

将来の人口について

国立社会保障・人口問題研究所の予測によると
2056年に日本総人口が1億人を下回るとされているんだ。
そして約50年後の2070年には
現在の7割(8700万人)まで減少し、
65歳以上の人口は約4割を占めるそうだよ。



ちなみに2070年の平均寿命は現在よりも伸びて
男性85.89歳、女性91.94歳と推計されているよ。



国立社会保障・人口問題研究所 2023年4月26日公表資料より



今から数十年後…自分の住む地域はどうなっている？
近隣の介護施設数と2020年と2050年の推計人口をチェック！



1

例として山口駅周辺のデータを確認
→山口市のオープンデータから
高齢者福祉施設のデータをダウンロード
https://aac-omap.com/ygb/?page_id=44

	A	B	C
1	施設名称	経度	緯度
2	平川高齢者生きがい	131.4568	34.14233
	小郡高齢者生きがい	131.3958	34.10951
	陶高齢者生きがい七	131.4401	34.09135
	が	131.3714	34.04477
6	小郡高齢者生きがい	131.395	34.1079
7	老人憩の家 寿泉荘	131.4564	34.16731
8	小鯖高齢者生きがい	131.523	34.12725

不要な情報を削除し
名称・経度・緯度の順に配置する

2

地図で見る統計(jSTAT MAP)に
取り込むため山口市のデータを手直し

EXCELもしくはCSV形式で保存



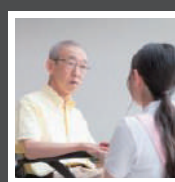

3

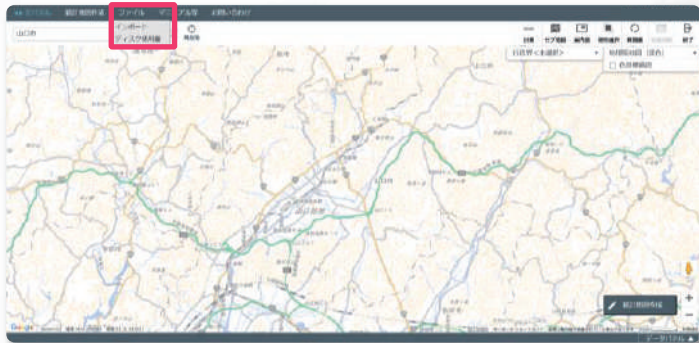

ファイルをクリックし
インポートを選択

4

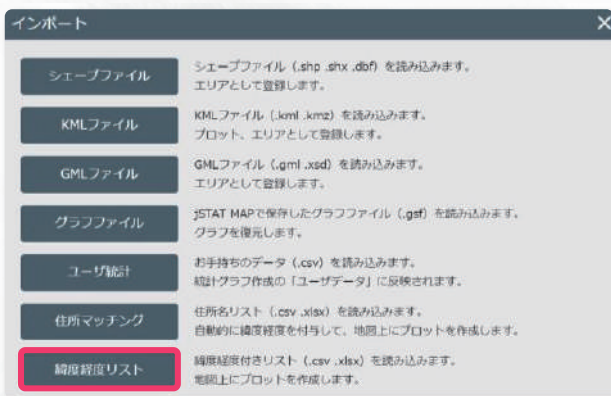

緯度経度リストをクリック

5

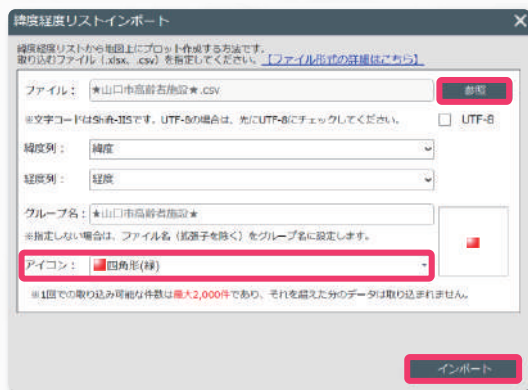

参照をクリックし取り込み用の
データを選択
さらに任意のアイコンを選択し
インポートをクリック

6

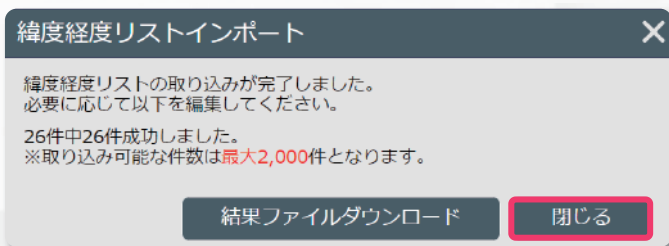

全件インポートできたので
閉じるをクリック

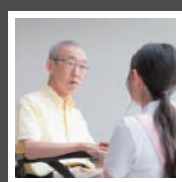

7



山口駅周辺に高齢者施設
が表示されました

8



統計地図作成の
統計グラフ作成をクリック

9

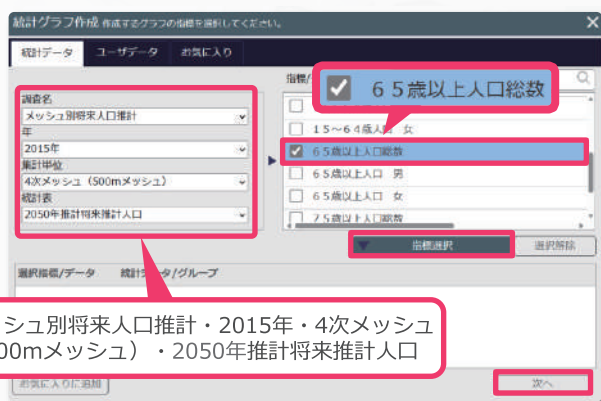

メッシュ別将来人口推計・2015年・4次メッシュ
(500mメッシュ)・2050年推計将来推計人口

各項目を図のように選択し
指標選択をクリックし次へ

10

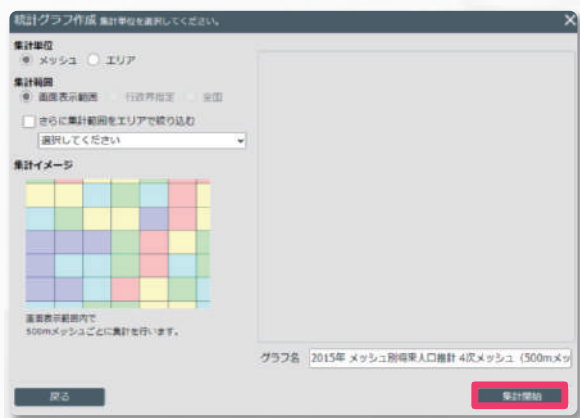

集計開始をクリック

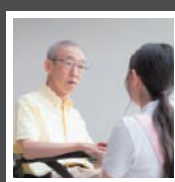

11

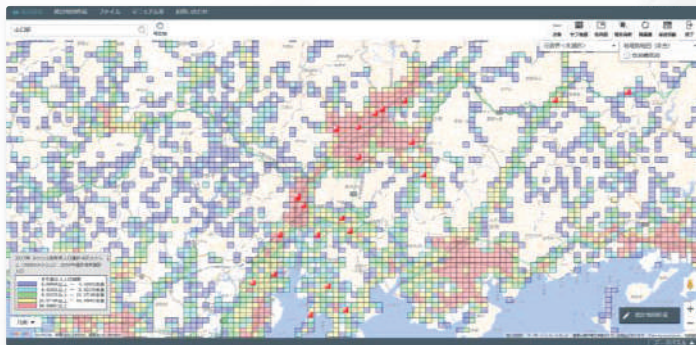

2050年時点の
65歳以上の人口総数の推計値と
高齢者施設の分布が表示されました

12

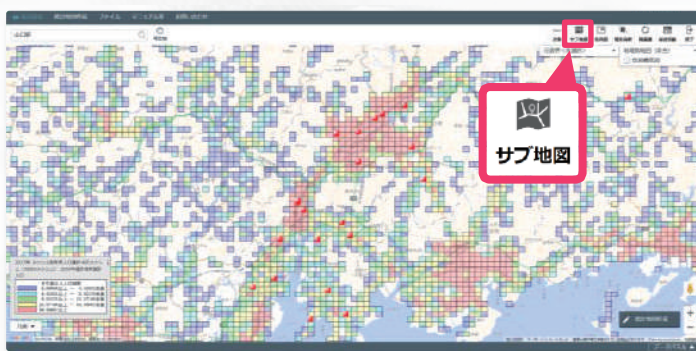

サブ地図をクリック

13

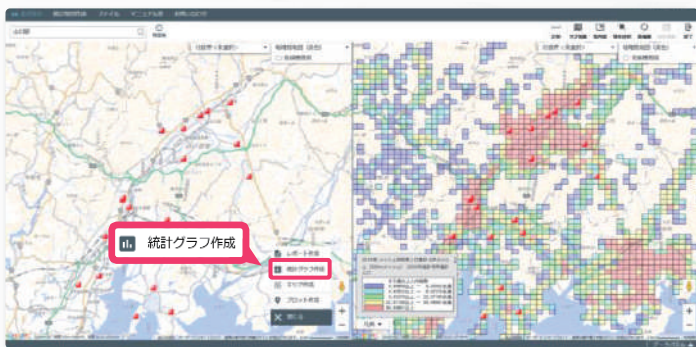

左の地図の統計地図作成の
統計グラフ作成をクリック

14

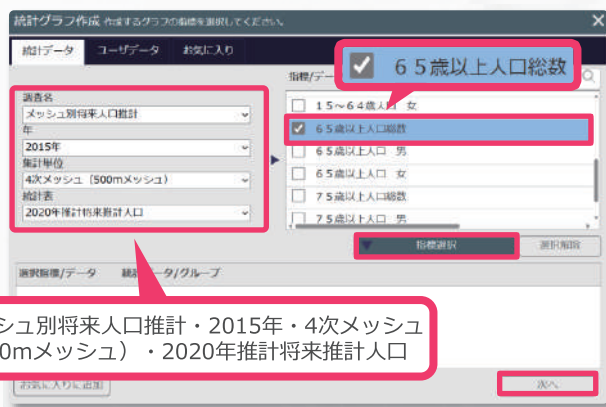

各項目を図のように選択し
指標選択をクリックし次へ

メッシュ別将来人口推計・2015年・4次メッシュ
(500mメッシュ)・2020年推計将来推計人口

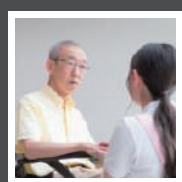

15

集計開始をクリック

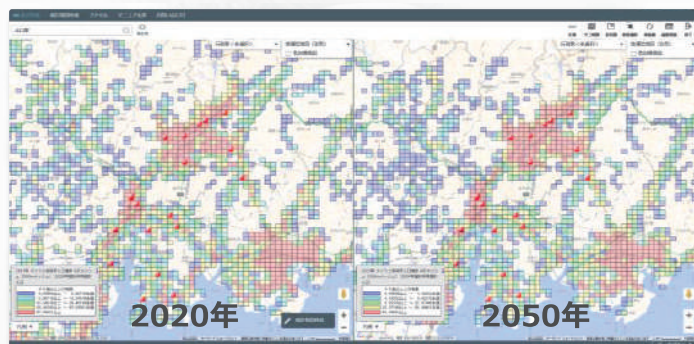

16

2050年時点の65歳以上の人口推計値
2020年時点の65歳以上の人口推計値
高齢者施設の分布
が2画面で色分け表示されました

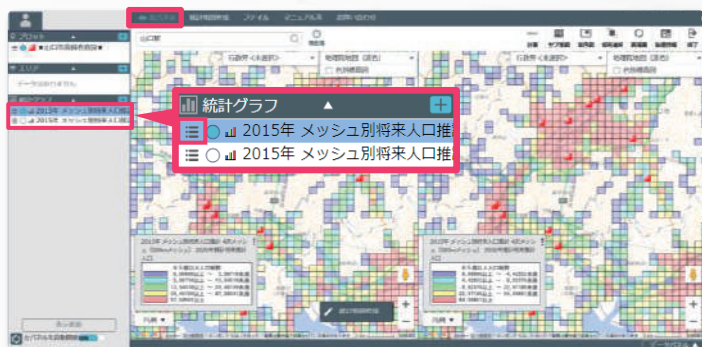

17

左上にある左パネルをクリックし
統計グラフ内の上段にある
2020年の将来推計人口の [≡] を
クリック



18

プロパティをクリック

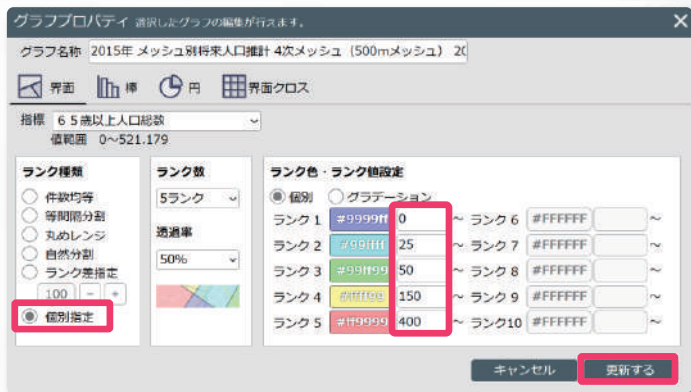
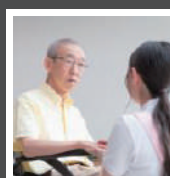

ランク種類やランク値設定を
図のように設定して**更新する**をクリック

手順17・18を参考に2050年の将来推計人口
についても同じ操作を行おう！

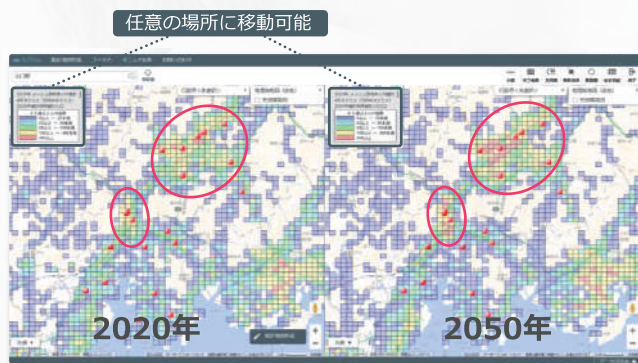

山口駅周辺の介護施設数や
将来の人口推計などがわかりました

赤丸で囲った部分など65歳以上
人口の増加が見てとれるね



介護老人保健施設数が多い都道府県ランキング！

1位	大阪府	229所
2位	東京都	213所
3位	北海道	195所
3位	神奈川県	195所
5位	愛知県	193所

2021年度調査より

