

2006年（平成18年）度

統計調査等業務の業務・システム最適化実施評価報告書

2007年（平成19年）8月31日
各府省情報化統括責任者（CIO）連絡会議決定

共通計画

1. 統計調査等業務の概要

項目	内容
個別管理組織担当課室名	総務省統計局統計情報システム課
府省全体管理組織 担当課室名	総務省大臣官房企画課
評価期間	2006年4月1日 ~ 2007年3月31日
最適化工程の段階	設計・開発段階

2. 設計・開発段階における評価

(1) 設計・開発段階

設計・開発事業者等の選定

ア 設計・開発事業者の選定

（最適化の実施内容）

統計調査等業務に係る各府省共同利用型システム（政府統計共同利用システム）の設計・開発事業者の選定。

（最適化の実施状況）

次により政府統計共同利用システムの設計・開発事業者を選定。

- ・平成18年4月3日 入札（提案書提出）締切
- ・平成18年4月18日 審査会（第1回）開催
- ・平成18年4月25日 審査会（第2回）開催及び技術点の決定
- ・平成18年4月28日 開札、総合評価落札方式による落札事業者の決定及び契約締結（落札事業者：沖電気工業株式会社。共同提案事業者：東芝ソリューション株式会社、契約期間：平成18年5月～平成20年3月、契約金額：1,209,358千円）

なお、技術点及び価格点においてそれぞれ1社（計2社）失格。

審査会の体制は、個別管理組織、府省全体管理組織及びCIO補佐官により構成。

【最適化実施の評価】

前年度において、最適化計画の策定と同時並行的に調達手続を進めてきた

ため、計画決定から調達完了までの期間が短く、必要最小限の期間で企画段階から設計・開発段階へ移行することができた。

イ 工程管理等支援事業者の選定

(最適化の実施内容)

政府統計共同利用システムの工程管理等支援事業者の選定。

(最適化の実施状況)

次により政府統計共同利用システムの設計・開発事業の工程管理等支援事業者を選定。

- ・平成 18 年 6 月 16 日 官報入札公告
- ・平成 18 年 8 月 11 日 入札締切
- ・平成 18 年 8 月 25 日 開札、最低価格落札方式による落札事業者の決定及び契約締結（落札事業者：アイ・ビー・エムビジネスコンサルティングサービス株式会社、契約期間：平成 18 年 9 月～平成 20 年 3 月、契約金額：123,270 千円）

なお、開札は当初不落となり、再入札により落札。

【最適化実施の評価】

調達手続は順調に進み、開札は再入札があったものの、遅滞なく事業者を選定することができた。ただし、本調達の調達仕様書は、設計・開発事業者の選定後に当該事業者の提案内容（スケジュール等）を踏まえて作成する必要があったため、契約締結までに所要の調達日数が必要であり、工程管理等支援業者を、政府統計共同利用システムの最も初期段階に実施したプロジェクト実施計画書の作成及び基本設計の工程の進捗管理に参画させることができなかった。

ウ ハウジング・通信回線提供事業者の選定

(最適化の実施内容)

政府統計共同利用システムを収納・稼働させるデータセンタ（メイン環境・バックアップ環境）並びにインターネット接続回線及び拠点間の接続回線の提供事業者の選定。

(最適化の実施状況)

「2006 年（平成 18 年）度統計調査等業務の業務・システム最適化実施評価報告書」を踏まえ、広域災害への対応を考慮した基盤環境の整備を目的とした平成 19 年度予算の費用措置に基づき、次により政府統計共同利用システムのハウジング・通信回線提供事業者の選定を準備。

- ・平成 18 年 11 月 29 日 意見招請官報公示
- ・平成 18 年 12 月 19 日 意見提出締切
- ・平成 19 年 1 月 19 日 官報入札公告
- ・平成 19 年 3 月 12 日 入札（提案書提出）締切及び審査会（第 1 回）開催

・平成 19 年 3 月 27 日 審査会（第 2 回）開催及び技術点の決定

なお、平成 19 年 4 月 3 日に開札し、総合評価落札方式による落札事業者を決定（落札事業者：野村総合研究所株式会社、契約期間：平成 19 年 4 月～平成 20 年 3 月、契約金額：91,397 千円）。価格点において 1 社失格。

審査会の体制は、個別管理組織、府省全体管理組織及び CIO 補佐官により構成。また、データセンタに係る提案内容については、現地審査を実施。

【最適化実施の評価】

通信回線の速度、稼働準備期間を加点項目として評価することにより、仕様で提示した 2 倍以上の回線速度及び政府統計共同利用システムの設計・開発スケジュールに支障を生じさせないサービス提供内容の提案をもたらし、安価で質の高い調達を実現することができた。

設計・開発段階計画の策定

（最適化の実施内容）

政府統計共同利用システムの設計・開発に関するプロジェクト実施計画書の作成。

（最適化の実施状況）

政府統計共同利用システムの設計・開発に関し、業務・システム最適化実施指針で示された設計・開発段階計画及び標準管理要領の内容を含む「プロジェクト実施計画書」を次により作成。

- ・平成 18 年 5 月 1 日 政府統計共同利用システムの設計・開発事業者の決定及び契約締結を受け、同システムの設計・開発プロジェクトのキックオフミーティングを開催。
- ・平成 18 年 5 月 31 日 プロジェクト実施計画書の初版(1.00 版)を作成し、個別管理組織、プロジェクト・マネジメント支援事業者及び設計・開発事業者による「PMO 定例報告会」において承認・決定。
- ・平成 18 年 8 月 10 日 基本設計の完了及びシステム基盤の変更に伴い、マスタスケジュールを変更し、プロジェクト実施計画書を 1.10 版に改定。
- ・平成 18 年 11 月 28 日 制約条件、マスタスケジュール及びプロジェクト管理用テンプレートの変更に伴い、プロジェクト実施計画書を 2.00 版に改定。

【最適化実施の評価】

課題及び問題とその原因

EVM による進捗状況に応じ、マスタスケジュールの変更を判断すべき状況は今後もあり得、最終的なマイルストーンに影響を及ぼさないよう、適時の改定が必要。

対策

CIO 補佐官及び設計・開発支援業者と密接に連携し、EVM による分析、発生する課題の解決方策及び解決時期の見極めを適切に行い、的確な進捗管理を行う。

③ 進捗管理

(最適化の実施内容)

設計・開発段階の WBS の作成、出来高計画値の設定、投入実績値・出来高実績値の計上、進捗状況の把握・分析及び進捗報告の実施。

(最適化の実施状況)

- 政府統計共同利用システムにおける設計・開発段階の WBS を作成。また、出来高計画値の設定及び投入実績値・出来高実績値を計上し、進捗管理を EVM により実施。
- 個別管理組織内各担当及び設計・開発事業者の実務レベルのミーティング、レビューを実施するほか、「PMO 定例報告会」を隔週開催し（平成 18 年度は 22 回開催）、進捗報告、成果物承認レビュー、課題・リスク管理、変更管理等を実施。進捗状況については、EVM 進捗管理表により把握・分析等を実施。

【最適化実施の評価】

- 課題及び問題とその原因

実質的な局面完了の段階に到達している場合であっても、事業者が提出する各種設計書、局面完了報告書等の資料において、個別管理組織側の審査に一定の時間を要し、特に用語、表現等の不統一や不整合がある場合、資料の完成度が低いと判断される場合は、個別管理組織内での承認に多くの時間を要することとなる。また、政府統計共同利用システムのような府省共通システムの場合は、各府省や地方公共団体にもシステムの設計内容を提示し、質問・意見等の照会を行う時間も要するため、実質的な局面完了から個別管理組織承認までに数か月を要する場合もあり、WBS 上のタスクが完了せず、遅延日数が累積する状態が発生。このため、EVM 進捗管理表において表示される遅延の中に、言わば見かけ上の遅延と解されるものと、本来重視すべきプロジェクト遅延が混在し、対策を講ずべき優先度が高い問題の見極め、判断に支障を及ぼす恐れがある。

- 対策

EVM による管理手法を見直し、遅延が発生しているタスクのみを抜粋し、隔週ごとに遅延タスクの発生と解消が判別可能な管理表を「PMO 定例報告会」の報告事項に追加し、遅延タスクの可視化を実施。

また、CIO 補佐官の指示を受け、資料承認までには各段階を踏む必要があるタスクについて、完了基準を見直すとともに、管理対象とするタスクを承認工程等で細分化することにより、タスク遅延の性質の違いを可視化することを実施。なお、累積が大きいものについては、リスケジューリングを実施し、計画及び体制の建て直しを図る。

④ 設計・開発

(最適化の実施内容)

政府統計共同利用システムの設計・開発の実施。

(最適化の実施状況)

- 政府統計共同利用システムの設計・開発を②のプロジェクト実施計画書及び③の進捗管理の下、次の工程により実施。平成18年度末時点におけるプロジェクト全工程の進捗率は65.2%。
 - ・平成18年5月8日 基本設計着手(7月21日基本設計完了)
 - ・平成18年7月3日 システム設計着手(11月10日設計完了)
 - ・平成18年9月4日 プログラム開発着手
 - ・平成18年10月2日 電子調査票等開発着手
 - ・平成18年10月2日 政府統計共同利用センター設計・構築着手
 - ・平成18年12月4日 データ移行ツール開発着手
 - ・平成18年12月22日 仕様凍結
 - ・平成19年1月29日 単体テスト着手
 - ・平成19年2月1日 操作マニュアル作成着手
 - ・平成19年2月13日 結合テスト1(開発環境での結合テスト)着手

【最適化実施の評価】

- 課題及び問題とその原因
 - ・個別管理組織内での承認手続、各府省・地方公共団体等のステークホルダーへのデモ用機能の準備等、周辺環境への対応について、個別管理組織と設計・開発事業者との間で認識の乖離があり、体制確保が後手に回ったことから、完了局面に達し始める平成18年秋頃から2~3週間程度の遅延が発生(最大でSPI 0.94)。リスケジューリング及び体制強化により初期段階の遅延は解消することが可能であったが、プログラム開発局面・基盤構築局面になると、アーキテクチャとして採用するソフトウェアのバクや公開仕様との差異が発見され、ソフトウェア会社との調整及び対応措置の検証に時間を要するなど、単に体制強化では解消できない問題が発生。特に海外に本社を有する企業のソフトウェアについては、日本法人を通じた対応のみでは必ずしも進展が見られず、局面完了の目途が立たない事態も発生。また、仕様凍結以後もプログラム開発局面を通じて設計の変更等の新たな課題が発生する場合もあり、平成18年度に完了する予定であったプログラム開発については、翌年度への一部積み残しが発生(平成19年3月時点でSPI 0.94)。
 - ・平成19年3月に実施した模擬的な疎通確認の結果では、地方公共団体において、担当職員が使用する端末がL G W A Nに接続できないケースが多く発生しており、利用環境の整備が課題。
- 対策
 - ・ソフトウェアのバグ等のうち、課題解決に一定の期間を要すると判断されるものについては、アプリケーション側での対応、リスケジューリングによる完了時期の見直しを実施。また、アプリケーションの機能として独立したものと判断される機能については、当該機能の課題解決を他のアプリ

ケーション開発と切り離し、及びタスクを別に起こすことにより、全体の進捗に影響を与えない管理を実施。また、米国に本社がある企業のソフトウェアのバグ、機能改善については、プロジェクト・オーナーと米国本社社長とのトップ会談を通じた対応要請を図り、局面の打開を実施。仕様凍結以後に発生した新たな課題については、残課題として別のタスクを起こし、マスタスケジュール上のマイルストーンに影響を与えないリスケジュールリングを実施。残課題として一部翌年度に積み残したプログラム開発事項については、回復可能な遅延であり、請負事業者側の体制強化等により回復を図るとともに、引き続き、的確な進捗管理を行う。

- ・地方公共団体で発生する問題については、電子自治体推進部局や地方公共団体の情報主管課室とも連携を図り、利用環境の整備を推進。

⑤ 統計調査等業務最適化推進協議会の審議

(最適化の実施内容)

政府統計共同利用システムの運営に係る重要事項について、統計調査等業務最適化推進協議会において審議。

(最適化の実施状況)

- 統計調査等業務最適化推進協議会を2回開催し、協議会の運営を定め、当面の検討課題を整理するとともに、特定の事項について専門的な検討、連絡調整等を行うため、共通問題専門部会、情報システム専門部会及び調査項目標準化専門部会の設置を決定。
- 共通問題専門部会を6回開催し、政府統計共同利用システムの利用料金、統計調査等業務の業務・システム最適化計画のフォローアップ等について検討・連絡調整。
- 情報システム専門部会を6回開催し、政府統計コード、統計分野コード、事業所コード、企業コードの各コードの設定、電子調査票の開発、政府統計共同利用システムの仕様、各種ガイドライン等について検討・連絡調整。
- 調査項目標準化専門部会を2回開催し、指定統計調査の調査事項に係る定義単位項目、標準化検討対象項目等について検討・連絡調整。

【最適化実施の評価】

- 課題及び問題とその原因
 - ・会議開催は、適度の頻度で実施できているが、新たに整備される政府統計共同利用システムの機能等について、実際に利用者となる各府省及び地方公共団体の職員一人ひとりまで、十分な理解と認識が浸透できているとは言い難く、平成20年度の本格運用に向け、一層の普及・啓発を図ることが必要。
 - ・最適化計画に掲げる外部委託の活用に関連する取組として、「規制改革・民間開放推進3か年計画（再改定）」（平成18年3月31日閣議決定）に基づき、「統計調査の民間委託に係るガイドライン」（平成17年3月31

日各府省統計主管課長等会議申合せ)の改定について、民間委託推進に関する検討会議において検討されているところである。最適化計画に掲げる外部委託推進業務については、本ガイドラインに掲げる民間委託推進業務と連動していることから、本ガイドラインの改定に伴い、最適化計画の内容について見直すことが必要。

○ 対策

- ・ これまでも府省職員向け又は地方公共団体職員向けの説明会は幾度となく実施してきているが、引き続き、これらの説明会を開催するとともに、霞が関WAN上の掲示板機能等を通じ、積極的な情報提供を実施。また、平成19年度後半から開始予定の試行運用を通じ、実際の業務を通じたシステム利用を推進していく予定。
- ・ 「統計調査の民間委託に係るガイドライン」の改定内容を踏まえ、別添5「統計調査等業務の業務・システム最適化計画(改定案)」のとおり、最適化計画を改定する。

⑥ 利用料金等の在り方の決定

(最適化の実施内容)

政府統計共同利用システムの運営に係る費用を措置する各府省その他の利用機関が負担する利用料金等の在り方について定める。

(最適化の実施状況)

- 共通問題専門部会において、政府統計共同利用システムの各府省における費用分担となる利用料金の在り方について検討し、及び各府省別利用料金のシミュレーションを実施。
- これまでの議論及びシミュレーション結果を基に個別管理組織において立案した費用分担の考え方を内閣官房及び財政当局に相談の上、平成19年3月9日、「政府統計共同利用システムの経費分担に係る各府省予算担当者等会議」を開催し、利用料金の考え方及び利用料金の概算額を各府省に提示・調整。

【最適化実施の評価】

- 課題及び問題とその原因
平成20年度以降の予算に係る概算要求方式等について整理することが必要。
- 対策
平成20年度以降の予算に係る概算要求方式等の在り方について、財政当局とも相談の上取りまとめ、平成19年6月に各府省に提示。

⑦ 標準化対象項目の選定

(最適化の実施内容)

調査項目の定義情報の形式、指定統計調査の調査項目のうち標準化の検討を行う対象項目の選定。

(最適化の実施状況)

- 平成 17 年度から継続する「調査項目の標準化に関する研究会」（座長 森博美 法政大学経済学部教授）を開催し、調査項目標準化データベースにおける調査項目の定義情報の形式、指定統計調査の調査項目のうち標準化の検討を行う対象項目について、調査研究を実施。平成 18 年度は 4 回開催し、11 月 15 日に報告書を取りまとめた。
- 統計調査等業務最適化推進協議会の下に、指定統計調査の所管府省及び学識経験者から構成する調査項目標準化専門部会を設置し、上記報告書において取りまとめられた調査項目の定義情報の形式により調査項目標準化データベースを設計するとともに、標準化の検討を行う対象項目について、定義の確認作業を実施。

【最適化実施の評価】

- 課題及び問題とその原因
指定統計調査の調査項目は 4 万を超える膨大な数におよび、定義確認の作業に多くの時間を要する。
- 対策
平成 19 年度も調査項目標準化専門部会を中心に引き続き作業を実施し、政府統計共同利用システムの本格運用までにデータの整備を完了させる。

⑧ 「政府統計個票データレイアウト標準記法」に準拠した符号表及びデータレイアウトフォーム作成ツールの提供

（最適化の実施内容）

「政府統計個票データレイアウト標準記法」に準拠した符号表及びデータレイアウトフォームの作成に係る各府省の事務を支援する作成ツールの提供。

（最適化の実施状況）

- 総務省において、「政府統計個票データレイアウト標準記法」に準拠した「符号表及びデータレイアウトフォーム作成ツール」を作成。
- 平成 18 年 6 月 11 日の情報システム専門部会（第 2 回会合）において、β 版及び説明書を各府省に配付し、それを受けて提出され、又は聴取した各府省からの要望等を踏まえてプログラム修正を行い、平成 18 年 10 月 31 日の同専門部会（第 5 回会合）において、正式版及び説明書を各府省に配付。併せて霞が関 WAN 内で提供を開始。

【最適化実施の評価】

- 課題及び問題とその原因
各府省における符号表の記法等の標準化は、統計データアーカイブ等、新法・統計法で創設する統計データの二次的利用の制度の普及・推進の観点からも有用な取組であり、本ツールの活用等により、各府省の統計調査等業務に定着を図ることが必要。
- 対策
ツールの機能についての必要に応じた見直しを随時行うとともに、標準化

された符号表の作成が各府省における統計調査等業務の事務に定着するよう、平成19年度以降、各府省における適用状況のフォローアップを着実に実施し、その結果を公表。

⑨ 統計のインターネット提供

(最適化の実施内容)

公表した統計を原則としてインターネットでの提供及び公表する統計表を表計算ソフトで利用可能なスプレッドシート又はCSV形式ファイルの作成。

(最適化の実施状況)

- 各府省において、平成18年度に公表した統計表様式数、そのうちインターネットで提供している統計表様式数、さらにそのうちスプレッドシート又はCSV形式ファイルにより作成している統計表様式数の状況は次のとおり。

詳細については、

別添1 平成18年度 統計のインターネット提供状況（総括表）

別添2 平成18年度 統計のインターネット提供状況（統計別詳細表）

を参照。

府省名	公表様式数	インターネット提供状況			
		インターネット 提供様式数	統計表 インターネット 提供率	スプレッドシート整備状況	
				スプレッドシート 作成様式数	統計表 スプレッドシート 整備率
合計	16,897	13,930	82.4%	11,129	79.9%
人事院	144	91	63.2%	28	30.8%
内閣府	372	372	100.0%	343	92.2%
宮内庁	0	—	—	—	—
公正取引委員会	2	2	100.0%	2	100.0%
警察庁	65	65	100.0%	37	56.9%
金融庁	0	—	—	—	—
総務省	2,440	2,077	85.1%	751	36.2%
法務省	572	49	8.6%	48	98.0%
外務省	14	14	100.0%	0	0.0%
財務省	397	344	86.6%	269	78.2%
文部科学省	1,495	1,178	78.8%	1,062	90.2%
厚生労働省	6,243	5,586	89.5%	4,973	89.0%
農林水産省	1,458	1,458	100.0%	1,443	99.0%

経済産業省	1,872	1,657	88.5%	1,459	88.1%
国土交通省	1,481	786	53.1%	641	81.6%
環境省	342	251	73.4%	73	29.1%
防衛省	0	—	—	—	—

注1. 統計調査等業務最適化推進協議会のフォローアップ調査結果による。

注2. 平成18年度に公表した統計（355統計）に係る状況。

統計表インターネット提供率別政府統計数

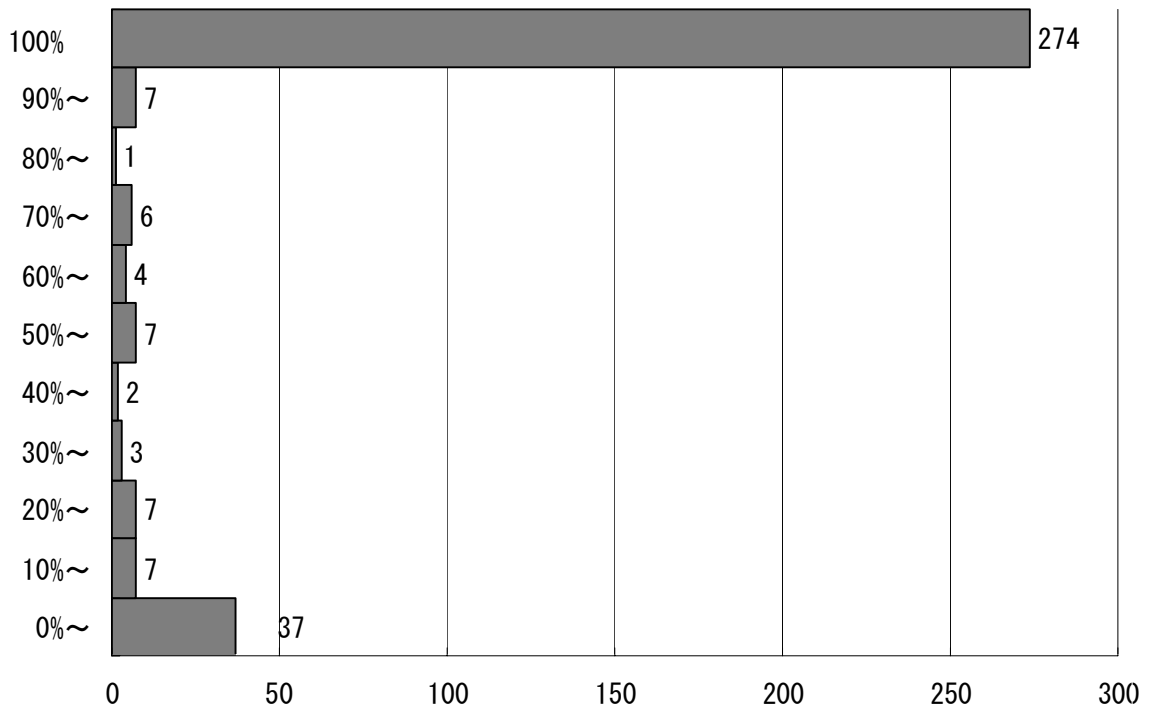

統計表スプレッドシート整備率別政府統計数

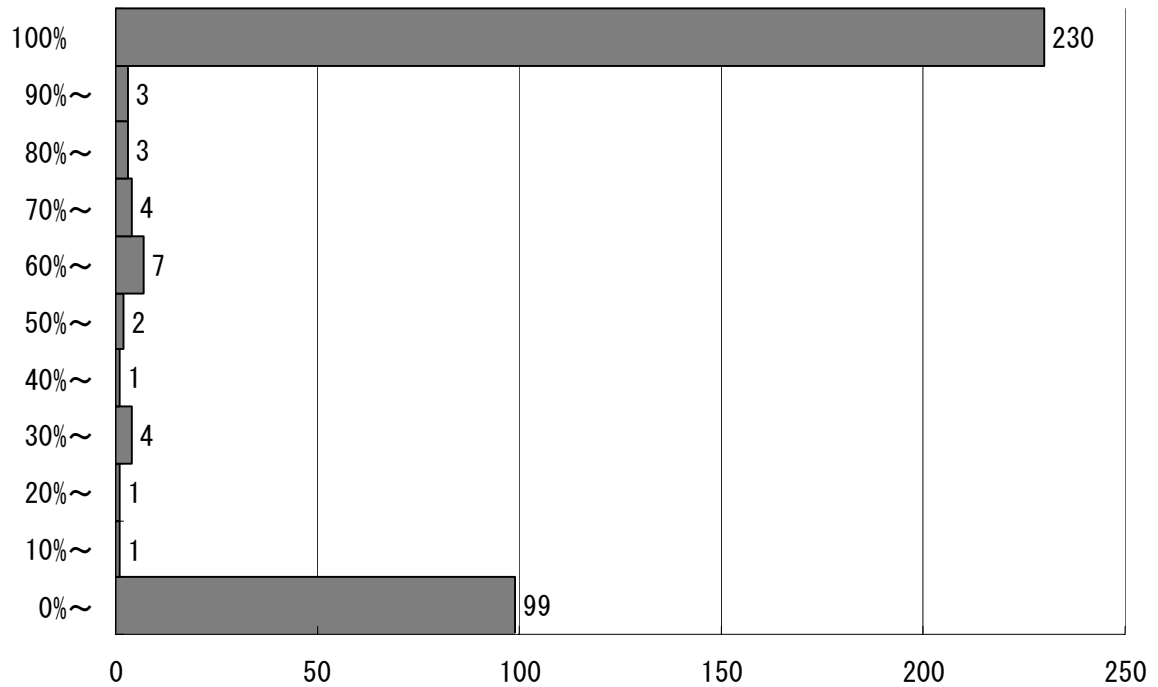

【最適化実施の評価】

- 課題及び問題とその原因

統計のインターネットでの提供及び公表する統計表のスプレッドシート等

による作成は、最適化計画の基本理念に掲げる便利で使いやすい統計の利用環境の整備や国民等への情報提供の充実の達成するためにも不可欠。

特に統計のインターネットでの提供は、「行政情報の電子的提供に関する基本的考え方（指針）」（平成13年3月29日行政情報化推進各省庁連絡会議了承）に基づき、従前から取り組むこととされてきた基本的事項であり、また、最適化計画においては平成18年度から実施することと定められている。これらを踏まえると、平成18年度の実績は、達成度は高いとは言い難い。

統計別にインターネットでの提供状況をみると、統計ごとに達成度が大きく異なり、提供率の分布は0%近傍と100%に二極化している状況。したがって、従前から進められている電子政府の考え方が必ずしも浸透・定着していない部署の存在が推察され、これらが全体の割合を引き下げている要因の一つと考えられる。

○ 対策

すべての統計作成部署が電子政府及び統計調査等業務の最適化の施策を認識し、達成すべき施策の目標を自覚することが必要であり、このため、平成19年度については、統計調査等業務最適化推進協議会において、年度の初期段階で、平成19年度に公表を予定する統計及びその部署を把握し、統計の公表予定に合わせて、公表する統計表のインターネット提供を計画的に実施する意識啓発を促すとともに、平成19年秋に中間フォローアップを行い、達成状況の進捗を把握し、未達成の統計については、年度末までに達成するために必要な対策を講ずる。なお、中間フォローアップの状況は、インターネットを通じて公表する。

⑩ 法令の見直し

（最適化の実施内容）

法令上、原則として官報その他の刊行物で行うこととされている指定統計調査の結果の公表の方法について、インターネットで行うことも可能となるよう、統計法制度の抜本的見直しの検討状況も踏まえ、法制上の措置を講ずる。

（最適化の実施状況）

- 「統計制度改革検討委員会報告」（平成18年6月5日内閣府統計制度改革検討委員会）及び「統計法制度に関する研究会報告書」（平成18年6月5日総務省統計法制度に関する研究会）を踏まえ、総務省において、統計調査結果のインターネットの利用による公表方法の規定を含む統計法全部改正法案を立案し、平成19年2月23日に閣議決定し、同日、国会に提出。

【最適化実施の評価】

- 総務省政策統括官（統計基準担当）に統計法制度改革検討室を設置し、各府省の協力の下、法整備の立案体制を整え、円滑に立案事務を進めることができた。

⑪ 統計に係るホームページの共通化

(最適化の実施内容)

各府省の統計に係るホームページについて、「統計に係るホームページの共通メニュー及び共通掲載項目」に基づきコンテンツ（情報内容）の構成、用語の共通化。

(最適化の実施状況)

- 各府省の統計に係るホームページについて、「統計に係るホームページの共通メニュー及び共通掲載項目」（平成18年3月31日各府省情報化統括責任者（CIO）連絡会議決定）に基づくコンテンツ（情報内容）、用語の共通化の状況（平成18年度末現在）は次のとおり。

詳細については、

別添3 統計に係るホームページの共通化状況（総括表）

別添4 統計に係るホームページの共通化状況（統計別詳細表）

を参照。

府省名	政府統計数	共通メニュー準拠状況				
		準拠	一部準拠	未準拠	共通化率	一部準拠を除く
合計	492	19	32	441	10.4%	3.9%
人事院	7	0	0	7	0.0%	0.0%
内閣府	13	0	0	13	0.0%	0.0%
宮内庁	0	0	0	0	—	—
公正取引委員会	1	1	0	0	100.0%	100.0%
警察庁	2	0	0	2	0.0%	0.0%
金融庁	0	0	0	0	—	—
総務省	52	17	0	35	32.7%	32.7%
法務省	12	0	0	12	0.0%	0.0%
外務省	5	0	0	5	0.0%	0.0%
財務省	14	0	1	13	7.1%	0.0%
文部科学省	22	0	21	1	95.5%	0.0%
厚生労働省	121	0	0	121	0.0%	0.0%
農林水産省	76	1	0	75	1.3%	1.3%
経済産業省	73	0	0	73	0.0%	0.0%
国土交通省	84	0	10	74	11.9%	0.0%

環境省	9	0	0	9	0.0%	0.0%
防衛省	1	0	0	1	0.0%	0.0%

注1. 統計調査等業務最適化推進協議会のフォローアップ調査結果による。

注2. 政府統計数には、平成17年度以前に統計調査の実施又は統計の作成を行っていたものの、調査又は統計の作成業務を廃止し、又は長期に休止しているもので今後実施又は作成の予定がない統計（過去統計）を含んでいない。

注3. 「統計に係るホームページの共通メニュー及び共通掲載項目」の準拠状況を示す。一部準拠とは、掲載必須項目を一部（2項目以内）満たしていないものをいう。

【最適化実施の評価】

○ 課題及び問題とその原因

統計に係るホームページについては、平成20年度に開始される「政府統計の総合窓口」（e-Stat）の本格運用に向け、政府統計全体のワンストップサービスを実現する基礎的環境を整備するものとして、平成19年度末までに共通化を図ることとなっているが、平成18年度末現在の各府省における準拠状況は、準拠及び一部準拠を合わせた共通化率が約10%と低調。

平成18年度は、統計調査等業務最適化推進協議会を通じ、事務局から共通化の要請を行ってはいるものの、単なる要請のみでは目標達成の実現性は乏しく、目標達成年度となる平成19年度においては、事務局及び各府省内の推進方法の見直しを図ることが必要。

○ 対策

各府省は、平成18年度末現在で「統計に係るホームページの共通メニュー及び共通掲載項目」に準拠していない所管統計について、過去統計を除き、少なくともその半数を準拠することを中間達成要件とする平成19年9月末時点の共通化率の目標をそれぞれ設定し、総務省は、これを平成19年6月末までに取りまとめ、インターネットにおいて公表する。また、総務省は、平成19年9月末時点の共通化達成状況について中間フォローアップを実施し、その府省別及び統計別の結果についてインターネットを通じて公表する。各府省は、進捗状況を的確に管理し、平成19年度末までに所管のすべての統計について、「統計に係るホームページの共通メニュー及び共通掲載項目」に準拠した統計のホームページのメニュー及び掲載項目の共通化を実現するものとする。

3. 最適化の効果の評価

(1) 最適化効果指標の目標値に対する達成度の評価

【最適化共通効果指標】

平成18年度においては、設計・開発段階であり、経費及び業務処理時間に係る具体的効果は発生していない。

4. 最適化実施の総合評価

- (1) 業務の最適化に関しては、法案整備等を通じ当初予定通りの作業を推進している。
- (2) システム設計・開発に関しては、関係機関等との調整で想定以上の期間を要し一部遅延（平成 19 年 3 月 SPI 0.94）が発生しているが、本番稼動までにはキャッチアップ可能な遅延と判断。
- (3) しかし、今後、システムの画面や帳票イメージが明確になることにより、関係機関等からの新たな要望等の発生が想定されるので、現行の遅延対策を含めてプロジェクト計画の見直しを随時行っていくことが必要。

5. その他

特になし

6. 添付書類

- 別添 1 平成 18 年度 統計のインターネット提供状況（総括表）
- 別添 2 平成 18 年度 統計のインターネット提供状況（統計別詳細表）
- 別添 3 統計に係るホームページの共通化状況（統計別総括表）
- 別添 4 統計に係るホームページの共通化状況（統計別詳細表）
- 別添 5 統計調査等業務の業務・システム最適化計画(改定案)

Ⅱ 府省別計画

《人事院》

1. 概要

項目	内容
個別管理組織担当課室名	職員福祉局補償課
評価期間	2006年4月1日～2007年3月31日

2. 最適化の実施の評価

(最適化の実施内容)

国家公務員災害補償統計のデータ収集方法の見直し

(最適化の実施状況)

- 平成18年4月中旬に、従来の書類の提出を主としたデータ収集方法から、電子メール等での提出について検討及び事務の調整を行い、電子メールを利用したデータ収集方法に移行。

【最適化実施の評価】

- 課題及び問題とその原因
一定の条件に該当する場合に、補足事項の注記を要するケースがあることから、紙媒体での提出を併用している。
- 対策
補足事項の注記についてもすべて入力により対応できるように提出様式の改善及び入力方法の周知徹底を図る。

《内閣府》

- 「2006年（平成18年）度経済財政政策関係業務等に必要なシステムに係わる業務・システム最適化実施評価報告書」参照。

《総務省》

1. 概要

項目	内容
個別管理組織担当課室名	統計局統計調査部調査企画課
評価期間	2006年4月1日～2007年3月31日

2. 最適化の実施の評価

(最適化の実施内容)

日本統計月報の刊行業務の廃止

(最適化の実施状況)

- 平成 18 年 3 月号をもって、「日本統計月報」を廃刊し、同年 4 月より「総合月次統計データベース」として、ホームページ上で提供。

【最適化実施の評価】

- 課題及び問題とその原因

現在約 6 割のデータを各府省のホームページ等から取り込んでいるため、様式変更等が行われた場合、プログラムのメンテナンス等が必要となる。

また、システム障害等が生じた場合、速やかに対応するため、維持・管理の体制を整える必要がある。

- 対策

小規模なメンテナンス等に対しては、部内で速やかに対処できるよう、異動により情報システムに通じた職員を配置。

3. 最適化の効果の評価

【最適化効果指標の目標値に対する達成度の評価】

- 削減経費

「日本統計月報」の刊行費について、目標値 800 千円に対して実績値 800 千円を削減し、目標を達成している。

《外務省》

- 「2006 年（平成 18 年）度領事業務・システム最適化実施評価報告書」参照。

《財務省》

- 「2006 年（平成 18 年）度税関業務（輸出入及び港湾・空港手続関係業務）の業務・システム最適化実施評価報告書」参照。

《文部科学省》

- 「2006 年（平成 18 年）度本省情報基盤システムの業務・システム最適化実施評価報告書」参照。

《厚生労働省》

1. 概要

項目	内容
個別管理組織担当課室名	大臣官房統計情報部企画課統計企画調整室
評価期間	2006 年 4 月 1 日 ～ 2007 年 3 月 31 日

2. 最適化の実施の評価

(最適化の実施内容)

雇用状況実態調査及び年金数理基礎調査の廃止

(最適化の実施状況)

- 平成 18 年度に雇用状況実態調査及び年金数理基礎調査を廃止した。

3. 最適化の効果の評価

【最適化効果指標の目標値に対する達成度の評価】

- 削減経費

削減経費目標値 11,000 千円に対して実績値 11,000 千円を削減し、目標を達成している。

《農林水産省》

- 「2006 年（平成 18 年）度農林水産省共同利用電子計算機システムに係る業務・システム最適化実施評価報告書」参照。

《経済産業省》

1. 概要

項目	内容
個別管理組織担当課室名	経済産業政策局調査統計部統計情報システム室
評価期間	2006 年 4 月 1 日 ~ 2007 年 3 月 31 日

2. 最適化の実施の評価

① 業務・システム要件定義

(最適化の実施内容)

業務・システム最適化計画に基づき、業務・システム要件を定義した、基本設計事業者調達のための提案依頼書（要件定義書）案を作成。

(最適化の実施状況)

政府統計共同利用システムとの調整（前年度より継続実施）

平成 18 年 4 月 21 日 意見招請官報公示

平成 18 年 4 月 28 日 意見招請説明会

平成 18 年 5 月 12 日 意見提出期限

平成 18 年 6 月 21 日 提案依頼書（要件定義書）決定

【最適化実施の評価】

- 課題及び問題とその原因

経済産業省調査統計業務・システム改善計画に基づく次期システムに係

る業務・システム各要件定義作業について、総務省を担当府省とする政府全体の最適化計画策定作業と連携しつつ行った。

このため、次期システムに係る要件定義作業は、総務省の開発する政府統計共同利用システムのそれと並行しつつ、前年度より進めてきたことから、ほぼスケジュールどおりに実施することが出来た。

なお、政府統計共同利用システムと機能詳細に係る調整での残課題については、基本設計を進める中で順次対応することとした。

○ 対策

政府統計共同利用システムとの調整における残課題については、『課題一覧』として整理し、次フェーズである基本設計に確実に引き継ぐことで対応した。

② システム開発経費の概算要求額積算

(最適化の実施内容)

業務・システム最適化計画に基づき、次期システム開発経費（詳細設計以降）の概算要求額を積算。

(最適化の実施状況)

○ 要件定義書を基に、費用積算を実施。

システム規模から成果重視事業として当初3か年の国庫債務負担行為の予算措置を要求。

その後、経済財政運営と構造改革に関する基本方針 2006 に対応すべく、他の最適化との省内調整により、最適化工程を1年延長する事としたため、4か年の国庫債務負担措置を要求した。

【最適化実施の評価】

○ 課題及び問題とその原因

前年度の基本設計に係る予算要求時のシステム設計・開発経費積算を基に、政府統計共同利用システムとの調整を行い、さらに要件定義を進めた段階で再度積算を行ったため、調達段階の見積価格としての確度はさらに高まった。

最適化工程の1年延長が確定したため、最適化計画（工程表含む）の改定が必要となった。

○ 対策

別添5 統計調査等業務の業務・システム最適化計画(改定案)のとおり、最適化計画を改定する。

③ 設計・開発事業者の選定準備

(最適化の実施内容)

経済産業省調査統計システム（STATS）の⑦基本設計事業者及び⑧工程管理支援事業者の選定準備を行う。

(最適化の実施状況)

- ㊦ 基本設計事業者の選定準備
平成 18 年 7 月 7 日 官報入札公告
平成 18 年 7 月 18 日 入札説明会
- ㊧ 工程管理支援事業者の選定準備
平成 18 年 7 月 18 日 官報入札公告
平成 18 年 8 月 1 日 入札説明会

【最適化実施の評価】

実施計画で定めたスケジュールどおり、実施することが出来た。

④ 設計・開発事業者の選定

(最適化の実施内容)

経済産業省調査統計システム（STATS）の㊦基本設計事業者及び㊧工程管理支援事業者の選定を行う。

(最適化の実施状況)

㊦ 基本設計事業者の選定

基本設計事業者の選定は、一般競争入札（総合評価方式）により実施した。平成 18 年 8 月 31 日の提案書提出期限までに提出のあった 4 社の提案について、技術審査委員会を開催し技術点を確定。

平成 18 年 9 月 19 日の開札の際、総合評価点の最も高い者を落札者として決定するところであったが、入札金額が、予算決算及び会計令 85 条の基準に満たないため、同令 86 条に基づく調査を実施。

調査の結果、履行可能との判断により、当初予定より 1 か月遅れの平成 18 年 10 月 31 日に契約を締結した。（落札事業者：新日鉄ソリューションズ株式会社、契約期間：平成 18 年 10 月～平成 19 年 3 月、契約金額：49,140 千円）

㊧ 工程管理支援事業者の選定

工程管理支援事業者の選定については平成 18 年 9 月 22 日 開札・落札者決定、平成 18 年 10 月 2 日 契約締結の日程により、一般競争入札（価格競争）により実施した。（落札事業者：株式会社ヘッドストロング・ジャパン、契約期間：平成 18 年 10 月～平成 19 年 3 月、契約金額：84,735 千円）

【最適化実施の評価】

○ 課題及び問題とその原因

一般競争入札の場合、予算決算及び会計令 85 条の基準に満たない低価格での入札があり得る。

○ 対策

一般競争入札による調達を行う際は、低入札価格調査の実施を想定し、余裕ある実施計画を立てるべき。

⑤ 設計・開発段階計画の策定

(最適化の実施内容)

経済産業省調査統計システム（STATS）の基本設計段階の実施計画書の作成を行う。

(最適化の実施状況)

- 個別管理組織、工程管理支援事業者、基本設計事業者の3者にCIO補佐官を加えて、統合ベースラインレビュー（IBR）を開催し、各標準管理要領及びWBS（ディクショナリイ）について内容確認を行った。
以上の内容を盛り込んだ、プロジェクト計画書を策定した。

【最適化実施の評価】

- 課題及び問題とその原因
基本設計業務について、契約当初の時点では、直近2か月分程度の作業内容について詳細化するのが限度であったため、後の工程への影響度を早期に把握するのが難しい。
- 対策
業務の詳細化が可能な2か月毎にIBRを開催し、実施計画を作成し、後工程への影響度を最小化した。

⑥ 設計・開発

(最適化の実施内容)

経済産業省調査統計システム（STATS）の基本設計を行う。

(最適化の実施状況)

- 平成18年10月31日～平成19年3月30日までの期間で、次期システムの基本設計を実施した。

【最適化実施の評価】

- 課題及び問題とその原因
要件定義策定段階で政府統計共同利用システムと調整すべき課題としていた事項については、概ね確定に至った。
なお、オンライン調査機能を使って調査実施した際、特定の調査経路については実施が困難である事が想定されており、当該事例については、現時点で政府統計共同利用システムの仕様を変更せず、運用により対応することと整理した。
(人件費等による経費増加について懸念される。)
- 対策
オンライン調査機能に係り「運用で対応」と整理した事例について、詳細設計以降も引き続き調整する課題とする。
具体的には、総務省から「運用方法（案）」の提示や、2007度にオンライン調査システムの試行対象となっている統計調査の実施経験をノウハウとして蓄積することにより解決を目指すこととする。

3. 最適化の効果の評価

平成 18 年度は、設計段階であり、経費及び業務処理時間に係る具体的効果は発生していない。

《国土交通省》

1. 概要

項目	内容
個別管理組織担当課室名	国土交通省総合政策局情報管理部情報安全・調査課
評価期間	2006 年 4 月 1 日 ~ 2007 年 3 月 31 日

2. 最適化の実施の評価

① 調査の廃止

(最適化の実施内容)
船舶船員統計調査の廃止

(最適化の実施状況)
平成 18 年度調査より廃止した。

【最適化効果指標の目標値に対する達成度の評価】

○ 削減経費

削減経費目標値 3,500 千円に対して実績値 3,500 千円を削減し、目標を達成している。

② 開発

(最適化の実施内容)
港湾調査共通集計システムの開発

(最適化の実施状況)

- 港湾調査共通集計システムの開発について、以下の工程により実施。
 - ・平成 18 年 9 月 11 日、開発等業務の請負作業について一般競争入札の官報公告を実施し、平成 18 年 11 月 1 日落札業者（日本電気株式会社）と契約を締結。
 - ・平成 18 年 11 月 1 日から平成 19 年 2 月 28 日まで、開発作業を実施。
 - ・平成 19 年 3 月 1 日から平成 19 年 3 月 16 日まで、テストを実施。

【最適化実施の評価】

- 開発作業を円滑に実施したところ。試行運用を経て、平成 19 年 7 月から予定通り運用開始予定。

平成18年度 統計のインターネット提供状況（総括表）

平成18年度末現在

府省名	政府統計数	平成18年度 公表統計数	公表様式数	インターネット提供状況			
				インターネット 提供様式数	統計表 インターネット 提供率	スプレッドシート整備状況	
						スプレッドシート 作成様式数	統計表 スプレッドシート 整備率
人事院	7	6	144	91	63.2%	28	30.8%
内閣府	18	8	372	372	100.0%	343	92.2%
宮内庁	0	0	0	—	—	—	—
公正取引委員会	1	1	2	2	100.0%	2	100.0%
警察庁	2	2	65	65	100.0%	37	56.9%
金融庁	0	0	0	—	—	—	—
総務省	61	32	2,440	2,077	85.1%	751	36.2%
法務省	12	12	572	49	8.6%	48	98.0%
外務省	5	5	14	14	100.0%	0	0.0%
財務省	15	13	397	344	86.6%	269	78.2%
文部科学省	22	18	1,495	1,178	78.8%	1,062	90.2%
厚生労働省	136	79	6,243	5,586	89.5%	4,973	89.0%
農林水産省	82	59	1,458	1,458	100.0%	1,443	99.0%
経済産業省	79	67	1,872	1,657	88.5%	1,459	88.1%
国土交通省	87	46	1,481	786	53.1%	641	81.6%
環境省	9	7	342	251	73.4%	73	29.1%
防衛庁	1	0	0	—	—	—	—
合計	537	355	16,897	13,930	82.4%	11,129	79.9%

平成18年度 統計のインターネット提供状況（統計別詳細表）

平成18年度末現在

政府統計コード	簡略コード	府省名	担当部局課室名	調査名	種類	周期	評価対象	公表統計表様式数	インターネット提供様式数	スプレッドシート作成様式数	統計表インターネット提供率	統計表スプレッドシート整備率
00020111	OFIN	人事院	職員福祉局職員福祉課	民間企業の勤務条件制度等調査	届出統計	年	○	68	19	0	27.9	0.0
00020112	OFIO	人事院	職員福祉局職員福祉課	国家公務員死因調査	届出統計	3年	○	4	0	0	0.0	0.0
00020131	0FJ7	人事院	職員福祉局補償課	国家公務員災害補償統計	業務統計	年	—	—	—	—	—	—
00020151	0FJR	人事院	職員福祉局生涯設計課	退職公務員生活状況調査	届出統計	不定期	○	26	26	0	100.0	0.0
00020211	0FLF	人事院	人材局企画課	一般職の国家公務員の任用状況調査	届出統計	年	○	1	1	0	100.0	0.0
00020311	0FO7	人事院	給与局給与第一課	職種別民間給与実態調査	届出統計	年	○	26	26	9	100.0	34.6
00020312	0FO8	人事院	給与局給与第一課	国家公務員給与等実態調査	届出統計	年	○	19	19	19	100.0	100.0
00100001	255T	内閣府	政策統括官(経済財政分析担当)付参事官(地域担当)	景気ウォッチャー調査	承認統計	月	○	13	13	13	100.0	100.0
00100101	258L	内閣府	政策統括官(共生社会政策担当)付参事官(青少年育成第1担当)	情報化社会と青少年に関する調査	承認統計	平成13年度のみ	—	—	—	—	—	—
00100102	258M	内閣府	政策統括官(共生社会政策担当)付参事官(青少年育成第1担当)	青少年の生活と意識に関する基本調査	承認統計	平成12年度のみ	—	—	—	—	—	—
00100103	258N	内閣府	政策統括官(共生社会政策担当)付参事官(青少年育成第1担当)	低年齢少年の価値観等に関する調査	承認統計	平成11年度のみ	—	—	—	—	—	—
00100104	258O	内閣府	政策統括官(共生社会政策担当)付参事官(青少年育成第1担当)	非行原因に関する総合的研究調査	承認統計	平成10年度のみ	—	—	—	—	—	—
00100201	25BD	内閣府	男女共同参画局推進課	配偶者等からの暴力に関する実態調査	承認統計	不定期	—	—	—	—	—	—
00100301	25E5	内閣府	国民生活局消費者調整課	消費者団体基本調査	承認統計	3年	—	—	—	—	—	—
00100302	25E6	内閣府	国民生活局企画課個人情報保護推進室	個人情報の保護に関する事業者の取組実態調査	承認統計	平成18年度のみ	—	—	—	—	—	—
00100401	25GX	内閣府	経済社会総合研究所景気統計部	機械受注統計調査	承認統計	月、四半期	○	15	15	10	100.0	66.7
00100402	25GY	内閣府	経済社会総合研究所景気統計部	企業行動に関するアンケート調査	承認統計	年	○	162	162	162	100.0	100.0
00100403	25GZ	内閣府	経済社会総合研究所景気統計部	法人企業動向調査	承認統計	四半期	—	—	—	—	—	—
00100404	25H0	内閣府	経済社会総合研究所景気統計部	法人企業景気予測調査	承認統計	四半期	○	75	75	75	100.0	100.0
00100405	25H1	内閣府	経済社会総合研究所景気統計部	消費動向調査(全国、月次)	承認統計	月	○	33	33	10	100.0	30.3
00100406	25H2	内閣府	経済社会総合研究所景気統計部	景気動向指数	加工統計	月	○	5	5	4	100.0	80.0
00100407	25H3	内閣府	経済社会総合研究所国民経済計算部国民支出課	民間非営利団体実態調査	承認統計	年	○	4	4	4	100.0	100.0
00100408	25H4	内閣府	経済社会総合研究所国民経済計算部国民支出課	地方公共団体消費状況等調査	届出統計	四半期	—	—	—	—	—	—
00100409	25H5	内閣府	経済社会総合研究所国民経済計算部	国民経済計算	加工統計	5年、年、四半期	○	65	65	65	100.0	100.0
00100410	25H6	内閣府	経済社会総合研究所国民経済計算部国民資産課	民間企業投資・除却調査	承認統計	年	—	—	—	—	—	—
00120001	2KLD	公正取引委員会	事務総局経済取引局総務課経済調査室	生産・出荷集中度調査	承認統計	隔年	○	2	2	2	100.0	100.0
00130001	2SB5	警察庁	刑事局刑事企画課	犯罪統計	業務統計	月、年	○	37	37	37	100.0	100.0
00130002	2SB6	警察庁	交通局交通企画課	道路の交通に関する統計	業務統計	月、年	○	28	28	0	100.0	0.0
00200051	4ACZ	総務省	人事・恩給局恩給業務課	恩給統計	業務統計	年	—	—	—	—	—	—
00200052	4AD0	総務省	人事・恩給局恩給業務課	都道府県知事裁定恩給に関する統計	業務統計	年	—	—	—	—	—	—
00200061	4AD9	総務省	人事・恩給局参事官	民間企業退職金実態調査	承認統計	概ね5年	—	—	—	—	—	—
00200062	4ADA	総務省	人事・恩給局参事官	人事統計報告	届出統計	半年、年	○	7	0	0	0.0	0.0
00200063	4ADB	総務省	人事・恩給局参事官	一般職国家公務員在職状況統計表	業務統計	年2回	○	20	0	0	0.0	0.0
00200101	4AED	総務省	行政管理局企画調整課行政手続・制度調査室	行政手続法の施行状況に関する調査	届出統計	3年	○	38	38	0	100.0	0.0
00200102	4AEE	総務省	行政管理局企画調整課行政手続・制度調査室	行政不服審査法等の施行状況に関する調査	届出統計	不定期	○	9	9	0	100.0	0.0
00200111	4AEN	総務省	行政管理局情報公開室	行政機関情報公開法施行状況調査	届出統計	年	○	61	61	0	100.0	0.0
00200121	4AEX	総務省	行政管理局行政情報システム企画課	独立行政法人等情報化基本調査	承認統計	年	○	161	161	0	100.0	0.0
00200122	4AEY	総務省	行政管理局行政情報システム企画課	行政情報化基本調査	届出統計	年	○	149	149	0	100.0	0.0
00200123	4AEZ	総務省	行政管理局行政情報システム企画課	個人情報保護法施行状況調査	届出統計	年	○	159	159	0	100.0	0.0
00200201	4AH5	総務省	自治行政局地域振興課	行政投資実績<都道府県別行政投資実績報告書>	業務統計	年	○	11	0	0	0.0	0.0
00200211	4AHF	総務省	自治行政局公務員部給与与能率推進室	地方公務員給与実態調査	指定統計	5年	—	—	—	—	—	—
00200221	4AHP	総務省	自治行政局公務員部福利課	地方公務員共済組合等事業年報	業務統計	年	—	—	—	—	—	—
00200231	4AHZ	総務省	自治行政局選挙部管理課	地方公共団体の議会の議員及び長の所属党派別人員調	業務統計	年	○	17	17	0	100.0	0.0
00200232	4AJO	総務省	自治行政局選挙部管理課	選挙人名簿及び在外選挙人名簿登録者数	業務統計	年	○	11	11	0	100.0	0.0

政府統計 コード	簡略コード	府省名	担当部局課室名	調査名	種類	周期	評価対象	公表統計表 様式数	インターネット 提供様式数	スプレッドシート 作成様式数	統計表 インターネット 提供率	統計表 スプレッドシート 整備率
00200233	4AI1	総務省	自治行政局選挙部管理課	地方公共団体の議会の議員及び長の任期満了に関する調査	業務統計	年	○	12	12	0	100.0	0.0
00200234	4AI2	総務省	自治行政局選挙部管理課	地方選挙結果調査	業務統計	不定期	—	—	—	—	—	—
00200235	4AI3	総務省	自治行政局選挙部管理課	衆議院議員総選挙 最高裁判所裁判官国民審査結果調査	業務統計	不定期	—	—	—	—	—	—
00200236	4AI4	総務省	自治行政局選挙部管理課	参議院議員通常選挙結果調査	業務統計	3年	—	—	—	—	—	—
00200251	4AIJ	総務省	自治財政局財務調査課	地方財政状況調査	業務統計	年	○	712	439	0	61.7	0.0
00200252	4AIK	総務省	自治財政局財務調査課	公共施設状況調査	業務統計	年	—	—	—	—	—	—
00200351	4ALB	総務省	情報通信政策局総合政策課情報通信経済室	通信産業動向調査	承認統計	月	○	6	6	2	100.0	33.3
00200352	4ALC	総務省	情報通信政策局総合政策課情報通信経済室	放送番組制作実態調査	承認統計	年	○	22	22	0	100.0	0.0
00200353	4ALD	総務省	情報通信政策局総合政策課情報通信経済室	通信産業基本調査	承認統計	年	○	50	50	0	100.0	0.0
00200354	4ALE	総務省	情報通信政策局総合政策課情報通信経済室	通信産業実態調査(経営体財務)	承認統計	半年	—	—	—	—	—	—
00200355	4ALF	総務省	情報通信政策局総合政策課情報通信経済室	通信産業実態調査(設備投資調査)	承認統計	年	—	—	—	—	—	—
00200356	4ALG	総務省	情報通信政策局総合政策課情報通信経済室	通信利用動向調査	承認統計	年	○	194	194	0	100.0	0.0
00200451	4AO3	総務省	郵政行政局保険企画課	簡易保険に関する実情調査	承認統計	3年	—	—	—	—	—	—
00200452	4AO4	総務省	郵政行政局保険企画課	個人年金に関する市場調査	承認統計	3年	—	—	—	—	—	—
00200501	4APH	総務省	統計局統計調査部調査企画課	通信・放送業投入調査	承認統計	5年	—	—	—	—	—	—
00200502	4API	総務省	統計局統計調査部調査企画課	社会・人口統計体系	加工統計	年	○	25	25	25	100.0	100.0
00200511	4APR	総務省	統計局統計調査部調査企画課 地理情報室	地域メッシュ統計	加工統計	5年	—	—	—	—	—	—
00200521	4AQ1	総務省	統計局統計調査部国勢統計課	国勢調査	指定統計	5年	○	133	121	121	91.0	100.0
00200522	4AQ2	総務省	統計局統計調査部国勢統計課	住宅・土地統計調査	指定統計	5年	—	—	—	—	—	—
00200523	4AQ3	総務省	統計局統計調査部国勢統計課	住民基本台帳人口移動報告	届出統計	月	○	2	2	2	100.0	100.0
00200524	4AQ4	総務省	統計局統計調査部国勢統計課	人口推計	加工統計	月、年	○	7	7	7	100.0	100.0
00200531	4AQB	総務省	統計局統計調査部国勢統計課 労働力人口統計室	労働力調査	指定統計	月	○	132	126	126	95.5	100.0
00200532	4AQC	総務省	統計局統計調査部国勢統計課 労働力人口統計室	就業構造基本調査	指定統計	5年	—	—	—	—	—	—
00200533	4AQD	総務省	統計局統計調査部国勢統計課 労働力人口統計室	社会生活基本調査	指定統計	5年	—	—	—	—	—	—
00200534	4AQE	総務省	統計局統計調査部国勢統計課 労働力人口統計室	就業希望状況調査	承認統計	不定期	—	—	—	—	—	—
00200535	4AQF	総務省	統計局統計調査部国勢統計課 労働力人口統計室	労働力調査特別調査	承認統計	年2回	—	—	—	—	—	—
00200541	4AQL	総務省	統計局統計調査部経済統計課	個人企業経済調査	指定統計	四半期、年	○	69	69	69	100.0	100.0
00200542	4AQM	総務省	統計局統計調査部経済統計課	個人企業営業状況調査	承認統計	年	—	—	—	—	—	—
00200543	4AQN	総務省	統計局統計調査部経済統計課	科学技術研究調査	指定統計	年	○	51	26	26	51.0	100.0
00200545	4AQP	総務省	統計局統計調査部経済統計課	サービス業基本調査	指定統計	5年	—	—	—	—	—	—
00200551	4AQV	総務省	統計局統計調査部経済基本構造統計課	事業所・企業統計調査	指定統計	5年(中間年に簡易調査)	—	—	—	—	—	—
00200561	4AR5	総務省	統計局統計調査部消費統計課	家計調査	指定統計	月	○	103	95	95	92.2	100.0
00200562	4AR6	総務省	統計局統計調査部消費統計課	単身世帯収支調査	承認統計	月	—	—	—	—	—	—
00200563	4AR7	総務省	統計局統計調査部消費統計課	貯蓄動向調査	承認統計	年	—	—	—	—	—	—
00200564	4AR8	総務省	統計局統計調査部消費統計課	全国消費実態調査	指定統計	5年	○	24	24	24	100.0	100.0
00200565	4AR9	総務省	統計局統計調査部消費統計課	家計消費状況調査	承認統計	月	○	106	106	106	100.0	100.0
00200571	4ARF	総務省	統計局統計調査部消費統計課 物価統計室	小売物価統計調査	指定統計	月	○	13	13	13	100.0	100.0
00200572	4ARG	総務省	統計局統計調査部消費統計課 物価統計室	全国物価統計調査	指定統計	5年	—	—	—	—	—	—
00200573	4ARH	総務省	統計局統計調査部消費統計課 物価統計室	消費者物価指数	加工統計	月、年	○	90	90	90	100.0	100.0
00200601	4AS9	総務省	政策統括官付統計審査官室	サービス産業・非常利団体等投入調査	承認統計	5年	—	—	—	—	—	—
00200602	4ASA	総務省	政策統括官付統計審査官室	本社等の活動実態調査	承認統計	5年	—	—	—	—	—	—
00200603	4ASB	総務省	政策統括官付統計審査官室	産業連関表	加工統計	5年	—	—	—	—	—	—
00201001	4B3D	公害等調整 委員会	事務局総務課	公害苦情調査	業務統計	年	○	44	44	44	100.0	100.0
00202001	4BV5	消防庁	防災情報室	火災統計	業務統計	四半期、年	○	1	1	1	100.0	100.0
00202002	4BV6	消防庁	防災情報室	消防年報	業務統計	年	○	1	0	0	0.0	0.0
00250001	5CWH	法務省	大臣官房訟務企画課	訟務事件統計調査	届出統計	月	○	5	3	3	60.0	100.0

政府統計 コード	簡略コード	府省名	担当部局課室名	調査名	種類	周期	評価対象	公表統計表 様式数	インターネット 提供様式数	スプレッドシート 作成様式数	統計表 インターネット 提供率	統計表 スプレッドシート 整備率
00250002	5CWI	法務省	大臣官房司法法制部司法制 課	登記統計調査	届出統計	月	○	95	4	4	4.2	100.0
00250003	5CWJ	法務省	大臣官房司法法制部司法制 課	検察統計調査	届出統計	月、年	○	95	5	5	5.3	100.0
00250004	5CWK	法務省	大臣官房司法法制部司法制 課	補人補導統計調査	届出統計	月	○	2	1	1	50.0	100.0
00250005	5CWL	法務省	大臣官房司法法制部司法制 課	矯正統計調査	届出統計	月、年、不定期	○	99	3	3	3.0	100.0
00250006	5CWM	法務省	大臣官房司法法制部司法制 課	少年矯正統計調査	届出統計	月、年	○	94	4	4	4.3	100.0
00250007	5CWN	法務省	大臣官房司法法制部司法制 課	保護統計調査	届出統計	月、年	○	109	11	11	10.1	100.0
00250008	5CWO	法務省	民事局民事第一課	戸籍統計調査	届出統計	年	○	9	1	1	11.1	100.0
00250009	5CWP	法務省	民事局商事課	供託統計調査	届出統計	年	○	3	3	3	100.0	100.0
00250010	5CWQ	法務省	人権擁護局調査救済課	人権侵犯事件統計調査	届出統計	月	○	8	1	1	12.5	100.0
00250011	5CWR	法務省	入国管理局総務課出入国情報 管理室	出入国管理統計調査	届出統計	月	○	45	13	12	28.9	92.3
00250012	5CWS	法務省	入国管理局総務課出入国情報 管理室	登録外国人統計調査	届出統計	年	○	8	0	0	0.0	0.0
00300100	6FK4	外務省	領事局政策課	海外在留邦人数調査統計	業務統計	年	○	1	1	0	100.0	0.0
00300200	6FMW	外務省	領事局政策課領事サービス 室	在外公館で受理した戸籍・国籍関係届書件 数	業務統計	年	○	1	1	0	100.0	0.0
00300300	6FPO	外務省	領事局海外邦人安全課	海外邦人保護統計	業務統計	年	○	3	3	0	100.0	0.0
00300400	6FSG	外務省	領事局旅券課	旅券統計	業務統計	年	○	8	8	0	100.0	0.0
00300500	6FV8	外務省	領事局外国人課	査証発給統計	業務統計	年	○	1	1	0	100.0	0.0
00350100	7I50	財務省	主計局給与共済課	国家公務員共済組合年金受給者実態調査	承認統計	3年	○	4	0	0	0.0	0.0
00350110	7I5A	財務省	主計局給与共済課	連合会を組織する共済組合における医療状 況実態統計調査	承認統計	年	○	6	0	0	0.0	0.0
00350120	7I5K	財務省	主計局調査課	財政統計	業務統計	年	○	31	0	0	0.0	0.0
00350300	7IAK	財務省	関税局調査課	貿易統計	業務統計	月	○	53	41	41	77.4	100.0
00350310	7IAU	財務省	関税局調査課	特殊貿易統計	業務統計	月	○	4	4	4	100.0	100.0
00350320	7IB4	財務省	関税局調査課	船舶・航空機統計	業務統計	月	○	4	4	4	100.0	100.0
00350400	7IDC	財務省	理財局国有財産企画課国有財 産情報室 外	国有財産統計	業務統計	年	○	73	73	39	100.0	53.4
00350600	7IIV	財務省	財務総合政策研究所調査統計 部調査統計課・電子計算システム 課	法人企業統計調査	指定統計	四半期、半年	○	41	41	0	100.0	0.0
00350610	7IJ6	財務省	財務総合政策研究所調査統計 部調査統計課・電子計算システム 課	法人企業景気予測調査	承認統計	四半期	○	52	52	52	100.0	100.0
00350620	7IJG	財務省	財務総合政策研究所調査統計 部調査統計課・電子計算システム 課	景気予測調査	承認統計	四半期	—	—	—	—	—	—
00350630	7IJQ	財務省	財務総合政策研究所調査統計 部調査統計課・電子計算システム 課	産業連関表作成特別調査酒類製造業投入 調査票	承認統計	5年	—	—	—	—	—	—
00351000	7IU0	国税庁	長官官房企画課	民間給与実態統計調査	指定統計	年	○	25	25	25	100.0	100.0
00351010	7IUA	国税庁	長官官房企画課	税務統計	業務統計	年	○	82	82	82	100.0	100.0
00351020	7IUK	国税庁	長官官房企画課	税務統計から見た法人企業の実態 (会社基本調査)	業務統計	年	○	12	12	12	100.0	100.0
00351030	7IUU	国税庁	長官官房企画課	申告所得税課本調査	業務統計	年	○	10	10	10	100.0	100.0
00400101	8KPX	文部科学省	大臣官房文教施設企画部施設 助成課	公立学校施設実態調査	届出統計	年	○	12	12	0	100.0	0.0
00400001	8KN5	文部科学省	生涯学習政策局調査企画課	学校基本調査	指定統計	年	○	725	449	449	61.9	100.0
00400002	8KN6	文部科学省	生涯学習政策局調査企画課	学校保健統計調査	指定統計	年	○	19	19	19	100.0	100.0
00400003	8KN7	文部科学省	生涯学習政策局調査企画課	学校教員統計調査	指定統計	3年	—	—	—	—	—	—
00400004	8KN8	文部科学省	生涯学習政策局調査企画課	社会教育調査	指定統計	3年	○	253	253	253	100.0	100.0
00400201	8KSP	文部科学省	生涯学習政策局調査企画課	子どもの学習費調査	承認統計	2年	—	—	—	—	—	—
00400202	8KSQ	文部科学省	生涯学習政策局調査企画課	地方教育費調査	届出統計	年、2年	○	96	96	96	100.0	100.0
00400301	8KVH	文部科学省	初等中等教育局初等中等教育 企画課	教育職員に係る係争中の争訟事件等の調 査	届出統計	年	○	32	32	0	100.0	0.0
00400302	8KVI	文部科学省	初等中等教育局初等中等教育 企画課	教職員の組織する教職員団体の実態調査	届出統計	年	○	12	3	3	25.0	100.0
00400303	8KVJ	文部科学省	初等中等教育局児童生徒課	高等学校卒業(予定)者の就職(内定)状況 に関する調査	承認統計	年3回	○	7	7	7	100.0	100.0
00400304	8KVK	文部科学省	初等中等教育局児童生徒課	児童生徒の問題行動等生徒指導上の諸問 題に関する調査	承認統計	年	○	77	54	0	70.1	0.0
00400305	8KVL	文部科学省	初等中等教育局国際教育課	日本語指導が必要な外国人児童・生徒の受 入状況等に関する調査	届出統計	年	○	17	17	0	100.0	0.0
00400306	8KVM	文部科学省	初等中等教育局参事官	学校における教育の情報化等の実態に関す る調査	届出統計	年	○	24	24	24	100.0	100.0
00400401	8KY9	文部科学省	高等教育局専門教育課	大学等におけるインターンシップ実施状況調 査	承認統計	年	○	1	1	1	100.0	100.0
00400402	8KYA	文部科学省	高等教育局学生支援課	大学、短期大学、高等専門学校及び専修学 校卒業予定者の就職内定状況等調査	承認統計	年4回	○	1	1	0	100.0	0.0

政府統計 コード	簡略コード	府省名	担当部局課室名	調査名	種類	周期	評価対象	公表統計表 様式数	インターネット 提供様式数	スプレッドシート 作成様式数	統計表 インターネット 提供率	統計表 スプレッドシート 整備率
00400501	8L11	文部科学省	科学技術・学術政策局調査調整課	民間企業の研究活動に関する調査	承認統計	年	○	102	102	102	100.0	100.0
00400601	8L3T	文部科学省	研究振興局情報課	学術情報基盤実態調査	承認統計	年	○	59	59	59	100.0	100.0
00400801	8L9D	文部科学省	スポーツ・青少年局生涯スポーツ課	体育・スポーツ施設現況調査	承認統計 届出統計	6年	—	—	—	—	—	—
00400802	8L9E	文部科学省	スポーツ・青少年局学校健康教育課	学校給食実施状況等調査	承認統計	年	○	28	28	28	100.0	100.0
00400803	8L9F	文部科学省	スポーツ・青少年局学校健康教育課	学校給食栄養報告	届出統計	年2回	○	13	4	4	30.8	100.0
00400804	8L9G	文部科学省	スポーツ・青少年局参事官	体力・運動能力調査	承認統計	年	○	17	17	17	100.0	100.0
00401101	8LHP	文化庁	文化部宗務課	宗教統計調査	承認統計	年	—	—	—	—	—	—
00450001	9N81	厚生労働省	大臣官房統計情報部企画課	産業連関表作成基礎調査	承認統計	5年	—	—	—	—	—	—
00450011	9N8B	厚生労働省	大臣官房統計情報部人口動態・保健統計課	人口動態調査	指定統計	月	○	724	404	404	55.8	100.0
00450012	9N8C	厚生労働省	大臣官房統計情報部人口動態・保健統計課	生命表	加工統計	年、5年	○	86	19	8	22.1	42.1
00450013	9N8D	厚生労働省	大臣官房統計情報部人口動態・保健統計課	人口動態特殊報告	加工統計	年、5年	○	37	37	37	100.0	100.0
00450021	9N8L	厚生労働省	大臣官房統計情報部人口動態・保健統計課保健統計室	医療施設調査	指定統計	月、3年	○	312	312	312	100.0	100.0
00450022	9N8M	厚生労働省	大臣官房統計情報部人口動態・保健統計課保健統計室	患者調査	指定統計	3年	○	245	245	245	100.0	100.0
00450023	9N8N	厚生労働省	大臣官房統計情報部人口動態・保健統計課保健統計室	病院報告	承認統計	月、年	○	119	119	119	100.0	100.0
00450024	9N8O	厚生労働省	大臣官房統計情報部人口動態・保健統計課保健統計室	受療行動調査	承認統計	3年	—	—	—	—	—	—
00450025	9N8P	厚生労働省	大臣官房統計情報部人口動態・保健統計課保健統計室	地域保健・老人保健事業報告	届出統計	年	○	234	234	234	100.0	100.0
00450026	9N8Q	厚生労働省	大臣官房統計情報部人口動態・保健統計課保健統計室	医師・歯科医師・薬剤師調査	届出統計	2年	—	—	—	—	—	—
00450027	9N8R	厚生労働省	大臣官房統計情報部人口動態・保健統計課保健統計室	衛生行政報告例	届出統計	年、2年	○	84	84	84	100.0	100.0
00450028	9N8S	厚生労働省	大臣官房統計情報部人口動態・保健統計課保健統計室	伝染病統計	届出統計	月、年	—	—	—	—	—	—
00450029	9N8T	厚生労働省	大臣官房統計情報部人口動態・保健統計課保健統計室	母体保護統計報告(優生保護統計報告)	届出統計	年	—	—	—	—	—	—
00450030	9N8U	厚生労働省	大臣官房統計情報部人口動態・保健統計課保健統計室	地域保健事業報告(保健所運営報告)	届出統計	年	—	—	—	—	—	—
00450031	9N8V	厚生労働省	大臣官房統計情報部人口動態・保健統計課保健統計室	老人保健事業報告	届出統計	年	—	—	—	—	—	—
00450032	9N8W	厚生労働省	大臣官房統計情報部人口動態・保健統計課保健統計室	国民医療費	加工統計	年	○	13	13	13	100.0	100.0
00450041	9N95	厚生労働省	大臣官房統計情報部社会統計課	社会福祉施設等調査	承認統計	年	○	111	111	111	100.0	100.0
00450042	9N96	厚生労働省	大臣官房統計情報部社会統計課	介護サービス施設・事業所調査	承認統計	年	○	175	175	175	100.0	100.0
00450043	9N97	厚生労働省	大臣官房統計情報部社会統計課	21世紀出生児縦断調査	承認統計	年	○	202	202	202	100.0	100.0
00450044	9N98	厚生労働省	大臣官房統計情報部社会統計課	21世紀成年者縦断調査	承認統計	年	○	85	85	85	100.0	100.0
00450045	9N99	厚生労働省	大臣官房統計情報部社会統計課	中高年者縦断調査	承認統計	年	○	83	83	83	100.0	100.0
00450046	9NA0	厚生労働省	大臣官房統計情報部社会統計課	福祉行政報告例	届出統計	月、年	○	233	210	210	90.1	100.0
00450047	9NA1	厚生労働省	大臣官房統計情報部社会統計課	地域児童福祉事業等調査	届出統計	年	○	42	42	42	100.0	100.0
00450048	9NA2	厚生労働省	大臣官房統計情報部社会統計課	社会医療診療行為別調査	届出統計	年	○	137	137	137	100.0	100.0
00450049	9NA3	厚生労働省	大臣官房統計情報部社会統計課	介護給付費実態調査	届出統計	月	○	462	462	462	100.0	100.0
00450061	9NA4	厚生労働省	大臣官房統計情報部社会統計課国民生活基礎調査室	国民生活基礎調査	指定統計	年、3年	○	248	248	248	100.0	100.0
00450062	9NA5	厚生労働省	大臣官房統計情報部社会統計課国民生活基礎調査室	保健福祉動向調査	承認統計	3年に2回	—	—	—	—	—	—
00450063	9NA6	厚生労働省	大臣官房統計情報部社会統計課国民生活基礎調査室	介護サービス世帯調査	承認統計	1回限り	—	—	—	—	—	—
00450071	9NA7	厚生労働省	大臣官房統計情報部雇用統計課	毎月勤労統計調査	指定統計	月、年	○	68	66	66	97.1	100.0
00450072	9NA8	厚生労働省	大臣官房統計情報部雇用統計課	労働経済動向調査	承認統計	四半期	○	18	18	18	100.0	100.0
00450073	9NA9	厚生労働省	大臣官房統計情報部雇用統計課	雇用動向調査	承認統計	半年	○	37	37	37	100.0	100.0
00450074	9NA0	厚生労働省	大臣官房統計情報部雇用統計課	雇用構造に関する調査	承認統計	年	○	19	19	19	100.0	100.0
00450075	9NA1	厚生労働省	大臣官房統計情報部雇用統計課	非正規雇用に関する調査	承認統計	年	○	54	42	42	77.8	100.0
00450076	9NA2	厚生労働省	大臣官房統計情報部雇用統計課	産業労働事情調査	承認統計	年	—	—	—	—	—	—
00450077	9NA3	厚生労働省	大臣官房統計情報部雇用統計課	雇用管理調査	承認統計	年	—	—	—	—	—	—
00450091	9NAJ	厚生労働省	大臣官房統計情報部資金福祉統計課	資金構造基本統計調査	指定統計	年	○	39	39	39	100.0	100.0
00450092	9NAK	厚生労働省	大臣官房統計情報部資金福祉統計課	屋外労働者職種別資金調査	指定統計	年	—	—	—	—	—	—
00450093	9NAL	厚生労働省	大臣官房統計情報部資金福祉統計課	労働安全衛生特別調査(労働安全衛生基本調査)	承認統計	5年	○	65	65	65	100.0	100.0
00450094	9NAM	厚生労働省	大臣官房統計情報部資金福祉統計課	労働安全衛生特別調査(労働環境調査)	承認統計	5年	—	—	—	—	—	—

政府統計 コード	簡略コード	府省名	担当部局課室名	調査名	種類	周期	評価対象	公表統計表 様式数	インターネット 提供様式数	スプレッドシート 作成様式数	統計表 インターネット 提供率	統計表 スプレッドシート 整備率
00450095	9NAN	厚生労働省	大臣官房統計情報部賃金福祉統計課	労働安全衛生特別調査(労働者健康状況調査)	承認統計	5年	—	—	—	—	—	—
00450096	9NAO	厚生労働省	大臣官房統計情報部賃金福祉統計課	労働安全衛生特別調査(技術革新と労働に関する実態調査)	承認統計	5年	—	—	—	—	—	—
00450097	9NAP	厚生労働省	大臣官房統計情報部賃金福祉統計課	労働安全衛生特別調査(建設業労働災害防止対策等総合実態調査)	承認統計	5年	—	—	—	—	—	—
00450098	9NAQ	厚生労働省	大臣官房統計情報部賃金福祉統計課	賃金引上げ等の実態に関する調査	承認統計	年	○	36	36	36	100.0	100.0
00450099	9NAR	厚生労働省	大臣官房統計情報部賃金福祉統計課	就労条件総合調査	承認統計	年	○	49	49	49	100.0	100.0
00450100	9NAS	厚生労働省	大臣官房統計情報部賃金福祉統計課	労働災害動向調査	承認統計	半年、年	○	14	14	14	100.0	100.0
00450101	9NAT	厚生労働省	大臣官房統計情報部賃金福祉統計課	労使関係総合調査(労働組合基礎調査)	承認統計	年	○	35	35	35	100.0	100.0
00450102	9NAU	厚生労働省	大臣官房統計情報部賃金福祉統計課	労使関係総合調査(労働組合活動実態調査)	承認統計	5年	○	31	31	31	100.0	100.0
00450103	9NAV	厚生労働省	大臣官房統計情報部賃金福祉統計課	労使関係総合調査(労働協約等実態調査)	承認統計	5年	—	—	—	—	—	—
00450104	9NAW	厚生労働省	大臣官房統計情報部賃金福祉統計課	労使関係総合調査(団体交渉と労働争議に関する実態調査)	承認統計	5年	—	—	—	—	—	—
00450105	9NAX	厚生労働省	大臣官房統計情報部賃金福祉統計課	労使関係総合調査(労働組合実態調査)	承認統計	5年	—	—	—	—	—	—
00450106	9NAY	厚生労働省	大臣官房統計情報部賃金福祉統計課	労使関係総合調査(労使コミュニケーション調査)	承認統計	5年	—	—	—	—	—	—
00450107	9NAZ	厚生労働省	大臣官房統計情報部賃金福祉統計課	林業労働者職種別賃金調査	承認統計	年	—	—	—	—	—	—
00450108	9NB0	厚生労働省	大臣官房統計情報部賃金福祉統計課	労働争議統計調査	届出統計	月	○	16	16	16	100.0	100.0
00450121	9NBD	厚生労働省	医政局指導課	病院経営収支調査	承認統計	年	—	—	—	—	—	—
00450122	9NBE	厚生労働省	医政局指導課	無医地区等調査	届出統計	5年	—	—	—	—	—	—
00450123	9NBF	厚生労働省	医政局指導課	院内感染対策サーベイランス	承認統計	月ないし6月に1回	○	34	34	0	100.0	0.0
00450131	9NBN	厚生労働省	医政局歯科保健課	歯科疾患実態調査	承認統計	6年	○	27	27	0	100.0	0.0
00450132	9NBO	厚生労働省	医政局歯科保健課	無歯科医地区等調査	届出統計	5年	—	—	—	—	—	—
00450141	9NBX	厚生労働省	医政局看護課	看護師等学校養成所入学状況及び卒業生就業状況調査	承認統計	年	○	120	120	120	100.0	100.0
00450151	9NC7	厚生労働省	医政局経済課	業事工業生産動態統計調査	指定統計	月	○	44	0	0	0.0	0.0
00450152	9NC8	厚生労働省	医政局経済課	医薬品・医療機器産業実態調査	承認統計	年	○	174	174	174	100.0	100.0
00450153	9NC9	厚生労働省	医政局経済課	医薬品価格調査	承認統計	2年	—	—	—	—	—	—
00450154	9NCA	厚生労働省	医政局経済課	特定保険医療材料価格調査	承認統計	2年	—	—	—	—	—	—
00450161	9NCH	厚生労働省	健康局総務課	原子爆弾被爆者実態調査	承認統計	10年	—	—	—	—	—	—
00450171	9NCR	厚生労働省	健康局総務課生活習慣病対策室	国民健康・栄養調査	承認統計	年	○	222	222	0	100.0	0.0
00450181	9ND1	厚生労働省	医薬食品局血液対策課	血液製剤使用実態調査	承認統計	年	○	12	0	0	0.0	0.0
00450191	9NDB	厚生労働省	医薬食品局食品安全部監視安全課	食中毒統計調査	届出統計	年	○	17	17	17	100.0	100.0
00450192	9NDC	厚生労働省	医薬食品局食品安全部監視安全課	食肉検査等情報還元調査	届出統計	月、四半期、年度	○	15	15	15	100.0	100.0
00450201	9NDL	厚生労働省	労働基準局労働者生活部助労生活課	最低賃金に関する実態調査	承認統計	年	○	4	4	0	100.0	0.0
00450211	9NDV	厚生労働省	労働基準局安全衛生部労働衛生課	定期健康診断結果報告	届出統計	年	○	2	2	2	100.0	100.0
00450221	9NE5	厚生労働省	職業安定局雇用政策課	雇用状況実態調査	承認統計	年	○	33	33	33	100.0	100.0
00450222	9NE6	厚生労働省	職業安定局雇用政策課	一般職業紹介状況(職業安定業務統計)	業務統計	月	○	82	79	60	96.3	75.9
00450231	9NEF	厚生労働省	職業安定局雇用開発課若年者雇用対策室	大学・短期大学・高等専門学校及び専修学校卒業生予定者の就職内定状況等調査	承認統計	年4回	○	2	2	0	100.0	0.0
00450241	9NEP	厚生労働省	職業安定局雇用開発課建設・港湾対策室	港湾運送事業雇用実態調査	承認統計	5年	—	—	—	—	—	—
00450251	9NEZ	厚生労働省	職業安定局雇用開発課農山村雇用対策室	出稼労働者雇用実態調査	承認統計	2年	○	63	63	0	100.0	0.0
00450261	9NF9	厚生労働省	職業安定局高齢・障害者雇用対策部障害者雇用対策課	障害者雇用実態調査	承認統計	5年	—	—	—	—	—	—
00450271	9NFJ	厚生労働省	雇用均等・児童家庭局総務課	乳幼児栄養調査	承認統計	10年	○	12	12	0	100.0	0.0
00450272	9NFK	厚生労働省	雇用均等・児童家庭局総務課	乳幼児身体発育調査	承認統計	10年	—	—	—	—	—	—
00450273	9NFL	厚生労働省	雇用均等・児童家庭局総務課	児童養護施設入所児童等調査	承認統計	5年	—	—	—	—	—	—
00450274	9NFM	厚生労働省	雇用均等・児童家庭局総務課	全国家庭児童調査	承認統計	5年	○	33	33	0	100.0	0.0
00450275	9NFN	厚生労働省	雇用均等・児童家庭局総務課	全国母子世帯等調査	承認統計	5年	—	—	—	—	—	—
00450281	9NFT	厚生労働省	雇用均等・児童家庭局雇用均等政策課	女性雇用管理基本調査	承認統計	年	○	66	66	66	100.0	100.0
00450291	9NG3	厚生労働省	雇用均等・児童家庭局短時間・在宅労働課	家内労働等実態調査	承認統計	年	○	34	34	34	100.0	100.0
00450292	9NG4	厚生労働省	雇用均等・児童家庭局短時間・在宅労働課	家内労働概況調査	届出統計	年	○	5	5	5	100.0	100.0
00450301	9NGD	厚生労働省	社会・援護局総務課	福祉事務所現況調査	届出統計	年	—	—	—	—	—	—

政府統計 コード	簡略コード	府省名	担当部局課室名	調査名	種類	周期	評価対象	公表統計表 様式数	インターネット 提供様式数	スプレッドシート 作成様式数	統計表 インターネット 提供率	統計表 スプレッドシート 整備率
00450302	9NGE	厚生労働省	社会・援護局総務課	社会福祉法人の現況報告	業務統計	年	○	21	21	0	100.0	0.0
00450303	9NGF	厚生労働省	社会・援護局総務課	無料低額診療事業等に係る実施状況の報告	業務統計	年	—	—	—	—	—	—
00450311	9NGN	厚生労働省	社会・援護局保護課	社会保険生計調査	承認統計	月	—	—	—	—	—	—
00450312	9NGO	厚生労働省	社会・援護局保護課	被保護者全国一斉調査	届出統計	年	○	34	0	0	0.0	0.0
00450313	9NGP	厚生労働省	社会・援護局保護課	医療扶助実態調査	届出統計	年	—	—	—	—	—	—
00450321	9NGX	厚生労働省	社会・援護局地域福祉課	消費生活協同組合(連合会)実態調査	承認統計	年	○	26	26	26	100.0	100.0
00450322	9NGY	厚生労働省	社会・援護局地域福祉課	ホームレスの実態に関する全国調査(生活実態調査)	承認統計	不定期	—	—	—	—	—	—
00450323	9NGZ	厚生労働省	社会・援護局地域福祉課	ホームレスの実態に関する全国調査(概数調査)	届出統計	不定期	—	—	—	—	—	—
00450331	9NH7	厚生労働省	社会・援護局保護企画課中国孤児等対策室	中国帰国者生活実態調査	承認統計	不定期	—	—	—	—	—	—
00450341	9NHH	厚生労働省	社会・援護局障害保健福祉部企画課	知的障害児(者)基礎調査	承認統計	5年	○	47	47	0	100.0	0.0
00450342	9NHI	厚生労働省	社会・援護局障害保健福祉部企画課	身体障害児・者等実態調査	承認統計	5年	—	—	—	—	—	—
00450343	9NHJ	厚生労働省	社会・援護局障害保健福祉部企画課	障害程度区分認定状況調査	届出統計	年	○	11	0	0	0.0	0.0
00450351	9NHR	厚生労働省	老健局介護保険課	介護保険事業状況報告調査	届出統計	月、年	○	98	98	98	100.0	100.0
00450361	9NI1	厚生労働省	老健局計画課	老人保健福祉計画等統計調査	届出統計	年	—	—	—	—	—	—
00450371	9NIB	厚生労働省	老健局老人保健課	介護事業経営概況調査	承認統計	3年	—	—	—	—	—	—
00450372	9NIC	厚生労働省	老健局老人保健課	介護事業者経営実態調査	承認統計	3年	—	—	—	—	—	—
00450373	9NID	厚生労働省	老健局老人保健課	要介護認定等に係る認定調査結果等報告	届出統計	月	—	—	—	—	—	—
00450381	9NIL	厚生労働省	保険局医療課	医療経済実態調査	承認統計	2年	○	4	4	4	100.0	100.0
00450382	9NIM	厚生労働省	保険局医療課	歯科技工料金調査	承認統計	2年	—	—	—	—	—	—
00450383	9NIN	厚生労働省	保険局医療課	保険医療材料等使用状況調査	承認統計	2年	—	—	—	—	—	—
00450384	9NIO	厚生労働省	保険局医療課	衛生検査所検査料金調査	承認統計	2年	—	—	—	—	—	—
00450385	9NIP	厚生労働省	保険局医療課	訪問看護療養費実態調査	届出統計	2年	—	—	—	—	—	—
00450386	9NIQ	厚生労働省	保険局医療課	DPC導入の影響評価に係る調査	承認統計	年7回	○	6	6	0	100.0	100.0
00450391	9NIV	厚生労働省	保険局調査課	健康保険被保険者実態調査	承認統計	年	○	16	16	16	100.0	100.0
00450392	9NIW	厚生労働省	保険局調査課	医療経済実態調査	承認統計	2年	○	20	20	0	100.0	0.0
00450393	9NIX	厚生労働省	保険局調査課	健康保険診療状況実態調査	承認統計	年	—	—	—	—	—	—
00450394	9NIY	厚生労働省	保険局調査課	国民健康保険医療給付実態調査	届出統計	年	○	11	0	0	0.0	0.0
00450395	9NIZ	厚生労働省	保険局調査課	国民健康保険診療施設年報	届出統計	年	○	3	0	0	0.0	0.0
00450396	9NJ0	厚生労働省	保険局調査課	国民健康保険事業月報等	届出統計	月、年	○	15	0	0	0.0	0.0
00450397	9NJ1	厚生労働省	保険局調査課	国民健康保険実態調査	届出統計	年	○	20	0	0	0.0	0.0
00450398	9NJ2	厚生労働省	保険局調査課	国民健康保険診療状況実態調査	届出統計	年	—	—	—	—	—	—
00450399	9NJ3	厚生労働省	保険局調査課	「医療費の動向」調査	届出統計	月	○	20	20	20	100.0	100.0
00450411	9NJF	厚生労働省	年金局数理課	年金制度基礎調査	承認統計	基本的に毎年	○	50	50	50	100.0	100.0
00450421	9NJP	厚生労働省	政策統括官付政策評価官室	社会保障制度企画調査	承認統計	所得再分配調査の中間年	○	34	34	34	100.0	100.0
00450422	9NJQ	厚生労働省	政策統括官付政策評価官室	所得再分配調査	承認統計	3年	—	—	—	—	—	—
00450431	9NJZ	厚生労働省	国立社会保障・人口問題研究所	社会保障・人口問題基本調査(出生動向基本調査)	承認統計	5年	○	187	187	187	100.0	100.0
00450432	9NK0	厚生労働省	国立社会保障・人口問題研究所	社会保障・人口問題基本調査(人口移動調査)	承認統計	5年	—	—	—	—	—	—
00450433	9NK1	厚生労働省	国立社会保障・人口問題研究所	社会保障・人口問題基本調査(社会保障実態調査)	承認統計	5年	—	—	—	—	—	—
00450434	9NK2	厚生労働省	国立社会保障・人口問題研究所	社会保障・人口問題基本調査(全国家庭動向調査)	承認統計	5年	○	119	119	119	100.0	100.0
00450435	9NK3	厚生労働省	国立社会保障・人口問題研究所	社会保障・人口問題基本調査(世帯動態調査)	承認統計	5年	○	156	156	156	100.0	100.0
00450437	9NK5	厚生労働省	国立社会保障・人口問題研究所	社会保障給付費	加工統計	年	○	11	11	11	100.0	100.0
00450451	9NKJ	厚生労働省	職業能力開発局総務課基盤整備室	能力開発基本調査	承認統計	年	—	—	—	—	—	—
00451001	9NZT	社会保険庁	運営部企画課数理調査室	公的年金加入状況等調査	承認統計	3年	○	18	18	0	100.0	0.0
00451003	9NZV	社会保険庁	運営部企画課数理調査室	国民年金被保険者実態調査	承認統計	3年	○	7	7	0	100.0	0.0
00451003	9NZV	社会保険庁	運営部企画課数理調査室	国民年金被保険者実態調査	届出統計	3年	—	—	—	—	—	—
00451004	9NZW	社会保険庁	運営部企画課数理調査室	政管健保及び船員保険の医療給付受給者状況調査	届出統計	年	○	62	12	0	19.4	0.0

政府統計 コード	簡略コード	府省名	担当部局課室名	調査名	種類	周期	評価対象	公表統計表 様式数	インターネット 提供様式数	スプレッドシート 作成様式数	統計表 インターネット 提供率	統計表 スプレッドシート 整備率
00451005	9NZX	社会保険庁	運営部企画課数理調査室	社会保険事業統計	業務統計	月、年	○	32	32	0	100.0	0.0
00451006	9NZY	社会保険庁	運営部企画課数理調査室	業態別・規模別適用状況調	業務統計	年	○	30	0	0	0.0	0.0
00451007	9NZZ	社会保険庁	運営部企画課数理調査室	現金給付受給者状況調査	業務統計	年	—	—	—	—	—	—
00451021	9OOD	社会保険庁	運営部年金保険課	老齢福祉年金等受給権者実態調査	届出統計	年	—	—	—	—	—	—
00452001	9ORL	中央労働委 員会	事務局総務課	賃金事情等総合調査	承認統計	年、2年	○	71	71	48	100.0	67.6
00500000	APSW	農林水産省	大臣官房情報課情報分析室	産業連関表特別調査	承認統計	5年	—	—	—	—	—	—
00500001	APSX	農林水産省	大臣官房情報課情報分析室	農業・食料関連産業の経済計算	加工統計	年	○	7	7	—	100.0	#VALUE!
00500100	APVO	農林水産省	大臣官房国際部国際政策課	農林水産物輸出入統計	加工統計	月、年	○	18	18	18	100.0	100.0
00500200	APYG	農林水産省	大臣官房統計部統計企画課	農林水産業生産指数	加工統計	年	○	15	15	15	100.0	100.0
00500201	APYH	農林水産省	大臣官房統計部経営・構造統計 課	農業経営統計調査	指定統計	年	○	117	117	117	100.0	100.0
00500202	APYI	農林水産省	大臣官房統計部経営・構造統計 課	林業経営統計調査	承認統計	年	○	6	6	6	100.0	100.0
00500203	APYJ	農林水産省	大臣官房統計部経営・構造統計 課	漁業経営調査	承認統計	年	○	11	11	11	100.0	100.0
00500204	APYK	農林水産省	大臣官房統計部経営・構造統計 課	農作物備蓄統計調査	承認統計	月、5年	○	10	10	10	100.0	100.0
00500205	APYL	農林水産省	大臣官房統計部経営・構造統計 課	環境保全型農業推進農家の経営分析調査	承認統計	5年	—	—	—	—	—	—
00500206	APYM	農林水産省	大臣官房統計部経営・構造統計 課	生産農業所得統計	加工統計	年	○	17	17	17	100.0	100.0
00500207	APYN	農林水産省	大臣官房統計部経営・構造統計 課	生産林業所得統計	加工統計	年	○	3	3	3	100.0	100.0
00500208	APYO	農林水産省	大臣官房統計部経営・構造統計 課	漁業生産額	加工統計	年	○	5	5	5	100.0	100.0
00500209	APYP	農林水産省	大臣官房統計部経営・構造統計 課センサス統計室	農林業センサス	指定統計	5年	○	47	47	47	100.0	100.0
00500210	APYQ	農林水産省	大臣官房統計部経営・構造統計 課センサス統計室	漁業センサス	指定統計	5年	—	—	—	—	—	—
00500211	APYR	農林水産省	大臣官房統計部経営・構造統計 課センサス統計室	農業構造動態調査	承認統計	年	○	11	11	11	100.0	100.0
00500212	APYS	農林水産省	大臣官房統計部経営・構造統計 課センサス統計室	農林水産業新規就業者等調査	承認統計	年	—	—	—	—	—	—
00500237	APZH	農林水産省	大臣官房統計部経営・構造統計 課センサス統計室	新規就業者就業状況調査	承認統計	5年	—	—	—	—	—	—
00500213	APYT	農林水産省	大臣官房統計部経営・構造統計 課センサス統計室	漁業就業動向調査	承認統計	年	○	6	6	6	100.0	100.0
00500214	APYU	農林水産省	大臣官房統計部経営・構造統計 課センサス統計室	農道・林道整備状況調査	届出統計	年	—	—	—	—	—	—
00500238	APZI	農林水産省	大臣官房統計部経営・構造統計 課センサス統計室	集落営農実態調査	届出統計	年	○	19	19	19	100.0	100.0
00500239	APZJ	農林水産省	大臣官房統計部経営・構造統計 課センサス統計室	集落営農活動実態調査	承認統計	年	—	—	—	—	—	—
00500240	APZK	農林水産省	大臣官房統計部経営・構造統計 課センサス統計室	農業資源調査	届出統計	年	○	2	2	2	100.0	100.0
00500215	APYV	農林水産省	大臣官房統計部生産流通消費 統計課	作物統計	指定統計	年	○	64	64	64	100.0	100.0
00500216	APYW	農林水産省	大臣官房統計部生産流通消費 統計課	海面漁業生産統計	指定統計	年	○	9	9	9	100.0	100.0
00500217	APYX	農林水産省	大臣官房統計部生産流通消費 統計課	木材統計調査	指定統計	月、年	○	24	24	24	100.0	100.0
00500218	APYY	農林水産省	大臣官房統計部生産流通消費 統計課	遊漁採捕量調査	承認統計	5年	—	—	—	—	—	—
00500219	APYZ	農林水産省	大臣官房統計部生産流通消費 統計課	木材流通統計調査	承認統計	月、5年	○	7	7	7	100.0	100.0
00500220	APZ0	農林水産省	大臣官房統計部生産流通消費 統計課	内水面漁業生産統計調査	承認統計	年	○	3	3	3	100.0	100.0
00500221	APZ1	農林水産省	大臣官房統計部生産流通消費 統計課	特定作物統計調査	承認統計	年	○	7	7	7	100.0	100.0
00500222	APZ2	農林水産省	大臣官房統計部生産流通消費 統計課	畜産統計調査	承認統計	月、半年、年(セ ンサス年は休 止)	○	35	35	35	100.0	100.0
00500223	APZ3	農林水産省	大臣官房統計部生産流通消費 統計課	持続的生産環境に関する実態調査	承認統計	年	—	—	—	—	—	—
00500224	APZ4	農林水産省	大臣官房統計部生産流通消費 統計課	隣生産統計	承認統計	年	—	—	—	—	—	—
00500225	APZ5	農林水産省	大臣官房統計部生産流通消費 統計課消費統計室	牛乳乳製品統計調査	指定統計	月、年	○	11	11	11	100.0	100.0
00500226	APZ6	農林水産省	大臣官房統計部生産流通消費 統計課消費統計室	青果物卸売市場調査	承認統計	日、月	○	18	18	18	100.0	100.0
00500227	APZ7	農林水産省	大臣官房統計部生産流通消費 統計課消費統計室	畜産物流通統計調査	承認統計	日、月、半年、 年	○	21	21	21	100.0	100.0
00500228	APZ8	農林水産省	大臣官房統計部生産流通消費 統計課消費統計室	水産物流通調査	承認統計	月、年	○	21	21	21	100.0	100.0
00500229	APZ9	農林水産省	大臣官房統計部生産流通消費 統計課消費統計室	花き卸売市場調査	承認統計	月	○	5	5	5	100.0	100.0
00500230	APZA	農林水産省	大臣官房統計部生産流通消費 統計課消費統計室	食品産業動向調査	承認統計	年	○	22	22	22	100.0	100.0
00500231	APZB	農林水産省	大臣官房統計部生産流通消費 統計課消費統計室	食品ロス統計調査	承認統計	四半期、5年	○	46	46	46	100.0	100.0
00500232	APZC	農林水産省	大臣官房統計部生産流通消費 統計課消費統計室	食品流通段階別価格形成調査	承認統計	年、3年	○	16	16	16	100.0	100.0
00500233	APZD	農林水産省	大臣官房統計部生産流通消費 統計課消費統計室	食品流通構造調査	承認統計	年	○	4	4	4	100.0	100.0

政府統計 コード	簡略コード	府省名	担当部局課室名	調査名	種類	周期	評価対象	公表統計表 様式数	インターネット 提供様式数	スプレッドシート 作成様式数	統計表 インターネット 提供率	統計表 スプレッドシート 整備率
00500234	APZE	農林水産省	大臣官房統計部生産流通消費統計課消費統計室	農産物地産地消等実態調査	承認統計	不定期	—	—	—	—	—	—
00500235	APZF	農林水産省	大臣官房統計部生産流通消費統計課消費統計室	生鮮食料品価格・販売動向調査	承認統計	四半期	○	4	4	4	100.0	100.0
00500300	AQ18	農林水産省	総合食料局食料企画課	食料需給表	加工統計	年	○	33	33	33	100.0	100.0
00500301	AQ19	農林水産省	総合食料局食品産業企画課	容器包装利用・製造等実態調査	承認統計	年	○	7	7	7	100.0	100.0
00500302	AQ1A	農林水産省	総合食料局食品産業企画課	農林水産関連企業設備投資動向調査	承認統計	年	○	21	21	21	100.0	100.0
00500303	AQ1B	農林水産省	総合食料局食品産業振興課	食料品生産実態調査	承認統計	月、四半期、年	○	12	12	12	100.0	100.0
00500304	AQ1C	農林水産省	総合食料局食品産業振興課	油糧生産実績調査	承認統計	月、2年	○	1	1	1	100.0	100.0
00500305	AQ1D	農林水産省	総合食料局食糧部計画課	米麦の出荷等に関する基本調査	承認統計	年	○	146	146	146	100.0	100.0
00500306	AQ1E	農林水産省	総合食料局食糧部計画課	米穀の流通・消費等動態調査	承認統計	月、年	○	14	14	14	100.0	100.0
00500307	AQ1F	農林水産省	総合食料局食糧部消費流通課	米麦加工食品生産動態等統計調査	承認統計	月、年	○	8	8	8	100.0	100.0
00500308	AQ1G	農林水産省	総合食料局食糧部食糧貿易課	製粉及び精麦工場経営概況調査	承認統計	月、年	—	—	—	—	—	—
00500500	AQ6S	農林水産省	生産局農産振興課環境保全型農業対策室	土壌改良資材の生産量及び輸入量調査	承認統計	年	—	—	—	—	—	—
00500501	AQ6T	農林水産省	生産局野菜課	野菜生産状況表式調査	届出統計	2年	○	6	6	6	100.0	100.0
00500502	AQ6U	農林水産省	生産局野菜課	園芸用ガラス室、ハウス等の設置状況調査	届出統計	2年	○	71	71	71	100.0	100.0
00500503	AQ6V	農林水産省	生産局果樹花き課	特産果樹生産動態等調査	届出統計	年	—	—	—	—	—	—
00500504	AQ6W	農林水産省	生産局特産振興課	蚕糸業需給・価格動向調査	承認統計	月、隔月、年、3 蚕期	○	24	24	24	100.0	100.0
00500505	AQ6X	農林水産省	生産局特産振興課	特産農作物の生産実績報告	届出統計	年	—	—	—	—	—	—
00500506	AQ6Y	農林水産省	生産局特産振興課	蚕業に関する調査	届出統計	年	○	31	31	31	100.0	100.0
00500507	AQ6Z	農林水産省	生産局畜産部畜産振興課	飼料需給表	加工統計	年	—	—	—	—	—	—
00500508	AQ70	農林水産省	生産局畜産部牛乳乳製品課	牛乳乳製品の生産動向	加工統計	月	○	6	6	0	100.0	0.0
00500509	AQ71	農林水産省	生産局畜産部牛乳乳製品課	チーズの需給表	加工統計	年	○	2	2	0	100.0	0.0
00500600	AQ9K	農林水産省	経営局経営政策課	農業経営改善計画の認定状況	業務統計	四半期	○	14	14	14	100.0	100.0
00500601	AQ9L	農林水産省	経営局構造改善課	土地管理情報収集分析調査	届出統計	年	○	12	12	12	100.0	100.0
00500602	AQ9M	農林水産省	経営局協同組織課	農業協同組合及び同連合会一斉調査	承認統計	年	○	212	212	212	100.0	100.0
00500603	AQ9N	農林水産省	経営局協同組織課	農業協同組合等現在数統計	業務統計	年	○	9	9	9	100.0	100.0
00500604	AQ9O	農林水産省	経営局保険課	農作物共済統計表	業務統計	年	○	19	19	19	100.0	100.0
00500605	AQ9P	農林水産省	経営局保険課	家畜共済統計表	業務統計	年	○	13	13	13	100.0	100.0
00500606	AQ9Q	農林水産省	経営局保険課	果樹共済統計表	業務統計	年	—	—	—	—	—	—
00500607	AQ9R	農林水産省	経営局保険課	畑作物共済統計表	業務統計	年	○	17	17	17	100.0	100.0
00500608	AQ9S	農林水産省	経営局保険課	園芸施設共済統計表	業務統計	年	—	—	—	—	—	—
00500700	AQCC	農林水産省	農村振興局企画部農村政策課	農村地域工業等導入基本方針策定等調査	承認統計 届出統計	5年	—	—	—	—	—	—
00500702	AQCE	農林水産省	農村振興局企画部農村政策課	農村地域工業等導入地区管理基本調査	届出統計	年	—	—	—	—	—	—
00500701	AQCD	農林水産省	農村振興局地域整備課	中山間地域等直接支払制度の実施状況	業務統計	年	○	13	13	13	100.0	100.0
00500800	AQF4	農林水産省	農林水産技術会議事務局技術政策課	農林水産関係試験研究機関基礎調査	届出統計	年	○	24	24	24	100.0	100.0
00501000	AQKO	林野庁	林政部企画課	木材需給表	加工統計	年	○	6	6	6	100.0	100.0
00501001	AQKP	林野庁	林政部経営課	森林組合一斉調査	承認統計	年	○	73	73	73	100.0	100.0
00501002	AQKQ	林野庁	森林整備部研究・保全課	森林づくり活動アンケート	承認統計	3年	○	39	39	39	100.0	100.0
00501003	AQKR	林野庁	森林整備部研究・保全課	緑化樹木の生産状況調査	届出統計	年	○	14	14	14	100.0	100.0
00501004	AQKS	林野庁	林政部経営課	特用林産物需給動態調査	届出統計	年	—	—	—	—	—	—
00502000	ARCG	水産庁	漁政部水産経営課	都道府県知事認可の漁業協同組合の職員に関する一斉調査	承認統計	2年	—	—	—	—	—	—
00502001	ARCH	水産庁	漁政部加工流通課	水産加工業経営調査	承認統計	5年	—	—	—	—	—	—
00500100	BSE2	経済産業省	経済産業政策局調査統計部産業統計室	工業統計調査	指定統計	年	○	171	171	171	100.0	100.0
00500200	BSEC	経済産業省	経済産業政策局調査統計部産業統計室	商業統計調査	指定統計	5年	—	—	—	—	—	—
00500300	BSEM	経済産業省	経済産業政策局調査統計部産業統計室	商業動態統計調査	指定統計	月	○	91	69	69	75.8	100.0
00500400	BSEW	経済産業省	経済産業政策局調査統計部産業統計室	特定サービス産業実態調査	指定統計	年	○	409	307	212	75.1	69.1
00500500	BSF6	経済産業省	経済産業政策局調査統計部産業統計室	特定サービス産業動態統計調査	承認統計	月	○	198	195	194	98.5	99.5

政府統計 コード	簡略コード	府省名	担当部局課室名	調査名	種類	周期	評価対象	公表統計表 様式数	インターネット 提供様式数	スプレッドシート 作成様式数	統計表 インターネット 提供率	統計表 スプレッドシート 整備率
00550051	BSF7	経済産業省	経済産業政策局調査統計部産業統計室	特定サービス産業動向売上高指数	加工統計	月	○	3	3	2	100.0	66.7
00550060	BSFG	経済産業省	経済産業政策局調査統計部産業統計室	本邦鉱業のすう勢調査	承認統計	5年	○	10	10	10	100.0	100.0
00550070	BSFQ	経済産業省	経済産業政策局調査統計部産業統計室	特定機械設備統計調査	指定統計	不定期	—	—	—	—	—	—
00550100	BSGK	経済産業省	経済産業政策局調査統計部企業統計室	経済産業省企業活動基本調査	指定統計	年	○	51	19	19	37.3	100.0
00550110	BSGU	経済産業省	経済産業政策局調査統計部企業統計室	外資系企業動向調査	承認統計	年	○	21	21	21	100.0	100.0
00550120	BSH4	経済産業省	経済産業政策局調査統計部企業統計室	海外事業活動基本調査	承認統計	年	○	44	44	44	100.0	100.0
00550130	BSHE	経済産業省	経済産業政策局調査統計部企業統計室	海外現地法人四半期調査	承認統計	四半期	○	4	4	4	100.0	100.0
00550140	BSHO	経済産業省	経済産業政策局調査統計部企業統計室	商工業実態基本調査	指定統計	5年	—	—	—	—	—	—
00550200	BSJC	経済産業省	経済産業政策局調査統計部鉱工業動向統計室	経済産業省生産動向統計調査	指定統計	月	○	4	4	4	100.0	100.0
00550210	BSJM	経済産業省	経済産業政策局調査統計部鉱工業動向統計室	経済産業省特定業種石油等消費統計	指定統計	月	○	6	6	6	100.0	100.0
00550300	BSM4	経済産業省	経済産業政策局調査統計部経済解析室	鉱工業生産・出荷・在庫指数	加工統計	月	○	73	63	55	86.3	87.3
00550310	BSME	経済産業省	経済産業政策局調査統計部経済解析室	鉱工業出荷内訳表	加工統計	月	○	5	5	3	100.0	60.0
00550320	BSMO	経済産業省	経済産業政策局調査統計部経済解析室	稼働率指数・生産能力指数	加工統計	月	○	12	9	7	75.0	77.8
00550330	BSMY	経済産業省	経済産業政策局調査統計部経済解析室	鉱工業総供給表	加工統計	月	○	5	5	3	100.0	60.0
00550340	BSN8	経済産業省	経済産業政策局調査統計部経済解析室	製造工業生産予測調査	承認統計	月	—	—	—	—	—	—
00550350	BSNI	経済産業省	経済産業政策局調査統計部経済解析室	製造工業生産予測指数	加工統計	月	○	6	1	1	16.7	100.0
00550360	BSNS	経済産業省	経済産業政策局調査統計部経済解析室	第3次産業活動指数	加工統計	月	○	16	16	10	100.0	62.5
00550370	BSO2	経済産業省	経済産業政策局調査統計部経済解析室	第3次産業活動能力・稼働率指数	加工統計	月	○	1	1	0	100.0	0.0
00550380	BSOC	経済産業省	経済産業政策局調査統計部経済解析室	全産業活動指数	加工統計	月	○	13	13	10	100.0	76.9
00550390	BSOM	経済産業省	経済産業政策局調査統計部経済解析室	全産業供給指数	加工統計	月	○	4	4	2	100.0	50.0
00550400	BSOW	経済産業省	経済産業政策局調査統計部経済解析室	鉱工業投入調査	承認統計	5年	—	—	—	—	—	—
00550410	BSP6	経済産業省	経済産業政策局調査統計部経済解析室	商品流通調査	承認統計	5年	—	—	—	—	—	—
00550420	BSPG	経済産業省	経済産業政策局調査統計部経済解析室	資本財販売先調査	承認統計	5年	—	—	—	—	—	—
00550430	BSPQ	経済産業省	経済産業政策局調査統計部経済解析室	簡易延長産業連関表	加工統計	年	○	13	13	13	100.0	100.0
00550440	BSQ0	経済産業省	経済産業政策局調査統計部経済解析室	地域間産業連関表	加工統計	5年	—	—	—	—	—	—
00550450	BSQA	経済産業省	経済産業政策局調査統計部経済解析室	地域内産業連関表	加工統計	5年	—	—	—	—	—	—
00550460	BSQK	経済産業省	経済産業政策局調査統計部経済解析室	国際産業連関表	加工統計	不定期	—	—	—	—	—	—
00550500	BSRO	経済産業省	経済産業政策局産業資金課	経済産業省設備投資調査	承認統計	年	○	30	30	9	100.0	30.0
00550510	BSRY	経済産業省	経済産業政策局地域経済産業政策課	工場立地動向調査	承認統計	半年	○	110	110	110	100.0	100.0
00550520	BSS8	経済産業省	産業技術環境局環境政策環境指導室	公害防止設備投資調査	承認統計	年	○	2	2	0	100.0	0.0
00550530	BSSI	経済産業省	産業技術環境局環境政策環境指導室	水質汚濁物質排出量総合調査	承認統計	年	○	56	56	56	100.0	100.0
00550540	BSSS	経済産業省	産業技術環境局リサイクル推進課	容器包装利用・製造等実態調査	承認統計	年	○	7	7	7	100.0	100.0
00550550	BST2	経済産業省	製造産業局鉄鋼課	鉄鋼需給動向統計調査	承認統計	月	○	5	5	4	100.0	80.0
00550560	BSTC	経済産業省	製造産業局鉄鋼課	鉄鋼生産内訳月報	承認統計	月	○	31	31	30	100.0	96.8
00550570	BSTM	経済産業省	製造産業局化学物質管理課	化学物質の製造・輸入量に関する実態調査	承認統計	3年	○	1	1	1	100.0	100.0
00550580	BSTW	経済産業省	製造産業局化学課	機能性化学品動向調査	承認統計	四半期	—	—	—	—	—	—
00550590	BSU6	経済産業省	製造産業局生物化学産業課	バイオ産業創設基礎調査	承認統計	年	○	23	23	23	100.0	100.0
00550600	BSUG	経済産業省	製造産業局住宅産業業建材課	砕石等動向統計調査	承認統計	四半期	○	15	1	0	6.7	0.0
00550610	BSUQ	経済産業省	製造産業局住宅産業業建材課	生コンクリート流通統計調査	承認統計	四半期	○	16	1	0	6.3	0.0
00550620	BSV0	経済産業省	製造産業局産業機械課	建設機械動向調査	承認統計	2年	○	7	7	7	100.0	100.0
00550630	BSVA	経済産業省	製造産業局産業機械課素材産業室	金属加工統計調査	承認統計	月	○	2	2	2	100.0	100.0
00550640	BSVK	経済産業省	製造産業局繊維課	繊維流通統計調査	承認統計	月	○	2	1	1	50.0	100.0
00550650	BSVU	経済産業省	製造産業局紙業生活文化用品課	革需給動向統計調査	承認統計	月	○	12	7	0	58.3	0.0
00550660	BSW4	経済産業省	商務情報政策局情報経済課	情報処理実態調査	承認統計	年	○	29	29	29	100.0	100.0
00551010	BT5U	資源エネルギー 庁	長官官房総合政策課	総合エネルギー統計	加工統計	年	○	1	1	1	100.0	100.0
00551020	BT64	資源エネルギー 庁	資源・燃料部政策課	石油製品需給動向統計調査	指定統計	月	○	13	13	13	100.0	100.0

政府統計 コード	簡略コード	府省名	担当部局課室名	調査名	種類	周期	評価対象	公表統計表 様式数	インターネット 提供様式数	スプレッドシート 作成様式数	統計表 インターネット 提供率	統計表 スプレッドシート 整備率
00551030	BT6E	資源エネルギー庁	資源・燃料部政策課	石油輸入調査	承認統計	月	○	4	4	4	100.0	100.0
00551040	BT6O	資源エネルギー庁	資源・燃料部政策課	石油設備調査	承認統計	2年	○	2	2	2	100.0	100.0
00551050	BT6Y	資源エネルギー庁	資源・燃料部石油流通課	灯油及びプロパンガス消費実態調査	承認統計	2年	—	—	—	—	—	—
00551060	BT78	資源エネルギー庁	資源・燃料部鉱物資源課	埋蔵鉱量統計調査	指定統計	5年	○	1	1	0	100.0	0.0
00551070	BT7I	資源エネルギー庁	資源・燃料部鉱物資源課	非鉄金属等需給動態統計調査	承認統計	月	○	6	6	0	100.0	0.0
00551080	BT7S	資源エネルギー庁	資源・燃料部鉱物資源課	貴金属流通統計調査	承認統計	月	○	3	3	3	100.0	100.0
00551090	BT82	資源エネルギー庁	資源・燃料部鉱物資源課	非鉄金属海外鉱等受入調査	承認統計	月	○	1	1	0	100.0	0.0
00551100	BT8C	資源エネルギー庁	資源・燃料部鉱物資源課	レアメタル生産動態統計調査	承認統計	月	○	1	1	1	100.0	100.0
00551110	BT8M	資源エネルギー庁	電力・ガス事業部電力市場整備課	電力需要調査	承認統計	半年	○	1	1	0	100.0	0.0
00551120	BT8W	資源エネルギー庁	電力・ガス事業部電力市場整備課	電力調査統計	業務統計	月	○	21	21	21	100.0	100.0
00551130	BT96	資源エネルギー庁	電力・ガス事業部ガス市場整備課	ガス事業生産動態統計調査	指定統計	月	○	5	3	0	60.0	0.0
00551140	BT9G	資源エネルギー庁	石油精製備蓄課	石油備蓄の現況	業務統計	月	○	1	1	0	100.0	0.0
00551150	BT9Q	資源エネルギー庁	石油・燃料部石油流通課	LPガス備蓄の現況	業務統計	月	○	1	1	0	100.0	0.0
00551160	BTA0	原子力安全・保安院	電力安全課	電気保安統計	業務統計	年	○	7	7	0	100.0	0.0
00551170	BTA A	原子力安全・保安院	鉱山保安課	鉱山保安統計月報	業務統計	月	○	17	17		100.0	0.0
00552010	BTXM	特許庁	総務部技術調査課	知的財産活動調査	承認統計	年	○	2	1	1	50.0	100.0
00552020	BTXW	特許庁	総務部技術調査課	特許行政年次報告書	業務統計	年	○	114	114	114	100.0	100.0
00552030	BTY6	特許庁	総務部技術調査課	重点8分野の特許出願状況	業務統計	年	○	1	1	1	100.0	100.0
00553010	BUPE	中小企業庁	事業環境部企画課調査室	中小企業実態基本調査	承認統計	年	○	150	150	150	100.0	100.0
00553020	BUPO	中小企業庁	事業環境部取引課	下請中小企業短期期向調査	承認統計	月	○	1	1	1	100.0	100.0
00553030	BUPY	中小企業庁	事業環境部企画課調査室	規模別製造工業生産指数	加工統計	月	○	4	4	3	100.0	75.0
00553040	BUQ8	中小企業庁	事業環境部企画課調査室	中小企業の経営指標	承認統計	年	○	1	1	0	100.0	0.0
00553050	BUQI	中小企業庁	事業環境部企画課調査室	中小商業・サービス業設備投資動向調査	承認統計	半年	○	1	1	0	100.0	0.0
00553060	BUGS	中小企業庁	事業環境部企画課調査室	規模別輸出額・輸入額	加工統計	月	○	1	1	1	100.0	100.0
00553070	BUR2	中小企業庁	事業環境部企画課調査室	規模別国内企業物価指数	加工統計	月	○	1	1	1	100.0	100.0
00553080	BURC	中小企業庁	事業環境部企画課調査室	倒産の状況	加工統計	月	○	1	1	1	100.0	100.0
00553090	BURM	中小企業庁	事業環境部企画課調査室	信用保証の状況	加工統計	月	○	1	1	1	100.0	100.0
00553100	BURW	中小企業庁	事業環境部企画課調査室	中小企業の企業数・事業所数	加工統計	5年	○	1	1	1	100.0	100.0
00600010	CUYY	国土交通省	総合政策局国土環境・調整課事業総括調整官	建設副産物実態調査	承認統計	基本は5年	○	9	9	9	100.0	100.0
00600020	CUZ8	国土交通省	総合政策局交通計画課	大都市交通センサス	承認統計	5年	○	12	12	12	100.0	100.0
00600030	CUZI	国土交通省	総合政策局建設振興課	建設業構造基本調査	承認統計	3年	○	22	22	22	100.0	100.0
00600040	CUZS	国土交通省	総合政策局建設振興課労働資料対策室	建設労働・資材原単位調査	承認統計	3年	—	—	—	—	—	—
00600050	CV02	国土交通省	総合政策局建設振興課労働資料対策室	建設労働需給調査	承認統計	月	○	8	8	1	100.0	12.5
00600060	CV0C	国土交通省	総合政策局建設振興課労働資料対策室	主要建設資材需給・価格動向調査	承認統計	月	○	1	1	1	100.0	100.0
00600070	CV0M	国土交通省	総合政策局建設施工企画課	建設機械損耗調査	承認統計	2年	—	—	—	—	—	—
00600080	CV0W	国土交通省	総合政策局建設施工企画課	建設機械動向調査	承認統計	2年	○	7	0	0	0.0	0.0
00600090	CV16	国土交通省	総合政策局建設施工企画課	リース・レンタル建設機械情勢調査	承認統計	5年	—	—	—	—	—	—
00600100	CV1G	国土交通省	政策統括官付参事官(物流施設担当)	倉庫統計	業務統計	四半期	○	1	1	0	100.0	0.0
00600110	CV1Q	国土交通省	総合政策局観光経済課	旅行・観光消費動向調査	承認統計	四半期	○	10	10	0	100.0	0.0
00600115	CV1V	国土交通省	総合政策局観光経済課	宿泊旅行統計調査	承認統計	四半期	○	10	10	0	100.0	0.0
00600120	CV20	国土交通省	総合政策局情報管理部情報安全・調査課建設統計室	建築着工統計調査	指定統計	月	○	58	27	27	46.6	100.0
00600130	CV2A	国土交通省	総合政策局情報管理部情報安全・調査課建設統計室	建設工事統計調査	指定統計	月、年	○	47	28	28	59.6	100.0
00600140	CV2K	国土交通省	総合政策局情報管理部情報安全・調査課建設統計室	建設関連業者の動態統計調査	承認統計	月	○	12	12	12	100.0	100.0
00600150	CV2U	国土交通省	総合政策局情報管理部情報安全・調査課建設統計室	建設業活動実態調査	承認統計	年	—	—	—	—	—	—
00600160	CV34	国土交通省	総合政策局情報管理部情報安全・調査課建設統計室	建築物等実態調査	承認統計	年	○	6	6	6	100.0	100.0
00600170	CV3E	国土交通省	総合政策局情報管理部情報安全・調査課建設統計室	住宅用地完成面積調査	承認統計	年	○	6	6	6	100.0	100.0

政府統計 コード	簡略コード	府省名	担当部局課室名	調査名	種類	周期	評価対象	公表統計表 様式数	インターネット 提供様式数	スプレッドシート 作成様式数	統計表 インターネット 提供率	統計表 スプレッドシート 整備率
00600180	CV30	国土交通省	総合政策局情報管理部情報安全・調査課建設統計室	土木工事間接工事費内訳調査	承認統計	5年	—	—	—	—	—	—
00600190	CV3Y	国土交通省	総合政策局情報管理部情報安全・調査課建設統計室	独立行政法人等土木工事費内訳調査	承認統計	5年	—	—	—	—	—	—
00600200	CV48	国土交通省	総合政策局情報管理部情報安全・調査課建設統計室	土木工事費内訳調査	承認統計	5年	—	—	—	—	—	—
00600210	CV4I	国土交通省	総合政策局情報管理部情報安全・調査課建設統計室	建築工事費内訳調査	承認統計	5年	—	—	—	—	—	—
00600220	CV4S	国土交通省	総合政策局情報管理部情報安全・調査課建設統計室	不動産実態調査	承認統計	5年	—	—	—	—	—	—
00600230	CV52	国土交通省	総合政策局情報管理部情報安全・調査課建設統計室	公共事業工事費内訳調査	届出統計	5年	—	—	—	—	—	—
00600240	CV5C	国土交通省	総合政策局情報管理部情報安全・調査課建設統計室	建築物滅失統計調査	届出統計	月	○	5	1	1	20.0	100.0
00600250	CV5M	国土交通省	総合政策局情報管理部情報安全・調査課建設統計室	建設業務統計	業務統計	年	—	—	—	—	—	—
00600260	CV5W	国土交通省	総合政策局情報管理部情報安全・調査課建設統計室	建設総合統計	加工統計	月	○	28	4	4	14.3	100.0
00600270	CV66	国土交通省	総合政策局情報管理部情報安全・調査課建設統計室	建設工事費デフレーター	加工統計	年、月	○	8	8	8	100.0	100.0
00600280	CV6G	国土交通省	総合政策局情報管理部情報安全・調査課交通統計室	港湾調査	指定統計	月、年	○	33	33	33	100.0	100.0
00600290	CV6Q	国土交通省	総合政策局情報管理部情報安全・調査課交通統計室	船舶船員統計調査	指定統計	年	—	—	—	—	—	—
00600300	CV70	国土交通省	総合政策局情報管理部情報安全・調査課交通統計室	造船機械統計調査	指定統計	月	○	11	11	11	100.0	100.0
00600310	CV7A	国土交通省	総合政策局情報管理部情報安全・調査課交通統計室	鉄道車両等生産動態統計調査	指定統計	月	○	25	25	25	100.0	100.0
00600320	CV7K	国土交通省	総合政策局情報管理部情報安全・調査課交通統計室	船員労働統計調査	指定統計	年	○	30	30	30	100.0	100.0
00600330	CV7U	国土交通省	総合政策局情報管理部情報安全・調査課交通統計室	自動車輸送統計調査	指定統計	月	○	34	34	34	100.0	100.0
00600340	CV84	国土交通省	総合政策局情報管理部情報安全・調査課交通統計室	内航船舶輸送統計調査	指定統計	月、年	○	16	16	16	100.0	100.0
00600350	CV8E	国土交通省	総合政策局情報管理部情報安全・調査課交通統計室	鉄道輸送統計調査	承認統計	月、年	○	29	29	29	100.0	100.0
00600360	CV8O	国土交通省	総合政策局情報管理部情報安全・調査課交通統計室	航空輸送統計	承認統計	月	○	23	23	23	100.0	100.0
00600370	CV8Y	国土交通省	総合政策局情報管理部情報安全・調査課交通統計室	自動車燃料消費量調査	承認統計	月	—	—	—	—	—	—
00600380	CV98	国土交通省	総合政策局情報管理部情報安全・調査課交通統計室	海難統計	届出統計	年	—	—	—	—	—	—
00600390	CV9I	国土交通省	総合政策局情報管理部情報安全・調査課	交通関連企業設備投資動向調査	承認統計	年	○	10	10	10	100.0	100.0
00600400	CV9S	国土交通省	総合政策局情報管理部情報安全・調査課	旅客県間流動調査	承認統計	年	—	—	—	—	—	—
00600410	CVA2	国土交通省	総合政策局情報管理部情報安全・調査課	運輸関連事業投入調査	承認統計	5年	—	—	—	—	—	—
00600420	CVAC	国土交通省	総合政策局情報管理部情報安全・調査課	内航船舶品目別運賃収入調査	承認統計	5年	—	—	—	—	—	—
00600430	CVAM	国土交通省	総合政策局情報管理部情報安全・調査課	有料駐車場に関する調査	承認統計	5年	—	—	—	—	—	—
00600440	CVAW	国土交通省	総合政策局情報管理部情報安全・調査課	こん包業に関する投入調査	承認統計	5年	—	—	—	—	—	—
00600450	CVB6	国土交通省	総合政策局情報管理部情報安全・調査課	地方公共団体運輸関係施設調査	届出統計	5年	—	—	—	—	—	—
00600460	CVBG	国土交通省	総合政策局情報管理部情報安全・調査課	貨物地域流動調査 旅客地域流動調査	加工統計	年	—	—	—	—	—	—
00600470	CVBQ	国土交通省	土地・水資源局土地情報課	法人土地基本調査	指定統計	5年	—	—	—	—	—	—
00600480	CVC0	国土交通省	土地・水資源局土地情報課	法人建物調査	承認統計	5年	—	—	—	—	—	—
00600490	CVCA	国土交通省	土地・水資源局土地情報課	土地保有移動調査	承認統計	年	○	105	105	105	100.0	100.0
00600500	CVCK	国土交通省	土地・水資源局土地情報課	企業の土地取得状況等に関する調査	承認統計	年	○	46	46	46	100.0	100.0
00600510	CVCU	国土交通省	土地・水資源局水資源部水資源計画課水資源調査室	小規模事業所における工業用水需要実態調査	承認統計	不定期	—	—	—	—	—	—
00600520	CVD4	国土交通省	都市・地域整備局都市計画課都市交通調査室	東京都圏物流流動調査	承認統計	10年	○	32	32	32	100.0	100.0
00600530	CVDE	国土交通省	都市・地域整備局都市計画課都市交通調査室	中京都市圏物流流動調査	承認統計	10年	—	—	—	—	—	—
00600540	CVDO	国土交通省	都市・地域整備局都市計画課都市交通調査室	京阪神都市圏物流流動調査	承認統計	10年	—	—	—	—	—	—
00600550	CVDY	国土交通省	都市・地域整備局都市計画課都市交通調査室	東京都市圏パースントリップ調査	承認統計	10年	○	18	0	0	0.0	0.0
00600560	CVE8	国土交通省	都市・地域整備局都市計画課都市交通調査室	中京都市圏パースントリップ調査	承認統計	10年	—	—	—	—	—	—
00600570	CVEI	国土交通省	都市・地域整備局都市計画課都市交通調査室	京阪神都市圏パースントリップ調査	承認統計	10年	—	—	—	—	—	—
00600580	CVES	国土交通省	都市・地域整備局都市計画課都市交通調査室	全国道路・街路交通情勢調査	承認統計	5年	○	63	0	0	0.0	0.0
00600590	CVF2	国土交通省	河川局河川計画課	水害統計調査	承認統計	水害発生の都度	○	41	2	2	4.9	100.0
00600600	CVFC	国土交通省	河川局河川計画課	公共土木施設水害統計調査	届出統計	年	○	21	2	2	9.5	100.0
00600610	CVFM	国土交通省	道路局企画課	道路統計調査	届出統計	年	○	27	0	0	0.0	0.0
00600620	CVFW	国土交通省	道路局道路経済調査室及び政策統括官付参事官(物流政策担当)	全国貨物純流動調査	承認統計	5年	—	—	—	—	—	—
00600630	CVG6	国土交通省	住宅局住宅政策課	住宅市場動向調査	承認統計	年	○	250	25	25	10.0	100.0

政府統計 コード	簡略コード	府省名	担当部局課室名	調査名	種類	周期	評価対象	公表統計表 様式数	インターネット 提供様式数	スプレッドシート 作成様式数	統計表 インターネット 提供率	統計表 スプレッドシート 整備率
00600640	CVGG	国土交通省	住宅局住宅政策課	空家実態調査	承認統計	5年	—	—	—	—	—	—
00600650	CVGQ	国土交通省	住宅局住宅政策課	住宅需要実態調査	承認統計	5年	—	—	—	—	—	—
00600660	CVH0	国土交通省	住宅局住宅生産課	住宅市場動向調査	承認統計	年	—	—	—	—	—	—
00600670	CVHA	国土交通省	住宅局住宅資金管理官室	民間住宅ローンの実態に関する調査	承認統計	年	○	81	81	81	100.0	100.0
00600680	CVHK	国土交通省	鉄道局業務政策課	鉄道事業実績報告、軌道事業実績報告	業務統計	年	○	31	0	0	0.0	0.0
00600690	CVHU	国土交通省	鉄道局施設課	幹線鉄道旅客流動実態調査	承認統計	5年	—	—	—	—	—	—
00600700	CVI4	国土交通省	自動車交通局技術安全部自動車情報課	自動車保有車両数	業務統計	月	○	14	1	0	7.1	0.0
00600710	CVIE	国土交通省	自動車交通局技術安全部整備課	自動車分解整備事業実態調査	承認統計	年	○	59	59	0	100.0	0.0
00600720	CVIO	国土交通省	海事局外航課	外航船舶運航実績報告	業務統計	月	—	—	—	—	—	—
00600730	CVIY	国土交通省	海事局内航課	輸送実績報告書	業務統計	年	○	4	4	0	100.0	0.0
00600740	CVJ8	国土交通省	海事局内航課	内航海運業営業概況報告書	業務統計	年	—	—	—	—	—	—
00600750	CVJI	国土交通省	海事局船用工業課	船用工業統計	業務統計	月、年	○	24	1	0	4.2	0.0
00600760	CVJS	国土交通省	海事局船員政策課	船員異動状況調査	承認統計	年	—	—	—	—	—	—
00600770	CVK2	国土交通省	海事局船員政策課	船員単位労働組合基本調査	承認統計	2年	—	—	—	—	—	—
00600780	CVKC	国土交通省	港湾局計画課	全国輸出入コンテナ貨物流動調査	承認統計	5年	—	—	—	—	—	—
00600790	CVKM	国土交通省	港湾局計画課	港湾施設現況調査	届出統計	年	—	—	—	—	—	—
00600800	CVKW	国土交通省	航空局飛行場部計画課	航空旅客動態調査	承認統計	2年	○	30	0	0	0.0	0.0
00600810	CVL6	国土交通省	航空局飛行場部計画課	航空貨物流動実態調査	承認統計	2年	○	20	0	0	0.0	0.0
00600820	CVLG	国土交通省	航空局飛行場部計画課	国際航空旅客動態調査	承認統計	年	○	82	0	0	0.0	0.0
00600830	CVLQ	国土交通省	航空局飛行場部計画課	国際航空貨物動態調査	承認統計	2年	○	20	0	0	0.0	0.0
00600840	CVM0	国土交通省	北海道局参事官	北海道法人企業投資状況調査	承認統計	年	—	—	—	—	—	—
00600850	CVMA	国土交通省	国土地理院企画部測量指導課	公共測量実態調査	届出統計	3年	—	—	—	—	—	—
00603010	CXAA	海上保安庁	総務部政務課	海上保安統計調査	届出統計	年	○	52	52	0	100.0	0.0
00650101	DXMD	環境省	大臣官房廃棄物・リサイクル対策部廃棄物対策課	一般廃棄物処理事業実態調査	届出統計	年	○	157	157	38	100.0	24.2
00650102	DXME	環境省	大臣官房廃棄物・リサイクル対策部産業廃棄物課	産業廃棄物排出・処理状況調査	届出統計	年	○	7	3	0	42.9	0.0
00650103	DXMF	環境省	自然環境局総務課自然ふれあい推進室	自然公園等利用者数調査	届出統計	年	○	7	7	7	100.0	100.0
00650201	DXP5	環境省	総合環境政策局環境経済課	環境にやさしい企業行動調査	承認統計	年	○	56	56	0	100.0	0.0
00650202	DXP6	環境省	水・大気環境局大気環境課	大気汚染物質排出量総合調査	承認統計	3年	—	—	—	—	—	—
00650203	DXP7	環境省	水・大気環境局水環境課	水質汚濁物質排出量総合調査	承認統計	年	—	—	—	—	—	—
00650301	DXRX	環境省	水・大気環境局大気環境課大気生活環境室	振動規制法施行状況調査	業務統計	年	○	55	12	12	21.8	100.0
00650302	DXRY	環境省	水・大気環境局大気環境課大気生活環境室	騒音規制法施行状況調査	業務統計	年	○	43	10	10	23.3	100.0
00650303	DXRZ	環境省	水・大気環境局大気環境課大気生活環境室	悪臭防止法施行状況調査	業務統計	年	○	17	6	6	35.3	100.0
00701001	FW9	防衛施設庁	業務部労務管理課	駐留軍関係離職者帰すう状況調査	承認統計	年	—	—	—	—	—	—

統計に係るホームページの共通化状況（総括表）

平成18年度末現在

府省名	政府統計数	過去統計	準拠数	政府統計数 (過去統計 除く)	共通化状況				
					準拠数	一部準拠数	未準拠数	共通化率	一部準拠 を除く
人事院	7	0	0	7	0	0	7	0.0%	0.0%
内閣府	18	5	0	13	0	0	13	0.0%	0.0%
宮内庁	0	0	0	0	0	0	0	—	—
公正取引委員会	1	0	0	1	1	0	0	100.0%	100.0%
警察庁	2	0	0	2	0	0	2	0.0%	0.0%
金融庁	0	0	0	0	0	0	0	—	—
総務省	61	9	3	52	17	0	35	32.7%	32.7%
法務省	12	0	0	12	0	0	12	0.0%	0.0%
外務省	5	0	0	5	0	0	5	0.0%	0.0%
財務省	15	1	0	14	0	1	13	7.1%	0.0%
文部科学省	22	0	0	22	0	21	1	95.5%	0.0%
厚生労働省	136	15	0	121	0	0	121	0.0%	0.0%
農林水産省	82	6	0	76	1	0	75	1.3%	1.3%
経済産業省	79	6	0	73	0	0	73	0.0%	0.0%
国土交通省	87	3	0	84	0	10	74	11.9%	0.0%
環境省	9	0	0	9	0	0	9	0.0%	0.0%
防衛省	1	0	0	1	0	0	1	0.0%	0.0%
合計	537	45	3	492	19	32	441	10.4%	3.9%

注1. 統計調査等業務最適化推進協議会のフォローアップ調査結果による。

注2. 「統計に係るホームページの共通メニュー及び共通掲載項目」（平成18年3月31日各府省情報化統括責任者（CIO）連絡会議決定）の準拠状況を示す。一部準拠とは、掲載必須項目を一部（2項目以内）満たしていないものをいう。

統計に係るホームページの共通化状況（統計別詳細表）

政府統計コード	簡略コード	府省名	担当部局課室名	調査名	種類	周期	過去統計	統計ページの有無	共通メニュー準拠状況	該当統計ページ
00020111	0FIN	人事院	職員福祉局職員福祉課	民間企業の勤務条件制度等調査	届出統計	年		○	×	http://www.iinj.go.jp/kisya/0609/mincho.htm
00020112	0FIO	人事院	職員福祉局職員福祉課	国家公務員死因調査	届出統計	3年		×	×	—
00020131	0FJ7	人事院	職員福祉局補償課	国家公務員災害補償統計	業務統計	年		×	×	—
00020151	0FJR	人事院	職員福祉局生涯設計課	退職公務員生活状況調査	届出統計	不定期		○	×	http://www.iinj.go.jp/syougai/f-syougai.htm
00020211	0FLF	人事院	人材局企画課	一般職の国家公務員の任用状況調査	届出統計	年		×	×	—
00020311	0FO7	人事院	給与局給与第一課	職種別民間給与実態調査	届出統計	年		○	×	http://www.iinj.go.jp/kvuyvo/f_kvuyvo.htm
00020312	0FO8	人事院	給与局給与第一課	国家公務員給与等実態調査	届出統計	年		○	×	http://www.iinj.go.jp/kankoku/kokkou/kokkou.htm
00100001	255T	内閣府	政策統括官(経済財政分析担当)付参事官(地域担当)	景気ウォッチャー調査	承認統計	月		○	×	http://www5.cao.go.jp/keizai3/2007/0409watcher/menu.html
00100101	258L	内閣府	政策統括官(共生社会政策担当)付参事官(青少年育成第1担当)	情報化社会と青少年に関する調査	承認統計	平成13年度のみ	○	○	×	http://www8.cao.go.jp/youth/kenkyu/jouhou4/html/html/mokuij.html
00100102	258M	内閣府	政策統括官(共生社会政策担当)付参事官(青少年育成第1担当)	青少年の生活と意識に関する基本調査	承認統計	平成12年度のみ	○	○	×	http://www8.cao.go.jp/youth/kenkyu/seikatu2/html/html/mokuij.html
00100103	258N	内閣府	政策統括官(共生社会政策担当)付参事官(青少年育成第1担当)	低年齢少年の価値観等に関する調査	承認統計	平成11年度のみ	○	○	×	http://www8.cao.go.jp/youth/kenkyu/teinenrei/html/html/mokuij.html
00100104	258O	内閣府	政策統括官(共生社会政策担当)付参事官(青少年育成第1担当)	非行原因に関する総合的研究調査	承認統計	平成10年度のみ	○	○	×	http://www8.cao.go.jp/youth/kenkyu/hikou3/html/html/mokuij.html
00100201	25BD	内閣府	男女共同参画局推進課	配偶者等からの暴力に関する実態調査	承認統計	不定期		○	×	http://www.gender.go.jp/e-vaw/chousa/index.html
00100301	25E5	内閣府	国民生活局消費者調整課	消費者団体基本調査	承認統計	3年		○	×	http://www.consumer.go.jp/seisaku/shohisha_dantai/index.html
00100302	25E6	内閣府	国民生活局企画課個人情報保護推進室	個人情報の保護に関する事業者の取組実態調査	承認統計	平成18年度のみ		×	×	—
00100401	25GX	内閣府	経済社会総合研究所景気統計部	機械受注統計調査	承認統計	月、四半期		○	×	http://www.esri.cao.go.jp/jp/stat/iuchu/iuchu.html
00100402	25GY	内閣府	経済社会総合研究所景気統計部	企業行動に関するアンケート調査	承認統計	年		○	×	http://www.esri.cao.go.jp/jp/stat/ank/ank.html
00100403	25GZ	内閣府	経済社会総合研究所景気統計部	法人企業動向調査	承認統計	四半期	○	○	×	http://www.esri.cao.go.jp/jp/stat/hoiin/hoiin_kaisetu.html
00100404	25H0	内閣府	経済社会総合研究所景気統計部	法人企業景気予測調査	承認統計	四半期		○	×	http://www.esri.cao.go.jp/jp/stat/hoiin/hoiin.html

政府統計 コード	簡略コード	府省名	担当部局課室名	調査名	種類	周期	過去統計	統計ページの 有無	共通メニュー 準拠状況	該当統計ページ
00100405	25H1	内閣府	経済社会総合研究所景気統計部	消費動向調査(全国、月次)	承認統計	月		○	×	http://www.esri.cao.go.jp/stat/shouhi/shouhi.html
00100406	25H2	内閣府	経済社会総合研究所景気統計部	景気動向指数	加工統計	月		○	×	http://www.esri.cao.go.jp/stat/di/di.html
00100407	25H3	内閣府	経済社会総合研究所国民経済計算部国民支出課	民間非営利団体実態調査	承認統計	年		○	×	http://www.esri.cao.go.jp/sna/toukei.html#hieiri
00100408	25H4	内閣府	経済社会総合研究所国民経済計算部国民支出課	地方公共団体消費状況等調査	届出統計	四半期		×	×	—
00100409	25H5	内閣府	経済社会総合研究所国民経済計算部	国民経済計算	加工統計	5年、年、四半期		○	×	http://www.esri.cao.go.jp/sna/menu.html
00100410	25H6	内閣府	経済社会総合研究所国民経済計算部国民資産課	民間企業投資・除却調査	承認統計	年		×	×	—
00120001	2KLD	公正取引委員会	事務総局経済取引局総務課経済調査室	生産・出荷集中度調査	承認統計	隔年		○	○	http://www.jftc.go.jp/ruiseki/top-page.html
00130001	2SB5	警察庁	刑事局刑事企画課	犯罪統計	業務統計	月、年		○	×	http://www.npa.go.jp/toukei/index.htm#sousa
00130002	2SB6	警察庁	交通局交通企画課	道路の交通に関する統計	業務統計	月、年		○	×	http://www.npa.go.jp/toukei/index.htm#koutsuu
00200051	4ACZ	総務省	人事・恩給局恩給業務課	恩給統計	業務統計	年		×	×	—
00200052	4AD0	総務省	人事・恩給局恩給業務課	都道府県知事裁定恩給に関する統計	業務統計	年		×	×	—
00200061	4AD9	総務省	人事・恩給局参事官	民間企業退職金実態調査	承認統計	概ね5年		○	×	http://www.soumu.go.jp/jinji/minkan_13.html
00200062	4ADA	総務省	人事・恩給局参事官	人事統計報告	届出統計	半年、年		×	×	—
00200063	4ADB	総務省	人事・恩給局参事官	一般職国家公務員在職状況統計表	業務統計	年2回		×	×	—
00200101	4AED	総務省	行政管理局企画調整課行政手続・制度調査室	行政手続法の施行状況に関する調査	届出統計	3年		○	×	http://www.soumu.go.jp/gyoukan/kanri/tetsuzuki/tetsuzuki_tyou sa.html
00200102	4AEE	総務省	行政管理局企画調整課行政手続・制度調査室	行政不服審査法等の施行状況に関する調査	届出統計	不定期		○	×	http://www.soumu.go.jp/gyoukan/kanri/fufuku/fufuku_tyou sa.html
00200111	4AEN	総務省	行政管理局情報公開室	行政機関情報公開法施行状況調査	届出統計	年		○	×	http://www.soumu.go.jp/gyoukan/kanri/iyohokokai f.html
00200121	4AEX	総務省	行政管理局行政情報システム企画課	独立行政法人等情報化基本調査	承認統計	年		○	×	http://www.soumu.go.jp/gyoukan/kanri/a_01 f.htm
00200122	4AEY	総務省	行政管理局行政情報システム企画課	行政情報化基本調査	届出統計	年		○	×	http://www.soumu.go.jp/gyoukan/kanri/a_01 f.htm
00200123	4AEZ	総務省	行政管理局行政情報システム企画課	個人情報保護法施行状況調査	届出統計	年		○	×	http://www.soumu.go.jp/gyoukan/kanri/a_05 f.htm

政府統計 コード	簡略コード	府省名	担当部局課室名	調査名	種類	周期	過去統計	統計ページの 有無	共通メニュー 準拠状況	該当統計ページ
00200201	4AH5	総務省	自治行政局地域振興課	行政投資実績<都道府県別行政投資実績 報告書>	業務統計	年		×	×	—
00200211	4AHF	総務省	自治行政局公務員部給与能率 推進室	地方公務員給与実態調査	指定統計	5年		○	×	http://www.soumu.go.jp/c-gyousei/kyuuyo/h18_kyuuyo_1.html
00200221	4AHP	総務省	自治行政局公務員部福利課	地方公務員共済組合等事業年報	業務統計	年		×	×	—
00200231	4AHZ	総務省	自治行政局選挙部管理課	地方公共団体の議会の議員及び長の所属 党派別人員調	業務統計	年		○	×	http://www.soumu.go.jp/senkvo/index.html
00200232	4AI0	総務省	自治行政局選挙部管理課	選挙人名簿及び在外選挙人名簿登録者数	業務統計	年		○	×	http://www.soumu.go.jp/senkvo/index.html
00200233	4AI1	総務省	自治行政局選挙部管理課	地方公共団体の議会の議員及び長の任期 満了に関する調	業務統計	年		○	×	http://www.soumu.go.jp/senkvo/index.html
00200234	4AI2	総務省	自治行政局選挙部管理課	地方選挙結果調	業務統計	不定期		○	×	http://www.soumu.go.jp/senkvo/index.html
00200235	4AI3	総務省	自治行政局選挙部管理課	衆議院議員総選挙 最高裁判所裁判官国民 審査結果調	業務統計	不定期		○	×	http://www.soumu.go.jp/senkvo/index.html
00200236	4AI4	総務省	自治行政局選挙部管理課	参議院議員通常選挙結果調	業務統計	3年		○	×	http://www.soumu.go.jp/senkvo/index.html
00200251	4AIJ	総務省	自治財政局財務調査課	地方財政状況調査	業務統計	年		○	×	http://www.soumu.go.jp/iken/zaisei.html#futukaikeikessan
00200252	4AIK	総務省	自治財政局財務調査課	公共施設状況調査	業務統計	年		×	×	—
00200351	4ALB	総務省	情報通信政策局総合政策課情 報通信経済室	通信産業動態調査	承認統計	月		○	×	http://www.ihotsusintokei.soumu.go.jp/statistics/index.html
00200352	4ALC	総務省	情報通信政策局総合政策課情 報通信経済室	放送番組制作実態調査	承認統計	年		○	×	http://www.ihotsusintokei.soumu.go.jp/statistics/index.html
00200353	4ALD	総務省	情報通信政策局総合政策課情 報通信経済室	通信産業基本調査	承認統計	年		○	×	http://www.ihotsusintokei.soumu.go.jp/statistics/index.html
00200354	4ALE	総務省	情報通信政策局総合政策課情 報通信経済室	通信産業実態調査(経営体財務)	承認統計	半年	○	×	×	—
00200355	4ALF	総務省	情報通信政策局総合政策課情 報通信経済室	通信産業実態調査(設備投資調査)	承認統計	年	○	○	×	http://www.ihotsusintokei.soumu.go.jp/statistics/index.html
00200356	4ALG	総務省	情報通信政策局総合政策課情 報通信経済室	通信利用動向調査	承認統計	年		○	×	http://www.ihotsusintokei.soumu.go.jp/statistics/index.html
00200451	4AO3	総務省	郵政行政局保険企画課	簡易保険に関する実情調査	承認統計	3年	○	×	×	—
00200452	4AO4	総務省	郵政行政局保険企画課	個人年金に関する市場調査	承認統計	3年	○	×	×	—
00200501	4APH	総務省	統計局統計調査部調査企画課	通信・放送業投入調査	承認統計	5年		×	×	—

政府統計 コード	簡略コード	府省名	担当部局課室名	調査名	種類	周期	過去統計	統計ページの 有無	共通メニュー 準拠状況	該当統計ページ
00200502	4API	総務省	統計局統計調査部調査企画課	社会・人口統計体系	加工統計	年		○	×	http://www.stat.go.jp/data/ssds/index.htm
00200511	4APR	総務省	統計局統計調査部調査企画課 地理情報室	地域メッシュ統計	加工統計	5年		○	×	http://www.stat.go.jp/data/mesh/index.htm
00200521	4AQ1	総務省	統計局統計調査部国勢統計課	国勢調査	指定統計	5年		○	○	http://www.stat.go.jp/data/kokusei/2005/index.htm
00200522	4AQ2	総務省	統計局統計調査部国勢統計課	住宅・土地統計調査	指定統計	5年		○	○	http://www.stat.go.jp/data/jyutaku/2003/index.htm
00200523	4AQ3	総務省	統計局統計調査部国勢統計課	住民基本台帳人口移動報告	届出統計	月		○	○	http://www.stat.go.jp/data/idou/index.htm
00200524	4AQ4	総務省	統計局統計調査部国勢統計課	人口推計	加工統計	月、年		○	○	http://www.stat.go.jp/data/jinsui/index.htm
00200531	4AQB	総務省	統計局統計調査部国勢統計課 労働力人口統計室	労働力調査	指定統計	月		○	○	http://www.stat.go.jp/data/roudou/index.htm
00200532	4AQC	総務省	統計局統計調査部国勢統計課 労働力人口統計室	就業構造基本調査	指定統計	5年		○	○	http://www.stat.go.jp/data/shugyou/2007/index.htm
00200533	4AQD	総務省	統計局統計調査部国勢統計課 労働力人口統計室	社会生活基本調査	指定統計	5年		○	○	http://www.stat.go.jp/data/shakai/2006/index.htm
00200534	4AQE	総務省	統計局統計調査部国勢統計課 労働力人口統計室	就業希望状況調査	承認統計	不定期	○	○	○	http://www.stat.go.jp/data/kibou/index.htm
00200535	4AQF	総務省	統計局統計調査部国勢統計課 労働力人口統計室	労働力調査特別調査	承認統計	年2回	○	○	○	http://www.stat.go.jp/data/routoku/index.htm
00200541	4AQL	総務省	統計局統計調査部経済統計課	個人企業経済調査	指定統計	四半期、年		○	○	http://www.stat.go.jp/data/kojinke/index.htm
00200542	4AQM	総務省	統計局統計調査部経済統計課	個人企業営業状況調査	承認統計	年	○	○	○	http://www.stat.go.jp/data/kojinei/index.htm
00200543	4AQN	総務省	統計局統計調査部経済統計課	科学技術研究調査	指定統計	年		○	○	http://www.stat.go.jp/data/kagaku/2006/index.htm
00200545	4AQP	総務省	統計局統計調査部経済統計課	サービス業基本調査	指定統計	5年		○	○	http://www.stat.go.jp/data/service/2004/index.htm
00200551	4AQV	総務省	統計局統計調査部経済基本構 造統計課	事業所・企業統計調査	指定統計	5年(中間年に 簡易調査)		○	○	http://www.stat.go.jp/data/jigyou/2006/index.htm
00200561	4AR5	総務省	統計局統計調査部消費統計課	家計調査	指定統計	月		○	○	http://www.stat.go.jp/data/kakei/index.htm
00200562	4AR6	総務省	統計局統計調査部消費統計課	単身世帯収支調査	承認統計	月	○	×	×	—
00200563	4AR7	総務省	統計局統計調査部消費統計課	貯蓄動向調査	承認統計	年	○	×	×	—
00200564	4AR8	総務省	統計局統計調査部消費統計課	全国消費実態調査	指定統計	5年		○	○	http://www.stat.go.jp/data/zensho/2004/index.htm

政府統計 コード	簡略コード	府省名	担当部局課室名	調査名	種類	周期	過去統計	統計ページの 有無	共通メニュー 準拠状況	該当統計ページ
00200565	4AR9	総務省	統計局統計調査部消費統計課	家計消費状況調査	承認統計	月		○	○	http://www.stat.go.jp/data/ioukyou/index.htm
00200571	4ARF	総務省	統計局統計調査部消費統計課 物価統計室	小売物価統計調査	指定統計	月		○	○	http://www.stat.go.jp/data/kouri/index.htm
00200572	4ARG	総務省	統計局統計調査部消費統計課 物価統計室	全国物価統計調査	指定統計	5年		○	○	http://www.stat.go.jp/data/zenbutu/2007/index.htm
00200573	4ARH	総務省	統計局統計調査部消費統計課 物価統計室	消費者物価指数	加工統計	月、年		○	○	http://www.stat.go.jp/data/cpi/index.htm
00200601	4AS9	総務省	政策統括官付統計審査官室	サービス産業・非営利団体等投入調査	承認統計	5年		×	×	—
00200602	4ASA	総務省	政策統括官付統計審査官室	本社等の活動実態調査	承認統計	5年		×	×	—
00200603	4ASB	総務省	政策統括官付統計審査官室	産業連関表	加工統計	5年		○	×	http://www.stat.go.jp/data/io/index.htm
00201001	4B3D	公害等調整 委員会	事務局総務課	公害苦情調査	業務統計	年		○	×	http://www.soumu.go.jp/kouchoi/index.html
00202001	4BV5	消防庁	防災情報室	火災統計	業務統計	四半期、年		○	×	http://www.fdma.go.jp/neuter/topics/fieldList8_3.html
00202002	4BV6	消防庁	防災情報室	消防年報	業務統計	年		×	×	—
00250001	5CWH	法務省	大臣官房訟務企画課	訟務事件統計調査	届出統計	月		○	×	http://www.moj.go.jp/TOUKEI/index.html
00250002	5CWI	法務省	大臣官房司法法制部司法法制 課	登記統計調査	届出統計	月		○	×	http://www.moj.go.jp/TOUKEI/index.html
00250003	5CWJ	法務省	大臣官房司法法制部司法法制 課	検察統計調査	届出統計	月、年		○	×	http://www.moj.go.jp/TOUKEI/index.html
00250004	5CWK	法務省	大臣官房司法法制部司法法制 課	婦人補導統計調査	届出統計	月		○	×	http://www.moj.go.jp/TOUKEI/index.html
00250005	5CWL	法務省	大臣官房司法法制部司法法制 課	矯正統計調査	届出統計	月、年、不定期		○	×	http://www.moj.go.jp/TOUKEI/index.html
00250006	5CWM	法務省	大臣官房司法法制部司法法制 課	少年矯正統計調査	届出統計	月、年		○	×	http://www.moj.go.jp/TOUKEI/index.html
00250007	5CWN	法務省	大臣官房司法法制部司法法制 課	保護統計調査	届出統計	月、年		○	×	http://www.moj.go.jp/TOUKEI/index.html
00250008	5CWO	法務省	民事局民事第一課	戸籍統計調査	届出統計	年		○	×	http://www.moj.go.jp/TOUKEI/index.html
00250009	5CWP	法務省	民事局商事課	供託統計調査	届出統計	年		○	×	http://www.moj.go.jp/TOUKEI/index.html
00250010	5CWQ	法務省	人権擁護局調査救済課	人権侵犯事件統計調査	届出統計	月		○	×	http://www.moj.go.jp/TOUKEI/index.html

政府統計 コード	簡略コード	府省名	担当部局課室名	調査名	種類	周期	過去統計	統計ページの 有無	共通メニュー 準拠状況	該当統計ページ
00250011	5CWR	法務省	入国管理局総務課出入国情報 管理室	出入国管理統計調査	届出統計	月		○	×	http://www.moi.go.jp/TOUKEI/index.html
00250012	5CWS	法務省	入国管理局総務課出入国情報 管理室	登録外国人統計調査	届出統計	年		○	×	http://www.moi.go.jp/TOUKEI/index.html
00300100	6FK4	外務省	領事局政策課	海外在留邦人数調査統計	業務統計	年		○	×	http://www.mofa.go.jp/mofaj/toko/tokei/hoiin/index.html
00300200	6FMW	外務省	領事局政策課領事サービス室	在外公館で受理した戸籍・国籍関係届書件 数	業務統計	年		○	×	http://www.mofa.go.jp/mofaj/toko/tokei/koseki/index.html
00300300	6FPO	外務省	領事局海外邦人安全課	海外邦人援護統計	業務統計	年		○	×	http://www.mofa.go.jp/mofaj/toko/tokei/engo/index.html
00300400	6FSG	外務省	領事局旅券課	旅券統計	業務統計	年		○	×	http://www.mofa.go.jp/mofaj/toko/tokei/passport/index.html
00300500	6FV8	外務省	領事局外国人課	査証発給統計	業務統計	年		○	×	http://www.mofa.go.jp/mofaj/toko/tokei/hakkyu/index.html
00350100	7I50	財務省	主計局給与共済課	国家公務員共済組合年金受給者実態調査	承認統計	3年		×	×	—
00350110	7I5A	財務省	主計局給与共済課	連合会を組織する共済組合における医療状 況実態統計調査	承認統計	年		×	×	—
00350120	7I5K	財務省	主計局調査課	財政統計	業務統計	年		×	×	—
00350300	7IAK	財務省	関税局調査課	貿易統計	業務統計	月		○	△	http://www.customs.go.jp/toukei/info/index.htm
00350310	7IAU	財務省	関税局調査課	特殊貿易統計	業務統計	月		○	×	http://www.customs.go.jp/toukei/info/othst.htm
00350320	7IB4	財務省	関税局調査課	船舶・航空機統計	業務統計	月		○	×	http://www.customs.go.jp/toukei/info/vessel.htm
00350400	7IDC	財務省	理財局国有財産企画課国有財 産情報室 外	国有財産統計	業務統計	年		○	×	http://www.mof.go.jp/rizai/gaiyou.htm
00350600	7IIV	財務省	財務総合政策研究所調査統計 部調査統計課・電子計算システム 課	法人企業統計調査	指定統計	四半期、半年		○	×	http://www.mof.go.jp/1c002.htm
00350610	7IJ6	財務省	財務総合政策研究所調査統計 部調査統計課・電子計算システム 課	法人企業景気予測調査	承認統計	四半期		○	×	http://www.mof.go.jp/bos/1c003.htm
00350620	7IJG	財務省	財務総合政策研究所調査統計 部調査統計課・電子計算システム 課	景気予測調査	承認統計	四半期	○	○	×	http://www.mof.go.jp/bos/1c003o.htm
00350630	7IJQ	財務省	財務総合政策研究所調査統計 部調査統計課・電子計算システム 課	産業関連表作成特別調査酒類製造業投入 調査票	承認統計	5年		×	×	—
00351000	7IU0	国税庁	長官官房企画課	民間給与実態統計調査	指定統計	年		○	×	http://www.nta.go.jp/category/toukei/tokei.htm
00351010	7IUA	国税庁	長官官房企画課	税務統計	業務統計	年		○	×	http://www.nta.go.jp/category/toukei/tokei.htm

政府統計 コード	簡略コード	府省名	担当部局課室名	調査名	種類	周期	過去統計	統計ページの 有無	共通メニュー 準拠状況	該当統計ページ
00351020	7IUK	国税庁	長官官房企画課	税務統計から見た法人企業の実態 (会社標本調査)	業務統計	年		○	×	http://www.nta.go.jp/category/toukei/tokei.htm
00351030	7IUU	国税庁	長官官房企画課	申告所得税標本調査	業務統計	年		○	×	http://www.nta.go.jp/category/toukei/tokei.htm
00400101	8KPX	文部科学省	大臣官房文教施設企画部施設 助成課	公立学校施設実態調査	届出統計	年		○	△	http://www.mext.go.jp/b_menu/toukei/001/index33.htm
00400001	8KN5	文部科学省	生涯学習政策局調査企画課	学校基本調査	指定統計	年		○	△	http://www.mext.go.jp/b_menu/toukei/001/index01.htm
00400002	8KN6	文部科学省	生涯学習政策局調査企画課	学校保健統計調査	指定統計	年		○	△	http://www.mext.go.jp/b_menu/toukei/001/index03.htm
00400003	8KN7	文部科学省	生涯学習政策局調査企画課	学校教員統計調査	指定統計	3年		○	△	http://www.mext.go.jp/b_menu/toukei/001/index02.htm
00400004	8KN8	文部科学省	生涯学習政策局調査企画課	社会教育調査	指定統計	3年		○	△	http://www.mext.go.jp/b_menu/toukei/001/index04.htm
00400201	8KSP	文部科学省	生涯学習政策局調査企画課	子どもの学習費調査	承認統計	2年		○	△	http://www.mext.go.jp/b_menu/toukei/001/index06a.htm
00400202	8KSQ	文部科学省	生涯学習政策局調査企画課	地方教育費調査	届出統計	年、2年		○	△	http://www.mext.go.jp/b_menu/toukei/001/index05.htm
00400301	8KVH	文部科学省	初等中等教育局初等中等教育 企画課	教育職員に係る係争中の争訟事件等の調 査	届出統計	年		○	△	http://www.mext.go.jp/b_menu/toukei/001/index29.htm
00400302	8KVI	文部科学省	初等中等教育局初等中等教育 企画課	教職員の組織する教職員団体の実態調査	届出統計	年		○	△	http://www.mext.go.jp/b_menu/toukei/001/index34.htm
00400303	8KVJ	文部科学省	初等中等教育局児童生徒課	高等学校卒業(予定)者の就職(内定)状況 に関する調査	承認統計	年3回		○	△	http://www.mext.go.jp/b_menu/toukei/001/index10.htm
00400304	8KVK	文部科学省	初等中等教育局児童生徒課	児童生徒の問題行動等生徒指導上の諸問 題に関する調査	承認統計	年		○	△	http://www.mext.go.jp/b_menu/toukei/001/index31.htm
00400305	8KVL	文部科学省	初等中等教育局国際教育課	日本語指導が必要な外国人児童・生徒の受 入状況等に関する調査	届出統計	年		○	△	http://www.mext.go.jp/b_menu/toukei/001/index32.htm
00400306	8KVM	文部科学省	初等中等教育局参事官	学校における教育の情報化等の実態に関す る調査	届出統計	年		○	△	http://www.mext.go.jp/b_menu/toukei/001/index16.htm
00400401	8KY9	文部科学省	高等教育局専門教育課	大学等におけるインターンシップ実施状況調 査	承認統計	年		○	△	http://www.mext.go.jp/b_menu/toukei/001/05120601.htm
00400402	8KYA	文部科学省	高等教育局学生支援課	大学、短期大学、高等専門学校及び専修学 校卒業予定者の就職内定状況等調査	承認統計	年4回		○	△	http://www.mext.go.jp/b_menu/toukei/001/index19.htm
00400501	8L11	文部科学省	科学技術・学術政策局調査調整 課	民間企業の研究活動に関する調査	承認統計	年		○	△	http://www.mext.go.jp/b_menu/toukei/001/index37.htm
00400601	8L3T	文部科学省	研究振興局情報課	学術情報基盤実態調査	承認統計	年		○	△	http://www.mext.go.jp/b_menu/toukei/001/index20.htm
00400801	8L9D	文部科学省	スポーツ・青少年局生涯スポー ツ課	体育・スポーツ施設現況調査	承認統計 届出統計	6年		○	△	http://www.mext.go.jp/b_menu/toukei/001/index45.htm

政府統計コード	簡略コード	府省名	担当部局課室名	調査名	種類	周期	過去統計	統計ページの有無	共通メニュー準拠状況	該当統計ページ
00400802	8L9E	文部科学省	スポーツ・青少年局学校健康教育課	学校給食実施状況等調査	承認統計	年		○	△	http://www.mext.go.jp/b_menu/toukei/001/index24a.htm
00400803	8L9F	文部科学省	スポーツ・青少年局学校健康教育課	学校給食栄養報告	届出統計	年2回		○	×	http://www.mext.go.jp/b_menu/toukei/001/index47.htm
00400804	8L9G	文部科学省	スポーツ・青少年局参事官	体力・運動能力調査	承認統計	年		○	△	http://www.mext.go.jp/b_menu/toukei/001/index22.htm
00401101	8LHP	文化庁	文化部宗務課	宗教統計調査	承認統計	年		○	△	http://www.mext.go.jp/b_menu/toukei/001/index39.htm
00450001	9N81	厚生労働省	大臣官房統計情報部企画課	産業連関表作成基礎調査	承認統計	5年		×	×	—
00450011	9N8B	厚生労働省	大臣官房統計情報部人口動態・保健統計課	人口動態調査	指定統計	月		○	×	http://www.mhlw.go.jp/toukei/saikin/hw/iinkou/kakutei05/index.html
00450012	9N8C	厚生労働省	大臣官房統計情報部人口動態・保健統計課	生命表	加工統計	年、5年		○	×	http://www.mhlw.go.jp/toukei/saikin/hw/life/19th/index.html
00450013	9N8D	厚生労働省	大臣官房統計情報部人口動態・保健統計課	人口動態特殊報告	加工統計	年、5年		○	×	http://www.mhlw.go.jp/toukei/saikin/hw/iinkou/tokusyu/konin06/index.html
00450021	9N8L	厚生労働省	大臣官房統計情報部人口動態・保健統計課保健統計室	医療施設調査	指定統計	月、3年		○	×	http://www.mhlw.go.jp/toukei/saikin/hw/iryosd/05/index.html
00450022	9N8M	厚生労働省	大臣官房統計情報部人口動態・保健統計課保健統計室	患者調査	指定統計	3年		○	×	http://www.mhlw.go.jp/toukei/saikin/hw/kanja/05/index.html
00450023	9N8N	厚生労働省	大臣官房統計情報部人口動態・保健統計課保健統計室	病院報告	承認統計	月、年		○	×	http://www.mhlw.go.jp/toukei/saikin/hw/iryosd/05/index.html
00450024	9N8O	厚生労働省	大臣官房統計情報部人口動態・保健統計課保健統計室	受療行動調査	承認統計	3年		○	×	http://www.mhlw.go.jp/toukei/saikin/hw/jyurvo/05/index.html
00450025	9N8P	厚生労働省	大臣官房統計情報部人口動態・保健統計課保健統計室	地域保健・老人保健事業報告	届出統計	年		○	×	http://www.mhlw.go.jp/toukei/saikin/hw/c-hoken/05/index.html
00450026	9N8Q	厚生労働省	大臣官房統計情報部人口動態・保健統計課保健統計室	医師・歯科医師・薬剤師調査	届出統計	2年		○	×	http://www.mhlw.go.jp/toukei/saikin/hw/ishi/04/index.html
00450027	9N8R	厚生労働省	大臣官房統計情報部人口動態・保健統計課保健統計室	衛生行政報告例	届出統計	年、2年		○	×	http://www.mhlw.go.jp/toukei/saikin/hw/eisei/05/index.html
00450028	9N8S	厚生労働省	大臣官房統計情報部人口動態・保健統計課保健統計室	伝染病統計	届出統計	月、年	○	○	×	http://www.mhlw.go.jp/toukei/itiran/gaiyo/k-eisei.html
00450029	9N8T	厚生労働省	大臣官房統計情報部人口動態・保健統計課保健統計室	母体保護統計報告(優生保護統計報告)	届出統計	年	○	○	×	http://www.mhlw.go.jp/toukei/itiran/gaiyo/k-eisei.html
00450030	9N8U	厚生労働省	大臣官房統計情報部人口動態・保健統計課保健統計室	地域保健事業報告(保健所運営報告)	届出統計	年	○	×	×	00450025に統合
00450031	9N8V	厚生労働省	大臣官房統計情報部人口動態・保健統計課保健統計室	老人保健事業報告	届出統計	年	○	×	×	00450025に統合
00450032	9N8W	厚生労働省	大臣官房統計情報部人口動態・保健統計課保健統計室	国民医療費	加工統計	年		○	×	http://www.mhlw.go.jp/toukei/saikin/hw/k-iryohi/04/index.html

政府統計 コード	簡略コード	府省名	担当部局課室名	調査名	種類	周期	過去統計	統計ページの 有無	共通メニュー 準拠状況	該当統計ページ
00450041	9N95	厚生労働省	大臣官房統計情報部社会統計課	社会福祉施設等調査	承認統計	年		○	×	http://www.mhlw.go.jp/toukei/saikin/hw/fukushi/05/index.html
00450042	9N96	厚生労働省	大臣官房統計情報部社会統計課	介護サービス施設・事業所調査	承認統計	年		○	×	http://www.mhlw.go.jp/toukei/saikin/hw/kaigo/service05/index.html
00450043	9N97	厚生労働省	大臣官房統計情報部社会統計課	21世紀出生児縦断調査	承認統計	年		○	×	http://www.mhlw.go.jp/toukei/saikin/hw/syusseiji/05/index.html
00450044	9N98	厚生労働省	大臣官房統計情報部社会統計課	21世紀成年者縦断調査	承認統計	年		○	×	http://www.mhlw.go.jp/toukei/saikin/hw/judan/seinen07/index.html
00450045	9N99	厚生労働省	大臣官房統計情報部社会統計課	中高年者縦断調査	承認統計	年		○	×	http://www.mhlw.go.jp/toukei/saikin/hw/judan/chukou06/index.html
00450046	9N9A	厚生労働省	大臣官房統計情報部社会統計課	福祉行政報告例	届出統計	月、年		○	×	http://www.mhlw.go.jp/toukei/saikin/hw/gyousei/05/index.html
00450047	9N9B	厚生労働省	大臣官房統計情報部社会統計課	地域児童福祉事業等調査	届出統計	年		○	×	http://www.mhlw.go.jp/toukei/saikin/hw/jidou/05/index.html
00450048	9N9C	厚生労働省	大臣官房統計情報部社会統計課	社会医療診療行為別調査	届出統計	年		○	×	http://www.mhlw.go.jp/toukei/saikin/hw/sinryo/tyosa05/index.html
00450049	9N9D	厚生労働省	大臣官房統計情報部社会統計課	介護給付費実態調査	届出統計	月		○	×	http://www.mhlw.go.jp/toukei/saikin/hw/kaigo/kyufu/05/index.html
00450061	9N9P	厚生労働省	大臣官房統計情報部社会統計課 国民生活基礎調査室	国民生活基礎調査	指定統計	年、3年		○	×	http://www.mhlw.go.jp/toukei/saikin/hw/k-tyosa/k-tyosa05/index.html
00450062	9N9Q	厚生労働省	大臣官房統計情報部社会統計課 国民生活基礎調査室	保健福祉動向調査	承認統計	3年に2回	○	○	×	http://www.mhlw.go.jp/toukei/saikin/hw/hftvosa/hftvosa03/index.html
00450063	9N9R	厚生労働省	大臣官房統計情報部社会統計課 国民生活基礎調査室	介護サービス世帯調査	承認統計	1回限り	○	×	×	00450061に統合
00450071	9N9Z	厚生労働省	大臣官房統計情報部雇用統計課	毎月勤労統計調査	指定統計	月、年		○	×	http://www.mhlw.go.jp/toukei/itiran/roudou/monthly/tyousa.html
00450072	9NA0	厚生労働省	大臣官房統計情報部雇用統計課	労働経済動向調査	承認統計	四半期		○	×	http://www.mhlw.go.jp/toukei/itiran/gaivo/r-koyou.html
00450073	9NA1	厚生労働省	大臣官房統計情報部雇用統計課	雇用動向調査	承認統計	半年		○	×	http://www.mhlw.go.jp/toukei/itiran/roudou/koyou/doukou/06-1/index.html
00450074	9NA2	厚生労働省	大臣官房統計情報部雇用統計課	雇用構造に関する調査	承認統計	年		○	×	http://www.mhlw.go.jp/toukei/itiran/roudou/koyou/keitai/05/tyousa.html
00450075	9NA3	厚生労働省	大臣官房統計情報部雇用統計課	非正規雇用に関する調査	承認統計	年		○	×	http://www.mhlw.go.jp/houdou/2006/06/h0614-1.html
00450076	9NA4	厚生労働省	大臣官房統計情報部雇用統計課	産業労働事情調査	承認統計	年	○	○	×	http://www.mhlw.go.jp/toukei/itiran/roudou/koyou/sangvo/03/index.html
00450077	9NA5	厚生労働省	大臣官房統計情報部雇用統計課	雇用管理調査	承認統計	年	○	○	×	http://www.mhlw.go.jp/toukei/itiran/roudou/koyou/kanri/kanri04/index.html
00450091	9NAJ	厚生労働省	大臣官房統計情報部賃金福祉統計課	賃金構造基本統計調査	指定統計	年		○	×	http://www.mhlw.go.jp/toukei/itiran/roudou/chingin/kouzou/detail/index.html

政府統計コード	簡略コード	府省名	担当部局課室名	調査名	種類	周期	過去統計	統計ページの有無	共通メニュー準拠状況	該当統計ページ
00450092	9NAK	厚生労働省	大臣官房統計情報部賃金福祉統計課	屋外労働者職種別賃金調査	指定統計	年	○	○	×	http://www.mhlw.go.jp/toukei/itiran/roudou/chingin/okugai/04gaiyo/index.html
00450093	9NAL	厚生労働省	大臣官房統計情報部賃金福祉統計課	労働安全衛生特別調査(労働安全衛生基本調査)	承認統計	5年		○	×	http://www.mhlw.go.jp/toukei/itiran/roudou/sagai/anzen/05/index.html
00450094	9NAM	厚生労働省	大臣官房統計情報部賃金福祉統計課	労働安全衛生特別調査(労働環境調査)	承認統計	5年		○	×	http://www.mhlw.go.jp/toukei/itiran/roudou/sagai/anzen/kankyou01/index.html
00450095	9NAN	厚生労働省	大臣官房統計情報部賃金福祉統計課	労働安全衛生特別調査(労働者健康状況調査)	承認統計	5年		○	×	http://www.mhlw.go.jp/toukei/itiran/roudou/sagai/anzen/kenkou02/index.html
00450096	9NAO	厚生労働省	大臣官房統計情報部賃金福祉統計課	労働安全衛生特別調査(技術革新と労働に関する実態調査)	承認統計	5年		○	×	http://www.mhlw.go.jp/toukei/itiran/roudou/sagai/anzen/03/index.html
00450097	9NAP	厚生労働省	大臣官房統計情報部賃金福祉統計課	労働安全衛生特別調査(建設業労働災害防止対策等総合実態調査)	承認統計	5年		○	×	http://www.mhlw.go.jp/toukei/itiran/roudou/sagai/anzen/04/index.html
00450098	9NAQ	厚生労働省	大臣官房統計情報部賃金福祉統計課	賃金引上げ等の実態に関する調査	承認統計	年		○	×	http://www.mhlw.go.jp/toukei/itiran/roudou/chingin/iittai/06/index.html
00450099	9NAR	厚生労働省	大臣官房統計情報部賃金福祉統計課	就労条件総合調査	承認統計	年		○	×	http://www.mhlw.go.jp/toukei/itiran/roudou/iikan/syurou/06/index.html
00450100	9NAS	厚生労働省	大臣官房統計情報部賃金福祉統計課	労働災害動向調査	承認統計	半年、年		○	×	http://www.mhlw.go.jp/toukei/itiran/roudou/sagai/05/index.html
00450101	9NAT	厚生労働省	大臣官房統計情報部賃金福祉統計課	労使関係総合調査(労働組合基礎調査)	承認統計	年		○	×	http://www.mhlw.go.jp/toukei/itiran/roudou/roushi/kiso/06/index.html
00450102	9NAU	厚生労働省	大臣官房統計情報部賃金福祉統計課	労使関係総合調査(労働組合活動実態調査)	承認統計	5年		○	×	http://www.mhlw.go.jp/toukei/itiran/roudou/roushi/iittai/iittai05/index.html
00450103	9NAV	厚生労働省	大臣官房統計情報部賃金福祉統計課	労使関係総合調査(労働協約等実態調査)	承認統計	5年		○	×	http://www.mhlw.go.jp/toukei/itiran/roudou/roushi/iittai/iittai01/index.html
00450104	9NAW	厚生労働省	大臣官房統計情報部賃金福祉統計課	労使関係総合調査(団体交渉と労働争議に関する実態調査)	承認統計	5年		○	×	http://www.mhlw.go.jp/houdou/2003/06/h0627-1.html
00450105	9NAX	厚生労働省	大臣官房統計情報部賃金福祉統計課	労使関係総合調査(労働組合実態調査)	承認統計	5年		○	×	http://www.mhlw.go.jp/toukei/itiran/roudou/roushi/iittai/iittai03/index.html
00450106	9NAY	厚生労働省	大臣官房統計情報部賃金福祉統計課	労使関係総合調査(労使コミュニケーション調査)	承認統計	5年		○	×	http://www.mhlw.go.jp/toukei/itiran/roudou/roushi/iittai/iittai04/index.html
00450107	9NAZ	厚生労働省	大臣官房統計情報部賃金福祉統計課	林業労働者職種別賃金調査	承認統計	年	○	○	×	http://www.mhlw.go.jp/toukei/itiran/roudou/chingin/ringyo/04gaiyo/index.html
00450108	9NB0	厚生労働省	大臣官房統計情報部賃金福祉統計課	労働争議統計調査	届出統計	月		○	×	http://www.mhlw.go.jp/toukei/itiran/roudou/roushi/sougi/05/index.html
00450121	9NBD	厚生労働省	医政局指導課	病院経営収支調査	承認統計	年	○	○	×	http://www.mhlw.go.jp/toukei/itiran/gaiyo/k-eisei.html
00450122	9NBE	厚生労働省	医政局指導課	無医地区等調査	届出統計	5年		○	×	http://www.mhlw.go.jp/toukei/itiran/gaiyo/k-eisei.html
00450123	9NBF	厚生労働省	医政局指導課	院内感染対策サーベイランス	承認統計	月ないし6月に1回		○	×	http://www.mhlw.go.jp/toukei/itiran/gaiyo/k-eisei.html

政府統計 コード	簡略コード	府省名	担当部局課室名	調査名	種類	周期	過去統計	統計ページの 有無	共通メニュー 準拠状況	該当統計ページ
00450131	9NBN	厚生労働省	医政局歯科保健課	歯科疾患実態調査	承認統計	6年		○	×	http://www.mhlw.go.jp/topics/2007/01/dl/tp0129-1g.pdf
00450132	9NBO	厚生労働省	医政局歯科保健課	無歯科医地区等調査	届出統計	5年		○	×	http://www.mhlw.go.jp/shingi/2005/06/dl/s0608-9a1.pdf
00450141	9NBX	厚生労働省	医政局看護課	看護師等学校養成所入学状況及び卒業生 就業状況調査	承認統計	年		○	×	http://www.mhlw.go.jp/toukei/itiran/gaivo/k-eisei.html
00450151	9NC7	厚生労働省	医政局経済課	菓子工業生産動態統計調査	指定統計	月		○	×	http://www.dbtk.mhlw.go.jp/toukei/kouhyo/index-k-kousei.html#kou23
00450152	9NC8	厚生労働省	医政局経済課	医薬品・医療機器産業実態調査	承認統計	年		○	×	http://www.dbtk.mhlw.go.jp/toukei/kouhyo/index-k-kousei.html#kou38
00450153	9NC9	厚生労働省	医政局経済課	医薬品価格調査	承認統計	2年		○	×	http://www.mhlw.go.jp/toukei/itiran/gaivo/k-eisei.html
00450154	9NCA	厚生労働省	医政局経済課	特定保険医療材料価格調査	承認統計	2年		○	×	http://www.mhlw.go.jp/toukei/itiran/gaivo/k-eisei.html
00450161	9NCH	厚生労働省	健康局総務課	原子爆弾被爆者実態調査	承認統計	10年		○	×	http://www.mhlw.go.jp/toukei/itiran/gaivo/k-eisei.html
00450171	9NCR	厚生労働省	健康局総務課生活習慣病対策 室	国民健康・栄養調査	承認統計	年		○	×	http://www.dbtk.mhlw.go.jp/toukei/kouhyo/index-k-kousei.html#kou14
00450181	9ND1	厚生労働省	医薬食品局血液対策課	血液製剤使用実態調査	承認統計	年		○	×	http://www.mhlw.go.jp/shingi/2006/11/dl/s1130-12b.pdf
00450191	9NDB	厚生労働省	医薬食品局食品安全部監視安全 課	食中毒統計調査	届出統計	年		○	×	http://www.mhlw.go.jp/toukei/itiran/gaivo/k-eisei.html
00450192	9NDC	厚生労働省	医薬食品局食品安全部監視安全 課	食肉検査等情報還元調査	届出統計	月、四半期、年 度		○	×	http://www.mhlw.go.jp/toukei/itiran/gaivo/k-eisei.html
00450201	9NDL	厚生労働省	労働基準局勤労者生活部勤労 者生活課	最低賃金に関する実態調査	承認統計	年		○	×	http://www.mhlw.go.jp/toukei/itiran/gaivo/r-chingin.html
00450211	9NDV	厚生労働省	労働基準局安全衛生部労働衛 生課	定期健康診断結果報告	届出統計	年		×	×	—
00450221	9NE5	厚生労働省	職業安定局雇用政策課	雇用状況実態調査	承認統計	年	○	○	×	http://www.dbtk.mhlw.go.jp/toukei/kouhyo/index-k-roudou.html#rou19
00450222	9NE6	厚生労働省	職業安定局雇用政策課	一般職業紹介状況(職業安定業務統計)	業務統計	月		○	×	http://www.mhlw.go.jp/toukei/itiran/roudou/kovou/ippan/detail/index.html
00450231	9NEF	厚生労働省	職業安定局雇用開発課若年者 雇用対策室	大学・短期大学・高等専門学校及び専修学 校卒業生予定者の就職内定状況等調査	承認統計	年4回		○	×	http://www.mhlw.go.jp/houdou/2006/11/h1110-3.html
00450241	9NEP	厚生労働省	職業安定局雇用開発課建設・港 湾対策室	港湾運送事業雇用実態調査	承認統計	5年		○	×	http://www.dbtk.mhlw.go.jp/toukei/kouhyo/index-k-roudou.html#rou23
00450251	9NEZ	厚生労働省	職業安定局雇用開発課農山村 雇用対策室	出稼労働者雇用等実態調査	承認統計	2年	○	○	×	http://www.dbtk.mhlw.go.jp/toukei/kouhyo/index-k-roudou.html#rou20
00450261	9NF9	厚生労働省	職業安定局高齢・障害者雇用対 策部障害者雇用対策課	障害者雇用実態調査	承認統計	5年		○	×	http://www.dbtk.mhlw.go.jp/toukei/kouhyo/index-k-roudou.html#rou27

政府統計 コード	簡略コード	府省名	担当部局課室名	調査名	種類	周期	過去統計	統計ページの 有無	共通メニュー 準拠状況	該当統計ページ
00450271	9NFJ	厚生労働省	雇用均等・児童家庭局総務課	乳幼児栄養調査	承認統計	10年		○	×	http://www.dbtk.mhlw.go.jp/toukei/kouhyo/index-kousei.html#kou28
00450272	9NFK	厚生労働省	雇用均等・児童家庭局総務課	乳幼児身体発育調査	承認統計	10年		○	×	http://www.mhlw.go.jp/houdou/0110/h1024-4a.html
00450273	9NFL	厚生労働省	雇用均等・児童家庭局総務課	児童養護施設入所児童等調査	承認統計	5年		○	×	http://www.mhlw.go.jp/houdou/2004/07/h0722-2.html
00450274	9NFM	厚生労働省	雇用均等・児童家庭局総務課	全国家庭児童調査	承認統計	5年		○	×	http://www.mhlw.go.jp/houdou/0105/h0531-3.html
00450275	9NFN	厚生労働省	雇用均等・児童家庭局総務課	全国母子世帯等調査	承認統計	5年		○	×	http://www.dbtk.mhlw.go.jp/toukei/kouhyo/index-kousei.html#kou26
00450281	9NFT	厚生労働省	雇用均等・児童家庭局雇用均等政策課	女性雇用管理基本調査	承認統計	年		○	×	http://www.dbtk.mhlw.go.jp/toukei/kouhyo/index-roudou.html#rou17
00450291	9NG3	厚生労働省	雇用均等・児童家庭局短時間・在宅労働課	家内労働等実態調査	承認統計	年		○	×	http://www.dbtk.mhlw.go.jp/toukei/kouhyo/index-roudou.html#rou24
00450292	9NG4	厚生労働省	雇用均等・児童家庭局短時間・在宅労働課	家内労働概況調査	届出統計	年		○	×	http://www.dbtk.mhlw.go.jp/toukei/kouhyo/index-roudou.html#rou25
00450301	9NGD	厚生労働省	社会・援護局総務課	福祉事務所現況調査	届出統計	年		○	×	http://www.dbtk.mhlw.go.jp/toukei/kouhyo/index-kousei.html#kou30
00450302	9NGE	厚生労働省	社会・援護局総務課	社会福祉法人の現況報告	業務統計	年		×	×	—
00450303	9NGF	厚生労働省	社会・援護局総務課	無料低額診療事業等に係る実施状況の報告	業務統計	年		×	×	—
00450311	9NGN	厚生労働省	社会・援護局保護課	社会保障生計調査	承認統計	月		○	×	http://www.dbtk.mhlw.go.jp/toukei/kouhyo/index-kousei.html#kou30
00450312	9NGO	厚生労働省	社会・援護局保護課	被保護者全国一斉調査	届出統計	年		○	×	http://www.dbtk.mhlw.go.jp/toukei/kouhyo/index-kousei.html#kou30
00450313	9NGP	厚生労働省	社会・援護局保護課	医療扶助実態調査	届出統計	年		○	×	http://www.dbtk.mhlw.go.jp/toukei/kouhyo/index-kousei.html#kou30
00450321	9NGX	厚生労働省	社会・援護局地域福祉課	消費生活協同組合(連合会)実態調査	承認統計	年		○	×	http://www.mhlw.go.jp/toukei/itiran/gaiyo/k-fukushi.html
00450322	9NGY	厚生労働省	社会・援護局地域福祉課	ホームレスの実態に関する全国調査(生活実態調査)	承認統計	不定期		○	×	http://www.mhlw.go.jp/houdou/2003/03/h0326-5.html
00450323	9NGZ	厚生労働省	社会・援護局地域福祉課	ホームレスの実態に関する全国調査(概数調査)	届出統計	不定期		○	×	http://www.mhlw.go.jp/houdou/2003/03/h0326-5.html
00450331	9NH7	厚生労働省	社会・援護局援護企画課中国孤児等対策室	中国帰国者生活実態調査	承認統計	不定期		○	×	http://www.mhlw.go.jp/toukei/itiran/gaiyo/k-fukushi.html
00450341	9NHH	厚生労働省	社会・援護局障害保健福祉部企画課	知的障害児(者)基礎調査	承認統計	5年		○	×	http://www.mhlw.go.jp/toukei/itiran/gaiyo/k-fukushi.html
00450342	9NHI	厚生労働省	社会・援護局障害保健福祉部企画課	身体障害児・者等実態調査	承認統計	5年		○	×	http://www.mhlw.go.jp/toukei/itiran/gaiyo/k-fukushi.html

政府統計 コード	簡略コード	府省名	担当部局課室名	調査名	種類	周期	過去統計	統計ページの 有無	共通メニュー 準拠状況	該当統計ページ
00450343	9NHJ	厚生労働省	社会・援護局障害保健福祉部企画課	障害程度区分認定状況調査	届出統計	年		×	×	—
00450351	9NHR	厚生労働省	老健局介護保険課	介護保険事業状況報告調査	届出統計	月、年		○	×	http://www.mhlw.go.jp/toukei/itiran/gaiyo/k-roujin.html
00450361	9NI1	厚生労働省	老健局計画課	老人保健福祉計画等統計調査	届出統計	年		×	×	—
00450371	9NIB	厚生労働省	老健局老人保健課	介護事業経営概況調査	承認統計	3年		○	×	http://www.dbtk.mhlw.go.jp/toukei/kouhyo/index-k-kousei.html#kou21
00450372	9NIC	厚生労働省	老健局老人保健課	介護事業者経営実態調査	承認統計	3年		○	×	http://www.mhlw.go.jp/toukei/itiran/gaiyo/k-roujin.html
00450373	9NID	厚生労働省	老健局老人保健課	要介護認定等に係る認定調査結果等報告	届出統計	月		×	×	—
00450381	9NIL	厚生労働省	保険局医療課	医療経済実態調査	承認統計	2年		○	×	http://www.dbtk.mhlw.go.jp/toukei/kouhyo/index-k-kousei.html#kou34
00450382	9NIM	厚生労働省	保険局医療課	歯科技工料金調査	承認統計	2年		×	×	—
00450383	9NIN	厚生労働省	保険局医療課	保険医療材料等使用状況調査	承認統計	2年		×	×	—
00450384	9NIO	厚生労働省	保険局医療課	衛生検査所検査料金調査	承認統計	2年		×	×	—
00450385	9NIP	厚生労働省	保険局医療課	訪問看護療養費実態調査	届出統計	2年		×	×	—
00450386	9NIQ	厚生労働省	保険局医療課	DPC導入の影響評価に係る調査	承認統計	年7回		×	×	—
00450391	9NIV	厚生労働省	保険局調査課	健康保険被保険者実態調査	承認統計	年		○	×	http://www.dbtk.mhlw.go.jp/toukei/kouhyo/index-k-kousei.html#kou12
00450392	9NIW	厚生労働省	保険局調査課	医療経済実態調査	承認統計	2年		○	×	http://www.dbtk.mhlw.go.jp/toukei/kouhyo/index-k-kousei.html#kou34
00450393	9NIX	厚生労働省	保険局調査課	健康保険診療状況実態調査	承認統計	年	○	×	×	—
00450394	9NIY	厚生労働省	保険局調査課	国民健康保険医療給付実態調査	届出統計	年		○	×	http://www.dbtk.mhlw.go.jp/toukei/kouhyo/index-k-kousei.html#kou12
00450395	9NIZ	厚生労働省	保険局調査課	国民健康保険診療施設年報	届出統計	年		○	×	http://www.dbtk.mhlw.go.jp/toukei/kouhyo/index-k-kousei.html#kou16
00450396	9NJ0	厚生労働省	保険局調査課	国民健康保険事業月報等	届出統計	月、年		○	×	http://www.dbtk.mhlw.go.jp/toukei/kouhyo/indexkk_17_4.html
00450397	9NJ1	厚生労働省	保険局調査課	国民健康保険実態調査	届出統計	年		○	×	http://www.dbtk.mhlw.go.jp/toukei/kouhyo/index-k-kousei.html#kou15
00450398	9NJ2	厚生労働省	保険局調査課	国民健康保険診療状況実態調査	届出統計	年	○	○	×	http://www.dbtk.mhlw.go.jp/toukei/kouhyo/index-k-kousei.html#kou19

政府統計 コード	簡略コード	府省名	担当部局課室名	調査名	種類	周期	過去統計	統計ページの 有無	共通メニュー 準拠状況	該当統計ページ
00450399	9NJ3	厚生労働省	保険局調査課	「医療費の動向」調査	届出統計	月		×	×	—
00450411	9NJF	厚生労働省	年金局数理課	年金制度基礎調査	承認統計	基本的に毎年		○	×	http://www.dbtk.mhlw.go.jp/toukei/kouhvo/index-k-kousei.html#kou19
00450421	9NJP	厚生労働省	政策統括官付政策評価官室	社会保障制度企画調査	承認統計	所得再分配調査の中間年		○	×	http://www.dbtk.mhlw.go.jp/toukei/kouhvo/index-k-kousei.html#kou13
00450422	9NJQ	厚生労働省	政策統括官付政策評価官室	所得再分配調査	承認統計	3年		○	×	http://www.dbtk.mhlw.go.jp/toukei/kouhvo/indexkk_6_3.html
00450431	9NJZ	厚生労働省	国立社会保障・人口問題研究所	社会保障・人口問題基本調査(出生動向基本調査)	承認統計	5年		○	×	http://www.ipss.go.jp/site-ad/Database/database.html
00450432	9NK0	厚生労働省	国立社会保障・人口問題研究所	社会保障・人口問題基本調査(人口移動調査)	承認統計	5年		○	×	http://www.ipss.go.jp/site-ad/Database/database.html
00450433	9NK1	厚生労働省	国立社会保障・人口問題研究所	社会保障・人口問題基本調査(社会保障実態調査)	承認統計	5年		×	×	—
00450434	9NK2	厚生労働省	国立社会保障・人口問題研究所	社会保障・人口問題基本調査(全国家庭動向調査)	承認統計	5年		○	×	http://www.ipss.go.jp/site-ad/Database/database.html
00450435	9NK3	厚生労働省	国立社会保障・人口問題研究所	社会保障・人口問題基本調査(世帯動態調査)	承認統計	5年		○	×	http://www.ipss.go.jp/site-ad/Database/database.html
00450437	9NK5	厚生労働省	国立社会保障・人口問題研究所	社会保障給付費	加工統計	年		○	×	http://www.mhlw.go.jp/shingi/2005/09/dl/s0921-11g.pdf
00450451	9NKJ	厚生労働省	職業能力開発局総務課基盤整備室	能力開発基本調査	承認統計	年		×	×	—
00451001	9NZT	社会保険庁	運営部企画課数理調査室	公的年金加入状況等調査	承認統計	3年		○	×	http://www.sia.go.jp/infom/press/houdou/2007/h070220.pdf
00451003	9NZV	社会保険庁	運営部企画課数理調査室	国民年金被保険者実態調査	承認統計	3年		○	×	http://www1.mhlw.go.jp/toukei/k-nenkin/index.html
00451003	9NZV	社会保険庁	運営部企画課数理調査室	国民年金被保険者実態調査	届出統計	3年		○	×	http://www1.mhlw.go.jp/toukei/k-nenkin/index.html
00451004	9NZW	社会保険庁	運営部企画課数理調査室	政管健保及び船員保険の医療給付受給者状況調査	届出統計	年		○	×	http://www.mhlw.go.jp/toukei/itiran/gaiyo/k-hoken.html
00451005	9NZX	社会保険庁	運営部企画課数理調査室	社会保険事業統計	業務統計	月、年		○	×	http://www.sia.go.jp/infom/tokei/
00451006	9NZY	社会保険庁	運営部企画課数理調査室	業態別・規模別適用状況調	業務統計	年		○	×	http://www.sia.go.jp/infom/tokei/
00451007	9NZZ	社会保険庁	運営部企画課数理調査室	現金給付受給者状況調査	業務統計	年		×	×	—
00451021	9OOD	社会保険庁	運営部年金保険課	老齢福祉年金等受給権者実態調査	届出統計	年		×	×	—
00452001	9ORL	中央労働委員会	事務局総務課	賃金事情等総合調査	承認統計	年、2年		○	×	http://www.dbtk.mhlw.go.jp/toukei/kouhvo/index-k-roudou.html#rou22

政府統計 コード	簡略コード	府省名	担当部局課室名	調査名	種類	周期	過去統計	統計ページの 有無	共通メニュー 準拠状況	該当統計ページ
00500000	APSW	農林水産省	大臣官房情報課情報分析室	産業連関表特別調査	承認統計	5年		×	×	—
00500001	APSX	農林水産省	大臣官房情報課情報分析室	農業・食料関連産業の経済計算	加工統計	年		○	×	http://www.maff.go.jp/www/info/bunrui/bun03.html
00500100	APVO	農林水産省	大臣官房国際部国際政策課	農林水産物輸出入統計	加工統計	月、年		○	×	http://www.maff.go.jp/www/info/bunrui/bun07.html
00500200	APYG	農林水産省	大臣官房統計部統計企画課	農林水産業生産指数	加工統計	年		○	×	http://www.maff.go.jp/www/info/bunrui/bun03.html#nen12
00500201	APYH	農林水産省	大臣官房統計部経営・構造統計課	農業経営統計調査	指定統計	年		○	×	http://www.maff.go.jp/www/info/bunrui/bun03.html#nen4
00500202	APYI	農林水産省	大臣官房統計部経営・構造統計課	林業経営統計調査	承認統計	年		○	×	http://www.maff.go.jp/www/info/bunrui/bun05.html#nen4
00500203	APYJ	農林水産省	大臣官房統計部経営・構造統計課	漁業経営調査	承認統計	年		○	×	http://www.maff.go.jp/www/info/bunrui/bun06.html#nen5
00500204	APYK	農林水産省	大臣官房統計部経営・構造統計課	農作物価統計調査	承認統計	月、5年		○	×	http://www.maff.go.jp/www/info/bunrui/bun03.html#nen11
00500205	APYL	農林水産省	大臣官房統計部経営・構造統計課	環境保全型農業推進農家の経営分析調査	承認統計	5年		○	×	http://www.tdb.maff.go.jp/toukei/a02smenu1?TokID=E023&TokKbn=B&Nen=2003&HNen=H15
00500206	APYM	農林水産省	大臣官房統計部経営・構造統計課	生産農業所得統計	加工統計	年		○	×	http://www.maff.go.jp/www/info/bunrui/bun03.html
00500207	APYN	農林水産省	大臣官房統計部経営・構造統計課	生産林業所得統計	加工統計	年		○	×	http://www.maff.go.jp/www/info/bunrui/bun05.html#nen3
00500208	APYO	農林水産省	大臣官房統計部経営・構造統計課	漁業生産額	加工統計	年		○	×	http://www.maff.go.jp/www/info/bunrui/bun06.html#nen4
00500209	APYP	農林水産省	大臣官房統計部経営・構造統計課センサス統計室	農林業センサス	指定統計	5年		○	×	http://www.maff.go.jp/www/info/bunrui/bun01.html
00500210	APYQ	農林水産省	大臣官房統計部経営・構造統計課センサス統計室	漁業センサス	指定統計	5年		○	×	http://www.tdb.maff.go.jp/toukei/a02slist?keywd=%8B%99%8B%C6%83Z%83%93%83T%83X&type=and
00500211	APYR	農林水産省	大臣官房統計部経営・構造統計課センサス統計室	農業構造動態調査	承認統計	年		○	×	http://www.maff.go.jp/www/info/bunrui/bun01.html
00500212	APYS	農林水産省	大臣官房統計部経営・構造統計課センサス統計室	農林水産業新規就業者等調査	承認統計	年	○	○	×	http://www.tdb.maff.go.jp/toukei/a02smenu?TouID=B001
00500237	APZH	農林水産省	大臣官房統計部経営・構造統計課センサス統計室	新規就農者就業状態調査	承認統計	5年		×	×	—
00500213	APYT	農林水産省	大臣官房統計部経営・構造統計課センサス統計室	漁業就業動向調査	承認統計	年		○	×	http://www.maff.go.jp/www/info/bunrui/bun06.html#nen1
00500214	APYU	農林水産省	大臣官房統計部経営・構造統計課センサス統計室	農道・林道整備状況調査	届出統計	年	○	○	×	http://www.tdb.maff.go.jp/toukei/a02smenu?TouID=D001
00500238	APZI	農林水産省	大臣官房統計部経営・構造統計課センサス統計室	集落営農実態調査	届出統計	年		○	×	http://www.maff.go.jp/www/info/bunrui/bun01.html#nen2

政府統計 コード	簡略コード	府省名	担当部局課室名	調査名	種類	周期	過去統計	統計ページの 有無	共通メニュー 準拠状況	該当統計ページ
00500239	APZJ	農林水産省	大臣官房統計部経営・構造統計課センサス統計室	集落営農活動実態調査	承認統計	年		×	×	—
00500240	APZK	農林水産省	大臣官房統計部経営・構造統計課センサス統計室	農業資源調査	届出統計	年		○	×	http://www.maff.go.jp/www/info/bunrui/bun01.html#nen4
00500215	APYV	農林水産省	大臣官房統計部生産流通消費統計課	作物統計	指定統計	年		○	×	http://www.maff.go.jp/www/info/bunrui/bun02.html
00500216	APYW	農林水産省	大臣官房統計部生産流通消費統計課	海面漁業生産統計	指定統計	年		○	×	http://www.maff.go.jp/www/info/bunrui/bun06.html#nen2
00500217	APYX	農林水産省	大臣官房統計部生産流通消費統計課	木材統計調査	指定統計	月、年		○	×	http://www.maff.go.jp/www/info/bunrui/bun05.html#nen5
00500218	APYY	農林水産省	大臣官房統計部生産流通消費統計課	遊漁採捕量調査	承認統計	5年	○	○	×	http://www.tdb.maff.go.jp/toukei/a02smenu?TouID=C006
00500219	APYZ	農林水産省	大臣官房統計部生産流通消費統計課	木材流通統計調査	承認統計	月、5年		○	×	http://www.tdb.maff.go.jp/toukei/a02smenu?TouID=F012
00500220	APZ0	農林水産省	大臣官房統計部生産流通消費統計課	内水面漁業生産統計調査	承認統計	年		○	×	http://www.maff.go.jp/www/info/bunrui/bun06.html#nen2
00500221	APZ1	農林水産省	大臣官房統計部生産流通消費統計課	特定作物統計調査	承認統計	年		○	×	http://www.maff.go.jp/www/info/bunrui/bun02.html#nen3
00500222	APZ2	農林水産省	大臣官房統計部生産流通消費統計課	畜産統計調査	承認統計	月、半年、年(センサス年は休止)		○	×	http://www.maff.go.jp/www/info/bunrui/mono08.html#nen1
00500223	APZ3	農林水産省	大臣官房統計部生産流通消費統計課	持続的生産環境に関する実態調査	承認統計	年	○	○	×	http://www.tdb.maff.go.jp/toukei/a02smenu?TouID=D002
00500224	APZ4	農林水産省	大臣官房統計部生産流通消費統計課	繭生産統計	承認統計	年	○	○	×	http://www.tdb.maff.go.jp/toukei/a02smenu?TouID=F004
00500225	APZ5	農林水産省	大臣官房統計部生産流通消費統計課消費統計室	牛乳乳製品統計調査	指定統計	月、年		○	×	http://www.maff.go.jp/www/info/bunrui/mono08.html#nen5
00500226	APZ6	農林水産省	大臣官房統計部生産流通消費統計課消費統計室	青果物卸売市場調査	承認統計	日、月		○	×	http://www.maff.go.jp/www/info/bunrui/bun04.html#nen1
00500227	APZ7	農林水産省	大臣官房統計部生産流通消費統計課消費統計室	畜産物流通統計調査	承認統計	日、月、半年、年		○	×	http://www.maff.go.jp/www/info/bunrui/mono08.html#nen6
00500228	APZ8	農林水産省	大臣官房統計部生産流通消費統計課消費統計室	水産物流通調査	承認統計	月、年		○	×	http://www.maff.go.jp/www/info/bunrui/bun06.html#nen6
00500229	APZ9	農林水産省	大臣官房統計部生産流通消費統計課消費統計室	花き卸売市場調査	承認統計	月		○	×	http://www.maff.go.jp/www/info/bunrui/bun04.html#nen2
00500230	APZA	農林水産省	大臣官房統計部生産流通消費統計課消費統計室	食品産業動向調査	承認統計	年		○	×	http://www.maff.go.jp/www/info/bunrui/bun08.html#nen1
00500231	APZB	農林水産省	大臣官房統計部生産流通消費統計課消費統計室	食品ロス統計調査	承認統計	四半期、5年		○	×	http://www.maff.go.jp/www/info/bunrui/bun08.html#nen2
00500232	APZC	農林水産省	大臣官房統計部生産流通消費統計課消費統計室	食品流通段階別価格形成調査	承認統計	年、3年		○	×	http://www.maff.go.jp/www/info/bunrui/bun08.html#nen4

政府統計 コード	簡略コード	府省名	担当部局課室名	調査名	種類	周期	過去統計	統計ページの 有無	共通メニュー 準拠状況	該当統計ページ
00500233	APZD	農林水産省	大臣官房統計部生産流通消費統計課消費統計室	食品流通構造調査	承認統計	年		○	×	http://www.maff.go.jp/www/info/bunrui/bun08.html#nen4
00500234	APZE	農林水産省	大臣官房統計部生産流通消費統計課消費統計室	農産物地産地消等実態調査	承認統計	不定期	○	○	×	http://www.maff.go.jp/www/info/bunrui/bun08.html#nen2
00500235	APZF	農林水産省	大臣官房統計部生産流通消費統計課消費統計室	生鮮食料品価格・販売動向調査	承認統計	四半期		○	×	http://www.maff.go.jp/www/info/bunrui/bun08.html#tsuki2
00500300	AQ18	農林水産省	総合食料局食料企画課	食料需給表	加工統計	年		○	×	http://www.tdb.maff.go.jp/toukei/a02smenu?TouID=H001
00500301	AQ19	農林水産省	総合食料局食品産業企画課	容器包装利用・製造等実態調査	承認統計	年		○	×	http://www.tdb.maff.go.jp/toukei/a02smenu?TouID=H016
00500302	AQ1A	農林水産省	総合食料局食品産業企画課	農林水産関連企業設備投資動向調査	承認統計	年		○	×	http://www.tdb.maff.go.jp/toukei/a02smenu?TouID=H003
00500303	AQ1B	農林水産省	総合食料局食品産業振興課	食料品生産実態調査	承認統計	月、四半期、年		○	×	http://www.maff.go.jp/www/info/bunrui/bun08.html#nen5
00500304	AQ1C	農林水産省	総合食料局食品産業振興課	油糧生産実績調査	承認統計	月、2年		○	×	http://www.maff.go.jp/www/info/bunrui/bun08.html#tsuki3
00500305	AQ1D	農林水産省	総合食料局食糧部計画課	米麦の出荷等に関する基本調査	承認統計	年		○	×	http://www.tdb.maff.go.jp/toukei/a02slist?keywd=%95%C4%94%9E&type=and
00500306	AQ1E	農林水産省	総合食料局食糧部計画課	米穀の流通・消費等動態調査	承認統計	月、年		○	×	http://www.tdb.maff.go.jp/toukei/a02smenu?TouID=I005
00500307	AQ1F	農林水産省	総合食料局食糧部消費流通課	米麦加工食品生産動態等統計調査	承認統計	月、年		○	○	http://www.syokuryo.maff.go.jp/kasyoku/tyousa/framepage8.html
00500308	AQ1G	農林水産省	総合食料局食糧部食糧貿易課	製粉及び精麦工場経営概況調査	承認統計	月、年		○	×	http://www.tdb.maff.go.jp/toukei/a02smenu2?TokID=I017&TokKbn=B&TokID1=I017B2004-005&HNen=H16&Nen=2004#TOP
00500500	AQ6S	農林水産省	生産局農産振興課環境保全型農業対策室	土壌改良資材の生産量及び輸入量調査	承認統計	年		○	×	http://www.tdb.maff.go.jp/toukei/a02smenu1?TokID=P002&TokKbn=B&Nen=2003&HNen=H15#TOP
00500501	AQ6T	農林水産省	生産局野菜課	野菜生産状況表式調査	届出統計	2年		○	×	http://www.tdb.maff.go.jp/toukei/a02smenu1?TokID=P008&TokKbn=B&Nen=2004&HNen=H16
00500502	AQ6U	農林水産省	生産局野菜課	園芸用ガラス室、ハウス等の設置状況調査	届出統計	2年		○	×	http://www.tdb.maff.go.jp/toukei/a02smenu?TouID=P007
00500503	AQ6V	農林水産省	生産局果樹花き課	特産果樹生産動態等調査	届出統計	年		○	×	http://www.tdb.maff.go.jp/toukei/a02smenu?TouID=P001
00500504	AQ6W	農林水産省	生産局特産振興課	蚕糸業需給・価格動向調査	承認統計	月、隔月、年、3蚕期		○	×	http://www.tdb.maff.go.jp/toukei/a02smenu?TouID=P004
00500505	AQ6X	農林水産省	生産局特産振興課	特産農作物の生産実績報告	届出統計	年		○	×	http://www.tdb.maff.go.jp/toukei/a02smenu?TouID=P003
00500506	AQ6Y	農林水産省	生産局特産振興課	蚕業に関する調査	届出統計	年		○	×	http://www.tdb.maff.go.jp/toukei/a02smenu?TouID=P005
00500507	AQ6Z	農林水産省	生産局畜産部畜産振興課	飼料需給表	加工統計	年		×	×	—

政府統計 コード	簡略コード	府省名	担当部局課室名	調査名	種類	周期	過去統計	統計ページ の有無	共通メニュー 準拠状況	該当統計ページ
00500508	AQ70	農林水産省	生産局畜産部牛乳乳製品課	牛乳乳製品の生産動向	加工統計	月		○	×	http://www.maff.go.jp/lin/04-nyuuseihin.html
00500509	AQ71	農林水産省	生産局畜産部牛乳乳製品課	チーズの需給表	加工統計	年		○	×	http://www.maff.go.jp/lin/04-nyuuseihin.html
00500600	AQ9K	農林水産省	経営局経営政策課	農業経営改善計画の認定状況	業務統計	四半期		○	×	http://www.maff.go.jp/www/info/bunrui/bun01.html#nen3
00500601	AQ9L	農林水産省	経営局構造改善課	土地管理情報収集分析調査	届出統計	年		○	×	http://www.maff.go.jp/www/info/bunrui/bun01.html#nen4
00500602	AQ9M	農林水産省	経営局協同組織課	農業協同組合及び同連合会一斉調査	承認統計	年		○	×	http://www.tdb.maff.go.jp/toukei/a02smenu?TouID=R001
00500603	AQ9N	農林水産省	経営局協同組織課	農業協同組合等現在数統計	業務統計	年		○	×	http://www.tdb.maff.go.jp/toukei/a02smenu?TouID=R006
00500604	AQ9O	農林水産省	経営局保険課	農作物共済統計表	業務統計	年		○	×	http://www.tdb.maff.go.jp/toukei/a02smenu?TouID=R009
00500605	AQ9P	農林水産省	経営局保険課	家畜共済統計表	業務統計	年		○	×	http://www.tdb.maff.go.jp/toukei/a02smenu?TouID=R013
00500606	AQ9Q	農林水産省	経営局保険課	果樹共済統計表	業務統計	年		○	×	http://www.tdb.maff.go.jp/toukei/a02smenu?TouID=R011
00500607	AQ9R	農林水産省	経営局保険課	畑作物共済統計表	業務統計	年		○	×	http://www.tdb.maff.go.jp/toukei/a02smenu?TouID=R010
00500608	AQ9S	農林水産省	経営局保険課	園芸施設共済統計表	業務統計	年		○	×	http://www.tdb.maff.go.jp/toukei/a02smenu?TouID=R012
00500700	AQCC	農林水産省	農村振興局企画部農村政策課	農村地域工業等導入基本方針策定等調査	承認統計 届出統計	5年		○	×	http://www.tdb.maff.go.jp/toukei/a02smenu?TouID=S002
00500702	AQCE	農林水産省	農村振興局企画部農村政策課	農村地域工業等導入地区管理基本調査	届出統計	年		×	×	—
00500701	AQCD	農林水産省	農村振興局地域整備課	中山間地域等直接支払制度の実施状況	業務統計	年		○	×	http://www.tdb.maff.go.jp/toukei/a02smenu?TouID=S001
00500800	AQF4	農林水産省	農林水産技術会議事務局技術政策課	農林水産関係試験研究機関基礎調査	届出統計	年		○	×	http://www.tdb.maff.go.jp/toukei/a02smenu?TouID=T001
00501000	AQKO	林野庁	林政部企画課	木材需給表	加工統計	年		○	×	http://www.tdb.maff.go.jp/toukei/a02smenu?TouID=U003
00501001	AQKP	林野庁	林政部経営課	森林組合一斉調査	承認統計	年		○	×	http://www.tdb.maff.go.jp/toukei/a02smenu?TouID=U001
00501002	AQKQ	林野庁	森林整備部研究・保全課	森林づくり活動アンケート	承認統計	3年		○	×	http://www.tdb.maff.go.jp/toukei/a02smenu?TouID=U006
00501003	AQKR	林野庁	森林整備部研究・保全課	緑化樹木の生産状況調査	届出統計	年		○	×	http://www.tdb.maff.go.jp/toukei/a02smenu?TouID=U007
00501004	AQKS	林野庁	林政部経営課	特用林産物需給動態調査	届出統計	年		×	×	—

政府統計コード	簡略コード	府省名	担当部局課室名	調査名	種類	周期	過去統計	統計ページの有無	共通メニュー準拠状況	該当統計ページ
00502000	ARCG	水産庁	漁政部水産経営課	都道府県知事認可の漁業協同組合の職員に関する一斉調査	承認統計	2年		○	×	http://www.tdb.maff.go.jp/toukei/a02smenu?TouID=V002
00502001	ARCH	水産庁	漁政部加工流通課	水産加工業経営調査	承認統計	5年		○	×	http://www.tdb.maff.go.jp/toukei/a02smenu?TouID=V001
00550010	BSE2	経済産業省	経済産業政策局調査統計部産業統計室	工業統計調査	指定統計	年		○	×	http://www.meti.go.jp/statistics/data/h2i0000i.html
00550020	BSEC	経済産業省	経済産業政策局調査統計部産業統計室	商業統計調査	指定統計	5年		○	×	http://www.meti.go.jp/statistics/data/h2sc000i.html
00550030	BSEM	経済産業省	経済産業政策局調査統計部産業統計室	商業動態統計調査	指定統計	月		○	×	http://www.meti.go.jp/statistics/index.html
00550040	BSEW	経済産業省	経済産業政策局調査統計部産業統計室	特定サービス産業実態調査	指定統計	年		○	×	http://www.meti.go.jp/statistics/data/h2v2000i.html
00550050	BSF6	経済産業省	経済産業政策局調査統計部産業統計室	特定サービス産業動態統計調査	承認統計	月		○	×	http://www.meti.go.jp/statistics/data/h2v1000j.html
00550051	BSF7	経済産業省	経済産業政策局調査統計部産業統計室	特定サービス産業動態売上高指数	加工統計	月		○	×	http://www.meti.go.jp/statistics/data/h2v1170j.html
00550060	BSFG	経済産業省	経済産業政策局調査統計部産業統計室	本邦鉱業のすう勢調査	承認統計	5年		○	×	http://www.meti.go.jp/statistics/data/h2e5000j.html
00550070	BSFQ	経済産業省	経済産業政策局調査統計部産業統計室	特定機械設備統計調査	指定統計	不定期	○	×	×	—
00550100	BSGK	経済産業省	経済産業政策局調査統計部企業統計室	経済産業省企業活動基本調査	指定統計	年		○	×	http://www.meti.go.jp/statistics/data/h2c1topi.html
00550110	BSGU	経済産業省	経済産業政策局調査統計部企業統計室	外資系企業動向調査	承認統計	年		○	×	http://www.meti.go.jp/statistics/data/h2c2topi.html
00550120	BSH4	経済産業省	経済産業政策局調査統計部企業統計室	海外事業活動基本調査	承認統計	年		○	×	http://www.meti.go.jp/statistics/data/h2c4topi.html
00550130	BSHE	経済産業省	経済産業政策局調査統計部企業統計室	海外現地法人四半期調査	承認統計	四半期		○	×	http://www.meti.go.jp/statistics/data/h2c3topi.html
00550140	BSHO	経済産業省	経済産業政策局調査統計部企業統計室	商工業実態基本調査	指定統計	5年	○	○	×	http://www.meti.go.jp/statistics/data/h2c5topi.html
00550200	BSJC	経済産業省	経済産業政策局調査統計部鉱工業動態統計室	経済産業省生産動態統計調査	指定統計	月		○	×	http://www.meti.go.jp/statistics/index.html
00550210	BSJM	経済産業省	経済産業政策局調査統計部鉱工業動態統計室	経済産業省特定業種石油等消費統計	指定統計	月		○	×	http://www.meti.go.jp/statistics/index.html
00550300	BSM4	経済産業省	経済産業政策局調査統計部経済解析室	鉱工業生産・出荷・在庫指数	加工統計	月		○	×	http://www.meti.go.jp/statistics/data/h200001i.html
00550310	BSME	経済産業省	経済産業政策局調査統計部経済解析室	鉱工業出荷内訳表	加工統計	月		○	×	http://www.meti.go.jp/statistics/kaiseki/h2abalance.html
00550320	BSMO	経済産業省	経済産業政策局調査統計部経済解析室	稼働率指数・生産能力指数	加工統計	月		○	×	http://www.meti.go.jp/statistics/data/h200001i.html

政府統計 コード	簡略コード	府省名	担当部局課室名	調査名	種類	周期	過去統計	統計ページの 有無	共通メニュー 準拠状況	該当統計ページ
00550330	BSMY	経済産業省	経済産業政策局調査統計部経済解析室	鉱工業総供給表	加工統計	月		○	×	http://www.meti.go.jp/statistics/kaiseki/h2abalance.html
00550340	BSN8	経済産業省	経済産業政策局調査統計部経済解析室	製造工業生産予測調査	承認統計	月		×	×	—
00550350	BSNI	経済産業省	経済産業政策局調査統計部経済解析室	製造工業生産予測指数	加工統計	月		○	×	http://www.meti.go.jp/statistics/data/h200001i.html
00550360	BSNS	経済産業省	経済産業政策局調査統計部経済解析室	第3次産業活動指数	加工統計	月		○	×	http://www.meti.go.jp/statistics/data/h2v3000i.html
00550370	BSO2	経済産業省	経済産業政策局調査統計部経済解析室	第3次産業活動能力・稼働率指数	加工統計	月		×	×	—
00550380	BSOC	経済産業省	経済産業政策局調査統計部経済解析室	全産業活動指数	加工統計	月		○	×	http://www.meti.go.jp/statistics/kaiseki/h2abalance.html
00550390	BSOM	経済産業省	経済産業政策局調査統計部経済解析室	全産業供給指数	加工統計	月		○	×	http://www.meti.go.jp/statistics/kaiseki/h2abalance.html
00550400	BSOW	経済産業省	経済産業政策局調査統計部経済解析室	鉱工業投入調査	承認統計	5年		×	×	—
00550410	BSP6	経済産業省	経済産業政策局調査統計部経済解析室	商品流通調査	承認統計	5年		×	×	—
00550420	BSPG	経済産業省	経済産業政策局調査統計部経済解析室	資本財販売先調査	承認統計	5年		×	×	—
00550430	BSPQ	経済産業省	経済産業政策局調査統計部経済解析室	簡易延長産業連関表	加工統計	年		○	×	http://www.meti.go.jp/statistics/index.html
00550440	BSQ0	経済産業省	経済産業政策局調査統計部経済解析室	地域間産業連関表	加工統計	5年		×	×	—
00550450	BSQA	経済産業省	経済産業政策局調査統計部経済解析室	地域内産業連関表	加工統計	5年		×	×	—
00550460	BSQK	経済産業省	経済産業政策局調査統計部経済解析室	国際産業連関表	加工統計	不定期		×	×	—
00550500	BSRO	経済産業省	経済産業政策局産業資金課	経済産業省設備投資調査	承認統計	年		○	×	http://www.meti.go.jp/statistics/data/h2f0000i.html
00550510	BSRY	経済産業省	経済産業政策局地域経済産業政策課	工場立地動向調査	承認統計	半年		×	×	—
00550520	BSS8	経済産業省	産業技術環境局環境政策課環境指導室	公害防止設備投資調査	承認統計	年		○	×	http://www.meti.go.jp/statistics/index.html
00550530	BSSI	経済産業省	産業技術環境局環境政策課環境指導室	水質汚濁物質排出量総合調査	承認統計	年		○	×	http://www.env.go.jp/water/impure/index.html
00550540	BSSS	経済産業省	産業技術環境局リサイクル推進課	容器包装利用・製造等実態調査	承認統計	年		○	×	http://www.meti.go.jp/policy/recycle/main/3r_policy/policy/research.html
00550550	BST2	経済産業省	製造産業局鉄鋼課	鉄鋼需給動態統計調査	承認統計	月		○	×	http://www.meti.go.jp/statistics/index.html

政府統計 コード	簡略コード	府省名	担当部局課室名	調査名	種類	周期	過去統計	統計ページの 有無	共通メニュー 準拠状況	該当統計ページ
00550560	BSTC	経済産業省	製造産業局鉄鋼課	鉄鋼生産内訳月報	承認統計	月		○	×	http://www.meti.go.jp/statistics/data/h2iukvui.html
00550570	BSTM	経済産業省	製造産業局化学物質管理課化学物質安全室	化学物質の製造・輸入量に関する実態調査	承認統計	3年		○	×	http://www.meti.go.jp/policy/chemical_management/kasinhou/jitt_aichousa/kakuhou18.html
00550580	BSTW	経済産業省	製造産業局化学課	機能性化学品動向調査	承認統計	四半期		×	×	—
00550590	BSU6	経済産業省	製造産業局生物化学産業課	バイオ産業創造基礎調査	承認統計	年		○	×	http://www.meti.go.jp/policy/bio/BioIndustry-Statistics/BioStatisticsTop.html
00550600	BSUG	経済産業省	製造産業局住宅産業窯業建材課	砕石等動態統計調査	承認統計	四半期		○	×	http://www.meti.go.jp/policy/manufacturing/index.html
00550610	BSUQ	経済産業省	製造産業局住宅産業窯業建材課	生コンクリート流通統計調査	承認統計	四半期		○	×	http://www.meti.go.jp/policy/manufacturing/index.html
00550620	BSV0	経済産業省	製造産業局産業機械課	建設機械動向調査	承認統計	2年		○	×	http://www.meti.go.jp/statistics/data/kensetsukikai.htm
00550630	BSVA	経済産業省	製造産業局産業機械課素形材産業室	金属加工統計調査	承認統計	月		○	×	http://www.meti.go.jp/statistics/data/hkinzokukakoi.html
00550640	BSVK	経済産業省	製造産業局繊維課	繊維流通統計調査	承認統計	月		○	×	http://www.meti.go.jp/statistics/index.html
00550650	BSVU	経済産業省	製造産業局紙業生活文化用品課	革需給動態統計調査	承認統計	月		○	×	http://www.meti.go.jp/policy/paper_consumergoods/hikaku-toukei/hyoushi.htm
00550660	BSW4	経済産業省	商務情報政策局情報経済課	情報処理実態調査	承認統計	年		○	×	http://www.meti.go.jp/policy/it_policy/statistics/jvoitsu.htm
00551010	BT5U	資源エネルギー庁	長官官房総合政策課	総合エネルギー統計	加工統計	年		○	×	http://www.enecho.meti.go.jp/info/statistics/index4.htm
00551020	BT64	資源エネルギー庁	資源・燃料部政策課	石油製品需給動態統計調査	指定統計	月		○	×	http://www.meti.go.jp/statistics/data/h2d1100i.html
00551030	BT6E	資源エネルギー庁	資源・燃料部政策課	石油輸入調査	承認統計	月		○	×	http://www.meti.go.jp/statistics/data/h2d1100i.html
00551040	BT6O	資源エネルギー庁	資源・燃料部政策課	石油設備調査	承認統計	2年		○	×	http://www.meti.go.jp/statistics/data/hsekiyusetsubii.html
00551050	BT6Y	資源エネルギー庁	資源・燃料部石油流通課	灯油及びプロパンガス消費実態調査	承認統計	2年		○	×	http://oil-info.ieei.or.jp/cgi-bin/topframemake.cgi?ParaSession=OWF8-5
00551060	BT78	資源エネルギー庁	資源・燃料部鉱物資源課	埋蔵鉱量統計調査	指定統計	5年		○	×	http://www.enecho.meti.go.jp/info/statistics/index3.htm
00551070	BT7I	資源エネルギー庁	資源・燃料部鉱物資源課	非鉄金属等需給動態統計調査	承認統計	月		○	×	http://www.enecho.meti.go.jp/info/statistics/index3.htm
00551080	BT7S	資源エネルギー庁	資源・燃料部鉱物資源課	貴金属流通統計調査	承認統計	月		○	×	http://www.enecho.meti.go.jp/info/statistics/index3.htm#07
00551090	BT82	資源エネルギー庁	資源・燃料部鉱物資源課	非鉄金属海外鉱等受入調査	承認統計	月		○	×	http://www.enecho.meti.go.jp/info/statistics/index3.htm

政府統計 コード	簡略コード	府省名	担当部局課室名	調査名	種類	周期	過去統計	統計ページの 有無	共通メニュー 準拠状況	該当統計ページ
00551100	BT8C	資源エネルギー庁	資源・燃料部鉱物資源課	レアメタル生産動態統計調査	承認統計	月		○	×	http://www.enecho.meti.go.jp/info/statistics/index3.htm
00551110	BT8M	資源エネルギー庁	電力・ガス事業部電力市場整備課	電力需要調査	承認統計	半年		○	×	http://www.enecho.meti.go.jp/denkihp/genjo/chosa/kakaku/index.html
00551120	BT8W	資源エネルギー庁	電力・ガス事業部電力市場整備課	電力調査統計	業務統計	月		○	×	http://www.enecho.meti.go.jp/info/statistics/index5.htm
00551130	BT96	資源エネルギー庁	電力・ガス事業部ガス市場整備課	ガス事業生産動態統計調査	指定統計	月		○	×	http://www.enecho.meti.go.jp/info/statistics/index2.htm
00551140	BT9G	資源エネルギー庁	石油精製備蓄課	石油備蓄の現況	業務統計	月		○	×	http://www.enecho.meti.go.jp/info/statistics/index.htm
00551150	BT9Q	資源エネルギー庁	石油・燃料部石油流通課	LPガス備蓄の現況	業務統計	月		○	×	http://www.enecho.meti.go.jp/info/statistics/index.htm
00551160	BTA0	原子力安全・保安院	電力安全課	電気保安統計	業務統計	年		○	×	http://www.nisa.meti.go.jp/8_electric/setsubi_jiko.html
00551170	BTAA	原子力安全・保安院	鉱山保安課	鉱山保安統計月報	業務統計	月	○	×	×	—
00552010	BTXM	特許庁	総務部技術調査課	知的財産活動調査	承認統計	年		○	×	http://www.ipo.go.jp/shiryou/toukei/h17_tizai_katudou.htm
00552020	BTXW	特許庁	総務部技術調査課	特許行政年次報告書	業務統計	年		○	×	http://www.ipo.go.jp/shiryou/toushin/nenii/nenpou2006_index.htm#toukei
00552030	BTY6	特許庁	総務部技術調査課	重点8分野の特許出願状況	業務統計	年		○	×	http://www.ipo.go.jp/shiryou/toukei/1402-027.htm
00553010	BUPE	中小企業庁	事業環境部企画課調査室	中小企業実態基本調査	承認統計	年		○	×	http://www.chusho.meti.go.jp/koukai/chousa/kihon/index.htm
00553020	BUPO	中小企業庁	事業環境部取引課	下請中小企業短期動向調査	承認統計	月	○	○	×	http://www.chusho.meti.go.jp/keiei/torihiki/tanki_doko_chosa.htm
00553030	BUPY	中小企業庁	事業環境部企画課調査室	規模別製造工業生産指数	加工統計	月		○	×	http://www.chusho.meti.go.jp/koukai/chousa/kibobetu/index.html
00553040	BUQ8	中小企業庁	事業環境部企画課調査室	中小企業の経営指標	承認統計	年	○	○	×	http://www.chusho.meti.go.jp/koukai/chousa/index.html
00553050	BUQI	中小企業庁	事業環境部企画課調査室	中小商業・サービス業設備投資動向調査	承認統計	半年	○	○	×	http://www.chusho.meti.go.jp/koukai/chousa/index.html
00553060	BUQS	中小企業庁	事業環境部企画課調査室	規模別輸出額・輸入額	加工統計	月		○	×	http://www.chusho.meti.go.jp/koukai/chousa/index.html
00553070	BUR2	中小企業庁	事業環境部企画課調査室	規模別国内企業物価指数	加工統計	月		○	×	http://www.chusho.meti.go.jp/koukai/chousa/index.html
00553080	BURC	中小企業庁	事業環境部企画課調査室	倒産の状況	加工統計	月		○	×	http://www.chusho.meti.go.jp/koukai/chousa/index.html
00553090	BURM	中小企業庁	事業環境部企画課調査室	信用保証の状況	加工統計	月		○	×	http://www.chusho.meti.go.jp/koukai/chousa/index.html

政府統計 コード	簡略コード	府省名	担当部局課室名	調査名	種類	周期	過去統計	統計ページの 有無	共通メニュー 準拠状況	該当統計ページ
00553100	BURW	中小企業庁	事業環境部企画課調査室	中小企業の企業数・事業所数	加工統計	5年		○	×	http://www.chusho.meti.go.jp/koukai/chousa/index.html
00600010	CUYY	国土交通省	総合政策局国土環境・調整課事業総括調整官	建設副産物実態調査	承認統計	基本は5年		○	×	http://www.mlit.go.jp/sogoseisaku/region/recycle/fukusanbutsu/jittaichousa/index.htm
00600020	CUZ8	国土交通省	総合政策局交通計画課	大都市交通センサス	承認統計	5年		○	×	http://www.mlit.go.jp/sogoseisaku/kotu_census10/daitosikoutuusennsas.html
00600030	CUZI	国土交通省	総合政策局建設振興課	建設業構造基本調査	承認統計	3年		○	×	http://www.mlit.go.jp/toukeijouhou/chojou/h17kouzou.htm
00600040	CUZS	国土交通省	総合政策局建設振興課労働資材対策室	建設労働・資材原単位調査	承認統計	3年		○	×	http://www.mlit.go.jp/toukeijouhou/chojou/h15gentanni.htm
00600050	CV02	国土交通省	総合政策局建設振興課労働資材対策室	建設労働需給調査	承認統計	月		○	×	http://www.mlit.go.jp/toukeijouhou/chojou/rodo.htm
00600060	CV0C	国土交通省	総合政策局建設振興課労働資材対策室	主要建設資材需給・価格動向調査	承認統計	月		○	×	http://www.mlit.go.jp/toukeijouhou/chojou/mon.htm
00600070	CV0M	国土交通省	総合政策局建設施工企画課	建設機械損料調査	承認統計	2年		○	×	http://www.mlit.go.jp/sogoseisaku/kensetsusekou/kensetsusekou.htm
00600080	CV0W	国土交通省	総合政策局建設施工企画課	建設機械動向調査	承認統計	2年		○	×	http://www.mlit.go.jp/sogoseisaku/kensetsusekou/kensetsusekou.htm
00600090	CV16	国土交通省	総合政策局建設施工企画課	リース・レンタル建設機械情勢調査	承認統計	5年		○	×	http://www.mlit.go.jp/sogoseisaku/kensetsusekou/kensetsusekou.htm
00600100	CV1G	国土交通省	政策統括官付参事官(物流施設担当)	倉庫統計	業務統計	四半期		○	×	http://www.mlit.go.jp/seisakutokatsu/freight/butsuryu-soukogyou.html
00600110	CV1Q	国土交通省	総合政策局観光経済課	旅行・観光消費動向調査	承認統計	四半期		○	×	http://www.mlit.go.jp/sogoseisaku/kanko/hakyu_kouka.html
00600115	CV1V	国土交通省	総合政策局観光経済課	宿泊旅行統計調査	承認統計	四半期		○	×	http://www.mlit.go.jp/sogoseisaku/kanko/stay_stats.html
00600120	CV20	国土交通省	総合政策局情報管理部情報安全・調査課建設統計室	建築着工統計調査	指定統計	月		○	×	http://www.mlit.go.jp/toukeijouhou/chojou/kencha.htm
00600130	CV2A	国土交通省	総合政策局情報管理部情報安全・調査課建設統計室	建設工事統計調査	指定統計	月、年		○	×	http://www.mlit.go.jp/toukeijouhou/chojou/doutaitoukei-p.htm
00600140	CV2K	国土交通省	総合政策局情報管理部情報安全・調査課建設統計室	建設関連業等の動態統計調査	承認統計	月		○	×	http://www.mlit.go.jp/toukeijouhou/chojou/kanren.htm
00600150	CV2U	国土交通省	総合政策局情報管理部情報安全・調査課建設統計室	建設業活動実態調査	承認統計	年		○	×	http://www.mlit.go.jp/toukeijouhou/chojou/katudo05.htm
00600160	CV34	国土交通省	総合政策局情報管理部情報安全・調査課建設統計室	建築物等実態調査	承認統計	年		○	×	http://www.mlit.go.jp/toukeijouhou/chojou/h16zokai.htm
00600170	CV3E	国土交通省	総合政策局情報管理部情報安全・調査課建設統計室	住宅用地完成面積調査	承認統計	年		○	×	http://www.mlit.go.jp/toukeijouhou/chojou/h17kanseimenseki.htm
00600180	CV3O	国土交通省	総合政策局情報管理部情報安全・調査課建設統計室	土木工事間接工事費内訳調査	承認統計	5年		×	×	—

政府統計 コード	簡略コード	府省名	担当部局課室名	調査名	種類	周期	過去統計	統計ページの 有無	共通メニュー 準拠状況	該当統計ページ
00600190	CV3Y	国土交通省	総合政策局情報管理部情報安全・調査課建設統計室	独立行政法人等土木工事費内訳調査	承認統計	5年		×	×	—
00600200	CV48	国土交通省	総合政策局情報管理部情報安全・調査課建設統計室	土木工事費内訳調査	承認統計	5年		×	×	—
00600210	CV4I	国土交通省	総合政策局情報管理部情報安全・調査課建設統計室	建築工事費内訳調査	承認統計	5年		×	×	—
00600220	CV4S	国土交通省	総合政策局情報管理部情報安全・調査課建設統計室	不動産業実態調査	承認統計	5年		×	×	—
00600230	CV52	国土交通省	総合政策局情報管理部情報安全・調査課建設統計室	公共事業工事費内訳調査	届出統計	5年		×	×	—
00600240	CV5C	国土交通省	総合政策局情報管理部情報安全・調査課建設統計室	建築物減失統計調査	届出統計	月		○	×	http://www.mlit.go.jp/toukeijouhou/chojou/messitu.htm
00600250	CV5M	国土交通省	総合政策局情報管理部情報安全・調査課建設統計室	建設業務統計	業務統計	年		×	×	—
00600260	CV5W	国土交通省	総合政策局情報管理部情報安全・調査課建設統計室	建設総合統計	加工統計	月		○	×	http://www.mlit.go.jp/toukeijouhou/chojou/def.htm
00600270	CV66	国土交通省	総合政策局情報管理部情報安全・調査課建設統計室	建設工事費デフレーター	加工統計	年、月		○	×	http://www.mlit.go.jp/toukeijouhou/chojou/def.htm
00600280	CV6G	国土交通省	総合政策局情報管理部情報安全・調査課交通統計室	港湾調査	指定統計	月、年		○	△	http://toukei.mlit.go.jp/kowan/kowan.html
00600290	CV6Q	国土交通省	総合政策局情報管理部情報安全・調査課交通統計室	船舶船員統計調査	指定統計	年	○	○	×	http://toukei.mlit.go.jp/senpakusenin/senpakusenin.html
00600300	CV70	国土交通省	総合政策局情報管理部情報安全・調査課交通統計室	造船造機統計調査	指定統計	月		○	△	http://toukei.mlit.go.jp/zousen/zousen.html
00600310	CV7A	国土交通省	総合政策局情報管理部情報安全・調査課交通統計室	鉄道車両等生産動態統計調査	指定統計	月		○	△	http://toukei.mlit.go.jp/tetsusya/tetsusya.html
00600320	CV7K	国土交通省	総合政策局情報管理部情報安全・調査課交通統計室	船員労働統計調査	指定統計	年		○	△	http://toukei.mlit.go.jp/senrou/senrou.html
00600330	CV7U	国土交通省	総合政策局情報管理部情報安全・調査課交通統計室	自動車輸送統計調査	指定統計	月		○	△	http://toukei.mlit.go.jp/jidousya/jidousya.html
00600340	CV84	国土交通省	総合政策局情報管理部情報安全・調査課交通統計室	内航船舶輸送統計調査	指定統計	月、年		○	△	http://toukei.mlit.go.jp/naikou/naikou.html
00600350	CV8E	国土交通省	総合政策局情報管理部情報安全・調査課交通統計室	鉄道輸送統計調査	承認統計	月、年		○	△	http://toukei.mlit.go.jp/tetsuyu/tetsuyu.html
00600360	CV8O	国土交通省	総合政策局情報管理部情報安全・調査課交通統計室	航空輸送統計	承認統計	月		○	△	http://toukei.mlit.go.jp/koukuu/koukuu.html
00600370	CV8Y	国土交通省	総合政策局情報管理部情報安全・調査課交通統計室	自動車燃料消費量調査	承認統計	月		○	×	http://toukei.mlit.go.jp/nenryou/nenryou.html
00600380	CV98	国土交通省	総合政策局情報管理部情報安全・調査課交通統計室	海難統計	届出統計	年	○	○	×	http://toukei.mlit.go.jp/kainan/kainan.html

政府統計 コード	簡略コード	府省名	担当部局課室名	調査名	種類	周期	過去統計	統計ページの 有無	共通メニュー 準拠状況	該当統計ページ
00600390	CV9I	国土交通省	総合政策局情報管理部情報安全・調査課	交通関連企業設備投資動向調査	承認統計	年		○	×	http://toukei.mlit.go.jp/setubitousi/setubitousi.html
00600400	CV9S	国土交通省	総合政策局情報管理部情報安全・調査課	旅客県間流動調査	承認統計	年		○	△	http://toukei.mlit.go.jp/ryuudou/ryuudou.html
00600410	CVA2	国土交通省	総合政策局情報管理部情報安全・調査課	運輸関連事業投入調査	承認統計	5年		○	×	http://toukei.mlit.go.jp/renkanhyo/renkanhyo.html
00600420	CVAC	国土交通省	総合政策局情報管理部情報安全・調査課	内航船舶品目別運賃収入調査	承認統計	5年		○	×	http://toukei.mlit.go.jp/renkanhyo/renkanhyo.html
00600430	CVAM	国土交通省	総合政策局情報管理部情報安全・調査課	有料駐車場に関する調査	承認統計	5年		○	×	http://toukei.mlit.go.jp/renkanhyo/renkanhyo.html
00600440	CVAW	国土交通省	総合政策局情報管理部情報安全・調査課	こん包業に関する投入調査	承認統計	5年		○	×	http://toukei.mlit.go.jp/renkanhyo/renkanhyo.html
00600450	CVB6	国土交通省	総合政策局情報管理部情報安全・調査課	地方公共団体運輸関係施設調査	届出統計	5年		○	×	http://toukei.mlit.go.jp/renkanhyo/renkanhyo.html
00600460	CVBG	国土交通省	総合政策局情報管理部情報安全・調査課	貨物地域流動調査 ・旅客地域流動調査	加工統計	年		○	△	http://toukei.mlit.go.jp/ryuudou/ryuudou.html
00600470	CVBQ	国土交通省	土地・水資源局土地情報課	法人土地基本調査	指定統計	5年		○	×	http://tochi.mlit.go.jp/kihon/h15_kihon/report/ts_index.html
00600480	CVC0	国土交通省	土地・水資源局土地情報課	法人建物調査	承認統計	5年		○	×	http://tochi.mlit.go.jp/kihon/h15_kihon/report/ts_index.html
00600490	CVCA	国土交通省	土地・水資源局土地情報課	土地保有移動調査	承認統計	年		○	×	http://tochi.mlit.go.jp/hoyuu/index.html
00600500	CVCK	国土交通省	土地・水資源局土地情報課	企業の土地取得状況等に関する調査	承認統計	年		○	×	http://tochi.mlit.go.jp/kigyuu/index.html
00600510	CVCU	国土交通省	土地・水資源局水資源部水資源計画課水資源調査室	小規模事業所における工業用水需要実態調査	承認統計	不定期		×	×	—
00600520	CVD4	国土交通省	都市・地域整備局都市計画課都市交通調査室	東京都市圏物資流動調査	承認統計	10年		○	×	http://www.tokyo-pt.jp/data/index.html
00600530	CVDE	国土交通省	都市・地域整備局都市計画課都市交通調査室	中京都市圏物資流動調査	承認統計	10年		×	×	—
00600540	CVDO	国土交通省	都市・地域整備局都市計画課都市交通調査室	京阪神都市圏物資流動調査	承認統計	10年		×	×	—
00600550	CVDY	国土交通省	都市・地域整備局都市計画課都市交通調査室	東京都市圏パーソントリップ調査	承認統計	10年		○	×	http://www.tokyo-pt.jp/data/index.html
00600560	CVE8	国土交通省	都市・地域整備局都市計画課都市交通調査室	中京都市圏パーソントリップ調査	承認統計	10年		○	×	http://www.chukyo-pt.gr.jp/
00600570	CVEI	国土交通省	都市・地域整備局都市計画課都市交通調査室	京阪神都市圏パーソントリップ調査	承認統計	10年		○	×	http://www.keihanshin-pt.com/index.shtml
00600580	CVES	国土交通省	都市・地域整備局都市計画課都市交通調査室、道路局企画課道路経済調査室	全国道路・街路交通情勢調査	承認統計	5年		○	×	http://www.mlit.go.jp/road/ir/ir-data/ir-data.html

政府統計 コード	簡略コード	府省名	担当部局課室名	調査名	種類	周期	過去統計	統計ページの 有無	共通メニュー 準拠状況	該当統計ページ
00600590	CVF2	国土交通省	河川局河川計画課	水害統計調査	承認統計	水害発生の都 度		○	×	http://www.mlit.go.jp/river/iiten/toukei/index.html
00600600	CVFC	国土交通省	河川局河川計画課	公共土木施設水害統計調査	届出統計	年		○	×	http://www.mlit.go.jp/river/iiten/toukei/index.html
00600610	CVFM	国土交通省	道路局企画課	道路統計調査	届出統計	年		×	×	—
00600620	CVFW	国土交通省	道路局道路経済調査室及び政 策統括官付参事官(物流政策担 当)	全国貨物純流動調査	承認統計	5年		○	×	http://www.mlit.go.jp/seisakutokatsu/census/census.html
00600630	CVG6	国土交通省	住宅局住宅政策課	住宅市場動向調査	承認統計	年		○	×	http://www.mlit.go.jp/toukeijouhou/chojou/index.html
00600640	CVGG	国土交通省	住宅局住宅政策課	空家実態調査	承認統計	5年		○	×	http://www.mlit.go.jp/iutakukentiku/house/akiyacvousa/ketsuka/akiyakeisaibun.html
00600650	CVGQ	国土交通省	住宅局住宅政策課	住宅需要実態調査	承認統計	5年		○	×	http://www.mlit.go.jp/kisha/kisha04/07/070903_.html
00600660	CVH0	国土交通省	住宅局住宅生産課	住宅市場動向調査	承認統計	年	○	×	×	—
00600670	CVHA	国土交通省	住宅局住宅資金管理官室	民間住宅ローンの実態に関する調査	承認統計	年		○	×	http://www.mlit.go.jp/kisha/kisha06/07/070630_.html
00600680	CVHK	国土交通省	鉄道局業務政策課	鉄道事業実績報告、軌道事業実績報告	業務統計	年		×	×	—
00600690	CVHU	国土交通省	鉄道局施設課	幹線鉄道旅客流動実態調査	承認統計	5年		×	×	—
00600700	CVI4	国土交通省	自動車交通局技術安全部自動 車情報課	自動車保有車両数	業務統計	月		○	×	http://www.mlit.go.jp/toukeijouhou/toukei07/sokuhou/car_possession/car_possession07_01_.html
00600710	CVIE	国土交通省	自動車交通局技術安全部整備 課	自動車分解整備事業実態調査	承認統計	年		○	×	http://www.mlit.go.jp/idosha/sesaku/jigyo/seibi/seibi.htm
00600720	CVIO	国土交通省	海事局外航課	外航船舶運航実績報告	業務統計	月		×	×	—
00600730	CVIY	国土交通省	海事局内航課	輸送実績報告書	業務統計	年		○	×	http://www.mlit.go.jp/maritime/statsreport/stats.html
00600740	CVJ8	国土交通省	海事局内航課	内航海運業営業概況報告書	業務統計	年		×	×	—
00600750	CVJ1	国土交通省	海事局船用工業課	船用工業統計	業務統計	月、年		○	×	http://www.ismea.or.jp/senyo/index.html
00600760	CVJS	国土交通省	海事局船員政策課	船員異動状況調査	承認統計	年		×	×	—
00600770	CVK2	国土交通省	海事局船員政策課	船員単位労働組合基本調査	承認統計	2年		×	×	—
00600780	CVKC	国土交通省	港湾局計画課	全国輸出入コンテナ貨物流動調査	承認統計	5年		×	×	—

政府統計 コード	簡略コード	府省名	担当部局課室名	調査名	種類	周期	過去統計	統計ページの 有無	共通メニュー 準拠状況	該当統計ページ
00600790	CVKM	国土交通省	港湾局計画課	港湾施設現況調査	届出統計	年		×	×	—
00600800	CVKW	国土交通省	航空局飛行場部計画課	航空旅客動態調査	承認統計	2年		×	×	—
00600810	CVL6	国土交通省	航空局飛行場部計画課	航空貨物流動実態調査	承認統計	2年		×	×	—
00600820	CVLG	国土交通省	航空局飛行場部計画課	国際航空旅客動態調査	承認統計	年		×	×	—
00600830	CVLQ	国土交通省	航空局飛行場部計画課	国際航空貨物動態調査	承認統計	2年		×	×	—
00600840	CVM0	国土交通省	北海道局参事官	北海道法人企業投資状況調査	承認統計	年		×	×	—
00600850	CVMA	国土交通省	国土地理院企画部測量指導課	公共測量実態調査	届出統計	3年		○	×	http://psgsv.gsi.go.jp/koukyou/record/record.html#jittai
00603010	CXAA	海上保安庁	総務部政務課	海上保安統計調査	届出統計	年		○	×	http://www.kaiho.mlit.go.jp/info/tokei/index.htm
00650101	DXMD	環境省	大臣官房廃棄物・リサイクル対策部廃棄物対策課	一般廃棄物処理事業実態調査	届出統計	年		○	×	http://www.env.go.jp/recycle/waste_tech/ippan/index.html
00650102	DXME	環境省	大臣官房廃棄物・リサイクル対策部産業廃棄物課	産業廃棄物排出・処理状況調査	届出統計	年		○	×	http://www.env.go.jp/recycle/waste/sangyo.html
00650103	DXMF	環境省	自然環境局総務課自然ふれあい推進室	自然公園等利用者数調	届出統計	年		○	×	http://www.sizenken.biodic.go.jp/park/info/datalist/index.html
00650201	DXP5	環境省	総合環境政策局環境経済課	環境にやさしい企業行動調査	承認統計	年		○	×	http://www.env.go.jp/policy/j-hiroba/kigyo/index.html
00650202	DXP6	環境省	水・大気環境局大気環境課	大気汚染物質排出量総合調査	承認統計	3年		○	×	http://www.env.go.jp/air/osen/kotei/index.html
00650203	DXP7	環境省	水・大気環境局水環境課	水質汚濁物質排出量総合調査	承認統計	年		○	×	http://www.env.go.jp/water/impure/index.html
00650301	DXRX	環境省	水・大気環境局大気環境課大気生活環境室	振動規制法施行状況調査	業務統計	年		○	×	http://www.env.go.jp/air/sindo/index.html
00650302	DXRY	環境省	水・大気環境局大気環境課大気生活環境室	騒音規制法施行状況調査	業務統計	年		○	×	http://www.env.go.jp/air/noise/index.html
00650303	DXRZ	環境省	水・大気環境局大気環境課大気生活環境室	悪臭防止法施行状況調査	業務統計	年		○	×	http://www.env.go.jp/air/akushu/index.html
00701001	F0W9	防衛施設庁	業務部労務管理課	駐留軍関係離職者帰すう状況調査	承認統計	年		×	×	—

統計に係るホームページの共通化状況（統計別詳細表）

政府統計コード	簡略コード	府省名	担当部局課室名	調査名	種類	周期	過去統計	統計ページの有無	共通メニュー準拠状況	該当統計ページ
00020111	0FIN	人事院	職員福祉局職員福祉課	民間企業の勤務条件制度等調査	届出統計	年		○	×	http://www.iinj.go.jp/kisya/0609/mincho.htm
00020112	0FIO	人事院	職員福祉局職員福祉課	国家公務員死因調査	届出統計	3年		×	×	—
00020131	0FJ7	人事院	職員福祉局補償課	国家公務員災害補償統計	業務統計	年		×	×	—
00020151	0FJR	人事院	職員福祉局生涯設計課	退職公務員生活状況調査	届出統計	不定期		○	×	http://www.iinj.go.jp/syougai/f-syougai.htm
00020211	0FLF	人事院	人材局企画課	一般職の国家公務員の任用状況調査	届出統計	年		×	×	—
00020311	0FO7	人事院	給与局給与第一課	職種別民間給与実態調査	届出統計	年		○	×	http://www.iinj.go.jp/kvuyvo/f_kvuyvo.htm
00020312	0FO8	人事院	給与局給与第一課	国家公務員給与等実態調査	届出統計	年		○	×	http://www.iinj.go.jp/kankoku/kokkou/kokkou.htm
00100001	255T	内閣府	政策統括官(経済財政分析担当)付参事官(地域担当)	景気ウォッチャー調査	承認統計	月		○	×	http://www5.cao.go.jp/keizai3/2007/0409watcher/menu.html
00100101	258L	内閣府	政策統括官(共生社会政策担当)付参事官(青少年育成第1担当)	情報化社会と青少年に関する調査	承認統計	平成13年度のみ	○	○	×	http://www8.cao.go.jp/youth/kenkyu/jouhou4/html/html/mokuij.html
00100102	258M	内閣府	政策統括官(共生社会政策担当)付参事官(青少年育成第1担当)	青少年の生活と意識に関する基本調査	承認統計	平成12年度のみ	○	○	×	http://www8.cao.go.jp/youth/kenkyu/seikatu2/html/html/mokuij.html
00100103	258N	内閣府	政策統括官(共生社会政策担当)付参事官(青少年育成第1担当)	低年齢少年の価値観等に関する調査	承認統計	平成11年度のみ	○	○	×	http://www8.cao.go.jp/youth/kenkyu/teinenrei/html/html/mokuij.html
00100104	258O	内閣府	政策統括官(共生社会政策担当)付参事官(青少年育成第1担当)	非行原因に関する総合的研究調査	承認統計	平成10年度のみ	○	○	×	http://www8.cao.go.jp/youth/kenkyu/hikou3/html/html/mokuij.html
00100201	25BD	内閣府	男女共同参画局推進課	配偶者等からの暴力に関する実態調査	承認統計	不定期		○	×	http://www.gender.go.jp/e-vaw/chousa/index.html
00100301	25E5	内閣府	国民生活局消費者調整課	消費者団体基本調査	承認統計	3年		○	×	http://www.consumer.go.jp/seisaku/shohisha_dantai/index.html
00100302	25E6	内閣府	国民生活局企画課個人情報保護推進室	個人情報の保護に関する事業者の取組実態調査	承認統計	平成18年度のみ		×	×	—
00100401	25GX	内閣府	経済社会総合研究所景気統計部	機械受注統計調査	承認統計	月、四半期		○	×	http://www.esri.cao.go.jp/jp/stat/iuchu/iuchu.html
00100402	25GY	内閣府	経済社会総合研究所景気統計部	企業行動に関するアンケート調査	承認統計	年		○	×	http://www.esri.cao.go.jp/jp/stat/ank/ank.html
00100403	25GZ	内閣府	経済社会総合研究所景気統計部	法人企業動向調査	承認統計	四半期	○	○	×	http://www.esri.cao.go.jp/jp/stat/hoiin/hoiin_kaisetu.html
00100404	25H0	内閣府	経済社会総合研究所景気統計部	法人企業景気予測調査	承認統計	四半期		○	×	http://www.esri.cao.go.jp/jp/stat/hoiin/hoiin.html

政府統計 コード	簡略コード	府省名	担当部局課室名	調査名	種類	周期	過去統計	統計ページの 有無	共通メニュー 準拠状況	該当統計ページ
00100405	25H1	内閣府	経済社会総合研究所景気統計部	消費動向調査(全国、月次)	承認統計	月		○	×	http://www.esri.cao.go.jp/stat/shouhi/shouhi.html
00100406	25H2	内閣府	経済社会総合研究所景気統計部	景気動向指数	加工統計	月		○	×	http://www.esri.cao.go.jp/stat/di/di.html
00100407	25H3	内閣府	経済社会総合研究所国民経済計算部国民支出課	民間非営利団体実態調査	承認統計	年		○	×	http://www.esri.cao.go.jp/sna/toukei.html#hieiri
00100408	25H4	内閣府	経済社会総合研究所国民経済計算部国民支出課	地方公共団体消費状況等調査	届出統計	四半期		×	×	—
00100409	25H5	内閣府	経済社会総合研究所国民経済計算部	国民経済計算	加工統計	5年、年、四半期		○	×	http://www.esri.cao.go.jp/sna/menu.html
00100410	25H6	内閣府	経済社会総合研究所国民経済計算部国民資産課	民間企業投資・除却調査	承認統計	年		×	×	—
00120001	2KLD	公正取引委員会	事務総局経済取引局総務課経済調査室	生産・出荷集中度調査	承認統計	隔年		○	○	http://www.jftc.go.jp/ruiseki/top-page.html
00130001	2SB5	警察庁	刑事局刑事企画課	犯罪統計	業務統計	月、年		○	×	http://www.npa.go.jp/toukei/index.htm#sousa
00130002	2SB6	警察庁	交通局交通企画課	道路の交通に関する統計	業務統計	月、年		○	×	http://www.npa.go.jp/toukei/index.htm#koutsuu
00200051	4ACZ	総務省	人事・恩給局恩給業務課	恩給統計	業務統計	年		×	×	—
00200052	4AD0	総務省	人事・恩給局恩給業務課	都道府県知事裁定恩給に関する統計	業務統計	年		×	×	—
00200061	4AD9	総務省	人事・恩給局参事官	民間企業退職金実態調査	承認統計	概ね5年		○	×	http://www.soumu.go.jp/jinji/minkan_13.html
00200062	4ADA	総務省	人事・恩給局参事官	人事統計報告	届出統計	半年、年		×	×	—
00200063	4ADB	総務省	人事・恩給局参事官	一般職国家公務員在職状況統計表	業務統計	年2回		×	×	—
00200101	4AED	総務省	行政管理局企画調整課行政手続・制度調査室	行政手続法の施行状況に関する調査	届出統計	3年		○	×	http://www.soumu.go.jp/gyoukan/kanri/tetsuzuki/tetsuzuki_tyou sa.html
00200102	4AEE	総務省	行政管理局企画調整課行政手続・制度調査室	行政不服審査法等の施行状況に関する調査	届出統計	不定期		○	×	http://www.soumu.go.jp/gyoukan/kanri/fufuku/fufuku_tyou sa.html
00200111	4AEN	総務省	行政管理局情報公開室	行政機関情報公開法施行状況調査	届出統計	年		○	×	http://www.soumu.go.jp/gyoukan/kanri/iyohokokai f.html
00200121	4AEX	総務省	行政管理局行政情報システム企画課	独立行政法人等情報化基本調査	承認統計	年		○	×	http://www.soumu.go.jp/gyoukan/kanri/a_01 f.htm
00200122	4AEY	総務省	行政管理局行政情報システム企画課	行政情報化基本調査	届出統計	年		○	×	http://www.soumu.go.jp/gyoukan/kanri/a_01 f.htm
00200123	4AEZ	総務省	行政管理局行政情報システム企画課	個人情報保護法施行状況調査	届出統計	年		○	×	http://www.soumu.go.jp/gyoukan/kanri/a_05 f.htm

政府統計 コード	簡略コード	府省名	担当部局課室名	調査名	種類	周期	過去統計	統計ページの 有無	共通メニュー 準拠状況	該当統計ページ
00200201	4AH5	総務省	自治行政局地域振興課	行政投資実績<都道府県別行政投資実績 報告書>	業務統計	年		×	×	—
00200211	4AHF	総務省	自治行政局公務員部給与能率 推進室	地方公務員給与実態調査	指定統計	5年		○	×	http://www.soumu.go.jp/c-gyousei/kyuuyo/h18/kyuuyo_1.html
00200221	4AHP	総務省	自治行政局公務員部福利課	地方公務員共済組合等事業年報	業務統計	年		×	×	—
00200231	4AHZ	総務省	自治行政局選挙部管理課	地方公共団体の議会の議員及び長の所属 党派別人員調	業務統計	年		○	×	http://www.soumu.go.jp/senkvo/index.html
00200232	4AI0	総務省	自治行政局選挙部管理課	選挙人名簿及び在外選挙人名簿登録者数	業務統計	年		○	×	http://www.soumu.go.jp/senkvo/index.html
00200233	4AI1	総務省	自治行政局選挙部管理課	地方公共団体の議会の議員及び長の任期 満了に関する調	業務統計	年		○	×	http://www.soumu.go.jp/senkvo/index.html
00200234	4AI2	総務省	自治行政局選挙部管理課	地方選挙結果調	業務統計	不定期		○	×	http://www.soumu.go.jp/senkvo/index.html
00200235	4AI3	総務省	自治行政局選挙部管理課	衆議院議員総選挙 最高裁判所裁判官国民 審査結果調	業務統計	不定期		○	×	http://www.soumu.go.jp/senkvo/index.html
00200236	4AI4	総務省	自治行政局選挙部管理課	参議院議員通常選挙結果調	業務統計	3年		○	×	http://www.soumu.go.jp/senkvo/index.html
00200251	4AIJ	総務省	自治財政局財務調査課	地方財政状況調査	業務統計	年		○	×	http://www.soumu.go.jp/iken/zaisei.html#futukaikeikessan
00200252	4AIK	総務省	自治財政局財務調査課	公共施設状況調査	業務統計	年		×	×	—
00200351	4ALB	総務省	情報通信政策局総合政策課情 報通信経済室	通信産業動態調査	承認統計	月		○	×	http://www.ihotsusintokei.soumu.go.jp/statistics/index.html
00200352	4ALC	総務省	情報通信政策局総合政策課情 報通信経済室	放送番組制作実態調査	承認統計	年		○	×	http://www.ihotsusintokei.soumu.go.jp/statistics/index.html
00200353	4ALD	総務省	情報通信政策局総合政策課情 報通信経済室	通信産業基本調査	承認統計	年		○	×	http://www.ihotsusintokei.soumu.go.jp/statistics/index.html
00200354	4ALE	総務省	情報通信政策局総合政策課情 報通信経済室	通信産業実態調査(経営体財務)	承認統計	半年	○	×	×	—
00200355	4ALF	総務省	情報通信政策局総合政策課情 報通信経済室	通信産業実態調査(設備投資調査)	承認統計	年	○	○	×	http://www.ihotsusintokei.soumu.go.jp/statistics/index.html
00200356	4ALG	総務省	情報通信政策局総合政策課情 報通信経済室	通信利用動向調査	承認統計	年		○	×	http://www.ihotsusintokei.soumu.go.jp/statistics/index.html
00200451	4AO3	総務省	郵政行政局保険企画課	簡易保険に関する実情調査	承認統計	3年	○	×	×	—
00200452	4AO4	総務省	郵政行政局保険企画課	個人年金に関する市場調査	承認統計	3年	○	×	×	—
00200501	4APH	総務省	統計局統計調査部調査企画課	通信・放送業投入調査	承認統計	5年		×	×	—

政府統計 コード	簡略コード	府省名	担当部局課室名	調査名	種類	周期	過去統計	統計ページの 有無	共通メニュー 準拠状況	該当統計ページ
00200502	4API	総務省	統計局統計調査部調査企画課	社会・人口統計体系	加工統計	年		○	×	http://www.stat.go.jp/data/ssds/index.htm
00200511	4APR	総務省	統計局統計調査部調査企画課 地理情報室	地域メッシュ統計	加工統計	5年		○	×	http://www.stat.go.jp/data/mesh/index.htm
00200521	4AQ1	総務省	統計局統計調査部国勢統計課	国勢調査	指定統計	5年		○	○	http://www.stat.go.jp/data/kokusei/2005/index.htm
00200522	4AQ2	総務省	統計局統計調査部国勢統計課	住宅・土地統計調査	指定統計	5年		○	○	http://www.stat.go.jp/data/jyutaku/2003/index.htm
00200523	4AQ3	総務省	統計局統計調査部国勢統計課	住民基本台帳人口移動報告	届出統計	月		○	○	http://www.stat.go.jp/data/idou/index.htm
00200524	4AQ4	総務省	統計局統計調査部国勢統計課	人口推計	加工統計	月、年		○	○	http://www.stat.go.jp/data/jinsui/index.htm
00200531	4AQB	総務省	統計局統計調査部国勢統計課 労働力人口統計室	労働力調査	指定統計	月		○	○	http://www.stat.go.jp/data/roudou/index.htm
00200532	4AQC	総務省	統計局統計調査部国勢統計課 労働力人口統計室	就業構造基本調査	指定統計	5年		○	○	http://www.stat.go.jp/data/shugyou/2007/index.htm
00200533	4AQD	総務省	統計局統計調査部国勢統計課 労働力人口統計室	社会生活基本調査	指定統計	5年		○	○	http://www.stat.go.jp/data/shakai/2006/index.htm
00200534	4AQE	総務省	統計局統計調査部国勢統計課 労働力人口統計室	就業希望状況調査	承認統計	不定期	○	○	○	http://www.stat.go.jp/data/kibou/index.htm
00200535	4AQF	総務省	統計局統計調査部国勢統計課 労働力人口統計室	労働力調査特別調査	承認統計	年2回	○	○	○	http://www.stat.go.jp/data/routoku/index.htm
00200541	4AQL	総務省	統計局統計調査部経済統計課	個人企業経済調査	指定統計	四半期、年		○	○	http://www.stat.go.jp/data/kojinke/index.htm
00200542	4AQM	総務省	統計局統計調査部経済統計課	個人企業営業状況調査	承認統計	年	○	○	○	http://www.stat.go.jp/data/kojinei/index.htm
00200543	4AQN	総務省	統計局統計調査部経済統計課	科学技術研究調査	指定統計	年		○	○	http://www.stat.go.jp/data/kagaku/2006/index.htm
00200545	4AQP	総務省	統計局統計調査部経済統計課	サービス業基本調査	指定統計	5年		○	○	http://www.stat.go.jp/data/service/2004/index.htm
00200551	4AQV	総務省	統計局統計調査部経済基本構 造統計課	事業所・企業統計調査	指定統計	5年(中間年に 簡易調査)		○	○	http://www.stat.go.jp/data/jigyou/2006/index.htm
00200561	4AR5	総務省	統計局統計調査部消費統計課	家計調査	指定統計	月		○	○	http://www.stat.go.jp/data/kakei/index.htm
00200562	4AR6	総務省	統計局統計調査部消費統計課	単身世帯収支調査	承認統計	月	○	×	×	—
00200563	4AR7	総務省	統計局統計調査部消費統計課	貯蓄動向調査	承認統計	年	○	×	×	—
00200564	4AR8	総務省	統計局統計調査部消費統計課	全国消費実態調査	指定統計	5年		○	○	http://www.stat.go.jp/data/zensho/2004/index.htm

政府統計 コード	簡略コード	府省名	担当部局課室名	調査名	種類	周期	過去統計	統計ページの 有無	共通メニュー 準拠状況	該当統計ページ
00200565	4AR9	総務省	統計局統計調査部消費統計課	家計消費状況調査	承認統計	月		○	○	http://www.stat.go.jp/data/ioukyou/index.htm
00200571	4ARF	総務省	統計局統計調査部消費統計課 物価統計室	小売物価統計調査	指定統計	月		○	○	http://www.stat.go.jp/data/kouri/index.htm
00200572	4ARG	総務省	統計局統計調査部消費統計課 物価統計室	全国物価統計調査	指定統計	5年		○	○	http://www.stat.go.jp/data/zenbutu/2007/index.htm
00200573	4ARH	総務省	統計局統計調査部消費統計課 物価統計室	消費者物価指数	加工統計	月、年		○	○	http://www.stat.go.jp/data/cpi/index.htm
00200601	4AS9	総務省	政策統括官付統計審査官室	サービス産業・非営利団体等投入調査	承認統計	5年		×	×	—
00200602	4ASA	総務省	政策統括官付統計審査官室	本社等の活動実態調査	承認統計	5年		×	×	—
00200603	4ASB	総務省	政策統括官付統計審査官室	産業連関表	加工統計	5年		○	×	http://www.stat.go.jp/data/io/index.htm
00201001	4B3D	公害等調整 委員会	事務局総務課	公害苦情調査	業務統計	年		○	×	http://www.soumu.go.jp/kouchoi/index.html
00202001	4BV5	消防庁	防災情報室	火災統計	業務統計	四半期、年		○	×	http://www.fdma.go.jp/neuter/topics/fieldList8_3.html
00202002	4BV6	消防庁	防災情報室	消防年報	業務統計	年		×	×	—
00250001	5CWH	法務省	大臣官房訟務企画課	訟務事件統計調査	届出統計	月		○	×	http://www.moj.go.jp/TOUKEI/index.html
00250002	5CWI	法務省	大臣官房司法法制部司法法制 課	登記統計調査	届出統計	月		○	×	http://www.moj.go.jp/TOUKEI/index.html
00250003	5CWJ	法務省	大臣官房司法法制部司法法制 課	検察統計調査	届出統計	月、年		○	×	http://www.moj.go.jp/TOUKEI/index.html
00250004	5CWK	法務省	大臣官房司法法制部司法法制 課	婦人補導統計調査	届出統計	月		○	×	http://www.moj.go.jp/TOUKEI/index.html
00250005	5CWL	法務省	大臣官房司法法制部司法法制 課	矯正統計調査	届出統計	月、年、不定期		○	×	http://www.moj.go.jp/TOUKEI/index.html
00250006	5CWM	法務省	大臣官房司法法制部司法法制 課	少年矯正統計調査	届出統計	月、年		○	×	http://www.moj.go.jp/TOUKEI/index.html
00250007	5CWN	法務省	大臣官房司法法制部司法法制 課	保護統計調査	届出統計	月、年		○	×	http://www.moj.go.jp/TOUKEI/index.html
00250008	5CWO	法務省	民事局民事第一課	戸籍統計調査	届出統計	年		○	×	http://www.moj.go.jp/TOUKEI/index.html
00250009	5CWP	法務省	民事局商事課	供託統計調査	届出統計	年		○	×	http://www.moj.go.jp/TOUKEI/index.html
00250010	5CWQ	法務省	人権擁護局調査救済課	人権侵犯事件統計調査	届出統計	月		○	×	http://www.moj.go.jp/TOUKEI/index.html

政府統計 コード	簡略コード	府省名	担当部局課室名	調査名	種類	周期	過去統計	統計ページの 有無	共通メニュー 準拠状況	該当統計ページ
00250011	5CWR	法務省	入国管理局総務課出入国情報 管理室	出入国管理統計調査	届出統計	月		○	×	http://www.moi.go.jp/TOUKEI/index.html
00250012	5CWS	法務省	入国管理局総務課出入国情報 管理室	登録外国人統計調査	届出統計	年		○	×	http://www.moi.go.jp/TOUKEI/index.html
00300100	6FK4	外務省	領事局政策課	海外在留邦人数調査統計	業務統計	年		○	×	http://www.mofa.go.jp/mofaj/toko/tokei/hoiin/index.html
00300200	6FMW	外務省	領事局政策課領事サービス室	在外公館で受理した戸籍・国籍関係届書件 数	業務統計	年		○	×	http://www.mofa.go.jp/mofaj/toko/tokei/koseki/index.html
00300300	6FPO	外務省	領事局海外邦人安全課	海外邦人援護統計	業務統計	年		○	×	http://www.mofa.go.jp/mofaj/toko/tokei/engo/index.html
00300400	6FSG	外務省	領事局旅券課	旅券統計	業務統計	年		○	×	http://www.mofa.go.jp/mofaj/toko/tokei/passport/index.html
00300500	6FV8	外務省	領事局外国人課	査証発給統計	業務統計	年		○	×	http://www.mofa.go.jp/mofaj/toko/tokei/hakkyu/index.html
00350100	7I50	財務省	主計局給与共済課	国家公務員共済組合年金受給者実態調査	承認統計	3年		×	×	—
00350110	7I5A	財務省	主計局給与共済課	連合会を組織する共済組合における医療状 況実態統計調査	承認統計	年		×	×	—
00350120	7I5K	財務省	主計局調査課	財政統計	業務統計	年		×	×	—
00350300	7IAK	財務省	関税局調査課	貿易統計	業務統計	月		○	△	http://www.customs.go.jp/toukei/info/index.htm
00350310	7IAU	財務省	関税局調査課	特殊貿易統計	業務統計	月		○	×	http://www.customs.go.jp/toukei/info/othst.htm
00350320	7IB4	財務省	関税局調査課	船舶・航空機統計	業務統計	月		○	×	http://www.customs.go.jp/toukei/info/vessel.htm
00350400	7IDC	財務省	理財局国有財産企画課国有財 産情報室 外	国有財産統計	業務統計	年		○	×	http://www.mof.go.jp/rizai/gaiyou.htm
00350600	7IIV	財務省	財務総合政策研究所調査統計 部調査統計課・電子計算システム 課	法人企業統計調査	指定統計	四半期、半年		○	×	http://www.mof.go.jp/1c002.htm
00350610	7IJ6	財務省	財務総合政策研究所調査統計 部調査統計課・電子計算システム 課	法人企業景気予測調査	承認統計	四半期		○	×	http://www.mof.go.jp/bos/1c003.htm
00350620	7IJG	財務省	財務総合政策研究所調査統計 部調査統計課・電子計算システム 課	景気予測調査	承認統計	四半期	○	○	×	http://www.mof.go.jp/bos/1c003o.htm
00350630	7IJQ	財務省	財務総合政策研究所調査統計 部調査統計課・電子計算システム 課	産業関連表作成特別調査酒類製造業投入 調査票	承認統計	5年		×	×	—
00351000	7IU0	国税庁	長官官房企画課	民間給与実態統計調査	指定統計	年		○	×	http://www.nta.go.jp/category/toukei/tokei.htm
00351010	7IUA	国税庁	長官官房企画課	税務統計	業務統計	年		○	×	http://www.nta.go.jp/category/toukei/tokei.htm

政府統計 コード	簡略コード	府省名	担当部局課室名	調査名	種類	周期	過去統計	統計ページの 有無	共通メニュー 準拠状況	該当統計ページ
00351020	7IUK	国税庁	長官官房企画課	税務統計から見た法人企業の実態 (会社標本調査)	業務統計	年		○	×	http://www.nta.go.jp/category/toukei/tokei.htm
00351030	7IUU	国税庁	長官官房企画課	申告所得税標本調査	業務統計	年		○	×	http://www.nta.go.jp/category/toukei/tokei.htm
00400101	8KPX	文部科学省	大臣官房文教施設企画部施設 助成課	公立学校施設実態調査	届出統計	年		○	△	http://www.mext.go.jp/b_menu/toukei/001/index33.htm
00400001	8KN5	文部科学省	生涯学習政策局調査企画課	学校基本調査	指定統計	年		○	△	http://www.mext.go.jp/b_menu/toukei/001/index01.htm
00400002	8KN6	文部科学省	生涯学習政策局調査企画課	学校保健統計調査	指定統計	年		○	△	http://www.mext.go.jp/b_menu/toukei/001/index03.htm
00400003	8KN7	文部科学省	生涯学習政策局調査企画課	学校教員統計調査	指定統計	3年		○	△	http://www.mext.go.jp/b_menu/toukei/001/index02.htm
00400004	8KN8	文部科学省	生涯学習政策局調査企画課	社会教育調査	指定統計	3年		○	△	http://www.mext.go.jp/b_menu/toukei/001/index04.htm
00400201	8KSP	文部科学省	生涯学習政策局調査企画課	子どもの学習費調査	承認統計	2年		○	△	http://www.mext.go.jp/b_menu/toukei/001/index06a.htm
00400202	8KSQ	文部科学省	生涯学習政策局調査企画課	地方教育費調査	届出統計	年、2年		○	△	http://www.mext.go.jp/b_menu/toukei/001/index05.htm
00400301	8KVH	文部科学省	初等中等教育局初等中等教育 企画課	教育職員に係る係争中の争訟事件等の調 査	届出統計	年		○	△	http://www.mext.go.jp/b_menu/toukei/001/index29.htm
00400302	8KVI	文部科学省	初等中等教育局初等中等教育 企画課	教職員の組織する教職員団体の実態調査	届出統計	年		○	△	http://www.mext.go.jp/b_menu/toukei/001/index34.htm
00400303	8KVJ	文部科学省	初等中等教育局児童生徒課	高等学校卒業(予定)者の就職(内定)状況 に関する調査	承認統計	年3回		○	△	http://www.mext.go.jp/b_menu/toukei/001/index10.htm
00400304	8KVK	文部科学省	初等中等教育局児童生徒課	児童生徒の問題行動等生徒指導上の諸問 題に関する調査	承認統計	年		○	△	http://www.mext.go.jp/b_menu/toukei/001/index31.htm
00400305	8KVL	文部科学省	初等中等教育局国際教育課	日本語指導が必要な外国人児童・生徒の受 入状況等に関する調査	届出統計	年		○	△	http://www.mext.go.jp/b_menu/toukei/001/index32.htm
00400306	8KVM	文部科学省	初等中等教育局参事官	学校における教育の情報化等の実態に関す る調査	届出統計	年		○	△	http://www.mext.go.jp/b_menu/toukei/001/index16.htm
00400401	8KY9	文部科学省	高等教育局専門教育課	大学等におけるインターンシップ実施状況調 査	承認統計	年		○	△	http://www.mext.go.jp/b_menu/toukei/001/05120601.htm
00400402	8KYA	文部科学省	高等教育局学生支援課	大学、短期大学、高等専門学校及び専修学 校卒業予定者の就職内定状況等調査	承認統計	年4回		○	△	http://www.mext.go.jp/b_menu/toukei/001/index19.htm
00400501	8L11	文部科学省	科学技術・学術政策局調査調整 課	民間企業の研究活動に関する調査	承認統計	年		○	△	http://www.mext.go.jp/b_menu/toukei/001/index37.htm
00400601	8L3T	文部科学省	研究振興局情報課	学術情報基盤実態調査	承認統計	年		○	△	http://www.mext.go.jp/b_menu/toukei/001/index20.htm
00400801	8L9D	文部科学省	スポーツ・青少年局生涯スポー ツ課	体育・スポーツ施設現況調査	承認統計 届出統計	6年		○	△	http://www.mext.go.jp/b_menu/toukei/001/index45.htm

政府統計コード	簡略コード	府省名	担当部局課室名	調査名	種類	周期	過去統計	統計ページの有無	共通メニュー準拠状況	該当統計ページ
00400802	8L9E	文部科学省	スポーツ・青少年局学校健康教育課	学校給食実施状況等調査	承認統計	年		○	△	http://www.mext.go.jp/b_menu/toukei/001/index24a.htm
00400803	8L9F	文部科学省	スポーツ・青少年局学校健康教育課	学校給食栄養報告	届出統計	年2回		○	×	http://www.mext.go.jp/b_menu/toukei/001/index47.htm
00400804	8L9G	文部科学省	スポーツ・青少年局参事官	体力・運動能力調査	承認統計	年		○	△	http://www.mext.go.jp/b_menu/toukei/001/index22.htm
00401101	8LHP	文化庁	文化部宗務課	宗教統計調査	承認統計	年		○	△	http://www.mext.go.jp/b_menu/toukei/001/index39.htm
00450001	9N81	厚生労働省	大臣官房統計情報部企画課	産業連関表作成基礎調査	承認統計	5年		×	×	—
00450011	9N8B	厚生労働省	大臣官房統計情報部人口動態・保健統計課	人口動態調査	指定統計	月		○	×	http://www.mhlw.go.jp/toukei/saikin/hw/iinkou/kakutei05/index.html
00450012	9N8C	厚生労働省	大臣官房統計情報部人口動態・保健統計課	生命表	加工統計	年、5年		○	×	http://www.mhlw.go.jp/toukei/saikin/hw/life/19th/index.html
00450013	9N8D	厚生労働省	大臣官房統計情報部人口動態・保健統計課	人口動態特殊報告	加工統計	年、5年		○	×	http://www.mhlw.go.jp/toukei/saikin/hw/iinkou/tokusyu/konin06/index.html
00450021	9N8L	厚生労働省	大臣官房統計情報部人口動態・保健統計課保健統計室	医療施設調査	指定統計	月、3年		○	×	http://www.mhlw.go.jp/toukei/saikin/hw/iryosd/05/index.html
00450022	9N8M	厚生労働省	大臣官房統計情報部人口動態・保健統計課保健統計室	患者調査	指定統計	3年		○	×	http://www.mhlw.go.jp/toukei/saikin/hw/kanja/05/index.html
00450023	9N8N	厚生労働省	大臣官房統計情報部人口動態・保健統計課保健統計室	病院報告	承認統計	月、年		○	×	http://www.mhlw.go.jp/toukei/saikin/hw/iryosd/05/index.html
00450024	9N8O	厚生労働省	大臣官房統計情報部人口動態・保健統計課保健統計室	受療行動調査	承認統計	3年		○	×	http://www.mhlw.go.jp/toukei/saikin/hw/jyurvo/05/index.html
00450025	9N8P	厚生労働省	大臣官房統計情報部人口動態・保健統計課保健統計室	地域保健・老人保健事業報告	届出統計	年		○	×	http://www.mhlw.go.jp/toukei/saikin/hw/c-hoken/05/index.html
00450026	9N8Q	厚生労働省	大臣官房統計情報部人口動態・保健統計課保健統計室	医師・歯科医師・薬剤師調査	届出統計	2年		○	×	http://www.mhlw.go.jp/toukei/saikin/hw/ishi/04/index.html
00450027	9N8R	厚生労働省	大臣官房統計情報部人口動態・保健統計課保健統計室	衛生行政報告例	届出統計	年、2年		○	×	http://www.mhlw.go.jp/toukei/saikin/hw/eisei/05/index.html
00450028	9N8S	厚生労働省	大臣官房統計情報部人口動態・保健統計課保健統計室	伝染病統計	届出統計	月、年	○	○	×	http://www.mhlw.go.jp/toukei/itiran/gaiyo/k-eisei.html
00450029	9N8T	厚生労働省	大臣官房統計情報部人口動態・保健統計課保健統計室	母体保護統計報告(優生保護統計報告)	届出統計	年	○	○	×	http://www.mhlw.go.jp/toukei/itiran/gaiyo/k-eisei.html
00450030	9N8U	厚生労働省	大臣官房統計情報部人口動態・保健統計課保健統計室	地域保健事業報告(保健所運営報告)	届出統計	年	○	×	×	00450025に統合
00450031	9N8V	厚生労働省	大臣官房統計情報部人口動態・保健統計課保健統計室	老人保健事業報告	届出統計	年	○	×	×	00450025に統合
00450032	9N8W	厚生労働省	大臣官房統計情報部人口動態・保健統計課保健統計室	国民医療費	加工統計	年		○	×	http://www.mhlw.go.jp/toukei/saikin/hw/k-iryohi/04/index.html

政府統計 コード	簡略コード	府省名	担当部局課室名	調査名	種類	周期	過去統計	統計ページの 有無	共通メニュー 準拠状況	該当統計ページ
00450041	9N95	厚生労働省	大臣官房統計情報部社会統計課	社会福祉施設等調査	承認統計	年		○	×	http://www.mhlw.go.jp/toukei/saikin/hw/fukushi/05/index.html
00450042	9N96	厚生労働省	大臣官房統計情報部社会統計課	介護サービス施設・事業所調査	承認統計	年		○	×	http://www.mhlw.go.jp/toukei/saikin/hw/kaigo/service05/index.html
00450043	9N97	厚生労働省	大臣官房統計情報部社会統計課	21世紀出生児縦断調査	承認統計	年		○	×	http://www.mhlw.go.jp/toukei/saikin/hw/syusseiji/05/index.html
00450044	9N98	厚生労働省	大臣官房統計情報部社会統計課	21世紀成年者縦断調査	承認統計	年		○	×	http://www.mhlw.go.jp/toukei/saikin/hw/judan/seinen07/index.html
00450045	9N99	厚生労働省	大臣官房統計情報部社会統計課	中高年者縦断調査	承認統計	年		○	×	http://www.mhlw.go.jp/toukei/saikin/hw/judan/chukou06/index.html
00450046	9N9A	厚生労働省	大臣官房統計情報部社会統計課	福祉行政報告例	届出統計	月、年		○	×	http://www.mhlw.go.jp/toukei/saikin/hw/gyousei/05/index.html
00450047	9N9B	厚生労働省	大臣官房統計情報部社会統計課	地域児童福祉事業等調査	届出統計	年		○	×	http://www.mhlw.go.jp/toukei/saikin/hw/jidou/05/index.html
00450048	9N9C	厚生労働省	大臣官房統計情報部社会統計課	社会医療診療行為別調査	届出統計	年		○	×	http://www.mhlw.go.jp/toukei/saikin/hw/sinryo/tyosa05/index.html
00450049	9N9D	厚生労働省	大臣官房統計情報部社会統計課	介護給付費実態調査	届出統計	月		○	×	http://www.mhlw.go.jp/toukei/saikin/hw/kaigo/kyufu/05/index.html
00450061	9N9P	厚生労働省	大臣官房統計情報部社会統計課 国民生活基礎調査室	国民生活基礎調査	指定統計	年、3年		○	×	http://www.mhlw.go.jp/toukei/saikin/hw/k-tyosa/k-tyosa05/index.html
00450062	9N9Q	厚生労働省	大臣官房統計情報部社会統計課 国民生活基礎調査室	保健福祉動向調査	承認統計	3年に2回	○	○	×	http://www.mhlw.go.jp/toukei/saikin/hw/hftvosa/hftvosa03/index.html
00450063	9N9R	厚生労働省	大臣官房統計情報部社会統計課 国民生活基礎調査室	介護サービス世帯調査	承認統計	1回限り	○	×	×	00450061に統合
00450071	9N9Z	厚生労働省	大臣官房統計情報部雇用統計課	毎月勤労統計調査	指定統計	月、年		○	×	http://www.mhlw.go.jp/toukei/itiran/roudou/monthly/tyousa.html
00450072	9NA0	厚生労働省	大臣官房統計情報部雇用統計課	労働経済動向調査	承認統計	四半期		○	×	http://www.mhlw.go.jp/toukei/itiran/gaivo/r-koyou.html
00450073	9NA1	厚生労働省	大臣官房統計情報部雇用統計課	雇用動向調査	承認統計	半年		○	×	http://www.mhlw.go.jp/toukei/itiran/roudou/koyou/doukou/06-1/index.html
00450074	9NA2	厚生労働省	大臣官房統計情報部雇用統計課	雇用構造に関する調査	承認統計	年		○	×	http://www.mhlw.go.jp/toukei/itiran/roudou/koyou/keita/05/tyousa.html
00450075	9NA3	厚生労働省	大臣官房統計情報部雇用統計課	非正規雇用に関する調査	承認統計	年		○	×	http://www.mhlw.go.jp/houdou/2006/06/h0614-1.html
00450076	9NA4	厚生労働省	大臣官房統計情報部雇用統計課	産業労働事情調査	承認統計	年	○	○	×	http://www.mhlw.go.jp/toukei/itiran/roudou/koyou/sangvo/03/index.html
00450077	9NA5	厚生労働省	大臣官房統計情報部雇用統計課	雇用管理調査	承認統計	年	○	○	×	http://www.mhlw.go.jp/toukei/itiran/roudou/koyou/kanri/kanri04/index.html
00450091	9NAJ	厚生労働省	大臣官房統計情報部賃金福祉統計課	賃金構造基本統計調査	指定統計	年		○	×	http://www.mhlw.go.jp/toukei/itiran/roudou/chingin/kouzou/detail/index.html

政府統計 コード	簡略コード	府省名	担当部局課室名	調査名	種類	周期	過去統計	統計ページの 有無	共通メニュー 準拠状況	該当統計ページ
00450092	9NAK	厚生労働省	大臣官房統計情報部賃金福祉統計課	屋外労働者職種別賃金調査	指定統計	年	○	○	×	http://www.mhlw.go.jp/toukei/itiran/roudou/chingin/okugai/04gaiyo/index.html
00450093	9NAL	厚生労働省	大臣官房統計情報部賃金福祉統計課	労働安全衛生特別調査(労働安全衛生基本調査)	承認統計	5年		○	×	http://www.mhlw.go.jp/toukei/itiran/roudou/sagai/anzen/05/index.html
00450094	9NAM	厚生労働省	大臣官房統計情報部賃金福祉統計課	労働安全衛生特別調査(労働環境調査)	承認統計	5年		○	×	http://www.mhlw.go.jp/toukei/itiran/roudou/sagai/anzen/kankyou01/index.html
00450095	9NAN	厚生労働省	大臣官房統計情報部賃金福祉統計課	労働安全衛生特別調査(労働者健康状況調査)	承認統計	5年		○	×	http://www.mhlw.go.jp/toukei/itiran/roudou/sagai/anzen/kenkou02/index.html
00450096	9NAO	厚生労働省	大臣官房統計情報部賃金福祉統計課	労働安全衛生特別調査(技術革新と労働に関する実態調査)	承認統計	5年		○	×	http://www.mhlw.go.jp/toukei/itiran/roudou/sagai/anzen/03/index.html
00450097	9NAP	厚生労働省	大臣官房統計情報部賃金福祉統計課	労働安全衛生特別調査(建設業労働災害防止対策等総合実態調査)	承認統計	5年		○	×	http://www.mhlw.go.jp/toukei/itiran/roudou/sagai/anzen/04/index.html
00450098	9NAQ	厚生労働省	大臣官房統計情報部賃金福祉統計課	賃金引上げ等の実態に関する調査	承認統計	年		○	×	http://www.mhlw.go.jp/toukei/itiran/roudou/chingin/iittai/06/index.html
00450099	9NAR	厚生労働省	大臣官房統計情報部賃金福祉統計課	就労条件総合調査	承認統計	年		○	×	http://www.mhlw.go.jp/toukei/itiran/roudou/iikan/syurou/06/index.html
00450100	9NAS	厚生労働省	大臣官房統計情報部賃金福祉統計課	労働災害動向調査	承認統計	半年、年		○	×	http://www.mhlw.go.jp/toukei/itiran/roudou/sagai/05/index.html
00450101	9NAT	厚生労働省	大臣官房統計情報部賃金福祉統計課	労使関係総合調査(労働組合基礎調査)	承認統計	年		○	×	http://www.mhlw.go.jp/toukei/itiran/roudou/roushi/kiso/06/index.html
00450102	9NAU	厚生労働省	大臣官房統計情報部賃金福祉統計課	労使関係総合調査(労働組合活動実態調査)	承認統計	5年		○	×	http://www.mhlw.go.jp/toukei/itiran/roudou/roushi/iittai/iittai05/index.html
00450103	9NAV	厚生労働省	大臣官房統計情報部賃金福祉統計課	労使関係総合調査(労働協約等実態調査)	承認統計	5年		○	×	http://www.mhlw.go.jp/toukei/itiran/roudou/roushi/iittai/iittai01/index.html
00450104	9NAW	厚生労働省	大臣官房統計情報部賃金福祉統計課	労使関係総合調査(団体交渉と労働争議に関する実態調査)	承認統計	5年		○	×	http://www.mhlw.go.jp/houdou/2003/06/h0627-1.html
00450105	9NAX	厚生労働省	大臣官房統計情報部賃金福祉統計課	労使関係総合調査(労働組合実態調査)	承認統計	5年		○	×	http://www.mhlw.go.jp/toukei/itiran/roudou/roushi/iittai/iittai03/index.html
00450106	9NAY	厚生労働省	大臣官房統計情報部賃金福祉統計課	労使関係総合調査(労使コミュニケーション調査)	承認統計	5年		○	×	http://www.mhlw.go.jp/toukei/itiran/roudou/roushi/iittai/iittai04/index.html
00450107	9NAZ	厚生労働省	大臣官房統計情報部賃金福祉統計課	林業労働者職種別賃金調査	承認統計	年	○	○	×	http://www.mhlw.go.jp/toukei/itiran/roudou/chingin/ringyo/04gaiyo/index.html
00450108	9NB0	厚生労働省	大臣官房統計情報部賃金福祉統計課	労働争議統計調査	届出統計	月		○	×	http://www.mhlw.go.jp/toukei/itiran/roudou/roushi/sougi/05/index.html
00450121	9NBD	厚生労働省	医政局指導課	病院経営収支調査	承認統計	年	○	○	×	http://www.mhlw.go.jp/toukei/itiran/gaiyo/k-eisei.html
00450122	9NBE	厚生労働省	医政局指導課	無医地区等調査	届出統計	5年		○	×	http://www.mhlw.go.jp/toukei/itiran/gaiyo/k-eisei.html
00450123	9NBF	厚生労働省	医政局指導課	院内感染対策サーベイランス	承認統計	月ないし6月に1回		○	×	http://www.mhlw.go.jp/toukei/itiran/gaiyo/k-eisei.html

政府統計 コード	簡略コード	府省名	担当部局課室名	調査名	種類	周期	過去統計	統計ページの 有無	共通メニュー 準拠状況	該当統計ページ
00450131	9NBN	厚生労働省	医政局歯科保健課	歯科疾患実態調査	承認統計	6年		○	×	http://www.mhlw.go.jp/topics/2007/01/dl/tp0129-1g.pdf
00450132	9NBO	厚生労働省	医政局歯科保健課	無歯科医地区等調査	届出統計	5年		○	×	http://www.mhlw.go.jp/shingi/2005/06/dl/s0608-9a1.pdf
00450141	9NBX	厚生労働省	医政局看護課	看護師等学校養成所入学状況及び卒業生 就業状況調査	承認統計	年		○	×	http://www.mhlw.go.jp/toukei/itiran/gaivo/k-eisei.html
00450151	9NC7	厚生労働省	医政局経済課	菓子工業生産動態統計調査	指定統計	月		○	×	http://www.dbtk.mhlw.go.jp/toukei/kouhyo/indexk-kousei.html#kou23
00450152	9NC8	厚生労働省	医政局経済課	医薬品・医療機器産業実態調査	承認統計	年		○	×	http://www.dbtk.mhlw.go.jp/toukei/kouhyo/indexk-kousei.html#kou38
00450153	9NC9	厚生労働省	医政局経済課	医薬品価格調査	承認統計	2年		○	×	http://www.mhlw.go.jp/toukei/itiran/gaivo/k-eisei.html
00450154	9NCA	厚生労働省	医政局経済課	特定保険医療材料価格調査	承認統計	2年		○	×	http://www.mhlw.go.jp/toukei/itiran/gaivo/k-eisei.html
00450161	9NCH	厚生労働省	健康局総務課	原子爆弾被爆者実態調査	承認統計	10年		○	×	http://www.mhlw.go.jp/toukei/itiran/gaivo/k-eisei.html
00450171	9NCR	厚生労働省	健康局総務課生活習慣病対策 室	国民健康・栄養調査	承認統計	年		○	×	http://www.dbtk.mhlw.go.jp/toukei/kouhyo/indexk-kousei.html#kou14
00450181	9ND1	厚生労働省	医薬食品局血液対策課	血液製剤使用実態調査	承認統計	年		○	×	http://www.mhlw.go.jp/shingi/2006/11/dl/s1130-12b.pdf
00450191	9NDB	厚生労働省	医薬食品局食品安全部監視安全課	食中毒統計調査	届出統計	年		○	×	http://www.mhlw.go.jp/toukei/itiran/gaivo/k-eisei.html
00450192	9NDC	厚生労働省	医薬食品局食品安全部監視安全課	食肉検査等情報還元調査	届出統計	月、四半期、年度		○	×	http://www.mhlw.go.jp/toukei/itiran/gaivo/k-eisei.html
00450201	9NDL	厚生労働省	労働基準局勤労者生活部勤労者生活課	最低賃金に関する実態調査	承認統計	年		○	×	http://www.mhlw.go.jp/toukei/itiran/gaivo/r-chingin.html
00450211	9NDV	厚生労働省	労働基準局安全衛生部労働衛生課	定期健康診断結果報告	届出統計	年		×	×	—
00450221	9NE5	厚生労働省	職業安定局雇用政策課	雇用状況実態調査	承認統計	年	○	○	×	http://www.dbtk.mhlw.go.jp/toukei/kouhyo/indexk-roudou.html#rou19
00450222	9NE6	厚生労働省	職業安定局雇用政策課	一般職業紹介状況(職業安定業務統計)	業務統計	月		○	×	http://www.mhlw.go.jp/toukei/itiran/roudou/kovou/ippan/detail/index.html
00450231	9NEF	厚生労働省	職業安定局雇用開発課若年者 雇用対策室	大学・短期大学・高等専門学校及び専修学 校卒業生予定者の就職内定状況等調査	承認統計	年4回		○	×	http://www.mhlw.go.jp/houdou/2006/11/h1110-3.html
00450241	9NEP	厚生労働省	職業安定局雇用開発課建設・港 湾対策室	港湾運送事業雇用実態調査	承認統計	5年		○	×	http://www.dbtk.mhlw.go.jp/toukei/kouhyo/indexk-roudou.html#rou23
00450251	9NEZ	厚生労働省	職業安定局雇用開発課農山村 雇用対策室	出稼労働者雇用等実態調査	承認統計	2年	○	○	×	http://www.dbtk.mhlw.go.jp/toukei/kouhyo/indexk-roudou.html#rou20
00450261	9NF9	厚生労働省	職業安定局高齢・障害者雇用対 策部障害者雇用対策課	障害者雇用実態調査	承認統計	5年		○	×	http://www.dbtk.mhlw.go.jp/toukei/kouhyo/indexk-roudou.html#rou27

政府統計 コード	簡略コード	府省名	担当部局課室名	調査名	種類	周期	過去統計	統計ページの 有無	共通メニュー 準拠状況	該当統計ページ
00450271	9NFJ	厚生労働省	雇用均等・児童家庭局総務課	乳幼児栄養調査	承認統計	10年		○	×	http://www.dbtk.mhlw.go.jp/toukei/kouhyo/index-kousei.html#kou28
00450272	9NFK	厚生労働省	雇用均等・児童家庭局総務課	乳幼児身体発育調査	承認統計	10年		○	×	http://www.mhlw.go.jp/houdou/0110/h1024-4a.html
00450273	9NFL	厚生労働省	雇用均等・児童家庭局総務課	児童養護施設入所児童等調査	承認統計	5年		○	×	http://www.mhlw.go.jp/houdou/2004/07/h0722-2.html
00450274	9NFM	厚生労働省	雇用均等・児童家庭局総務課	全国家庭児童調査	承認統計	5年		○	×	http://www.mhlw.go.jp/houdou/0105/h0531-3.html
00450275	9NFN	厚生労働省	雇用均等・児童家庭局総務課	全国母子世帯等調査	承認統計	5年		○	×	http://www.dbtk.mhlw.go.jp/toukei/kouhyo/index-kousei.html#kou26
00450281	9NFT	厚生労働省	雇用均等・児童家庭局雇用均等政策課	女性雇用管理基本調査	承認統計	年		○	×	http://www.dbtk.mhlw.go.jp/toukei/kouhyo/index-roudou.html#rou17
00450291	9NG3	厚生労働省	雇用均等・児童家庭局短時間・在宅労働課	家内労働等実態調査	承認統計	年		○	×	http://www.dbtk.mhlw.go.jp/toukei/kouhyo/index-roudou.html#rou24
00450292	9NG4	厚生労働省	雇用均等・児童家庭局短時間・在宅労働課	家内労働概況調査	届出統計	年		○	×	http://www.dbtk.mhlw.go.jp/toukei/kouhyo/index-roudou.html#rou25
00450301	9NGD	厚生労働省	社会・援護局総務課	福祉事務所現況調査	届出統計	年		○	×	http://www.dbtk.mhlw.go.jp/toukei/kouhyo/index-kousei.html#kou30
00450302	9NGE	厚生労働省	社会・援護局総務課	社会福祉法人の現況報告	業務統計	年		×	×	—
00450303	9NGF	厚生労働省	社会・援護局総務課	無料低額診療事業等に係る実施状況の報告	業務統計	年		×	×	—
00450311	9NGN	厚生労働省	社会・援護局保護課	社会保障生計調査	承認統計	月		○	×	http://www.dbtk.mhlw.go.jp/toukei/kouhyo/index-kousei.html#kou30
00450312	9NGO	厚生労働省	社会・援護局保護課	被保護者全国一斉調査	届出統計	年		○	×	http://www.dbtk.mhlw.go.jp/toukei/kouhyo/index-kousei.html#kou30
00450313	9NGP	厚生労働省	社会・援護局保護課	医療扶助実態調査	届出統計	年		○	×	http://www.dbtk.mhlw.go.jp/toukei/kouhyo/index-kousei.html#kou30
00450321	9NGX	厚生労働省	社会・援護局地域福祉課	消費生活協同組合(連合会)実態調査	承認統計	年		○	×	http://www.mhlw.go.jp/toukei/itiran/gaiyo/k-fukushi.html
00450322	9NGY	厚生労働省	社会・援護局地域福祉課	ホームレスの実態に関する全国調査(生活実態調査)	承認統計	不定期		○	×	http://www.mhlw.go.jp/houdou/2003/03/h0326-5.html
00450323	9NGZ	厚生労働省	社会・援護局地域福祉課	ホームレスの実態に関する全国調査(概数調査)	届出統計	不定期		○	×	http://www.mhlw.go.jp/houdou/2003/03/h0326-5.html
00450331	9NH7	厚生労働省	社会・援護局援護企画課中国孤児等対策室	中国帰国者生活実態調査	承認統計	不定期		○	×	http://www.mhlw.go.jp/toukei/itiran/gaiyo/k-fukushi.html
00450341	9NHH	厚生労働省	社会・援護局障害保健福祉部企画課	知的障害児(者)基礎調査	承認統計	5年		○	×	http://www.mhlw.go.jp/toukei/itiran/gaiyo/k-fukushi.html
00450342	9NHI	厚生労働省	社会・援護局障害保健福祉部企画課	身体障害児・者等実態調査	承認統計	5年		○	×	http://www.mhlw.go.jp/toukei/itiran/gaiyo/k-fukushi.html

政府統計 コード	簡略コード	府省名	担当部局課室名	調査名	種類	周期	過去統計	統計ページの 有無	共通メニュー 準拠状況	該当統計ページ
00450343	9NHJ	厚生労働省	社会・援護局障害保健福祉部企画課	障害程度区分認定状況調査	届出統計	年		×	×	—
00450351	9NHR	厚生労働省	老健局介護保険課	介護保険事業状況報告調査	届出統計	月、年		○	×	http://www.mhlw.go.jp/toukei/itiran/gaiyo/k-roujin.html
00450361	9NI1	厚生労働省	老健局計画課	老人保健福祉計画等統計調査	届出統計	年		×	×	—
00450371	9NIB	厚生労働省	老健局老人保健課	介護事業経営概況調査	承認統計	3年		○	×	http://www.dbtk.mhlw.go.jp/toukei/kouhyo/index-k-kousei.html#kou21
00450372	9NIC	厚生労働省	老健局老人保健課	介護事業者経営実態調査	承認統計	3年		○	×	http://www.mhlw.go.jp/toukei/itiran/gaiyo/k-roujin.html
00450373	9NID	厚生労働省	老健局老人保健課	要介護認定等に係る認定調査結果等報告	届出統計	月		×	×	—
00450381	9NIL	厚生労働省	保険局医療課	医療経済実態調査	承認統計	2年		○	×	http://www.dbtk.mhlw.go.jp/toukei/kouhyo/index-k-kousei.html#kou34
00450382	9NIM	厚生労働省	保険局医療課	歯科技工料金調査	承認統計	2年		×	×	—
00450383	9NIN	厚生労働省	保険局医療課	保険医療材料等使用状況調査	承認統計	2年		×	×	—
00450384	9NIO	厚生労働省	保険局医療課	衛生検査所検査料金調査	承認統計	2年		×	×	—
00450385	9NIP	厚生労働省	保険局医療課	訪問看護療養費実態調査	届出統計	2年		×	×	—
00450386	9NIQ	厚生労働省	保険局医療課	DPC導入の影響評価に係る調査	承認統計	年7回		×	×	—
00450391	9NIV	厚生労働省	保険局調査課	健康保険被保険者実態調査	承認統計	年		○	×	http://www.dbtk.mhlw.go.jp/toukei/kouhyo/index-k-kousei.html#kou12
00450392	9NIW	厚生労働省	保険局調査課	医療経済実態調査	承認統計	2年		○	×	http://www.dbtk.mhlw.go.jp/toukei/kouhyo/index-k-kousei.html#kou34
00450393	9NIX	厚生労働省	保険局調査課	健康保険診療状況実態調査	承認統計	年	○	×	×	—
00450394	9NIY	厚生労働省	保険局調査課	国民健康保険医療給付実態調査	届出統計	年		○	×	http://www.dbtk.mhlw.go.jp/toukei/kouhyo/index-k-kousei.html#kou12
00450395	9NIZ	厚生労働省	保険局調査課	国民健康保険診療施設年報	届出統計	年		○	×	http://www.dbtk.mhlw.go.jp/toukei/kouhyo/index-k-kousei.html#kou16
00450396	9NJ0	厚生労働省	保険局調査課	国民健康保険事業月報等	届出統計	月、年		○	×	http://www.dbtk.mhlw.go.jp/toukei/kouhyo/indexkk_17_4.html
00450397	9NJ1	厚生労働省	保険局調査課	国民健康保険実態調査	届出統計	年		○	×	http://www.dbtk.mhlw.go.jp/toukei/kouhyo/index-k-kousei.html#kou15
00450398	9NJ2	厚生労働省	保険局調査課	国民健康保険診療状況実態調査	届出統計	年	○	○	×	http://www.dbtk.mhlw.go.jp/toukei/kouhyo/index-k-kousei.html#kou19

政府統計 コード	簡略コード	府省名	担当部局課室名	調査名	種類	周期	過去統計	統計ページの 有無	共通メニュー 準拠状況	該当統計ページ
00450399	9NJ3	厚生労働省	保険局調査課	「医療費の動向」調査	届出統計	月		×	×	—
00450411	9NJF	厚生労働省	年金局数理課	年金制度基礎調査	承認統計	基本的に毎年		○	×	http://www.dbtk.mhlw.go.jp/toukei/kouhyo/index-k-kousei.html#kou19
00450421	9NJP	厚生労働省	政策統括官付政策評価官室	社会保障制度企画調査	承認統計	所得再分配調査の中間年		○	×	http://www.dbtk.mhlw.go.jp/toukei/kouhyo/index-k-kousei.html#kou13
00450422	9NJQ	厚生労働省	政策統括官付政策評価官室	所得再分配調査	承認統計	3年		○	×	http://www.dbtk.mhlw.go.jp/toukei/kouhyo/indexkk_6_3.html
00450431	9NJZ	厚生労働省	国立社会保障・人口問題研究所	社会保障・人口問題基本調査(出生動向基本調査)	承認統計	5年		○	×	http://www.ipss.go.jp/site-ad/Database/database.html
00450432	9NK0	厚生労働省	国立社会保障・人口問題研究所	社会保障・人口問題基本調査(人口移動調査)	承認統計	5年		○	×	http://www.ipss.go.jp/site-ad/Database/database.html
00450433	9NK1	厚生労働省	国立社会保障・人口問題研究所	社会保障・人口問題基本調査(社会保障実態調査)	承認統計	5年		×	×	—
00450434	9NK2	厚生労働省	国立社会保障・人口問題研究所	社会保障・人口問題基本調査(全国家庭動向調査)	承認統計	5年		○	×	http://www.ipss.go.jp/site-ad/Database/database.html
00450435	9NK3	厚生労働省	国立社会保障・人口問題研究所	社会保障・人口問題基本調査(世帯動態調査)	承認統計	5年		○	×	http://www.ipss.go.jp/site-ad/Database/database.html
00450437	9NK5	厚生労働省	国立社会保障・人口問題研究所	社会保障給付費	加工統計	年		○	×	http://www.mhlw.go.jp/shingi/2005/09/dl/s0921-11g.pdf
00450451	9NKJ	厚生労働省	職業能力開発局総務課基盤整備室	能力開発基本調査	承認統計	年		×	×	—
00451001	9NZT	社会保険庁	運営部企画課数理調査室	公的年金加入状況等調査	承認統計	3年		○	×	http://www.sia.go.jp/infom/press/houdou/2007/h070220.pdf
00451003	9NZV	社会保険庁	運営部企画課数理調査室	国民年金被保険者実態調査	承認統計	3年		○	×	http://www1.mhlw.go.jp/toukei/k-nenkin/index.html
00451003	9NZV	社会保険庁	運営部企画課数理調査室	国民年金被保険者実態調査	届出統計	3年		○	×	http://www1.mhlw.go.jp/toukei/k-nenkin/index.html
00451004	9NZW	社会保険庁	運営部企画課数理調査室	政管健保及び船員保険の医療給付受給者状況調査	届出統計	年		○	×	http://www.mhlw.go.jp/toukei/itiran/gaiyo/k-hoken.html
00451005	9NZX	社会保険庁	運営部企画課数理調査室	社会保険事業統計	業務統計	月、年		○	×	http://www.sia.go.jp/infom/tokei/
00451006	9NZY	社会保険庁	運営部企画課数理調査室	業態別・規模別適用状況調	業務統計	年		○	×	http://www.sia.go.jp/infom/tokei/
00451007	9NZZ	社会保険庁	運営部企画課数理調査室	現金給付受給者状況調査	業務統計	年		×	×	—
00451021	9OOD	社会保険庁	運営部年金保険課	老齢福祉年金等受給権者実態調査	届出統計	年		×	×	—
00452001	9ORL	中央労働委員会	事務局総務課	賃金事情等総合調査	承認統計	年、2年		○	×	http://www.dbtk.mhlw.go.jp/toukei/kouhyo/index-k-roudou.html#rou22

政府統計 コード	簡略コード	府省名	担当部局課室名	調査名	種類	周期	過去統計	統計ページの 有無	共通メニュー 準拠状況	該当統計ページ
00500000	APSW	農林水産省	大臣官房情報課情報分析室	産業連関表特別調査	承認統計	5年		×	×	—
00500001	APSX	農林水産省	大臣官房情報課情報分析室	農業・食料関連産業の経済計算	加工統計	年		○	×	http://www.maff.go.jp/www/info/bunrui/bun03.html
00500100	APVO	農林水産省	大臣官房国際部国際政策課	農林水産物輸出入統計	加工統計	月、年		○	×	http://www.maff.go.jp/www/info/bunrui/bun07.html
00500200	APYG	農林水産省	大臣官房統計部統計企画課	農林水産業生産指数	加工統計	年		○	×	http://www.maff.go.jp/www/info/bunrui/bun03.html#nen12
00500201	APYH	農林水産省	大臣官房統計部経営・構造統計課	農業経営統計調査	指定統計	年		○	×	http://www.maff.go.jp/www/info/bunrui/bun03.html#nen4
00500202	APYI	農林水産省	大臣官房統計部経営・構造統計課	林業経営統計調査	承認統計	年		○	×	http://www.maff.go.jp/www/info/bunrui/bun05.html#nen4
00500203	APYJ	農林水産省	大臣官房統計部経営・構造統計課	漁業経営調査	承認統計	年		○	×	http://www.maff.go.jp/www/info/bunrui/bun06.html#nen5
00500204	APYK	農林水産省	大臣官房統計部経営・構造統計課	農作物価統計調査	承認統計	月、5年		○	×	http://www.maff.go.jp/www/info/bunrui/bun03.html#nen11
00500205	APYL	農林水産省	大臣官房統計部経営・構造統計課	環境保全型農業推進農家の経営分析調査	承認統計	5年		○	×	http://www.tdb.maff.go.jp/toukei/a02smenu1?TokID=E023&TokKbn=B&Nen=2003&HNen=H15
00500206	APYM	農林水産省	大臣官房統計部経営・構造統計課	生産農業所得統計	加工統計	年		○	×	http://www.maff.go.jp/www/info/bunrui/bun03.html
00500207	APYN	農林水産省	大臣官房統計部経営・構造統計課	生産林業所得統計	加工統計	年		○	×	http://www.maff.go.jp/www/info/bunrui/bun05.html#nen3
00500208	APYO	農林水産省	大臣官房統計部経営・構造統計課	漁業生産額	加工統計	年		○	×	http://www.maff.go.jp/www/info/bunrui/bun06.html#nen4
00500209	APYP	農林水産省	大臣官房統計部経営・構造統計課センサス統計室	農林業センサス	指定統計	5年		○	×	http://www.maff.go.jp/www/info/bunrui/bun01.html
00500210	APYQ	農林水産省	大臣官房統計部経営・構造統計課センサス統計室	漁業センサス	指定統計	5年		○	×	http://www.tdb.maff.go.jp/toukei/a02slist?keywd=%8B%99%8B%C6%83Z%83%93%83T%83X&type=and
00500211	APYR	農林水産省	大臣官房統計部経営・構造統計課センサス統計室	農業構造動態調査	承認統計	年		○	×	http://www.maff.go.jp/www/info/bunrui/bun01.html
00500212	APYS	農林水産省	大臣官房統計部経営・構造統計課センサス統計室	農林水産業新規就業者等調査	承認統計	年	○	○	×	http://www.tdb.maff.go.jp/toukei/a02smenu?TouID=B001
00500237	APZH	農林水産省	大臣官房統計部経営・構造統計課センサス統計室	新規就農者就業状態調査	承認統計	5年		×	×	—
00500213	APYT	農林水産省	大臣官房統計部経営・構造統計課センサス統計室	漁業就業動向調査	承認統計	年		○	×	http://www.maff.go.jp/www/info/bunrui/bun06.html#nen1
00500214	APYU	農林水産省	大臣官房統計部経営・構造統計課センサス統計室	農道・林道整備状況調査	届出統計	年	○	○	×	http://www.tdb.maff.go.jp/toukei/a02smenu?TouID=D001
00500238	APZI	農林水産省	大臣官房統計部経営・構造統計課センサス統計室	集落営農実態調査	届出統計	年		○	×	http://www.maff.go.jp/www/info/bunrui/bun01.html#nen2

政府統計 コード	簡略コード	府省名	担当部局課室名	調査名	種類	周期	過去統計	統計ページの 有無	共通メニュー 準拠状況	該当統計ページ
00500239	APZJ	農林水産省	大臣官房統計部経営・構造統計課センサス統計室	集落営農活動実態調査	承認統計	年		×	×	—
00500240	APZK	農林水産省	大臣官房統計部経営・構造統計課センサス統計室	農業資源調査	届出統計	年		○	×	http://www.maff.go.jp/www/info/bunrui/bun01.html#nen4
00500215	APYV	農林水産省	大臣官房統計部生産流通消費統計課	作物統計	指定統計	年		○	×	http://www.maff.go.jp/www/info/bunrui/bun02.html
00500216	APYW	農林水産省	大臣官房統計部生産流通消費統計課	海面漁業生産統計	指定統計	年		○	×	http://www.maff.go.jp/www/info/bunrui/bun06.html#nen2
00500217	APYX	農林水産省	大臣官房統計部生産流通消費統計課	木材統計調査	指定統計	月、年		○	×	http://www.maff.go.jp/www/info/bunrui/bun05.html#nen5
00500218	APYY	農林水産省	大臣官房統計部生産流通消費統計課	遊漁採捕量調査	承認統計	5年	○	○	×	http://www.tdb.maff.go.jp/toukei/a02smenu?TouID=C006
00500219	APYZ	農林水産省	大臣官房統計部生産流通消費統計課	木材流通統計調査	承認統計	月、5年		○	×	http://www.tdb.maff.go.jp/toukei/a02smenu?TouID=F012
00500220	APZ0	農林水産省	大臣官房統計部生産流通消費統計課	内水面漁業生産統計調査	承認統計	年		○	×	http://www.maff.go.jp/www/info/bunrui/bun06.html#nen2
00500221	APZ1	農林水産省	大臣官房統計部生産流通消費統計課	特定作物統計調査	承認統計	年		○	×	http://www.maff.go.jp/www/info/bunrui/bun02.html#nen3
00500222	APZ2	農林水産省	大臣官房統計部生産流通消費統計課	畜産統計調査	承認統計	月、半年、年(センサス年は休止)		○	×	http://www.maff.go.jp/www/info/bunrui/mono08.html#nen1
00500223	APZ3	農林水産省	大臣官房統計部生産流通消費統計課	持続的生産環境に関する実態調査	承認統計	年	○	○	×	http://www.tdb.maff.go.jp/toukei/a02smenu?TouID=D002
00500224	APZ4	農林水産省	大臣官房統計部生産流通消費統計課	繭生産統計	承認統計	年	○	○	×	http://www.tdb.maff.go.jp/toukei/a02smenu?TouID=F004
00500225	APZ5	農林水産省	大臣官房統計部生産流通消費統計課消費統計室	牛乳乳製品統計調査	指定統計	月、年		○	×	http://www.maff.go.jp/www/info/bunrui/mono08.html#nen5
00500226	APZ6	農林水産省	大臣官房統計部生産流通消費統計課消費統計室	青果物卸売市場調査	承認統計	日、月		○	×	http://www.maff.go.jp/www/info/bunrui/bun04.html#nen1
00500227	APZ7	農林水産省	大臣官房統計部生産流通消費統計課消費統計室	畜産物流通統計調査	承認統計	日、月、半年、年		○	×	http://www.maff.go.jp/www/info/bunrui/mono08.html#nen6
00500228	APZ8	農林水産省	大臣官房統計部生産流通消費統計課消費統計室	水産物流通調査	承認統計	月、年		○	×	http://www.maff.go.jp/www/info/bunrui/bun06.html#nen6
00500229	APZ9	農林水産省	大臣官房統計部生産流通消費統計課消費統計室	花き卸売市場調査	承認統計	月		○	×	http://www.maff.go.jp/www/info/bunrui/bun04.html#nen2
00500230	APZA	農林水産省	大臣官房統計部生産流通消費統計課消費統計室	食品産業動向調査	承認統計	年		○	×	http://www.maff.go.jp/www/info/bunrui/bun08.html#nen1
00500231	APZB	農林水産省	大臣官房統計部生産流通消費統計課消費統計室	食品ロス統計調査	承認統計	四半期、5年		○	×	http://www.maff.go.jp/www/info/bunrui/bun08.html#nen2
00500232	APZC	農林水産省	大臣官房統計部生産流通消費統計課消費統計室	食品流通段階別価格形成調査	承認統計	年、3年		○	×	http://www.maff.go.jp/www/info/bunrui/bun08.html#nen4

政府統計 コード	簡略コード	府省名	担当部局課室名	調査名	種類	周期	過去統計	統計ページの 有無	共通メニュー 準拠状況	該当統計ページ
00500233	APZD	農林水産省	大臣官房統計部生産流通消費統計課消費統計室	食品流通構造調査	承認統計	年		○	×	http://www.maff.go.jp/www/info/bunrui/bun08.html#nen4
00500234	APZE	農林水産省	大臣官房統計部生産流通消費統計課消費統計室	農産物地産地消等実態調査	承認統計	不定期	○	○	×	http://www.maff.go.jp/www/info/bunrui/bun08.html#nen2
00500235	APZF	農林水産省	大臣官房統計部生産流通消費統計課消費統計室	生鮮食料品価格・販売動向調査	承認統計	四半期		○	×	http://www.maff.go.jp/www/info/bunrui/bun08.html#tsuki2
00500300	AQ18	農林水産省	総合食料局食料企画課	食料需給表	加工統計	年		○	×	http://www.tdb.maff.go.jp/toukei/a02smenu?TouID=H001
00500301	AQ19	農林水産省	総合食料局食品産業企画課	容器包装利用・製造等実態調査	承認統計	年		○	×	http://www.tdb.maff.go.jp/toukei/a02smenu?TouID=H016
00500302	AQ1A	農林水産省	総合食料局食品産業企画課	農林水産関連企業設備投資動向調査	承認統計	年		○	×	http://www.tdb.maff.go.jp/toukei/a02smenu?TouID=H003
00500303	AQ1B	農林水産省	総合食料局食品産業振興課	食料品生産実態調査	承認統計	月、四半期、年		○	×	http://www.maff.go.jp/www/info/bunrui/bun08.html#nen5
00500304	AQ1C	農林水産省	総合食料局食品産業振興課	油糧生産実績調査	承認統計	月、2年		○	×	http://www.maff.go.jp/www/info/bunrui/bun08.html#tsuki3
00500305	AQ1D	農林水産省	総合食料局食糧部計画課	米麦の出荷等に関する基本調査	承認統計	年		○	×	http://www.tdb.maff.go.jp/toukei/a02slist?keywd=%95%C4%94%9E&type=and
00500306	AQ1E	農林水産省	総合食料局食糧部計画課	米穀の流通・消費等動態調査	承認統計	月、年		○	×	http://www.tdb.maff.go.jp/toukei/a02smenu?TouID=I005
00500307	AQ1F	農林水産省	総合食料局食糧部消費流通課	米麦加工食品生産動態等統計調査	承認統計	月、年		○	○	http://www.syokuryo.maff.go.jp/kasyoku/tyousa/framepage8.html
00500308	AQ1G	農林水産省	総合食料局食糧部食糧貿易課	製粉及び精麦工場経営概況調査	承認統計	月、年		○	×	http://www.tdb.maff.go.jp/toukei/a02smenu2?TokID=I017&TokKbn=B&TokID1=I017B2004-005&HNen=H16&Nen=2004#TOP
00500500	AQ6S	農林水産省	生産局農産振興課環境保全型農業対策室	土壌改良資材の生産量及び輸入量調査	承認統計	年		○	×	http://www.tdb.maff.go.jp/toukei/a02smenu1?TokID=P002&TokKbn=B&Nen=2003&HNen=H15#TOP
00500501	AQ6T	農林水産省	生産局野菜課	野菜生産状況表式調査	届出統計	2年		○	×	http://www.tdb.maff.go.jp/toukei/a02smenu1?TokID=P008&TokKbn=B&Nen=2004&HNen=H16
00500502	AQ6U	農林水産省	生産局野菜課	園芸用ガラス室、ハウス等の設置状況調査	届出統計	2年		○	×	http://www.tdb.maff.go.jp/toukei/a02smenu?TouID=P007
00500503	AQ6V	農林水産省	生産局果樹花き課	特産果樹生産動態等調査	届出統計	年		○	×	http://www.tdb.maff.go.jp/toukei/a02smenu?TouID=P001
00500504	AQ6W	農林水産省	生産局特産振興課	蚕糸業需給・価格動向調査	承認統計	月、隔月、年、3蚕期		○	×	http://www.tdb.maff.go.jp/toukei/a02smenu?TouID=P004
00500505	AQ6X	農林水産省	生産局特産振興課	特産農作物の生産実績報告	届出統計	年		○	×	http://www.tdb.maff.go.jp/toukei/a02smenu?TouID=P003
00500506	AQ6Y	農林水産省	生産局特産振興課	蚕業に関する調査	届出統計	年		○	×	http://www.tdb.maff.go.jp/toukei/a02smenu?TouID=P005
00500507	AQ6Z	農林水産省	生産局畜産部畜産振興課	飼料需給表	加工統計	年		×	×	—

政府統計 コード	簡略コード	府省名	担当部局課室名	調査名	種類	周期	過去統計	統計ページ の有無	共通メニュー 準拠状況	該当統計ページ
00500508	AQ70	農林水産省	生産局畜産部牛乳乳製品課	牛乳乳製品の生産動向	加工統計	月		○	×	http://www.maff.go.jp/lin/04-nyuuseihin.html
00500509	AQ71	農林水産省	生産局畜産部牛乳乳製品課	チーズの需給表	加工統計	年		○	×	http://www.maff.go.jp/lin/04-nyuuseihin.html
00500600	AQ9K	農林水産省	経営局経営政策課	農業経営改善計画の認定状況	業務統計	四半期		○	×	http://www.maff.go.jp/www/info/bunrui/bun01.html#nen3
00500601	AQ9L	農林水産省	経営局構造改善課	土地管理情報収集分析調査	届出統計	年		○	×	http://www.maff.go.jp/www/info/bunrui/bun01.html#nen4
00500602	AQ9M	農林水産省	経営局協同組織課	農業協同組合及び同連合会一斉調査	承認統計	年		○	×	http://www.tdb.maff.go.jp/toukei/a02smenu?TouID=R001
00500603	AQ9N	農林水産省	経営局協同組織課	農業協同組合等現在数統計	業務統計	年		○	×	http://www.tdb.maff.go.jp/toukei/a02smenu?TouID=R006
00500604	AQ9O	農林水産省	経営局保険課	農作物共済統計表	業務統計	年		○	×	http://www.tdb.maff.go.jp/toukei/a02smenu?TouID=R009
00500605	AQ9P	農林水産省	経営局保険課	家畜共済統計表	業務統計	年		○	×	http://www.tdb.maff.go.jp/toukei/a02smenu?TouID=R013
00500606	AQ9Q	農林水産省	経営局保険課	果樹共済統計表	業務統計	年		○	×	http://www.tdb.maff.go.jp/toukei/a02smenu?TouID=R011
00500607	AQ9R	農林水産省	経営局保険課	畑作物共済統計表	業務統計	年		○	×	http://www.tdb.maff.go.jp/toukei/a02smenu?TouID=R010
00500608	AQ9S	農林水産省	経営局保険課	園芸施設共済統計表	業務統計	年		○	×	http://www.tdb.maff.go.jp/toukei/a02smenu?TouID=R012
00500700	AQCC	農林水産省	農村振興局企画部農村政策課	農村地域工業等導入基本方針策定等調査	承認統計 届出統計	5年		○	×	http://www.tdb.maff.go.jp/toukei/a02smenu?TouID=S002
00500702	AQCE	農林水産省	農村振興局企画部農村政策課	農村地域工業等導入地区管理基本調査	届出統計	年		×	×	—
00500701	AQCD	農林水産省	農村振興局地域整備課	中山間地域等直接支払制度の実施状況	業務統計	年		○	×	http://www.tdb.maff.go.jp/toukei/a02smenu?TouID=S001
00500800	AQF4	農林水産省	農林水産技術会議事務局技術政策課	農林水産関係試験研究機関基礎調査	届出統計	年		○	×	http://www.tdb.maff.go.jp/toukei/a02smenu?TouID=T001
00501000	AQKO	林野庁	林政部企画課	木材需給表	加工統計	年		○	×	http://www.tdb.maff.go.jp/toukei/a02smenu?TouID=U003
00501001	AQKP	林野庁	林政部経営課	森林組合一斉調査	承認統計	年		○	×	http://www.tdb.maff.go.jp/toukei/a02smenu?TouID=U001
00501002	AQKQ	林野庁	森林整備部研究・保全課	森林づくり活動アンケート	承認統計	3年		○	×	http://www.tdb.maff.go.jp/toukei/a02smenu?TouID=U006
00501003	AQKR	林野庁	森林整備部研究・保全課	緑化樹木の生産状況調査	届出統計	年		○	×	http://www.tdb.maff.go.jp/toukei/a02smenu?TouID=U007
00501004	AQKS	林野庁	林政部経営課	特用林産物需給動態調査	届出統計	年		×	×	—

政府統計コード	簡略コード	府省名	担当部局課室名	調査名	種類	周期	過去統計	統計ページの有無	共通メニュー準拠状況	該当統計ページ
00502000	ARCG	水産庁	漁政部水産経営課	都道府県知事認可の漁業協同組合の職員に関する一斉調査	承認統計	2年		○	×	http://www.tdb.maff.go.jp/toukei/a02smenu?TouID=V002
00502001	ARCH	水産庁	漁政部加工流通課	水産加工業経営調査	承認統計	5年		○	×	http://www.tdb.maff.go.jp/toukei/a02smenu?TouID=V001
00550010	BSE2	経済産業省	経済産業政策局調査統計部産業統計室	工業統計調査	指定統計	年		○	×	http://www.meti.go.jp/statistics/data/h2i0000i.html
00550020	BSEC	経済産業省	経済産業政策局調査統計部産業統計室	商業統計調査	指定統計	5年		○	×	http://www.meti.go.jp/statistics/data/h2sc000i.html
00550030	BSEM	経済産業省	経済産業政策局調査統計部産業統計室	商業動態統計調査	指定統計	月		○	×	http://www.meti.go.jp/statistics/index.html
00550040	BSEW	経済産業省	経済産業政策局調査統計部産業統計室	特定サービス産業実態調査	指定統計	年		○	×	http://www.meti.go.jp/statistics/data/h2v2000i.html
00550050	BSF6	経済産業省	経済産業政策局調査統計部産業統計室	特定サービス産業動態統計調査	承認統計	月		○	×	http://www.meti.go.jp/statistics/data/h2v1000j.html
00550051	BSF7	経済産業省	経済産業政策局調査統計部産業統計室	特定サービス産業動態売上高指数	加工統計	月		○	×	http://www.meti.go.jp/statistics/data/h2v1170j.html
00550060	BSFG	経済産業省	経済産業政策局調査統計部産業統計室	本邦鉱業のすう勢調査	承認統計	5年		○	×	http://www.meti.go.jp/statistics/data/h2e5000j.html
00550070	BSFQ	経済産業省	経済産業政策局調査統計部産業統計室	特定機械設備統計調査	指定統計	不定期	○	×	×	—
00550100	BSGK	経済産業省	経済産業政策局調査統計部企業統計室	経済産業省企業活動基本調査	指定統計	年		○	×	http://www.meti.go.jp/statistics/data/h2c1topi.html
00550110	BSGU	経済産業省	経済産業政策局調査統計部企業統計室	外資系企業動向調査	承認統計	年		○	×	http://www.meti.go.jp/statistics/data/h2c2topi.html
00550120	BSH4	経済産業省	経済産業政策局調査統計部企業統計室	海外事業活動基本調査	承認統計	年		○	×	http://www.meti.go.jp/statistics/data/h2c4topi.html
00550130	BSHE	経済産業省	経済産業政策局調査統計部企業統計室	海外現地法人四半期調査	承認統計	四半期		○	×	http://www.meti.go.jp/statistics/data/h2c3topi.html
00550140	BSHO	経済産業省	経済産業政策局調査統計部企業統計室	商工業実態基本調査	指定統計	5年	○	○	×	http://www.meti.go.jp/statistics/data/h2c5topi.html
00550200	BSJC	経済産業省	経済産業政策局調査統計部鉱工業動態統計室	経済産業省生産動態統計調査	指定統計	月		○	×	http://www.meti.go.jp/statistics/index.html
00550210	BSJM	経済産業省	経済産業政策局調査統計部鉱工業動態統計室	経済産業省特定業種石油等消費統計	指定統計	月		○	×	http://www.meti.go.jp/statistics/index.html
00550300	BSM4	経済産業省	経済産業政策局調査統計部経済解析室	鉱工業生産・出荷・在庫指数	加工統計	月		○	×	http://www.meti.go.jp/statistics/data/h200001i.html
00550310	BSME	経済産業省	経済産業政策局調査統計部経済解析室	鉱工業出荷内訳表	加工統計	月		○	×	http://www.meti.go.jp/statistics/kaiseki/h2abalance.html
00550320	BSMO	経済産業省	経済産業政策局調査統計部経済解析室	稼働率指数・生産能力指数	加工統計	月		○	×	http://www.meti.go.jp/statistics/data/h200001i.html

政府統計 コード	簡略コード	府省名	担当部局課室名	調査名	種類	周期	過去統計	統計ページの 有無	共通メニュー 準拠状況	該当統計ページ
00550330	BSMY	経済産業省	経済産業政策局調査統計部経済解析室	鉱工業総供給表	加工統計	月		○	×	http://www.meti.go.jp/statistics/kaiseki/h2abalance.html
00550340	BSN8	経済産業省	経済産業政策局調査統計部経済解析室	製造工業生産予測調査	承認統計	月		×	×	—
00550350	BSNI	経済産業省	経済産業政策局調査統計部経済解析室	製造工業生産予測指数	加工統計	月		○	×	http://www.meti.go.jp/statistics/data/h200001i.html
00550360	BSNS	経済産業省	経済産業政策局調査統計部経済解析室	第3次産業活動指数	加工統計	月		○	×	http://www.meti.go.jp/statistics/data/h2v3000i.html
00550370	BSO2	経済産業省	経済産業政策局調査統計部経済解析室	第3次産業活動能力・稼働率指数	加工統計	月		×	×	—
00550380	BSOC	経済産業省	経済産業政策局調査統計部経済解析室	全産業活動指数	加工統計	月		○	×	http://www.meti.go.jp/statistics/kaiseki/h2abalance.html
00550390	BSOM	経済産業省	経済産業政策局調査統計部経済解析室	全産業供給指数	加工統計	月		○	×	http://www.meti.go.jp/statistics/kaiseki/h2abalance.html
00550400	BSOW	経済産業省	経済産業政策局調査統計部経済解析室	鉱工業投入調査	承認統計	5年		×	×	—
00550410	BSP6	経済産業省	経済産業政策局調査統計部経済解析室	商品流通調査	承認統計	5年		×	×	—
00550420	BSPG	経済産業省	経済産業政策局調査統計部経済解析室	資本財販売先調査	承認統計	5年		×	×	—
00550430	BSPQ	経済産業省	経済産業政策局調査統計部経済解析室	簡易延長産業連関表	加工統計	年		○	×	http://www.meti.go.jp/statistics/index.html
00550440	BSQ0	経済産業省	経済産業政策局調査統計部経済解析室	地域間産業連関表	加工統計	5年		×	×	—
00550450	BSQA	経済産業省	経済産業政策局調査統計部経済解析室	地域内産業連関表	加工統計	5年		×	×	—
00550460	BSQK	経済産業省	経済産業政策局調査統計部経済解析室	国際産業連関表	加工統計	不定期		×	×	—
00550500	BSRO	経済産業省	経済産業政策局産業資金課	経済産業省設備投資調査	承認統計	年		○	×	http://www.meti.go.jp/statistics/data/h2f0000i.html
00550510	BSRY	経済産業省	経済産業政策局地域経済産業政策課	工場立地動向調査	承認統計	半年		×	×	—
00550520	BSS8	経済産業省	産業技術環境局環境政策課環境指導室	公害防止設備投資調査	承認統計	年		○	×	http://www.meti.go.jp/statistics/index.html
00550530	BSSI	経済産業省	産業技術環境局環境政策課環境指導室	水質汚濁物質排出量総合調査	承認統計	年		○	×	http://www.env.go.jp/water/impure/index.html
00550540	BSSS	経済産業省	産業技術環境局リサイクル推進課	容器包装利用・製造等実態調査	承認統計	年		○	×	http://www.meti.go.jp/policy/recycle/main/3r_policy/policy/research.html
00550550	BST2	経済産業省	製造産業局鉄鋼課	鉄鋼需給動態統計調査	承認統計	月		○	×	http://www.meti.go.jp/statistics/index.html

政府統計 コード	簡略コード	府省名	担当部局課室名	調査名	種類	周期	過去統計	統計ページの 有無	共通メニュー 準拠状況	該当統計ページ
00550560	BSTC	経済産業省	製造産業局鉄鋼課	鉄鋼生産内訳月報	承認統計	月		○	×	http://www.meti.go.jp/statistics/data/h2iukvui.html
00550570	BSTM	経済産業省	製造産業局化学物質管理課化学物質安全室	化学物質の製造・輸入量に関する実態調査	承認統計	3年		○	×	http://www.meti.go.jp/policy/chemical_management/kasinhou/jitt_aichousa/kakuhou18.html
00550580	BSTW	経済産業省	製造産業局化学課	機能性化学品動向調査	承認統計	四半期		×	×	—
00550590	BSU6	経済産業省	製造産業局生物化学産業課	バイオ産業創造基礎調査	承認統計	年		○	×	http://www.meti.go.jp/policy/bio/BioIndustry-Statistics/BioStatisticsTop.html
00550600	BSUG	経済産業省	製造産業局住宅産業窯業建材課	砕石等動態統計調査	承認統計	四半期		○	×	http://www.meti.go.jp/policy/manufacturing/index.html
00550610	BSUQ	経済産業省	製造産業局住宅産業窯業建材課	生コンクリート流通統計調査	承認統計	四半期		○	×	http://www.meti.go.jp/policy/manufacturing/index.html
00550620	BSV0	経済産業省	製造産業局産業機械課	建設機械動向調査	承認統計	2年		○	×	http://www.meti.go.jp/statistics/data/kensetsukikai.htm
00550630	BSVA	経済産業省	製造産業局産業機械課素形材産業室	金属加工統計調査	承認統計	月		○	×	http://www.meti.go.jp/statistics/data/hkinzokukakoi.html
00550640	BSVK	経済産業省	製造産業局繊維課	繊維流通統計調査	承認統計	月		○	×	http://www.meti.go.jp/statistics/index.html
00550650	BSVU	経済産業省	製造産業局紙業生活文化用品課	革需給動態統計調査	承認統計	月		○	×	http://www.meti.go.jp/policy/paper_consumergoods/hikaku-toukei/hyoushi.htm
00550660	BSW4	経済産業省	商務情報政策局情報経済課	情報処理実態調査	承認統計	年		○	×	http://www.meti.go.jp/policy/it_policy/statistics/jvoitsu.htm
00551010	BT5U	資源エネルギー庁	長官官房総合政策課	総合エネルギー統計	加工統計	年		○	×	http://www.enecho.meti.go.jp/info/statistics/index4.htm
00551020	BT64	資源エネルギー庁	資源・燃料部政策課	石油製品需給動態統計調査	指定統計	月		○	×	http://www.meti.go.jp/statistics/data/h2d1100i.html
00551030	BT6E	資源エネルギー庁	資源・燃料部政策課	石油輸入調査	承認統計	月		○	×	http://www.meti.go.jp/statistics/data/h2d1100i.html
00551040	BT6O	資源エネルギー庁	資源・燃料部政策課	石油設備調査	承認統計	2年		○	×	http://www.meti.go.jp/statistics/data/hsekiyusetsubii.html
00551050	BT6Y	資源エネルギー庁	資源・燃料部石油流通課	灯油及びプロパンガス消費実態調査	承認統計	2年		○	×	http://oil-info.ieej.or.jp/cgi-bin/topframemake.cgi?ParaSession=OWF8-5
00551060	BT78	資源エネルギー庁	資源・燃料部鉱物資源課	埋蔵鉱量統計調査	指定統計	5年		○	×	http://www.enecho.meti.go.jp/info/statistics/index3.htm
00551070	BT7I	資源エネルギー庁	資源・燃料部鉱物資源課	非鉄金属等需給動態統計調査	承認統計	月		○	×	http://www.enecho.meti.go.jp/info/statistics/index3.htm
00551080	BT7S	資源エネルギー庁	資源・燃料部鉱物資源課	貴金属流通統計調査	承認統計	月		○	×	http://www.enecho.meti.go.jp/info/statistics/index3.htm#07
00551090	BT82	資源エネルギー庁	資源・燃料部鉱物資源課	非鉄金属海外鉱等受入調査	承認統計	月		○	×	http://www.enecho.meti.go.jp/info/statistics/index3.htm

政府統計 コード	簡略コード	府省名	担当部局課室名	調査名	種類	周期	過去統計	統計ページの 有無	共通メニュー 準拠状況	該当統計ページ
00551100	BT8C	資源エネルギー庁	資源・燃料部鉱物資源課	レアメタル生産動態統計調査	承認統計	月		○	×	http://www.enecho.meti.go.jp/info/statistics/index3.htm
00551110	BT8M	資源エネルギー庁	電力・ガス事業部電力市場整備課	電力需要調査	承認統計	半年		○	×	http://www.enecho.meti.go.jp/denkihp/genjo/chosa/kakaku/index.html
00551120	BT8W	資源エネルギー庁	電力・ガス事業部電力市場整備課	電力調査統計	業務統計	月		○	×	http://www.enecho.meti.go.jp/info/statistics/index5.htm
00551130	BT96	資源エネルギー庁	電力・ガス事業部ガス市場整備課	ガス事業生産動態統計調査	指定統計	月		○	×	http://www.enecho.meti.go.jp/info/statistics/index2.htm
00551140	BT9G	資源エネルギー庁	石油精製備蓄課	石油備蓄の現況	業務統計	月		○	×	http://www.enecho.meti.go.jp/info/statistics/index.htm
00551150	BT9Q	資源エネルギー庁	石油・燃料部石油流通課	LPガス備蓄の現況	業務統計	月		○	×	http://www.enecho.meti.go.jp/info/statistics/index.htm
00551160	BTA0	原子力安全・保安院	電力安全課	電気保安統計	業務統計	年		○	×	http://www.nisa.meti.go.jp/8_electric/setsubi_jiko.html
00551170	BTAA	原子力安全・保安院	鉱山保安課	鉱山保安統計月報	業務統計	月	○	×	×	—
00552010	BTXM	特許庁	総務部技術調査課	知的財産活動調査	承認統計	年		○	×	http://www.ipo.go.jp/shiryou/toukei/h17_tizai_katudou.htm
00552020	BTXW	特許庁	総務部技術調査課	特許行政年次報告書	業務統計	年		○	×	http://www.ipo.go.jp/shiryou/toushin/nenii/nenpou2006_index.htm#toukei
00552030	BTY6	特許庁	総務部技術調査課	重点8分野の特許出願状況	業務統計	年		○	×	http://www.ipo.go.jp/shiryou/toukei/1402-027.htm
00553010	BUPE	中小企業庁	事業環境部企画課調査室	中小企業実態基本調査	承認統計	年		○	×	http://www.chusho.meti.go.jp/koukai/chousa/kihon/index.htm
00553020	BUPO	中小企業庁	事業環境部取引課	下請中小企業短期動向調査	承認統計	月	○	○	×	http://www.chusho.meti.go.jp/keiei/torihiki/tanki_doko_chosa.htm
00553030	BUPY	中小企業庁	事業環境部企画課調査室	規模別製造工業生産指数	加工統計	月		○	×	http://www.chusho.meti.go.jp/koukai/chousa/kibobetu/index.html
00553040	BUQ8	中小企業庁	事業環境部企画課調査室	中小企業の経営指標	承認統計	年	○	○	×	http://www.chusho.meti.go.jp/koukai/chousa/index.html
00553050	BUQI	中小企業庁	事業環境部企画課調査室	中小商業・サービス業設備投資動向調査	承認統計	半年	○	○	×	http://www.chusho.meti.go.jp/koukai/chousa/index.html
00553060	BUQS	中小企業庁	事業環境部企画課調査室	規模別輸出額・輸入額	加工統計	月		○	×	http://www.chusho.meti.go.jp/koukai/chousa/index.html
00553070	BUR2	中小企業庁	事業環境部企画課調査室	規模別国内企業物価指数	加工統計	月		○	×	http://www.chusho.meti.go.jp/koukai/chousa/index.html
00553080	BURC	中小企業庁	事業環境部企画課調査室	倒産の状況	加工統計	月		○	×	http://www.chusho.meti.go.jp/koukai/chousa/index.html
00553090	BURM	中小企業庁	事業環境部企画課調査室	信用保証の状況	加工統計	月		○	×	http://www.chusho.meti.go.jp/koukai/chousa/index.html

政府統計 コード	簡略コード	府省名	担当部局課室名	調査名	種類	周期	過去統計	統計ページの 有無	共通メニュー 準拠状況	該当統計ページ
00553100	BURW	中小企業庁	事業環境部企画課調査室	中小企業の企業数・事業所数	加工統計	5年		○	×	http://www.chusho.meti.go.jp/koukai/chousa/index.html
00600010	CUYY	国土交通省	総合政策局国土環境・調整課事業総括調整官	建設副産物実態調査	承認統計	基本は5年		○	×	http://www.mlit.go.jp/sogoseisaku/region/recycle/fukusanbutsu/jittaichousa/index.htm
00600020	CUZ8	国土交通省	総合政策局交通計画課	大都市交通センサス	承認統計	5年		○	×	http://www.mlit.go.jp/sogoseisaku/kotu_census10/daitosikoutuusennsas.html
00600030	CUZI	国土交通省	総合政策局建設振興課	建設業構造基本調査	承認統計	3年		○	×	http://www.mlit.go.jp/toukeijouhou/chojou/h17kouzou.htm
00600040	CUZS	国土交通省	総合政策局建設振興課労働資材対策室	建設労働・資材原単位調査	承認統計	3年		○	×	http://www.mlit.go.jp/toukeijouhou/chojou/h15gentanni.htm
00600050	CV02	国土交通省	総合政策局建設振興課労働資材対策室	建設労働需給調査	承認統計	月		○	×	http://www.mlit.go.jp/toukeijouhou/chojou/rodo.htm
00600060	CV0C	国土交通省	総合政策局建設振興課労働資材対策室	主要建設資材需給・価格動向調査	承認統計	月		○	×	http://www.mlit.go.jp/toukeijouhou/chojou/mon.htm
00600070	CV0M	国土交通省	総合政策局建設施工企画課	建設機械損料調査	承認統計	2年		○	×	http://www.mlit.go.jp/sogoseisaku/kensetsusekou/kensetsusekou.htm
00600080	CV0W	国土交通省	総合政策局建設施工企画課	建設機械動向調査	承認統計	2年		○	×	http://www.mlit.go.jp/sogoseisaku/kensetsusekou/kensetsusekou.htm
00600090	CV16	国土交通省	総合政策局建設施工企画課	リース・レンタル建設機械情勢調査	承認統計	5年		○	×	http://www.mlit.go.jp/sogoseisaku/kensetsusekou/kensetsusekou.htm
00600100	CV1G	国土交通省	政策統括官付参事官(物流施設担当)	倉庫統計	業務統計	四半期		○	×	http://www.mlit.go.jp/seisakutokatsu/freight/butsuryu-soukogyou.html
00600110	CV1Q	国土交通省	総合政策局観光経済課	旅行・観光消費動向調査	承認統計	四半期		○	×	http://www.mlit.go.jp/sogoseisaku/kanko/hakyu_kouka.html
00600115	CV1V	国土交通省	総合政策局観光経済課	宿泊旅行統計調査	承認統計	四半期		○	×	http://www.mlit.go.jp/sogoseisaku/kanko/stay_stats.html
00600120	CV20	国土交通省	総合政策局情報管理部情報安全・調査課建設統計室	建築着工統計調査	指定統計	月		○	×	http://www.mlit.go.jp/toukeijouhou/chojou/kencha.htm
00600130	CV2A	国土交通省	総合政策局情報管理部情報安全・調査課建設統計室	建設工事統計調査	指定統計	月、年		○	×	http://www.mlit.go.jp/toukeijouhou/chojou/doutaitoukei-p.htm
00600140	CV2K	国土交通省	総合政策局情報管理部情報安全・調査課建設統計室	建設関連業等の動態統計調査	承認統計	月		○	×	http://www.mlit.go.jp/toukeijouhou/chojou/kanren.htm
00600150	CV2U	国土交通省	総合政策局情報管理部情報安全・調査課建設統計室	建設業活動実態調査	承認統計	年		○	×	http://www.mlit.go.jp/toukeijouhou/chojou/katudo05.htm
00600160	CV34	国土交通省	総合政策局情報管理部情報安全・調査課建設統計室	建築物等実態調査	承認統計	年		○	×	http://www.mlit.go.jp/toukeijouhou/chojou/h16zokai.htm
00600170	CV3E	国土交通省	総合政策局情報管理部情報安全・調査課建設統計室	住宅用地完成面積調査	承認統計	年		○	×	http://www.mlit.go.jp/toukeijouhou/chojou/h17kanseimenseki.htm
00600180	CV3O	国土交通省	総合政策局情報管理部情報安全・調査課建設統計室	土木工事間接工事費内訳調査	承認統計	5年		×	×	—

政府統計 コード	簡略コード	府省名	担当部局課室名	調査名	種類	周期	過去統計	統計ページの 有無	共通メニュー 準拠状況	該当統計ページ
00600190	CV3Y	国土交通省	総合政策局情報管理部情報安全・調査課建設統計室	独立行政法人等土木工事費内訳調査	承認統計	5年		×	×	—
00600200	CV48	国土交通省	総合政策局情報管理部情報安全・調査課建設統計室	土木工事費内訳調査	承認統計	5年		×	×	—
00600210	CV4I	国土交通省	総合政策局情報管理部情報安全・調査課建設統計室	建築工事費内訳調査	承認統計	5年		×	×	—
00600220	CV4S	国土交通省	総合政策局情報管理部情報安全・調査課建設統計室	不動産業実態調査	承認統計	5年		×	×	—
00600230	CV52	国土交通省	総合政策局情報管理部情報安全・調査課建設統計室	公共事業工事費内訳調査	届出統計	5年		×	×	—
00600240	CV5C	国土交通省	総合政策局情報管理部情報安全・調査課建設統計室	建築物減失統計調査	届出統計	月		○	×	http://www.mlit.go.jp/toukeijouhou/chojou/messitu.htm
00600250	CV5M	国土交通省	総合政策局情報管理部情報安全・調査課建設統計室	建設業務統計	業務統計	年		×	×	—
00600260	CV5W	国土交通省	総合政策局情報管理部情報安全・調査課建設統計室	建設総合統計	加工統計	月		○	×	http://www.mlit.go.jp/toukeijouhou/chojou/def.htm
00600270	CV66	国土交通省	総合政策局情報管理部情報安全・調査課建設統計室	建設工事費デフレーター	加工統計	年、月		○	×	http://www.mlit.go.jp/toukeijouhou/chojou/def.htm
00600280	CV6G	国土交通省	総合政策局情報管理部情報安全・調査課交通統計室	港湾調査	指定統計	月、年		○	△	http://toukei.mlit.go.jp/kowan/kowan.html
00600290	CV6Q	国土交通省	総合政策局情報管理部情報安全・調査課交通統計室	船舶船員統計調査	指定統計	年	○	○	×	http://toukei.mlit.go.jp/senpakusenin/senpakusenin.html
00600300	CV70	国土交通省	総合政策局情報管理部情報安全・調査課交通統計室	造船造機統計調査	指定統計	月		○	△	http://toukei.mlit.go.jp/zousen/zousen.html
00600310	CV7A	国土交通省	総合政策局情報管理部情報安全・調査課交通統計室	鉄道車両等生産動態統計調査	指定統計	月		○	△	http://toukei.mlit.go.jp/tetsusya/tetsusya.html
00600320	CV7K	国土交通省	総合政策局情報管理部情報安全・調査課交通統計室	船員労働統計調査	指定統計	年		○	△	http://toukei.mlit.go.jp/senrou/senrou.html
00600330	CV7U	国土交通省	総合政策局情報管理部情報安全・調査課交通統計室	自動車輸送統計調査	指定統計	月		○	△	http://toukei.mlit.go.jp/jidousya/jidousya.html
00600340	CV84	国土交通省	総合政策局情報管理部情報安全・調査課交通統計室	内航船舶輸送統計調査	指定統計	月、年		○	△	http://toukei.mlit.go.jp/naikou/naikou.html
00600350	CV8E	国土交通省	総合政策局情報管理部情報安全・調査課交通統計室	鉄道輸送統計調査	承認統計	月、年		○	△	http://toukei.mlit.go.jp/tetsuyu/tetsuyu.html
00600360	CV8O	国土交通省	総合政策局情報管理部情報安全・調査課交通統計室	航空輸送統計	承認統計	月		○	△	http://toukei.mlit.go.jp/koukuu/koukuu.html
00600370	CV8Y	国土交通省	総合政策局情報管理部情報安全・調査課交通統計室	自動車燃料消費量調査	承認統計	月		○	×	http://toukei.mlit.go.jp/nenryou/nenryou.html
00600380	CV98	国土交通省	総合政策局情報管理部情報安全・調査課交通統計室	海難統計	届出統計	年	○	○	×	http://toukei.mlit.go.jp/kainan/kainan.html

政府統計 コード	簡略コード	府省名	担当部局課室名	調査名	種類	周期	過去統計	統計ページの 有無	共通メニュー 準拠状況	該当統計ページ
00600390	CV9I	国土交通省	総合政策局情報管理部情報安全・調査課	交通関連企業設備投資動向調査	承認統計	年		○	×	http://toukei.mlit.go.jp/setubitousi/setubitousi.html
00600400	CV9S	国土交通省	総合政策局情報管理部情報安全・調査課	旅客県間流動調査	承認統計	年		○	△	http://toukei.mlit.go.jp/ryuudou/ryuudou.html
00600410	CVA2	国土交通省	総合政策局情報管理部情報安全・調査課	運輸関連事業投入調査	承認統計	5年		○	×	http://toukei.mlit.go.jp/renkanhyo/renkanhyo.html
00600420	CVAC	国土交通省	総合政策局情報管理部情報安全・調査課	内航船舶品目別運賃収入調査	承認統計	5年		○	×	http://toukei.mlit.go.jp/renkanhyo/renkanhyo.html
00600430	CVAM	国土交通省	総合政策局情報管理部情報安全・調査課	有料駐車場に関する調査	承認統計	5年		○	×	http://toukei.mlit.go.jp/renkanhyo/renkanhyo.html
00600440	CVAW	国土交通省	総合政策局情報管理部情報安全・調査課	こん包業に関する投入調査	承認統計	5年		○	×	http://toukei.mlit.go.jp/renkanhyo/renkanhyo.html
00600450	CVB6	国土交通省	総合政策局情報管理部情報安全・調査課	地方公共団体運輸関係施設調査	届出統計	5年		○	×	http://toukei.mlit.go.jp/renkanhyo/renkanhyo.html
00600460	CVBG	国土交通省	総合政策局情報管理部情報安全・調査課	貨物地域流動調査 ・旅客地域流動調査	加工統計	年		○	△	http://toukei.mlit.go.jp/ryuudou/ryuudou.html
00600470	CVBQ	国土交通省	土地・水資源局土地情報課	法人土地基本調査	指定統計	5年		○	×	http://tochi.mlit.go.jp/kihon/h15_kihon/report/ts_index.html
00600480	CVC0	国土交通省	土地・水資源局土地情報課	法人建物調査	承認統計	5年		○	×	http://tochi.mlit.go.jp/kihon/h15_kihon/report/ts_index.html
00600490	CVCA	国土交通省	土地・水資源局土地情報課	土地保有移動調査	承認統計	年		○	×	http://tochi.mlit.go.jp/hoyuu/index.html
00600500	CVCK	国土交通省	土地・水資源局土地情報課	企業の土地取得状況等に関する調査	承認統計	年		○	×	http://tochi.mlit.go.jp/kigyou/index.html
00600510	CVCU	国土交通省	土地・水資源局水資源部水資源計画課水資源調査室	小規模事業所における工業用水需要実態調査	承認統計	不定期		×	×	—
00600520	CVD4	国土交通省	都市・地域整備局都市計画課都市交通調査室	東京都市圏物資流動調査	承認統計	10年		○	×	http://www.tokyo-pt.jp/data/index.html
00600530	CVDE	国土交通省	都市・地域整備局都市計画課都市交通調査室	中京都市圏物資流動調査	承認統計	10年		×	×	—
00600540	CVDO	国土交通省	都市・地域整備局都市計画課都市交通調査室	京阪神都市圏物資流動調査	承認統計	10年		×	×	—
00600550	CVDY	国土交通省	都市・地域整備局都市計画課都市交通調査室	東京都市圏パーソントリップ調査	承認統計	10年		○	×	http://www.tokyo-pt.jp/data/index.html
00600560	CVE8	国土交通省	都市・地域整備局都市計画課都市交通調査室	中京都市圏パーソントリップ調査	承認統計	10年		○	×	http://www.chukyo-pt.gr.jp/
00600570	CVEI	国土交通省	都市・地域整備局都市計画課都市交通調査室	京阪神都市圏パーソントリップ調査	承認統計	10年		○	×	http://www.keihanshin-pt.com/index.shtml
00600580	CVES	国土交通省	都市・地域整備局都市計画課都市交通調査室、道路局企画課道路経済調査室	全国道路・街路交通情勢調査	承認統計	5年		○	×	http://www.mlit.go.jp/road/ir/ir-data/ir-data.html

政府統計 コード	簡略コード	府省名	担当部局課室名	調査名	種類	周期	過去統計	統計ページの 有無	共通メニュー 準拠状況	該当統計ページ
00600590	CVF2	国土交通省	河川局河川計画課	水害統計調査	承認統計	水害発生の都 度		○	×	http://www.mlit.go.jp/river/iiten/toukei/index.html
00600600	CVFC	国土交通省	河川局河川計画課	公共土木施設水害統計調査	届出統計	年		○	×	http://www.mlit.go.jp/river/iiten/toukei/index.html
00600610	CVFM	国土交通省	道路局企画課	道路統計調査	届出統計	年		×	×	—
00600620	CVFW	国土交通省	道路局道路経済調査室及び政 策統括官付参事官(物流政策担 当)	全国貨物純流動調査	承認統計	5年		○	×	http://www.mlit.go.jp/seisakutokatsu/census/census.html
00600630	CVG6	国土交通省	住宅局住宅政策課	住宅市場動向調査	承認統計	年		○	×	http://www.mlit.go.jp/toukeijouhou/chojou/index.html
00600640	CVGG	国土交通省	住宅局住宅政策課	空家実態調査	承認統計	5年		○	×	http://www.mlit.go.jp/iutakukentiku/house/akiyacvousa/ketsuka/akiyakeisaibun.html
00600650	CVGQ	国土交通省	住宅局住宅政策課	住宅需要実態調査	承認統計	5年		○	×	http://www.mlit.go.jp/kisha/kisha04/07/070903_.html
00600660	CVH0	国土交通省	住宅局住宅生産課	住宅市場動向調査	承認統計	年	○	×	×	—
00600670	CVHA	国土交通省	住宅局住宅資金管理官室	民間住宅ローンの実態に関する調査	承認統計	年		○	×	http://www.mlit.go.jp/kisha/kisha06/07/070630_.html
00600680	CVHK	国土交通省	鉄道局業務政策課	鉄道事業実績報告、軌道事業実績報告	業務統計	年		×	×	—
00600690	CVHU	国土交通省	鉄道局施設課	幹線鉄道旅客流動実態調査	承認統計	5年		×	×	—
00600700	CVI4	国土交通省	自動車交通局技術安全部自動 車情報課	自動車保有車両数	業務統計	月		○	×	http://www.mlit.go.jp/toukeijouhou/toukei07/sokuhou/car_possession/car_possession07_01_.html
00600710	CVIE	国土交通省	自動車交通局技術安全部整備 課	自動車分解整備事業実態調査	承認統計	年		○	×	http://www.mlit.go.jp/idosha/sesaku/jigyo/seibi/seibi.htm
00600720	CVIO	国土交通省	海事局外航課	外航船舶運航実績報告	業務統計	月		×	×	—
00600730	CVIY	国土交通省	海事局内航課	輸送実績報告書	業務統計	年		○	×	http://www.mlit.go.jp/maritime/statsreport/stats.html
00600740	CVJ8	国土交通省	海事局内航課	内航海運業営業概況報告書	業務統計	年		×	×	—
00600750	CVJ1	国土交通省	海事局船用工業課	船用工業統計	業務統計	月、年		○	×	http://www.ismea.or.jp/senyo/index.html
00600760	CVJS	国土交通省	海事局船員政策課	船員異動状況調査	承認統計	年		×	×	—
00600770	CVK2	国土交通省	海事局船員政策課	船員単位労働組合基本調査	承認統計	2年		×	×	—
00600780	CVKC	国土交通省	港湾局計画課	全国輸出入コンテナ貨物流動調査	承認統計	5年		×	×	—

政府統計 コード	簡略コード	府省名	担当部局課室名	調査名	種類	周期	過去統計	統計ページの 有無	共通メニュー 準拠状況	該当統計ページ
00600790	CVKM	国土交通省	港湾局計画課	港湾施設現況調査	届出統計	年		×	×	—
00600800	CVKW	国土交通省	航空局飛行場部計画課	航空旅客動態調査	承認統計	2年		×	×	—
00600810	CVL6	国土交通省	航空局飛行場部計画課	航空貨物流動実態調査	承認統計	2年		×	×	—
00600820	CVLG	国土交通省	航空局飛行場部計画課	国際航空旅客動態調査	承認統計	年		×	×	—
00600830	CVLQ	国土交通省	航空局飛行場部計画課	国際航空貨物動態調査	承認統計	2年		×	×	—
00600840	CVM0	国土交通省	北海道局参事官	北海道法人企業投資状況調査	承認統計	年		×	×	—
00600850	CVMA	国土交通省	国土地理院企画部測量指導課	公共測量実態調査	届出統計	3年		○	×	http://psgsv.gsi.go.jp/koukyou/record/record.html#jittai
00603010	CXAA	海上保安庁	総務部政務課	海上保安統計調査	届出統計	年		○	×	http://www.kaiho.mlit.go.jp/info/tokei/index.htm
00650101	DXMD	環境省	大臣官房廃棄物・リサイクル対策部廃棄物対策課	一般廃棄物処理事業実態調査	届出統計	年		○	×	http://www.env.go.jp/recycle/waste_tech/ippan/index.html
00650102	DXME	環境省	大臣官房廃棄物・リサイクル対策部産業廃棄物課	産業廃棄物排出・処理状況調査	届出統計	年		○	×	http://www.env.go.jp/recycle/waste/sangyo.html
00650103	DXMF	環境省	自然環境局総務課自然ふれあい推進室	自然公園等利用者数調	届出統計	年		○	×	http://www.sizenken.biodic.go.jp/park/info/datalist/index.html
00650201	DXP5	環境省	総合環境政策局環境経済課	環境にやさしい企業行動調査	承認統計	年		○	×	http://www.env.go.jp/policy/j-hiroba/kigyo/index.html
00650202	DXP6	環境省	水・大気環境局大気環境課	大気汚染物質排出量総合調査	承認統計	3年		○	×	http://www.env.go.jp/air/osen/kotei/index.html
00650203	DXP7	環境省	水・大気環境局水環境課	水質汚濁物質排出量総合調査	承認統計	年		○	×	http://www.env.go.jp/water/impure/index.html
00650301	DXRX	環境省	水・大気環境局大気環境課大気生活環境室	振動規制法施行状況調査	業務統計	年		○	×	http://www.env.go.jp/air/sindo/index.html
00650302	DXRY	環境省	水・大気環境局大気環境課大気生活環境室	騒音規制法施行状況調査	業務統計	年		○	×	http://www.env.go.jp/air/noise/index.html
00650303	DXRZ	環境省	水・大気環境局大気環境課大気生活環境室	悪臭防止法施行状況調査	業務統計	年		○	×	http://www.env.go.jp/air/akushu/index.html
00701001	F0W9	防衛施設庁	業務部労務管理課	駐留軍関係離職者帰すう状況調査	承認統計	年		×	×	—

統計調査等業務の業務・システム最適化計画

2006年（平成18年）3月31日
各府省情報化統括責任者（CIO）連絡会議決定
2006年（平成18年）8月31日改定
2007年（平成19年）月 日改定案

電子政府構築計画（2003年（平成15年）7月17日各府省情報化統括責任者（CIO）連絡会議決定）に基づき、下記のとおり、統計調査等業務の業務・システム最適化計画を定める。

記

第1 業務・システムの概要

1. 統計行政の使命及び行動指針並びに主要施策方針

社会経済情勢の変化に対応した有用で信頼される統計を体系的に整備し、適時的確に提供することを通じて、行政施策の企画・立案・評価、国民や事業所・企業などの合理的な意思決定や真理の探求を助け、国民生活の向上や社会経済の発展に貢献することをその使命とし、統計に携わるすべての府省は、次に掲げる府省間共通の行動指針の下に、「社会・経済の変化に対応した統計の整備」、「統計調査の効率的・円滑な実施」、「調査結果の利用の拡大」及び「国際協力の推進」を統計行政全体の主要施策方針として取り組む。

- ① 社会に役立つ、客観的で正確な統計の追求
- ② 多様な利用者に利用しやすい形の統計の提供
- ③ 調査対象者の秘密の保護
- ④ 調査対象者の負担の配慮
- ⑤ 高度の専門性を備え、内外の統計の発展に寄与
- ⑥ 政府横断的な調整を通じた統計の体系的な整備

2. 統計調査等業務の範囲

本計画が対象とする統計調査等業務は、別紙1に掲げる統計調査（指定統計調査、承認統計調査及び届出統計調査をいう。以下同じ。）の企画、実査準備、実査、審査、集計、分析、公表・提供及び評価、業務統計（法令等に基づいて、個人、事業所・企業等から報告がなされる届出・登録等を利用して、当該届出・登録等を受け付けた機関自らが作成する統計をいう。以下同じ。）及び加工統計（各種の統計を加工することにより作成する二次的な統計をいう。以下

同じ。)の作成(集計)、分析、公表・提供及び評価並びにこれらに付随する業務及び別紙2に掲げるシステムを範囲とする。

3. 最適化の基本理念

統計調査等業務の最適化に当たっては、統計行政の使命及び行動指針の下、主要施策方針及びこれに基づく「統計行政の新たな展開方向」(2003年(平成15年)6月27日各府省統計主管部局長等会議申合せ)並びに電子政府構築計画に掲げる目標を踏まえ、

- ① 調査対象者の負担の軽減を図りつつ、利便性の高い、秘密の保護に留意した申告方法を提供し、統計の精度向上に寄与すること
- ② 行政機関の違いを意識させることのない便利で使いやすい統計の利用環境を、国際的な標準の動向を踏まえつつ整備し、行政機関内の情報共有及び国民等への情報提供の充実を図ること
- ③ 各府省で整備する情報システムの集約を図り、政府全体として効率的なシステム投資を図るとともに、システム運用業務の効率化を図ること
- ④ 統計の精度確保に留意し、業務処理方法の見直し、外部委託等による業務の簡素化・合理化を図り、公表の早期化に努めることを基本理念とする。

第2 最適化の実施事項

各府省で行う統計調査等業務について、次に掲げる最適化を実施する。これにより、年間約16.9億円(試算値)の経費削減、年間延べ約29.6万日分(試算値)の業務処理時間の短縮が見込まれる。

I. 共通計画

各府省が共通的に取り組む事項として、次に掲げる最適化を府省横断的に実施する。これにより、年間約5.6億円(試算値)の経費削減、年間延べ約14.5万日分(試算値)の業務処理時間の短縮が見込まれる。

1. 各府省共同利用型システムの整備

- (1) 次に掲げる各府省共同利用型システム及びこれらに付随するシステム(システム総称：政府統計共同利用システム)について、総務省において、2006年度(平成18年度)から開発に着手し、2007年度末(平成19年度末)までに各府省のシステムとの連携、実証実験、試行的運用、職員研修を行うものとし、2008年度(平成20年度)以降、本格運用を開始するものとし

る。

- ・標準地域コード管理システム
- ・事業所・企業データベース
- ・調査項目標準化データベース
- ・オンライン調査システム
- ・統計表管理システム
- ・統計情報データベース
- ・統計地理情報システム
- ・地域統計分析システム
- ・標準統計分類データベース
- ・政府統計の総合窓口（^{イースタット}e-Stat）

また、各府省においては、各府省共同利用型システムと連携するため必要となるシステムの改修等の必要な措置を講ずるとともに、各府省共同利用型システムの整備状況を踏まえつつ、次に掲げる各府省の情報システムに関し、各システムのライフサイクル等に応じ、各府省共同利用型システムと重複又は類似する機能について、必要に応じて廃止その他の見直しを行うものとする。

- ・内閣府 機械受注統計ホームページシステム
- ・総務省 小売物価統計調査システム
- ・総務省 科学技術研究調査インターネット活用システム
- ・総務省 情報通信統計データベース
- ・総務省 統計^{ジーアイエス}G I Sプラザ
- ・総務省 統計データ・ポータルサイト
- ・総務省 統計情報利活用システム
- ・総務省 事業所・企業データベース
- ・財務省 法人企業統計調査等ネットワークシステム（^{ファブネット}F A B N E T）
- ・文部科学省 電子調査票収集システム
- ・厚生労働省 毎月勤労統計調査オンラインシステム
- ・厚生労働省 労働経済動向調査オンラインシステム
- ・厚生労働省 総合統計データベースシステム
- ・厚生労働省 看護師等養成所報告管理システム
- ・厚生労働省 薬事工業生産動態統計システム
- ・厚生労働省 薬価システム
- ・厚生労働省 食肉検査等情報還元データベースシステム
- ・農林水産省 農林水産統計情報総合データベースシステム
- ・農林水産省 生鮮食料品流通情報データ通信システム
- ・経済産業省 非鉄金属等統計調査^{ウェブ}W e b届出システム
- ・経済産業省 企業活動基本調査システム

- ・ 経済産業省 石油情報報告システム
- ・ 経済産業省 新世代統計システム
- ・ 経済産業省 電子申請システム
- ・ 国土交通省 交通統計情報データ管理・提供システム
- ・ 国土交通省 国土交通省オンライン申請システム

これにより、年間約5.6億円（試算値）の経費削減及び年間約0.3万日（試算値）の業務処理時間の短縮が見込まれる。また、今後将来、各府省がそれぞれ府省内の汎用的なオンライン調査システム及び統計情報データベースを整備する場合と比較し、年間約7.5億円（試算値）の経費削減が見込まれる。

- (2) 2008年度（平成20年度）から実施する各府省共同利用型システムの運用については、システムが国民、企業等の秘密を含む調査票の情報や市場に影響を与える公表前の統計情報を取り扱うことから、公益性及び公平性を有する機関による責任ある安定的な管理が必要である一方、民間能力の活用可能な業務について、競争入札、複数年契約等による経済的かつ効率的な民間委託を行い、外部人材を弾力的に登用する等、法人独自の創意工夫及び経営努力を通じ、行政機関では限界のある業務の効率化及び経費の低減を実現するため、これらの運用管理全般を独立行政法人統計センターにおいて行い、行政運営の簡素化・合理化を図る。

これにより、年間約0.2万日（試算値）の業務処理時間の削減が見込まれる。

- (3) 各府省共同利用型システムの運営に係る重要事項については、別紙3に基づく統計調査等業務最適化推進協議会において審議するものとする。

- (4) 各府省共同利用型システムの運営に係る費用については、当該費用の低減を図りつつ、各府省その他の利用機関が負担する利用料金等により措置するものとし、その在り方については、統計調査等業務の特性を踏まえて、各府省情報化統括責任者（CIO）連絡会議において、2006年（平成18年）中に定めるものとする。また、これに基づく各年度の具体的な利用料金について、統計調査等業務最適化推進協議会において定めるものとする。

- (5) 総務省は、各府省共同利用型システムの適切かつ円滑な運営を確保し、及び独立行政法人の経営努力を通じた効率的かつ継続的な最適化の取組を推進する観点から、独立行政法人統計センターの中期目標を見直す等、所要の措置を講ずるものとする。

2. 統計に用いる標準地域コードの共有

各府省は、各種の統計調査の企画、実査、審査、集計、公表・提供等の各段階で必要とされる「統計に用いる都道府県等の区域を示す標準コード」（以下「標準地域コード」という。）について、2008年度（平成20年度）から、標準地域コード管理システムを用いて、標準地域コード及び各市町村の施行並びに統廃合の履歴を共有し、調査期日その他の任意の時点における標準地域コードの取得その他の当該コードの管理に係る業務を簡素化するものとする。

3. 統計調査の母集団情報の管理及び標本抽出

(1) 「統計行政の新たな展開方向」に基づき2009年（平成21年）を目途に実施する方向で検討が進められている経済センサス（仮称）の検討状況及び実施状況を踏まえ、事業所・企業データベースにおいて整備する母集団情報の基礎となる統計調査を見直すとともに、当該統計調査の実施年から次の実施年までの間においては、法人の設立、解散、商号の変更等に係る商業登記情報、各種統計調査を通じて判明した事業所・企業の新設・改廃の情報、市町村統廃合等に伴う所在情報（住所、郵便番号、市外局番）の変更情報等を用いて、母集団情報の更新を毎月行うものとする。

(2) 各府省は、統計調査の標本抽出処理に関し、現行の業務処理方法を見直し、事業所・企業データベースで処理することが適さない又は効率的でない標本抽出処理を要する統計調査を除き、原則として事業所・企業データベースを用いた処理を行うものとする。

また、各府省は、調査を実施する前に、事業所・企業データベースによる重複是正チェックを行い、是正対象となった調査対象者について調査対象の振替を行う等の必要な措置を講ずるとともに、調査の実施前又は実施後速やかに、被調査履歴を事業所・企業データベースに登録し、重複是正の仕組みを有効に機能させるものとする。

(3) 事業所・企業データベースで整備する母集団情報について、内閣府統計制度改革検討委員会における検討結果も踏まえ、2007年（平成19年）以降、利用範囲、秘密の保護等に関し、法制上の措置も視野に必要な措置を講ずるものとする。

4. 統計調査の調査項目の標準化

統計調査の結果の比較を容易なものとし、統計分析の高度化に資する等の

ため、統計の継続性に配慮しつつ、次に掲げる措置を講じ、統計調査に用いる調査項目の定義の標準化に関し、継続的な仕組みを構築するものとする。

- (1) 総務省及び各府省において、2006年度末（平成18年度末）までに、調査項目の定義情報の形式を定め、指定統計調査の調査項目のうち標準化の検討を行う対象項目（以下「標準化対象項目」という。）を選定し、可能な限り定義情報の標準化を行うとともに、2007年度末（平成19年度末）までに、標準化対象項目以外の項目を含めた指定統計調査の調査項目について、同形式に基づく定義情報の設定を行う。
- (2) 上記(1)において設定された定義情報について、調査項目標準化データベースにおいて一元的に管理するとともに、指定統計調査に関し、その後新たに設定された調査項目について定義情報の設定及び標準化並びに同データベースへの登録を行うものとする。総務省及び各府省は、2008年度（平成20年度）から、同データベースを統計調査の設計を行う際のデータ参照モデルとして活用し、各統計調査の調査項目の定義について、各統計調査の目的等に応じて適切に設定するものとする。

5. 統計調査のオンライン化

各府省で行う統計調査の実査に関し、2008年度（平成20年度）から、次に掲げる措置を講じ、調査対象者の負担の軽減を図りつつ、利便性の高い、秘密の保護に留意した申告方法を提供し、統計の精度向上を図るとともに、各府省で整備する情報システムを集約し、政府全体として効率的なシステム投資及びシステム運用業務の効率化を図るものとする。

- (1) 郵送調査にあつては原則すべて、調査員調査にあつては調査対象者の特性、円滑な事務の遂行及び費用対効果の観点からオンライン化がなじまないものを除き、各統計調査の実施周期に応じて、現行の調査方式と併用又は代替が可能なオンライン調査を順次導入するものとする。
- (2) 国民、企業等を対象とする統計調査（国の行政機関及び地方公共団体を主に対象とする統計調査を除く。）のオンライン化については、次のとおりとする。
 - ① 各府省は、統計調査をオンラインにより行う場合は、各府省共同利用型のオンライン調査システムの認証機能、オンライン調査機能その他必要な機能を利用するものとする。

- ② 各府省は、オンライン調査システムと連携するため必要となる審査、分析等を行うシステムの改修等の必要な措置を講ずるとともに、オンライン調査機能を有する各府省の既存システムについて、各システムのライフサイクル等に応じ、機能の全部又はオンライン調査システムと重複する機能若しくは業務の見直しにより同システムに移行可能な機能を廃止し、同システムに順次移行する。
- ③ 統計調査のオンライン化に係る各府省の既存システムにおける機能拡充や新規システムの開発等のシステム整備は、セキュリティ対策その他緊急に対処が必要なもの等、今後、各府省共同利用型のオンライン調査システムの利用に移行することを踏まえて行うものとする。
- (3) 国の行政機関及び地方公共団体を主に対象とする統計調査のオンライン化については、次のとおりとする。
- ① すべての市町村又はそれに準ずる数の機関を対象として年1回以上定期的に調査票の収集を行う統計調査について、各府省は、原則として「地方公共団体に対する調査・照会業務」に係る最適化の取組において整備されるシステムを活用することにより、調査事項に係るデータの収集を行うものとする。
- ② 地方公共団体から報告される事項（公開されているもの又は公開可能なものに限る。）を国の行政機関及び地方公共団体で共有することにより地方公共団体に対する調査・照会業務全体を簡素化することが可能な統計調査についても、各府省は、上記①のシステムを活用することにより、調査事項に係るデータの収集を行うことを検討する。
- ③ 既にオンライン調査を導入している人口動態調査オンライン報告システム（厚生労働省）については、上記①のシステムの整備状況を踏まえつつ、必要に応じ既存システムの機能等の見直しを行い、引き続き統計調査のオンライン化を推進するものとする。
- ④ 上記①から③までに該当しない原則すべての統計調査について、各府省は、業務の特性に応じ、電子メール、電子文書交換システム又は府省共通のシステム（地方公共団体に対する統計調査にあつては上記①のシステムを含む。）を用い、霞が関^{ワン}WAN及び総合行政ネットワーク（^{エルジーワン}LGWAN）を通じてオンライン化するものとする。調査対象者に霞が関^{ワン}WAN及び総合行政ネットワーク（^{エルジーワン}LGWAN）に接続していない団体・機関を含む統計調査については、当該団体・機関に対し、調査事項

を記録した磁気媒体を送付することにより調査するものとし、原則として、紙の調査票による調査を行わないものとする。

6. 個票データのレイアウト構造を示す記法等の標準化

- (1) 各府省は、2007年度（平成19年度）から実施する統計調査について、個票データ（個々の調査票の回答内容を記録したデータをいう。）のレイアウト構造（乗率や回答事項の配列、符号内容、データの型等）を示す記法及び符号表等のデータ形式について、別紙4の「政府統計個票データレイアウト標準記法」に準拠するものとする。
- (2) 別紙4の「政府統計個票データレイアウト標準記法」に準拠した符号表及びデータレイアウトフォームの作成について、各府省の事務を支援するため、総務省は、これらの作成ツールを2006年度中（平成18年度中）に提供するものとする。
- (3) 別紙4の「政府統計個票データレイアウト標準記法」は、統計調査等業務最適化推進協議会において、必要に応じて見直しを行うものとする。

7. 統計情報の電子的提供の推進

- (1) 各府省は、2006年度（平成18年度）から、公表した統計を原則としてインターネットにおいても提供するものとする。また、作成した統計の公表自体をインターネットで行う等、インターネットにおける提供は、可能な限り、公表と同時又は公表後速やかに行うものとする。なお、指定統計調査については、法令上、原則として官報その他の刊行物で行うこととされている結果の公表の方法について、インターネットで行うことも可能となるよう、統計法制度の抜本的見直しの検討状況も踏まえ、統計法施行令（昭和24年政令第130号）を改正するものとする。
- (2) 各府省は、2008年度（平成20年度）から、所管の統計について、公表する統計表を表計算ソフトで利用可能なスプレッドシート又はCSV形式ファイルシーエスブイにより作成するものとし、これらのスプレッドシート等を各府省共同利用型の統計表管理システムに蓄積するとともに、各府省のホームページから同システムへのリンクにより提供するものとする。
また、各府省のホームページにおいて提供する統計表に係るスプレッドシート等について、2009年度末（平成21年度末）までに統計表管理システ

ムからの提供に移行するものとする。

- (3) 指定統計調査を行う府省は、2008年度（平成20年度）から、指定統計調査の結果について、各府省共同利用型の統計情報データベースを通じたデータ提供を順次開始するものとする。なお、各府省は、2008年度（平成20年度）以降、指定統計調査以外の統計調査（承認統計調査及び届出統計調査）並びに業務統計及び加工統計についても、可能な限り同データベースを通じたデータ提供を行うよう努めるものとする。
- (4) 上記(2)の統計表管理システム及び上記(3)の統計情報データベースにおいては、2008年度（平成20年度）から、各統計表の利用実績を把握し、定期的に各府省に提供するものとする。各府省は、これを参考資料の一つとして統計表の改廃を検討する等、統計調査等業務に定量的な利用実績を基にした評価機能を組み込むものとし、統計調査等業務に係るP D C Aサイ^{ビーディーシーエー}クルの確立を図るものとする。
- (5) 各府省は、民間機関への委託等を通じ、統計情報の提供業務が効率的に行えるよう、上記(2)の統計表管理システム及び上記(3)の統計情報データベースと連携可能な業務環境を整えるものとする。また、独立行政法人統計センターは、国勢調査その他国勢の基本に関する統計調査及び行政機関の委託を受けた統計調査の集計に関し、各府省における統計情報の提供業務が効率的に行えるよう、上記(2)の統計表管理システム及び上記(3)の統計情報データベースと連携可能な業務環境を整えるものとする。

8. 各府省の統計に係るホームページにおけるコンテンツ（情報内容）の構成、用語の共通化

- (1) 各府省は、2007年度末（平成19年度末）までに、各府省の統計に係るホームページについて、別紙5の「統計に係るホームページの共通メニュー及び共通掲載項目」に基づきコンテンツ（情報内容）の構成、用語の共通化を図る。なお、外国語による情報提供についても、指定統計を中心として、積極的な対応に努める。
- (2) 各府省が上記(1)に基づき各府省のホームページで掲載する公表予定は、2008年度（平成20年度）から、別紙6の「ホームページにおける政府統計公表予定掲載規準」に準拠するものとする。
- (3) 別紙5及び別紙6は、統計調査等業務最適化推進協議会において、必要

に応じて見直しを行うものとする。

- (4) 2008年度（平成20年度）から、各府省のホームページで提供される各種統計の公表予定（公表後は公表日）を「政府統計の総合窓口」（イーe-スタットStat）において自動的かつ定期的に収集し、政府統計に係る毎月の公表予定及び公表日の一覧を提供するものとする。これを踏まえ、現行、法令に基づき行われている指定統計調査の結果の公表に係る調査実施者からの総務大臣への報告及び総務大臣による官報の告示の手續の在り方について、手續の省略又は廃止を含めた見直しを検討するものとする。

9. 統計情報のワンストップ・サービスの実現

- (1) 各府省は、2008年度（平成20年度）から、「電子政府の総合窓口」（イーe-ガブGov）と連携する「政府統計の総合窓口」（イーe-スタットStat）を政府統計に関連する情報全体の総合的な窓口とし、各府省共同利用型システム並びに各府省のホームページ及び情報システムと有機的に連携した統計情報のワンストップ・サービスを実現する。
- (2) 各府省は、現行の情報提供機能を有効活用しつつ、「政府統計の総合窓口」（イーe-スタットStat）と重複又は類似する機能を見直し、政府全体として整備する統計情報の提供機能の効率化を図るとともに、費用対効果の低い、必要性が乏しくなった機能を廃止する。また、業務の効率化及び利便性の向上の観点から、「政府統計の総合窓口」（イーe-スタットStat）と各府省のシステムを有機的に連携させるシステム整備を、必要に応じて行うものとする。なお、地理的属性を持った統計の取扱いについては、「測位・地理情報システム等推進会議」において取り組むこととされている政府全体の地理情報の提供体制整備と連携しつつ、利用者の利便性の増進を図るものとする。

10. 外部資源の活用

各府省は、次の(1)及び(2)に基づき、外部委託等を進め、国の行政機関の職員における業務の簡素化を図るものとする。また、統計調査等業務に係る民間委託を行うに当たっては、調査対象者の信頼確保に重点を置いて、その適正かつ円滑な実施を確保することが必要であるため、各府省は、「統計行政の新たな展開方向」に基づく「統計調査の民間委託に係るガイドライン」（2005年（平成17年）3月31日各府省統計主管課長等会議申合せ）を踏まえる

ものとする。

これにより、年間約14万日（試算値）の業務処理時間の短縮が見込まれる。

なお、統計調査関連業務における外部資源の活用については、競争の導入による公共サービスの改革に関する法律案、「規制改革・民間開放推進3か年計画（再改定）」（平成18年3月31日閣議決定）等現在進められている民間開放の推進に向けた取組状況を踏まえ、今後必要な見直しを行うものとする。

(1) 各府省は、次に掲げる事項を踏まえ、経費の措置状況を勘案しつつ、外部委託が可能な、かつ関連する複数の業務を組み合わせ、これらを民間機関等の外部機関に委託するものとする。

- ① 「業務・システム最適化計画策定指針（ガイドライン）」及び「統計調査の民間委託に係るガイドライン」を踏まえ、国の行政機関の中核的な知識・能力（コアコンピタンス）を必ずしも要しない、及び過去に実績があり、かつ、外部委託の推進を図ることが適当な次表に掲げる業務を外部委託の推進対象業務とする。なお、これら以外の業務についても、必要に応じ、民間機関等の外部機関に委託し、外部機関の専門的知識、能力等を活用するものとする。

統計調査等業務の機能	外部委託の推進対象業務
企画	標本設計における層化、抽出
実査準備	調査区設定における地図作成、現地踏査
	用品準備における用品設計、用品発送
	広報における広報実施
実査	調査票記入（他計式）
	調査票配布（自計式）
	調査票収集（自計式）
	苦情対応における苦情・要望受付、担当者回送、回答、記録
	調査書類検査・提出
審査	調査書類受付
	書類検査
	分類符号付けにおける符号付け、検査
	データ入力
	データチェックにおけるチェックプログラム作成、形式チェック、論理チェック、データ修正
	疑義処理における疑義票作成、問い合わせ、結果記載、処理
集計	集計プログラム作成

	演算
	結果表作成
分析・加工	資料・データ収集における公開情報収集
	分析・加工プログラム作成
	演算
公表・提供	報告書刊行における発送
	ホームページ掲載におけるコンテンツ作成、サーバ登録、公開
	案内・問い合わせ対応における案内情報配信申込受付、配信先登録、配信
	提供用データ・データベース整備
	電磁的記録提供
その他	情報システムの開発、運用、保守

② 上記①の外部委託の推進対象業務に係る個別の適用に関し、効率性等の観点から、外部委託による業務量の低減効果と、調達、請負機関への説明等のノウハウ提供のための準備等、外部委託に伴い発生する業務量を比較し、外部委託による業務量の低減効果が相対的に大きい場合、統計の作成に関し、事業規模や迅速性及び継続性の観点から支障を来さない場合、並びに高度な専門的知識・能力、取り扱う情報の高度な秘匿性の観点から統計の精度確保に支障を来さない場合に、外部委託に適合する業務とする。なお、外部委託を実施する場合、必要に応じて試験調査等を踏まえてその可否を判断するものとする。

③ 統計調査等業務においては、国民、企業等の秘密に関する情報や市場に影響を与える情報を取り扱うことから、上記②の外部委託に適合する業務の委託先とする民間機関については、国民に無用の不安や疑義を生じさせ、政府統計全体の信頼性を損なうことがないように、取り扱う情報や業務の特性等に応じて適切に選定するものとする。なお、秘密の保護の観点等から民間機関への委託がなじまない製表等の業務については、効率性等を踏まえつつ、独立行政法人統計センター等に委託するものとする。

(2) 各府省は、上記(1)②の表に掲げる業務以外の業務及び同表に掲げる業務であって②又は③により外部委託がなじまないと判断されるものについては、必要に応じ、外部の人的資源を非常勤職員等として活用し、業務の簡素化を図るものとする。

注1. 各項目の経費の削減効果（試算値）は、本計画策定の担当府省である総務省において、各府省共同利用型のオンライン調査システム及び統計情報データベースと同様

の機能を有する現行の各府省の情報システムの運用経費を推計し、これらのシステムの各府省共同利用型システムへの移行等を実施した後の運用経費及び各府省共同利用型システムの運用経費（システムの移行等に必要ない時経費は含まない。）との差額並びに現行の郵送調査及び調査員調査に対してもたらず郵送経費及び調査員報酬の低減効果（統計需要等に応じて今後新たに生じる経費は含まない。）をおおまかに試算したものを示したものであって、各府省の情報システム関係経費その他の経費の削減可能額を意味しているものではない。

注2. 各項目の業務処理時間の短縮効果（試算値）は、本計画策定の担当府省である総務省において、現行の統計調査等業務に係る業務処理時間を推計し、各府省共同利用型システムへの移行等を実施した後の業務処理時間及び外部資源を活用した後の業務処理時間（システムの移行、外部委託等に必要ない時的な業務処理時間及び統計需要等に応じて今後新たに生じる業務処理時間は含まない。）との差をおおまかに試算したものを示したものであって、各府省における業務処理の実情により、実際の効果は大きく変動しうる。

II. 府省別計画

各府省は、上記 I に掲げる府省横断的に取り組む事項のほか、各府省個別の統計調査等業務について、次に掲げる最適化を実施する。これにより、年間約11.3億円（試算値）の経費削減、年間延べ約15.2万日分（試算値）の業務処理時間の短縮が見込まれる。

なお、府省別計画は、電子政府構築計画に基づく他の業務・システム最適化計画における統計調査等業務部分に係る取組及びその効果が含まれており、また、上記の府省別計画全体の効果は、共通計画に掲げる効果と重複する分を差し引いているため、府省別計画に掲げる各府省の効果の合計とは一致しない。

1. 人事院

人事院においては、院内の統計調査等業務について、次に掲げる最適化を実施する。これにより、年間約百万円（試算値）の経費削減が見込まれる。

(1) 各府省、各特定独立行政法人及び日本郵政公社の職員について任用等の実態を把握することを目的とする「一般職の国家公務員の任用状況調査」について、2008年度（平成20年度）から運用開始となる各府省の「人事・給与関係業務情報システム」を利用し、現行の紙の調査票を用いた調査方法から、次に掲げるデータ収集方法に改める。これにより、給与法適用職員については、各府省での調査項目への記入作業が不要となり、同時に同システムからデータを直接収集することで情報漏洩等の危険が減少し、安全性の向上が見込まれる。

① 給与法及び給与特例法適用職員（休職者を含む。）について、同シス

テムから直接データを収集する。

② 同システムの対象外である「特定独立行政法人職員」及び「日本郵政公社職員」について、電子メールを用いてデータを収集する。

(2) 給与法適用職員の給与等の実態を把握することを目的とする「国家公務員給与等実態調査」について、2008年度（平成20年度）から運用開始となる各府省の「人事・給与関係業務情報システム」を利用し、同システムから直接データを収集する方法に改める。これにより、各府省での調査項目への入力作業を軽減することができ、同時に同システムからデータを直接収集することで情報漏洩等の危険が減少し、安全性の向上が見込まれる。

(3) 各府省、各特定独立行政法人及び日本郵政公社の職員に係る災害補償及び福祉事業の実施状況を把握することを目的とする「国家公務員災害補償統計」について、電子メール又は電子文書交換システムを利用したデータ収集方法に移行することにより、事務の効率化及びペーパーレス化を実現する。

2. 内閣府

内閣府においては、本府内の統計調査等業務について、次に掲げる最適化を実施する（詳細については「経済財政政策関係業務等に必要なシステムに係わる業務・システム最適化計画」（2008年（平成18年）2月28日内閣府本府情報化推進委員会決定）参照）。これにより、年間約204百万円（試算値）の経費削減、年間延べ約2,800日（試算値）の業務処理時間の短縮が見込まれる。

(1) 大型電子計算機を用いて行っている統計調査等業務を含む経済財政政策関係業務等をサーバやワークステーションを用いて行うことにし、システム機器をオープン化する。このオープン化により年間約204百万円（試算値）の経費削減が見込まれる。

(2) 統計調査等業務を含む経済財政政策関係業務等において、システム機器のオープン化を行い、部署間のデータ授受を支援するための業務支援システムやソフトウェア資産やその関連の資産を管理する資産管理システムを構築することにより、システム開発に係わる仕様の統一化、手作業で行っているデータ入手・入力作業及び部署間のデータ授受作業の自動化、プログラム資産や過去の推計データ等の情報の共有化などにより業務を効率化する。この業務効率化により年間約2,800日（試算値）の業務処理時間の短縮が見込まれる。

- (3) 機械受注統計ホームページシステムについては、各府省共同利用型システムの整備状況を踏まえつつ、必要に応じ機能等の見直しを行い、現行のサービスレベルの維持・向上、システム整備及び管理に係る費用の低減を図るものとする。

3. 総務省

総務省においては、省内の統計調査等業務について、次に掲げる最適化を実施する。これにより、年間約27百万円（試算値）の経費削減、年間延べ約380日分（試算値）の業務処理時間の短縮が見込まれる。

- (1) インターネットと接続する部分と独立行政法人統計センターの各種個別業務システムと接続する部分にネットワークの構成を二分し、現在、二層化したネットワーク運営を行っている統計局及び統計研修所の統計調査等業務に使用するネットワーク（国家公務員及び地方公務員に対する統計に関する研修に用いる部分を除く。以下「統計局LAN」という。）について、2008年度（平成20年度）において、次の措置を講ずる。これにより、年間約23百万円（試算値）の経費削減、年間延べ約240日分（試算値）の業務処理時間の短縮が見込まれる。

- ① 大臣官房が運営する総務省LANに統合し、統計局LANに配置するファイルサーバ及び電子メールサーバを廃止し、これらで管理するデータを総務省LANのファイルサーバ及び電子メールサーバに移行させるとともに、イントラネットサーバを統計局及び独立行政法人統計センターの情報共有を目的とする個別業務システムとして再編する。
- ② 総務省LANと独立行政法人統計センターとのネットワーク接続部分には、現行と同様、ファイアウォールを設置し、ネットワーク間相互の通信制御を行い、適切な情報セキュリティ対策を実施する。
- ③ 独立行政法人統計センターの各種個別業務システムとの接続に当たっては、専用端末を配備することなく、メタフレーム等の活用その他情報セキュリティ対策を講じ、統計局に配備する総務省LAN端末のうち許可されたものがアクセスできるネットワーク環境を整備する。

- (2) 統計局が1996年度（平成8年度）からサービス提供を開始した統計情報ファックスサービスは、統計情報に係る利用手段の多様化（マルチアクセス）

に資するものであるものの、近年の統計利用者における統計情報の電磁的利用は、インターネットの普及拡大に伴い、ホームページの利用がほぼすべてを占めるようになってきており、統計情報FAXサービスの費用対効果は、従前と比較し大きく低減している。このため、2008年度（平成20年度）に統計情報FAXサービスを廃止する。これにより、年間約2百万円（試算値）の経費削減、年間延べ約30日分（試算値）の業務処理時間の短縮が見込まれる。

- (3) 各府省、政府関係機関及び民間機関が作成している統計の所在源情報を収録し、毎年刊行している「統計情報インデックス」について、2007年度（平成19年度）から、インターネットのみによる情報提供に切り替え、これらの刊行業務を廃止する。これにより、年間約百万円（試算値）の経費削減、年間延べ約60日分（試算値）の業務処理時間の短縮が見込まれる。

また、所在源情報の収集業務について、統計調査等業務の業務・システムの見直し方針及び最適化計画に基づき2008年度（平成20年度）から開始される各府省共同利用型の統計表管理システム及び統計情報データベースの運用の状況等を踏まえつつ、2008年度末（平成20年度末）までを目途に廃止を含めた一層の簡素化について検討するものとする。

- (4) 総合統計書として我が国の人口、経済、社会、文化等の動向を各府省の統計を基に総合的かつ体系的にとりまとめ、毎月刊行している「日本統計月報」について、2006年度（平成18年度）から、インターネットのみによる情報提供に切り替え、刊行業務を廃止する。これにより、年間約百万円（試算値）の経費削減、年間延べ約50日分（試算値）の業務処理時間の短縮が見込まれる。

- (5) 経済センサス（仮称）の創設に関する検討会における検討状況を踏まえ、関係行政機関の協力を得つつ、2009年（平成21年）の経済センサス（仮称）の実施に向けて所要の準備を進めるとともに、既存の事業所・企業統計調査及びサービス業基本調査の廃止並びに第3次産業全体を概括的に把握できる統計の整備に資する動態調査の実施に向けた検討等、経済関連の所管する統計調査の抜本的な見直しを行うものとする。

- (6) 国勢調査を始めとする統計局所管の統計調査について、ますます厳しくなる調査環境の変化に対応するため、郵送、インターネット等を活用した新たな調査手法の導入等、2006年度（平成18年度）において、民間有識者等を交えて調査方法の見直しを検討し、2007年度（平成19年度）以降、可能なものから順次具体的な措置を講ずる。

- (7) 指定統計調査を対象とする市場化テスト・民間開放の検討に当たり、2006年度（平成18年度）において、企業を対象とする小規模な指定統計調査（「科学技術研究調査」及び「個人企業経済調査」）について試験調査等を実施する。また、当該2つの指定統計調査については、試験調査等の結果を踏まえ、遅くとも2007年度（平成19年度）までに市場化テスト・民間開放を実施するとともに、総務省所管の上記の2指定統計調査以外の全ての指定統計調査について、2007年度（平成19年度）までに（2007年度（平成19年度）に指定統計調査が実施されないものについては、2007年度（平成19年度）以降で調査時期が到来次第順次）市場化テスト・民間開放を実施するため、規制改革・民間開放推進会議との連携の下、遅くとも2006年度（平成18年度）前半までに、そのための計画を策定する。
- (8) 小売物価統計調査システム及び情報通信統計データベースについては、各府省共同利用型システムの整備状況を踏まえつつ、必要に応じ機能等の見直しを行い、現行のサービスレベルの維持・向上、システム整備及び管理に係る費用の低減を図るものとする。また、科学技術研究調査インターネット活用システム、統計GIS^{ジーアイエス}プラザ、統計データ・ポータルサイト、統計情報利活用システム及び事業所・企業データベースについては、各府省共同利用型システムの整備状況を踏まえつつ、2007年度中（平成19年度中）を目途に廃止するものとする。

4. 外務省

外務省においては、省内の統計調査等業務について、次に掲げる最適化を実施する（詳細については「領事業務の業務・システム最適化計画」（2006年（平成18年）3月30日外務省行政情報化推進委員会決定）参照）。これにより、年間延べ約60日分（試算値）の業務処理時間の短縮が見込まれる。

海外在留邦人数調査統計は、在外公館で管理している在留届データ数を基礎としているが、在留届を提出していない邦人も多数存在しているため、届出数と実態数とで大きな乖離が生じている。この乖離を解消するため、在外公館では毎年補正調査を行い、届出数を修正した上で本省へ報告する作業が発生している。しかし、この補正調査結果を入力できる機能がないため、在外公館では手作業で集計・報告作業を行い、在外公館からの報告を受け、本省でも手作業で再集計するといった作業が発生している。

これらを改善するため、電子的に届出がなされた在留届データの連携を自動化する。また、2007年度中（平成19年度中）に、現行システムに補正入力機能を追加することにより、在外公館における集計・報告作業を効率化するとともに、本省における再集計等の作業を排除することにより、統計作成業

務に要する時間を短縮する。

5. 財務省

財務省においては、省内の統計調査等業務について、次に掲げる最適化を実施する。これにより、年間約176百万円（試算値）の経費削減、年間延べ約5,150日分（試算値）の業務処理時間の短縮が見込まれる。

- (1) 貿易統計システムについては、税関業務・システムの最適化（「税関業務（輸出入及び港湾・空港手続関係業務）の業務・システム最適化計画」（2006年（平成18年）3月28日財務省情報化推進委員会決定）参照）において、通関情報総合判定システム（C I S）との統合により機能の重複を解消し運用コストの削減を図るとともに、定型資料作成の自動化の推進により業務処理時間の短縮を図る。加えて、現在、帳票による貿易統計の閲覧と比べ制約のある税関ホームページでの貿易統計の公開を見直し、すべての貿易統計情報をホームページで開示することとし、閲覧利用者の利便性の向上を図る。なお、税関等において行われている帳票による貿易統計の閲覧については、端末を利用してホームページの閲覧を可能とすることでこれを廃止し、経費の削減を図る。これにより、年間約176百万円（試算値）の経費削減、年間延べ約5,150日分（試算値）の業務処理時間の短縮が見込まれる。
- (2) 法人企業統計調査等ネットワークシステム（F A B N E T）については、各府省共同利用型システムの整備状況を踏まえつつ、必要に応じ機能等の見直しを行い、現行のサービスレベルの維持・向上、システム整備及び管理に係る費用の低減を図るものとする。

6. 文部科学省

文部科学省においては、省内の統計調査等業務について、次に掲げる最適化を実施する。これにより、年間約95百万円（試算値）の経費削減、年間延べ約310日分（試算値）の業務処理時間の短縮が見込まれる。

- (1) 省内の統計調査部門が実施している実査・集計業務について、メーカー固有のハードウェア及びソフトウェア構成により構築されている現行システムの全面的な見直しを行い、オープンシステム化することによって経費の削減を図る（詳細については「本省情報基盤システムの業務・システム最適化計画」（2006年（平成18年）3月27日文部科学省行政情報化推進委員会決定）参照）。これにより、年間約95百万円（試算値）の経費削減、年

間延べ約310日分（試算値）の業務処理時間の短縮が見込まれる。

- ① 統計調査等業務の基幹的業務である調査票の審査、集計処理及び統計表の作成を支援するため「実査・集計業務システム」を導入し、実査・集計業務負荷の軽減を図る。

また、システムのデータ管理を一元化し、整合性を保った効率的なデータ管理を実現するため「基幹データベースシステム」を導入する。

- ② 情報の高度利用・政策立案に対応し、統計担当職員の業務の高度化を支援するとともに、省内の職員が適切な権限管理の下で集計結果データを自由に利用する事を可能にするため「集計データ活用システム」を導入する。

- (2) 電子調査票収集システムについては、各府省共同利用型システムの整備状況を踏まえつつ、必要に応じ機能等の見直しを行い、現行のサービスレベルの維持・向上、システム整備及び管理に係る費用の低減を図るものとする。

7. 厚生労働省

厚生労働省においては、省内の統計調査等業務について、次に掲げる最適化を実施する。これにより、年間約11百万円（試算値）の経費削減、年間延べ約180日分（試算値）の業務処理時間の短縮が見込まれる。

- (1) 雇用状況実態調査及び年金数理基礎調査については、2006年度（平成18年度）以降廃止することとする。これにより、年間約11百万円（試算値）の経費削減、年間延べ約180日分（試算値）の業務処理時間の短縮が見込まれる。
- (2) 毎月勤労統計調査オンラインシステム、労働経済動向調査オンラインシステム、総合統計データベースシステム、看護師等養成所報告管理システム、薬事工業生産動態統計システム、薬価システム及び食肉検査等情報還元データベースシステムについては、各府省共同利用型システムの整備状況を踏まえつつ、必要に応じ機能等の見直しを行い、現行のサービスレベルの維持・向上、システム整備及び管理に係る費用の低減を図るものとする。

8. 農林水産省

農林水産省においては、省内の統計調査等業務について、次に掲げる最適

化を実施する（詳細については「農林水産省共同利用電子計算機システムの業務・システム最適化計画」（2006年（平成18年）3月17日農林水産省行政情報化推進委員会決定）参照）。これにより、年間約533百万円（試算値）の経費削減、年間延べ約242,880日分（平成17～21年度（試算値））の業務処理時間の短縮が見込まれる。

- (1) 食料・農業・農村基本法に基づく、新たな食料・農業・農村基本計画の策定（平成17年3月）を中心とする農政改革の推進等に対応するため、農林水産統計の抜本的な見直しを行った。その内容は、①調査の難易度や既存データの活用可能性を踏まえた職員による調査の調査員調査、郵送・オンライン調査への切り替え、②利活用の実態を踏まえた調査精度の見直し（必要度が低下している調査は廃止）、③新たな政策ニーズへの対応等である。
- (2) 調査員調査の導入・拡大に伴い、懸念される実査の精度低下を事前に防止し精度の高い調査データの入手を継続させ、職員が行うべき審査・修正の作業負担が増大する可能性に対応する必要があることから、データ入力・審査処理と疑義処理について業務・システムの改善を図る。
- (3) 政策ニーズ及び国民ニーズに対応した分析・加工の高度化を図るとともに、開発及び保守の効率化を図るため、^コ^ボ^ルCOBOL言語等により個別業務処理システムを開発・保守していたこれまでの形態から、汎用パッケージソフトウェアを積極的に活用したシステムを開発・保守していく形態へと変更する。
- (4) 本省及び地方組織において多元的に管理されているデータの一元化を進めることにより、個票データ等の重要データを系統的に厳格なアクセス制御の下で、より安全に管理するとともに、情報の共通化を図る。
- (5) 農林水産省共同利用電子計算機システムと農林水産統計情報処理システムについては一つのシステムへ統合した新たな農林水産統計システムとして構築し、各府省共通システムとの円滑な連携を図る。
- (6) 新たな農林水産統計システムのサーバ等主要機器を、外部施設に設置して管理・運用業務のアウトソーシングを図るとともに、新システムに即した運用の改善を図る。
- (7) 農林水産統計情報総合データベースシステム及び生鮮食料品流通情報データ通信システムについては、各府省共同利用型システムの整備状況を踏

まえつつ、必要に応じ機能等の見直しを行い、現行のサービスレベルの維持・向上、システム整備及び管理に係る費用の低減を図るものとする。

9. 経済産業省

経済産業省においては、省内の統計調査等業務について、次に掲げる最適化を実施する（詳細は「経済産業省 統計調査等業務・システム改善計画」（平成17年10月26日経済産業省経済産業政策局調査統計部決定）参照）。これにより、年間約260百万円（試算値）の経費削減、年間延べ約4,000日分（試算値）の業務処理時間の短縮が見込まれる。

- (1) 統計業務ごとに区々に整備されている現行の業務・システムの構成を抜本的に見直し、下表に掲げる機能により構成された統計業務横断的・共通的に利用可能な「経済産業省調査統計システム（STATS）」（以下「次期システム」という。）に再編成し、業務も含め、次の①から⑤までに掲げる最適化を実施する。これにより、次期システムの稼働に伴う新しい業務プロセスによる業務処理効率の向上、及び年間約260百万円（試算値）の経常的経費の低減、今後15年間のシステム開発・運用に関して合計で約30億円（試算値）の費用削減がそれぞれ見込まれる。また、個別統計調査ごとに業務・システムを共通化・集約化することにより、システム稼働後の年間業務処理時間が、現行水準よりも年間延べ約4,000日分（試算値）短縮することが見込まれ、さらに今後の民間委託の推進等による効果とも相俟って、一層の業務処理時間の短縮が図られることとなる。

構成機能	機能概要
企画機能	統計カルテ等の統計業務に関する企画情報を管理する機能
進捗管理機能	各工程の予定スケジュールや調査票の回収率などの実績等、統計処理業務の進捗状況を過去の実績を含めて管理し、管理者の業務を支援する機能
名簿管理機能	構造・動態・企業の各種統計で利用可能な統一名簿を保守するとともに、各統計業務で利用する名簿をサブセットとして提供する機能
統計調査処理機能（一次統計）	調査票の設計、構造・動態・企業の各種統計の受付、審査、集計、分析の業務処理を行う機能
統計調査処理機能（二次統	一次統計データ等を利用し、定型・非定

計)	型分析を支援する機能
統計情報解析機能	解析ツールを利用した非定型で高度な情報解析を行う機能
統計情報公表提供機能	外部利用の形態や相手先に合わせて外部提供用のデータや資料を作成する機能
支援業務機能	統計功労者表彰、調査票提出促進、広報普及などの支援機能
システム管理機能	ユーザデータ管理やシステムで管理するデータのアーカイブ、運用管理を行う機能

- ① 統計調査等業務における基幹業務のうち、統計調査の企画に関する業務については、次に掲げる取組を通じ、業務プロセスを統一し、一次統計・二次統計・分析業務のいずれであっても、定められた業務プロセスに従って業務を遂行することとする。

また、次期システムに保存しておいた関係者からの問い合わせや意見、一次統計の進捗管理システムから出力される前回統計調査時の調査票収集状況や工程別進捗結果データを活用して、調査計画を策定する業務プロセスを確立する。この業務プロセスについてシステムを活用することで、収集情報の充実及び業務の効率化を図る。一次統計の進捗管理を行うシステムは、今後民間委託が推進されることも視野に入れ、工程別の進捗管理を行うとともに、その結果を次回企画時に参照する機能を整備する。

統計調査の企画に関する業務において作成された内容は、統計カルテとして、定められた共通形式に従って次期システムに保存しておくことで、総務省や統計審議会に対して資料を提出する際に効率的にデータを収集できるようにする。これにより、提出資料作成時にその都度必要データを収集する重複業務を削減し、業務の効率化を図る。なお、総務省に提出する資料の標準化については本計画の推進と並行して検討を進め、平成18年12月までに対応していく。

ア 経済センサス（仮称）を含む新規統計の創設や既存統計の見直しに迅速かつ円滑に対応しうるシステムの構築を図る。

イ 統計の見直しや体系整備等に当たっては、名簿を含む調査結果の相互活用を視野に入れつつ、共通調査事項の名称・定義の統一化等を図る。

ウ 共通計画に基づき整備される「事業所・企業データベース」を基に

した全調査に活用可能な名簿を一つのデータベースで管理し、メンテナンスを容易にする仕組みを構築するとともに、名簿の作成・運用・管理のため業務処理の一元化を図る。

エ 統計間で共通するコード等の共通管理やパネルデータ作成作業の効率化、名簿検索機能の充実等、名簿情報の改善・活用を推進するとともに、次期システムを活用した効率的業務を実現するため、データベース構造の共通化を進める。

- ② 統計調査等業務における基幹業務のうち、統計調査の実施準備及び実施に関する業務については、次に掲げる取組を通じ、構造統計、動態統計、企業統計別に業務プロセスをパターン化し、定められた業務プロセスに従って業務を遂行することとする。

また、次期システム上の進捗管理データを活用することによって、非協力対象企業・事業所の迅速な把握・分析及び非協力客体への協力依頼、督促を強化するための支援を行うとともに、統計調査終了時に当該統計調査の政策としての評価（以下「統計調査政策評価」という。）を行うための各工程における目標達成度等参考データを次期システムより入手し、統計調査政策評価を行うプロセスを確立することで、統計調査のPDCAサイクルを確立する。

ア 経済産業省所管のすべての統計調査について、共通計画に掲げるオンライン調査システムと連携し、オンラインでの受付プロセスを設けるとともに、統一された受付窓口と認証プロセス・24時間受付・簡単な開始手続を実現した仕組みを整備する。

イ 報告者負担の軽減を考慮し、他の統計データ及び行政記録の活用、調査票のプレプリント化等を推進する。

- ③ 統計調査等業務における基幹業務のうち、一次統計の審査・集計及び分析に関する業務については、構造統計、動態統計、企業統計別に業務プロセスをパターン化し、二次統計の分析に関する業務については、指数作成及びそれに係る基準改定に関して、概要業務プロセスを整理し、整理された概要業務プロセスに従って業務を遂行することとする。ただし、各業務を遂行するための詳細業務プロセス及びシステム機能に関しては、個別業務の内容を反映させたものとする。

また、調査票改正に容易に対応可能な審査・集計プログラムを開発するとともに、各業務の集計結果として、確報、速報の役割を再確認し、それぞれに含める資料を整理すること等に関しては、本計画の推進と並

行して検討を進め、平成18年12月までに対応していく。

- ④ 統計調査等業務における基幹業務のうち、統計調査の公表・提供に関する業務については、次に掲げる取組を通じ、業務プロセスを統一し、一次統計・二次統計・分析業務のいずれであっても、定められた業務プロセスにしたがって業務を遂行することとする。

また、公表・提供の内容について、海外及び他府省・地方自治体の統計調査データの公表・提供状況等を参考にしつつ、統計調査データの種類（速報・時系列データ・パネルデータ）ごとに、どのような形態で（インターネットや電子媒体）、誰が（政府・民間機関）提供するべきかについて、本計画の推進と並行して整理する。

その他、客体に対するメリットを明確化し、調査環境改善に向けた政府キャンペーン、広報の実施については、本計画の推進と並行して検討を進めていく。

ア ホームページのデザイン、コンテンツの充実を図り、紙媒体以外の電子媒体を活用した提供方法の多様化、公表範囲の拡大を進めるとともに、統計調査間のデータ相互閲覧を目的とした機能の構築を検討する。

イ 共通の書式でドキュメントの見出し、要約等のリストを提供する仕組み（アールエスエス RSS（Resource description framework Site Summary））を用いて、サイトの更新情報等を効率的に公開し、利用者が情報をダイレクトに取り込む方法の整備を検討する。

ウ ホームページ等のインターネットで提供するシステムは、インターネット接続口の集約を図り、関係する複数のシステムに係る情報セキュリティ対策を包括的に行う。

エ 調査客体への還元として、自社の位置付けや過去の報告値等がわかる資料の提供、必要項目を検索・抽出できる機能の開発等、使い勝手のよいデータ還元を促進する。

オ 省内においては、申請届出情報や個別統計調査の評価結果・調査票様式・公表様式などのデータをライブラリー化し、情報共有するためのシステムを整備する。

- ⑤ 次期システムについては、次に掲げる適用処理（アプリケーション）、ハードウェア、ソフトウェア・言語に関する方針に基づいて、現行シス

テムを一部流用しつつ、新たに開発するものとする。

なお、既存システムに係る開発等の整備は、共通計画に基づく各府省共同利用型システム及び本計画に基づく次期システムの稼働が予定されていることを踏まえ、i)セキュリティ対策、ii)調査票の改正、標本設計の変更や統計精度の確保のための対応、iii)周期調査を実施（次期システム開発前）するための対応、iv)OS・ミドルウェアのサービス期間終了、サポートサービス終了若しくは想定利用期間の満了又は省内LANが更新された際の対応等、必要最小限のものに限定して行うものとする。

ア 適用処理（アプリケーション）方針

同種の処理単位を共通モジュール化することによって、全体的に重複機能を排除し、一貫性のあるアーキテクチャに基づく統合的なシステムを構築することで、効率的なメンテナンスを実現する。

イ ハードウェア方針

- ・個別調達を行わずに、少なくともWeb系・DB系などを単位とした調達を行う。
- ・スケーラビリティを考慮したシステム構成とする。
- ・クライアント・サーバーのみならず、メインフレームなども検討対象とする。
- ・運用面での利便性やコストを比較し、ハウジングの功罪を検討する。

ウ ソフトウェア・言語方針

- ・オペレーティングシステムは、オープンソースも含め検討する。
- ・開発言語は、成熟した言語利用の可能性等、幅広い視点で検討する。
- ・調査票設計や分析等において、パッケージソフトの活用も視野に入れる。
- ・調査票はXML（eXtensible Markup Language）ベースとする。
- ・XMLデータベースの活用方法を検討する。
- ・開発するシステムはオープンソース化し、外部に対して公開することを検討する。

(2) システム内及びシステム間でやり取りする情報の重要性及び脅威を評価し、セキュリティレベルの一層の向上を図るとともに、調査票その他調査対象者の秘密に係る内容を記載・記録した書類及び電磁的記録等の情報管理体制を本計画の推進と並行して整備していく。

(3) 次に掲げる事項については、継続的に検討し、その結果を業務・システムの最適化に反映させていくこととする。

- ① 経済情勢を反映した調査項目を設定し、経済活動と調査内容の乖離防止を図ること。
- ② 政府における経済センサス（仮称）の創設と当該調査と連携した既存大規模統計の体系整備を行うこと。
- ③ 調査統計分野に関する専門家を育成し、業務の更なる高度化を図ること。

(4) 電子申請システムを利用している統計調査については、共通計画に基づき整備されるオンライン調査システムの機能を平成21年12月より使用することとし、その他の業務に係る機能については、次期システムの使用が可能であれば、移行する方向で検討する。

また、企業活動基本調査システム及び新世代統計システムについては、各府省共同利用型システムの整備状況を踏まえつつ、次期システムに移行するものとし、各府省共同利用型システム及び次期システムの運用開始にあわせて廃止する。

10. 国土交通省

国土交通省においては、電子政府構築における先進省庁として早くから行政手続き等のオンライン化に取り組んでおり、統計調査については既にオンライン化措置を講じている。統計調査に係る汎用電子計算機については、汎用電子計算機システム業務・システム最適化計画（2004年（平成16年）12月28日国土交通省情報化政策委員会決定）により、2004年度末（平成16年度末）までに既に効率的なオープンシステムに移行している。このように国土交通省においては、従来より統計調査等業務の効率化に努めてきているところであるが、更なる検討を行った結果、以下の最適化を実施する。これにより、年間約4百万円（試算値）の経費削減、年間延べ約200日分（試算値）の業務処理時間の短縮が見込まれる。

(1) 船舶船員統計（指定統計第二十八号）は、船舶及び船員の実態を明らかにすることを目的とした統計である。

船舶船員統計調査については、行政施策の基礎資料としてのニーズが低下していること、船員法に基づく業務報告と重複している調査項目があること等から、統計審議会の審議を経た上で、2006年度（平成18年度）に同調査を中止する。これにより、年間約4百万円（試算値）の経費削減、年間延べ約200日分（試算値）の業務処理時間の短縮が見込まれる。

(2) 港湾調査（指定統計第六号）は、港湾の実態を明らかにし、港湾の開発、利用及び管理に資することを目的とした統計である。

港湾調査においては、船社や船舶代理店等の申告義務者への調査票の配布、回収、集計を、第一号法定受託事務として都道府県が行っている。

今般、都道府県が独立行政法人通関情報処理センター（NACC^ナCS^ッセンター）の保有する情報を港湾調査の入力情報として活用することを可能とする「港湾調査共通集計システム」を、2005年度（平成17年度）及び2006年度（平成18年度）に国において開発する。これにより、申告義務者の負担軽減及び公表の早期化等が見込まれる。

注. 各項目の経費の削減効果（試算値）及び業務処理時間の短縮効果（試算値）は、各府省においておおまかに試算したものを示したものであって、実際の効果は大きく変動しうる。

第3 最適化工程表

	2006年度（平成18年度）	2007年度（平成19年度）	2008年度（平成20年度）	2009年度（平成21年度）	2010年度（平成22年度）	
共通計画	各府省共同利用型システム設計・開発		試行運用	本格運用		
	統計調査等業務最適化推進協議会					
	標準対象項目の選定等		調査項目の定義情報設定	統計に用いる標準地域コードの共有		
	符号表作成ツールの提供		政府統計個票データレイアウト標準記法の適用	事業所・企業データベースを用いた標本抽出、行政記録を活用した母集団情報整備		
	公表した統計を原則インターネットにおいて提供		統計調査設計時におけるデータ参照モデル（調査項目標準化データベース）の活用			
	インターネット公表に係る統計法施行令の改正		オンライン調査の本格導入			
	統計関係ホームページのコンテンツ構成等の共通化		XMLによる公表予定（実績）のホームページ掲載並びに自動収集及び一覧提供			
	外部資源の活用推進		政府統計の総合窓口（e-Stat）による統計情報のワンストップサービス提供			
	人事院		検討 → 人事・給与関係業務情報システムとの調整	試行	一般職の国家公務員の任用状況調査、国家公務員給与等実態調査のデータ収集方法を見直して運用（人事・給与関係業務情報システムの利用）	
	内閣府		検討・調整 → 資産調査	基本設計	開発	検証 → 運用
総務省		▼日本統計月報の刊行業務廃止	▼統計情報インデックスの刊行業務廃止	▼統計局LAN廃止 移行 → 統合総務省LANの運用	▼統計情報FAXサービスの廃止 行業務廃止	
外務省		設計	開発	運用		
財務省		設計・開発	データ移行・データ検証・運用テスト	次期システム運用		
文部科学省		設計・開発	運用試験、受入試験、教育	▼旧システム運用停止 次期システム運用		
厚生労働省		▼年金数理基礎調査の廃止	▼雇用状況実態調査の廃止			
農林水産省		設計 データ移行 インフラ構築・開発・テスト検証	試行 運用	新システム導入・運用		
経済産業省		設計・開発準備	次期システム設計・開発	第一リリース分運用開始 追加システム設計・開発 → 第二リリース分運用開始		
国土交通省		▼船舶船員統計調査の中止 プログラム設計	製造	港湾調査共通集計システムの稼働		

第4 現行体系及び将来体系 別添のとおり。

第5 最適化計画の見直し

本最適化計画は、調査対象者及び統計利用者並びに各府省の職員の要望等のほか、各府省共同利用型システムの開発・運用の状況、各府省における具体的な最適化の実施状況、他の分野の業務・システム最適化計画の進捗状況その他政府内における各種の取組状況、情報通信技術の進展状況等を踏まえ、必要に応じて見直すものとする。

以下の別紙については、今回の最適化計画の改定に伴う変更はないため省略。

別紙 2 政府統計関係情報システム一覧

別紙 4 政府統計個票データレイアウト標準記法

別紙 5 統計に係るホームページの共通メニュー及び共通掲載項目

別紙 6 ホームページにおける政府統計公表予定掲載規準

別添 現行体系及び将来体系

政府統計一覽

政府統計コード	簡略コード	府省名	担当部局課室名	調査名	種類	周期
00020111	0FIN	人事院	職員福祉局職員福祉課	民間企業の勤務条件制度等調査	届出統計	年
00020112	0FIO	人事院	職員福祉局職員福祉課	国家公務員死因調査	届出統計	3年
00020131	0FJ7	人事院	職員福祉局補償課	国家公務員災害補償統計	業務統計	年
00020151	0FJR	人事院	職員福祉局生涯設計課	退職公務員生活状況調査	届出統計	不定期
00020211	0FLF	人事院	人材局企画課	一般職の国家公務員の任用状況調査	届出統計	年
00020311	0FO7	人事院	給与局給与第一課	職種別民間給与実態調査	届出統計	年
00020312	0FO8	人事院	給与局給与第一課	国家公務員給与等実態調査	届出統計	年
00100001	255T	内閣府	政策統括官(経済財政分析担当)付参事官(地域担当)	景気ウォッチャー調査	承認統計	月
00100101	258L	内閣府	政策統括官(共生社会政策担当)付参事官(青少年育成第1担当)	情報化社会と青少年に関する調査	承認統計	平成13年度のみ
00100102	258M	内閣府	政策統括官(共生社会政策担当)付参事官(青少年育成第1担当)	青少年の生活と意識に関する基本調査	承認統計	平成12年度のみ
00100103	258N	内閣府	政策統括官(共生社会政策担当)付参事官(青少年育成第1担当)	低年齢少年の価値観等に関する調査	承認統計	平成11年度のみ
00100104	258O	内閣府	政策統括官(共生社会政策担当)付参事官(青少年育成第1担当)	非行原因に関する総合的研究調査	承認統計	平成10年度のみ
00100201	25BD	内閣府	男女共同参画局推進課	配偶者等からの暴力に関する実態調査	承認統計	不定期
00100301	25E5	内閣府	国民生活局消費者調整課	消費者団体基本調査	承認統計	3年
00100302	25E6	内閣府	国民生活局企画課個人情報保護推進室	個人情報の保護に関する事業者の取組実態調査	承認統計	平成18年度のみ
00100401	25GX	内閣府	経済社会総合研究所景気統計部	機械受注統計調査	承認統計	月、四半期
00100402	25GY	内閣府	経済社会総合研究所景気統計部	企業行動に関するアンケート調査	承認統計	年
00100403	25GZ	内閣府	経済社会総合研究所景気統計部	法人企業動向調査	承認統計	四半期
00100404	25H0	内閣府	経済社会総合研究所景気統計部	法人企業景気予測調査	承認統計	四半期
00100405	25H1	内閣府	経済社会総合研究所景気統計部	消費動向調査(全国、月次)	承認統計	月
00100406	25H2	内閣府	経済社会総合研究所景気統計部	景気動向指数	加工統計	月
00100407	25H3	内閣府	経済社会総合研究所国民経済計算部国民支出課	民間非営利団体実態調査	承認統計	年
00100408	25H4	内閣府	経済社会総合研究所国民経済計算部国民支出課	地方公共団体消費状況等調査	届出統計	四半期

政府統計コード	簡略コード	府省名	担当部局課室名	調査名	種類	周期
00100409	25H5	内閣府	経済社会総合研究所国民経済計算部	国民経済計算	加工統計	5年、年、四半期
00100410	25H6	内閣府	経済社会総合研究所国民経済計算部国民資産課	民間企業投資・除却調査	承認統計	年
00120001	2KLD	公正取引委員会	事務総局経済取引局総務課経済調査室	生産・出荷集中度調査	承認統計	隔年
00130001	2SB5	警察庁	刑事局刑事企画課	犯罪統計	業務統計	月、年
00130002	2SB6	警察庁	交通局交通企画課	道路の交通に関する統計	業務統計	月、年
00200051	4ACZ	総務省	人事・恩給局恩給業務課	恩給統計	業務統計	年
00200052	4AD0	総務省	人事・恩給局恩給業務課	都道府県知事裁定恩給に関する統計	業務統計	年
00200061	4AD9	総務省	人事・恩給局参事官	民間企業退職金実態調査	承認統計	概ね5年
00200062	4ADA	総務省	人事・恩給局参事官	人事統計報告	届出統計	半年、年
00200063	4ADB	総務省	人事・恩給局参事官	一般職国家公務員在職状況統計表	業務統計	年2回
00200101	4AED	総務省	行政管理局企画調整課行政手続・制度調査室	行政手続法の施行状況に関する調査	届出統計	3年
00200102	4AEE	総務省	行政管理局企画調整課行政手続・制度調査室	行政不服審査法等の施行状況に関する調査	届出統計	不定期
00200111	4AEN	総務省	行政管理局情報公開室	行政機関情報公開法施行状況調査	届出統計	年
00200121	4AEX	総務省	行政管理局行政情報システム企画課	独立行政法人等情報化基本調査	承認統計	年
00200122	4AEY	総務省	行政管理局行政情報システム企画課	行政情報化基本調査	届出統計	年
00200123	4AEZ	総務省	行政管理局行政情報システム企画課	個人情報保護法施行状況調査	届出統計	年
00200201	4AH5	総務省	自治行政局地域振興課	行政投資実績<都道府県別行政投資実績報告書>	業務統計	年
00200211	4AHF	総務省	自治行政局公務員部給与能率推進室	地方公務員給与実態調査	指定統計	5年
00200221	4AHP	総務省	自治行政局公務員部福利課	地方公務員共済組合等事業年報	業務統計	年
00200231	4AHZ	総務省	自治行政局選挙部管理課	地方公共団体の議会の議員及び長の所属党派別人員調	業務統計	年
00200232	4AI0	総務省	自治行政局選挙部管理課	選挙人名簿及び在外選挙人名簿登録者数	業務統計	年
00200233	4AI1	総務省	自治行政局選挙部管理課	地方公共団体の議会の議員及び長の任期満了に関する調	業務統計	年
00200234	4AI2	総務省	自治行政局選挙部管理課	地方選挙結果調	業務統計	不定期
00200235	4AI3	総務省	自治行政局選挙部管理課	衆議院議員総選挙 最高裁判所裁判官国民審査結果調	業務統計	不定期
00200236	4AI4	総務省	自治行政局選挙部管理課	参議院議員通常選挙結果調	業務統計	3年

政府統計 コード	簡略コード	府省名	担当部局課室名	調査名	種類	周期
00200251	4AIJ	総務省	自治財政局財務調査課	地方財政状況調査	業務統計	年
00200252	4AIK	総務省	自治財政局財務調査課	公共施設状況調査	業務統計	年
00200351	4ALB	総務省	情報通信政策局総合政策課情報通信経済室	通信産業動態調査	承認統計	月
00200352	4ALC	総務省	情報通信政策局総合政策課情報通信経済室	放送番組制作業実態調査	承認統計	年
00200353	4ALD	総務省	情報通信政策局総合政策課情報通信経済室	通信産業基本調査	承認統計	年
00200354	4ALE	総務省	情報通信政策局総合政策課情報通信経済室	通信産業実態調査(経営体財務)	承認統計	半年
00200355	4ALF	総務省	情報通信政策局総合政策課情報通信経済室	通信産業実態調査(設備投資調査)	承認統計	年
00200356	4ALG	総務省	情報通信政策局総合政策課情報通信経済室	通信利用動向調査	承認統計	年
00200451	4AO3	総務省	郵政行政局保険企画課	簡易保険に関する実情調査	承認統計	3年
00200452	4AO4	総務省	郵政行政局保険企画課	個人年金に関する市場調査	承認統計	3年
00200501	4APH	総務省	統計局統計調査部調査企画課	通信・放送業投入調査	承認統計	5年
00200502	4API	総務省	統計局統計調査部調査企画課	社会・人口統計体系	加工統計	年
00200511	4APR	総務省	統計局統計調査部調査企画課地理情報室	地域メッシュ統計	加工統計	5年
00200521	4AQ1	総務省	統計局統計調査部国勢統計課	国勢調査	指定統計	5年
00200522	4AQ2	総務省	統計局統計調査部国勢統計課	住宅・土地統計調査	指定統計	5年
00200523	4AQ3	総務省	統計局統計調査部国勢統計課	住民基本台帳人口移動報告	届出統計	月
00200524	4AQ4	総務省	統計局統計調査部国勢統計課	人口推計	加工統計	月、年
00200531	4AQB	総務省	統計局統計調査部国勢統計課労働力人口統計室	労働力調査	指定統計	月
00200532	4AQC	総務省	統計局統計調査部国勢統計課労働力人口統計室	就業構造基本調査	指定統計	5年
00200533	4AQD	総務省	統計局統計調査部国勢統計課労働力人口統計室	社会生活基本調査	指定統計	5年
00200534	4AQE	総務省	統計局統計調査部国勢統計課労働力人口統計室	就業希望状況調査	承認統計	不定期
00200535	4AQF	総務省	統計局統計調査部国勢統計課労働力人口統計室	労働力調査特別調査	承認統計	年2回
00200541	4AQL	総務省	統計局統計調査部経済統計課	個人企業経済調査	指定統計	四半期、年
00200542	4AQM	総務省	統計局統計調査部経済統計課	個人企業営業状況調査	承認統計	年
00200543	4AQN	総務省	統計局統計調査部経済統計課	科学技術研究調査	指定統計	年

政府統計 コード	簡略コード	府省名	担当部局課室名	調査名	種類	周期
00200545	4AQP	総務省	統計局統計調査部経済統計課	サービス業基本調査	指定統計	5年
00200551	4AQV	総務省	統計局統計調査部経済基本構造統計課	事業所・企業統計調査	指定統計	5年(中間年に簡易調査)
00200561	4AR5	総務省	統計局統計調査部消費統計課	家計調査	指定統計	月
00200562	4AR6	総務省	統計局統計調査部消費統計課	単身世帯収支調査	承認統計	月
00200563	4AR7	総務省	統計局統計調査部消費統計課	貯蓄動向調査	承認統計	年
00200564	4AR8	総務省	統計局統計調査部消費統計課	全国消費実態調査	指定統計	5年
00200565	4AR9	総務省	統計局統計調査部消費統計課	家計消費状況調査	承認統計	月
00200571	4ARF	総務省	統計局統計調査部消費統計課物価統計室	小売物価統計調査	指定統計	月
00200572	4ARG	総務省	統計局統計調査部消費統計課物価統計室	全国物価統計調査	指定統計	5年
00200573	4ARH	総務省	統計局統計調査部消費統計課物価統計室	消費者物価指数	加工統計	月、年
00200601	4AS9	総務省	政策統括官付統計審査官室	サービス産業・非営利団体等投入調査	承認統計	5年
00200602	4ASA	総務省	政策統括官付統計審査官室	本社等の活動実態調査	承認統計	5年
00200603	4ASB	総務省	政策統括官付統計審査官室	産業連関表	加工統計	5年
00201001	4B3D	公害等調整委員会	事務局総務課	公害苦情調査	業務統計	年
00202001	4BV5	消防庁	防災情報室	火災統計	業務統計	四半期、年
00202002	4BV6	消防庁	防災情報室	消防年報	業務統計	年
00250001	5CWH	法務省	大臣官房訟務企画課	訟務事件統計調査	届出統計	月
00250002	5CWI	法務省	大臣官房司法法制部司法法制課	登記統計調査	届出統計	月
00250003	5CWJ	法務省	大臣官房司法法制部司法法制課	検察統計調査	届出統計	月、年
00250004	5CWK	法務省	大臣官房司法法制部司法法制課	婦人補導統計調査	届出統計	月
00250005	5CWL	法務省	大臣官房司法法制部司法法制課	矯正統計調査	届出統計	月、年、不定期
00250006	5CWM	法務省	大臣官房司法法制部司法法制課	少年矯正統計調査	届出統計	月、年
00250007	5CWN	法務省	大臣官房司法法制部司法法制課	保護統計調査	届出統計	月、年
00250008	5CWO	法務省	民事局民事第一課	戸籍統計調査	届出統計	年
00250009	5CWP	法務省	民事局商事課	供託統計調査	届出統計	年

政府統計コード	簡略コード	府省名	担当部局課室名	調査名	種類	周期
00250010	5CWQ	法務省	人権擁護局調査救済課	人権侵犯事件統計調査	届出統計	月
00250011	5CWR	法務省	入国管理局総務課出入国情報管理室	出入国管理統計調査	届出統計	月
00250012	5CWS	法務省	入国管理局総務課出入国情報管理室	登録外国人統計調査	届出統計	年
00300100	6FK4	外務省	領事局政策課	海外在留邦人数調査統計	業務統計	年
00300200	6FMW	外務省	領事局政策課領事サービス室	在外公館で受理した戸籍・国籍関係届書件数	業務統計	年
00300300	6FPO	外務省	領事局海外邦人安全課	海外邦人援護統計	業務統計	年
00300400	6FSG	外務省	領事局旅券課	旅券統計	業務統計	年
00300500	6FV8	外務省	領事局外国人課	査証発給統計	業務統計	年
00350100	7150	財務省	主計局給与共済課	国家公務員共済組合金受給者実態調査	承認統計	3年
00350110	715A	財務省	主計局給与共済課	連合会を組織する共済組合における医療状況実態統計調査	承認統計	年
00350120	715K	財務省	主計局調査課	財政統計	業務統計	年
00350300	71AK	財務省	関税局調査課	貿易統計	業務統計	月
00350310	71AU	財務省	関税局調査課	特殊貿易統計	業務統計	月
00350320	71B4	財務省	関税局調査課	船舶・航空機統計	業務統計	月
00350400	71DC	財務省	理財局国有財産企画課国有財産情報室 外	国有財産統計	業務統計	年
00350600	71IW	財務省	財務総合政策研究所調査統計部調査統計課・電子計算システム課	法人企業統計調査	指定統計	四半期、半年
00350610	71J6	財務省	財務総合政策研究所調査統計部調査統計課・電子計算システム課	法人企業景気予測調査	承認統計	四半期
00350620	71JG	財務省	財務総合政策研究所調査統計部調査統計課・電子計算システム課	景気予測調査	承認統計	四半期
00350630	71JQ	財務省	財務総合政策研究所調査統計部調査統計課・電子計算システム課	産業連関表作成特別調査酒類製造業投入調査票	承認統計	5年
00351000	71U0	国税庁	長官官房企画課	民間給与実態統計調査	指定統計	年
00351010	71UA	国税庁	長官官房企画課	税務統計	業務統計	年
00351020	71UK	国税庁	長官官房企画課	税務統計から見た法人企業の実態(会社標本調査)	業務統計	年
00351030	71UU	国税庁	長官官房企画課	申告所得税標本調査	業務統計	年
00400101	8KPX	文部科学省	大臣官房文教施設企画部施設助成課	公立学校施設実態調査	届出統計	年
00400001	8KN5	文部科学省	生涯学習政策局調査企画課	学校基本調査	指定統計	年

政府統計 コード	簡略コード	府省名	担当部局課室名	調査名	種類	周期
00400002	8KN6	文部科学省	生涯学習政策局調査企画課	学校保健統計調査	指定統計	年
00400003	8KN7	文部科学省	生涯学習政策局調査企画課	学校教員統計調査	指定統計	3年
00400004	8KN8	文部科学省	生涯学習政策局調査企画課	社会教育調査	指定統計	3年
00400201	8KSP	文部科学省	生涯学習政策局調査企画課	子どもの学習費調査	承認統計	2年
00400202	8KSQ	文部科学省	生涯学習政策局調査企画課	地方教育費調査	届出統計	年、2年
00400301	8KVH	文部科学省	初等中等教育局初等中等教育 企画課	教育職員に係る係争中の争訟事件等の調 査	届出統計	年
00400302	8KVI	文部科学省	初等中等教育局初等中等教育 企画課	教職員の組織する教職員団体の実態調査	届出統計	年
00400303	8KVJ	文部科学省	初等中等教育局児童生徒課	高等学校卒業(予定)者の就職(内定)状況 に関する調査	承認統計	年3回
00400304	8KVK	文部科学省	初等中等教育局児童生徒課	児童生徒の問題行動等生徒指導上の諸問 題に関する調査	承認統計	年
00400305	8KVL	文部科学省	初等中等教育局国際教育課	日本語指導が必要な外国人児童・生徒の受 入状況等に関する調査	届出統計	年
00400306	8KVM	文部科学省	初等中等教育局参事官	学校における教育の情報化等の実態に関す る調査	届出統計	年
00400401	8KY9	文部科学省	高等教育局専門教育課	大学等におけるインターンシップ実施状況調 査	承認統計	年
00400402	8KYA	文部科学省	高等教育局学生支援課	大学, 短期大学, 高等専門学校及び専修学 校卒業予定者の就職内定状況等調査	承認統計	年4回
00400501	8L11	文部科学省	科学技術・学術政策局調査調整 課	民間企業の研究活動に関する調査	承認統計	年
00400601	8L3T	文部科学省	研究振興局情報課	学術情報基盤実態調査	承認統計	年
00400801	8L9D	文部科学省	スポーツ・青少年局生涯スポー ツ課	体育・スポーツ施設現況調査	承認統計 届出統計	6年
00400802	8L9E	文部科学省	スポーツ・青少年局学校健康教育 課	学校給食実施状況等調査	承認統計	年
00400803	8L9F	文部科学省	スポーツ・青少年局学校健康教育 課	学校給食栄養報告	届出統計	年2回
00400804	8L9G	文部科学省	スポーツ・青少年局参事官	体力・運動能力調査	承認統計	年
00401101	8LHP	文化庁	文化部宗務課	宗教統計調査	承認統計	年
00450001	9N81	厚生労働省	大臣官房統計情報部企画課	産業連関表作成基礎調査	承認統計	5年
00450011	9N8B	厚生労働省	大臣官房統計情報部人口動態・ 保健統計課	人口動態調査	指定統計	月
00450012	9N8C	厚生労働省	大臣官房統計情報部人口動態・ 保健統計課	生命表	加工統計	年、5年
00450013	9N8D	厚生労働省	大臣官房統計情報部人口動態・ 保健統計課	人口動態特殊報告	加工統計	年、5年
00450021	9N8L	厚生労働省	大臣官房統計情報部人口動態・ 保健統計課保健統計室	医療施設調査	指定統計	月、3年

政府統計コード	簡略コード	府省名	担当部局課室名	調査名	種類	周期
00450022	9N8M	厚生労働省	大臣官房統計情報部人口動態・保健統計課保健統計室	患者調査	指定統計	3年
00450023	9N8N	厚生労働省	大臣官房統計情報部人口動態・保健統計課保健統計室	病院報告	承認統計	月、年
00450024	9N8O	厚生労働省	大臣官房統計情報部人口動態・保健統計課保健統計室	受療行動調査	承認統計	3年
00450025	9N8P	厚生労働省	大臣官房統計情報部人口動態・保健統計課保健統計室	地域保健・老人保健事業報告	届出統計	年
00450026	9N8Q	厚生労働省	大臣官房統計情報部人口動態・保健統計課保健統計室	医師・歯科医師・薬剤師調査	届出統計	2年
00450027	9N8R	厚生労働省	大臣官房統計情報部人口動態・保健統計課保健統計室	衛生行政報告例	届出統計	年、2年
00450028	9N8S	厚生労働省	大臣官房統計情報部人口動態・保健統計課保健統計室	伝染病統計	届出統計	月、年
00450029	9N8T	厚生労働省	大臣官房統計情報部人口動態・保健統計課保健統計室	母体保護統計報告(優生保護統計報告)	届出統計	年
00450030	9N8U	厚生労働省	大臣官房統計情報部人口動態・保健統計課保健統計室	地域保健事業報告(保健所運営報告)	届出統計	年
00450031	9N8V	厚生労働省	大臣官房統計情報部人口動態・保健統計課保健統計室	老人保健事業報告	届出統計	年
00450032	9N8W	厚生労働省	大臣官房統計情報部人口動態・保健統計課保健統計室	国民医療費	加工統計	年
00450041	9N95	厚生労働省	大臣官房統計情報部社会統計課	社会福祉施設等調査	承認統計	年
00450042	9N96	厚生労働省	大臣官房統計情報部社会統計課	介護サービス施設・事業所調査	承認統計	年
00450043	9N97	厚生労働省	大臣官房統計情報部社会統計課	21世紀出生児縦断調査	承認統計	年
00450044	9N98	厚生労働省	大臣官房統計情報部社会統計課	21世紀成年者縦断調査	承認統計	年
00450045	9N99	厚生労働省	大臣官房統計情報部社会統計課	中高年者縦断調査	承認統計	年
00450046	9N9A	厚生労働省	大臣官房統計情報部社会統計課	福祉行政報告例	届出統計	月、年
00450047	9N9B	厚生労働省	大臣官房統計情報部社会統計課	地域児童福祉事業等調査	届出統計	年
00450048	9N9C	厚生労働省	大臣官房統計情報部社会統計課	社会医療診療行為別調査	届出統計	年
00450049	9N9D	厚生労働省	大臣官房統計情報部社会統計課	介護給付費実態調査	届出統計	月
00450061	9N9P	厚生労働省	大臣官房統計情報部社会統計課国民生活基礎調査室	国民生活基礎調査	指定統計	年、3年
00450062	9N9Q	厚生労働省	大臣官房統計情報部社会統計課国民生活基礎調査室	保健福祉動向調査	承認統計	3年に2回
00450063	9N9R	厚生労働省	大臣官房統計情報部社会統計課国民生活基礎調査室	介護サービス世帯調査	承認統計	1回限り
00450071	9N9Z	厚生労働省	大臣官房統計情報部雇用統計課	毎月勤労統計調査	指定統計	月、年
00450072	9NA0	厚生労働省	大臣官房統計情報部雇用統計課	労働経済動向調査	承認統計	四半期

政府統計コード	簡略コード	府省名	担当部局課室名	調査名	種類	周期
00450073	9NA1	厚生労働省	大臣官房統計情報部雇用統計課	雇用動向調査	承認統計	半年
00450074	9NA2	厚生労働省	大臣官房統計情報部雇用統計課	雇用構造に関する調査	承認統計	年
00450075	9NA3	厚生労働省	大臣官房統計情報部雇用統計課	非正規雇用に関する調査	承認統計	年
00450076	9NA4	厚生労働省	大臣官房統計情報部雇用統計課	産業労働事情調査	承認統計	年
00450077	9NA5	厚生労働省	大臣官房統計情報部雇用統計課	雇用管理調査	承認統計	年
00450091	9NAJ	厚生労働省	大臣官房統計情報部賃金福祉統計課	賃金構造基本統計調査	指定統計	年
00450092	9NAK	厚生労働省	大臣官房統計情報部賃金福祉統計課	屋外労働者職種別賃金調査	指定統計	年
00450093	9NAL	厚生労働省	大臣官房統計情報部賃金福祉統計課	労働安全衛生特別調査(労働安全衛生基本調査)	承認統計	5年
00450094	9NAM	厚生労働省	大臣官房統計情報部賃金福祉統計課	労働安全衛生特別調査(労働環境調査)	承認統計	5年
00450095	9NAN	厚生労働省	大臣官房統計情報部賃金福祉統計課	労働安全衛生特別調査(労働者健康状況調査)	承認統計	5年
00450096	9NAO	厚生労働省	大臣官房統計情報部賃金福祉統計課	労働安全衛生特別調査(技術革新と労働に関する実態調査)	承認統計	5年
00450097	9NAP	厚生労働省	大臣官房統計情報部賃金福祉統計課	労働安全衛生特別調査(建設業労働災害防止対策等総合実態調査)	承認統計	5年
00450098	9NAQ	厚生労働省	大臣官房統計情報部賃金福祉統計課	賃金引上げ等の実態に関する調査	承認統計	年
00450099	9NAR	厚生労働省	大臣官房統計情報部賃金福祉統計課	就労条件総合調査	承認統計	年
00450100	9NAS	厚生労働省	大臣官房統計情報部賃金福祉統計課	労働災害動向調査	承認統計	半期、年
00450101	9NAT	厚生労働省	大臣官房統計情報部賃金福祉統計課	労使関係総合調査(労働組合基礎調査)	承認統計	年
00450102	9NAU	厚生労働省	大臣官房統計情報部賃金福祉統計課	労使関係総合調査(労働組合活動実態調査)	承認統計	5年
00450103	9NAV	厚生労働省	大臣官房統計情報部賃金福祉統計課	労使関係総合調査(労働協約等実態調査)	承認統計	5年
00450104	9NAW	厚生労働省	大臣官房統計情報部賃金福祉統計課	労使関係総合調査(団体交渉と労働争議に関する実態調査)	承認統計	5年
00450105	9NAX	厚生労働省	大臣官房統計情報部賃金福祉統計課	労使関係総合調査(労働組合実態調査)	承認統計	5年
00450106	9NAY	厚生労働省	大臣官房統計情報部賃金福祉統計課	労使関係総合調査(労使コミュニケーション調査)	承認統計	5年
00450107	9NAZ	厚生労働省	大臣官房統計情報部賃金福祉統計課	林業労働者職種別賃金調査	承認統計	年
00450108	9NB0	厚生労働省	大臣官房統計情報部賃金福祉統計課	労働争議統計調査	届出統計	月
00450121	9NBD	厚生労働省	医政局指導課	病院経営収支調査	承認統計	年
00450122	9NBE	厚生労働省	医政局指導課	無医地区等調査	届出統計	5年

政府統計 コード	簡略コード	府省名	担当部局課室名	調査名	種類	周期
00450123	9NBF	厚生労働省	医政局指導課	院内感染対策サーベイランス	承認統計	月ないし6月に1回
00450131	9NBN	厚生労働省	医政局歯科保健課	歯科疾患実態調査	承認統計	6年
00450132	9NBO	厚生労働省	医政局歯科保健課	無歯科医地区等調査	届出統計	5年
00450141	9NBX	厚生労働省	医政局看護課	看護師等学校養成所入学状況及び卒業生就業状況調査	承認統計	年
00450151	9NC7	厚生労働省	医政局経済課	薬事工業生産動態統計調査	指定統計	月
00450152	9NC8	厚生労働省	医政局経済課	医薬品・医療機器産業実態調査	承認統計	年
00450153	9NC9	厚生労働省	医政局経済課	医薬品価格調査	承認統計	2年
00450154	9NCA	厚生労働省	医政局経済課	特定保険医療材料価格調査	承認統計	2年
00450161	9NCH	厚生労働省	健康局総務課	原子爆弾被爆者実態調査	承認統計	10年
00450171	9NCR	厚生労働省	健康局総務課生活習慣病対策室	国民健康・栄養調査	承認統計	年
00450181	9ND1	厚生労働省	医薬食品局血液対策課	血液製剤使用実態調査	承認統計	年
00450191	9NDB	厚生労働省	医薬食品局食品安全部監視安全課	食中毒統計調査	届出統計	年
00450192	9NDC	厚生労働省	医薬食品局食品安全部監視安全課	食肉検査等情報還元調査	届出統計	月、四半期、年度
00450201	9NDL	厚生労働省	労働基準局勤労者生活部勤労者生活課	最低賃金に関する実態調査	承認統計	年
00450211	9NDV	厚生労働省	労働基準局安全衛生部労働衛生課	定期健康診断結果報告	届出統計	年
00450221	9NE5	厚生労働省	職業安定局雇用政策課	雇用状況実態調査	承認統計	年
00450222	9NE6	厚生労働省	職業安定局雇用政策課	一般職業紹介状況(職業安定業務統計)	業務統計	月
00450231	9NEF	厚生労働省	職業安定局雇用開発課若年者雇用対策室	大学・短期大学・高等専門学校及び専修学校卒業生予定者の就職内定状況等調査	承認統計	年4回
00450241	9NEP	厚生労働省	職業安定局雇用開発課建設・港湾対策室	港湾運送事業雇用実態調査	承認統計	5年
00450251	9NEZ	厚生労働省	職業安定局雇用開発課農山村雇用対策室	出稼労働者雇用等実態調査	承認統計	2年
00450261	9NF9	厚生労働省	職業安定局高齢・障害者雇用対策部障害者雇用対策課	障害者雇用実態調査	承認統計	5年
00450271	9NFJ	厚生労働省	雇用均等・児童家庭局総務課	乳幼児栄養調査	承認統計	10年
00450272	9NFK	厚生労働省	雇用均等・児童家庭局総務課	乳幼児身体発育調査	承認統計	10年
00450273	9NFL	厚生労働省	雇用均等・児童家庭局総務課	児童養護施設入所児童等調査	承認統計	5年
00450274	9NFM	厚生労働省	雇用均等・児童家庭局総務課	全国家庭児童調査	承認統計	5年

政府統計 コード	簡略コード	府省名	担当部局課室名	調査名	種類	周期
00450275	9NFN	厚生労働省	雇用均等・児童家庭局総務課	全国母子世帯等調査	承認統計	5年
00450281	9NFT	厚生労働省	雇用均等・児童家庭局雇用均等政策課	女性雇用管理基本調査	承認統計	年
00450291	9NG3	厚生労働省	雇用均等・児童家庭局短時間・在宅労働課	家内労働等実態調査	承認統計	年
00450292	9NG4	厚生労働省	雇用均等・児童家庭局短時間・在宅労働課	家内労働概況調査	届出統計	年
00450301	9NGD	厚生労働省	社会・援護局総務課	福祉事務所現況調査	届出統計	年
00450302	9NGE	厚生労働省	社会・援護局総務課	社会福祉法人の現況報告	業務統計	年
00450303	9NGF	厚生労働省	社会・援護局総務課	無料低額診療事業等に係る実施状況の報告	業務統計	年
00450311	9NGN	厚生労働省	社会・援護局保護課	社会保障生計調査	承認統計	月
00450312	9NGO	厚生労働省	社会・援護局保護課	被保護者全国一斉調査	届出統計	年
00450313	9NGP	厚生労働省	社会・援護局保護課	医療扶助実態調査	届出統計	年
00450321	9NGX	厚生労働省	社会・援護局地域福祉課	消費生活協同組合(連合会)実態調査	承認統計	年
00450322	9NGY	厚生労働省	社会・援護局地域福祉課	ホームレスの実態に関する全国調査(生活実態調査)	承認統計	不定期
00450323	9NGZ	厚生労働省	社会・援護局地域福祉課	ホームレスの実態に関する全国調査(概数調査)	届出統計	不定期
00450331	9NH7	厚生労働省	社会・援護局援護企画課中国孤児等対策室	中国帰国者生活実態調査	承認統計	不定期
00450341	9NHH	厚生労働省	社会・援護局障害保健福祉部企画課	知的障害児(者)基礎調査	承認統計	5年
00450342	9NHI	厚生労働省	社会・援護局障害保健福祉部企画課	身体障害児・者等実態調査	承認統計	5年
00450343	9NHJ	厚生労働省	社会・援護局障害保健福祉部企画課	障害程度区分認定状況調査	届出統計	年
00450351	9NHR	厚生労働省	老健局介護保険課	介護保険事業状況報告調査	届出統計	月、年
00450361	9NI1	厚生労働省	老健局計画課	老人保健福祉計画等統計調査	届出統計	年
00450371	9NIB	厚生労働省	老健局老人保健課	介護事業経営概況調査	承認統計	3年
00450372	9NIC	厚生労働省	老健局老人保健課	介護事業者経営実態調査	承認統計	3年
00450373	9NID	厚生労働省	老健局老人保健課	要介護認定等に係る認定調査結果等報告	届出統計	月
00450381	9NIL	厚生労働省	保険局医療課	医療経済実態調査	承認統計	2年
00450382	9NIM	厚生労働省	保険局医療課	歯科技工料金調査	承認統計	2年
00450383	9NIN	厚生労働省	保険局医療課	保険医療材料等使用状況調査	承認統計	2年

政府統計コード	簡略コード	府省名	担当部局課室名	調査名	種類	周期
00450384	9NIO	厚生労働省	保険局医療課	衛生検査所検査料金調査	承認統計	2年
00450385	9NIP	厚生労働省	保険局医療課	訪問看護療養費実態調査	届出統計	2年
00450386	9NIQ	厚生労働省	保険局医療課	DPC導入の影響評価に係る調査	承認統計	年7回
00450391	9NIV	厚生労働省	保険局調査課	健康保険被保険者実態調査	承認統計	年
00450392	9NIW	厚生労働省	保険局調査課	医療経済実態調査	承認統計	2年
00450393	9NIX	厚生労働省	保険局調査課	健康保険診療状況実態調査	承認統計	年
00450394	9NIY	厚生労働省	保険局調査課	国民健康保険医療給付実態調査	届出統計	年
00450395	9NIZ	厚生労働省	保険局調査課	国民健康保険診療施設年報	届出統計	年
00450396	9NJ0	厚生労働省	保険局調査課	国民健康保険事業月報等	届出統計	月、年
00450397	9NJ1	厚生労働省	保険局調査課	国民健康保険実態調査	届出統計	年
00450398	9NJ2	厚生労働省	保険局調査課	国民健康保険診療状況実態調査	届出統計	年
00450399	9NJ3	厚生労働省	保険局調査課	「医療費の動向」調査	届出統計	月
00450411	9NJF	厚生労働省	年金局数理課	年金制度基礎調査	承認統計	基本的に毎年
00450421	9NJP	厚生労働省	政策統括官付政策評価官室	社会保障制度企画調査	承認統計	所得再分配調査の中間年
00450422	9NJQ	厚生労働省	政策統括官付政策評価官室	所得再分配調査	承認統計	3年
00450431	9NJZ	厚生労働省	国立社会保障・人口問題研究所	社会保障・人口問題基本調査(出生動向基本調査)	承認統計	5年
00450432	9NK0	厚生労働省	国立社会保障・人口問題研究所	社会保障・人口問題基本調査(人口移動調査)	承認統計	5年
00450433	9NK1	厚生労働省	国立社会保障・人口問題研究所	社会保障・人口問題基本調査(社会保障実態調査)	承認統計	5年
00450434	9NK2	厚生労働省	国立社会保障・人口問題研究所	社会保障・人口問題基本調査(全国家庭動向調査)	承認統計	5年
00450435	9NK3	厚生労働省	国立社会保障・人口問題研究所	社会保障・人口問題基本調査(世帯動態調査)	承認統計	5年
00450437	9NK5	厚生労働省	国立社会保障・人口問題研究所	社会保障給付費	加工統計	年
00450451	9NKJ	厚生労働省	職業能力開発局総務課基盤整備室	能力開発基本調査	承認統計	年
00451001	9NZT	社会保険庁	運営部企画課数理調査室	公的年金加入状況等調査	承認統計	3年
00451003	9NZV	社会保険庁	運営部企画課数理調査室	国民年金被保険者実態調査	承認統計	3年
00451003	9NZV	社会保険庁	運営部企画課数理調査室	国民年金被保険者実態調査	届出統計	3年

政府統計 コード	簡略コード	府省名	担当部局課室名	調査名	種類	周期
00451004	9NZW	社会保険庁	運営部企画課数理調査室	政管健保及び船員保険の医療給付受給者 状況調査	届出統計	年
00451005	9NZX	社会保険庁	運営部企画課数理調査室	社会保険事業統計	業務統計	月、年
00451006	9NZY	社会保険庁	運営部企画課数理調査室	業態別・規模別適用状況調	業務統計	年
00451007	9NZZ	社会保険庁	運営部企画課数理調査室	現金給付受給者状況調査	業務統計	年
00451021	9OOD	社会保険庁	運営部年金保険課	老齢福祉年金等受給権者実態調査	届出統計	年
00452001	9ORL	中央労働委 員会	事務局総務課	賃金事情等総合調査	承認統計	年、2年
00500000	APSW	農林水産省	大臣官房情報課情報分析室	産業連関表特別調査	承認統計	5年
00500001	APSX	農林水産省	大臣官房情報課情報分析室	農業・食料関連産業の経済計算	加工統計	年
00500100	APVO	農林水産省	大臣官房国際部国際政策課	農林水産物輸出入統計	加工統計	月、年
00500200	APYG	農林水産省	大臣官房統計部統計企画課	農林水産業生産指数	加工統計	年
00500201	APYH	農林水産省	大臣官房統計部経営・構造統計 課	農業経営統計調査	指定統計	年
00500202	APYI	農林水産省	大臣官房統計部経営・構造統計 課	林業経営統計調査	承認統計	年
00500203	APYJ	農林水産省	大臣官房統計部経営・構造統計 課	漁業経営調査	承認統計	年
00500204	APYK	農林水産省	大臣官房統計部経営・構造統計 課	農作物価統計調査	承認統計	月、5年
00500205	APYL	農林水産省	大臣官房統計部経営・構造統計 課	環境保全型農業推進農家の経営分析調査	承認統計	5年
00500206	APYM	農林水産省	大臣官房統計部経営・構造統計 課	生産農業所得統計	加工統計	年
00500207	APYN	農林水産省	大臣官房統計部経営・構造統計 課	生産林業所得統計	加工統計	年
00500208	APYO	農林水産省	大臣官房統計部経営・構造統計 課	漁業生産額	加工統計	年
00500209	APYP	農林水産省	大臣官房統計部経営・構造統計 課センサス統計室	農林業センサス	指定統計	5年
00500210	APYQ	農林水産省	大臣官房統計部経営・構造統計 課センサス統計室	漁業センサス	指定統計	5年
00500211	APYR	農林水産省	大臣官房統計部経営・構造統計 課センサス統計室	農業構造動態調査	承認統計	年
00500212	APYS	農林水産省	大臣官房統計部経営・構造統計 課センサス統計室	農林水産業新規就業者等調査	承認統計	年
00500236	APZG	農林水産省	大臣官房統計部経営・構造統計 課センサス統計室	新規就農者調査	承認統計 届出統計	年
00500237	APZH	農林水産省	大臣官房統計部経営・構造統計 課センサス統計室	新規就農者就業状態調査	承認統計	5年
00500213	APYT	農林水産省	大臣官房統計部経営・構造統計 課センサス統計室	漁業就業動向調査	承認統計	年

政府統計コード	簡略コード	府省名	担当部局課室名	調査名	種類	周期
00500214	APYU	農林水産省	大臣官房統計部経営・構造統計課センサス統計室	農道・林道整備状況調査	届出統計	年
00500238	APZI	農林水産省	大臣官房統計部経営・構造統計課センサス統計室	集落営農実態調査	届出統計	年
00500239	APZJ	農林水産省	大臣官房統計部経営・構造統計課センサス統計室	集落営農活動実態調査	承認統計	年
00500240	APZK	農林水産省	大臣官房統計部経営・構造統計課センサス統計室	農業資源調査	届出統計	年
00500215	APYV	農林水産省	大臣官房統計部生産流通消費統計課	作物統計	指定統計	年
00500216	APYW	農林水産省	大臣官房統計部生産流通消費統計課	海面漁業生産統計	指定統計	年
00500217	APYX	農林水産省	大臣官房統計部生産流通消費統計課	木材統計調査	指定統計	月、年
00500218	APYY	農林水産省	大臣官房統計部生産流通消費統計課	遊漁採捕量調査	承認統計	5年
00500219	APYZ	農林水産省	大臣官房統計部生産流通消費統計課	木材流通統計調査	承認統計	月、5年
00500220	APZ0	農林水産省	大臣官房統計部生産流通消費統計課	内水面漁業生産統計調査	承認統計	年
00500221	APZ1	農林水産省	大臣官房統計部生産流通消費統計課	特定作物統計調査	承認統計	年
00500222	APZ2	農林水産省	大臣官房統計部生産流通消費統計課	畜産統計調査	承認統計	月、半年、年(センサス年は休止)
00500223	APZ3	農林水産省	大臣官房統計部生産流通消費統計課	持続的生産環境に関する実態調査	承認統計	年
00500224	APZ4	農林水産省	大臣官房統計部生産流通消費統計課	繭生産統計	承認統計	年
00500225	APZ5	農林水産省	大臣官房統計部生産流通消費統計課消費統計室	牛乳乳製品統計調査	指定統計	月、年
00500226	APZ6	農林水産省	大臣官房統計部生産流通消費統計課消費統計室	青果物卸売市場調査	承認統計	日、月
00500227	APZ7	農林水産省	大臣官房統計部生産流通消費統計課消費統計室	畜産物流通統計調査	承認統計	日、月、半年、年
00500228	APZ8	農林水産省	大臣官房統計部生産流通消費統計課消費統計室	水産物流通調査	承認統計	月、年
00500229	APZ9	農林水産省	大臣官房統計部生産流通消費統計課消費統計室	花き卸売市場調査	承認統計	月
00500230	APZA	農林水産省	大臣官房統計部生産流通消費統計課消費統計室	食品産業動向調査	承認統計	年
00500231	APZB	農林水産省	大臣官房統計部生産流通消費統計課消費統計室	食品ロス統計調査	承認統計	四半期、5年
00500232	APZC	農林水産省	大臣官房統計部生産流通消費統計課消費統計室	食品流通段階別価格形成調査	承認統計	年、3年
00500233	APZD	農林水産省	大臣官房統計部生産流通消費統計課消費統計室	食品流通構造調査	承認統計	年
00500234	APZE	農林水産省	大臣官房統計部生産流通消費統計課消費統計室	農産物地産地消等実態調査	承認統計	不定期
00500235	APZF	農林水産省	大臣官房統計部生産流通消費統計課消費統計室	生鮮食料品価格・販売動向調査	承認統計	四半期

政府統計 コード	簡略コード	府省名	担当部局課室名	調査名	種類	周期
00500300	AQ18	農林水産省	総合食料局食料企画課	食料需給表	加工統計	年
00500301	AQ19	農林水産省	総合食料局食品産業企画課	容器包装利用・製造等実態調査	承認統計	年
00500302	AQ1A	農林水産省	総合食料局食品産業企画課	農林水産関連企業設備投資動向調査	承認統計	年
00500303	AQ1B	農林水産省	総合食料局食品産業振興課	食料品生産実態調査	承認統計	月、四半期、年
00500304	AQ1C	農林水産省	総合食料局食品産業振興課	油糧生産実績調査	承認統計	月、2年
00500305	AQ1D	農林水産省	総合食料局食糧部計画課	米麦の出荷等に関する基本調査	承認統計	年
00500306	AQ1E	農林水産省	総合食料局食糧部計画課	米穀の流通・消費等動態調査	承認統計	月、年
00500307	AQ1F	農林水産省	総合食料局食糧部消費流通課	米麦加工食品生産動態等統計調査	承認統計	月、年
00500308	AQ1G	農林水産省	総合食料局食糧部食糧貿易課	製粉及び精麦工場経営概況調査	承認統計	月、年
00500500	AQ6S	農林水産省	生産局農産振興課環境保全型 農業対策室	土壌改良資材の生産量及び輸入量調査	承認統計	年
00500501	AQ6T	農林水産省	生産局野菜課	野菜生産状況表式調査	届出統計	2年
00500502	AQ6U	農林水産省	生産局野菜課	園芸用ガラス室、ハウス等の設置状況調査	届出統計	2年
00500503	AQ6V	農林水産省	生産局果樹花き課	特産果樹生産動態等調査	届出統計	年
00500504	AQ6W	農林水産省	生産局特産振興課	蚕糸業需給・価格動向調査	承認統計	月、隔月、年、3 蚕期
00500505	AQ6X	農林水産省	生産局特産振興課	特産農作物の生産実績報告	届出統計	年
00500506	AQ6Y	農林水産省	生産局特産振興課	蚕業に関する調査	届出統計	年
00500507	AQ6Z	農林水産省	生産局畜産部畜産振興課	飼料需給表	加工統計	年
00500508	AQ70	農林水産省	生産局畜産部牛乳乳製品課	牛乳乳製品の生産動向	加工統計	月
00500509	AQ71	農林水産省	生産局畜産部牛乳乳製品課	チーズの需給表	加工統計	年
00500600	AQ9K	農林水産省	経営局経営政策課	農業経営改善計画の認定状況	業務統計	四半期
00500601	AQ9L	農林水産省	経営局構造改善課	土地管理情報収集分析調査	届出統計	年
00500602	AQ9M	農林水産省	経営局協同組織課	農業協同組合及び同連合会一斉調査	承認統計	年
00500603	AQ9N	農林水産省	経営局協同組織課	農業協同組合等現在数統計	業務統計	年
00500604	AQ9O	農林水産省	経営局保険課	農作物共済統計表	業務統計	年
00500605	AQ9P	農林水産省	経営局保険課	家畜共済統計表	業務統計	年

政府統計 コード	簡略コード	府省名	担当部局課室名	調査名	種類	周期
00500606	AQ9Q	農林水産省	経営局保険課	果樹共済統計表	業務統計	年
00500607	AQ9R	農林水産省	経営局保険課	畑作物共済統計表	業務統計	年
00500608	AQ9S	農林水産省	経営局保険課	園芸施設共済統計表	業務統計	年
00500700	AQCC	農林水産省	農村振興局企画部農村政策課	農村地域工業等導入基本方針策定等調査	承認統計 届出統計	5年
00500702	AQCE	農林水産省	農村振興局企画部農村政策課	農村地域工業等導入地区管理基本調査	届出統計	年
00500701	AQCD	農林水産省	農村振興局地域整備課	中山間地域等直接支払制度の実施状況	業務統計	年
00500800	AQF4	農林水産省	農林水産技術会議事務局技術 政策課	農林水産関係試験研究機関基礎調査	届出統計	年
00501000	AQKO	林野庁	林政部企画課	木材需給表	加工統計	年
00501001	AQKP	林野庁	林政部経営課	森林組合一斉調査	承認統計	年
00501002	AQKQ	林野庁	森林整備部研究・保全課	森林づくり活動アンケート	承認統計	3年
00501003	AQKR	林野庁	森林整備部研究・保全課	緑化樹木の生産状況調査	届出統計	年
00501004	AQKS	林野庁	林政部経営課	特用林産物需給動態調査	届出統計	年
00502000	ARCG	水産庁	漁政部水産経営課	都道府県知事認可の漁業協同組合の職員 に関する一斉調査	承認統計	2年
00502001	ARCH	水産庁	漁政部加工流通課	水産加工業経営調査	承認統計	5年
00502002	ARCI	水産庁	資源管理部沿岸沖合課	遊漁採捕量調査	承認統計	不定期
00550010	BSE2	経済産業省	経済産業政策局調査統計部産 業統計室	工業統計調査	指定統計	年
00550020	BSEC	経済産業省	経済産業政策局調査統計部産 業統計室	商業統計調査	指定統計	5年
00550030	BSEM	経済産業省	経済産業政策局調査統計部産 業統計室	商業動態統計調査	指定統計	月
00550040	BSEW	経済産業省	経済産業政策局調査統計部産 業統計室	特定サービス産業実態調査	指定統計	年
00550050	BSF6	経済産業省	経済産業政策局調査統計部産 業統計室	特定サービス産業動態統計調査	承認統計	月
00550051	BSF7	経済産業省	経済産業政策局調査統計部産 業統計室	特定サービス産業動態売上高指数	加工統計	月
00550060	BSFG	経済産業省	経済産業政策局調査統計部産 業統計室	本邦鉱業のさう勢調査	承認統計	5年
00550070	BSFQ	経済産業省	経済産業政策局調査統計部産 業統計室	特定機械設備統計調査	指定統計	不定期
00550100	BSGK	経済産業省	経済産業政策局調査統計部企 業統計室	経済産業省企業活動基本調査	指定統計	年
00550110	BSGU	経済産業省	経済産業政策局調査統計部企 業統計室	外資系企業動向調査	承認統計	年

政府統計 コード	簡略コード	府省名	担当部局課室名	調査名	種類	周期
00550120	BSH4	経済産業省	経済産業政策局調査統計部企業統計室	海外事業活動基本調査	承認統計	年
00550130	BSHE	経済産業省	経済産業政策局調査統計部企業統計室	海外現地法人四半期調査	承認統計	四半期
00550140	BSHO	経済産業省	経済産業政策局調査統計部企業統計室	商工業実態基本調査	指定統計	5年
00550200	BSJC	経済産業省	経済産業政策局調査統計部鉱工業動態統計室	経済産業省生産動態統計調査	指定統計	月
00550210	BSJM	経済産業省	経済産業政策局調査統計部鉱工業動態統計室	経済産業省特定業種石油等消費統計	指定統計	月
00550300	BSM4	経済産業省	経済産業政策局調査統計部経済解析室	鉱工業生産・出荷・在庫指数	加工統計	月
00550310	BSME	経済産業省	経済産業政策局調査統計部経済解析室	鉱工業出荷内訳表	加工統計	月
00550320	BSMO	経済産業省	経済産業政策局調査統計部経済解析室	稼働率指数・生産能力指数	加工統計	月
00550330	BSMY	経済産業省	経済産業政策局調査統計部経済解析室	鉱工業総供給表	加工統計	月
00550340	BSN8	経済産業省	経済産業政策局調査統計部経済解析室	製造工業生産予測調査	承認統計	月
00550350	BSNI	経済産業省	経済産業政策局調査統計部経済解析室	製造工業生産予測指数	加工統計	月
00550360	BSNS	経済産業省	経済産業政策局調査統計部経済解析室	第3次産業活動指数	加工統計	月
00550370	BSO2	経済産業省	経済産業政策局調査統計部経済解析室	第3次産業活動能力・稼働率指数	加工統計	月
00550380	BSOC	経済産業省	経済産業政策局調査統計部経済解析室	全産業活動指数	加工統計	月
00550390	BSOM	経済産業省	経済産業政策局調査統計部経済解析室	全産業供給指数	加工統計	月
00550400	BSOW	経済産業省	経済産業政策局調査統計部経済解析室	鉱工業投入調査	承認統計	5年
00550410	BSP6	経済産業省	経済産業政策局調査統計部経済解析室	商品流通調査	承認統計	5年
00550420	BSPG	経済産業省	経済産業政策局調査統計部経済解析室	資本財販売先調査	承認統計	5年
00550430	BSPQ	経済産業省	経済産業政策局調査統計部経済解析室	簡易延長産業連関表	加工統計	年
00550440	BSQ0	経済産業省	経済産業政策局調査統計部経済解析室	地域間産業連関表	加工統計	5年
00550450	BSQA	経済産業省	経済産業政策局調査統計部経済解析室	地域内産業連関表	加工統計	5年
00550460	BSQK	経済産業省	経済産業政策局調査統計部経済解析室	国際産業連関表	加工統計	不定期
00550500	BSRO	経済産業省	経済産業政策局産業資金課	経済産業省設備投資調査	承認統計	年
00550510	BSRY	経済産業省	経済産業政策局地域経済産業政策課	工場立地動向調査	承認統計	半年
00550520	BSS8	経済産業省	産業技術環境局環境政策課環境指導室	公害防止設備投資調査	承認統計	年

政府統計コード	簡略コード	府省名	担当部局課室名	調査名	種類	周期
00550530	BSSI	経済産業省	産業技術環境局環境政策課環境指導室	水質汚濁物質排出量総合調査	承認統計	年
00550540	BSSS	経済産業省	産業技術環境局リサイクル推進課	容器包装利用・製造等実態調査	承認統計	年
00550550	BST2	経済産業省	製造産業局鉄鋼課	鉄鋼需給動態統計調査	承認統計	月
00550560	BSTC	経済産業省	製造産業局鉄鋼課	鉄鋼生産内訳月報	承認統計	月
00550570	BSTM	経済産業省	製造産業局化学物質管理課化学物質安全室	化学物質の製造・輸入量に関する実態調査	承認統計	3年
00550580	BSTW	経済産業省	製造産業局化学課	機能性化学品動向調査	承認統計	四半期
00550590	BSU6	経済産業省	製造産業局生物化学産業課	バイオ産業創造基礎調査	承認統計	年
00550600	BSUG	経済産業省	製造産業局住宅産業窯業建材課	砕石等動態統計調査	承認統計	四半期
00550610	BSUQ	経済産業省	製造産業局住宅産業窯業建材課	生コンクリート流通統計調査	承認統計	四半期
00550620	BSV0	経済産業省	製造産業局産業機械課	建設機械動向調査	承認統計	2年
00550630	BSVA	経済産業省	製造産業局産業機械課素形材産業室	金属加工統計調査	承認統計	月
00550640	BSVK	経済産業省	製造産業局繊維課	繊維流通統計調査	承認統計	月
00550650	BSVU	経済産業省	製造産業局紙業生活文化用品課	革需給動態統計調査	承認統計	月
00550660	BSW4	経済産業省	商務情報政策局情報経済課	情報処理実態調査	承認統計	年
00550670	BSWE	経済産業省	商務情報政策局情報通信機器課	家庭電気製品の量販店販売統計調査	承認統計	月
00551010	BT5U	資源エネルギー庁	長官官房総合政策課	総合エネルギー統計	加工統計	年
00551020	BT64	資源エネルギー庁	資源・燃料部政策課	石油製品需給動態統計調査	指定統計	月
00551030	BT6E	資源エネルギー庁	資源・燃料部政策課	石油輸入調査	承認統計	月
00551040	BT6O	資源エネルギー庁	資源・燃料部政策課	石油設備調査	承認統計	2年
00551050	BT6Y	資源エネルギー庁	資源・燃料部石油流通課	灯油及びプロパンガス消費実態調査	承認統計	2年
00551060	BT78	資源エネルギー庁	資源・燃料部鉱物資源課	埋蔵鉱量統計調査	指定統計	5年
00551070	BT7I	資源エネルギー庁	資源・燃料部鉱物資源課	非鉄金属等需給動態統計調査	承認統計	月
00551080	BT7S	資源エネルギー庁	資源・燃料部鉱物資源課	貴金属流通統計調査	承認統計	月
00551090	BT82	資源エネルギー庁	資源・燃料部鉱物資源課	非鉄金属海外鉱等受入調査	承認統計	月
00551100	BT8C	資源エネルギー庁	資源・燃料部鉱物資源課	レアメタル生産動態統計調査	承認統計	月

政府統計コード	簡略コード	府省名	担当部局課室名	調査名	種類	周期
00551110	BT8M	資源エネルギー庁	電力・ガス事業部電力市場整備課	電力需要調査	承認統計	半年
00551120	BT8W	資源エネルギー庁	電力・ガス事業部電力市場整備課	電力調査統計	業務統計	月
00551130	BT96	資源エネルギー庁	電力・ガス事業部ガス市場整備課	ガス事業生産動態統計調査	指定統計	月
00551140	BT9G	資源エネルギー庁	石油精製備蓄課	石油備蓄の現況	業務統計	月
00551150	BT9Q	資源エネルギー庁	石油・燃料部石油流通課	LPガス備蓄の現況	業務統計	月
00551160	BTA0	資源エネルギー庁	原子力安全・保安院電力安全課	電気保安統計	業務統計	年
00551170	BTAA	資源エネルギー庁	原子力安全・保安院鉱山保安課	鉱山保安統計月報	業務統計	月
00552010	BTXM	特許庁	総務部技術調査課	知的財産活動調査	承認統計	年
00552020	BTXW	特許庁	総務部技術調査課	特許行政年次報告書	業務統計	年
00552030	BTY6	特許庁	総務部技術調査課	重点8分野の特許出願状況	業務統計	年
00553010	BUPE	中小企業庁	事業環境部企画課調査室	中小企業実態基本調査	承認統計	年
00553020	BUPO	中小企業庁	事業環境部取引課	下請中小企業短期動向調査	承認統計	月
00553030	BUPY	中小企業庁	事業環境部企画課調査室	規模別製造工業生産指数	加工統計	月
00553040	BUQ8	中小企業庁	事業環境部企画課調査室	中小企業の経営指標	承認統計	年
00553050	BUQI	中小企業庁	事業環境部企画課調査室	中小商業・サービス業設備投資動向調査	承認統計	半年
00553060	BUQS	中小企業庁	事業環境部企画課調査室	規模別輸出額・輸入額	加工統計	月
00553070	BUR2	中小企業庁	事業環境部企画課調査室	規模別国内企業物価指数	加工統計	月
00553080	BURC	中小企業庁	事業環境部企画課調査室	倒産の状況	加工統計	月
00553090	BURM	中小企業庁	事業環境部企画課調査室	信用保証の状況	加工統計	月
00553100	BURW	中小企業庁	事業環境部企画課調査室	中小企業の企業数・事業所数	加工統計	5年
00600010	CUYY	国土交通省	総合政策局国土環境・調整課事業総括調整官	建設副産物実態調査	承認統計	基本は5年
00600020	CUZ8	国土交通省	総合政策局交通計画課	大都市交通センサス	承認統計	5年
00600030	CUZI	国土交通省	総合政策局建設振興課	建設業構造基本調査	承認統計	3年
00600040	CUZS	国土交通省	総合政策局建設振興課労働資材対策室	建設労働・資材原単位調査	承認統計	3年
00600050	CV02	国土交通省	総合政策局建設振興課労働資材対策室	建設労働需給調査	承認統計	月

政府統計 コード	簡略コード	府省名	担当部局課室名	調査名	種類	周期
00600060	CV0C	国土交通省	総合政策局建設振興課労働資材対策室	主要建設資材需給・価格動向調査	承認統計	月
00600070	CV0M	国土交通省	総合政策局建設施工企画課	建設機械損料調査	承認統計	2年
00600080	CV0W	国土交通省	総合政策局建設施工企画課	建設機械動向調査	承認統計	2年
00600090	CV16	国土交通省	総合政策局建設施工企画課	リース・レンタル建設機械情勢調査	承認統計	5年
00600100	CV1G	国土交通省	政策統括官付参事官(物流施設担当)	倉庫統計	業務統計	四半期
00600110	CV1Q	国土交通省	総合政策局観光経済課	旅行・観光消費動向調査	承認統計	四半期
00600115	CV1V	国土交通省	総合政策局観光経済課	宿泊旅行統計調査	承認統計	四半期
00600120	CV20	国土交通省	総合政策局情報管理部情報安全・調査課建設統計室	建築着工統計調査	指定統計	月
00600130	CV2A	国土交通省	総合政策局情報管理部情報安全・調査課建設統計室	建設工事統計調査	指定統計	月、年
00600140	CV2K	国土交通省	総合政策局情報管理部情報安全・調査課建設統計室	建設関連業等の動態統計調査	承認統計	月
00600150	CV2U	国土交通省	総合政策局情報管理部情報安全・調査課建設統計室	建設業活動実態調査	承認統計	年
00600160	CV34	国土交通省	総合政策局情報管理部情報安全・調査課建設統計室	建築物等実態調査	承認統計	年
00600170	CV3E	国土交通省	総合政策局情報管理部情報安全・調査課建設統計室	住宅用地完成面積調査	承認統計	年
00600180	CV3O	国土交通省	総合政策局情報管理部情報安全・調査課建設統計室	土木工事間接工事費内訳調査	承認統計	5年
00600190	CV3Y	国土交通省	総合政策局情報管理部情報安全・調査課建設統計室	独立行政法人等土木工事費内訳調査	承認統計	5年
00600200	CV48	国土交通省	総合政策局情報管理部情報安全・調査課建設統計室	土木工事費内訳調査	承認統計	5年
00600210	CV4I	国土交通省	総合政策局情報管理部情報安全・調査課建設統計室	建築工事費内訳調査	承認統計	5年
00600220	CV4S	国土交通省	総合政策局情報管理部情報安全・調査課建設統計室	不動産業実態調査	承認統計	5年
00600230	CV52	国土交通省	総合政策局情報管理部情報安全・調査課建設統計室	公共事業工事費内訳調査	届出統計	5年
00600240	CV5C	国土交通省	総合政策局情報管理部情報安全・調査課建設統計室	建築物滅失統計調査	届出統計	月
00600250	CV5M	国土交通省	総合政策局情報管理部情報安全・調査課建設統計室	建設業務統計	業務統計	年
00600260	CV5W	国土交通省	総合政策局情報管理部情報安全・調査課建設統計室	建設総合統計	加工統計	月
00600270	CV66	国土交通省	総合政策局情報管理部情報安全・調査課建設統計室	建設工事費デフレーター	加工統計	年、月
00600280	CV6G	国土交通省	総合政策局情報管理部情報安全・調査課交通統計室	港湾調査	指定統計	月、年
00600290	CV6Q	国土交通省	総合政策局情報管理部情報安全・調査課交通統計室	船舶船員統計調査	指定統計	年

政府統計 コード	簡略コード	府省名	担当部局課室名	調査名	種類	周期
00600300	CV70	国土交通省	総合政策局情報管理部情報安全・調査課交通統計室	造船造機統計調査	指定統計	月
00600310	CV7A	国土交通省	総合政策局情報管理部情報安全・調査課交通統計室	鉄道車両等生産動態統計調査	指定統計	月
00600320	CV7K	国土交通省	総合政策局情報管理部情報安全・調査課交通統計室	船員労働統計調査	指定統計	年
00600330	CV7U	国土交通省	総合政策局情報管理部情報安全・調査課交通統計室	自動車輸送統計調査	指定統計	月
00600340	CV84	国土交通省	総合政策局情報管理部情報安全・調査課交通統計室	内航船舶輸送統計調査	指定統計	月、年
00600350	CV8E	国土交通省	総合政策局情報管理部情報安全・調査課交通統計室	鉄道輸送統計調査	承認統計	月、年
00600360	CV8O	国土交通省	総合政策局情報管理部情報安全・調査課交通統計室	航空輸送統計	承認統計	月
00600370	CV8Y	国土交通省	総合政策局情報管理部情報安全・調査課交通統計室	自動車燃料消費量調査	承認統計	月
00600380	CV98	国土交通省	総合政策局情報管理部情報安全・調査課交通統計室	海難統計	届出統計	年
00600390	CV9I	国土交通省	総合政策局情報管理部情報安全・調査課	交通関連企業設備投資動向調査	承認統計	年
00600400	CV9S	国土交通省	総合政策局情報管理部情報安全・調査課	旅客県間流動調査	承認統計	年
00600410	CVA2	国土交通省	総合政策局情報管理部情報安全・調査課	運輸関連事業投入調査	承認統計	5年
00600420	CVAC	国土交通省	総合政策局情報管理部情報安全・調査課	内航船舶品目別運賃収入調査	承認統計	5年
00600430	CVAM	国土交通省	総合政策局情報管理部情報安全・調査課	有料駐車場に関する調査	承認統計	5年
00600440	CVAW	国土交通省	総合政策局情報管理部情報安全・調査課	こん包業に関する投入調査	承認統計	5年
00600450	CVB6	国土交通省	総合政策局情報管理部情報安全・調査課	地方公共団体運輸関係施設調査	届出統計	5年
00600460	CVBG	国土交通省	総合政策局情報管理部情報安全・調査課	貨物地域流動調査 ・旅客地域流動調査	加工統計	年
00600470	CVBQ	国土交通省	土地・水資源局土地情報課	法人土地基本調査	指定統計	5年
00600480	CVC0	国土交通省	土地・水資源局土地情報課	法人建物調査	承認統計	5年
00600490	CVCA	国土交通省	土地・水資源局土地情報課	土地保有移動調査	承認統計	年
00600500	CVCK	国土交通省	土地・水資源局土地情報課	企業の土地取得状況等に関する調査	承認統計	年
00600510	CVCU	国土交通省	土地・水資源局水資源部水資源計画課水資源調査室	小規模事業所における工業用水需要実態調査	承認統計	不定期
00600520	CVD4	国土交通省	都市・地域整備局都市計画課都市交通調査室	東京都市圏物資流動調査	承認統計	10年
00600530	CVDE	国土交通省	都市・地域整備局都市計画課都市交通調査室	中京都市圏物資流動調査	承認統計	10年
00600540	CVDO	国土交通省	都市・地域整備局都市計画課都市交通調査室	京阪神都市圏物資流動調査	承認統計	10年

政府統計コード	簡略コード	府省名	担当部局課室名	調査名	種類	周期
00600550	CVDY	国土交通省	都市・地域整備局都市計画課都市交通調査室	東京都市圏パーソントリップ調査	承認統計	10年
00600560	CVE8	国土交通省	都市・地域整備局都市計画課都市交通調査室	中京都市圏パーソントリップ調査	承認統計	10年
00600570	CVEI	国土交通省	都市・地域整備局都市計画課都市交通調査室	京阪神都市圏パーソントリップ調査	承認統計	10年
00600580	CVES	国土交通省	都市・地域整備局都市計画課都市交通調査室 道路局企画課道路経済調査室	全国道路・街路交通情勢調査	承認統計	5年
00600590	CVF2	国土交通省	河川局河川計画課	水害統計調査	承認統計	水害発生の都度
00600600	CVFC	国土交通省	河川局河川計画課	公共土木施設水害統計調査	届出統計	年
00600610	CVFM	国土交通省	道路局企画課	道路統計調査	届出統計	年
00600620	CVFW	国土交通省	道路局道路経済調査室及び政策統括官付参事官(物流政策担当)	全国貨物純流動調査	承認統計	5年
00600630	CVG6	国土交通省	住宅局住宅政策課	住宅市場動向調査	承認統計	年
00600640	CVGG	国土交通省	住宅局住宅政策課	空家実態調査	承認統計	5年
00600650	CVGQ	国土交通省	住宅局住宅政策課	住宅需要実態調査	承認統計	5年
00600660	CVH0	国土交通省	住宅局住宅生産課	住宅市場動向調査	承認統計	年
00600670	CVHA	国土交通省	住宅局住宅資金管理官室	民間住宅ローンの実態に関する調査	承認統計	年
00600680	CVHK	国土交通省	鉄道局業務政策課	鉄道事業実績報告、軌道事業実績報告	業務統計	年
00600690	CVHU	国土交通省	鉄道局施設課	幹線鉄道旅客流動実態調査	承認統計	5年
00600700	CVI4	国土交通省	自動車交通局技術安全部自動車情報課	自動車保有車両数	業務統計	月
00600710	CVIE	国土交通省	自動車交通局技術安全部整備課	自動車分解整備事業実態調査	承認統計	年
00600720	CVIO	国土交通省	海事局外航課	外航船舶運航実績報告	業務統計	月
00600730	CVIY	国土交通省	海事局内航課	輸送実績報告書	業務統計	年
00600740	CVJ8	国土交通省	海事局内航課	内航海運業営業概況報告書	業務統計	年
00600750	CVJI	国土交通省	海事局船用工業課	船用工業統計	業務統計	月、年
00600760	CVJS	国土交通省	海事局船員政策課	船員異動状況調査	承認統計	年
00600770	CVK2	国土交通省	海事局船員政策課	船員単位労働組合基本調査	承認統計	2年
00600780	CVKC	国土交通省	港湾局計画課	全国輸出入コンテナ貨物流動調査	承認統計	5年
00600790	CVKM	国土交通省	港湾局計画課	港湾施設現況調査	届出統計	年

政府統計 コード	簡略コード	府省名	担当部局課室名	調査名	種類	周期
00600800	CVKW	国土交通省	航空局飛行場部計画課	航空旅客動態調査	承認統計	2年
00600810	CVL6	国土交通省	航空局飛行場部計画課	航空貨物流動実態調査	承認統計	2年
00600820	CVLG	国土交通省	航空局飛行場部計画課	国際航空旅客動態調査	承認統計	年
00600830	CVLQ	国土交通省	航空局飛行場部計画課	国際航空貨物動態調査	承認統計	2年
00600840	CVM0	国土交通省	北海道局参事官	北海道法人企業投資状況調査	承認統計	年
00600850	CVMA	国土交通省	国土地理院企画部測量指導課	公共測量実態調査	届出統計	3年
00603010	CXAA	海上保安庁	総務部政務課	海上保安統計調査	届出統計	年
00650101	DXMD	環境省	大臣官房廃棄物・リサイクル対策部廃棄物対策課	一般廃棄物処理事業実態調査	届出統計	年
00650102	DXME	環境省	大臣官房廃棄物・リサイクル対策部産業廃棄物課	産業廃棄物排出・処理状況調査	届出統計	年
00650103	DXMF	環境省	自然環境局総務課自然ふれあい推進室	自然公園等利用者数調	届出統計	年
00650201	DXP5	環境省	総合環境政策局環境経済課	環境にやさしい企業行動調査	承認統計	年
00650202	DXP6	環境省	水・大気環境局大気環境課	大気汚染物質排出量総合調査	承認統計	3年
00650203	DXP7	環境省	水・大気環境局水環境課	水質汚濁物質排出量総合調査	承認統計	年
00650301	DXRX	環境省	水・大気環境局大気環境課大気生活環境室	振動規制法施行状況調査	業務統計	年
00650302	DXRY	環境省	水・大気環境局大気環境課大気生活環境室	騒音規制法施行状況調査	業務統計	年
00650303	DXRZ	環境省	水・大気環境局大気環境課大気生活環境室	悪臭防止法施行状況調査	業務統計	年
00650304	DXRZ	環境省	水・大気環境局水環境課	水質汚濁防止法等の施行状況調査	届出統計	年
00650305	DXS0	環境省	水・大気環境局大気環境課	大気汚染防止法施行状況調査	届出統計	年
00701001	FOW9	防衛施設庁	業務部労務管理課	駐留軍関係離職者帰すう状況調査	承認統計	年

統計調査等業務最適化推進協議会について

- 1 統計調査等業務の業務・システム最適化計画（2006年（平成18年）3月31日各府省情報化統括責任者（CIO）連絡会議決定）に基づき整備する各府省共同利用型システムの運営に係る重要事項を審議し、統計調査等業務の業務・システムの最適化を推進するため、統計調査等業務最適化推進協議会（以下「協議会」という。）を置く。
- 2 協議会の構成員は、次のとおりとする。ただし、議長は、必要があると認める場合は、各府省共同利用型システムの運用管理機関の職員及びその他の者をオブザーバーとして出席させることができる。
 - 議長 総務省統計局統計情報システム課長
 - 副議長 総務省政策統括官付統計審査官
 - 構成員 人事院事務総局総務課長
 - 内閣府大臣官房企画調整課長
 - 宮内庁長官官房秘書課長
 - 公正取引委員会事務総局経済取引局総務課長
 - 警察庁情報通信局情報管理課長
 - 金融庁総務企画局企画課長
 - 総務省統計局統計調査部調査企画課長
 - 法務省大臣官房司法法制部司法法制課長
 - 外務省大臣官房総務課長
 - 財務省大臣官房総合政策課長
 - 文部科学省生涯学習政策局調査企画課長
 - 厚生労働省大臣官房統計情報部企画課長
 - 農林水産省大臣官房統計部統計企画課長
 - 経済産業省経済産業政策局調査統計部参事官
 - 国土交通省総合政策局情報管理部情報安全・調査課長
 - 環境省総合環境政策局環境計画課長
 - 防衛施設庁総務部総務課長
 - その他各府省共同利用型システムの利用機関を代表する職員
- 3 協議会の庶務は、総務省政策統括官付統計審査官の協力を得て、総務省統計局統計情報システム課において処理する。
- 4 前各項に掲げるもののほか、協議会の運営に関し必要な事項は、協議会において定める。