第65回統計グラフ全国コンクール入選作品決定

総務大臣賞は，大阪府吹田市立千里丘中学校３年生 福永　嘉恩さんの作品

私に出来る社会貢献

【統計グラフ全国コンクール】

統計グラフ全国コンクールは，国民の皆さんに，統計グラフの作成を通じて，日常生活の中で統計を利用することの有用性を知っていただくとともに，統計調査への理解を深めていただくことを目的に，昭和28年から開催しているもので，総務省及び公益財団法人統計情報研究開発センターの主催，文部科学省等の関係機関の後援及び協賛により実施しています。

【審査経過】

第65回目を迎える本年度は，全６部門に，全国の小・中学生から一般の方々まで，計26,447作品に及ぶ多くの応募があり，各都道府県の統計グラフコンクールを兼ねた第１次審査，総務省職員等による第２次審査を経た後，統計グラフ全国コンクール最終審査会（審査委員長：渡辺美智子慶應義塾大学大学院教授）において，部門別に特選６作品が決定されました。

さらに，各部の特選作品の中から特に優れた作品に対して，「総務大臣賞」，「文部科学大臣賞」などの特別賞が決定されました。

【表彰式等】

「総務大臣賞」を始めとする各受賞者に対して，平成29年11月13日（月），東京都渋谷区 国立オリンピック記念青少年総合センター カルチャー棟大ホールで開催された「第67回全国統計大会」において，表彰式が行われました。

平成29年度 総務大臣賞及び文部科学大臣賞

【総務大臣賞】
私に出来る社会貢献
〔パソコン統計グラフの部（小学校の児童以上）特選作品〕

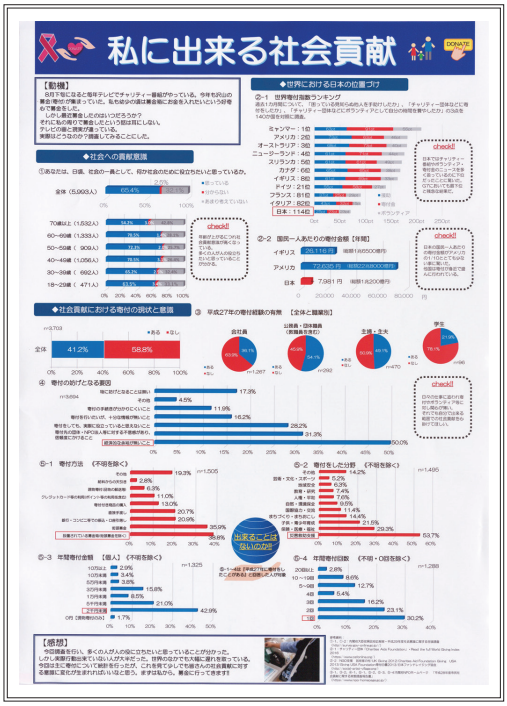

大阪府吹田市立千里丘中学校３年生
福永 嘉恩（ふくなが　かのん）さん

【文部科学大臣賞】
私たちにも出来る！外来生物の被害予防
〔第４部（中学校の生徒）特選作品〕

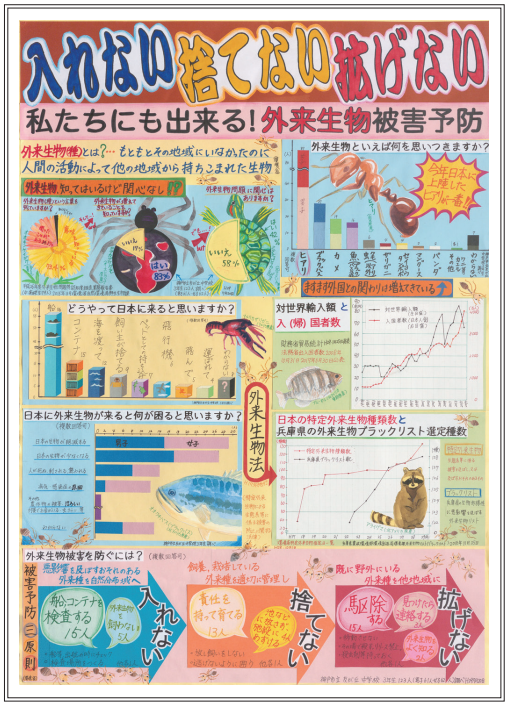

兵庫県神戸市立友が丘中学校３年生
三宅 麗（みやけ うらら）さん