資料７
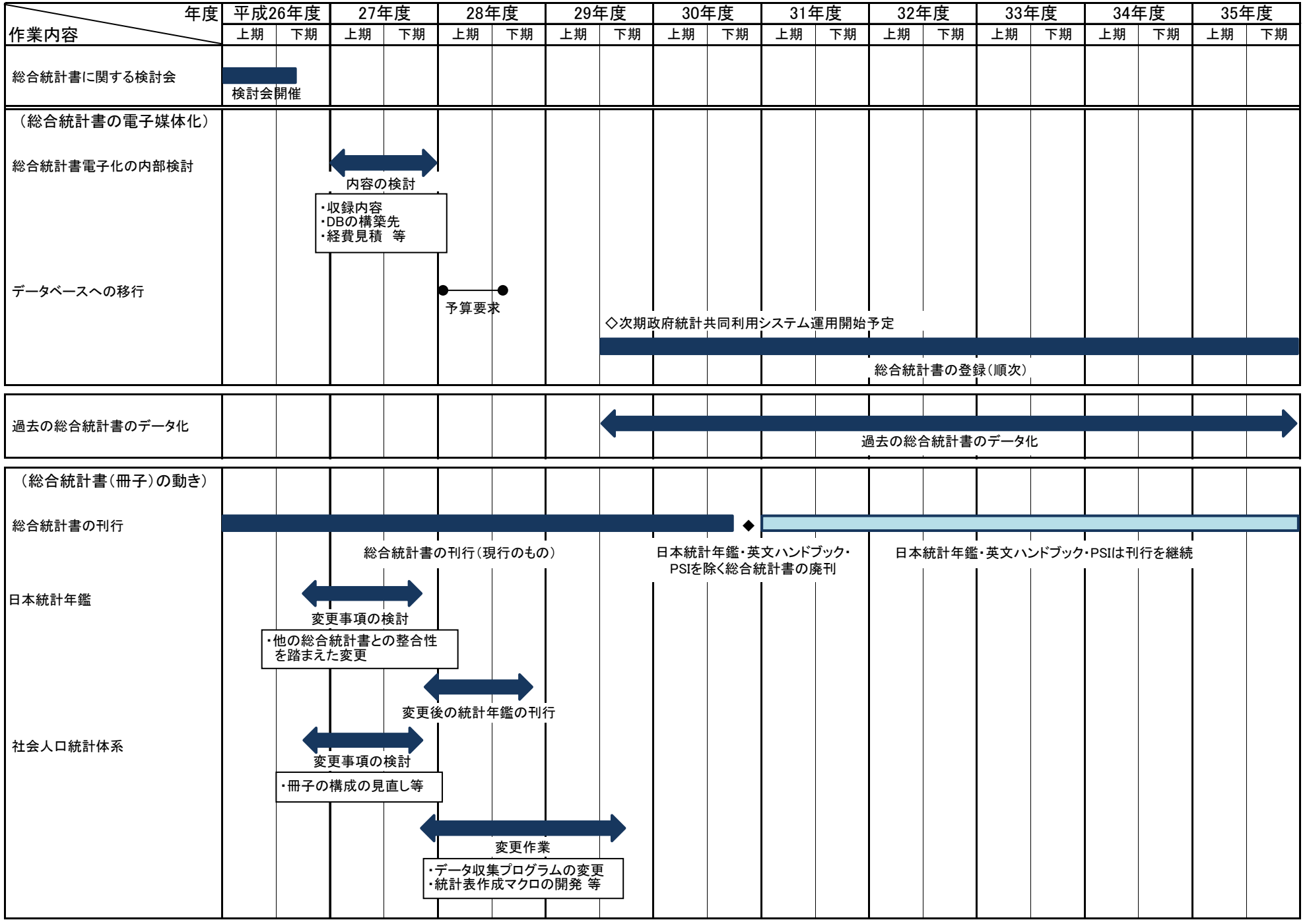
総合統計書の見直しスケジュール（事務局案）