

37通信業 カウント

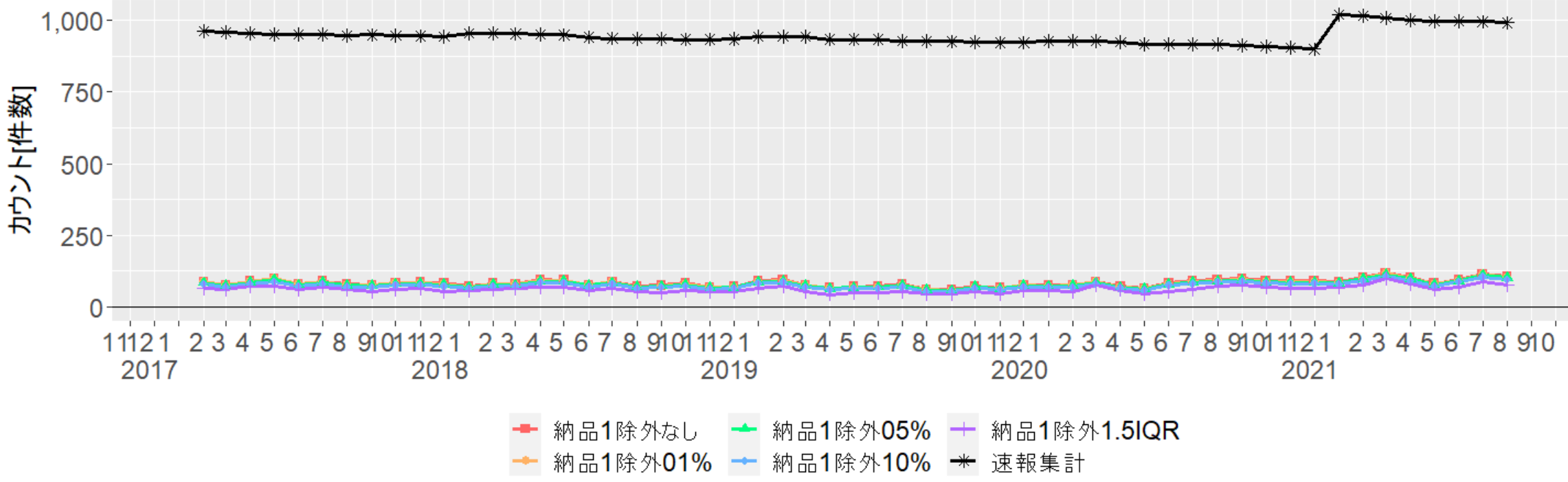

37通信業 実数[百万円]

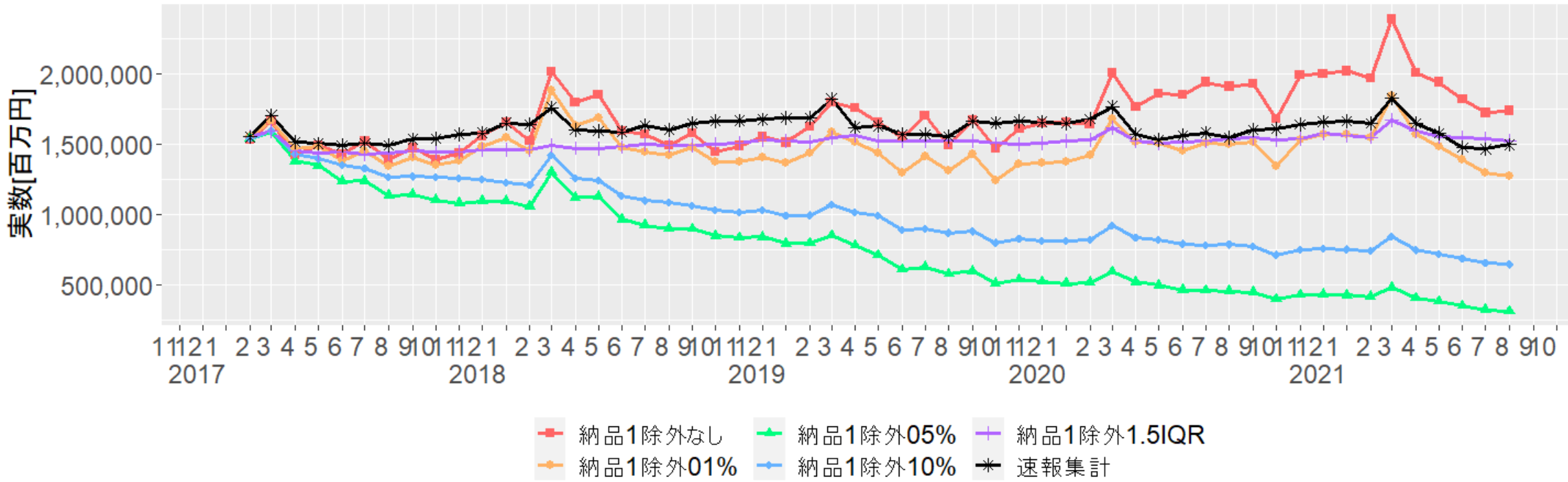

37通信業 前月比[%]

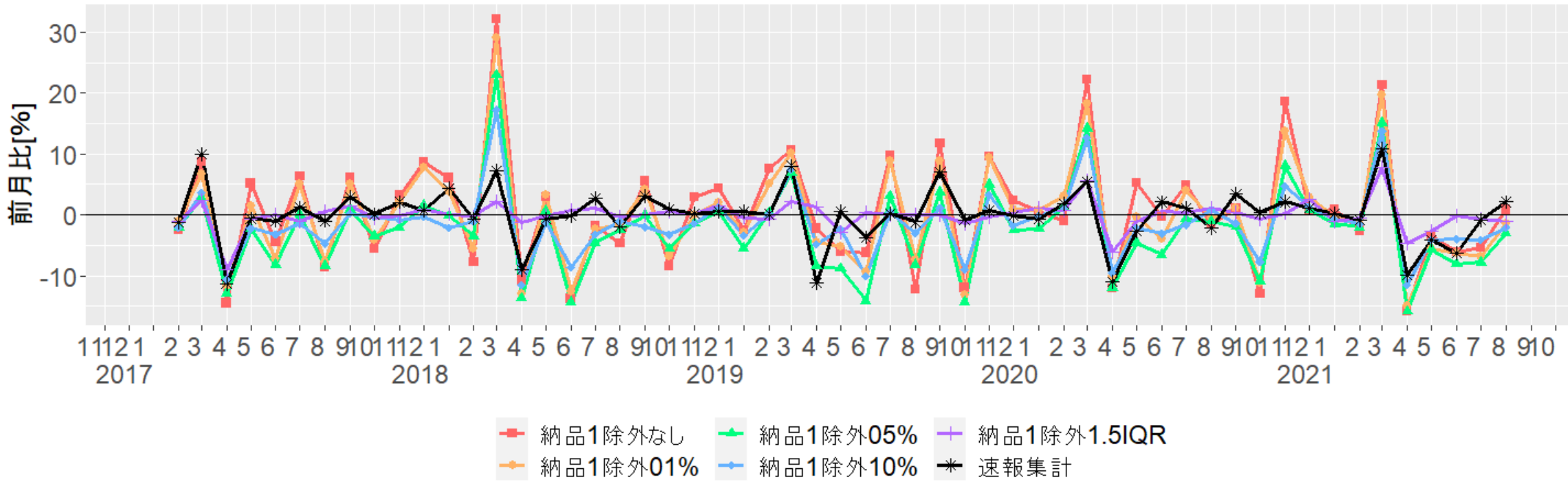

37通信業 前年同月比[%]

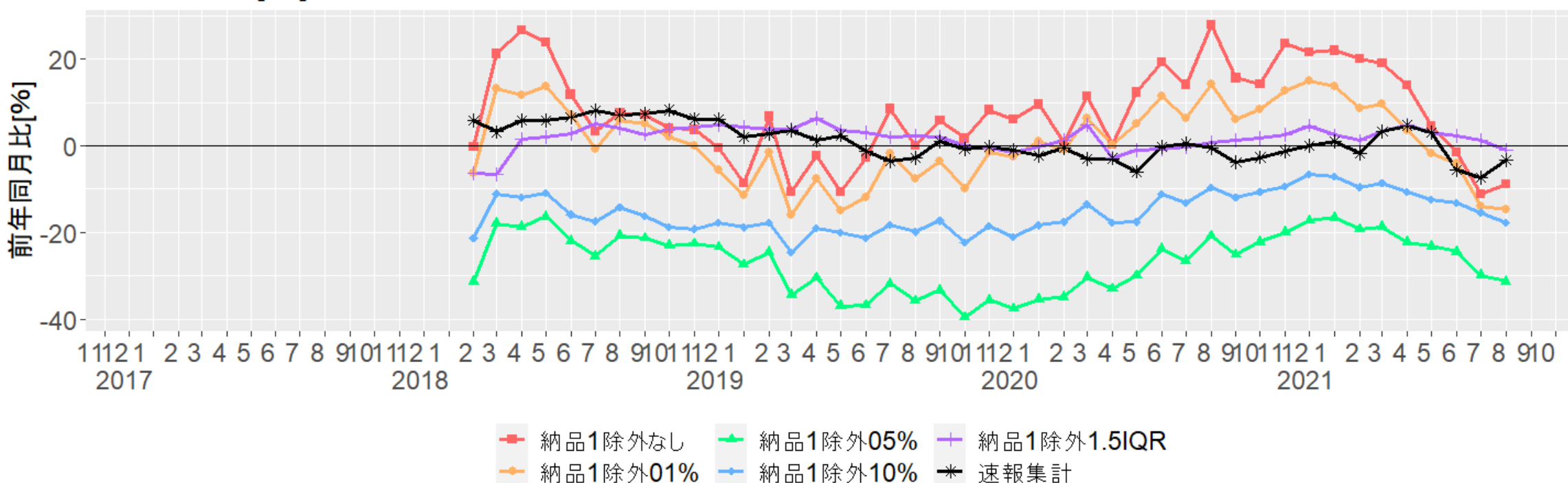

38放送業 カウント

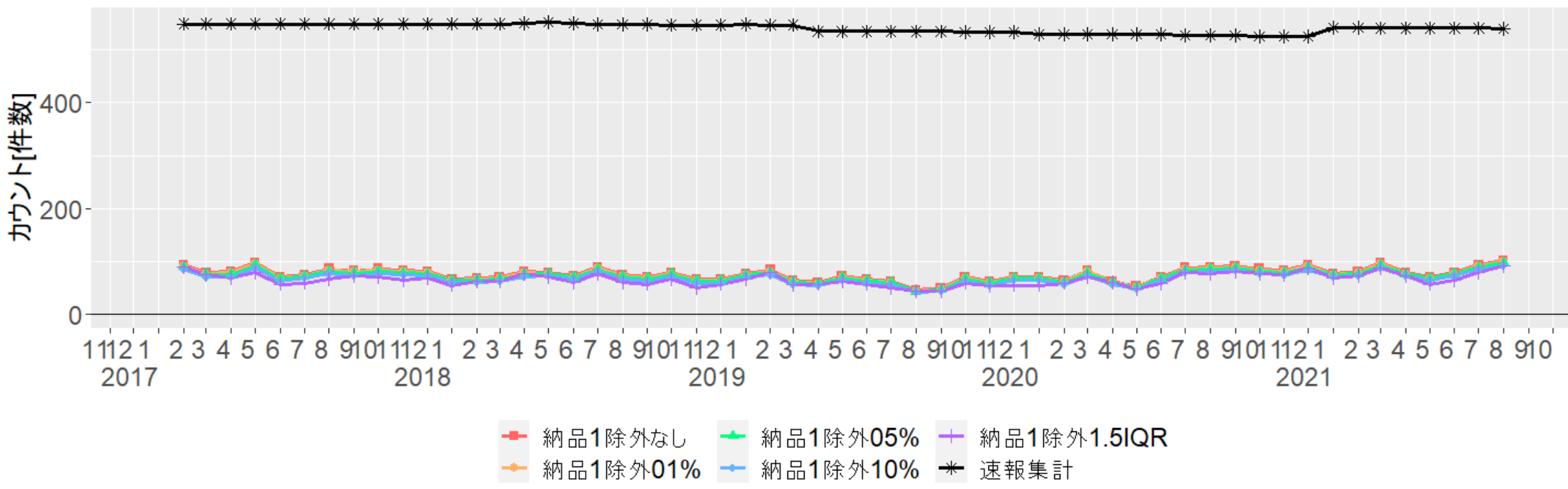

38放送業 実数[百万円]

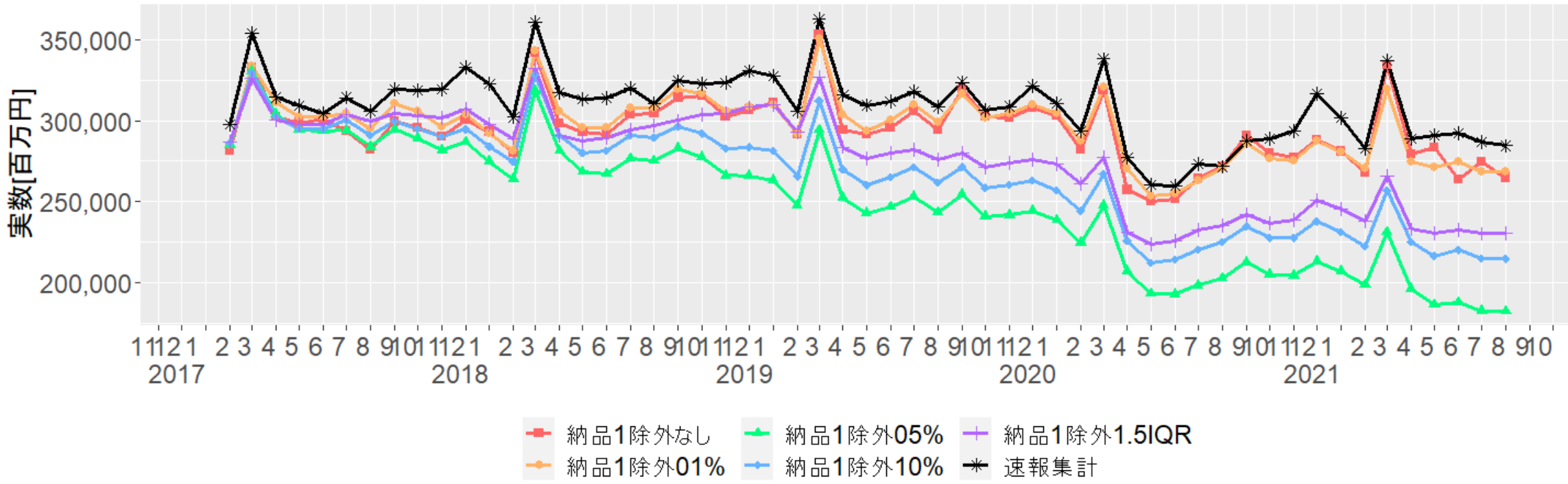

38放送業 前月比[%]

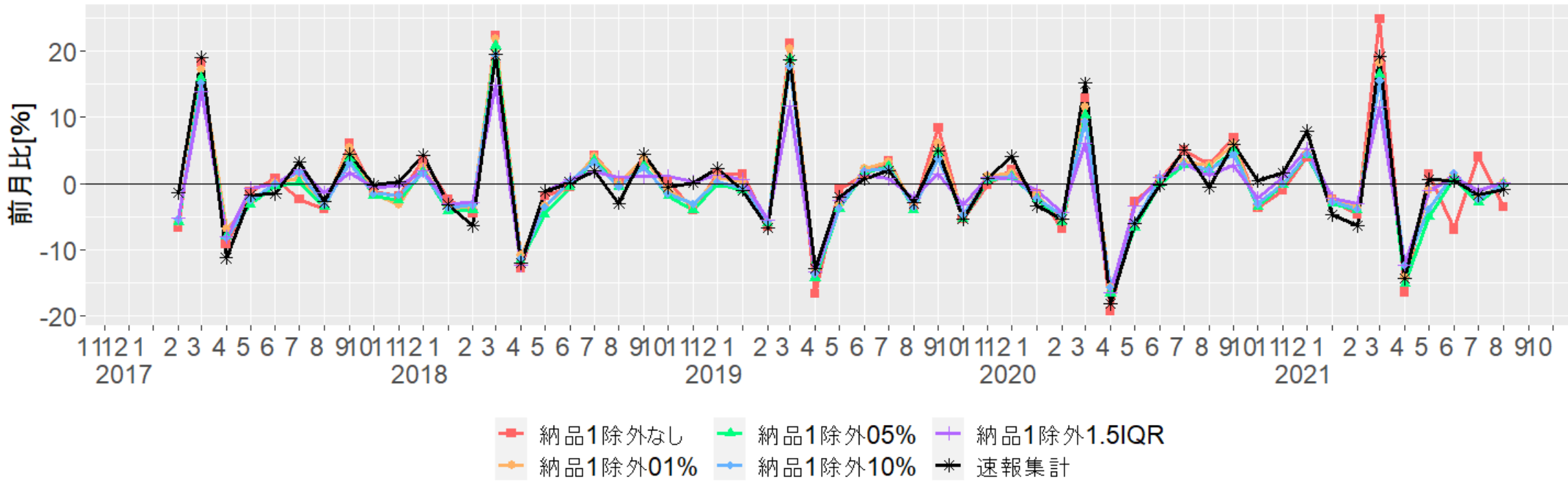

38放送業 前年同月比[%]

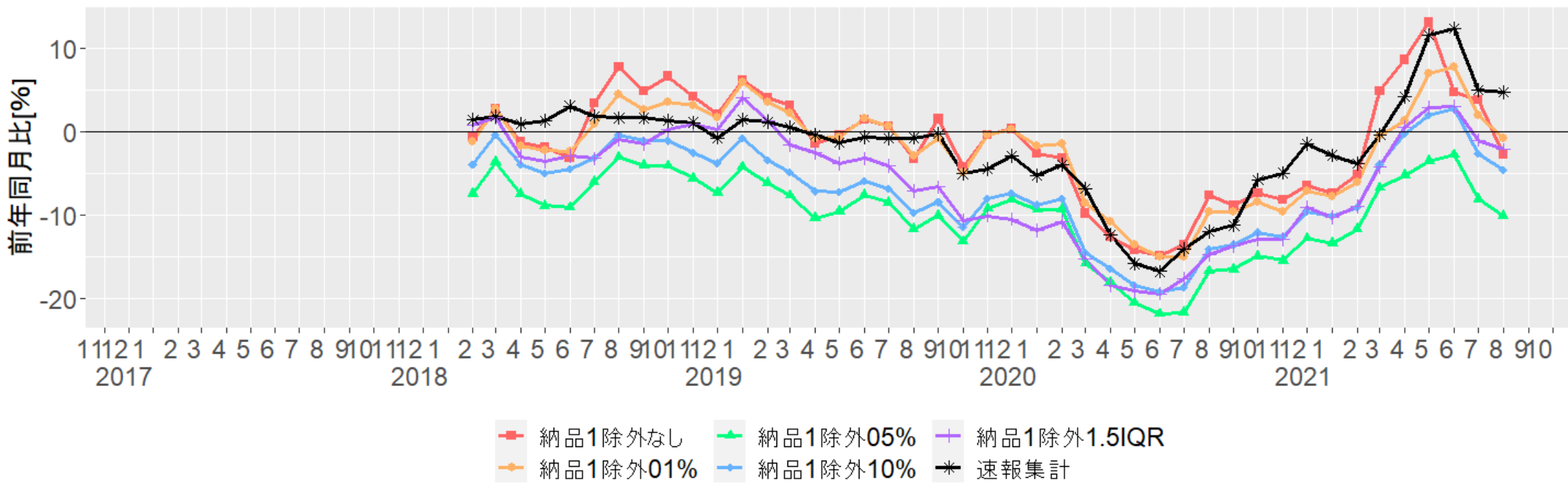

39情報サービス業 カウント

方法1(個別幾何平均) -3-

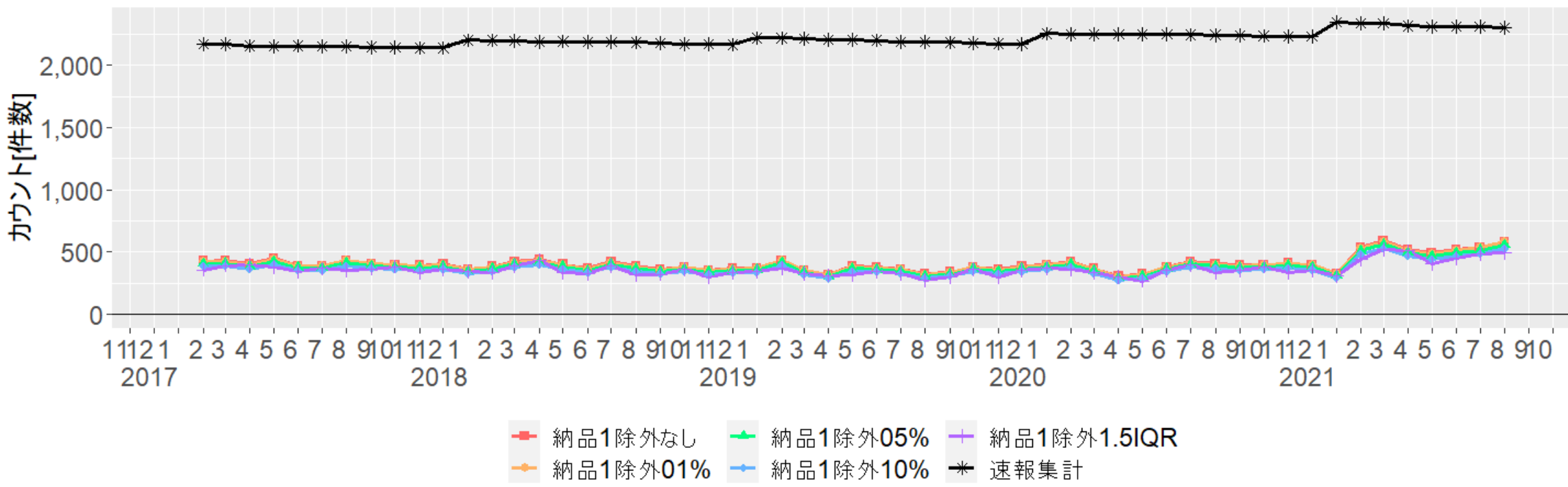

39情報サービス業 実数[百万円]

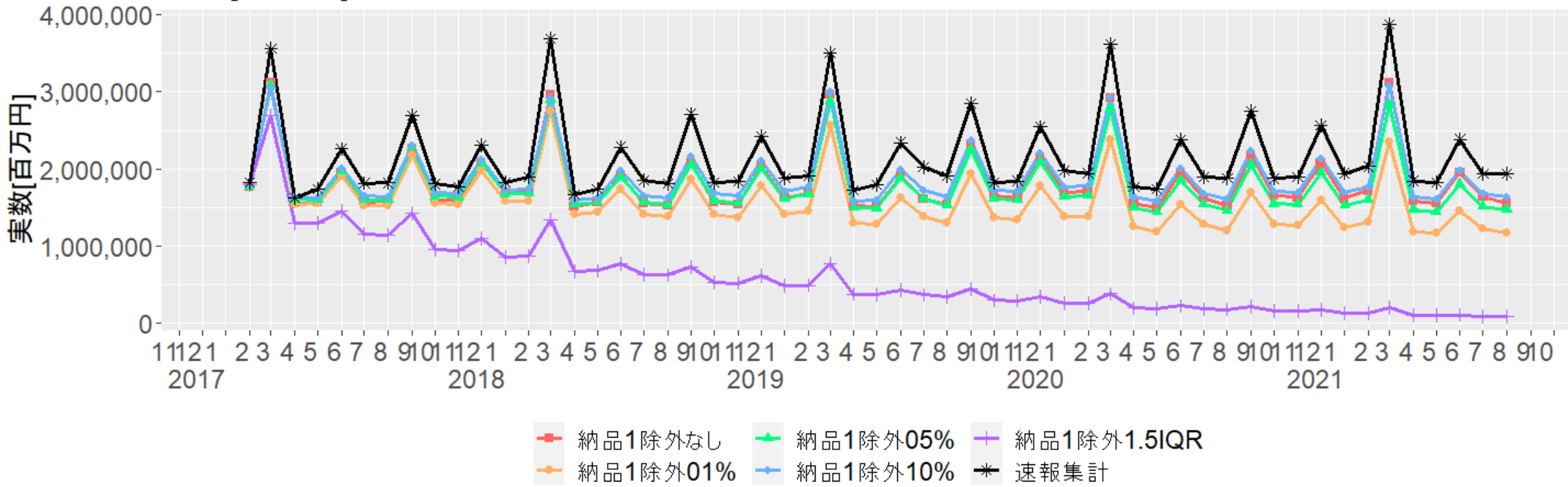

39情報サービス業 前月比[%]

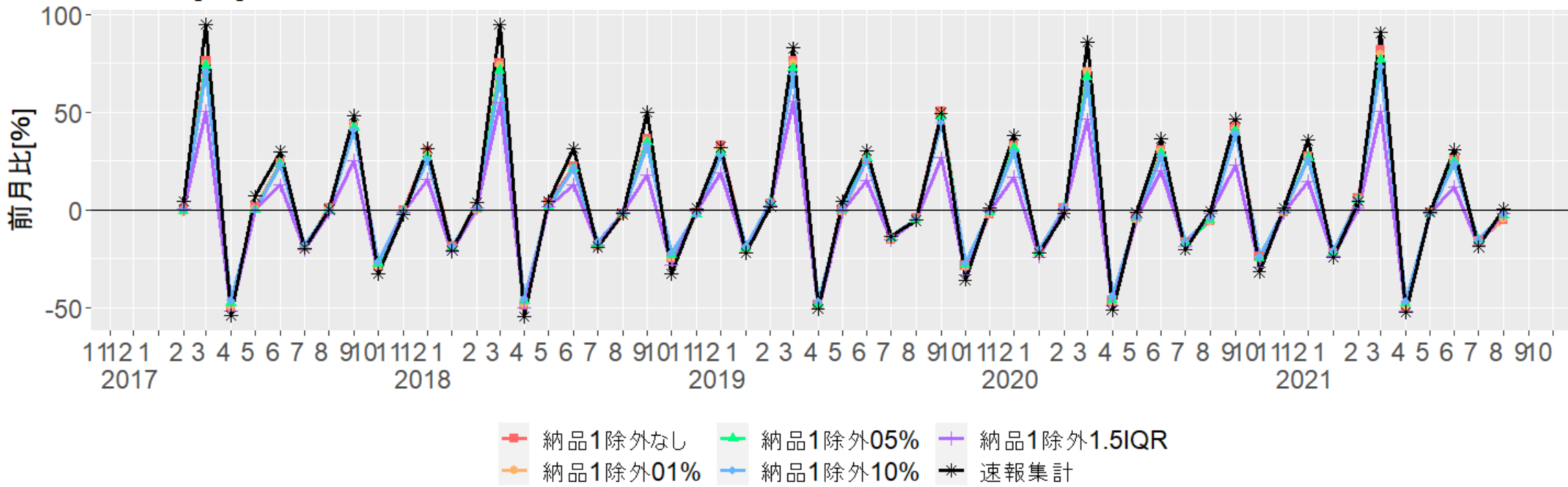

39情報サービス業 前年同月比[%]

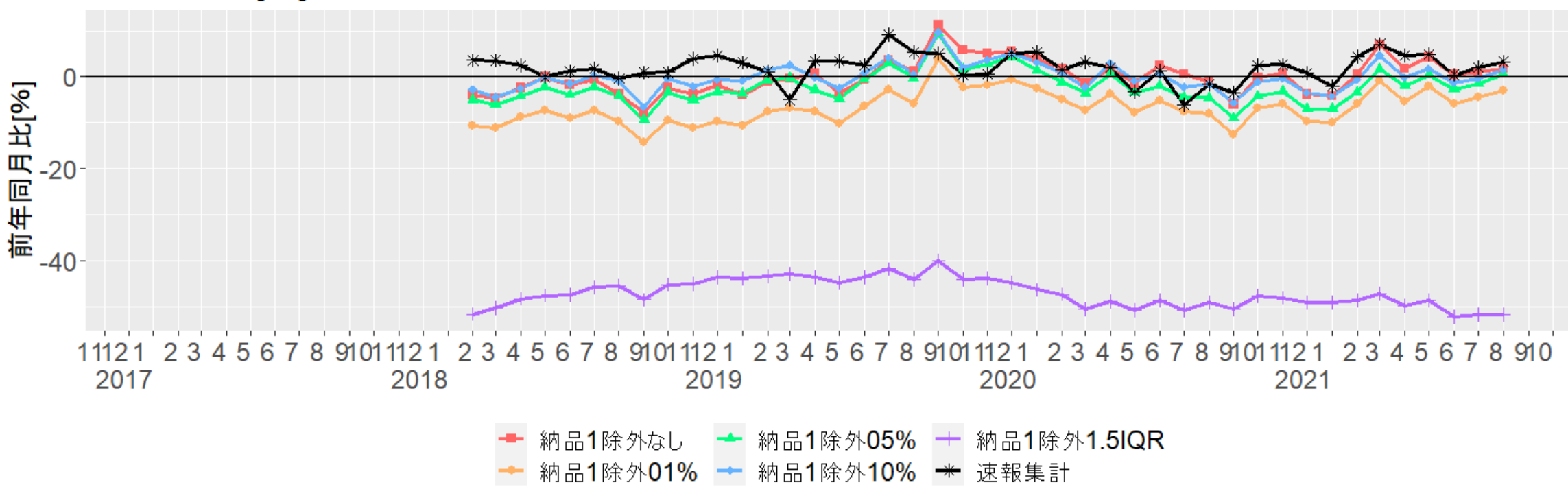

40インターネット附随サービス業 カウント

方法1(個別幾何平均) -4-

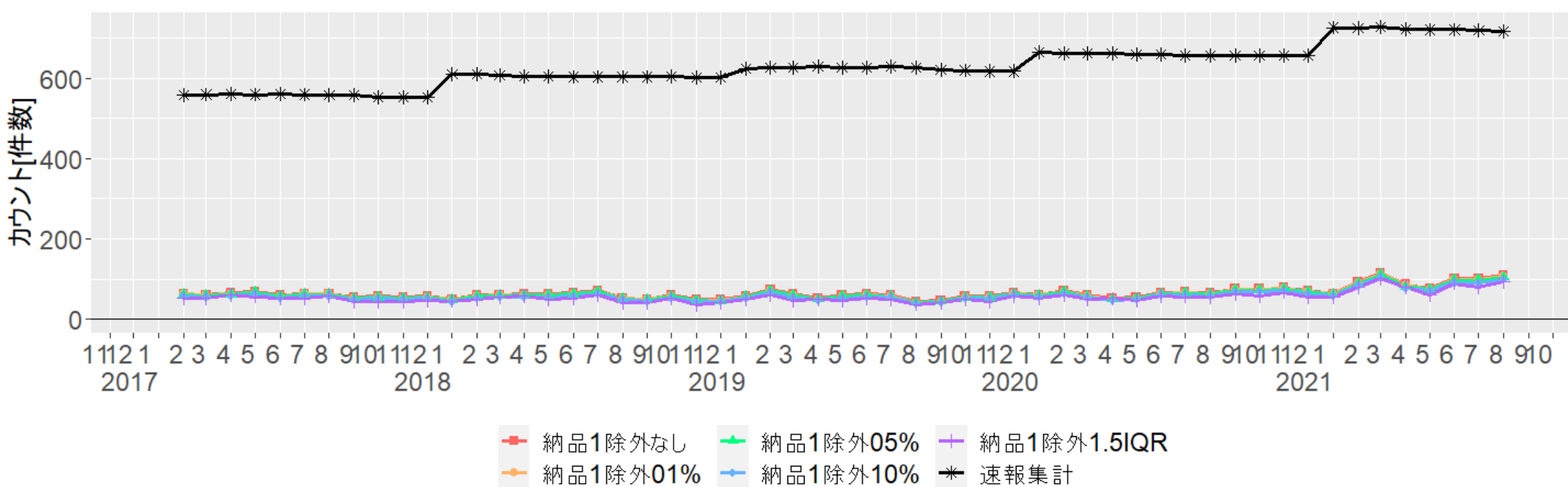

40インターネット附随サービス業 実数[百万円]

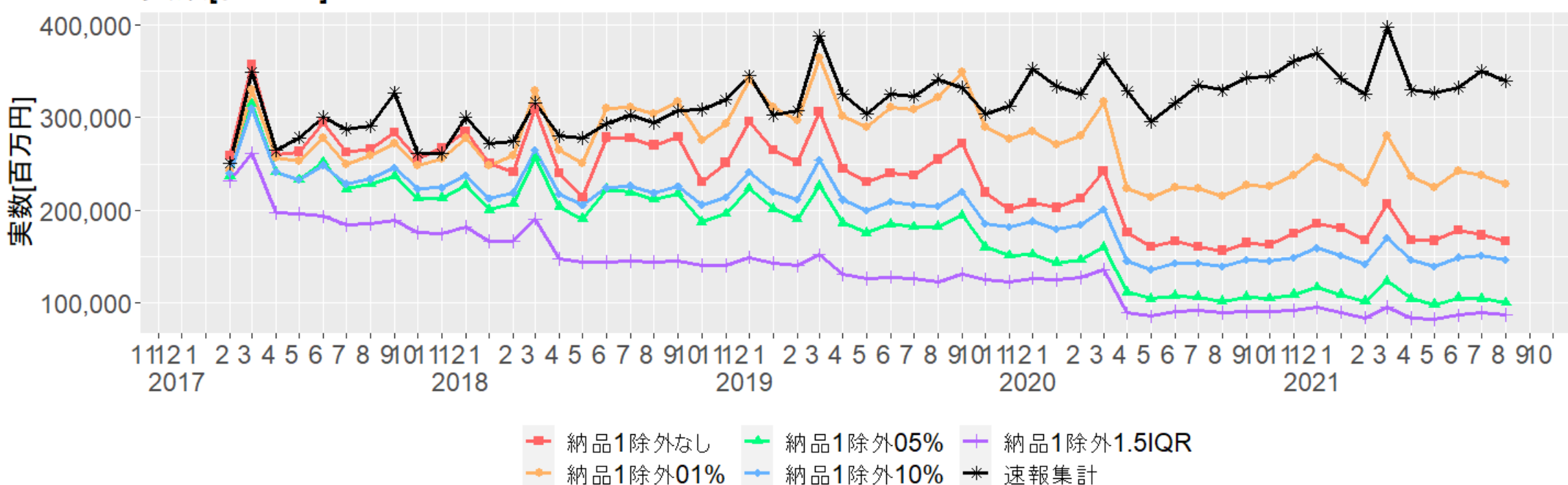

40インターネット附随サービス業 前月比[%]

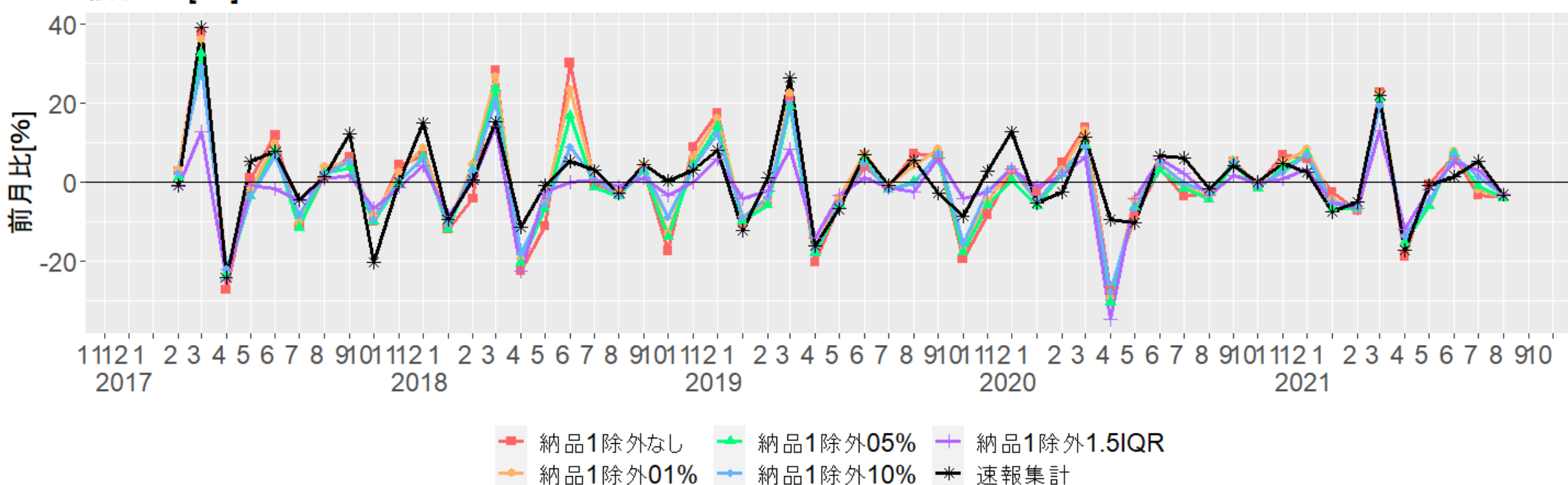

40インターネット附随サービス業 前年同月比[%]

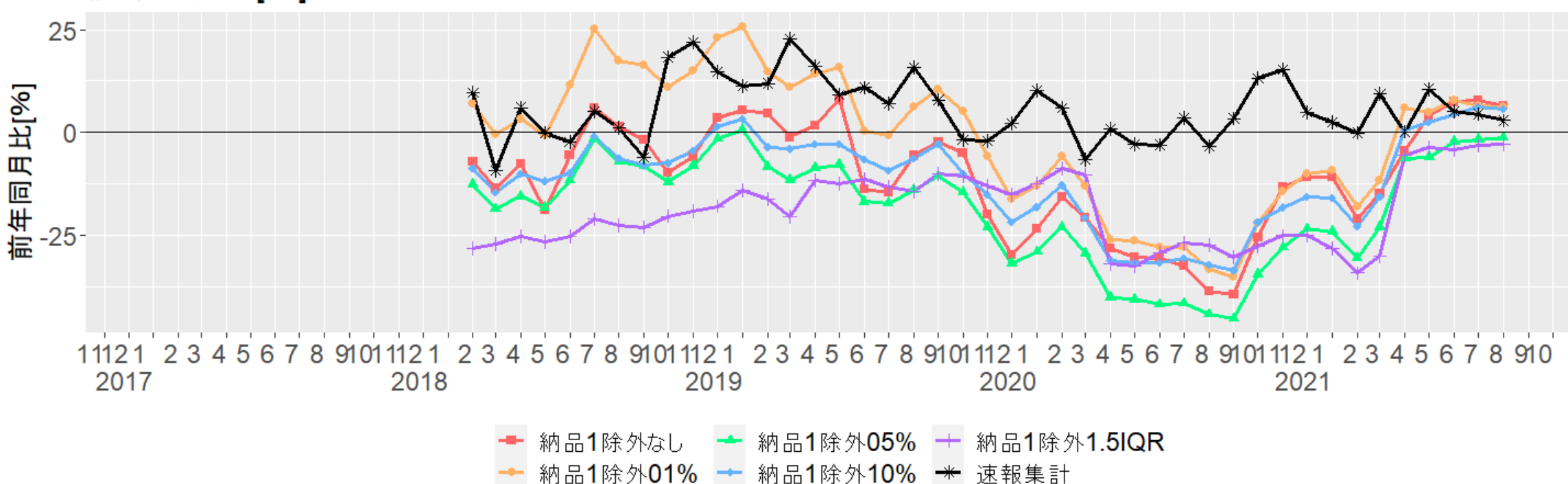

41映像・音声・文字情報制作業 カウント

方法1(個別幾何平均) -5-

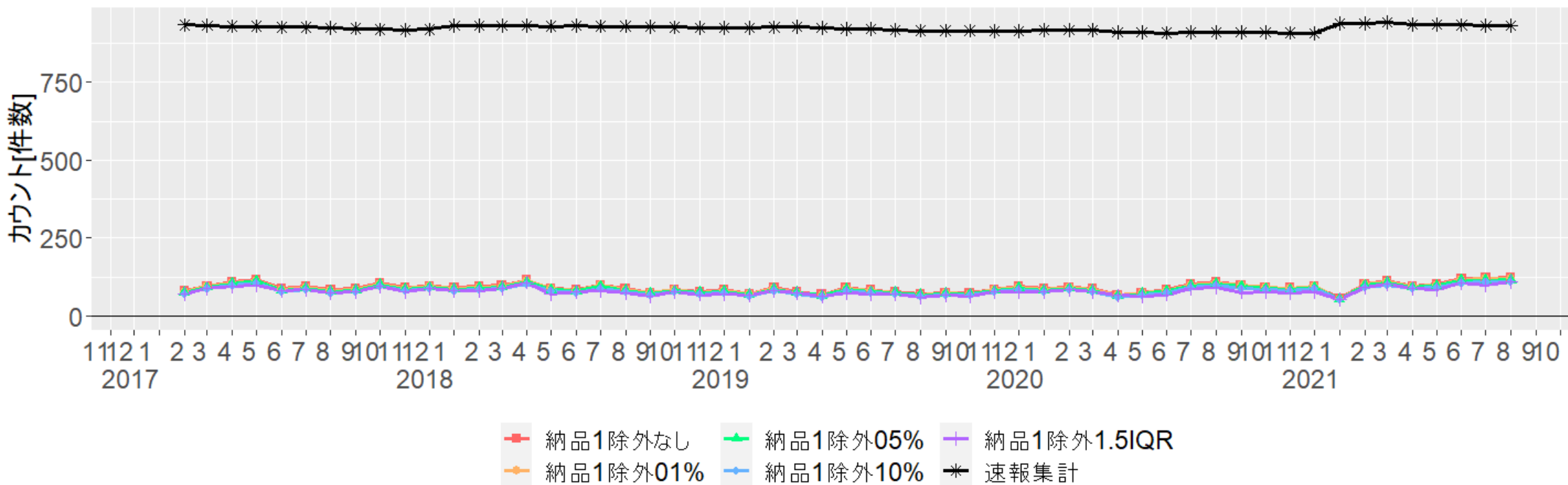

41映像・音声・文字情報制作業 実数[百万円]

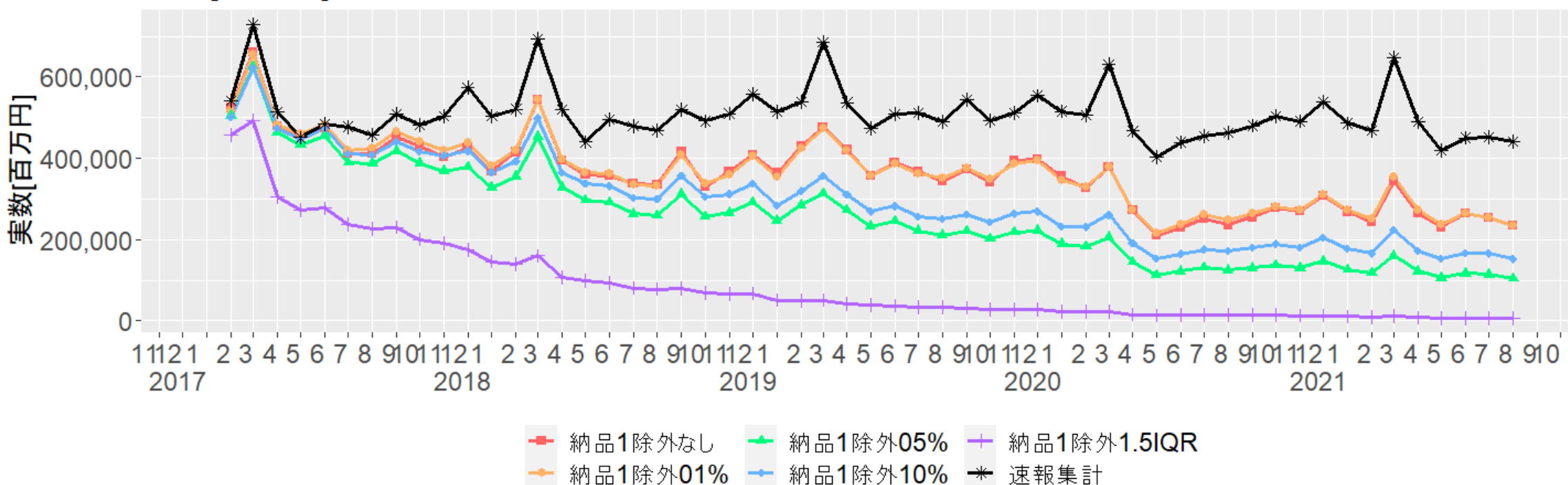

41映像・音声・文字情報制作業 前月比[%]

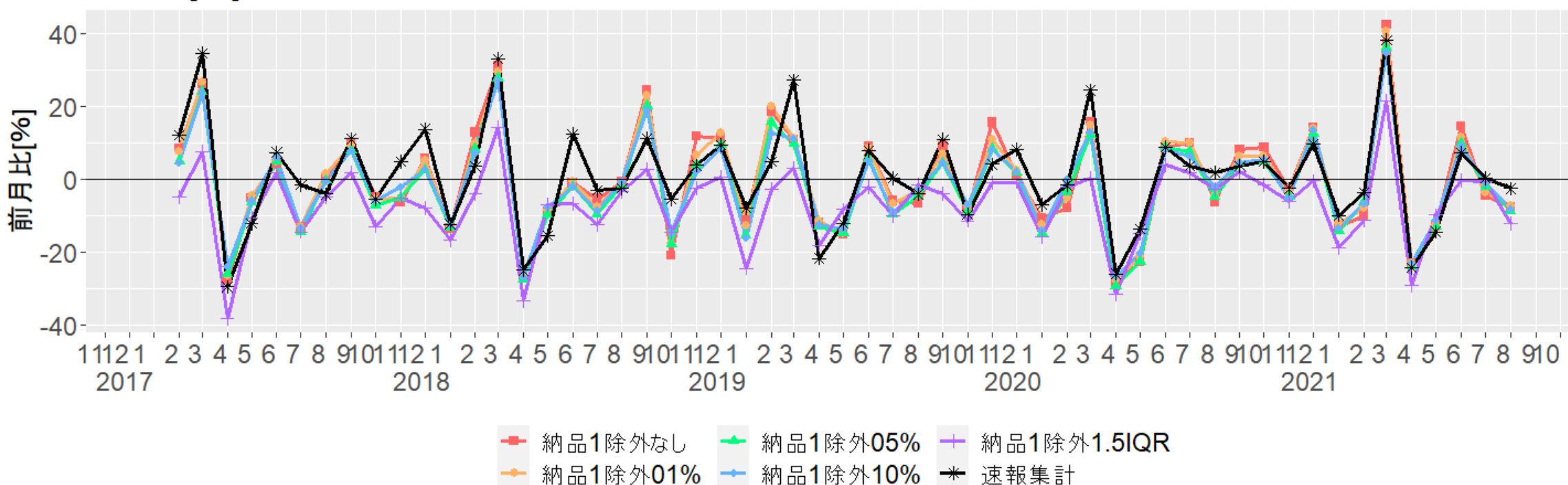

41映像・音声・文字情報制作業 前年同月比[%]

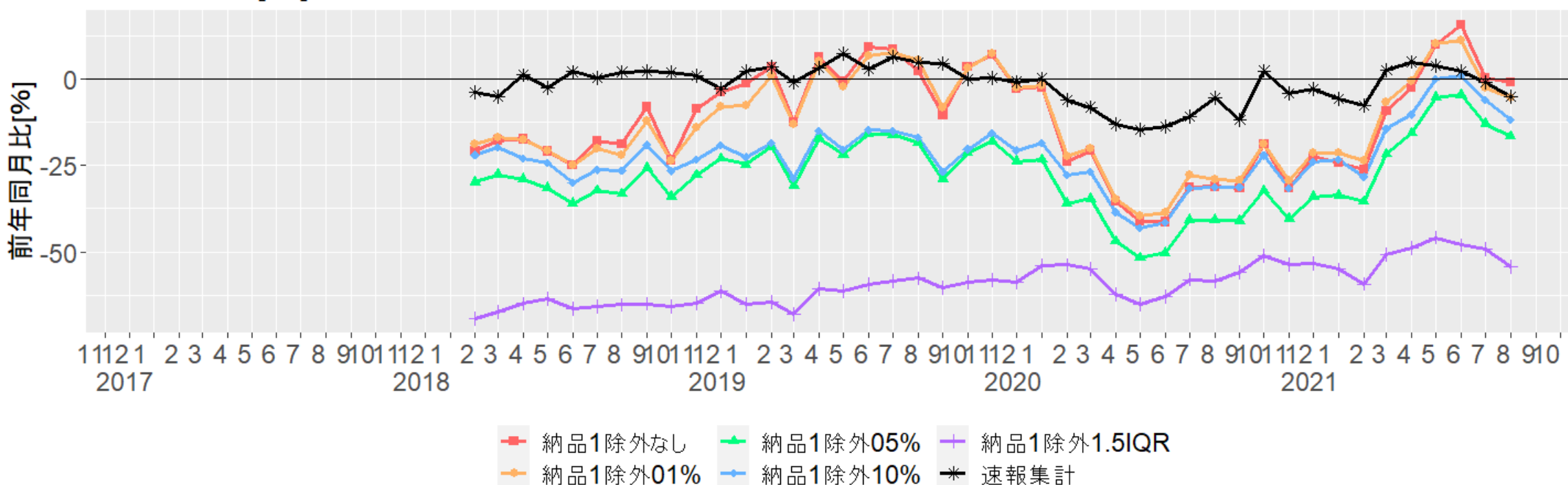

42鉄道業 カウント

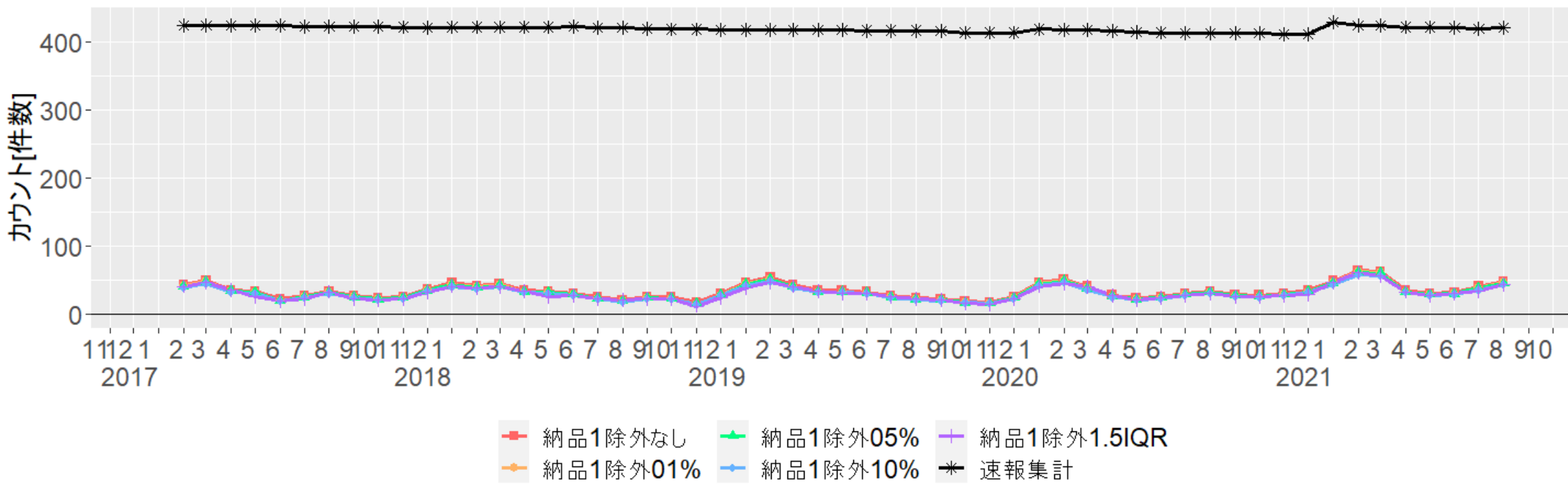

42鉄道業 実数[百万円]

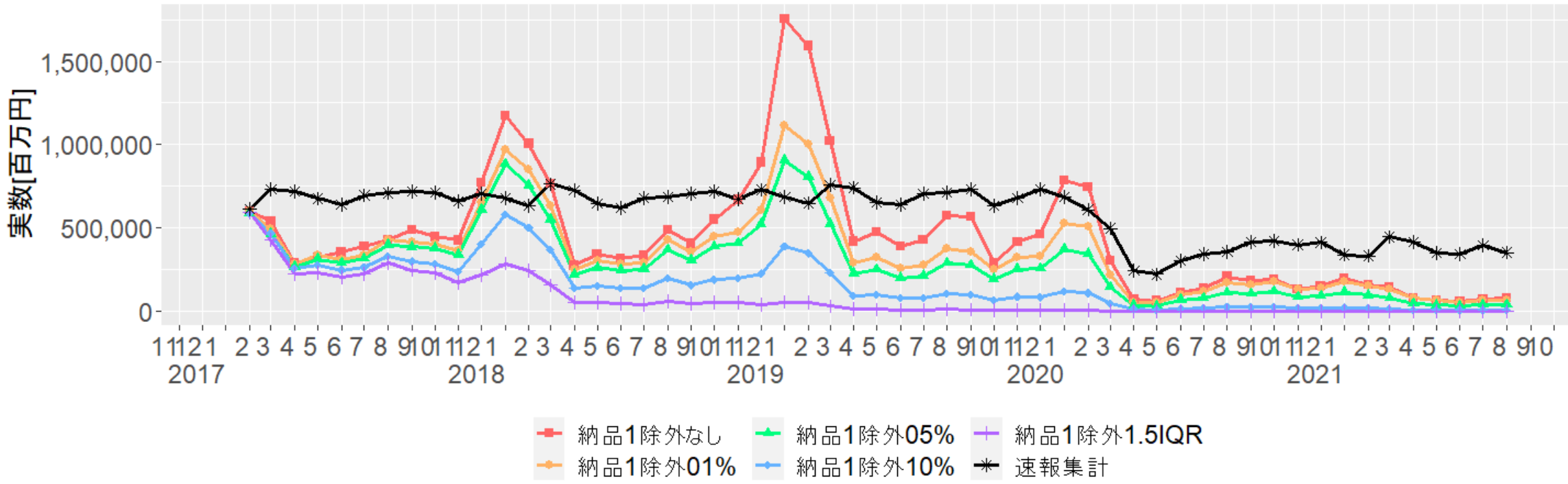

42鉄道業 前月比[%]

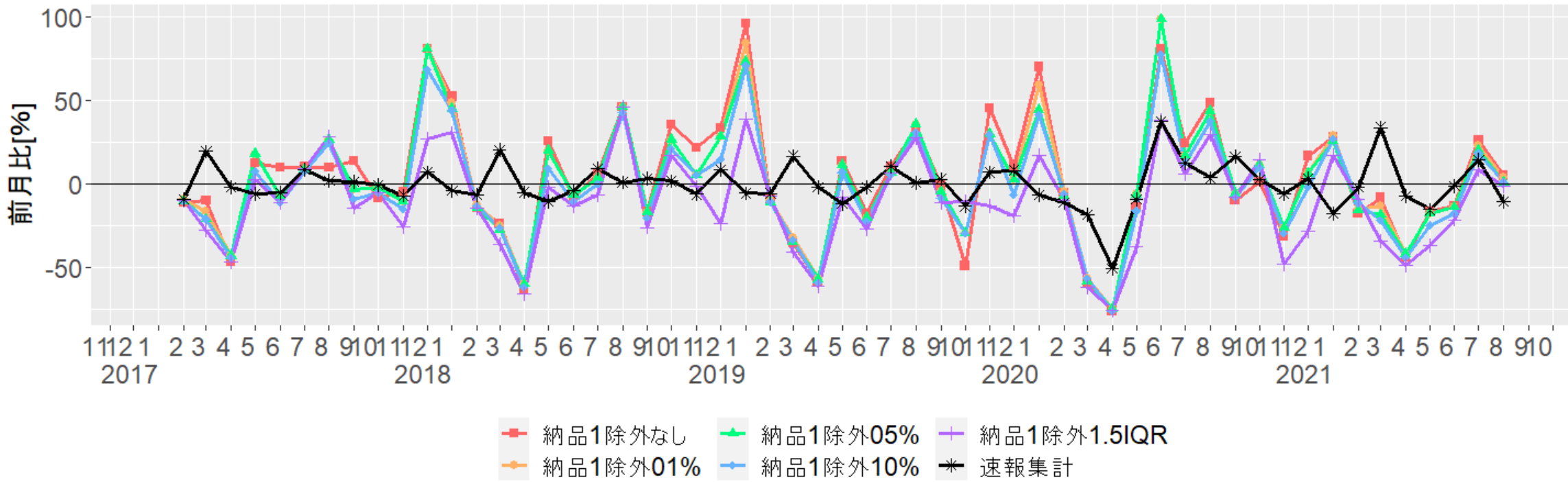

42鉄道業 前年同月比[%]

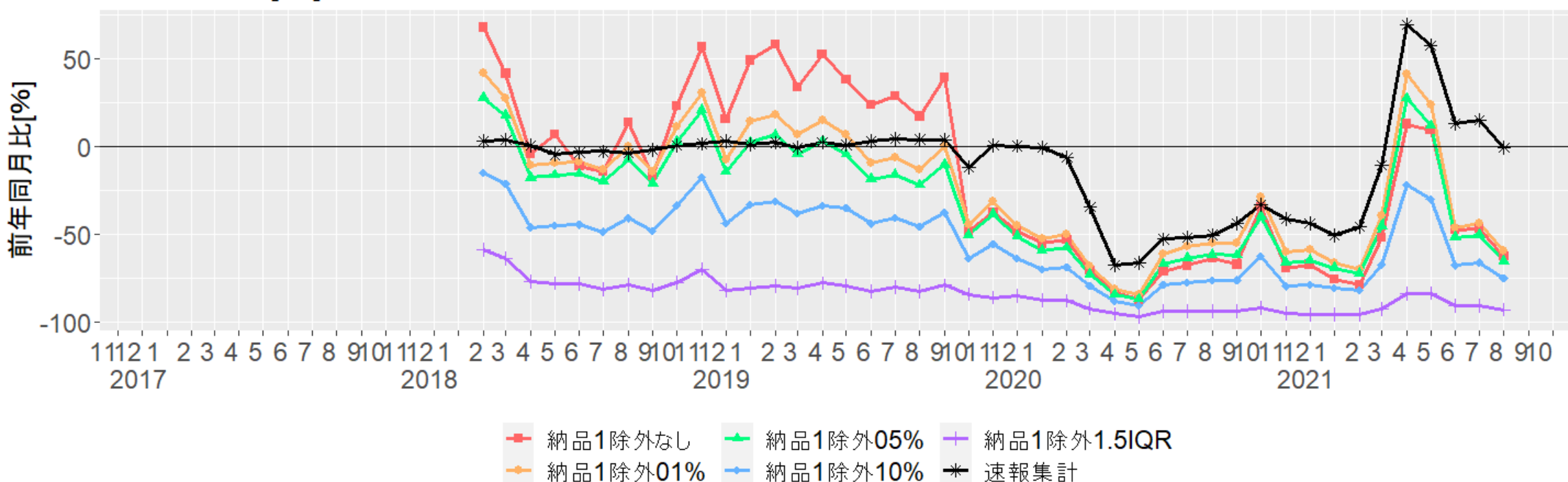

43道路旅客運送業 カウント

方法1(個別幾何平均) -7-

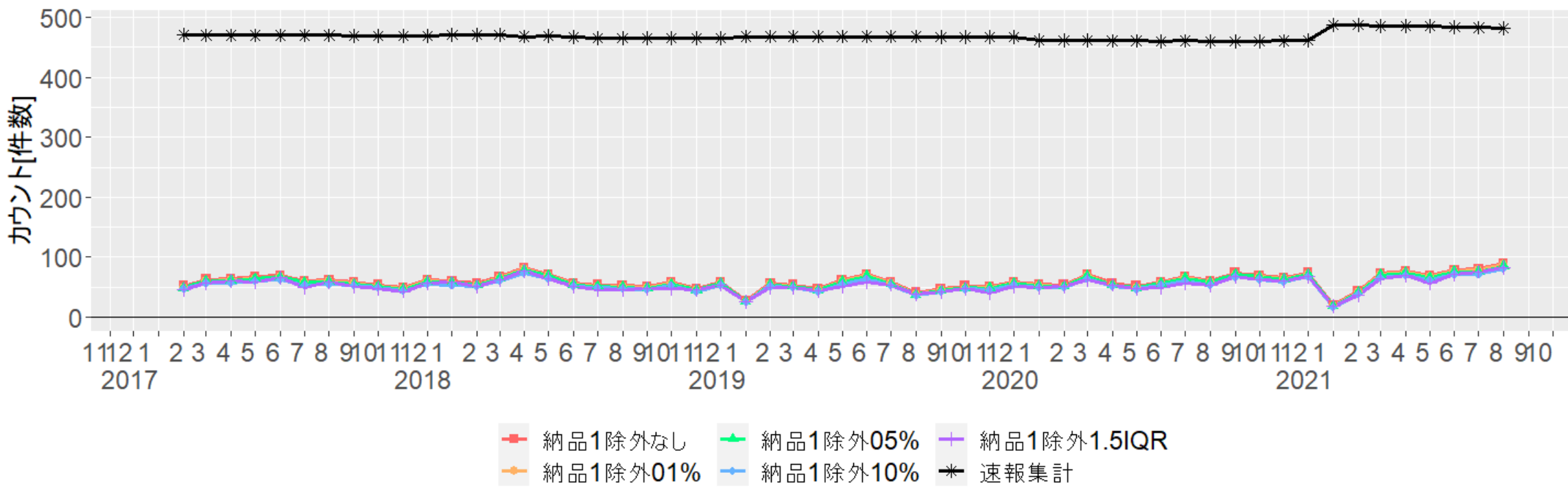

43道路旅客運送業 実数[百万円]

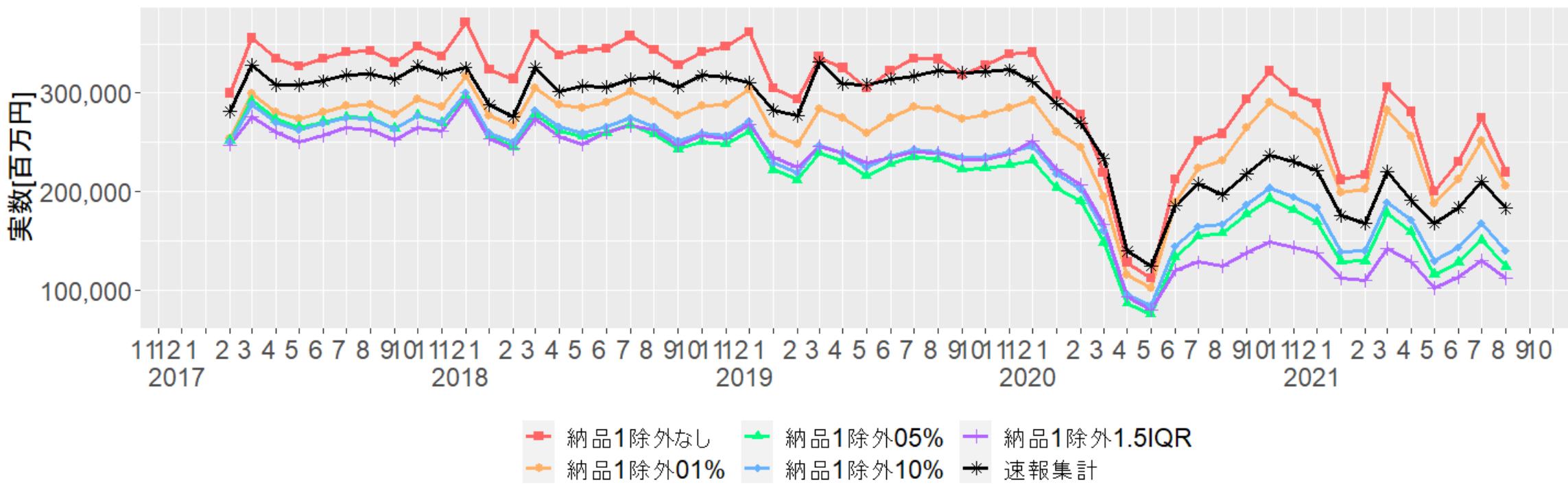

43道路旅客運送業 前月比[%]

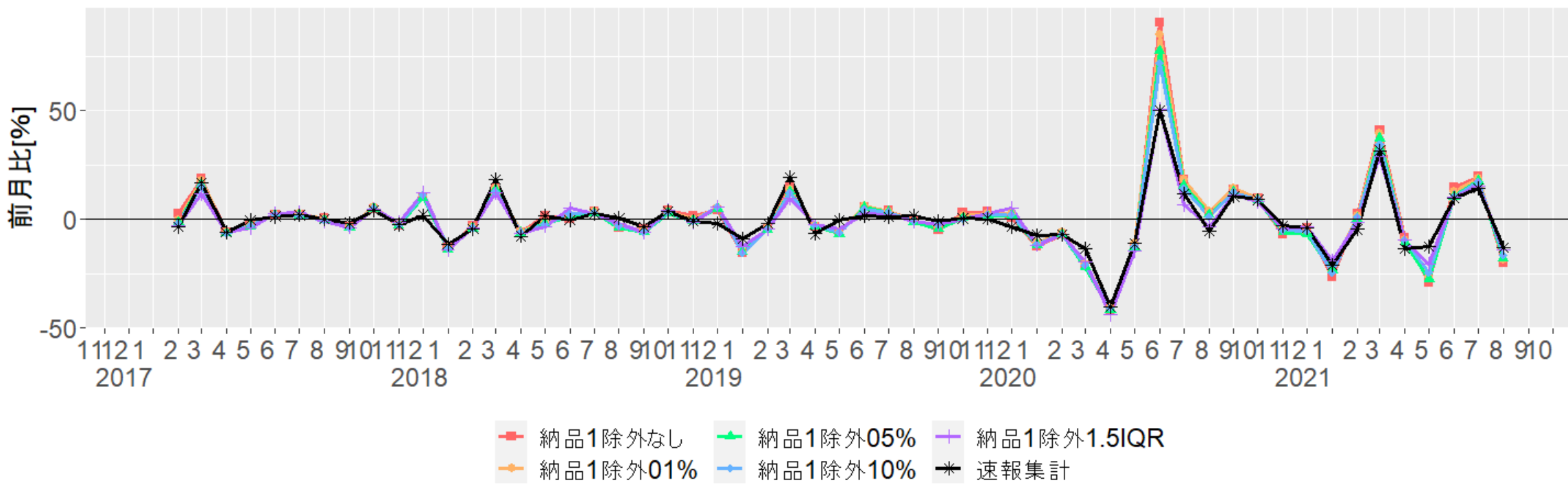

43道路旅客運送業 前年同月比[%]

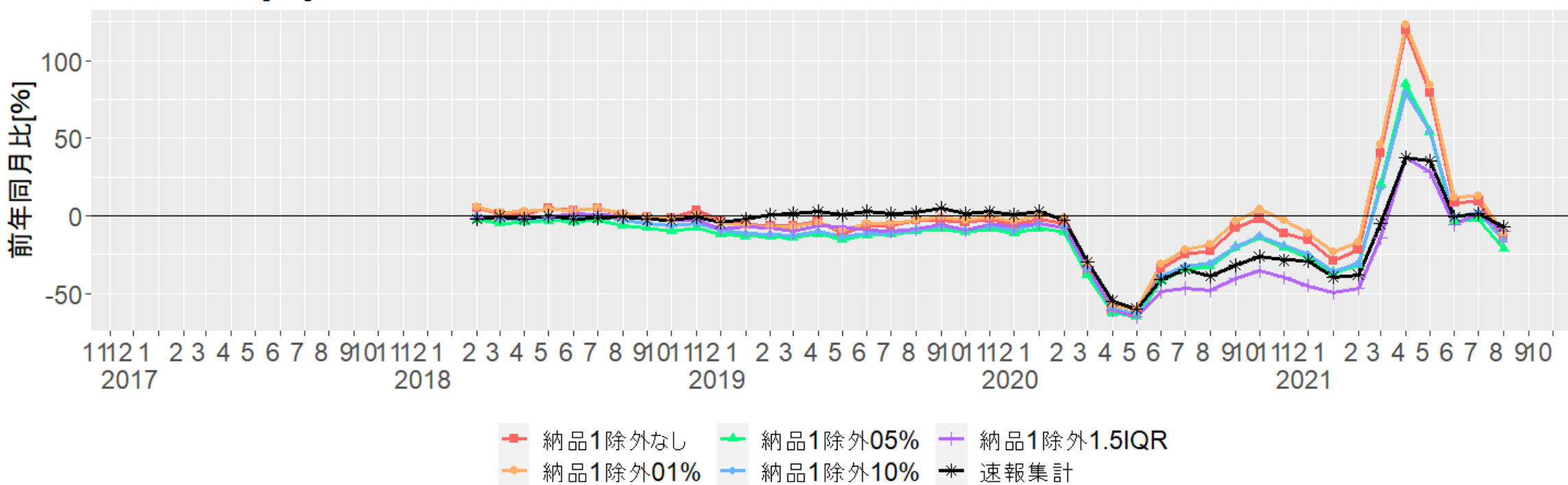

44道路貨物運送業 カウント

方法1(個別幾何平均) -8-

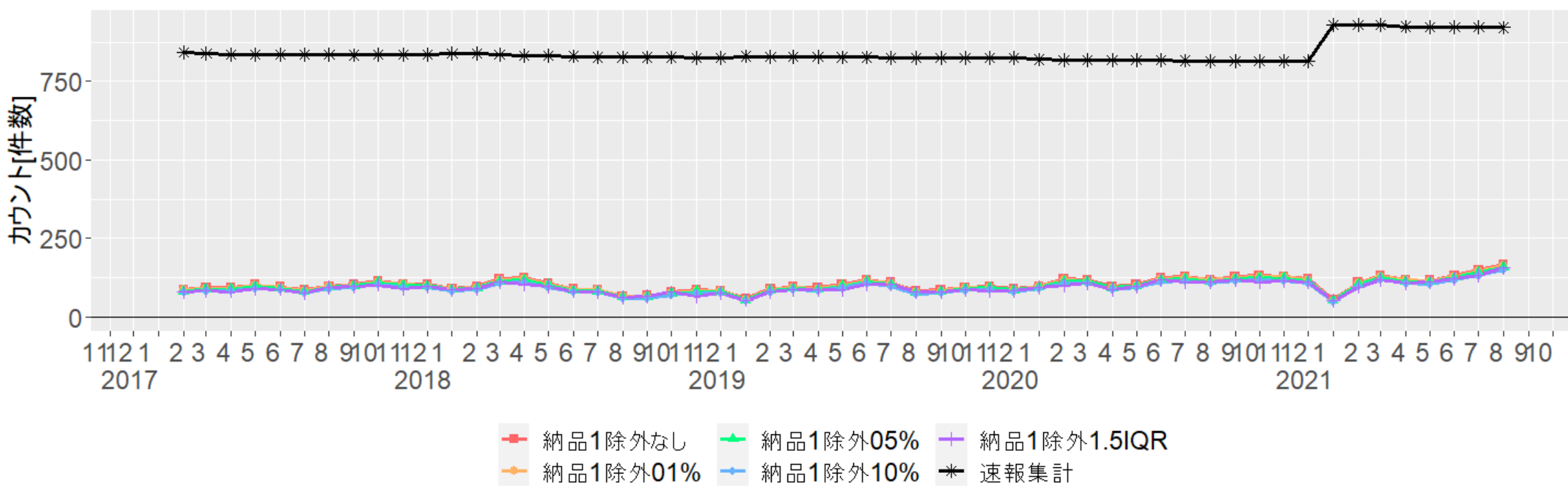

44道路貨物運送業 実数[百万円]

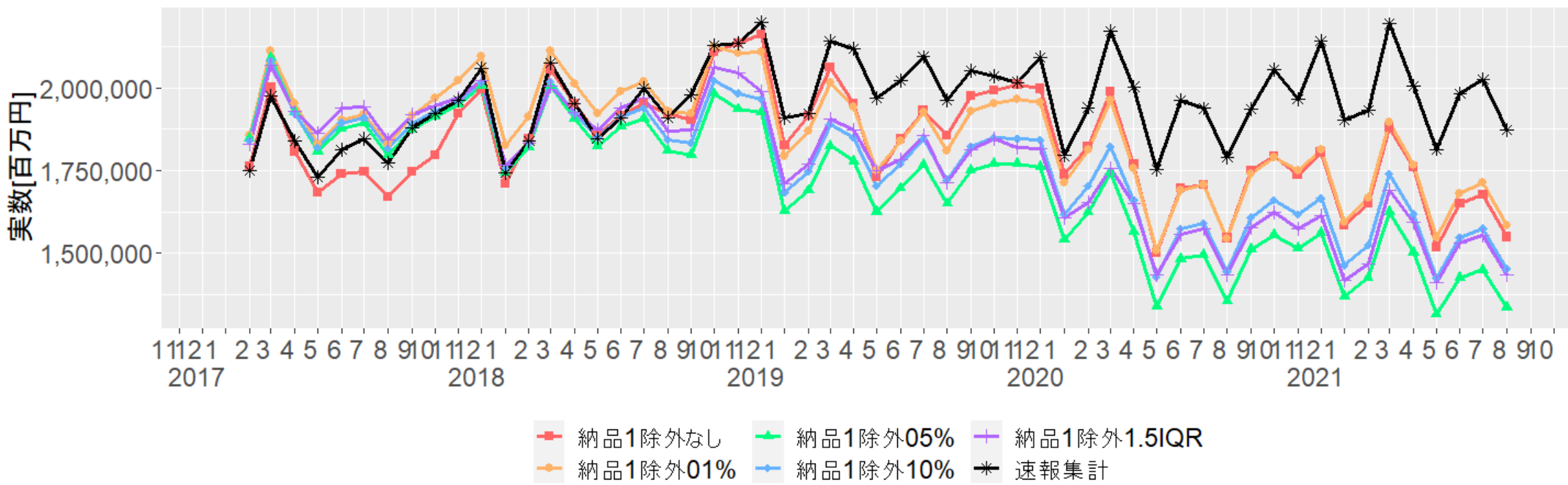

44道路貨物運送業 前月比[%]

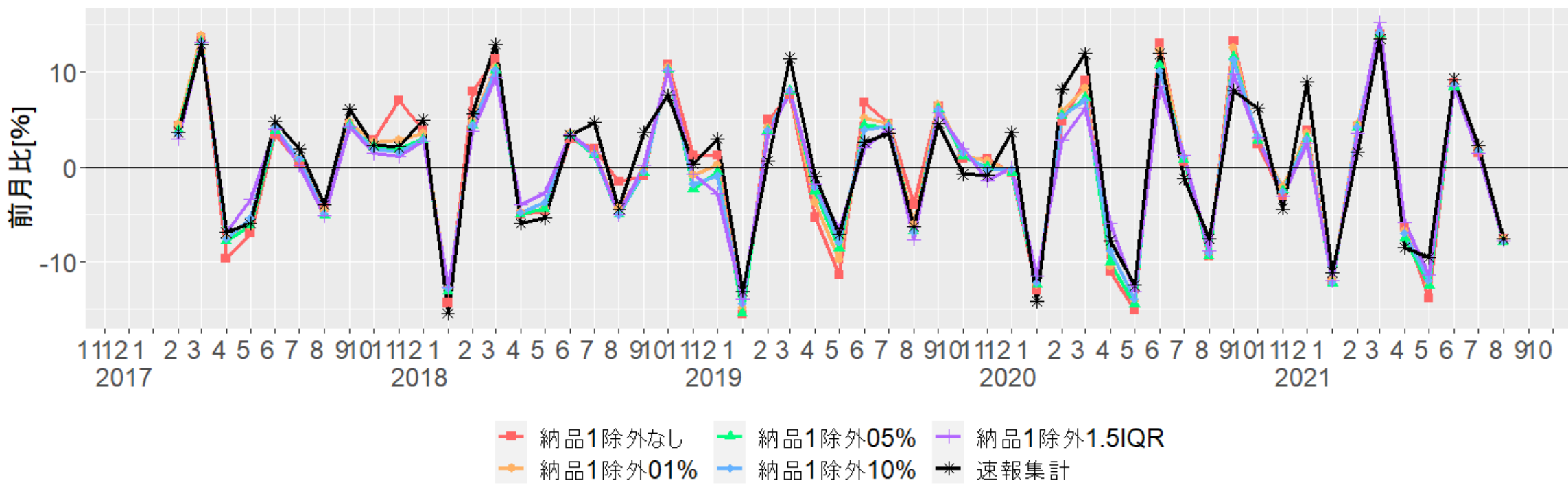

44道路貨物運送業 前年同月比[%]

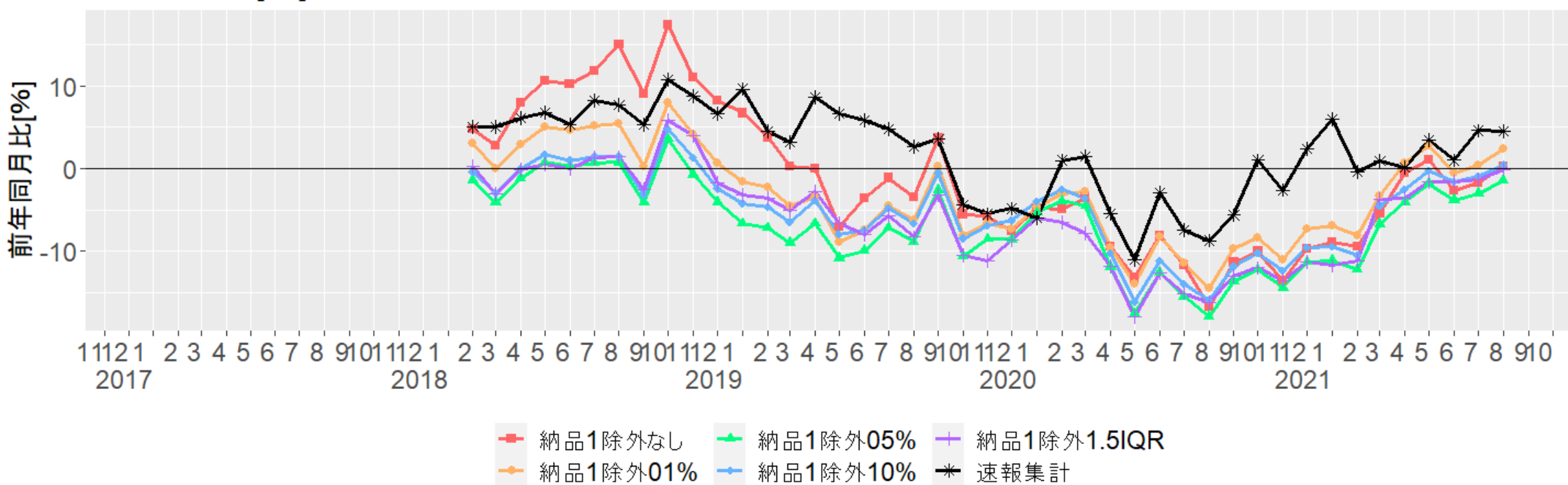

45水運業 カウント

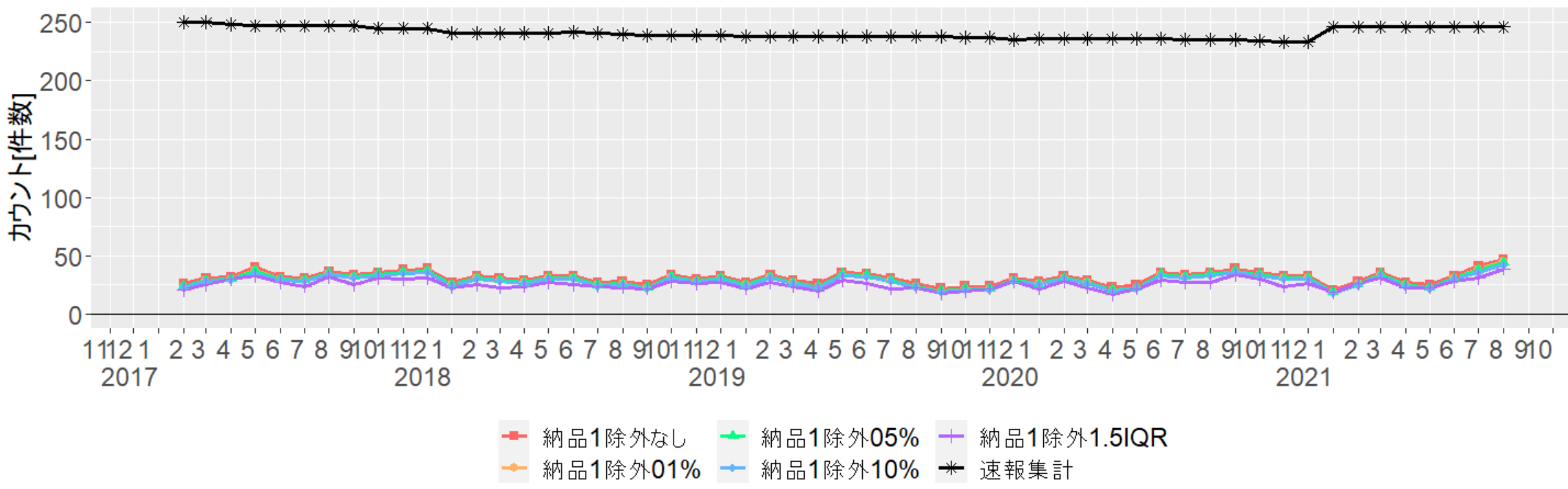

45水運業 実数[百万円]

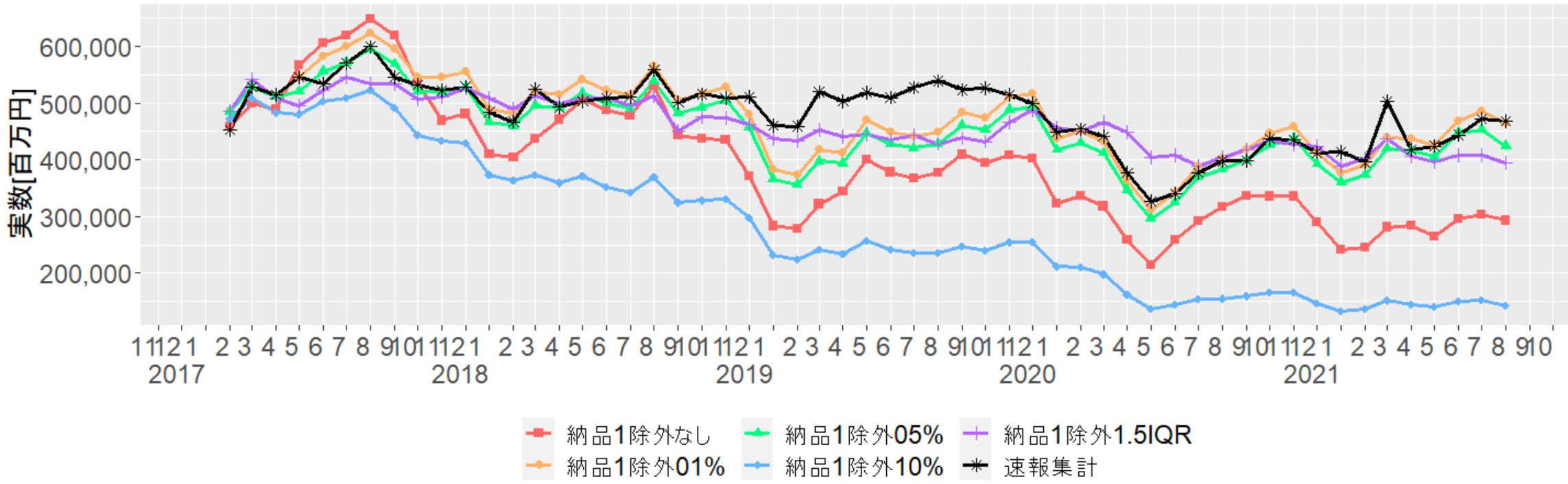

45水運業 前月比[%]

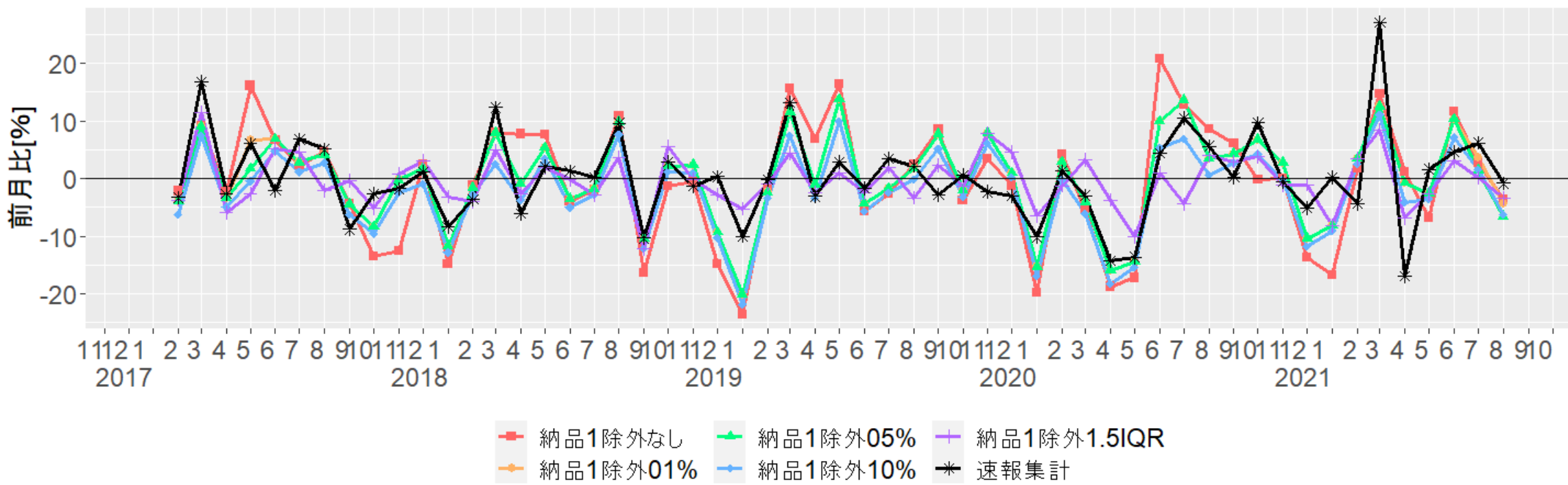

45水運業 前年同月比[%]

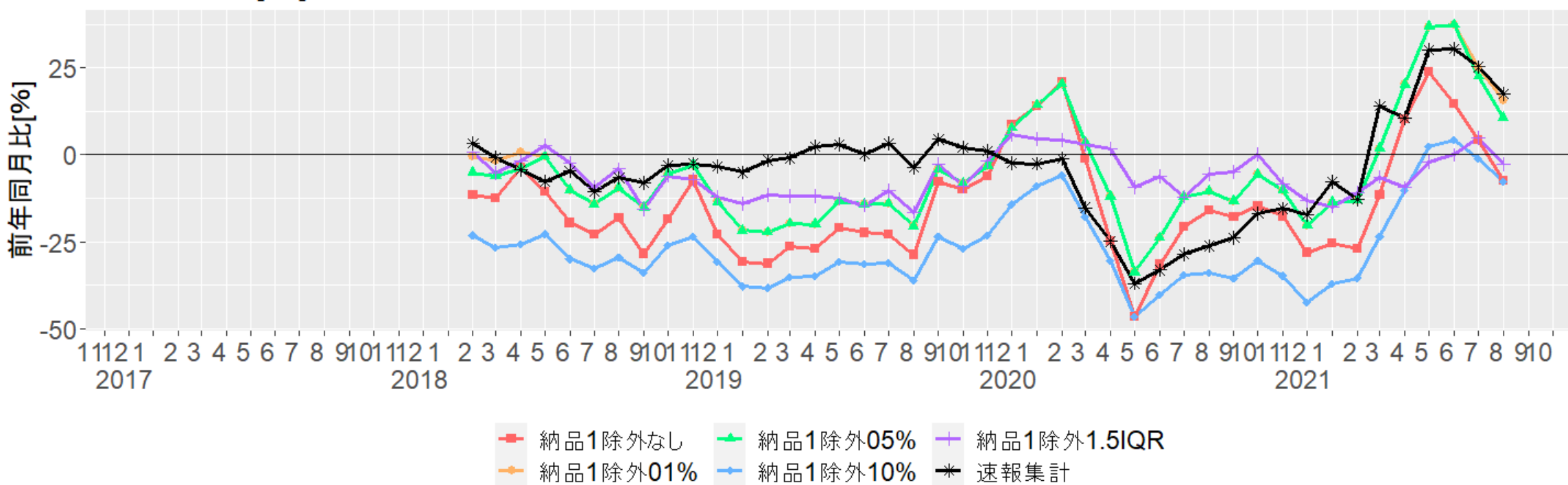

47倉庫業 カウント

方法1(個別幾何平均) -10-

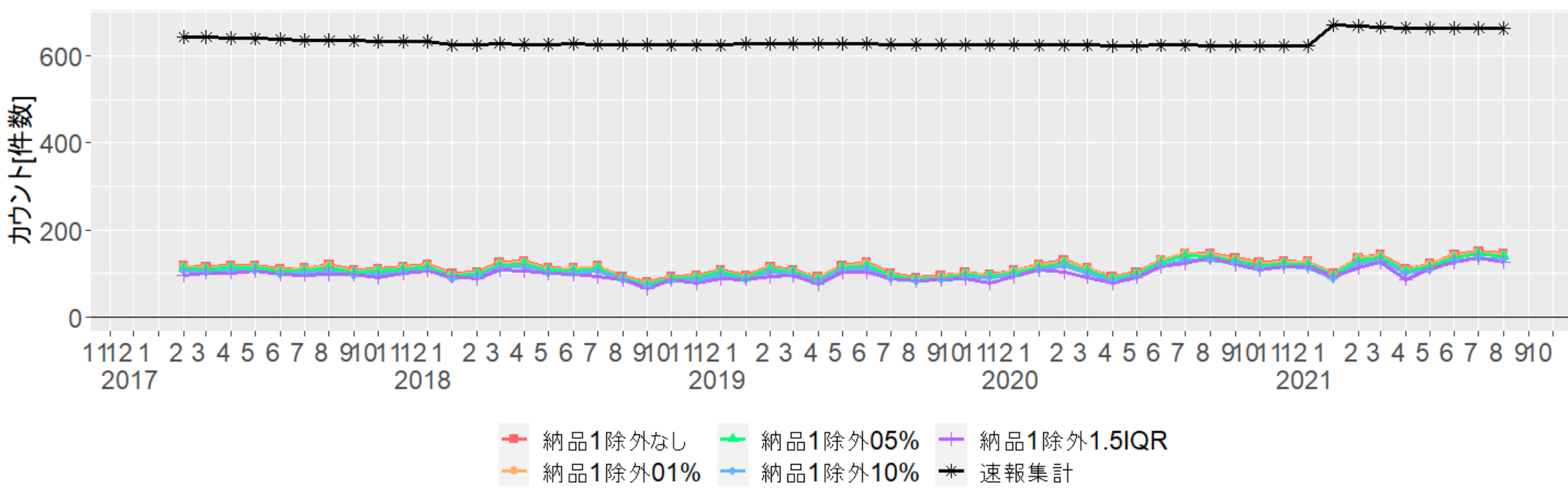

47倉庫業 実数[百万円]

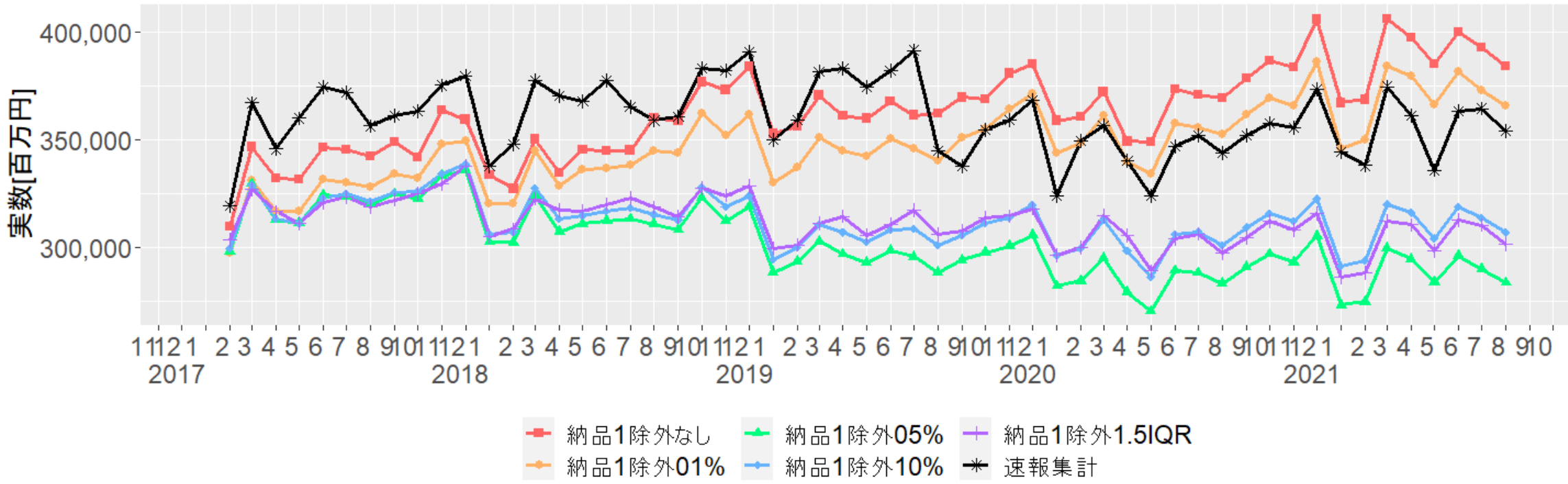

47倉庫業 前月比[%]

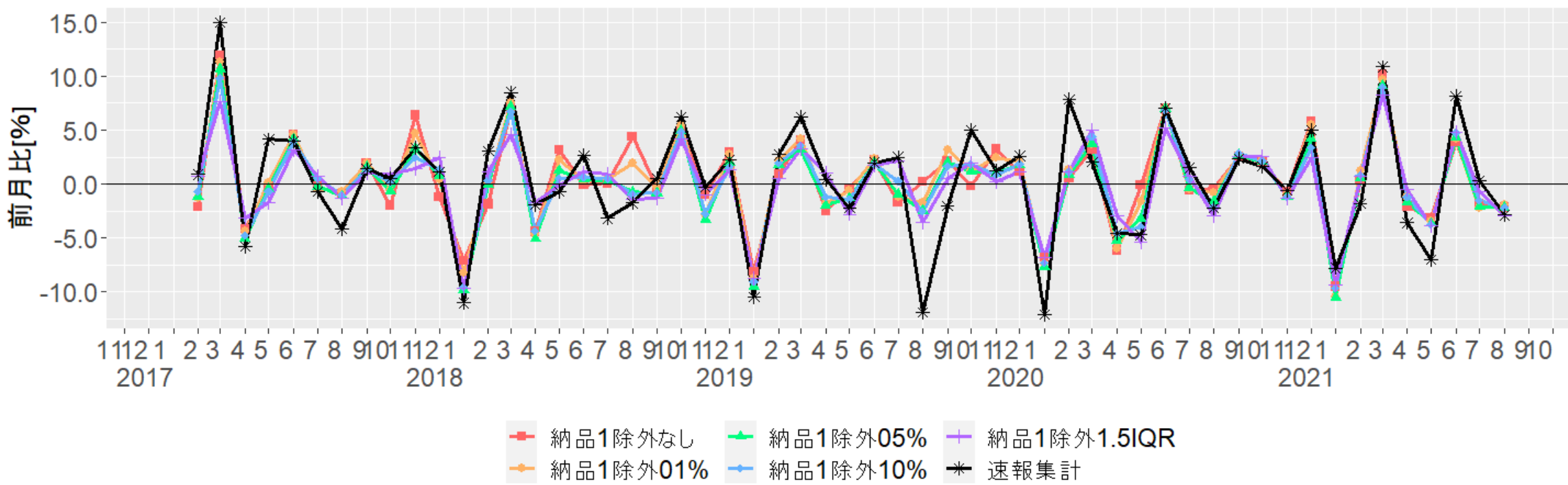

47倉庫業 前年同月比[%]

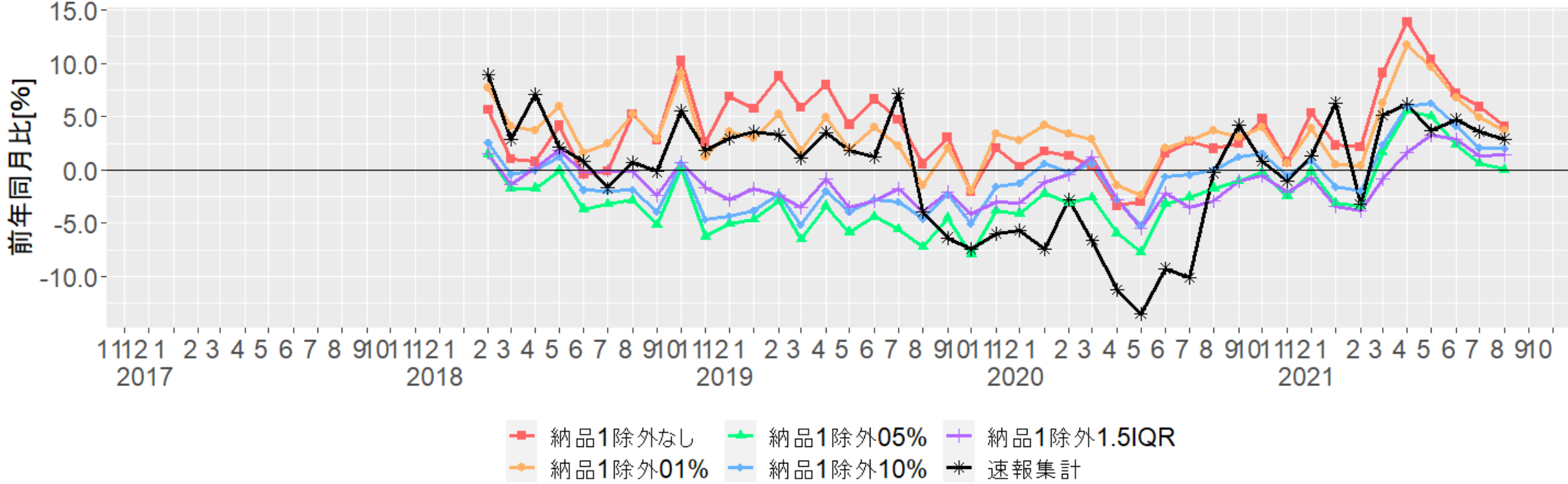

48運輸に付帯するサービス業 カウント

方法1(個別幾何平均) -11-

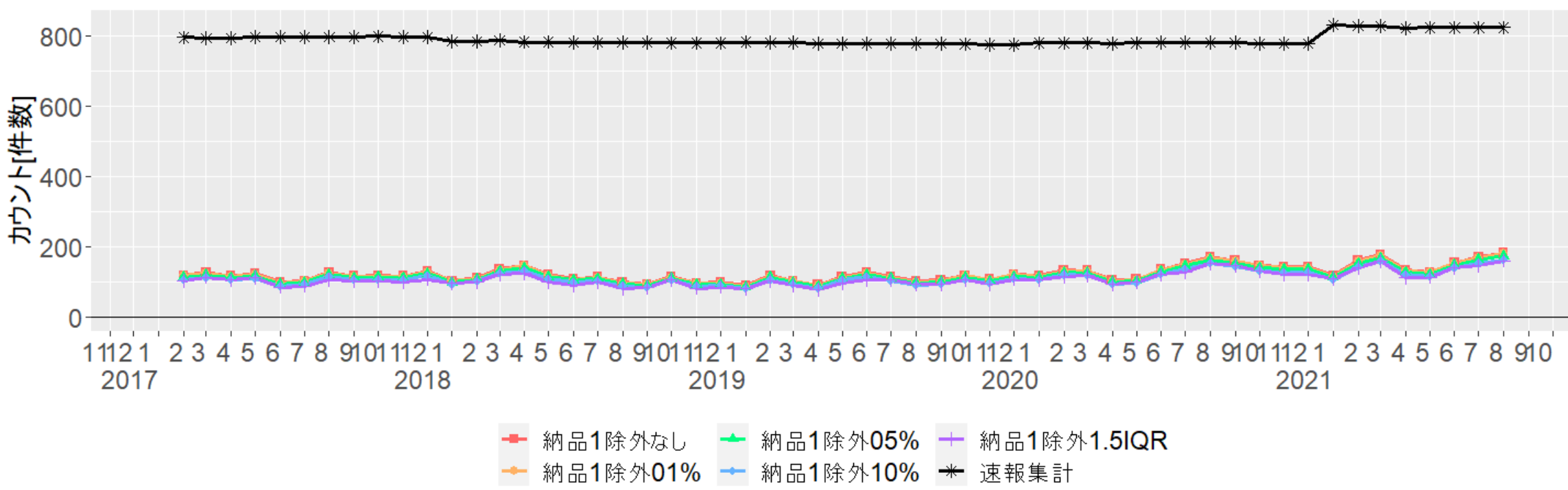

48運輸に付帯するサービス業 実数[百万円]

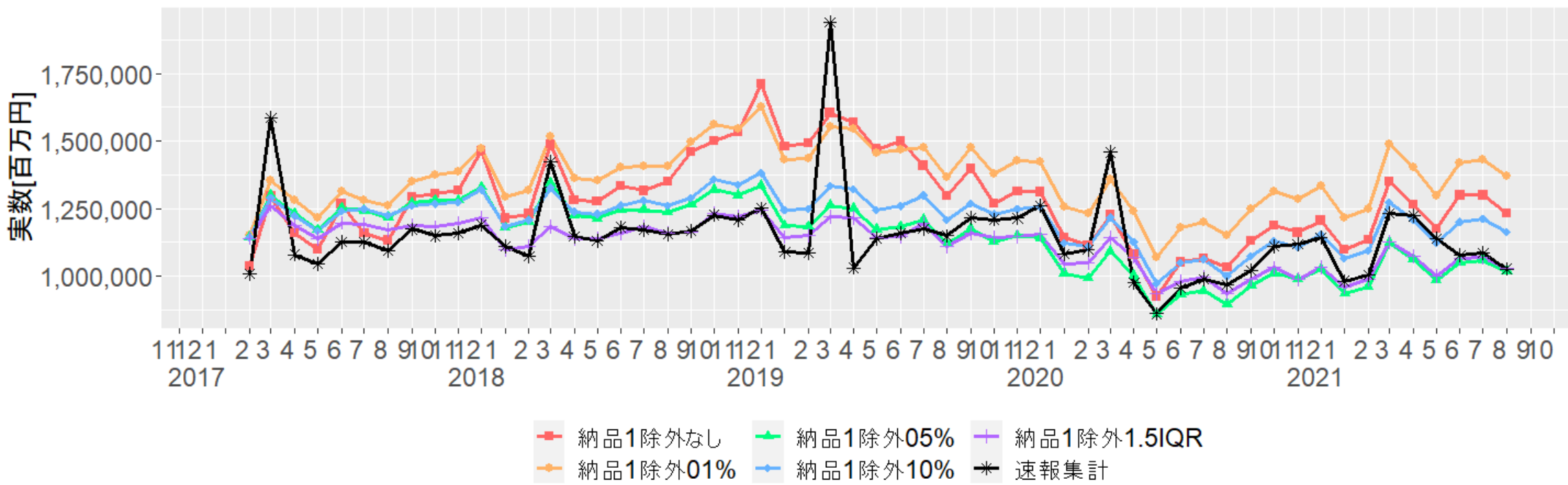

48運輸に付帯するサービス業 前月比[%]

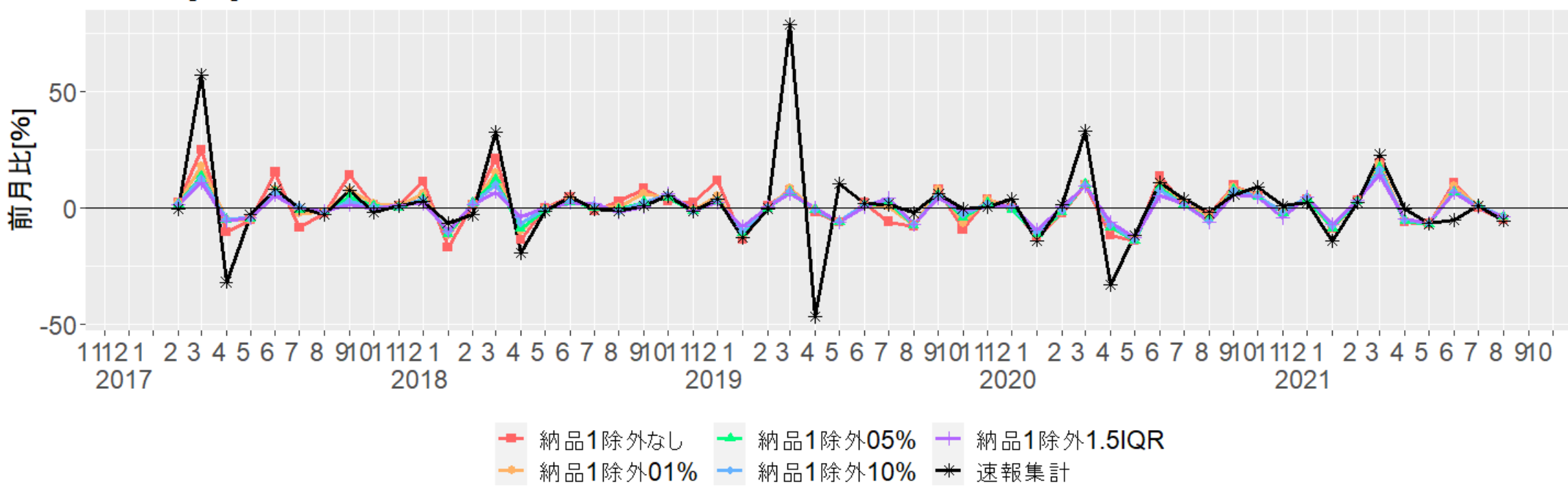

48運輸に付帯するサービス業 前年同月比[%]

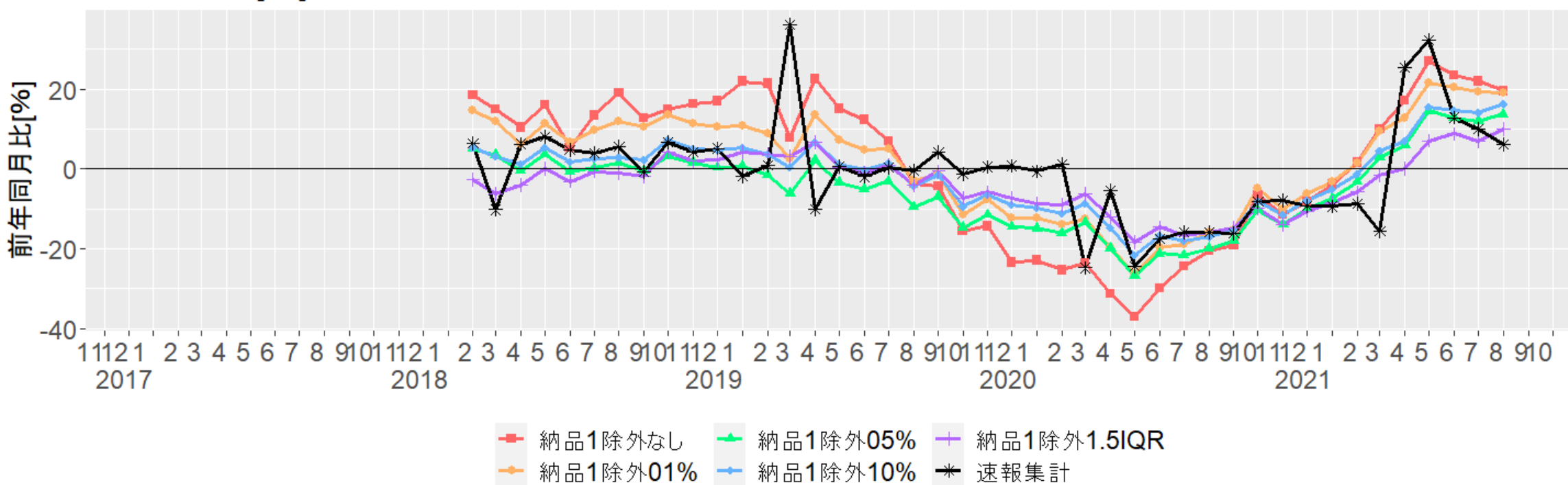

46_49航空運輸業, 郵便業(信書便事業を含む) カウント

方法1(個別幾何平均) -12-

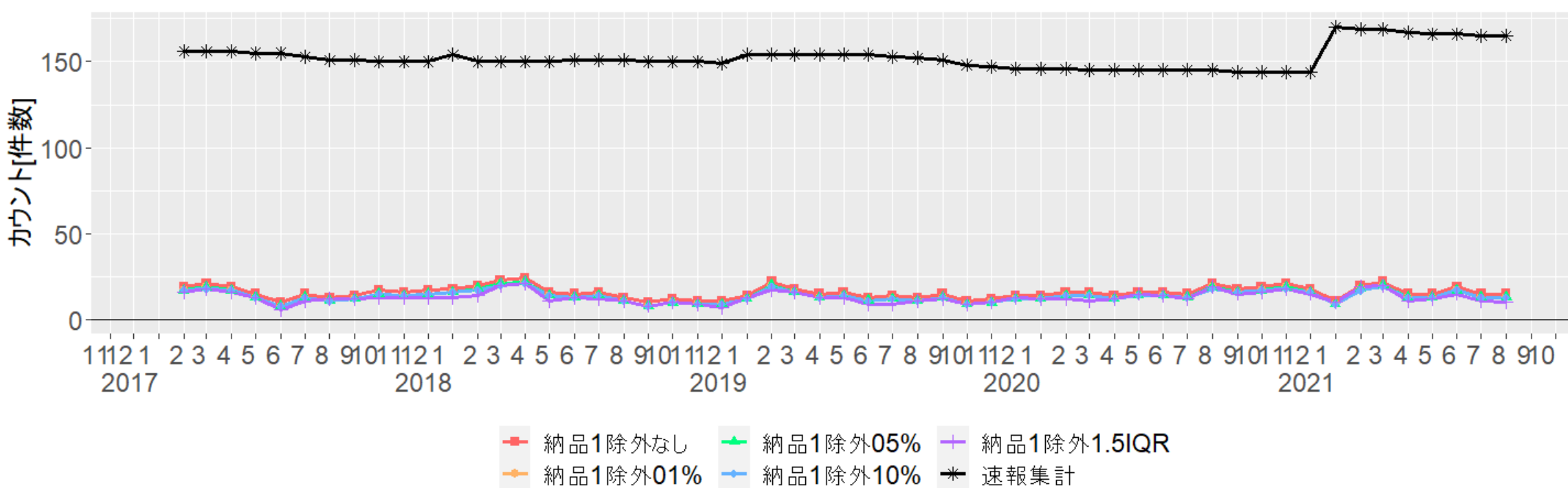

46_49航空運輸業, 郵便業(信書便事業を含む) 実数[百万円]

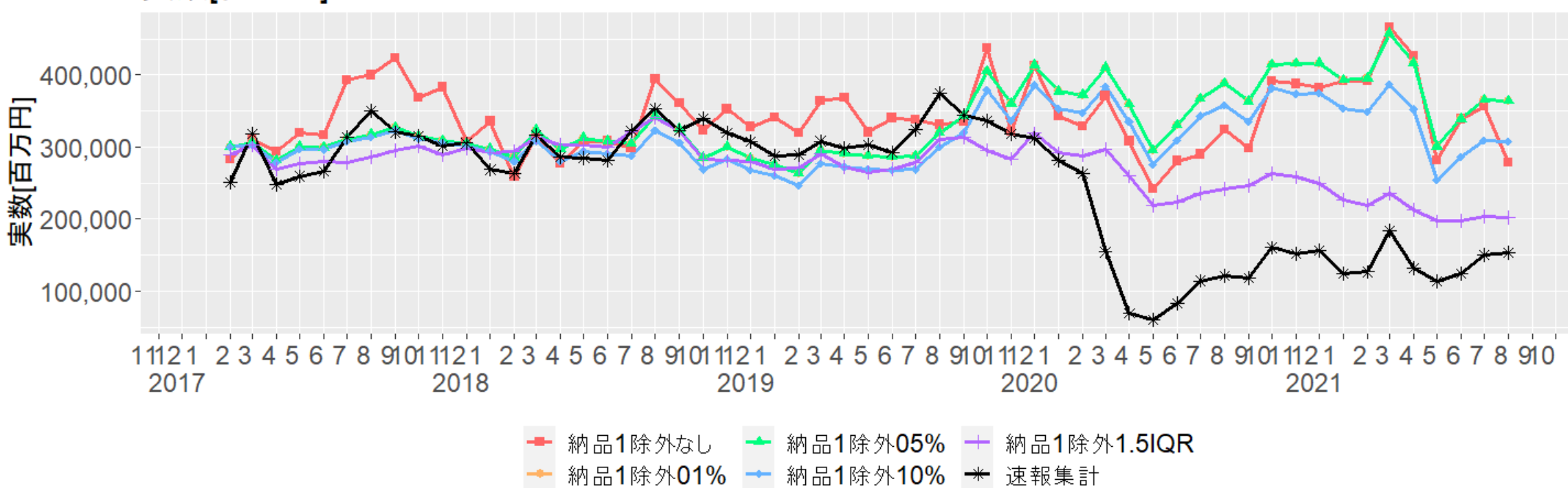

46_49航空運輸業, 郵便業(信書便事業を含む) 前月比[%]

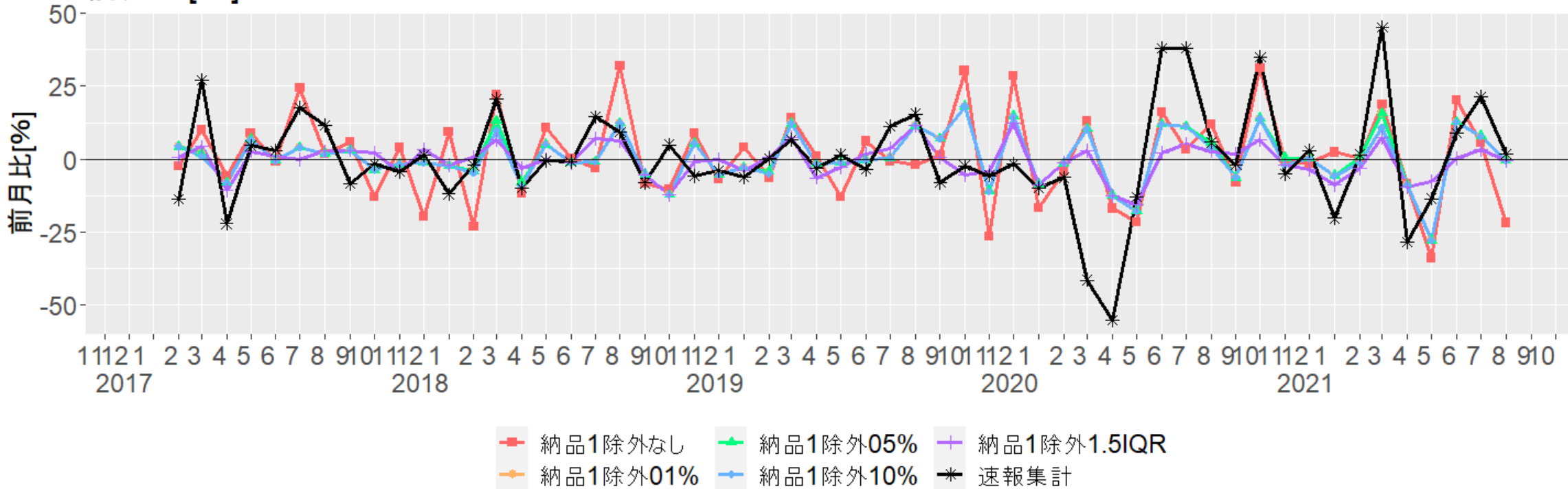

46_49航空運輸業, 郵便業(信書便事業を含む) 前年同月比[%]

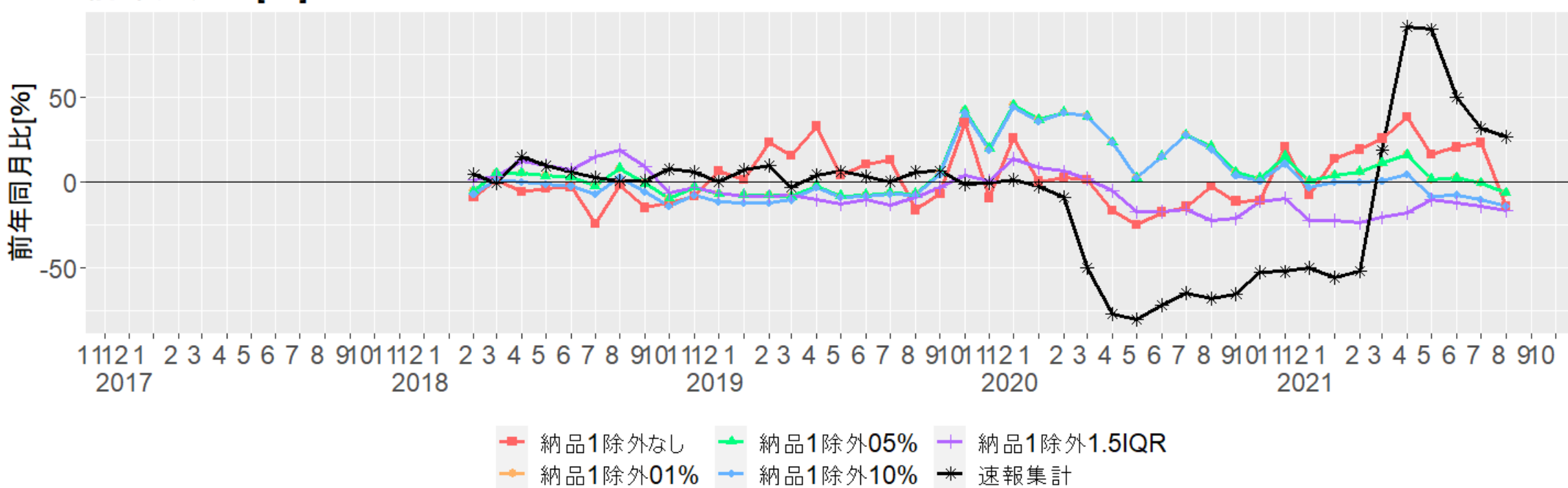

68不動産取引業 カウント

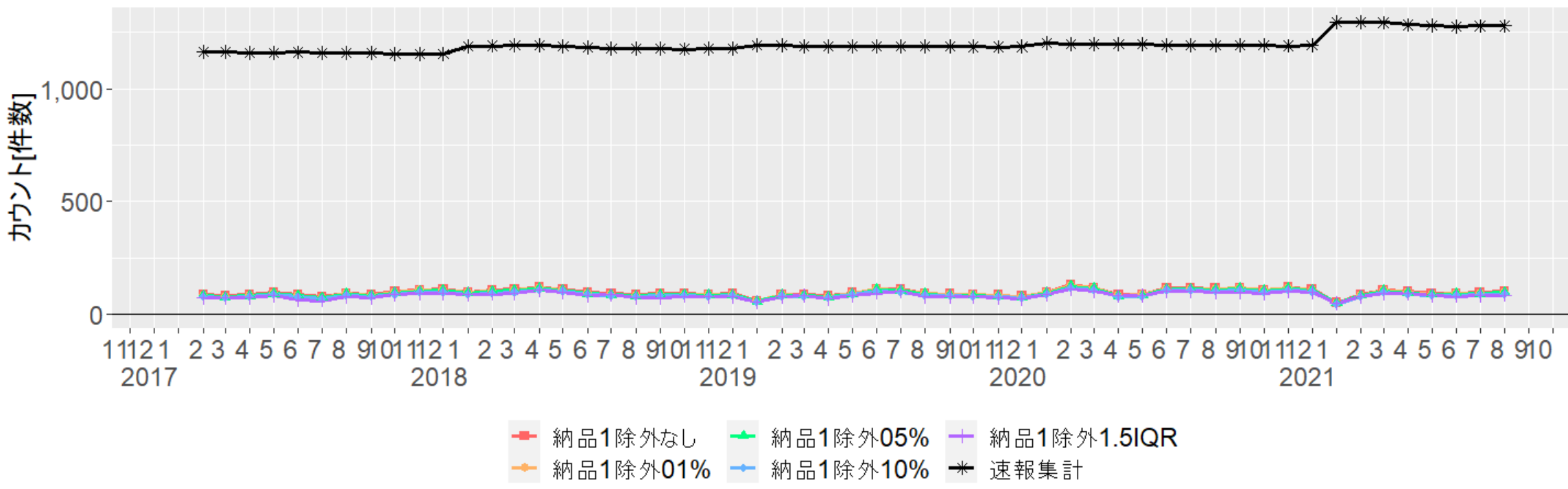

68不動産取引業 実数[百万円]

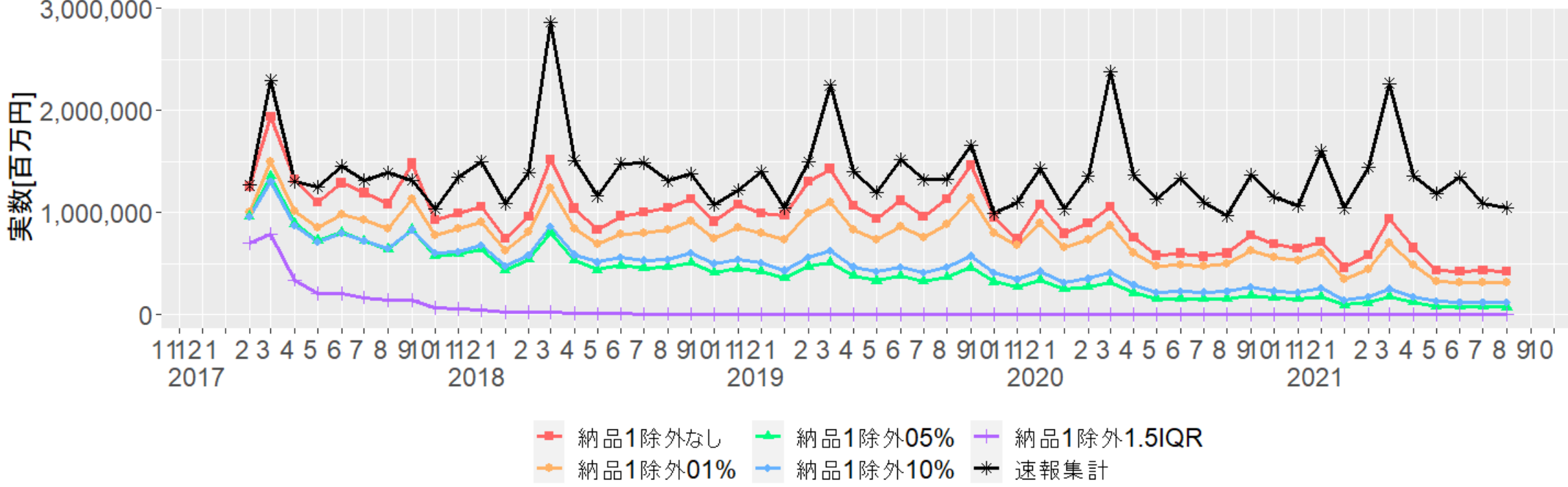

68不動産取引業 前月比[%]

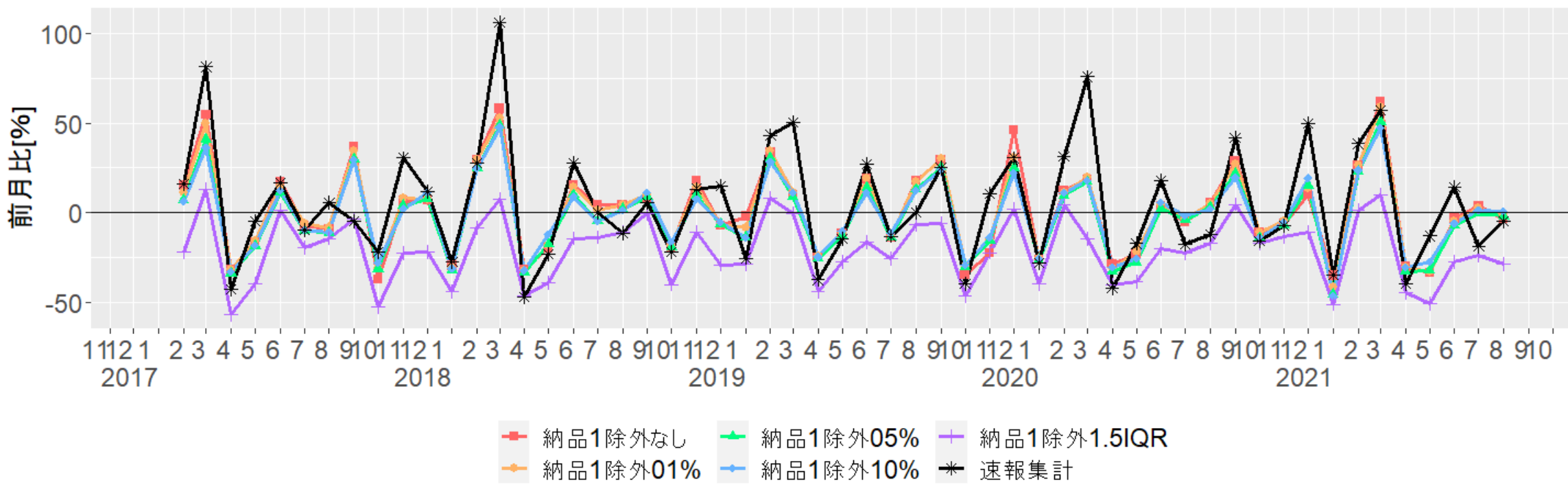

68不動産取引業 前年同月比[%]

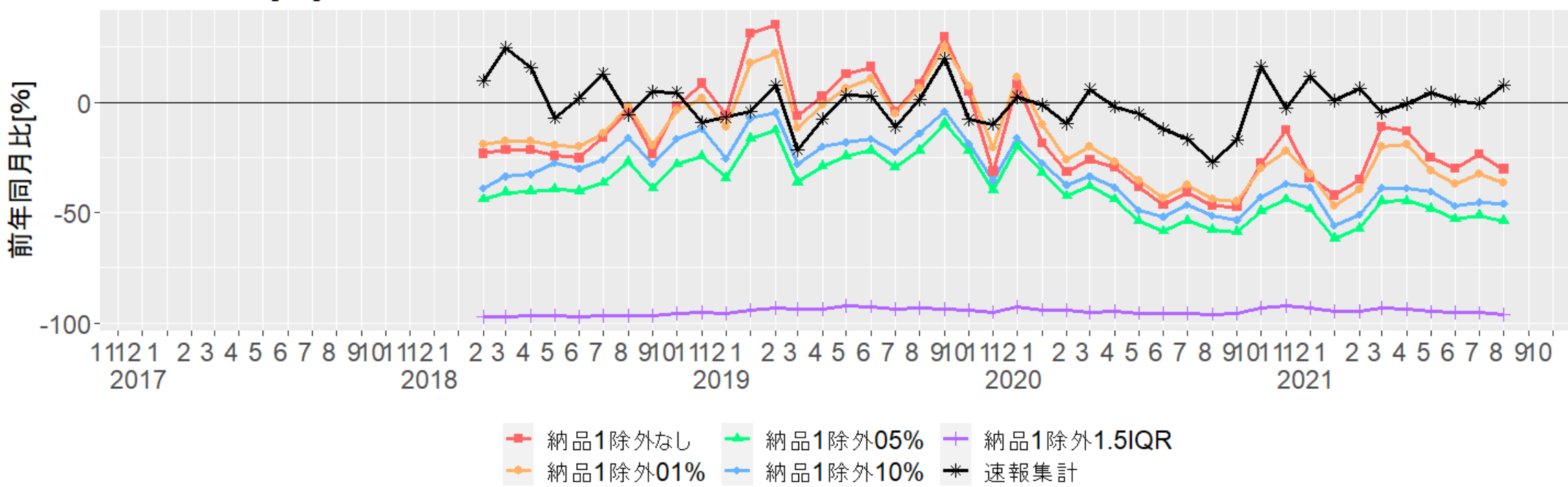

69不動産賃貸業・管理業
カウント

方法1(個別幾何平均) -14-

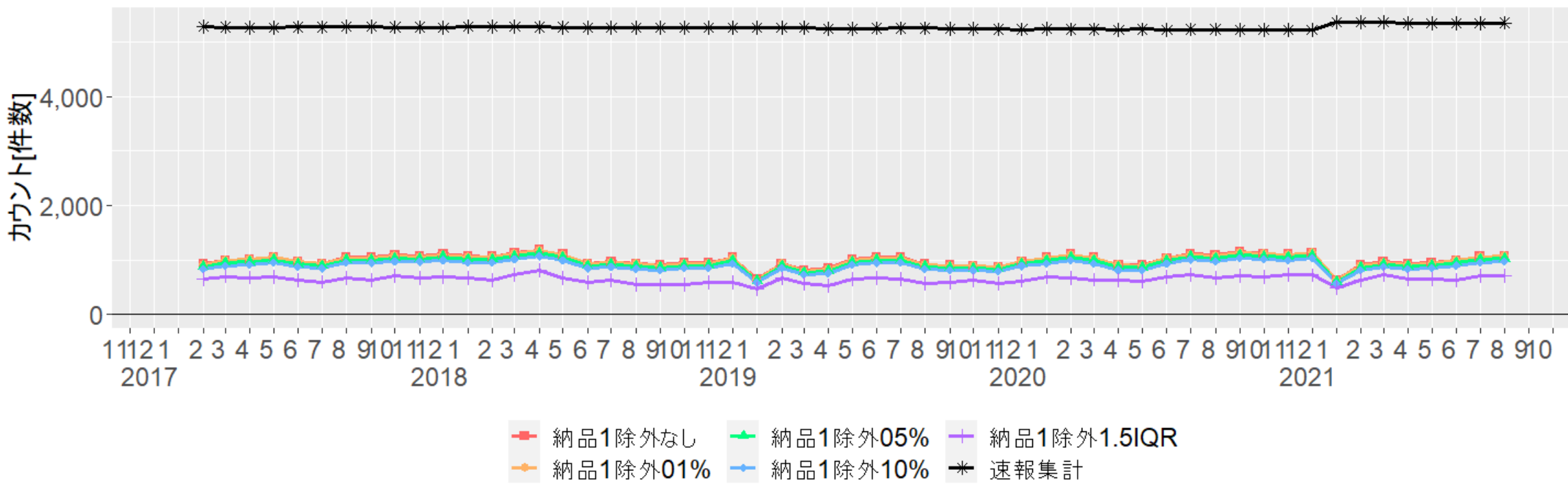

69不動産賃貸業・管理業
実数[百万円]

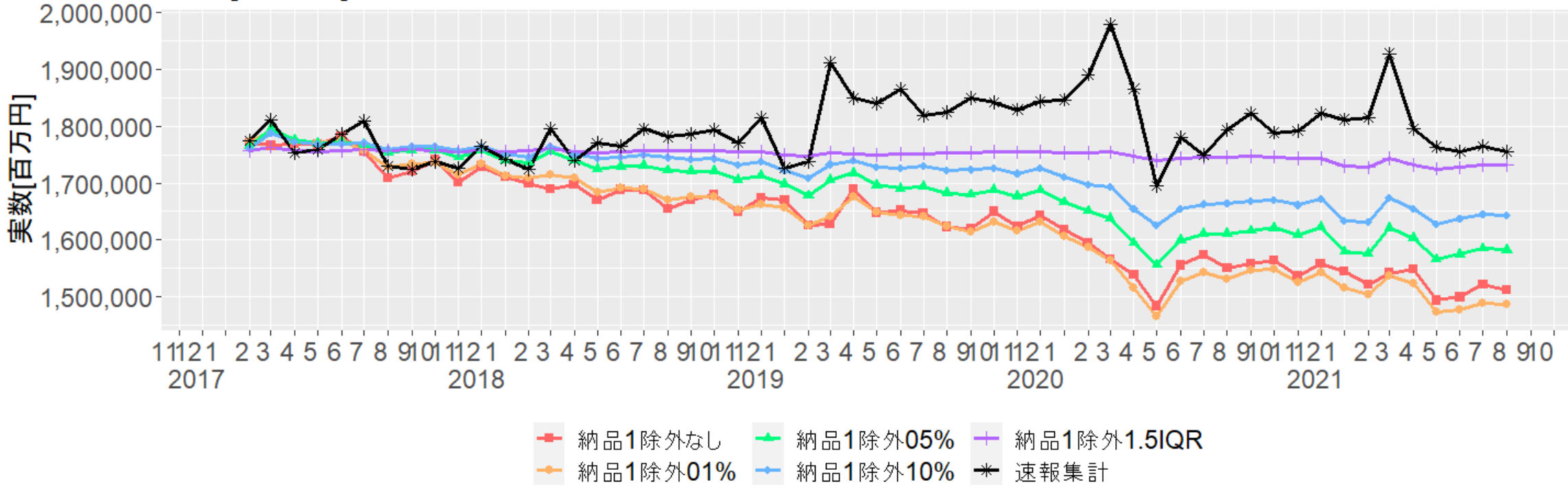

69不動産賃貸業・管理業
前月比[%]

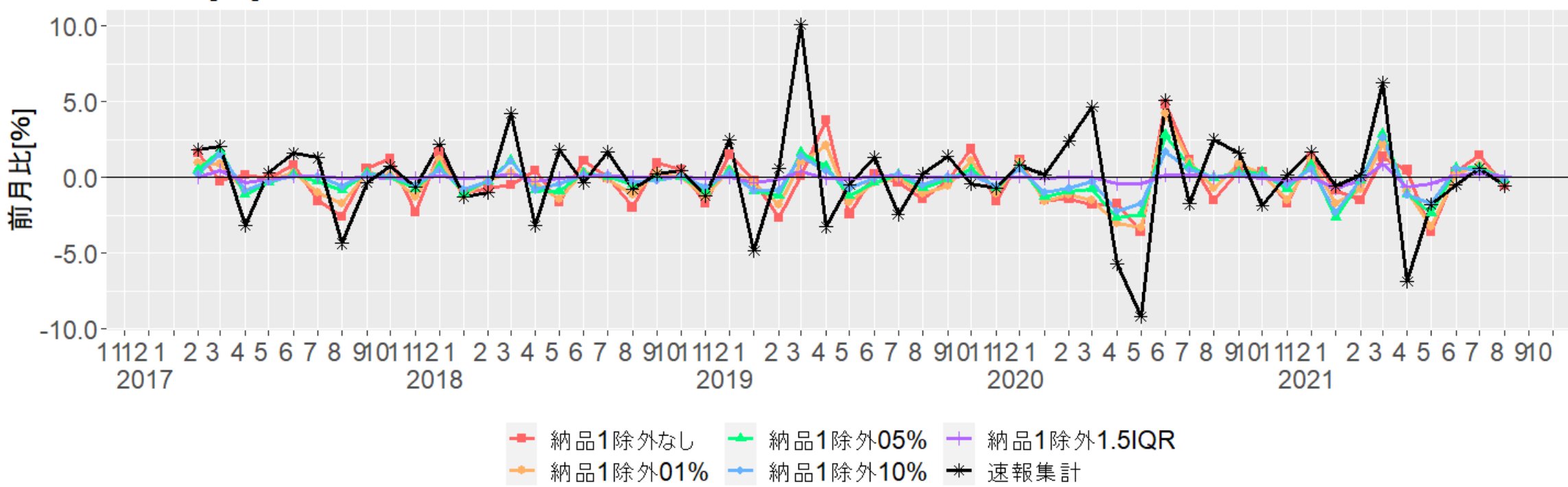

69不動産賃貸業・管理業
前年同月比[%]

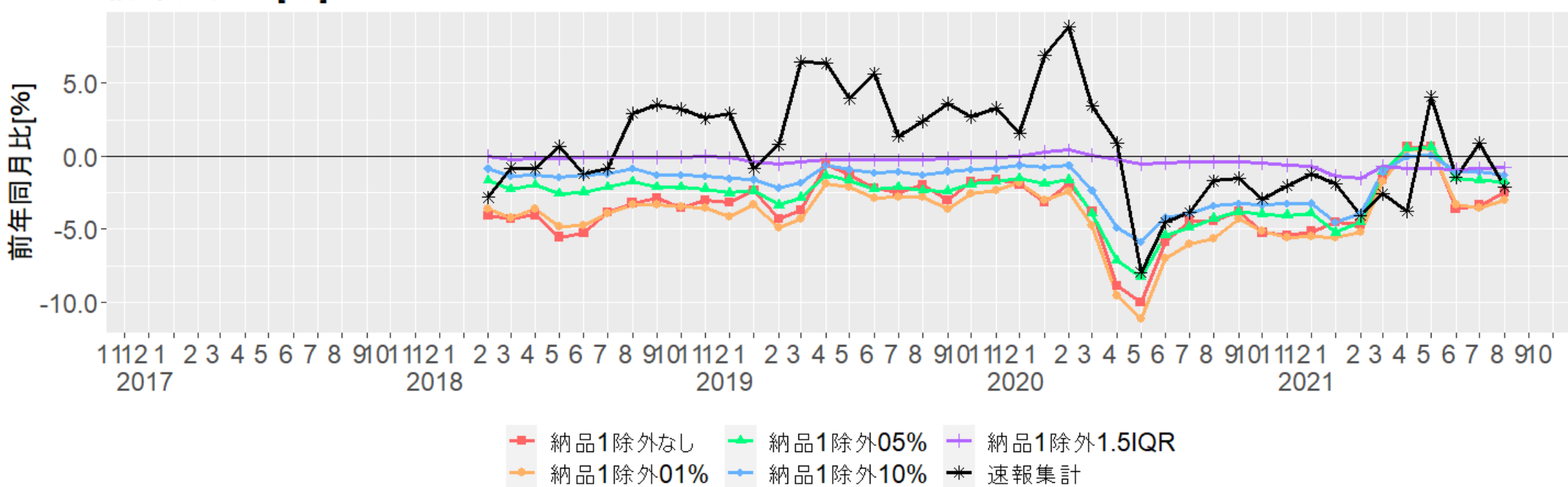

70物品貸業 カウント

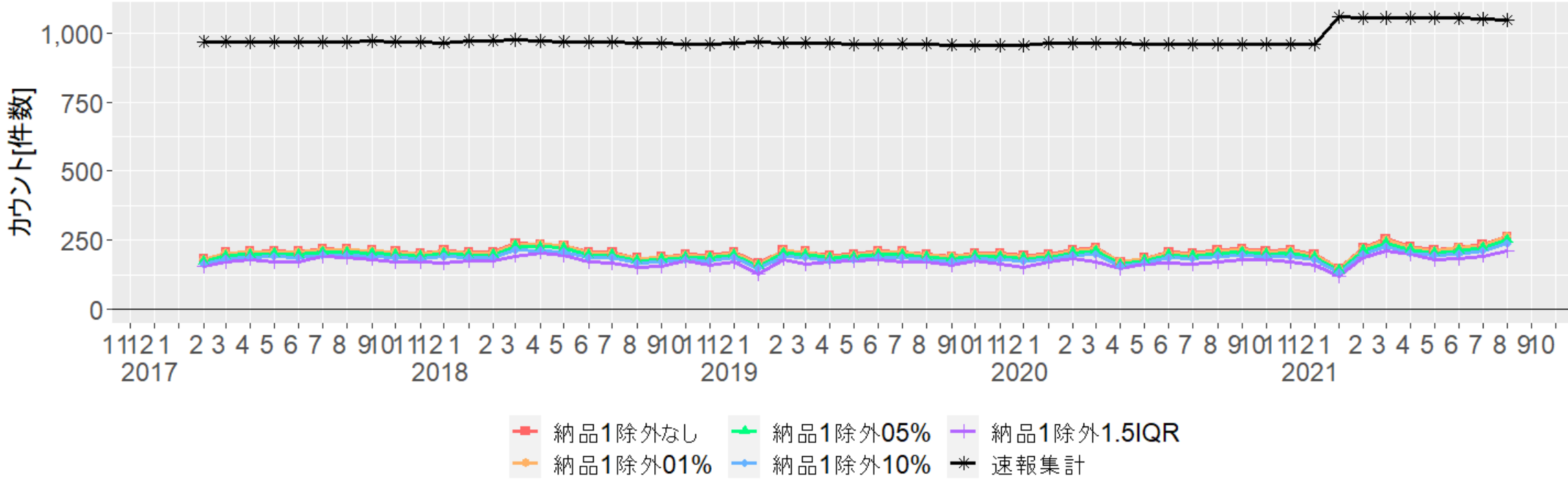

70物品貸業 実数[百万円]

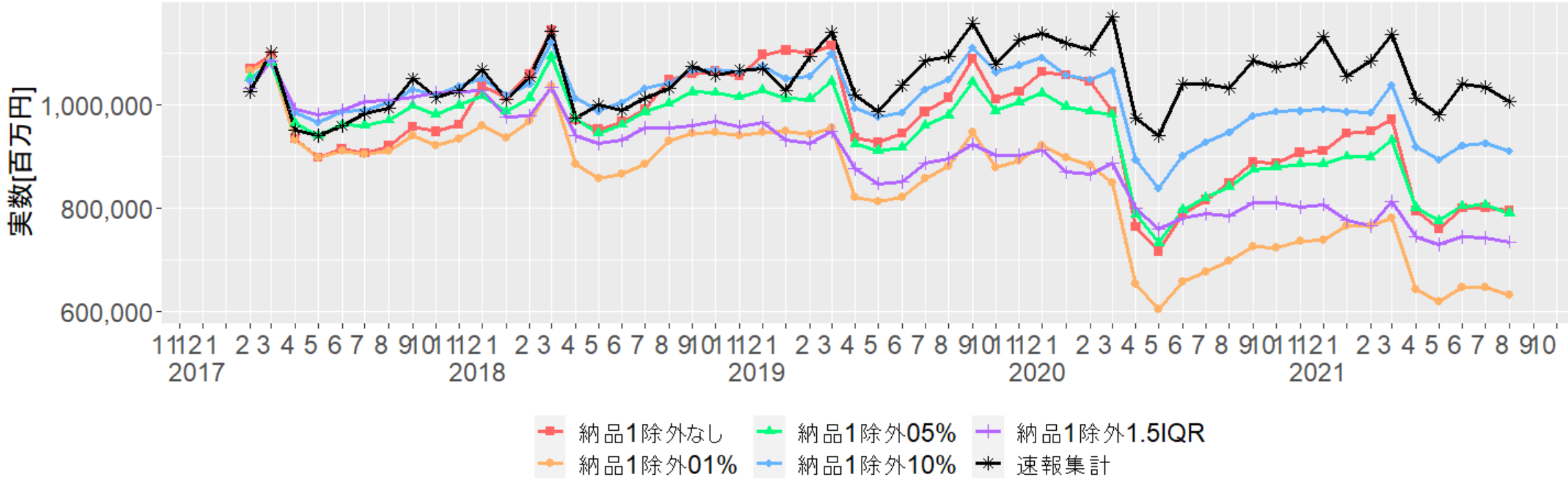

70物品貸業 前月比[%]

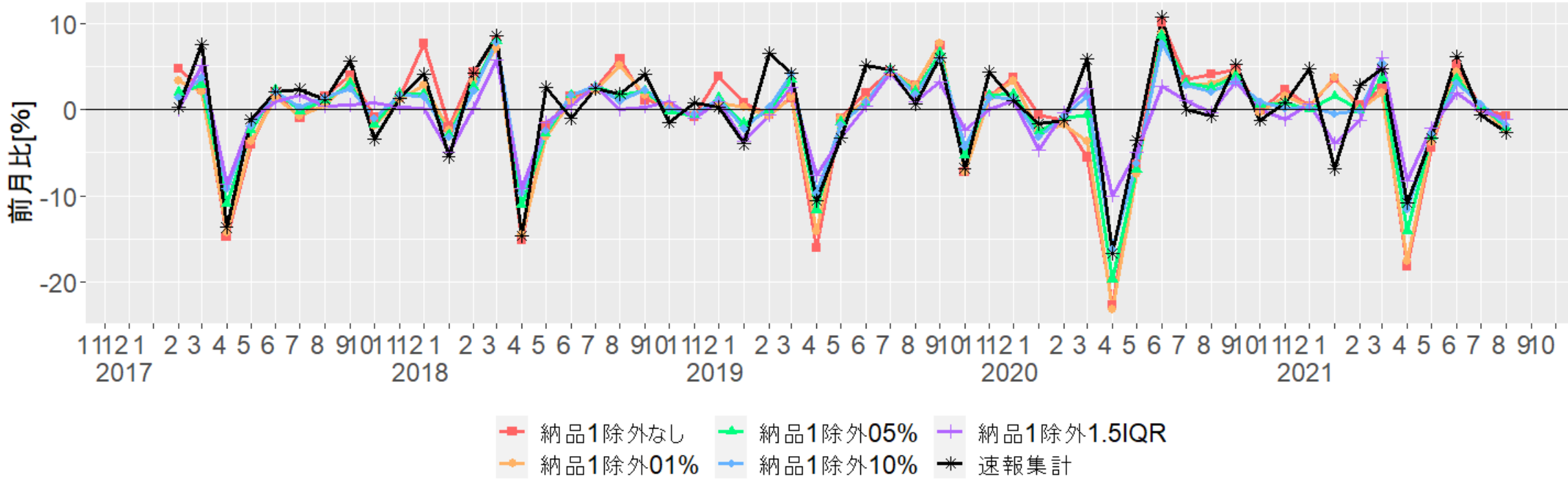

70物品貸業 前年同月比[%]

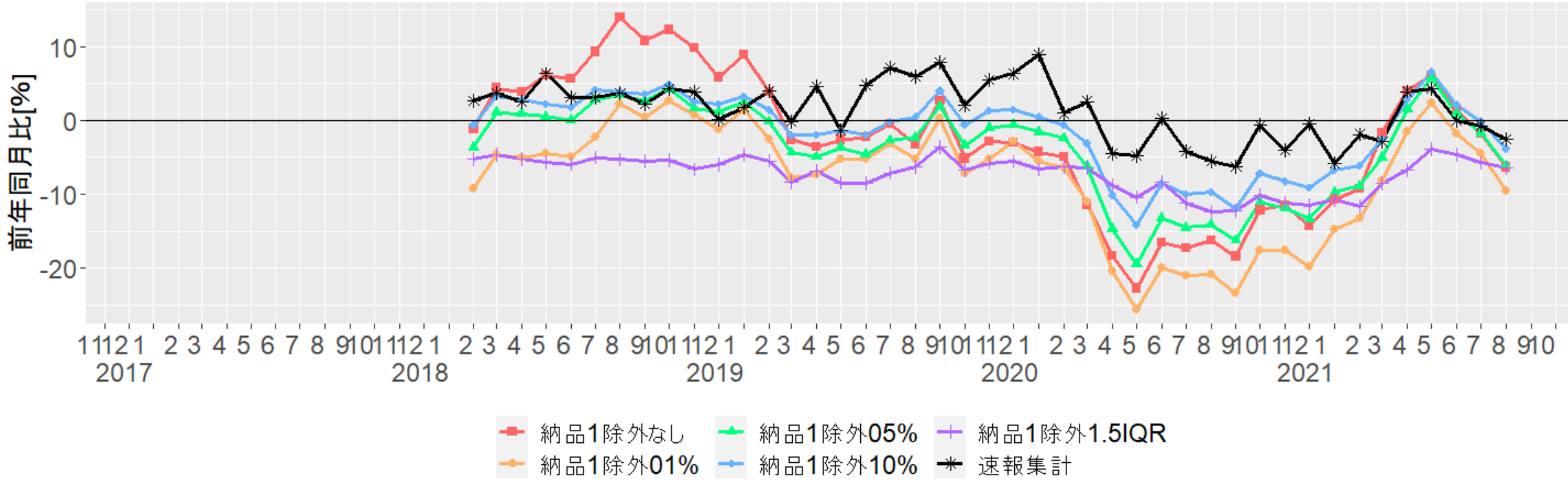

72専門サービス業(他に分類されないもの) カウント

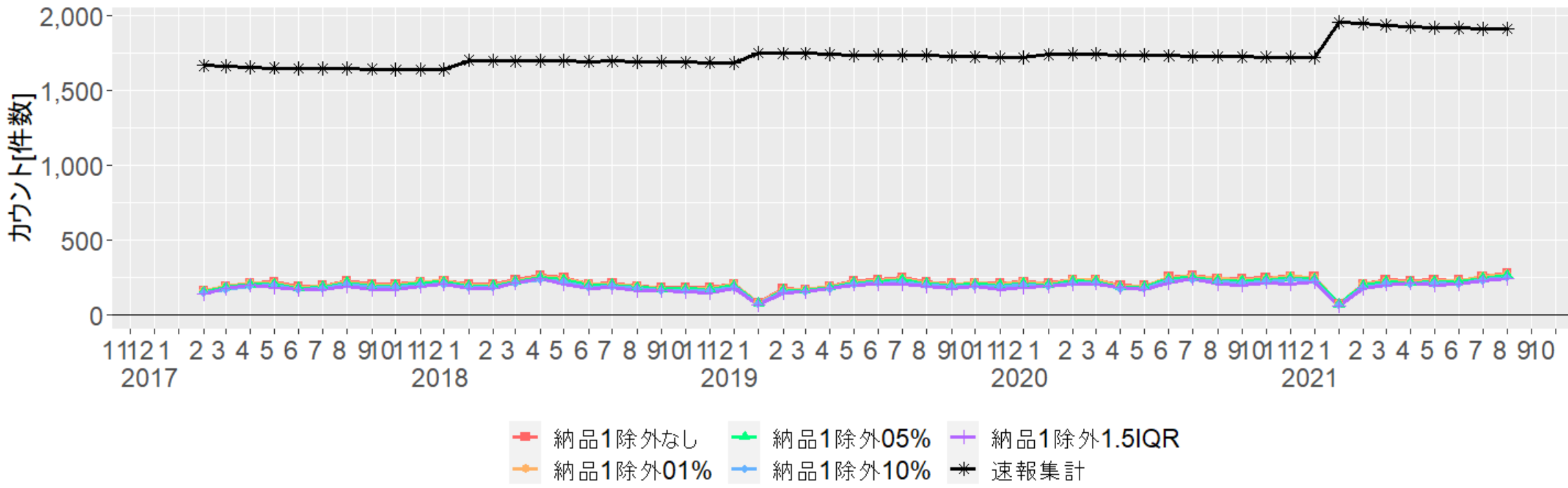

72専門サービス業(他に分類されないもの) 実数[百万円]

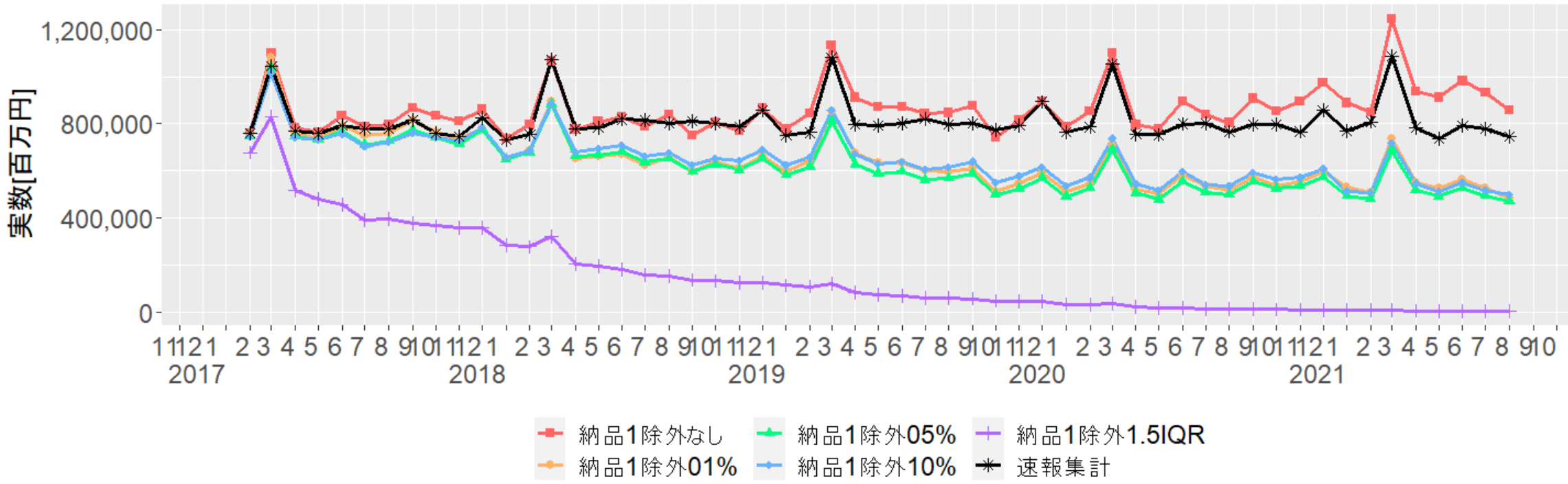

72専門サービス業(他に分類されないもの) 前月比[%]

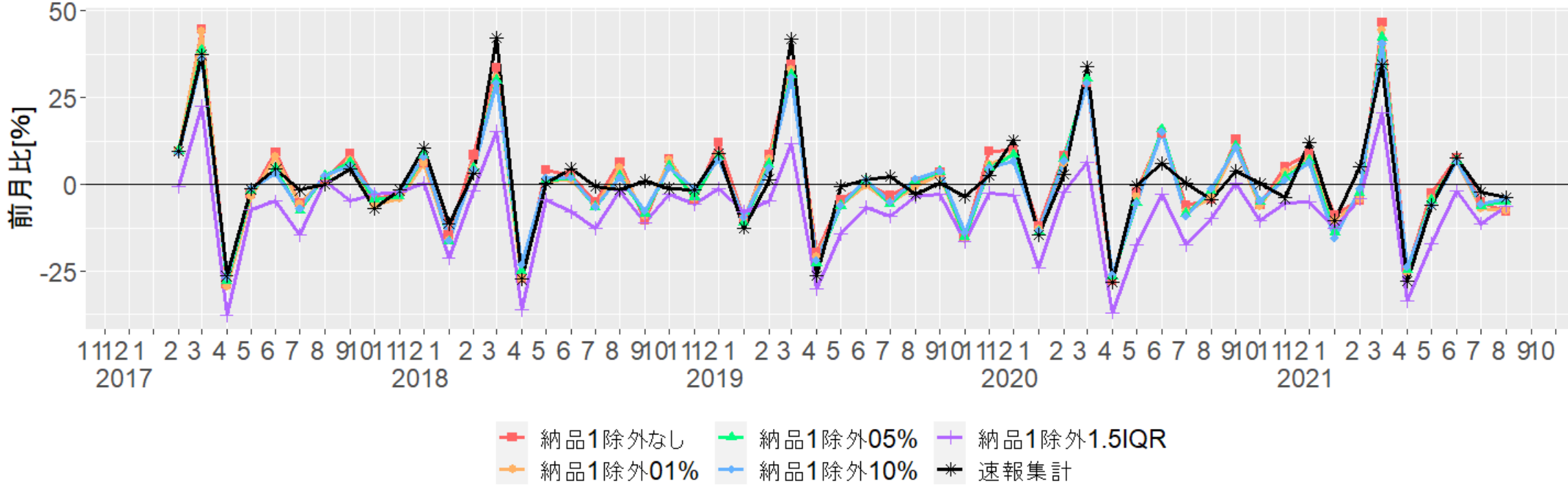

72専門サービス業(他に分類されないもの) 前年同月比[%]

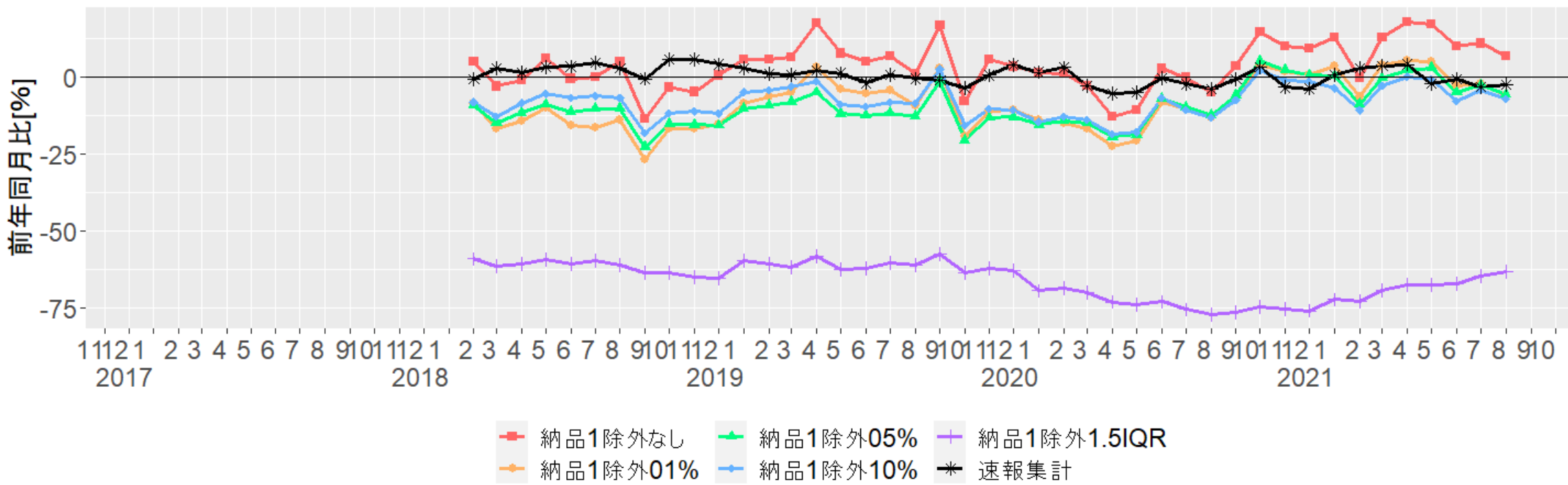

73広告業 カウント

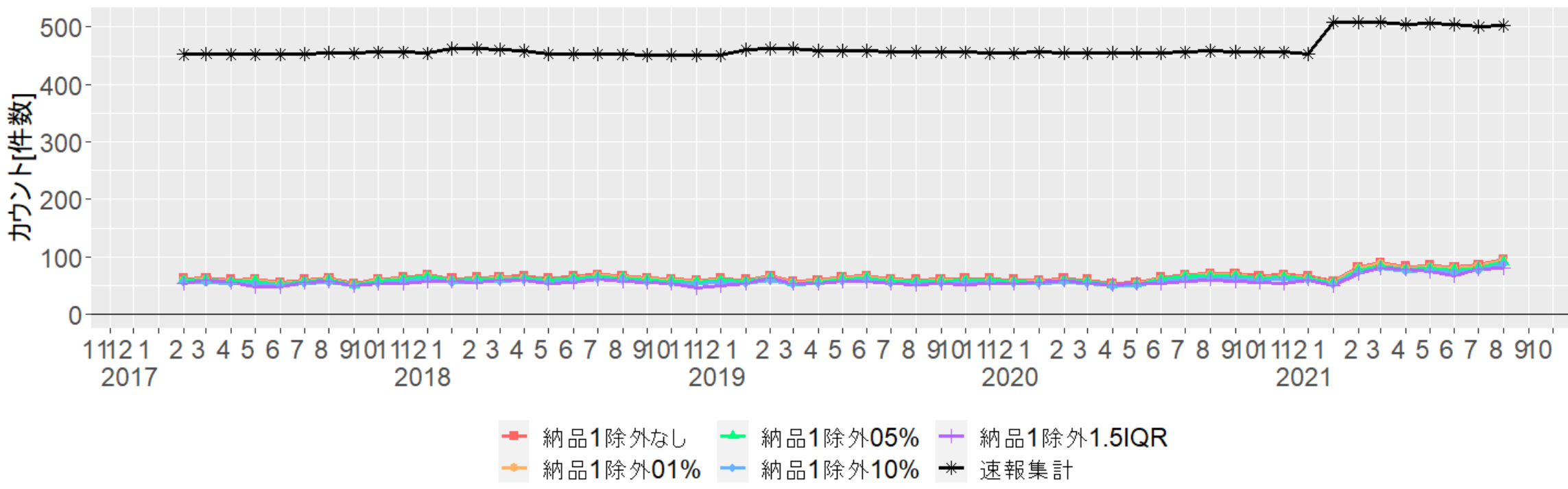

73広告業 実数[百万円]

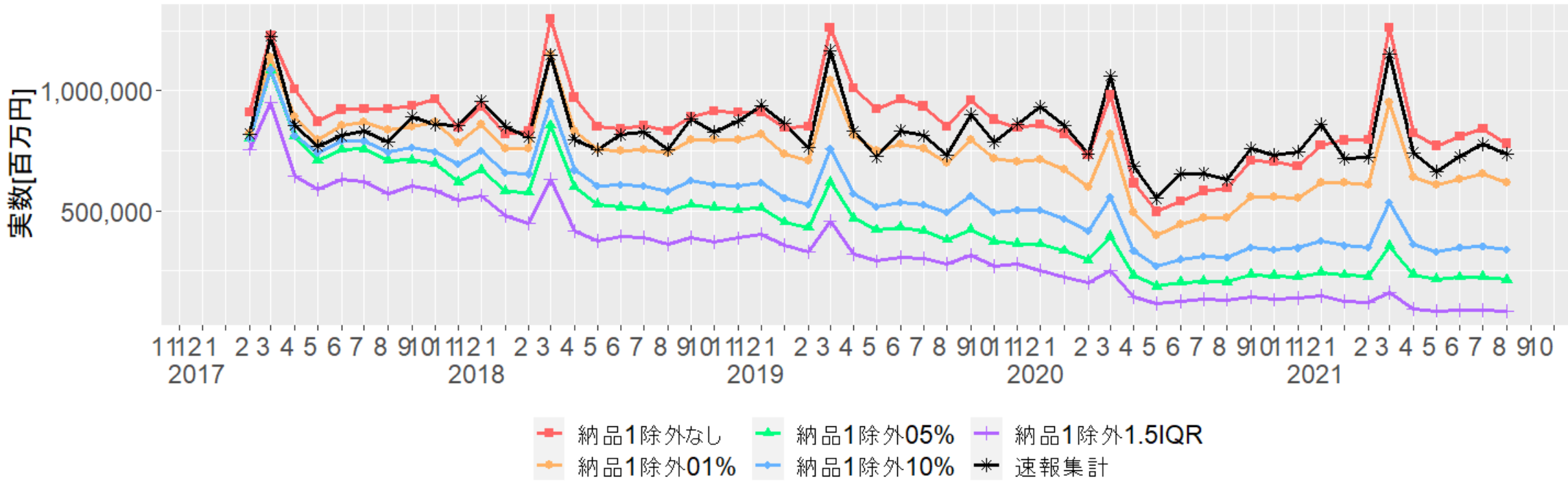

73広告業 前月比[%]

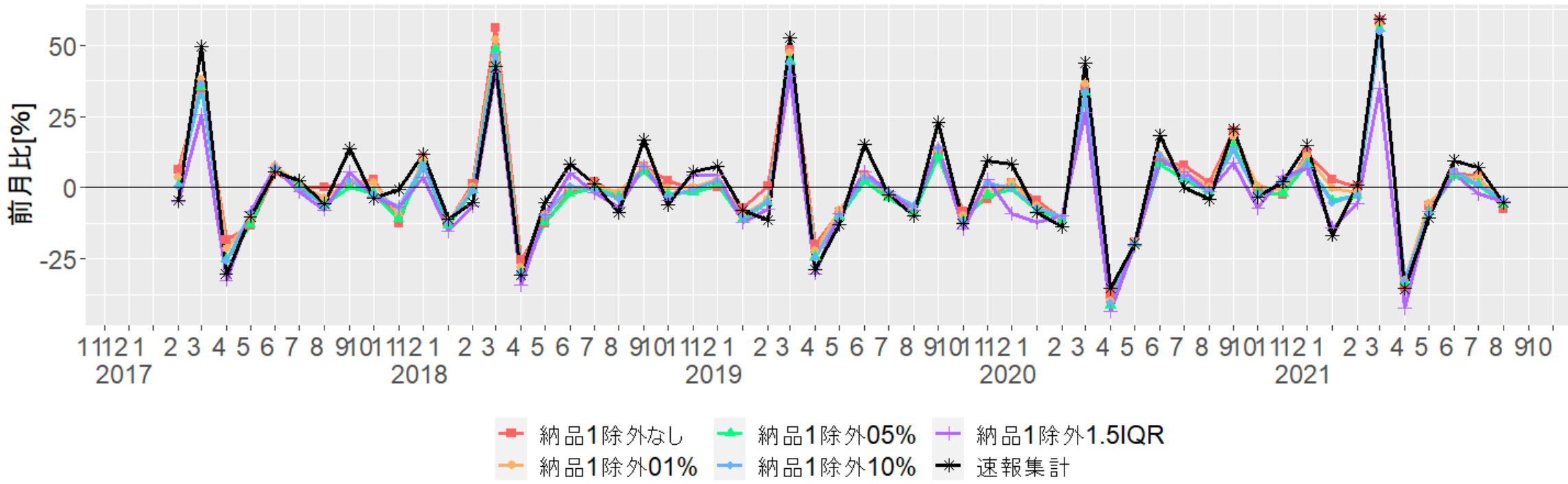

73広告業 前年同月比[%]

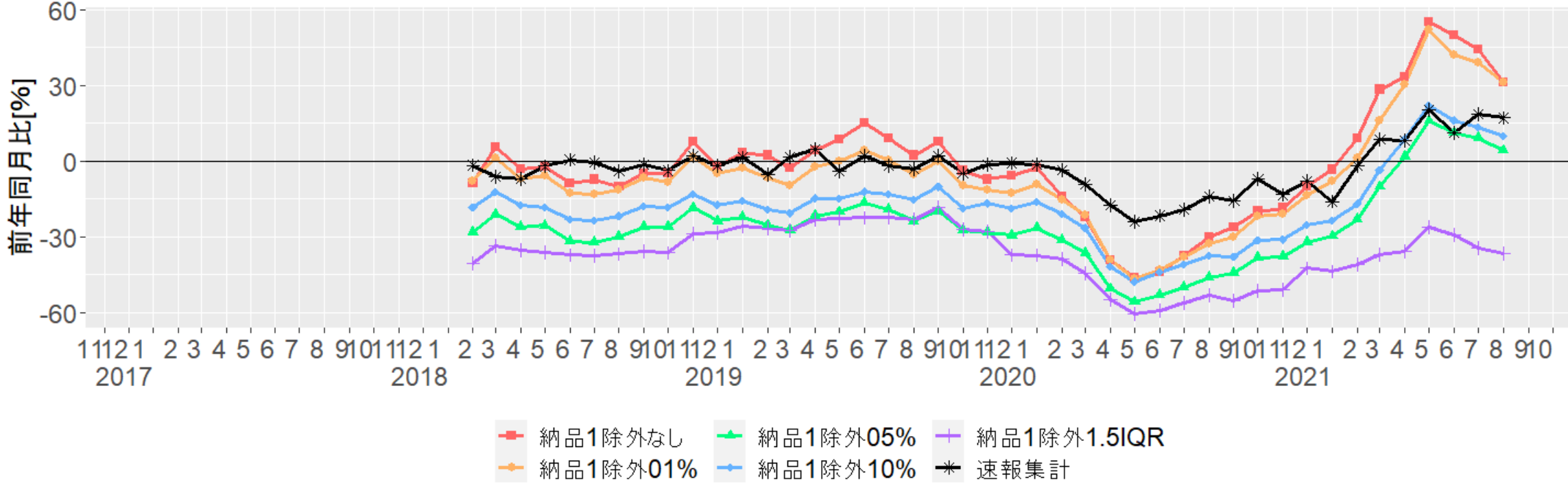

74技術サービス業(他に分類されないもの) カウント

方法1(個別幾何平均) -18-

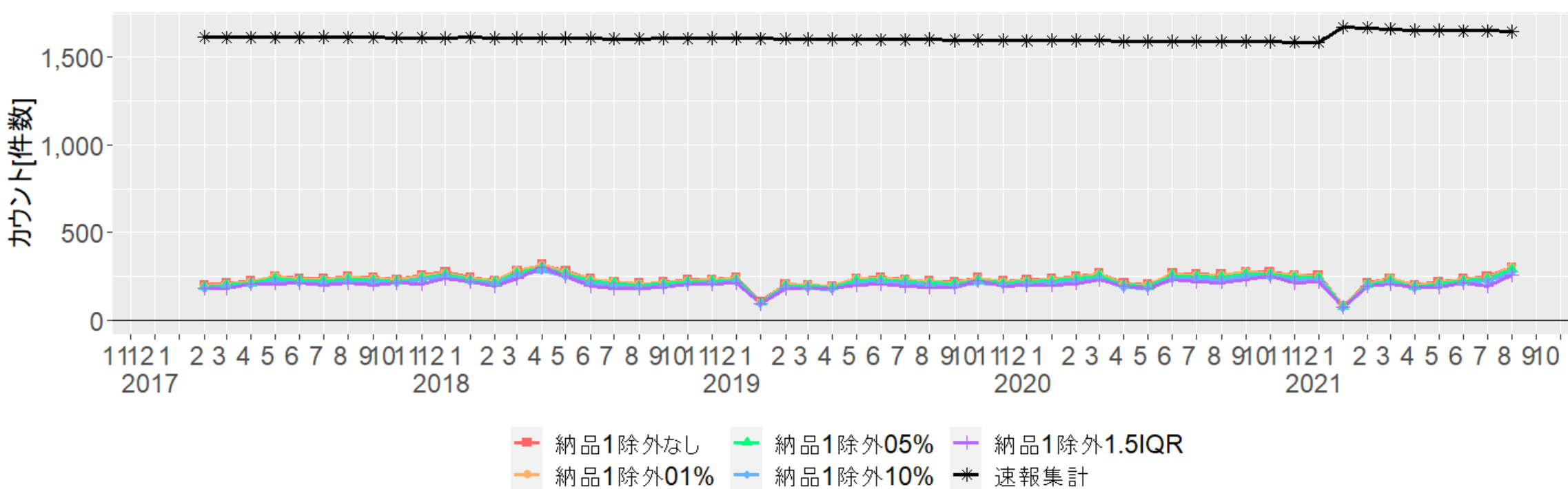

74技術サービス業(他に分類されないもの) 実数[百万円]

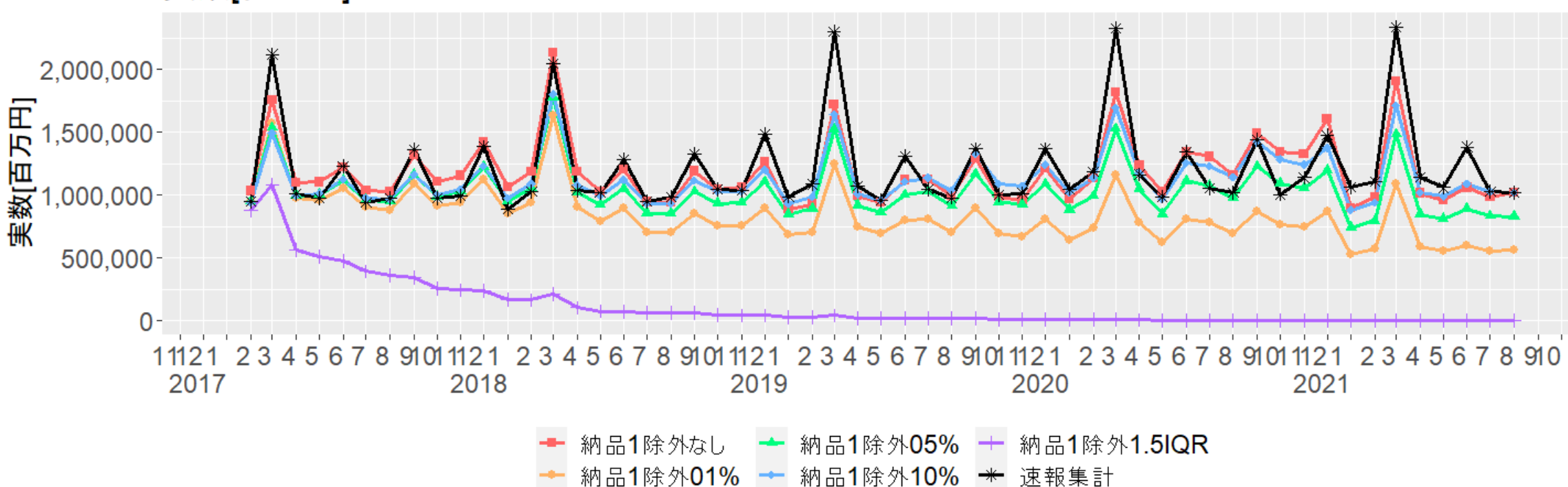

74技術サービス業(他に分類されないもの) 前月比[%]

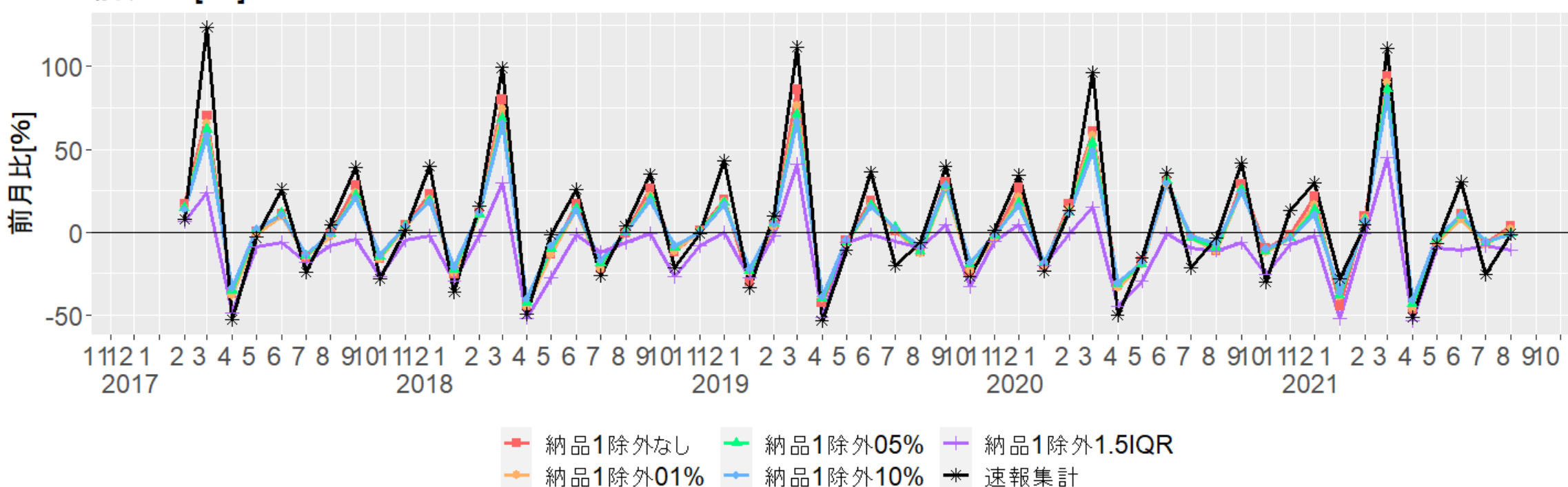

74技術サービス業(他に分類されないもの) 前年同月比[%]

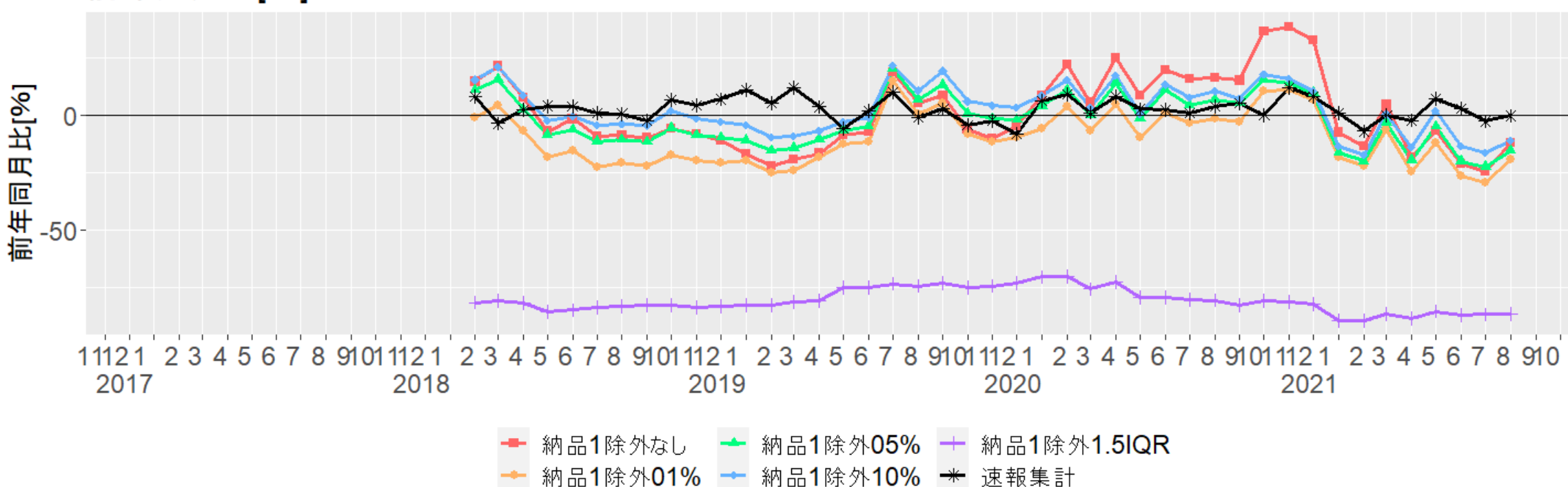

75宿泊業 カウント

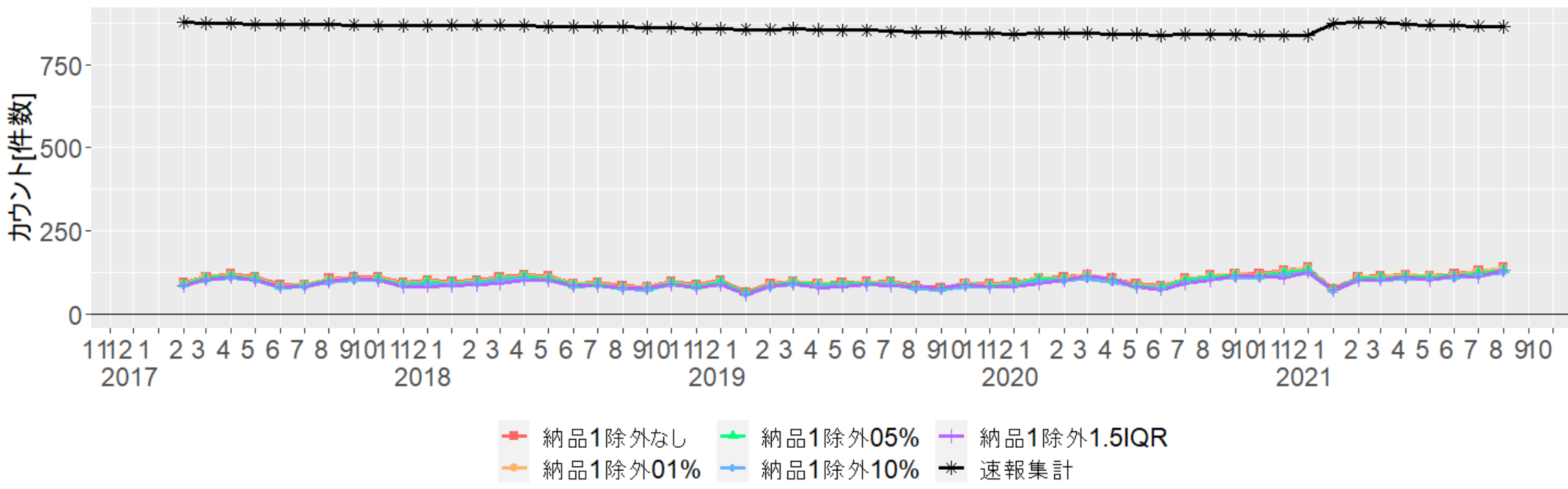

75宿泊業 実数[百万円]

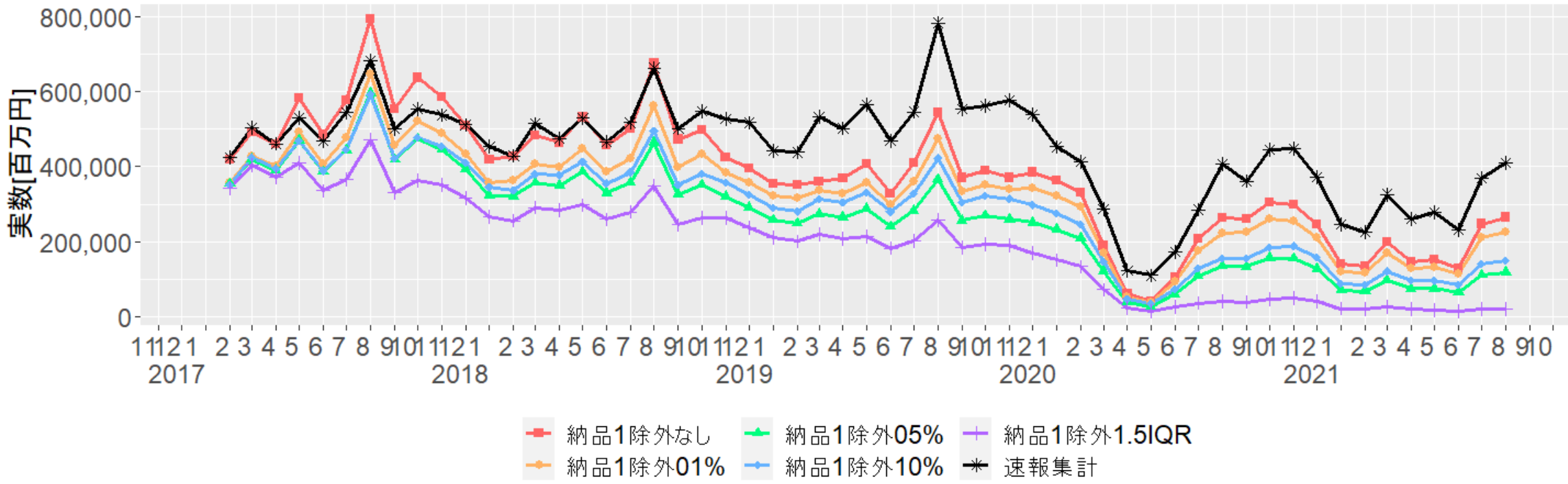

75宿泊業 前月比[%]

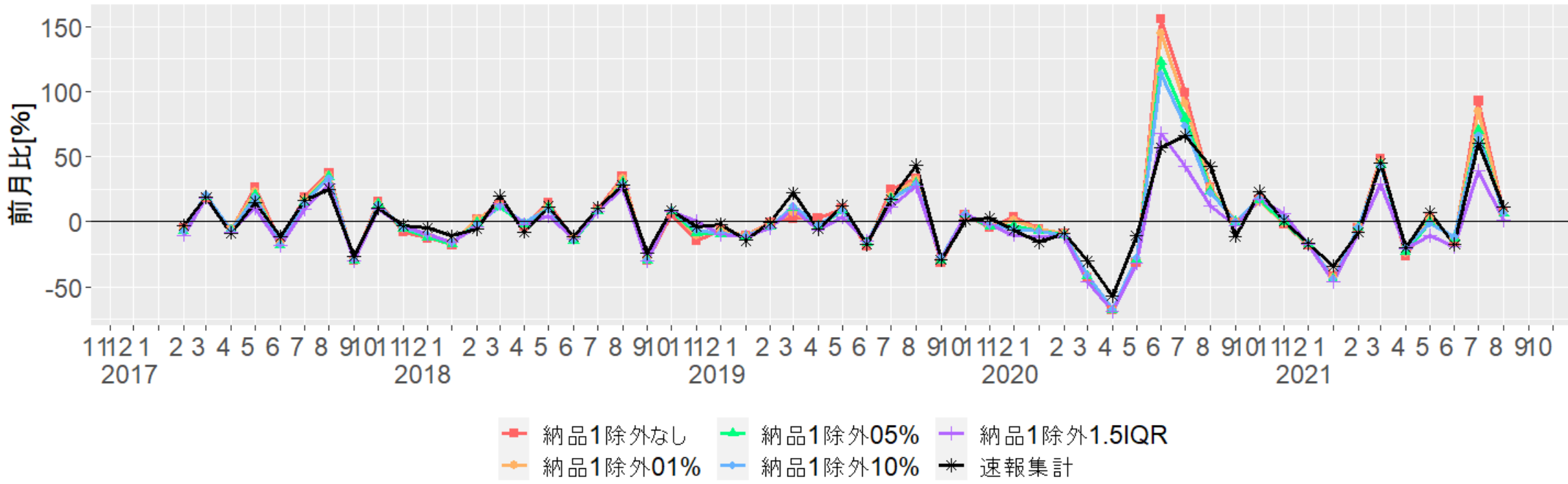

75宿泊業 前年同月比[%]

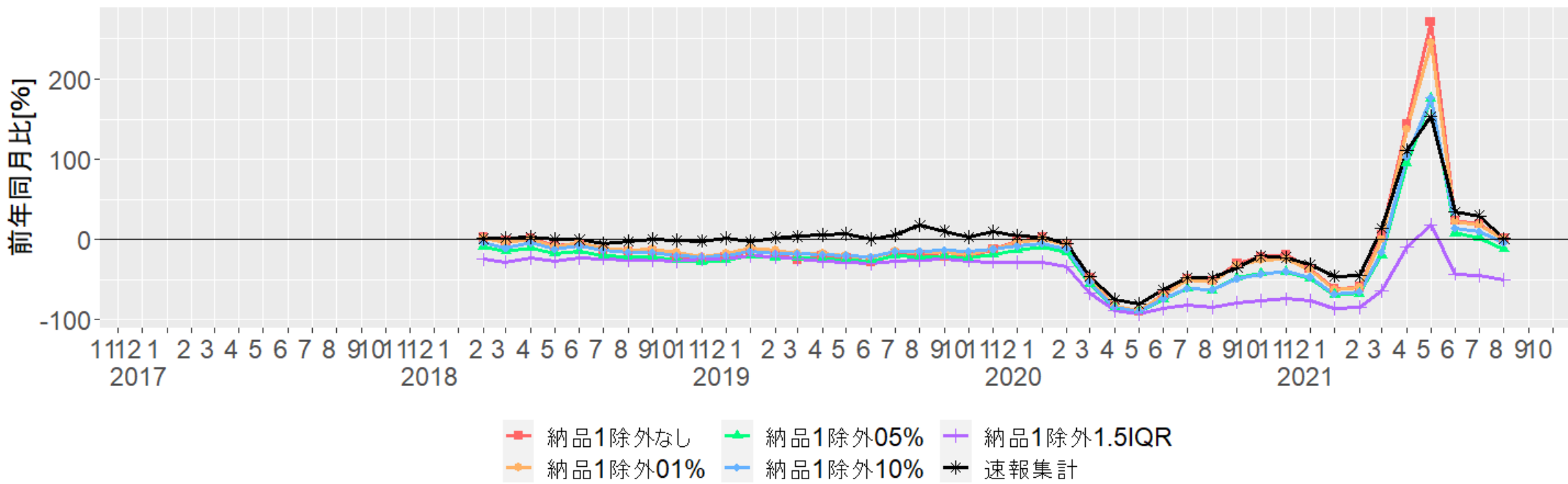

76飲食店 カウント

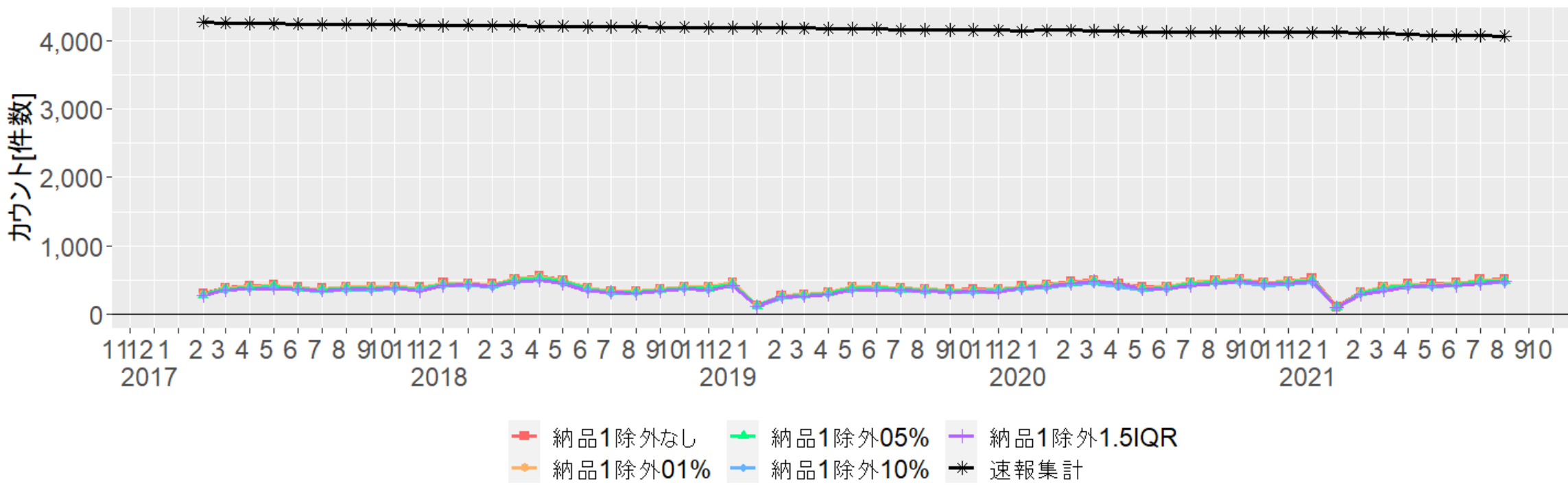

76飲食店 実数[百万円]

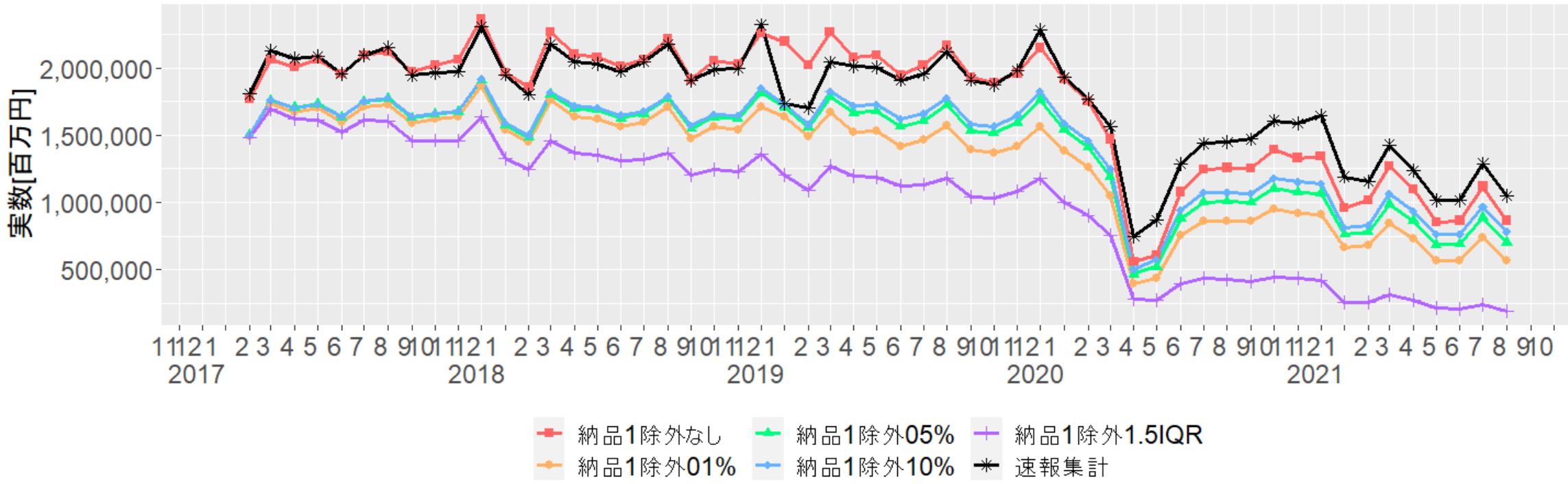

76飲食店 前月比[%]

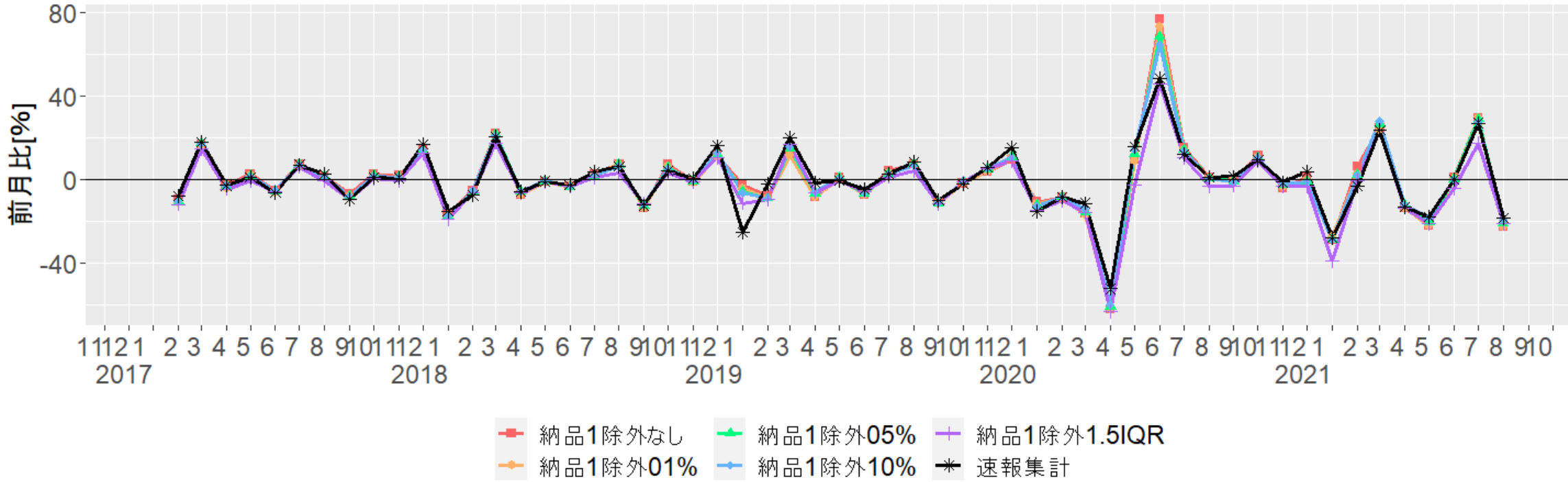

76飲食店 前年同月比[%]

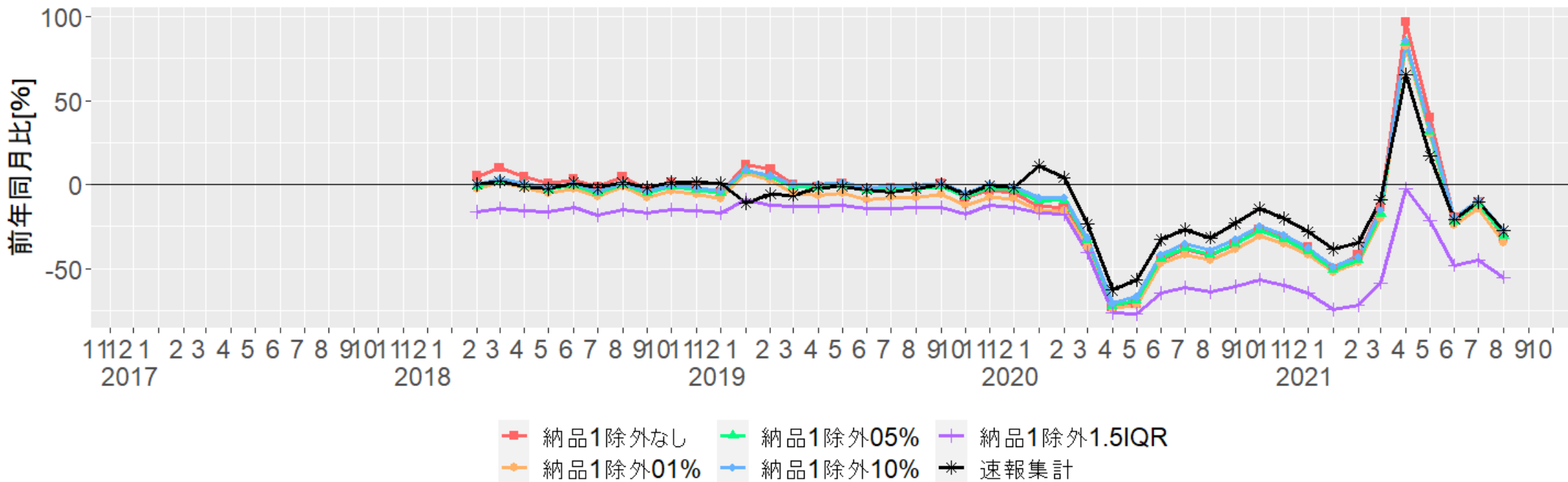

77持ち帰り・配達飲食サービス業 カウント

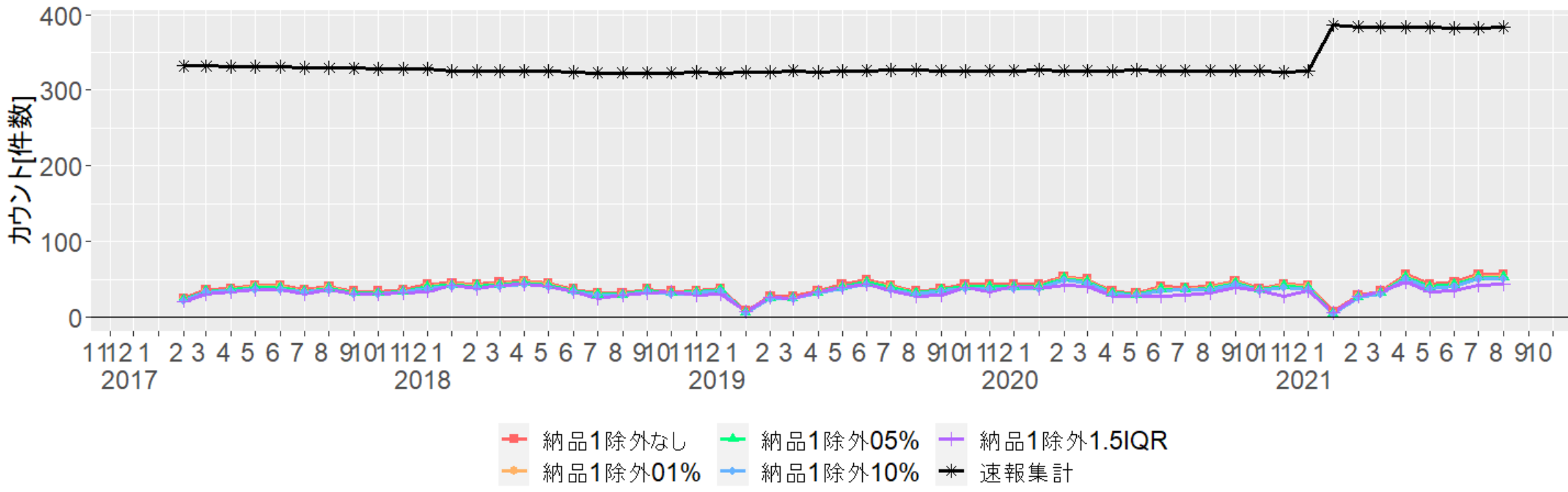

77持ち帰り・配達飲食サービス業 実数[百万円]

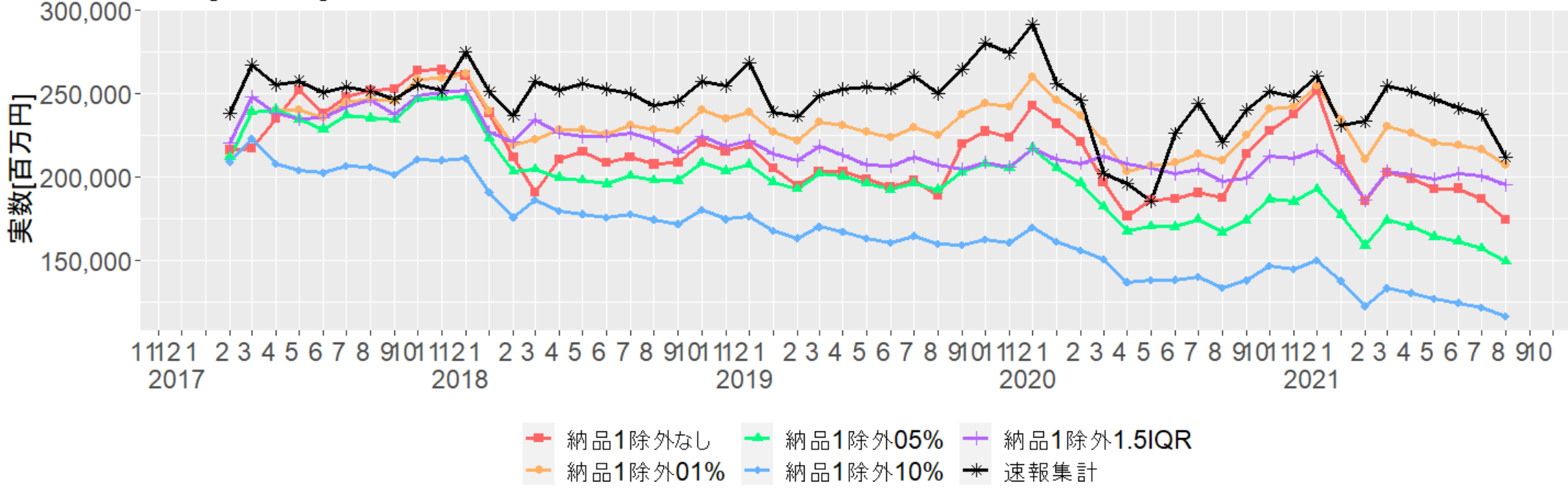

77持ち帰り・配達飲食サービス業 前月比[%]

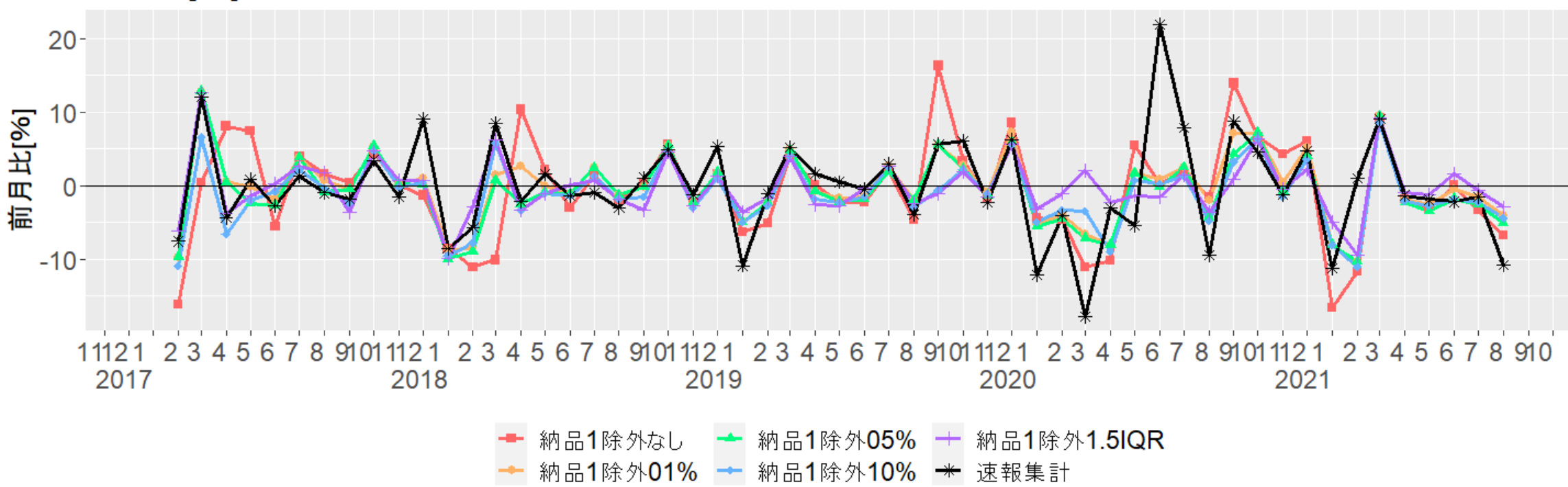

77持ち帰り・配達飲食サービス業 前年同月比[%]

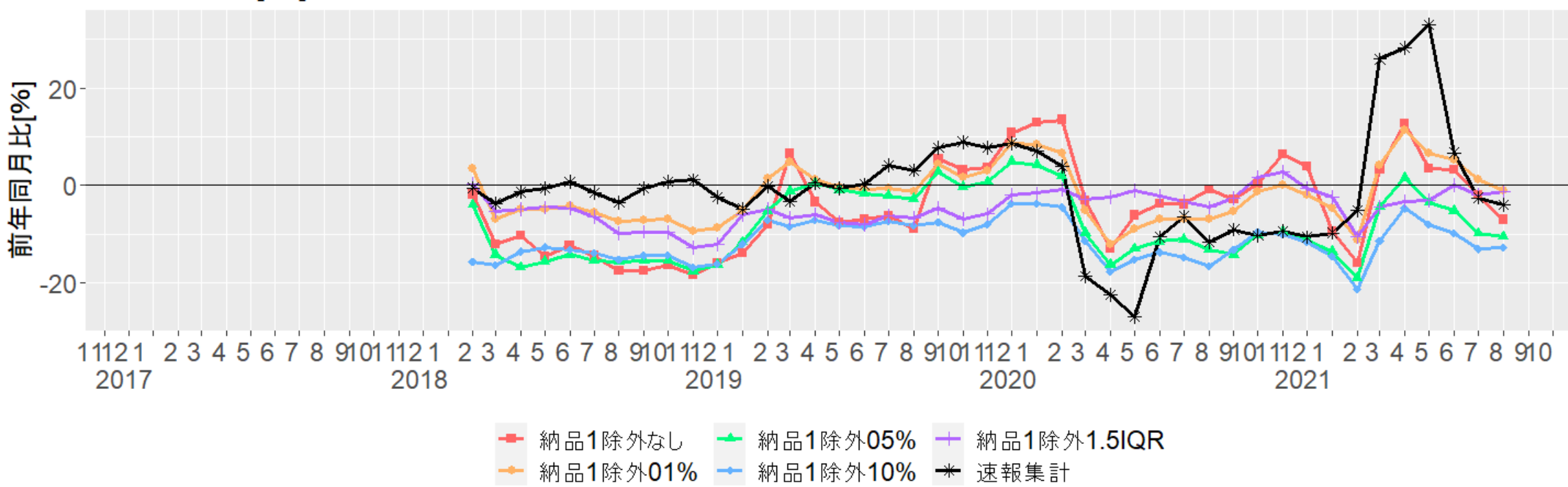

78洗濯・理容・美容・浴場業
カウント

方法1(個別幾何平均) -22-

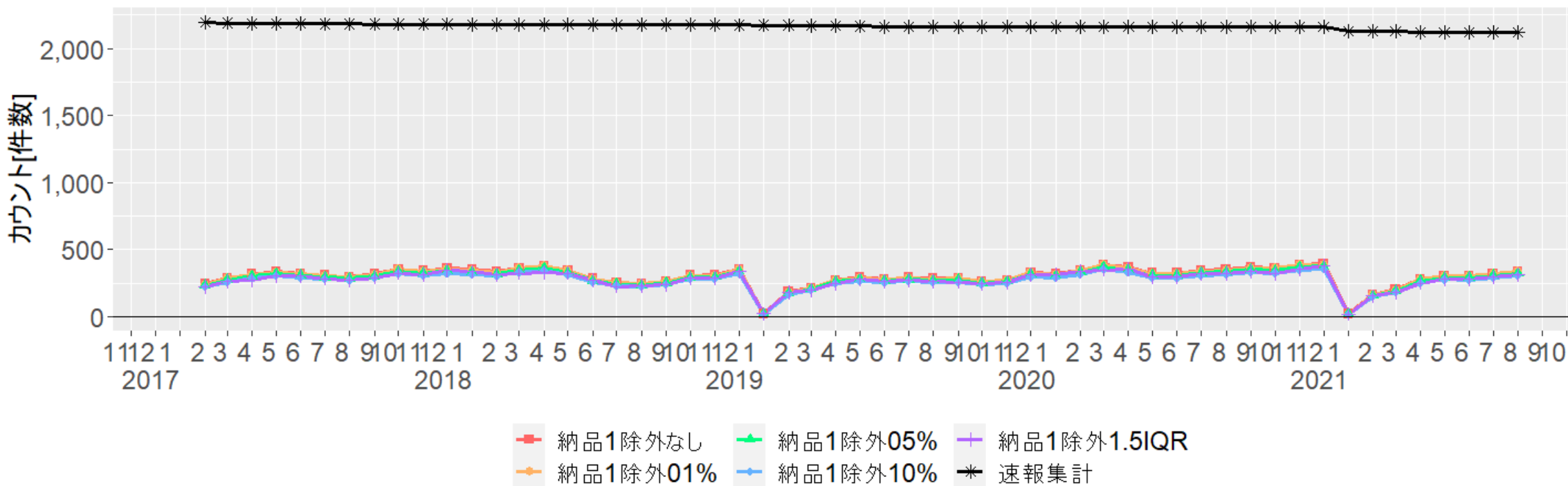

78洗濯・理容・美容・浴場業
実数[百万円]

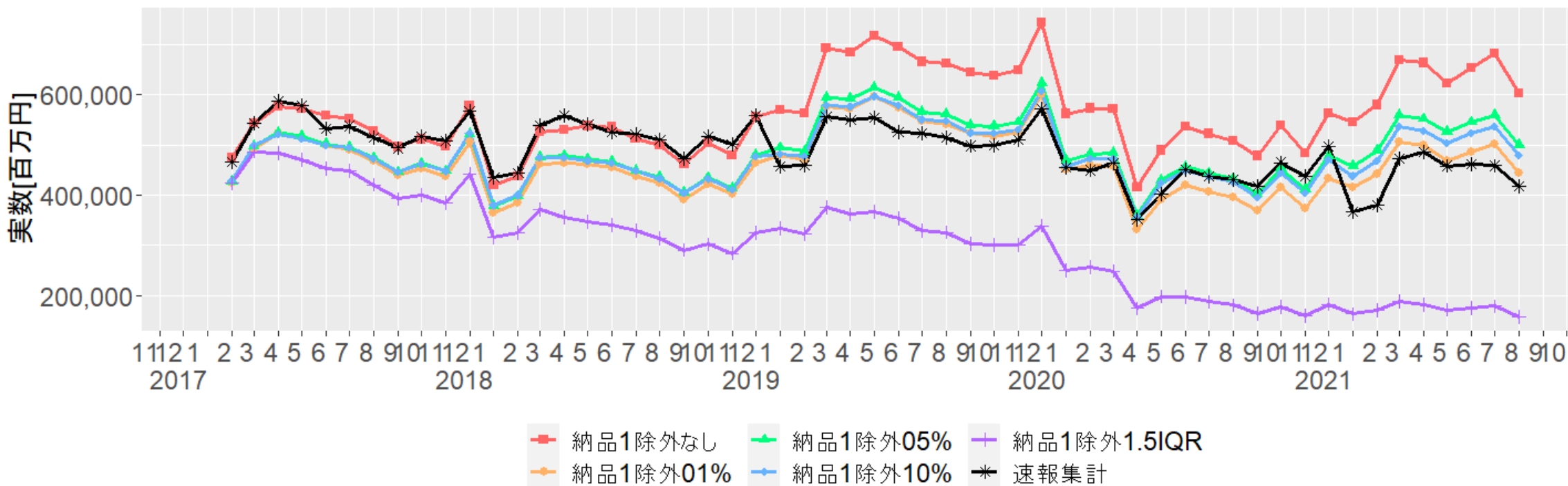

78洗濯・理容・美容・浴場業
前月比[%]

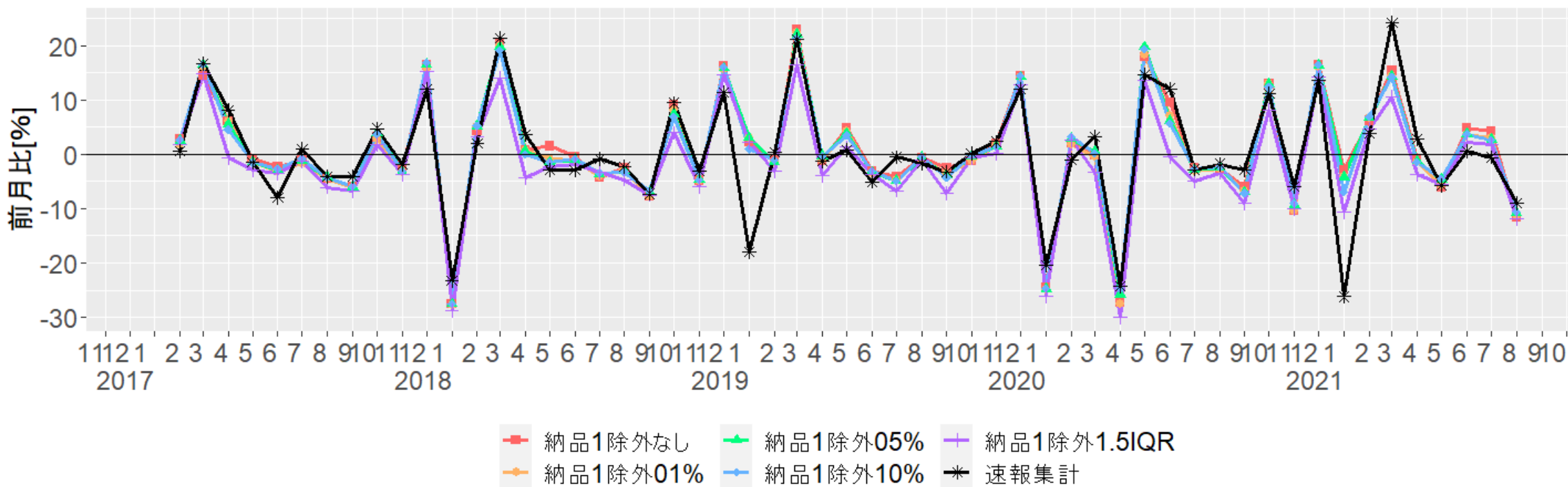

78洗濯・理容・美容・浴場業
前年同月比[%]

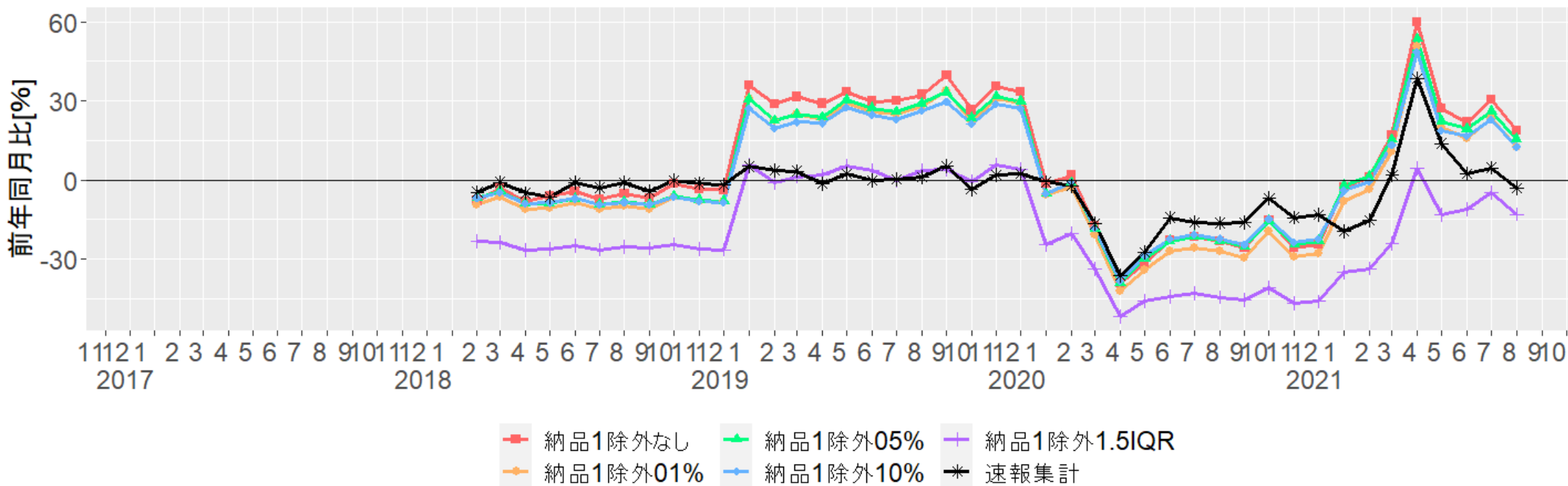

79その他の生活関連サービス業 カウント

方法1(個別幾何平均) -23-

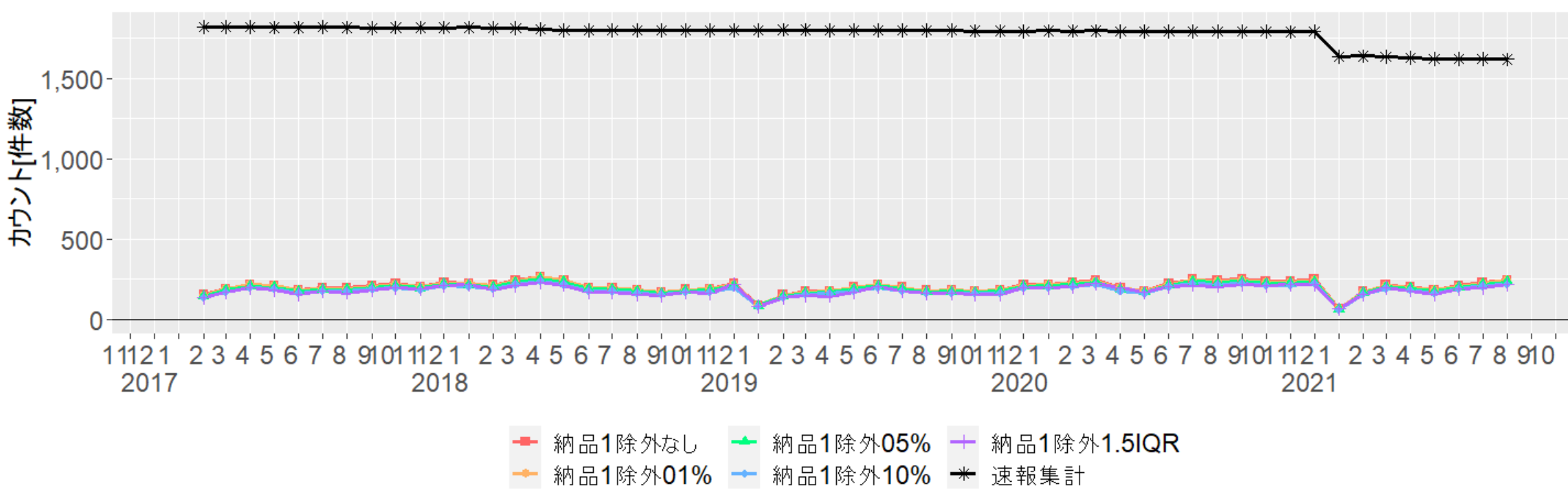

79その他の生活関連サービス業 実数[百万円]

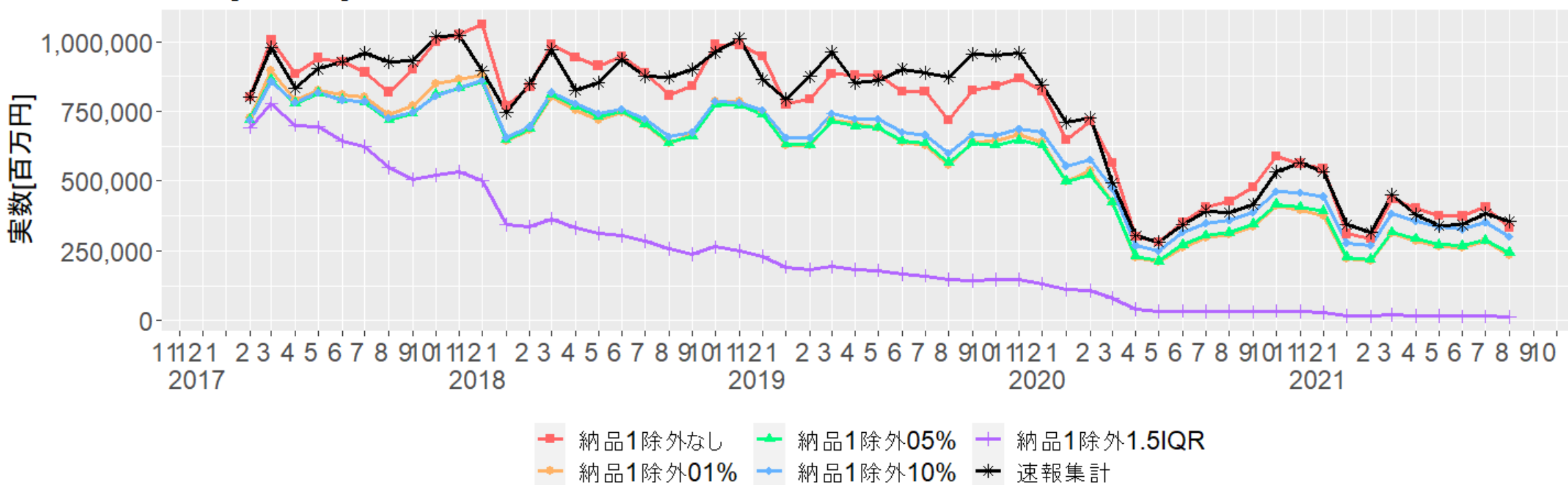

79その他の生活関連サービス業 前月比[%]

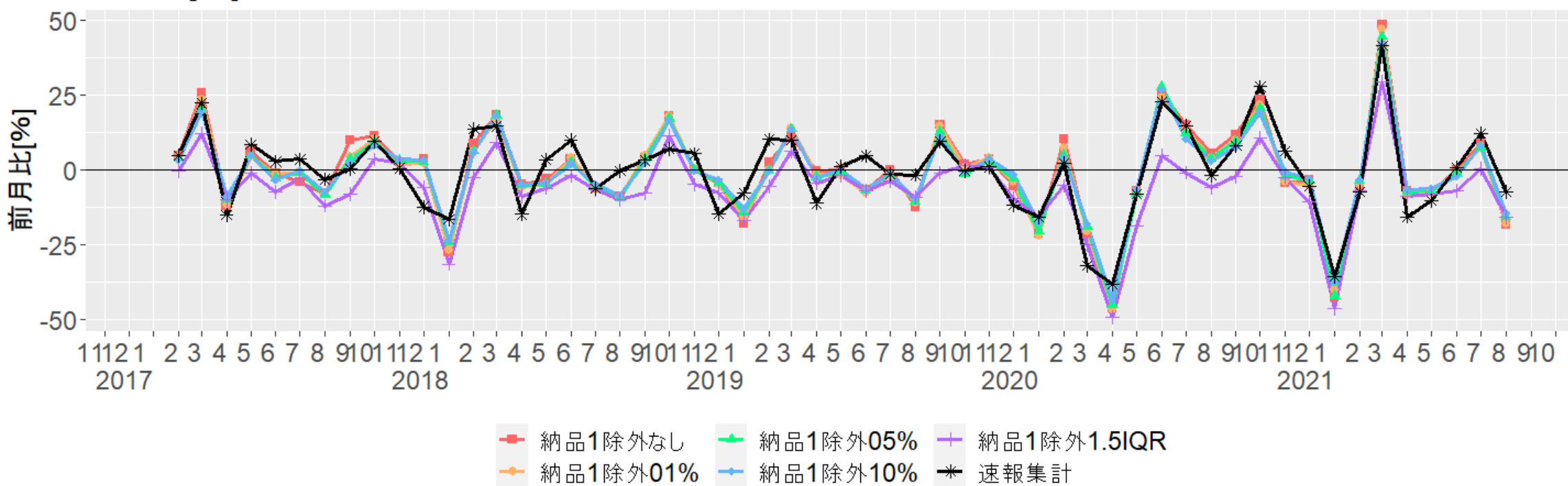

79その他の生活関連サービス業 前年同月比[%]

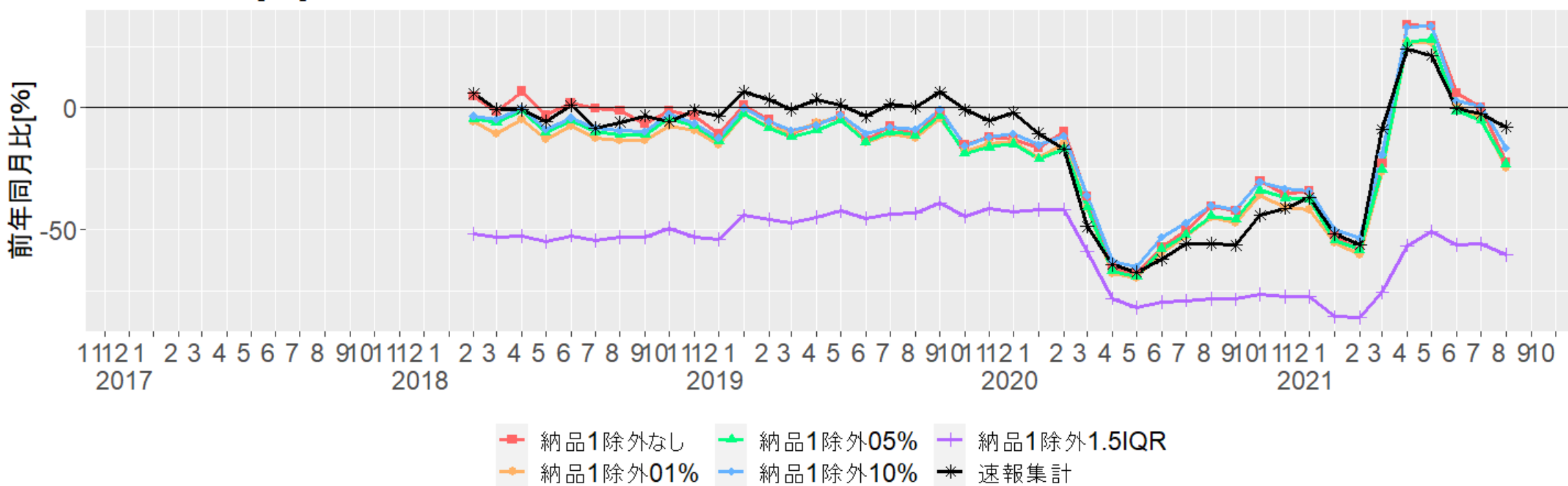

80娯楽業 カウント

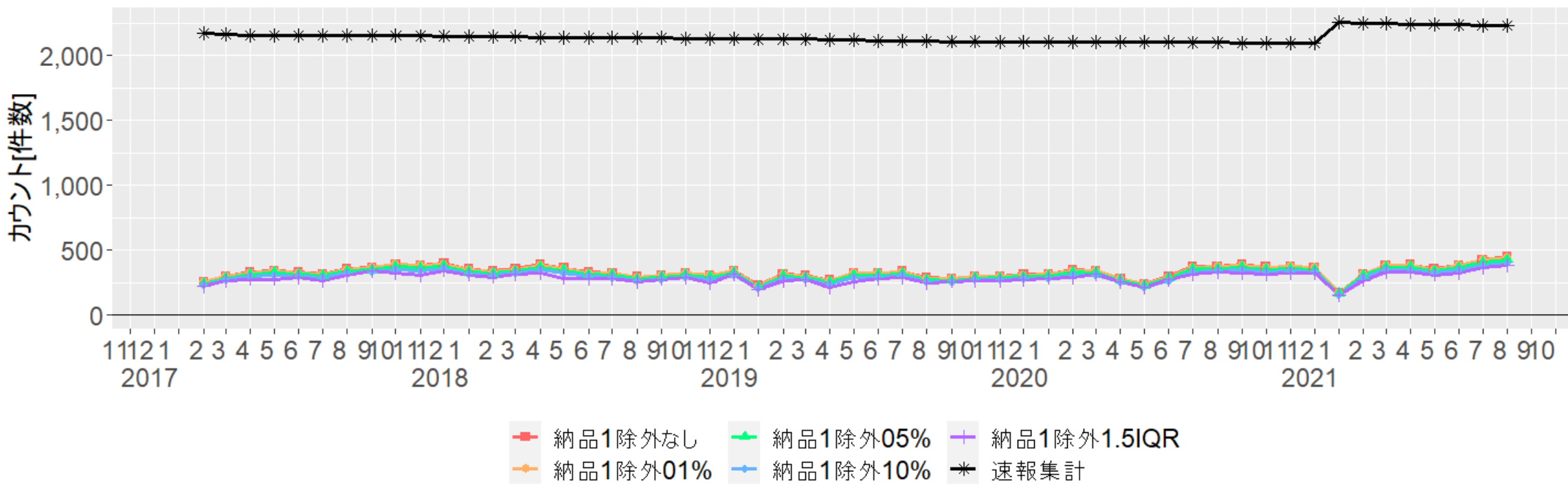

80娯楽業 実数[百万円]

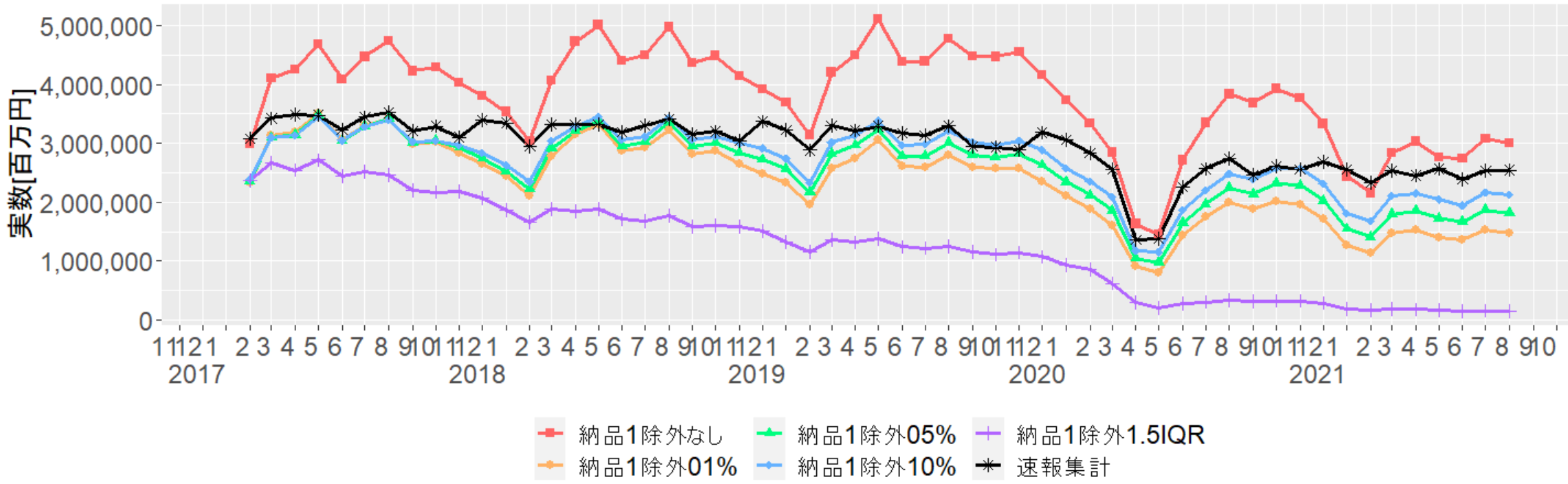

80娯楽業 前月比[%]

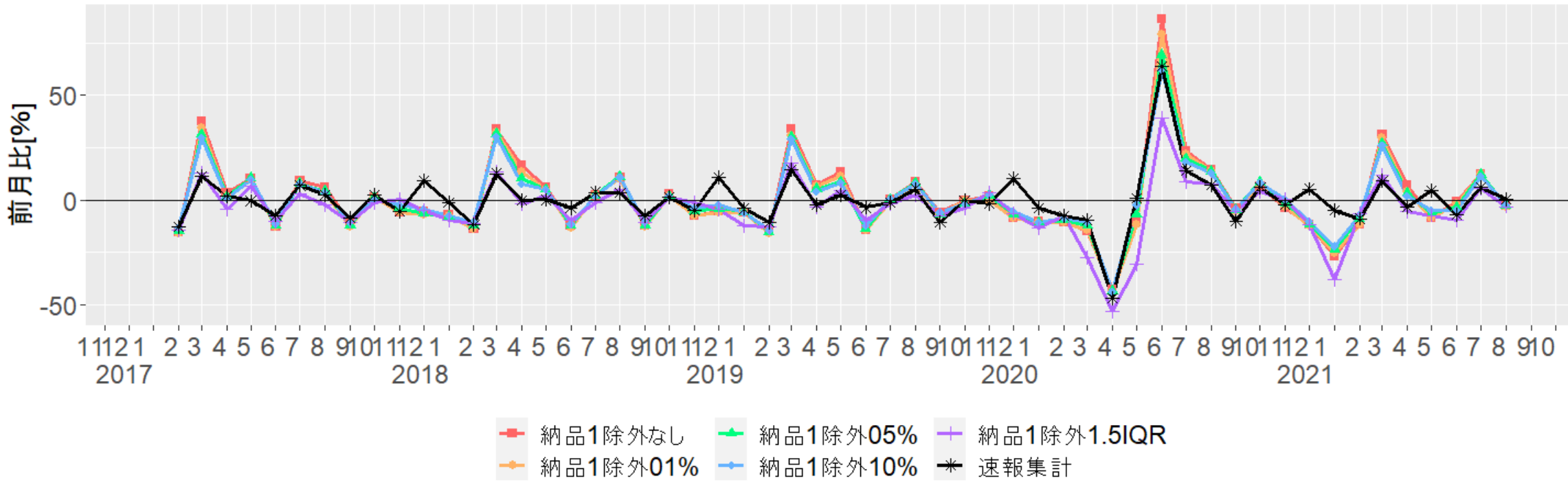

80娯楽業 前年同月比[%]

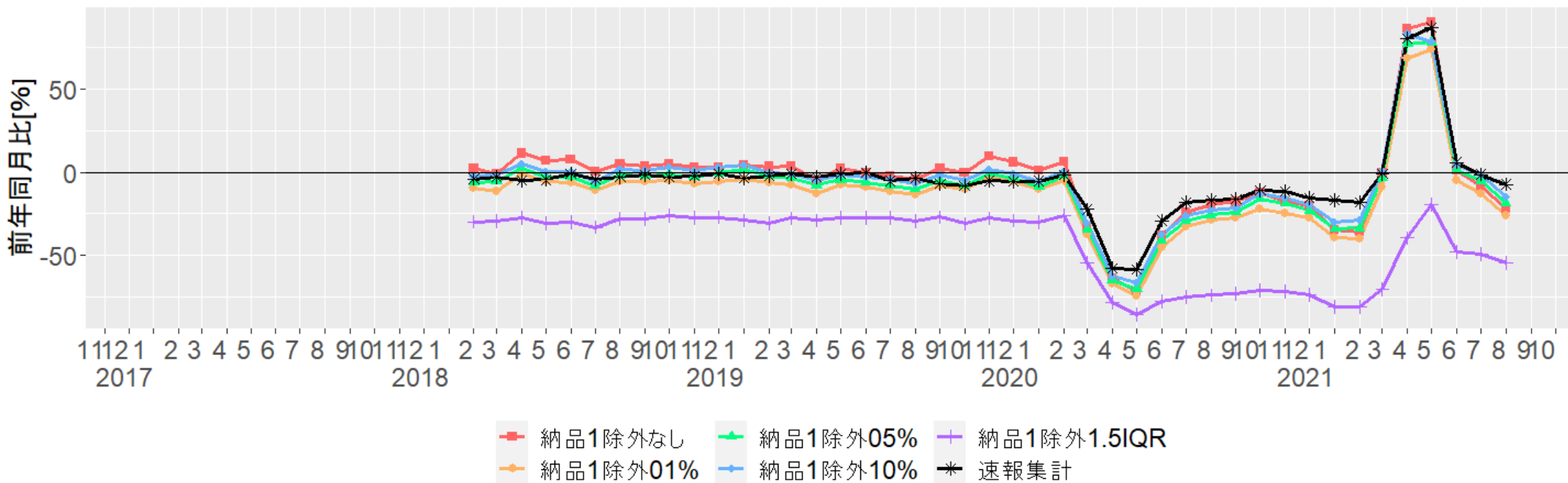

82その他の教育, 学習支援業 カウント

方法1(個別幾何平均) -25-

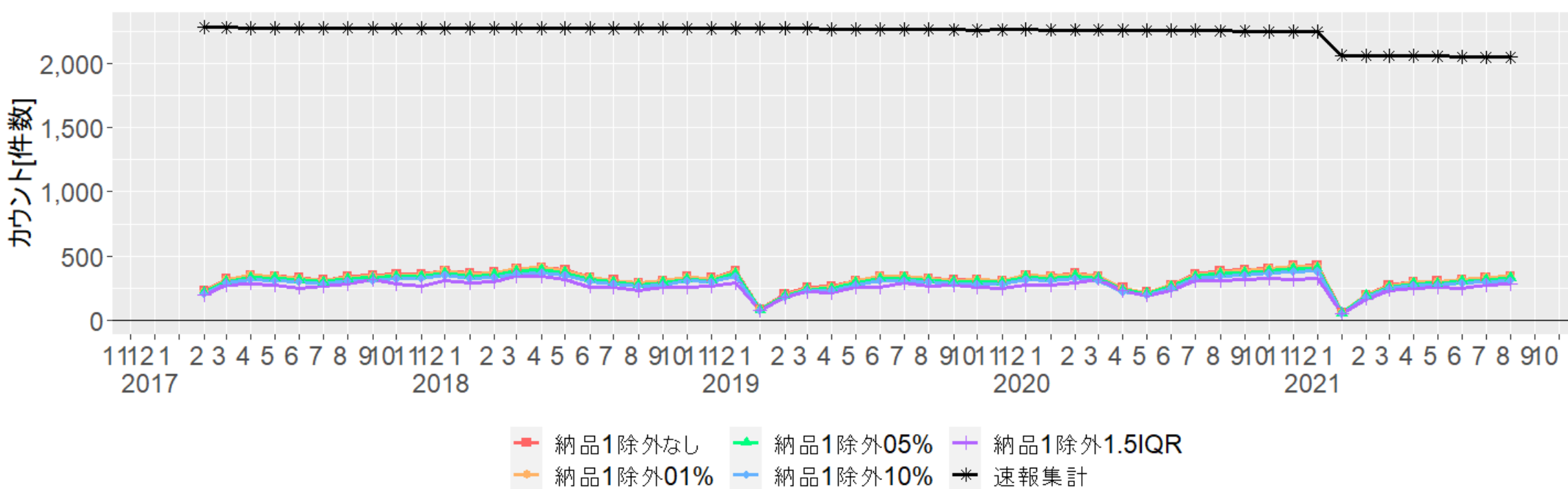

82その他の教育, 学習支援業 実数[百万円]

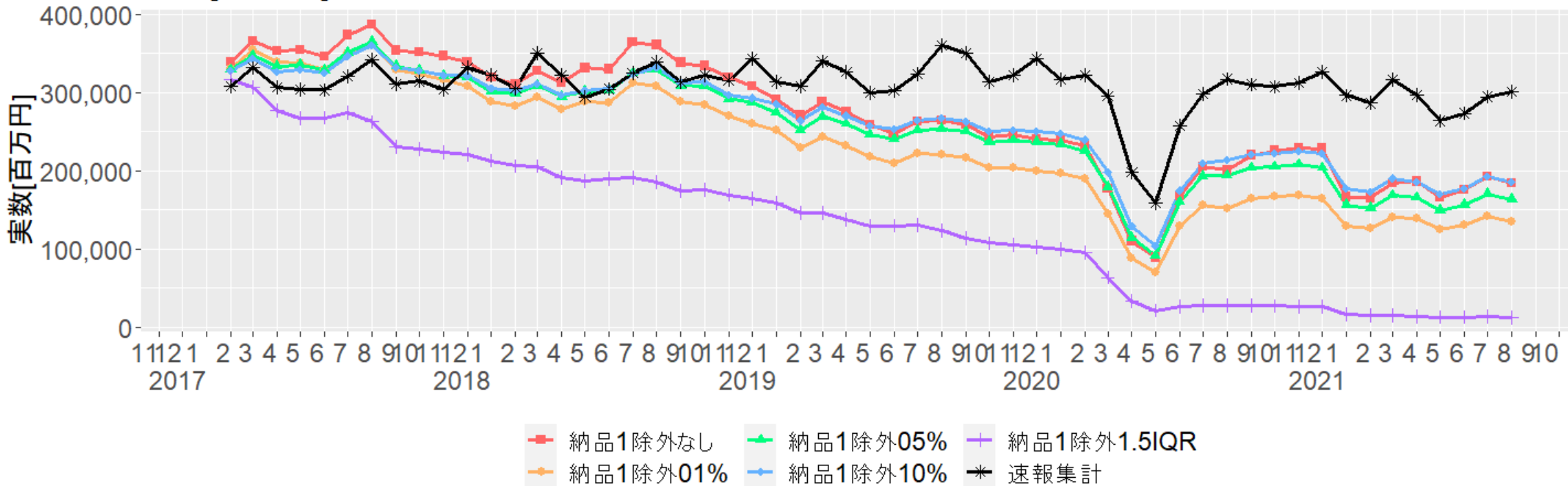

82その他の教育, 学習支援業 前月比[%]

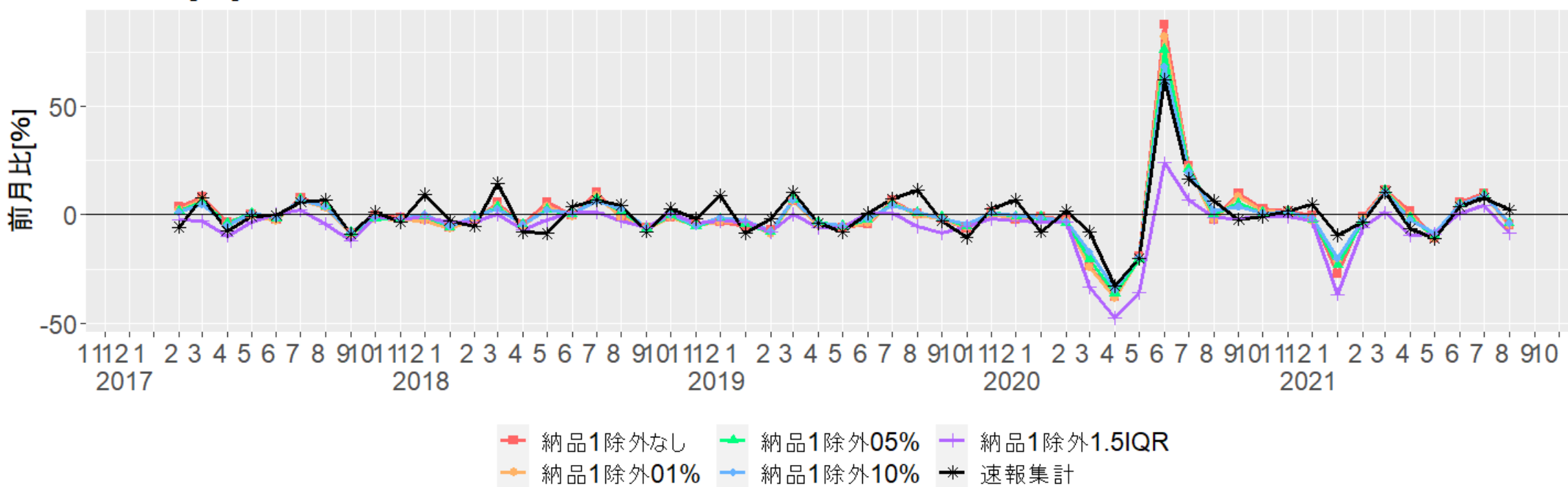

82その他の教育, 学習支援業 前年同月比[%]

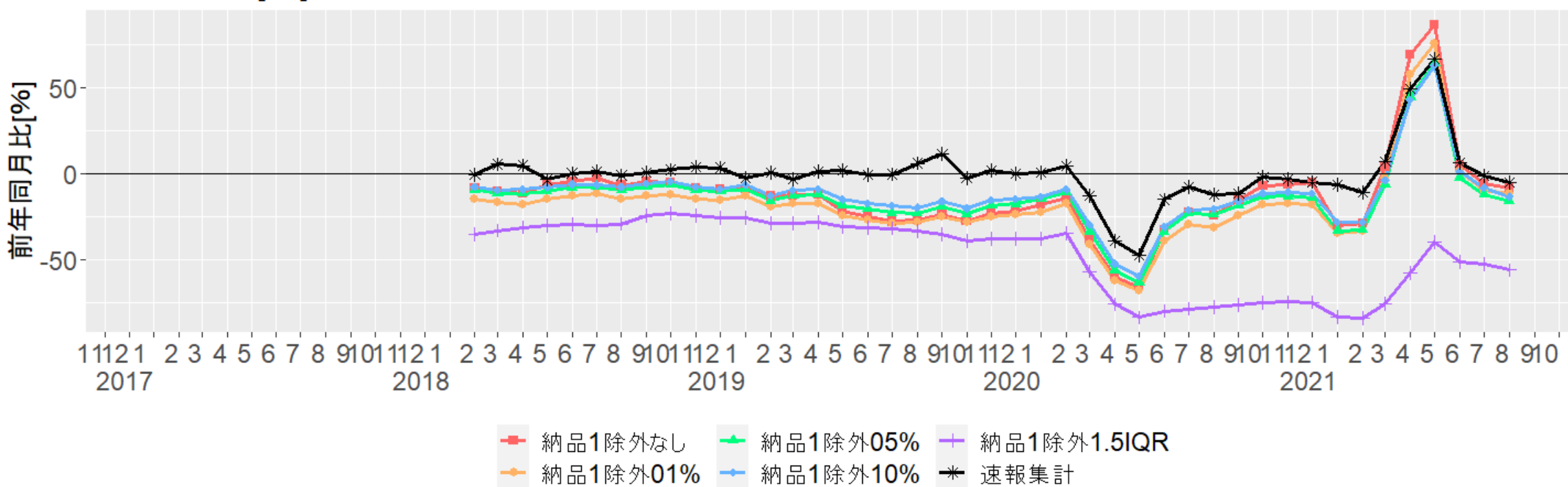

83医療業 カウント

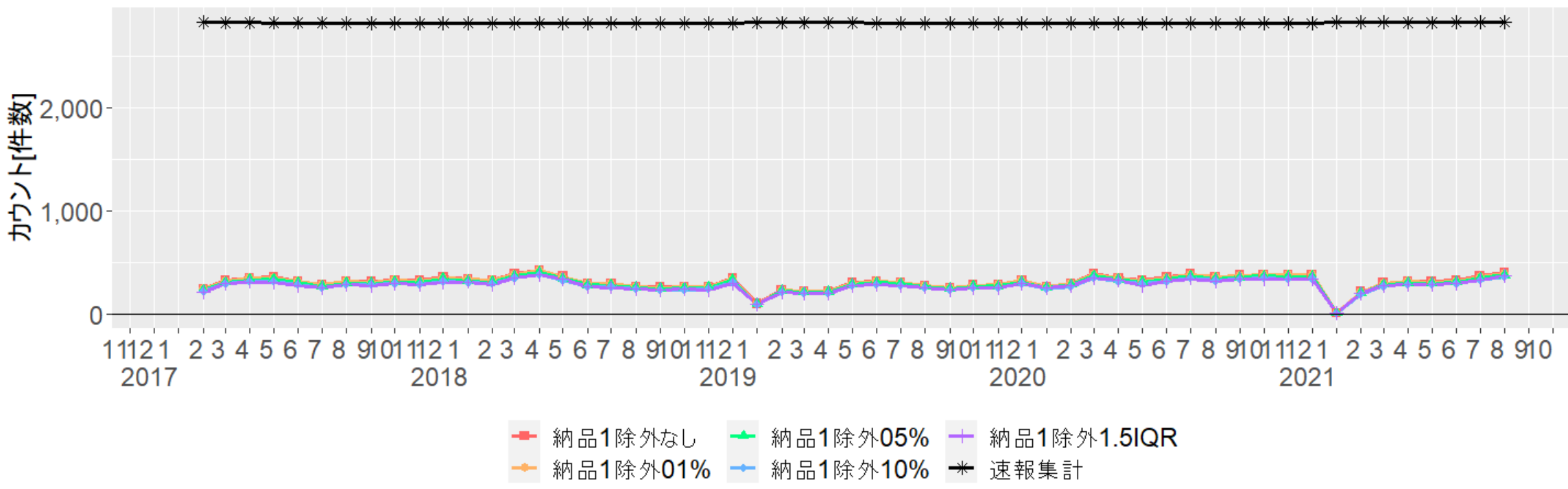

83医療業 実数[百万円]

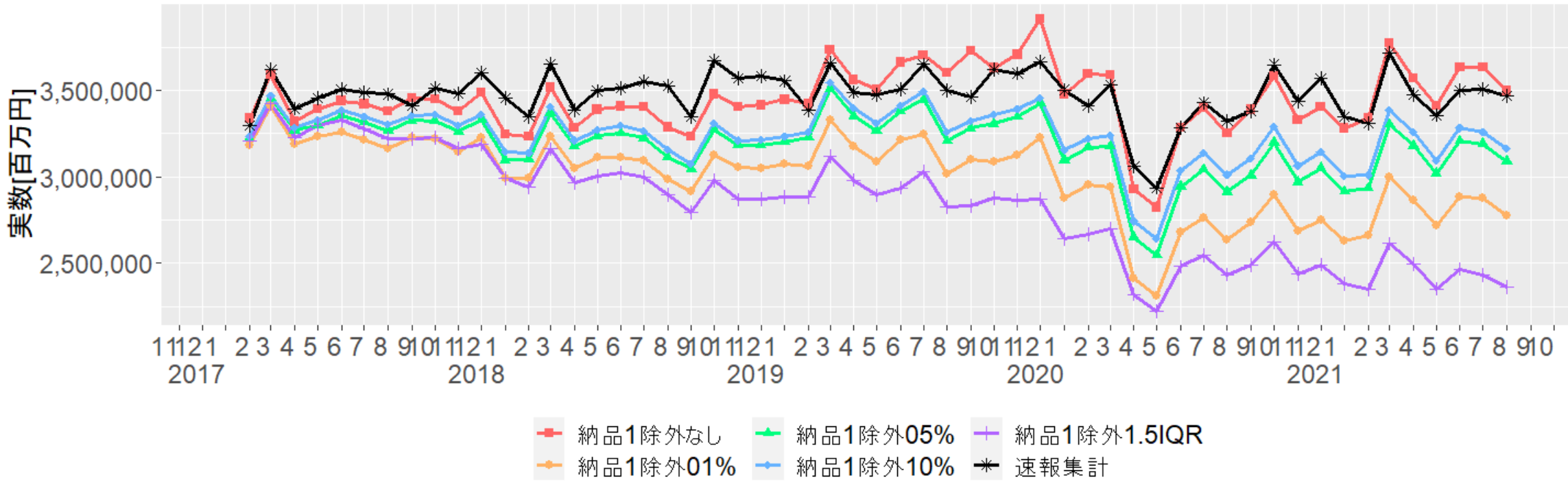

83医療業 前月比[%]

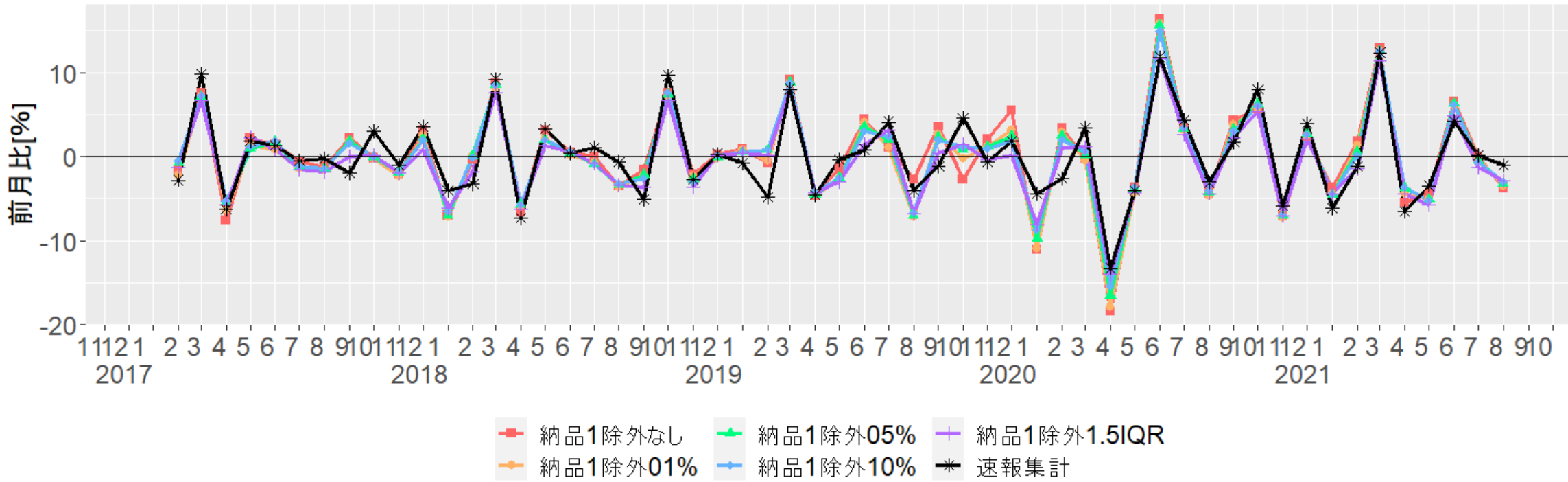

83医療業 前年同月比[%]

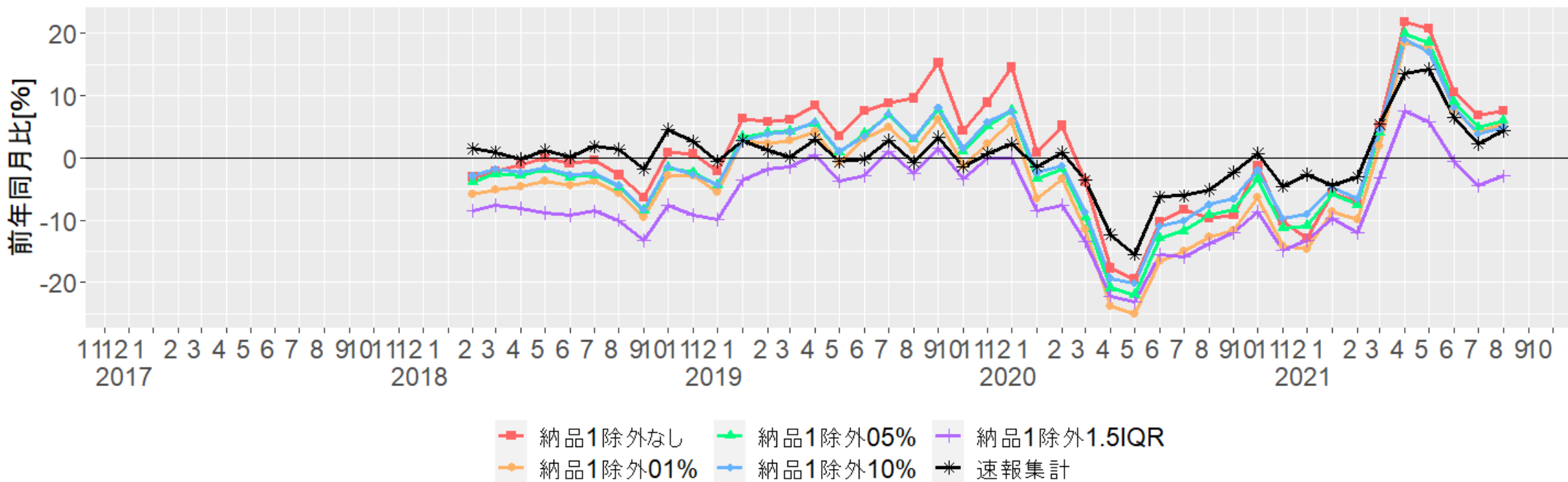

84保健衛生(保健所を除く)

方法1(個別幾何平均) -27-

カウント

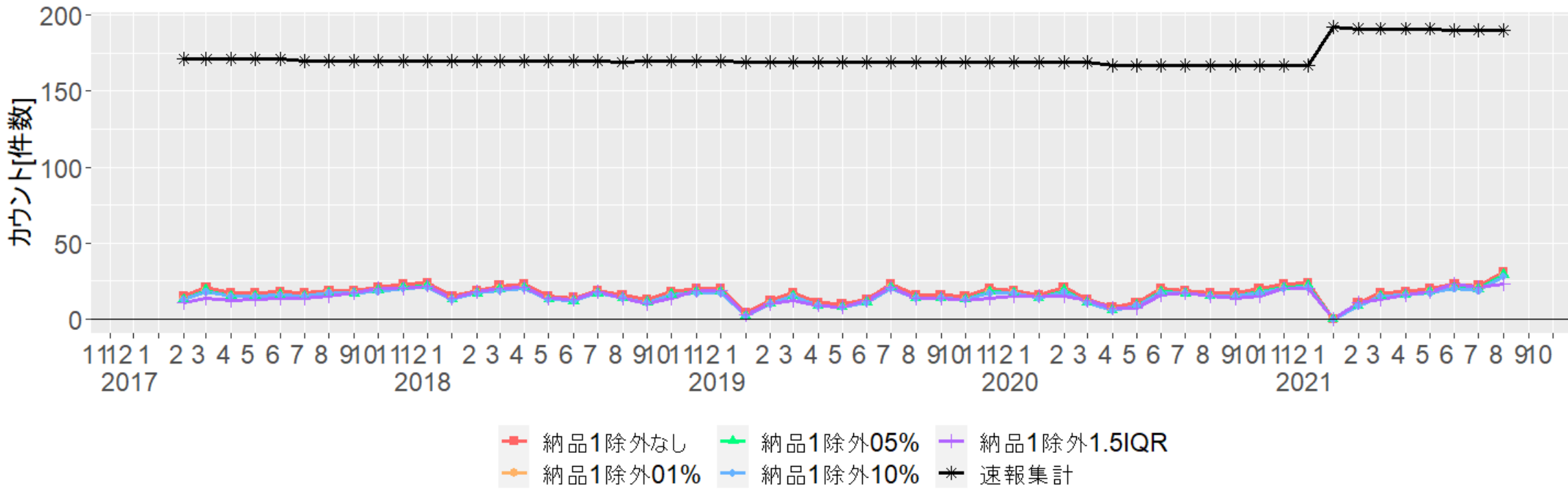

84保健衛生(保健所を除く)

実数[百万円]

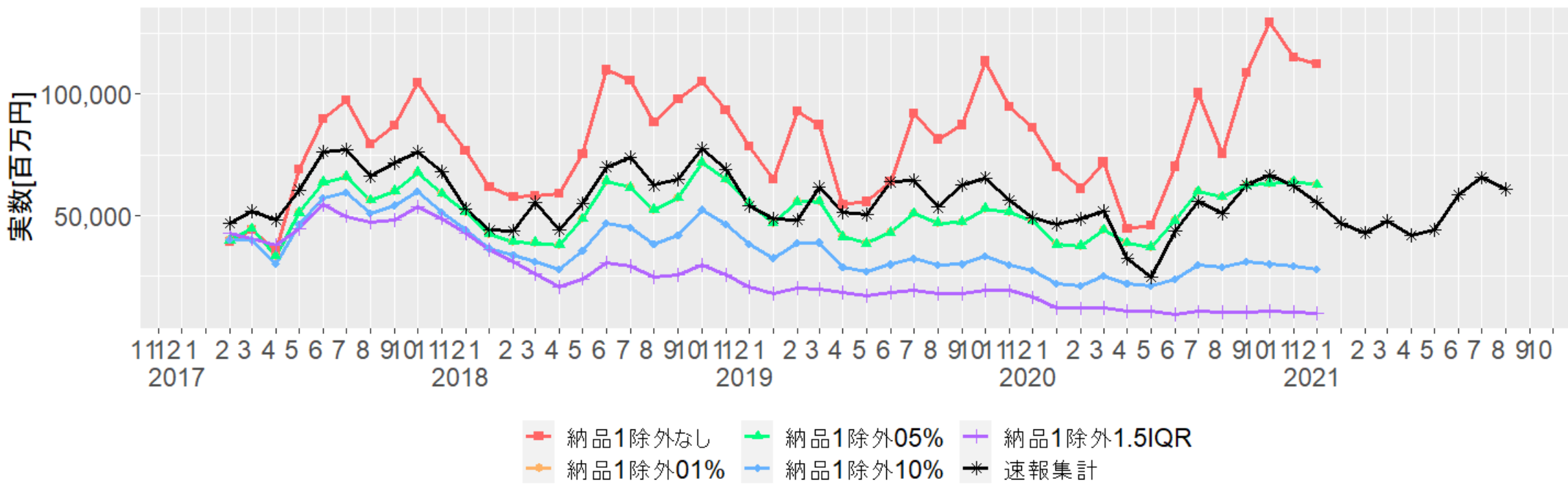

84保健衛生(保健所を除く)

前月比[%]

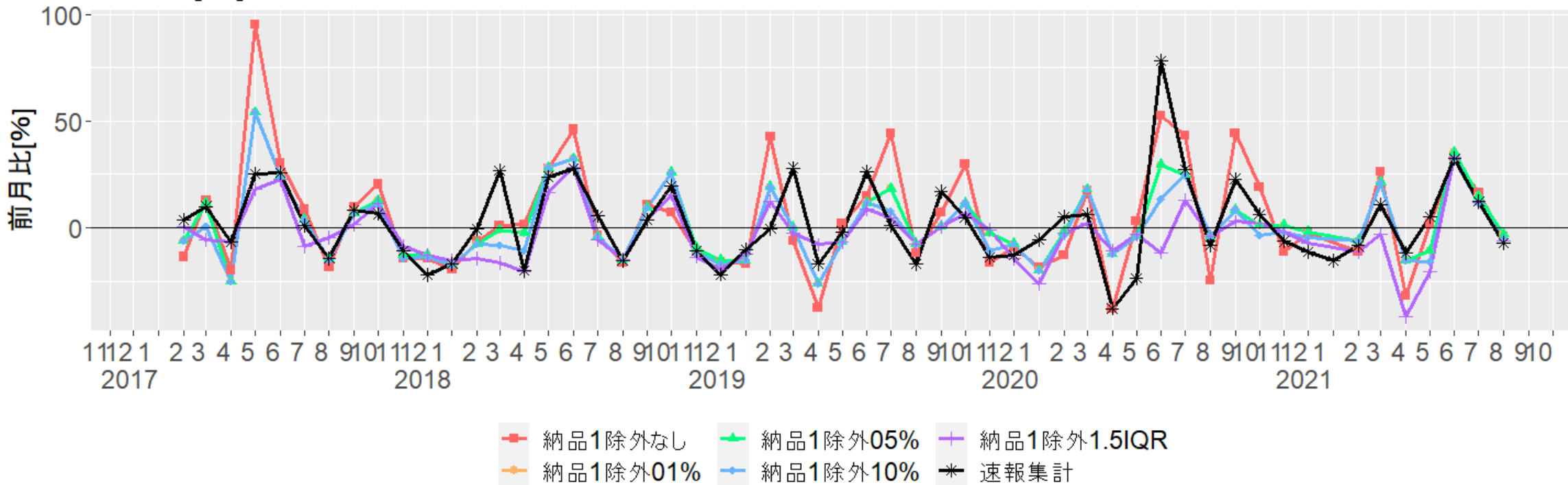

84保健衛生(保健所を除く)

前年同月比[%]

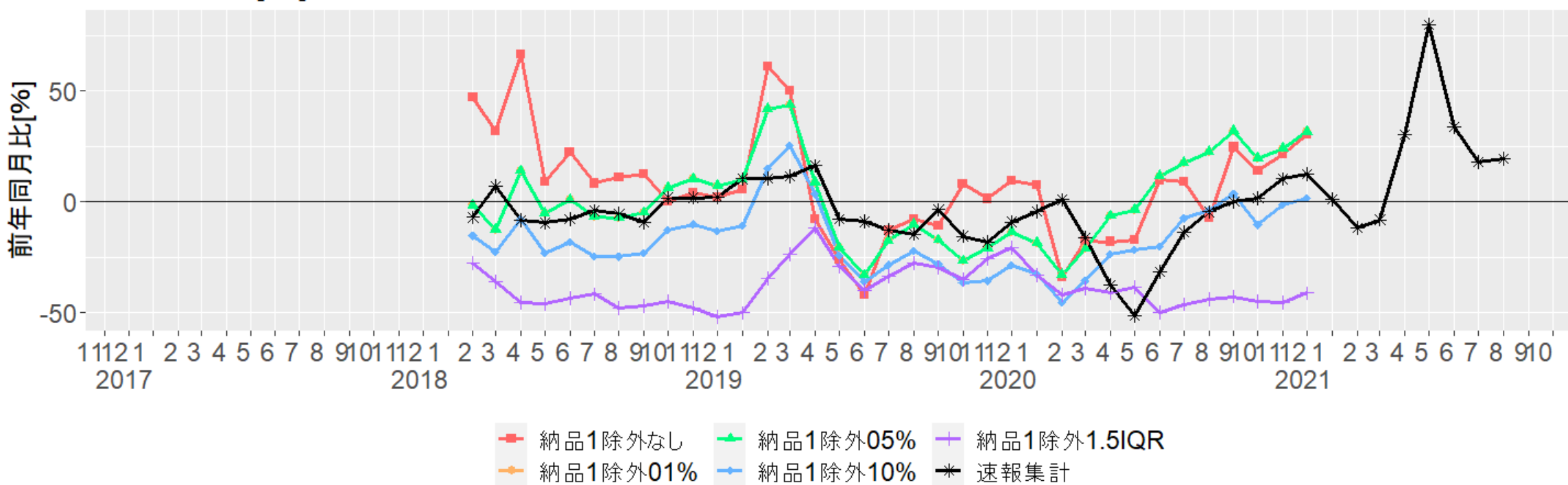

85社会保険・社会福祉・介護事業 カウント

方法1(個別幾何平均) -28-

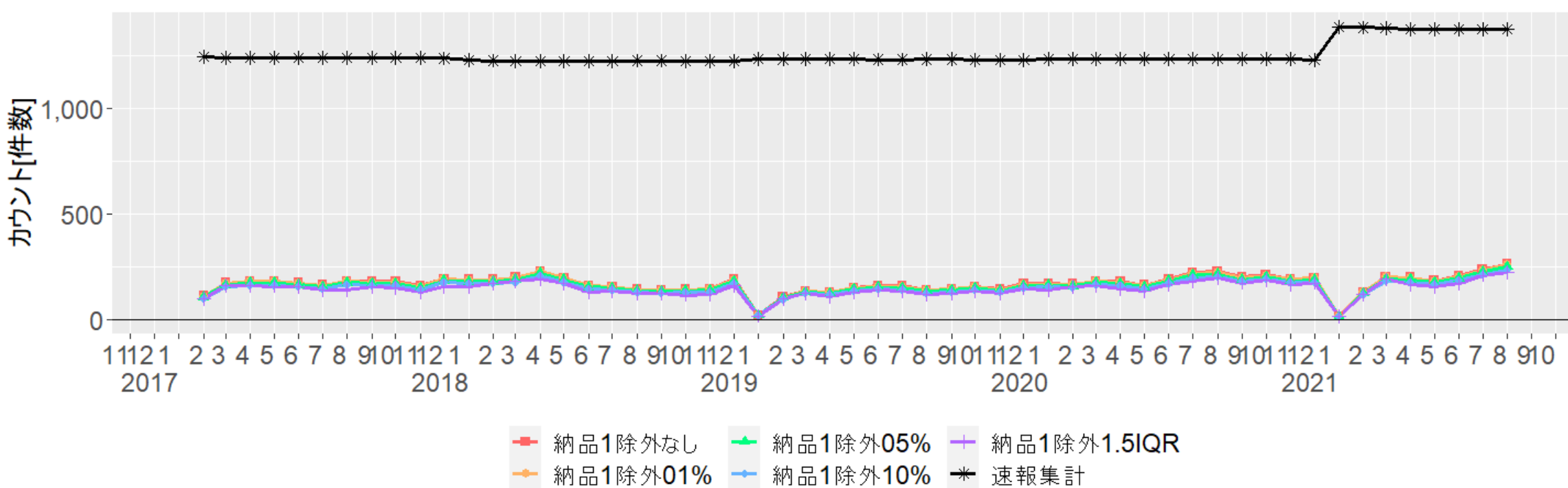

85社会保険・社会福祉・介護事業 実数[百万円]

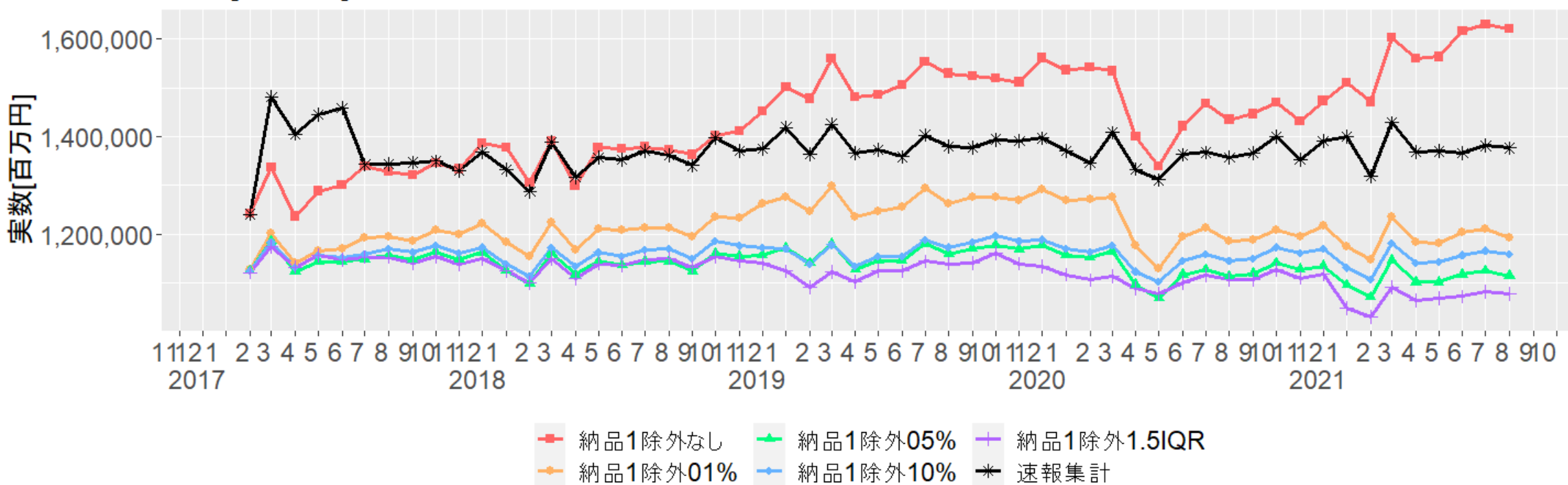

85社会保険・社会福祉・介護事業 前月比[%]

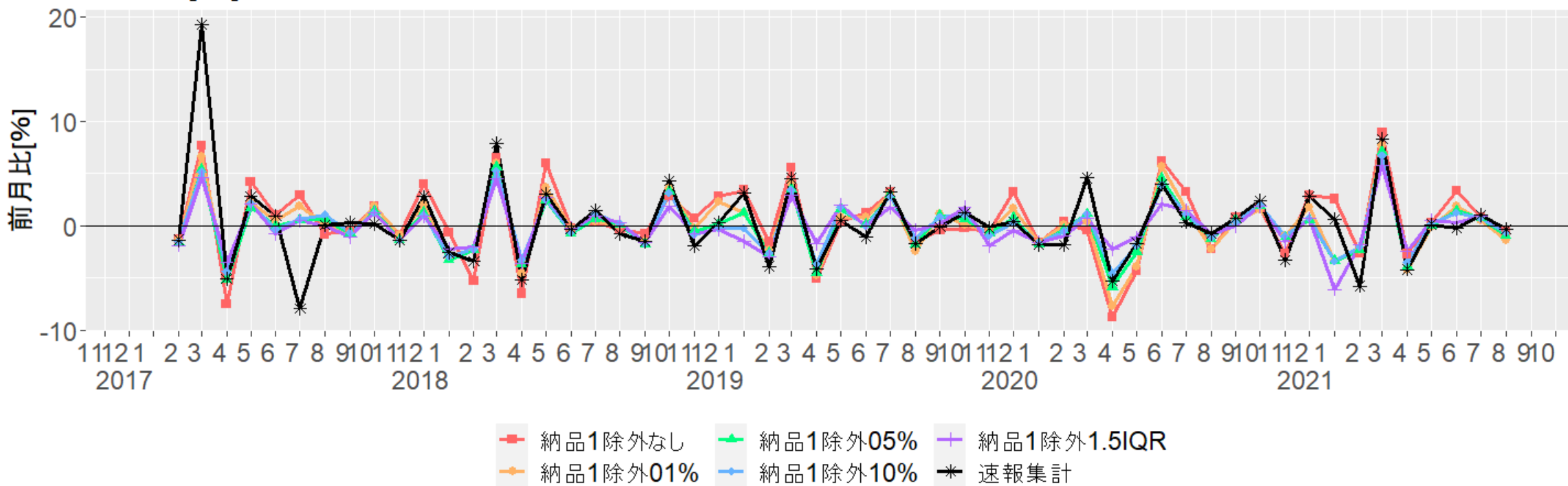

85社会保険・社会福祉・介護事業 前年同月比[%]

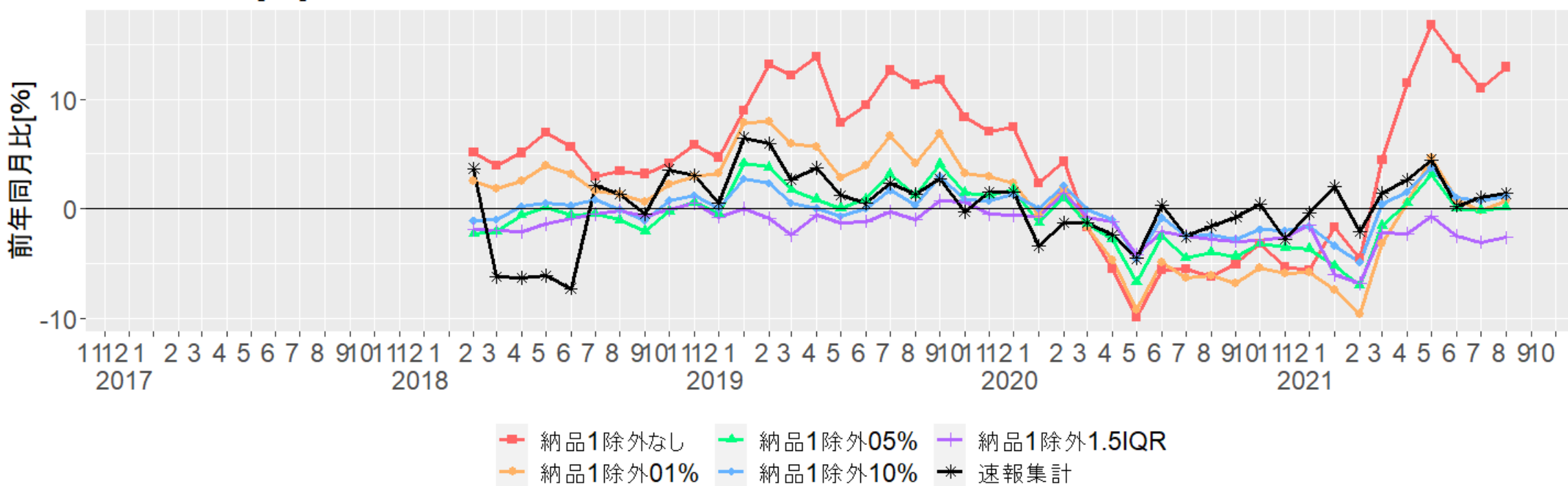

88廃棄物処理業 カウント

方法1(個別幾何平均) -29-

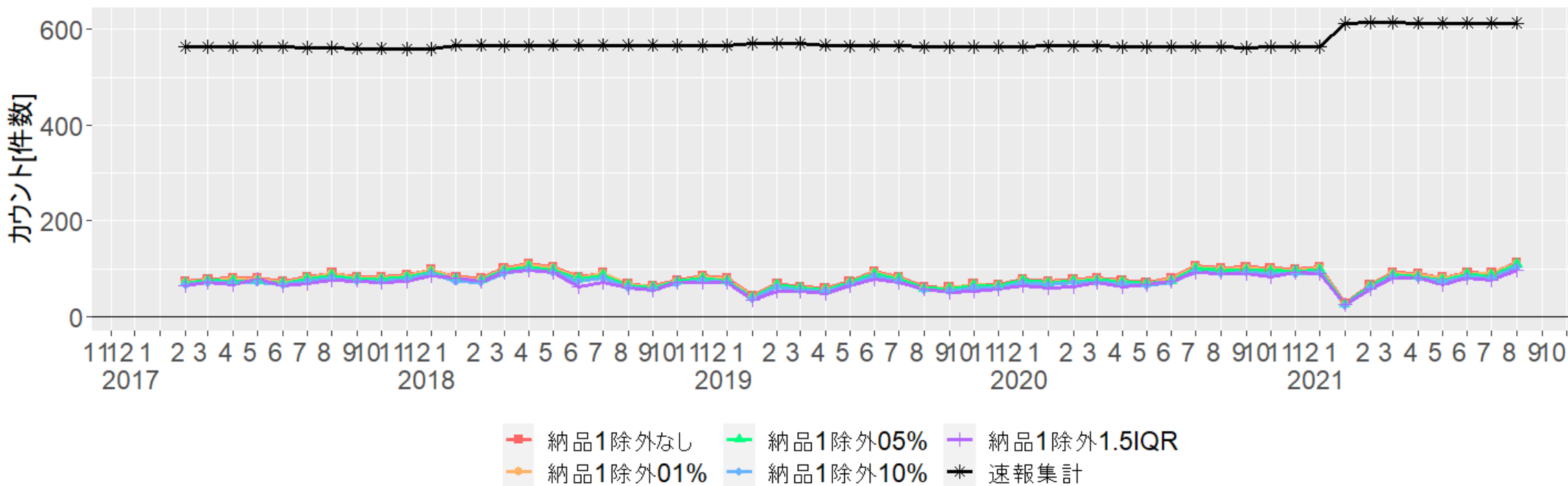

88廃棄物処理業 実数[百万円]

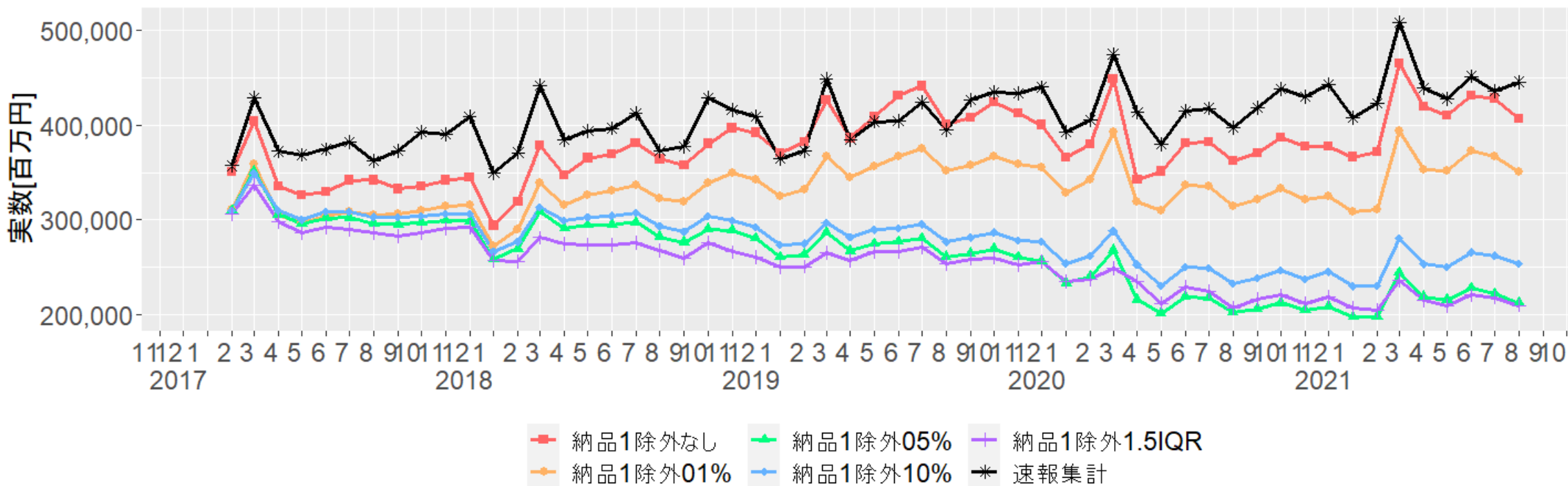

88廃棄物処理業 前月比[%]

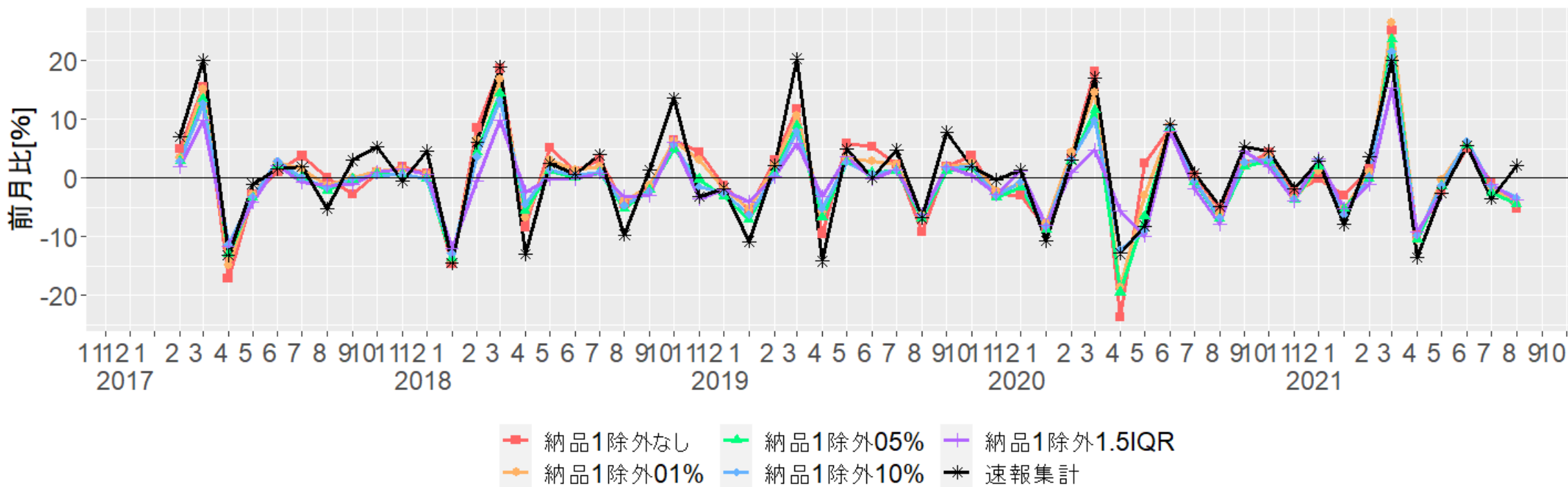

88廃棄物処理業 前年同月比[%]

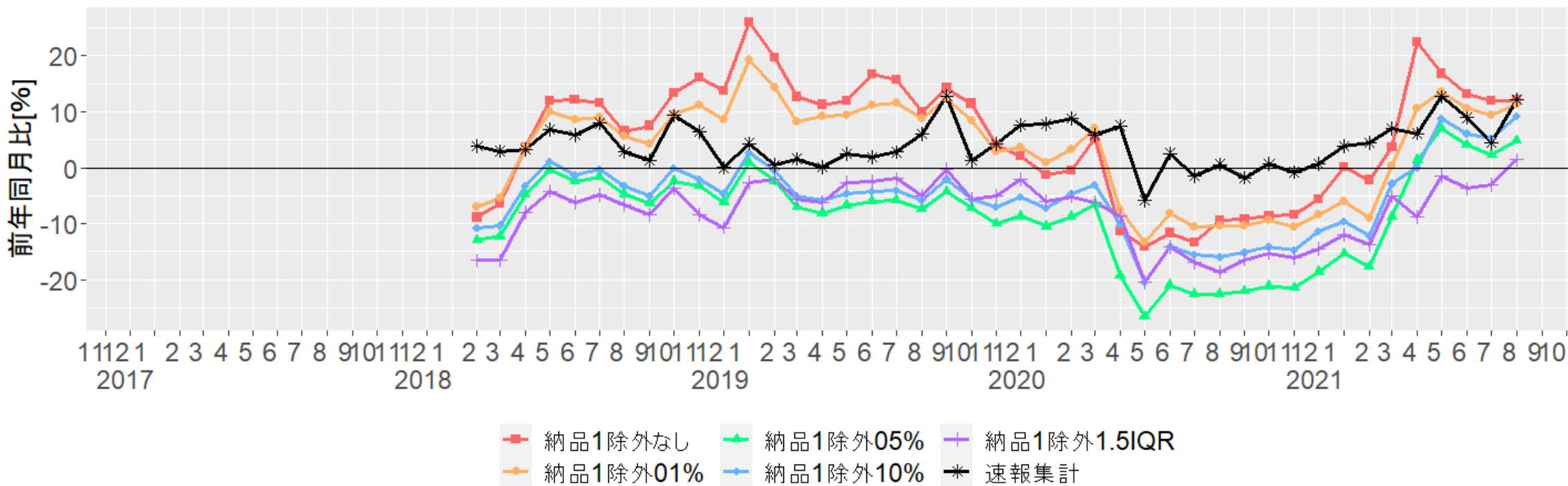

89自動車整備業 カウント

方法1(個別幾何平均) -30-

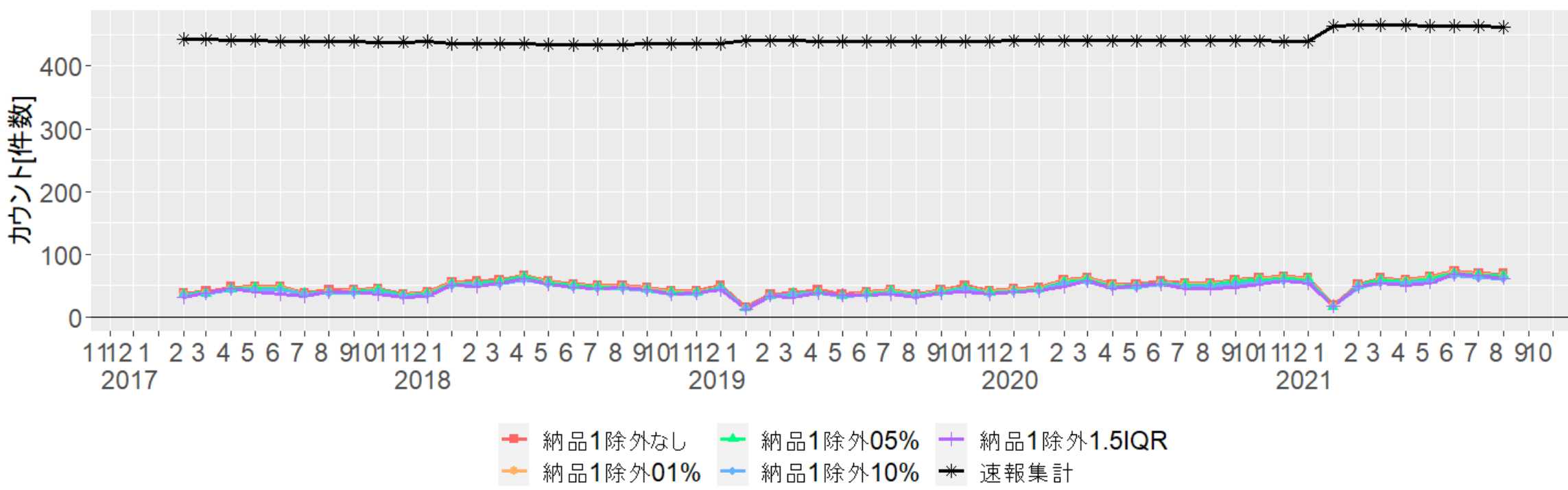

89自動車整備業 実数[百万円]

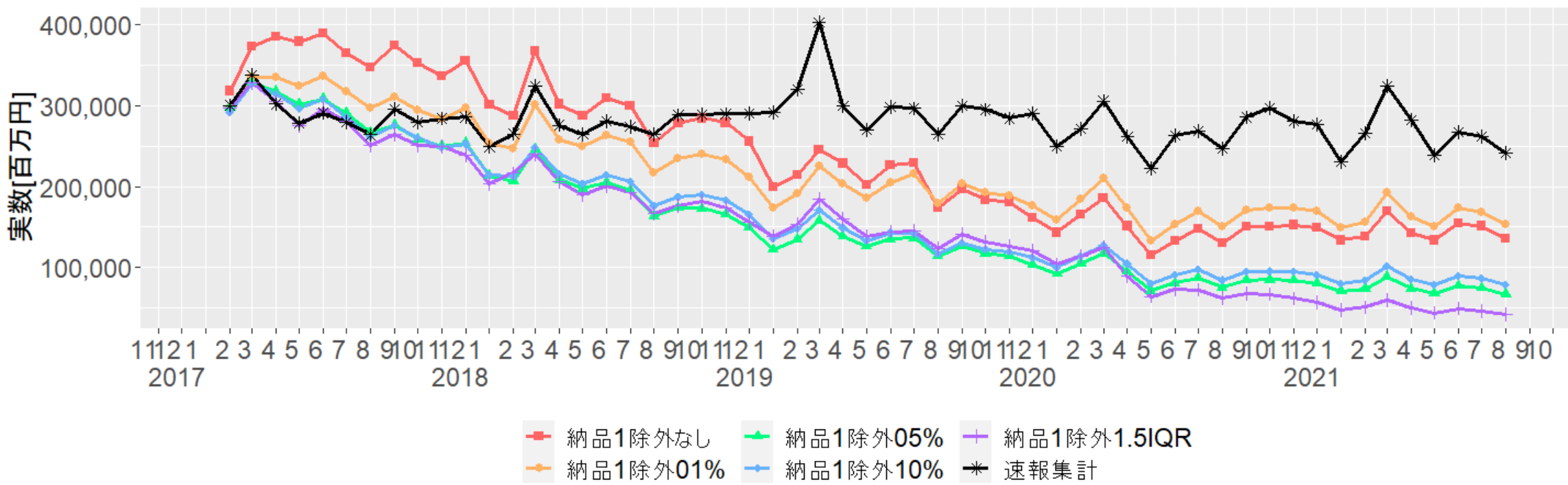

89自動車整備業 前月比[%]

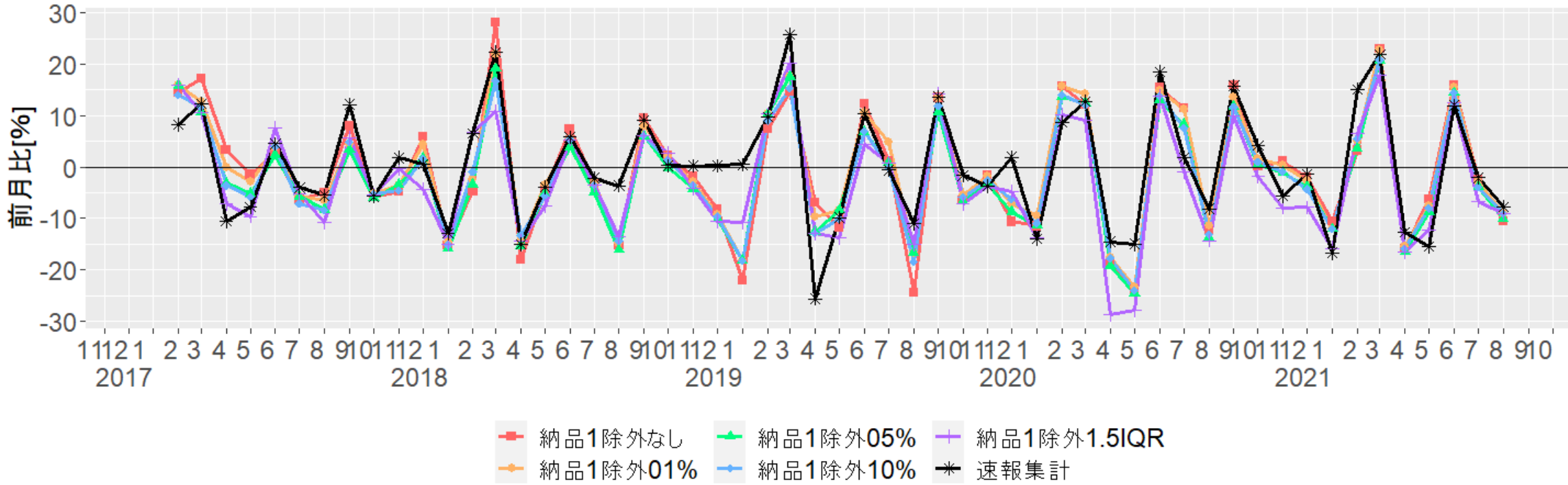

89自動車整備業 前年同月比[%]

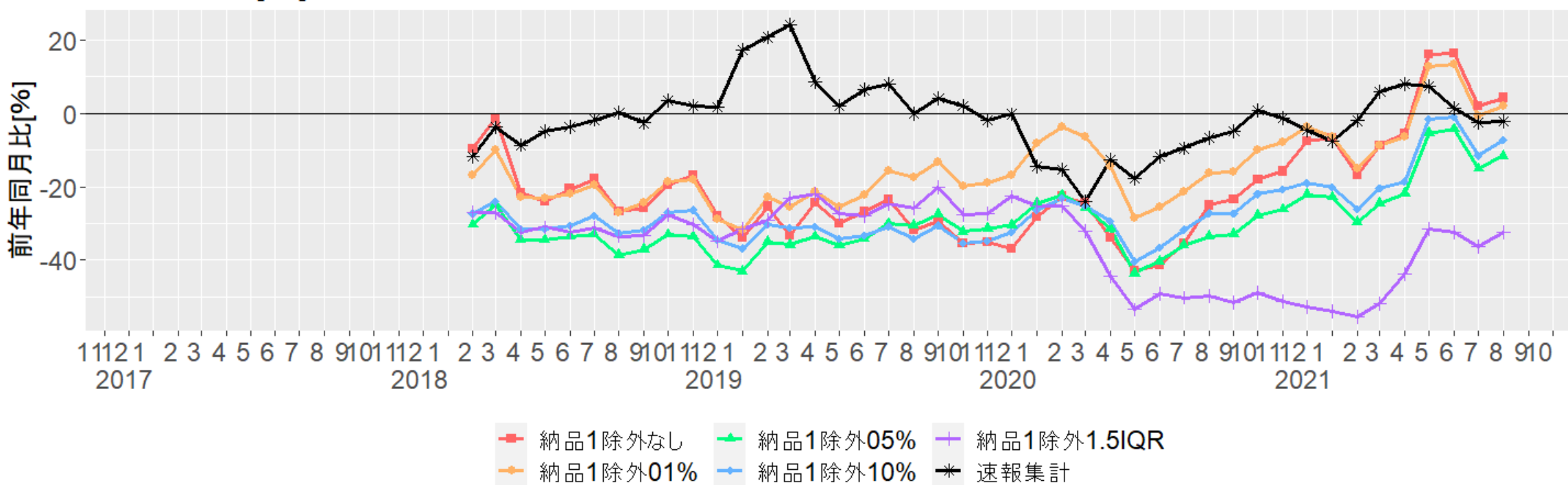

90機械等修理業(別掲を除く) カウント

方法1(個別幾何平均) -31-

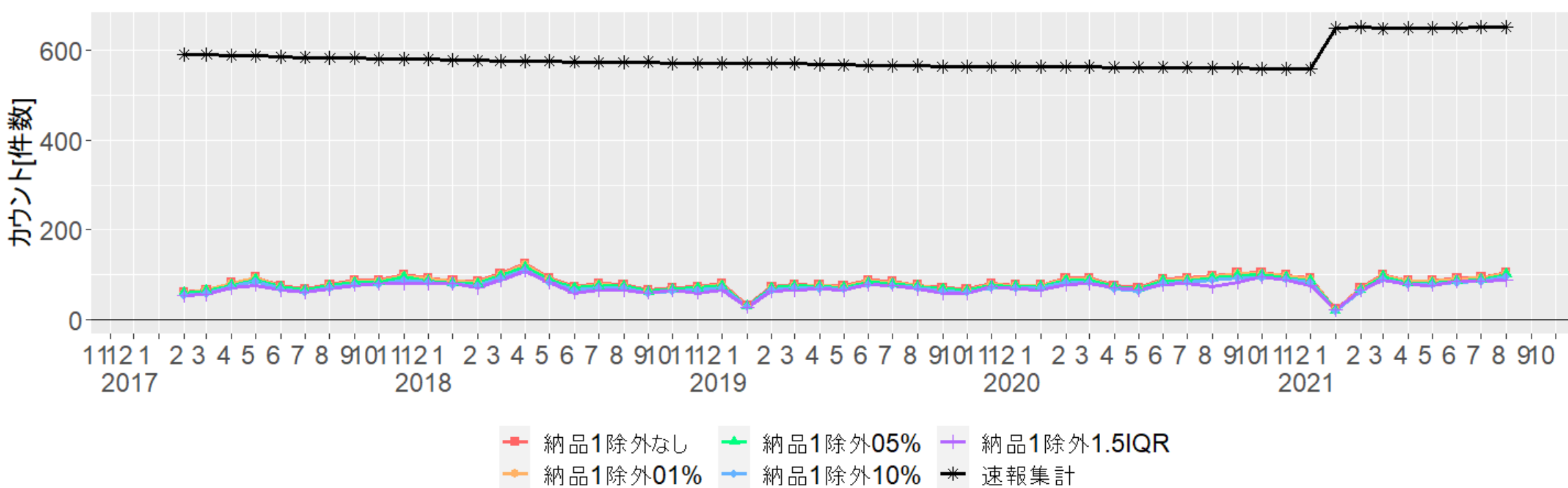

90機械等修理業(別掲を除く) 実数[百万円]

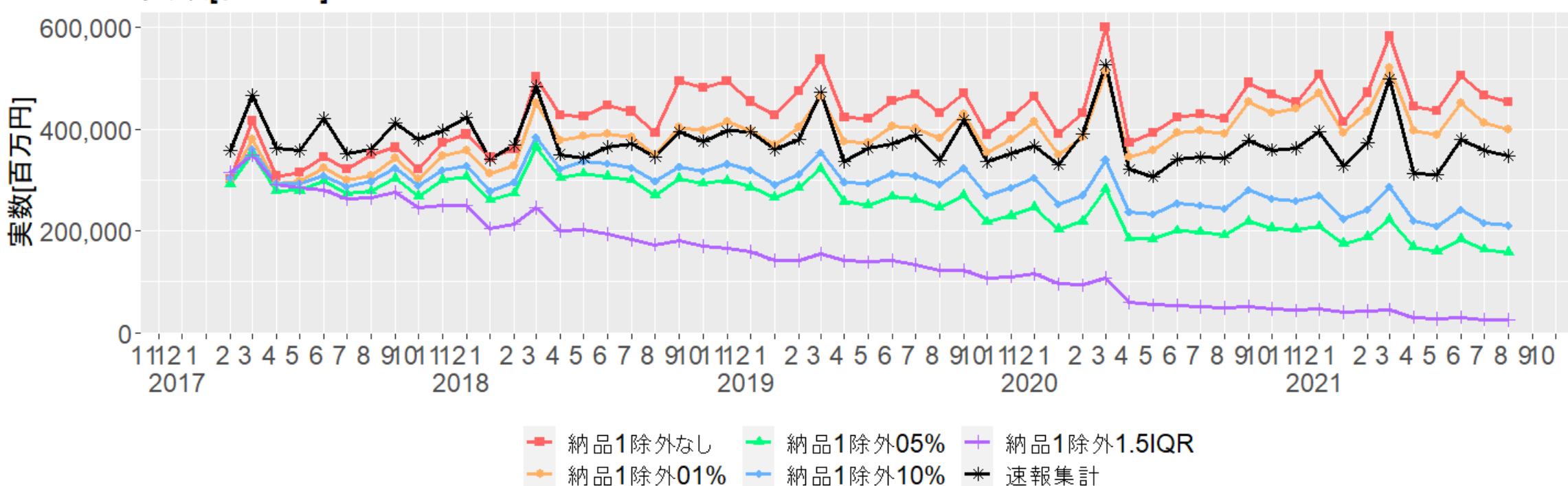

90機械等修理業(別掲を除く) 前月比[%]

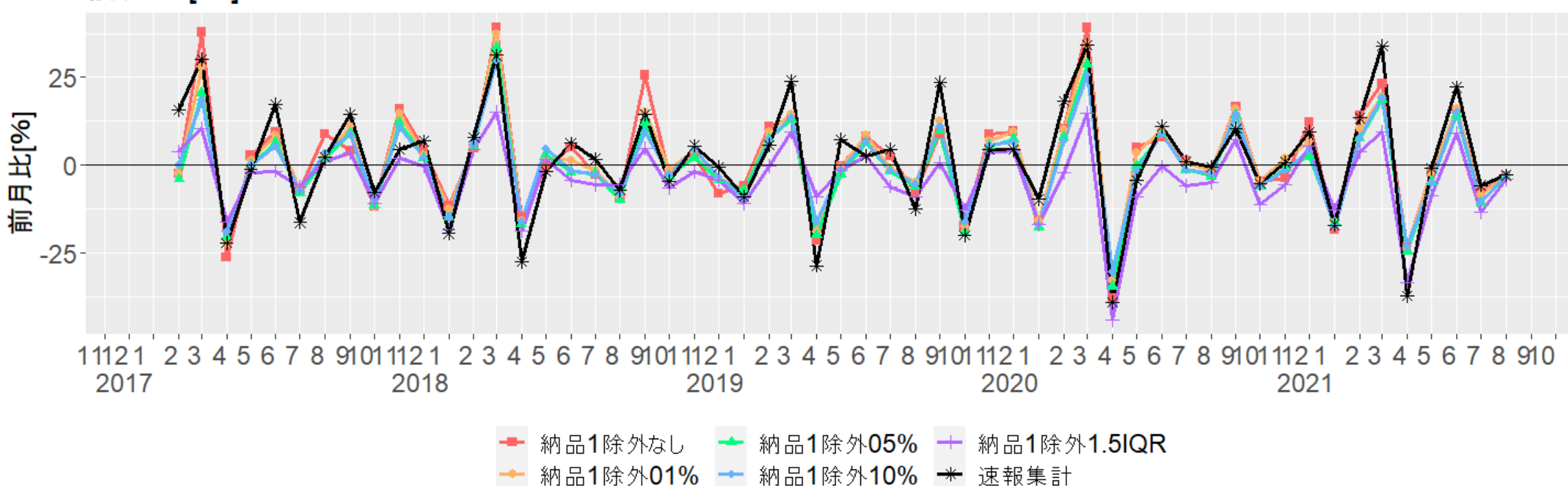

90機械等修理業(別掲を除く) 前年同月比[%]

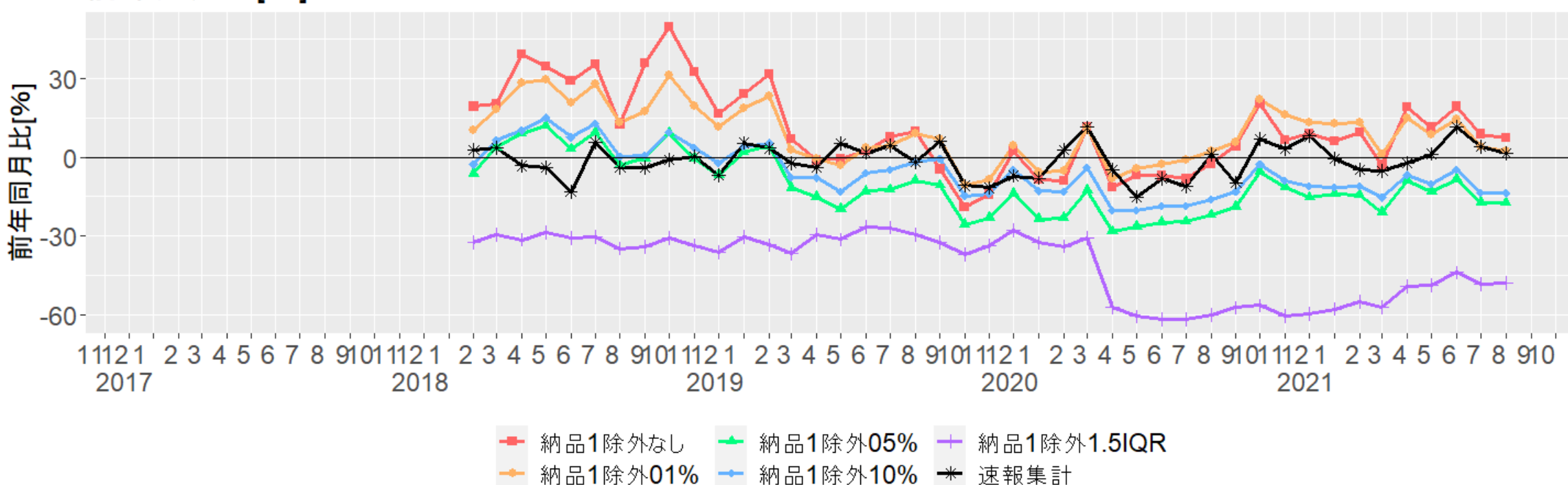

91職業紹介・労働者派遣業 カウント

方法1(個別幾何平均) -32-

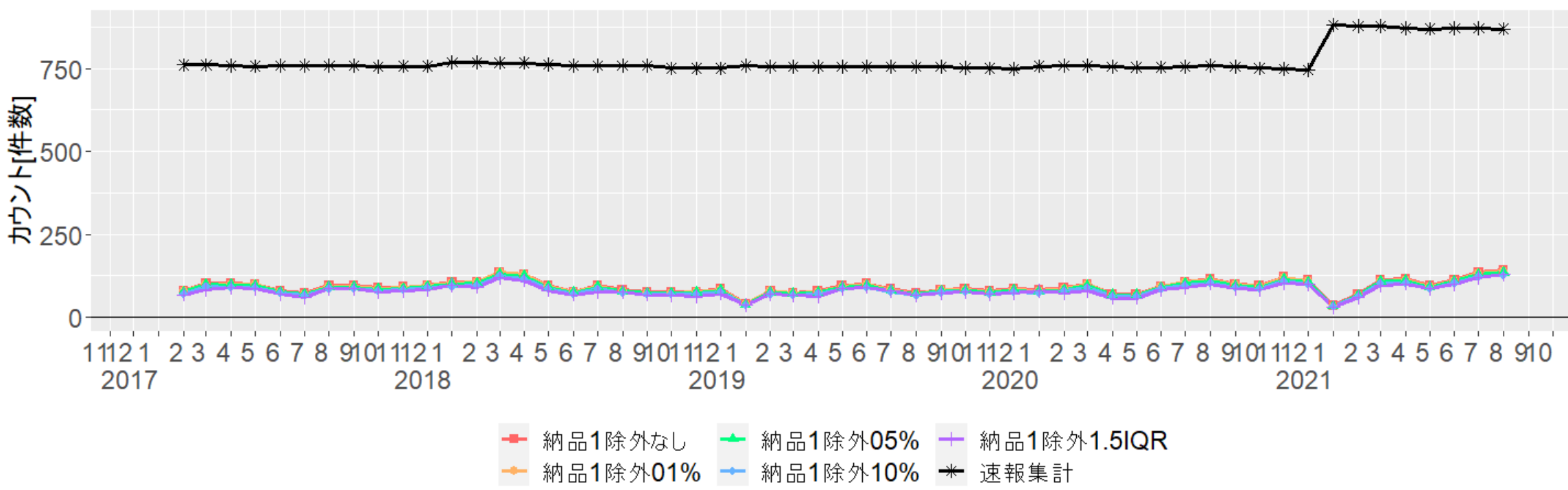

91職業紹介・労働者派遣業 実数[百万円]

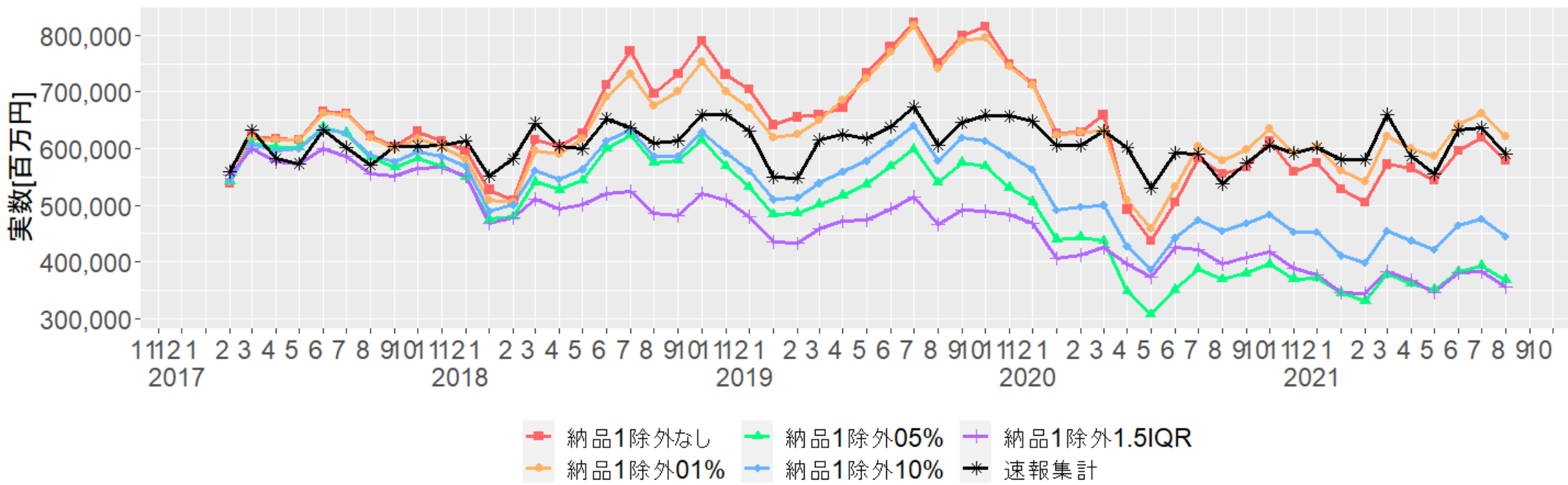

91職業紹介・労働者派遣業 前月比[%]

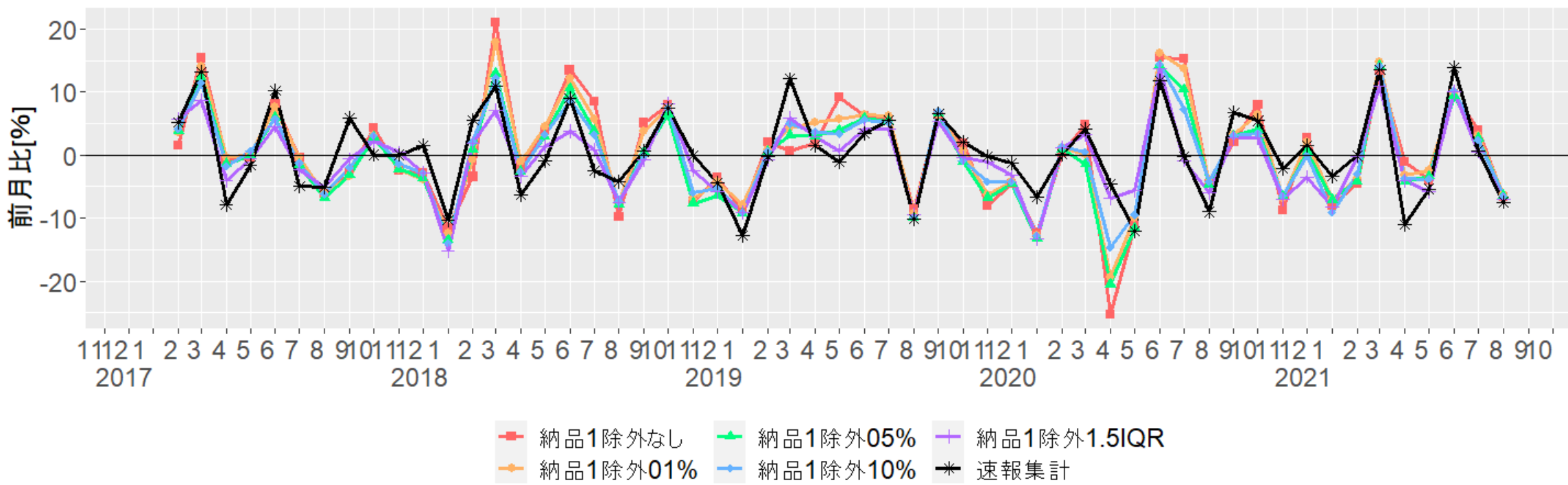

91職業紹介・労働者派遣業 前年同月比[%]

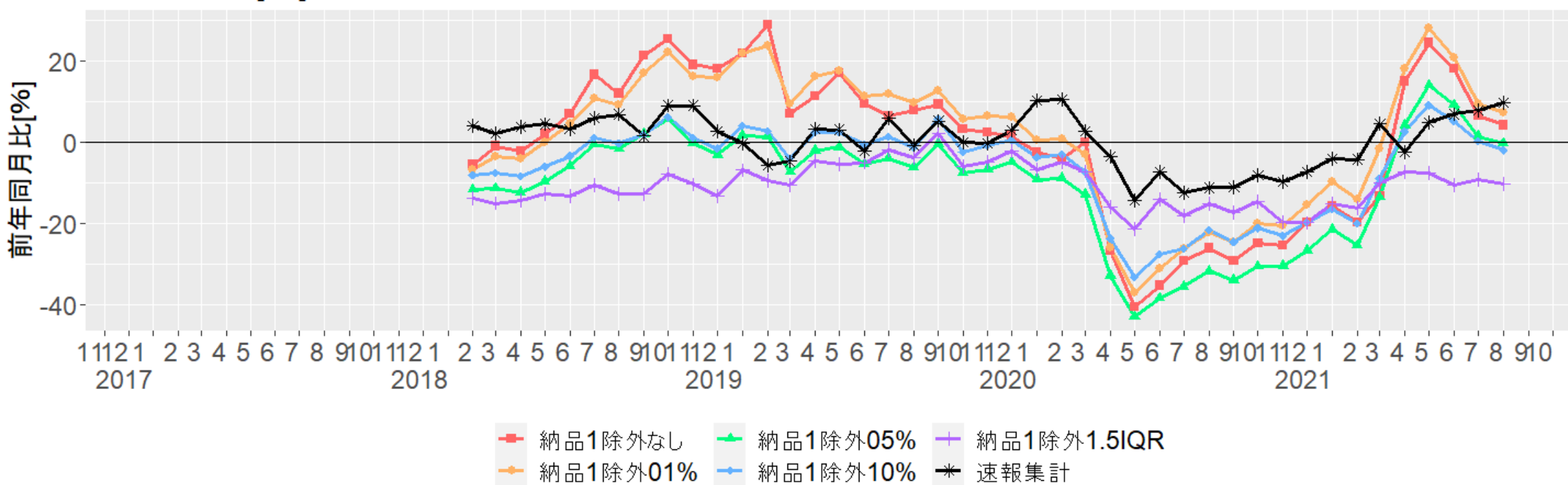

92その他の事業サービス業 カウント

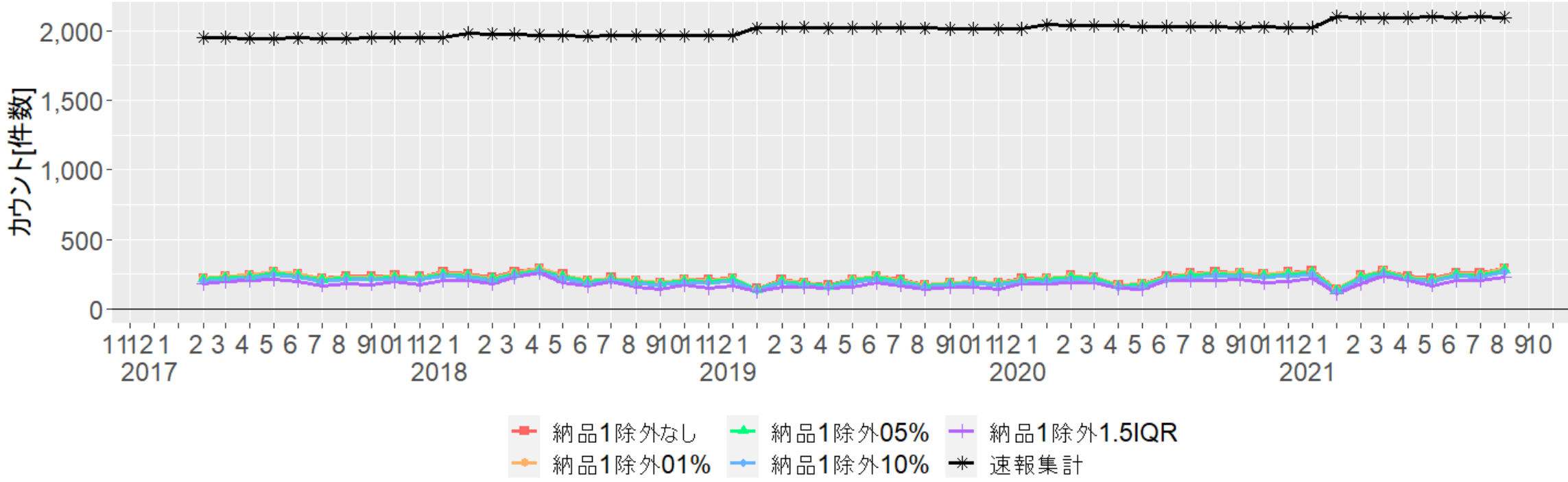

92その他の事業サービス業 実数[百万円]

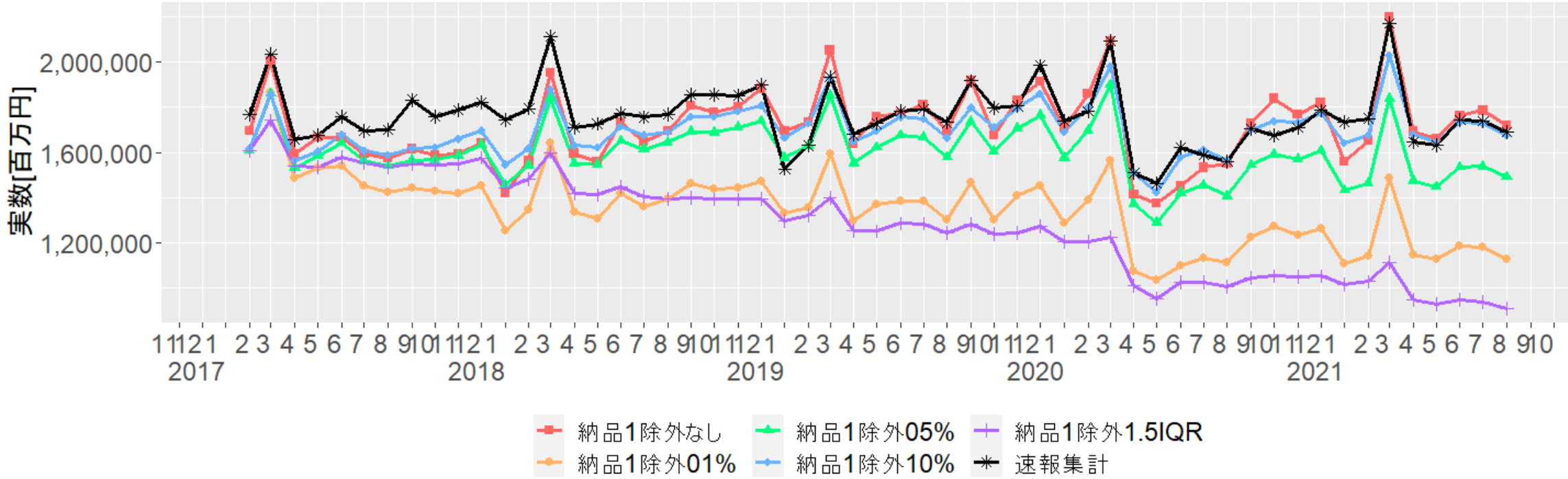

92その他の事業サービス業 前月比[%]

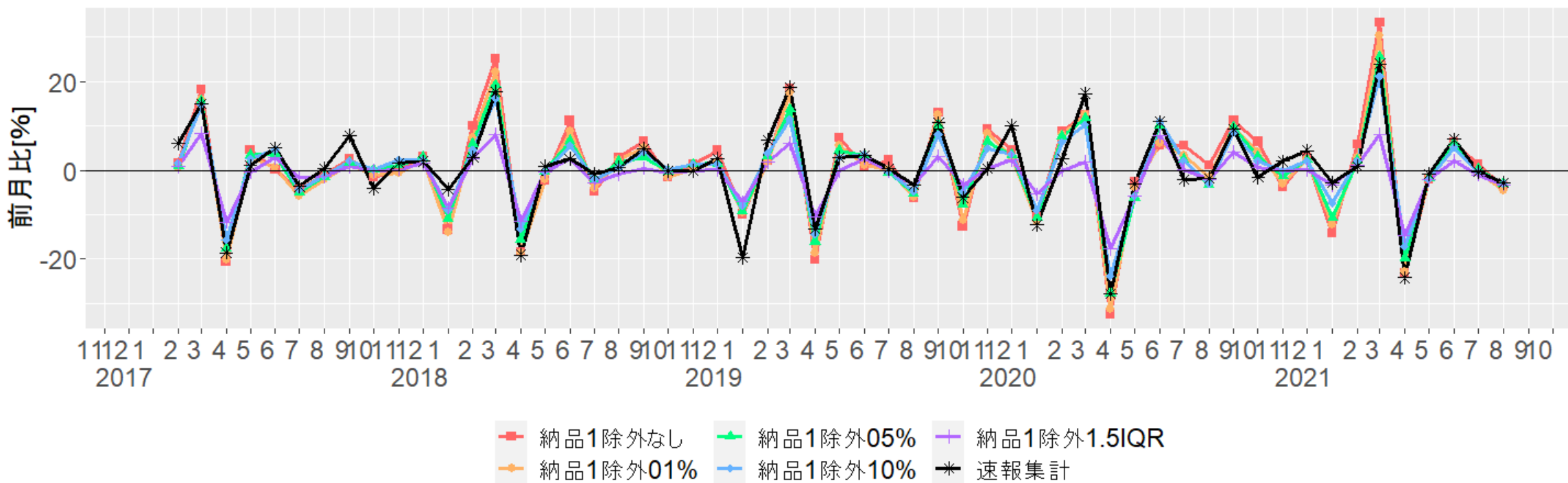

92その他の事業サービス業 前年同月比[%]

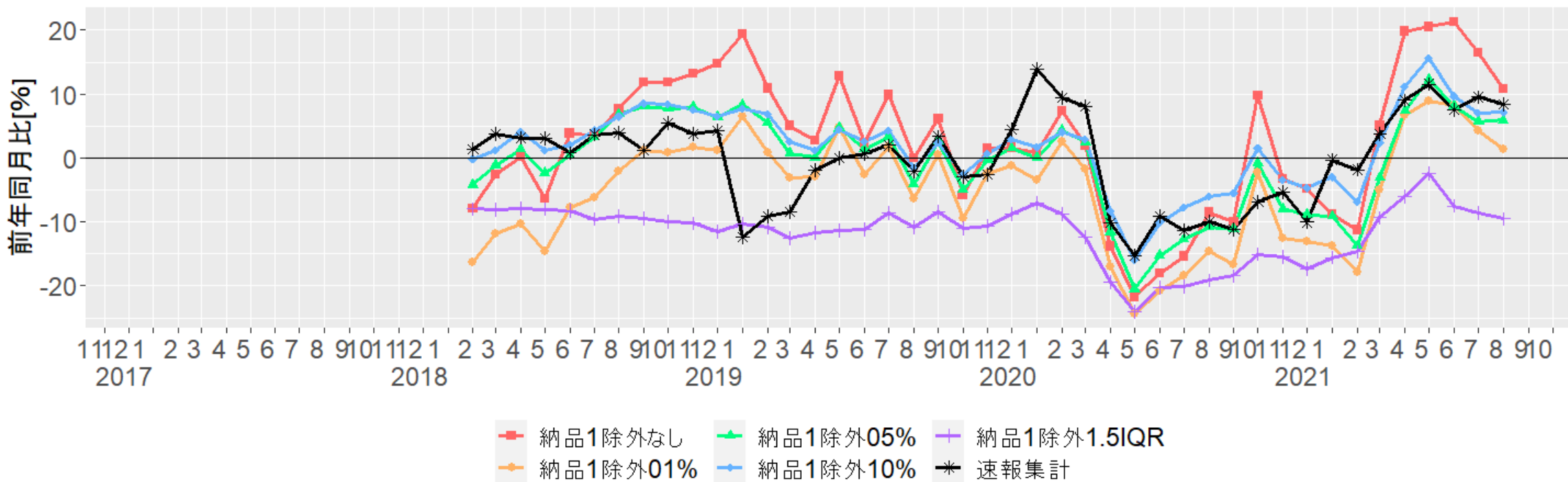

95その他のサービス業 カウント

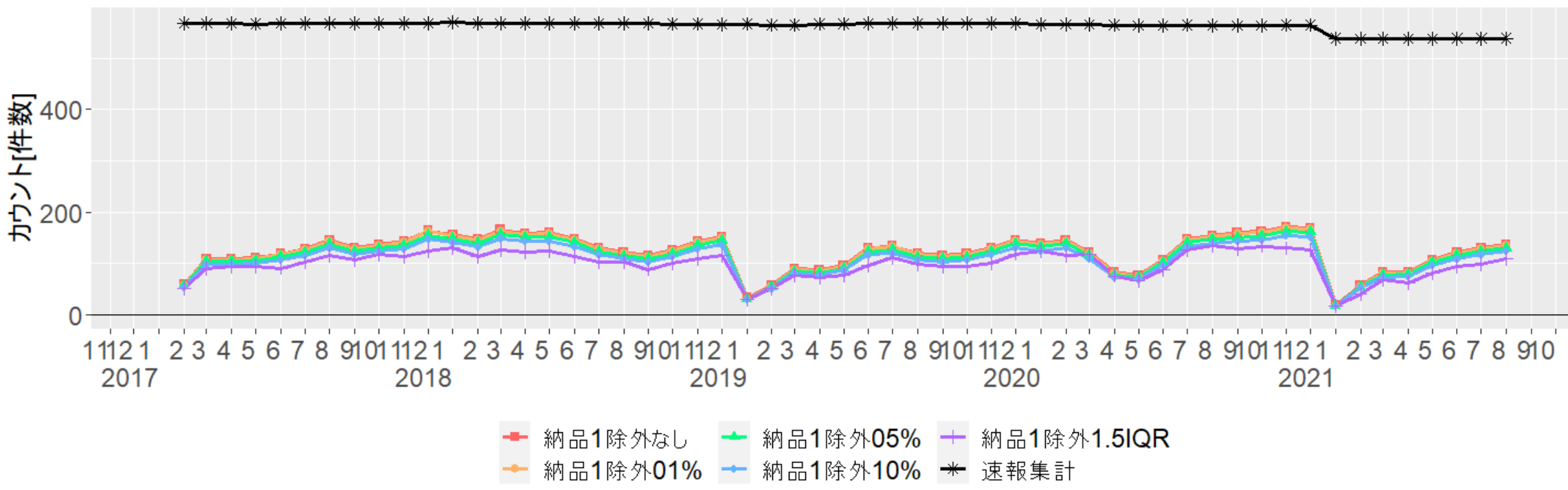

95その他のサービス業 実数[百万円]

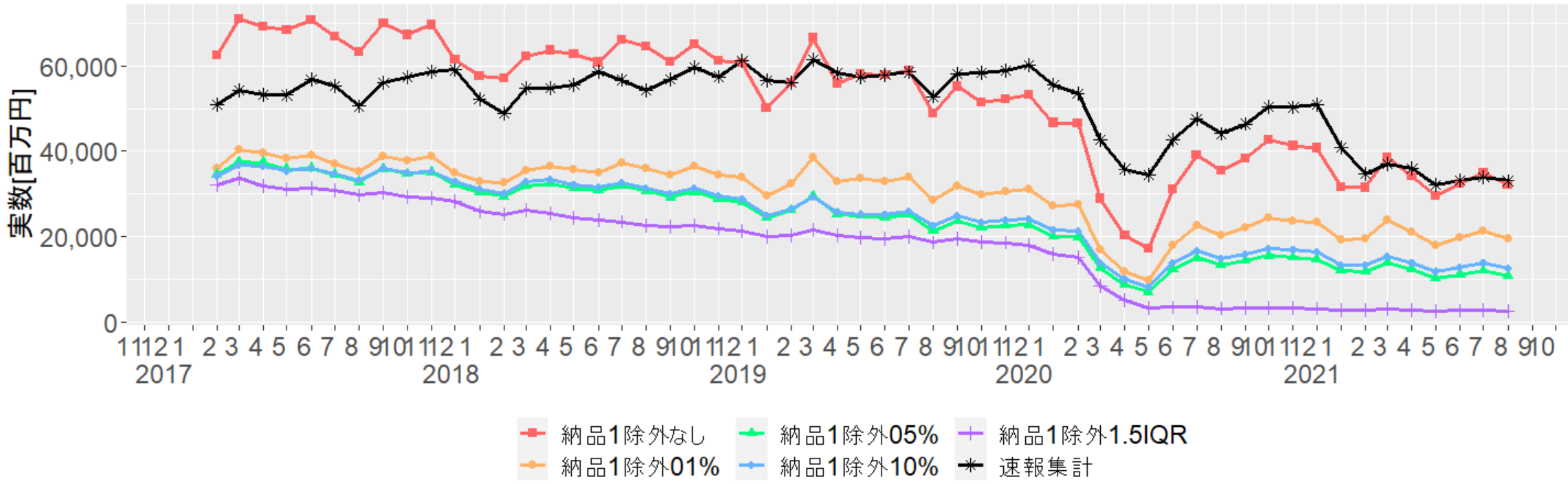

95その他のサービス業 前月比[%]

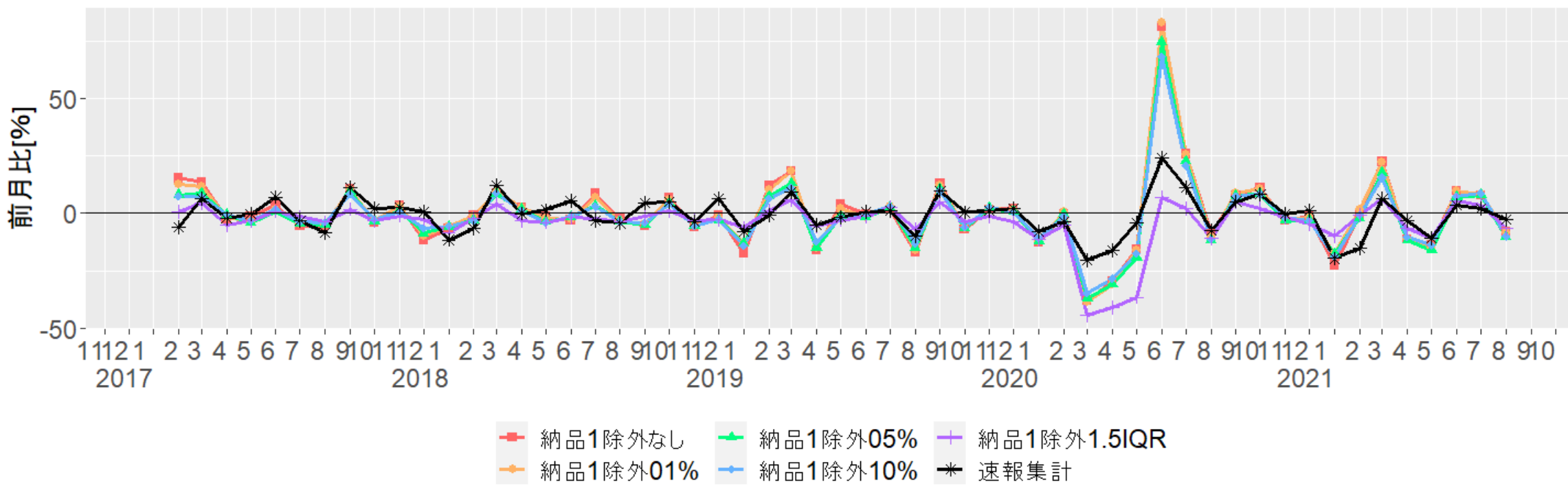

95その他のサービス業 前年同月比[%]

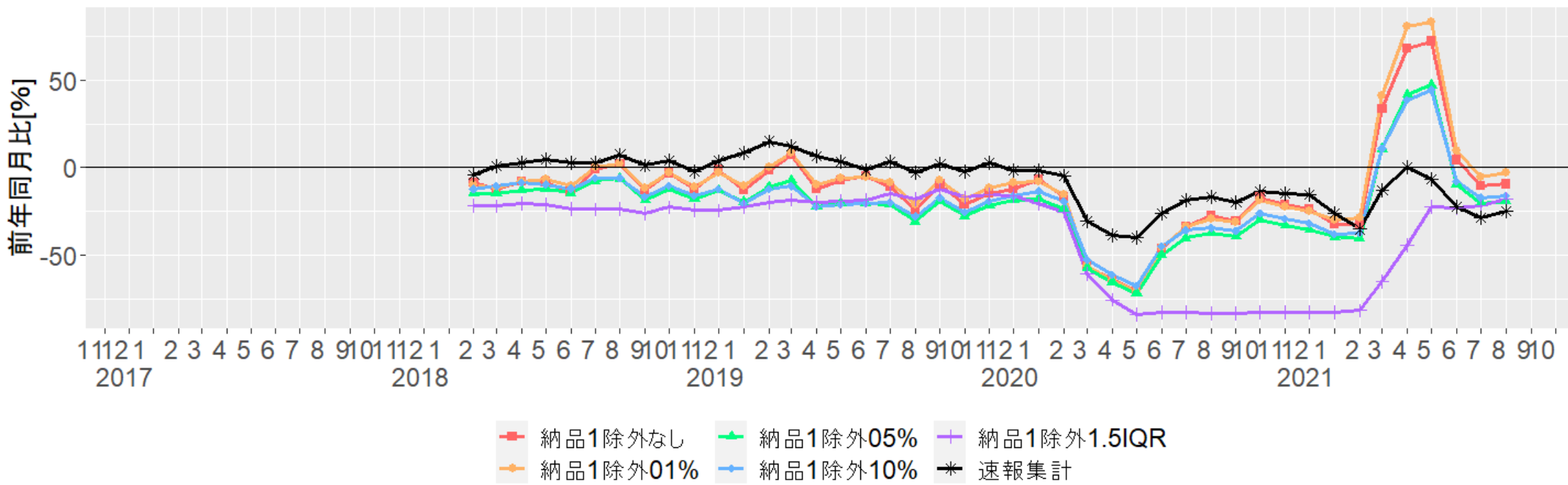

99その他
カウント

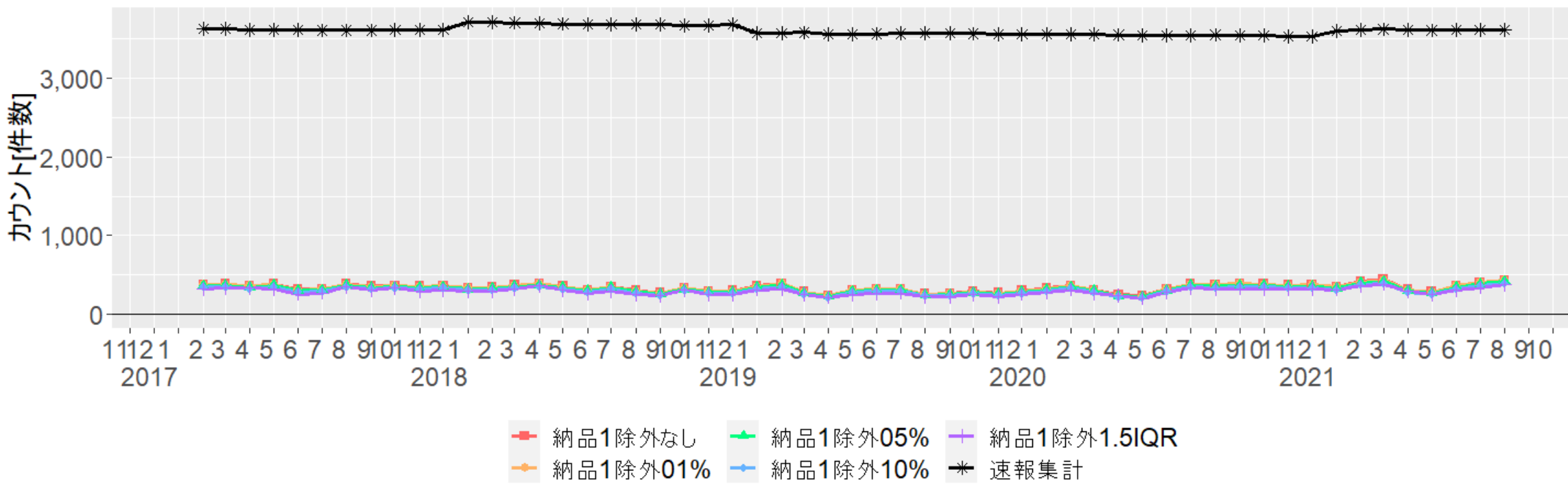

99その他
実数[百万円]

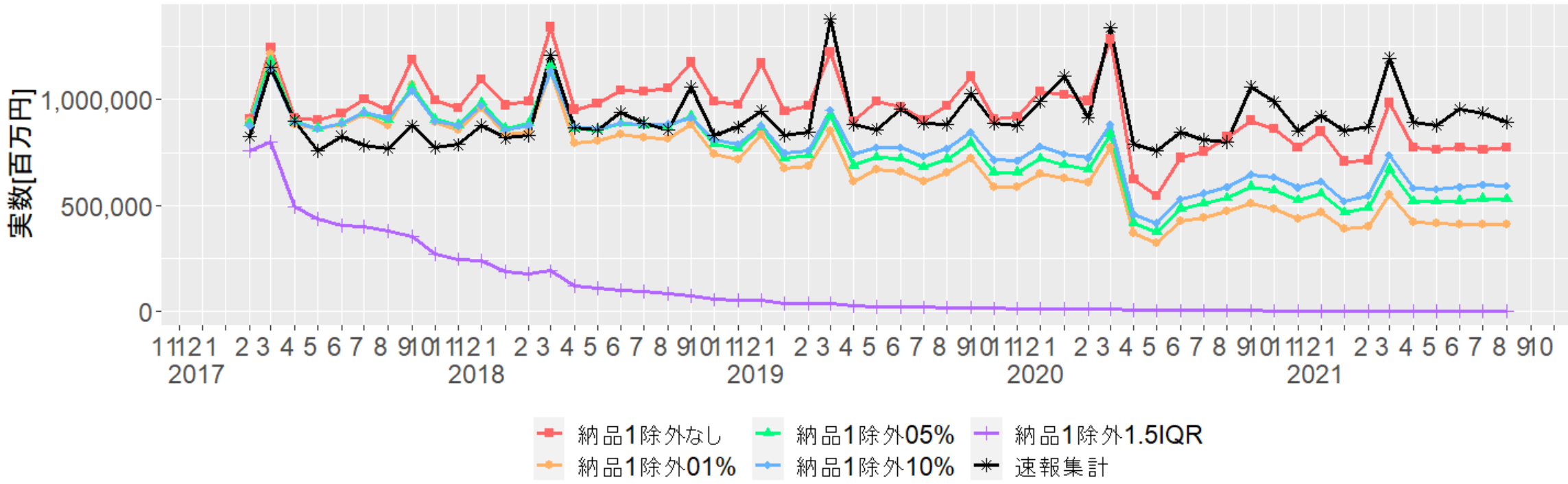

99その他
前月比[%]

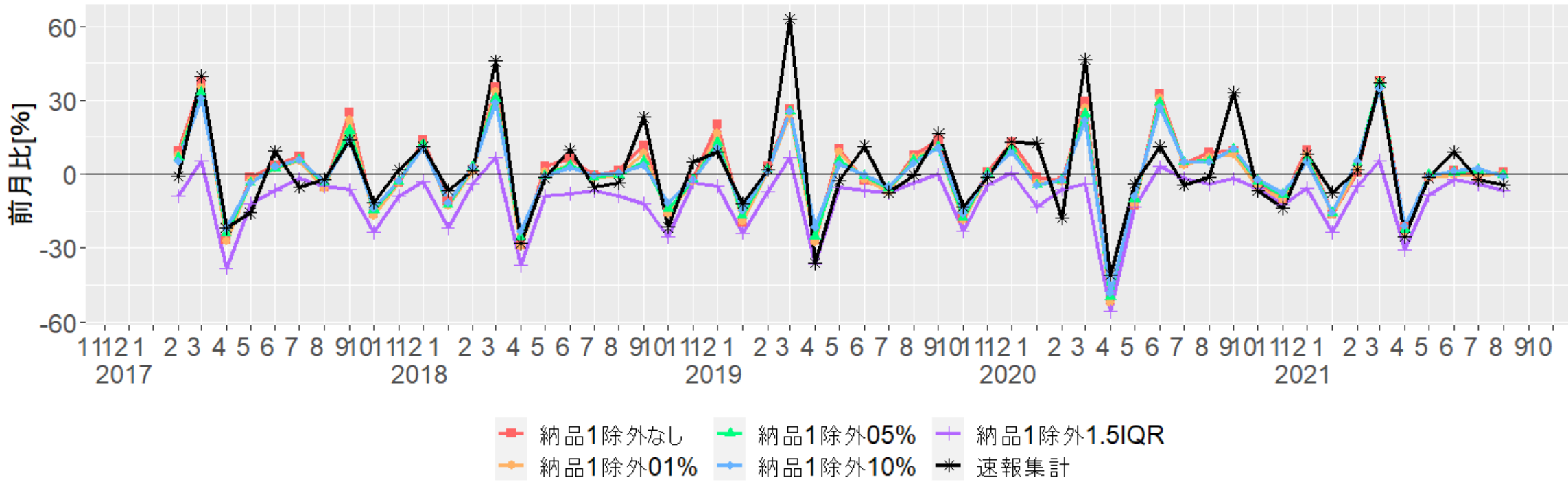

99その他
前年同月比[%]

