

別紙一覧表

- 別紙 1 評価項目一覧表
- 別紙 2 従来の実施状況に関する情報の開示
- 別紙 3 総務省の組織図
- 別紙 4 オンライン調査システムの利用に係る動作環境
- 別紙 5 総務省への提出物等
 - 別紙 5-1 調査関係書類提出明細書
 - 別紙 5-2 調査票回収状況報告書
 - 別紙 5-3 調査票
 - 別紙 5-4 管理ファイル及び調査票データレイアウト
 - 別紙 5-5 廃業企業等報告書
 - 別紙 5-6 代替事業所報告書
 - 別紙 5-7 調査関係書類・用品一覧
 - 別紙 5-8 照会内容報告書及び疑義照会報告書
 - 別紙 5-9 督促効果の検証用シート
 - 別紙 5-10 照会内容及び調査事項別の補記・訂正の状況報告
 - 別紙 5-11 被調査確認報告書
 - 別紙 5-12 毎月の業務担当者の配置実績及び勤務体制予定表
 - 別紙 5-13 オンライン調査回答者情報
 - 別紙 5-14 災害連絡票
 - 別紙 5-15 関係用品印刷部数
 - 別紙 5-16 廃業企業等・代替事業所・疑義照会件数
 - 別紙 5-17 受電報告
- 別紙 6 10人未満事業所の分布状況
- 別紙 7 サービス産業動向調査の流れ
- 別紙 8 産業・事業従事者規模別調査対象数

評価項目一覧表

別紙 1

評価項目	評価基準	留意事項	項目		項目 合計 加点	基礎 加点 (参考) 加重
			項目 合計 加点	基礎 加点		
1. 実施計画						
1.1 実施計画	本業務の実施スケジュールは、調査計画や規模等を踏まえた実効性のある妥当なものか。 業務の実施手順について、的確に業務を実施するための工夫が示されているか。(★)	契約から調査開始までの具体的な準備・取組スケジュール。 受託期間全体の月間の具体的なスケジュール、特に納品に関するスケジュール。 円滑かつ実効性のある調査の実施を確保するためのスケジュール上の工夫内容、納品を速やかに行うためのスケジュール上の工夫(独自の取組等)	基礎点 1	1	1	1
2. 実施体制						
2.1 実施体制・役割分担	本業務を確実に遂行するための要員が確保されているか。人員の補助体制は確立しているか。 再委託業務がある場合、業務内容・業者等が明確に示されているか。 本業務を確実に遂行するための実施体制や指示・連絡体制が確保されているか。事故、災害等が発生した場合の対応体制が整っているか。 責任者は統計調査に精通しているか。責任者は統計調査の実務経験が豊富なか。 総務省・調査客体からの要請・要望等に迅速・柔軟に対応できる体制が備わっているか。 調査の実施状況を把握し、適切に対応できる体制が備わっているか。 過去に同様の業務(統計調査)の受託実績があるか。本業務従事者には調査内容に関する専門知識・ノウハウがあるか。 本業務の実施予定組織・部門が、財団法人日本適合性認定協会又は海外の認定機関により認定された審査登録機関によるISO9001の認証又はこれと同等の認証を取得しているか。 本業務における各工程別の業務を実施する場所、設備環境等、十分な実施環境が確保されているか。 地方拠点の配置状況や、地方拠点の作業内容が、本業務の円滑かつ実効性のある実施に有効なものか。 四半期ごとに未回収の調査票を回収する調査員を確保している又は確保する体制が備わっているか。 調査員の選考方法・基準や待遇基準は本業務の円滑かつ実効性のある実施に有効か。調査員は統計調査の業務に精通している者を採用しているか、実務経験が豊富な者を採用しているか等。 調査員の体制の考え方は、効率的な調査票回収を考慮し、円滑かつ実効性のある実施に有効なものか。 調査員を管理・監督する方法等に工夫がみられるか。(★) 業務従事予定者(調査員含む)に対する研修(教育)計画の概要に、必要な内容が含まれているか。 業務従事予定者(調査員含む)に対する研修(教育)の計画・内容に工夫がみられるか。厳しい調査環境に対応した実践的な研修を行っているか。(★)	業務実施上の具体的な要員体制(従事者全員の配置状況が明確なもの)。特に、期日までの確実な納品体制。調査業務における各工程ごとの人員体制・責任者の配置状況及び具体的業務内容。 再委託業務の内容と範囲、再委託先業者に係る情報、再委託を行わなければならない合理的理由、再委託先の管理・監督体制(情報管理、情報管理施設・保安等の状況を含む。) 業務実施上の具体的な実施体制及び指示・連絡体制の具体的な内容。災害・事故発生時の具体的な連絡・対応体制の整備状況。 責任者の指導的立場での実務経験の状況(具体的な内容及び実績を含む。)、責任者が具体的に従事・経験した統計調査の内容(客数、調査方法等を含めた調査の具体的な内容を含む。) 総務省や個別の調査客体への緊急対応等迅速に対応すべき業務への対応体制。 調査の状況を把握する体制、回収状況に応じた適切な指導の体制。 委託者の名称、受託した統計調査の具体的な内容(調査対象(世帯・事業所・企業)、客数、調査方法(郵送、調査員等)、調査期間、回収率など詳細内容)。業務従事予定者の統計調査に係る専門知識・ノウハウの具体的な内容。 認証を受けている…6点、認証を受けていない…0点	基礎点 3	1	1	1
2.2 設備・環境						
2.2 設備・環境	電話・FAX・パソコン・インターネット環境の具体的な整備状況。調査用品、調査関係書類の保管場所、パソコン(台数)の配置を含めた執務室・作業室のスペース及び配置状況(各工程別)。 地方拠点の所在地、配置人数。統計調査担当者の配置状況、具体的な実施業務内容。 調査員の確保、設備状況及び雇用形態又は調査員を確保する体制。 具体的な調査員選考基準、平均経験年数、男女別・年代別の実人数、割合、平均年齢、待遇(具体的な報酬内容等)。 調査員の担当地域、配置人数等の考え方、具体的な実施業務内容。 具体的な管理・監視の方法、メーキング等不正の未然防止やモチベーション維持のための工夫(独自の取組等)。 サービス産業動向調査の内容、秘密の保護、客体への適切な接遇、的確な事務処理の実施等研修の実施体制、研修期間(日数、時間等)。 業務従事予定者の質の確保、向上のための具体的な研修内容(特に担当客体への対応、協力を得るために工夫した応接・アプローチ等)、参加型・体験型研修の実施・参加状況、最近の研修教材(添付)。 セキュリティポリシー又はこれに順ずる規則の策定・整備・遵守の状況、セキュリティ担当責任者の情報。 認証を受けている…1点、認証を受けていない…0点 認証を受けている…6点、認証を受けていない…0点	電話・FAX・パソコン・インターネット環境の具体的な整備状況。調査用品、調査関係書類の保管場所、パソコン(台数)の配置を含めた執務室・作業室のスペース及び配置状況(各工程別)。 地方拠点の所在地、配置人数。統計調査担当者の配置状況、具体的な実施業務内容。 調査員の確保、設備状況及び雇用形態又は調査員を確保する体制。 具体的な調査員選考基準、平均経験年数、男女別・年代別の実人数、割合、平均年齢、待遇(具体的な報酬内容等)。 調査員の担当地域、配置人数等の考え方、具体的な実施業務内容。 具体的な管理・監視の方法、メーキング等不正の未然防止やモチベーション維持のための工夫(独自の取組等)。 サービス産業動向調査の内容、秘密の保護、客体への適切な接遇、的確な事務処理の実施等研修の実施体制、研修期間(日数、時間等)。 業務従事予定者の質の確保、向上のための具体的な研修内容(特に担当客体への対応、協力を得るために工夫した応接・アプローチ等)、参加型・体験型研修の実施・参加状況、最近の研修教材(添付)。 セキュリティポリシー又はこれに順ずる規則の策定・整備・遵守の状況、セキュリティ担当責任者の情報。 認証を受けている…1点、認証を受けていない…0点 認証を受けている…6点、認証を受けていない…0点	基礎点 1	1	1	1
2.5 研修(教育)						
2.5 研修(教育)	調査票等の搬送・保管体制について具体的に示されているか。 本業務の実施予定組織・部門が、財団法人日本情報処理開発協会又は協会の指定機関によりプライバシーマークの認定を受けている、又はこれと同等の個人情報保護のマネジメントシステムを確立しているか。 本業務の実施予定組織・部門が、財団法人日本情報処理開発協会によるISMS適合性評価制度の認証を受けている、又はこれと同等の情報セキュリティ管理システムを確立しているか。 効果的かつ実現可能なセキュリティ対策が具体的に示されているか。	セキュリティポリシー又はこれに順ずる規則の策定・整備・遵守の状況、セキュリティ担当責任者の情報。 認証を受けている…1点、認証を受けていない…0点 認証を受けている…6点、認証を受けていない…0点	基礎点 2	1	1	1
2.6 セキュリティ対策						
2.6 セキュリティ対策	効果的かつ実現可能なセキュリティ対策が具体的に示されているか。	データを持ち出し、持ち込み、目的外のデータの閲覧の禁止等に関する効率的かつ実現可能なセキュリティ対策の具体的な取組内容。セキュリティマニュアルの作成状況。責任者の配置状況。	基礎点 18	1	6	12

評価項目	評価基準	留意事項	項目		項目	
			項目 合計	基礎 点	項目 合計	基礎 点
3. 個別業務の実施方法						
3.1 名簿データ等の整備	名簿データ及び管理ファイル更新等の実施方法・手順等が具体的に示されているか。	名簿データ及び管理ファイル更新、データ間の同期等のための具体的な取組・対策内容。	基礎点	1	1	1
	企業等・事業所の名称及び所在地等の最新の状況を把握するための確認方法、名簿データ及び管理ファイル間の同期方法について、工夫がみられるか。(☆)	最新の状況を把握するためのインターネット、民間データベース、登記簿情報等の効果的な利活用(独自の取組等)・名簿データ及び管理ファイル間の効果的かつ効率的に実施するための工夫内容(独自の同期方法の提案等)。	加点	6	6	1
	調査関係書類・用品の作成・印刷・配布の実施方法、これらの実施手順等が具体的に示されているか。	契約から調査開始までの具体的な準備・取組スケジュール。 受託期間全体の月間の具体的なスケジュール。	基礎点	1	1	1
3.2 調査関係書類・用品の作成・印刷・配布	調査票の提出率及びオンライン調査での回収率を高めるための工夫がみられるか。(☆)	本業務を効果的かつ効率的に実施するための工夫内容(独自の調査用品の提案等)。	加点	30	30	3
	協力依頼の実施方法・手順等が具体的に示されているか。	インターネット・民間データベース、登記簿情報等の効果的な利活用、独自のデータベースの作成(独自の取組等)。	基礎点	1	1	1
3.3 協力依頼	あて先不明等の調査企業等・事業所について移転先等を把握する方法、廃業事業所の的確な把握・確認及び代替事業所への迅速な対応について、工夫がみられるか。(☆)	調査協力・回収率の確保のための具体的な取組・対策内容(調査方法別)。低い回収率の調査員に対する指導・支援等の内容。	基礎点	1	1	1
	調査企業等・事業所の協力を得やすくするための工夫がみられるか。また、オンライン調査への変更を促進する工夫がみられるか。(☆)	インターネット、民間データベース、登記簿情報等の効果的な利活用(独自の取組等)。	加点	42	18	3
3.4 照会(問合せ・苦情等)対応	調査票への記入の正確さを向上させるための工夫がみられるか。(☆)	記入ガイドの作成、電話による案内等(独自の取組等)。	基礎点	1	1	1
	照会(問い合わせ・苦情等)の対応方法・手順等が具体的に示されているか。	具体的な運営体制・配置人数(専任者以外)、受付時間の適切性。	基礎点	1	1	1
3.5 調査票の回収・検査・疑義照会	過去の実績等を踏まえ、通常期・繁忙期・閑散期を考慮した適切な照会対応を実施するための仕組み・体制が整っているか。	照会対応の具体的な実施体制等(従事人数、従事者の平均経験年数等を含む)。	基礎点	1	1	1
	迅速かつ適切な照会対応を行うための工夫がみられるか。(☆)	苦情、照会内容のデータベース化と情報共有化方策・インターネット等の効果的な利活用、問い合わせ・苦情対応等のマニュアルの作成、混雑時対応等重層上の工夫内容等(独自の取組等)。	加点	30	12	2
3.6 督促	調査票の回収・受付・検査・疑義照会の実施体制は妥当か。これらの業務の実施方法、手順等が具体的に示されているか。	回収調査票の検査・確認の具体的な体制(従事人数を含む)。(☆) 回収調査票の検査・確認や疑義発生時の処理手順における工夫内容(独自の取組等)。	基礎点	1	1	1
	標準層の事業所について、前期事業から標準交換が行われたこと及び調査開始直後である状況に配慮して、調査協力を得るための工夫がみられるか。(☆)	標準層の事業所の安定的な調査票回収や回収率を向上させるための効果的な取組や工夫内容(独自の取組等)。	加点	54	12	2
3.7 調査票の電子データ作成等	調査票の疑義照会業務を迅速かつ効果的に実施するための仕組み・体制が整っているか。	疑義照会業務の具体的な実施体制(従事人数、従事者の平均経験年数等を含む)。	基礎点	1	1	1
	時期・回数など督促の実施方法・手順等が具体的に示されているか。	多くの疑義照会を滞留させず効果的かつ迅速に処理するための工夫・設備の状況(独自の取組等)。	基礎点	1	1	1
3.8 業務の引継ぎ	調査企業等・事業所に対する調査票の督促業務を迅速かつ効果的に実施するための仕組み・体制が整っているか。	督促業務の具体的な実施体制(従事人数、従事者の平均経験年数等を含む)。(☆) 調査企業等・事業所ごとの調査票の受付(回収)情報の整備・利活用等を踏まえた効果的な督促業務の取組・工夫内容(独自の取組等)。	基礎点	1	1	1
	回収率を確保・向上させるための工夫がみられるか。特に、督促等の方法については、事業従事者規模や産業分類に応じて変えるなど、より効果的・効果的な方法により業務に取り組んでいるか(☆)	督促のタイミング・手段(電話、はがき、訪問等)、回数・産業・規模等の調査企業等・事業所の状況に応じた効果的な取組・対応の工夫内容(独自の取組等)。特に1月及び3月の速報回収率が低い傾向にあることを考慮した効果的な取組の内容。	加点	48	18	3
3.9 調査票の電子データ作成等	調査票の電子データ作成等の実施方法・手順等が具体的に示されているか。	データに係る入力体制の状況(入力設備・規模・能力・実績等)。納品データのミス防止のための実施体制(入力員数を含む)。	基礎点	1	1	1
	正確かつ迅速に電子データをを行うための工夫がみられるか。(☆)	機動力のある入力作業等への整備、対応状況(小さいロットの入力への対応等を含む)。	加点	6	6	1
3.10 業務の引継ぎ	業務引継ぎの実施方法・手順等が具体的に示されているか。	総務省を通じて十分な引継ぎを実施するための具体的な準備・スケジュール等。	基礎点	1	1	1
	調査を滞りなく遂行するための仕組み・体制が整っているか。	業務引継ぎの具体的な実施体制。	加点	6	6	1
必須項目			17	17	17	17
新規性・創造性・効率的性を求める項目(☆)			198	198	198	198
実績を基盤とする項目			186	186	186	186
技術点合計			401	401	401	394

従来の実施状況に関する情報の開示

(別紙2)

1 従来の実施に要した経費 (単位:千円)

		平成26年度	平成27年度	平成28年度
(総務省)				
人件費	常勤職員	—	—	—
	非常勤職員	—	—	—
物件費				
委託費等	委託費 定額部分	102,038	394,825	128,957
	成果報酬等	—	—	—
	旅費その他	—	—	—
計(a)		102,038	394,825	128,957
参考値	減価償却費	—	—	—
	退職給付費用	—	—	—
(b) 間接部門費		—	—	—
(a)+(b)		102,038	394,825	128,957

(注記事項)

- ・本事業は平成26年8月から平成29年3月までの2年8か月間(平成27年及び28年調査分)を契約期間として、「競争の導入による公共サービスの改革に関する法律」(平成18年法律第51号)に基づく民間競争入札を実施し、契約形態は請負契約、調査票等一式の送付に係る送料については清算払としている。
- ・平成24年調査までは、会計法(昭和22年法律第35号)第29条の3第1項に基づく一般競争入札(総合評価落札方式)により行い、契約形態は本事業と同様である。
- ・上表の委託費等(委託費定額部分)は請負契約分であり、平成26年度は調査準備及び平成27年1～3月調査分、平成27年度は平成27年4月～平成28年3月調査分及び平成27年拡大調査(企業等、事業所)、平成28年度は平成28年4～12月調査分及び平成28年拡大調査(企業等のみ)である。
- ※平成27年拡大調査は企業等及び事業所の調査を実施するが、平成28年拡大調査は企業等のみであった。
- ・調査票等一式の送付に係る送料は以下のとおりであった(平成28年2月現在)。

(千円)	
平成26年度	平成27年度
20,617	86,921

※27年度は平成27年4月から平成28年1月までの分

2 従来の実施に要した人員 (単位:人)

	平成26年度	平成27年度	平成28年度
常勤職員	—	—	—
非常勤職員	—	—	—

(業務従事者に求められる知識・経験等)

○業務従事者全般については、統計調査の基本的・一般的事項、守秘義務、情報セキュリティ等の十分な理解が必要。加えて、四半期に1度、調査票の回収を行う調査員については、調査員の果たすべき役割等の調査員調査の十分な理解が必要(業務を実施する前に研修を実施)であり、照会対応・督促等業務の従事者については、応答事例集、トークスクリプト等の十分な理解が必要。

(業務の繁閑の状況とその対応)

○毎月かつ通年の業務である。毎月の業務では、毎月10日頃の4回目納品前(毎月月末～月初)が繁忙期。通年の業務では、調査の客体(事業所)からの問合せや照会が多数発生する2～4月が繁忙期である。(照会対応件数は、「5 従来の実施方法等」を参照のこと。)

(特記事項)

○民間事業者の実施体制(平成27年1月～12月調査までの実績)

単位:人日	
業務内訳	平成27年1月～12月
名簿等の整備等業務	1,416
調査関係書類・用品の作成等業務	2,566
調査依頼・督促(電話・はがき)、調査票の検査、疑義照会等業務	7,130
調査員による督促業務	3,682
その他(管理等)	409
合計	15,203

○調査員配置実績(平成27年12月現在までの実績)

都道府県	配置人数	都道府県	配置人数	都道府県	配置人数	都道府県	配置人数	都道府県	配置人数
01北海道	17	11埼玉県	9	21岐阜県	5	31鳥取県	2	41佐賀県	2
02青森県	2	12千葉県	7	22静岡県	9	32島根県	1	42長崎県	3
03岩手県	2	13東京都	23	23愛知県	18	33岡山県	4	43熊本県	3
04宮城県	4	14神奈川県	10	24三重県	5	34広島県	7	44大分県	2
05秋田県	2	15新潟県	5	25滋賀県	2	35山口県	3	45宮崎県	4
06山形県	2	16富山県	3	26京都府	5	36徳島県	1	46鹿児島県	6
07福島県	3	17石川県	2	27大阪府	13	37香川県	1	47沖縄県	2
08茨城県	5	18福井県	1	28兵庫県	5	38愛媛県	1	合計	225
09栃木県	4	19山梨県	1	29奈良県	1	39高知県	1		
10群馬県	2	20長野県	4	30和歌山県	1	40福岡県	10		

※ 調査員の人数は活動月の平均値。

○再委託を行っている業務について

- ①調査関係用品の印刷に係る業務
- ②調査関係書類等の封入作業及び送付に係る業務
- ③照会対応業務、督促等業務等のコールセンターに係る業務
- ④調査票のデータ入力、データクリーニング等の調査票の検査及び調査票の電子化に係る業務

3 従来の実施に要した施設及び設備

【平成26年度契約】

○施設

事務室170平方メートル(200平方メートル※)

○設備

サーバー5台(DBサーバー(本番)、DBサーバー(開発)、画像用サーバー、バックアップサーバー、VPN用サーバー)、スキャナ2台、パソコン38台(51台※)、電話65台(うちPHS 11台、ヘッドセット51台、固定電話3台)、複合機1台、調査票スキャナ2台、調査票カッター1台、書庫、机、椅子
※拡大調査実施時

(注記事項)

○事業を実施するために必要となる施設及び設備は、受託者において準備する必要がある。

○調査票の返送先が総務省であることから、調査票受付事務で必要となる機及び電話の設備、事務作業を行う場所(施設)については、総務省が無償で提供している。また、政府統計共同利用システムにログインするためのワンタイムパスワードトークン(認証用機器)についても総務省が無償で提供している。

4 従来の実施における目的の達成の程度

		(平成27年)													平均	
		目標値	1月	2月	3月	4月	5月	6月	7月	8月	9月	10月	11月	12月		
月次調査	速報 (%)	合計	-	46.0	50.0	46.1	50.3	49.4	48.3	51.3	49.2	49.9	51.6	49.0	49.9	49.2
		企業等	50.0	48.4	48.0	46.3	47.5	48.8	48.9	49.2	48.5	49.1	49.2	48.1	49.3	48.4
		事業所	50.0	44.9	50.9	46.0	51.6	49.7	48.0	52.3	49.5	50.3	52.8	49.5	50.2	49.6
	確報 (%)	合計	-	58.2	59.6	58.3	58.7	58.9	58.5	59.3	58.4	58.5	-	-	-	58.7
		企業等	55.0	55.1	55.0	54.4	55.2	56.0	55.8	55.5	55.2	55.7	-	-	-	55.3
		事業所	60.0	59.7	61.8	60.2	60.4	60.2	59.8	61.1	60.0	59.9	-	-	-	60.3

		目標値	平成27年
拡大調査	合計	-	59.8
	企業等	55.0	54.0
	事業所	60.0	60.7

※今期事業の目標値については、前期事業と同様としている。
(本実施要項「2(3)業務実施に当たり確保されるべき質」参照)

【確保されるべき質としての結果の正確性について】

納品物について、毎月4回、調査対象情報や過去の調査票情報等から審査を実施し、業務が適正かつ確実に実行されているかの確認をしている。なお、審査を通過しなかったものについては、民間事業者へ内容疑義として起票し、民間事業者側で内容確認(調査客体への架電等による内容確認も含む)し、必要に応じて修正し、再納品している。

5 従来の実施方法等

実施方法(業務フロー図等)

・別紙7のとおり

(事業の目的を達成する観点から重視している事項)

○毎月1回開催される定期連絡会をはじめ、照会対応、代替事業所等に関する報告など、打合せや電話・電子メール等により民間事業者と総務省との情報交換や意見交換を密に行い、調査の実施における具体的な問題点を把握し、改善を図ることにより、よりよい統計になるように努めている。
また、必要に応じて当該事業所の本社等に対して調査協力依頼を行い、複数の事業所が調査対象となった企業の場合には該当事業所の調査票について一括で提出可能とするなど、調査事業所の負担軽減を常に考慮し、調査への協力を得るための効果的な方法により調査を実施している。

○調査票等及び電磁的記録の使用場所、使用者の範囲、使用場所間の搬送体制、保管場所等の情報セキュリティについて、契約締結後に速やかに民間事業者へ規定を提出させ、規定に従い、厳密に管理をしている。

(注記事項)

参考情報として、照会件数等を以下に掲載する(平成28年1月現在までの情報であり、平成26年度契約の平成27年12月まで)。

1. 調査事業所からの照会対応件数

調査事業所からの照会専用のフリーダイヤル等自動課金着信サービス(平日9:00から18:00まで)及びメール等を通じて来た、問い合わせ等の月別件数と、当月の一日あたり最大件数は下表のとおり。なお、主な照会の内容は、調査票の記入の仕方、オンライン調査関係、総務省の調査であることの確認等である。

(平成28年1月時点)

	合計	1月	2月	3月	4月	5月	6月	7月	8月	9月	10月	11月	12月
照会件数	14,968	1,033	1,864	1,272	1,427	1,171	1,663	3,100	1,269	859	608	400	302
1日あたりの最大件数	-	199	148	82	145	103	217	202	100	61	46	35	41

2. 調査関係書類・用品の印刷部数

調査企業・事業所へ送付するために印刷した調査関係書類・用品の部数は下表のとおり(平成26年8月～平成27年12月)。

	企業等	事業所	
準備調査	事業活動確認票	7,820	-
	事業活動確認票依頼状	8,660	-
	事業活動確認票提出用封筒	1,770	-
月次調査	調査票記入依頼状	173,655	335,160
	調査票	180,210	398,510
	調査票の記入のしかた	14,605	24,605
	調査票提出用封筒	172,725	348,725
	オンライン使用ガイド	13,605	5,405
	事業活動一覧	11,000	25,500
拡大調査	調査票記入依頼状	11,000	70,010
	調査票	8,735	106,700
	調査票の記入のしかた	12,150	73,650
	調査票提出用封筒	12,500	87,000
	オンライン使用ガイド	-	-
事業活動一覧	10,000	66,500	

3. 督促等の件数

(1) 架電・はがきによる督促

① 月次調査

月次調査(39,000客)の督促件数及び効果は以下のとおり。

(平成28年1月時点)

		平均	1月票	2月票	3月票	4月票	5月票	6月票	7月票	8月票	9月票	10月票	11月票
企業等 [13,000]	督促数	5,160	10,067	4,967	6,246	5,017	4,998	4,365	3,511	4,617	3,323	4,488	5,333
	回収数	1,995	6,800	1,528	2,791	1,636	1,543	1,234	1,157	1,159	1,009	1,097	900
	回収率と率(%)	(15.3%)	(52.3%)	(11.8%)	(21.5%)	(12.6%)	(11.9%)	(9.5%)	(8.9%)	(8.9%)	(7.8%)	(8.4%)	(6.9%)
事業所 [26,000]	督促数	8,900	10,720	5,619	11,225	9,459	10,481	8,067	6,076	8,989	7,378	7,899	10,104
	回収数	6,237	5,753	3,422	8,926	7,854	8,258	5,972	4,192	6,706	5,549	5,941	7,095
	回収率と率(%)	(24%)	(22.1%)	(13.2%)	(34.3%)	(29.4%)	(31.8%)	(23.5%)	(16.1%)	(25.8%)	(21.3%)	(22.9%)	(27.3%)
合計	督促数	13,760	20,787	10,586	17,471	14,476	15,479	12,432	9,587	13,606	10,701	12,477	15,437
	回収数	8,233	12,553	4,950	11,717	9,290	9,801	7,206	5,349	7,865	6,558	7,038	7,995
	回収率と率(%)	(21.1%)	(32.2%)	(12.7%)	(30.0%)	(23.8%)	(25.1%)	(18.5%)	(13.7%)	(20.2%)	(16.8%)	(18.0%)	(20.5%)

②拡大調査

月次調査も対象(33,500客体)の場合、上記(1)の督促と併せて実施している。拡大調査のみ対象(43,000客体)の督促件数及び効果は以下のとおり。

		合計
事業所	督促数	13,562
[43,000]	回収数	2,727
	回収率寄与(%)	(6.3%)

(2)調査員による督促

四半期に1度、確報が公表されるまでの調査月の調査票を対象として、未回収の調査票を原則10人未満の事業所に直接訪問・回収を実施している(調査員回収)。平成27年12月までの間は原則3回(5月、8月、11月)としている。調査員回収を民間事業者の提案により、30人未満の事業所等を対象とし、7ヶ月(3月、5月、7月、8月、9月、10月、11月)実施している。その活動及び効果は以下のとおり。

		3月	5月	7月	8月	9月	10月	11月
月次調査	企業等 [13,000]	督促数	-	-	302	-	-	207
		回収数	-	-	76	-	-	60
		回収率寄与率(%)	-	-	0.6	-	-	0.5
事業所 [28,000]	督促数	4,342	2,656	-	2,311	-	-	1,360
	回収数	1,672	1,085	-	858	-	-	598
	回収率寄与率(%)	6.7	4.4	-	3.5	-	-	2.4
拡大調査 [43,000]	督促数	-	-	-	6,534	2,272	1,284	-
	回収数	-	-	-	2,515	893	524	-
	回収率寄与率(%)	-	-	-	4	1.4	0.8	-

4. 調査企業・事業所への疑義照会件数

民間事業者又は総務省の調査票の検査後、調査企業・事業所へ電話等により調査票の記入内容について照会した件数は以下のとおり。なお、疑義照会の主な内容は、企業等調査の事業活動別売上高などの一部未記入や誤記であった。

(平成28年1月時点)

	合計	平成26年				平成27年											
		10月	11月	12月	1月	2月	3月	4月	5月	6月	7月	8月	9月	10月	11月	12月	
月次調査	50,666	291	234	26	150	5,005	6,903	5,570	5,303	4,542	4,431	3,938	3,921	3,814	3,359	3,179	
拡大調査	24,572	-	-	-	-	-	-	-	-	459	9,793	8,608	4,042	1,301	322	47	
合計	75,238	291	234	26	150	5,005	6,903	5,570	5,303	5,001	14,224	12,546	7,963	5,115	3,681	3,226	

※平成26年は事前調査(事業活動確認表)に関する件数。

5. オンライン実施状況

オンラインによる回答状況は以下のとおり。

(平成28年1月時点)

		1月	2月	3月	4月	5月	6月	7月	8月	9月	10月	11月	12月	年平均
全体		10.4	14.3	14.9	15.1	15.1	15.2	15.2	15.5	15.8	15.8	16.6	16.7	15.1
	企業等	19.8	19.6	20.2	20.1	19.8	20.1	20.7	20.9	20.7	21.0	21.5	21.5	20.5
	事業所	6.2	12.1	12.6	12.9	13.0	13.0	12.8	13.1	13.2	13.4	14.3	14.4	12.6

※オンライン回答率=オンライン回答数/調査回答数

※網掛けは速報値

総務省の組織図

(平成27年4月現在)

別紙3(参考)

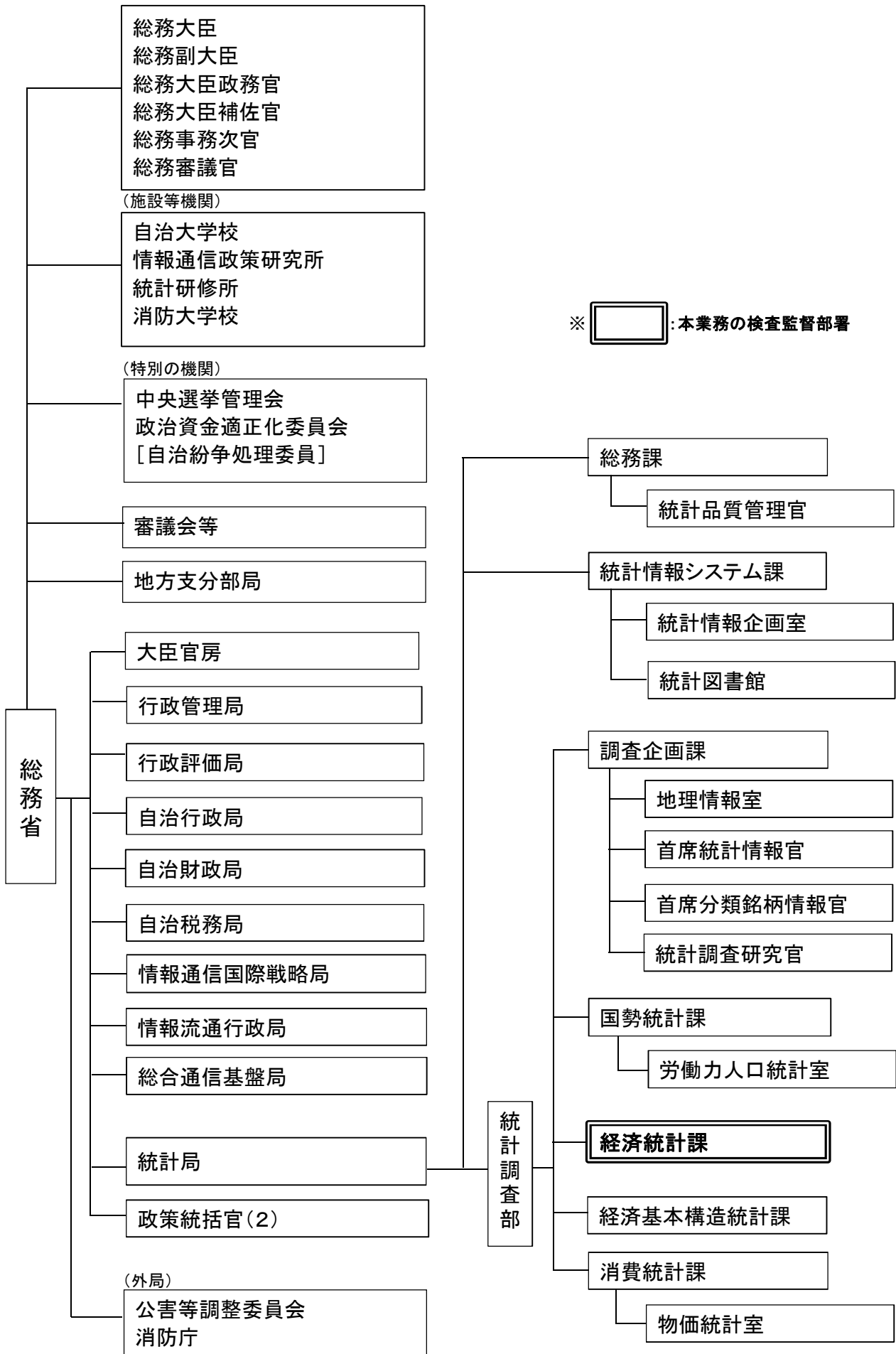

別紙4 オンライン調査システムの利用に係る動作環境

オンライン調査システムの利用に当たっては、民間事業者（受託者）及び報告者について、それぞれ以下の動作環境が必要となる（平成28年2月時点）。

1 民間事業者（受託者）に必要な動作環境

(1) パソコン環境

OS	Windows 7 SP1、Windows 8.1*、Windows 10*
ブラウザ	Internet Explorer 11、Firefox 最新版
PDF利用ソフト	Adobe Reader XI 以上

(2) 通信環境

固定されたグローバル IP アドレスからインターネットへの接続が可能であること。

2 報告者に必要な動作環境

(1) パソコン環境

OS	Windows Vista SP2、Windows 7 SP1、Windows 8.1*、Windows 10*、MacOS X 最新版
ブラウザ	Internet Explorer 9、Internet Explorer 11、Firefox 最新版
PDF利用ソフト	Adobe Reader XI 以上

※「デスクトップモード」の場合に限る。

(2) 通信環境

ADSL、光等のブロードバンド環境を推奨する。

総務省への提出物等

(別紙5)

NO	提出物件等		媒体	様式		提出時期	内容説明	留意事項等
	名称等	提出物等		指定 有無	資料 番号			
1	調査関係書類提出明細書		電子	有	別紙 5-1	原則、 月次調査は、 ・速報の公表(調査月の翌々月下旬) 1回目:調査月の翌月の20日 2回目:調査月の翌月の末日 3回目:調査月の翌々月の10日 4回目:調査月の翌々月の15日 ・確報の公表(調査月の5か月後下旬) 上記速報の納品期限の日に合わせて、調査月の5か月後の15日までは毎月1回納品する	調査票種類毎の枚数、イメージデータ数、廃業企業数、代替事業所数を月毎に取り纏めたもの	
2	調査票回収状況報告書		電子	有	別紙 5-2		調査月毎、調査対象毎の数、回収率等の状況報告を取り纏めたもの	
3	記入済調査票		紙	有	別紙 5-3		調査客体が記入した調査票	調査票収納ケースに入れて提出する。なお、輸送の際には、収納ケースの破損や梱包の崩れがないよう輸送は箱にいれるなどの措置を講ずること。
4	記入済調査票の電磁氣的記録		電子	有	-	・拡大調査は、 1回目:調査月(6月)の翌月末日(7月末日) 2回目:調査月(6月)の2か月後末日(8月末日) 3回目:調査月(6月)の3か月後末日(9月末日) 4回目:調査月(6月)の4か月後末日(10月末日) 5回目:調査月(6月)の5か月後中旬(11月中旬) 6回目:調査月(6月)の5か月後末日(11月末日)	調査客体が記入した調査票情報を電磁氣的記録にしたもの	民間事業者の審査等に使用する調査票のイメージデータの形式はTIF、モノクロ2値、G4-MMR圧縮、解像度400dpi、1イメージ/1ファイルとする。ただし、納品物件については、当面上記形式の解像度は200dpiとする。
5	企業等管理ファイル		電子	有	別紙 5-4		名簿情報を含んだ企業等調査の客体について、基礎情報、調査情報等を含んだファイル	
6	事業所管理ファイル		電子	有	別紙 5-5		名簿情報を含んだ事業所調査の客体について、基礎情報、調査情報等を含んだファイル	
7	廃業企業等報告書	・廃業等報告書	電子	有	別紙 5-5		廃業した企業等についての報告	
8		・事業活動の廃業等報告	電子	有	別紙 5-6		事業活動を削除、追加、内容変更した企業等についての報告	
9	代替事業所報告書		電子	有	別紙 5-6		廃業した事業所に対する代替選定した事業所についての報告	
10	調査関係書類・用品		紙及び電子	有	別紙 5-7	作成後速やかに。印刷後100部納品(調査員証は1部)	調査関係書類・用品物件	
11	照会内容報告書		電子	有	別紙 5-8	最低でも毎週1回、取り纏めたものを月1回	客体からの日々の電話等による照会内容毎の件数等の報告。	企業、事業所・全体別及び必要に応じて月次・拡大別照会内容別に日々の件数を取り纏めたもの
12	疑義照会状況の報告		電子	有	別紙 5-8	最低でも毎週1回、取り纏めたものを月1回	総務省から民間事業者への提出された調査票等の疑義照会内容、件数等の報告	企業、事業所・全体別及び必要に応じて月次・拡大別照会内容別に日々の件数を取り纏めたもの
13	督促等状況の報告(№28、29との関係 性あり)	・督促等計画書	紙又は電子	無	-	督促等実施前に提出	督促等の実施方法、実施件数、督促配置数等の計画	
14		・督促等状況報告書	紙又は電子	無	-	督促等を行った月	上記に合わせ実施した年月日毎の実施状況報告書	
15		・督促効果の検証用シート	電子	有	別紙 5-9	総務省からの求めに応じて	架電、はがき、調査員による督促活動、調査票返送状況を取り纏めたもの	
16	照会内容及び調査事項別の補記・訂正の状況報告		紙又は電子	有	別紙 5-10	総務省からの求めに応じて	調査票の検査に伴い、民間事業者から客体への照会内容、補記、訂正の状況報告	
17	被調査確認報告書		電子	無	別紙 5-11	平成31年3月中旬	調査員による調査票の回収が適切に実施されているかを確認するための月次調査3%以上、拡大調査3%以上に被調査確認を実施	月次調査、拡大調査別の回答状況の取り纏めたものを報告(調査数、回答数、解答内容に合わせた数など)
18	調査票提出用封筒受領枚数報告		紙又は電子	無	-	毎日、取り纏めたものを月1回	日々の調査票の受領枚数を取り纏めたもの	
19	毎月の業務担当者の配置実績及び勤務体制予定表		電子	有	別紙 5-12	毎月初め	業務担当者の配置予定、実績、人日、調査員の活動数及び対象事業所数の記録。	

総務省への提出物等

(別紙5)

NO	提出物件等		媒体	様式		提出時期	内容説明	留意事項等
	名称等	提出時期		指定 有無	資料 番号			
20	事業報告書	・平成29年調査	※ 紙又は電子	無	平成30年3月31日まで	納品物、報告書、その他提出物、改善策等について、分析等し、取り纏めた平成29年調査の報告書(記載内容は別途提示)	報告書の内容については、出来るだけ早期に調整する(遅くとも2月までには確定)。	
21		・平成30年調査	紙又は電子	無	平成31年3月31日まで	納品物、報告書、その他提出物、改善策等について、分析等し、取り纏めた平成30年調査の報告書(記載内容は別途提示)	報告書の内容については、出来るだけ早期に調整する(遅くとも2月までには確定)。	
22	緊急時の連絡体制		紙又は電子	無	契約後速やかに	緊急時の連絡体制表	提案書の内容を提出	
23	セキュリティ管理規定	・管理規定	紙又は電子	無	規定変更後速やかに、契約締結後電子媒体のみ提出	提案時に提出したものを提出。修正に応じて再提出	提案書の内容を提出	
24		・事故等発生状況等報告書及び対応結果報告書	紙又は電子	無	事故等発生後速やかに	事故等発生時にその詳細な状況、対応策、対応結果、今後の再発防止策等の報告書		
25	オンライン調査回答者情報		電子	有 別紙5-13	速やかに提出	オンライン調査を実施する事業所・企業等の情報を取り纏めたもの。		
26	災害連絡票		紙又は電子	無	災害発生後、状況を把握次第速やかに	地震等による災害発生時の状況報告及び結果報告		
27	電磁氣的記録・調査関係書類等廃棄報告書		紙又は電子	無	契約終了後、速やかに	本業務に係る書類等の廃棄に関する結果報告	廃棄したことを示す証明書(会社名、代表名、印、廃棄した旨の内容等)	
28	未回収調査票の回収計画(調査員督促)(NO13、14、15と関連性あり)	・督促計画書	紙又は電子	無	督促等実施前に提出	督促等の実施方法、実施件数、調査員数等の計画		
29	※ 作成対象は、原則、従事者規模10人未満の事業所	・督促等状況報告書	紙又は電子	無	督促等を行った月	上記に合わせ実施した年月日毎の実施状況報告書		
30	研修報告	・研修実施計画書	紙又は電子	無	研修実施前に提出	研修のスケジュール、受講者予定人数(内訳も含む)、カリキュラム、教材内容、研修理解度アンケート等の研修計画書	提案書で提出したものを	
31		・研修結果報告書	紙又は電子	無	研修実施後に提出	研修実施日、研修内容、受講者人数(内訳も含む)、理解度アンケート等の結果を取り纏めたもの等の研修結果報告書		
32	本業務のスケジュール表(予定表)及び実績表		紙又は電子	無	契約締結後速やかに(更新毎にも提出)	本業務を実施するにあたり全体的なスケジュール表	提案書で提出したものをペースとしてスケジュールを修正。実施日などの日を記載。イメーシHWEB。	
33	業務の改善策(改善方法)		紙又は電子	無	①業務の質が満たされないと総務省が判断した場合(目標回収率を達成しない場合など) ②民間事業者が業務実施結果を踏まえ、業務の質の確保、向上を図るために業務改善が必要と判断した場合	改善が必要な場合、改善箇所、改善するための具体的な方策、方策を講じた結果、今後の再発防止策等についての報告		
34	実施予定経費(落札金額のこと)及び実施経費		紙又は電子	無	総務省の指示に基づき提出(必要に応じ)	落札額に対する実施予定経費と業務を実施した際の実際に要した費用(実施経費)の比較	費用のみでなく、調査に要した人員としても取り纏める予定。ただし、調査員数等についてはNO19、28、29等で把握する。	
35	再委託先のモニタリングの方法(品質を評価する基準)		紙又は電子	無	平成29年1月まで(既存のものがある場合は、それを提出)	民間事業者が再委託している調査票のデータ入力・クリーニング、コールセンター、印刷、システム開発等の業務については納品物毎に品質基準を定め、それらを定量的に評価する。		
36	関係用品印刷部数		電子	有 別紙5-15	毎月1回	関係用品の印刷部数を内容別・月別に示した資料		
37	廃業企業等・代替事業所・疑難照会件数		電子	有 別紙5-16	毎月1回	月別・調査(月次・拡大・企業・事業所)別に件数を取り纏めた資料		
38	受電報告		電子	有 別紙5-17	毎月1回	受電内容別に件数を取り纏めた資料		

※納品期限が行政機関の休日に当たるときは、原則として、その日前において、その日に最も近い行政機関の休日でない日とする。また、納品期限を過ぎて提出された調査に係る部分については、総務省の指示に従い適切に業務を行い、速やかに納品する。
※総務省が上記以外の資料を要求した場合はこれに応じること。また、提出物等の媒体は、原則、上記のとおりとするが、総務省がその他様式を指定した場合はこれに応じること。

調査関係書類提出明細書（平成 年 月調査）
 （平成 年 月分 回目提出）

提出年月日 平成 年 月 日

1 提出物

調査票枚数（合計）	0枚（調査票収納ケース（合計）		ケース）
月次調査			
企業等用 枚数	0枚	事業所用 枚数	0枚
調査票収納ケース	ケース	調査票収納ケース	ケース
1 か月目用調査票	0枚	1 か月目用調査票	0枚
月次調査票	0枚	月次調査票	0枚
確々報用調査票	0枚	確々報用調査票	0枚
集計対象外調査票	0枚	集計対象外調査票	0枚
拡大調査			
企業等用 枚数	0枚	事業所用 枚数	0枚
調査票収納ケース	ケース	調査票収納ケース	ケース
拡大調査票	0枚	拡大調査票	0枚
確々報用調査票	0枚	確々報用調査票	0枚
集計対象外調査票	0枚	集計対象外調査票	0枚
CD-R	1枚		
調査票データ（調査票イメージデータ+オンライン調査票データ）	0データ	企業等管理ファイル（ 年）	
1 か月目用調査票（企業等用）	0データ	月次調査	企業等
1 か月目用調査票（事業所用）	0データ	拡大調査	企業等
月次調査票（企業等用）	0データ	事業所管理ファイル（ 年）	
月次調査票（事業所用）	0データ	月次調査	事業所
拡大調査票（企業等用）	0データ	拡大調査	事業所
拡大調査票（事業所用）	0データ	廃業等報告書	
調査票イメージデータ	0データ	月次調査	企業等
1 か月目用調査票（企業等用）	0データ	拡大調査	企業等
1 か月目用調査票（事業所用）	0データ	代替事業所報告書（月次調査）	事業所
月次調査票（企業等用）	0データ	悉皆層	事業所
月次調査票（事業所用）	0データ	標本層	事業所
拡大調査票（企業等用）	0データ	代替事業所報告書（拡大調査）	事業所
拡大調査票（事業所用）	0データ	悉皆層	事業所
オンライン調査票データ	0データ	標本層	事業所
1 か月目用調査票（企業等用）	0データ		
1 か月目用調査票（事業所用）	0データ		
月次調査票（企業等用）	0データ		
月次調査票（事業所用）	0データ		
拡大調査票（企業等用）	0データ		
拡大調査票（事業所用）	0データ		

※ 調査票は、1 調査客体を1 調査票（データの場合は、1 調査客体を1データ）と数える。

2 調査月別調査票回収状況（今回納品分）

(1)月次調査

(a)調査票回収状況（確報月まで）

		合計	企業等		事業所		
			郵送		郵送		オンライン
			うち調査員	オンライン	うち調査員	オンライン	
合計	集計対象調査票						
	調査票提出枚数						
	訂正調査票提出枚数						
	集計対象外調査票						
	廃業企業等・事業所分調査票						
	白紙・非配布調査票						
平成29年 9月分	集計対象調査票						
	調査票提出枚数						
	訂正調査票提出枚数						
	集計対象外調査票						
	廃業企業等・事業所分調査票						
	白紙・非配布調査票						
平成29年 8月分	集計対象調査票						
	調査票提出枚数						
	訂正調査票提出枚数						
	集計対象外調査票						
	廃業企業等・事業所分調査票						
	白紙・非配布調査票						
平成29年 7月分	集計対象調査票						
	調査票提出枚数						
	訂正調査票提出枚数						
	集計対象外調査票						
	廃業企業等・事業所分調査票						
	白紙・非配布調査票						
平成29年 6月分	集計対象調査票						
	調査票提出枚数						
	訂正調査票提出枚数						
	集計対象外調査票						
	廃業企業等・事業所分調査票						
	白紙・非配布調査票						

(b) 調査票回収状況 ((a)以外の月)
(必要な場合のみ記載)

		合計	企業等			事業所		
			郵送	オンライン	郵送	オンライン	オンライン	
								うち調査員
平成29年 5月分	集計対象調査票							
	調査票提出枚数							
	訂正調査票提出枚数							
	集計対象外調査票							
	廃業企業等・事業所分調査票							
	白紙・非配布調査票							
平成29年 4月分	集計対象調査票							
	調査票提出枚数							
	訂正調査票提出枚数							
	集計対象外調査票							
	廃業企業等・事業所分調査票							
	白紙・非配布調査票							
平成29年 3月分	集計対象調査票							
	調査票提出枚数							
	訂正調査票提出枚数							
	集計対象外調査票							
	廃業企業等・事業所分調査票							
	白紙・非配布調査票							
平成29年 2月分	集計対象調査票							
	調査票提出枚数							
	訂正調査票提出枚数							
	集計対象外調査票							
	廃業企業等・事業所分調査票							
	白紙・非配布調査票							
平成29年 1月分	集計対象調査票							
	調査票提出枚数							
	訂正調査票提出枚数							
	集計対象外調査票							
	廃業企業等・事業所分調査票							
	白紙・非配布調査票							

(備考)

--

2 調査月別調査票回収状況（今回納品分）

(2)拡大調査

		合計	企業等		事業所	
			郵送		郵送	
			うち調査員	オンライン	うち調査員	オンライン
合計	集計対象調査票					
	調査票提出枚数					
	訂正調査票提出枚数					
	集計対象外調査票					
	廃業企業等・事業所分調査票					
	白紙・非配布調査票					
平成29年分	集計対象調査票					
	調査票提出枚数					
	訂正調査票提出枚数					
	集計対象外調査票					
	廃業企業等・事業所分調査票					
	白紙・非配布調査票					
平成28年分	集計対象調査票					
	調査票提出枚数					
	訂正調査票提出枚数					
	集計対象外調査票					
	廃業企業等・事業所分調査票					
	白紙・非配布調査票					
平成27年分	集計対象調査票					
	調査票提出枚数					
	訂正調査票提出枚数					
	集計対象外調査票					
	廃業企業等・事業所分調査票					
	白紙・非配布調査票					
平成26年分	集計対象調査票					
	調査票提出枚数					
	訂正調査票提出枚数					
	集計対象外調査票					
	廃業企業等・事業所分調査票					
	白紙・非配布調査票					
平成25年	集計対象調査票					
	調査票提出枚数					
	訂正調査票提出枚数					
	集計対象外調査票					
	廃業企業等・事業所分調査票					
	白紙・非配布調査票					

(備考)

--

調査票回収状況報告(平成 年 月調査)

(平成 年 月分 回目提出)

提出年月日 平成 年 月 日

○調査月別調査票回収状況(累計)

1 月次調査の回収状況

(1) 確報月まで

		合計	企業等		事業所	
			郵送	オンライン	郵送	オンライン
			うち調査員		うち調査員	
当月分	調査対象の全数					
	集計対象外客体数					
	集計対象調査票提出客体数					
	回収率					
平成29年 8月分	調査対象の全数					
	集計対象外客体数					
	集計対象調査票提出客体数					
	回収率					
平成29年 7月分	調査対象の全数					
	集計対象外客体数					
	集計対象調査票提出客体数					
	回収率					
平成29年 6月分	調査対象の全数					
	集計対象外客体数					
	集計対象調査票提出客体数					
	回収率					

(2) 調査票提出状況((1)以外)

(必要な場合のみ記載)

		合計	企業等		事業所	
			郵送	オンライン	郵送	オンライン
			うち調査員		うち調査員	
平成29年 5月分	調査対象の全数					
	集計対象外客体数					
	集計対象調査票提出客体数					
	回収率					
平成29年 4月分	調査対象の全数					
	集計対象外客体数					
	集計対象調査票提出客体数					
	回収率					
平成29年 3月分	調査対象の全数					
	集計対象外客体数					
	集計対象調査票提出客体数					
	回収率					
平成29年 2月分	調査対象の全数					
	集計対象外客体数					
	集計対象調査票提出客体数					
	回収率					
平成29年 1月分	調査対象の全数					
	集計対象外客体数					
	集計対象調査票提出客体数					
	回収率					

(備考)

--

調査票回収状況報告(平成 年 月調査)

(平成 年 月分 回目提出)

提出年月日 平成 年 月 日

○調査月別調査票回収状況(累計)

2 拡大調査の回収状況

		合計	企業等			事業所		
			郵送		オンライン	郵送		オンライン
			うち調査員			うち調査員		
当年分	調査対象の全数							
	集計対象外客体数							
	集計対象調査票提出客体数							
	回収率							
平成28年分	調査対象の全数							
	集計対象外客体数							
	集計対象調査票提出客体数							
	回収率							
平成27年分	調査対象の全数							
	集計対象外客体数							
	集計対象調査票提出客体数							
	回収率							
平成26年分	調査対象の全数							
	集計対象外客体数							
	集計対象調査票提出客体数							
	回収率							
平成25年分	調査対象の全数							
	集計対象外客体数							
	集計対象調査票提出客体数							
	回収率							

(備考)

--

●この統計調査は統計法に基づき、総務大臣の承認を受けた事業者が対象です。
●秘密の事項には万全を期しておりますので、ありのままを記入してください。
●この調査票は、統計局に送付され、総務局に送付されることとなります。

20 年 月分とその前月分について記入してください

総務省統計局

調査票の内容について 照会する場合がありますので 記入をお願いします。

所属部署名

記入者氏名

電話番号 () (内線:)

税抜き 原則税込みで記入してください。ただし、会計処理上税込みで記入することが困難な場合は税抜きで記入し、□内にレを記入してください。

1. 貴社(団体等)の月間売上高

1.(1) 事業活動の内容

※今月以降実施しない事業活動については、事業活動名を二重線で消し、備考欄②に状況について記入してください。

1.(2) 売上高(収入額)

※金額は、千円未満を四捨五入し記入してください。
※一時的に売上高がない場合は、売上高を「0」とし、備考欄②にその状況について記入してください。

Table with columns for month (前月, 今月) and units (億, 百万, 万, 千円). Rows 1-5 for business activities and 'その他'.

【備考欄②】貴社(団体等)について、大きな変化があった場合は、その状況を記入してください。

- 1 今月他社(団体等)との合併があった
2 今月分社化(法人の分割)があった
3 今月資本金の変更があった



2. 貴社(団体等)の月末の事業従事者数(月末に最も近い営業日の状況を記入してください。 ※該当する従事者がいない場合は空欄にせず、「0」人とご記入ください。

Table for employee counts with columns for 有給役員, 正社員・正職員, 正社員・アルバイトなど, 臨時雇用者, and 総数. Rows for 前月 and 今月.

●この統計調査は統計法に基づき、総務大臣の承認を受けた重要な調査です。
●秘密の事項には方角を明記していただきますので、ありのままを記入してください。
●この調査票は、統計的に処理され、集計資料に変わることがありません。

20 年 月分とその前月分について記入してください

調査票の内容について照会する場合がありますので記入をお願いします。

所属部署名

記入者氏名

電話番号 () (内線:)

1. 貴事業所全体の月間売上高

原則税込みで記入してください。ただし、会計処理上税込みで記入することが困難な場合は税抜きで記入し、口内しを記入してください。

税抜き

売上高(収入額)

※金額は、千円未満を四捨五入してください。

※季節的要因等によって一時的に売上高が下がる場合、下の備考欄②にその状況について記入してください。

※前年同月と比較できない場合は前月との比較を記入してください。

Table with columns for 前月 and 今月, and rows for 売上高 (千円未満を四捨五入) and 前年同月との比較.

2. 貴事業所の主な事業活動の種類

※記載している事業活動と現在行っている主な事業活動が同じであれば、その右の選択肢の「1 はい」に、異なる場合は「2 いいえ」に○を付けてください。

貴事業所の主な事業活動

選択肢に○を付けてください

現在行っている主な事業活動の内容を記入してください(左の選択肢で「2 いいえ」を選択した場合のみ)

Form for selecting activity types with options 1 (はい) and 2 (いいえ).

3. 貴事業所の月末の事業従事者数(月末に最も近い営業日の状況を記入してください。)*該当する従事者がいない場合は空欄にせず「0」とご記入ください。

3. (1) 貴事業所に所属する従業者数(出向又は派遣として他の企業など別経営の事業所で働いている人は含みません。)

Table for employee counts with columns for 有給役員個人業主無給の家族従業者, 常雇雇用者, 臨時雇用者, and 総数. Includes rows for 前月 and 今月.

【備考欄②】貴事業所について、大きな変化があった場合は、その状況を記入してください。

- 1 今月他社(団体等)との合併があった
2 今月分社化(法人の分割)があった
3 今月資本金の変更があった



20 年 月分について記入してください

調査票の内容について照会する場合がありますので記入をお願いします。
所属部署名
記入者氏名
電話番号 () (内線:)

1. 貴事業所全体の月間売上高

売したり 折ったり 丸めたりしないでください

売上高(収入額)

金額は、千円未満を四捨五入してください。
※季節的要因等によって一時的に売上高がない場合は売上高を「0」とし、下の備考欄②にその状況について記入してください。
※金額の単位には万全を期していますので、ありのままを記入してください。
※この調査票は、統計的に処理され、税務資料に提供されることはありません。

百億 億 百万 万 ,000円

税抜き 原則税込みで記入してください。ただし、会計処理上税込みで記入することが困難な場合は税抜きで記入し、口内これを記入してください。

【備考欄①】

売上高について、前年同月と比べて大きく増加/減少した場合は、具体的な理由を記入してください。前年同月で比較できない場合は前月との比較を記入してください。

【記入のしかた】

「売上高(収入額)」について
・貴事業所のすべての月間売上高(収入額)を記入してください。
・売上高(収入額)とは、貴事業所においてサービス等を提供した対価として得られたもので、仕入高や給与などの経費を差し引く前の金額をいいます。
・消費税の取扱いについては、原則税込みですが、会計処理上税込みで記入することが困難な場合は税抜きで記入し、税抜きチャエック枠「□」にレを記入してください。

2. 貴事業所の月末の事業従事者数

(月末に最も近い営業日の状況を記入してください。※該当する従事者がいない場合は空欄にせず「0」人とご記入ください。)

2. (1) 貴事業所に所属する従業者数(出向又は派遣として他の企業など別経営の事業所で働いている人は含みません。)

Table with columns for employee types (有給役員個人業主無給の家族従業者, 常用雇用者, 臨時雇用者, 総数) and rows for counts.

2. (2) 受入者

3. (1)のほかに他の企業などからきて(出向又は派遣)貴事業所で働いている人

【備考欄②】貴事業所について、大きな変化があった場合は、その状況を記入してください。

- 1 今月他社(団体等)との合併があった
2 今月分社化(法人の分割)があった
3 今月資本金の変更があった



- この統計調査は統計法に基づき、総務大臣の承認を受けた重要な調査です。
- 秘密の保護には万全を期していますので、ありのままを記入してください。
- この調査票は、統計的に処理され、税務資料に使われることはありません。

サービス産業動向調査 拡大調査票(企業等用)



調査票の内容について照会する場合がありますので記入をお願いします。

所属部署名 _____

記入者氏名 _____

電話番号 (_____) (内線: _____)

❖ 記入上の注意

- ・黒又は青のボールペンなどで、はっきり記入してください。
- ・記入した内容を訂正する場合は、二重線で消し、正しい内容を記入してください。
- ・数字を記入する欄について、該当するものがない場合でも空欄にせず、「0」を記入してください。
- ・金額欄は、千円未満を四捨五入し千円単位で記入してください。

❖ 調査票の構成

調査票の記入に当たっては、別冊「拡大調査票(企業等用)の記入のしかた」をご参照ください。



調査票		記入のしかた
1. 経営組織及び資本金等の額	平成 年6月末現在の状況	4ページ
(1) 経営組織		
(2) 資本金又は出資金・基金の額		5ページ
2. 貴社(団体等)の事業活動の内容		
3. 貴社(団体等)の事業活動別年間売上高(収入額)等	平成 年1月～12月までの状況 又はこの期間を最も多く含む決算 期間	5～6ページ
(1) 事業活動別年間売上高(収入額)		
(2) 事業活動を継続するための収入(3.(1)以外の運営費交付金、補助金等)		
4. 貴社(団体等)の 年(平成 年)6月末の事業従事者数	平成 年6月末現在の状況	7ページ
(1) 貴社(団体等)に所属する事業活動別従業者数		
(2) 4.(1)のほか他に他の企業などからきて(出向又は派遣)貴社(団体等)で働いている人		
5. 地域別の状況		
事業活動1、2(地域別A票)	『3. 貴社(団体等)の事業活動別 年間売上高(収入額)等』に記入 した期間の状況	8ページ
事業活動3、4(地域別B票)		9ページ

1. 経営組織及び資本金等の額 (年(平成 年)6月末現在)

1.(1) 経営組織 ・該当する番号に○を付けてください	1	2	3	4	5	6	7	8
	個人経営	株式会社 (有限会社を含む)	合名会社 合資会社	合同会社	相互会社	外国の会社 (外国に本社・本店 のある事業所)	会社以外の法人 (社団・財団法人、 医療法人、 特殊法人など)	法人でない団体 (法人格を持たない 協議会など)
1.(2) 資本金又は 出資金・基金の額	兆 百億 億 百万 万 ,000円							

20 年 の1月から12月までの1年間について記入してください。

左記の期間で記入できない場合は、この期間を
最も多く含む決算期間について記入してください。

決算期間(1年間)は
20 年 月 から 20 年 月 まで

2. 貴社(団体等)の事業活動の内容

※あらかじめ印刷してある事業活動名が誤っている場合は、その事業活動名を二重線で消し、正しい事業活動(別冊の「事業活動一覧」を参照)を右欄に記入してください。

3. 貴社(団体等)の事業活動別年間売上高(収入額)等

※金額は、千円未満を四捨五入して記入してください。
※端数が出た場合は「5 その他」に含め、1~5の合計が「企業全体(合計)」の金額に合うように記入してください。

税抜き 原則税込みで記入してください。ただし、会計処理上税込みで記入することが困難な場合は税抜きで記入し、□内にレを記入してください。

最も主要な事業活動の番号に○を付けてください。		3. (1) 事業活動別年間売上高(収入額)				3. (2) 事業活動を継続するための収入 (3. (1)以外の運営費交付金、補助金等)				
		兆	百億	億	百万	万	百億	億	百万	万
1	□□-□□	→	□□-□□	□□	□□	□□	□□	□□	□□	□□
2	□□-□□	→	□□-□□	□□	□□	□□	□□	□□	□□	□□
3	□□-□□	→	□□-□□	□□	□□	□□	□□	□□	□□	□□
4	□□-□□	→	□□-□□	□□	□□	□□	□□	□□	□□	□□
5	その他	→	「5 その他」のうち主な事業活動を記入してください。	□□	□□	□□	□□	□□	□□	□□
企業全体(合計)						□□	□□	□□	□□	□□

※「1. (1) 経営組織」が「7 会社以外の法人又は、8 法人でない団体」の場合は、右欄にも記入してください。

4. 貴社(団体等)の 年(平成 年)6月末現在の事業従事者数(月末に最も近い営業日の状況を記入してください。)

※該当する従事者がいない場合は空欄にせず「0人」とご記入ください。

4. (1) 貴社(団体等)に所属する事業活動別従業者数 (出向又は派遣として他の企業などで働いている人は含みません。)					4. (2) 受入者	
① 有給役員	② 正社員・正職員 として人		③ ②以外の人 (パート・アルバイトなど)	④ 臨時雇用者 (③以外のパート・アルバイト などを含む)	【備考欄:事業活動ごと】 6月末の事業従事者数が他の 月と大きく異なる場合は、その 状況を記入してください。	
1	□□, □□	□□, □□	□□, □□	□□, □□	□□, □□	□□, □□
2	□□, □□	□□, □□	□□, □□	□□, □□	□□, □□	□□, □□
3	□□, □□	□□, □□	□□, □□	□□, □□	□□, □□	□□, □□
4	□□, □□	□□, □□	□□, □□	□□, □□	□□, □□	□□, □□
5	□□, □□	□□, □□	□□, □□	□□, □□	□□, □□	□□, □□
総数 (①~④の合計)						

5. 地域別の状況 『3. 貴社(団体等)の事業活動別年間売上高(収入額)等』に記入した期間の状況について記入してください。

<p>事業活動 1</p> <p>この事業活動の展開状況について 該当する項目番号に○を付けてください。</p> <p>事業活動は □ に</p> <p>1 限定される</p> <p>2 限定されない(海外における活動を含む)</p> <p>上記で「2」を選択した場合は、事業活動1の展開状況を地域別A票の左側の欄に記入してください。</p> <p>地域別A票(3~4ページ)へ</p>	<p>事業活動 2</p> <p>この事業活動の展開状況について 該当する項目番号に○を付けてください。</p> <p>事業活動は □ に</p> <p>1 限定される</p> <p>2 限定されない(海外における活動を含む)</p> <p>上記で「2」を選択した場合は、事業活動2の展開状況を地域別A票の右側の欄に記入してください。</p> <p>地域別A票(3~4ページ)へ</p>	<p>事業活動 3</p> <p>この事業活動の展開状況について 該当する項目番号に○を付けてください。</p> <p>事業活動は □ に</p> <p>1 限定される</p> <p>2 限定されない(海外における活動を含む)</p> <p>上記で「2」を選択した場合は、事業活動3の展開状況を地域別B票の左側の欄に記入してください。</p> <p>地域別B票(5~6ページ)へ</p>	<p>事業活動 4</p> <p>この事業活動の展開状況について 該当する項目番号に○を付けてください。</p> <p>事業活動は □ に</p> <p>1 限定される</p> <p>2 限定されない(海外における活動を含む)</p> <p>上記で「2」を選択した場合は、事業活動4の展開状況を地域別B票の右側の欄に記入してください。</p> <p>地域別B票(5~6ページ)へ</p>
--	--	--	--

【備考欄】貴社(団体等)について、大きな変化があった場合は、その状況を記入してください。※下記の選択肢を特記事項の例として設けましたので、該当する項目の番号に○を付けるなどによりご利用ください。

- 1 この1年間で他社(団体等)との合併があった
- 2 この1年間で分社化(法人の分割)があった

地域別A票 1/2 (海外欄は、このページの下にあります。)

5. 地域別の状況 『3. 貴社(団体等)の事業活動別年間売上高(収入額)等』に記入した期間の状況について記入してください。

事業活動 1					事業活動 2						
	兆	百億	億	百万	万		兆	百億	億	百万	万
1					.000円	又は					.%
2					.000円	又は					.%
3					.000円	又は					.%
4					.000円	又は					.%
5					.000円	又は					.%
6					.000円	又は					.%
7					.000円	又は					.%
8					.000円	又は					.%
9					.000円	又は					.%
10					.000円	又は					.%
11					.000円	又は					.%
12					.000円	又は					.%
13					.000円	又は					.%
14					.000円	又は					.%
15					.000円	又は					.%
16					.000円	又は					.%
17					.000円	又は					.%
18					.000円	又は					.%
19					.000円	又は					.%
20					.000円	又は					.%
21					.000円	又は					.%
22					.000円	又は					.%
23					.000円	又は					.%
24					.000円	又は					.%
25					.000円	又は					.%
0 海外					.000円	又は					.%

地域別A票 2/2 (4ページ)へ

事業活動1、2において、上記の都道府県以外で事業活動の売上高(収入額)がない場合は、事業活動3及び4の地域別B票(5~6ページ)へ

地域別A票 2/2 (3ページの続き)

5. 地域別の状況 『3. 貴社(団体等)の事業活動別年間売上高(収入額)等』に記入した期間の状況について記入してください。

事業活動 1					事業活動 2																
	兆	百億	億	百万	万		兆	百億	億	百万	万										
26						.000円	又は					%									
27						.000円	又は					%									
28						.000円	又は					%									
29						.000円	又は					%									
30						.000円	又は					%									
31						.000円	又は					%									
32						.000円	又は					%									
33						.000円	又は					%									
34						.000円	又は					%									
35						.000円	又は					%									
36						.000円	又は					%									
37						.000円	又は					%									
38						.000円	又は					%									
39						.000円	又は					%									
40						.000円	又は					%									
41						.000円	又は					%									
42						.000円	又は					%									
43						.000円	又は					%									
44						.000円	又は					%									
45						.000円	又は					%									
46						.000円	又は					%									
47						.000円	又は					%									
合計 (都道府県及び海外)	3. (1)事業活動別年間売上高(収入額)の金額 事業活動「1」					1	0	0	0	%	合計 (都道府県及び海外)	3. (1)事業活動別年間売上高(収入額)の金額 事業活動「2」					1	0	0	0	%

事業活動 1

事業活動 2

事業活動3及び4については、地域別B票(5~6ページ)へ

地域別B票 1/2 (海外欄は、このページの下にあります。)

5. 地域別の状況 『3. 貴社(団体等)の事業活動別年間売上高(収入額)等』に記入した期間の状況について記入してください。

事業活動 3					事業活動 4										
	兆	百億	億	百万	万		兆	百億	億	百万	万				
1					.000円	又は					.000円	又は			%
2					.000円	又は					.000円	又は			%
3					.000円	又は					.000円	又は			%
4					.000円	又は					.000円	又は			%
5					.000円	又は					.000円	又は			%
6					.000円	又は					.000円	又は			%
7					.000円	又は					.000円	又は			%
8					.000円	又は					.000円	又は			%
9					.000円	又は					.000円	又は			%
10					.000円	又は					.000円	又は			%
11					.000円	又は					.000円	又は			%
12					.000円	又は					.000円	又は			%
13					.000円	又は					.000円	又は			%
14					.000円	又は					.000円	又は			%
15					.000円	又は					.000円	又は			%
16					.000円	又は					.000円	又は			%
17					.000円	又は					.000円	又は			%
18					.000円	又は					.000円	又は			%
19					.000円	又は					.000円	又は			%
20					.000円	又は					.000円	又は			%
21					.000円	又は					.000円	又は			%
22					.000円	又は					.000円	又は			%
23					.000円	又は					.000円	又は			%
24					.000円	又は					.000円	又は			%
25					.000円	又は					.000円	又は			%
0	海外				.000円	又は					.000円	又は			%

地域別B票 2/2 (6ページ)へ

事業活動3、4において、上記の都道府県以外で事業活動の売上高(収入額)がない場合は終了です。

地域別B票 2/2 (5ページの続き)

5. 地域別の状況 『3. 貴社(団体等)の事業活動別年間売上高(収入額)等』に記入した期間の状況について記入してください。

事業活動 3					事業活動 4																
	兆	百億	億	百万	万		兆	百億	億	百万	万										
26						.000円	又は					%									
27						.000円	又は					%									
28						.000円	又は					%									
29						.000円	又は					%									
30						.000円	又は					%									
31						.000円	又は					%									
32						.000円	又は					%									
33						.000円	又は					%									
34						.000円	又は					%									
35						.000円	又は					%									
36						.000円	又は					%									
37						.000円	又は					%									
38						.000円	又は					%									
39						.000円	又は					%									
40						.000円	又は					%									
41						.000円	又は					%									
42						.000円	又は					%									
43						.000円	又は					%									
44						.000円	又は					%									
45						.000円	又は					%									
46						.000円	又は					%									
47						.000円	又は					%									
合計 (都道府県及び海外)	3. (1)事業活動別年間売上高(収入額)の金額 事業活動「3」					1	0	0	0	%	合計 (都道府県及び海外)	3. (1)事業活動別年間売上高(収入額)の金額 事業活動「4」					1	0	0	0	%

事業活動 3

事業活動 4

一般統計調査

- この統計調査は統計法に基づき、総務大臣の承認を受けた重要な調査です。
- 政府の依頼には万全を期しておりますので、おのれを記入してください。
- この調査票は、統計的に処理され、税務資料に使用されることはありません。

↓下記に印字された事業所についてご記入ください。

調査票の内容について照会する場合がありますので記入をお願いします。

所属部署名 _____

記入者氏名 _____

電話番号 (_____) (内線: _____)

1. 経営組織及び資本金等の額 (年(平成 年)6月末現在)

1.(1) 経営組織 該当する番号に○を付けてください

1 個人経営	2 株式会社 (有限会社を含む)	3 合名会社 合資会社	4 合同会社	5 相互会社	6 外国の会社 (外国に本社・本店のある事業所)	7 会社以外の法人 法人 (社団・財団法人、医療法人、特 殊法人など)	8 団体 法人 (法人格を持たない 協議会など)
--------	---------------------	----------------	--------	--------	-----------------------------	--	-----------------------------------

1.(2) 資本金又は出資金・基金の額

兆 百億 億 百万 万 ,000円

～調査票の記入に当たって～

- ・調査票の裏面及び別冊の「拡大調査票(事業所用)の記入のしかた」を参照して記入してください。
- ・黒又は青のボールペンなどで、はっきり記入してください。
- ・記入した内容を訂正する場合は、二重線で消し、正しい内容を記入してください。
- ・数字を記入する欄について、該当するものがない場合でも空欄にせず、「0」を記入してください。
- ・金額欄は、千円未満を四捨五入し千円単位で記入してください。

2. 貴事業所全体の年間売上高(収入額)等

20 年(平成 年)1月から12月までの1年間について記入してください。

上記の期間で記入できない場合は、この期間を最も多く含む決算期間について記入してください。

決算期間(1年間)は 20 年 月 から 20 年 月 日まで

消費税の取扱いについては、原則税込込みで記入してください。

ただし、会計処理上税込込みで記入することが困難な場合は税抜きで記入し、□内にレを記入してください。

2.(1) 年間売上高(収入額)

※金額は千円未満を四捨五入してください。

百億 億 百万 万 ,000円

2.(2) 事業活動を継続するための収入

(2.(1)以外の運営交付金、補助金等)

百億 億 百万 万 ,000円

3. 貴事業所の主な事業活動の種類

※記載してある事業活動と現在行っている主な事業活動が同じであれば、「1 はい」に、異なる場合は「2 いいえ」に○を付けてください。

貴事業所の主な事業活動

現在行っている主な事業活動の内容を記入してください
(左の選択肢で「2 いいえ」を選択した場合のみ)

選択肢に○を付けてください

1 はい 2 いいえ

4. 貴事業所の

年(平成 年)6月末の事業従事者数(月末に最も近い営業日の状況を記入してください。)

※該当する従事者がいない場合は空欄にせず「0」人とご記入ください。

① 有給役員 個人業主 無給の家族従業者	② 正社員・正職員 として いる人	③ ②以外の人 (パート・アルバイトなど)	④ 臨時雇用者 (③以外のパート・アル バイトなどを含む)	総数 (①～④の合計)
人	人	人	人	人

【備考欄】貴事業所について、大きな変化があった場合は、その状況を記入してください。

1 この1年間で他社(団体等)との合併があった

2 この1年間で分社化(法人の分割)があった



○事業所管理ファイル（月次調査）

行番号	項目名	階層	位置	項目番号	バイト数	繰返し	配置	変数名	対象	符号	符号内容	備考
1	調査客体に関する基本的な情報	1										
2	企業等の基本情報	2									企業等の基本情報がない場合（乙調査含む）又は事業所が本所・本社・本店に当たる場合は、企業等の基本情報＝事業所の基本情報となる。	事業所の企業情報は最低限保持。
3	企業等コード情報	3										
4	企業等コード	4										
5	主体コード	5										
6	市区町村コード	6	1	1	5			RID_CITY	全所②③④	01101～		
7	調査区番号	6	6	2	4			RID_CHOSAKU	全所②③	0001～		
8	事業所番号	6	10	3	4			RID_JIGYOSHO	全所②③	0001～5999 6001～6999 7001～9999		
9												
10												
11	*コード	6	14	4	1			RID_ASTER	甲②③	ブランク、0～9		
12	付帯コード	5										
13	コードのオリジナリティ	6	15	5	1					ブランク	先頭14桁コードが母集団情報からのオリジナルコード。プログラム等により企業等コード先頭14桁を付与したもの。	
14										1		
15	データベース情報	6	16	6	1					1	経済センサス-基礎調査（甲）	
16										2	経済センサス-基礎調査（乙）	
17										3	事業所母集団データベース	
18										4	民間データ	
19										5	経済センサス-活動調査	
20										6	その他	
21	経営組織・資本金等情報	3										
22	経営組織の別	4										
23	初期情報	5	17	7	1					1	個人経営	
24										2	株式会社（有限会社を含む）	
25										3	合名・合資会社	
26										4	合同会社	
27										5	相互会社	
28										6	外国の会社	
29										7	会社以外の法人	
30										8	法人でない団体	
31										ブランク	内容不詳などで符号が付与できないもの	
32	最新情報	5	18	8	1					1	個人経営	「最新情報」は、事業所の属する企業等の最新の情報を記録する領域。
33										2	株式会社（有限会社を含む）	
34										3	合名・合資会社	
35										4	合同会社	
36										5	相互会社	
37										6	外国の会社	
38										7	会社以外の法人	
39										8	法人でない団体	
40										ブランク	最新情報なし	
41	企業等の資本金等	4										
42	初期情報	5	19	9	12					0～99999999 9999999 ブランク	資本金等額（単位：千円） 不明又は不要	調査情報として使用する領域。
43												
44	最新情報	5	31	10	12					0～99999999 9999999 ブランク	資本金等額（単位：千円） 最新情報なし	「最新情報」は、事業所の属する企業等情報として最新の情報を記録する領域。
45												
46	企業等名称等情報	3										
47	現在の状況	4										
48	企業等名称（フリガナ）	5	43	11	60						現在の企業等名称情報を記録。 企業等名称（フリガナ）	可変長
49	企業等正式名称	5	103	12	##						企業等正式名称	可変長
50	通称名称	5	203	13	40						通称名称	可変長
51	企業等の所在地等情報	3										
52	企業等の所在地（現在の状況）	4									現在の企業等の所在地等情報を記録。	
53	都道府県	5										
54	番号	6	243	14	2					01～47	都道府県番号	都道府県番号の対応は、名簿データ（企業等）を参照。
55	名称	6	245	15	8						都道府県の名称	可変長
56	市区町村等	5										
57	市区町村名、町丁・字・番地・号、ビル名等	6	253	16	##						市区町村等の名称	可変長
58	郵便番号	5										
59	番号	6	377	17	7					0～9の組合せ ブランク	郵便番号 不明	
60												
61	電話番号	5										
62	市外局番	6	384	18	6					0～9の組合せ ブランク、V	市外局番 不明	
63												
64	市内局番	6	390	19	4					0～9の組合せ ブランク、V	市内局番 不明	
65												
66	加入者番号	6	394	20	4					0～9の組合せ ブランク、V	加入者番号 不明	
67												
68	事業所の基本情報	2										
69	事業所コード情報	3										
70	事業所コード	4										
71	主体コード	5										
72	市区町村コード	6	398	21	5			RID_CITY	全所②③④	00001～		
73	調査区番号	6	403	22	4			RID_CHOSAKU	全所②③	0001～		
74	事業所番号	6	407	23	4			RID_JIGYOSHO	全所②③	0001～5999 6001～6999 7001～9999		
75												
76												
77	*コード	6	411	24	1			RID_ASTER	甲②③	ブランク、0～9		
78	付帯コード	5										
79	コードのオリジナリティ	6	412	25	1					ブランク	先頭14桁コードが母集団情報からのオリジナルコード。プログラム等により企業等コード先頭14桁を付与したもの。	
80										1		
81	データベース情報	6	413	26	1					1	経済センサス-基礎調査（甲）	
82										2	経済センサス-基礎調査（乙）	
83										3	事業所母集団データベース	
84										4	民間データ	
85										5	経済センサス-活動調査	
86										6	その他	
87	事業所産業分類等情報	3										
88	事業所の主業（初期情報）	4										「初期情報」は、原則、修正等は行わない。
89	抽出区分（産業分類別用）	5									産業分類別用の区分	
90	番号	6	414	27	4					ブランク、0～9、 アルファベットの組合せ	該当する抽出区分番号	
91	名称	6	418	28	##						抽出区分名称	可変長
92	抽出区分（都道府県別用）	5									都道府県別用の区分	
93	番号	6	518	29	4					ブランク、0～9、 アルファベットの組合せ	該当する抽出区分番号	
94	名称	6	522	30	##						抽出区分名称	
95	プレプリント区分	5									産業分類用の抽出区分に対応したプレプリント区分	
96	番号	6	622	31	4					0000～9999	事業活動の内容（前2桁）+事業活動の内容（後2桁）	
97	名称	6	626	32	##						プレプリント区分の名称	可変長

行番号	項目名	階層	位置	項目番号	バイト数	繰返し	配置	変数名	対象	符号	符号内容	備考
98	事業所の主業（最新情報）	4										「最新情報」領域は事業所の最新の情報を記録。
99	プレプリント区分	5									産業分類上の抽出区分に対応したプレプリント区分	
100	番号	6	726	33	4					0000~9999 ブランク	事業活動の内容（前2桁）+事業活動の内容（後2桁） 最新情報なし プレプリント区分の名称	可変長
101	名称	6	730	34	##							
102	事業所の属性	3										
103	本所・支所の別	4	830	35	1					1 2 3 ブランク	単独事業所 本所・本社・本店 支所・支社・支店 不詳	
104	事業所名称等情報	3										
105	過去の状況	4										
106	事業所名称（フリガナ）	5	831	36	60							過去の情報として、前企業等名称情報を記録。
107	事業所正式名称	5	891	37	##							事業所名称（フリガナ）
108	通称名称	5	991	38	40							事業所正式名称
109	現在の状況	4										通称名称
110	事業所名称（フリガナ）	5	1031	39	60							現在の企業等名称情報を記録。
111	事業所正式名称	5	1091	40	##							事業所名称（フリガナ）
112	通称名称	5	1191	41	40							事業所正式名称
113	事業所の所在地等情報	3										通称名称
114	事業所の所在地（過去の状況）	4										過去の企業等の所在地等情報を記録。
115	都道府県	5										
116	番号	6	1231	42	2					01~47	都道府県番号	
117	名称	6	1233	43	8							都道府県名称
118	市区町村等	5										
119	市区町村名、町丁・字・番地・号、ビル名等	6	1241	44	##							市区町村等の名称
120	郵便番号	5										
121	番号	6	1365	45	7					0~9の組合せ ブランク	郵便番号 不明	可変長
122	電話番号	5										
123	市外局番	6	1372	46	6					0~9の組合せ ブランク、V	市外局番 不明	
124	市内局番	6	1378	47	4					0~9の組合せ ブランク、V	市内局番 不明	
125	加入者番号	6	1382	48	4					0~9の組合せ ブランク、V	加入者番号 不明	
126	事業所の所在地（現在の状況）	4										現在の企業等の所在地等情報を記録。
127	都道府県	5										
128	番号	6	1386	49	2					01~47	都道府県番号	
129	名称	6	1388	50	8							都道府県名称
130	市区町村等	5										
131	市区町村名、町丁・字・番地・号、ビル名等	6	1396	51	##							市区町村等の名称
132	郵便番号	5										
133	番号	6	1520	52	7					0~9の組合せ ブランク	郵便番号 不明	可変長
134	電話番号	5										
135	市外局番	6	1527	53	6					0~9の組合せ ブランク、V	市外局番 不明	
136	市内局番	6	1533	54	4					0~9の組合せ ブランク、V	市内局番 不明	
137	加入者番号	6	1537	55	4					0~9の組合せ ブランク、V	加入者番号 不明	
138	その他事業所情報	4										
139	被災地情報	5										
140	被災地情報フラグ	6	1541	56	1					1 9 ブランク *	避難指示解除準備区域にかかる調査区内 避難指示解除準備区域が存在する市区町村内 該当無し	
141	FILLER	1	1542	57	1							
142	調査客体に関する基本的な情報	1										
143	調査の基本情報	2										
144	調査の対象	3										
145	調査の対象の別	4	1543	58	1					1 2 3 4	企業等（月次調査） 事業所（月次調査） 企業等（拡大調査） ただし、上記1に含まれる企業等は含まない。 事業所（拡大調査） ただし、上記2に含まれる事業所は含まない。	「調査の対象」情報は、原則、修正しない。 「3」は、新設企業等が該当する。
146	月次調査と拡大調査の重複フラグ	4	1544	59	1					1 ブランク	月次調査と拡大調査が重複 月次調査と拡大調査が重複していない。	「情報通信業」については、拡大調査対象となるため、当該フラグを留意。
147	新設等フラグ	4	1545	60	1					1 ブランク	新規に追加した新設等 新規に追加した新設等ではない。	新設事業所の場合、上記フラグでは判断できないことから、留意。
148	悉皆・標本の別	4	1546	61	1					1 2	10人未満 10~29人 30~49人 50~99人 100~199人 200~299人 300~499人 500人以上	
149	事業従事者規模	4	1547	62	1							
150	設計上の都道府県番号	4	1548	63	2					01~47	設計上の都道府県番号	拡大調査における標本設計に係る都道府県番号
151	設計上の都道府県別標本増分フラグ	4	1550	64	1					1 ブランク	設計上の標本増分である 設計上の標本増分ではない。	拡大調査における標本設計に係る都道府県標本数増加のフラグ
152	設計上の代替フラグ	4	1551	65	1					1 2 3 ブランク	事業所（月次調査）用の代替 事業所（拡大調査）用の代替 事業所（拡大調査標本増分）用の代替 代替ではない。	
153	調査年月等情報	3										
154	対象期間	4										
155	調査開始年月	5	1552	66	6					yyyymm ブランク	yyyy：西暦年（2013~）、 mm：月（01~12） 未調査	
156	調査終了年月	5	1558	67	6					yyyymm ブランク	yyyy：西暦年（2013~）、 mm：月（01~12） 調査開始前に廃業と判明 調査継続	
157	調査終了の事由	4										
158	終了事由	5	1564	68	1					調査開始年月がブランク以外 ブランク	調査継続	

行番号	項目名	階層	位置	項目番号	バイト数	繰返し	配置	変数名	対象	符号	符号内容	備考
193										1	廃業と判明した企業等又は事業所	
194										2	資本金等が1億円未満と判明した企業等又は企業等の資本金等が1億円以上と判明した事業所	
195										3	産業分類がサービス対象外と判明した企業等又は事業所	
196										4	その他	
197	他府省統計調査との重複状況	4										
198	月次調査の重複状況	5										
199	重複フラグ	6	1565	69	1					1	他調査との重複	
200										ブランク	重複なし	
201	拡大調査の重複状況	5										
202	重複フラグ	6	1566	70	1					1	他調査との重複	
203										ブランク	重複なし	
204	オンライン調査に関する情報	3										
205	調査対象者ID	4	1567	71	7					0000000~9999999	調査対象者ID	
206	確認用コード	4	1574	72	8					0~9、アルファベットの組合せ	オンライン用初期パスワード。	ランダム関数により付与（プログラムは作成済み）。
207	平成28年までの調査の状況	3										
208	調査の記録	4										
209	悉皆・標本層	5	1582	73	1					1	悉皆層	
210										2	標本層	
211										ブランク	未調査	
212	調査開始年月	5	1583	74	6					yyyymm	yyyy：西暦年（2008～）、mm：月（01～12）	
213										ブランク	未調査	
214	調査終了年月	5	1589	75	6				調査開始年月がブランク以外	yyyymm	yyyy：西暦年（2008～）、mm：月（01～12）	
215										-----	調査開始前に廃業と判明。平成29年以降も調査を継続する事業所	
216										ブランク		
217	平成28年までの事業所コード	4										
218	主体コード	5										
219	市区町村コード	6	1595	1	5			全所②③④		01000~		
220	調査区番号	6	1600	2	4			全所②③		0000~		
221	事業所番号	6	1604	3	4			全所②③		0001~5999 6001~6999 7001~9999		
222												
223	*コード	6	1608	4	1			甲②③		ブランク、0~9		
224	付帯コード	5										
225												
226	コードのオリジナリティ	6	1609	5	1					ブランク	先頭14桁コードが母集団情報からのオリジナルコード。プログラム等により企業等コード先頭14桁を付与したもの。	
227										1		
228	データベース情報	6	1610	6	1					1	経済センサス-基礎調査（甲）	
229										2	経済センサス-基礎調査（乙）	
230										3	事業所母集団データベース	
231										4	民間データ	
232										5	経済センサス-活動調査	
233										6	その他	
234	調査の実施状況	1										調査の補助情報については、管理ファイルに含めない。
235	調査の状態等	2										
236	調査の状態	3										
237	実施状況	4	1611	82	1					ブランク	調査開始前	
238										1	調査実施中	
239										2	調査終了	
240	配布先の所在地等情報	3							所在地と配布先が異なる場合のみ			
241	都道府県	4										
242	番号	5	1612	83	2					01~47	都道府県に対応した番号	
243	名称	5	1614	84	8							可変長
244	市区町村等	4										
245	市区町村名、町丁・字・番地・号、ビル名等	5	1622	85	##						市区町村等の名称	可変長
246	郵便番号	4										
247	番号	5	1746	86	7					0~9の組合せ	郵便番号	
248										ブランク	不明	
249	電話番号	4										
250	市外局番	5	1753	87	6					0~9の組合せ	市外局番	
251										ブランク、V	不明	
252	市内局番	5	1759	88	4					0~9の組合せ	市内局番	
253										ブランク、V	不明	
254	加入者番号	5	1763	89	4					0~9の組合せ	加入者番号	
255										ブランク、V	不明	
256	配布先名称（正式名称）	4										
257	名称	5	1767	90	##							可変長
258	部署名等	4										
259	部署名	5	1867	91	##							可変長
260	調査協力依頼時の状況	3										
261	所在地の状況	4										
262	確認の有無	5	1967	92	1					1	確認	
263										2	不明	
264										ブランク	未確認	
265	調査客体の状況	4										
266	客体の状況	5	1968	93	1					1	調査可能	
267										2	休業	
268										3	廃業	
269										4	弱い拒否	
270										5	強い拒否	
271										6	不在・連絡取れず	
272										7	その他	
273										8	自然災害（震災など）による休業	
274										0	5月以降に廃業と判明し、翌年1月調査に併せて代替選定するもの	
275										ブランク	未確認	
276	調査方法	3										
277	調査方法の別	4	1969	94	1					1	郵送調査	
278										2	オンライン調査	
279										4	その他	
280										ブランク	未調査・未確認	
281	標本調査期間の開始月～調査状況	2										毎月繰り返し後ろに追加していく項目。標本調査期間が2年間であることから、最初の2年間は、平成25年1月分からの調査状況。次の2年間は、平成27年1月分からの調査状況となる。以降同様。
282	調査中の方法等状況	3										
283	他府省統計調査との重複状況	4										
284	月次調査の重複状況	5										
285	重複フラグ	6	1970	95	1					1	他調査との重複	
286										ブランク	重複なし	
287	調査客体の状況	4										
288	客体の状況	5	1971	96	1					1	調査可能	
289										2	休業	
290										3	廃業	
291										4	弱い拒否	
292										5	強い拒否	
293										6	不在・連絡取れず	

行番号	項目名	階層	位置	項目番号	バイト数	繰返し	配置	変数名	対象	符号	符号内容	備考
294										7	その他	
295										8	自然災害（震災など）による休業	
296										0	5月以降に廃業と判明し、翌年1月調査に併せ代替選定するもの	
297										ブランク	未確認	
298	調査票提出状況	3										
299	提出方法	4										
300	回収方法の別	5	1972	97	1					1	郵送調査	
301										2	オンライン調査	
302										4	その他	
303										ブランク	未調査・未提出	
304	調査票の提出時期	4										
305	提出時期	5	1973	98	7					yyyymmn	最初に調査票を提出した時期 yyyy：西暦年（2013～）、 mm：月（01～12）、 n：提出回（1～4）	
306										ブランク	未調査・未提出	
307	訂正調査票の提出時期	4										
308	提出時期	5	1980	99	7					yyyymmn	訂正調査票を提出した時期 yyyy：西暦年（2013～）、 mm：月（01～12）、 n：提出回（1～4）	
309										ブランク	未提出	
310	事業所の産業分類	4										
311	事業所の主業	5										
312	プレプリント区分番号	6	1987	100	4					ブランク	未調査	
313										0000～9999	事業活動の内容（前2桁）+事業活動の内容（後2桁）	
314	経営組織・資本金等情報	4										
315	経営組織	5										
316	経営組織の別	6	1991	101	1					1	個人経営	
317										2	株式会社（有限会社を含む）	
318										3	合名・合資会社	
319										4	合同会社	
320										5	相互会社	
321										6	外国の会社	
322										7	会社以外の法人	
323										8	法人でない団体	
324										ブランク	内容不詳などで符号が付与できないもの	
325	企業等の資本金等	5										
326	資本金等額	6	1992	102	12					0～99999999	資本金等額（単位：千円）	
327										99999		
328										ブランク	不明又は不要	
329	調査票情報	4										
330	消費税の記入状況	5										
331	消費税	6	2004	103	1					ブランク	税込み	
332										1	税抜き	

○事業所管理ファイル（拡大調査）

行番号	項目名	階層	位置	項目番号	バイト数	繰返し	配置	変数名	対象	符号	符号内容	備考
1	調査客体に関する基本的な情報	1										
2	企業等の基本情報	2									企業等の基本情報がない場合（乙調査含む）又は事業所が本所・本社・本店に当たる場合は、企業等の基本情報＝事業所の基本情報となる。	事業所の企業情報は最低限保持。
3	企業等コード情報	3										
4	企業等コード	4										
5	主体コード	5										
6	市区町村コード	6	1	1	5			RID_CITY	全所②③④	01000～		
7	調査区番号	6	6	2	4			RID_CHOSAKU	全所②③	0000～		
8	事業所番号	6	10	3	4			RID_JIGYOSHO	全所②③	0001～5999 6001～6999 7001～9999		
9												
10												
11	*コード	6	14	4	1			RID_ASTER	甲②③	ブランク、0～9		
12	付帯コード	5										
13	コードのオリジナリティ	6	15	5	1					ブランク	先頭14桁コードが母集団情報からのオリジナルコード。プログラム等により企業等コード先頭14桁を付与したもの。	
14										1		
15	データベース情報	6	16	6	1					1	経済センサス-基礎調査（甲）	
16										2	経済センサス-基礎調査（乙）	
17										3	事業所母集団データベース	
18										4	民間データ	
19										5	経済センサス-活動調査	
20										6	その他	
21	経営組織・資本金等情報	3										
22	経営組織の別	4										
23	初期情報	5	17	7	1					1	個人経営	
24										2	株式会社（有限会社を含む）	
25										3	合名・合資会社	
26										4	合同会社	
27										5	相互会社	
28										6	外国の会社	
29										7	会社以外の法人	
30										8	法人でない団体	
31										ブランク	内容不詳などで符号が付与できないもの	
32	最新情報	5	18	8	1					1	個人経営	「最新情報」は、事業所の属する企業等の最新の情報を記録する領域。
33										2	株式会社（有限会社を含む）	
34										3	合名・合資会社	
35										4	合同会社	
36										5	相互会社	
37										6	外国の会社	
38										7	会社以外の法人	
39										8	法人でない団体	
40										ブランク	最新情報なし	
41	企業等の資本金等	4										
42	初期情報	5	19	9	12					0～99999999 9999999 ブランク	資本金等額（単位：千円）	調査情報として使用する領域。
43											不明又は不要	
44	最新情報	5	31	10	12					0～99999999 9999999 ブランク	資本金等額（単位：千円）	「最新情報」は、事業所の属する企業等情報として最新の情報を記録する領域。
45											最新情報なし	
46	企業等名称等情報	3										
47	現在の状況	4										
48	企業等名称（フリガナ）	5	43	11	60						現在の企業等名称情報を記録。	
49	企業等正式名称	5	103	12	100						企業等名称（フリガナ）	
50	通称名称	5	203	13	40						企業等正式名称	
51	企業等の所在地等情報	3									通称名称	
52	企業等の所在地（現在の状況）	4									現在の企業等の所在地等情報を記録。	
53	都道府県	5										
54	番号	6	243	14	2					01～47	都道府県番号	都道府県番号の対応は、名簿データ（企業等）を参照。
55	名称	6	245	15	8						都道府県の名称	
56	市区町村等	5										
57	市区町村名、町丁・字・番地・号、ビル名等	6	253	16	124						市区町村等の名称	
58	郵便番号	5										
59	番号	6	377	17	7					0～9の組合せ ブランク	郵便番号 不明	
60												
61	電話番号	5										
62	市外局番	6	384	18	6					0～9の組合せ ブランク、V	市外局番 不明	
63												
64	市内局番	6	390	19	4					0～9の組合せ ブランク、V	市内局番 不明	
65												
66	加入者番号	6	394	20	4					0～9の組合せ ブランク、V	加入者番号 不明	
67												
68	事業所の基本情報	2										
69	事業所コード情報	3										
70	事業所コード	4										
71	主体コード	5										
72	市区町村コード	6	398	21	5			RID_CITY	全所②③④	00001～		
73	調査区番号	6	403	22	4			RID_CHOSAKU	全所②③	0001～		
74	事業所番号	6	407	23	4			RID_JIGYOSHO	全所②③	0001～5999 6001～6999 7001～9999		
75												
76												
77	*コード	6	411	24	1			RID_ASTER	甲②③	ブランク、0～9		
78	付帯コード	5										
79	コードのオリジナリティ	6	412	25	1					ブランク	先頭14桁コードが母集団情報からのオリジナルコード。プログラム等により企業等コード先頭14桁を付与したもの。	
80										1		
81	データベース情報	6	413	26	1					1	経済センサス-基礎調査（甲）	
82										2	経済センサス-基礎調査（乙）	
83										3	事業所母集団データベース	
84										4	民間データ	
85										5	経済センサス-活動調査	
86										6	その他	
87										7	経済センサス（甲）	経済センサス結果移送データの場合
88										8	経済センサス（乙）	経済センサス結果移送データの場合
89	事業所産業分類等情報	3										
90	事業所の主業（初期情報）	4										
91	抽出区分（産業分類別用）	5									産業分類別用の区分	「初期情報」は、原則、修正等は行わない。
92	番号	6	414	27	4					ブランク、0～9、 アルファベットの組合せ	該当する抽出区分番号	
93	名称	6	418	28	100						抽出区分名称	
94	抽出区分（都道府県別用）	5									都道府県別用の区分	
95	番号	6	518	29	4					ブランク、0～9、 アルファベットの組合せ	該当する抽出区分番号	
96	名称	6	522	30	100						抽出区分名称	
97	プレプリント区分	5									産業分類用の抽出区分に対応したプレプリント区分	

行番号	項目名	階層	位置	項目番号	バイト数	繰返し	配置	変数名	対象	符号	符号内容	備考
98	番号	6	622	31	4					0000~9999	事業活動の内容(前2桁)+事業活動の内容(後2桁)	
99	名称	6	626	32	100						プレプリント区分の名称	
100	事業所の主業(最新情報)	4										「最新情報」領域は事業所の最新情報を記録。
101	プレプリント区分	5									産業分類上の抽出区分に対応したプレプリント区分	
102	番号	6	726	33	4					0000~9999	事業活動の内容(前2桁)+事業活動の内容(後2桁)	
103	名称	6	730	34	100					ブランク	最新情報なし プレプリント区分の名称	
104	事業所の属性	3										
105	本所・支所の別	4	830	35	1					1 2 3 ブランク	単独事業所 本所・本社・本店 支所・支社・支店 不詳	
106	事業所名称等情報	3										
107	過去の状況	4										
108	事業所名称(フリガナ)	5	831	36	60						過去の情報として、前企業等名称情報を記録。	
109	事業所正式名称	5	891	37	100						事業所名称(フリガナ)	
110	通称名称	5	991	38	40						事業所正式名称 通称名称	
111	現在の状況	4										
112	事業所名称(フリガナ)	5	1031	39	60						現在の企業等名称情報を記録。	
113	事業所正式名称	5	1091	40	100						事業所名称(フリガナ)	
114	通称名称	5	1191	41	40						事業所正式名称 通称名称	
115	事業所の所在地等情報	3										
116	事業所の所在地(過去の状況)	4									過去の企業等の所在地等情報を記録。	
117	都道府県	5										
118	番号	6	1231	42	2					01~47	都道府県番号	
119	名称	6	1233	43	8						都道府県の名称	
120	市区町村等	5										
121	市区町村名、町丁・字・番地・号、ビル名等	6	1241	44	124						市区町村等の名称	
122	郵便番号	5										
123	番号	6	1365	45	7					0~9の組合せ ブランク	郵便番号 不明	
124	電話番号	5										
125	市外局番	6	1372	46	6					0~9の組合せ ブランク、V	市外局番 不明	
126	市内局番	6	1378	47	4					0~9の組合せ ブランク、V	市内局番 不明	
127	加入者番号	6	1382	48	4					0~9の組合せ ブランク、V	加入者番号 不明	
128	事業所の所在地(現在の状況)	4										現在の企業等の所在地等情報を記録。
129	都道府県	5										
130	番号	6	1386	49	2					01~47	都道府県番号	
131	名称	6	1388	50	8						都道府県の名称	
132	市区町村等	5										
133	市区町村名、町丁・字・番地・号、ビル名等	6	1396	51	124						市区町村等の名称	
134	郵便番号	5										
135	番号	6	1520	52	7					0~9の組合せ ブランク	郵便番号 不明	
136	電話番号	5										
137	市外局番	6	1527	53	6					0~9の組合せ ブランク、V	市外局番 不明	
138	市内局番	6	1533	54	4					0~9の組合せ ブランク、V	市内局番 不明	
139	加入者番号	6	1537	55	4					0~9の組合せ ブランク、V	加入者番号 不明	
140	その他事業所情報	4										
141	被災地情報	5										
142	被災地情報フラグ	6	1541	56	1					1 9 ブランク *	避難指示解除準備区域にかかる調査区内 避難指示解除準備区域が存在する市区町村内 該当無し	
143	FILLER	1	1542	57	1							
144	調査客体に関する基本的な情報	1										
145	調査の基本情報	2										
146	調査の対象	3										「調査の対象」情報は、原則、修正しない。
147	調査の対象の別	4	1543	58	1					1 2 3 4	企業等(月次調査) 事業所(月次調査) 企業等(拡大調査)ただし、上記1に含まれる企業等は含まない。 事業所(拡大調査)ただし、上記2に含まれる事業所は含まない。	「3」は、新設企業等が該当する。
148	月次調査と拡大調査の重複フラグ	4	1544	59	1					1 ブランク	月次調査と拡大調査が重複 月次調査と拡大調査が重複していない。	「情報通信業」については、拡大調査対象外となるため、当該フラグを用意。
149	新設等フラグ	4	1545	60	1					1	新規に追加した新設等	新設事業所の場合、上記フラグでは判断できないことから、用意。
150	売上高・標本の別	4	1546	61	1					2	売上高「*」プレプリント事業所(統計局の指示による)	また、前年12ヶ月提出有りがつ12ヶ月すべて補定でない事業所は売上高を調査しないため、「*」プレプリント。
151	悉皆・標本の別	4	1546	61	1					ブランク	新規に追加した新設等ではない。	
152	事業従事者規模	4	1547	62	1					1 2 3 4 5 6 7 8	10人未満 10~29人 30~49人 50~99人 100~199人 200~299人 300~499人 500人以上	
153	設計上の都道府県番号	4	1548	63	2					01~47	設計上の都道府県番号	拡大調査における標本設計に係る都道府県番号
154	設計上の都道府県別標本増分フラグ	4	1550	64	1					1	設計上の標本増分である	拡大調査における標本設計に係る都道府県標本数増加のフラグ
155	設計上の代替フラグ	4	1551	65	1					ブランク	設計上の標本増分ではない。	
156	調査年月等情報	3										
157	対象期間	4										
158	調査開始年月	5	1552	66	6					yyyymm ブランク	yyyy:西暦年(2013~)、 mm:月(01~12) 未調査	
159	調査終了年月	5	1558	67	6					yyyymm	yyyy:西暦年(2013~)、 mm:月(01~12)	調査開始年月がブランク以外

行番号	項目名	階層	位置	項目番号	バイト数	繰返し	配置	変数名	対象	符号	符号内容	備考
192												
193										-----	調査開始前に廃業と判明	
194	調査終了の事由	4								ブランク	調査継続	
195	終了事由	5	1564	68	1				調査開始年月がブランク以外	ブランク	調査継続	
196										1	廃業と判明した企業等又は事業所 資本金等が1億円未満と判明した企業等 又は企業等の資本金等が1億円以上と判明した事業所	
197										2	産業分類がサービス対象外と判明した企業等 又は事業所	
198										3	その他	
199										4		
200	他府省統計調査との重複状況	4										
201	月次調査の重複状況	5										
202	重複フラグ	6	1565	69	1					1	他調査との重複	
203										ブランク	重複なし	
204	拡大調査の重複状況	5										
205	重複フラグ	6	1566	70	1					1	他調査との重複	
206										ブランク	重複なし	
207	オンライン調査に関する情報	3										
208	調査対象者ID	4	1567	71	7					0000000~9999999	調査対象者ID	
209	確認用コード	4	1574	72	8					0~9、アルファベットの組合せ	オンライン用初期パスワード。	ランダム関数により付与(プログラムは作成済み)。
210	平成28年までの調査の状況	3										
211	調査の記録	4										
212	悉皆・標本層	5	1582	73	1					1	悉皆層	
213										2	標本層	
214										ブランク	未調査	
215	調査開始年月	5	1583	74	6					yyyymm	yyyy:西暦年(2008~)、mm:月(01~12)	
216										ブランク	未調査	
217	調査終了年月	5	1589	75	6				調査開始年月がブランク以外	yyyymm	yyyy:西暦年(2008~)、mm:月(01~12)	
218										-----	調査開始前に廃業と判明。	
219										ブランク	平成29年以降も調査を継続する事業所	
220	平成28年までの事業所コード	4										
221	主体コード	5										
222	市区町村コード	6	1595	1	5			全所②③④		01000~		
223	調査区番号	6	1600	2	4			全所②③		0000~		
224	事業所番号	6	1604	3	4			全所②③		0001~5999 6001~6999 7001~9999		
225												
226												
227	*コード	6	1608	4	1			甲②③		ブランク、0~9		
228	付帯コード	5										
229	コードのオリジナリティ	6	1609	5	1					ブランク	先頭14桁コードが母集団情報からの オリジナルコード。 プログラム等により企業等コード先頭14桁を付与したものを。	
230										1	プログラム等により企業等コード先頭14桁を付与したものを。	
231	データベース情報	6	1610	6	1					1	経済センサス-基礎調査(甲)	
232										2	経済センサス-基礎調査(乙)	
233										3	事業所母集団データベース	
234										4	民間データ	
235										5	経済センサス-活動調査	
236										6	その他	
237	調査の実施状況	1										
238	調査の状態等	2										
239	調査の状態	3										
240	実施状況	4	1611	82	1					ブランク	調査開始前	
241										1	調査実施中	
242										2	調査終了	
243	配布先の所在地等情報	3										
244	都道府県	4										
245	番号	5	1612	83	2					01~47	都道府県番号	
246	名称	5	1614	84	8						都道府県の名称	
247	市区町村等	5										
248	市区町村名、町丁・字・番地・号、ビル名等	6	1622	85	124						市区町村等の名称	
249	郵便番号	5										
250	番号	6	1746	86	7					0~9の組合せ	郵便番号	
251										ブランク	不明	
252	電話番号	5										
253	市外局番	6	1753	87	6					0~9の組合せ	市外局番	
254										ブランク、V	不明	
255	市内局番	6	1759	88	4					0~9の組合せ	市内局番	
256										ブランク、V	不明	
257	加入者番号	6	1763	89	4					0~9の組合せ	加入者番号	
258										ブランク、V	不明	
259	配布先名称(正式名称)	5										
260	名称	6	1767	90	100							
261	部署名等	5										
262	部署名	6	1867	91	100							
263	調査協力依頼時の状況	3										
264	所在地の状況	4										
265	確認の有無	5	1967	92	1					1	確認	
266										2	不明	
267										ブランク	未確認	
268	調査客体の状況	5										
269	客体の状況	6	1968	93	1					1	調査可能	
270										2	休業	
271										3	廃業	
272										4	弱い拒否	
273										5	強い拒否	
274										6	不在・連絡取れず	
275										7	その他	
276										8	自然災害(震災など)による休業	
277										0	5月以降は、当年の後ろに前年の調査状況と併せて代替選定するもの	
278										ブランク	未確認	
279	調査方法	3										
280	調査方法の別	4	1969	94	1					1	郵送調査	
281										2	オンライン調査	
282										4	その他	
283										ブランク	未調査・未確認	
284	当年~調査状況	2										調査状況として追加する項目。 20年以降は、当年の後ろに前年の調査状況を付与。
285	調査中の方法等状況	3										
286	他府省統計調査との重複状況	4										
287	拡大調査の重複状況	5										
288	重複フラグ	6	1970	95	1					1	他調査との重複	
289										ブランク	重複なし	
290	調査客体の状況	4										
291	客体の状況	5	1971	96	1					1	調査可能	
292										2	休業	
293										3	廃業	
294										4	弱い拒否	
295										5	強い拒否	
296										6	不在・連絡取れず	
297										7	その他	
298										8	自然災害(震災など)による休業	

行番号	項目名	階層	位置	項目番号	バイト数	繰返し	配置	変数名	対象	符号	符号内容	備考
299										0	5月以降に廃業と判明し、翌年1月調査に併せて代替選定するもの 未確認	
300										blank		
301	調査票提出状況	3										
302	提出方法	4										
303	回収方法の別	5	1972	97	1					1	郵送調査	
304										2	オンライン調査	
305										4	その他	
306										blank	未調査・未提出	
307	調査票の提出時期	4										
308	提出時期	5	1973	98	7					yyyymm	最初に調査票を提出した時期 yyyy：西暦年（2013～）、 mm：月（01～12） n：提出回（1～） 未調査・未提出	
309										blank		
310	訂正調査票の提出時期	4										
311	提出時期	5	1980	99	7					yyyymm	訂正調査票を提出した時期 yyyy：西暦年（2013～）、 mm：月（01～12）、 n：提出回（1～） 未提出	
312										blank		
313	事業所の産業分類	4										
314	事業所の主業	5										
315	プレプリント区分番号	6	1987	100	4					blank	未調査	
316										0000~9999	事業活動の内容（前2桁）+事業活動の内容（後2桁）	
317	経営組織・資本金等情報	4										
318	経営組織	5										
319	経営組織の別	6	1991	101	1					1	個人経営	
320										2	株式会社（有限会社を含む）	
321										3	合名・合資会社	
322										4	合同会社	
323										5	相互会社	
324										6	外国の会社	
325										7	会社以外の法人	
326										8	法人でない団体	
327										blank	内容不詳などで符号が付与できないもの	
328	企業等の資本金等	5										
329	資本金等額	6	1992	102	12					0~99999999 99999 blank	資本金等額（単位：千円） 不明又は不要	
330												
331	調査票情報	4										
332	消費税の記入状況	5										
333	消費税	6	2004	103	1					blank	税込み	
334										1	税抜き	
335	決算期間の記入状況	5										
336	決算始期年月	6	2005	104	4					blank	デフォルト	集計時に「調査対象年（下2桁）+01」が補定される
337										0001~9912	西暦下2桁+開始月	
338	決算終期年月	6	2009	105	4					blank	デフォルト	集計時に「調査対象年（下2桁）+12」が補定される
339										0001~9912	西暦下2桁+終了月	

○企業等管理ファイル（月次調査）

行番号	項目名	階層	位置	項目番号	バイト数	繰返し	配置	変数名	対象	符号	符号内容	備考
1	調査客体に関する基本的な情報	1										
2	企業等の基本情報	2										
3	企業等コード情報	3										※主体コード（オリジナルの14桁コード）を付与する場合のルール、番号管理方法を決めておく必要がある。（プログラムによる管理及び付与がベスト）※経済センサス-基礎調査以外の母集団からの番号を継承する場合は、左詰で「0」補足。
4	企業等コード	4										
5	主体コード	5										主体コード（先頭14桁）の企業等コードを便宜上、付与するにしても極力経済センサス-基礎調査等のルールに従って付与することが好ましい。
6	市区町村コード	6	1	1	5					01000~		
7	調査区番号	6	6	2	4					0000~		
8	事業所番号	6	10	3	4					0001~5999		
9										6001~6999		
10										7001~9999		
11	*コード	6	14	4	1					ブランク、0~9		
12	付帯コード	5										
13	コードのオリジナリティ	6	15	5	1					ブランク	先頭14桁コードが母集団情報からのオリジナルコード。プログラム等により企業等コード先頭14桁を付与したもの。	
14										1		
15	データベース情報	6	16	6	1					1	経済センサス-基礎調査（甲）	
16										2	経済センサス-基礎調査（乙）	
17										3	事業所母集団データベース	
18										4	民間データ	
19										5	経済センサス-活動調査	
20	企業等産業分類等情報	3								6	その他	
21	企業等の産業分類（初期情報）	4										「初期情報」は、調査情報として原則一定期間情報を固定する。
22	最も主要な事業活動（主要なプレプリント区分）	5										
23	更新年月日	6	17	7	6					yymmdd	yy：西暦年2桁、mm：月（01~12）、dd：日（01~31）	主業の情報について、更新した年月日を入力する。月日で1~9の場合は左「0」補足。
24										ブランク	更新していない	
25	主な事業活動の番号（番号0）	6	23	8	4					0000~9999	事業活動の内容（前2桁）+事業活動の内容（後2桁）	
26	主な事業活動の名称（名称0）	6	27	9	##						最も主要な事業活動の名称	
27	4プレプリント区分+その他	5									企業等のプレプリント区分上の4つの産業分類番号及び名称+その他についての初期情報。	
28	事業活動1	6										
29	更新年月日（番号1）	7	127	10	6				事業活動がある（番号1がブランクでない）	yymmdd	yy：西暦年2桁、mm：月（01~12）、dd：日（01~31）	番号1の情報について、更新した年月日を入力する。月日で1~9の場合は左「0」補足。
30										ブランク	更新していない	
31	番号1	7	133	11	4					0000~9999	事業活動の内容（前2桁）+事業活動の内容（後2桁）	
32										ブランク	プレプリント区分なし	
33	名称1	7	137	12	##				事業活動がある（番号1がブランクでない）		番号1の名称	名称1~4は番号1~4に対応。名称5=その他
34	事業活動の有無	7	237	13	1				事業活動がある（番号1がブランクでない）	1	事業活動を行わなくなった	プレプリントするか否かにも対応。「1」：プレプリントをしない、「ブランク」：プレプリントをする。
35										ブランク	事業活動を行っている	
36	売上高の全体に占める割合	7	238	14	6				事業活動がある（番号1がブランクでない）	0.00~100.00	売上高の全体に占める割合	小数点2桁表示
37	事業活動2	6										
38	更新年月日（番号2）	7	244	15	6				事業活動がある（番号2がブランクでない）	yymmdd	yy：西暦年2桁、mm：月（01~12）、dd：日（01~31）	番号2の情報について、更新した年月日を入力する。月日で1~9の場合は左「0」補足。
39										ブランク	更新していない	
40	番号2	7	250	16	4					0000~9999	事業活動の内容（前2桁）+事業活動の内容（後2桁）	
41										ブランク	プレプリント区分なし	
42	名称2	7	254	17	##				事業活動がある（番号2がブランクでない）		番号2の名称	
43	事業活動の有無	7	354	18	1				事業活動がある（番号2がブランクでない）	1	事業活動を行わなくなった。	一定期間中に一部事業活動を行わなくなった場合等にも対応。つまり、「1」：事業活動を行わなくなった等
44										ブランク	事業活動を行っている	
45	売上高の全体に占める割合	7	355	19	6				事業活動がある（番号2がブランクでない）	0.00~100.00	売上高の全体に占める割合	小数点2桁表示
46	事業活動3	6										
47	更新年月日（番号3）	7	361	20	6				事業活動がある（番号3がブランクでない）	yymmdd	yy：西暦年2桁、mm：月（01~12）、dd：日（01~31）	番号3の情報について、更新した年月日を入力する。月日で1~9の場合は左「0」補足。
48										ブランク	更新していない	
49	番号3	7	367	21	4					0000~9999	事業活動の内容（前2桁）+事業活動の内容（後2桁）	
50										ブランク	プレプリント区分なし	
51	名称3	7	371	22	##				事業活動がある（番号3がブランクでない）		番号3の名称	
52	事業活動の有無	7	471	23	1				事業活動がある（番号3がブランクでない）	1	事業活動を行わなくなった。	プレプリントするか否かにも対応。「1」：プレプリントをしない、「ブランク」：プレプリントをする。
53										ブランク	事業活動を行っている	
54	売上高の全体に占める割合	7	472	24	6				事業活動がある（番号3がブランクでない）	0.00~100.00	売上高の全体に占める割合	小数点2桁表示
55	事業活動4	6										
56	更新年月日（番号4）	7	478	25	6				事業活動がある（番号4がブランクでない）	yymmdd	yy：西暦年2桁、mm：月（01~12）、dd：日（01~31）	番号4の情報について、更新した年月日を入力する。月日で1~9の場合は左「0」補足。
57										ブランク	更新していない	
58	番号4	7	484	26	4					0000~9999	事業活動の内容（前2桁）+事業活動の内容（後2桁）	
59										ブランク	プレプリント区分なし	

行番号	項目名	階層	位置	項目番号	バイト数	繰返し	配置	変数名	対象	符号	符号内容	備考
60	名称4	7	488	27	##				事業活動がある (番号4がブランクでない)		番号4の名称	
61	事業活動の有無	7	588	28	1				事業活動がある (番号4がブランクでない)	1	事業活動を行わなくなった。	プレプリントするか否かにも対応。 「1」:プレプリントをしない、「ブランク」:プレプリントをする。
62									ブランク		事業活動を行っている	
63	売上高の全体に占める割合	7	589	29	6				事業活動がある (番号4がブランクでない)	0.00~100.00	売上高の全体に占める割合	小数点2桁表示
64	事業活動5(その他)	6										
65	更新年月日(その他)	7	595	30	6				事業活動がある (番号4がブランクでない)	yymmdd	yy:西暦年2桁、 mm:月(01~12)、 dd:日(01~31)	その他の情報について、更新した年月日を入力する。月日で1~9の場合は左「0」補足。ただし、通常使用しない。
66	番号5(その他)								ブランク		更新していない	
67		7	601	31	4				9999 ブランク		その他 プレプリント区分なし	
68												
69	名称5(その他)	7	605	32	##				事業活動がある (番号5がブランクでない)		番号5の名称:「その他」	5つ以上の活動や調査対象産業以外の活動を営む企業等が該当
70	事業活動の有無	7	705	33	1				事業活動がある (番号5がブランクでない)	1	事業活動を行わなくなった。	
71									ブランク		事業活動を行っている	
72	売上高の全体に占める割合	7	706	34	6				事業活動がある (番号5がブランクでない)	0.00~100.00	売上高の全体に占める割合	小数点2桁表示
73	企業等の産業分類(最新情報)	4							初期情報の事業活動を更新する必要がある場合のみ対象			「最新情報」は、企業等情報として常時最新の情報に更新する。
74	最も主要な事業活動	5										
75	更新年月日	6	712	35	6					yymmdd	yy:西暦年2桁、 mm:月(01~12)、 dd:日(01~31)	主業の情報について、更新した年月日を入力する。
76									ブランク		更新していない	
77	主な事業活動の番号(番号0)	6	718	36	4					0000~9999	事業活動の内容(前2桁)+事業活動の内容(後2桁)	
78									ブランク		更新していない	
79	主な事業活動の名称(名称0)	6	722	37	##						最も主要な事業活動の名称	常時、最新情報に更新。
80	4プレプリント区分+その他	5									企業等のプレプリント区分上の4つの産業分類番号及び名称についての最新情報。	
81	事業活動1	6										
82	更新年月日(番号1)	7	822	38	6					yymmdd	yy:西暦年2桁、 mm:月(01~12)、 dd:日(01~31)	番号1の情報について、更新した年月日を入力する。
83									ブランク		更新していない	
84	番号1	7	828	39	4					0000~9999	事業活動の内容(前2桁)+事業活動の内容(後2桁)	
85									ブランク		プレプリント区分なし	
86	名称1	7	832	40	##						番号1の名称	名称1~4は番号1~4に対応。名称5=その他
87	売上高の全体に占める割合	7	932	41	6					0.00~100.00	売上高の全体に占める割合	小数点2桁表示
88	事業活動2	6										
89	更新年月日(番号2)	7	938	42	6					yymmdd	yy:西暦年2桁、 mm:月(01~12)、 dd:日(01~31)	番号2の情報について、更新した年月日を入力する。
90									ブランク		更新していない	
91	番号2	7	944	43	4					0000~9999	事業活動の内容(前2桁)+事業活動の内容(後2桁)	
92									ブランク		プレプリント区分なし	
93	名称2	7	948	44	##						番号2の名称	
94	売上高の全体に占める割合	7	1048	45	6					0.00~100.00	売上高の全体に占める割合	小数点2桁表示
95	事業活動3	6										
96	更新年月日(番号3)	7	1054	46	6					yymmdd	yy:西暦年2桁、 mm:月(01~12)、 dd:日(01~31)	番号3の情報について、更新した年月日を入力する。
97									ブランク		更新していない	
98	番号3	7	1060	47	4					0000~9999	事業活動の内容(前2桁)+事業活動の内容(後2桁)	
99									ブランク		プレプリント区分なし	
100	名称3	7	1064	48	##						番号3の名称	
101	売上高の全体に占める割合	7	1164	49	6					0.00~100.00	売上高の全体に占める割合	小数点2桁表示
102	事業活動4	6										
103	更新年月日(番号4)	7	1170	50	6					yymmdd	yy:西暦年2桁、 mm:月(01~12)、 dd:日(01~31)	番号4の情報について、更新した年月日を入力する。
104									ブランク		更新していない	
105	番号4	7	1176	51	4					0000~9999	事業活動の内容(前2桁)+事業活動の内容(後2桁)	
106									ブランク		プレプリント区分なし	
107	名称4	7	1180	52	##						番号4の名称	
108	売上高の全体に占める割合	7	1280	53	6					0.00~100.00	売上高の全体に占める割合	小数点2桁表示
109	事業活動5(その他)	6										
110	更新年月日(その他)	7	1286	54	6					yymmdd	yy:西暦年2桁、 mm:月(01~12)、 dd:日(01~31)	番号5の情報について、更新した年月日を入力する。
111									ブランク		更新していない	
112	番号5(その他)	7	1292	55	4					9999 ブランク	その他 プレプリント区分なし	
113												
114	名称5(その他)	7	1296	56	##						番号5の名称:「その他」	5つ以上の活動や調査対象産業以外の活動を営む企業等が該当
115	売上高の全体に占める割合	7	1396	57	6					0.00~100.00	売上高の全体に占める割合	小数点2桁表示
116	経営組織・資本金等情報	3										
117	経営組織の別	4										
118	初期情報	5	1402	58	1					1	個人経営	「初期情報」は、調査情報として原則一定期間情報を固定することから、左記に変換する。「1」:株式会社(有限会社を含む)「2」:合名・合資会社「3」:合同会社「4」:株式会社(有限会社を含む)「5」:合名・合資会社「6」:相互会社「7」:会社以外の法人「8」:個人経営「9」:外国の会社「10」:法人でない団体「ブランク」:内容不詳などで符号が付与できないもの
119										2	株式会社(有限会社を含む)	
120										3	合名・合資会社	
121										4	合同会社	
122										5	相互会社	
123										6	外国の会社	
124										7	会社以外の法人	
125										8	法人でない団体	
126										ブランク	内容不詳などで符号が付与できないもの	
127	最新情報	5	1403	59	1					1	個人経営	
128										2	株式会社(有限会社を含む)	「最新情報」は、企業等情報として常時最新の情報に更新

行番号	項目名	階層	位置	項目番号	バイト数	繰返し	配置	変数名	対象	符号	符号内容	備考
129										3	合名・合資会社	する。ただし、拡大調査の結果が中心となる。
130										4	合同会社	
131										5	相互会社	
132										6	外国の会社	
133										7	会社以外の法人	
134										8	法人でない団体	
135										ブランク	最新情報なし	
136	企業等の資本金等	4										
137	初期情報	5	1404	60	12					0~99999999 999999	資本金等額（単位：千円）	「初期情報」は、調査情報として原則一定期間情報を固定する。
138										ブランク	不明又は不要	
139	最新情報	5	1416	61	12					0~99999999 999999	資本金等額（単位：千円）	「最新情報」は、企業等情報として常時最新の情報に更新する。
140										ブランク	最新情報なし	
141	企業等名称等情報	3										
142	過去の状況	4										過去の情報として、前企業等名称情報を記録。
143	企業等名称（フリガナ）	5	1428	62	60							
144	企業等正式名称	5	1488	63	##							
145	通称名称	5	1588	64	40							
146	現在の状況	4										現在の企業等名称情報を記録。
147	企業等名称（フリガナ）	5	1628	65	60							
148	企業等正式名称	5	1688	66	##							
149	通称名称	5	1788	67	40							
150	企業等の所在地等情報	3										
151	企業等の所在地（過去の状況）	4										過去の情報として、企業等の前所在地等情報を記録。
152	都道府県	5										
153	番号	6	1828	68	2					01~47	都道府県番号	
154	名称	6	1830	69	8						都道府県の名称	
155	市区町村等	5										
156	市区町村名、町丁・字・番地・号、ビル名等	6	1838	70	##							市区町村等の名称
157	郵便番号	5										
158	番号	6	1962	71	7					0~9の組合せ ブランク	郵便番号 不明	
159												
160	電話番号	5										
161	市外局番	6	1969	72	6					0~9の組合せ ブランク、V	市外局番 不明	
162												
163	市内局番	6	1975	73	4					0~9の組合せ ブランク、V	市内局番 不明	
164												
165	加入者番号	6	1979	74	4					0~9の組合せ ブランク、V	加入者番号 不明	
166												
167	企業等の所在地（現在の状況）	4										現在の企業等の所在地等情報を記録。
168	都道府県	5										
169	番号	6	1983	75	2					01~47	都道府県番号	
170	名称	6	1985	76	8						都道府県の名称	
171	市区町村等	5										
172	市区町村名、町丁・字・番地・号、ビル名等	6	1993	77	##							市区町村等の名称
173	郵便番号	5										
174	番号	6	2117	78	7					0~9の組合せ ブランク	郵便番号 不明	
175												
176	電話番号	5										
177	市外局番	6	2124	79	6					0~9の組合せ ブランク、V	市外局番 不明	
178												
179	市内局番	6	2130	80	4					0~9の組合せ ブランク、V	市内局番 不明	
180												
181	加入者番号	6	2134	81	4					0~9の組合せ ブランク、V	加入者番号 不明	
182												
183	企業等に属する事業所情報	4										傘下事業所の存在する都道府県番号を詰めて記録する。
184	企業に属する事業所の存在の有無	5										26年センサスに存在しないデータについては、本社の所在地のみを記録。また、初期は全ての企業活動について同一ものを記録している。
185	企業に属する事業所の存在情報 1	6	2138	82	2					01	北海道	※「事業所の存在情報」の符号は全て共通
186										02	青森県	
187										03	岩手県	
188										04	宮城県	
189										05	秋田県	
190										06	山形県	
191										07	福島県	
192										08	茨城県	
193										09	栃木県	
194										10	群馬県	
195										11	埼玉県	
196										12	千葉県	
197										13	東京都	
198										14	神奈川県	
199										15	新潟県	
200										16	富山県	
201										17	石川県	
202										18	福井県	
203										19	山梨県	
204										20	長野県	
205										21	岐阜県	
206										22	静岡県	
207										23	愛知県	
208										24	三重県	
209										25	滋賀県	
210										26	京都府	
211										27	大阪府	
212										28	兵庫県	
213										29	奈良県	
214										30	和歌山県	
215										31	鳥取県	
216										32	島根県	
217										33	岡山県	
218										34	広島県	
219										35	山口県	
220										36	徳島県	
221										37	香川県	
222										38	愛媛県	
223										39	高知県	
224										40	福岡県	
225										41	佐賀県	
226										42	長崎県	
227										43	熊本県	
228										44	大分県	
229										45	宮崎県	
230										46	鹿児島県	
231										47	沖縄県	
232										ブランク	事業所がない	
233	企業に属する事業所の存在情報 2	6	2140	83	2					01~47、ブランク		
234	企業に属する事業所の存在情報 3	6	2142	84	2					01~47、ブランク		

行番号	項目名	階層	位置	項目番号	バイト数	繰返し	配置	変数名	対象	符号	符号内容	備考
235	企業に属する事業所の存在情報 4	6	2144	85	2					01~47、blank		
236	企業に属する事業所の存在情報 5	6	2146	86	2					01~47、blank		
237	企業に属する事業所の存在情報 6	6	2148	87	2					01~47、blank		
238	企業に属する事業所の存在情報 7	6	2150	88	2					01~47、blank		
239	企業に属する事業所の存在情報 8	6	2152	89	2					01~47、blank		
240	企業に属する事業所の存在情報 9	6	2154	90	2					01~47、blank		
241	企業に属する事業所の存在情報 1 0	6	2156	91	2					01~47、blank		
242	企業に属する事業所の存在情報 1 1	6	2158	92	2					01~47、blank		
243	企業に属する事業所の存在情報 1 2	6	2160	93	2					01~47、blank		
244	企業に属する事業所の存在情報 1 3	6	2162	94	2					01~47、blank		
245	企業に属する事業所の存在情報 1 4	6	2164	95	2					01~47、blank		
246	企業に属する事業所の存在情報 1 5	6	2166	96	2					01~47、blank		
247	企業に属する事業所の存在情報 1 6	6	2168	97	2					01~47、blank		
248	企業に属する事業所の存在情報 1 7	6	2170	98	2					01~47、blank		
249	企業に属する事業所の存在情報 1 8	6	2172	99	2					01~47、blank		
250	企業に属する事業所の存在情報 1 9	6	2174	100	2					01~47、blank		
251	企業に属する事業所の存在情報 2 0	6	2176	101	2					01~47、blank		
252	企業に属する事業所の存在情報 2 1	6	2178	102	2					01~47、blank		
253	企業に属する事業所の存在情報 2 2	6	2180	103	2					01~47、blank		
254	企業に属する事業所の存在情報 2 3	6	2182	104	2					01~47、blank		
255	企業に属する事業所の存在情報 2 4	6	2184	105	2					01~47、blank		
256	企業に属する事業所の存在情報 2 5	6	2186	106	2					01~47、blank		
257	企業に属する事業所の存在情報 2 6	6	2188	107	2					01~47、blank		
258	企業に属する事業所の存在情報 2 7	6	2190	108	2					01~47、blank		
259	企業に属する事業所の存在情報 2 8	6	2192	109	2					01~47、blank		
260	企業に属する事業所の存在情報 2 9	6	2194	110	2					01~47、blank		
261	企業に属する事業所の存在情報 3 0	6	2196	111	2					01~47、blank		
262	企業に属する事業所の存在情報 3 1	6	2198	112	2					01~47、blank		
263	企業に属する事業所の存在情報 3 2	6	2200	113	2					01~47、blank		
264	企業に属する事業所の存在情報 3 3	6	2202	114	2					01~47、blank		
265	企業に属する事業所の存在情報 3 4	6	2204	115	2					01~47、blank		
266	企業に属する事業所の存在情報 3 5	6	2206	116	2					01~47、blank		
267	企業に属する事業所の存在情報 3 6	6	2208	117	2					01~47、blank		
268	企業に属する事業所の存在情報 3 7	6	2210	118	2					01~47、blank		
269	企業に属する事業所の存在情報 3 8	6	2212	119	2					01~47、blank		
270	企業に属する事業所の存在情報 3 9	6	2214	120	2					01~47、blank		
271	企業に属する事業所の存在情報 4 0	6	2216	121	2					01~47、blank		
272	企業に属する事業所の存在情報 4 1	6	2218	122	2					01~47、blank		
273	企業に属する事業所の存在情報 4 2	6	2220	123	2					01~47、blank		
274	企業に属する事業所の存在情報 4 3	6	2222	124	2					01~47、blank		
275	企業に属する事業所の存在情報 4 4	6	2224	125	2					01~47、blank		
276	企業に属する事業所の存在情報 4 5	6	2226	126	2					01~47、blank		
277	企業に属する事業所の存在情報 4 6	6	2228	127	2					01~47、blank		
278	企業に属する事業所の存在情報 4 7	6	2230	128	2					01~47、blank		
279	プレプリント区分番号 1 の事業所の有無	5										プレプリント区分番号 1 についての企業等の事業所の存在の有無
280	番号 1 の事業所の存在情報 1	6	2232	129	2					01~47、blank		
281	番号 1 の事業所の存在情報 2	6	2234	130	2					01~47、blank		
282	番号 1 の事業所の存在情報 3	6	2236	131	2					01~47、blank		
283	番号 1 の事業所の存在情報 4	6	2238	132	2					01~47、blank		
284	番号 1 の事業所の存在情報 5	6	2240	133	2					01~47、blank		
285	番号 1 の事業所の存在情報 6	6	2242	134	2					01~47、blank		
286	番号 1 の事業所の存在情報 7	6	2244	135	2					01~47、blank		
287	番号 1 の事業所の存在情報 8	6	2246	136	2					01~47、blank		
288	番号 1 の事業所の存在情報 9	6	2248	137	2					01~47、blank		
289	番号 1 の事業所の存在情報 1 0	6	2250	138	2					01~47、blank		
290	番号 1 の事業所の存在情報 1 1	6	2252	139	2					01~47、blank		
291	番号 1 の事業所の存在情報 1 2	6	2254	140	2					01~47、blank		
292	番号 1 の事業所の存在情報 1 3	6	2256	141	2					01~47、blank		
293	番号 1 の事業所の存在情報 1 4	6	2258	142	2					01~47、blank		
294	番号 1 の事業所の存在情報 1 5	6	2260	143	2					01~47、blank		
295	番号 1 の事業所の存在情報 1 6	6	2262	144	2					01~47、blank		

行番号	項目名	階層	位置	項目番号	バイト数	繰返し	配置	変数名	対象	符号	符号内容	備考
296	番号1の事業所の存在情報17	6	2264	145	2					01~47、blank		
297	番号1の事業所の存在情報18	6	2266	146	2					01~47、blank		
298	番号1の事業所の存在情報19	6	2268	147	2					01~47、blank		
299	番号1の事業所の存在情報20	6	2270	148	2					01~47、blank		
300	番号1の事業所の存在情報21	6	2272	149	2					01~47、blank		
301	番号1の事業所の存在情報22	6	2274	150	2					01~47、blank		
302	番号1の事業所の存在情報23	6	2276	151	2					01~47、blank		
303	番号1の事業所の存在情報24	6	2278	152	2					01~47、blank		
304	番号1の事業所の存在情報25	6	2280	153	2					01~47、blank		
305	番号1の事業所の存在情報26	6	2282	154	2					01~47、blank		
306	番号1の事業所の存在情報27	6	2284	155	2					01~47、blank		
307	番号1の事業所の存在情報28	6	2286	156	2					01~47、blank		
308	番号1の事業所の存在情報29	6	2288	157	2					01~47、blank		
309	番号1の事業所の存在情報30	6	2290	158	2					01~47、blank		
310	番号1の事業所の存在情報31	6	2292	159	2					01~47、blank		
311	番号1の事業所の存在情報32	6	2294	160	2					01~47、blank		
312	番号1の事業所の存在情報33	6	2296	161	2					01~47、blank		
313	番号1の事業所の存在情報34	6	2298	162	2					01~47、blank		
314	番号1の事業所の存在情報35	6	2300	163	2					01~47、blank		
315	番号1の事業所の存在情報36	6	2302	164	2					01~47、blank		
316	番号1の事業所の存在情報37	6	2304	165	2					01~47、blank		
317	番号1の事業所の存在情報38	6	2306	166	2					01~47、blank		
318	番号1の事業所の存在情報39	6	2308	167	2					01~47、blank		
319	番号1の事業所の存在情報40	6	2310	168	2					01~47、blank		
320	番号1の事業所の存在情報41	6	2312	169	2					01~47、blank		
321	番号1の事業所の存在情報42	6	2314	170	2					01~47、blank		
322	番号1の事業所の存在情報43	6	2316	171	2					01~47、blank		
323	番号1の事業所の存在情報44	6	2318	172	2					01~47、blank		
324	番号1の事業所の存在情報45	6	2320	173	2					01~47、blank		
325	番号1の事業所の存在情報46	6	2322	174	2					01~47、blank		
326	番号1の事業所の存在情報47	6	2324	175	2					01~47、blank		
327	プレプリント区分番号2の事業所の有無	5										プレプリント区分番号2についての企業等の事業所の存在の有無
328	番号2の事業所の存在情報1	6	2326	176	2					01~47、blank		
329	番号2の事業所の存在情報2	6	2328	177	2					01~47、blank		
330	番号2の事業所の存在情報3	6	2330	178	2					01~47、blank		
331	番号2の事業所の存在情報4	6	2332	179	2					01~47、blank		
332	番号2の事業所の存在情報5	6	2334	180	2					01~47、blank		
333	番号2の事業所の存在情報6	6	2336	181	2					01~47、blank		
334	番号2の事業所の存在情報7	6	2338	182	2					01~47、blank		
335	番号2の事業所の存在情報8	6	2340	183	2					01~47、blank		
336	番号2の事業所の存在情報9	6	2342	184	2					01~47、blank		
337	番号2の事業所の存在情報10	6	2344	185	2					01~47、blank		
338	番号2の事業所の存在情報11	6	2346	186	2					01~47、blank		
339	番号2の事業所の存在情報12	6	2348	187	2					01~47、blank		
340	番号2の事業所の存在情報13	6	2350	188	2					01~47、blank		
341	番号2の事業所の存在情報14	6	2352	189	2					01~47、blank		
342	番号2の事業所の存在情報15	6	2354	190	2					01~47、blank		
343	番号2の事業所の存在情報16	6	2356	191	2					01~47、blank		
344	番号2の事業所の存在情報17	6	2358	192	2					01~47、blank		
345	番号2の事業所の存在情報18	6	2360	193	2					01~47、blank		
346	番号2の事業所の存在情報19	6	2362	194	2					01~47、blank		
347	番号2の事業所の存在情報20	6	2364	195	2					01~47、blank		
348	番号2の事業所の存在情報21	6	2366	196	2					01~47、blank		
349	番号2の事業所の存在情報22	6	2368	197	2					01~47、blank		
350	番号2の事業所の存在情報23	6	2370	198	2					01~47、blank		
351	番号2の事業所の存在情報24	6	2372	199	2					01~47、blank		
352	番号2の事業所の存在情報25	6	2374	200	2					01~47、blank		
353	番号2の事業所の存在情報26	6	2376	201	2					01~47、blank		
354	番号2の事業所の存在情報27	6	2378	202	2					01~47、blank		
355	番号2の事業所の存在情報28	6	2380	203	2					01~47、blank		
356	番号2の事業所の存在情報29	6	2382	204	2					01~47、blank		

行番号	項目名	階層	位置	項目番号	バイト数	繰返し	配置	変数名	対象	符号	符号内容	備考
357	番号2の事業所の存在情報30	6	2384	205	2					01~47、blank		
358	番号2の事業所の存在情報31	6	2386	206	2					01~47、blank		
359	番号2の事業所の存在情報32	6	2388	207	2					01~47、blank		
360	番号2の事業所の存在情報33	6	2390	208	2					01~47、blank		
361	番号2の事業所の存在情報34	6	2392	209	2					01~47、blank		
362	番号2の事業所の存在情報35	6	2394	210	2					01~47、blank		
363	番号2の事業所の存在情報36	6	2396	211	2					01~47、blank		
364	番号2の事業所の存在情報37	6	2398	212	2					01~47、blank		
365	番号2の事業所の存在情報38	6	2400	213	2					01~47、blank		
366	番号2の事業所の存在情報39	6	2402	214	2					01~47、blank		
367	番号2の事業所の存在情報40	6	2404	215	2					01~47、blank		
368	番号2の事業所の存在情報41	6	2406	216	2					01~47、blank		
369	番号2の事業所の存在情報42	6	2408	217	2					01~47、blank		
370	番号2の事業所の存在情報43	6	2410	218	2					01~47、blank		
371	番号2の事業所の存在情報44	6	2412	219	2					01~47、blank		
372	番号2の事業所の存在情報45	6	2414	220	2					01~47、blank		
373	番号2の事業所の存在情報46	6	2416	221	2					01~47、blank		
374	番号2の事業所の存在情報47	6	2418	222	2					01~47、blank		
375	プレプリント区分番号3の事業所の有無	5										プレプリント区分番号3についての企業等の事業所の存在の有無
376	番号3の事業所の存在情報1	6	2420	223	2					01~47、blank		
377	番号3の事業所の存在情報2	6	2422	224	2					01~47、blank		
378	番号3の事業所の存在情報3	6	2424	225	2					01~47、blank		
379	番号3の事業所の存在情報4	6	2426	226	2					01~47、blank		
380	番号3の事業所の存在情報5	6	2428	227	2					01~47、blank		
381	番号3の事業所の存在情報6	6	2430	228	2					01~47、blank		
382	番号3の事業所の存在情報7	6	2432	229	2					01~47、blank		
383	番号3の事業所の存在情報8	6	2434	230	2					01~47、blank		
384	番号3の事業所の存在情報9	6	2436	231	2					01~47、blank		
385	番号3の事業所の存在情報10	6	2438	232	2					01~47、blank		
386	番号3の事業所の存在情報11	6	2440	233	2					01~47、blank		
387	番号3の事業所の存在情報12	6	2442	234	2					01~47、blank		
388	番号3の事業所の存在情報13	6	2444	235	2					01~47、blank		
389	番号3の事業所の存在情報14	6	2446	236	2					01~47、blank		
390	番号3の事業所の存在情報15	6	2448	237	2					01~47、blank		
391	番号3の事業所の存在情報16	6	2450	238	2					01~47、blank		
392	番号3の事業所の存在情報17	6	2452	239	2					01~47、blank		
393	番号3の事業所の存在情報18	6	2454	240	2					01~47、blank		
394	番号3の事業所の存在情報19	6	2456	241	2					01~47、blank		
395	番号3の事業所の存在情報20	6	2458	242	2					01~47、blank		
396	番号3の事業所の存在情報21	6	2460	243	2					01~47、blank		
397	番号3の事業所の存在情報22	6	2462	244	2					01~47、blank		
398	番号3の事業所の存在情報23	6	2464	245	2					01~47、blank		
399	番号3の事業所の存在情報24	6	2466	246	2					01~47、blank		
400	番号3の事業所の存在情報25	6	2468	247	2					01~47、blank		
401	番号3の事業所の存在情報26	6	2470	248	2					01~47、blank		
402	番号3の事業所の存在情報27	6	2472	249	2					01~47、blank		
403	番号3の事業所の存在情報28	6	2474	250	2					01~47、blank		
404	番号3の事業所の存在情報29	6	2476	251	2					01~47、blank		
405	番号3の事業所の存在情報30	6	2478	252	2					01~47、blank		
406	番号3の事業所の存在情報31	6	2480	253	2					01~47、blank		
407	番号3の事業所の存在情報32	6	2482	254	2					01~47、blank		
408	番号3の事業所の存在情報33	6	2484	255	2					01~47、blank		
409	番号3の事業所の存在情報34	6	2486	256	2					01~47、blank		
410	番号3の事業所の存在情報35	6	2488	257	2					01~47、blank		
411	番号3の事業所の存在情報36	6	2490	258	2					01~47、blank		
412	番号3の事業所の存在情報37	6	2492	259	2					01~47、blank		
413	番号3の事業所の存在情報38	6	2494	260	2					01~47、blank		
414	番号3の事業所の存在情報39	6	2496	261	2					01~47、blank		
415	番号3の事業所の存在情報40	6	2498	262	2					01~47、blank		
416	番号3の事業所の存在情報41	6	2500	263	2					01~47、blank		
417	番号3の事業所の存在情報42	6	2502	264	2					01~47、blank		

行番号	項目名	階層	位置	項目番号	バイト数	繰返し	配置	変数名	対象	符号	符号内容	備考
418	番号3の事業所の存在情報43	6	2504	265	2					01~47、blank		
419	番号3の事業所の存在情報44	6	2506	266	2					01~47、blank		
420	番号3の事業所の存在情報45	6	2508	267	2					01~47、blank		
421	番号3の事業所の存在情報46	6	2510	268	2					01~47、blank		
422	番号3の事業所の存在情報47	6	2512	269	2					01~47、blank		
423	プレプリント区分番号4の事業所の有無	5										プレプリント区分番号4についての企業等の事業所の存在の有無
424	番号4の事業所の存在情報1	6	2514	270	2					01~47、blank		
425	番号4の事業所の存在情報2	6	2516	271	2					01~47、blank		
426	番号4の事業所の存在情報3	6	2518	272	2					01~47、blank		
427	番号4の事業所の存在情報4	6	2520	273	2					01~47、blank		
428	番号4の事業所の存在情報5	6	2522	274	2					01~47、blank		
429	番号4の事業所の存在情報6	6	2524	275	2					01~47、blank		
430	番号4の事業所の存在情報7	6	2526	276	2					01~47、blank		
431	番号4の事業所の存在情報8	6	2528	277	2					01~47、blank		
432	番号4の事業所の存在情報9	6	2530	278	2					01~47、blank		
433	番号4の事業所の存在情報10	6	2532	279	2					01~47、blank		
434	番号4の事業所の存在情報11	6	2534	280	2					01~47、blank		
435	番号4の事業所の存在情報12	6	2536	281	2					01~47、blank		
436	番号4の事業所の存在情報13	6	2538	282	2					01~47、blank		
437	番号4の事業所の存在情報14	6	2540	283	2					01~47、blank		
438	番号4の事業所の存在情報15	6	2542	284	2					01~47、blank		
439	番号4の事業所の存在情報16	6	2544	285	2					01~47、blank		
440	番号4の事業所の存在情報17	6	2546	286	2					01~47、blank		
441	番号4の事業所の存在情報18	6	2548	287	2					01~47、blank		
442	番号4の事業所の存在情報19	6	2550	288	2					01~47、blank		
443	番号4の事業所の存在情報20	6	2552	289	2					01~47、blank		
444	番号4の事業所の存在情報21	6	2554	290	2					01~47、blank		
445	番号4の事業所の存在情報22	6	2556	291	2					01~47、blank		
446	番号4の事業所の存在情報23	6	2558	292	2					01~47、blank		
447	番号4の事業所の存在情報24	6	2560	293	2					01~47、blank		
448	番号4の事業所の存在情報25	6	2562	294	2					01~47、blank		
449	番号4の事業所の存在情報26	6	2564	295	2					01~47、blank		
450	番号4の事業所の存在情報27	6	2566	296	2					01~47、blank		
451	番号4の事業所の存在情報28	6	2568	297	2					01~47、blank		
452	番号4の事業所の存在情報29	6	2570	298	2					01~47、blank		
453	番号4の事業所の存在情報30	6	2572	299	2					01~47、blank		
454	番号4の事業所の存在情報31	6	2574	300	2					01~47、blank		
455	番号4の事業所の存在情報32	6	2576	301	2					01~47、blank		
456	番号4の事業所の存在情報33	6	2578	302	2					01~47、blank		
457	番号4の事業所の存在情報34	6	2580	303	2					01~47、blank		
458	番号4の事業所の存在情報35	6	2582	304	2					01~47、blank		
459	番号4の事業所の存在情報36	6	2584	305	2					01~47、blank		
460	番号4の事業所の存在情報37	6	2586	306	2					01~47、blank		
461	番号4の事業所の存在情報38	6	2588	307	2					01~47、blank		
462	番号4の事業所の存在情報39	6	2590	308	2					01~47、blank		
463	番号4の事業所の存在情報40	6	2592	309	2					01~47、blank		
464	番号4の事業所の存在情報41	6	2594	310	2					01~47、blank		
465	番号4の事業所の存在情報42	6	2596	311	2					01~47、blank		
466	番号4の事業所の存在情報43	6	2598	312	2					01~47、blank		
467	番号4の事業所の存在情報44	6	2600	313	2					01~47、blank		
468	番号4の事業所の存在情報45	6	2602	314	2					01~47、blank		
469	番号4の事業所の存在情報46	6	2604	315	2					01~47、blank		
470	番号4の事業所の存在情報47	6	2606	316	2					01~47、blank		
471	その他の企業等情報	4										
472	被災地情報	5										
473	被災地情報フラグ	6	2608	317	1					1	避難指示解除準備区域にかかる調査区内 避難指示解除準備区域が存在する市区町村内 該当無し（26年センサスのデータではない場合、不明）	
474										9		
475										blank		
476	FILLER	1	2609	318	1					*		
477	調査客体に関する基本的な情報	1										
478	調査の基本情報	2										
479	調査の対象	3										
480	調査の対象の別	4	2610	319	1					1	企業等（月次調査）	「3」は、新設企業等が該当する。
481										2	事業所（月次調査）	

行番号	項目名	階層	位置	項目番号	バイト数	繰返し	配置	変数名	対象	符号	符号内容	備考
482										3	企業等(拡大調査)ただし、上記1に含まれる企業等は含まない	
483										4	事業所(拡大調査)ただし、上記2に含まれる事業所は含まない	
484	月次調査と拡大調査の重複フラグ	4	2611	320	1					1	月次調査と拡大調査が重複	「情報通信業」については、拡大調査対象外となるため、当該フラグを留意。
485										ブランク	月次調査と拡大調査が重複していない	
486	新設等フラグ	4	2612	321	1					1	新規に追加した新設等	新設企業等の場合、上記フラグでは判断できないことから、留意。
487										ブランク	新規に追加した新設等ではない	
488	調査年月等情報	3										
489	対象期間	4										
490	調査開始年月	5	2613	322	6					yyyyymm	yyyy:西暦年(2013~)、mm:月(01~12)	
491	調査終了年月	5	2619	323	6				調査開始年月がブランク以外	yyyyymm	yyyy:西暦年(2013~)、mm:月(01~12)	
492										-----	調査開始前に廃業と判明。	
493										ブランク	調査実施中	
494	調査終了の事由	4										
495	終了事由	5	2625	324	1				調査開始年月がブランク以外	ブランク	調査継続	
496										1	廃業と判明した企業等又は事業所	
497										2	資本金等が1億円未満と判明した企業等又は企業等の資本金等が1億円以上と判明した事業所	
498										3	産業分類がサービス対象外と判明した企業等又は事業所	
499										4	その他	
500	他府省統計調査との重複状況	4										
501	月次調査の重複状況	5										
502	重複フラグ	6	2626	325	1					1	他調査との重複	
503										ブランク	重複なし	
504	拡大調査の重複状況	5										
505	重複フラグ	6	2627	326	1					1	他調査との重複	
506										ブランク	重複なし	
507	オンライン調査に関する情報	3										
508	調査対象者ID	4	2628	327	7					0000000~9999999		
509	確認用コード	4	2635	328	8					0~9、アルファベットの組合せ	オンライン用初期パスワード。	ランダム関数により付与(プログラムは作成済み)。
510	調査の履歴	3										
511	事業活動確認票等の状況	4										平成26年以降の「情報通信業」の事業活動確認票については、管理ファイル(拡大調査)により管理する。
512	準備調査事業活動確認票等の提出の有無	5	2643	329	1					1	事業活動確認票の提出有り	平成25年1月調査の準備として実施する事業活動確認票の提出及び初回調査票の提出の有無。拡大調査実施後は、情報通信業を除き拡大調査が事業活動確認を兼ねていることから、フラグを保持。
513										2	初回調査票の提出有り	
514										3	拡大調査の提出有り(翌年の1月から名簿に反映)	
515										ブランク	無し	
516	備考欄の記載の有無	5	2644	330	1					1	記載あり	
517										ブランク	記載無し	
518	平成28年までの調査の状況	4										
519	調査の記録	5										
520	悉皆・標本層	6	2645	331	1					1	悉皆層	
521										2	標本層	
522										ブランク	未調査	
523	調査開始年月	6	2646	332	6					yyyyymm	yyyy:西暦年(2008~)、mm:月(01~12)	
524										ブランク	未調査	
525	調査終了年月	6	2652	333	6				調査開始年月がブランク以外	yyyyymm	yyyy:西暦年(2008~)、mm:月(01~12)	
526										-----	調査開始前に廃業と判明	
527										ブランク	平成29年以降も調査を継続する事業所	
528	平成28年までの企業等コード	5										
529	主体コード	6										
530	市区町村コード	7	2658	1	5			全所②③④		01000~		
531	調査区番号	7	2663	2	4			全所②③		0000~		
532	事業所番号	7	2667	3	4			全所②③		0001~5999 6001~6999 7001~9999		
533										ブランク、0~9		
534	*コード	7	2671	4	1			甲②③				
535	付帯コード	6										
537	コードのオリジナリティ	7	2672	5	1					ブランク	先頭14桁コードが母集団情報からのオリジナルコード。プログラム等により企業等コード先頭14桁を付与したもの。	
538										1		
539	データベース情報	7	2673	6	1					1	経済センサス-基礎調査(甲)	
540										2	経済センサス-基礎調査(乙)	
541										3	事業所母集団データベース	
542										4	民間データ	
543										5	経済センサス-活動調査	
544										6	その他	
545	調査の実施状況	1										
546	調査の状態等	2										
547	調査の状態	3										
548	実施状況	4	2674	340	1					1	調査実施中	
549										2	調査終了	
550										ブランク	調査開始前	
551	配布先の所在地等情報	3							所在地と配布先が異なる場合のみ			
552	都道府県	4										
553	番号	5	2675	341	2					01~47	都道府県番号	
554	名称	5	2677	342	8						都道府県の名称	
555	市区町村等	4										
556	市区町村名、町丁・字・番地・号、ビル名等	5	2685	343	##						市区町村等の名称	
557	郵便番号	4										
558	番号	5	2809	344	7					0~9の組合せ	郵便番号	
559										ブランク	不明	
560	電話番号	4										
561	市外局番	5	2816	345	6					0~9の組合せ	市外局番	
562										ブランク、V	不明	
563	市内局番	5	2822	346	4					0~9の組合せ	市内局番	
564										ブランク、V	不明	
565	加入者番号	5	2826	347	4					0~9の組合せ	加入者番号	
566										ブランク、V	不明	
567	配布先名称(正式名称)	4										
568	名称	5	2830	348	##							
569	部署名等	4										
570	部署名	5	2930	349	##							
571	調査協力依頼時の状況	3										
572	所在地の状況	4										

行番号	項目名	階層	位置	項目番号	バイト数	繰返し	配置	変数名	対象	符号	符号内容	備考
573	確認の有無	5	3030	350	1					1	確認	
574										2	不明	
575										ブランク	未確認	
576	調査客体の状況	4										
577	客体の状況	5	3031	351	1					1	調査可能	
578										2	休業	
579										3	廃業	
580										4	弱い拒否	
581										5	強い拒否	
582										6	不在・連絡取れず	
583										7	その他	
584										8	自然災害（震災など）による休業	
585										ブランク	未確認	
586	調査方法	3										
587	調査方法の別	4	3032	352	1					1	郵送調査	通常は、「1」又は「2」
588										2	オンライン調査	
589										4	その他	
590										ブランク	未調査・未確認	
591	標本調査期間の開始月～調査状況	2										毎月繰り返し後ろに追加していく項目。 標本調査期間が2年間であることから、最初の2年間は、平成25年1月分からの調査状況。次の2年間は、平成27年1月分からの調査状況となる。 以降同様。
592	調査中の方法等状況	3										
593	他府省統計調査との重複状況	4										
594	月次調査の重複状況	5										
595	重複フラグ	6	3033	353	1					1	他調査との重複	
596										ブランク	重複なし	
597	調査客体の状況	5										
598	客体の状況	6	3034	354	1					1	調査可能	
599										2	休業	
600										3	廃業	
601										4	弱い拒否	
602										5	強い拒否	
603										6	不在・連絡取れず	
604										7	その他	
605										8	自然災害（震災など）による休業	
606										ブランク	未確認	
607	調査票提出状況	3										
608	提出方法	4										
609	回収方法の別	5	3035	355	1					1	郵送調査	
610										2	オンライン調査	
611										4	その他	
612										ブランク	未調査・未提出	
613	調査票の提出時期	4										
614	提出時期	5	3036	356	7					yyyymm	最初に調査票を提出した時期 yyyy：西暦年（2013～）、 mm：月（01～12）、 n：提出回数（1～4回目）	
615										ブランク	未調査・未提出	
616	訂正調査票の提出時期	4										
617	提出時期	5	3043	357	7					yyyymm	訂正調査票を提出した時期 yyyy：西暦年（2013～）、 mm：月（01～12）、 n：提出回（1～4回目）	
618										ブランク	未調査・未提出	
619	企業等の産業分類	4										
620	最も主要な事業活動	5										
621	最も主要な事業活動	6	3050	358	4					0000～9999	事業活動の内容（前2桁）＋事業活動の内容（後2桁）	
622										ブランク	未調査	
623	4プレプリント区分＋その他	5										
624	番号1	6	3054	359	4					0000～9999	事業活動の内容（前2桁）＋事業活動の内容（後2桁）	
625										ブランク	プレプリント区分なし	
626	事業活動の内容の変更の有無	6	3058	360	1					1	修正なし	
627										2	修正あり	
628										3	該当なし	
629	事業活動の有無	6	3059	361	1					1	事業活動を行わなくなった	
630										ブランク	事業活動を行っている。	
631	括りの取扱い（売上）	6	3060	362	1					1	プレプリント番号1との括り	詳細なルールについては、別途提示。
632										2	プレプリント番号2との括り	
633										3	プレプリント番号3との括り	
634										4	プレプリント番号4との括り	
635										5	プレプリント番号5との括り	
636										ブランク	括り無し	
637	番号2	6	3061	363	4					0000～9999	事業活動の内容（前2桁）＋事業活動の内容（後2桁）	
638										ブランク	プレプリント区分なし	
639	事業活動の内容の変更の有無	6	3065	364	1					1	修正なし	
640										2	修正あり	
641										3	該当なし	
642	事業活動の有無	6	3066	365	1					1	事業活動を行わなくなった	
643										ブランク	事業活動を行っている。	
644	括りの取扱い（売上）	6	3067	366	1					1	プレプリント番号1との括り	詳細なルールについては、別途提示。
645										2	プレプリント番号2との括り	
646										3	プレプリント番号3との括り	
647										4	プレプリント番号4との括り	
648										5	プレプリント番号5との括り	
649										ブランク	括り無し	
650	番号3	6	3068	367	4					0000～9999	事業活動の内容（前2桁）＋事業活動の内容（後2桁）	
651										ブランク	プレプリント区分なし	
652	事業活動の内容の変更の有無	6	3072	368	1					1	修正なし	
653										2	修正あり	
654										3	該当なし	
655	事業活動の有無	6	3073	369	1					1	事業活動を行わなくなった	
656										ブランク	事業活動を行っている。	
657	括りの取扱い（売上）	6	3074	370	1					1	プレプリント番号1との括り	詳細なルールについては、別途提示。
658										2	プレプリント番号2との括り	
659										3	プレプリント番号3との括り	
660										4	プレプリント番号4との括り	
661										5	プレプリント番号5との括り	
662										ブランク	括り無し	
663	番号4	6	3075	371	4					0000～9999	事業活動の内容（前2桁）＋事業活動の内容（後2桁）	
664										ブランク	プレプリント区分なし	
665	事業活動の内容の変更の有無	6	3079	372	1					1	修正なし	
666										2	修正あり	
667										3	該当なし	
668	事業活動の有無	6	3080	373	1					1	事業活動を行わなくなった	
669										ブランク	事業活動を行っている。	
670	括りの取扱い（売上）	6	3081	374	1					1	プレプリント番号1との括り	詳細なルールについては、別途提示。
671										2	プレプリント番号2との括り	
672										3	プレプリント番号3との括り	

行番号	項目名	階層	位置	項目番号	バイト数	繰返し	配置	変数名	対象	符号	符号内容	備考
673										4	プレプリント番号4との括り	
674										5	プレプリント番号5との括り	
675										ブランク	括り無し	
676	番号5（その他）	6	3082	375	4					9999	その他	
677										ブランク	プレプリント区分なし	
678	事業活動の内容の変更の有無	6	3086	376	1					1	修正なし	
679										2	修正あり	
680										3	該当なし	
681	事業活動の有無	6	3087	377	1					1	事業活動を行わなくなった	
682										ブランク	事業活動を行っている。	
683	括りの取扱い（売上）	6	3088	378	1					1	プレプリント番号1との括り	詳細なルールについては、別途提示。
684										2	プレプリント番号2との括り	
685										3	プレプリント番号3との括り	
686										4	プレプリント番号4との括り	
687										5	プレプリント番号5との括り	
688										ブランク	括り無し	
689	経営組織・資本金等情報	4										
690	経営組織	5										
691	経営組織の別	6	3089	379	1					1	個人経営	
692										2	株式会社（有限会社を含む）	
693										3	合名・合資会社	
694										4	合同会社	
695										5	相互会社	
696										6	外国の会社	
697										7	会社以外の法人	
698										8	法人でない団体	
699										ブランク	内容不詳などで符号が付与できないもの	
700	企業等の資本金等	5										
701	資本金等額	6	3090	380	12					0~99999999	資本金等額（単位：千円）	
702										99999		
703	調査票情報	4								ブランク	不明又は不要	
704	消費税の記入状況	5										
705	消費税	6	3102	381	1					ブランク	税込み	
706										1	税抜き	

○企業等管理ファイル（拡大調査）

行番号	項目名	階層	位置	項目番号	バイト数	繰返し	配置	変数名	対象	符号	符号内容	備考
1	調査客体に関する基本的な情報	1										
2	企業等の基本情報	2										
3	企業等コード情報	3										※主体コード（オリジナルの14桁コード）を付与する場合は、番号管理方法を決めておく必要がある。（プログラムによる管理及び付与がベスト）※経済センサス-基礎調査以外の母集団からの番号を継承する場合は、左詰で「0」補足。
4	企業等コード	4										
5	主体コード	5										主体コード（先頭14桁）の企業等コードを便宜上、付与するにしても極力経済センサス-基礎調査等のルールに従って付与することが好ましい。
6	市区町村コード	6	1	1	5					01000~		
7	調査区番号	6	6	2	4					0000~		
8	事業所番号	6	10	3	4					0001~5999		
9										6001~6999		
10										7001~9999		
11	*コード	6	14	4	1					ブランク、0~9		
12	付帯コード	5										
13	コードのオリジナリティ	6	15	5	1					ブランク	先頭14桁コードが母集団情報からのオリジナルコード。プログラム等により企業等コード先頭14桁を付与したもの。	
14										1		
15	データベース情報	6	16	6	1					1	経済センサス-基礎調査（甲）	
16										2	経済センサス-基礎調査（乙）	
17										3	事業所母集団データベース	
18										4	民間データ	
19										5	経済センサス-活動調査	
20										6	その他	
21	企業等産業分類等情報	3										
22	企業等の産業分類（初期情報）	4										「初期情報」は、調査情報として原則一定期間情報を固定する。
23	最も主要な事業活動（主要なプレプリント区分）	5										
24	更新年月日	6	17	7	6					yymmdd	yy：西暦年2桁、mm：月（01~12）、dd：日（01~31）	主業の情報について、更新した年月日を入力する。月日で1~9の場合は左「0」補足。
25										ブランク	更新していない	
26	主な事業活動の番号（番号0）	6	23	8	4					0000~9999	事業活動の内容（前2桁）+事業活動の内容（後2桁）	
27	主な事業活動の名称（名称0）	6	27	9	100						最も主要な事業活動の名称	
28	4プレプリント区分+その他	5									企業等のプレプリント区分上の4つの産業分類番号及び名称+その他についての初期情報。	
29	事業活動1	6										
30	更新年月日（番号1）	7	127	10	6				事業活動がある（番号1がブランクでない）	yymmdd	yy：西暦年2桁、mm：月（01~12）、dd：日（01~31）	番号1の情報について、更新した年月日を入力する。月日で1~9の場合は左「0」補足。
31										ブランク	更新していない	
32	番号1	7	133	11	4					0000~9999	事業活動の内容（前2桁）+事業活動の内容（後2桁）	
33										ブランク	プレプリント区分なし	
34	名称1	7	137	12	100				事業活動がある（番号1がブランクでない）		番号1の名称	名称1~4は番号1~4に対応。名称5=その他
35	事業活動の有無	7	237	13	1				事業活動がある（番号1がブランクでない）	1	事業活動を行わなくなった	プレプリントするか否かにも対応。
36										ブランク	事業活動を行っている	「1」：プレプリントをしない、「ブランク」：プレプリント
37	売上高の全体に占める割合	7	238	14	6				事業活動がある（番号1がブランクでない）	0.00~100.00	売上高の全体に占める割合	小数点2桁表示
38	事業活動2	6										
39	更新年月日（番号2）	7	244	15	6				事業活動がある（番号2がブランクでない）	yymmdd	yy：西暦年2桁、mm：月（01~12）、dd：日（01~31）	番号2の情報について、更新した年月日を入力する。月日で1~9の場合は左「0」補足。
40										ブランク	更新していない	
41	番号2	7	250	16	4					0000~9999	事業活動の内容（前2桁）+事業活動の内容（後2桁）	
42										ブランク	プレプリント区分なし	
43	名称2	7	254	17	100				事業活動がある（番号2がブランクでない）		番号2の名称	
44	事業活動の有無	7	354	18	1				事業活動がある（番号2がブランクでない）	1	事業活動を行わなくなった。	一定期間中に一部事業活動を行わなくなった場合等にも対応。つまり、「1」：事業活動を行わなくなった等
45										ブランク	事業活動を行っている	
46	売上高の全体に占める割合	7	355	19	6				事業活動がある（番号2がブランクでない）	0.00~100.00	売上高の全体に占める割合	小数点2桁表示
47	事業活動3	6										
48	更新年月日（番号3）	7	361	20	6				事業活動がある（番号3がブランクでない）	yymmdd	yy：西暦年2桁、mm：月（01~12）、dd：日（01~31）	番号3の情報について、更新した年月日を入力する。月日で1~9の場合は左「0」補足。
49										ブランク	更新していない	
50	番号3	7	367	21	4					0000~9999	事業活動の内容（前2桁）+事業活動の内容（後2桁）	
51										ブランク	プレプリント区分なし	
52	名称3	7	371	22	100				事業活動がある（番号3がブランクでない）		番号3の名称	
53	事業活動の有無	7	471	23	1				事業活動がある（番号3がブランクでない）	1	事業活動を行わなくなった。	プレプリントするか否かにも対応。
54										ブランク	事業活動を行っている	「1」：プレプリントをしない、「ブランク」：プレプリントをする。
55	売上高の全体に占める割合	7	472	24	6				事業活動がある（番号3がブランクでない）	0.00~100.00	売上高の全体に占める割合	小数点2桁表示
56	事業活動4	6										

行番号	項目名	階層	位置	項目番号	バイト数	繰返し	配置	変数名	対象	符号	符号内容	備考
57	更新年月日 (番号4)	7	478	25	6				事業活動がある (番号4がブランクでない)	yymmdd	yy:西暦年2桁、 mm:月(01~12)、 dd:日(01~31)	番号4の情報について、更新した年月日を入力する。月日で1~9の場合は左「0」補足。
58										ブランク	更新していない	
59	番号4	7	484	26	4					0000~9999	事業活動の内容(前2桁)+事業活動の内容(後2桁)	
60										ブランク	プレプリント区分なし	
61	名称4	7	488	27	100				事業活動がある (番号4がブランクでない)		番号4の名称	
62	事業活動の有無	7	588	28	1				事業活動がある (番号4がブランクでない)	1	事業活動を行わなくなった。	プレプリントするか否かにも対応。 「1」:プレプリントをしない、「ブランク」:プレプリントをする。
63										ブランク	事業活動を行っている	
64	売上高の全体に占める割合	7	589	29	6				事業活動がある (番号4がブランクでない)	0.00~100.00	売上の全体に占める割合	小数点2桁表示
65	事業活動5(その他)	6										
66	更新年月日(その他)	7	595	30	6				事業活動がある (番号5がブランクでない)	yymmdd	yy:西暦年2桁、 mm:月(01~12)、 dd:日(01~31)	その他の情報について、更新した年月日を入力する。月日で1~9の場合は左「0」補足。ただし、通常使用しない。
67										ブランク	更新していない	
68	番号5(その他)	7	601	31	4					9999	その他	
69										ブランク	プレプリント区分なし	
70	名称5(その他)	7	605	32	100				事業活動がある (番号5がブランクでない)		番号5の名称:「その他」	5つ以上の活動や調査対象産業以外の活動を営む企業等が該当
71	事業活動の有無	7	705	33	1				事業活動がある (番号5がブランクでない)	1	事業活動を行わなくなった。	プレプリントするか否かにも対応。 「1」:プレプリントをしない、「ブランク」:プレプリントをする。
72										ブランク	事業活動を行っている	
73	売上高の全体に占める割合	7	706	34	6				事業活動がある (番号5がブランクでない)	0.00~100.00	売上の全体に占める割合	小数点2桁表示
74	企業等の産業分類(最新情報)	4										「最新情報」は、企業等情報として常時最新の情報に更新する。
75	最も主要な事業活動	5										
76	更新年月日	6	712	35	6					yymmdd	yy:西暦年2桁、 mm:月(01~12)、 dd:日(01~31)	主業の情報について、更新した年月日を入力する。
77										ブランク	更新していない	
78	主な事業活動の番号(番号0)	6	718	36	4					0000~9999	事業活動の内容(前2桁)+事業活動の内容(後2桁)	
79										ブランク	プレプリント区分なし	
80	主な事業活動の名称(名称0)	6	722	37	100						最も主要な事業活動の名称	
81	4プレプリント区分+その他	5									企業等のプレプリント区分上の4つの産業分類番号及び名称についての最新情報。	常時、最新情報に更新。
82	事業活動1	6										
83	更新年月日(番号1)	7	822	38	6				事業活動がある (番号5がブランクでない)	yymmdd	yy:西暦年2桁、 mm:月(01~12)、 dd:日(01~31)	番号1の情報について、更新した年月日を入力する。
84										ブランク	更新していない	
85	番号1	7	828	39	4					0000~9999	事業活動の内容(前2桁)+事業活動の内容(後2桁)	
86										ブランク	プレプリント区分なし	
87	名称1	7	832	40	100						番号1の名称	名称1~4は番号1~4に対応。名称5=その他
88	売上高の全体に占める割合	7	932	41	6					0.00~100.00	売上の全体に占める割合	小数点2桁表示
89	事業活動2	6										
90	更新年月日(番号2)	7	938	42	6				事業活動がある (番号5がブランクでない)	yymmdd	yy:西暦年2桁、 mm:月(01~12)、 dd:日(01~31)	番号2の情報について、更新した年月日を入力する。
91										ブランク	更新していない	
92	番号2	7	944	43	4					0000~9999	事業活動の内容(前2桁)+事業活動の内容(後2桁)	
93										ブランク	プレプリント区分なし	
94	名称2	7	948	44	100						番号2の名称	
95	売上高の全体に占める割合	7	1048	45	6					0.00~100.00	売上の全体に占める割合	小数点2桁表示
96	事業活動3	6										
97	更新年月日(番号3)	7	1054	46	6				事業活動がある (番号5がブランクでない)	yymmdd	yy:西暦年2桁、 mm:月(01~12)、 dd:日(01~31)	番号3の情報について、更新した年月日を入力する。
98										ブランク	更新していない	
99	番号3	7	1060	47	4					0000~9999	事業活動の内容(前2桁)+事業活動の内容(後2桁)	
100										ブランク	プレプリント区分なし	
101	名称3	7	1064	48	100						番号3の名称	
102	売上高の全体に占める割合	7	1164	49	6					0.00~100.00	売上の全体に占める割合	小数点2桁表示
103	事業活動4	6										
104	更新年月日(番号4)	7	1170	50	6				事業活動がある (番号5がブランクでない)	yymmdd	yy:西暦年2桁、 mm:月(01~12)、 dd:日(01~31)	番号4の情報について、更新した年月日を入力する。
105										ブランク	更新していない	
106	番号4	7	1176	51	4					0000~9999	事業活動の内容(前2桁)+事業活動の内容(後2桁)	
107										ブランク	プレプリント区分なし	
108	名称4	7	1180	52	100						番号4の名称	
109	売上高の全体に占める割合	7	1280	53	6					0.00~100.00	売上の全体に占める割合	小数点2桁表示
110	事業活動5(その他)	6										
111	更新年月日(その他)	7	1286	54	6				事業活動がある (番号5がブランクでない)	yymmdd	yy:西暦年2桁、 mm:月(01~12)、 dd:日(01~31)	番号5の情報について、更新した年月日を入力する。
112										ブランク	更新していない	
113	番号5(その他)	7	1292	55	4					9999	その他	
114										ブランク	プレプリント区分なし	
115	名称5(その他)	7	1296	56	100						番号5の名称:「その他」	5つ以上の活動や調査対象産業以外の活動を営む企業等が該当
116	売上高の全体に占める割合	7	1396	57	6					0.00~100.00	売上の全体に占める割合	小数点2桁表示
117	経営組織・資本金等情報	3										
118	経営組織の別	4										
119	初期情報	5	1402	58	1					1	個人経営	「初期情報」は、調査情報として原則一定期間情報を固定する。セクサス上以下の符号であることから、左記に変換する。 「1」:株式会社(有限会社を含む) 「2」:合名・合資会社 「3」:株式会社(有限会社を含む) 「4」:合名・合資会社 「5」:相互会社 「6」:相互会社 「7」:相互会社 「8」:相互会社 「9」:相互会社 「0」:会社以外の法人 「A」:外国の会社
120										2	株式会社(有限会社を含む)	
121										3	合名・合資会社	
122										4	株式会社(有限会社を含む)	
123										5	合名・合資会社	
124										6	相互会社	

行番号	項目名	階層	位置	項目番号	バイト数	繰返し	配置	変数名	対象	符号	符号内容	備考
125										7	会社以外の法人	
126										8	法人でない団体	会社
127										ブランク	内容不詳などで符号が付与できないもの	「8」：法人でない団体 「ブランク」：内容不詳などで符号が付与できないもの
128	最新情報	5	1403	59	1					1	個人経営	「最新情報」は、企業等情報として常時最新の情報に更新する。ただし、拡大調査の結果が中心となる。
129										2	株式会社（有限会社を含む）	
130										3	合名・合資会社	
131										4	合同会社	
132										5	相互会社	
133										6	外国の会社	
134										7	会社以外の法人	
135										8	法人でない団体	
136										ブランク	最新情報なし	
137	企業等の資本金等	4										
138	初期情報	5	1404	60	12					0~99999999	資本金等額（単位：千円）	「初期情報」は、調査情報として原則一定期間情報を固定する。
139										ブランク	不明又は不要	
140	最新情報	5	1416	61	12					0~99999999	資本金等額（単位：千円）	「最新情報」は、企業等情報として常時最新の情報に更新する。
141										ブランク	最新情報なし	
142	企業等名称等情報	3										
143	過去の状況	4										過去の情報として、前企業等名称情報を記録。
144	企業等名称（フリガナ）	5	1428	62	60							
145	企業等正式名称	5	1488	63	100							
146	通称名称	5	1588	64	40							
147	現在の状況	4										現在の企業等名称情報を記録。
148	企業等名称（フリガナ）	5	1628	65	60							
149	企業等正式名称	5	1688	66	100							
150	通称名称	5	1788	67	40							
151	企業等の所在地等情報	3										
152	企業等の所在地（過去の状況）	4										過去の情報として、企業等の前所在地等情報を記録。
153	都道府県	5										
154	番号	6	1828	68	2					01~47	都道府県番号	
155	名称	6	1830	69	8						都道府県の名称	
156	市区町村等	5										
157	市区町村名、町丁・字・番地・号、ビル名等	6	1838	70	124							市区町村等の名称
158	郵便番号	5										
159	番号	6	1962	71	7					0~9の組合せ	郵便番号	
160										ブランク	不明	
161	電話番号	5										
162	市外局番	6	1969	72	6					0~9の組合せ	市外局番	
163										ブランク、V	不明	
164	市内局番	6	1975	73	4					0~9の組合せ	市内局番	
165										ブランク、V	不明	
166	加入者番号	6	1979	74	4					0~9の組合せ	加入者番号	
167										ブランク、V	不明	
168	企業等の所在地（現在の状況）	4										現在の企業等の所在地等情報を記録。
169	都道府県	5										
170	番号	6	1983	75	2					01~47	都道府県番号	
171	名称	6	1985	76	8						都道府県の名称	
172	市区町村等	5										
173	市区町村名、町丁・字・番地・号、ビル名等	6	1993	77	124							市区町村等の名称
174	郵便番号	5										
175	番号	6	2117	78	7					0~9の組合せ	郵便番号	
176										ブランク	不明	
177	電話番号	5										
178	市外局番	6	2124	79	6					0~9の組合せ	市外局番	
179										ブランク、V	不明	
180	市内局番	6	2130	80	4					0~9の組合せ	市内局番	
181										ブランク、V	不明	
182	加入者番号	6	2134	81	4					0~9の組合せ	加入者番号	
183										ブランク、V	不明	
184	企業等に属する事業所情報	4										傘下事業所の存在する都道府県番号を括弧で記録する。
185	企業に属する事業所の存在の有無	5										26年センサスに存在しないデータについては、本社の所在地のみを記録。また、初期は全ての企業活動について同一ものを記録している。
186	企業に属する事業所の存在情報1	6	2138	82	2					01	北海道	※「事業所の存在情報」の符号は全て共通
187										02	青森県	
188										03	岩手県	
189										04	宮城県	
190										05	秋田県	
191										06	山形県	
192										07	福島県	
193										08	茨城県	
194										09	栃木県	
195										10	群馬県	
196										11	埼玉県	
197										12	千葉県	
198										13	東京都	
199										14	神奈川県	
200										15	新潟県	
201										16	富山県	
202										17	石川県	
203										18	福井県	
204										19	山梨県	
205										20	長野県	
206										21	岐阜県	
207										22	静岡県	
208										23	愛知県	
209										24	三重県	
210										25	滋賀県	
211										26	京都府	
212										27	大阪府	
213										28	兵庫県	
214										29	奈良県	
215										30	和歌山県	
216										31	鳥取県	
217										32	島根県	
218										33	岡山県	
219										34	広島県	
220										35	山口県	
221										36	徳島県	
222										37	香川県	
223										38	愛媛県	
224										39	高知県	
225										40	福岡県	
226										41	佐賀県	
227										42	長崎県	
228										43	熊本県	
229										44	大分県	
230										45	宮崎県	
231										46	鹿児島県	

行番号	項目名	階層	位置	項目番号	バイト数	繰返し	配置	変数名	対象	符号	符号内容	備考
232										47		
233										blank	沖縄県 事業所がない	
234	企業に属する事業所の存在情報 2	6	2140	83	2					01~47、blank		
235	企業に属する事業所の存在情報 3	6	2142	84	2					01~47、blank		
236	企業に属する事業所の存在情報 4	6	2144	85	2					01~47、blank		
237	企業に属する事業所の存在情報 5	6	2146	86	2					01~47、blank		
238	企業に属する事業所の存在情報 6	6	2148	87	2					01~47、blank		
239	企業に属する事業所の存在情報 7	6	2150	88	2					01~47、blank		
240	企業に属する事業所の存在情報 8	6	2152	89	2					01~47、blank		
241	企業に属する事業所の存在情報 9	6	2154	90	2					01~47、blank		
242	企業に属する事業所の存在情報 1 0	6	2156	91	2					01~47、blank		
243	企業に属する事業所の存在情報 1 1	6	2158	92	2					01~47、blank		
244	企業に属する事業所の存在情報 1 2	6	2160	93	2					01~47、blank		
245	企業に属する事業所の存在情報 1 3	6	2162	94	2					01~47、blank		
246	企業に属する事業所の存在情報 1 4	6	2164	95	2					01~47、blank		
247	企業に属する事業所の存在情報 1 5	6	2166	96	2					01~47、blank		
248	企業に属する事業所の存在情報 1 6	6	2168	97	2					01~47、blank		
249	企業に属する事業所の存在情報 1 7	6	2170	98	2					01~47、blank		
250	企業に属する事業所の存在情報 1 8	6	2172	99	2					01~47、blank		
251	企業に属する事業所の存在情報 1 9	6	2174	100	2					01~47、blank		
252	企業に属する事業所の存在情報 2 0	6	2176	101	2					01~47、blank		
253	企業に属する事業所の存在情報 2 1	6	2178	102	2					01~47、blank		
254	企業に属する事業所の存在情報 2 2	6	2180	103	2					01~47、blank		
255	企業に属する事業所の存在情報 2 3	6	2182	104	2					01~47、blank		
256	企業に属する事業所の存在情報 2 4	6	2184	105	2					01~47、blank		
257	企業に属する事業所の存在情報 2 5	6	2186	106	2					01~47、blank		
258	企業に属する事業所の存在情報 2 6	6	2188	107	2					01~47、blank		
259	企業に属する事業所の存在情報 2 7	6	2190	108	2					01~47、blank		
260	企業に属する事業所の存在情報 2 8	6	2192	109	2					01~47、blank		
261	企業に属する事業所の存在情報 2 9	6	2194	110	2					01~47、blank		
262	企業に属する事業所の存在情報 3 0	6	2196	111	2					01~47、blank		
263	企業に属する事業所の存在情報 3 1	6	2198	112	2					01~47、blank		
264	企業に属する事業所の存在情報 3 2	6	2200	113	2					01~47、blank		
265	企業に属する事業所の存在情報 3 3	6	2202	114	2					01~47、blank		
266	企業に属する事業所の存在情報 3 4	6	2204	115	2					01~47、blank		
267	企業に属する事業所の存在情報 3 5	6	2206	116	2					01~47、blank		
268	企業に属する事業所の存在情報 3 6	6	2208	117	2					01~47、blank		
269	企業に属する事業所の存在情報 3 7	6	2210	118	2					01~47、blank		
270	企業に属する事業所の存在情報 3 8	6	2212	119	2					01~47、blank		
271	企業に属する事業所の存在情報 3 9	6	2214	120	2					01~47、blank		
272	企業に属する事業所の存在情報 4 0	6	2216	121	2					01~47、blank		
273	企業に属する事業所の存在情報 4 1	6	2218	122	2					01~47、blank		
274	企業に属する事業所の存在情報 4 2	6	2220	123	2					01~47、blank		
275	企業に属する事業所の存在情報 4 3	6	2222	124	2					01~47、blank		
276	企業に属する事業所の存在情報 4 4	6	2224	125	2					01~47、blank		
277	企業に属する事業所の存在情報 4 5	6	2226	126	2					01~47、blank		
278	企業に属する事業所の存在情報 4 6	6	2228	127	2					01~47、blank		
279	企業に属する事業所の存在情報 4 7	6	2230	128	2					01~47、blank		
280	プレプリント区分番号 1 の事業所の有無	5										プレプリント区分番号 1 についての企業等の事業所の存在の有無
281	番号 1 の事業所の存在情報 1	6	2232	129	2					01~47、blank		
282	番号 1 の事業所の存在情報 2	6	2234	130	2					01~47、blank		
283	番号 1 の事業所の存在情報 3	6	2236	131	2					01~47、blank		
284	番号 1 の事業所の存在情報 4	6	2238	132	2					01~47、blank		
285	番号 1 の事業所の存在情報 5	6	2240	133	2					01~47、blank		
286	番号 1 の事業所の存在情報 6	6	2242	134	2					01~47、blank		
287	番号 1 の事業所の存在情報 7	6	2244	135	2					01~47、blank		
288	番号 1 の事業所の存在情報 8	6	2246	136	2					01~47、blank		
289	番号 1 の事業所の存在情報 9	6	2248	137	2					01~47、blank		
290	番号 1 の事業所の存在情報 1 0	6	2250	138	2					01~47、blank		
291	番号 1 の事業所の存在情報 1 1	6	2252	139	2					01~47、blank		
292	番号 1 の事業所の存在情報 1 2	6	2254	140	2					01~47、blank		
293	番号 1 の事業所の存在情報 1 3	6	2256	141	2					01~47、blank		

行番号	項目名	階層	位置	項目番号	バイト数	繰返し	配置	変数名	対象	符号	符号内容	備考
294	番号1の事業所の存在情報14	6	2258	142	2					01~47、blank		
295	番号1の事業所の存在情報15	6	2260	143	2					01~47、blank		
296	番号1の事業所の存在情報16	6	2262	144	2					01~47、blank		
297	番号1の事業所の存在情報17	6	2264	145	2					01~47、blank		
298	番号1の事業所の存在情報18	6	2266	146	2					01~47、blank		
299	番号1の事業所の存在情報19	6	2268	147	2					01~47、blank		
300	番号1の事業所の存在情報20	6	2270	148	2					01~47、blank		
301	番号1の事業所の存在情報21	6	2272	149	2					01~47、blank		
302	番号1の事業所の存在情報22	6	2274	150	2					01~47、blank		
303	番号1の事業所の存在情報23	6	2276	151	2					01~47、blank		
304	番号1の事業所の存在情報24	6	2278	152	2					01~47、blank		
305	番号1の事業所の存在情報25	6	2280	153	2					01~47、blank		
306	番号1の事業所の存在情報26	6	2282	154	2					01~47、blank		
307	番号1の事業所の存在情報27	6	2284	155	2					01~47、blank		
308	番号1の事業所の存在情報28	6	2286	156	2					01~47、blank		
309	番号1の事業所の存在情報29	6	2288	157	2					01~47、blank		
310	番号1の事業所の存在情報30	6	2290	158	2					01~47、blank		
311	番号1の事業所の存在情報31	6	2292	159	2					01~47、blank		
312	番号1の事業所の存在情報32	6	2294	160	2					01~47、blank		
313	番号1の事業所の存在情報33	6	2296	161	2					01~47、blank		
314	番号1の事業所の存在情報34	6	2298	162	2					01~47、blank		
315	番号1の事業所の存在情報35	6	2300	163	2					01~47、blank		
316	番号1の事業所の存在情報36	6	2302	164	2					01~47、blank		
317	番号1の事業所の存在情報37	6	2304	165	2					01~47、blank		
318	番号1の事業所の存在情報38	6	2306	166	2					01~47、blank		
319	番号1の事業所の存在情報39	6	2308	167	2					01~47、blank		
320	番号1の事業所の存在情報40	6	2310	168	2					01~47、blank		
321	番号1の事業所の存在情報41	6	2312	169	2					01~47、blank		
322	番号1の事業所の存在情報42	6	2314	170	2					01~47、blank		
323	番号1の事業所の存在情報43	6	2316	171	2					01~47、blank		
324	番号1の事業所の存在情報44	6	2318	172	2					01~47、blank		
325	番号1の事業所の存在情報45	6	2320	173	2					01~47、blank		
326	番号1の事業所の存在情報46	6	2322	174	2					01~47、blank		
327	番号1の事業所の存在情報47	6	2324	175	2					01~47、blank		
328	プレプリント区分番号2の事業所の有無	5										プレプリント区分番号2についての企業等の事業所の存在の有無
329	番号2の事業所の存在情報1	6	2326	176	2					01~47、blank		
330	番号2の事業所の存在情報2	6	2328	177	2					01~47、blank		
331	番号2の事業所の存在情報3	6	2330	178	2					01~47、blank		
332	番号2の事業所の存在情報4	6	2332	179	2					01~47、blank		
333	番号2の事業所の存在情報5	6	2334	180	2					01~47、blank		
334	番号2の事業所の存在情報6	6	2336	181	2					01~47、blank		
335	番号2の事業所の存在情報7	6	2338	182	2					01~47、blank		
336	番号2の事業所の存在情報8	6	2340	183	2					01~47、blank		
337	番号2の事業所の存在情報9	6	2342	184	2					01~47、blank		
338	番号2の事業所の存在情報10	6	2344	185	2					01~47、blank		
339	番号2の事業所の存在情報11	6	2346	186	2					01~47、blank		
340	番号2の事業所の存在情報12	6	2348	187	2					01~47、blank		
341	番号2の事業所の存在情報13	6	2350	188	2					01~47、blank		
342	番号2の事業所の存在情報14	6	2352	189	2					01~47、blank		
343	番号2の事業所の存在情報15	6	2354	190	2					01~47、blank		
344	番号2の事業所の存在情報16	6	2356	191	2					01~47、blank		
345	番号2の事業所の存在情報17	6	2358	192	2					01~47、blank		
346	番号2の事業所の存在情報18	6	2360	193	2					01~47、blank		
347	番号2の事業所の存在情報19	6	2362	194	2					01~47、blank		
348	番号2の事業所の存在情報20	6	2364	195	2					01~47、blank		
349	番号2の事業所の存在情報21	6	2366	196	2					01~47、blank		
350	番号2の事業所の存在情報22	6	2368	197	2					01~47、blank		
351	番号2の事業所の存在情報23	6	2370	198	2					01~47、blank		
352	番号2の事業所の存在情報24	6	2372	199	2					01~47、blank		
353	番号2の事業所の存在情報25	6	2374	200	2					01~47、blank		
354	番号2の事業所の存在情報26	6	2376	201	2					01~47、blank		

行番号	項目名	階層	位置	項目番号	バイト数	繰返し	配置	変数名	対象	符号	符号内容	備考
355	番号2の事業所の存在情報27	6	2378	202	2					01~47、blank		
356	番号2の事業所の存在情報28	6	2380	203	2					01~47、blank		
357	番号2の事業所の存在情報29	6	2382	204	2					01~47、blank		
358	番号2の事業所の存在情報30	6	2384	205	2					01~47、blank		
359	番号2の事業所の存在情報31	6	2386	206	2					01~47、blank		
360	番号2の事業所の存在情報32	6	2388	207	2					01~47、blank		
361	番号2の事業所の存在情報33	6	2390	208	2					01~47、blank		
362	番号2の事業所の存在情報34	6	2392	209	2					01~47、blank		
363	番号2の事業所の存在情報35	6	2394	210	2					01~47、blank		
364	番号2の事業所の存在情報36	6	2396	211	2					01~47、blank		
365	番号2の事業所の存在情報37	6	2398	212	2					01~47、blank		
366	番号2の事業所の存在情報38	6	2400	213	2					01~47、blank		
367	番号2の事業所の存在情報39	6	2402	214	2					01~47、blank		
368	番号2の事業所の存在情報40	6	2404	215	2					01~47、blank		
369	番号2の事業所の存在情報41	6	2406	216	2					01~47、blank		
370	番号2の事業所の存在情報42	6	2408	217	2					01~47、blank		
371	番号2の事業所の存在情報43	6	2410	218	2					01~47、blank		
372	番号2の事業所の存在情報44	6	2412	219	2					01~47、blank		
373	番号2の事業所の存在情報45	6	2414	220	2					01~47、blank		
374	番号2の事業所の存在情報46	6	2416	221	2					01~47、blank		
375	番号2の事業所の存在情報47	6	2418	222	2					01~47、blank		
376	プレプリント区分番号3の事業所の有無	5										プレプリント区分番号3についての企業等の事業所の存在の有無
377	番号3の事業所の存在情報1	6	2420	223	2					01~47、blank		
378	番号3の事業所の存在情報2	6	2422	224	2					01~47、blank		
379	番号3の事業所の存在情報3	6	2424	225	2					01~47、blank		
380	番号3の事業所の存在情報4	6	2426	226	2					01~47、blank		
381	番号3の事業所の存在情報5	6	2428	227	2					01~47、blank		
382	番号3の事業所の存在情報6	6	2430	228	2					01~47、blank		
383	番号3の事業所の存在情報7	6	2432	229	2					01~47、blank		
384	番号3の事業所の存在情報8	6	2434	230	2					01~47、blank		
385	番号3の事業所の存在情報9	6	2436	231	2					01~47、blank		
386	番号3の事業所の存在情報10	6	2438	232	2					01~47、blank		
387	番号3の事業所の存在情報11	6	2440	233	2					01~47、blank		
388	番号3の事業所の存在情報12	6	2442	234	2					01~47、blank		
389	番号3の事業所の存在情報13	6	2444	235	2					01~47、blank		
390	番号3の事業所の存在情報14	6	2446	236	2					01~47、blank		
391	番号3の事業所の存在情報15	6	2448	237	2					01~47、blank		
392	番号3の事業所の存在情報16	6	2450	238	2					01~47、blank		
393	番号3の事業所の存在情報17	6	2452	239	2					01~47、blank		
394	番号3の事業所の存在情報18	6	2454	240	2					01~47、blank		
395	番号3の事業所の存在情報19	6	2456	241	2					01~47、blank		
396	番号3の事業所の存在情報20	6	2458	242	2					01~47、blank		
397	番号3の事業所の存在情報21	6	2460	243	2					01~47、blank		
398	番号3の事業所の存在情報22	6	2462	244	2					01~47、blank		
399	番号3の事業所の存在情報23	6	2464	245	2					01~47、blank		
400	番号3の事業所の存在情報24	6	2466	246	2					01~47、blank		
401	番号3の事業所の存在情報25	6	2468	247	2					01~47、blank		
402	番号3の事業所の存在情報26	6	2470	248	2					01~47、blank		
403	番号3の事業所の存在情報27	6	2472	249	2					01~47、blank		
404	番号3の事業所の存在情報28	6	2474	250	2					01~47、blank		
405	番号3の事業所の存在情報29	6	2476	251	2					01~47、blank		
406	番号3の事業所の存在情報30	6	2478	252	2					01~47、blank		
407	番号3の事業所の存在情報31	6	2480	253	2					01~47、blank		
408	番号3の事業所の存在情報32	6	2482	254	2					01~47、blank		
409	番号3の事業所の存在情報33	6	2484	255	2					01~47、blank		
410	番号3の事業所の存在情報34	6	2486	256	2					01~47、blank		
411	番号3の事業所の存在情報35	6	2488	257	2					01~47、blank		
412	番号3の事業所の存在情報36	6	2490	258	2					01~47、blank		
413	番号3の事業所の存在情報37	6	2492	259	2					01~47、blank		
414	番号3の事業所の存在情報38	6	2494	260	2					01~47、blank		
415	番号3の事業所の存在情報39	6	2496	261	2					01~47、blank		

行番号	項目名	階層	位置	項目番号	バイト数	繰返し	配置	変数名	対象	符号	符号内容	備考
416	番号3の事業所の存在情報40	6	2498	262	2					01~47、blank		
417	番号3の事業所の存在情報41	6	2500	263	2					01~47、blank		
418	番号3の事業所の存在情報42	6	2502	264	2					01~47、blank		
419	番号3の事業所の存在情報43	6	2504	265	2					01~47、blank		
420	番号3の事業所の存在情報44	6	2506	266	2					01~47、blank		
421	番号3の事業所の存在情報45	6	2508	267	2					01~47、blank		
422	番号3の事業所の存在情報46	6	2510	268	2					01~47、blank		
423	番号3の事業所の存在情報47	6	2512	269	2					01~47、blank		
424	プレプリント区分番号4の事業所の有無	5										プレプリント区分番号4についての企業等の事業所の存在の有無
425	番号4の事業所の存在情報1	6	2514	270	2					01~47、blank		
426	番号4の事業所の存在情報2	6	2516	271	2					01~47、blank		
427	番号4の事業所の存在情報3	6	2518	272	2					01~47、blank		
428	番号4の事業所の存在情報4	6	2520	273	2					01~47、blank		
429	番号4の事業所の存在情報5	6	2522	274	2					01~47、blank		
430	番号4の事業所の存在情報6	6	2524	275	2					01~47、blank		
431	番号4の事業所の存在情報7	6	2526	276	2					01~47、blank		
432	番号4の事業所の存在情報8	6	2528	277	2					01~47、blank		
433	番号4の事業所の存在情報9	6	2530	278	2					01~47、blank		
434	番号4の事業所の存在情報10	6	2532	279	2					01~47、blank		
435	番号4の事業所の存在情報11	6	2534	280	2					01~47、blank		
436	番号4の事業所の存在情報12	6	2536	281	2					01~47、blank		
437	番号4の事業所の存在情報13	6	2538	282	2					01~47、blank		
438	番号4の事業所の存在情報14	6	2540	283	2					01~47、blank		
439	番号4の事業所の存在情報15	6	2542	284	2					01~47、blank		
440	番号4の事業所の存在情報16	6	2544	285	2					01~47、blank		
441	番号4の事業所の存在情報17	6	2546	286	2					01~47、blank		
442	番号4の事業所の存在情報18	6	2548	287	2					01~47、blank		
443	番号4の事業所の存在情報19	6	2550	288	2					01~47、blank		
444	番号4の事業所の存在情報20	6	2552	289	2					01~47、blank		
445	番号4の事業所の存在情報21	6	2554	290	2					01~47、blank		
446	番号4の事業所の存在情報22	6	2556	291	2					01~47、blank		
447	番号4の事業所の存在情報23	6	2558	292	2					01~47、blank		
448	番号4の事業所の存在情報24	6	2560	293	2					01~47、blank		
449	番号4の事業所の存在情報25	6	2562	294	2					01~47、blank		
450	番号4の事業所の存在情報26	6	2564	295	2					01~47、blank		
451	番号4の事業所の存在情報27	6	2566	296	2					01~47、blank		
452	番号4の事業所の存在情報28	6	2568	297	2					01~47、blank		
453	番号4の事業所の存在情報29	6	2570	298	2					01~47、blank		
454	番号4の事業所の存在情報30	6	2572	299	2					01~47、blank		
455	番号4の事業所の存在情報31	6	2574	300	2					01~47、blank		
456	番号4の事業所の存在情報32	6	2576	301	2					01~47、blank		
457	番号4の事業所の存在情報33	6	2578	302	2					01~47、blank		
458	番号4の事業所の存在情報34	6	2580	303	2					01~47、blank		
459	番号4の事業所の存在情報35	6	2582	304	2					01~47、blank		
460	番号4の事業所の存在情報36	6	2584	305	2					01~47、blank		
461	番号4の事業所の存在情報37	6	2586	306	2					01~47、blank		
462	番号4の事業所の存在情報38	6	2588	307	2					01~47、blank		
463	番号4の事業所の存在情報39	6	2590	308	2					01~47、blank		
464	番号4の事業所の存在情報40	6	2592	309	2					01~47、blank		
465	番号4の事業所の存在情報41	6	2594	310	2					01~47、blank		
466	番号4の事業所の存在情報42	6	2596	311	2					01~47、blank		
467	番号4の事業所の存在情報43	6	2598	312	2					01~47、blank		
468	番号4の事業所の存在情報44	6	2600	313	2					01~47、blank		
469	番号4の事業所の存在情報45	6	2602	314	2					01~47、blank		
470	番号4の事業所の存在情報46	6	2604	315	2					01~47、blank		
471	番号4の事業所の存在情報47	6	2606	316	2					01~47、blank		
472	その他の企業等情報	4										
473	被災地情報	5										
474	被災地情報フラグ	6	2608	317	1					1		
475										9		
476										blank		
477	FILLER	1	2609	318	1					*		
478	調査客体に関する基本的な情報	1										

行番号	項目名	階層	位置	項目番号	バイト数	繰返し	配置	変数名	対象	符号	符号内容	備考
479	調査の基本情報	2										
480	調査の対象	3										
481	調査の対象の別	4	2610	319	1					1	企業等（月次調査）	「3」は、新設企業等が該当する。
482										2	事業所（月次調査）	
483										3	企業等（拡大調査）ただし、上記1に含まれる企業等は含まない	
484										4	事業所（拡大調査）ただし、上記2に含まれる事業所は含まない	
485	月次調査と拡大調査の重複フラグ	4	2611	320	1					1	月次調査と拡大調査が重複	「情報通信業」については、拡大調査対象外となるため、当該フラグを用意。
486										ブランク	月次調査と拡大調査が重複していない	
487	新設等フラグ	4	2612	321	1					1	新規に追加した新設等	新設企業等の場合、上記フラグでは判断できないことから、用意。
488										ブランク	新規に追加した新設等ではない	
489	調査年月等情報	3										
490	対象期間	4										
491	調査開始年月	5	2613	322	6					yyyymm	yyyy：西暦年（2013～）、mm：月（01～12）	
492	調査終了年月	5	2619	323	6				調査開始年月がブランク以外	yyyymm	yyyy：西暦年（2013～）、mm：月（01～12）	
493										ブランク	調査開始前に廃業と判明。	
494											調査実施中	
495	調査終了の事由	4										
496	終了事由	5	2625	324	1				調査開始年月がブランク以外	ブランク	調査継続	
497										1	廃業と判明した企業等又は事業所	
498										2	資本金等が1億円未満と判明した企業等又は企業等の資本金等が1億円以上と判明した事業所	
499										3	産業分類がサービス対象外と判明した企業等又は事業所	
500										4	その他	
501	他府省統計調査との重複状況	4										
502	月次調査の重複状況	5										
503	重複フラグ	6	2626	325	1					1	他調査との重複	
504										ブランク	重複なし	
505	拡大調査の重複状況	5										
506	重複フラグ	6	2627	326	1					1	他調査との重複	
507										ブランク	重複なし	
508	オンライン調査に関する情報	3										
509	調査対象者ID	4	2628	327	7					00000000～9999999		
510	確認用コード	4	2635	328	8					0～9、アルファベットの組合せ	オンライン用初期パスワード。	ランダム関数により付与（プログラムは作成済み）。
511	調査の履歴	3										
512	事業活動確認票等の状況	4										
513	準備調査事業活動確認票等の提出の有無	5	2643	329	1					1	事業活動確認票の提出有り	平成26年以降の「情報通信業」の事業活動確認票については、管理ファイル（拡大調査）により管理する。
514										2	初回調査票の提出有り	平成25年1月調査の準備として実施する事業活動確認票の提出及び初回調査票の提出の有無。拡大調査実施後は、情報通信業を除き拡大調査が事業活動確認を兼ねていることから、フラグを保持。
515										3	拡大調査の提出有り（翌年の1月から名簿に反映）	
516										ブランク	無し	
517	備考欄の記載の有無	5	2644	330	1					1	記載あり	
518										ブランク	記載無し	
519	平成28年までの調査の状況	4										
520	調査の記録	5										
521	悉皆・標本層	6	2645	331	1					1	悉皆層	
522										2	標本層	
523										ブランク	未調査	
524	調査開始年月	6	2646	332	6					yyyymm	yyyy：西暦年（2008～）、mm：月（01～12）	
525										ブランク	未調査	
526	調査終了年月	6	2652	333	6				調査開始年月がブランク以外	yyyymm	yyyy：西暦年（2008～）、mm：月（01～12）	
527										ブランク	調査開始前に廃業と判明	
528											平成29年以降も調査を継続する事業所	
529	平成28年までの企業等コード	5										
530	主体コード	6										
531	市区町村コード	7	2658	1	5			全所②③④		01000～		
532	調査区番号	7	2663	2	4			全所②③		0000～		
533	事業所番号	7	2667	3	4			全所②③		0001～5999		
534										6001～6999		
535										7001～9999		
536	*コード	7	2671	4	1			甲②③		ブランク、0～9		
537	付帯コード	6										
538	コードのオリジナリティ	7	2672	5	1					ブランク	先頭14桁コードが母集団情報からのオリジナルコード。プログラム等により企業等コード先頭14桁を付与したもの。	
539										1	プログラム等により企業等コード先頭14桁を付与したもの。	
540	データベース情報	7	2673	6	1					1	経済センサス-基礎調査（甲）	
541										2	経済センサス-基礎調査（乙）	
542										3	事業所母集団データベース	
543										4	民間データ	
544										5	経済センサス-活動調査	
545										6	その他	
546	調査の実施状況	1										
547	調査の状況等	2										
548	調査の状況	3										
549	実施状況	4	2674	340	1					1	調査実施中	
550										2	調査終了	
551										ブランク	調査開始前	
552	配布先の所在地等情報	3										
553	都道府県	4										
554	番号	5	2675	341	2					01～47	都道府県番号	
555	名称	5	2677	342	8						都道府県の名称	
556	市区町村等	4										
557	市区町村名、町丁・字・番地・号、ビル名等	5	2685	343	124						市区町村等の名称	
558	郵便番号	4										
559	番号	5	2809	344	7					0～9の組合せ	郵便番号	
560										ブランク	不明	
561	電話番号	4										
562	市外局番	5	2816	345	6					0～9の組合せ	市外局番	
563										ブランク、V	不明	
564	市内局番	5	2822	346	4					0～9の組合せ	市内局番	
565										ブランク、V	不明	
566	加入者番号	5	2826	347	4					0～9の組合せ	加入者番号	
567										ブランク、V	不明	
568	配布先名称（正式名称）	4										
569	名称	5	2830	348	100							

行番号	項目名	階層	位置	項目番号	バイト数	繰返し	配置	変数名	対象	符号	符号内容	備考
570	部署名等	4										
571	部署名	5	2930	349	100							
572	調査協力依頼時の状況	3										
573	所在地の状況	4										
574	確認の有無	5	3030	350	1					1	確認	
575										2	不明	
576										ブランク	未確認	
577	調査客体の状況	4										
578	客体の状況	5	3031	351	1					1	調査可能	
579										2	休業	
580										3	廃業	
581										4	弱い拒否	
582										5	強い拒否	
583										6	不在・連絡取れず	
584										7	その他	
585										8	自然災害（震災など）による休業	
586										ブランク	未確認	
587	調査方法	3										
588	調査方法の別	4	3032	352	1					1	郵送調査	通常は、「1」又は「2」
589										2	オンライン調査	
590										4	その他	
591										ブランク	未調査・未確認	
592	当年～調査状況	2										調査状況として追加する項目。 26年以降は、当年の後ろに前年の調査状況を付与。
593	調査中の方法等状況	3										
594	他府省統計調査との重複状況	4										
595	拡大調査の重複状況	5										
596	重複フラグ	6	3033	353	1					1	他調査との重複	
597										ブランク	重複なし	
598	調査客体の状況	5										
599	客体の状況	6	3034	354	1					1	調査可能	
600										2	休業	
601										3	廃業	
602										4	弱い拒否	
603										5	強い拒否	
604										6	不在・連絡取れず	
605										7	その他	
606										8	自然災害（震災など）による休業	
607										ブランク	未確認	
608	調査票提出状況	3										
609	提出方法	4										
610	回収方法の別	5	3035	355	1					1	郵送調査	
611										2	オンライン調査	
612										4	その他	
613										ブランク	未調査・未提出	
614	調査票の提出時期	4										
615	提出時期	5	3036	356	7					yyyymm	最初に調査票を提出した時期 yyyy：西暦年（2013～）、 mm：月（01～12）、 n：提出回数（1～4回目）	
616										ブランク	未調査・未提出	
617	訂正調査票の提出時期	4										
618	提出時期	5	3043	357	7					yyyymm	訂正調査票を提出した時期 yyyy：西暦年（2013～）、 mm：月（01～12）、 n：提出回数（1～4回目）	
619										ブランク	未調査・未提出	
620	企業等の産業分類	4										
621	最も主要な事業活動	5										
622	最も主要な事業活動	6	3050	358	4					0000～9999	事業活動の内容（前2桁）＋事業活動の内容（後2桁）	
623										ブランク	未調査	
624	4プレプリント区分＋その他	5										
625	番号1	6	3054	359	4					0000～9999	事業活動の内容（前2桁）＋事業活動の内容（後2桁）	
626										ブランク	プレプリント区分なし	
627	事業活動の内容の変更の有無	6	3058	360	1					1	修正なし	
628										2	修正あり	
629										3	該当なし	
630	事業活動の有無	6	3059	361	1					1	事業活動を行わなくなった	
631										ブランク	事業活動を行っている。	
632	括りの取扱い（売上）	6	3060	362	1					1	プレプリント番号1との括り	詳細なルールについては、別途提示。
633										2	プレプリント番号2との括り	
634										3	プレプリント番号3との括り	
635										4	プレプリント番号4との括り	
636										5	プレプリント番号5との括り	
637										ブランク	括り無し	
638	番号2	6	3061	363	4					0000～9999	事業活動の内容（前2桁）＋事業活動の内容（後2桁）	
639										ブランク	プレプリント区分なし	
640	事業活動の内容の変更の有無	6	3065	364	1					1	修正なし	
641										2	修正あり	
642										3	該当なし	
643	事業活動の有無	6	3066	365	1					1	事業活動を行わなくなった	
644										ブランク	事業活動を行っている。	
645	括りの取扱い（売上）	6	3067	366	1					1	プレプリント番号1との括り	詳細なルールについては、別途提示。
646										2	プレプリント番号2との括り	
647										3	プレプリント番号3との括り	
648										4	プレプリント番号4との括り	
649										5	プレプリント番号5との括り	
650										ブランク	括り無し	
651	番号3	6	3068	367	4					0000～9999	事業活動の内容（前2桁）＋事業活動の内容（後2桁）	
652										ブランク	プレプリント区分なし	
653	事業活動の内容の変更の有無	6	3072	368	1					1	修正なし	
654										2	修正あり	
655										3	該当なし	
656	事業活動の有無	6	3073	369	1					1	事業活動を行わなくなった	
657										ブランク	事業活動を行っている。	
658	括りの取扱い（売上）	6	3074	370	1					1	プレプリント番号1との括り	詳細なルールについては、別途提示。
659										2	プレプリント番号2との括り	
660										3	プレプリント番号3との括り	
661										4	プレプリント番号4との括り	
662										5	プレプリント番号5との括り	
663										ブランク	括り無し	
664	番号4	6	3075	371	4					0000～9999	事業活動の内容（前2桁）＋事業活動の内容（後2桁）	
665										ブランク	プレプリント区分なし	
666	事業活動の内容の変更の有無	6	3079	372	1					1	修正なし	
667										2	修正あり	
668										3	該当なし	
669	事業活動の有無	6	3080	373	1					1	事業活動を行わなくなった	
670										ブランク	事業活動を行っている。	
671	括りの取扱い（売上）	6	3081	374	1					1	プレプリント番号1との括り	詳細なルールについては、別途提示。
672										2	プレプリント番号2との括り	
673										3	プレプリント番号3との括り	
674										4	プレプリント番号4との括り	

行番号	項目名	階層	位置	項目番号	バイト数	繰返し	配置	変数名	対象	符号	符号内容	備考
675										5	プレプリント番号5との括り	
676										ブランク	括り無し	
677	番号5（その他）	6	3082	375	4					9999	その他	
678										ブランク	プレプリント区分なし	
679	事業活動の内容の変更の有無	6	3086	376	1					1	修正なし	
680										2	修正あり	
681										3	該当なし	
682	事業活動の有無	6	3087	377	1					1	事業活動を行わなくなった	
683										ブランク	事業活動を行っている。	
684	括りの取扱い（売上）	6	3088	378	1					1	プレプリント番号1との括り	詳細なルールについては、別途提示。
685										2	プレプリント番号2との括り	
686										3	プレプリント番号3との括り	
687										4	プレプリント番号4との括り	
688										5	プレプリント番号5との括り	
689										ブランク	括り無し	
690	経営組織・資本金等情報	4										
691	経営組織	5										
692	経営組織の別	6	3089	379	1					1	個人経営	
693										2	株式会社（有限会社を含む）	
694										3	合名・合資会社	
695										4	合同会社	
696										5	相互会社	
697										6	外国の会社	
698										7	会社以外の法人	
699										8	法人でない団体	
700										ブランク	内容不詳などで符号が付与できないもの	
701	企業等の資本金等	5										
702	資本金等額	6	3090	380	12					0~99999999	資本金等額（単位：千円）	
703										9999	不明又は不要	
704	調査票情報	4								ブランク		
705	消費税の記入状況	5										
706	消費税	6	3102	381	1					ブランク	税込み	
707										1	税抜き	
708	決算期間の記入状況	5										
709	決算始期年月	6	3103	382	4					ブランク	デフォルト	集計時に「調査対象年（下2桁）+01」が補定される
710										0001~9912	西暦下2桁+開始月	
711	決算終期年月	6	3107	383	4					ブランク	デフォルト	集計時に「調査対象年（下2桁）+12」が補定される
712										0001~9912	西暦下2桁+終了月	

○事業所調査票データレイアウト（1か月目調査票）

行番号	項目名	階層	位置	バイト数	繰返し	対象	符号	符号内容	備考
1	レコードID	1							
2	受託者コード	2	1	1			E	平成27年契約業者	
3	調査票の種類	2	2	1			1	1か月目調査票（事業所用）	
4	調査票提出時期	2	3	7			y y y y m m n	y y y y : 調査票を提出する西暦年 mm : 調査票を提出する月（0補足） n : 提出回数	2013年01月分1回目の調査票の提出時には“2013011”とし、過去の調査票を2013年01月分1回目と併せて送る（追送・修正）場合は、提出する調査票の調査年月には関係なく“2013011”とする。
5	一連番号	2	10	5			0 0 0 0 1 ~ 6 9 9 9 9	調査票	納品ごとの調査票読取順の一連番号（0補足）
6							7 0 0 0 1 ~ 8 9 9 9 9	オンライン調査	
7							9 0 0 0 1 ~ 9 9 9 9 9	本社一括調査	
8	FILLER	1	15	1			*	区切り	
9	調査年	1	16	4			y y y y	西暦年	
10	調査月	1	20	2			0 1 ~ 1 2	ゼロ補足	
11	FILLER	1	22	1			*		
12	訂正調査票符号	1	23	1			△	訂正なし	
13							1	訂正あり	
14	調査事業所ID	1							※事業所管理ファイル内のコードであること※調査年・月、調査事業所IDをキー項目としたとき重複がないこと
15	市区町村コード	2	24	5			0 1 1 0 1 ~		
16	調査区番号	2	29	4			0 0 0 1 ~ 9 9 9 9	ゼロ補足	
17	事業所番号	2	33	4			0 0 0 1 ~ 9 9 9 9	ゼロ補足	
18	*コード	2	37	1			0 ~ 9	民営	
19							△	国・地方	
20	付帯コード	2							
21	コードのオリジナリティ	3	38	1			△	前14桁がオリジナルコードである	
22							1	前14桁がオリジナルコードでない	
23	データベース情報	3	39	1			1	経済センサスー基礎調査 甲	
24							2	経済センサスー基礎調査 乙	
25							3	事業所母集団データベース	
26							4	民間データ	
27							5	経済センサスー活動調査	
28							6	その他	
29	FILLER	1	40	1			*		
30	調査事業所記入欄	1							
31	1 月間売上高等	2							
32	消費税	3	41	1			0	税込み（チェックなし）	
33							1	税抜き（チェックあり）	
34	前月の月間売上高（収入額）	3	42	9			△△△△△△△△△0~9999999999、△△△△△△△△△1~9999999999	スペース補足、単位：千円	
35							△△△△△△△△△	不詳（若しくは該当なし）	
36	今月の月間売上高（収入額）	3	51	9			△△△△△△△△△0~999999999999、△△△△△△△△△1~999999999999	スペース補足、単位：千円	
37							△△△△△△△△△	不詳（若しくは該当なし）	
38	FILLER	1	60	2			**		
39	備考欄①記入の有無	3	62	1			△	記入なし	
40							1	記入あり	
41	FILLER	1	63	2			**		
42	2 事業所の主な事業活動の種類	2							
43	プレプリント区分（前2桁）修正前	3	65	2			3 7 ~ 9 5		
44	プレプリント区分（後2桁）修正前	3	67	2			0 1 ~ 1 2		
45	プレプリント区分の変更の有無	3	69	1			1	はい（修正なし）	
46							2	いいえ（修正あり）	
47	プレプリント区分（前2桁）修正後	3	70	2			3 7 ~ 9 5		修正なしの場合には、修正前と同じデータが入力される
48							1 0	サービス産業以外	
49	プレプリント区分（後2桁）修正後	3	72	2			0 1 ~ 1 2		修正なしの場合には、修正前と同じデータが入力される
50							0 0	サービス産業以外	
51	事業活動の内容（産業番号以外）の記入の有無	3	74	1			△	記入なし	※オンライン調査及び本社一括調査は△固定
52							1	記入あり	
53	3 事業所の月末の従業者数	2							
54	前月末日現在	3							
55	(1) この事業所全体の従業者数	4							
56	① 有給役員 個人業主 無給の家族従業者	5	75	6			△△△△△0~99999999	スペース補足	
57							△△△△△△	0人（他の従業員項目に記入がある）又は不詳（従業員に関する項目全てに記入がなく、調査事業所に照会しても不明）	
58	常用雇用人	5							
59	② 正社員・正職員としている人	6	81	6			△△△△△0~99999999	スペース補足	
60							△△△△△△	0人（他の従業員項目に記入がある）又は不詳（従業員に関する項目全てに記入がなく、調査事業所に照会しても不明）	
61	③ ②以外の人	6	87	6			△△△△△0~99999999	スペース補足	
62							△△△△△△	0人（他の従業員項目に記入がある）又は不詳（従業員に関する項目全てに記入がなく、調査事業所に照会しても不明）	
63	④ 臨時雇用人（常用雇用人以外の雇用人）	5	93	6			△△△△△0~99999999	スペース補足	
64							△△△△△△	0人（他の従業員項目に記入がある）又は不詳（従業員に関する項目全てに記入がなく、調査事業所に照会しても不明）	
65	総数（①～④の合計）	5	99	6			△△△△△0~99999999	スペース補足	
66							△△△△△△	不詳（調査事業所に照会しても不明）	
67	(2) (1)のほかに 他の企業などからきて（出向又は派遣）貴事業所で働いている人	4	105	6			△△△△△0~99999999	スペース補足	
68							△△△△△△	0人（他の従業員項目に記入がある）又は不詳（従業員に関する項目全てに記入がなく、調査事業所に照会しても不明）	
69	今月末日現在	3							
70	(1) この企業等全体の従業者数	4							
71	① 有給役員 個人業主 無給の家族従業者	5	111	6			△△△△△0~99999999	スペース補足	
72							△△△△△△	0人（他の従業員項目に記入がある）又は不詳（従業員に関する項目全てに記入がなく、調査事業所に照会しても不明）	
73	常用雇用人	5							
74	② 正社員・正職員としている人	6	117	6			△△△△△0~99999999	スペース補足	
75							△△△△△△	0人（他の従業員項目に記入がある）又は不詳（従業員に関する項目全てに記入がなく、調査事業所に照会しても不明）	
76	③ ②以外の人	6	123	6			△△△△△0~99999999	スペース補足	
77							△△△△△△	0人（他の従業員項目に記入がある）又は不詳（従業員に関する項目全てに記入がなく、調査事業所に照会しても不明）	
78	④ 臨時雇用人（常用雇用人以外の雇用人）	5	129	6			△△△△△0~99999999	スペース補足	
79							△△△△△△	0人（他の従業員項目に記入がある）又は不詳（従業員に関する項目全てに記入がなく、調査事業所に照会しても不明）	
80	総数（①～④の合計）	5	135	6			△△△△△0~99999999	スペース補足	
81							△△△△△△	不詳（調査事業所に照会しても不明）	
82	(2) (1)のほかに 他の企業などからきて（出向又は派遣）貴社（団体等）で働いている人	4	141	6			△△△△△0~99999999	スペース補足	

行番号	項目名	階層	位置	バイト数	繰返し	対象	符号	符号内容	備考
83							△△△△△△	0人（他の従業員項目に記入がある）又は不詳（従業員に関する項目全てに記入がなく、調査事業所に照会しても不明）	
84	備考欄		2						
85	備考欄②記入の有無		3	147	1		△	記入なし	
86							1	記入あり	
87	備考欄②（今月他社（団体等）との合併があった）		3	148	1		△	合併なし（1に○なし）	
88							1	合併あり（1に○あり）	
89	備考欄②（今月分社化（法人の分割）があった）		3	149	1		△	分社化なし（2に○なし）	
90							1	分社化あり（2に○あり）	
91	備考欄②（今月資本金の変更があった）		3	150	1		△	資本金変更なし（3に○なし）	
92							1	資本金変更あり（3に○あり）	
93	受託者記入欄		1						
94	補足情報		2						
95	提出月日		3	151	4		mm d d	mm：月（01～12）	調査票の提出があった月日（民間事業者が受理した月日）を入力
96								d d：日（01～31）	
97	全社フラグ		3						調査事項欄外や調査票の備考欄に「全社」等の記入があった場合に当該フラグを付与
98	1 月間売上高等		4	155	1		△	記入なし	
99							1	記入あり（前月または今月少なくともどちらか一方に記入がある場合）	
100	3 事業所の月末の従業者数		4	156	1		△	記入なし	
101							1	記入あり	

○事業所調査票データレイアウト（月次調査票）

行番号	項目名	階層	位置	バイト数	繰返し	対象	符号	符号内容	備考
1	レコードID	1							
2	受託者コード	2	1	1			E	平成27年契約業者	
3	調査票の種類	2	2	1			2	月次調査票（事業所用）	
4	調査票提出時期	2	3	7			yyyyymm	yyyy: 調査票を提出する西暦年 mm: 調査票を提出する月（0補足） n: 提出回数	2013年01月分1回目の調査票の提出時には「201301」とし、過去の調査票を2013年01月分1回目と併せて送る（追送・修正）場合は、提出する調査票の調査年月には関係なく「201301」とする。
5	一連番号	2	10	5			00001~69999	調査票	納品ごとの調査票読取順の一連番号（0補足）
6							70001~89999	オンライン調査	
7							90001~99999	本社一括調査	
8	FILLER	1	15	1			*	区切り	
9	調査年	1	16	4			yyyy	西暦年	
10	調査月	1	20	2			01~12	ゼロ補足	
11	FILLER	1	22	1			*		
12	訂正調査票符号	1	23	1			Δ	訂正なし	
13							1	訂正あり	
14	調査事業所ID	1							※事業所管理ファイル内のコードであること※調査年・月、調査事業所IDをキー項目としたとき重複がないこと
15	市区町村コード	2	24	5			01101~		
16	調査区番号	2	29	4			0001~9999	ゼロ補足	
17	事業所番号	2	33	4			0001~9999	ゼロ補足	
18	*コード	2	37	1			0~9	民営	
19							Δ	国・地方	
20	付帯コード	2							
21	コードのオリジナリティ	3	38	1			Δ	前14桁がオリジナルコードである	
22							1	前14桁がオリジナルコードでない	
23	データベース情報	3	39	1			1	経済センサス基礎調査 甲	
24							2	経済センサス基礎調査 乙	
25							3	事業所母集団データベース	
26							4	民間データ	
27							5	経済センサス活動調査	
28							6	その他	
29	FILLER	1	40	1			*		
30	調査事業所記入欄	1							
31	1 月間売上高等	2							
32	消費税	3	41	1			0	税込み（チェックなし）	
33							1	税抜き（チェックあり）	
34	今月の月間売上高（収入額）	3	42	9			ΔΔΔΔΔΔΔΔ0~999999999999、ΔΔΔΔΔΔΔΔ-1~-9999999999	スペース補足、単位：千円	
35							ΔΔΔΔΔΔΔΔΔ	不詳（若しくは該当なし）	
36	FILLER	1	51	2			**		
37	備考欄①記入の有無	3	53	1			Δ	記入なし	
38							1	記入あり	
39	FILLER	1	54	2			**		
40	2 事業所の月末の従業者数	2							
41	(1) この企業等全体の従業者数	3							
42	① 有給役員 個人業主 無給の家族従業者	4	56	6			ΔΔΔΔΔ0~9999999	スペース補足	
43							ΔΔΔΔΔΔ	0人（他の従業員項目に記入がある） 又は不詳（従業員に関する項目全てに記入がなく、調査事業所に照会しても不明）	
44	② 正社員・正職員としている人	5	62	6			ΔΔΔΔΔ0~999999999	スペース補足	
45							ΔΔΔΔΔΔ	0人（他の従業員項目に記入がある） 又は不詳（従業員に関する項目全てに記入がなく、調査事業所に照会しても不明）	
46	③ ②以外の人	5	68	6			ΔΔΔΔΔ0~999999999	スペース補足	
47							ΔΔΔΔΔΔ	0人（他の従業員項目に記入がある） 又は不詳（従業員に関する項目全てに記入がなく、調査事業所に照会しても不明）	
48	④ 臨時雇用者（常用雇用者以外の雇用者）	4	74	6			ΔΔΔΔΔ0~999999999	スペース補足	
49							ΔΔΔΔΔΔ	0人（他の従業員項目に記入がある） 又は不詳（従業員に関する項目全てに記入がなく、調査事業所に照会しても不明）	
50	総数（①～④の合計）	4	80	6			ΔΔΔΔΔ0~999999999	スペース補足	
51							ΔΔΔΔΔΔ	不詳（調査事業所に照会しても不明）	
52	(2) (1)のほかに 他の企業などからきて（出向又は派遣）貴社（団体等）で働いている人	3	86	6			ΔΔΔΔΔ0~999999999	スペース補足	
53							ΔΔΔΔΔΔ	0人（他の従業員項目に記入がある） 又は不詳（従業員に関する項目全てに記入がなく、調査事業所に照会しても不明）	
54	備考欄	2							
55	備考欄②記入の有無	3	92	1			Δ	記入なし	
56							1	記入あり	
57	備考欄②（今月他社（団体等）との合併があった）	3	93	1			Δ	合併なし（1に○なし）	
58							1	合併あり（1に○あり）	
59	備考欄②（今月分社化（法人の分割）があった）	3	94	1			Δ	分社化なし（2に○なし）	
60							1	分社化あり（2に○あり）	
61	備考欄②（今月資本金の変更があった）	3	95	1			Δ	資本金変更なし（3に○なし）	
62							1	資本金変更あり（3に○あり）	
63	受託者記入欄	1							
64	補足情報	2							
65	提出月日	3	96	4			mm d d	mm: 月（01~12） d d: 日（01~31）	調査票の提出があった月日（民間事業者が受理した月日）を入力
66									
67	全社フラグ	3							調査事項欄外や調査票の備考欄に「全社」等の記入があった場合に当該フラグを付与
68	1 月間売上高等	4	100	1			Δ	記入なし	
69							1	記入あり	
70	2 事業所の月末の従業者数	4	101	1			Δ	記入なし	
71							1	記入あり	

○事業所調査票データレイアウト（拡大調査票）

行番号	項目名	階層	位置	バイト数	繰返し	対象	符号	符号内容	備考
1	レコードID	1							
2	受託者コード	2	1	1			E	平成27年契約業者	
3							4	特定サービス産業実態調査個票データ	
4							5	経済センサス結果移送データ	
5	調査票の種類	2	2	1			5	拡大調査票（事業所用）	
6	調査票提出時期	2	3	7			y y y y m m n	y y y y : 調査票を提出する西暦年 mm : 調査票を提出する月（0補足） n : 提出回数	2013年01月1回目の調査票の提出時には“201301”とし、過去の調査票を2013年01月1回目と併せて送る（追送・修正）場合は、提出する調査票の調査年月には関係なく“201301”とする。
7	一連番号	2	10	5			0 0 0 0 1 ~ 6 9 9 9 9	調査票	納品ごとの調査票読取順の一連番号（0補足）
8							7 0 0 0 1 ~ 8 9 9 9 9	オンライン調査	特定サービス産業実態調査個票データ及び経済センサス結果移送データも、0 0 0 0 1 ~ を付与。
9							9 0 0 0 1 ~ 9 9 9 9 9	本社一括調査	
10	FILLER	1	15	1			*	区切り	
11	調査実施年	1	16	4			z z z z	調査実施年（西暦）	
12	FILLER	1	20	1			*	区切り	
13	訂正調査票符号	1	21	1			△	訂正なし	
14							1	訂正あり	
15	調査事業所ID	1							※事業所管理ファイル内のコードであること※調査年・月、調査事業所IDをキー項目としたとき重複がないこと
16	市区町村コード	2	22	5			0 1 1 0 1 ~		
17	調査区番号	2	27	4			0 0 0 1 ~ 9 9 9 9	ゼロ補足	
18	事業所番号	2	31	4			0 0 0 1 ~ 9 9 9 9	ゼロ補足	
19	*コード	2	35	1			0 ~ 9	民営	
20							△	国・地方	
21	付帯コード	2							
22	コードのオリジナリティ	3	36	1			△	前14桁がオリジナルコードである	
23							1	前14桁がオリジナルコードでない	
24	データベース情報	3	37	1			1	経済センサスー基礎調査 甲	
25							2	経済センサスー基礎調査 乙	
26							3	事業所母集団データベース	
27							4	民間データ	
28							5	経済センサスー活動調査	
29							6	その他	
30							7	経済センサス 甲	経済センサス結果移送データのみ
31							8	経済センサス 乙	経済センサス結果移送データのみ
32	FILLER	1	38	1			*		
33	調査事業所記入欄	1							
34	1 経営組織及び資本金等の額	2							
35	(1) 経営組織	3	39	1			1	個人経営	
36							2	株式会社	
37							3	合名会社・合資会社	
38							4	合同会社	
39							5	相互会社	
40							6	外国の会社	
41							7	会社以外の法人	
42							8	法人でない団体	
43							△	不詳（原則として受託者が照会し、1～8を入力するが、調査事業所が分からない、教えないなど、照会しても分からない場合）	
44	(2) 資本金又は出資金・基金の額	3	40	12			△△△△△△△△△△△△0～9999999999999999	単位：千円、スペース補足	
45							△△△△△△△△△△△△△	経営組織が1、6、7、8 又は不詳（調査事業所等に照会しても不明）	
46	2 貴事業所全体の年間売上高（収入額）等	2							
47	消費税	3	52	1			0	税込み（チェックなし）	
48							1	税抜き（チェックあり）	
49	売上高の調査年	3	53	4			y y y y	西暦	売上高の記入期間として調査票にプリントした西暦年（調査の前年）
50	決算期間	3							
51	決算始期年	4	57	4			y y y y	西暦	
52							△△△△	決算期間に記入なし	
53	決算始期月	4	61	2			0 1 ~ 1 2	ゼロ補足	
54							△△	決算期間に記入なし	
55	決算終期年	4	63	4			y y y y	西暦	
56							△△△△	決算期間に記入なし	
57	決算終期月	4	67	2			0 1 ~ 1 2	ゼロ補足	
58							△△	決算期間に記入なし	
59	(1) 年間売上高（収入額）	3	69	9			△△△△△△△△△0～9999999999999999999	スペース補足、単位：千円	
60							99999999999999999999		
61							*****	記入不要調査票（調査票が*で記入不可の場合）	
62	(2) 事業活動を継続するための収入	3	78	9			△△△△△△△△△0～99999999999999999999	単位：千円、スペース補足	
63							△△△△△△△△△	経営組織が7、8以外 又は不詳（調査事業所等に照会しても不明）	
64	3 貴事業所のある事業活動の種類	2							
65	プレプリント区分（前2桁）修正前	3	87	2			3 7 ~ 9 5		
66							**	記入不要調査票（調査票が*で記入不可の場合）	
67	プレプリント区分（後2桁）修正前	3	89	2			0 1 ~ 1 2		
68							**	記入不要調査票（調査票が*で記入不可の場合）	
69	プレプリント区分の変更の有無	3	91	1			1	はい（修正なし）	
70							2	いいえ（修正あり）	
71							*	記入不要調査票（調査票が*で記入不可の場合）	
72	プレプリント区分（前2桁）修正後	3	92	2			3 7 ~ 9 5		修正なしの場合には、修正前と同じデータが入力される
73							1 0	サービス産業以外	
74							**	記入不要調査票（調査票が*で記入不可の場合）	
75	プレプリント区分（後2桁）修正後	3	94	2			0 1 ~ 1 2		修正なしの場合には、修正前と同じデータが入力される
76							0 0	サービス産業以外	
77							**	記入不要調査票（調査票が*で記入不可の場合）	
78	事業活動の内容（産業番号以外）の記入の有無	3	96	1			△	記入なし	
79							1	記入あり	
80	4 貴事業所の6月末の事業従業者数	2							
81	(1) 貴事業所に所属する従業者数	3							
82	① 有給役員 個人業主 無給の家族従業者	4	97	6			△△△△△0～99999999	スペース補足	
83							△△△△△△△	0人（他の従業員項目に記入がある） 又は不詳（従業員に関する項目全てに記入がなく、調査事業所に照会しても不明）	
84							*****	記入不要調査票（調査票が*で記入不可の場合）	

行番号	項目名	階層	位置	バイト数	繰返し	対象	符号	符号内容	備考
85	常用雇用者	4							
86	② 正社員・正職員としている人	5	103	6			△△△△△0～9999999	スペース補足 記入不要調査票（調査票が*で記入不可の場合 0人（他の従業員項目に記入がある） 又は 不詳（従業員に関する項目全てに記入がなく、 調査事業所に照会しても不明）	
87							*****		
88							△△△△△△		
89	③ ②以外の人（パート・アルバイトなど）	5	109	6			△△△△△0～9999999	スペース補足 記入不要調査票（調査票が*で記入不可の場合 0人（他の従業員項目に記入がある） 又は 不詳（従業員に関する項目全てに記入がなく、 調査事業所に照会しても不明）	
90							*****		
91							△△△△△△		
92	④ 臨時雇用者（③以外のパート・アルバイトなどを含む）	4	115	6			△△△△△0～9999999	スペース補足 記入不要調査票（調査票が*で記入不可の場合 0人（他の従業員項目に記入がある） 又は 不詳（従業員に関する項目全てに記入がなく、 調査事業所に照会しても不明）	
93							*****		
94							△△△△△△		
95	総数（合計）（①～④の合計）	4	121	6			△△△△△0～9999999	スペース補足 記入不要調査票（調査票が*で記入不可の場合 0人（他の従業員項目に記入がある） 又は 不詳（従業員に関する項目全てに記入がなく、 調査事業所に照会しても不明）	
96							*****		
97							△△△△△△		
98	(2) (1)のほかに 他の企業などからきて（出向又は派遣）貴事業所で働いている人	3	127	6			△△△△△0～9999999	スペース補足 記入不要調査票（調査票が*で記入不可の場合 0人（他の従業員項目に記入がある） 又は 不詳（従業員に関する項目全てに記入がなく、 調査事業所に照会しても不明）	
99							*****		
100							△△△△△△		
101	備考欄	2							
102	備考欄記入の有無	3	133	1			△	記入なし 記入あり	
103							1		
104	備考欄（この一年間で他社（団体等）との合併があった）	3	134	1			△	なし（1に〇なし） あり（1に〇あり）	
105							1		
106	備考欄（この一年間で分社化（法人の分割）があった）	3	135	1			△	なし（2に〇なし） あり（2に〇あり）	
107							1		
108	受託者記入欄	1							
109	補足情報	2							
110	提出月日	3	136	4			m m d d	mm：月（01～12） d d：日（01～31）	調査票の提出があった月日（民間事業者が受理した月日）を入力
111									
112	事業活動の拠点	3	140	2			0 1～4 7	都道府県番号	事業所管理ファイルの事業所の所在地を用いて付与
113	全社フラグ	3							調査事項欄外や調査票の備考欄に「全社」等の記入があった場合に当該フラグを付与
114	(1) 年間売上高（収入額）	4	142	1			△	記入なし 記入あり	
115							1		
116	(2) 事業活動を継続するための収入	4	143	1			△	記入なし 記入あり	
117							1		
118	4 貴事業所の6月末の事業従業者数	4	144	1			△	記入なし 記入あり	
119							1		

○企業等調査票データレイアウト（1か月目調査票）

行番号	項目名	階層	位置	バイト数	繰返し	対象	符号	符号内容	備考
1	レコードID	1							
2	受託者コード	2	1	1			E	平成27年契約業者	
3	調査票の種類	2	2	1			3	1か月目調査票（企業等用）	
4	調査票提出時期	2	3	7			y y y m m n	y y y : 調査票を提出する西暦年 mm : 調査票を提出する月（0補足） n : 提出回数	2013年01月分1回目の調査票の提出時には「201301」とし、過去の調査票を2013年01月分1回目と併せて送る（追送・修正）場合は、提出する調査票の調査年月には関係なく「201301」とする。
5	一連番号	2	10	5			00001~69999	調査票	納品ごとの調査票読取順の一連番号（0補足）
6							70001~89999	オンライン調査	
7	FILLER	1	15	1			*	区切り	
8	調査年	1	16	4			y y y y	西暦年	
9	調査月	1	20	2			01~12	ゼロ補足	
10	FILLER	1	22	1			*		
11	訂正調査票符号	1	23	1			△	訂正なし	
12							1	訂正あり	
13	調査企業等ID	1							※企業等管理ファイル内のコードであること※調査年・月、調査事業所IDをキー項目としたとき重複がないこと
14	市区町村コード	2	24	5			01000~		
15	調査区番号	2	29	4			0000~9999	ゼロ補足	
16	事業所番号	2	33	4			0001~9999	ゼロ補足	
17	*コード	2	37	1			0~9	民営	
18							△	国・地方	
19	付帯コード	2							
20	コードのオリジナリティ	3	38	1			△	前14桁がオリジナルコードである	
21							1	前14桁がオリジナルコードでない	
22	データベース情報	3	39	1			1	経済センサス-基礎調査 甲	
23							2	経済センサス-基礎調査 乙	
24							3	事業所母集団データベース	
25							4	民間データ	
26							5	経済センサス-活動調査	
27							6	その他	
28	FILLER	1	40	1			*		
29	調査企業等記入欄	1							
30	1 月間売上高等	2							
31	消費税	3	41	1			0	税込み（チェックなし）	
32							1	税抜き（チェックあり）	
33	最も主要な事業活動	3							
34	最も主要なプレプリント区分（前2桁）修正前	4	42	2			37~95		
35							99	その他	
36	最も主要なプレプリント区分（後2桁）修正前	4	44	2			01~12		
37							99	その他	
38	最も主要な事業活動の変更の有無	4	46	1			1	修正なし	
39							2	修正あり	
40	最も主要なプレプリント区分（前2桁）修正後	4	47	2			37~95		修正なしの場合には、修正前と同じデータが入力される
41							99	その他	
42	最も主要なプレプリント区分（後2桁）修正後	4	49	2			01~12		修正なしの場合には、修正前と同じデータが入力される
43							99	その他	
44	括り符号	3							
45	前月	4							
46	括り番号1	5	51	1			1~5	括られた売上高の記入のある事業活動番号	事業活動1と2が括られて事業活動1に売上高の記入があった場合、「括り番号 前月事業活動1」および「括り番号 前月事業活動2」に符号「1」を記入する
47							△	該当なし	
48	括り番号2	5	52	1			1~5	括られた売上高の記入のある事業活動番号	
49							△	該当なし	
50	括り番号3	5	53	1			1~5	括られた売上高の記入のある事業活動番号	
51							△	該当なし	
52	括り番号4	5	54	1			1~5	括られた売上高の記入のある事業活動番号	
53							△	該当なし	
54	括り番号5	5	55	1			1~5	括られた売上高の記入のある事業活動番号	
55							△	該当なし	
56	今月	4							
57	括り番号1	5	56	1			1~5	括られた売上高の記入のある事業活動番号	
58							△	該当なし	
59	括り番号2	5	57	1			1~5	括られた売上高の記入のある事業活動番号	
60							△	該当なし	
61	括り番号3	5	58	1			1~5	括られた売上高の記入のある事業活動番号	
62							△	該当なし	
63	括り番号4	5	59	1			1~5	括られた売上高の記入のある事業活動番号	
64							△	該当なし	
65	括り番号5	5	60	1			1~5	括られた売上高の記入のある事業活動番号	
66							△	該当なし	
67	事業活動別上位4種	3			4				
68	プレプリント区分（前2桁）修正前	4	61	2			37~95		
69							△△	該当なし	
70	プレプリント区分（後2桁）修正前	4	63	2			01~12		
71							△△	該当なし	
72	プレプリント区分の変更の有無	4	65	1			1	修正なし	
73							2	修正あり	
74							3	活動停止、該当なし	
75	プレプリント区分（前2桁）修正後	4	66	2			37~95		修正なしの場合には、修正前と同じデータが入力される
76							△△	該当なし	
77	プレプリント区分（後2桁）修正後	4	68	2			01~12		修正なしの場合には、修正前と同じデータが入力される
78							△△	該当なし	
79	事業活動の内容（産業番号以外）の記入の有無	4	70	1			△	記入なし	
80							1	記入あり	※オンライン調査及び本社一括調査は△固定
81	事業活動別の前月の月間売上高（収入額）	4	71	9			△△△△△△△△0~99999999 99、△△△△△△△△-1~-99999999	スペース補足、単位：千円	
82							△△△△△△△△△△	不詳（若しくは該当なし）	
83	事業活動別の今月の月間売上高（収入額）	4	80	9			△△△△△△△△0~99999999 99、△△△△△△△△-1~-99999999	スペース補足、単位：千円	
84							△△△△△△△△△△	不詳（若しくは該当なし）	
85	FILLER	1	89	2			**		
86	備考①記入の有無	4	91	1			△	記入なし	
87							1	記入あり	
88	FILLER	1	92	2			**		
89	その他の前月の月間売上高（収入額）	3	193	9			△△△△△△△△0~99999999 99、△△△△△△△△-1~-99999999	スペース補足、単位：千円	
90							△△△△△△△△△△	不詳（若しくは該当なし）	
91	その他の今月の月間売上高（収入額）	3	202	9			△△△△△△△△0~99999999 99、△△△△△△△△-1~-99999999	スペース補足、単位：千円	
92							△△△△△△△△△△	不詳（若しくは該当なし）	
93	企業全体（合計） 前月の月間売上高（収入額）	3	211	9			△△△△△△△△0~99999999 99、△△△△△△△△-1~-99999999	スペース補足、単位：千円	
94							△△△△△△△△△△	不詳	

行番号	項目名	階層	位置	バイト数	繰返し	対象	符号	符号内容	備考
95	企業全体（合計） 今月の月間売上高（収入額）	3	220	9			△△△△△△△△△△0～9999999999 99、△△△△△△△△△△-1～-9999999999 △△△△△△△△△△	スペース補足、単位：千円 不詳	
96									
97	2 企業等の月末の従業者数	2							
98	前月末日現在	3							
99	(1) この企業等全体の従業者数	4							
100	① 有給役員 個人業主 無給の家族従業者	5	229	6			△△△△△△0～99999999	スペース補足	
101							△△△△△△	0人（他の従業員項目に記入がある） 又は不詳（従業員に関する項目全てに記入がなく、調査企業等に照会しても不明）	
102	常用雇用人	5							
103	② 正社員・正職員としている人	6	235	6			△△△△△△0～99999999	スペース補足	
104							△△△△△△	0人（他の従業員項目に記入がある） 又は不詳（従業員に関する項目全てに記入がなく、調査企業等に照会しても不明）	
105	③ ②以外の人	6	241	6			△△△△△△0～99999999	スペース補足	
106							△△△△△△	0人（他の従業員項目に記入がある） 又は不詳（従業員に関する項目全てに記入がなく、調査企業等に照会しても不明）	
107	④ 臨時雇用人（常用雇用人以外の雇用人）	5	247	6			△△△△△△0～99999999	スペース補足	
108							△△△△△△	0人（他の従業員項目に記入がある） 又は不詳（従業員に関する項目全てに記入がなく、調査企業等に照会しても不明）	
109	総数（①～④の合計）	5	253	6			△△△△△△0～99999999 △△△△△△	スペース補足 不詳（調査企業等に照会しても不明）	
110									
111	(2) (1)のほかに 他の企業などからきて（出向又は派遣）貴社（団体等）で働いている人	4	259	6			△△△△△△0～99999999	スペース補足	
112							△△△△△△	0人（他の従業員項目に記入がある） 又は不詳（従業員に関する項目全てに記入がなく、調査企業等に照会しても不明）	
113	今月末日現在	3							
114	(1) この企業等全体の従業者数	4							
115	① 有給役員	5	265	6			△△△△△△0～99999999	スペース補足	
116							△△△△△△	0人（他の従業員項目に記入がある） 又は不詳（従業員に関する項目全てに記入がなく、調査企業等に照会しても不明）	
117	常用雇用人	5							
118	② 正社員・正職員としている人	6	271	6			△△△△△△0～99999999	スペース補足	
119							△△△△△△	0人（他の従業員項目に記入がある） 又は不詳（従業員に関する項目全てに記入がなく、調査企業等に照会しても不明）	
120	③ ②以外の人	6	277	6			△△△△△△0～99999999	スペース補足	
121							△△△△△△	0人（他の従業員項目に記入がある） 又は不詳（従業員に関する項目全てに記入がなく、調査企業等に照会しても不明）	
122	④ 臨時雇用人（常用雇用人以外の雇用人）	5	283	6			△△△△△△0～99999999	スペース補足	
123							△△△△△△	0人（他の従業員項目に記入がある） 又は不詳（従業員に関する項目全てに記入がなく、調査企業等に照会しても不明）	
124	総数（①～④の合計）	5	289	6			△△△△△△0～99999999 △△△△△△	スペース補足 不詳（調査企業等に照会しても不明）	
125									
126	(2) (1)のほかに 他の企業などからきて（出向又は派遣）貴社（団体等）で働いている人	4	295	6			△△△△△△0～99999999	スペース補足	
127							△△△△△△	0人（他の従業員項目に記入がある） 又は不詳（従業員に関する項目全てに記入がなく、調査企業等に照会しても不明）	
128	備考欄②	2							
129	備考欄②記入の有無	3	301	1			△	記入なし	
130							1	記入あり	
131	備考欄②（今月他社（団体等）との合併があった）	3	302	1			△	合併なし（1に○なし）	
132							1	合併あり（1に○あり）	
133	備考欄②（今月分社化（法人の分割）があった）	3	303	1			△	分社化なし（2に○なし）	
134							1	分社化あり（2に○あり）	
135	備考欄②（今月資本金の変更があった）	3	304	1			△	資本金変更なし（3に○なし）	
136							1	資本金変更あり（3に○あり）	
137	受託者記入欄	1	305	4			mm d d	mm：月（01～12） d d：日（01～31）	
138									

○企業等調査票データレイアウト（月次調査票）

行番号	項目名	階層	位置	バイト数	繰返し	対象	符号	符号内容	備考
1	レコードID		1						
2	受託者コード		2	1	1		E	平成27年契約業者	
3	調査票の種類		2	2	1		4	月次調査票（企業等用）	
4	調査票提出時期		2	3	7		y y y y m m n	y y y y : 調査票を提出する西暦年 m m : 調査票を提出する月（0補足） n : 提出回数	2013年01月分1回目の調査票の提出時には “2013011”とし、過去の調査票を2013年01月分1回 目と併せて送る（追送・修正）場合は、提出する 調査票の調査年月には関係なく“2013011”とす る。
5	一連番号		2	10	5		0 0 0 0 1 ~ 6 9 9 9 9 7 0 0 0 1 ~ 8 9 9 9 9	調査票 オンライン調査	納品ごとの調査票読取順の一連番号（0補足）
6	FILLER		1	15	1		*	区切り	
7	調査年		1	16	4		y y y y	西暦年	
8	調査月		1	20	2		0 1 ~ 1 2	ゼロ補足	
9	FILLER		1	22	1		*	区切り	
10	訂正調査票符号		1	23	1		△ 1	訂正なし 訂正あり	
11									
12									
13	企業等ID		1						※企業等管理ファイル内のコードであること※調 査年・月、調査事業所IDをキー項目としたとき 重複がないこと
14	市区町村コード		2	24	5		0 1 0 0 0 ~		
15	調査区番号		2	29	4		0 0 0 0 ~ 9 9 9 9	ゼロ補足	
16	事業所番号		2	33	4		0 0 0 1 ~ 9 9 9 9	ゼロ補足	
17	*コード		2	37	1		0 ~ 9 △	民営 国・地方	
18									
19	付帯コード		2						
20	コードのオリジナリティ		3	38	1		△ 1	前14桁がオリジナルコードである 前14桁がオリジナルコードでない	
21									
22	データベース情報		3	39	1		1 2 3 4 5 6	経済センサス基礎調査 甲 経済センサス基礎調査 乙 事業所母集団データベース 民間データ 経済センサス活動調査 その他	
23									
24									
25									
26									
27									
28	FILLER		1	40	1		*	区切り	
29	企業等記入欄		1						
30	月間売上高等		2						
31	消費税		3	41	1		0 1	税込み（チェックなし） 税抜き（チェックあり）	
32									
33	最も主要な事業活動		3						
34	最も主要なプレプリント区分（前2桁）修正前		4	42	2		3 7 ~ 9 5 9 9	その他	
35									
36	最も主要なプレプリント区分（後2桁）修正前		4	44	2		0 1 ~ 1 2 9 9	その他	
37									
38	最も主要な事業活動の変更の有無		4	46	1		1 2	修正なし 修正あり	
39									
40	最も主要なプレプリント区分（前2桁）修正後		4	47	2		3 7 ~ 9 5 9 9	その他	修正なしの場合には、修正前 と同じデータが入力される
41									
42	最も主要なプレプリント区分（後2桁）修正後		4	49	2		0 1 ~ 1 2 9 9	その他	修正なしの場合には、修正前 と同じデータが入力される
43									
44	括り符号		3						
45	括り番号1		4	51	1		1 ~ 5 △	括られた売上高の記入のある事業活動番号 該当なし	
46									
47	括り番号2		4	52	1		1 ~ 5 △	括られた売上高の記入のある事業活動番号 該当なし	
48									
49	括り番号3		4	53	1		1 ~ 5 △	括られた売上高の記入のある事業活動番号 該当なし	
50									
51	括り番号4		4	54	1		1 ~ 5 △	括られた売上高の記入のある事業活動番号 該当なし	
52									
53	括り番号5		4	55	1		1 ~ 5 △	括られた売上高の記入のある事業活動番号 該当なし	
54									
55	事業活動別上位4種		3		4				
56	プレプリント区分（前2桁）修正前		4	56	2		3 7 ~ 9 5 △△	該当なし	
57									
58	プレプリント区分（後2桁）修正前		4	58	2		0 1 ~ 1 2 △△	該当なし	
59									
60	プレプリント区分の変更の有無		4	60	1		1 2 3	修正なし 修正あり 活動停止、該当なし	
61									
62	プレプリント区分（前2桁）修正後		4	61	2		3 7 ~ 9 5 △△	該当なし	修正なしの場合には、修正前 と同じデータが入力される
63									
64	プレプリント区分（後2桁）修正後		4	63	2		0 1 ~ 1 2 △△	該当なし	修正なしの場合には、修正前 と同じデータが入力される
65									
66									
67	事業活動の内容（産業番号以外）の記入の有無		4	65	1		△ 1	記入なし 記入あり	
68									
69	事業活動別の今月の月間売上高（収入額）		4	66	9		△△△△△△△△0~9 99999999、△△ △△△△△-1~99 999999 △△△△△△△△△	スペース補足、単位：千円 不詳（若しくは該当なし）	
70									
71	FILLER		1	75	2		**		
72	備考①記入の有無		4	77	1		△ 1	記入なし 記入あり	
73									
74	FILLER		1	78	2		**		
75									
76									
77									
78									
79									
80									
81									
82	その他の今月の月間売上高（収入額）		3	152	9		△△△△△△△△0~9 99999999、△△ △△△△△-1~99 999999 △△△△△△△△△	スペース補足、単位：千円 不詳（若しくは該当なし）	
83									
84									
85	企業全体（合計） 今月の月間売上高（収入額）		3	161	9		△△△△△△△△0~9 99999999、△△ △△△△△-1~99 999999 △△△△△△△△△	スペース補足、単位：千円 不詳	
86									
87									
88									
89	2 企業等の月末の従業者数		2						
90	(1) この企業等全体の従業者数		3						
91	① 有給役員		4	170	6		△△△△△0~99999 99 △△△△△△	スペース補足 0人（他の従業員項目に記入がある） 又 は不詳（従業員に関する項目全てに記入が なく、調査企業等に照会しても不明）	
92									
93	常用雇用者		4						
94	② 正社員・正職員としている人		5	176	6		△△△△△0~99999 99 △△△△△△	スペース補足 0人（他の従業員項目に記入がある） 又 は不詳（従業員に関する項目全てに記入が なく、調査企業等に照会しても不明）	
95									
96	③ ②以外の人		5	182	6		△△△△△0~99999 99 △△△△△△	スペース補足 0人（他の従業員項目に記入がある） 又 は不詳（従業員に関する項目全てに記入が なく、調査企業等に照会しても不明）	
97									
98	④ 臨時雇用者（常用雇用者以外の雇用者）		4	188	6		△△△△△0~99999 99 △△△△△△	スペース補足 0人（他の従業員項目に記入がある） 又 は不詳（従業員に関する項目全てに記入が なく、調査企業等に照会しても不明）	
99									

行番号	項目名	階層	位置	バイト数	繰返し	対象	符号	符号内容	備考
100	総数 (①～④の合計)	4	194	6			△△△△0～9999 99 △△△△△	スペース補足 不詳 (調査企業等に照会しても不明)	
101	(2) (1) のほかに 他の企業な どからきて (出向又は派遣) 貴社 (団 体等) で働いている人	3	200	6			△△△△0～9999 99 △△△△△	スペース補足 0人 (他の従業員項目に記入がある) 又 は不詳 (従業員に関する項目全てに記入が なく、調査企業等に照会しても不明)	
102									
103									
104	備考欄②	2							
105	備考欄②記入の有無	3	206	1			△ 1	記入なし 記入あり	
106									
107	備考欄② (今月他社 (団体等) との合 併があった)	3	207	1			△ 1	合併なし (1に○なし) 合併あり (1に○あり)	
108									
109	備考欄② (今月分社化 (法人の分割) があった)	3	208	1			△ 1	分社化なし (2に○なし) 分社化あり (2に○あり)	
110									
111	備考欄② (今月資本金の変更があっ た)	3	209	1			△ 1	資本金変更なし (3に○なし) 資本金変更あり (3に○あり)	
112									
113	受託者記入欄	1	210	4			mm d d	mm : 月 (01～12) d d : 日 (01～31)	
114									

○企業等調査票データレイアウト（拡大調査票）

行番号	項目名	階層	位置	バイト数	繰返し	対象	符号	符号内容	備考
1	レコードID	1							
2	受託者コード	2	1	1			E	平成27年契約業者	
3	調査票の種類	2	2	1			6	拡大調査票（企業専用）	
4	調査票提出時期	2	3	7			yyyyymm	yyyy: 調査票を提出する西暦年 mm: 調査票を提出する月（0補足） n: 提出回数	2013年01月分1回目の調査票の提出時には「201301」とし、過去の調査票を2013年01月分1回目と併せて送る（追送・修正）場合は、提出する調査票の調査年月には関係なく「201301」とする。
5	一連番号	2	10	5			00001~69999 70001~89999	調査票 オンライン調査	納品ごとの調査票読取順の一連番号（0補足）
6	FILLER	1	15	1			*	区切り	
8	調査実施年	1	16	4			zzzz	調査実施年（西暦）	
9	FILLER	1	20	1			*	区切り	
10	訂正調査票符号	1	21	1			Δ	訂正なし	
11							1	訂正あり	
12	調査企業等ID	1							※企業等管理ファイル内のコードであること※調査年・月、調査事業所IDをキー項目としたとき重複がないこと
13	市区町村コード	2	22	5			01000~		
14	調査区番号	2	27	4			0000~9999	ゼロ補足	
15	事業所番号	2	31	4			0001~9999	ゼロ補足	
16	*コード	2	35	1			0~9	民営	
17							Δ	国・地方	
18	付帯コード	2							
19	コードのオリジナリティ	3	36	1			Δ	前14桁がオリジナルコードである	
20							1	前14桁がオリジナルコードでない	
21	データベース情報	3	37	1			1	経済センサスー基礎調査 甲	
22							2	経済センサスー基礎調査 乙	
23							3	事業所母集団データベース	
24							4	民間データ	
25							5	経済センサスー活動調査	
26							6	その他	
27	FILLER	1	38	1			*		
28	調査企業等記入欄	1							
29	1 経営組織及び資本金等の額	2							
30	(1) 経営組織	3	39	1			1	個人経営	
31							2	株式会社	
32							3	合名会社・合資会社	
33							4	合同会社	
34							5	相互会社	
35							6	外国の会社	
36							7	会社以外の法人	
37							8	法人でない団体	
38							Δ	不詳（原則として受託者が照会し、1~8を入力するが、調査事業所が分からない、教えたくないなど、照会しても分からない場合）	
39	(2) 資本金又は出資金・基金の額	3	40	12			ΔΔΔΔΔΔΔΔΔΔΔΔ0~9999 9999999999	単位：千円、スペース補足	
40							ΔΔΔΔΔΔΔΔΔΔΔΔΔ	経営組織が1、6、7、8 又は不詳（調査事業所等に照会しても不明）	
41	2 事業活動の内容	2							
42	最も主要な事業活動	3							
43	最も主要なプレプリント区分（前2桁）	4	52	2			37~95		
44							99	その他	
45							ΔΔ	該当なし	
46	最も主要なプレプリント区分（後2桁）	4	54	2			01~12		
47							99	その他	
48							ΔΔ	該当なし	
49	事業活動別上位4種	3			4				
50	プレプリント区分（前2桁）修正前	4	56	2			37~95		
51							ΔΔ	該当なし	
52	プレプリント区分（後2桁）修正前	4	58	2			01~12		
53							ΔΔ	該当なし	
54	プレプリント区分の変更の有無	4	60	1			1	修正なし	
55							2	修正あり（うち追加又は変更）	
56							3	修正あり（うち活動停止）、該当なし	
57	プレプリント区分（前2桁）修正後	4	61	2			37~95		修正なしの場合には、修正前と同じデータが入力される
58							ΔΔ	該当なし	
59	プレプリント区分（後2桁）修正後	4	63	2			01~12		修正なしの場合には、修正前と同じデータが入力される
60							ΔΔ	該当なし	
61	事業活動の内容（産業番号以外）の記入の有無	4	65	1			Δ	記入なし	
62							1	記入あり	
63	その他	3	96	1			Δ	記入なし	
64							1	記入あり	
65	3 事業活動別年間売上高等	2							
66	消費税	3	97	1			0	税込み（チェックなし）	
67							1	税抜き（チェックあり）	
68	売上高の調査年	3	98	4			yyyy	西暦	売上高の記入期間として調査票にプレプリントした西暦年（調査の前年）
69	決算期間	3							
70	決算始期年	4	102	4			yyyy ΔΔΔΔ	西暦 決算期間記入なし	
71							01~12	月	
72	決算始期月	4	106	2			ΔΔ	決算期間記入なし	
73							ΔΔ	西暦	
74	決算終期年	4	108	4			yyyy ΔΔΔΔ	決算期間記入なし	
75							01~12	月	
76	決算終期月	4	112	2			ΔΔ	決算期間記入なし	
77							ΔΔ	決算期間記入なし	
78	括り符号	3							
79	事業活動別年間売上高	4							
80	括り番号1	5	114	1			1~5	括られた売上高の記入のある事業活動番号	事業活動1と2が括られて事業活動1に売上高の記入があった場合、「括り番号1」および「括り番号2」に符号「1」を記入する
81							Δ	該当なし	
82	括り番号2	5	115	1			1~5	括られた売上高の記入のある事業活動番号	
83							Δ	該当なし	
84	括り番号3	5	116	1			1~5	括られた売上高の記入のある事業活動番号	
85							Δ	該当なし	
86	括り番号4	5	117	1			1~5	括られた売上高の記入のある事業活動番号	
87							Δ	該当なし	
88	括り番号5	5	118	1			1~5	括られた売上高の記入のある事業活動番号	
89							Δ	該当なし	
90	事業活動を継続するための収入	4							
91	括り番号1	5	119	1			1~5	括られた予算額の記入のある事業活動番号	事業活動1と2が括られて事業活動1に年間予算額の記入があった場合、「括り番号1」および「括り番号2」に符号「1」を記入する
92							Δ	該当なし	
93	括り番号2	5	120	1			1~5	括られた予算額の記入のある事業活動番号	
94							Δ	該当なし	
95	括り番号3	5	121	1			1~5	括られた予算額の記入のある事業活動番号	
96							Δ	該当なし	
97	括り番号4	5	122	1			1~5	括られた予算額の記入のある事業活動番号	
98							Δ	該当なし	

99	括り番号5	5	123	1		1~5	括られた予算額の記入のある事業活動番号 該当なし	
100						△		
101	事業活動別上位4種	3		4				
102	(1) 事業活動別の年間売上高 (収入額)	4	124	11		△△△△△△△△△△0~999999 999999、△△△△△△△△△△- 1~999999999999	スペース補足、単位：千円	
103						△△△△△△△△△△	不詳 (若しくは該当なし)	
104	(2) 事業活動を継続するための収入	4	135	9		△△△△△△△△0~99999999 99	単位：千円、スペース補足	
105						△△△△△△△△△	経営組織が7、8以外 又は不詳 (調査事業 所等に照会しても不明)	
106	その他	3						
107	(1) 事業活動別の年間売上高 (収入額)	4	204	11		△△△△△△△△△△0~999999 999999、△△△△△△△△△△- 1~999999999999	スペース補足、単位：千円	
108						△△△△△△△△△△	不詳 (若しくは該当なし)	
109	(2) 事業活動を継続するための収入	4	215	9		△△△△△△△△0~99999999 99	単位：千円、スペース補足	
110						△△△△△△△△△	経営組織が7、8以外 又は不詳 (調査事業 所等に照会しても不明)	
111	合計	3						
112	(1) 事業活動別の年間売上高 (収入額)	4	224	11		△△△△△△△△△△0~999999 999999、△△△△△△△△△△- 1~999999999999	スペース補足、単位：千円	
113						△△△△△△△△△△	不詳 (若しくは該当なし)	
114	(2) 事業活動を継続するための収入	4	235	9		△△△△△△△△0~99999999 99	単位：千円、スペース補足	
115						△△△△△△△△△	経営組織が7、8以外 又は不詳 (調査事業 所等に照会しても不明)	
116	4 企業等の6月末の事業従事者数	2						
117	括り符号	3						
118	① 有給役員	4						
119	括り番号1	5	244	1		1~5	括られた従事者数の記入のある事業活動番号	事業活動1と2が括られて事業活動 1に「① 有給役員」の記入があっ た場合、「括り番号1」および「括 り番号2」に符号「1」を記入する
120						△	不詳 (若しくは該当なし)	
121	括り番号2	5	245	1		1~5	括られた従事者数の記入のある事業活動番号	
122						△	不詳 (若しくは該当なし)	
123	括り番号3	5	246	1		1~5	括られた従事者数の記入のある事業活動番号	
124						△	不詳 (若しくは該当なし)	
125	括り番号4	5	247	1		1~5	括られた従事者数の記入のある事業活動番号	
126						△	不詳 (若しくは該当なし)	
127	括り番号5	5	248	1		1~5	括られた従事者数の記入のある事業活動番号	
128						△	不詳 (若しくは該当なし)	
129	常用雇用者	4						
130	② 正社員・正職員としている人	5						
131	括り番号1	6	249	1		1~5	括られた従事者数の記入のある事業活動番号	事業活動1と2が括られて事業活動 1に「② 正社員・正職員としてい る人」の記入があった場合、「括 り番号1」および「括り番号2」に 符号「1」を記入する
132						△	不詳 (若しくは該当なし)	
133	括り番号2	6	250	1		1~5	括られた従事者数の記入のある事業活動番号	
134						△	不詳 (若しくは該当なし)	
135	括り番号3	6	251	1		1~5	括られた従事者数の記入のある事業活動番号	
136						△	不詳 (若しくは該当なし)	
137	括り番号4	6	252	1		1~5	括られた従事者数の記入のある事業活動番号	
138						△	不詳 (若しくは該当なし)	
139	括り番号5	6	253	1		1~5	括られた従事者数の記入のある事業活動番号	
140						△	不詳 (若しくは該当なし)	
141	③ ②以外の人 (パート・アルバイト など)	5						
142	括り番号1	6	254	1		1~5	括られた従事者数の記入のある事業活動番号	事業活動1と2が括られて事業活動 1に「③ ②以外の人」の記入があ った場合、「括り番号1」および 「括り番号2」に符号「1」を記入 する
143						△	不詳 (若しくは該当なし)	
144	括り番号2	6	255	1		1~5	括られた従事者数の記入のある事業活動番号	
145						△	不詳 (若しくは該当なし)	
146	括り番号3	6	256	1		1~5	括られた従事者数の記入のある事業活動番号	
147						△	不詳 (若しくは該当なし)	
148	括り番号4	6	257	1		1~5	括られた従事者数の記入のある事業活動番号	
149						△	不詳 (若しくは該当なし)	
150	括り番号5	6	258	1		1~5	括られた従事者数の記入のある事業活動番号	
151						△	不詳 (若しくは該当なし)	
152	④ 臨時雇用者 (③以外のパート・ア ルバイトを含む)	4						
153	括り番号1	5	259	1		1~5	括られた従事者数の記入のある事業活動番号	事業活動1と2が括られて事業活動 1に「④ 臨時雇用者」の記入があ った場合、「括り番号1」および 「括り番号2」に符号「1」を記入 する
154						△	不詳 (若しくは該当なし)	
155	括り番号2	5	260	1		1~5	括られた従事者数の記入のある事業活動番号	
156						△	不詳 (若しくは該当なし)	
157	括り番号3	5	261	1		1~5	括られた従事者数の記入のある事業活動番号	
158						△	不詳 (若しくは該当なし)	
159	括り番号4	5	262	1		1~5	括られた従事者数の記入のある事業活動番号	
160						△	不詳 (若しくは該当なし)	
161	括り番号5	5	263	1		1~5	括られた従事者数の記入のある事業活動番号	
162						△	不詳 (若しくは該当なし)	
163	総数 (①~④の合計)	4						
164	括り番号1	5	264	1		1~5	括られた従事者数の記入のある事業活動番号	事業活動1と2が括られて事業活動 1に「総数」の記入があった場合、 「括り番号1」および「括り番号 2」に符号「1」を記入する
165						△	不詳 (若しくは該当なし)	
166	括り番号2	5	265	1		1~5	括られた従事者数の記入のある事業活動番号	
167						△	不詳 (若しくは該当なし)	
168	括り番号3	5	266	1		1~5	括られた従事者数の記入のある事業活動番号	
169						△	不詳 (若しくは該当なし)	
170	括り番号4	5	267	1		1~5	括られた従事者数の記入のある事業活動番号	
171						△	不詳 (若しくは該当なし)	
172	括り番号5	5	268	1		1~5	括られた従事者数の記入のある事業活動番号	
173						△	不詳 (若しくは該当なし)	
174	(2) (1)のほかに 他の企業な どからきて (出向又は派遣) 貴社 (団 体等) で働いている人	4						
175	括り番号1	5	269	1		1~5	括られた従事者数の記入のある事業活動番号	事業活動1と2が括られて事業活動 1に「(2) (1)のほかに 他 の企業などからきて貴社で働いて いる人」の記入があった場合、「括 り番号1」および「括り番号2」に 符号「1」を記入する
176						△	不詳 (若しくは該当なし)	
177	括り番号2	5	270	1		1~5	括られた従事者数の記入のある事業活動番号	
178						△	不詳 (若しくは該当なし)	
179	括り番号3	5	271	1		1~5	括られた従事者数の記入のある事業活動番号	
180						△	不詳 (若しくは該当なし)	

廃業企業等報告書
(01 企業等の廃業等報告)

総務省使用期 報告年月日	項目番	廃業する企業等の名簿情報										廃業等情報		備考欄	
		企業等コード	企業等名称	資本金等(千円)	所在地	主業 番号 名称	事業活動1 番号 名称	事業活動2 番号 名称	事業活動3 番号 名称	事業活動4 番号 名称	その他 番号 名称	事由	廃業とする調査年月		
2013082	1	131040467	株式会社〇〇	143000	東京都新宿区〇〇	3901ソフトウエ	3901ソフトウエ						3	201308	7月終了・8月廃業。平成2

※記載内容の詳細は、別紙4「名簿データ及び管理ファイル」参照のこと。

別紙 5-7 調査関係書類・用品一覧 (規格の①は1色刷、②は多色刷)

No	調査関係書類・用品名	規格	紙質等	配布先	備考
1	受託者マニュアル	①A 4 (50 頁)	任意	受託者	民間事業者 (受託者) の事務要領
2	調査員訪問回収マニュアル (No1 の別冊)	①A 4 (20 頁)	任意	調査員	必要に応じて未回収票を回収する調査員のマニュアル
3	調査票記入マニュアル (No1 の別冊)	月次調査	任意	受託者	調査票の記入方法についての民間事業者 (受託者) のマニュアル
		拡大調査			
4	オンライン調査マニュアル (No1 の別冊)	①A 4 (75 頁)	任意	受託者	オンライン報告された調査票に対する民間事業者 (受託者) のマニュアル
5	1 か月目用調査票 (企業等用) 注1)	②A 4	上質紙	企業等	調査開始月に企業等に使用する調査票
6	1 か月目用調査票 (事業所用) 注1)	②A 4	上質紙	事業所	調査開始月に事業所に使用する調査票
7	月次調査票 (企業等用) 注1)	②A 4	上質紙	企業等	調査開始2 か月目以降に企業等に使用する調査票
8	月次調査票 (事業所用) 注1)	②A 4	上質紙	事業所	調査開始2 か月目以降に事業所に使用する調査票
9	拡大調査票 (企業等用) 注1)	②A 4 (12 頁) くるみ製本	上質紙	企業等	年間売上高 (収入額) 等を調査する拡大調査に使用する企業等用の調査票
10	拡大調査票 (事業所用) 注1)	②A 4	上質紙	事業所	年間売上高 (収入額) 等を調査する拡大調査に使用する事業所用の調査票
11	オンライン使用ガイド (企業等用)	月次・拡大	上質紙	企業等	企業等がオンラインで報告する際のマニュアル (月次・拡大調査ともに対象となる企業等)
		拡大のみ			企業等がオンラインで報告する際のマニュアル (拡大調査のみ対象となる企業等)
12	オンライン使用ガイド (事業所用)	月次調査	上質紙	事業所	事業所がオンラインで報告する際のマニュアル (月次調査)
		拡大調査			事業所がオンラインで報告する際のマニュアル (拡大調査)
13	調査票の記入のしかた (企業等用)	1 か月目調査	上質紙	企業等	企業等の調査票の記入要領 (月次調査)
		月次調査			企業等の調査票の記入要領 (拡大調査)
		拡大調査			
14	調査票の記入のしかた (事業所用)	②A 3・2 つ折 (4 頁)	上質紙	事業所	事業所の調査票の記入要領 (月次調査)

No	調査関係書類・用品名		規格	紙質等	配布先	備考
	月次調査 月次調査 拡大調査	月次調査 新規 ^(注2) 拡大調査				
15	事業活動一覧		②A 4 (28 頁)	上質紙	企業等・事業所	事業所の調査票の記入要領 (拡大調査)
16	調査協力依頼はがき (企業等用)	月次調査 新規 ^(注2) 拡大調査	①はがき	はがき	企業等	民間事業者 (受託者) が調査協力依頼活動前の調査環境整備のため、企業等に郵送するはがき
		継続 ^(注3)	①A 4	上質紙	企業等	調査協力依頼状 (企業等)
17	調査協力依頼用封筒 (企業等用)	継続 ^(注3)	①長3・窓付	クラフト	企業等	調査協力依頼状を送付する際に使用する封筒 (企業等)
			①はがき	はがき	事業所	民間事業者 (受託者) が調査協力依頼活動前の調査環境整備のため、事業所に郵送するはがき (月次調査)
18	調査協力依頼はがき (事業所用)	月次調査 (新規 ^(注2)) 拡大調査	①はがき	はがき	事業所	民間事業者 (受託者) が調査協力依頼活動前の調査環境整備のため、事業所に郵送するはがき (月次調査)
			①A 4	上質紙	事業所	調査協力依頼状 (事業所)
19	調査協力依頼用封筒 (事業所用)	月次調査 (継続 ^(注3))	①長3・窓付	クラフト	事業所	調査協力依頼状を送付する際に使用する封筒 (事業所)
			①はがき	はがき	本社等	民間事業者 (受託者) が調査協力依頼活動前の調査環境整備のため、事業所の本社等に郵送するはがき (月次調査)
20	調査協力依頼はがき (本社等用)	月次調査 拡大調査	②A 4	上質紙	企業等・事業所	企業等・事業所 (悉皆層) に調査協力を依頼する際の説明資料
			②A 4	上質紙	事業所	事業所 (標本層) に調査協力を依頼する際の説明資料
21	リーフレット (広報紙) (悉皆層用)	月次調査 拡大調査	②A 4	上質紙	企業等	調査協力依頼とともに企業等が行っている産業及び基本情報 (名称、所在地、経営組織、資本金等) について確認するために使用する票
22	リーフレット (広報紙) (標本層用)	月次調査 拡大調査	②A 4	上質紙	企業等	事業活動確認票の記入例、よくある問い合わせ
23	事業活動確認票 ^(注1)	月次調査 拡大調査	②A 4	上質紙	企業等	事業活動確認票のみ記入を依頼する企業等に協力依頼するはがき
24	事業活動確認票の記入例、よくある問い合わせ	月次調査 拡大調査	②A 4	上質紙	企業等	事業活動確認票を記入するための資料
25	事業活動確認票協力依頼はがき	月次調査 拡大調査	①はがき	はがき	企業等	事業活動確認票のみ記入を依頼する企業等に協力依頼するはがき

No	調査関係書類・用品名	規格	紙質等	配布先	備考
26	事業活動確認票提出依頼状兼記入のしかた	②A 4	上質紙	企業等	事業活動確認票の記入を依頼する書状兼記入要領（企業等）
27	事業活動確認票用封筒	①角 2・窓付	クラフト	企業等	民間事業者（受託者）が事業活動確認票を企業等に郵送する際に使用する封筒
28	事業活動確認票提出用封筒	①長 3・糊付	クラフト	企業等	事業活動確認票の提出用の封筒（企業等）
29	調査票記入依頼状（月次用）	①A 4	上質紙	企業等・事業所	毎月実施する月次調査（企業等・事業所）の開始 2 か月目以降の調査票と同時に配布し、調査票の記入を依頼するとともに、提出されていない調査票の提出を喚起する書状
30	調査票記入依頼状（最終月用）	①A 4	上質紙	事業所	毎月実施する月次調査（事業所）の最終月の調査票と同時に配布し、調査票の記入を依頼するとともに、提出されていない調査票の提出を喚起する書状（礼状を兼ねる）
31	調査協力依頼状（月次用）	①A 4	上質紙	企業等・事業所	毎月実施する月次調査（企業等・事業所）の新規に対象になった客体に対し、調査票と同時に配布し、調査の記入を依頼する書状
32	調査協力依頼状（拡大調査用）	企業等（月次・拡大）	上質紙	企業等	年間売上高（収入額）等を調査する拡大調査票（企業等）と同時に配布し、調査票の記入を依頼する書状
		企業等（拡大のみ）			
33	調査票配布用封筒（1 か月目用）	事業所（月次・拡大）		事業所	年間売上高（収入額）等を調査する拡大調査票（事業所）と同時に配布し、調査票の記入を依頼する書状
		事業所（拡大のみ）			
34	調査票配布用封筒（月次用）	①角 2・窓付	クラフト	企業等・事業所	民間事業者（受託者）が 1 か月目用調査票を企業等・事業所に郵送する際に使用する封筒
35	調査票配布用封筒（拡大調査のみ対象用）	①角 2・窓付	クラフト	企業等・事業所	民間事業者（受託者）が月次調査票を企業等・事業所に郵送する際に使用する封筒（月次ごとに使用する封筒は異なる）
		①角 2・窓付	クラフト	企業等・事業所	民間事業者（受託者）が拡大調査票を企業等・事業所に郵送する際に使用する封筒（拡大調査のみ対象用）
36	調査票配布用封筒（月次・拡大調査対象用）	①角 2・窓付	クラフト	企業等・事業所	民間事業者（受託者）が拡大調査票を企業等・事業所に郵送する際に使用する封筒（月次・拡大調査対象用）

No	調査関係書類・用品名	規格	紙質等	配布先	備考
37	調査票提出用封筒（月次調査用）	①角2・糊付	中身が見えない色	企業等	月次調査の調査票提出用の封筒（企業等）
				事業所	月次調査の調査票提出用の封筒（事業所）
38	調査票提出用封筒（拡大調査用）	①角2・糊付	No35 以外の色	企業等	拡大調査月の調査票提出用の封筒（企業等）
				事業所	拡大調査月の調査票提出用の封筒（事業所）
39	オンライン調査用ログイン情報 ^{注1)}	①A4・三つ折	上質紙	企業等・事業所	オンライン調査システムにログインするために必要なログイン情報を記載した書状（拡大調査のみを対象とする調査事業所も含む）
40	オンライン調査票提出依頼状 ^{注1)}	①A4・三つ折	上質紙	企業等・事業所	オンライン調査で回答している調査企業等又は調査事業所に対し、毎月配布し、調査票提出を依頼するとともに、提出されていない調査票の提出を喚起する書状（拡大調査票の提出の喚起も含む）。ただし、拡大調査のみを対象とする調査事業所は除く。
41	オンライン調査票提出依頼状（最終月用） ^{注1)}	①A4・三つ折	上質紙	企業等・事業所	オンライン調査で回答している調査企業等又は調査事業所に対し、最終月に配布し、調査票提出を依頼するとともに、提出されていない調査票の提出を喚起する書状（礼状を兼ねる。）
42	オンライン調査用封筒（調査書類配布前）	①角2・窓付	クラフト	企業等・事業所	調査書類配布前（協力依頼時）にオンラインで回答したい旨申し出があった際に、オンライン調査用ログイン情報、記入のしかた、事業活動一覧等を配布するための封筒
43	オンライン調査用封筒（調査書類配布後）	①長3・窓付	クラフト	企業等・事業所	調査書類配布後にオンラインで回答したい旨申し出があった際に、オンライン調査用ログイン情報及びオンライン調査票提出依頼状を配布するための封筒
44	調査事業所一覧	①A3	任意	調査員	未回収の調査票を回収する調査員が担当する事業所の情報を記載した一覧
45	調査員証	任意	任意	調査員	サービス産業動向調査の調査員であることを証明する写真付きの証書
46	廃業企業等報告書	（電子媒体）	—	総務省	廃業企業等に関する報告書
47	代替事業所報告書	（電子媒体）	—	総務省	廃業事業所及び代替事業所に関する報告書
48	調査関係書類提出明細書	（電子媒体）	—	総務省	調査票その他の調査関係書類を納品する際の明細書
49	調査票回収状況報告	（電子媒体）	—	総務省	調査票の回収状況に関する報告書
50	照会内容報告書	（電子媒体）	—	総務省	企業等、事業所などからの照会内容に関する報告書
51	被調査確認報告書	（電子媒体）	—	総務省	被調査確認に関する報告書

No	調査関係書類・用品名	規格	紙質等	配布先	備考
52	疑義照会状況の報告	(電子媒体)	—	総務省	疑義照会状況に関する報告書
53	督促効果の検証シート	(電子媒体)	—	総務省	督促等状況に関する報告書
54	照会内容及び調査事項別の補記・訂正の状況報告	(電子媒体)	—	総務省	照会内容及び調査事項別の補記・訂正に関する報告書
55	調査票提出用封筒受領枚数報告 (交付証)	①A4	任意	総務省	毎日の調査票提出用封筒受領枚数に関する報告書
56	毎月の業務担当者の配置実績及び勤務体制予定表	(電子媒体)	—	総務省	毎月の業務担当者の配置実績及び勤務体制予定に関する報告書
57	事業報告書	(電子媒体)	—	総務省	実施状況に関する報告書
58	調査票収納ケース (企業等用)	①上開き 315 × 225 × 75 (単位: mm)	段ボール	総務省	企業等調査票を総務省に納品する際に調査票を収納するケース (月次調査)
		拡大調査			企業等調査票を総務省に納品する際に調査票を収納するケース (拡大調査)
59	調査票収納ケース (事業所用)	①上開き 315 × 225 × 75 (単位: mm)	段ボール	総務省	事業所調査票を総務省に納品する際に調査票を収納するケース (月次調査)
		拡大調査			事業所調査票を総務省に納品する際に調査票を収納するケース (拡大調査)
60	企業等管理ファイル (月次調査)	(電子媒体)	—	総務省	毎月実施する月次調査の企業等の最新情報、提出状況等を管理するためのマスタファイル
61	事業所管理ファイル (月次調査)	(電子媒体)	—	総務省	毎月実施する月次調査の事業所の最新情報、提出状況等を管理するためのマスタファイル
62	平成29年 企業等管理ファイル (拡大調査)	(電子媒体)	—	総務省	拡大調査の企業等の最新情報、提出状況等を管理するためのマスタファイル
63	平成29年 事業所管理ファイル (拡大調査)	(電子媒体)	—	総務省	拡大調査の事業所の最新情報、提出状況等を管理するためのマスタファイル
64	平成30年 企業等管理ファイル (拡大調査)	(電子媒体)	—	総務省	拡大調査の企業等の最新情報、提出状況等を管理するためのマスタファイル
65	平成30年 事業所管理ファイル (拡大調査)	(電子媒体)	—	総務省	拡大調査の事業所の最新情報、提出状況等を管理するためのマスタファイル
66	記入済調査票の電磁的記録	(電子媒体)	—	総務省	調査票に記入された内容を所定の様式に従って入力したものと及びイメージデータ
67	オンライン調査回答者情報	(電子媒体)	—	総務省	オンライン調査システムに登録する企業等・事業所 (拡大調査も含む。) の情報

No	調査関係書類・用品名	規格	紙質等	配布先	備考
68	オンライン調査備考欄情報	(電子媒体)	—	総務省	オンライン調査票「備考欄」に記入された内容を所定の様式に従って入力したもの
	月次調査 (企業等用) 拡大調査 (事業所用) 拡大調査 (企業等用) 拡大調査 (事業所用)				オンライン調査票「備考欄」に記入された内容を所定の様式に従って入力したもの

各様式は、Word形式又はExcel形式のファイル（「調査関係書類・用品の様式」）を電磁的記録媒体（CD-R）で貸与する。

注1）総務省が貸与する「企業等名簿データ（月次調査）」、「事業所名簿データ（拡大調査）」又は「事業所名簿データ（拡大調査）」に基づく名称等をプレプリントする。

注2）「新規」とは、平成29年1月より新たに調査する客体のこと。

注3）「継続」とは、平成29年1月以前も調査しており、平成29年1月以降も調査を継続する客体のこと。

疑義照会報告書

疑義照会(局→民間事業者)

通し番号	疑義発生日	疑義回答日	疑義月	疑義内容	回答	調査種別	キーワード

督促効果の検証用シート

企業等コード	平成29年(調査年)												
	1月	2月	3月	4月	5月	6月	7月	8月	9月	10月	11月	12月	
	実施督促内容 提出の有無	実施督促内容 提出の有無	実施督促内容 提出の有無	実施督促内容 提出の有無	実施督促内容 提出の有無	実施督促内容 提出の有無	実施督促内容 提出の有無	実施督促内容 提出の有無	実施督促内容 提出の有無	実施督促内容 提出の有無	実施督促内容 提出の有無	実施督促内容 提出の有無	実施督促内容 提出の有無
01101000300109	1		20130430		20130701		20130925						
01101000770018	1												
01101001260213	1	20130827	20130827	20130827	20130827	20130827	20130909						
01101001400191	1	20130125	20130521	20130521	20130521	20130521	20130909						
01101001400566	1	1	1	2	2	2	2	2	20130925				
01101001750036	1	20130221	20130423	20130523	20130701	20130723	20130826	20130925					
01101002300042	2	2	1	1									
01101004400028	1	20130214	20130422	20130520	20130618	20130718	20130816						
01101005370014	1												
01101006670062	1	20130225	20130422	20130523	20130614	20130717	20130822	20130924					
01101006900010	1	20130228	20130507	20130527	20130619	20130729	20130909						
01101009070033	1												
01101009070088	2	2	1	2	2	2	2	2	2	2	2	2	2
01101009071044	1	1	1	1	1	1	1	1	1	1	1	1	1
01101009071055	1	1	1	1	1	1	1	1	1	1	1	1	1
01101009071066	1	1	1	1	1	1	1	1	1	1	1	1	1
01101009100111	1	20130226	20130318	20130527	20130704	20130816	20130903	20130925					
01101009100111	1	20130226	20130318	20130527	20130704	20130816	20130903	20130925					
01101009100197	1	20130226	20130318	20130527	20130704	20130816	20130903	20130925					
01101009200094	1	20130222	20130423	20130423	20130423	20130423	20130812	20130909					
01101010300145	1	20130213	20130318	20130422	20130628	20130711	20130813	20130909					
01101010700020	1	20130225	20130430	20130513	20130610	20130710	20130812	20130909					
01101010770018	2	2	1	2	2	2	2	2	2	2	2	2	2
01101010770018	1	20130305	20130422	20130812	20130812	20130812	20130812	20130925					
01101011000099	1	20130307	20130521	20130521	20130704	20130801	20130801	20130925					
01101011000153	1												
01101011350383	2	2	1	2	2	2	2	2	2	2	2	2	2
01101011570249	1	2	1	2	2	2	2	2	2	2	2	2	2
01101011700066	1	1	1	1	1	1	1	1	1	1	1	1	1
01101012270013	2	20130124	20130314	20130411	20130517	20130617	20130823	20130918					
01101012470126	1	2	2	2	2	2	2	2	2	2	2	2	2
01101012700027	2	2	1	2	2	2	2	2	2	2	2	2	2
01101012870175	1	20130226	20130325	20130430	20130524	20130625	20130829	20130924					
01101012970421	2	2	1	2	2	2	2	2	2	2	2	2	2
01101013900496	1	20130311	20130311	20130425	20130513	20130624	20130823	20130924					
01101013960198	1	20130222	20130318	20130415	20130524	20130616	20130830	20130924					
01101014100205	1	20130218	20130329	20130419	20130524	20130723	20130830	20130924					
01101014900392	2	2	1	2	2	2	2	2	2	2	2	2	2
01101015200149	1	1	2	2	2	2	2	2	2	2	2	2	2
01101015770185	1	20130207	20130308	20130408	20130510	20130607	20130805	20130906					
01101015770441	1	20130215	20130327	20130430	20130521	20130624	20130822	20130927					
01101015950121	1												
01101015970076	1	20130218	20130314	20130415	20130520	20130617	20130812	20130913					
01101016200011	1												
01101016670020	1	20130218	20130312	20130423	20130514	20130701	20130808	20130910					
01101017900032	1	20130221	20130416	20130416	20130507	20130628	20130820	20130925					
01101018500071	2	20130221	20130415	20130415	20130513	20130617	20130826	20130925					
01101019660040	1												
01101019700502	1	20130222	20130418	20130418	20130521	20130618	20130813	20130917					
01101019900200	1	20130215	20130325	20130415	20130520	20130618	20130822	20130924					
01101022000044	2	2	1	2	2	2	2	2	2	2	2	2	2
01101022000401	1												
01101022000401	1												
01101022060055	1	20130307	20130313	20130411	20130515	20130607	20130814	20130924					
01101023470260	1	20130219	20130325	20130411	20130520	20130617	20130815	20130924					
01101023600240	1	20130222	20130327	20130507	20130520	20130627	20130830	20130926					
01101027300011	1	20130218	20130325	20130418	20130523	20130624	20130821	20130924					
01101035160056	2	2	1	2	2	2	2	2	2	2	2	2	2

照会内容及び調査事項別の補記・訂正の状況報告(月次 企業等)

統計前に納品した商品を正とし、分類している
 事業活動等
 事業活動等
 事業活動等

調査年月	補記・訂正				調査項目別数				修正項目別数				訂正項目別数				調査項目別数									
	売上高		計		売上高		計		売上高		計		売上高		計		売上高		計		売上高		計			
	売上 数 1	売上 数 2	売上 数 3	売上 数 4	計	売上 数 1	売上 数 2	売上 数 3	売上 数 4	計	売上 数 1	売上 数 2	売上 数 3	売上 数 4	計	売上 数 1	売上 数 2	売上 数 3	売上 数 4	計	売上 数 1	売上 数 2	売上 数 3	売上 数 4	計	
2017年1月(修正分)																										
2017年1月																										
2017年2月																										
2017年3月																										
2017年4月																										
2017年5月																										
2017年6月																										
2017年7月																										
2017年8月																										
2017年9月																										
2017年10月																										
2017年11月																										
2017年12月																										
2018年1月																										
2018年2月																										
2018年3月																										
2018年4月																										
2018年5月																										
2018年6月																										
2018年7月																										
2018年8月																										
2018年9月																										
2018年10月																										
2018年11月																										
2018年12月																										

照会内容及び調査事項別の補記・訂正の状況報告(月次 事業所)

調査票年月	補記・訂正係						調査票提出校数						記入項目数						補記・訂正件数								
	売上高	需要の状況	①有給役員	②正社員	③アルバイト・ア	④臨時雇用者	総の数の合計①④	出向・派遣	計	売上高	需要の状況	①有給役員	②正社員	③アルバイト・ア	④臨時雇用者	総の数の合計①④	出向・派遣	計	売上高	需要の状況	①有給役員	②正社員	③アルバイト・ア	④臨時雇用者	総の数の合計①④	出向・派遣	計
2017年1月(前月分)																											
2017年2月																											
2017年3月																											
2017年4月																											
2017年5月																											
2017年6月																											
2017年7月																											
2017年8月																											
2017年9月																											
2017年10月																											
2017年11月																											
2017年12月																											
2018年1月																											
2018年2月																											
2018年3月																											
2018年4月																											
2018年5月																											
2018年6月																											
2018年7月																											
2018年8月																											
2018年9月																											
2018年10月																											
2018年11月																											
2018年12月																											

照会内容及び調査事項別の補記・訂正の状況報告(拡大 企業等・事業所)

統計局に納品した時点を正とし、分類している
 記入項目数=調査票提出枚数×活動数等
 事業活動「5 その他」は除く

企業(納品ベース)

		調査票提出枚数	記入項目数	補記・訂正件数	補記・訂正率
経営組織	1 個人経営				
	2 株式会社				
	3 合名会社・合資会社				
	4 合同会社				
	5 相互会社				
	6 外国の会社				
	7 会社以外の法人				
	8 法人でない団体				
	計				
年間売上高	資本金額				
	活動数1				
	活動数2				
	活動数3				
	活動数4				
計					
年間予算額	活動数1				
	活動数2				
	活動数3				
	活動数4				
	計				
事業従事者数	活動数1	①有給役員			
		②正社員			
		③パート・アルバイト			
		④臨時雇用者			
		総数(①～④の合計)			
	活動数2	出向・派遣			
		①有給役員			
		②正社員			
		③パート・アルバイト			
		④臨時雇用者			
	総数(①～④の合計)				
	活動数3	出向・派遣			
		①有給役員			
		②正社員			
		③パート・アルバイト			
		④臨時雇用者			
	総数(①～④の合計)				
	活動数4	出向・派遣			
		①有給役員			
		②正社員			
③パート・アルバイト					
④臨時雇用者					
総数(①～④の合計)					
計	出向・派遣				
	①有給役員				
	②正社員				
	③パート・アルバイト				
	④臨時雇用者				
総数(①～④の合計)					
地域別売上高(地域数が最も多い活動で分類)	地域数1				
	2				
	3				
	4				
	5				
	6				
	7				
	8				
	9				
	10				
	11				
	12				
	13				
	14				
	15				
	16				
	17				
	18				
	19				
	20				
	21				
	22				
	23				
	24				
	25				
	26				
	27				
	28				
	29				
	30				
	31				
	32				
	33				
	34				
	35				
	36				
	37				
	38				
	39				
	40				
	41				
	42				
	43				
	44				
	45				
	46				
	47				
	48				
計					

事業所(納品ベース)

		調査票提出枚数	記入項目数	補記・訂正件数	補記・訂正率
経営組織	1 個人経営				
	2 株式会社				
	3 合名会社・合資会社				
	4 合同会社				
	5 相互会社				
	6 外国の会社				
	7 会社以外の法人				
	8 法人でない団体				
	計				
年間売上高	資本金額				
	年間売上高				
	年間予算額				
事業従事者数	①有給役員				
	②正社員				
	③パート・アルバイト				
	④臨時雇用者				
	総数(①～④の合計)				
出向・派遣					

別紙 5-11 被調査確認報告書

調査事業所に対する被調査確認実施要領に基づき確認を行い、『被調査確認報告書』を提出する。

調査事業所に対する被調査確認実施要領

- 1 目的
調査員が関わった対象事業所に対して、調査（調査票の回収等）が適切に実施されているかを確認する。
- 2 実施対象
調査が終了した事業所であつ調査員が回収した事業所について、月次調査、拡大調査ともに3%以上
- 3 確認方法
被調査確認事業所の代表者に対し、民間事業者が電話で聞き取ることにより、被調査確認を行う。なお、電話による連絡が取れない場合でも、3回以上連絡を試みる。
- 4 確認内容
調査員が調査票の回収に伺っているかどうか
調査員の応接状況
調査に関する意見・提案 など
- 5 報告方法
確認した内容を取りまとめ、確認した事業所の「事業所コード」、「事業所名称」、「不適切と思われる内容」などの監査状況の一覧を添付した『被調査確認報告書』を作成する。
- 6 報告期限
平成31年3月

契約年月				2016.08		2016.09		2016.10		2016.11		2016.12		2017.01		2017.02	
実施業務上の役割等		所属企業	氏名	常勤・非常勤の別 (1:常勤 2:非常勤)	予定	実績	予定	実績	予定	実績	予定	実績	予定	実績	予定	実績	
実査管理総責任者																	
管理部門責任者				経理・事務責任者													
				個人情報・緊急時対応責任者													
配置予定及び実績(人日)																	
部門責任者				実査管理部門	郵送調査等部門責任者												
					調査員調査部門責任者												
				営業部門	営業責任者												
					営業副責任者												
配置予定及び実績(人日)																	
サービス産業動向調査実施事務局				事務局責任者													
				事務局副責任者													
				配置予定及び実績(人日)													
				郵送調査等・寄付情報管理部門	システム開発・オンライン調査担当												
					システム開発担当												
				配置予定及び実績(人日)													
					名簿管理												
				配置予定及び実績(人日)													
					疑義照会担当												
				配置予定及び実績(人日)													
					調査票管理・入力担当												
				配置予定及び実績(人日)													
				調査員調査部門	調査員管理・印刷担当												
					特別対応(本社一括等)担当												
				配置予定及び実績(人日)													
配置予定及び実績(人日)																	
地方拠点				北海道地区担当													
				配置予定及び実績(人日)													
				東北地区担当													
				配置予定及び実績(人日)													
				関東・甲信越地区担当													
				配置予定及び実績(人日)													
				静岡・山梨地区担当													
				配置予定及び実績(人日)													
				北陸・中部地区担当													
				配置予定及び実績(人日)													
				近畿地区担当													
				配置予定及び実績(人日)													
				中国地区担当													
				配置予定及び実績(人日)													
				四国地区担当													
				配置予定及び実績(人日)													
				九州・沖縄地区担当													
				配置予定及び実績(人日)													
配置予定及び実績(人日)																	
再委託会社				コールセンター窓口													
				配置予定及び実績(人日)													
				システム開発・データ格納													
				配置予定及び実績(人日)													
				依頼・督促													
				配置予定及び実績(人日)													
				問合せ担当													
				配置予定及び実績(人日)													
				入力工程担当													
				配置予定及び実績(人日)													
				入力工程(スーパーバイザー)													
				配置予定及び実績(人日)													
				印刷工程責任者													
				配置予定及び実績(人日)													
				プレプリント、発送等													
				配置予定及び実績(人日)													
配置予定及び実績(人日)																	
総計配置予定及び実績(人日)																	

オンライン調査回答者情報

オンライン調査回答者情報（以下「調査回答者情報」という。）は、調査企業等又は調査事業所に係るログイン情報等をあらかじめ政府統計共同利用システムのオンライン調査システムに登録するためのデータである。受託者は毎月、全ての調査企業等又は調査事業所の調査回答者情報を調査月別に作成し、オンライン調査システムに登録する。その際、調査回答者情報を登録するために必要な毎月の設定も併せて行う。また、報告者の過去の回答情報等を踏まえ、必要に応じて更新を行う。

なお、調査回答者情報のオンライン調査システムへの登録等は、場合によっては総務省統計局で行う。

1. ファイルの種類及び登録時期

(1) 1か月目用調査票及び月次調査票

毎月初めに当月の調査対象となる全ての企業等及び事業所について作成する。

ファイル名	調査回答者情報（全数）
データ名	KAITOSYA1_xyymm.csv
ファイル内容	毎月初めにおけるその月の調査対象全てが収録されたファイル
初回登録時期	毎月初め

※ xyymm (x:受託者コード(“E”）、
yy:調査年(西暦年)、
mm:調査月)

(2) 拡大調査票

毎年6月初めに調査対象となる全ての企業等及び事業所について作成する。

ファイル名	調査回答者情報（全数）
データ名	KAITOSYA1_K_xyymm.csv
ファイル内容	毎年6月の拡大調査における調査対象全てが収録されたファイル
初回登録時期	毎年6月初め

※ xyymm (x:受託者コード(“E”）、
yy:調査年(西暦年))

2. 作成方法

- 最新の「調査企業等名簿データ」（又は「調査企業等管理ファイル」）、「調査事業所名簿データ」（又は「調査事業所管理ファイル」）、直近の回答データを用いて、符号表に基づき作成する。
- 同一調査月分の1か月目用調査票及び月次調査票は、企業等及び事業所の調査回答者情報を同一ファイルに作成する。

- ・ 1 か月目用調査票（企業等用）、拡大調査票（企業等用）、1 か月目用調査票（事業所用）、拡大調査票（事業所用）の事業活動のプレプリントには変更前と変更後があるが、どちらも同じ内容を入力する。
- ・ 月次調査票（企業等用）の事業活動のプレプリントは、2 回目以降の回答で、事業活動を廃止した場合は、翌月以降の変更後のプレプリントはblankとし、変更前のプレプリントは廃止前の事業活動を入力する。（調査客体における電子調査票画面上の表示は、廃止前の事業活動が見え消し表示となる。）それ以外の調査客体の場合は、変更前と変更後に同じ内容を入力する。ただし、事業活動の変更が確認された調査客体の場合には変更前後のプレプリントは変更後の事業活動を入力する。
- ・ 月次調査票（企業等用）の「回答回数区分」は、初めての回答の調査客体には「1」、2 回目以降の回答の場合は「2」を入力する。
 ※「回答回数区分」が「2」の調査客体はプレプリントされた事業活動を削除することはできるが、変更することはできない。
- ・ 拡大調査票（事業所用）の「年間売上高チェックフラグ」は、前年の月次調査と拡大調査の対象が重複している調査客体には「1」を入力、重複していない調査客体はblankとする。
 ※「年間売上高チェックフラグ」が「blank」の調査客体は、年間売上高の項目がblankの場合、回答データを送信することはできないが、「1」の調査客体は、年間売上高の項目がblankであっても、回答データを送信することができる。
- ・ 拡大調査票（事業所用）の「事業従事者数チェックフラグ」は、月次調査と拡大調査の対象が重複している調査客体には「1」を入力、重複していない客体はblankとする。
 ※「事業従事者数チェックフラグ」が「blank」の調査客体は、事業従事者数の項目がblankの場合、回答データを送信することはできないが、「1」の調査客体は、事業従事者数の項目がblankであっても、回答データを送信することができる。

災 害 連 絡 票

平成 年 月 日 時 分 現在

<p>サービス産業動向調査 事務局 発信者：□□□□□□□株式会社 ○○○ 電話：○○-△△△△-□□□□ ファックス：○○-△△△△-□□□□</p>		<p>総務省統計局 _____○○ 様 電話：00-0000-0000 ファックス：00-0000-0000</p>
---	---	---

①災害状況

災害発生日時	平成 年 月 日 時 分頃
災害発生場所	() 都・道・府・県 () 市・区・町・村
災害種別	1. 暴風 2. 豪雨 3. 洪水 4. 高潮 5. 地震 6. 津波 7. 火山噴 8. その他 (具体的に記述：)

②報告時点の被害状況

調査客体	1. 被害あり 2. 被害なし 3. 状況確認中 4. その他 () ※被害の詳細状況 ()
調査員	1. 被害あり 2. 被害なし 3. 状況確認中 4. その他 () ※被害の詳細状況 ()
事務局	1. 被害あり 2. 被害なし 3. 状況確認中 4. その他 () ※被害の詳細状況 ()

③報告時点の対応状況

調査活動	1. 通常対応中 2. 一部停止中 3. 全面停止中 4. その他 () ※停止中作業の詳細 ()
------	--

④その他連絡事項

以上

関係用品印刷部数

		平成28年												平成29年												平成30年												
		合計	8月	9月	10月	11月	12月	合計	1月	2月	3月	4月	5月	6月	7月	8月	9月	10月	11月	12月	合計	1月	2月	3月	4月	5月	6月	7月	8月	9月	10月	11月	12月					
調査関係用品		総計																																				
準備調査	事業活動確認票																																					
	事業活動確認票記入例																																					
	事業活動確認票依頼状																																					
	事業活動確認票送付用封筒																																					
	事業活動確認票提出用封筒																																					
	協力依頼はがき																																					
	事業活動一覧																																					
調査開始 1か月目	リーフレット(広報誌)																																					
	調査協力依頼状(企業等用)																																					
	調査協力依頼状(企業等用)																																					
	調査協力依頼状(事業所用)																																					
	調査協力依頼状(事業所用)																																					
	1か月目用調査票(企業等用)																																					
	1か月目用調査票(事業所用)																																					
	調査票の記入のしかた(企業等用)																																					
	調査票の記入のしかた(事業所用)																																					
	調査票配布用封筒(企業等用)																																					
調査票提出用封筒(企業等用)																																						
調査票提出用封筒(事業所用)																																						
オンライン使用ガイド(企業等用)																																						
オンライン使用ガイド(事業所用)																																						
オンライン調査用ログイン情報																																						
協力依頼はがき(企業等用)																																						
協力依頼はがき(事業所用)																																						
事業活動一覧																																						
その他連絡用の書類等																																						
調査開始 2か月目～ 調査最終月	調査票記入依頼状																																					
	調査票記入依頼状																																					
	月次調査票(企業等用)																																					
	月次調査票(事業所用)																																					
	調査票配布用封筒																																					
	調査票提出用封筒(企業等用)																																					
	調査票提出用封筒(事業所用)																																					
	調査票の記入のしかた(企業等用)																																					
	調査票の記入のしかた(事業所用)																																					
	オンライン調査票提出依頼状																																					
拡大調査	オンライン調査用封筒																																					
	オンライン調査用封筒																																					
	オンライン使用ガイド(企業等用)																																					
	オンライン使用ガイド(事業所用)																																					
	オンライン調査用ログイン情報																																					
	調査票配布用封筒																																					
	調査票提出用封筒(企業等用)																																					
	調査票提出用封筒(事業所用)																																					
	調査票の記入のしかた(企業等用)																																					
	調査票の記入のしかた(事業所用)																																					
調査票配布用封筒(企業等用)																																						
調査票提出用封筒(企業等用)																																						
調査票提出用封筒(事業所用)																																						
調査票の記入のしかた(企業等用)																																						
調査票の記入のしかた(事業所用)																																						
協力依頼はがき(企業等用)																																						
協力依頼はがき(事業所用)																																						
事業活動一覧																																						
その他連絡用の書類等																																						

廃業企業等・代替事業所・疑義照会件数

■ 廃業企業等件数

	月次調査	
	企業等 (件数)	
平成28年	9月	
	10月	
	11月	
	12月	
平成29年	1月	
	2月	
	3月	
	4月	
	5月	
	6月	
	7月	
	8月	
	9月	
	10月	
	11月	
	12月	
平成30年	1月	
	2月	
	3月	
	4月	
	5月	
	6月	
	7月	
	8月	
	9月	
	10月	
	11月	
	12月	

■ 代替事業所件数

	月次調査		拡大調査※1	
	悉皆廃業 (件数)	代替した事業所 (件数)※2	代替した事業所 (件数)※2	代替した事業所 (件数)※2
平成28年	9月			
	10月			
	11月			
	12月			
平成29年	1月			
	2月			
	3月			
	4月			
	5月			
	6月			
	7月			
	8月			
	9月			
	10月			
	11月			
	12月			
平成30年	1月			
	2月			
	3月			
	4月			
	5月			
	6月			
	7月			
	8月			
	9月			
	10月			
	11月			
	12月			

※1 拡大調査のみ対象の事業所で代替選定したもの

※2 代替選定は、1月調査に併せ実施する件数も含む。

■ 疑義照会

	月次調査		拡大調査	
	企業等 (件数)	事業所 (件数)	企業等 (件数)	事業所 (件数)
平成28年	9月			
	10月			
	11月			
	12月			
平成29年	1月			
	2月			
	3月			
	4月			
	5月			
	6月			
	7月			
	8月			
	9月			
	10月			
	11月			
	12月			
平成30年	1月			
	2月			
	3月			
	4月			
	5月			
	6月			
	7月			
	8月			
	9月			
	10月			
	11月			
	12月			

受電報告

別紙5-17

項目 曜日	1/4 (水)	1/5 (木)	1/6 (金)	1/7 (土)	1/8 (日)	1/9 (月)	1/10 (火)	1/11 (水)	1/12 (木)	1/13 (金)	1/14 (土)	1/15 (日)	1/16 (月)	1/17 (火)	1/18 (水)	1/19 (木)	1/20 (金)	1/21 (土)	1/22 (日)	1/23 (月)	1/24 (火)	1/25 (水)	1/26 (木)	1/27 (金)	1/28 (土)	1/29 (日)	1/30 (月)	1/31 (火)	
累計																													
①調査実施の確認																													
②調査内容																													
③対象事業所の選定方法・状況																													
④記入の仕方																													
⑤公的事業所関係																													
⑥調査方法・配布先の変更																													
⑦移転廃業・合併等の連絡																													
⑧拒否・申告義務																													
⑨苦情																													
⑩オンライン調査関係																													
⑪再発送依頼																													
⑫督促停止																													
⑬調査票数値訂正																													
⑭その他																													
合計																													

10人未満事業所の分布状況(平成27年実績、月次調査)

(別紙6)

都道府県市区町村等	客体数	都道府県市区町村等	客体数	都道府県市区町村等	客体数	都道府県市区町村等	客体数	都道府県市区町村等	客体数	都道府県市区町村等	客体数	都道府県市区町村等	客体数
01 北海道	850	04 宮城県	285	09 栃木県	192	13 東京都	1,542	17 石川県	112	23 愛知県	550	28 兵庫県	442
旭川市	40	伊豆郡	1	つくし市	1	あきる野市	2	かほく市	1	あま市	6	たつの市	144
稚内市	1	遠田郡	4	宇都宮市	63	福島市	6	羽咋市	1	みよこ市	4	下関市	28
紋別市	6	宮城郡	1	塩釜市	1	須賀川市	3	加賀市	6	愛西市	2	三田市	5
伊達市	3	牡鹿郡	2	下郷郡	5	塩釜区	23	河北郡	3	伊丹市	4	加古郡	4
雄勝郡	1	加美郡	7	下野市	4	江戸川区	38	金沢市	53	安城市	9	加古川市	22
南竜郡	4	角田市	3	角内郡	3	江東区	36	鹿島郡	1	一宮市	16	西海市	2
浦河郡	5	刈田郡	2	佐野市	8	七尾市	167	七尾市	7	福沢市	4	加東市	7
河野郡	5	塩沼市	6	津沼市	7	荒川区	13	津沼市	2	岡崎市	21	高砂市	11
河東郡	4	筑山郡	7	小山市	9	小山市	6	小山市	13	海部郡	6	依田郡	2
檜山郡	2	宮城郡	6	厚狭市	6	厚狭市	5	白山市	13	海部郡	2	依田郡	2
宇都郡	4	栗原市	15	足利市	21	富山市	21	白山市	13	海部郡	2	依田郡	2
岩見沢市	10	黒川郡	8	大田原市	8	三鷹市	9	鳳来市	2	刈谷市	10	犬養郡	2
岩内郡	2	柴田郡	6	柳木市	15	渋谷区	76	鳳来市	3	鎌倉市	1	藤枝市	2
亀田郡	5	石巻市	18	那須烏山市	2	小金井市	9	鎌倉市	4	高浜市	7	洲本市	9
久遠郡	1	久遠郡	148	仙台区	14	仙台区	14	小平市	101	高浜市	2	洲本市	4
盛岡郡	8	多賀城市	5	那須郡	5	那須郡	5	あわじ市	15	春日井市	15	神戸市	165
雄勝郡	1	大宮市	15	那須郡	10	那須郡	10	小坂市	8	春日井市	3	阿南市	11
雄勝郡	28	茨城市	10	那須郡	8	那須郡	8	春日井市	5	春日井市	26	西宮市	2
奥州市	8	東松山市	2	那須郡	3	那須郡	3	春日井市	5	春日井市	26	西宮市	2
古宇郡	2	古宇郡	4	那須郡	10	那須郡	10	春日井市	5	春日井市	26	西宮市	2
古平郡	1	古平郡	1	那須郡	187	那須郡	187	春日井市	5	春日井市	26	西宮市	2
厚岸郡	3	厚岸郡	2	那須郡	5	那須郡	5	春日井市	5	春日井市	26	西宮市	2
広尾郡	3	05 静岡県	156	那須郡	14	那須郡	14	春日井市	5	春日井市	26	西宮市	2
檜栗郡	1	05 静岡市	156	那須郡	14	那須郡	14	春日井市	5	春日井市	26	西宮市	2
砂浜郡	8	05 静岡市	156	那須郡	14	那須郡	14	春日井市	5	春日井市	26	西宮市	2
砂川市	3	05 静岡市	156	那須郡	14	那須郡	14	春日井市	5	春日井市	26	西宮市	2
札幌市	307	05 静岡市	156	那須郡	14	那須郡	14	春日井市	5	春日井市	26	西宮市	2
札幌郡	2	05 静岡市	156	那須郡	14	那須郡	14	春日井市	5	春日井市	26	西宮市	2
札幌市	307	05 静岡市	156	那須郡	14	那須郡	14	春日井市	5	春日井市	26	西宮市	2

10人未満事業所の分布状況(平成27年実績、拡大調査)

(別紙6)

Table with 10 columns: 都道府県市区町村等, 客体数, 都道府県市区町村等, 客体数, 都道府県市区町村等, 客体数, 都道府県市区町村等, 客体数, 都道府県市区町村等, 客体数. It lists municipalities and their corresponding number of small businesses.

サービス産業動向調査の流れ

別紙7

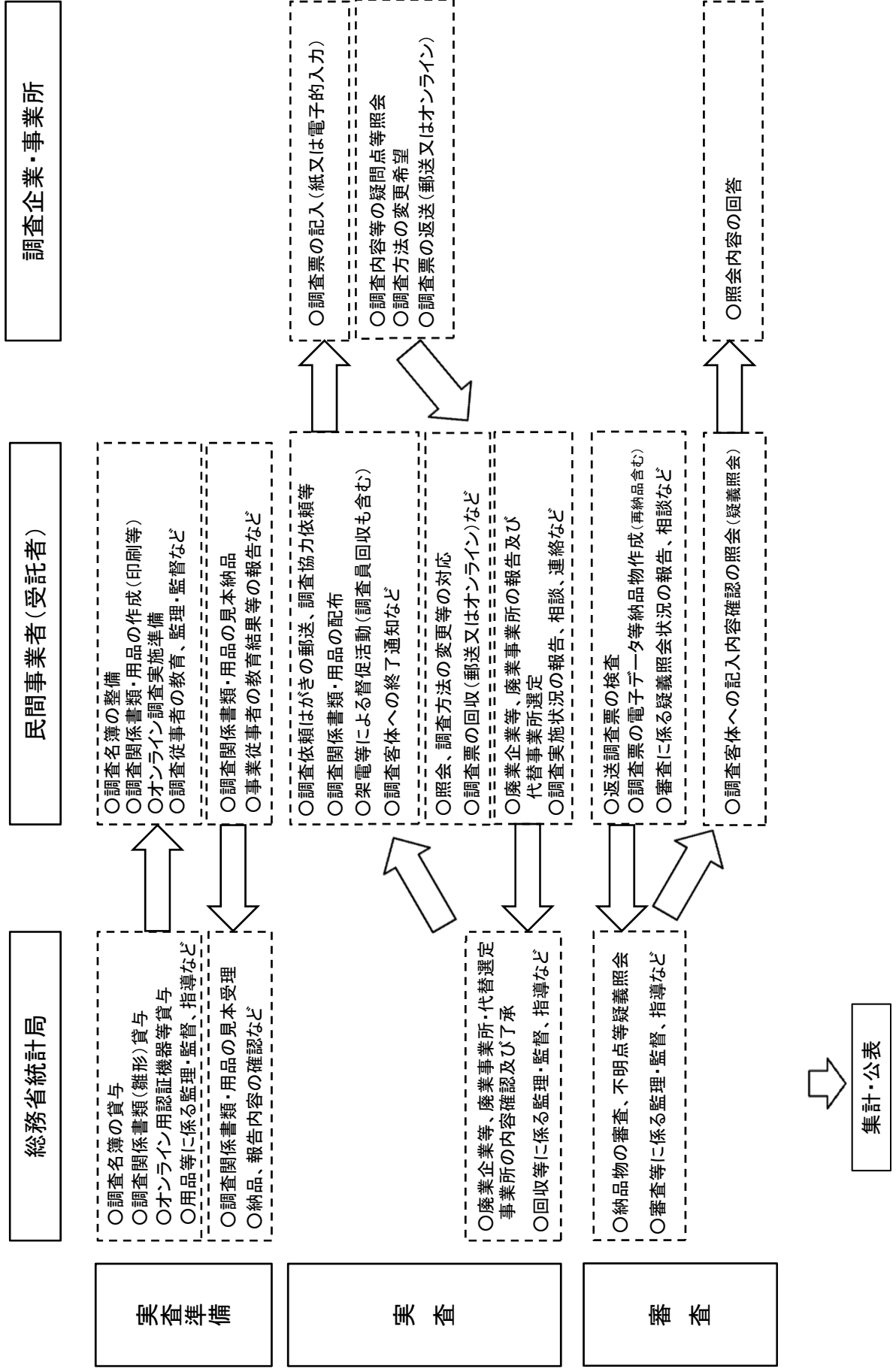

産業・事業従事者規模別調査対象数(平成27年11月調査時点) (別紙8)

主産業別調査対象数	企業等・事業所					
	総数	10人未満	10～29人	30～99人	100～299人	300人以上
合計	37,689	14,738	7,509	6,612	4,579	4,251
サービス産業計	37,548	14,725	7,492	6,579	4,543	4,209
G 情報通信業	4,893	1,186	894	1,122	955	736
H 運輸業, 郵便業	3,363	720	672	737	606	628
K 不動産業, 物品賃貸業	6,294	3,770	1,108	765	390	261
L 学術研究, 専門・技術サービス業	3,897	1,539	825	793	452	288
M 宿泊業, 飲食サービス業	3,177	1,415	581	433	337	411
N 生活関連サービス業, 娯楽業	6,024	2,867	1,316	1,068	513	260
O 教育, 学習支援業	1,639	750	337	272	167	113
P 医療, 福祉	3,282	585	510	545	612	1,030
R サービス業(他に分類されないもの)	4,979	1,893	1,249	844	511	482
その他	141	13	17	33	36	42