小 売 価 格 の 動 き（平成23年）－札幌，東京都区部，大阪，福岡－
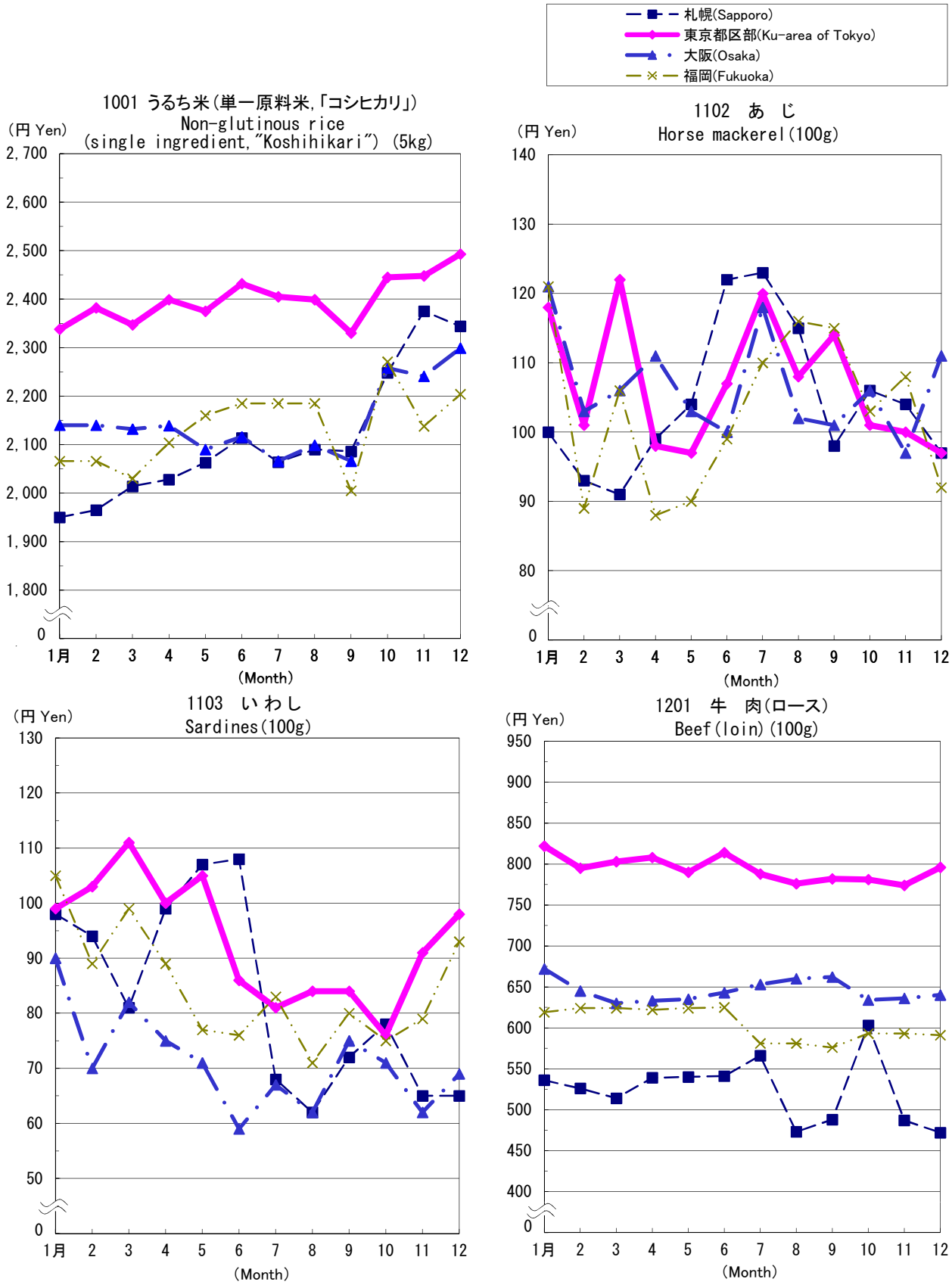
Changes in Retail Prices (2011) －Sapporo, Ku-area of Tokyo, Osaka, Fukuoka－