



国勢調査調査票

令和7年10月1日

この調査は、統計法に基づき政府が実施する統計調査です。
秘密の保護には万全を期していますので、ありのままを記入してください。

記入は必ず
黒の鉛筆 又は
シャープペンシルで
(ボールペン不可)

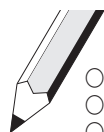

- 記入を間違えた場合は、消しゴムできれいに消してください。
- 記入欄が○の場合は、当てはまる○を●のようにぬりつぶしてください。
- 数字を記入する場合は、わくの中に**右づめ**で書いてください。

数字は右づめに たて線1本 すきまをあける とじる
数字の記入例

0	1	2	3	4	5	6	7	8	9
---	---	---	---	---	---	---	---	---	---

はねない 上につきぬける 角をつける

電話 番号 (わからないことがあった場合 問合せに利用いたします)

世帯について (調査票が2枚以上にわたる場合は1枚目のみに記入してください)

1 世帯の種類 一般世帯 (一人世帯 会社等の 独身寮の入居者を含む) <input type="checkbox"/> 学校の寮・ 寄宿舎の 学生・生徒 <input type="checkbox"/> 病院・療養所 の入院者 <input type="checkbox"/> 老人ホーム等 の社会施設 の入所者 <input type="checkbox"/> その他 <input type="checkbox"/>		2 世帯員の数 ・ふだん住んでいる人 全員の人数を書いて ください 総数 <input type="text"/> 人 <input type="text"/> 人 <input type="text"/> 人 男 <input type="text"/> 人 <input type="text"/> 人 <input type="text"/> 人 女 <input type="text"/> 人 <input type="text"/> 人 <input type="text"/> 人	
3 住居の種類 持ち家 <input type="checkbox"/> 民営の 賃貸住宅 <input type="checkbox"/> 都道府県・ 市区町村営 の賃貸住宅 <input type="checkbox"/> 都市再生機構 (UR)・公社等 の賃貸住宅 <input type="checkbox"/> 給与住宅 (社宅・公務 員住宅など) <input type="checkbox"/> 住宅に 間借り <input type="checkbox"/> 会社等の 独身寮・寄 宿舎 <input type="checkbox"/> その他 <input type="checkbox"/>		4 住宅の建て方 一戸建 <input type="checkbox"/> 共同住宅 (アパート・マンションなど) <input type="checkbox"/> 建物全体 の階数 <input type="text"/> 階 長屋建 (テラスハウスを含む) <input type="checkbox"/> その他 <input type="checkbox"/> 住んでいる 階数 <input type="text"/> 階	

世帯員全員について (世帯員ごとに記入してください)

5 氏名及び男女の別 ・ふだん住んでいる人をも れなく書いてください	1 (氏名) <input type="text"/>	2 (氏名) <input type="text"/>	3 (氏名) <input type="text"/>	4 (氏名) <input type="text"/>
	男 <input type="checkbox"/> 女 <input type="checkbox"/>	男 <input type="checkbox"/> 女 <input type="checkbox"/>	男 <input type="checkbox"/> 女 <input type="checkbox"/>	男 <input type="checkbox"/> 女 <input type="checkbox"/>
6 世帯主との続柄 ・世帯主の配偶者(妻又は夫)の 祖父母・兄弟姉妹はそれぞれ 祖父母・兄弟姉妹に含めます ・孫の配偶者は孫に 兄弟姉妹の 配偶者は兄弟姉妹に含めます	世帯主 世帯主 又は の子 代表者 配偶者 子の 世帯主 配偶者の 父母 世帯主の 配偶者の 父母 孫 祖父母 兄弟 他 の 住み込み 姉妹 親族 の 雇人 その他	世帯主 世帯主 又は の子 代表者 配偶者 子の 世帯主 配偶者の 父母 世帯主の 配偶者の 父母 孫 祖父母 兄弟 他 の 住み込み 姉妹 親族 の 雇人 その他	世帯主 世帯主 又は の子 代表者 配偶者 子の 世帯主 配偶者の 父母 世帯主の 配偶者の 父母 孫 祖父母 兄弟 他 の 住み込み 姉妹 親族 の 雇人 その他	世帯主 世帯主 又は の子 代表者 配偶者 子の 世帯主 配偶者の 父母 世帯主の 配偶者の 父母 孫 祖父母 兄弟 他 の 住み込み 姉妹 親族 の 雇人 その他
	明治 大正 昭和 平成 令和 西暦 年 月 日 西暦 年 月 日	明治 大正 昭和 平成 令和 西暦 年 月 日 西暦 年 月 日	明治 大正 昭和 平成 令和 西暦 年 月 日 西暦 年 月 日	明治 大正 昭和 平成 令和 西暦 年 月 日 西暦 年 月 日
8 配偶者の有無 ・届出の有無に関係なく記入してください	未婚 (幼児など を含む) <input type="checkbox"/> 配偶者 あり <input type="checkbox"/> 死別 <input type="checkbox"/> 離別 <input type="checkbox"/>	未婚 (幼児など を含む) <input type="checkbox"/> 配偶者 あり <input type="checkbox"/> 死別 <input type="checkbox"/> 離別 <input type="checkbox"/>	未婚 (幼児など を含む) <input type="checkbox"/> 配偶者 あり <input type="checkbox"/> 死別 <input type="checkbox"/> 離別 <input type="checkbox"/>	未婚 (幼児など を含む) <input type="checkbox"/> 配偶者 あり <input type="checkbox"/> 死別 <input type="checkbox"/> 離別 <input type="checkbox"/>
	日本 外国 (国名) 国籍を記入し 外国の場合は国名も書いてください	日本 外国 (国名) 国籍を記入し 外国の場合は国名も書いてください	日本 外国 (国名) 国籍を記入し 外国の場合は国名も書いてください	日本 外国 (国名) 国籍を記入し 外国の場合は国名も書いてください
10 現在の場所に 住んでいる期間 ・生まれてから引き続き現在の場所 に住んでいる場合は 出生時から のみに記入してください	出生時から 以外 出生時 5 10 20 時から 年 年 年 年 未 未 未 未 満 満 満 満 以上	出生時から 以外 出生時 5 10 20 時から 年 年 年 年 未 未 未 未 満 満 満 満 以上	出生時から 以外 出生時 5 10 20 時から 年 年 年 年 未 未 未 未 満 満 満 満 以上	出生時から 以外 出生時 5 10 20 時から 年 年 年 年 未 未 未 未 満 満 満 満 以上
	現在と 同じ区・市 他 の区・市 外国 同 じ 町 村 内 の 他 の 場 所 場 所 他 の 場 所 (住んでいた場所を 左づめで記入)	現在と 同じ区・市 他 の区・市 外国 同 じ 町 村 内 の 他 の 場 所 場 所 他 の 場 所 (住んでいた場所を 左づめで記入)	現在と 同じ区・市 他 の区・市 外国 同 じ 町 村 内 の 他 の 場 所 場 所 他 の 場 所 (住んでいた場所を 左づめで記入)	現在と 同じ区・市 他 の区・市 外国 同 じ 町 村 内 の 他 の 場 所 場 所 他 の 場 所 (住んでいた場所を 左づめで記入)
11 5年前(令和2年10月1日) にはどこに住んでいましたか ・令和2年10月1日より後に生まれた 人については 出生後にふだん住ん でいた場所を記入してください ・5年前に 同じ市内の他の区 に住んでいた場合は他の区・ 市町村に記入してください ・他の区・市町村の場合は 都道府県・市区町村名も 書いてください (東京都区部と政令指定 都市の場合は区名まで)	都道府県 市郡 区町村 (住んでいた場所を 左づめで記入)	都道府県 市郡 区町村 (住んでいた場所を 左づめで記入)	都道府県 市郡 区町村 (住んでいた場所を 左づめで記入)	都道府県 市郡 区町村 (住んでいた場所を 左づめで記入)

ウラ側(第2面)も記入してください

調査員 記入欄	市区町村コード <input type="text"/>	調査区番号 <input type="text"/>	世帯番号 <input type="text"/>	この世帯の調査票 <input type="text"/> 枚のうち <input type="text"/> 枚目	事務使用欄 <input type="text"/> 行
------------	---------------------------------	-------------------------------	------------------------------	---	---------------------------------

・幼稚園又は保育所などに通っている場合は**その他**に記入してください

(幼児や高齢など)

(幼児や高齢など)

(幼児や高齢など)

(幼児や高齢など)

・他の区・市町村の場合は
都道府県・市区町村名も
書いてください
(東京都区部と政令指定都市)
の場合は区名まで

[illegible]

A 5x5 grid of squares. The top-left corner is shaded blue, forming a right-angled triangle with the top and left edges. The shaded area covers the top-left square and extends diagonally to the bottom-right corner of the grid.

・**自営業主**とは 個人で事業を営
 している人（農家などを含む）や
 自由業の人をいいます

家庭内の賃仕事(内職)

家庭内の賃仕事(内職)

家庭内の賃仕事(内職)

家庭内の賃仕事(内職)

事業の
内 容[illegible]

・本人が実際にしている主な仕事の内容をくわしく書いてください

総務省統計局