

個人企業経済調査（構造編）

2018年（平成30年）結果の概要

結果の概要

I 営業状況	1
II 設備投資	4
III 営業上の資産・負債（2018年12月末日現在）	7
IV 構造的特質	10

統計表

第1表 産業大分類，年別営業状況	34
第2表 産業大分類，年別営業上の資産・負債	38
第3表 産業特殊中分類，事業主の年齢階級，事業所の開設時期， 現在の事業開始時期，営業用土地・建物の所有形態， 納税申告の形態，チェーン組織への加盟の有無， パーソナルコンピュータの使用の有無別事業所分布	40
第4表 産業特殊中分類，事業経営上の問題点，後継者の有無， 今後の事業展開，法人化の予定別事業所分布	44
第5表 産業大分類，事業経営上の問題点，今後の事業展開別 事業所分布	48
第6表 産業大分類，事業主の年齢階級，従業者規模別 事業所分布	50
第7表 産業大分類，パーソナルコンピュータの使用の有無， 事業主の年齢階級別事業所分布	51
第8表 産業大分類，後継者の有無，今後の事業展開，法人化の予定， 事業主の年齢階級別事業所分布	52
第9表 産業大分類，事業経営上の問題点， 事業主の年齢階級別事業所分布	54

参 考

産業特殊中分類一覧	57
-----------	----

結果の概要

I 営業状況

1 売上高、営業利益及び営業利益率の推移

(1) 製造業

2018年の1事業所当たりの年間売上高は979万2000円で、前年に比べ4.8%増加となり、2年ぶりの増加となった。

2018年の1事業所当たりの年間営業利益は250万2000円で、前年に比べ9.1%増加となり、3年ぶりの増加となった。

2018年の1事業所当たりの年間営業利益率は25.6%で、前年に比べ1.1ポイント上昇となった。

(図I-1, 表I-1)

図I-1 年間売上高、営業利益及び営業利益率の推移 - 製造業 -

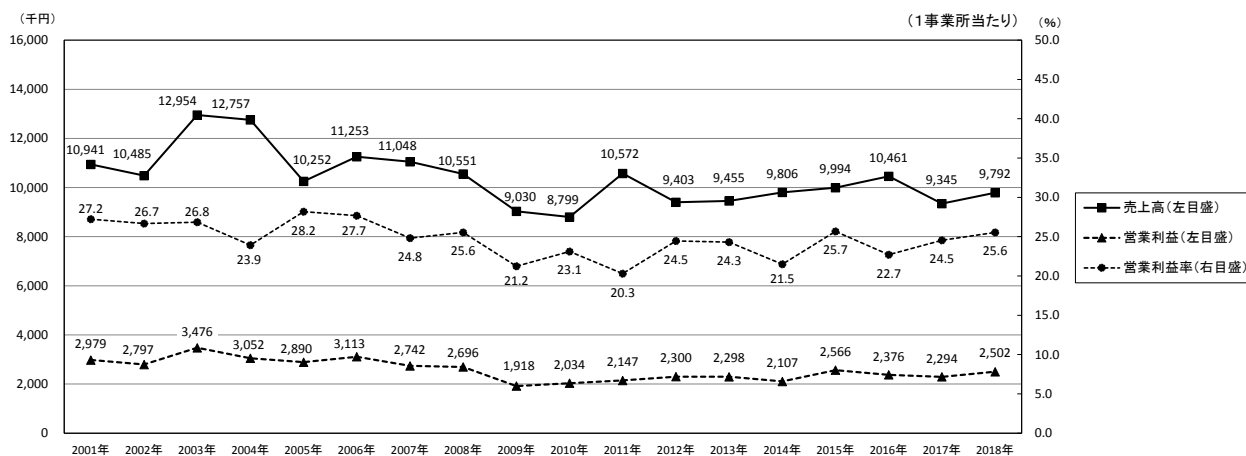

※ 営業利益：売上高－（期首棚卸高＋仕入高－期末棚卸高）－営業費

※ 営業利益率：売上高に対する営業利益の割合

(2) 卸売業、小売業

2018年の1事業所当たりの年間売上高は1447万8000円で、前年に比べ11.2%減少となり、2年ぶりの減少となった。

2018年の1事業所当たりの年間営業利益は152万7000円で、前年に比べ1.7%減少となり、2年ぶりの減少となった。

2018年の1事業所当たりの年間営業利益率は10.5%で、前年に比べ1.0ポイント上昇となった。

(図I-2, 表I-1)

図I-2 年間売上高、営業利益及び営業利益率の推移 - 卸売業、小売業 -

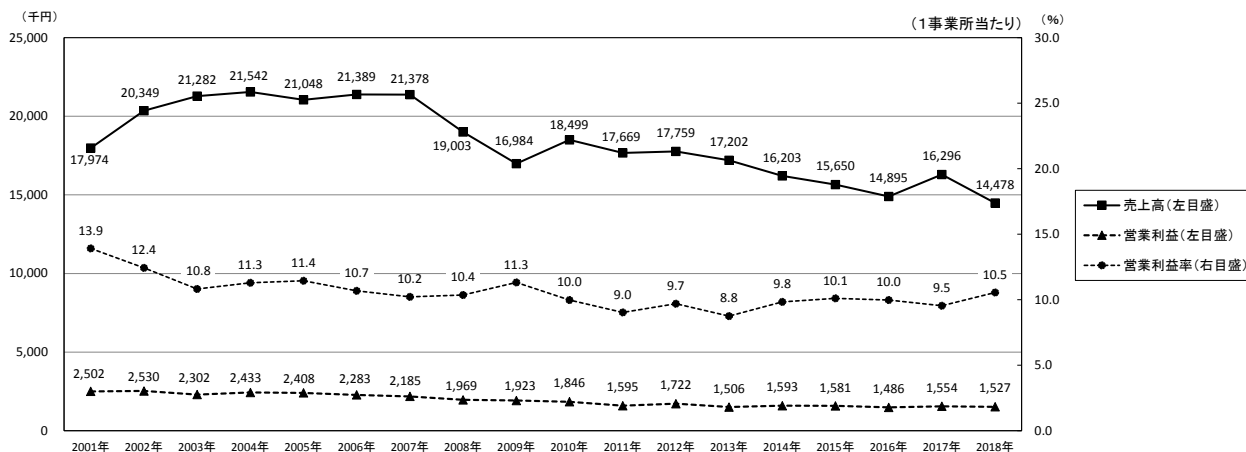

(3) 宿泊業, 飲食サービス業

2018年の1事業所当たりの年間売上高は878万1000円で、前年に比べ6.6%減少となり、2年ぶりの減少となった。

2018年の1事業所当たりの年間営業利益は143万9000円で、前年に比べ4.2%減少となり、2年ぶりの減少となった。

2018年の1事業所当たりの年間営業利益率は16.4%となり、前年に比べ0.4ポイント上昇となった。

(図I-3, 表I-1)

図I-3 年間売上高, 営業利益及び営業利益率の推移 - 宿泊業, 飲食サービス業 -

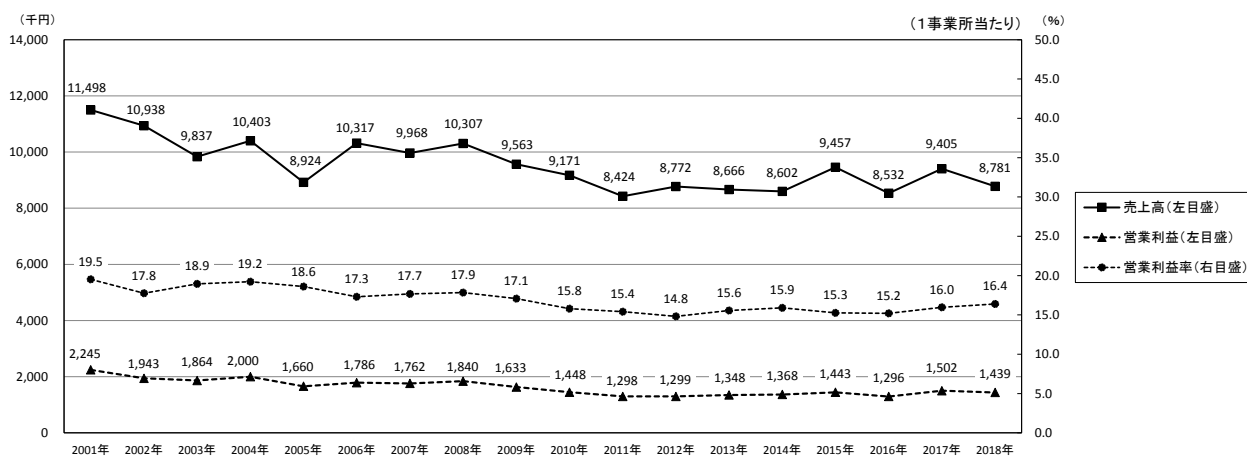

(4) サービス業

2018年の1事業所当たりの年間売上高は513万3000円で、前年に比べ4.1%増加となり、2年ぶりの増加となった。

2018年の1事業所当たりの年間営業利益は154万9000円で、前年に比べ1.1%減少となり、3年ぶりの減少となった。

2018年の1事業所当たりの年間営業利益率は30.2%で、前年に比べ1.6ポイント低下となった。

(図I-4, 表I-1)

図I-4 年間売上高, 営業利益及び営業利益率の推移 - サービス業 -

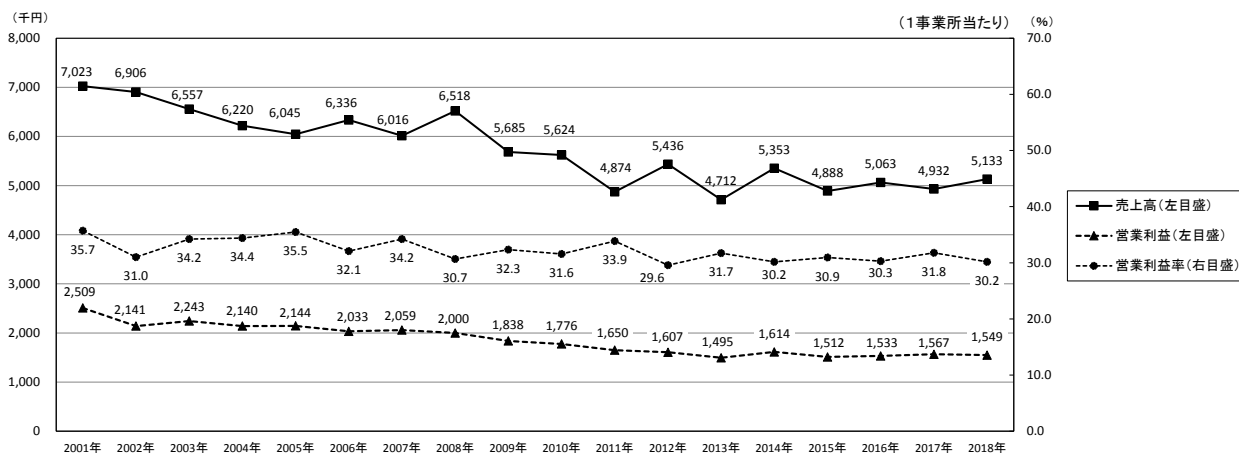

※「サービス業」に含まれる主な産業は、普通洗濯業、理容業、美容業、自動車整備業である。

2 2018年における産業別売上高、営業利益及び営業利益率

1 事業所当たりの年間売上高は、「製造業」が 979 万 2000 円、「卸売業、小売業」が 1447 万 8000 円、「宿泊業、飲食サービス業」が 878 万 1000 円、「サービス業」が 513 万 3000 円で、前年に比べ、「製造業」及び「サービス業」がそれぞれ 4.8%、4.1%増加となり、「卸売業、小売業」及び「宿泊業、飲食サービス業」がそれぞれ 11.2%、6.6%減少となった。

1 事業所当たりの年間営業利益は、「製造業」が 250 万 2000 円、「卸売業、小売業」が 152 万 7000 円、「宿泊業、飲食サービス業」が 143 万 9000 円、「サービス業」が 154 万 9000 円で、前年に比べ、「製造業」が 9.1%増加となり、「卸売業、小売業」、「宿泊業、飲食サービス業」及び「サービス業」がそれぞれ 1.7%、4.2%、1.1%減少となった。

1 事業所当たりの年間営業利益率は、「製造業」が 25.6%、「卸売業、小売業」が 10.5%、「宿泊業、飲食サービス業」が 16.4%、「サービス業」が 30.2%で、前年に比べ、「製造業」、「卸売業、小売業」及び「宿泊業、飲食サービス業」がそれぞれ 1.1 ポイント、1.0 ポイント、0.4 ポイント上昇となり、「サービス業」が 1.6 ポイント低下となった。

(表 I-1)

表 I-1 産業別年間売上高、営業利益及び営業利益率

(1 事業所当たり)

		製造業	卸売業、小売業	宿泊業、 飲食サービス業	サービス業
年間売上高	2018年 (千円)	9,792	14,478	8,781	5,133
	対前年比 (%)	4.8	-11.2	-6.6	4.1
年間営業利益	2018年 (千円)	2,502	1,527	1,439	1,549
	対前年比 (%)	9.1	-1.7	-4.2	-1.1
年間営業 利益率	2018年 (%)	25.6	10.5	16.4	30.2
	対前年差 (ポイント)	1.1	1.0	0.4	-1.6

Ⅱ 設備投資

1 設備投資額及び設備投資率の推移

(1) 製造業

2018年の1事業所当たりの年間設備投資額は40万4000円で、3年ぶりの増加となった。
2018年の1事業所当たりの年間設備投資率は4.1%で、2年連続の上昇となった。

(図Ⅱ-1, 表Ⅱ-1)

図Ⅱ-1 年間設備投資額及び設備投資率の推移 - 製造業 -

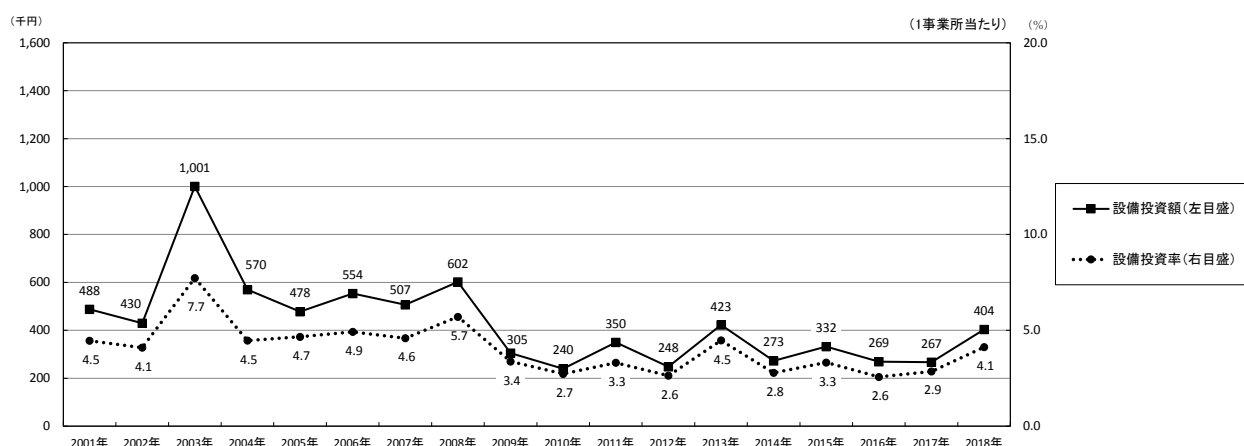

※ 設備投資率：売上高に対する設備投資額の割合

(2) 卸売業, 小売業

2018年の1事業所当たりの年間設備投資額は18万8000円で、4年連続の減少となった。
2018年の1事業所当たりの年間設備投資率は1.3%で、4年ぶりの上昇となった。

(図Ⅱ-2, 表Ⅱ-1)

図Ⅱ-2 年間設備投資額及び設備投資率の推移 - 卸売業, 小売業 -

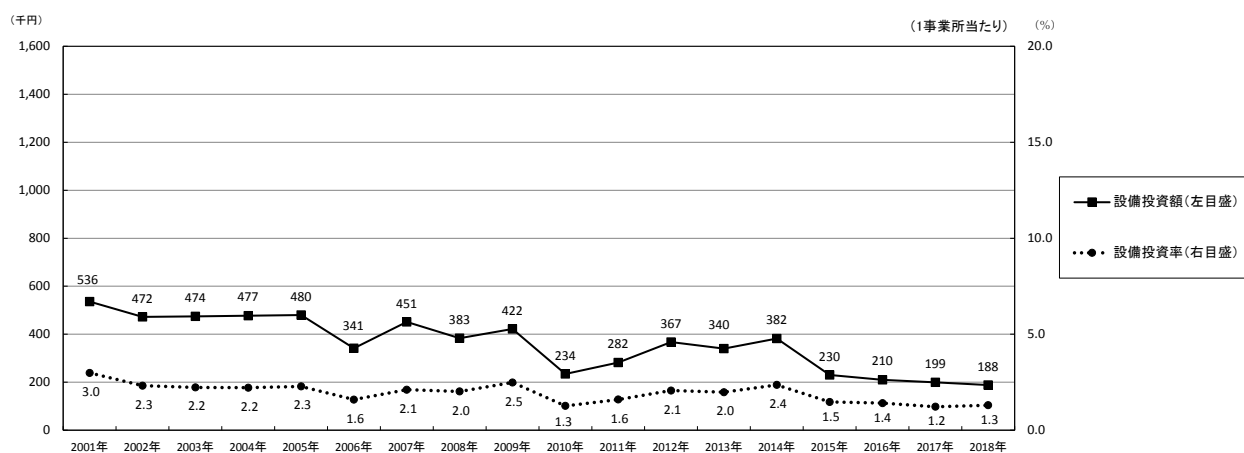

(3) 宿泊業，飲食サービス業

2018年の1事業所当たりの年間設備投資額は25万8000円で，2年ぶりの減少となった。
2018年の1事業所当たりの年間設備投資率は2.9%で，3年ぶりの低下となった。

(図Ⅱ-3，表Ⅱ-1)

図Ⅱ-3 年間設備投資額及び設備投資率の推移 - 宿泊業，飲食サービス業 -

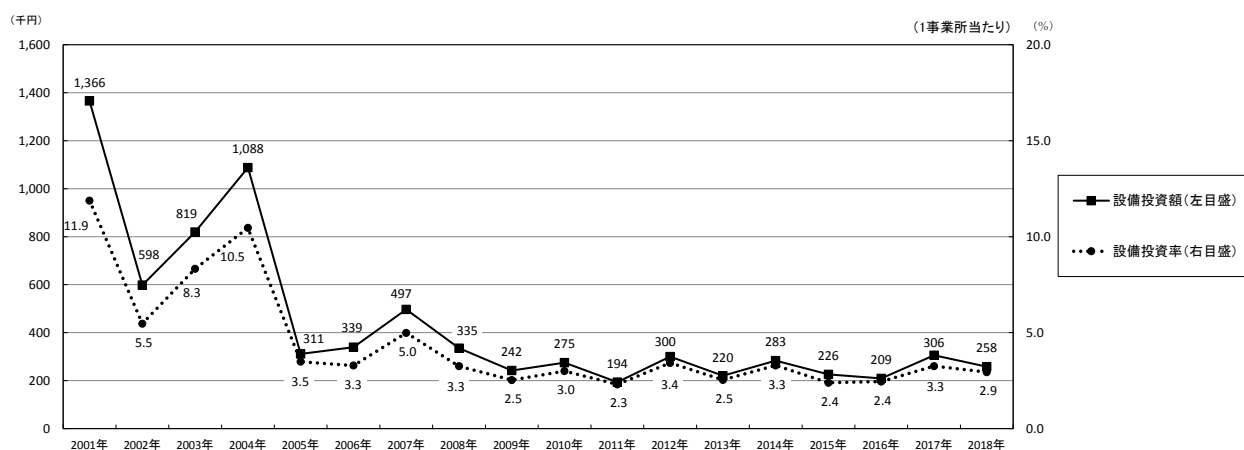

(4) サービス業

2018年の1事業所当たりの年間設備投資額は26万5000円で，2年連続の増加となった。
2018年の1事業所当たりの年間設備投資率は5.2%で，2年連続の上昇となった。

(図Ⅱ-4，表Ⅱ-1)

図Ⅱ-4 年間設備投資額及び設備投資率の推移 - サービス業 -

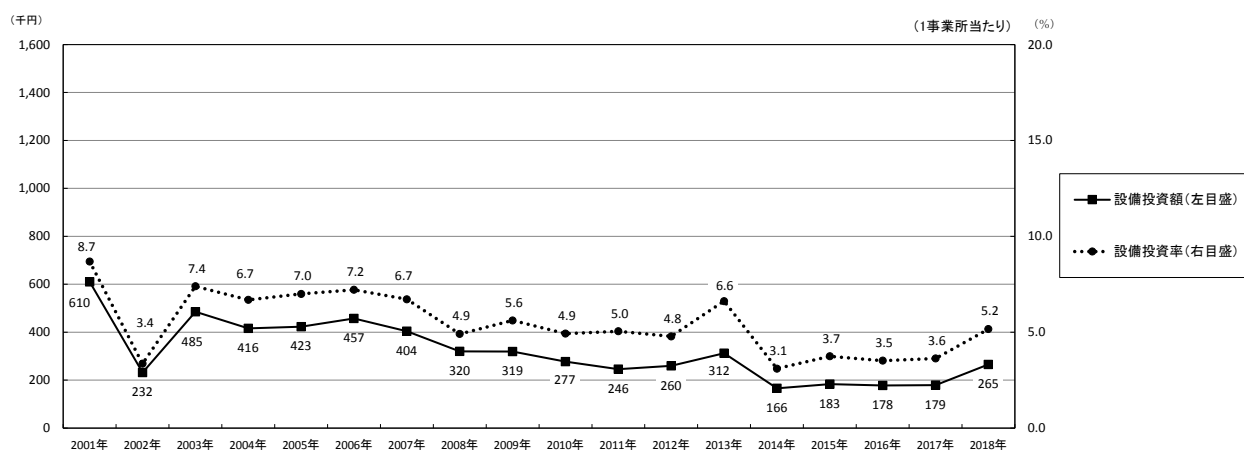

2 2018年における産業別設備投資額及び設備投資率

1 事業所当たりの年間設備投資額は、「製造業」が40万4000円、「卸売業、小売業」が18万8000円、「宿泊業、飲食サービス業」が25万8000円、「サービス業」が26万5000円で、「製造業」及び「サービス業」が前年に比べ増加となり、「卸売業、小売業」及び「宿泊業、飲食サービス業」が前年に比べ減少となった。

1 事業所当たりの年間設備投資率は、「製造業」、「卸売業、小売業」及び「サービス業」がそれぞれ4.1%、1.3%、5.2%で前年に比べ上昇となり、「宿泊業、飲食サービス業」が2.9%で前年に比べ低下となった。

(表Ⅱ-1)

表Ⅱ-1 産業別年間設備投資額及び設備投資率

(1 事業所当たり)

		製造業	卸売業、小売業	宿泊業、 飲食サービス業	サービス業
年間設備投資額 (千円)	2018年	404	188	258	265
	参考 2017年	267	199	306	179
年間設備投資率 (%)	2018年	4.1	1.3	2.9	5.2
	参考 2017年	2.9	1.2	3.3	3.6

Ⅲ 営業上の資産・負債（2018年12月末現在）

1 流動資産、流動負債及び長期借入金の推移

（1）製造業

2018年の1事業所当たりの流動資産は354万2000円で、前年に比べ9.3%減少となり、2年連続の減少となった。

2018年の1事業所当たりの流動負債は67万4000円で、前年に比べ18.7%増加となり、4年ぶりの増加となった。

2018年の1事業所当たりの長期借入金は176万8000円で、前年に比べ15.5%増加となり、2年ぶりの増加となった。

（図Ⅲ－1，表Ⅲ－1）

図Ⅲ－1 流動資産、流動負債及び長期借入金の推移 - 製造業 -

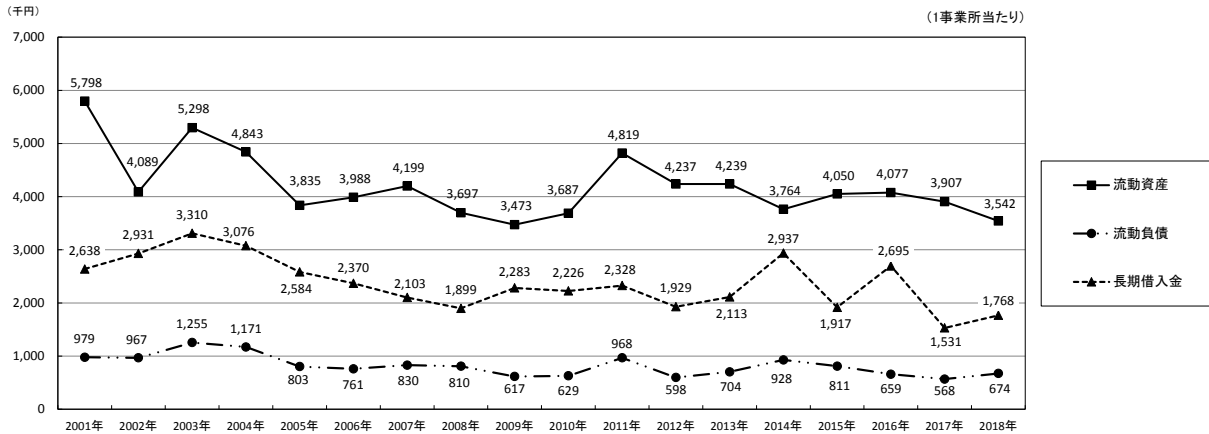

※ 流動資産：現金及び1年以内に回収，現金化が可能な資産（受取手形，売掛金など）

※ 流動負債：1年以内に支払又は返済期限が来る短期の負債（支払手形，買掛金，短期借入金など）

（2）卸売業，小売業

2018年の1事業所当たりの流動資産は504万4000円で、前年に比べ5.2%減少となり、2年ぶりの減少となった。

2018年の1事業所当たりの流動負債は104万2000円で、前年に比べ6.0%減少となり、2年ぶりの減少となった。

2018年の1事業所当たりの長期借入金は177万1000円で、前年に比べ4.9%増加となり、2年ぶりの増加となった。

（図Ⅲ－2，表Ⅲ－1）

図Ⅲ－2 流動資産、流動負債及び長期借入金の推移 - 卸売業，小売業 -

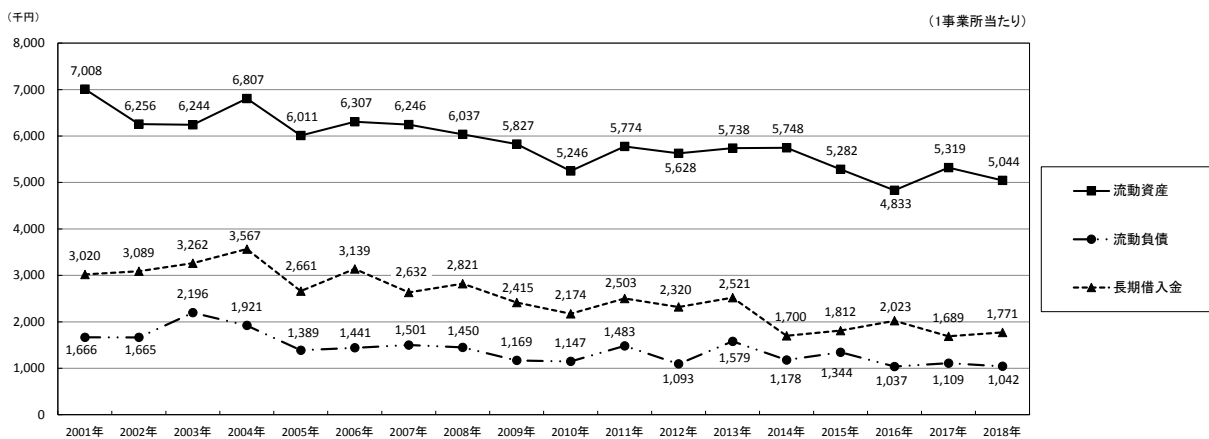

(3) 宿泊業, 飲食サービス業

2018年の1事業所当たりの流動資産は188万6000円で、前年に比べ13.0%減少となり、2年ぶりの減少となった。

2018年の1事業所当たりの流動負債は29万6000円で、前年に比べ2.4%増加となり、4年ぶりの増加となった。

2018年の1事業所当たりの長期借入金は142万2000円で、前年に比べ1.2%減少となり、10年連続の減少となった。

(図Ⅲ-3, 表Ⅲ-1)

図Ⅲ-3 流動資産, 流動負債及び長期借入金の推移 - 宿泊業, 飲食サービス業 -

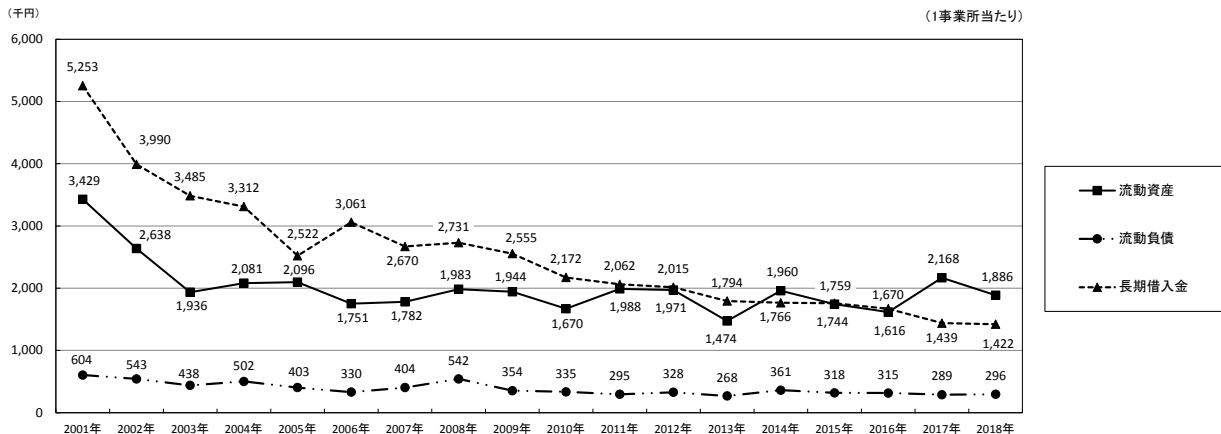

(4) サービス業

2018年の1事業所当たりの流動資産は178万円で、前年に比べ2.4%増加となり、3年ぶりの増加となった。

2018年の1事業所当たりの流動負債は15万円で、前年に比べ17.6%減少となり、2年ぶりの減少となった。

2018年の1事業所当たりの長期借入金は74万7000円で、前年に比べ1.1%減少となり、2年連続の減少となった。

(図Ⅲ-4, 表Ⅲ-1)

図Ⅲ-4 流動資産, 流動負債及び長期借入金の推移 - サービス業 -

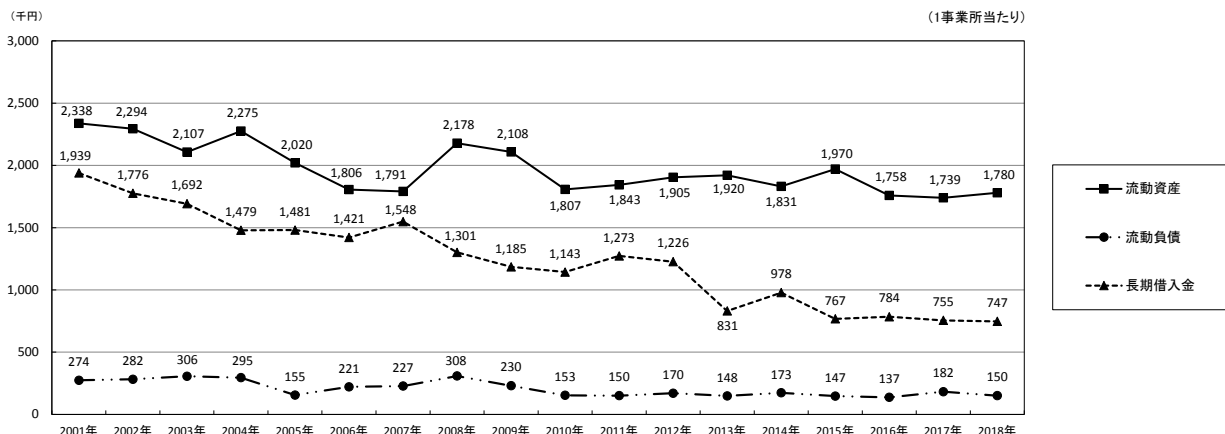

2 2018年における産業別流動資産、流動負債及び長期借入金

1事業所当たりの流動資産は、「製造業」が354万2000円、「卸売業、小売業」が504万4000円、「宿泊業、飲食サービス業」が188万6000円、「サービス業」が178万円で、前年に比べ、「サービス業」が2.4%増加となり、「製造業」、「卸売業、小売業」及び「宿泊業、飲食サービス業」がそれぞれ9.3%、5.2%、13.0%減少となった。

1事業所当たりの流動負債は、「製造業」が67万4000円、「卸売業、小売業」が104万2000円、「宿泊業、飲食サービス業」が29万6000円、「サービス業」が15万円で、前年に比べ、「製造業」及び「宿泊業、飲食サービス業」がそれぞれ18.7%、2.4%増加となり、「卸売業、小売業」及び「サービス業」がそれぞれ6.0%、17.6%減少となった。

1事業所当たりの長期借入金は、「製造業」が176万8000円、「卸売業、小売業」が177万1000円、「宿泊業、飲食サービス業」が142万2000円、「サービス業」が74万7000円で、前年に比べ、「製造業」及び「卸売業、小売業」がそれぞれ15.5%、4.9%増加となり、「宿泊業、飲食サービス業」及び「サービス業」がそれぞれ1.2%、1.1%減少となった。

(表Ⅲ-1)

表Ⅲ-1 産業別流動資産、流動負債及び長期借入金

(1事業所当たり)

		製造業	卸売業、小売業	宿泊業、 飲食サービス業	サービス業
流動資産	実数 (千円)	3,542	5,044	1,886	1,780
	対前年比 (%)	-9.3	-5.2	-13.0	2.4
流動負債	実数 (千円)	674	1,042	296	150
	対前年比 (%)	18.7	-6.0	2.4	-17.6
長期借入金	実数 (千円)	1,768	1,771	1,422	747
	対前年比 (%)	15.5	4.9	-1.2	-1.1

IV 構造的特質

1 事業主の年齢の状況

(1) 産業別推移

事業主の年齢階級別事業所分布を産業別にみると、事業主の年齢が70歳以上の事業所の割合は、「製造業」が最も高く49.9%、次いで「卸売業、小売業」が48.8%、「宿泊業、飲食サービス業」が41.0%、「サービス業」が36.3%となった。

また、事業主の年齢が70歳以上の事業所の割合を10年前（2008年）と比較すると、いずれの産業においても上昇しており、2008年に最も割合が低かった「宿泊業、飲食サービス業」が24.3ポイントの上昇と、最も上昇幅が大きかった。

(図IV-1)

図IV-1 産業、事業主の年齢階級別事業所分布の推移

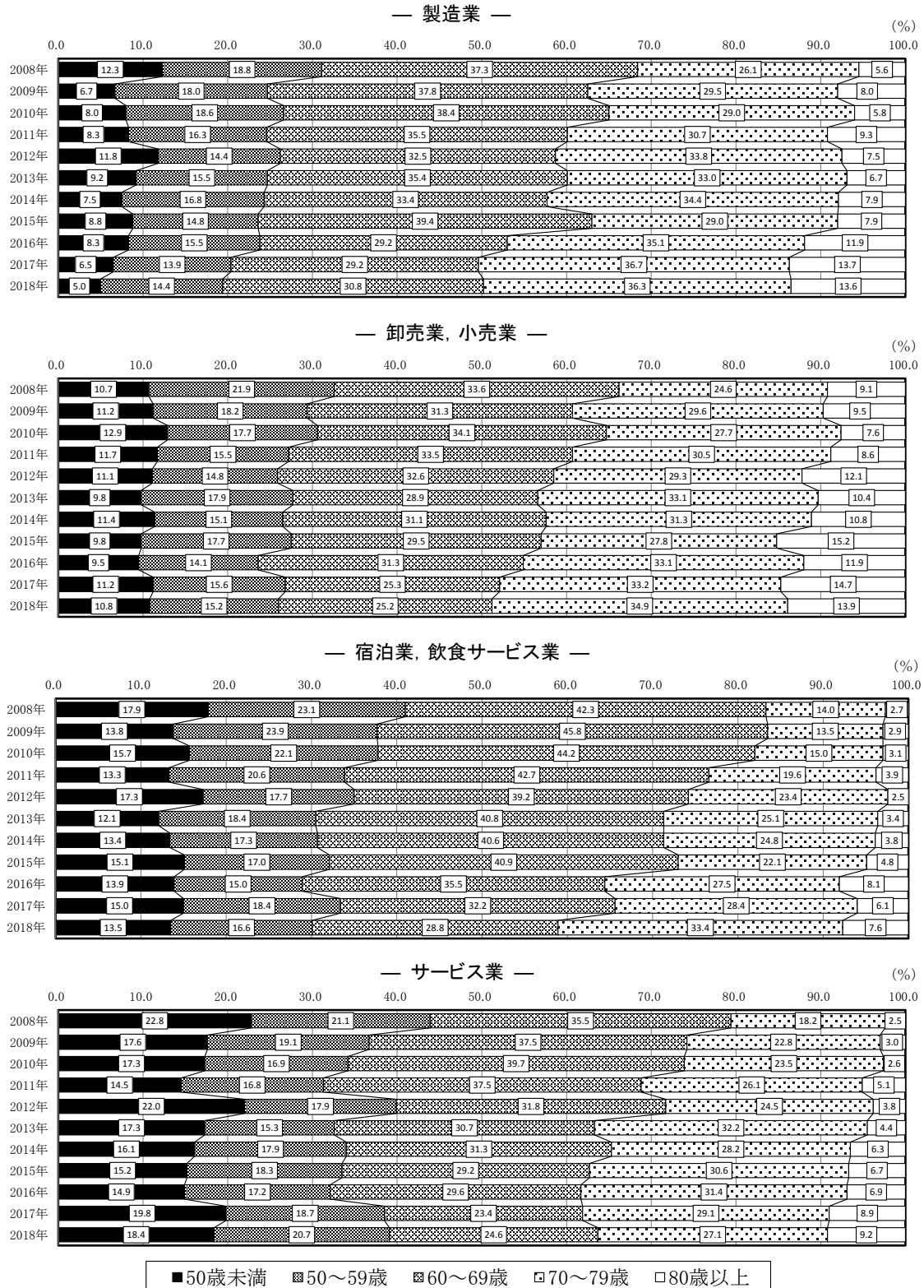

2 後継者の有無の状況

後継者がいない事業所の割合を産業別にみると、「製造業」が 82.7%、「卸売業，小売業」が 84.7%、「宿泊業，飲食サービス業」が 86.8%、「サービス業」が 85.4%となった。

また，後継者がいない事業所の割合を 10 年前（2008 年）と比較すると，いずれの産業においても上昇しており，「サービス業」が 6.5 ポイントの上昇と，最も上昇幅が大きかった。

(図Ⅳ－2)

図Ⅳ－2 産業，後継者の有無別事業所分布の推移

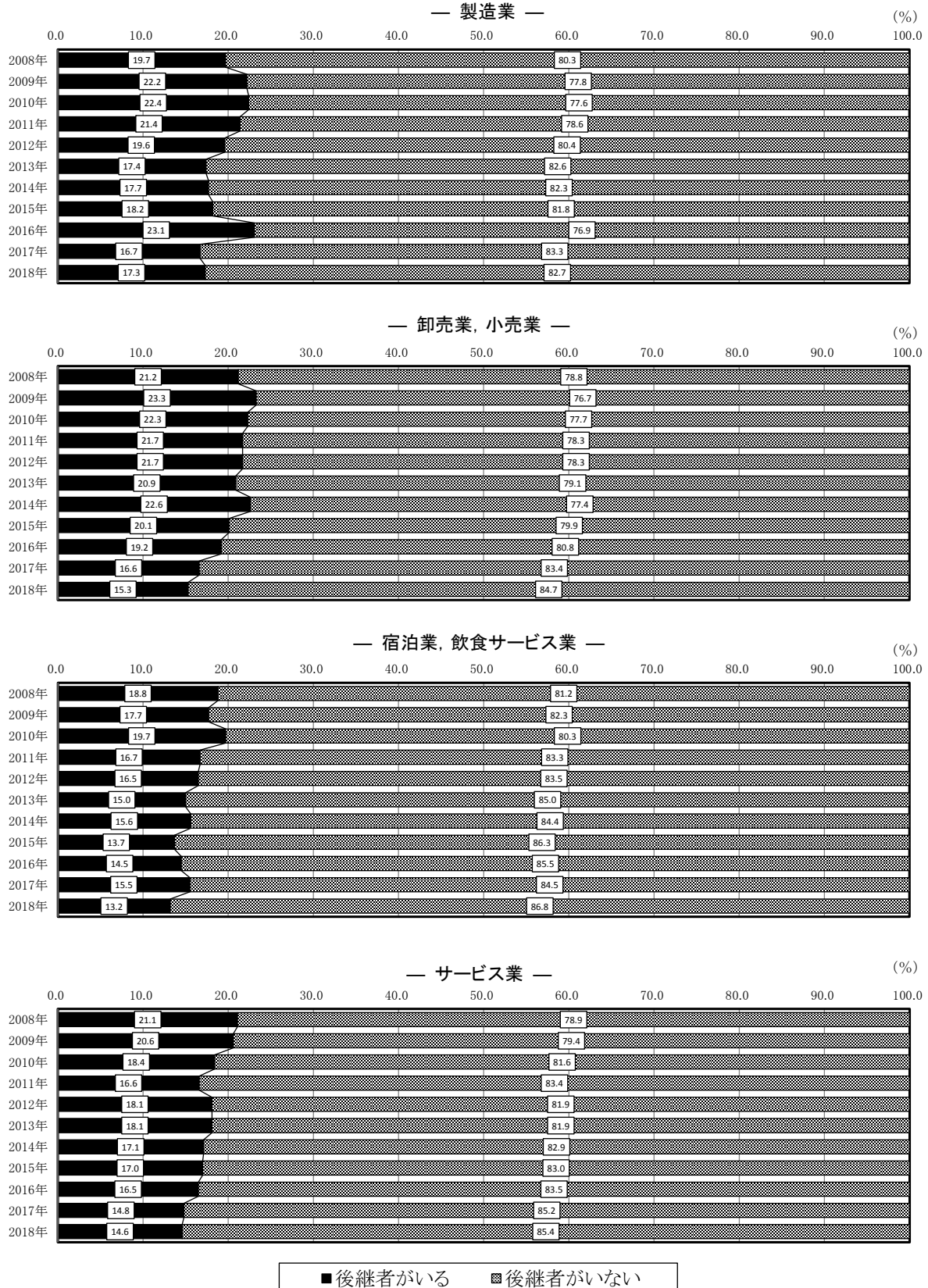

3 事業経営上の問題点の状況

(1) 製造業の推移

「製造業」について、事業経営上の問題点として設定している 11 項目（複数回答）の推移をみると、2010 年以降「販売価格の低下・値引要請」が低下傾向にある。

（表IV-1、図IV-3）

表IV-1 事業経営上の問題点別事業所分布の推移(複数回答)－製造業－

事業経営上の問題点	2008年	2009年	2010年	2011年	2012年	2013年	2014年	2015年	2016年	2017年	2018年
大手企業・同業者との競争の激化	28.8	29.0	25.7	27.5	23.1	23.1	22.9	17.4	20.0	20.6	18.8
需要の停滞(売上の停滞・減少)	82.1	79.0	73.1	72.0	71.6	67.4	66.2	66.9	72.2	67.2	65.5
製品・商品ニーズの変化への対応	24.8	23.0	22.8	22.8	23.6	25.3	26.7	23.0	21.4	22.9	25.3
建物・設備の狭小・老朽化	29.4	25.7	32.4	28.8	30.4	33.7	38.0	38.6	34.4	32.4	38.4
資金繰りの悪化	32.4	31.9	30.2	27.6	23.2	22.8	23.6	22.3	24.0	17.3	23.4
従業員の確保難・人材不足	5.9	3.4	6.4	6.7	6.5	8.7	6.3	10.1	8.9	9.1	7.9
人件費の増加	5.7	4.5	3.6	3.2	4.3	3.3	4.2	4.7	3.9	5.8	5.3
後継者難	27.2	25.9	25.6	25.1	29.0	27.1	25.6	34.9	26.4	28.9	31.3
原材料価格・仕入価格の上昇	45.5	40.4	42.0	42.7	39.4	41.2	47.1	42.9	43.1	41.6	45.8
販売価格の低下・値引要請	42.7	39.5	40.4	38.1	38.1	31.8	27.7	28.5	26.9	20.4	23.2
家賃・地代の上昇	3.6	3.0	3.0	2.6	3.4	3.2	3.9	3.8	2.3	4.4	1.9

図IV-3 事業経営上の問題点別事業所分布の推移(複数回答)－製造業－

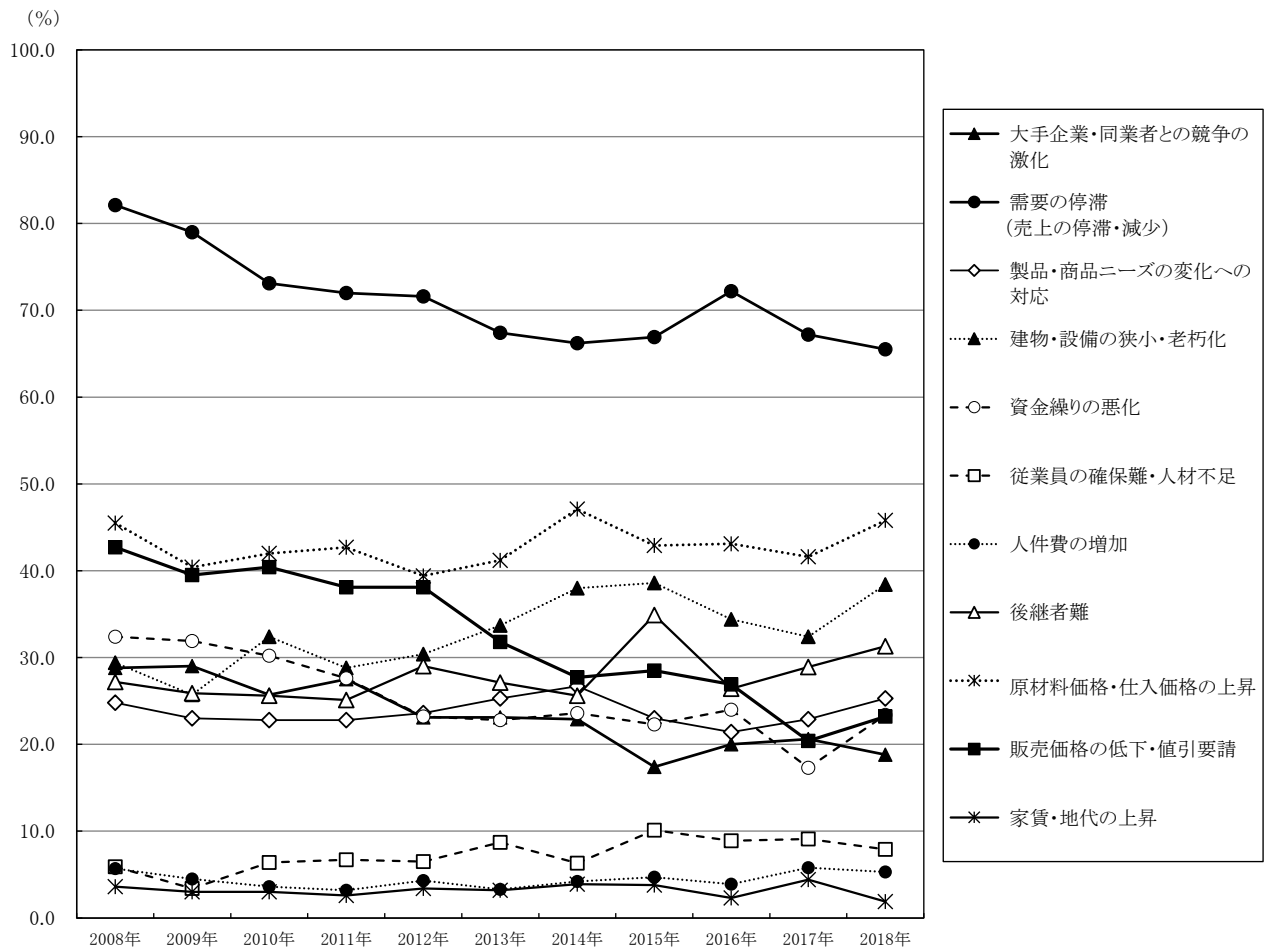

(2) 卸売業、小売業の推移

「卸売業、小売業」について、事業経営上の問題点として設定している 11 項目（複数回答）の推移をみると、2009 年以降「販売価格の低下・値引要請」が低下傾向にある。

（表Ⅳ－2、図Ⅳ－4）

表Ⅳ－2 事業経営上の問題点別事業所分布の推移(複数回答)－卸売業、小売業－

事業経営上の問題点	2008年	2009年	2010年	2011年	2012年	2013年	2014年	2015年	2016年	2017年	2018年
大手企業・同業者との競争の激化	48.2	51.7	50.1	49.8	52.8	48.3	47.6	45.7	44.7	45.8	41.9
需要の停滞（売上の停滞・減少）	83.2	83.2	81.1	80.1	79.1	77.6	81.5	76.3	77.6	76.9	78.3
製品・商品ニーズの変化への対応	32.1	32.3	32.9	32.0	33.4	31.4	33.5	33.3	31.9	33.3	36.1
建物・設備の狭小・老朽化	26.5	27.9	25.3	24.9	28.1	27.6	27.4	26.4	27.8	29.6	30.4
資金繰りの悪化	33.1	30.4	27.3	29.0	28.3	26.8	24.1	25.5	24.4	26.5	26.0
従業員の確保難・人材不足	6.7	5.4	5.6	6.2	7.6	7.4	6.8	7.2	6.8	8.3	8.4
人件費の増加	5.6	4.7	4.2	4.4	4.3	6.4	4.7	5.5	4.1	5.8	5.1
後継者難	29.5	28.5	24.1	26.6	26.9	29.6	25.0	28.6	25.8	28.7	33.0
原材料価格・仕入価格の上昇	38.8	30.0	36.6	33.6	32.3	41.5	42.8	37.8	38.3	40.2	42.3
販売価格の低下・値引要請	38.2	43.4	36.6	36.9	37.2	33.5	31.6	31.9	26.5	26.0	26.6
家賃・地代の上昇	5.8	5.6	3.3	4.9	4.7	4.6	4.9	3.3	3.2	4.3	5.2

図Ⅳ－4 事業経営上の問題点別事業所分布の推移(複数回答)－卸売業、小売業－

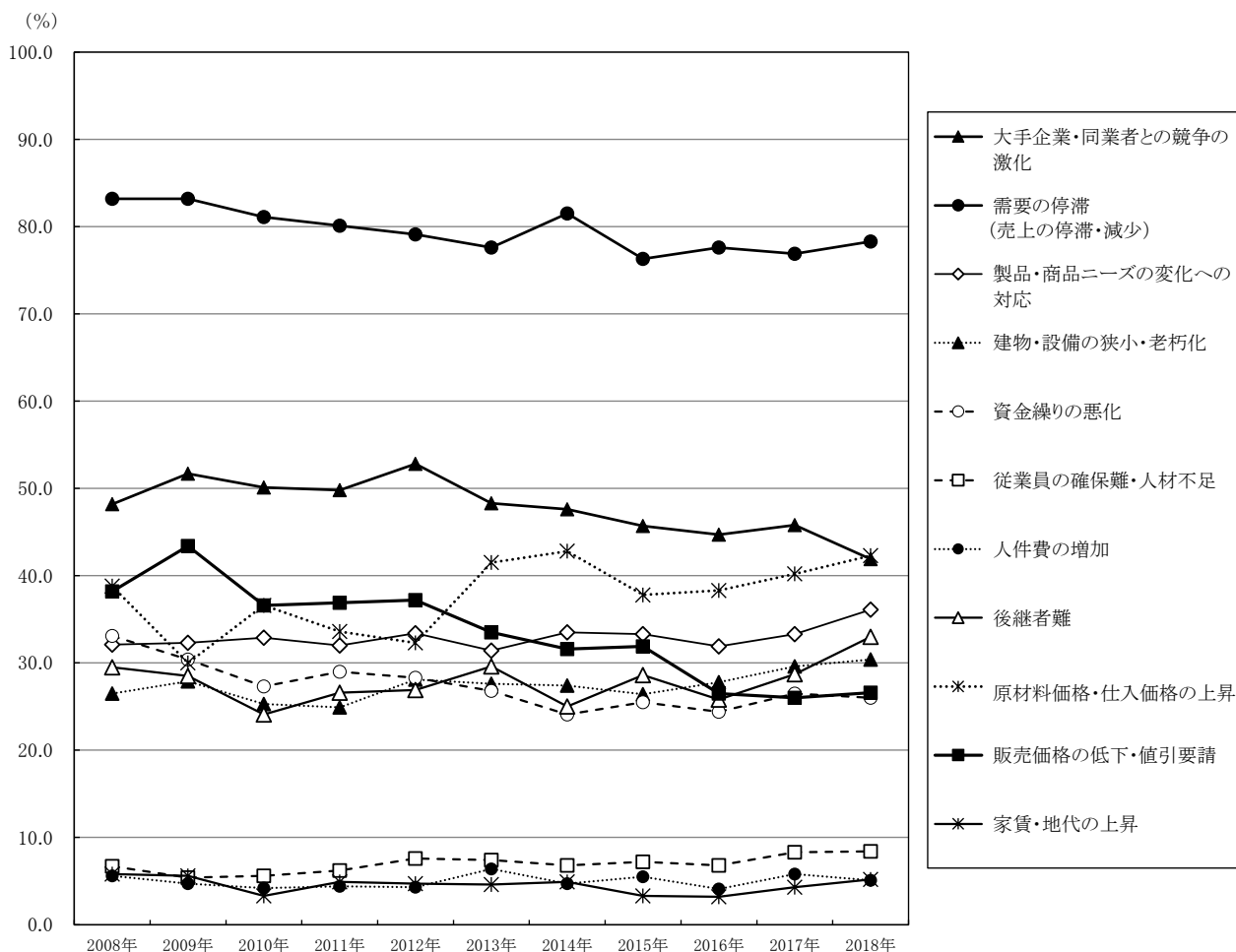

(3) 宿泊業、飲食サービス業の推移

「宿泊業、飲食サービス業」について、事業経営上の問題点として設定している 11 項目（複数回答）の推移をみると、2010 年以降「後継者難」が上昇傾向にある。

（表Ⅳ－3、図Ⅳ－5）

表Ⅳ－3 事業経営上の問題点別事業所分布の推移(複数回答)－宿泊業、飲食サービス業－

事業経営上の問題点	2008年	2009年	2010年	2011年	2012年	2013年	2014年	2015年	2016年	2017年	2018年
大手企業・同業者との競争の激化	28.3	31.3	27.0	29.8	28.9	31.7	23.7	25.4	25.1	23.2	24.8
需要の停滞(売上の停滞・減少)	78.2	81.6	73.9	77.1	71.9	68.7	60.1	63.8	69.7	61.0	56.7
製品・商品ニーズの変化への対応	16.0	18.6	17.0	16.5	19.0	20.2	17.8	17.6	15.9	16.9	15.0
建物・設備の狭小・老朽化	39.6	39.5	37.4	36.4	35.6	39.5	38.9	40.9	41.5	39.2	38.9
資金繰りの悪化	31.9	34.6	34.2	33.9	25.2	27.0	25.9	28.7	27.4	22.0	21.7
従業員の確保難・人材不足	8.2	7.7	6.7	6.5	8.9	10.8	10.6	13.2	13.9	15.2	15.4
人件費の増加	6.3	6.1	7.0	5.2	6.3	8.4	6.6	8.3	8.5	10.1	9.5
後継者難	21.0	19.7	17.7	21.2	21.6	21.7	22.3	24.0	24.1	25.0	25.5
原材料価格・仕入価格の上昇	68.7	51.8	65.7	64.6	60.1	71.0	76.8	71.6	67.3	73.8	69.3
販売価格の低下・値引要請	16.7	23.1	18.1	18.1	18.9	14.2	13.7	10.8	11.9	10.0	9.8
家賃・地代の上昇	8.3	10.0	8.4	5.8	7.6	8.1	7.5	8.7	6.8	7.8	10.3

図Ⅳ－5 事業経営上の問題点別事業所分布の推移(複数回答)－宿泊業、飲食サービス業－

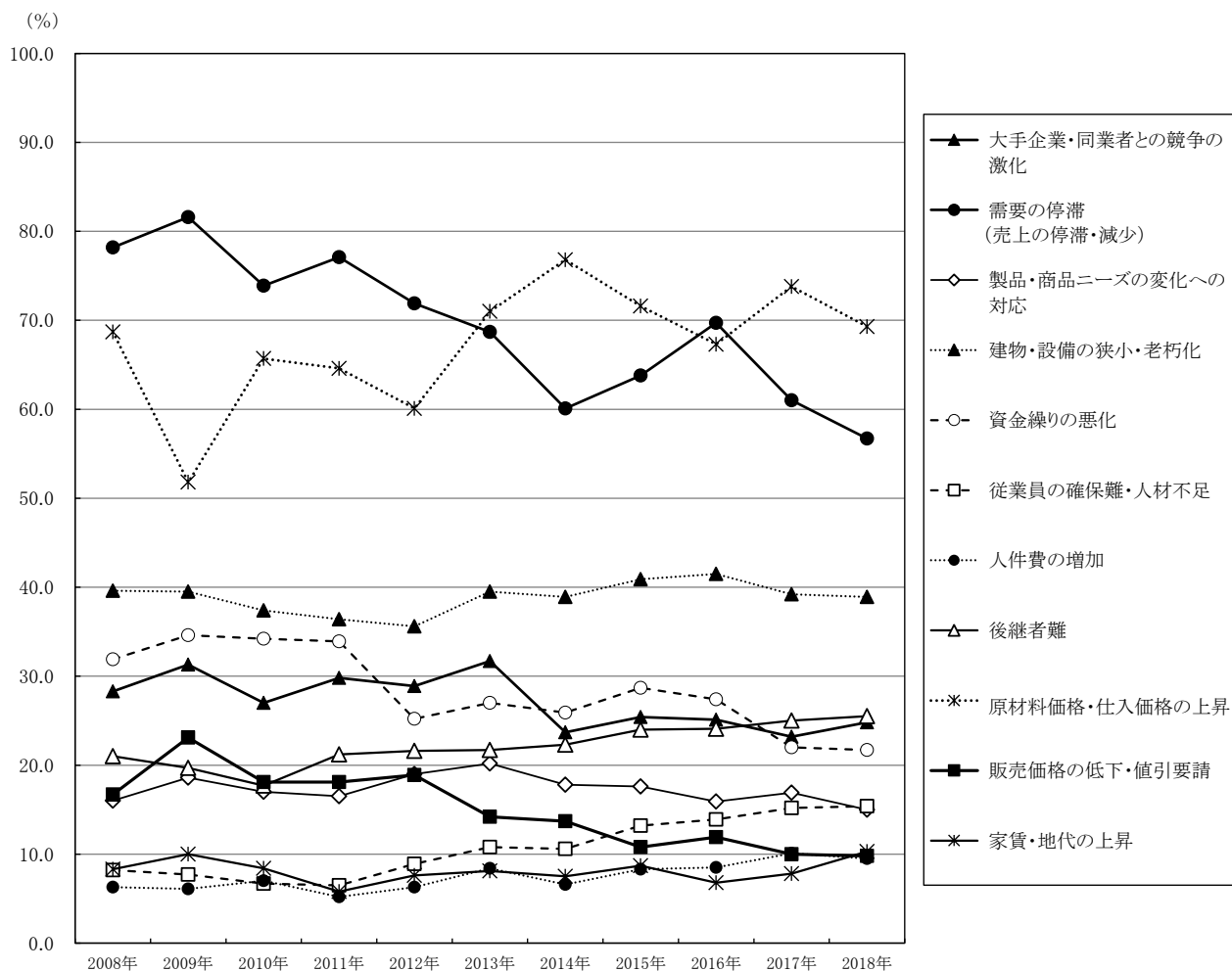

(4) サービス業の推移

「サービス業」について、事業経営上の問題点として設定している 11 項目（複数回答）の推移をみると、2009 年以降「需要の停滞（売上の停滞・減少）」が低下傾向にある。

（表Ⅳ－4，図Ⅳ－6）

表Ⅳ－4 事業経営上の問題点別事業所分布の推移（複数回答）－サービス業－

事業経営上の問題点	2008年	2009年	2010年	2011年	2012年	2013年	2014年	2015年	2016年	2017年	2018年
大手企業・同業者との競争の激化	51.1	51.5	46.1	42.3	48.0	43.7	42.3	38.7	37.5	37.5	38.6
需要の停滞（売上の停滞・減少）	77.0	77.8	75.9	72.9	72.9	70.4	70.5	70.3	69.0	64.9	64.8
製品・商品ニーズの変化への対応	17.8	17.6	15.6	17.2	17.2	15.4	16.4	16.3	15.3	14.7	16.5
建物・設備の狭小・老朽化	32.8	31.4	27.3	32.8	31.2	30.0	35.5	29.8	33.4	30.9	32.6
資金繰りの悪化	23.1	21.1	21.1	20.4	21.1	17.0	19.2	18.4	14.9	15.2	16.4
従業員の確保難・人材不足	9.4	7.7	6.0	6.7	8.6	8.4	9.4	9.1	8.2	10.2	8.7
人件費の増加	6.4	5.9	4.7	4.3	4.0	5.3	4.4	4.4	4.1	4.9	4.8
後継者難	25.0	29.0	22.5	29.3	24.1	30.7	27.6	27.4	28.9	27.5	29.6
原材料価格・仕入価格の上昇	27.5	23.8	23.7	28.0	23.3	29.9	39.4	27.3	22.8	24.7	30.8
販売価格の低下・値引要請	18.8	20.7	14.9	16.8	15.6	13.7	12.8	13.6	9.9	10.3	11.2
家賃・地代の上昇	6.9	6.8	5.3	7.7	5.4	8.5	8.2	6.1	6.2	5.3	7.0

図Ⅳ－6 事業経営上の問題点別事業所分布の推移（複数回答）－サービス業－

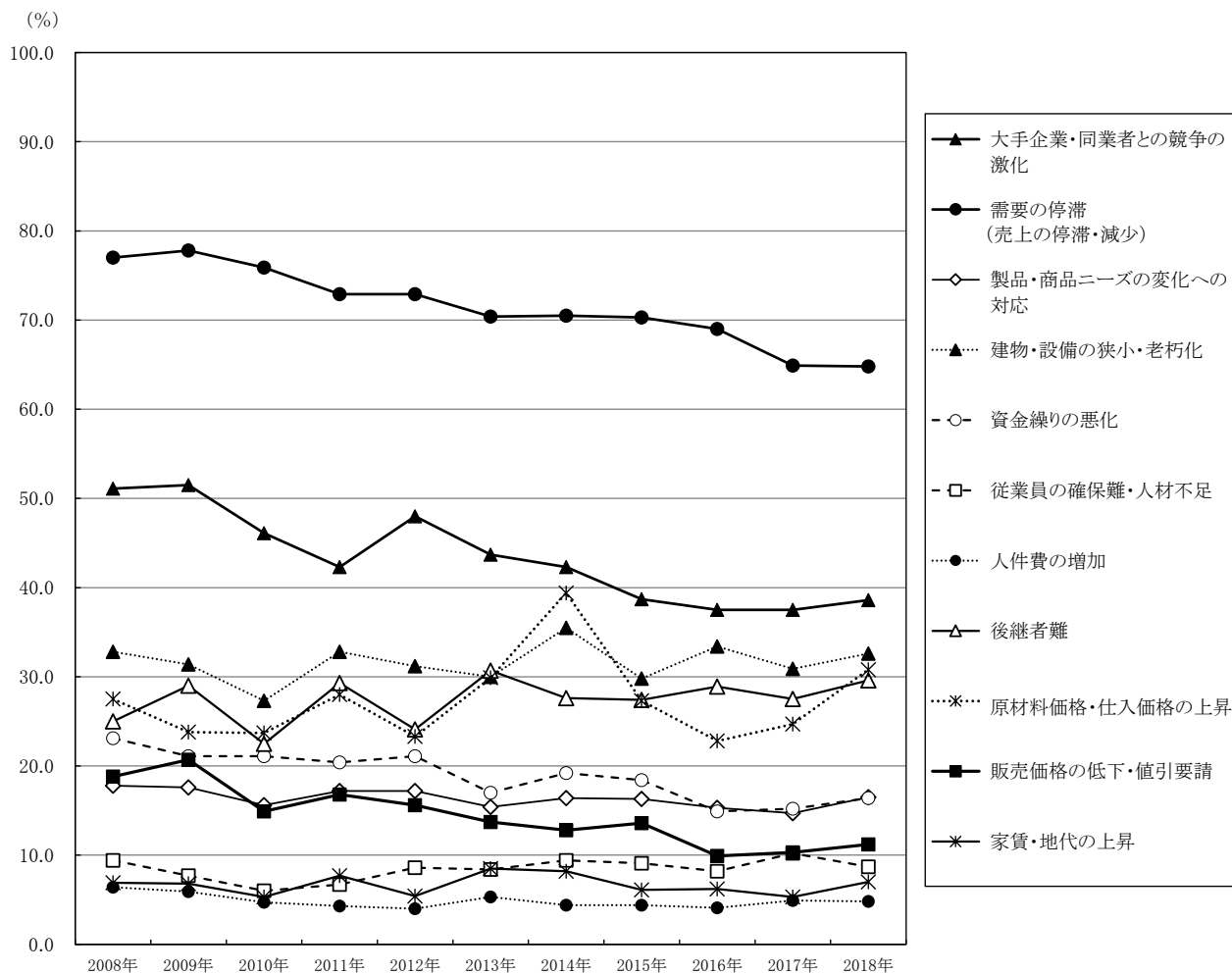

(5) 2018年の産業別結果

事業経営上の問題点として設定している11項目（複数回答）について最も多く挙げているのは、「製造業」，「卸売業，小売業」及び「サービス業」が「需要の停滞（売上の停滞・減少）」でそれぞれ65.5%，78.3%，64.8%，「宿泊業，飲食サービス業」が「原材料価格・仕入価格の上昇」で69.3%となった。

次に多く挙げているのは、「製造業」及び「卸売業，小売業」が「原材料価格・仕入価格の上昇」でそれぞれ45.8%，42.3%，「宿泊業，飲食サービス業」が「需要の停滞（売上の停滞・減少）」で56.7%，「サービス業」が「大手企業・同業者との競争の激化」で38.6%となった。

(表IV-5，図IV-7)

表IV-5 産業，事業経営上の問題点別事業所の割合(複数回答:上位5位)

(%)

製造業		卸売業，小売業		宿泊業，飲食サービス業		サービス業	
需要の停滞（売上の停滞・減少）	65.5	需要の停滞（売上の停滞・減少）	78.3	原材料価格・仕入価格の上昇	69.3	需要の停滞（売上の停滞・減少）	64.8
原材料価格・仕入価格の上昇	45.8	原材料価格・仕入価格の上昇	42.3	需要の停滞（売上の停滞・減少）	56.7	大手企業・同業者との競争の激化	38.6
建物・設備の狭小・老朽化	38.4	大手企業・同業者との競争の激化	41.9	建物・設備の狭小・老朽化	38.9	建物・設備の狭小・老朽化	32.6
後継者難	31.3	製品・商品ニーズの変化への対応	36.1	後継者難	25.5	原材料価格・仕入価格の上昇	30.8
製品・商品ニーズの変化への対応	25.3	後継者難	33.0	大手企業・同業者との競争の激化	24.8	後継者難	29.6

図IV-7 産業，事業経営上の問題点別事業所の割合(複数回答)

(%)

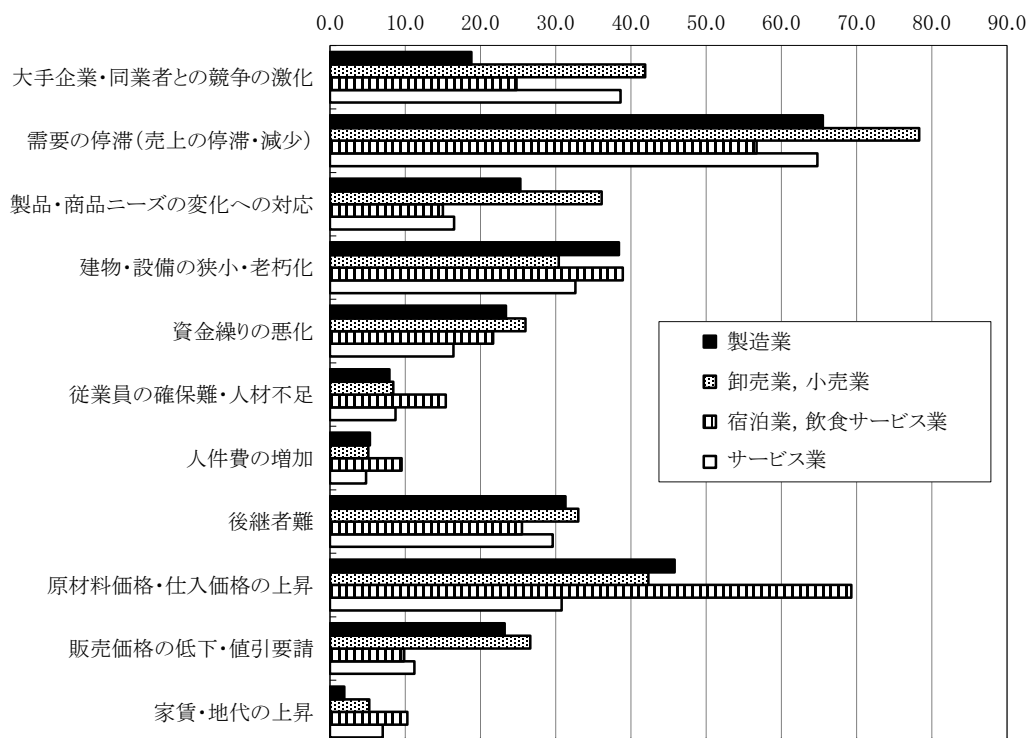

4 今後の事業展開の状況

今後の事業展開について、「事業に対して消極的」な事業所の割合は、「製造業」が30.9%、「卸売業、小売業」が30.8%、「宿泊業、飲食サービス業」が25.1%、「サービス業」が18.4%となった。

一方、「事業に対して積極的」な事業所の割合は、「製造業」が5.0%、「卸売業、小売業」が10.7%、「宿泊業、飲食サービス業」が6.8%、「サービス業」が11.4%となった。

今後の事業展開は、「製造業」、「卸売業、小売業」、「宿泊業、飲食サービス業」及び「サービス業」の全ての産業で「事業に対して消極的」な事業所の割合が、「事業に対して積極的」な事業所の割合より高くなった。

(図IV-8)

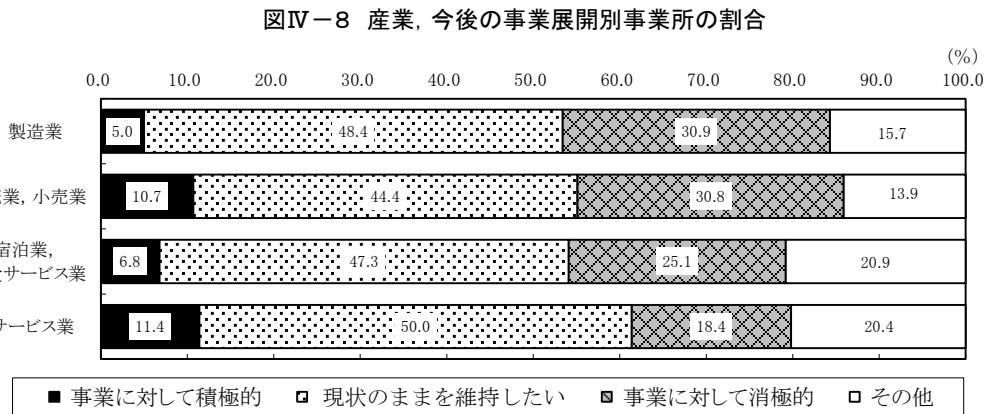

注) 「事業に対して積極的」な事業所とは、「事業の拡大・店舗の増設を図りたい」、「事業の共同化・協業化・チェーン組織への加盟を図りたい」、「経営の多角化を図りたい」、「事業の専門化を図りたい」と回答した事業所をいう。

「事業に対して消極的」な事業所とは、「事業の規模を縮小したい」、「転業したい」、「休業したい」、「廃業したい」と回答した事業所をいう。

「その他」の事業所とは、「特に考えたことはない」、「その他」と回答した事業所をいう。

5 パーソナルコンピュータの使用状況

パーソナルコンピュータを事業で使用している事業所の割合は、「製造業」が42.7%、「卸売業、小売業」が44.9%、「宿泊業、飲食サービス業」が24.2%、「サービス業」が28.4%となった。

また、インターネットに接続しているパーソナルコンピュータを事業で使用している事業所の割合は、「製造業」が37.4%、「卸売業、小売業」が40.9%、「宿泊業、飲食サービス業」が21.6%、「サービス業」が26.1%となった。

(図IV-9)

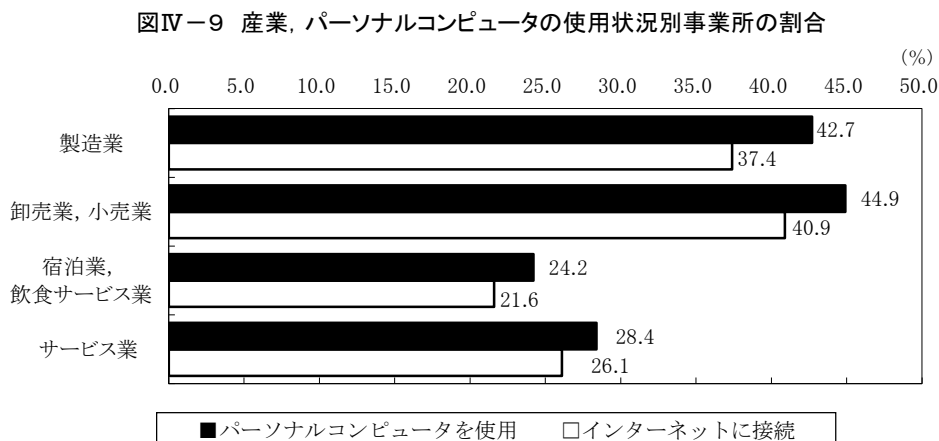

6 事業所の開設時期、現在の事業開始の状況

－製造業－

- ① 現在の場所で事業を始めた時期（事業所の開設時期）別にみた事業所の割合は、1954年以前が24.7%と最も高く、次いで1965～1974年が19.3%、1975～1984年が15.9%などとなった。
- ② 現在の事業を始めた時期別にみた事業所の割合は、1954年以前が26.1%と最も高く、次いで1965～1974年が23.6%、1975～1984年が17.4%などとなった。

(図IV-10)

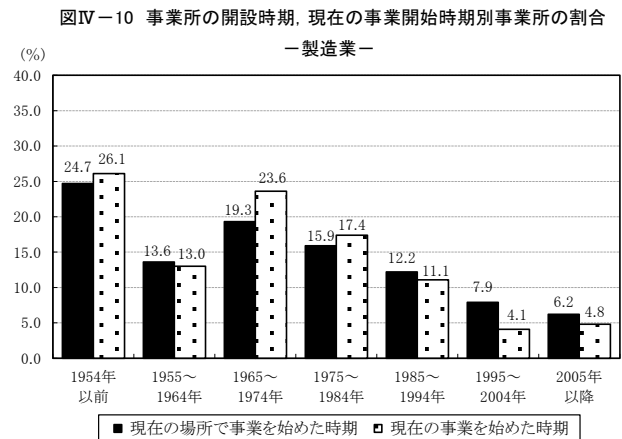

－卸売業、小売業－

- ① 現在の場所で事業を始めた時期別にみた事業所の割合は、1954年以前が27.9%と最も高く、次いで2005年以降が14.2%、1965～1974年が14.0%などとなった。
- ② 現在の事業を始めた時期別にみた事業所の割合は、1954年以前が29.8%と最も高く、次いで1965～1974年が15.4%、2005年以降が12.1%などとなった。

(図IV-11)

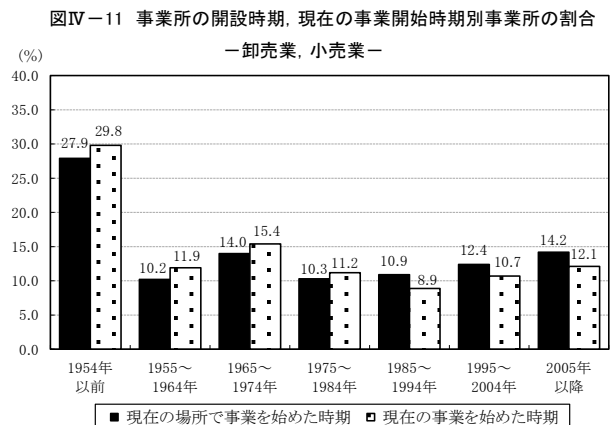

－宿泊業、飲食サービス業－

- ① 現在の場所で事業を始めた時期別にみた事業所の割合は、2005年以降が27.7%と最も高く、次いで1975～1984年が18.5%、1995～2004年が16.3%などとなった。
- ② 現在の事業を始めた時期別にみた事業所の割合は、2005年以降が22.8%と最も高く、次いで1975～1984年が19.7%、1995～2004年が17.6%などとなった。

(図IV-12)

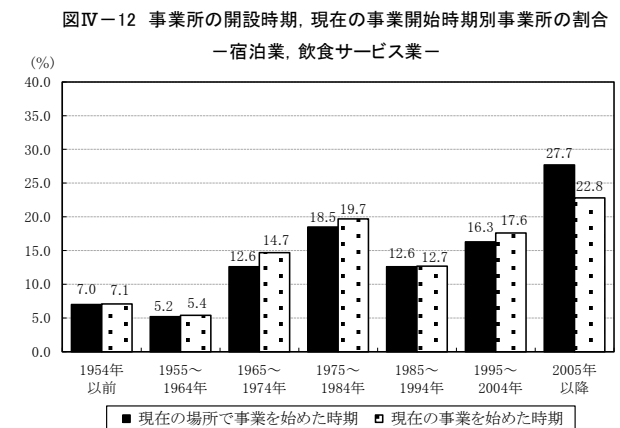

－サービス業－

- ① 現在の場所で事業を始めた時期別にみた事業所の割合は、2005年以降が20.2%と最も高く、次いで1995～2004年が18.4%、1975～1984年が14.6%などとなった。
- ② 現在の事業を始めた時期別にみた事業所の割合は、1995～2004年が17.2%と最も高く、次いで1965～1974年が16.8%、2005年以降が16.5%などとなった。

(図IV-13)

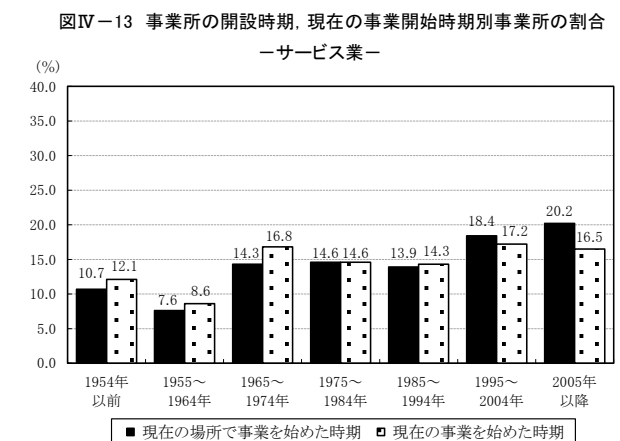

7 1年間の営業（操業）日数及び1日の平均営業（操業）時間

－製造業－

1事業所当たりの年間営業（操業）日数は264.0日、1日の平均営業（操業）時間は8.0時間となった。

(図IV-14, 15)

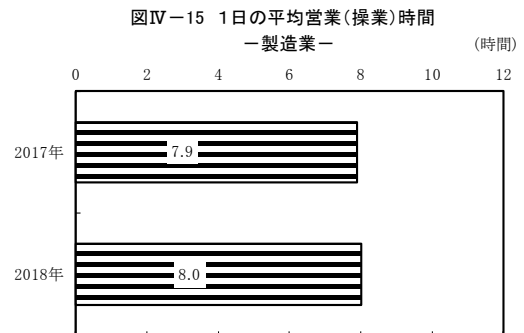
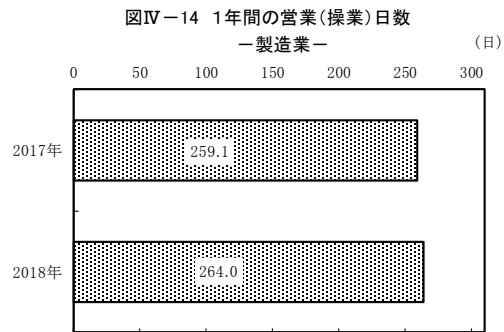

－卸売業, 小売業－

1事業所当たりの年間営業（操業）日数は294.5日、1日の平均営業（操業）時間は9.2時間となった。

(図IV-16, 17)

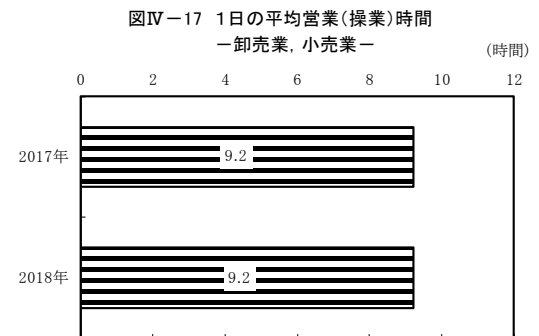
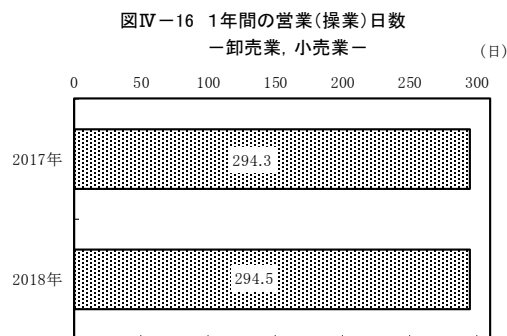

－宿泊業, 飲食サービス業－

1事業所当たりの年間営業（操業）日数は287.7日、1日の平均営業（操業）時間は8.1時間となった。

(図IV-18, 19)

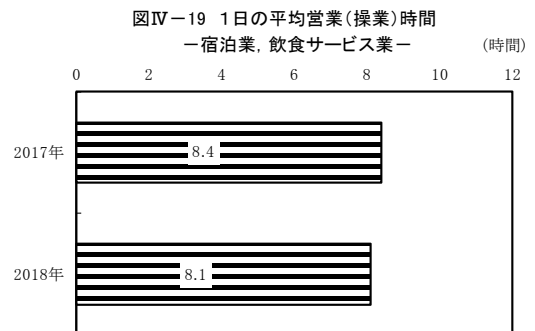
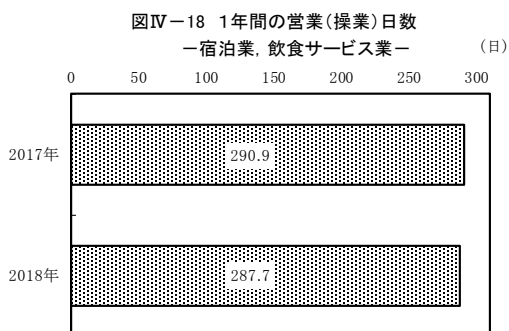

－サービス業－

1事業所当たりの年間営業（操業）日数は277.7日、1日の平均営業（操業）時間は8.8時間となった。

(図IV-20, 21)

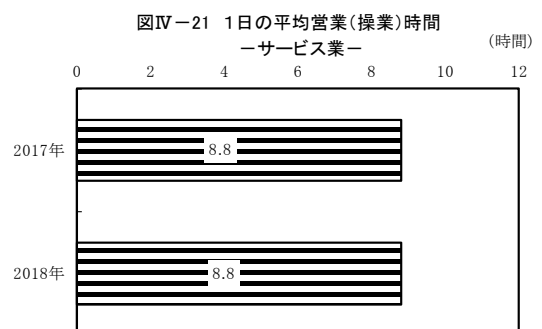
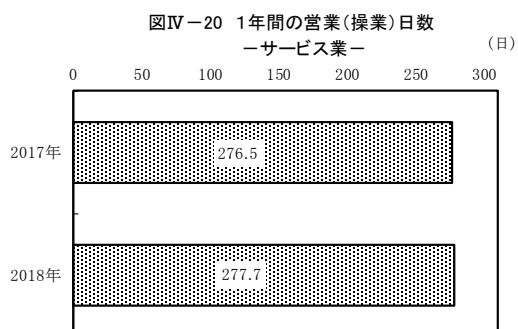

8 営業用土地・建物の所有形態の状況

－製造業－

営業用の土地・建物をともに自己所有している事業所の割合は 76.9%，土地・建物をともに借用している事業所の割合は 14.7%となった。
(図IV-22)

図IV-22 営業用土地・建物の所有形態別事業所の割合 ー製造業ー

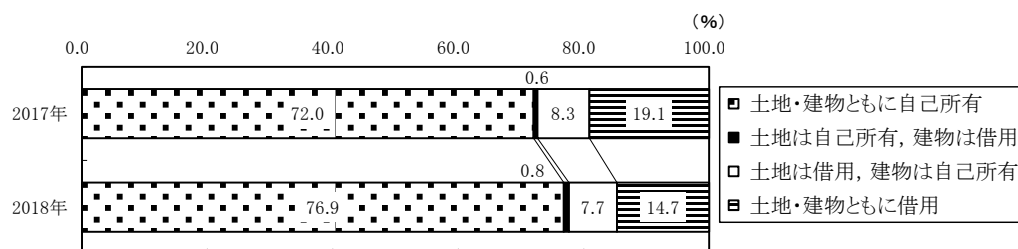

－卸売業，小売業－

営業用の土地・建物をともに自己所有している事業所の割合は 62.6%，土地・建物をともに借用している事業所の割合は 29.9%となった。
(図IV-23)

図IV-23 営業用土地・建物の所有形態別事業所の割合 ー卸売業，小売業ー

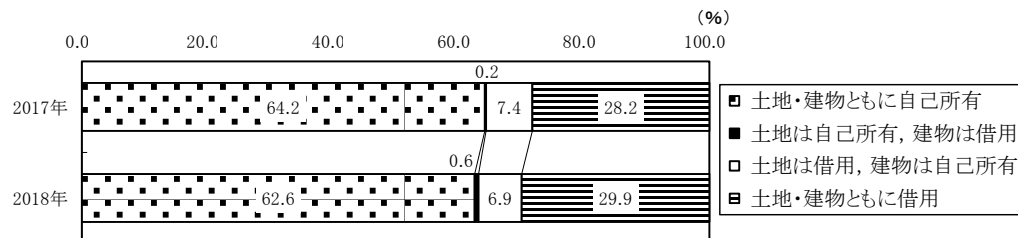

－宿泊業，飲食サービス業－

営業用の土地・建物をともに自己所有している事業所の割合は 46.0%，土地・建物をともに借用している事業所の割合は 48.3%となった。
(図IV-24)

図IV-24 営業用土地・建物の所有形態別事業所の割合 ー宿泊業，飲食サービス業ー

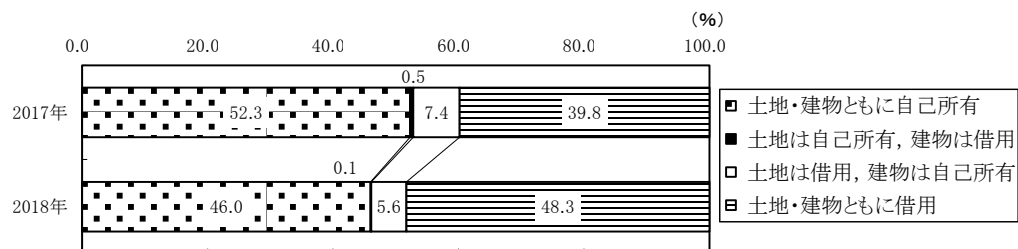

－サービス業－

営業用の土地・建物をともに自己所有している事業所の割合は 55.2%，土地・建物をともに借用している事業所の割合は 38.1%となった。
(図IV-25)

図IV-25 営業用土地・建物の所有形態別事業所の割合 ーサービス業ー

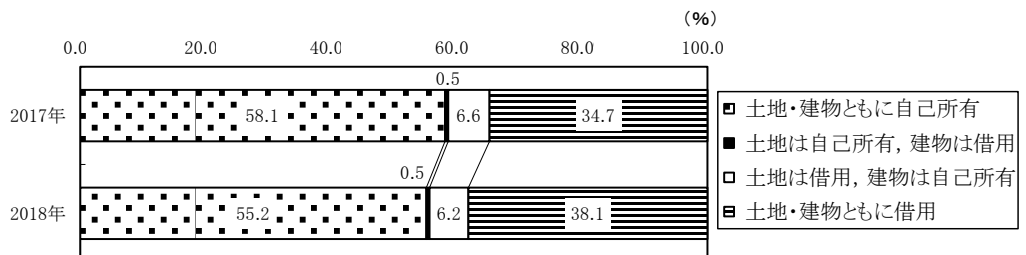

9 チェーン組織への加盟の状況

－製造業－

チェーン組織へ「加盟している」と回答した事業所は、無かった。

－卸売業, 小売業－

チェーン組織へ加盟している事業所の割合は 5.3%となった。

(図IV-26)

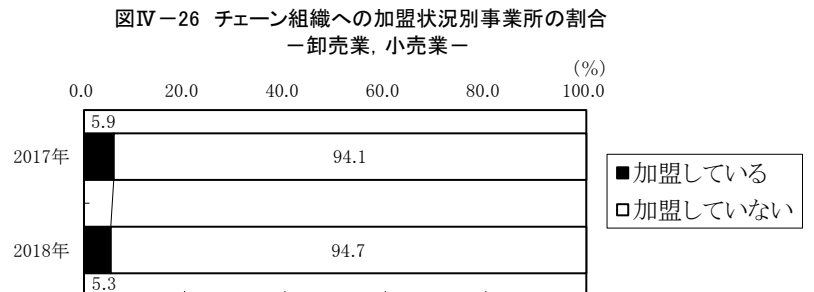

－宿泊業, 飲食サービス業－

チェーン組織へ加盟している事業所の割合は 1.6%となった。

(図IV-27)

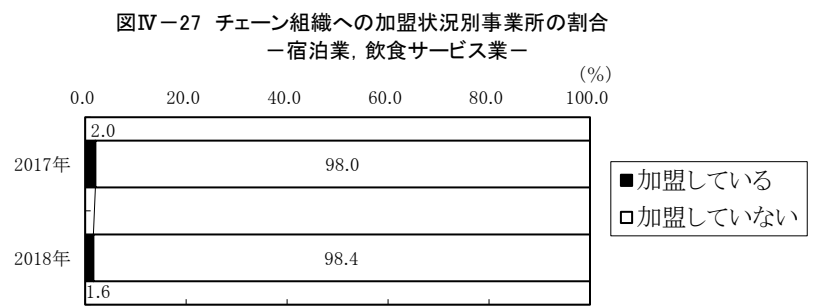

－サービス業－

チェーン組織へ加盟している事業所の割合は 2.9%となった。

(図IV-28)

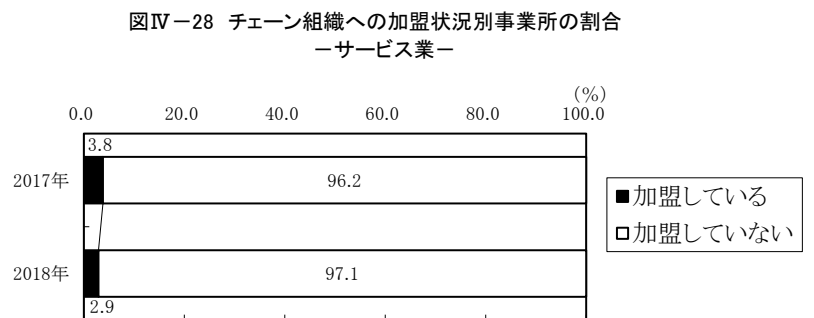

10 納税申告の状況

－製造業－

青色申告で納税申告をしている事業所の割合は 77.2%となった。

(図IV-29)

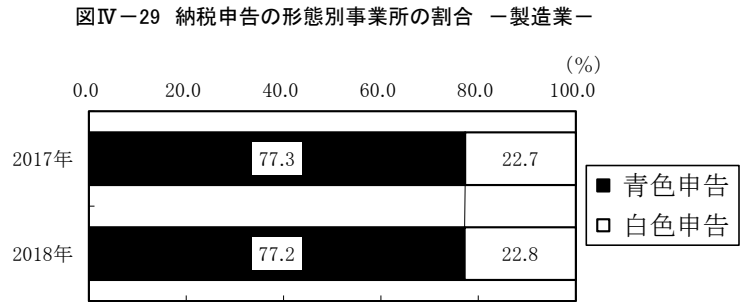

－卸売業，小売業－

青色申告で納税申告をしている事業所の割合は 78.2%となった。

(図IV-30)

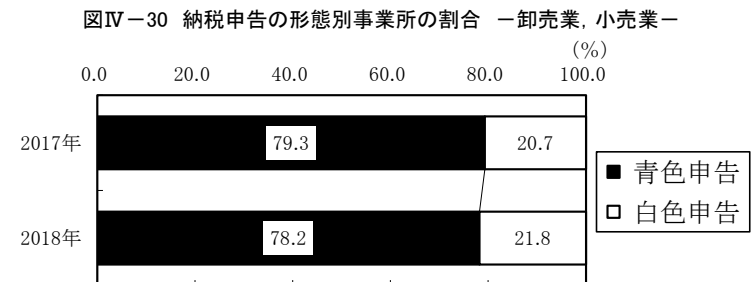

－宿泊業，飲食サービス業－

青色申告で納税申告をしている事業所の割合は 73.0%となった。

(図IV-31)

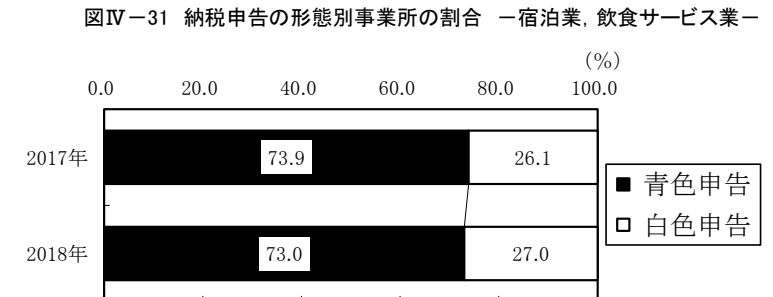

－サービス業－

青色申告で納税申告をしている事業所の割合は 77.0%となった。

(図IV-32)

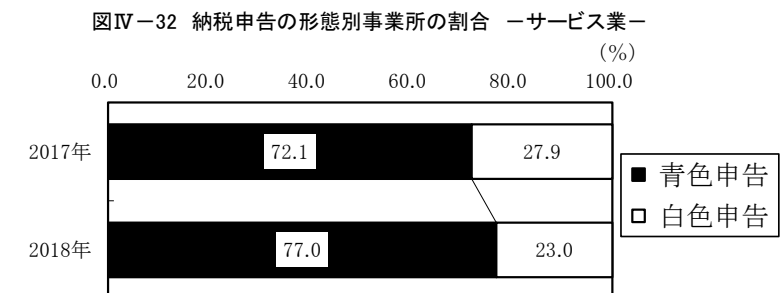

11 1年間の総採用・離職者数の状況

注) 1年間に採用又は離職(退職)した「常用雇用者」の延べ人数をいう。

一製造業一

1事業所当たりの年間総採用者数は0.19人、総離職者数は0.06人で、採用者が離職者を0.13人上回った。
(図IV-33)

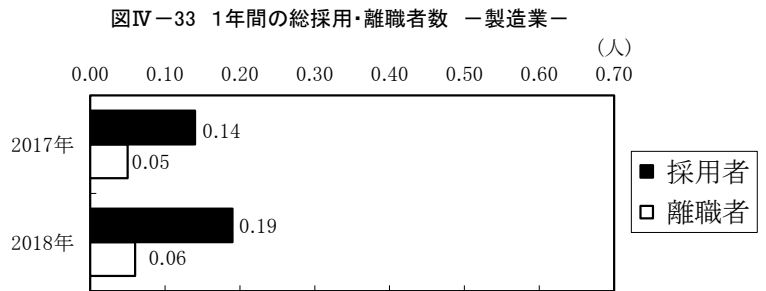

一卸売業, 小売業一

1事業所当たりの年間総採用者数は0.23人、総離職者数は0.12人で、採用者が離職者を0.11人上回った。
(図IV-34)

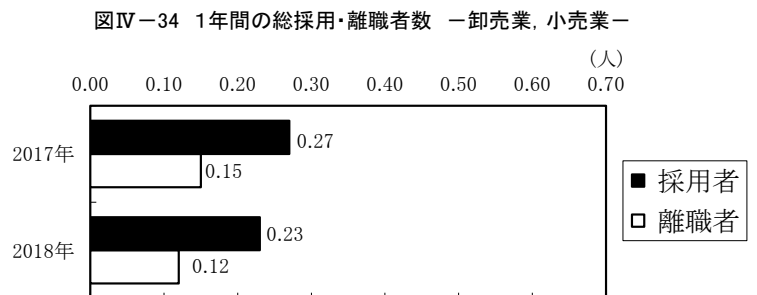

一宿泊業, 飲食サービス業一

1事業所当たりの年間総採用者数は0.42人、総離職者数は0.19人で、採用者が離職者を0.23人上回った。
(図IV-35)

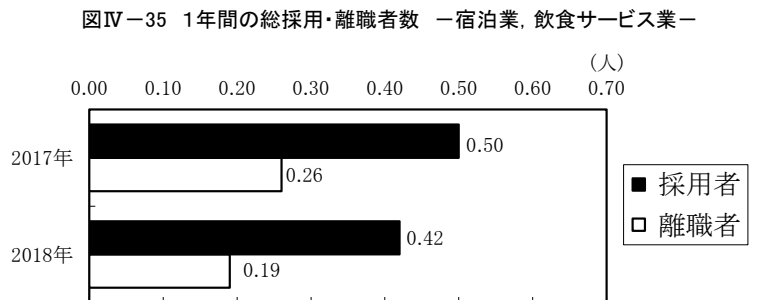

一サービス業一

1事業所当たりの年間総採用者数は0.12人、総離職者数は0.05人で、採用者が離職者を0.07人上回った。
(図IV-36)

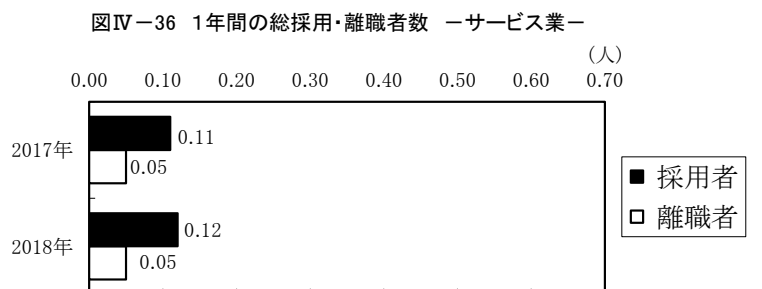

12 事業主の年齢による構造的特質

(1) 事業主の年齢階級、雇用者の有無別事業所の分布状況

総数（各産業全体）を100とした場合の雇用者の有無別の事業所の分布状況をみると、事業主のみの事業所は、「製造業」では37.4%、「卸売業、小売業」では36.7%、「宿泊業、飲食サービス業」では31.1%、「サービス業」では49.7%となった。

(図IV-37, 表IV-6)

図IV-37 産業、事業主の年齢階級、雇用者の有無別事業所分布

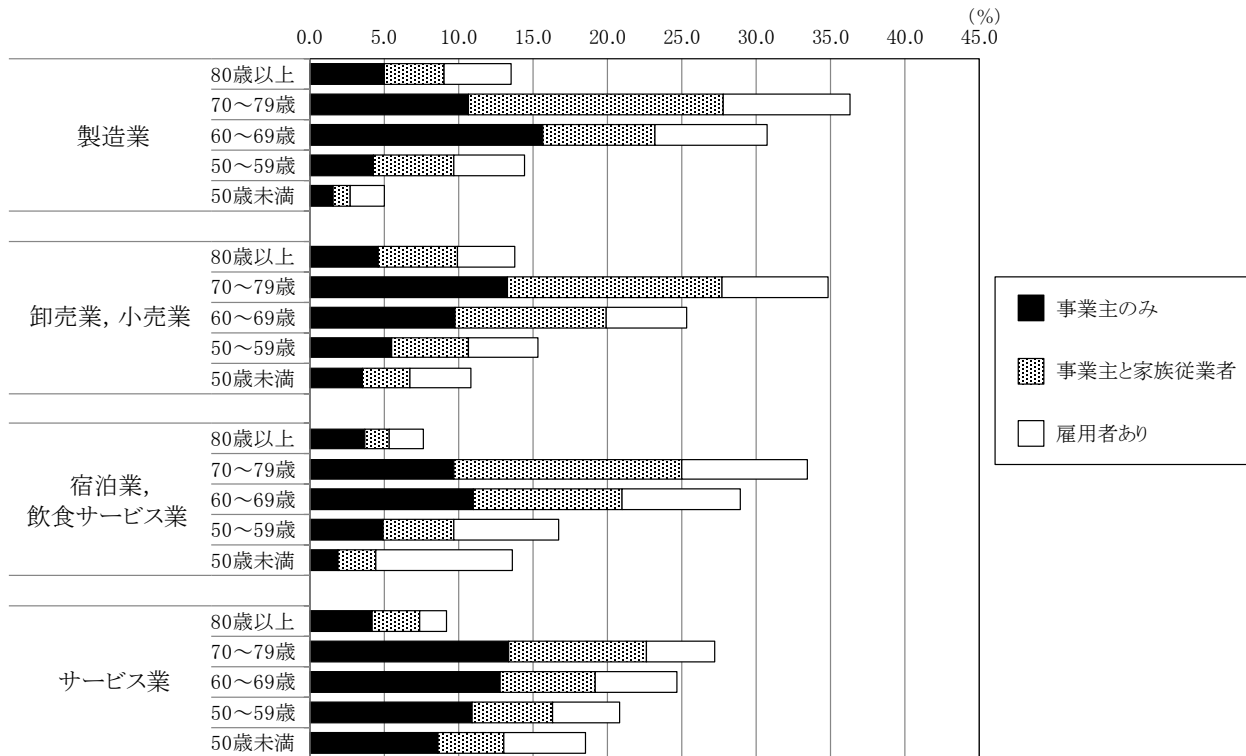

表IV-6 産業、事業主の年齢階級、雇用者の有無別事業所分布

(%)

産業, 事業主の年齢階級		総数	事業主のみ	事業主と家族従業員	雇用者あり
製造業	年齢階級計	100.0	37.4	35.1	27.6
	50歳未満	5.0	1.6	1.1	2.3
	50~59歳	14.4	4.3	5.4	4.7
	60~69歳	30.8	15.7	7.5	7.5
	70~79歳	36.3	10.7	17.1	8.5
	80歳以上	13.6	5.0	4.0	4.5
卸売業, 小売業	年齢階級計	100.0	36.7	38.2	25.1
	50歳未満	10.8	3.5	3.2	4.1
	50~59歳	15.2	5.5	5.2	4.6
	60~69歳	25.2	9.8	10.1	5.4
	70~79歳	34.9	13.3	14.4	7.1
	80歳以上	13.9	4.6	5.3	3.9
宿泊業, 飲食サービス業	年齢階級計	100.0	31.1	34.1	34.9
	50歳未満	13.5	1.9	2.5	9.2
	50~59歳	16.6	4.9	4.8	7.0
	60~69歳	28.8	11.0	10.0	7.9
	70~79歳	33.4	9.7	15.3	8.4
	80歳以上	7.6	3.7	1.6	2.3
サービス業	年齢階級計	100.0	49.7	28.5	21.8
	50歳未満	18.4	8.6	4.4	5.5
	50~59歳	20.7	10.9	5.4	4.5
	60~69歳	24.6	12.8	6.4	5.5
	70~79歳	27.1	13.4	9.2	4.6
	80歳以上	9.2	4.2	3.2	1.8

事業主のみの事業所の割合を事業主の年齢階級別にみると、「製造業」では60～69歳が最も高く51.0%、次いで80歳以上が36.8%、「卸売業、小売業」では60～69歳が最も高く38.9%、次いで70～79歳が38.1%、「宿泊業、飲食サービス業」では80歳以上が最も高く48.7%、次いで60～69歳が38.2%、「サービス業」では50～59歳が最も高く52.7%、次いで60～69歳が52.0%などとなった。

(図IV-38, 表IV-7)

図IV-38 産業、事業主の年齢階級、雇用者の有無別事業所の割合

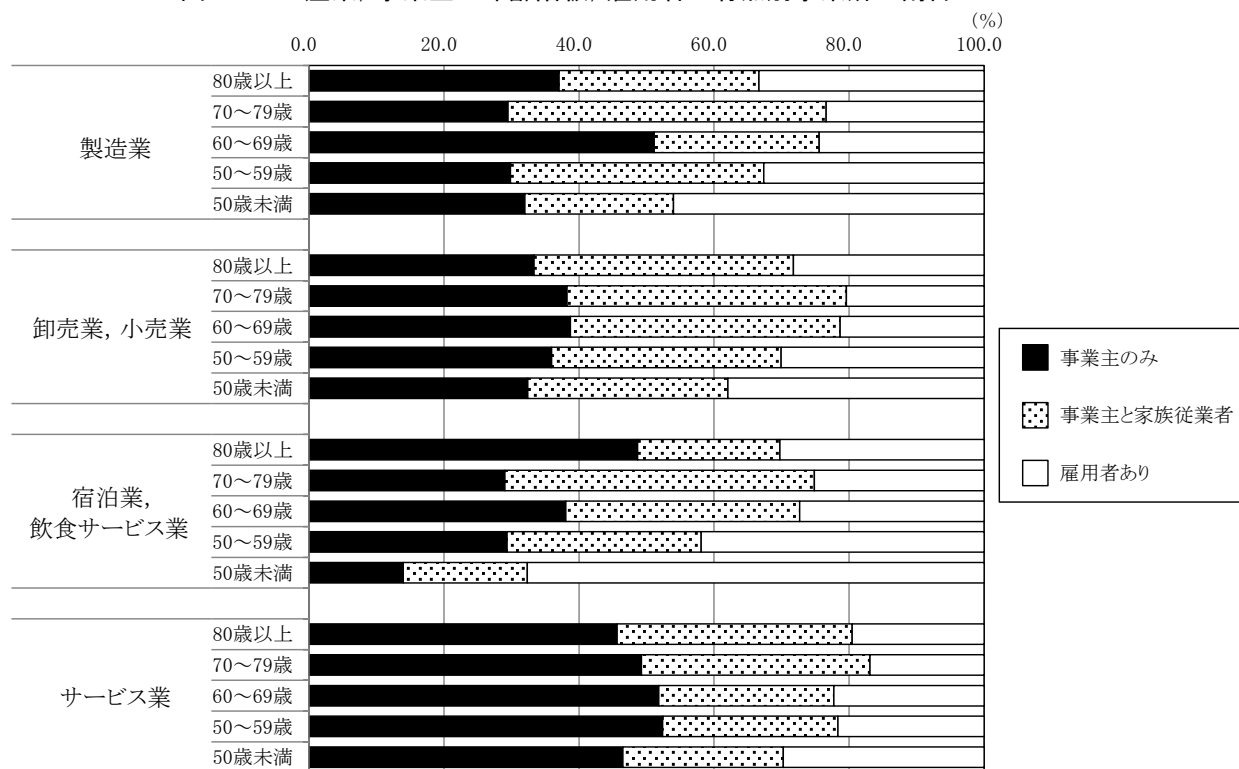

表IV-7 産業、事業主の年齢階級、雇用者の有無別事業所の割合

産業, 事業主の年齢階級		総数	事業主のみ	事業主と家族従業者	雇用者あり
製造業	年齢階級計	100.0	37.4	35.1	27.6
	50歳未満	100.0	32.0	22.0	46.0
	50～59歳	100.0	29.9	37.5	32.6
	60～69歳	100.0	51.0	24.4	24.4
	70～79歳	100.0	29.5	47.1	23.4
	80歳以上	100.0	36.8	29.4	33.1
卸売業, 小売業	年齢階級計	100.0	36.7	38.2	25.1
	50歳未満	100.0	32.4	29.6	38.0
	50～59歳	100.0	36.2	34.2	30.3
	60～69歳	100.0	38.9	40.1	21.4
	70～79歳	100.0	38.1	41.3	20.3
	80歳以上	100.0	33.1	38.1	28.1
宿泊業, 飲食サービス業	年齢階級計	100.0	31.1	34.1	34.9
	50歳未満	100.0	14.1	18.5	68.1
	50～59歳	100.0	29.5	28.9	42.2
	60～69歳	100.0	38.2	34.7	27.4
	70～79歳	100.0	29.0	45.8	25.1
	80歳以上	100.0	48.7	21.1	30.3
サービス業	年齢階級計	100.0	49.7	28.5	21.8
	50歳未満	100.0	46.7	23.9	29.9
	50～59歳	100.0	52.7	26.1	21.7
	60～69歳	100.0	52.0	26.0	22.4
	70～79歳	100.0	49.4	33.9	17.0
	80歳以上	100.0	45.7	34.8	19.6

(2) 事業主の年齢階級，事業におけるパーソナルコンピュータの使用の有無別事業所の分布状況

総数（各産業全体）を100とした場合の事業におけるパーソナルコンピュータの使用の有無別の事業所の分布状況をみると，パーソナルコンピュータを事業で使用している事業所は，「製造業」では42.7%，「卸売業，小売業」では44.9%，「宿泊業，飲食サービス業」では24.2%，「サービス業」では28.4%となった。

(図IV-39，表IV-8)

図IV-39 産業，事業主の年齢階級，事業におけるパーソナルコンピュータの使用の有無別事業所分布

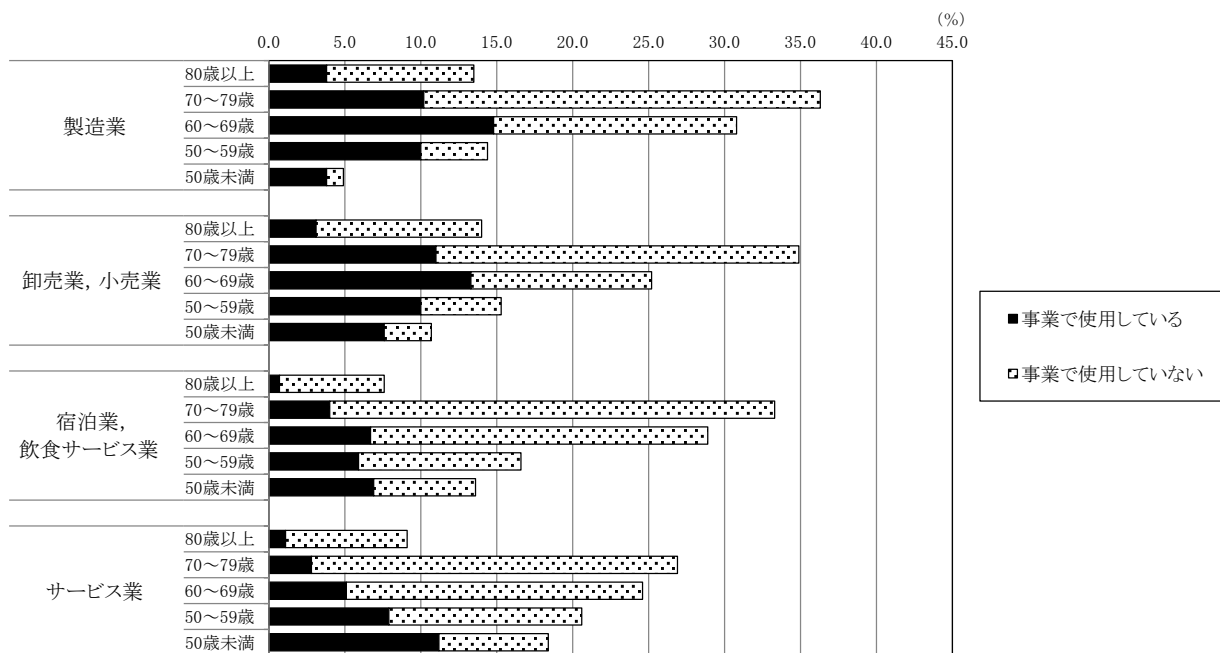

表IV-8 産業，事業主の年齢階級，事業におけるパーソナルコンピュータの使用の有無別事業所分布

(%)

産業， 事業主の年齢階級	総数	事業で使用している		事業で使用 していない		
		インターネットに 接続している	インターネットに 接続していない			
製造業	年齢階級計	100.0	42.7	37.4	5.3	57.3
	50歳未満	5.0	3.8	3.3	0.5	1.1
	50~59歳	14.4	10.0	9.5	0.5	4.4
	60~69歳	30.8	14.8	12.6	2.2	16.0
	70~79歳	36.3	10.2	8.7	1.5	26.1
80歳以上	13.6	3.8	3.2	0.6	9.7	
卸売業，小売業	年齢階級計	100.0	44.9	40.9	4.0	55.1
	50歳未満	10.8	7.7	7.3	0.3	3.1
	50~59歳	15.2	10.0	9.4	0.6	5.3
	60~69歳	25.2	13.3	11.6	1.7	11.9
	70~79歳	34.9	11.0	9.9	1.1	23.9
80歳以上	13.9	3.0	2.7	0.4	10.9	
宿泊業， 飲食サービス業	年齢階級計	100.0	24.2	21.6	2.6	75.8
	50歳未満	13.5	7.0	6.0	0.9	6.7
	50~59歳	16.6	5.9	5.2	0.7	10.7
	60~69歳	28.8	6.6	6.3	0.4	22.2
	70~79歳	33.4	4.1	3.5	0.5	29.3
80歳以上	7.6	0.7	0.6	0.1	6.9	
サービス業	年齢階級計	100.0	28.4	26.1	2.1	71.4
	50歳未満	18.4	11.3	11.0	0.2	7.2
	50~59歳	20.7	8.0	7.1	0.8	12.7
	60~69歳	24.6	5.1	4.5	0.6	19.5
	70~79歳	27.1	2.9	2.4	0.4	24.1
80歳以上	9.2	1.1	1.0	0.1	8.0	

パーソナルコンピュータを事業で使用している事業所の割合を事業主の年齢階級別にみると、「製造業」、「卸売業、小売業」、「宿泊業、飲食サービス業」及び「サービス業」の全ての産業で、50歳未満が最も高く、次いで50～59歳となった。それぞれの割合は、「製造業」では50歳未満が76.0%、50～59歳が69.4%、「卸売業、小売業」では50歳未満が71.3%、50～59歳が65.8%、「宿泊業、飲食サービス業」では50歳未満が51.9%、50～59歳が35.5%、「サービス業」では50歳未満が61.4%、50～59歳が38.6%となった。

(図IV-40, 表IV-9)

図IV-40 産業、事業主の年齢階級、事業におけるパーソナルコンピュータの使用の有無別事業所の割合

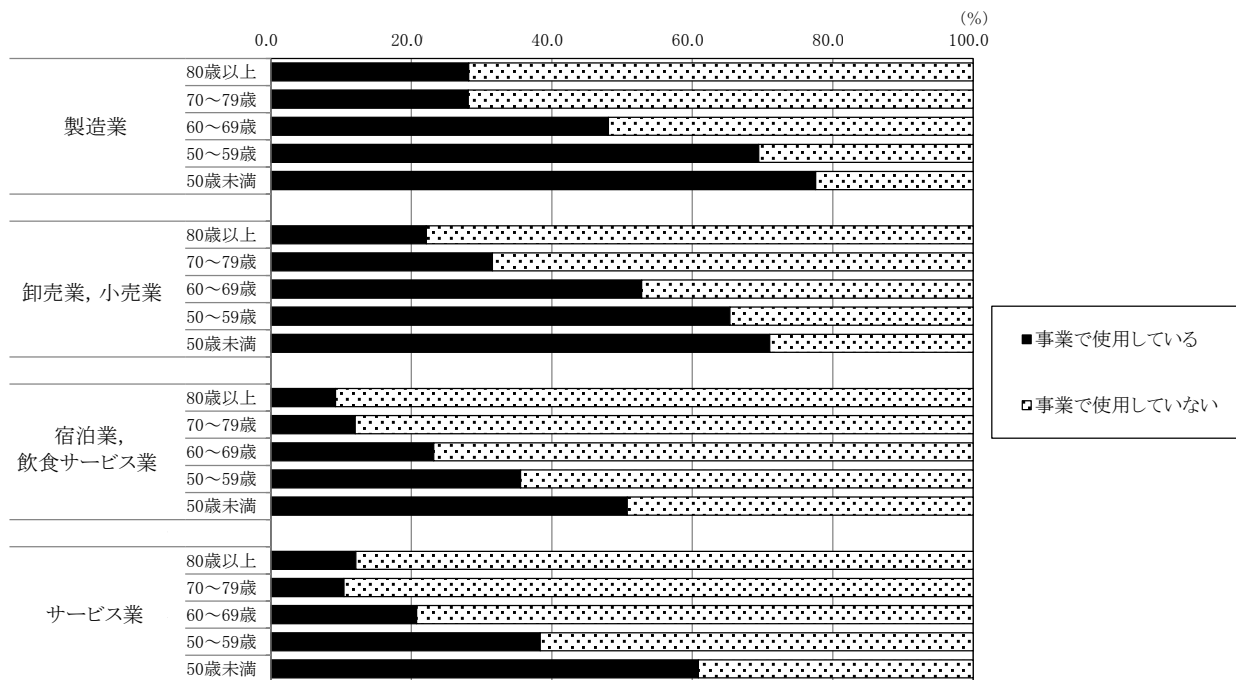

表IV-9 産業、事業主の年齢階級、事業におけるパーソナルコンピュータの使用の有無別事業所の割合

(%)

産業, 事業主の年齢階級	総数	事業で使用している			事業で使用していない
		インターネットに 接続している	インターネットに 接続していない		
製造業	年齢階級計	100.0	42.7	37.4	57.3
	50歳未満	100.0	76.0	66.0	22.0
	50～59歳	100.0	69.4	66.0	30.6
	60～69歳	100.0	48.1	40.9	51.9
	70～79歳	100.0	28.1	24.0	71.9
	80歳以上	100.0	27.9	23.5	71.3
卸売業, 小売業	年齢階級計	100.0	44.9	40.9	55.1
	50歳未満	100.0	71.3	67.6	28.7
	50～59歳	100.0	65.8	61.8	34.9
	60～69歳	100.0	52.8	46.0	47.2
	70～79歳	100.0	31.5	28.4	68.5
	80歳以上	100.0	21.6	19.4	78.4
宿泊業, 飲食サービス業	年齢階級計	100.0	24.2	21.6	75.8
	50歳未満	100.0	51.9	44.4	49.6
	50～59歳	100.0	35.5	31.3	64.5
	60～69歳	100.0	22.9	21.9	77.1
	70～79歳	100.0	12.3	10.5	87.7
	80歳以上	100.0	9.2	7.9	90.8
サービス業	年齢階級計	100.0	28.4	26.1	71.4
	50歳未満	100.0	61.4	59.8	39.1
	50～59歳	100.0	38.6	34.3	61.4
	60～69歳	100.0	20.7	18.3	79.3
	70～79歳	100.0	10.7	8.9	88.9
	80歳以上	100.0	12.0	10.9	87.0

(3) 事業主の年齢階級、主な経営上の問題点別事業所の分布状況

総数（各産業全体）を100とした場合の主な経営上の問題点別の事業所の分布状況を見ると、「需要の停滞（売上の停滞・減少）」は、「製造業」では44.0%、「卸売業，小売業」では48.7%、「宿泊業，飲食サービス業」では32.0%、「サービス業」では39.8%となった。

（図IV-41，表IV-10）

図IV-41 産業，事業主の年齢階級，主な経営上の問題点別事業所分布

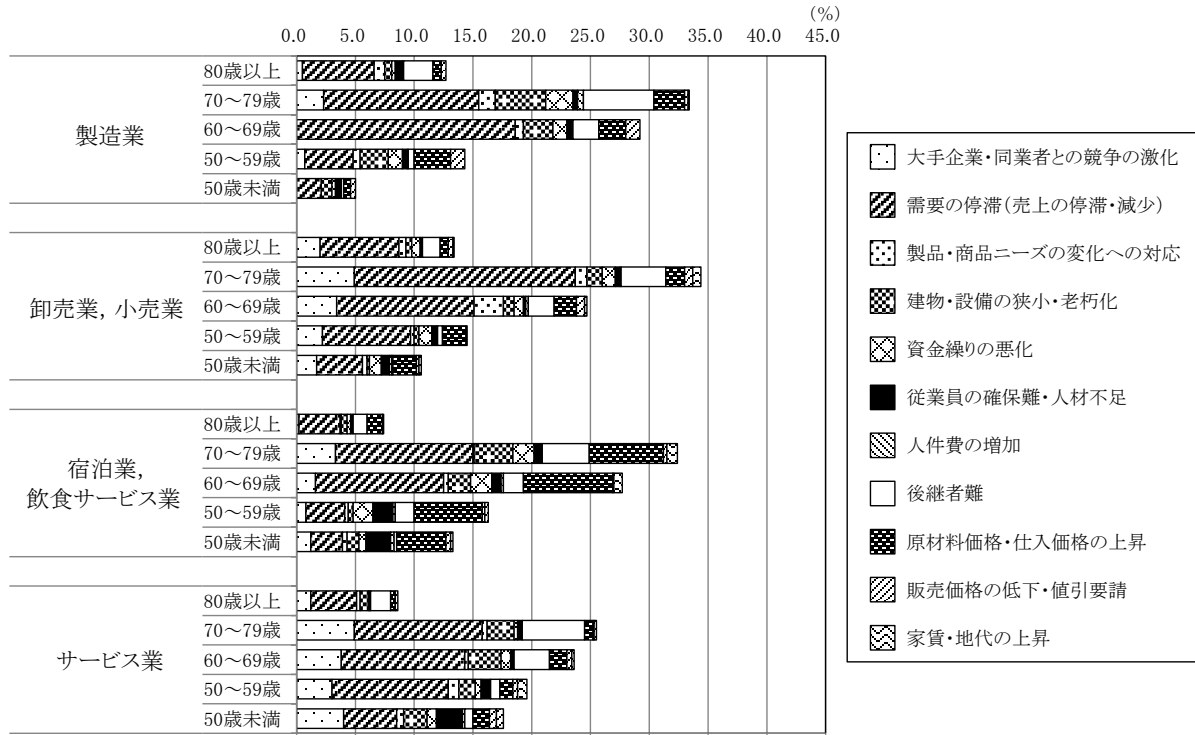

表IV-10 産業，事業主の年齢階級，主な経営上の問題点別事業所分布

(%)

産業， 事業主の年齢階級	総数	主な経営上の問題点別事業所分布 (%)											
		大手企業・ 同業者との 競争の激化	需要の停滞 (売上の停滞 ・減少)	製品・商品 ニーズの変化 への対応	建物・設備の 狭小・老朽化	資金繰りの 悪化	従業員の 確保難・人材不足	人件費の 増加	後継者難	原材料価格 ・仕入価格 の上昇	販売価格の 低下・値引 要請	家賃・地代 の上昇	
製造業	年齢階級計	100.0	3.5	44.0	3.6	10.6	5.4	2.2	0.9	11.4	9.3	3.6	0.1
	50歳未満	5.0	-	2.1	-	0.9	0.3	0.4	0.1	0.2	0.6	0.4	-
	50~59歳	14.4	0.7	4.1	0.6	2.4	1.2	0.4	0.1	0.5	3.1	1.2	-
	60~69歳	30.8	-	18.6	0.7	2.5	1.2	0.4	0.1	2.2	2.3	1.2	-
	70~79歳	36.3	2.3	13.2	1.4	4.3	2.3	0.4	0.5	6.0	2.6	0.3	0.1
80歳以上	13.6	0.5	6.1	0.9	0.6	0.3	0.6	0.1	2.5	0.7	0.4	-	
卸売業， 小売業	年齢階級計	100.0	14.2	48.7	4.9	3.3	4.6	1.9	0.6	8.1	8.2	2.2	1.2
	50歳未満	10.8	1.7	3.9	0.4	0.2	1.0	0.7	0.2	0.1	2.0	0.2	0.2
	50~59歳	15.2	2.2	7.5	0.3	0.4	1.1	0.4	0.1	0.4	2.0	0.1	-
	60~69歳	25.2	3.4	11.7	2.5	0.9	0.8	0.2	0.2	2.2	1.9	0.7	0.2
	70~79歳	34.9	4.9	18.8	1.0	1.3	1.1	0.4	0.1	3.3	1.6	0.7	0.7
80歳以上	13.9	2.0	6.7	0.6	0.5	0.7	0.2	-	1.5	0.7	0.4	0.1	
宿泊業， 飲食サービス業	年齢階級計	100.0	7.0	32.0	1.2	7.0	6.2	5.4	0.8	8.7	25.3	0.9	2.2
	50歳未満	13.5	1.2	2.7	0.4	1.0	0.6	2.1	0.3	0.2	4.2	0.4	0.2
	50~59歳	16.6	0.8	3.3	0.3	0.4	1.7	1.7	0.2	1.6	5.8	0.2	0.3
	60~69歳	28.8	1.6	10.9	0.4	1.9	1.8	0.8	0.2	1.7	7.6	0.1	0.7
	70~79歳	33.4	3.3	11.7	0.1	3.3	1.8	0.6	0.1	4.0	6.3	0.3	0.9
80歳以上	7.6	0.2	3.5	0.1	0.5	0.3	0.2	0.0	1.2	1.3	-	0.1	
サービス業	年齢階級計	100.0	16.9	39.8	2.5	9.2	2.4	3.7	0.3	11.6	5.1	1.7	1.9
	50歳未満	18.4	4.0	4.5	0.6	2.0	0.8	2.2	0.2	0.7	1.4	0.6	0.6
	50~59歳	20.7	3.0	9.9	0.9	1.4	0.5	0.8	0.0	0.8	1.1	0.4	0.8
	60~69歳	24.6	3.8	10.5	0.3	2.8	0.8	0.3	0.0	3.0	1.5	0.4	0.2
	70~79歳	27.1	4.9	10.9	0.4	2.3	0.3	0.4	0.0	5.3	0.7	0.1	0.2
80歳以上	9.2	1.2	3.9	0.3	0.7	0.1	0.0	0.1	1.7	0.4	0.2	-	

主な経営上の問題点の割合を事業主の年齢階級別にみると、「需要の停滞（売上の停滞・減少）」は、「製造業」では60～69歳が最も高く60.4%、次いで80歳以上が44.9%、「卸売業，小売業」では70～79歳が最も高く53.9%、次いで50～59歳が49.3%、「宿泊業，飲食サービス業」では80歳以上が最も高く46.1%、次いで60～69歳が37.8%、「サービス業」では50～59歳が最も高く47.8%、次いで60～69歳が42.7%などとなった。

(図IV-42，表IV-11)

図IV-42 産業，事業主の年齢階級，主な経営上の問題点別事業所の割合

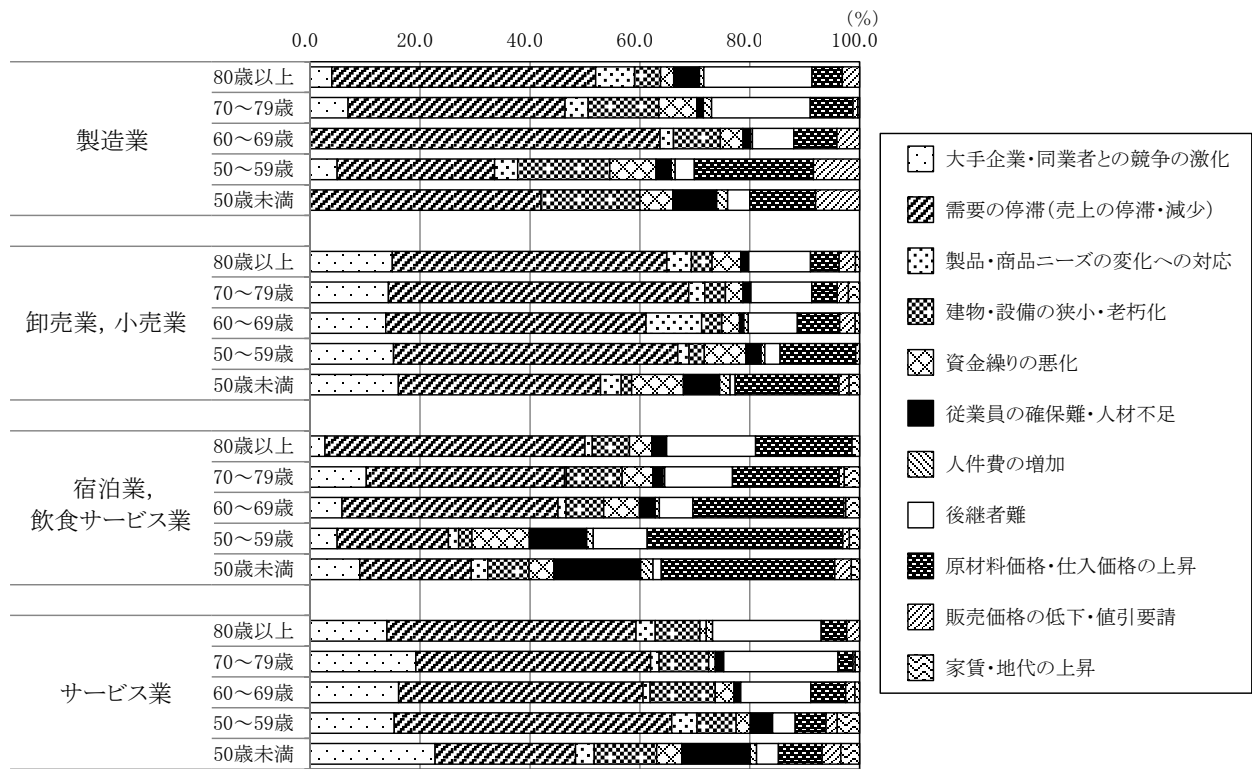

表IV-11 産業，事業主の年齢階級，主な経営上の問題点別事業所の割合

(%)

産業， 事業主の年齢階級	総数	主な経営上の問題点別事業所の割合 (%)											
		大手企業・ 同業者との 競争の激化	需要の停滞 (売上の停滞 ・減少)	製品・商品 ニーズの変化 への対応	建物・設備の 狭小・老朽化	資金繰りの 悪化	従業員の 確保難・人材不足	人件費の 増加	後継者難	原材料価格 ・仕入価格 の上昇	販売価格の 低下・値引 要請	家賃・地代 の上昇	
製造業	年齢階級計	100.0	3.5	44.0	3.6	10.6	5.4	2.2	0.9	11.4	9.3	3.6	0.1
	50歳未満	100.0	-	42.0	-	18.0	6.0	8.0	2.0	4.0	12.0	8.0	-
	50～59歳	100.0	4.9	28.5	4.2	16.7	8.3	2.8	0.7	3.5	21.5	8.3	-
	60～69歳	100.0	-	60.4	2.3	8.1	3.9	1.3	0.3	7.1	7.5	3.9	-
	70～79歳	100.0	6.3	36.4	3.9	11.8	6.3	1.1	1.4	16.5	7.2	0.8	0.3
80歳以上	100.0	3.7	44.9	6.6	4.4	2.2	4.4	0.7	18.4	5.1	2.9	-	
卸売業，小売業	年齢階級計	100.0	14.2	48.7	4.9	3.3	4.6	1.9	0.6	8.1	8.2	2.2	1.2
	50歳未満	100.0	15.7	36.1	3.7	1.9	9.3	6.5	1.9	0.9	18.5	1.9	1.9
	50～59歳	100.0	14.5	49.3	2.0	2.6	7.2	2.6	0.7	2.6	13.2	0.7	-
	60～69歳	100.0	13.5	46.4	9.9	3.6	3.2	0.8	0.8	8.7	7.5	2.8	0.8
	70～79歳	100.0	14.0	53.9	2.9	3.7	3.2	1.1	0.3	10.9	4.6	2.0	2.0
80歳以上	100.0	14.4	48.2	4.3	3.6	5.0	1.4	-	10.8	5.0	2.9	0.7	
宿泊業， 飲食サービス業	年齢階級計	100.0	7.0	32.0	1.2	7.0	6.2	5.4	0.8	8.7	25.3	0.9	2.2
	50歳未満	100.0	8.9	20.0	3.0	7.4	4.4	15.6	2.2	1.5	31.1	3.0	1.5
	50～59歳	100.0	4.8	19.9	1.8	2.4	10.2	10.2	1.2	9.6	34.9	1.2	1.8
	60～69歳	100.0	5.6	37.8	1.4	6.6	6.3	2.8	0.7	5.9	26.4	0.3	2.4
	70～79歳	100.0	9.9	35.0	0.3	9.9	5.4	1.8	0.3	12.0	18.9	0.9	2.7
80歳以上	100.0	2.6	46.1	1.3	6.6	3.9	2.6	0.0	15.8	17.1	-	1.3	
サービス業	年齢階級計	100.0	16.9	39.8	2.5	9.2	2.4	3.7	0.3	11.6	5.1	1.7	1.9
	50歳未満	100.0	21.7	24.5	3.3	10.9	4.3	12.0	1.1	3.8	7.6	3.3	3.3
	50～59歳	100.0	14.5	47.8	4.3	6.8	2.4	3.9	0.0	3.9	5.3	1.9	3.9
	60～69歳	100.0	15.4	42.7	1.2	11.4	3.3	1.2	0.0	12.2	6.1	1.6	0.8
	70～79歳	100.0	18.1	40.2	1.5	8.5	1.1	1.5	0.0	19.6	2.6	0.4	0.7
80歳以上	100.0	13.0	42.4	3.3	7.6	1.1	0.0	1.1	18.5	4.3	2.2	-	

(4) 事業主の年齢階級、今後の事業展開別事業所の分布状況

総数（各産業全体）を100とした場合の今後の事業展開別の事業所の分布状況をみると、事業に対して積極的な事業所は、「製造業」では5.0%、「卸売業、小売業」では10.7%、「宿泊業、飲食サービス業」では6.8%、「サービス業」では11.4%となった。

(図IV-43, 表IV-12)

注) 「事業に対して積極的」な事業所とは、「事業の拡大・店舗の増設を図りたい」、「事業の共同化・協業化・チェーン組織への加盟を図りたい」、「経営の多角化を図りたい」、「事業の専門化を図りたい」と回答した事業所をいう。

「事業に対して消極的」な事業所とは、「事業の規模を縮小したい」、「転業したい」、「休業したい」、「廃業したい」と回答した事業所をいう。

「その他」の事業所とは、「特に考えたことはない」、「その他」と回答した事業所をいう。

図IV-43 産業、事業主の年齢階級、今後の事業展開別事業所分布

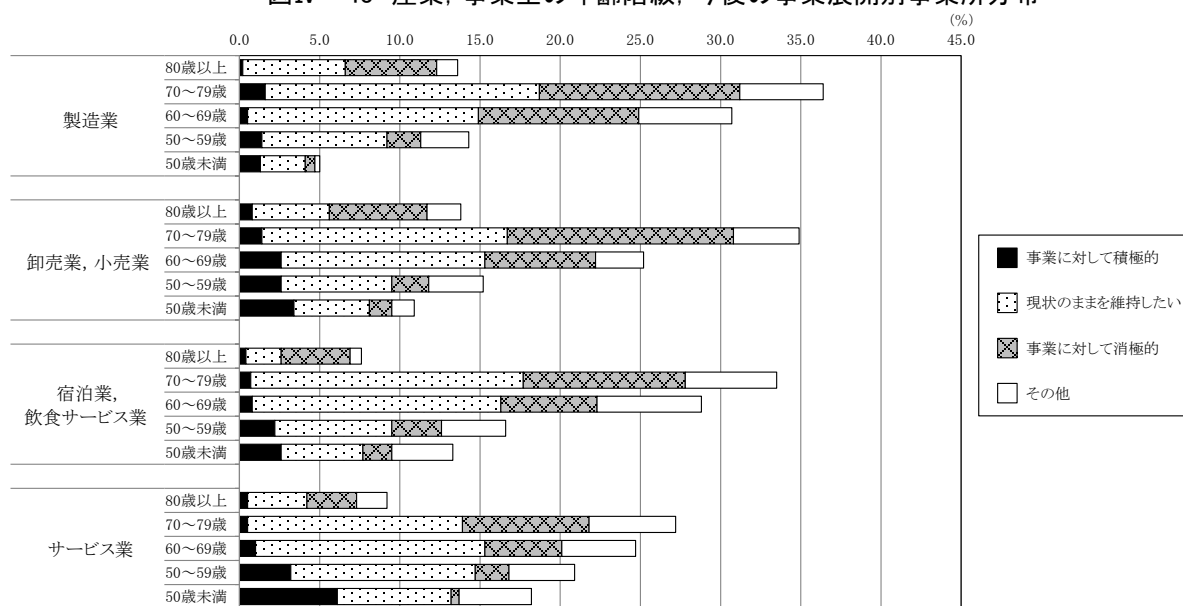

表IV-12 産業、事業主の年齢階級、今後の事業展開別事業所分布

(%)

産業、事業主の年齢階級		総数	事業に対して積極的	現状のままを維持したい	事業に対して消極的	その他
製造業	年齢階級計	100.0	5.0	48.4	30.9	15.7
	50歳未満	5.0	1.3	2.8	0.6	0.3
	50~59歳	14.4	1.4	7.8	2.1	3.0
	60~69歳	30.8	0.5	14.4	10.0	5.8
	70~79歳	36.3	1.6	17.1	12.5	5.2
	80歳以上	13.6	0.2	6.4	5.7	1.3
卸売業、小売業	年齢階級計	100.0	10.7	44.4	30.8	13.9
	50歳未満	10.8	3.4	4.7	1.4	1.4
	50~59歳	15.2	2.6	6.9	2.3	3.4
	60~69歳	25.2	2.6	12.7	6.9	3.0
	70~79歳	34.9	1.4	15.3	14.1	4.1
	80歳以上	13.9	0.8	4.8	6.1	2.1
宿泊業、飲食サービス業	年齢階級計	100.0	6.8	47.3	25.1	20.9
	50歳未満	13.5	2.6	5.1	1.8	3.8
	50~59歳	16.6	2.2	7.3	3.1	4.0
	60~69歳	28.8	0.8	15.5	6.0	6.5
	70~79歳	33.4	0.7	17.0	10.1	5.7
	80歳以上	7.6	0.4	2.2	4.3	0.7
サービス業	年齢階級計	100.0	11.4	50.0	18.4	20.4
	50歳未満	18.4	6.1	7.1	0.5	4.5
	50~59歳	20.7	3.2	11.5	2.1	4.1
	60~69歳	24.6	1.0	14.3	4.8	4.6
	70~79歳	27.1	0.5	13.4	7.9	5.4
	80歳以上	9.2	0.5	3.7	3.1	1.9

事業に対して積極的な事業所の割合を事業主の年齢階級別にみると、「製造業」、「卸売業、小売業」、「宿泊業、飲食サービス業」及び「サービス業」の全ての産業で、50歳未満が最も高くなっており、その割合は、「サービス業」が最も高く33.2%、次いで「卸売業、小売業」が31.5%、「製造業」が26.0%となった一方、「宿泊業、飲食サービス業」では19.3%と、他の産業と比較して低い割合となった。

(図IV-44, 表IV-13)

図IV-44 産業、事業主の年齢階級、今後の事業展開別事業所の割合

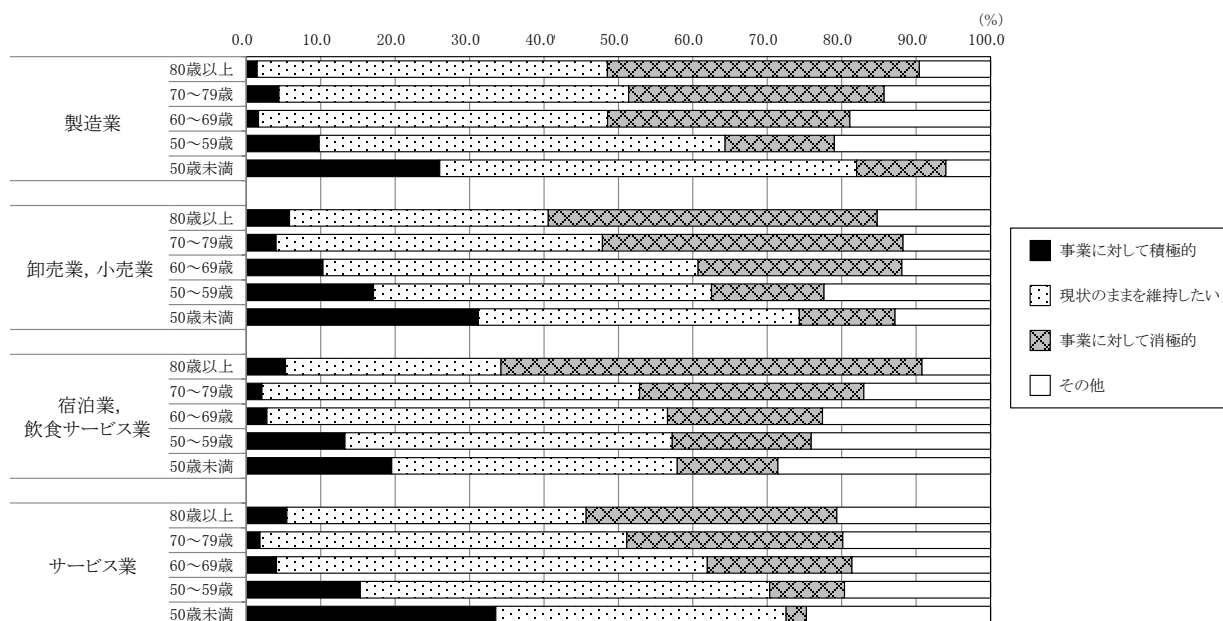

表IV-13 産業、事業主の年齢階級、今後の事業展開別事業所の割合

(%)

産業、事業主の年齢階級		総数	事業に対して積極的	現状のままを維持したい	事業に対して消極的	その他
製造業	年齢階級計	100.0	5.0	48.4	30.9	15.7
	50歳未満	100.0	26.0	56.0	12.0	6.0
	50~59歳	100.0	9.7	54.2	14.6	20.8
	60~69歳	100.0	1.6	46.8	32.5	18.8
	70~79歳	100.0	4.4	47.1	34.4	14.3
	80歳以上	100.0	1.5	47.1	41.9	9.6
卸売業, 小売業	年齢階級計	100.0	10.7	44.4	30.8	13.9
	50歳未満	100.0	31.5	43.5	13.0	13.0
	50~59歳	100.0	17.1	45.4	15.1	22.4
	60~69歳	100.0	10.3	50.4	27.4	11.9
	70~79歳	100.0	4.0	43.8	40.4	11.7
	80歳以上	100.0	5.8	34.5	43.9	15.1
宿泊業, 飲食サービス業	年齢階級計	100.0	6.8	47.3	25.1	20.9
	50歳未満	100.0	19.3	37.8	13.3	28.1
	50~59歳	100.0	13.3	44.0	18.7	24.1
	60~69歳	100.0	2.8	53.8	20.8	22.6
	70~79歳	100.0	2.1	50.9	30.2	17.1
	80歳以上	100.0	5.3	28.9	56.6	9.2
サービス業	年齢階級計	100.0	11.4	50.0	18.4	20.4
	50歳未満	100.0	33.2	38.6	2.7	24.5
	50~59歳	100.0	15.5	55.6	10.1	19.8
	60~69歳	100.0	4.1	58.1	19.5	18.7
	70~79歳	100.0	1.8	49.4	29.2	19.9
	80歳以上	100.0	5.4	40.2	33.7	20.7

統 計 表

統計表利用上の注意

- 1 項目別数値は、四捨五入されているので、総数と内訳の計とは必ずしも一致しない。
- 2 対前年比及び構成比は、表章単位の数値から算出している。
- 3 該当のないもの、分母が「0」で計算できないものは「－」、四捨五入により表章単位未満となった場合は「0」、「0.0」、「0.00」で表章している。
- 4 営業利益には、家族従業員の給与が含まれている。
- 5 取引に係る消費税の取扱いは、税込経理方式によっている。
- 6 表中で使用している産業特殊中分類は、日本標準産業分類の中分類を「産業特殊中分類一覧」に示すとおり区分し、作成したものである。

第 1 表 産業大分類,
Table 1 Operational Status by Major Group

平成30年 2018

産業大分類 年 Major groups of industries Year	集計事業所数 Number of establishments tabulated	売上高 Sales (1)	売上原価 Cost of sales (3)+(4)-(5)			売上総利益 Gross profit (1)-(2)	営業費 Total operating expenses (8)+(12)				
			期首棚卸高 Initial inventories (3)	仕入高 Purchases (4)	期末棚卸高 Final inventories (5)		給料賃金 Salaries and wages (8)	常用雇員者 Regular employees (9)			
製 造 業 Actual figures											
平成 25 年 2013	666	9,455	3,106	625	3,110	630	6,350	4,051	826	802	
26 2014	507	9,806	3,338	651	3,301	614	6,468	4,361	834	816	
27 2015	542	9,994	3,197	599	3,150	552	6,797	4,231	898	866	
28 2016	630	10,461	3,812	736	3,819	742	6,648	4,272	938	921	
29 2017	518	9,345	2,896	597	2,859	561	6,449	4,156	863	843	
30 2018	494	9,792	3,107	580	3,090	564	6,685	4,183	913	876	
対前年比 (%) Change over the previous year in %											
平成 26 年 2014	-	3.7	7.5	4.2	6.1	-2.5	1.9	7.7	1.0	1.7	
27 2015	-	1.9	-4.2	-8.0	-4.6	-10.1	5.1	-3.0	7.7	6.1	
28 2016	-	4.7	19.2	22.9	21.2	34.4	-2.2	1.0	4.5	6.4	
29 2017	-	-10.7	-24.0	-18.9	-25.1	-24.4	-3.0	-2.7	-8.0	-8.5	
30 2018	-	4.8	7.3	-2.8	8.1	0.5	3.7	0.6	5.8	3.9	
構 成 比 (%) Percentage											
平成 25 年 2013	-	100.0	32.9	6.6	32.9	6.7	67.2	42.8	8.7	8.5	
26 2014	-	100.0	34.0	6.6	33.7	6.3	66.0	44.5	8.5	8.3	
27 2015	-	100.0	32.0	6.0	31.5	5.5	68.0	42.3	9.0	8.7	
28 2016	-	100.0	36.4	7.0	36.5	7.1	63.6	40.8	9.0	8.8	
29 2017	-	100.0	31.0	6.4	30.6	6.0	69.0	44.5	9.2	9.0	
30 2018	-	100.0	31.7	5.9	31.6	5.8	68.3	42.7	9.3	8.9	
卸売業、小売業 Actual figures											
平成 25 年 2013	1,235	17,202	11,558	2,070	11,527	2,040	5,643	4,137	975	953	
26 2014	1,275	16,203	10,882	2,322	10,805	2,245	5,321	3,728	856	844	
27 2015	1,268	15,650	10,442	2,135	10,383	2,076	5,209	3,627	702	679	
28 2016	1,267	14,895	9,892	1,755	9,868	1,730	5,003	3,517	754	739	
29 2017	1,305	16,296	10,880	2,072	10,794	1,987	5,417	3,863	882	861	
30 2018	1,287	14,478	9,457	2,079	9,425	2,047	5,021	3,494	680	665	
対前年比 (%) Change over the previous year in %											
平成 26 年 2014	-	-5.8	-5.8	12.2	-6.3	10.0	-5.7	-9.9	-12.2	-11.4	
27 2015	-	-3.4	-4.0	-8.1	-3.9	-7.5	-2.1	-2.7	-18.0	-19.5	
28 2016	-	-4.8	-5.3	-17.8	-5.0	-16.7	-4.0	-3.0	7.4	8.8	
29 2017	-	9.4	10.0	18.1	9.4	14.9	8.3	9.8	17.0	16.5	
30 2018	-	-11.2	-13.1	0.3	-12.7	3.0	-7.3	-9.6	-22.9	-22.8	
構 成 比 (%) Percentage											
平成 25 年 2013	-	100.0	67.2	12.0	67.0	11.9	32.8	24.0	5.7	5.5	
26 2014	-	100.0	67.2	14.3	66.7	13.9	32.8	23.0	5.3	5.2	
27 2015	-	100.0	66.7	13.6	66.3	13.3	33.3	23.2	4.5	4.3	
28 2016	-	100.0	66.4	11.8	66.3	11.6	33.6	23.6	5.1	5.0	
29 2017	-	100.0	66.8	12.7	66.2	12.2	33.2	23.7	5.4	5.3	
30 2018	-	100.0	65.3	14.4	65.1	14.1	34.7	24.1	4.7	4.6	
宿泊業、飲食サービス業 Actual figures											
平成 25 年 2013	751	8,666	3,606	126	3,604	124	5,061	3,712	861	837	
26 2014	789	8,602	3,598	213	3,593	208	5,004	3,635	767	750	
27 2015	819	9,457	4,013	133	4,009	130	5,444	4,001	928	892	
28 2016	748	8,532	3,535	116	3,535	115	4,997	3,700	873	842	
29 2017	834	9,405	3,936	189	3,941	193	5,469	3,967	928	897	
30 2018	831	8,781	3,685	155	3,688	157	5,096	3,657	763	736	
対前年比 (%) Change over the previous year in %											
平成 26 年 2014	-	-0.7	-0.2	69.0	-0.3	67.7	-1.1	-2.1	-10.9	-10.4	
27 2015	-	9.9	11.5	-37.6	11.6	-37.5	8.8	10.1	21.0	18.9	
28 2016	-	-9.8	-11.9	-12.8	-11.8	-11.5	-8.2	-7.5	-5.9	-5.6	
29 2017	-	10.2	11.3	62.9	11.5	67.8	9.4	7.2	6.3	6.5	
30 2018	-	-6.6	-6.4	-18.0	-6.4	-18.7	-6.8	-7.8	-17.8	-17.9	
構 成 比 (%) Percentage											
平成 25 年 2013	-	100.0	41.6	1.5	41.6	1.4	58.4	42.8	9.9	9.7	
26 2014	-	100.0	41.8	2.5	41.8	2.4	58.2	42.3	8.9	8.7	
27 2015	-	100.0	42.4	1.4	42.4	1.4	57.6	42.3	9.8	9.4	
28 2016	-	100.0	41.4	1.4	41.4	1.3	58.6	43.4	10.2	9.9	
29 2017	-	100.0	41.9	2.0	41.9	2.1	58.1	42.2	9.9	9.5	
30 2018	-	100.0	42.0	1.8	42.0	1.8	58.0	41.6	8.7	8.4	
サ ー ビ ス 業 Actual figures											
平成 25 年 2013	940	4,712	732	143	737	147	3,980	2,485	605	599	
26 2014	1,027	5,353	1,008	122	1,013	127	4,345	2,731	654	647	
27 2015	961	4,888	756	132	755	132	4,132	2,620	629	619	
28 2016	970	5,063	979	181	974	176	4,084	2,551	551	545	
29 2017	977	4,932	795	135	798	137	4,137	2,570	513	496	
30 2018	997	5,133	824	129	816	121	4,309	2,759	574	562	
対前年比 (%) Change over the previous year in %											
平成 26 年 2014	-	13.6	37.7	-14.7	37.4	-13.6	9.2	9.9	8.1	8.0	
27 2015	-	-8.7	-25.0	8.2	-25.5	3.9	-4.9	-4.1	-3.8	-4.3	
28 2016	-	3.6	29.5	37.1	29.0	33.3	-1.2	-2.6	-12.4	-12.0	
29 2017	-	-2.6	-18.8	-25.4	-18.1	-22.2	1.3	0.7	-6.9	-9.0	
30 2018	-	4.1	3.6	-4.4	2.3	-11.7	4.2	7.4	11.9	13.3	
構 成 比 (%) Percentage											
平成 25 年 2013	-	100.0	15.5	3.0	15.6	3.1	84.5	52.7	12.8	12.7	
26 2014	-	100.0	18.8	2.3	18.9	2.4	81.2	51.0	12.2	12.1	
27 2015	-	100.0	15.5	2.7	15.4	2.7	84.5	53.6	12.9	12.7	
28 2016	-	100.0	19.3	3.6	19.2	3.5	80.7	50.4	10.9	10.8	
29 2017	-	100.0	16.1	2.7	16.2	2.8	83.9	52.1	10.4	10.1	
30 2018	-	100.0	16.1	2.5	15.9	2.4	83.9	53.8	11.2	10.9	

年別営業状況
of Industries and Year

											事業所当たり 単位 千円	Per establishment In thousand yen
											営業利益	
営業経費											Net operating profit	
うち パート・ アルバイト Of which, Part-timers/ arubaito (10)	臨時雇用者 Temporary employees (11)	営業 expenses (12)	うち 租税公課 Of which, Taxes and other public imposts (13)	うち 損害保険料 Of which, Damage insurance premium (14)	うち 減価償却費 Of which, Depreciation (15)	うち 福利厚生費 Of which, Welfare cost (16)	うち 外注工賃 Of which, Cost of subcont- racted work (17)	うち 利子割引料 Of which, Interest and discount expenses (18)	うち 地代家賃 Of which, Rents for land and dwellings (19)	うち 賃借料 Of which, Rents (20)	Net operating profit (6)-(7) (21)	
219	23	3,226	207	84	292	57	665	73	276	53	2,298	
256	19	3,526	226	102	302	51	830	66	280	53	2,107	
225	32	3,333	271	135	328	67	491	64	291	47	2,566	
204	17	3,334	231	110	295	61	581	72	263	38	2,376	
211	19	3,293	247	111	250	71	683	41	292	48	2,294	
180	38	3,270	249	102	272	52	666	56	230	47	2,502	
16.9	-17.4	9.3	9.2	21.4	3.4	-10.5	24.8	-9.6	1.4	0.0	-8.3	
-12.1	68.4	-5.5	19.9	32.4	8.6	31.4	-40.8	-3.0	3.9	-11.3	21.8	
-9.3	-46.9	0.0	-14.8	-18.5	-10.1	-9.0	18.3	12.5	-9.6	-19.1	-7.4	
3.4	11.8	-1.2	6.9	0.9	-15.3	16.4	17.6	-43.1	11.0	26.3	-3.5	
-14.7	100.0	-0.7	0.8	-8.1	8.8	-26.8	-2.5	36.6	-21.2	-2.1	9.1	
2.3	0.2	34.1	2.2	0.9	3.1	0.6	7.0	0.8	2.9	0.6	24.3	
2.6	0.2	36.0	2.3	1.0	3.1	0.5	8.5	0.7	2.9	0.5	21.5	
2.3	0.3	33.4	2.7	1.4	3.3	0.7	4.9	0.6	2.9	0.5	25.7	
2.0	0.2	31.9	2.2	1.1	2.8	0.6	5.6	0.7	2.5	0.4	22.7	
2.3	0.2	35.2	2.6	1.2	2.7	0.8	7.3	0.4	3.1	0.5	24.5	
1.8	0.4	33.4	2.5	1.0	2.8	0.5	6.8	0.6	2.3	0.5	25.6	
449	22	3,162	197	102	263	48	104	53	388	50	1,506	
383	12	2,872	182	98	246	49	141	47	380	49	1,593	
320	22	2,926	226	97	254	34	99	44	346	40	1,581	
340	15	2,763	214	94	234	34	82	52	336	41	1,486	
410	21	2,981	247	89	253	40	132	46	378	37	1,554	
338	15	2,813	199	95	216	30	171	45	402	56	1,527	
-14.7	-45.5	-9.2	-7.6	-3.9	-6.5	2.1	35.6	-11.3	-2.1	-2.0	5.8	
-16.4	83.3	1.9	24.2	-1.0	3.3	-30.6	-29.8	-6.4	-8.9	-18.4	-0.8	
6.3	-31.8	-5.6	-5.3	-3.1	-7.9	0.0	-17.2	18.2	-2.9	2.5	-6.0	
20.6	40.0	7.9	15.4	-5.3	8.1	17.6	61.0	-11.5	12.5	-9.8	4.6	
-17.6	-28.6	-5.6	-19.4	6.7	-14.6	-25.0	29.5	-2.2	6.3	51.4	-1.7	
2.6	0.1	18.4	1.1	0.6	1.5	0.3	0.6	0.3	2.3	0.3	8.8	
2.4	0.1	17.7	1.1	0.6	1.5	0.3	0.9	0.3	2.3	0.3	9.8	
2.0	0.1	18.7	1.4	0.6	1.6	0.2	0.6	0.3	2.2	0.3	10.1	
2.3	0.1	18.5	1.4	0.6	1.6	0.2	0.6	0.3	2.3	0.3	10.0	
2.5	0.1	18.3	1.5	0.5	1.6	0.2	0.8	0.3	2.3	0.2	9.5	
2.3	0.1	19.4	1.4	0.7	1.5	0.2	1.2	0.3	2.8	0.4	10.5	
464	23	2,852	147	70	276	32	11	47	582	66	1,348	
473	18	2,868	157	72	263	30	18	47	583	55	1,368	
556	36	3,073	176	72	306	31	7	44	667	56	1,443	
472	31	2,828	192	64	256	34	15	42	585	59	1,296	
550	31	3,039	201	76	295	41	23	31	570	74	1,502	
431	28	2,893	167	70	259	30	18	43	667	55	1,439	
1.9	-21.7	0.6	6.8	2.9	-4.7	-6.3	63.6	0.0	0.2	-16.7	1.5	
17.5	100.0	7.1	12.1	0.0	16.3	3.3	-61.1	-6.4	14.4	1.8	5.5	
-15.1	-13.9	-8.0	9.1	-11.1	-16.3	9.7	114.3	-4.5	-12.3	5.4	-10.2	
16.5	0.0	7.5	4.7	18.8	15.2	20.6	53.3	-26.2	-2.6	25.4	15.9	
-21.6	-9.7	-4.8	-16.9	-7.9	-12.2	-26.8	-21.7	38.7	17.0	-25.7	-4.2	
5.4	0.3	32.9	1.7	0.8	3.2	0.4	0.1	0.5	6.7	0.8	15.6	
5.5	0.2	33.3	1.8	0.8	3.1	0.3	0.2	0.5	6.8	0.6	15.9	
5.9	0.4	32.5	1.9	0.8	3.2	0.3	0.1	0.5	7.1	0.6	15.3	
5.5	0.4	33.1	2.3	0.8	3.0	0.4	0.2	0.5	6.9	0.7	15.2	
5.8	0.3	32.3	2.1	0.8	3.1	0.4	0.2	0.3	6.1	0.8	16.0	
4.9	0.3	32.9	1.9	0.8	2.9	0.3	0.2	0.5	7.6	0.6	16.4	
149	6	1,880	113	52	195	36	42	19	391	19	1,495	
158	7	2,077	116	49	174	32	104	18	427	21	1,614	
141	10	1,992	135	57	197	33	91	25	424	19	1,512	
111	6	2,000	116	52	185	31	81	18	450	23	1,533	
110	17	2,057	118	50	188	25	76	25	441	28	1,567	
162	11	2,186	120	54	203	29	57	16	492	39	1,549	
6.0	16.7	10.5	2.7	-5.8	-10.8	-11.1	147.6	-5.3	9.2	10.5	8.0	
-10.8	42.9	-4.1	16.4	16.3	13.2	3.1	-12.5	38.9	-0.7	-9.5	-6.3	
-21.3	-40.0	0.4	-14.1	-8.8	-6.1	-6.1	-11.0	-28.0	6.1	21.1	1.4	
-0.9	183.3	2.9	1.7	-3.8	1.6	-19.4	-6.2	38.9	-2.0	21.7	2.2	
47.3	-35.3	6.3	1.7	8.0	8.0	16.0	-25.0	-36.0	11.6	39.3	-1.1	
3.2	0.1	39.9	2.4	1.1	4.1	0.8	0.9	0.4	8.3	0.4	31.7	
3.0	0.1	38.8	2.2	0.9	3.3	0.6	1.9	0.3	8.0	0.4	30.2	
2.9	0.2	40.8	2.8	1.2	4.0	0.7	1.9	0.5	8.7	0.4	30.9	
2.2	0.1	39.5	2.3	1.0	3.7	0.6	1.6	0.4	8.9	0.5	30.3	
2.2	0.3	41.7	2.4	1.0	3.8	0.5	1.5	0.5	8.9	0.6	31.8	
3.2	0.2	42.6	2.3	1.1	4.0	0.6	1.1	0.3	9.6	0.8	30.2	

第 1 表 産業大分類,

Table 1 Operational Status by Major Group

平成30年 2018

産業大分類 年 Major groups of industries Year	棚卸高増減 Change in inventories (5)-(3) (22)	設備投資 Investment in plant and machinery					従業者数 Number of persons engaged	
		建物・建物 付属設備 Buildings and appurtenances (24)	車両・機械・ 工具・器具・ 備品 Vehicles, machinery, tools, equipment and fittings (25)	土地購入 Land purchased (26)	土地の整備 Land development (27)	うち 家族従業者 Of which, Family workers (29)		
								(23)
製 造 業 Manufacturing								
実 数 Actual figures								
平成 25 年 2013	4	423	134	254	35	-	2.50	0.82
26 年 2014	-37	273	34	203	31	5	2.46	0.74
27 年 2015	-47	332	54	278	-	-	2.58	0.79
28 年 2016	6	269	29	183	56	1	2.56	0.81
29 年 2017	-37	267	38	228	-	-	2.37	0.70
30 年 2018	-16	404	33	362	8	1	2.28	0.63
対前年比 (%) Change over the previous year in %								
平成 26 年 2014	-	-	-	-	-	-	-	-
27 年 2015	-	-	-	-	-	-	-	-
28 年 2016	-	-	-	-	-	-	-	-
29 年 2017	-	-	-	-	-	-	-	-
30 年 2018	-	-	-	-	-	-	-	-
構 成 比 (%) Percentage								
平成 25 年 2013	0.0	4.5	1.4	2.7	0.4	-	-	-
26 年 2014	-0.4	2.8	0.3	2.1	0.3	0.1	-	-
27 年 2015	-0.5	3.3	0.5	2.8	-	-	-	-
28 年 2016	0.1	2.6	0.3	1.7	0.5	0.0	-	-
29 年 2017	-0.4	2.9	0.4	2.4	-	-	-	-
30 年 2018	-0.2	4.1	0.3	3.7	0.1	0.0	-	-
卸売業、小売業 Wholesale and retail trade								
実 数 Actual figures								
平成 25 年 2013	-31	340	158	160	21	1	2.94	0.82
26 年 2014	-77	382	180	162	35	5	2.65	0.78
27 年 2015	-59	230	68	124	35	4	2.49	0.73
28 年 2016	-25	210	60	102	48	1	2.54	0.73
29 年 2017	-85	199	89	105	5	0	2.57	0.68
30 年 2018	-32	188	73	106	8	0	2.41	0.67
対前年比 (%) Change over the previous year in %								
平成 26 年 2014	-	-	-	-	-	-	-	-
27 年 2015	-	-	-	-	-	-	-	-
28 年 2016	-	-	-	-	-	-	-	-
29 年 2017	-	-	-	-	-	-	-	-
30 年 2018	-	-	-	-	-	-	-	-
構 成 比 (%) Percentage								
平成 25 年 2013	-0.2	2.0	0.9	0.9	0.1	0.0	-	-
26 年 2014	-0.5	2.4	1.1	1.0	0.2	0.0	-	-
27 年 2015	-0.4	1.5	0.4	0.8	0.2	0.0	-	-
28 年 2016	-0.2	1.4	0.4	0.7	0.3	0.0	-	-
29 年 2017	-0.5	1.2	0.5	0.6	0.0	0.0	-	-
30 年 2018	-0.2	1.3	0.5	0.7	0.1	0.0	-	-
宿泊業、飲食サービス業 Accommodations and food services								
実 数 Actual figures								
平成 25 年 2013	-2	220	104	99	17	0	3.01	0.81
26 年 2014	-5	283	146	109	24	4	2.97	0.79
27 年 2015	-3	226	99	116	10	1	3.05	0.75
28 年 2016	-0	209	78	103	27	1	2.94	0.71
29 年 2017	4	306	155	132	18	-	3.20	0.76
30 年 2018	2	258	60	126	66	6	2.75	0.69
対前年比 (%) Change over the previous year in %								
平成 26 年 2014	-	-	-	-	-	-	-	-
27 年 2015	-	-	-	-	-	-	-	-
28 年 2016	-	-	-	-	-	-	-	-
29 年 2017	-	-	-	-	-	-	-	-
30 年 2018	-	-	-	-	-	-	-	-
構 成 比 (%) Percentage								
平成 25 年 2013	-0.0	2.5	1.2	1.1	0.2	0.0	-	-
26 年 2014	-0.1	3.3	1.7	1.3	0.3	0.0	-	-
27 年 2015	-0.0	2.4	1.0	1.2	0.1	0.0	-	-
28 年 2016	-0.0	2.4	0.9	1.2	0.3	0.0	-	-
29 年 2017	0.0	3.3	1.6	1.4	0.2	-	-	-
30 年 2018	0.0	2.9	0.7	1.4	0.8	0.1	-	-
サ ー ビ ス 業 Services								
実 数 Actual figures								
平成 25 年 2013	5	312	155	110	46	1	1.98	0.53
26 年 2014	5	166	53	85	23	6	1.93	0.49
27 年 2015	-0	183	86	90	6	0	1.99	0.49
28 年 2016	-5	178	78	83	15	2	1.87	0.47
29 年 2017	2	179	80	78	21	0	1.87	0.46
30 年 2018	-8	265	103	122	37	2	1.86	0.43
対前年比 (%) Change over the previous year in %								
平成 26 年 2014	-	-	-	-	-	-	-	-
27 年 2015	-	-	-	-	-	-	-	-
28 年 2016	-	-	-	-	-	-	-	-
29 年 2017	-	-	-	-	-	-	-	-
30 年 2018	-	-	-	-	-	-	-	-
構 成 比 (%) Percentage								
平成 25 年 2013	0.1	6.6	3.3	2.3	1.0	0.0	-	-
26 年 2014	0.1	3.1	1.0	1.6	0.4	0.1	-	-
27 年 2015	-0.0	3.7	1.8	1.8	0.1	0.0	-	-
28 年 2016	-0.1	3.5	1.5	1.6	0.3	0.0	-	-
29 年 2017	0.0	3.6	1.6	1.6	0.4	0.0	-	-
30 年 2018	-0.2	5.2	2.0	2.4	0.7	0.0	-	-

第2表 産業大分類，年別営業上の
Table 2 Assets and Liabilities for Businesses by Major

平成30年 2018

産業大分類 年 Major groups of industries Year	集計事業所数 Number of establishments tabulated	資産					
		現金 Cash (2)	預金 Deposits (3)	受取手形 Bills receivable (4)	売掛金 Accounts receivable (5)	棚卸資産 Inventory assets (6)	
製造業 Manufacturing							
実数 Actual figures							
平成 25 年 2013	646	4,239	334	2,369	213	552	648
26 2014	490	3,764	393	1,640	202	622	631
27 2015	530	4,050	428	2,209	149	506	627
28 2016	622	4,077	376	2,092	177	654	687
29 2017	515	3,907	535	1,992	107	539	566
30 2018	489	3,542	314	1,871	203	564	562
対前年比 (%) Change over the previous year in %							
平成 26 年 2014	-	-11.2	17.7	-30.8	-5.2	12.7	-2.6
27 2015	-	7.6	8.9	34.7	-26.2	-18.6	-0.6
28 2016	-	0.7	-12.1	-5.3	18.8	29.2	9.6
29 2017	-	-4.2	42.3	-4.8	-39.5	-17.6	-17.6
30 2018	-	-9.3	-41.3	-6.1	89.7	4.6	-0.7
構成比 (%) Percentage							
平成 25 年 2013	-	100.0	7.9	55.9	5.0	13.0	15.3
26 2014	-	100.0	10.4	43.6	5.4	16.5	16.8
27 2015	-	100.0	10.6	54.5	3.7	12.5	15.5
28 2016	-	100.0	9.2	51.3	4.3	16.0	16.9
29 2017	-	100.0	13.7	51.0	2.7	13.8	14.5
30 2018	-	100.0	8.9	52.8	5.7	15.9	15.9
卸売業、小売業 Wholesale and retail trade							
実数 Actual figures							
平成 25 年 2013	1,214	5,738	467	2,258	62	739	2,051
26 2014	1,265	5,748	585	2,178	23	621	2,199
27 2015	1,260	5,282	456	1,877	30	606	2,104
28 2016	1,250	4,833	449	2,029	8	486	1,675
29 2017	1,295	5,319	529	2,034	62	614	1,970
30 2018	1,275	5,044	431	1,966	18	496	2,036
対前年比 (%) Change over the previous year in %							
平成 26 年 2014	-	0.2	25.3	-3.5	-62.9	-16.0	7.2
27 2015	-	-8.1	-22.1	-13.8	30.4	-2.4	-4.3
28 2016	-	-8.5	-1.5	8.1	-73.3	-19.8	-20.4
29 2017	-	10.1	17.8	0.2	675.0	26.3	17.6
30 2018	-	-5.2	-18.5	-3.3	-71.0	-19.2	3.4
構成比 (%) Percentage							
平成 25 年 2013	-	100.0	8.1	39.4	1.1	12.9	35.7
26 2014	-	100.0	10.2	37.9	0.4	10.8	38.3
27 2015	-	100.0	8.6	35.5	0.6	11.5	39.8
28 2016	-	100.0	9.3	42.0	0.2	10.1	34.7
29 2017	-	100.0	9.9	38.2	1.2	11.5	37.0
30 2018	-	100.0	8.5	39.0	0.4	9.8	40.4
宿泊業、飲食サービス業 Accommodations and food services							
実数 Actual figures							
平成 25 年 2013	739	1,474	246	1,018	2	42	124
26 2014	774	1,960	345	1,374	0	20	179
27 2015	801	1,744	395	1,165	-	34	130
28 2016	742	1,616	344	1,112	-	29	110
29 2017	816	2,168	427	1,469	-	24	198
30 2018	817	1,886	332	1,305	-	33	151
対前年比 (%) Change over the previous year in %							
平成 26 年 2014	-	33.0	40.2	35.0	-100.0	-52.4	44.4
27 2015	-	-11.0	14.5	-15.2	-	70.0	-27.4
28 2016	-	-7.3	-12.9	-4.5	-	-14.7	-15.4
29 2017	-	34.2	34.1	32.1	-	-17.2	80.0
30 2018	-	-13.0	-22.2	-11.2	-	37.5	-23.7
構成比 (%) Percentage							
平成 25 年 2013	-	100.0	16.7	69.1	0.1	2.8	8.4
26 2014	-	100.0	17.6	70.1	0.0	1.0	9.1
27 2015	-	100.0	22.6	66.8	-	1.9	7.5
28 2016	-	100.0	21.3	68.8	-	1.8	6.8
29 2017	-	100.0	19.7	67.8	-	1.1	9.1
30 2018	-	100.0	17.6	69.2	-	1.7	8.0
サービス業 Services							
実数 Actual figures							
平成 25 年 2013	922	1,920	244	1,444	1	30	150
26 2014	1,001	1,831	257	1,339	12	38	128
27 2015	949	1,970	255	1,463	3	60	132
28 2016	954	1,758	260	1,215	6	56	176
29 2017	963	1,739	302	1,238	0	35	138
30 2018	987	1,780	249	1,318	12	33	118
対前年比 (%) Change over the previous year in %							
平成 26 年 2014	-	-4.6	5.3	-7.3	-	26.7	-14.7
27 2015	-	7.6	-0.8	9.3	-75.0	57.9	3.1
28 2016	-	-10.8	2.0	-17.0	100.0	-6.7	33.3
29 2017	-	-1.1	16.2	1.9	-100.0	-37.5	-21.6
30 2018	-	2.4	-17.5	6.5	-	-5.7	-14.5
構成比 (%) Percentage							
平成 25 年 2013	-	100.0	12.7	75.2	0.1	1.6	7.8
26 2014	-	100.0	14.0	73.1	0.7	2.1	7.0
27 2015	-	100.0	12.9	74.3	0.2	3.0	6.7
28 2016	-	100.0	14.8	69.1	0.3	3.2	10.0
29 2017	-	100.0	17.4	71.2	0.0	2.0	7.9
30 2018	-	100.0	14.0	74.0	0.7	1.9	6.6

注) 営業上の資産・負債額は、12月末日現在による。

Note: Enter assets and liabilities for business as of December 31.

資産・負債

Group of Industries and Year

事業所当たり Per establishment
単位千円 In thousand yen

			負債							長期借入金	
前払金	貸付金	その他	Total liabilities (11)~(16) (10)	支払手形	買掛金	短期借入金	未払金	前受金	その他	Long-term borrowings (17)	
Prepayments (7)	Loans (8)	Other (9)		Bills payable (11)	Accounts payable (12)	Short-term borrowings (13)	Accrued expenses payable (14)	Advances received (15)	Other (16)		
15	86	22	704	82	242	249	84	36	10	2,113	
9	97	169	928	60	294	431	105	4	35	2,937	
17	20	94	811	47	225	443	87	3	4	1,917	
6	5	79	659	75	253	225	85	10	12	2,695	
11	85	71	568	34	174	208	145	3	5	1,531	
12	4	11	674	67	245	177	173	7	5	1,768	
-40.0	12.8	668.2	31.8	-26.8	21.5	73.1	25.0	-88.9	250.0	39.0	
88.9	-79.4	-44.4	-12.6	-21.7	-23.5	2.8	-17.1	-25.0	-88.6	-34.7	
-64.7	-75.0	-16.0	-18.7	59.6	12.4	-49.2	-2.3	233.3	200.0	40.6	
83.3	-	-10.1	-13.8	-54.7	-31.2	-7.6	70.6	-70.0	-58.3	-43.2	
9.1	-95.3	-84.5	18.7	97.1	40.8	-14.9	19.3	133.3	0.0	15.5	
0.4	2.0	0.5	100.0	11.6	34.4	35.4	11.9	5.1	1.4	-	
0.2	2.6	4.5	100.0	6.5	31.7	46.4	11.3	0.4	3.8	-	
0.4	0.5	2.3	100.0	5.8	27.7	54.6	10.7	0.4	0.5	-	
0.1	0.1	1.9	100.0	11.4	38.4	34.1	12.9	1.5	1.8	-	
0.3	2.2	1.8	100.0	6.0	30.6	36.6	25.5	0.5	0.9	-	
0.3	0.1	0.3	100.0	9.9	36.4	26.3	25.7	1.0	0.7	-	
29	24	108	1,579	151	721	570	94	13	30	2,521	
22	35	86	1,178	98	614	350	68	19	28	1,700	
55	44	109	1,344	125	654	465	78	6	15	1,812	
12	9	165	1,037	65	514	288	76	18	75	2,023	
34	23	52	1,109	123	523	356	86	3	19	1,689	
11	25	60	1,042	55	503	324	126	4	30	1,771	
-24.1	45.8	-20.4	-25.4	-35.1	-14.8	-38.6	-27.7	46.2	-6.7	-32.6	
150.0	25.7	26.7	14.1	27.6	6.5	32.9	14.7	-68.4	-46.4	6.6	
-78.2	-79.5	51.4	-22.8	-48.0	-21.4	-38.1	-2.6	200.0	400.0	11.6	
183.3	155.6	-68.5	6.9	89.2	1.8	23.6	13.2	-83.3	-74.7	-16.5	
-67.6	8.7	15.4	-6.0	-55.3	-3.8	-9.0	46.5	33.3	57.9	4.9	
0.5	0.4	1.9	100.0	9.6	45.7	36.1	6.0	0.8	1.9	-	
0.4	0.6	1.5	100.0	8.3	52.1	29.7	5.8	1.6	2.4	-	
1.0	0.8	2.1	100.0	9.3	48.7	34.6	5.8	0.4	1.1	-	
0.2	0.2	3.4	100.0	6.3	49.6	27.8	7.3	1.7	7.2	-	
0.6	0.4	1.0	100.0	11.1	47.2	32.1	7.8	0.3	1.7	-	
0.2	0.5	1.2	100.0	5.3	48.3	31.1	12.1	0.4	2.9	-	
4	8	31	268	0	102	109	54	0	3	1,794	
7	20	15	361	2	68	179	108	2	3	1,766	
6	3	11	318	4	87	137	74	0	16	1,759	
4	4	13	315	-	67	161	70	0	17	1,670	
5	15	31	289	-	71	96	113	1	8	1,439	
3	17	45	296	1	83	108	91	7	7	1,422	
75.0	150.0	-51.6	34.7	-	-33.3	64.2	100.0	-	0.0	-1.6	
-14.3	-85.0	-26.7	-11.9	100.0	27.9	-23.5	-31.5	-100.0	433.3	-0.4	
-33.3	33.3	18.2	-0.9	-	-23.0	17.5	-5.4	-	6.3	-5.1	
25.0	275.0	138.5	-8.3	-	6.0	-40.4	61.4	-	-52.9	-13.8	
-40.0	13.3	45.2	2.4	-	16.9	12.5	-19.5	600.0	-12.5	-1.2	
0.3	0.5	2.1	100.0	0.0	38.1	40.7	20.1	0.0	1.1	-	
0.4	1.0	0.8	100.0	0.6	18.8	49.6	29.9	0.6	0.8	-	
0.3	0.2	0.6	100.0	1.3	27.4	43.1	23.3	0.0	5.0	-	
0.2	0.2	0.8	100.0	-	21.3	51.1	22.2	0.0	5.4	-	
0.2	0.7	1.4	100.0	-	24.6	33.2	39.1	0.3	2.8	-	
0.2	0.9	2.4	100.0	0.3	28.0	36.5	30.7	2.4	2.4	-	
6	23	23	148	2	29	70	44	0	2	831	
7	9	40	173	0	28	93	47	1	5	978	
3	5	50	147	0	33	53	42	8	11	767	
3	2	39	137	0	32	47	51	0	6	784	
3	5	19	182	2	30	102	45	1	1	755	
3	5	41	150	8	27	61	49	1	4	747	
16.7	-60.9	73.9	16.9	-100.0	-3.4	32.9	6.8	-	150.0	17.7	
-57.1	-44.4	25.0	-15.0	-	17.9	-43.0	-10.6	700.0	120.0	-21.6	
0.0	-60.0	-22.0	-6.8	-	-3.0	-11.3	21.4	-100.0	-45.5	2.2	
0.0	150.0	-51.3	32.8	-	-6.3	117.0	-11.8	-	-83.3	-3.7	
0.0	0.0	115.8	-17.6	300.0	-10.0	-40.2	8.9	0.0	300.0	-1.1	
0.3	1.2	1.2	100.0	1.4	19.6	47.3	29.7	0.0	1.4	-	
0.4	0.5	2.2	100.0	0.0	16.2	53.8	27.2	0.6	2.9	-	
0.2	0.3	2.5	100.0	0.0	22.4	36.1	28.6	5.4	7.5	-	
0.2	0.1	2.2	100.0	0.0	23.4	34.3	37.2	0.0	4.4	-	
0.2	0.3	1.1	100.0	1.1	16.5	56.0	24.7	0.5	0.5	-	
0.2	0.3	2.3	100.0	5.3	18.0	40.7	32.7	0.7	2.7	-	

第3表 産業特殊中分類，事業主の年齢階級，事業所の開設時期，チェーン組織への加盟の有無，パーソナルコンピュータの

Table 3 Distribution of Establishments by Special Intermediate Group of Industries, Age Group of Business Form of Land and Building Ownership by Business, Tax Return Type, Affiliation or Otherwise with a

平成30年 2018

事業主の年齢階級 事業所の開設時期 現在の事業開始時期 営業用土地・建物の所有形態 納税申告の形態 チェーン組織への加盟の有無 パーソナルコンピュータの使用の有無	製 造 業			
	1 食料品・飲料・たばこ・ 飼料製造業 Manufacture of food, beverages, tobacco and feed	2 繊維工業，皮革製品 製造業 Manufacture of textile mill products, and manufacture of leather products	3 木材・木製品製造業 Manufacture of lumber and wood products, including furniture and fixtures	製造業 Manufacturing
事業主の年齢階級 Age groups of business proprietors	1,000	133	166	130
30歳未満 ~29	-	-	-	-
30～39歳 30～39	4	-	3	-
40～49歳 40～49	46	9	4	1
50～59歳 50～59	144	17	10	20
60～69歳 60～69	308	59	49	46
70～79歳 70～79	363	28	74	37
80歳以上 80～	136	19	26	24
事業所の開設時期 When establishments opened	1,000	133	166	130
昭和29年以前 ~1954	247	81	41	30
昭和30～39年 1955～1964	136	19	23	18
昭和40～49年 1965～1974	193	9	38	25
昭和50～59年 1975～1984	159	6	27	15
昭和60～平成6年 1985～1994	122	6	13	28
平成7～11年 1995～1999	43	4	6	4
平成12～16年 2000～2004	36	3	6	8
平成17年以降 2005～	62	4	14	2
現在の事業開始時期 When current businesses commenced	1,000	133	166	130
昭和29年以前 ~1954	261	54	47	42
昭和30～39年 1955～1964	130	14	24	17
昭和40～49年 1965～1974	236	36	39	31
昭和50～59年 1975～1984	174	19	28	18
昭和60～平成6年 1985～1994	111	4	14	13
平成7～11年 1995～1999	22	3	1	-
平成12～16年 2000～2004	19	-	3	7
平成17年以降 2005～	48	3	12	1
営業用土地・建物の所有形態 Form of land and building ownership by business	1,000	133	166	130
土地・建物ともに自己所有 (a)	769	112	134	105
土地は自己所有，建物は借用 (b)	8	5	1	2
土地は借用，建物は自己所有 (c)	77	8	16	6
土地・建物ともに借用 (d)	147	8	15	17
納税申告の形態 Tax return type	1,000	133	166	130
青色申告 Blue return report	772	106	129	96
白色申告 White return report	228	27	38	34
チェーン組織への加盟の有無 Affiliation or otherwise with a chain organization	1,000	133	166	130
加盟している Affiliated	-	-	-	-
加盟していない Not affiliated	1,000	133	166	130
チェーン組織へ加盟の予定がある Planning to become affiliated with a chain organization	4	-	-	4
パーソナルコンピュータの使用の有無 Personal computer use	1,000	133	166	130
事業で使用している Use for business	427	47	66	51
インターネットに接続している (e)	374	47	54	42
インターネットに接続していない (f)	53	-	12	9
インターネットへの接続を考えている (g)	1	-	-	-
事業で使用していない Not using for business	573	86	100	79
今後利用を考えている Considering use in future	33	7	6	5

- (a) Own both land and buildings
(b) Own land, and rent buildings
(c) Rent land, and own buildings
(d) Rent both land and buildings
(e) Connected to the Internet
(f) Not connected to the Internet
(g) Considering connecting to the Internet

現在の事業開始時期，営業用土地・建物の所有形態，納税申告の形態，
使用の有無別事業所分布

Proprietors, When Establishments Opened, When Current Businesses Commenced,
Chain Organization and Personal Computer Use

単 位 % Per mil

4 パルプ・紙加工品製造業 、印刷・同関連業 Manufacture of pulp and paper products, printing and allied industries	5 金属製品製造業 Manufacture of fabricated metal products	6 機械器具製造業 Manufacture of machinery and equipment	7 化学工業，その他の 製造業 Manufacture of chemical and miscellaneous products
114	129	148	180
-	-	-	-
-	-	-	1
-	7	10	14
14	28	19	36
25	32	33	63
50	49	72	51
25	13	13	15
114	129	148	180
19	28	12	36
21	7	22	27
21	27	29	44
21	24	43	23
9	21	17	30
5	7	15	3
1	4	5	9
17	11	6	8
114	129	148	180
22	31	22	43
21	9	17	28
26	23	38	43
22	25	42	20
11	26	14	30
4	3	9	2
-	4	3	2
7	7	4	13
114	129	148	180
80	94	108	135
-	-	-	-
14	12	9	13
19	23	32	32
114	129	148	180
95	93	121	134
18	37	28	46
114	129	148	180
-	-	-	-
114	129	148	180
-	-	-	-
114	129	148	180
64	38	69	92
62	32	64	75
2	7	5	17
-	-	-	1
50	91	80	88
1	8	2	3

第3表 産業特殊中分類，事業主の年齢階級，事業所の開設時期，チェーン組織への加盟の有無，パーソナルコンピュータの

Table 3 Distribution of Establishments by Special Intermediate Group of Industries, Age Group of Business Form of Land and Building Ownership by Business, Tax Return Type, Affiliation or Otherwise with a

平成30年 2018

事業主の年齢階級 事業所の開設時期 現在の事業開始時期 営業用土地・建物の所有形態 納税申告の形態 チェーン組織への加盟の有無 パーソナルコンピュータの使用の有無	卸売業，小売業			宿泊業，飲食サービス業	
	Wholesale and retail trade	1 卸売業 Wholesale trade	2 飲食料品小売業 Retail trade (food and beverages)	3 衣料品・その他の小売業 Retail trade (clothing and miscellaneous products)	Accommodations and food services
事業主の年齢階級 Age groups of business proprietors	1,000	80	289	630	1,000
30歳未満 ~29	1	-	-	1	1
30～39歳 30～39	17	1	2	13	15
40～49歳 40～49	90	3	31	56	119
50～59歳 50～59	152	12	42	98	166
60～69歳 60～69	252	34	65	153	288
70～79歳 70～79	349	25	105	219	334
80歳以上 80～	139	5	44	90	76
事業所の開設時期 When establishments opened	1,000	80	289	630	1,000
昭和29年以前 ~1954	279	29	93	157	70
昭和30～39年 1955～1964	102	9	27	66	52
昭和40～49年 1965～1974	140	10	46	84	126
昭和50～59年 1975～1984	103	4	28	71	185
昭和60～平成6年 1985～1994	109	11	20	78	126
平成7～11年 1995～1999	52	5	18	30	76
平成12～16年 2000～2004	72	9	15	48	87
平成17年以降 2005～	142	4	43	95	277
現在の事業開始時期 When current businesses commenced	1,000	80	289	630	1,000
昭和29年以前 ~1954	298	30	94	174	71
昭和30～39年 1955～1964	119	9	31	79	54
昭和40～49年 1965～1974	154	13	50	90	147
昭和50～59年 1975～1984	112	5	30	77	197
昭和60～平成6年 1985～1994	89	8	19	62	127
平成7～11年 1995～1999	50	7	16	28	88
平成12～16年 2000～2004	57	5	16	36	88
平成17年以降 2005～	121	3	34	84	228
営業用土地・建物の所有形態 Form of land and building ownership by business	1,000	80	289	630	1,000
土地・建物ともに自己所有 (a)	626	59	188	378	460
土地は自己所有，建物は借用 (b)	6	-	2	4	1
土地は借用，建物は自己所有 (c)	69	3	27	39	56
土地・建物ともに借用 (d)	299	18	72	208	483
納税申告の形態 Tax return type	1,000	80	289	630	1,000
青色申告 Blue return report	782	72	226	484	730
白色申告 White return report	218	8	63	147	270
チェーン組織への加盟の有無 Affiliation or otherwise with a chain organization	1,000	80	289	630	1,000
加盟している Affiliated	53	1	13	39	16
加盟していない Not affiliated	947	79	276	592	984
チェーン組織へ加盟の予定がある Planning to become affiliated with a chain organization	1	-	1	-	1
パーソナルコンピュータの使用の有無 Personal computer use	1,000	80	289	630	1,000
事業で使用している Use for business	449	37	103	309	242
インターネットに接続している (e)	409	32	88	289	216
インターネットに接続していない (f)	40	5	16	19	26
インターネットへの接続を考えている (g)	4	2	2	1	4
事業で使用していない Not using for business	551	43	186	322	758
今後利用を考えている Considering use in future	38	3	10	25	29

- (a) Own both land and buildings
(b) Own land, and rent buildings
(c) Rent land, and own buildings
(d) Rent both land and buildings
(e) Connected to the Internet
(f) Not connected to the Internet
(g) Considering connecting to the Internet

現在の事業開始時期，営業用土地・建物の所有形態，納税申告の形態，
使用の有無別事業所分布（続き）

Proprietors, When Establishments Opened, When Current Businesses Commenced,
Chain Organization, and Personal Computer Use - Continued

単 位 % Per mil

1 宿 泊 業 Accommodations	2 飲食サービス業 Food services	サービス業		
		1 うち生活関連 サービス業 Living - related and personal services	2 うちサービス業 (他に分類されないもの) Services, not elsewhere classified	
18	982	1,000	930	68
-	1	4	4	-
1	14	52	49	3
2	117	128	124	4
0	166	207	188	17
6	282	246	231	16
5	329	271	251	20
3	73	92	83	8
18	982	1,000	930	68
10	60	107	98	9
2	50	76	68	9
2	124	143	132	11
-	185	146	140	5
1	126	139	130	9
-	76	84	81	3
-	87	100	88	12
1	275	202	191	8
18	982	1,000	930	68
11	60	121	110	11
1	53	86	79	7
2	145	168	157	11
1	196	146	137	8
1	126	143	131	13
-	88	97	94	3
-	88	75	67	7
2	226	165	154	8
18	982	1,000	930	68
15	446	552	513	39
-	1	5	5	-
2	54	62	50	10
1	482	381	363	19
18	982	1,000	930	68
15	715	770	721	47
2	267	230	209	21
18	982	1,000	930	68
-	16	29	28	2
18	967	971	902	66
-	1	-	-	-
18	982	1,000	930	68
6	236	284	246	36
6	209	261	223	36
-	26	21	21	1
-	4	2	2	-
11	747	714	683	32
-	29	51	49	2

第4表 産業特殊中分類，事業経営上の問題点，後継者の有無，
Table 4 Distribution of Establishments by Special Intermediate Group of Industries,
Business Development in the Future and Plan for Incorporating Enterprise

平成30年 2018

事業経営上の問題点 後継者の有無 今後の事業展開 法人化の予定 Problems in managing business Existence or otherwise of a successor Business developments in the future Plans for incorporating enterprise	製造業 Manufacturing	1 食料品・飲料・たばこ・ 飼料製造業	2 繊維工業，皮革製品 製造業	3 木材・木製品製造業
		Manufacture of food, beverages, tobacco and feed	Manufacture of textile mill products, and manufacture of leather products	Manufacture of lumber and wood products, including furniture and fixtures
事業経営上の問題点（主なもの） Problems in managing business (major problems)	1,000	133	166	130
大手企業・同業者との競争の激化 (a)	35	5	5	3
需要の停滞（売上の停滞・減少） (b)	440	58	73	85
製品・商品ニーズの変化への対応 (c)	36	7	8	-
建物・設備の狭小・老朽化 (d)	106	13	15	10
資金繰りの悪化 (e)	54	6	6	1
従業員の確保難・人材不足 (f)	22	7	3	6
人件費の増加 (g)	9	3	4	-
後継者難 (h)	114	10	25	6
原材料価格・仕入価格の上昇 (i)	93	20	6	12
販売価格の低下・値引要請 (j)	36	2	6	2
家賃・地代の上昇 (k)	1	-	1	-
後継者の有無 Existence or otherwise of a successor	1,000	133	166	130
後継者がいる A successor has been found	173	27	11	38
事業主のみ (l)	10	-	-	8
事業主と家族従業者 (m)	75	6	9	14
雇用者あり (n)	88	21	2	15
後継者がいない No successor has been found	827	106	155	92
事業主のみ (l)	364	37	62	47
事業主と家族従業者 (m)	276	26	60	34
雇用者あり (n)	188	43	34	11
今後の事業展開 Business developments in the future	1,000	133	166	130
事業の拡大・店舗の増設を図りたい (o)	16	7	3	-
事業の共同化・協業化・チェーン組織への 加盟を図りたい (p)	1	-	-	1
経営の多角化を図りたい (q)	19	2	-	7
事業の専門化を図りたい (r)	14	6	1	-
現状のままを維持したい (s)	484	68	66	73
事業の規模を縮小したい Wish to downscale business	25	-	7	1
転業したい Wish to change business	14	-	2	4
休業したい Wish to suspend business	13	-	-	5
廃業したい Wish to close business	257	37	52	22
特に考えたことはない Nothing particular in mind	152	11	36	17
その他 Other	5	1	-	0
法人化の予定 Plans for incorporating enterprise	1,000	133	166	130
予定がある Planning	13	0	1	6
予定がない Not planning	926	116	152	120
未定 Undecided	60	17	13	3

注) 「事業経営上の問題点（主なもの）」とは，事業所が，事業経営上の問題点の中から，最も大きな問題点として一つだけ回答したものをいう。

Note: "Problems in managing business (major problems)" refers to those problems that respondent establishments identified as the most important for them among the problems in managing their business.

- (a) Intensification of competition with large companies and/or competitors in the trade
- (b) Stagnation of demand (Stagnation or decline of sales)
- (c) Coping with changes in requirements of products/commodities
- (d) Overcrowding and/or obsolescence of buildings/facilities
- (e) Deterioration of cash-flow
- (f) Difficulty in recruiting employees and shortage of labor
- (g) Increase in personnel expenses
- (h) Difficulty in finding a successor to take over the business
- (i) Rise in prices of primary materials/purchases
- (j) Decline in selling prices and/or demand for price reductions
- (k) Rise in rents for dwelling and/or land
- (l) Business proprietor only
- (m) Business proprietor and family workers
- (n) Having employees
- (o) Wish to expand business and/or increase number of outlets
- (p) Wish to share business or enter into business alliance, or to be affiliated with a chain organization
- (q) Wish to diversify business
- (r) Wish to make business more specialized
- (s) Wish to maintain business as it is

今後の事業展開，法人化の予定別事業所分布

Problem in Managing Business, Existence or Otherwise of a Successor,

単 位 % Per mil

4 パルプ・紙加工品製造業， 印刷・同関連業 Manufacture of pulp and paper products, printing and allied industries	5 金属製品製造業 Manufacture of fabricated metal products	6 機械器具製造業 Manufacture of machinery and equipment	7 化学工業，その他の 製造業 Manufacture of chemical and miscellaneous products
114	129	148	180
11	4	2	5
58	56	34	77
5	5	2	9
5	14	32	17
15	5	8	12
-	4	-	2
0	-	-	1
9	28	18	18
9	7	16	24
1	2	14	9
-	-	-	-
114	129	148	180
19	24	38	16
-	2	-	-
8	8	21	7
11	14	17	8
95	105	111	164
43	54	59	62
33	27	33	63
19	23	18	40
114	129	148	180
0	1	1	3
-	-	-	-
6	-	-	4
3	3	0	1
34	74	86	83
-	10	5	2
3	-	5	1
-	-	1	7
51	28	21	47
16	13	29	29
-	-	-	3
114	129	148	180
-	2	1	3
113	124	133	169
1	3	15	8

第4表 産業特殊中分類，事業経営上の問題点，

Table 4 Distribution of Establishments by Special Intermediate Business Development in the Future and Plan for Inco

平成30年 2018

事業経営上の問題点 後継者の有無 今後の事業展開 法人化の予定	卸売業，小売業	1 卸 売 業			2 飲 食 料 品 小 売 業			3 衣 料 品 ・ そ の 他 の 小 売 業		
		Wholesale and retail trade	Wholesale trade	Retail trade (food and beverages)	Retail trade (clothing and miscellaneous products)					
事業経営上の問題点 (主なもの) Problems in managing business (major problems)	1,000	80	289	630						
大手企業・同業者との競争の激化 (a)	142	6	54	82						
需要の停滞 (売上の停滞・減少) (b)	487	28	120	338						
製品・商品ニーズの変化への対応 (c)	49	4	7	38						
建物・設備の狭小・老朽化 (d)	33	5	9	19						
資金繰りの悪化 (e)	46	5	13	28						
従業員の確保難・人材不足 (f)	19	2	7	10						
人件費の増加 (g)	6	1	4	1						
後継者難 (h)	81	17	18	46						
原材料価格・仕入価格の上昇 (i)	82	10	49	24						
販売価格の低下・値引要請 (j)	22	1	3	17						
家賃・地代の上昇 (k)	12	-	1	11						
後継者の有無 Existence or otherwise of a successor	1,000	80	289	630						
後継者がいる A successor has been found	153	15	42	97						
事業主のみ (l)	19	1	1	17						
事業主と家族従業員 (m)	63	7	18	38						
雇用者あり (n)	71	7	22	42						
後継者がいない No successor has been found	847	66	247	534						
事業主のみ (l)	348	22	82	244						
事業主と家族従業員 (m)	319	29	107	182						
雇用者あり (n)	180	14	58	107						
今後の事業展開 Business developments in the future	1,000	80	289	630						
事業の拡大・店舗の増設を図りたい (o)	27	2	10	15						
事業の共同化・協業化・チェーン組織への加盟を図りたい (p)	2	2	0	1						
経営の多角化を図りたい (q)	27	2	8	18						
事業の専門化を図りたい (r)	51	5	6	40						
現状のままを維持したい (s)	444	35	136	273						
事業の規模を縮小したい Wish to downscale business	42	4	11	26						
転業したい Wish to change business	12	0	2	9						
休業したい Wish to suspend business	11	-	-	11						
廃業したい Wish to close business	243	23	79	141						
特に考えたことはない Nothing particular in mind	110	6	29	75						
その他 Other	29	1	8	21						
法人化の予定 Plans for incorporating enterprise	1,000	80	289	630						
予定がある Planning	14	2	4	9						
予定がない Not planning	922	74	269	579						
未定 Undecided	64	5	17	43						

注) 「事業経営上の問題点 (主なもの)」とは，事業所が，事業経営上の問題点の中から，最も大きな問題点として一つだけ回答したものをいう。
 Note: "Problems in managing business (major problems)" refers to those problems that respondent establishments identified as the most important for them among the problems in managing their business.

- (a) Intensification of competition with large companies and/or competitors in the trade
- (b) Stagnation of demand (Stagnation or decline of sales)
- (c) Coping with changes in requirements of products/commodities
- (d) Overcrowding and/or obsolescence of buildings/facilities
- (e) Deterioration of cash-flow
- (f) Difficulty in recruiting employees and shortage of labor
- (g) Increase in personnel expenses
- (h) Difficulty in finding a successor to take over the business
- (i) Rise in prices of primary materials/purchases
- (j) Decline in selling prices and/or demand for price reductions
- (k) Rise in rents for dwelling and/or land
- (l) Business proprietor only
- (m) Business proprietor and family workers
- (n) Having employees
- (o) Wish to expand business and/or increase number of outlets
- (p) Wish to share business or enter into business alliance, or to be affiliated with a chain organization
- (q) Wish to diversify business
- (r) Wish to make business more specialized
- (s) Wish to maintain business as it is

後継者の有無， 今後の事業展開， 法人化の予定別事業所分布（続き）

Group of Industries, Problem in Managing Business, Existence or Otherwise of a Successor, Incorporating Enterprise - Continued

単 位 % Per mil					
宿泊業， 飲食サービス業 Accommodations and food services	1 宿 泊 業	2 飲食サービス業	サービス業 Services	1 うち生活関連 サービス業	2 うちサービス業 (他に分類されないもの)
	Accommodations	Food services		Living - related and personal services	Services, not elsewhere classified
1,000	18	982	1,000	930	68
70	1	69	169	164	5
320	4	317	398	368	30
12	2	11	25	17	8
70	6	64	92	87	5
62	1	62	24	22	2
54	0	53	37	34	3
8	0	7	3	3	0
87	2	85	116	107	9
253	0	253	51	47	2
9	-	9	17	15	2
22	-	22	19	18	1
1,000	18	982	1,000	930	68
132	6	126	146	133	12
9	-	9	22	22	0
39	-	39	64	59	5
84	6	79	59	52	7
868	12	856	854	796	56
302	1	301	475	438	35
302	2	300	220	208	12
264	9	256	159	150	9
1,000	18	982	1,000	930	68
25	1	24	33	28	5
-	-	-	1	1	-
17	1	16	36	32	3
26	-	26	44	37	4
473	6	467	500	473	27
35	3	32	19	19	-
10	2	8	12	12	-
17	0	17	11	9	2
189	3	186	142	126	16
190	2	187	181	171	11
19	1	18	23	23	-
1,000	18	982	1,000	930	68
14	-	14	10	8	-
936	16	919	941	879	62
50	1	49	49	43	5

第5表 産業大分類、事業経営上の問題点、今後の事業展開別事業所分布

Table 5 Distribution of Establishments by Major Group of Industries, Problem in Managing Business and Business Development in the Future

平成30年 2018		単 位 % Per mil										
産業大分類 事業経営上の問題点 Major groups of industries Problems in managing business	総数 Total	今後の事業展開 Business developments in the future										
		事業の拡大・店舗の増設を図りたい	事業の共同化・協業化・チェーン組織への加盟を図りたい	経営の多角化を図りたい	事業の専門化を図りたい	現状のままを維持したい	事業の規模を縮小したい	転業したい	休業したい	廃業したい	特に考えたことはない	その他
		(l)	(m)	Wish to diversify business	Wish to make business more specialized	Wish to maintain business as it is	Wish to downscale business	Wish to change business	Wish to suspend business	Wish to close business	Nothing particular in mind	Other
製 造 業 Manufacturing												
事業経営上の問題点 (主なもの)	1,000	16	1	19	14	484	25	14	13	257	152	5
大手企業・同業者との競争の激化	(a) 35	-	-	0	3	20	-	-	-	11	1	-
需要の停滞 (売上の停滞・減少)	(b) 440	1	-	15	2	189	13	7	6	149	56	2
製品・商品ニーズの変化への対応	(c) 36	-	-	-	1	16	4	-	-	11	5	-
建物・設備の狭小・老朽化	(d) 106	5	-	-	0	69	4	-	-	8	18	1
資金繰りの悪化	(e) 54	2	1	-	-	19	-	6	7	14	5	-
従業員の確保難・人材不足	(f) 22	1	-	0	1	17	-	1	-	-	1	1
人件費の増加	(g) 9	2	-	-	1	5	-	0	-	-	1	-
後継者難	(h) 114	-	-	-	-	54	2	-	-	38	20	-
原材料価格・仕入価格の上昇	(i) 93	4	-	-	4	57	2	-	-	5	20	-
販売価格の低下・値引要請	(j) 36	-	-	4	2	14	-	-	-	4	11	0
家賃・地代の上昇	(k) 1	1	-	-	-	-	-	-	-	-	-	-
(複数回答)												
大手企業・同業者との競争の激化	(a) 188	3	-	10	5	82	-	5	5	66	12	-
需要の停滞 (売上の停滞・減少)	(b) 655	3	1	18	5	301	19	13	13	198	81	4
製品・商品ニーズの変化への対応	(c) 253	6	-	7	9	126	8	5	2	53	35	2
建物・設備の狭小・老朽化	(d) 384	7	-	10	3	179	20	10	-	92	61	1
資金繰りの悪化	(e) 234	3	1	10	3	94	7	13	10	71	21	-
従業員の確保難・人材不足	(f) 79	4	-	6	3	41	4	6	-	6	7	2
人件費の増加	(g) 53	5	-	2	2	27	-	0	-	9	7	0
後継者難	(h) 313	1	-	5	4	128	2	1	3	128	39	1
原材料価格・仕入価格の上昇	(i) 458	14	1	16	11	239	11	4	5	97	57	3
販売価格の低下・値引要請	(j) 232	2	-	11	5	119	6	5	2	45	36	0
家賃・地代の上昇	(k) 19	2	1	-	-	11	-	0	-	2	3	-
卸売業、小売業 Wholesale and retail trade												
事業経営上の問題点 (主なもの)	1,000	27	2	27	51	444	42	12	11	243	110	29
大手企業・同業者との競争の激化	(a) 142	7	-	5	8	55	8	1	2	32	19	4
需要の停滞 (売上の停滞・減少)	(b) 487	6	2	11	24	214	19	6	5	129	52	18
製品・商品ニーズの変化への対応	(c) 49	2	-	3	5	21	5	-	2	9	1	2
建物・設備の狭小・老朽化	(d) 33	1	0	1	1	18	-	-	-	9	2	1
資金繰りの悪化	(e) 46	4	-	2	6	18	0	2	0	11	3	0
従業員の確保難・人材不足	(f) 19	3	-	3	0	6	0	0	-	1	3	2
人件費の増加	(g) 6	1	-	0	0	3	0	-	-	1	0	-
後継者難	(h) 81	-	-	-	2	38	3	1	1	27	8	0
原材料価格・仕入価格の上昇	(i) 82	2	-	2	5	50	4	0	1	6	13	-
販売価格の低下・値引要請	(j) 22	1	-	1	0	8	-	2	-	5	3	2
家賃・地代の上昇	(k) 12	1	-	-	-	5	1	-	-	5	-	-
(複数回答)												
大手企業・同業者との競争の激化	(a) 419	17	-	16	25	181	19	7	4	93	40	18
需要の停滞 (売上の停滞・減少)	(b) 783	19	2	21	44	332	35	11	10	205	76	28
製品・商品ニーズの変化への対応	(c) 361	14	1	10	28	155	19	4	5	77	35	12
建物・設備の狭小・老朽化	(d) 304	14	1	8	17	137	10	3	4	69	31	10
資金繰りの悪化	(e) 260	12	2	12	19	98	10	3	5	59	27	14
従業員の確保難・人材不足	(f) 84	11	-	7	6	36	3	1	0	8	9	2
人件費の増加	(g) 51	7	-	4	6	19	4	1	0	6	4	0
後継者難	(h) 330	4	1	3	13	138	18	3	5	108	28	7
原材料価格・仕入価格の上昇	(i) 423	18	1	15	31	193	15	8	2	73	57	10
販売価格の低下・値引要請	(j) 266	12	1	10	14	114	7	5	1	59	34	9
家賃・地代の上昇	(k) 52	4	-	0	1	19	3	0	3	10	7	3

注) 「事業経営上の問題点 (主なもの)」とは、事業所が、事業経営上の問題点の中から、最も大きな問題点として一つだけ回答したものをいう。
 Note: "Problems in business management (major problems)" refers to those problems that respondent establishments identified as the most important for them among the problems in managing their business

- (a) Intensification of competition with large companies and/or competitors in the trade
- (b) Stagnation of demand (Stagnation or decline of sales)
- (c) Coping with changes in requirements of products/commodities
- (d) Overcrowding and/or obsolescence of buildings/facilities
- (e) Deterioration of cash-flow
- (f) Difficulty in recruiting employees and shortage of labor
- (g) Increase in personnel expenses
- (h) Difficulty in finding a successor to take over the business
- (i) Rise in prices of primary materials/purchases
- (j) Decline in selling prices and/or demand for price reductions
- (k) Rise in rents for dwelling and/or land
- (l) Wish to expand business and/or increase number of outlets
- (m) Wish to share business or enter into business alliance, or to be affiliated with a chain organization

第5表 産業大分類、事業経営上の問題点、今後の事業展開別事業所分布（続き）

Table 5 Distribution of Establishments by Major Group of Industries, Problem in Managing Business and Business Development in the Future - Continued

平成30年 2018		単位 % Per mil										
産業大分類 事業経営上の問題点 Major groups of industries Problems in managing business	総数 Total	今後の事業展開 Business developments in the future										
		事業の拡大・店舗の増設を図りたい (m)	事業の共同化・協業化・チェーン組織への加盟を図りたい (n)	経営の多角化を図りたい Wish to diversify business	事業の専門化を図りたい Wish to make business more specialized	現状のままを維持したい Wish to maintain business as it is	事業の規模を縮小したい Wish to downscale business	転業したい Wish to change business	休業したい Wish to suspend business	廃業したい Wish to close business	特に考えたことはない Nothing particular in mind	その他 Other
宿泊業、飲食サービス業 Accommodations and food services												
事業経営上の問題点（主なもの）	1,000	25	-	17	26	473	35	10	17	189	190	19
大手企業・同業者との競争の激化 (a)	70	0	-	2	1	50	-	2	-	12	2	1
需要の停滞（売上の停滞・減少） (b)	320	6	-	2	8	133	14	1	4	80	66	6
製品・商品ニーズの変化への対応 (c)	12	-	-	0	1	5	-	2	-	-	5	-
建物・設備の狭小・老朽化 (d)	70	2	-	3	-	53	-	-	-	7	5	-
資金繰りの悪化 (e)	62	5	-	3	4	16	1	1	-	11	17	3
従業員の確保難・人材不足 (f)	54	7	-	2	2	27	5	-	-	1	6	4
人件費の増加 (g)	8	0	-	-	-	4	0	1	-	2	-	-
後継者難 (h)	87	0	-	0	3	36	3	-	3	34	8	-
原材料価格・仕入価格の上昇 (i)	253	3	-	4	8	128	9	3	4	27	64	3
販売価格の低下・値引要請 (j)	9	1	-	-	-	2	1	-	-	2	3	-
家賃・地代の上昇 (k)	22	-	-	-	-	9	-	-	5	5	1	2
（複数回答）												
大手企業・同業者との競争の激化 (a)	248	5	-	8	7	110	15	6	-	55	38	5
需要の停滞（売上の停滞・減少） (b)	567	11	-	9	12	267	22	7	6	127	93	14
製品・商品ニーズの変化への対応 (c)	150	5	-	8	11	55	5	3	2	30	28	3
建物・設備の狭小・老朽化 (d)	389	11	-	7	12	202	11	3	3	71	63	5
資金繰りの悪化 (e)	217	8	-	8	15	84	5	3	2	46	42	5
従業員の確保難・人材不足 (f)	154	12	-	5	3	71	14	3	3	20	17	7
人件費の増加 (g)	95	8	-	4	2	42	8	3	2	11	12	3
後継者難 (h)	255	5	-	2	5	103	8	2	4	83	39	4
原材料価格・仕入価格の上昇 (i)	693	20	-	14	20	351	28	10	13	92	134	11
販売価格の低下・値引要請 (j)	98	6	-	4	1	32	4	1	1	27	17	5
家賃・地代の上昇 (k)	103	2	-	3	7	35	6	4	6	23	13	4
サービス業 Services												
事業経営上の問題点（主なもの）	1,000	33	1	36	44	500	19	12	11	142	181	23
大手企業・同業者との競争の激化 (a)	169	4	-	4	6	92	3	2	-	27	30	2
需要の停滞（売上の停滞・減少） (b)	398	7	-	11	18	213	8	6	5	46	76	9
製品・商品ニーズの変化への対応 (c)	25	5	-	1	4	9	-	1	1	2	3	-
建物・設備の狭小・老朽化 (d)	92	3	-	4	4	50	3	-	-	10	14	4
資金繰りの悪化 (e)	24	2	-	2	1	14	-	-	-	2	3	1
従業員の確保難・人材不足 (f)	37	8	1	4	1	13	2	-	-	1	6	1
人件費の増加 (g)	3	0	-	-	-	2	0	-	-	1	1	-
後継者難 (h)	116	-	-	1	3	50	1	1	2	37	19	1
原材料価格・仕入価格の上昇 (i)	51	3	-	2	6	24	2	2	2	2	8	-
販売価格の低下・値引要請 (j)	17	1	-	3	-	8	-	-	-	4	1	1
家賃・地代の上昇 (k)	19	1	-	2	-	8	-	1	-	2	3	3
（複数回答）												
大手企業・同業者との競争の激化 (a)	386	12	0	19	20	202	7	6	1	56	54	8
需要の停滞（売上の停滞・減少） (b)	648	14	-	20	33	339	11	8	8	89	111	16
製品・商品ニーズの変化への対応 (c)	165	9	-	11	17	73	2	4	2	18	28	3
建物・設備の狭小・老朽化 (d)	326	17	-	11	14	178	8	2	4	44	38	10
資金繰りの悪化 (e)	164	9	-	10	14	70	5	9	-	19	23	7
従業員の確保難・人材不足 (f)	87	14	1	14	6	28	6	1	1	3	11	2
人件費の増加 (g)	48	6	-	8	5	20	2	-	-	3	4	-
後継者難 (h)	296	3	-	9	8	145	6	2	5	76	38	4
原材料価格・仕入価格の上昇 (i)	308	15	-	13	23	137	8	9	8	35	49	11
販売価格の低下・値引要請 (j)	112	8	0	11	6	52	4	2	-	13	10	7
家賃・地代の上昇 (k)	70	6	-	6	1	31	-	1	1	7	13	5

注）「事業経営上の問題点（主なもの）」とは、事業所が、事業経営上の問題点の中から、最も大きな問題点として一つだけ回答したものをいう。

Note: "Problems in business management (major problems)" refers to those problems that respondent establishments identified as the most important for them among the problems in managing their business

- (a) Intensification of competition with large companies and/or competitors in the trade
- (b) Stagnation of demand (Stagnation or decline of sales)
- (c) Coping with changes in requirements of products/commodities
- (d) Overcrowding and/or obsolescence of buildings/facilities
- (e) Deterioration of cash-flow
- (f) Difficulty in recruiting employees and shortage of labor
- (g) Increase in personnel expenses
- (h) Difficulty in finding a successor to take over the business
- (i) Rise in prices of primary materials/purchases
- (j) Decline in selling prices and/or demand for price reductions
- (k) Rise in rents for dwelling and/or land
- (l) Wish to expand business and/or increase number of outlets
- (m) Wish to share business or enter into business alliance, or to be affiliated with a chain organization

第6表 産業大分類、事業主の年齢階級、従業者規模別事業所分布

Table 6 Distribution of Establishments by Major Group of Industries, Age Group of Business Proprietors and Number of Persons Engaged

平成30年 2018

単位 % Per mil

産業大分類 事業主の年齢階級 Major groups of industries Age groups of business proprietors	総数 Total	事業主のみ Business proprietor only	事業主と 家族従業者 Business proprietor and family workers	うち 家族従業者 1人 Of which, Only one family worker	雇用者あり 総数 Total	Having employees						
						1人 person	2人 persons	3人 persons	4人 persons	5~9人 persons	10~19人 persons	20人以上 and over
製 造 業 Manufacturing												
事業主の年齢階級 Age groups of business proprietors	1,000	374	351	283	276	150	56	25	15	24	6	0
30歳未満 ~29	-	-	-	-	-	-	-	-	-	-	-	-
30~39歳 30~39	4	-	-	-	4	3	-	-	-	1	-	-
40~49歳 40~49	46	16	11	4	19	6	8	2	1	1	0	0
50~59歳 50~59	144	43	54	40	47	20	15	4	3	6	-	-
60~69歳 60~69	308	157	75	66	75	49	9	7	1	8	2	0
70~79歳 70~79	363	107	171	136	85	47	14	9	4	6	4	-
80歳以上 80~	136	50	40	36	45	24	10	4	6	1	-	-
卸売業、小売業 Wholesale and retail trade												
事業主の年齢階級 Age groups of business proprietors	1,000	367	382	317	251	126	58	18	13	21	11	4
30歳未満 ~29	1	1	-	-	-	-	-	-	-	-	-	-
30~39歳 30~39	17	7	4	2	6	3	0	0	-	0	1	0
40~49歳 40~49	90	27	28	20	35	13	12	3	2	2	1	1
50~59歳 50~59	152	55	52	42	46	19	9	4	1	8	3	1
60~69歳 60~69	252	98	101	87	54	24	15	5	3	3	4	1
70~79歳 70~79	349	133	144	123	71	45	11	6	3	5	2	0
80歳以上 80~	139	46	53	43	39	22	10	0	3	3	-	0
宿泊業、飲食サービス業 Accommodations and food services												
事業主の年齢階級 Age groups of business proprietors	1,000	311	341	305	349	121	93	46	24	46	17	1
30歳未満 ~29	1	-	-	-	1	-	0	1	-	-	-	-
30~39歳 30~39	15	6	2	2	7	1	2	3	-	1	-	-
40~49歳 40~49	119	13	23	20	84	23	23	9	5	18	6	0
50~59歳 50~59	166	49	48	39	70	25	17	11	4	10	3	0
60~69歳 60~69	288	110	100	92	79	25	23	7	10	10	4	-
70~79歳 70~79	334	97	153	141	84	36	23	10	5	6	4	0
80歳以上 80~	76	37	16	12	23	10	4	6	1	2	1	-
サ ー ビ ス 業 Services												
事業主の年齢階級 Age groups of business proprietors	1,000	497	285	245	218	122	56	16	8	14	1	0
30歳未満 ~29	4	4	-	-	-	-	-	-	-	-	-	-
30~39歳 30~39	52	27	9	7	17	7	5	2	1	1	0	-
40~49歳 40~49	128	55	35	29	38	19	12	2	1	4	0	-
50~59歳 50~59	207	109	54	47	45	24	12	3	1	5	0	0
60~69歳 60~69	246	128	64	59	55	34	11	6	0	3	1	0
70~79歳 70~79	271	134	92	78	46	25	13	3	4	2	-	0
80歳以上 80~	92	42	32	25	18	14	4	1	-	0	0	-

第7表 産業大分類、パーソナルコンピュータの使用の有無、事業主の年齢階級別事業所分布

Table 7 Distribution of Establishments by Major Group of Industries, Personal Computer Use and Age Group of Business Proprietors

平成30年 2018		単位 % Per mil						
産業大分類 パーソナルコンピュータの使用の有無 Major groups of industries Personal computer use	総数 Total	事業主の年齢階級 Age groups of business proprietors						
		30歳未満 under	30～39歳 years old	40～49歳 years old	50～59歳 years old	60～69歳 years old	70～79歳 years old	80歳以上 and over
製 造 業 Manufacturing								
パーソナルコンピュータの使用の有無 Personal computer use	1,000	-	4	46	144	308	363	136
事業で使用している (a)	427	-	4	34	100	148	102	38
インターネットに接続している (b)	374	-	4	29	95	126	87	32
インターネットに接続していない (c)	53	-	-	5	5	22	15	6
インターネットへの接続を考えている (d)	1	-	-	1	-	-	-	-
事業で使用していない (e)	573	-	-	11	44	160	261	97
今後利用を考えている (f)	33	-	-	3	6	6	19	-
卸売業、小売業 Wholesale and retail trade								
パーソナルコンピュータの使用の有無 Personal computer use	1,000	1	17	90	152	252	349	139
事業で使用している (a)	449	1	10	66	100	133	110	30
インターネットに接続している (b)	409	1	9	63	94	116	99	27
インターネットに接続していない (c)	40	-	0	3	6	17	11	4
インターネットへの接続を考えている (d)	4	-	-	0	1	2	1	0
事業で使用していない (e)	551	-	7	24	53	119	239	109
今後利用を考えている (f)	38	-	-	7	6	15	6	5
宿泊業、飲食サービス業 Accommodations and food services								
パーソナルコンピュータの使用の有無 Personal computer use	1,000	1	15	119	166	288	334	76
事業で使用している (a)	242	1	8	61	59	66	41	7
インターネットに接続している (b)	216	1	3	56	52	63	35	6
インターネットに接続していない (c)	26	-	4	5	7	4	5	1
インターネットへの接続を考えている (d)	4	-	-	1	4	-	-	-
事業で使用していない (e)	758	0	8	59	107	222	293	69
今後利用を考えている (f)	29	-	-	3	9	7	11	-
サ ー ビ ス 業 Services								
パーソナルコンピュータの使用の有無 Personal computer use	1,000	4	52	128	207	246	271	92
事業で使用している (a)	284	-	37	76	80	51	29	11
インターネットに接続している (b)	261	-	36	74	71	45	24	10
インターネットに接続していない (c)	21	-	1	1	8	6	4	1
インターネットへの接続を考えている (d)	2	-	-	-	2	-	0	-
事業で使用していない (e)	714	4	15	53	127	195	241	80
今後利用を考えている (f)	51	-	5	14	7	10	12	2

- (a) Use for business
- (b) Connected to the Internet
- (c) Not connected to the Internet
- (d) Considering connecting to the Internet
- (e) Not using for business
- (f) Considering use in future

第8表 産業大分類、後継者の有無、今後の事業展開、法人化の予定、事業主の年齢階級別事業所分布

Table 8 Distribution of Establishments by Major Group of Industries, Existence or Otherwise of a Successor, Business Development in the Future, Plan for Incorporating Enterprise and Age Group of Business Proprietors

平成30年 2018		単位 % Per mil						
産業大分類 後継者の有無 今後の事業展開 法人化の予定	総数 Total	事業主の年齢階級 Age groups of business proprietors						
		30歳未満 under	30～39歳 years old	40～49歳 years old	50～59歳 years old	60～69歳 years old	70～79歳 years old	
製造業 Manufacturing								
後継者の有無 Existence or otherwise of a successor	1,000	-	4	46	144	308	363	136
後継者がいる A successor has been found	173	-	-	2	13	30	85	43
事業主のみ (a)	10	-	-	-	7	-	1	2
事業主と家族従業者 (b)	75	-	-	-	2	7	49	17
雇用者あり (c)	88	-	-	2	4	23	35	24
後継者がいない No successor has been found	827	-	4	44	131	278	278	93
事業主のみ (a)	364	-	-	16	36	157	106	49
事業主と家族従業者 (b)	276	-	-	11	52	68	122	23
雇用者あり (c)	188	-	4	17	43	52	50	21
今後の事業展開 Business developments in the future	1,000	-	4	46	144	308	363	136
事業の拡大・店舗の増設を図りたい (d)	16	-	2	5	3	2	3	1
事業の共同化・協業化・チェーン組織への加盟を図りたい (e)	1	-	-	-	-	-	1	-
経営の多角化を図りたい (f)	19	-	-	3	6	1	8	1
事業の専門化を図りたい (g)	14	-	-	3	5	2	4	-
現状のままを維持したい (h)	484	-	3	25	78	144	171	64
事業の規模を縮小したい (i)	25	-	-	-	9	5	9	2
転業したい (j)	14	-	-	-	4	2	7	1
休業したい (k)	13	-	-	-	-	3	9	1
廃業したい (l)	257	-	-	6	8	90	100	53
特に考えたことはない (m)	152	-	-	3	30	56	50	12
その他 (n)	5	-	-	-	-	2	2	1
法人化の予定 Plans for incorporating enterprise	1,000	-	4	46	144	308	363	136
予定がある (o)	13	-	-	3	1	1	2	6
予定がない (p)	926	-	-	38	123	290	348	127
未定 (q)	60	-	4	4	19	16	14	3
卸売業、小売業 Wholesale and retail trade								
後継者の有無 Existence or otherwise of a successor	1,000	1	17	90	152	252	349	139
後継者がいる A successor has been found	153	-	0	6	14	25	62	45
事業主のみ (a)	19	-	-	-	1	1	10	7
事業主と家族従業者 (b)	63	-	-	3	7	9	25	19
雇用者あり (c)	71	-	0	3	6	15	27	19
後継者がいない No successor has been found	847	1	17	84	138	227	287	94
事業主のみ (a)	348	1	7	27	54	96	124	40
事業主と家族従業者 (b)	319	-	4	26	45	92	119	34
雇用者あり (c)	180	-	6	32	39	39	44	20
今後の事業展開 Business developments in the future	1,000	1	17	90	152	252	349	139
事業の拡大・店舗の増設を図りたい (d)	27	-	2	11	5	5	1	2
事業の共同化・協業化・チェーン組織への加盟を図りたい (e)	2	-	-	0	1	1	-	-
経営の多角化を図りたい (f)	27	-	2	7	5	9	3	2
事業の専門化を図りたい (g)	51	1	0	11	15	11	10	4
現状のままを維持したい (h)	444	-	8	39	69	127	153	48
事業の規模を縮小したい (i)	42	-	0	3	7	10	15	8
転業したい (j)	12	-	2	1	3	2	3	1
休業したい (k)	11	-	-	-	0	4	3	4
廃業したい (l)	243	-	2	6	13	53	120	48
特に考えたことはない (m)	110	-	1	12	25	22	32	18
その他 (n)	29	-	-	1	9	8	9	3
法人化の予定 Plans for incorporating enterprise	1,000	1	17	90	152	252	349	139
予定がある (o)	14	1	1	2	2	5	3	-
予定がない (p)	922	-	14	69	134	232	338	134
未定 (q)	64	-	2	19	15	16	8	4

- (a) Business proprietor only
- (b) Business proprietor and family workers
- (c) Having employees
- (d) Wish to expand business and/or increase number of outlets
- (e) Wish to share business or enter into business alliance, or to be affiliated with a chain organization
- (f) Wish to diversify business
- (g) Wish to make business more specialized
- (h) Wish to maintain business as it is
- (i) Wish to downscale business
- (j) Wish to change business
- (k) Wish to suspend business
- (l) Wish to close business
- (m) Nothing particular in mind
- (n) Other
- (o) Planning
- (p) Not planning
- (q) Undecided

第8表 産業大分類、後継者の有無、今後の事業展開、法人化の予定、事業主の年齢階級別事業所分布（続き）

Table 8 Distribution of Establishments by Major Group of Industries, Existence or Otherwise of a Successor, Business Development in the Future, Plan for Incorporating Enterprise and Age Group of Business Proprietors - Continued

平成30年 2018 単位 % Per mil

産業大分類 後継者の有無 今後の事業展開 法人化の予定	総数 Total	事業主の年齢階級 Age groups of business proprietors						
		30歳未満 under	30～39歳 years old	40～49歳 years old	50～59歳 years old	60～69歳 years old	70～79歳 years old	80歳以上 and over
宿泊業、飲食サービス業 Accommodations and food services								
後継者の有無 Existence or otherwise of a successor	1,000	1	15	119	166	288	334	76
後継者がいる A successor has been found	132	0	6	13	14	25	56	18
事業主のみ (a)	9	-	-	-	-	-	4	4
事業主と家族従業者 (b)	39	-	1	-	4	8	23	3
雇用者あり (c)	84	0	5	13	9	17	29	10
後継者がいない No successor has been found	868	1	10	106	152	263	278	58
事業主のみ (a)	302	-	6	13	49	110	92	32
事業主と家族従業者 (b)	302	-	2	23	43	92	130	12
雇用者あり (c)	264	1	2	71	60	62	55	13
今後の事業展開 Business developments in the future	1,000	1	15	119	166	288	334	76
事業の拡大・店舗の増設を図りたい (d)	25	0	1	11	9	1	1	1
事業の共同化・協業化・チェーン組織への加盟を図りたい (e)	-	-	-	-	-	-	-	-
経営の多角化を図りたい (f)	17	-	1	8	6	1	1	-
事業の専門化を図りたい (g)	26	-	-	5	7	6	5	3
現状のままを維持したい (h)	473	-	4	47	73	155	170	22
事業の規模を縮小したい (i)	35	-	-	9	6	11	8	1
転業したい (j)	10	-	2	3	4	2	-	-
休業したい (k)	17	-	-	-	1	7	10	-
廃業したい (l)	189	0	-	4	20	40	83	42
特に考えたことはない (m)	190	0	6	28	36	62	51	6
その他 (n)	19	-	1	3	4	3	6	1
法人化の予定 Plans for incorporating enterprise	1,000	1	15	119	166	288	334	76
予定がある (o)	14	-	-	10	4	0	-	-
予定がない (p)	936	1	14	95	147	283	320	75
未定 (q)	50	-	2	14	15	5	13	1
サービス業 Services								
後継者の有無 Existence or otherwise of a successor	1,000	4	52	128	207	246	271	92
後継者がいる A successor has been found	146	-	4	3	30	28	53	28
事業主のみ (a)	22	-	-	-	11	0	6	4
事業主と家族従業者 (b)	64	-	3	2	10	14	23	13
雇用者あり (c)	59	-	1	1	9	14	24	11
後継者がいない No successor has been found	854	4	48	125	177	218	219	64
事業主のみ (a)	475	4	27	55	98	127	127	38
事業主と家族従業者 (b)	220	-	6	33	44	50	69	19
雇用者あり (c)	159	-	16	36	36	41	23	8
今後の事業展開 Business developments in the future	1,000	4	52	128	207	246	271	92
事業の拡大・店舗の増設を図りたい (d)	33	-	8	16	5	2	2	-
事業の共同化・協業化・チェーン組織への加盟を図りたい (e)	1	-	0	-	0	-	-	-
経営の多角化を図りたい (f)	36	-	6	13	14	2	1	-
事業の専門化を図りたい (g)	44	-	2	16	13	6	2	5
現状のままを維持したい (h)	500	4	17	50	115	143	134	37
事業の規模を縮小したい (i)	19	-	-	2	5	10	2	1
転業したい (j)	12	-	0	0	7	4	-	-
休業したい (k)	11	-	-	0	1	-	5	5
廃業したい (l)	142	-	2	1	8	34	72	25
特に考えたことはない (m)	181	-	15	26	36	42	45	18
その他 (n)	23	-	1	3	5	4	9	1
法人化の予定 Plans for incorporating enterprise	1,000	4	52	128	207	246	271	92
予定がある (o)	10	-	1	4	3	1	1	0
予定がない (p)	941	4	39	108	193	244	263	91
未定 (q)	49	-	12	17	10	2	8	0

- (a) Business proprietor only
- (b) Business proprietor and family workers
- (c) Having employees
- (d) Wish to expand business and/or increase number of outlets
- (e) Wish to share business or enter into business alliance, or to be affiliated with a chain organization
- (f) Wish to diversify business
- (g) Wish to make business more specialized
- (h) Wish to maintain business as it is
- (i) Wish to downscale business
- (j) Wish to change business
- (k) Wish to suspend business
- (l) Wish to close business
- (m) Nothing particular in mind
- (n) Other
- (o) Planning
- (p) Not planning
- (q) Undecided

第9表 産業大分類，事業経営上の問題点，事業主の年齢階級別事業所分布

Table 9 Distribution of Establishments by Major Group of Industries, Problem in Managing Business and Age Group of Business Proprietors

平成30年 2018		単位 % Per mil						
産業大分類 事業経営上の問題点 Major groups of industries Problems in managing business	総数 Total	事業主の年齢階級 Age groups of business proprietors						
		30歳未満 under	30～39歳 years old	40～49歳 years old	50～59歳 years old	60～69歳 years old	70～79歳 years old	80歳以上 and over
製 造 業 Manufacturing								
事業経営上の問題点 (主なもの) Problems in managing business (major problems)	1,000	-	4	46	144	308	363	136
大手企業・同業者との競争の激化 (a)	35	-	-	-	7	-	23	5
需要の停滞 (売上の停滞・減少) (b)	440	-	3	18	41	186	132	61
製品・商品ニーズの変化への対応 (c)	36	-	-	-	6	7	14	9
建物・設備の狭小・老朽化 (d)	106	-	1	8	24	25	43	6
資金繰りの悪化 (e)	54	-	-	3	12	12	23	3
従業員の確保難・人材不足 (f)	22	-	1	3	4	4	4	6
人件費の増加 (g)	9	-	-	1	1	1	5	1
後継者難 (h)	114	-	-	2	5	22	60	25
原材料価格・仕入価格の上昇 (i)	93	-	-	6	31	23	26	7
販売価格の低下・値引要請 (j)	36	-	-	4	12	12	3	4
家賃・地代の上昇 (k)	1	-	-	-	-	-	1	-
(複数回答) (Multiple answers accepted)								
大手企業・同業者との競争の激化 (a)	188	-	-	7	32	66	63	20
需要の停滞 (売上の停滞・減少) (b)	655	-	3	28	81	236	211	95
製品・商品ニーズの変化への対応 (c)	253	-	3	14	48	89	66	33
建物・設備の狭小・老朽化 (d)	384	-	1	23	74	128	122	36
資金繰りの悪化 (e)	234	-	-	15	46	69	73	30
従業員の確保難・人材不足 (f)	79	-	2	8	17	23	22	7
人件費の増加 (g)	53	-	2	4	7	15	18	8
後継者難 (h)	313	-	1	9	29	107	126	42
原材料価格・仕入価格の上昇 (i)	458	-	4	31	93	150	124	56
販売価格の低下・値引要請 (j)	232	-	1	16	54	66	66	29
家賃・地代の上昇 (k)	19	-	-	1	4	6	5	3
卸売業、小売業 Wholesale and retail trade								
事業経営上の問題点 (主なもの) Problems in managing business (major problems)	1,000	1	17	90	152	252	349	139
大手企業・同業者との競争の激化 (a)	142	-	4	13	22	34	49	20
需要の停滞 (売上の停滞・減少) (b)	487	1	6	32	75	117	188	67
製品・商品ニーズの変化への対応 (c)	49	-	0	4	3	25	10	6
建物・設備の狭小・老朽化 (d)	33	-	1	1	4	9	13	5
資金繰りの悪化 (e)	46	-	2	8	11	8	11	7
従業員の確保難・人材不足 (f)	19	-	1	6	4	2	4	2
人件費の増加 (g)	6	-	1	1	1	2	1	-
後継者難 (h)	81	-	-	1	4	22	38	15
原材料価格・仕入価格の上昇 (i)	82	-	1	19	20	19	16	7
販売価格の低下・値引要請 (j)	22	-	-	2	1	7	7	4
家賃・地代の上昇 (k)	12	-	-	2	-	2	7	1
(複数回答) (Multiple answers accepted)								
大手企業・同業者との競争の激化 (a)	419	-	10	44	64	110	127	64
需要の停滞 (売上の停滞・減少) (b)	783	1	16	63	117	204	279	105
製品・商品ニーズの変化への対応 (c)	361	1	9	39	55	103	111	43
建物・設備の狭小・老朽化 (d)	304	-	7	36	47	77	91	45
資金繰りの悪化 (e)	260	-	8	30	58	61	63	40
従業員の確保難・人材不足 (f)	84	-	5	25	16	15	14	10
人件費の増加 (g)	51	-	4	12	10	12	7	6
後継者難 (h)	330	-	3	14	30	96	130	57
原材料価格・仕入価格の上昇 (i)	423	1	10	65	80	99	113	54
販売価格の低下・値引要請 (j)	266	-	5	24	48	73	84	32
家賃・地代の上昇 (k)	52	-	2	8	5	14	15	7

注) 「事業経営上の問題点 (主なもの)」とは、事業所が、事業経営上の問題点の中から、最も大きな問題点として一つだけ回答したものをいう。
 Note: "Problems in managing business (major problems)" refers to those problems that respondent establishments identified as the most important for them among the problems in managing their business

- (a) Intensification of competition with large companies and/or competitors in the trade
- (b) Stagnation of demand (Stagnation or decline of sales)
- (c) Coping with changes in requirements of products/commodities
- (d) Overcrowding and/or obsolescence of buildings/facilities
- (e) Deterioration of cash-flow
- (f) Difficulty in recruiting employees and shortage of labor
- (g) Increase in personnel expenses
- (h) Difficulty in finding a successor to take over the business
- (i) Rise in prices of primary materials/purchases
- (j) Decline in selling prices and/or demand for price reductions
- (k) Rise in rents for dwelling and/or land

第9表 産業大分類、事業経営上の問題点、事業主の年齢階級別事業所分布（続き）

Table 9 Distribution of Establishments by Major Group of Industries, Problem in Managing Business and Age Group of Business Proprietors - Continued

平成30年 2018		単位 % Per mil						
産業大分類 事業経営上の問題点 Major groups of industries Problems in managing business	総数 Total	事業主の年齢階級 Age groups of business proprietors						
		30歳未満 under	30～39歳 years old	40～49歳 years old	50～59歳 years old	60～69歳 years old	70～79歳 years old	80歳以上 and over
宿泊業、飲食サービス業 Accommodations and food services								
事業経営上の問題点（主なもの） Problems in managing business (major problems)	1,000	1	15	119	166	288	334	76
大手企業・同業者との競争の激化 (a)	70	0	4	8	8	16	33	2
需要の停滞（売上の停滞・減少） (b)	320	-	4	23	33	109	117	35
製品・商品ニーズの変化への対応 (c)	12	-	-	4	3	4	1	1
建物・設備の狭小・老朽化 (d)	70	-	1	9	4	19	33	5
資金繰りの悪化 (e)	62	0	-	6	17	18	18	3
従業員の確保難・人材不足 (f)	54	-	1	20	17	8	6	2
人件費の増加 (g)	8	-	-	3	2	2	1	0
後継者難 (h)	87	-	-	2	16	17	40	12
原材料価格・仕入価格の上昇 (i)	253	0	5	37	58	76	63	13
販売価格の低下・値引要請 (j)	9	-	-	4	2	1	3	-
家賃・地代の上昇 (k)	22	-	1	1	3	7	9	1
(複数回答) (Multiple answers accepted)								
大手企業・同業者との競争の激化 (a)	248	1	7	38	38	54	96	15
需要の停滞（売上の停滞・減少） (b)	567	0	8	60	70	178	202	49
製品・商品ニーズの変化への対応 (c)	150	1	2	28	23	38	47	10
建物・設備の狭小・老朽化 (d)	389	0	8	41	55	104	161	19
資金繰りの悪化 (e)	217	1	2	27	54	63	62	8
従業員の確保難・人材不足 (f)	154	1	5	45	34	30	29	10
人件費の増加 (g)	95	-	5	28	17	20	20	5
後継者難 (h)	255	-	1	15	44	65	105	25
原材料価格・仕入価格の上昇 (i)	693	1	11	100	125	210	205	41
販売価格の低下・値引要請 (j)	98	-	2	21	26	21	25	3
家賃・地代の上昇 (k)	103	-	3	19	19	27	33	3
サービス業 Services								
事業経営上の問題点（主なもの） Problems in managing business (major problems)	1,000	4	52	128	207	246	271	92
大手企業・同業者との競争の激化 (a)	169	2	11	27	30	38	49	12
需要の停滞（売上の停滞・減少） (b)	398	2	8	35	99	105	109	39
製品・商品ニーズの変化への対応 (c)	25	-	2	4	9	3	4	3
建物・設備の狭小・老朽化 (d)	92	-	3	17	14	28	23	7
資金繰りの悪化 (e)	24	-	2	6	5	8	3	1
従業員の確保難・人材不足 (f)	37	-	9	13	8	3	4	0
人件費の増加 (g)	3	-	-	2	0	0	0	1
後継者難 (h)	116	-	4	3	8	30	53	17
原材料価格・仕入価格の上昇 (i)	51	-	4	10	11	15	7	4
販売価格の低下・値引要請 (j)	17	-	1	5	4	4	1	2
家賃・地代の上昇 (k)	19	-	1	5	8	2	2	-
(複数回答) (Multiple answers accepted)								
大手企業・同業者との競争の激化 (a)	386	2	25	59	86	80	106	29
需要の停滞（売上の停滞・減少） (b)	648	2	16	77	143	164	184	61
製品・商品ニーズの変化への対応 (c)	165	-	11	26	49	31	29	19
建物・設備の狭小・老朽化 (d)	326	-	12	48	82	77	81	26
資金繰りの悪化 (e)	164	-	7	34	42	40	28	13
従業員の確保難・人材不足 (f)	87	-	15	27	22	9	11	4
人件費の増加 (g)	48	-	3	15	12	8	8	3
後継者難 (h)	296	-	8	22	45	75	112	35
原材料価格・仕入価格の上昇 (i)	308	-	15	55	77	70	72	19
販売価格の低下・値引要請 (j)	112	-	7	17	27	31	24	7
家賃・地代の上昇 (k)	70	-	4	18	18	13	11	5

注) 「事業経営上の問題点（主なもの）」とは、事業所が、事業経営上の問題点の中から、最も大きな問題点として一つだけ回答したものをいう。
 Note: "Problems in managing business (major problems)" refers to those problems that respondent establishments identified as the most important for them among the problems in managing their business

- (a) Intensification of competition with large companies and/or competitors in the trade
- (b) Stagnation of demand (Stagnation or decline of sales)
- (c) Coping with changes in requirements of products/commodities
- (d) Overcrowding and/or obsolescence of buildings/facilities
- (e) Deterioration of cash-flow
- (f) Difficulty in recruiting employees and shortage of labor
- (g) Increase in personnel expenses
- (h) Difficulty in finding a successor to take over the business
- (i) Rise in prices of primary materials/purchases
- (j) Decline in selling prices and/or demand for price reductions
- (k) Rise in rents for dwelling and/or land

(参考)

産業特殊中分類一覧

製造業

産業特殊中分類		日本標準産業分類(中分類)	
番号	項目	番号	項目
1	食料品・飲料・たばこ・飼料製造業	09	食料品製造業
		10	飲料・たばこ・飼料製造業
2	繊維工業, 皮革製品製造業	11	繊維工業
		20	なめし革・同製品・毛皮製造業
3	木材・木製品製造業	12	木材・木製品製造業(家具を除く)
		13	家具・装備品製造業
4	パルプ・紙加工品製造業, 印刷・同関連業	14	パルプ・紙・紙加工品製造業
		15	印刷・同関連業
5	金属製品製造業	24	金属製品製造業
6	機械器具製造業	25	はん用機械器具製造業
		26	生産用機械器具製造業
		27	業務用機械器具製造業
		28	電子部品・デバイス・電子回路製造業
		29	電気機械器具製造業
		30	情報通信機械器具製造業
		31	輸送用機械器具製造業
7	化学工業, その他の製造業	16	化学工業
		17	石油製品・石炭製品製造業
		18	プラスチック製品製造業(別掲を除く)
		19	ゴム製品製造業
		21	窯業・土石製品製造業
		22	鉄鋼業
		23	非鉄金属製造業
		32	その他の製造業

卸売業, 小売業

産業特殊中分類		日本標準産業分類(中分類)	
番号	項目	番号	項目
1	卸売業	50	各種商品卸売業
		51	繊維・衣服等卸売業
		52	飲食料品卸売業
		53	建築材料, 鉱物・金属材料等卸売業
		54	機械器具卸売業
		55	その他の卸売業
2	飲食料品小売業	58	飲食料品小売業
3	衣料品・その他の小売業	56	各種商品小売業
		57	織物・衣服・身の回り品小売業
		59	機械器具小売業
		60	その他の小売業
		61	無店舗小売業

宿泊業, 飲食サービス業

産業特殊中分類		日本標準産業分類(中分類)	
番号	項目	番号	項目
1	宿泊業	75	宿泊業
2	飲食サービス業	76	飲食店
		77	持ち帰り・配達飲食サービス業

サービス業

産業特殊中分類		日本標準産業分類(中分類及び小分類)	
番号	項目	番号	項目
1	うち生活関連サービス業	78	洗濯・理容・美容・浴場業
		79	その他の生活関連サービス業
2	うちサービス業(他に分類されないもの)	89	自動車整備業
		90	機械等修理業(別掲を除く)
		91	職業紹介・労働者派遣業
		92	その他の事業サービス業
	(非表示)	70	物品賃貸業
		73	広告業
		744	商品・非破壊検査業
		745	計量証明業

(注) 上に示す「日本標準産業分類」は,平成25年10月改定のものである。

【問合せ先】



総務省統計局

総務省統計局 統計調査部
経済統計課 個人企業経済調査係
〒162-8668 東京都新宿区若松町19番1号

電話：（直通）03-5273-1168

FAX：03-5273-1498

e-mail：e-kojin@soumu.go.jp

URL：<https://www.stat.go.jp/data/kojinke/index.html>

政府統計の総合窓口（e-Stat）URL：<https://www.e-stat.go.jp/>

この冊子は、次のURLからダウンロードできます。

<https://www.stat.go.jp/data/kojinke/kouzou/index.html>

個人企業経済調査

検索



統計データを引用・転載する場合には、出典（府省名、統計調査名）の表記をお願いします。引用・転載した場合は、上記 e-mail アドレスまで御連絡ください。