

付録A：サービス産業計及び広義対個人サービスの予測結果と公表値との比較

表 A-1 サービス産業計の予測推計結果と公表値（速報値）との RMSPE

年	月	RI 1	RLI 1	RAR 1	RLAR 1	RI 2	RLI 2	RAR 2	RLAR 2
2019年	10月	0.008	0.008	0.013	0.019	0.018	0.018	0.026	0.023
	11月	0.007	0.007	0.023	0.027	0.015	0.015	0.026	0.024
	12月	0.008	0.008	0.021	0.024	0.013	0.014	0.023	0.022
2020年	1月	0.008	0.009	0.019	0.021	0.012	0.013	0.021	0.020
	2月	0.008	0.008	0.021	0.023	0.011	0.012	0.019	0.019
	3月	0.009	0.008	0.034	0.040	0.012	0.012	0.035	0.036
	4月	0.012	0.019	0.070	0.054	0.011	0.012	0.073	0.063
	5月	0.021	0.027	0.123	0.117	0.020	0.018	0.120	0.116
	6月	0.025	0.029	0.121	0.111	0.022	0.020	0.114	0.111
	7月	0.025	0.028	0.116	0.106	0.022	0.020	0.109	0.105
	8月	0.024	0.027	0.111	0.102	0.021	0.019	0.105	0.101
	9月	0.024	0.026	0.107	0.099	0.020	0.018	0.100	0.099
	10月	0.023	0.026	0.106	0.097	0.021	0.019	0.100	0.098
	11月	0.023	0.025	0.102	0.094	0.020	0.019	0.097	0.094
	12月	0.022	0.024	0.100	0.093	0.020	0.018	0.095	0.093
2021年	1月	0.029	0.034	0.099	0.091	0.034	0.033	0.096	0.092
	2月	0.028	0.033	0.097	0.089	0.033	0.032	0.093	0.090
	3月	0.028	0.032	0.095	0.088	0.032	0.033	0.092	0.089
	4月	0.036	0.033	0.093	0.096	0.038	0.032	0.090	0.096
	5月	0.043	0.033	0.094	0.096	0.620	0.032	0.090	0.112
	6月	0.042	0.032	0.137	0.123	0.606	0.032	0.135	0.144
	7月	0.041	0.032	0.135	0.121	0.593	0.031	0.133	0.141
	8月	0.040	0.031	0.132	0.118	0.580	0.031	0.130	0.138
	9月	0.040	0.030	0.130	0.116	0.569	0.030	0.127	0.136
	10月	0.039	0.030	0.127	0.114	0.558	0.030	0.125	0.133
	11月	0.041	0.031	0.125	0.112	0.547	0.029	0.123	0.131
	12月	0.040	0.031	0.123	0.110	0.537	0.029	0.121	0.128
2022年	1月	0.039	0.031	0.121	0.108	0.528	0.028	0.119	0.126

※網掛け箇所は、各時点において、RMSPE が最小のモデルであることを表す。

表 A-2 サービス産業計の予測推計結果と公表値（確報値）との RMSPE

年	月	RI 1	RLI 1	RAR 1	RLAR 1	RI 2	RLI 2	RAR 2	RLAR 2
2019年	10月	0.006	0.006	0.013	0.020	0.017	0.017	0.026	0.024
	11月	0.006	0.006	0.024	0.027	0.014	0.014	0.026	0.024
	12月	0.008	0.008	0.021	0.024	0.013	0.014	0.023	0.021
2020年	1月	0.009	0.009	0.019	0.021	0.011	0.013	0.021	0.020
	2月	0.009	0.009	0.020	0.022	0.011	0.012	0.019	0.019
	3月	0.008	0.008	0.031	0.038	0.011	0.011	0.033	0.034
	4月	0.008	0.014	0.076	0.057	0.013	0.011	0.079	0.069
	5月	0.022	0.026	0.128	0.121	0.022	0.019	0.125	0.120
	6月	0.025	0.027	0.125	0.115	0.024	0.020	0.119	0.115
	7月	0.025	0.027	0.119	0.109	0.024	0.021	0.113	0.110
	8月	0.024	0.026	0.115	0.105	0.023	0.020	0.109	0.105
	9月	0.023	0.025	0.111	0.101	0.022	0.019	0.104	0.102
	10月	0.032	0.033	0.114	0.104	0.033	0.031	0.109	0.106
	11月	0.037	0.037	0.111	0.102	0.038	0.036	0.107	0.104
	12月	0.040	0.041	0.108	0.099	0.041	0.040	0.103	0.100
2021年	1月	0.042	0.044	0.106	0.096	0.046	0.045	0.103	0.098
	2月	0.041	0.044	0.104	0.094	0.045	0.044	0.100	0.096
	3月	0.040	0.043	0.101	0.093	0.044	0.045	0.098	0.094
	4月	0.047	0.044	0.099	0.099	0.050	0.044	0.096	0.100
	5月	0.053	0.043	0.099	0.099	0.624	0.044	0.096	0.114
	6月	0.052	0.042	0.141	0.125	0.610	0.043	0.138	0.146
	7月	0.051	0.041	0.139	0.123	0.596	0.042	0.136	0.143
	8月	0.050	0.041	0.136	0.120	0.584	0.041	0.133	0.140
	9月	0.049	0.040	0.133	0.118	0.572	0.040	0.131	0.138

※網掛け箇所は、各時点において、RMSPE が最小のモデルであることを表す。

表 A-3 「除く小売・医療業」の予測推計結果と公表値（速報値）との RMSPE

年	月	RI 1	RLI 1	RAR 1	RLAR 1	RI 2	RLI 2	RAR 2	RLAR 2
2019年	11月	0.020	0.021	0.045	0.046	0.018	0.019	0.047	0.049
	12月	0.019	0.020	0.039	0.039	0.019	0.019	0.040	0.040
2020年	1月	0.019	0.020	0.038	0.037	0.019	0.019	0.036	0.036
	2月	0.027	0.028	0.037	0.035	0.020	0.021	0.032	0.035
	3月	0.025	0.026	0.053	0.053	0.019	0.022	0.045	0.043
	4月	0.035	0.044	0.085	0.090	0.018	0.022	0.070	0.081
	5月	0.039	0.047	0.136	0.142	0.029	0.031	0.132	0.143
	6月	0.039	0.046	0.133	0.136	0.032	0.031	0.129	0.138
	7月	0.037	0.044	0.128	0.131	0.030	0.030	0.124	0.132
	8月	0.035	0.042	0.122	0.125	0.029	0.029	0.119	0.126
	9月	0.034	0.040	0.117	0.120	0.028	0.027	0.114	0.121
	10月	0.033	0.039	0.114	0.118	0.027	0.026	0.112	0.119
	11月	0.032	0.038	0.110	0.114	0.027	0.026	0.108	0.114
	12月	0.032	0.037	0.107	0.111	0.026	0.026	0.105	0.111
2021年	1月	0.033	0.039	0.104	0.108	0.028	0.030	0.102	0.108
	2月	0.032	0.038	0.101	0.105	0.028	0.029	0.099	0.105
	3月	0.031	0.037	0.108	0.103	0.027	0.029	0.102	0.102
	4月	0.035	0.037	0.105	0.103	0.045	0.029	0.100	0.101
	5月	0.035	0.036	0.103	0.100	0.045	0.029	0.109	0.099
	6月	0.034	0.036	0.141	0.122	0.044	0.029	0.156	0.110
	7月	0.034	0.035	0.139	0.120	0.043	0.028	0.154	0.108
	8月	0.033	0.034	0.136	0.117	0.042	0.028	0.150	0.106
	9月	0.033	0.033	0.134	0.115	0.042	0.027	0.148	0.104
	10月	0.032	0.033	0.131	0.113	0.041	0.027	0.145	0.102
	11月	0.037	0.032	0.129	0.111	0.043	0.027	0.142	0.101
	12月	0.037	0.032	0.127	0.109	0.042	0.026	0.140	0.099
2022年	1月	0.037	0.032	0.125	0.107	0.042	0.027	0.137	0.097

※網掛け箇所は、各時点において、RMSPE が最小のモデルであることを表す。

表 A-4 「除く小売・医療業」の予測推計結果と公表値（確報値）との RMSPE

年	月	RI 1	RLI 1	RAR 1	RLAR 1	RI 2	RLI 2	RAR 2	RLAR 2
2019年	11月	0.020	0.021	0.045	0.046	0.018	0.019	0.047	0.049
	12月	0.019	0.020	0.039	0.039	0.019	0.019	0.040	0.040
2020年	1月	0.019	0.020	0.038	0.037	0.019	0.019	0.036	0.036
	2月	0.028	0.029	0.038	0.035	0.020	0.022	0.032	0.035
	3月	0.027	0.029	0.047	0.046	0.024	0.026	0.039	0.038
	4月	0.029	0.036	0.096	0.102	0.026	0.025	0.081	0.094
	5月	0.043	0.050	0.156	0.162	0.044	0.043	0.152	0.163
	6月	0.041	0.047	0.150	0.154	0.043	0.041	0.146	0.156
	7月	0.039	0.045	0.144	0.148	0.041	0.039	0.140	0.149
	8月	0.038	0.043	0.137	0.141	0.039	0.037	0.134	0.142
	9月	0.036	0.041	0.131	0.136	0.038	0.036	0.128	0.137
	10月	0.035	0.040	0.127	0.132	0.037	0.034	0.126	0.133
	11月	0.034	0.038	0.123	0.128	0.035	0.033	0.121	0.129
	12月	0.034	0.038	0.120	0.124	0.034	0.033	0.118	0.125
2021年	1月	0.035	0.041	0.116	0.121	0.036	0.037	0.114	0.121
	2月	0.035	0.040	0.113	0.117	0.035	0.036	0.111	0.117
	3月	0.034	0.039	0.120	0.115	0.034	0.035	0.114	0.114
	4月	0.036	0.038	0.116	0.115	0.047	0.034	0.111	0.114
	5月	0.036	0.037	0.114	0.112	0.047	0.034	0.119	0.111
	6月	0.035	0.037	0.149	0.131	0.046	0.033	0.163	0.120
	7月	0.035	0.036	0.146	0.129	0.045	0.032	0.160	0.118
	8月	0.034	0.035	0.143	0.126	0.044	0.032	0.157	0.116
	9月	0.034	0.034	0.141	0.124	0.044	0.031	0.154	0.114
	10月	0.033	0.034	0.138	0.121	0.043	0.031	0.151	0.112
	11月	0.038	0.033	0.136	0.120	0.045	0.030	0.148	0.110

※網掛け箇所は、各時点において、RMSPE が最小のモデルであることを表す。



図 A-1 対前年同月増減率 (%) の予測結果
(サービス産業動向調査結果 (サービス産業計)) (速報値との比較)



図 A-2 対前年同月増減率 (%) の予測結果
(サービス産業動向調査結果 (サービス産業計)) (確報値との比較)

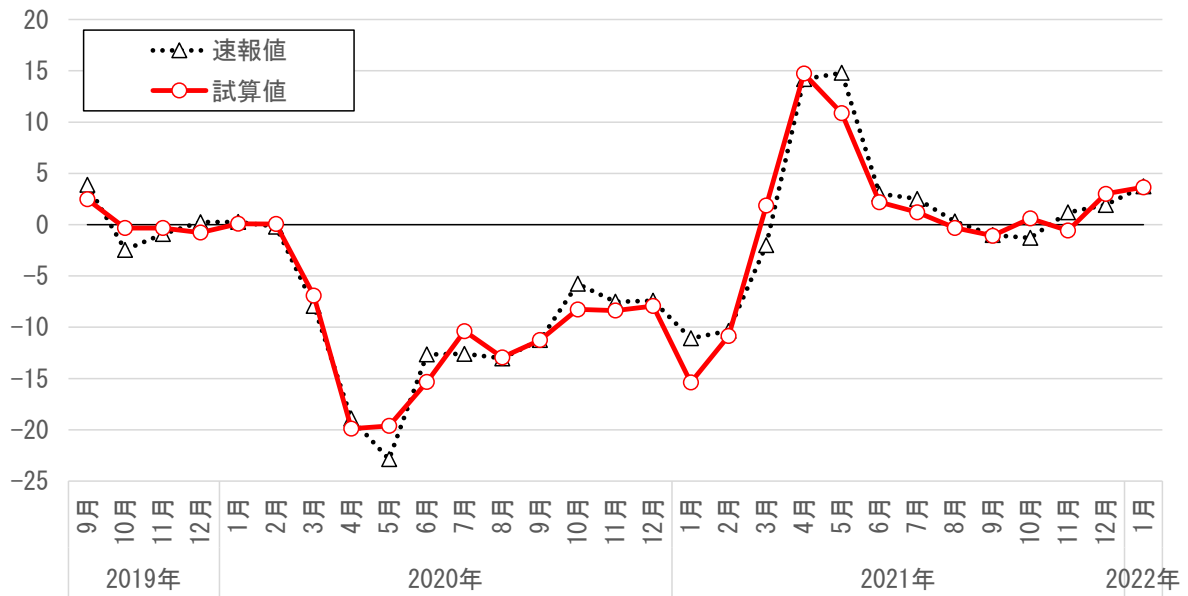

図 A-3 対前年同月増減率 (%) の予測結果
 (広義対個人サービス (「除く小売・医療業」)) (速報値との比較)

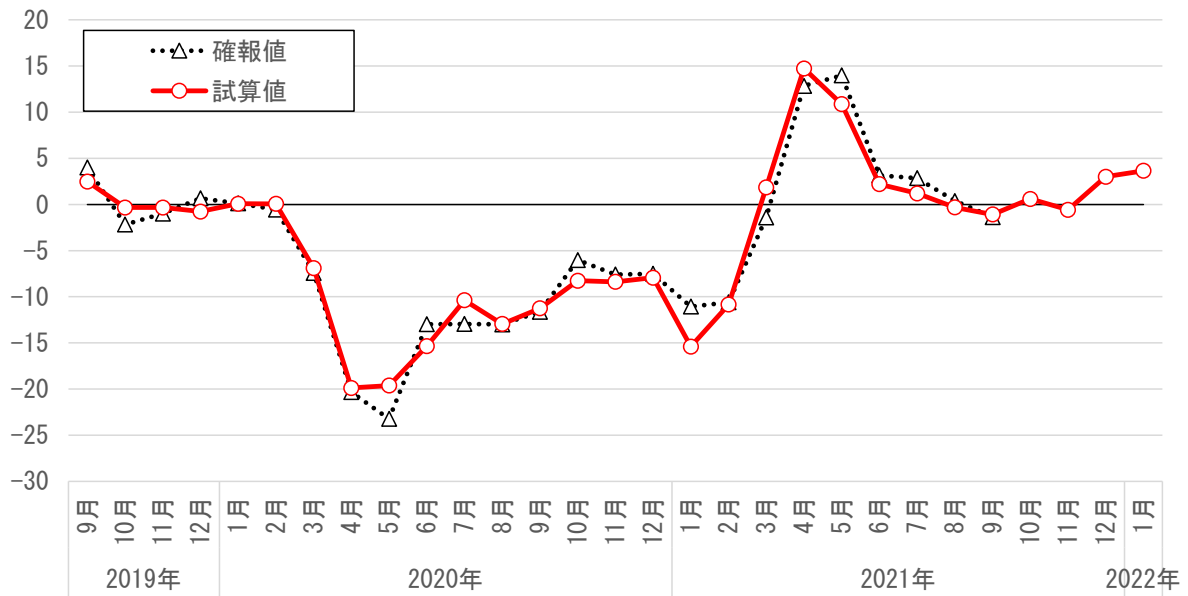

図 A-4 対前年同月増減率 (%) の予測結果
 (広義対個人サービス (「除く小売・医療業」)) (確報値との比較)

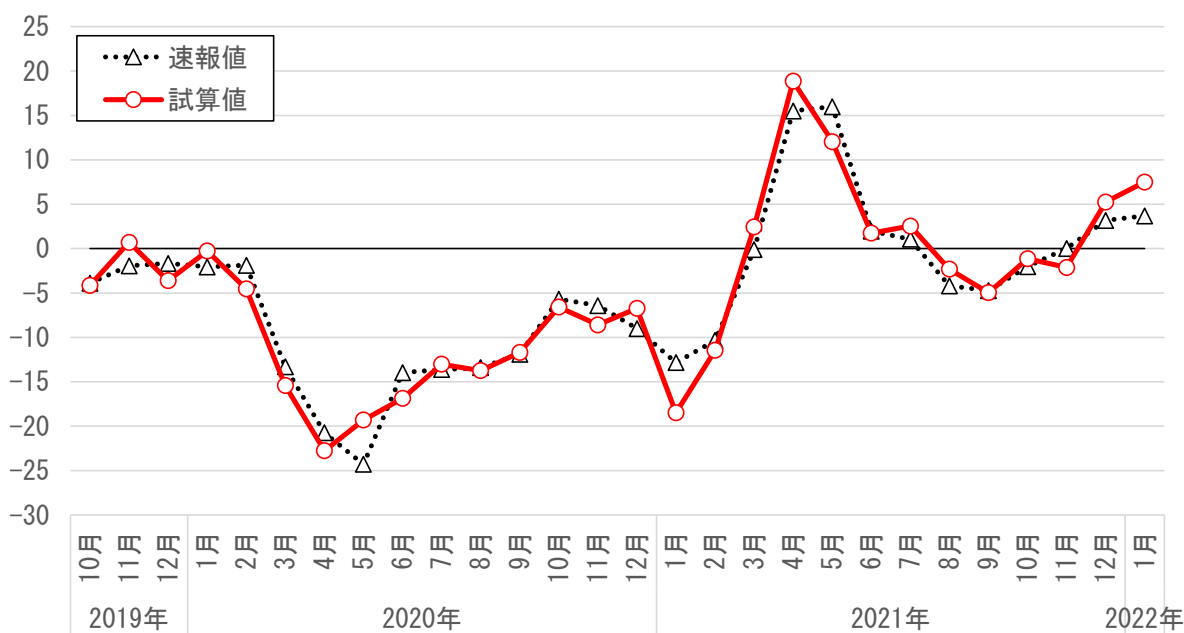

図 A-5 対前年同月増減率 (%) の予測結果
(広義対個人サービス (小売業)) (速報値との比較)

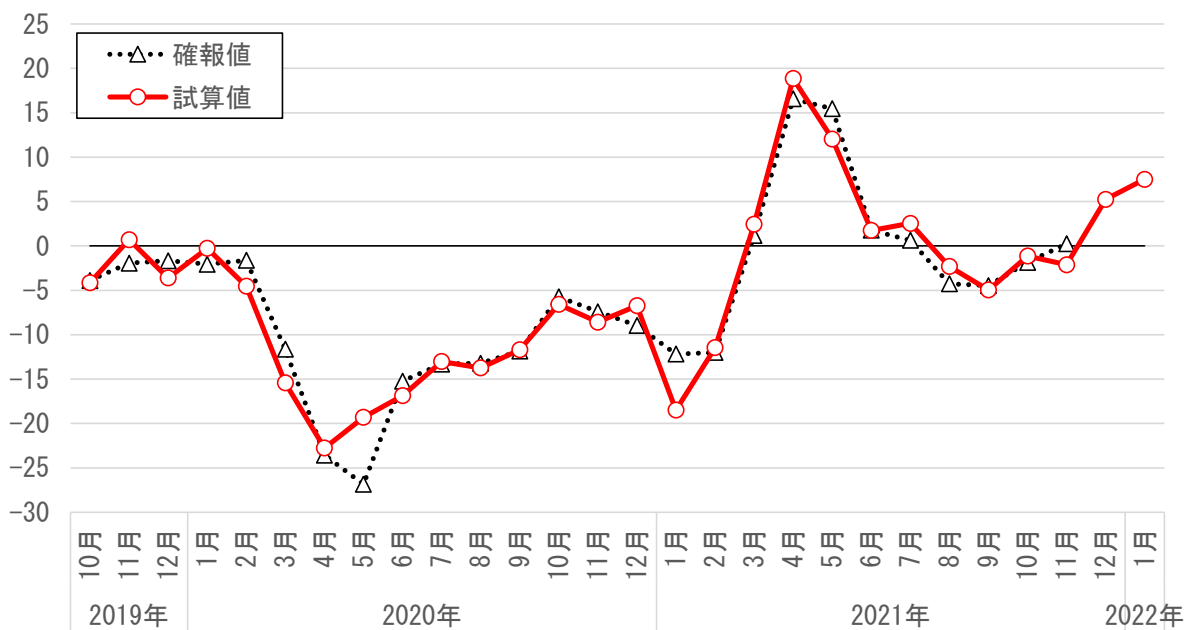

図 A-6 対前年同月増減率 (%) の予測結果
(広義対個人サービス (小売業)) (確報値との比較)

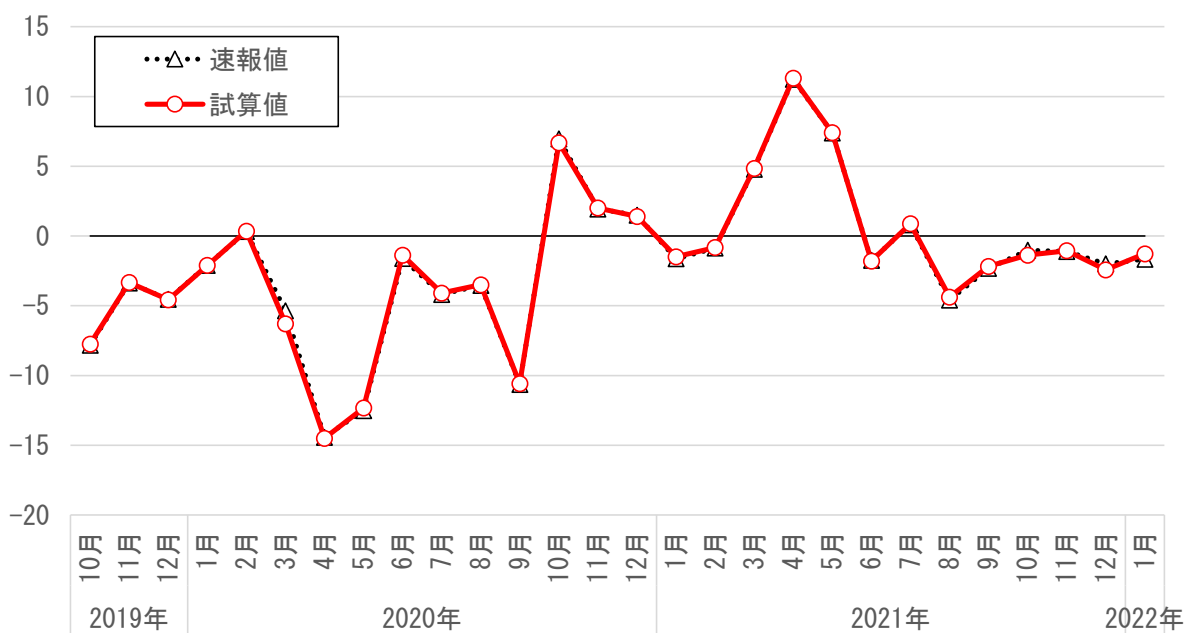

図 A-7 対前年同月増減率 (%) の予測結果
(広義対個人サービス (医療業)) (速報値との比較)

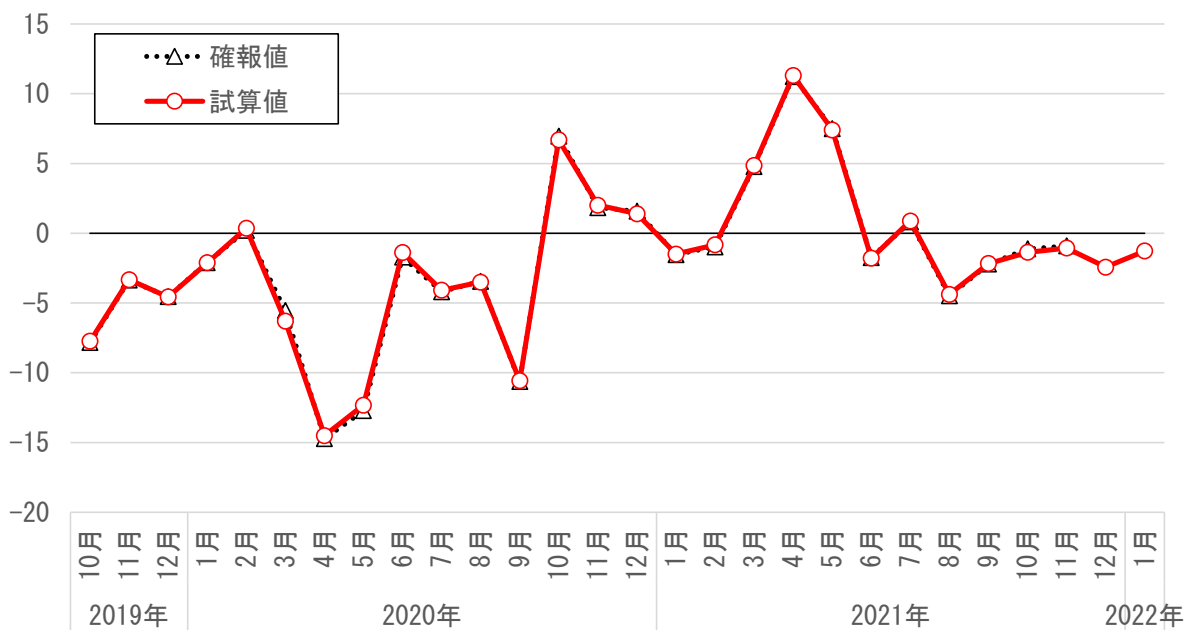

図 A-8 対前年同月増減率 (%) の予測結果
(広義対個人サービス (医療業)) (確報値との比較)

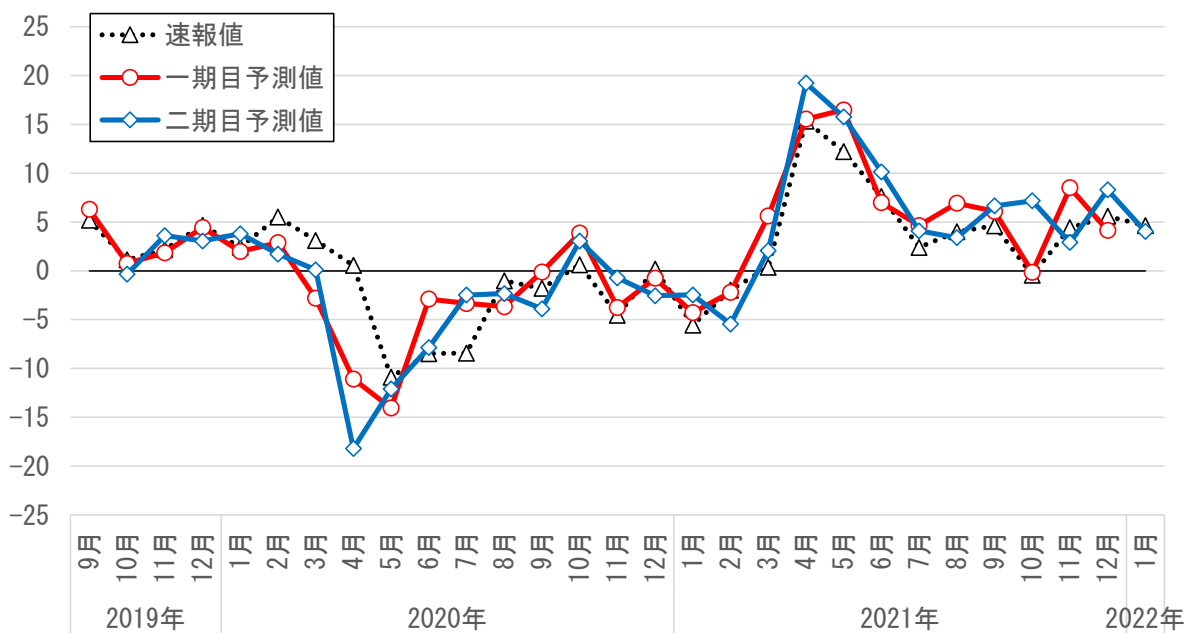

図 A-9 対前年同月増減率 (%) の予測結果
(広義対個人サービス) (速報値との比較)

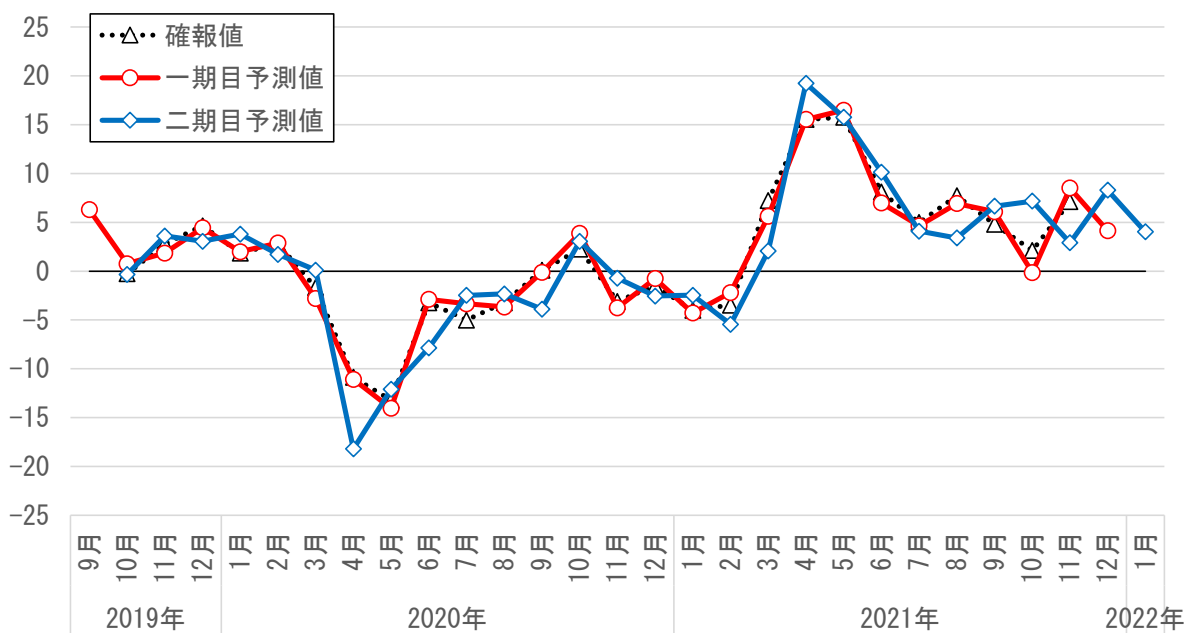

図 A-10 対前年同月増減率 (%) の予測結果
(広義対個人サービス) (速報値との比較)

表 A-5 対前年同月増減率の予測結果と公表値との差

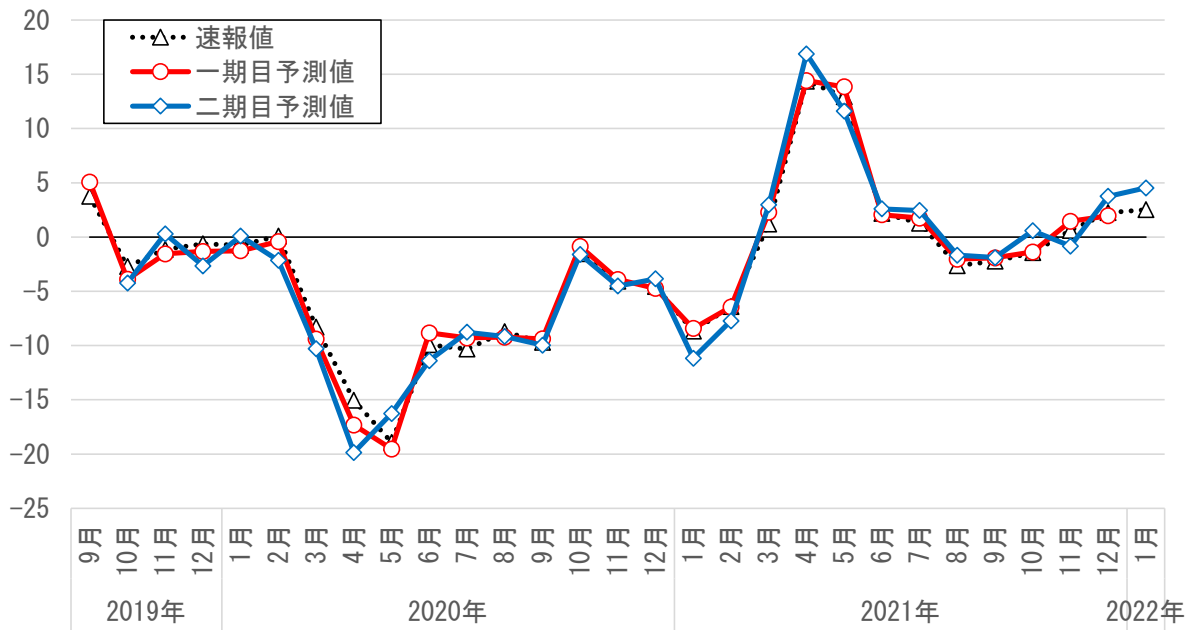
年	月	サービス産業計		広義対個人 サービス		「除く小売・ 医療業」		小売業		医療業	
		速報値	確報値	速報値	確報値	速報値	確報値	速報値	確報値	速報値	確報値
		2019年	9月	-1.41	-1.53	-	-	-	-	-	-
	10月	2.13	1.85	-1.52	-0.13	-0.25	-0.25	0.09	0.09	-1.46	-0.06
	11月	0.59	0.65	1.43	1.67	2.65	2.65	0.03	0.03	1.42	0.80
	12月	-1.03	-1.44	-2.03	-1.37	-1.94	-1.94	-0.02	-0.02	-1.62	-1.59
2020年	1月	-0.18	-0.04	0.85	1.38	1.78	1.78	-0.01	-0.01	1.38	1.94
	2月	0.26	0.61	-2.25	-1.83	-2.66	-2.91	0.03	0.14	-3.78	-1.08
	3月	1.02	0.50	-1.99	-1.99	-2.11	-3.78	-0.93	-0.75	-3.01	1.80
	4月	-0.98	0.45	-4.81	-0.93	-2.00	0.81	-0.07	0.22	-18.76	-7.33
	5月	3.26	3.62	2.66	4.62	5.00	7.55	0.19	0.38	-1.22	1.11
	6月	-2.69	-2.37	-1.46	-1.76	-2.90	-1.64	0.23	0.33	0.62	-4.63
	7月	2.21	2.57	1.55	0.68	0.60	0.27	0.10	0.10	5.95	2.53
	8月	0.09	0.05	-0.44	-0.15	-0.34	-0.53	0.05	-0.05	-1.32	0.89
	9月	0.00	0.37	-0.26	-0.64	0.20	0.15	0.06	0.06	-2.09	-3.98
	10月	-2.50	-2.24	-0.07	-0.37	-0.89	-0.84	-0.28	-0.28	2.42	0.81
	11月	-0.86	-0.79	-0.45	-0.15	-2.17	-1.17	0.07	0.17	3.83	2.38
	12月	-0.52	-0.42	0.71	0.99	2.27	2.23	-0.09	-0.18	-2.72	-1.04
2021年	1月	-4.31	-4.33	-2.50	-3.20	-5.65	-6.31	0.15	0.04	3.08	1.53
	2月	-0.49	-0.25	-1.33	-0.07	-1.11	0.54	0.04	0.14	-3.48	-1.97
	3月	3.85	3.26	1.76	-0.35	2.55	1.25	0.06	0.06	1.71	-5.17
	4月	0.55	1.88	2.51	1.90	3.36	2.28	0.07	0.07	3.91	3.70
	5月	-3.93	-3.12	-1.33	-1.82	-3.94	-3.41	0.01	-0.10	3.55	0.01
	6月	-0.81	-0.96	0.40	0.40	-0.23	-0.04	-0.05	-0.05	2.52	2.04
	7月	-1.30	-1.64	1.17	0.85	1.49	1.91	0.07	0.07	1.70	-0.89
	8月	-0.63	-0.70	0.96	0.22	1.88	1.95	0.21	0.11	-0.60	-4.31
	9月	-0.06	0.28	0.33	0.12	-0.22	-0.49	0.14	0.04	2.04	1.85
	10月	1.89	-	2.03	1.41	0.90	0.72	-0.35	-0.25	7.61	5.06
	11月	-1.77	-	-1.46	-2.19	-2.14	-2.37	0.05	-0.15	-1.50	-4.22
	12月	1.08	-	1.51	-	2.07	-	-0.43	-	2.70	-
2022年	1月	-0.09	-	2.01	-	3.83	-	0.39	-	-0.61	-

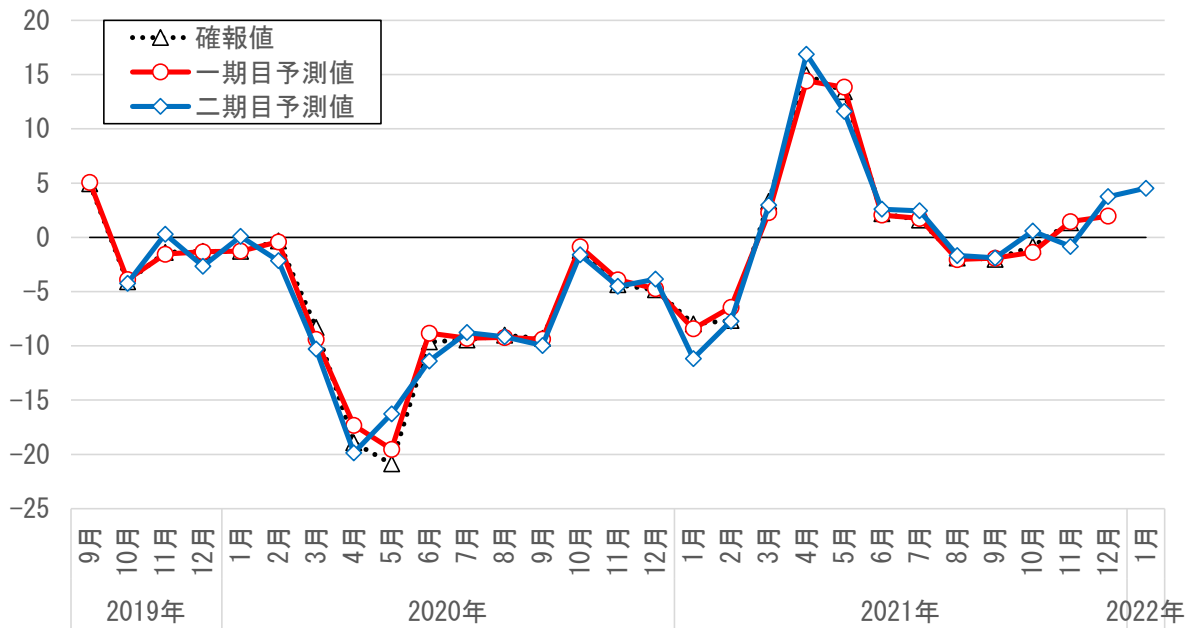

図 A-11 対前年同月増減率 (%) の速報値との差及び確報値との差 (サービス産業計)



図 A-12 対前年同月増減率 (%) の速報値との差及び確報値との差 (「除く小売・医療業」)

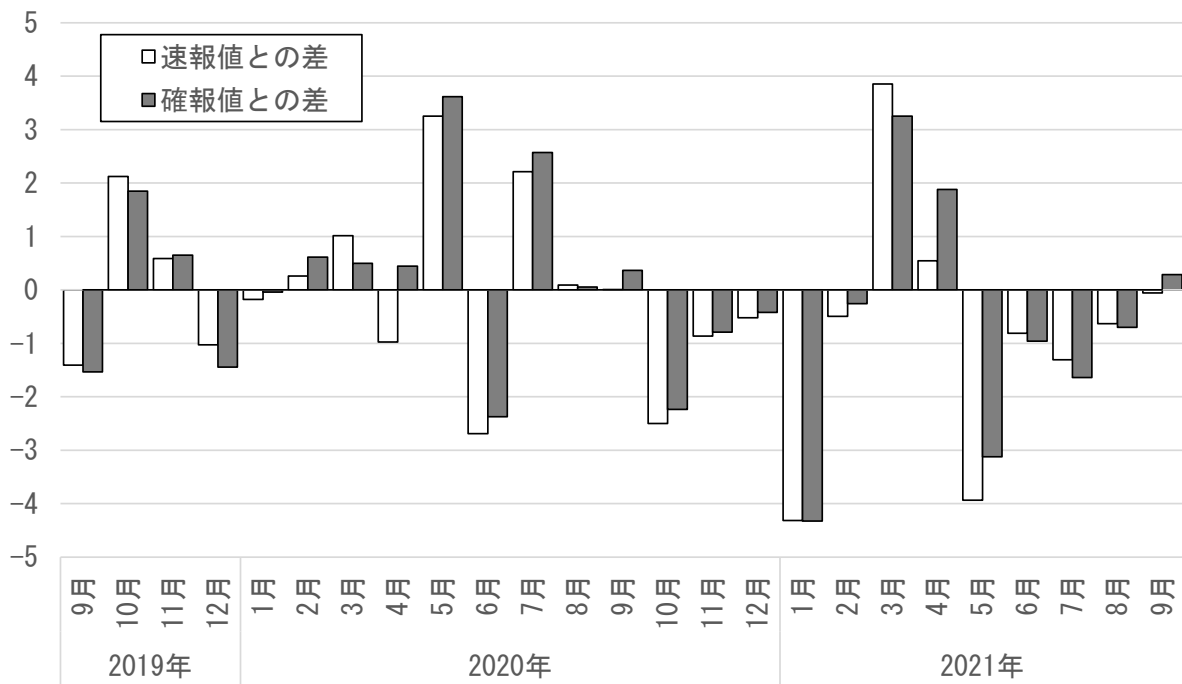

図 A-13 対前年同月増減率 (%) の速報値との差及び確報値との差 (医療業)

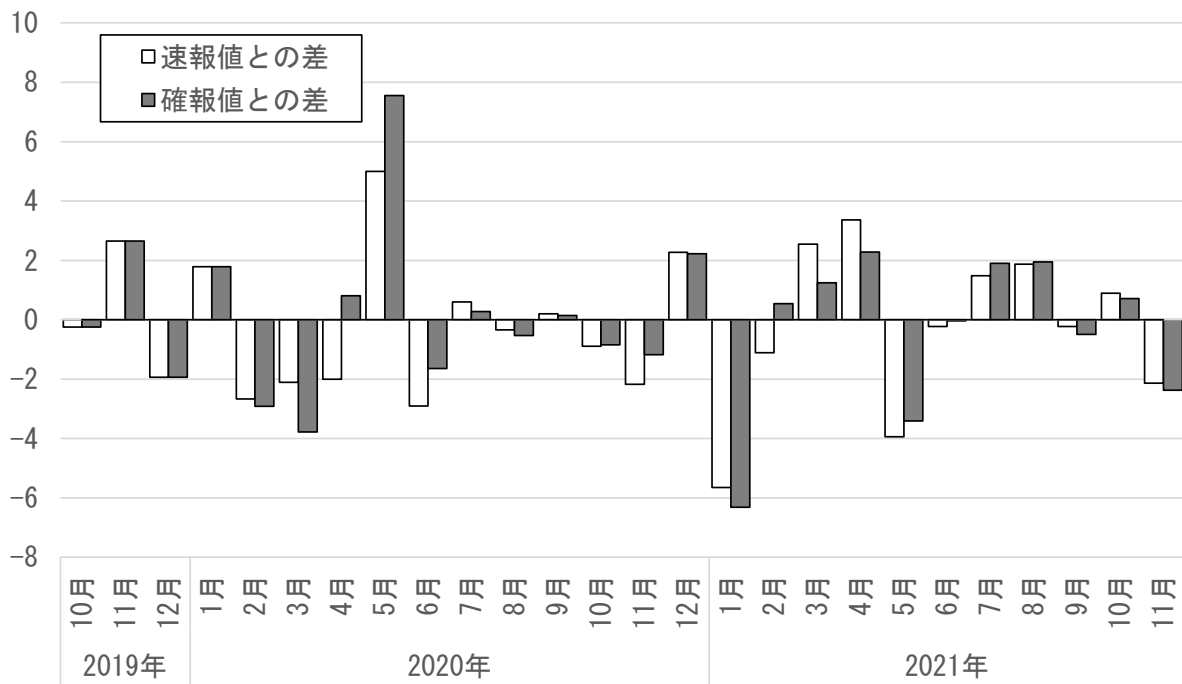

図 A-14 対前年同月増減率 (%) の速報値との差及び確報値との差 (小売業)

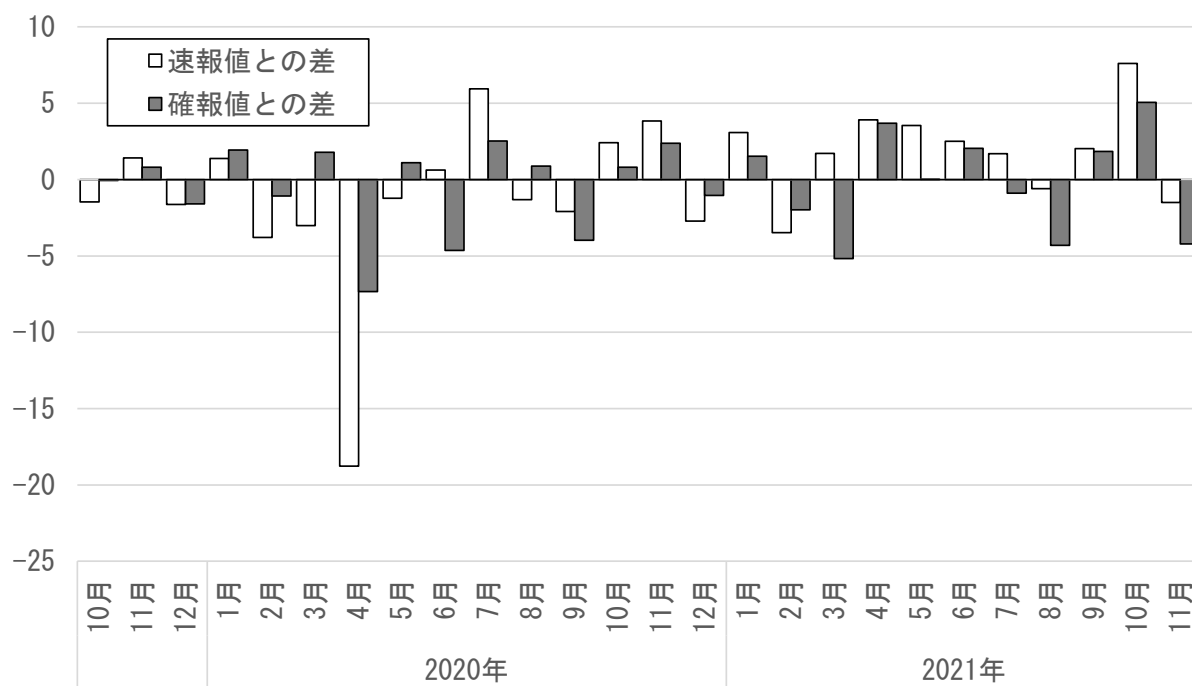

図 A-15 対前年同月増減率 (%) の速報値との差及び確報値との差 (広義対個人サービス)

付録B：CTIマクロ月次結果の試算値と公表値の比較

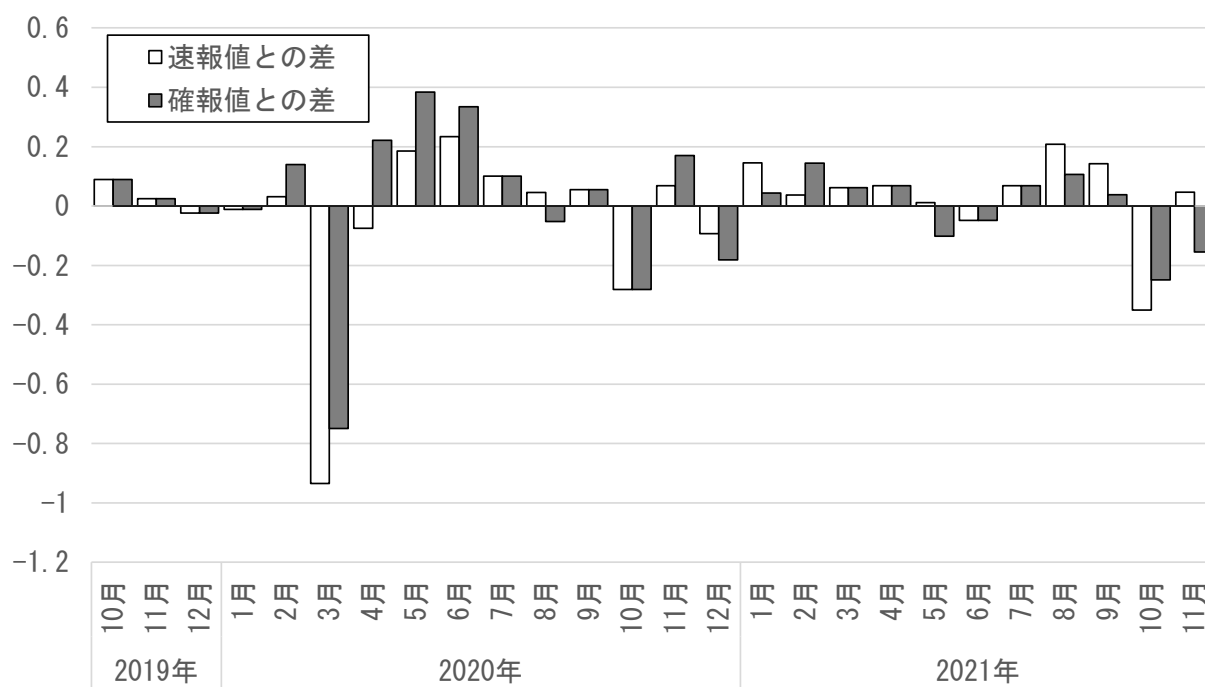

図B-1 CTIマクロの公表値（実質）

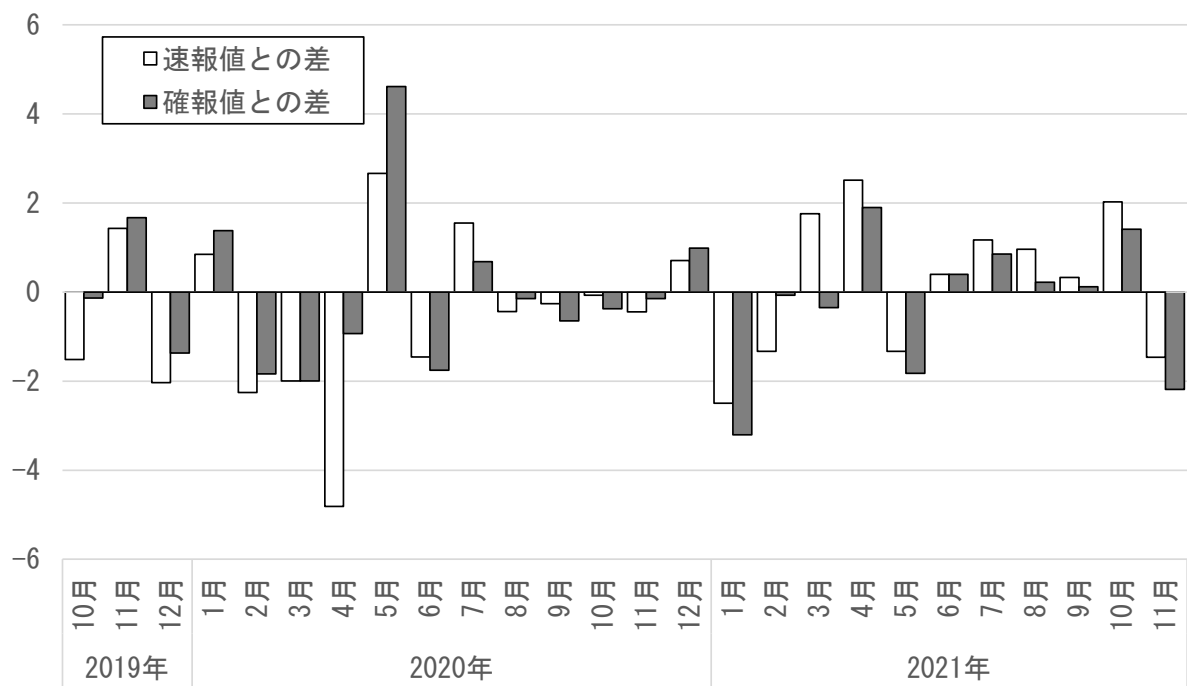
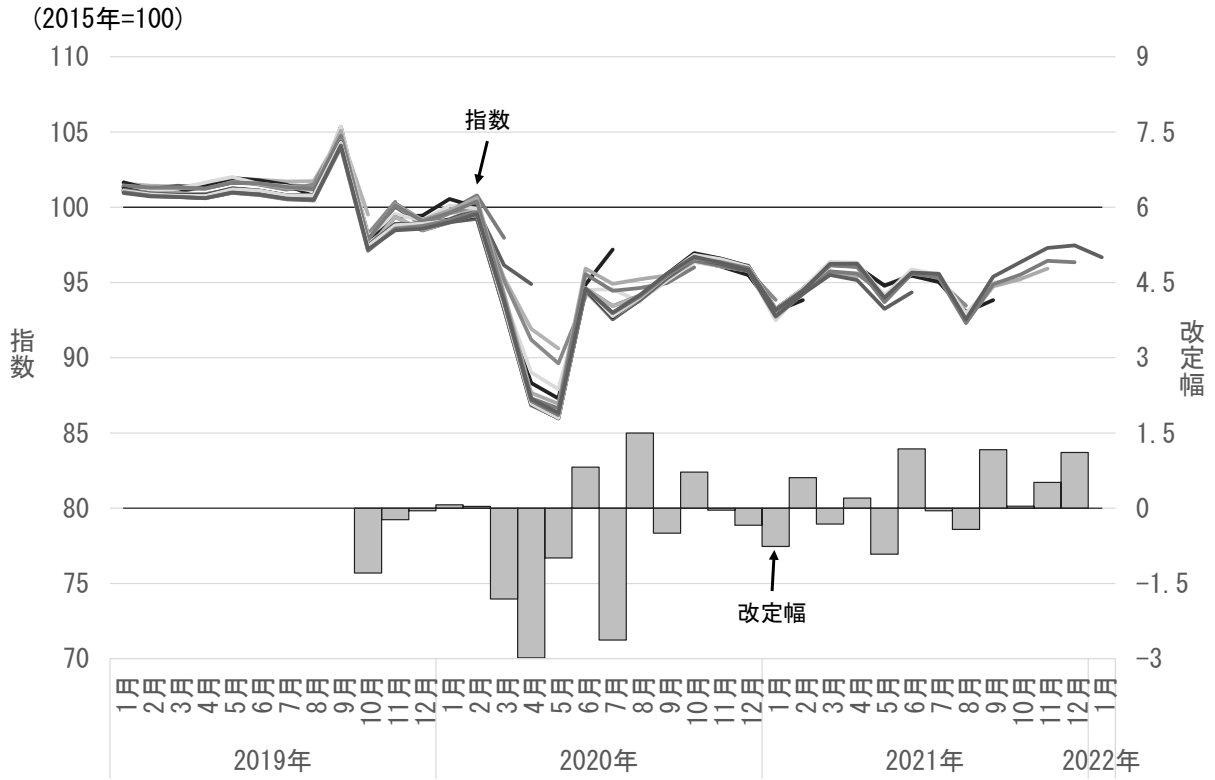
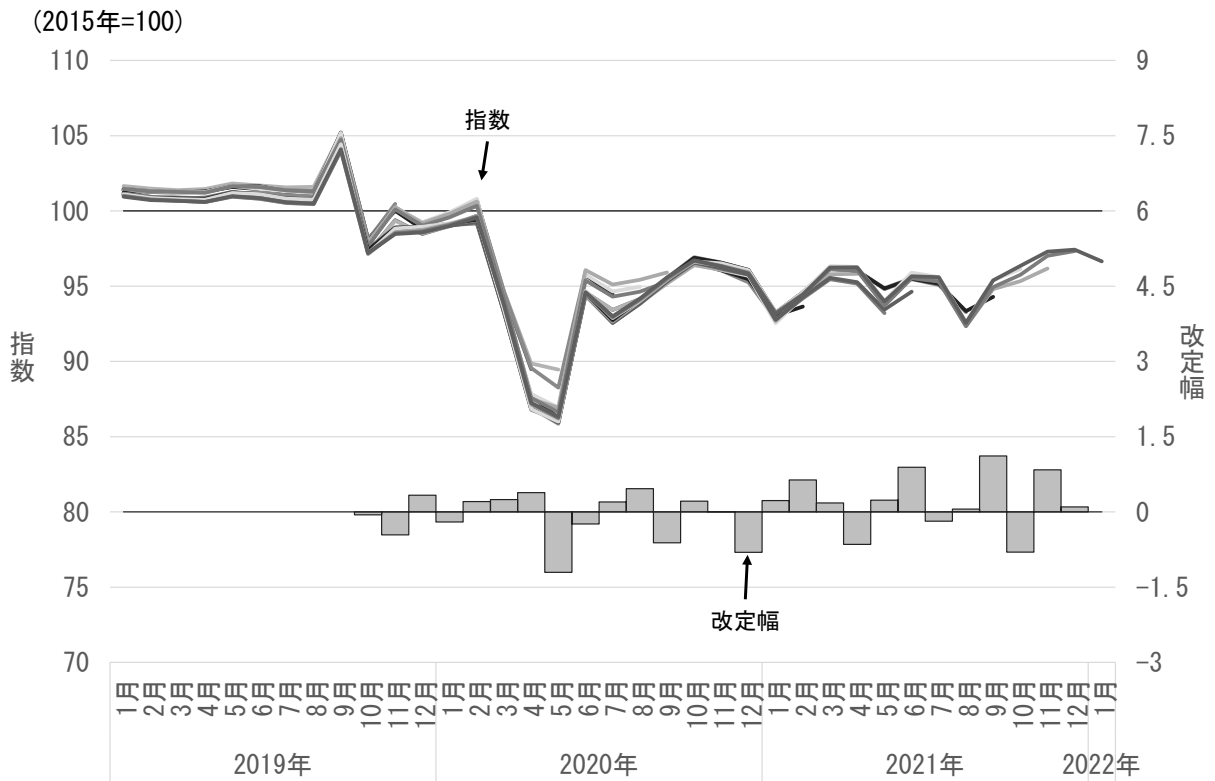

図B-2 CTIマクロの試算値（実質）

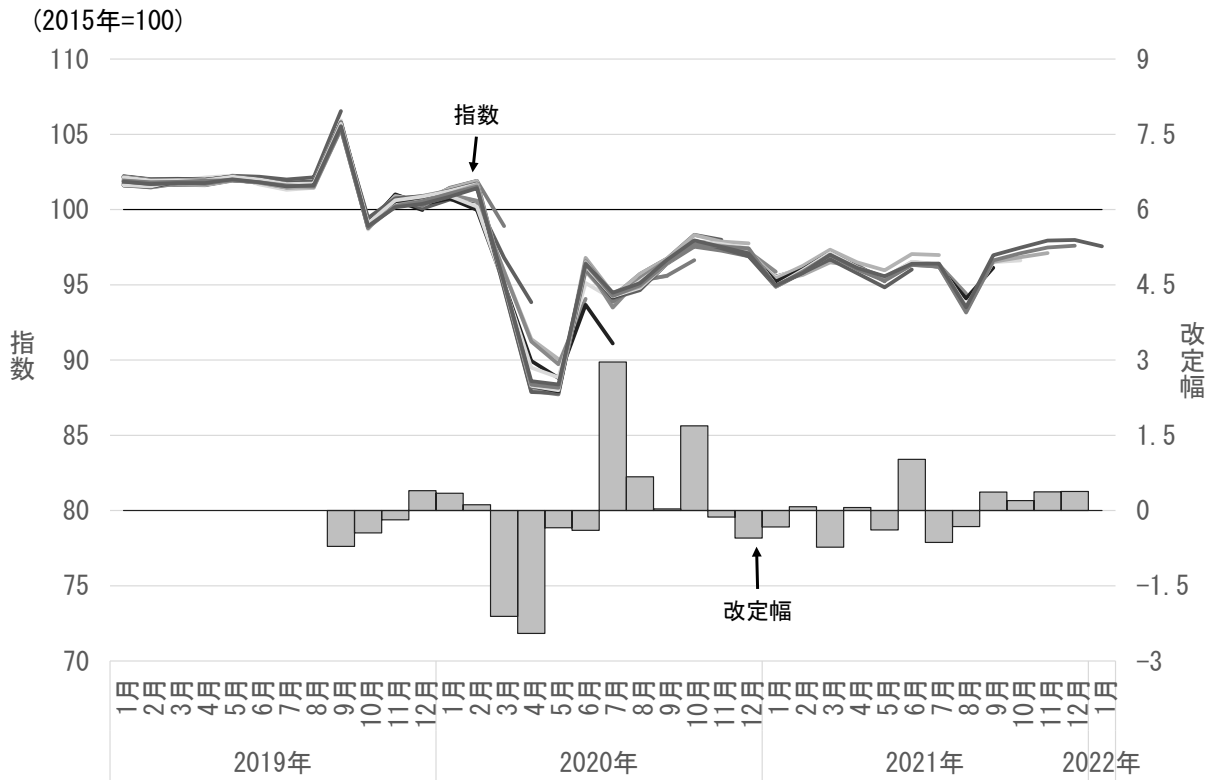

図B-3 CTIマクロの公表値（名目）

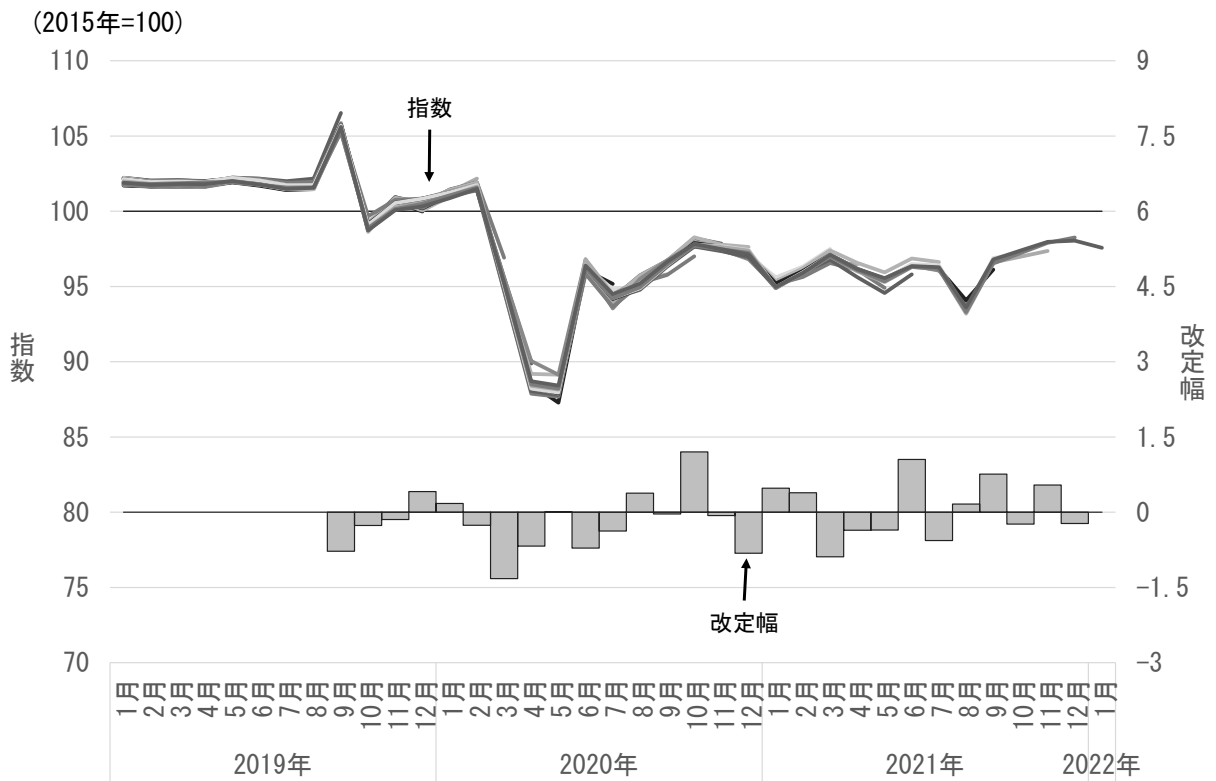

図B-4 CTIマクロの試算値（名目）



図 B-5 直近の値の改定幅の比較（名目）



図 B-6 直近の値の改定幅の比較（実質）

(2015年=100)

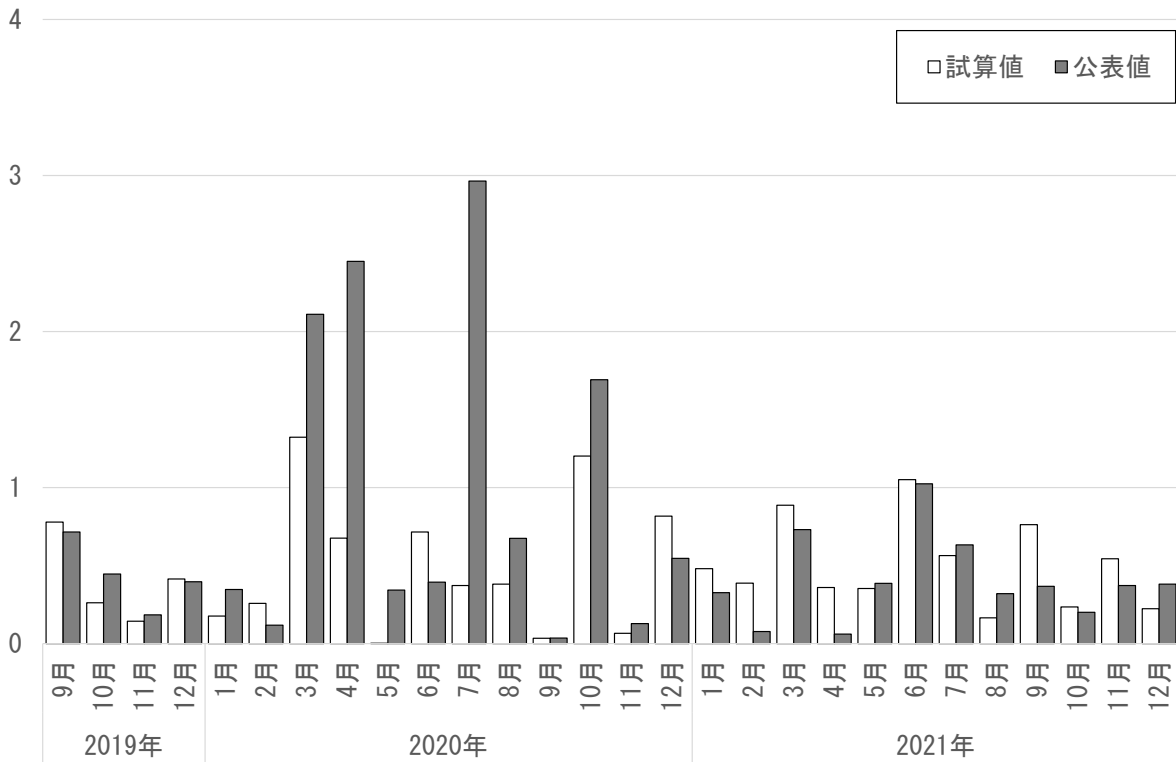

図B-7 CTIマクロの公表値と試算値の比較（実質）（2019年10月結果）

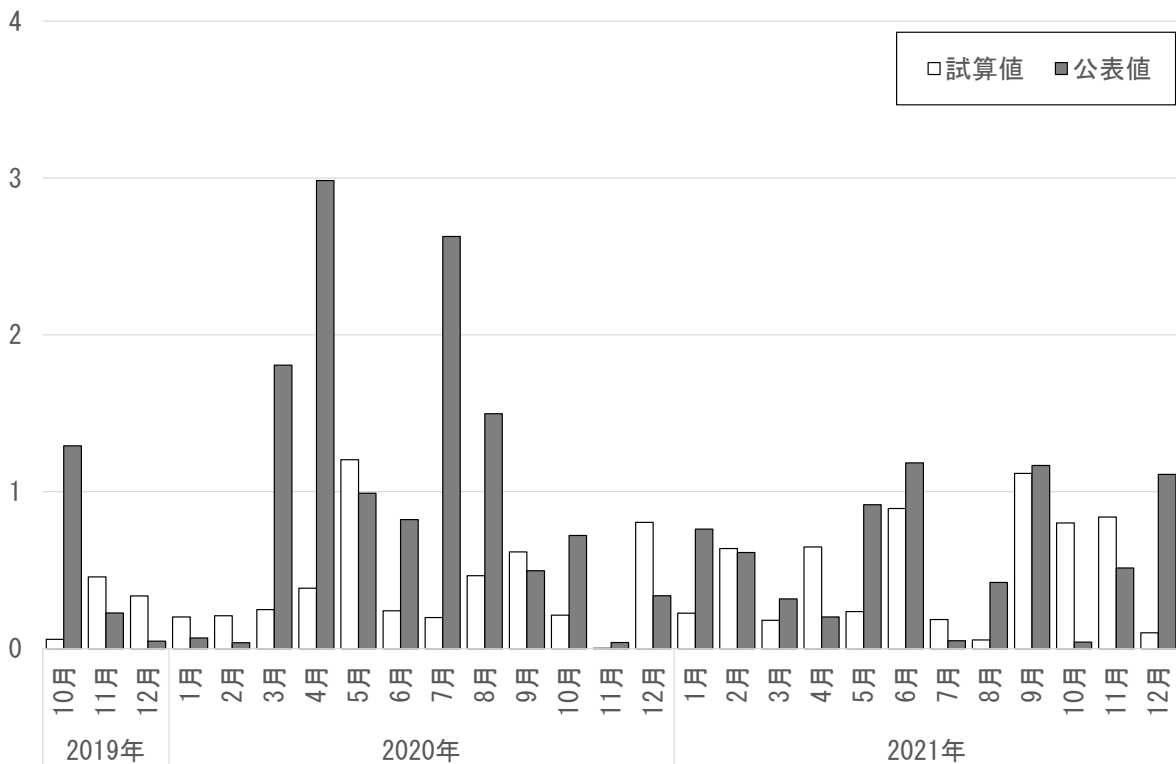
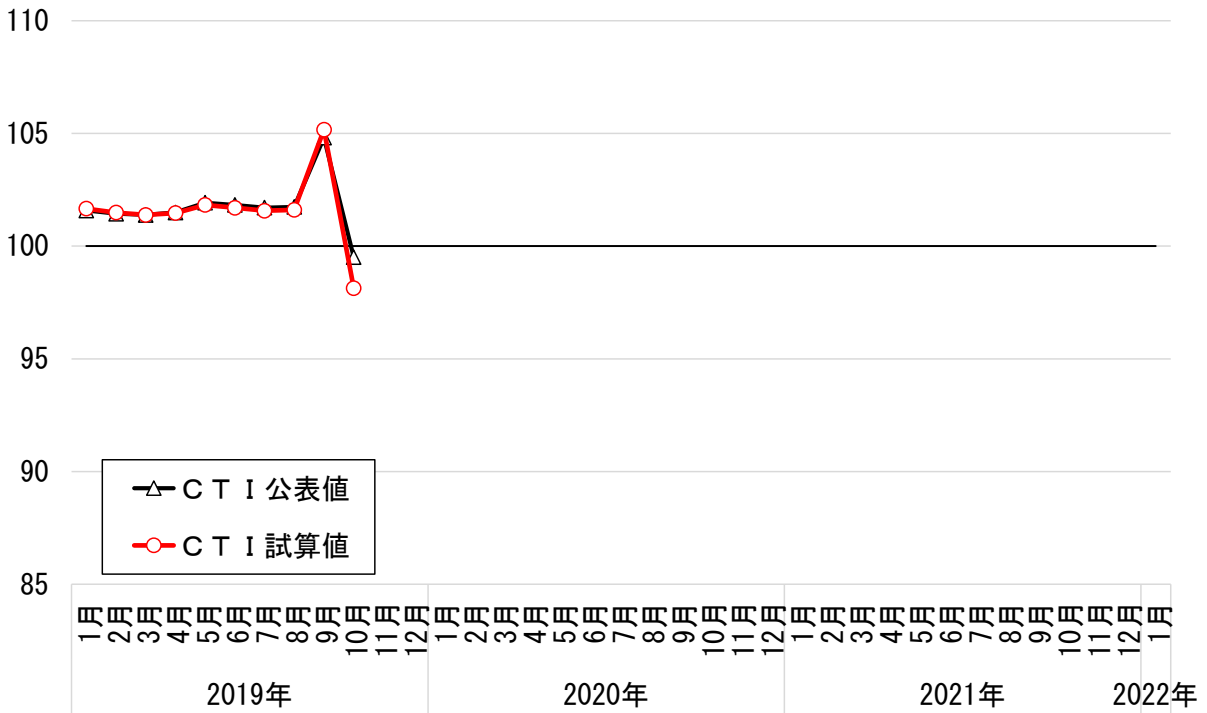
(2015年=100)

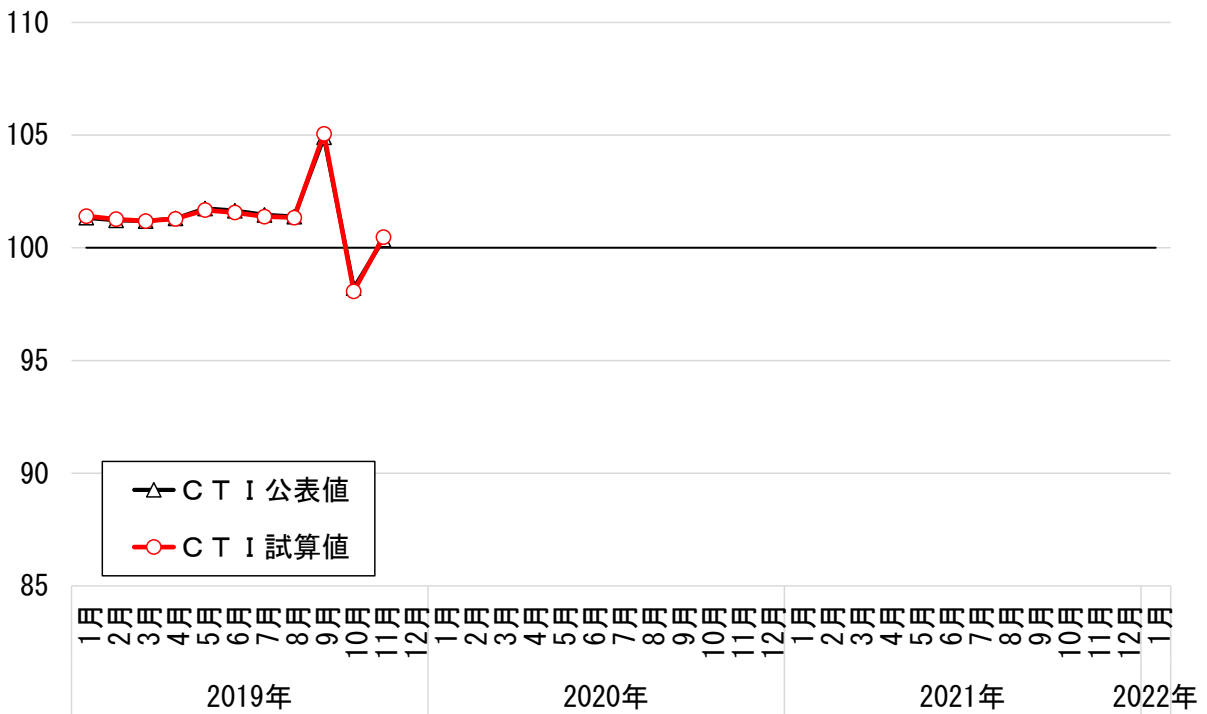

図B-8 CTIマクロの公表値と試算値の比較（実質）（2019年11月結果）

(2015年=100)



図 B-9 CTI マクロの公表値と試算値の比較 (実質) (2019 年 12 月結果)

(2015年=100)

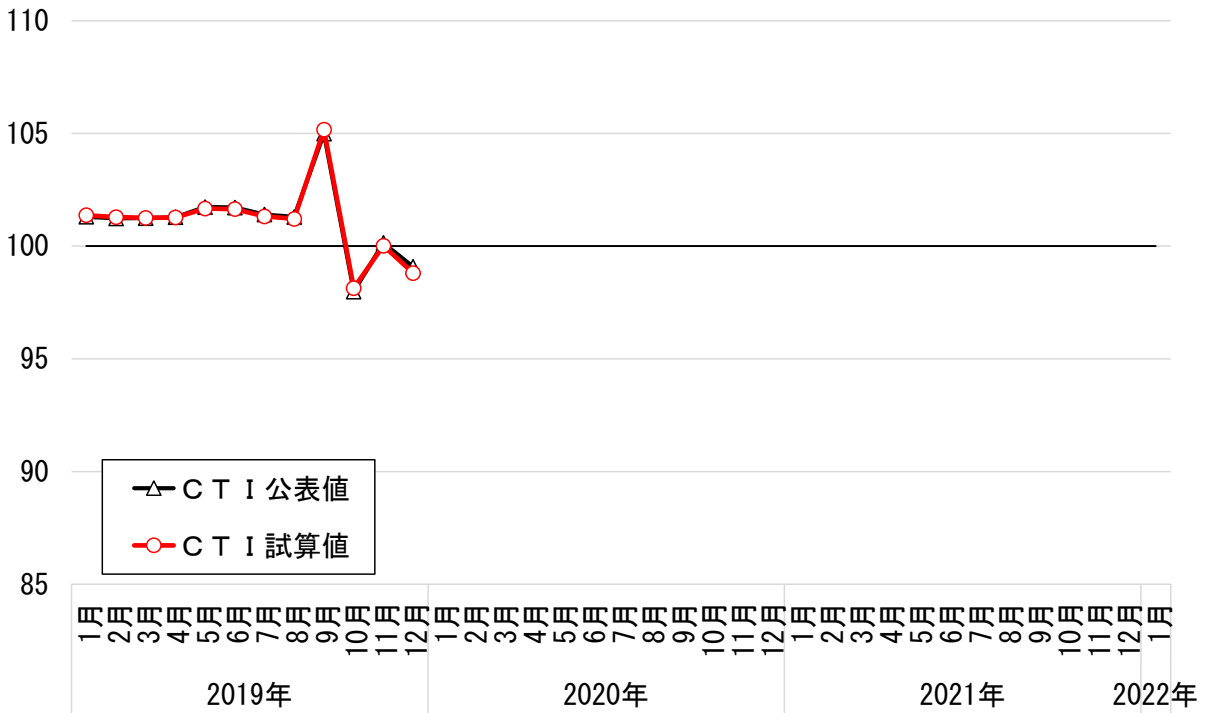

図 B-10 CTI マクロの公表値と試算値の比較 (実質) (2020 年 1 月結果)

(2015年=100)

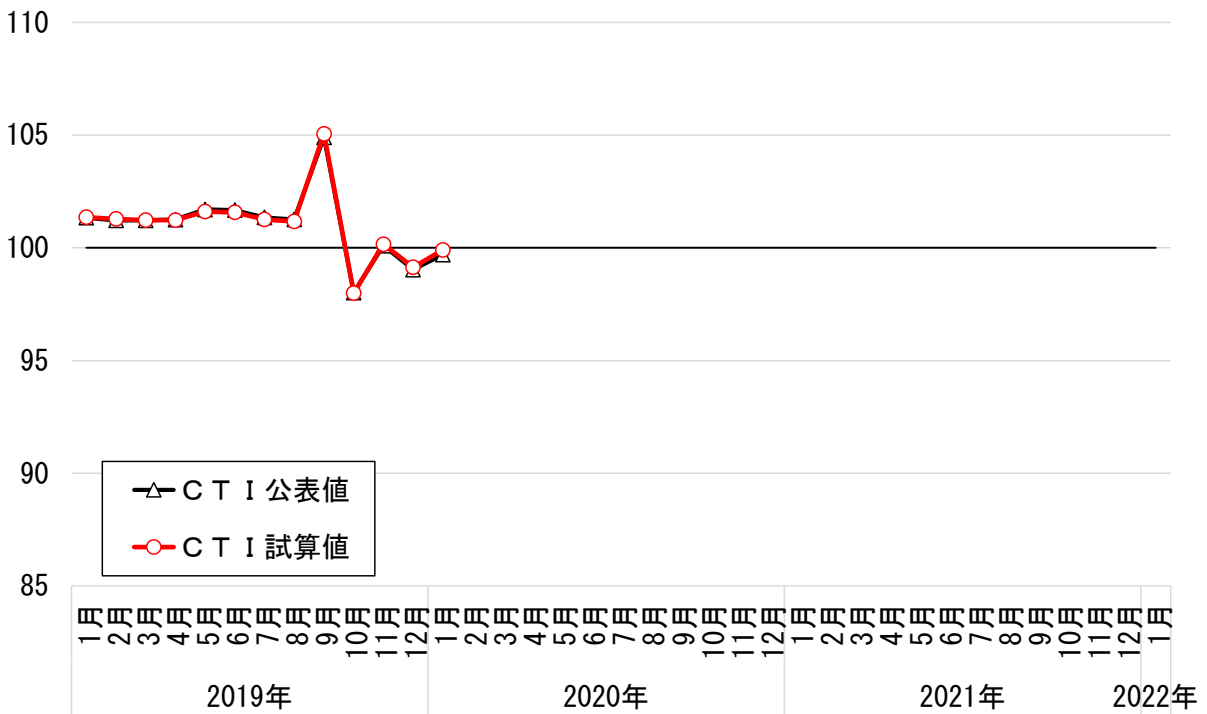

図 B-11 CTI マクロの公表値と試算値の比較（実質）（2020年2月結果）

(2015年=100)

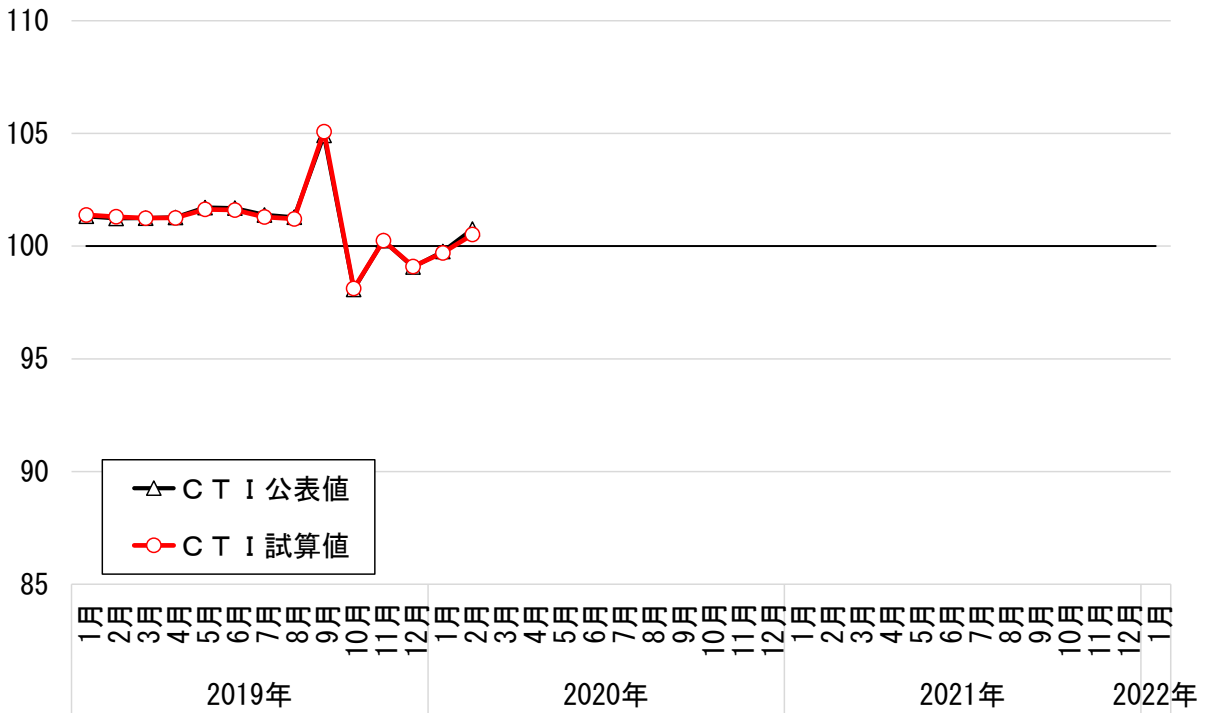

図 B-12 CTI マクロの公表値と試算値の比較（実質）（2020年3月結果）

(2015年=100)

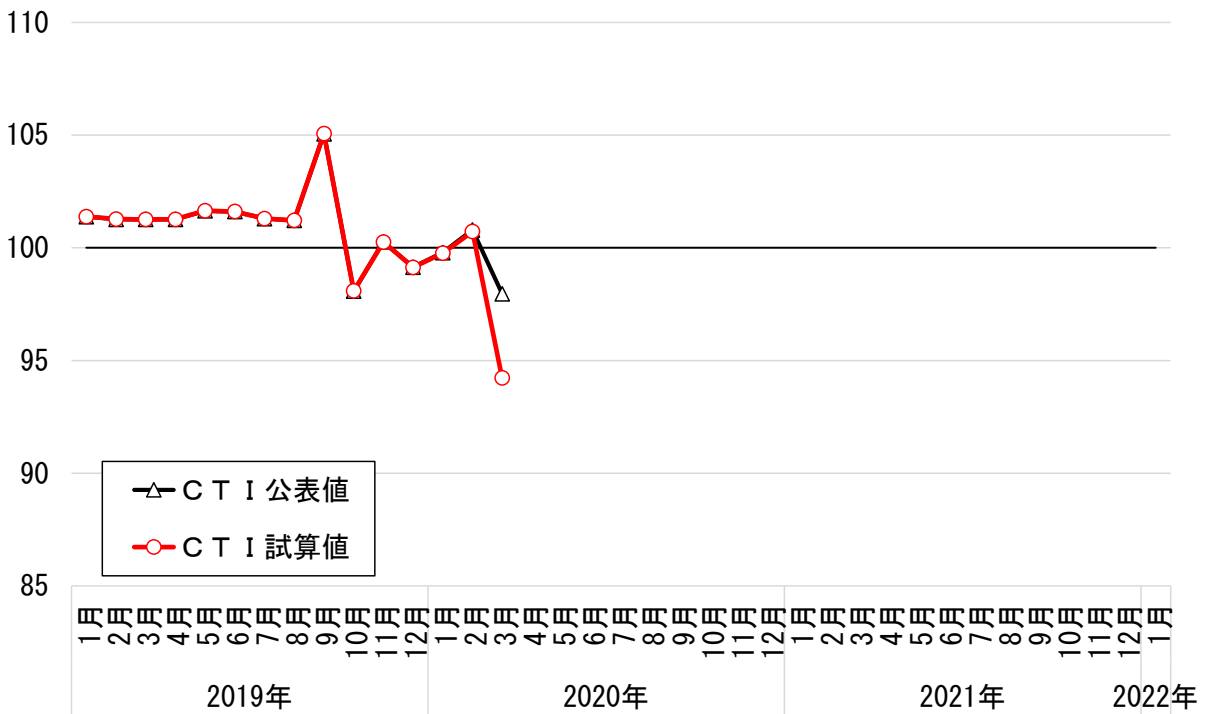

図 B-13 CTI マクロの公表値と試算値の比較 (実質) (2020 年 4 月結果)

(2015年=100)

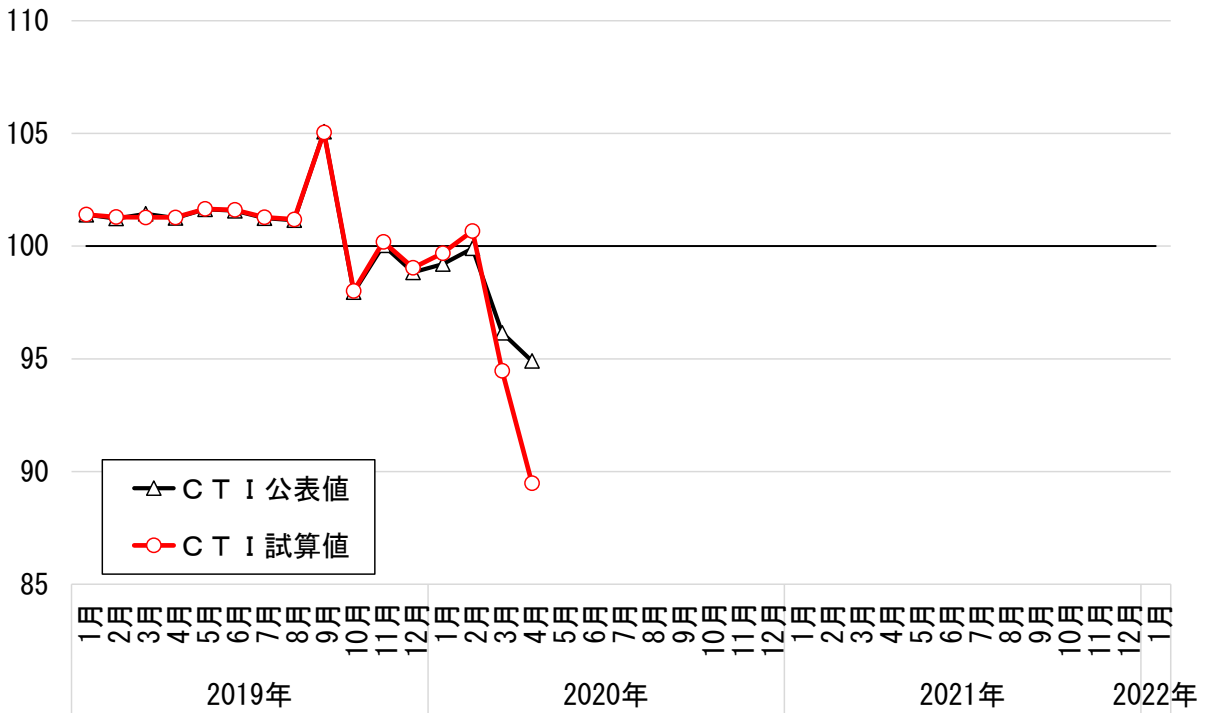

図 B-14 CTI マクロの公表値と試算値の比較 (実質) (2020 年 5 月結果)

(2015年=100)

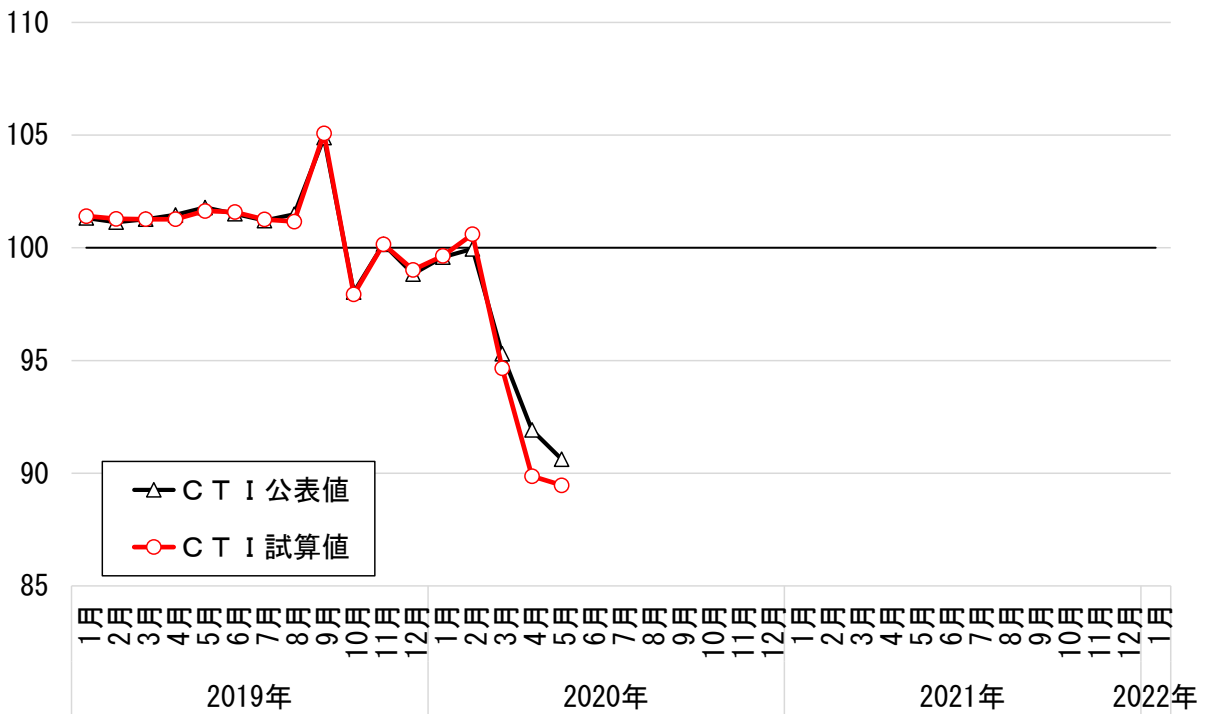

図 B-15 CTI マクロの公表値と試算値の比較 (実質) (2020年6月結果)

(2015年=100)

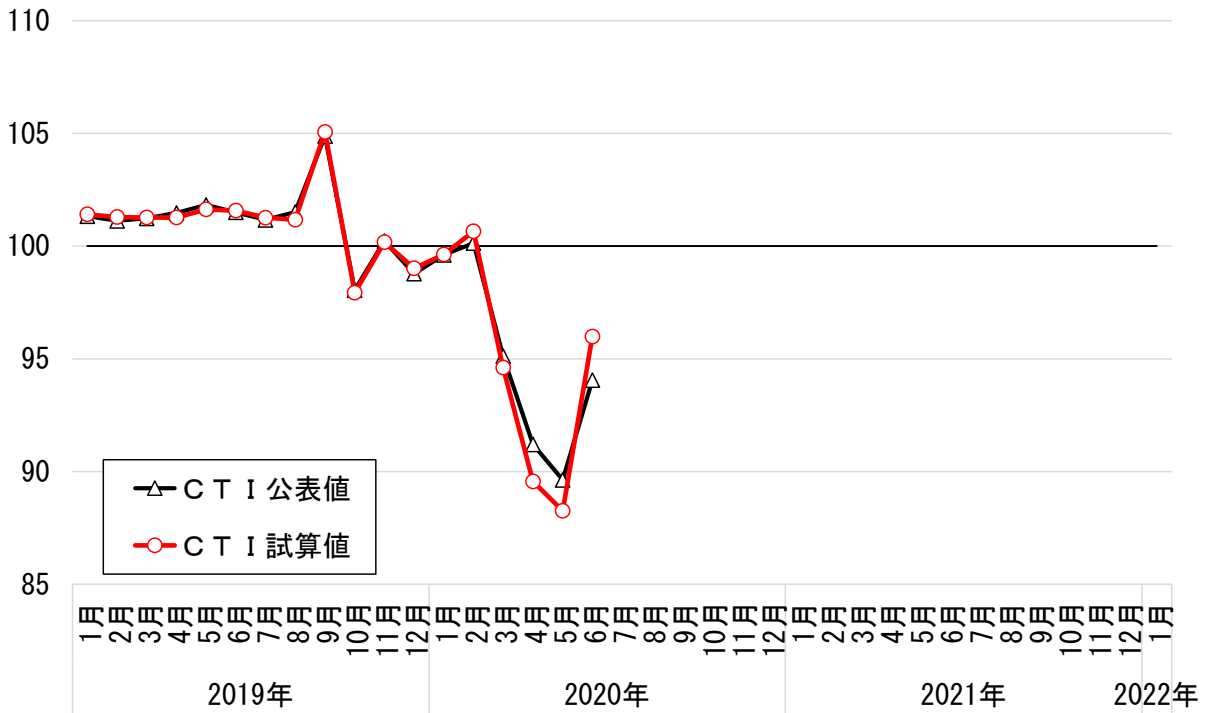

図 B-16 CTI マクロの公表値と試算値の比較 (実質) (2020年7月結果)

(2015年=100)

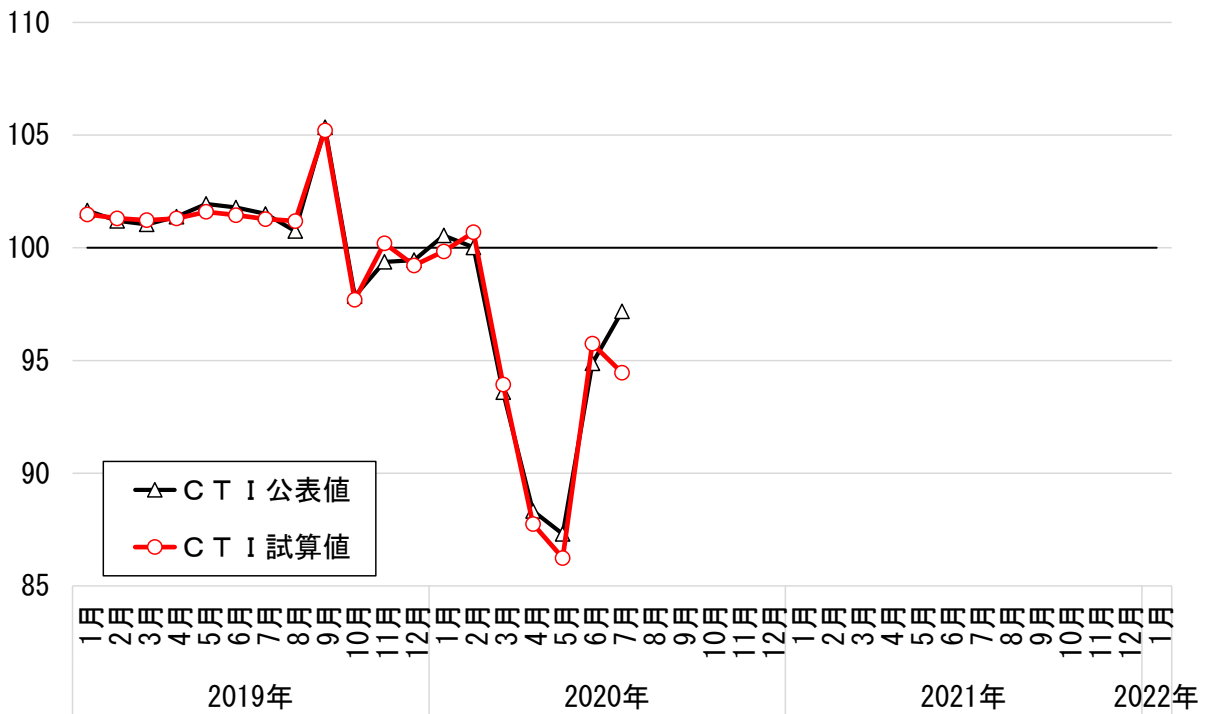

図 B-17 CTI マクロの公表値と試算値の比較 (実質) (2020年8月結果)

(2015年=100)

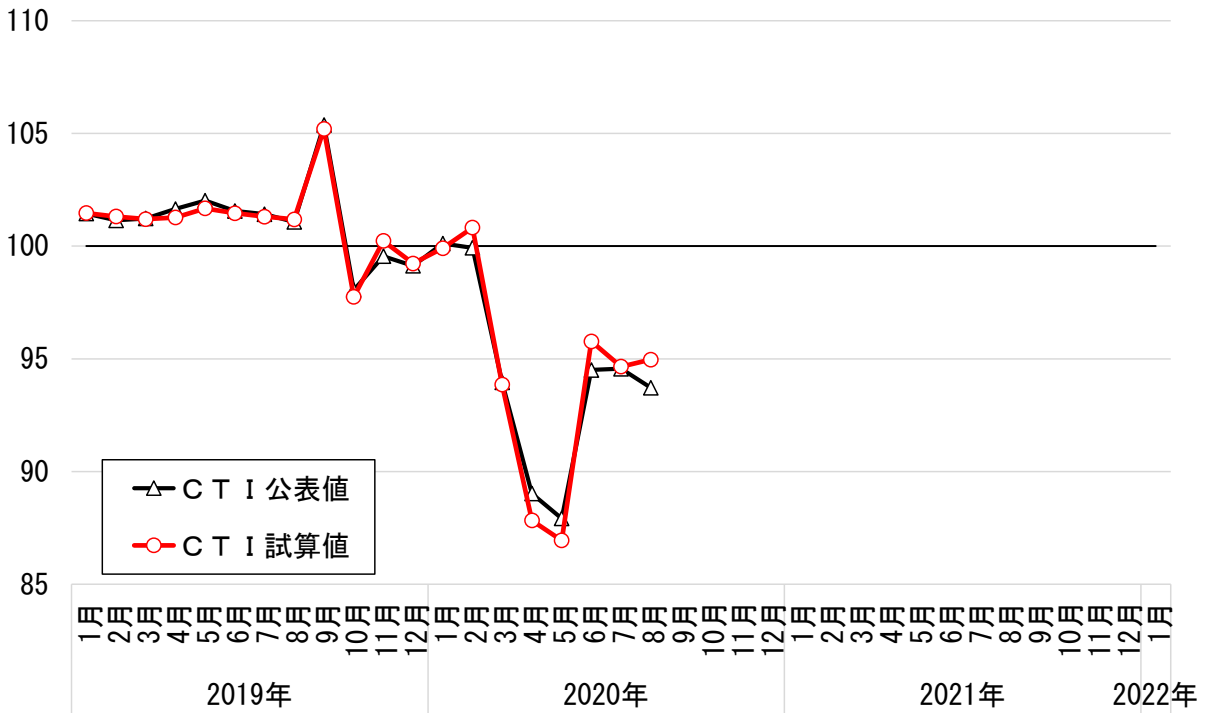

図 B-18 CTI マクロの公表値と試算値の比較 (実質) (2020年9月結果)

(2015年=100)

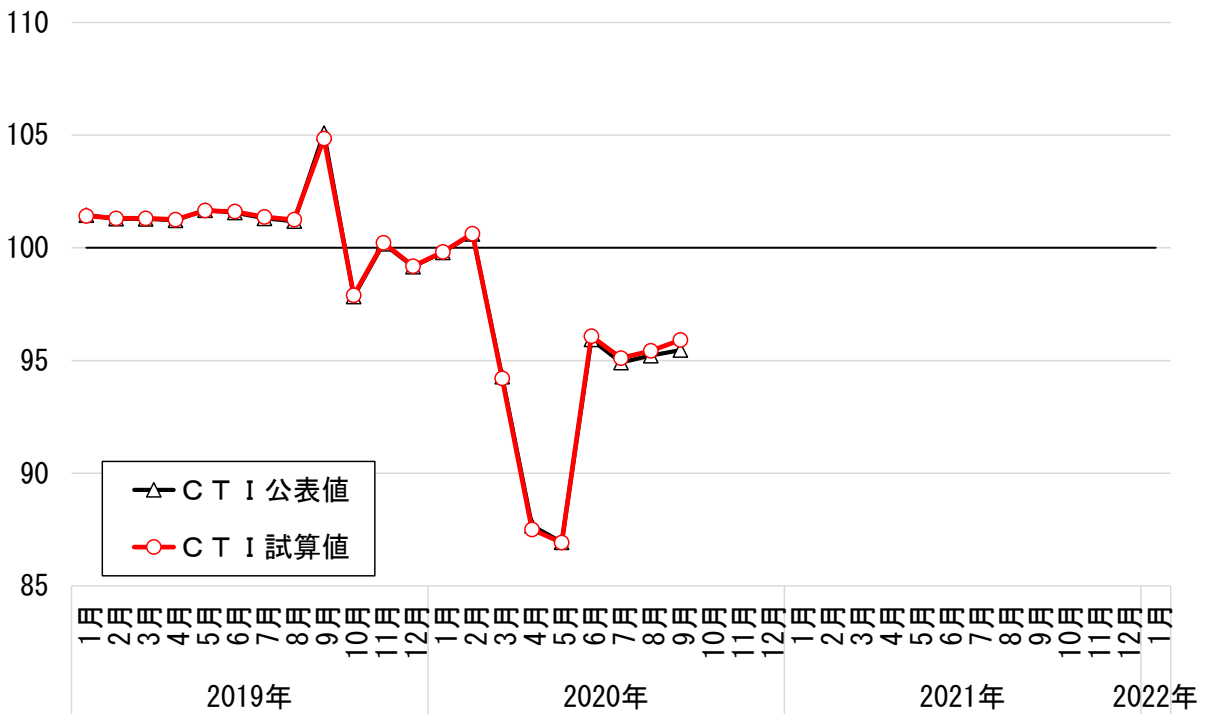

図 B-19 CTI マクロの公表値と試算値の比較 (実質) (2020 年 10 月結果)

(2015年=100)

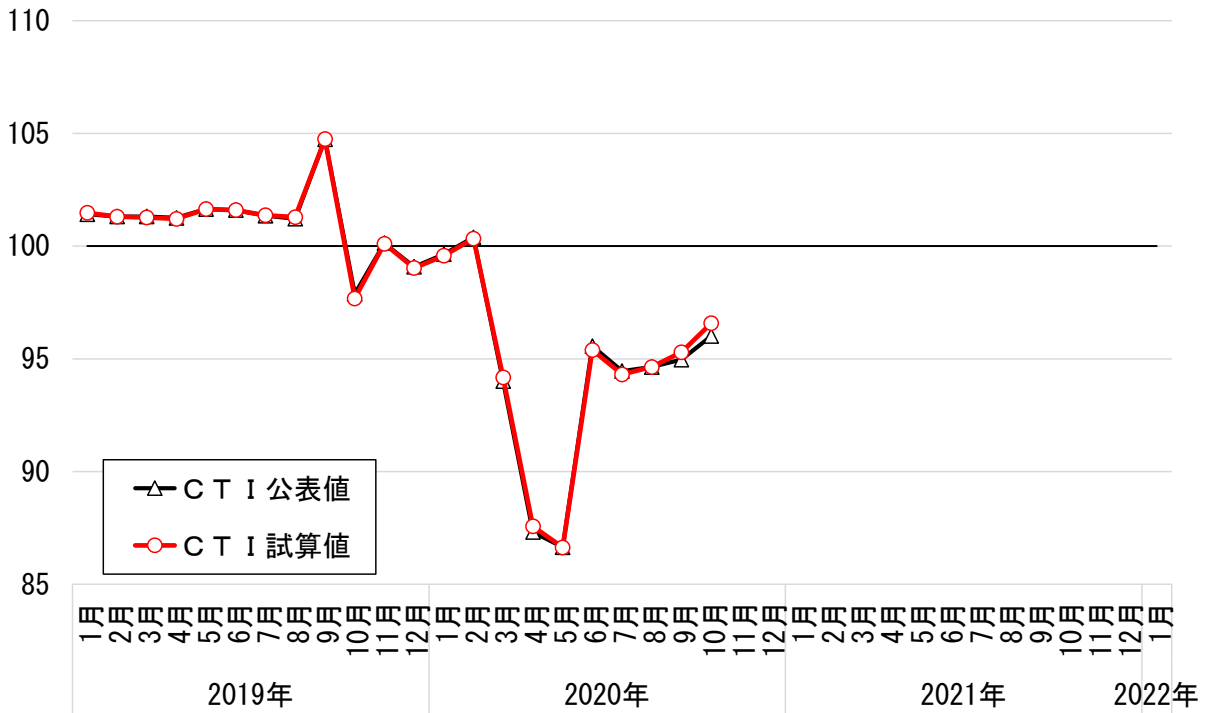

図 B-20 CTI マクロの公表値と試算値の比較 (実質) (2020 年 11 月結果)

(2015年=100)

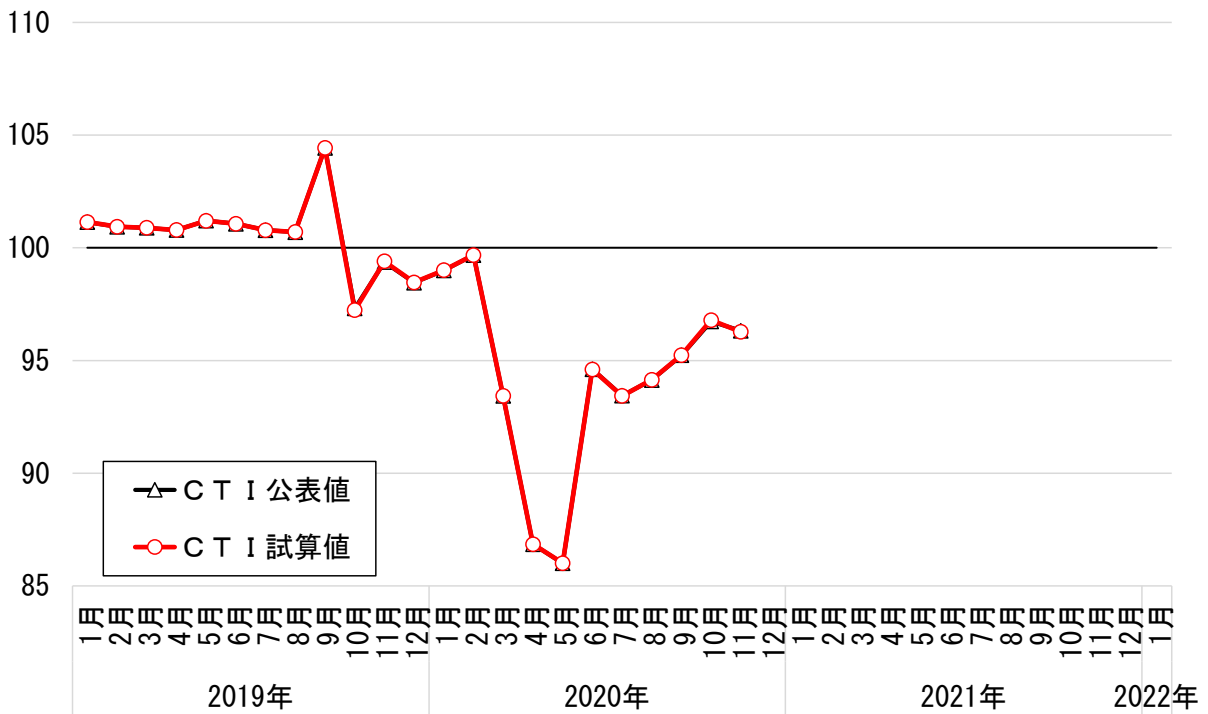

図 B-21 CTI マクロの公表値と試算値の比較 (実質) (2020年12月結果)

(2015年=100)

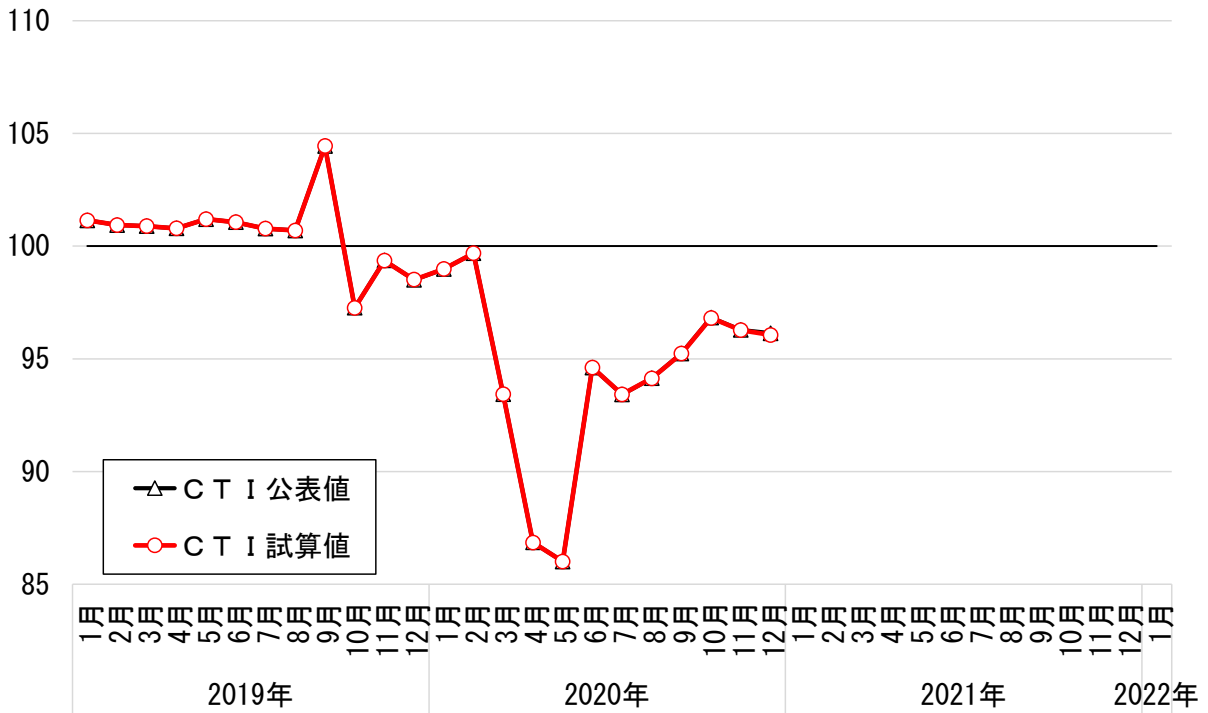

図 B-22 CTI マクロの公表値と試算値の比較 (実質) (2021年1月結果)

(2015年=100)

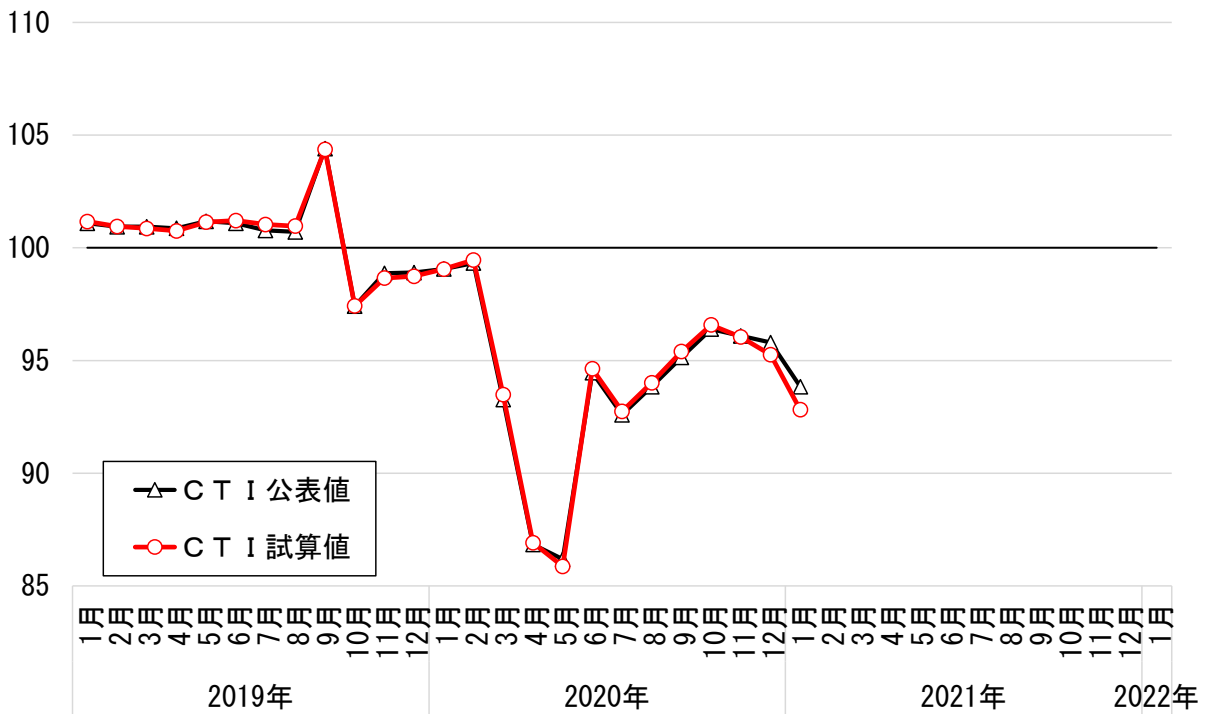

図 B-23 CTIマクロの公表値と試算値の比較（実質）（2021年2月結果）

(2015年=100)

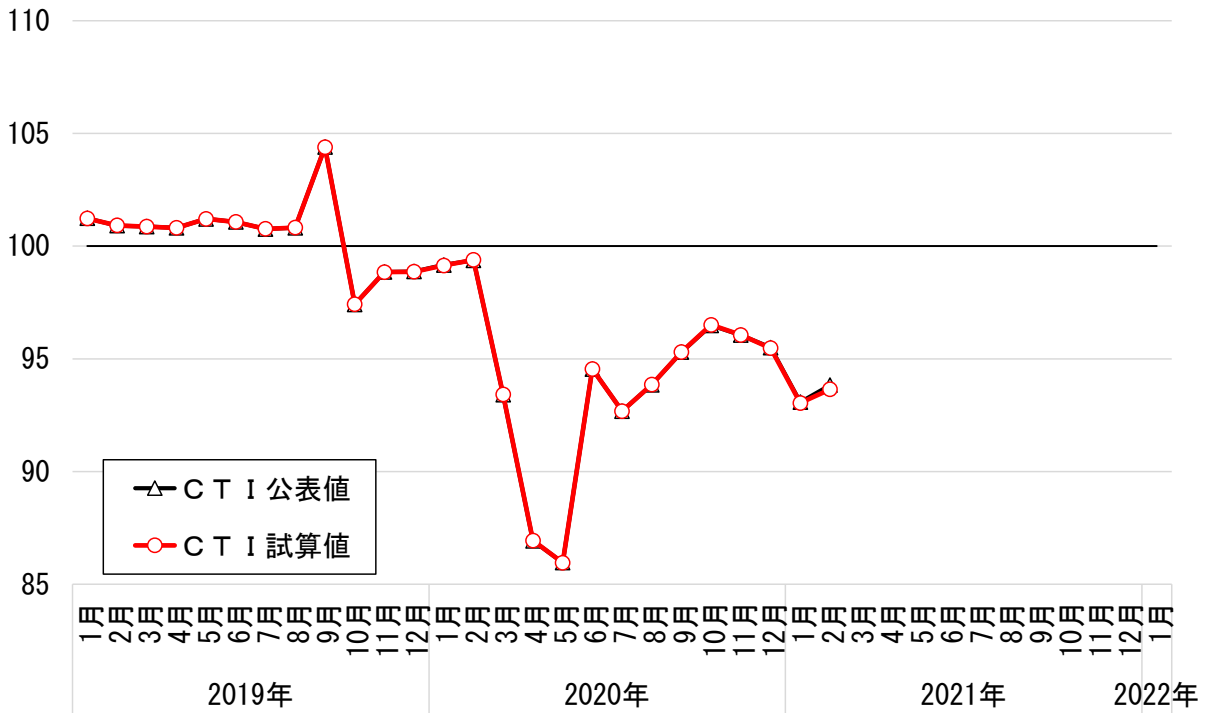

図 B-24 CTIマクロの公表値と試算値の比較（実質）（2021年3月結果）

(2015年=100)

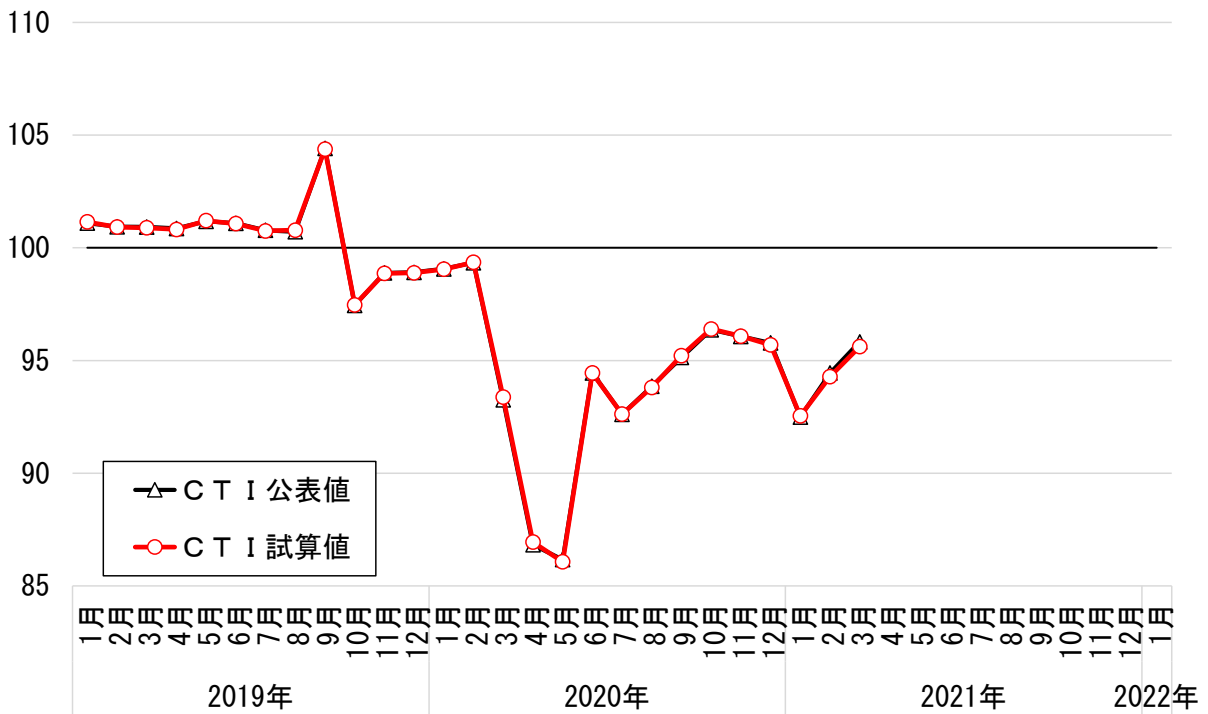

図 B-25 CTI マクロの公表値と試算値の比較 (実質) (2021 年 4 月結果)

(2015年=100)

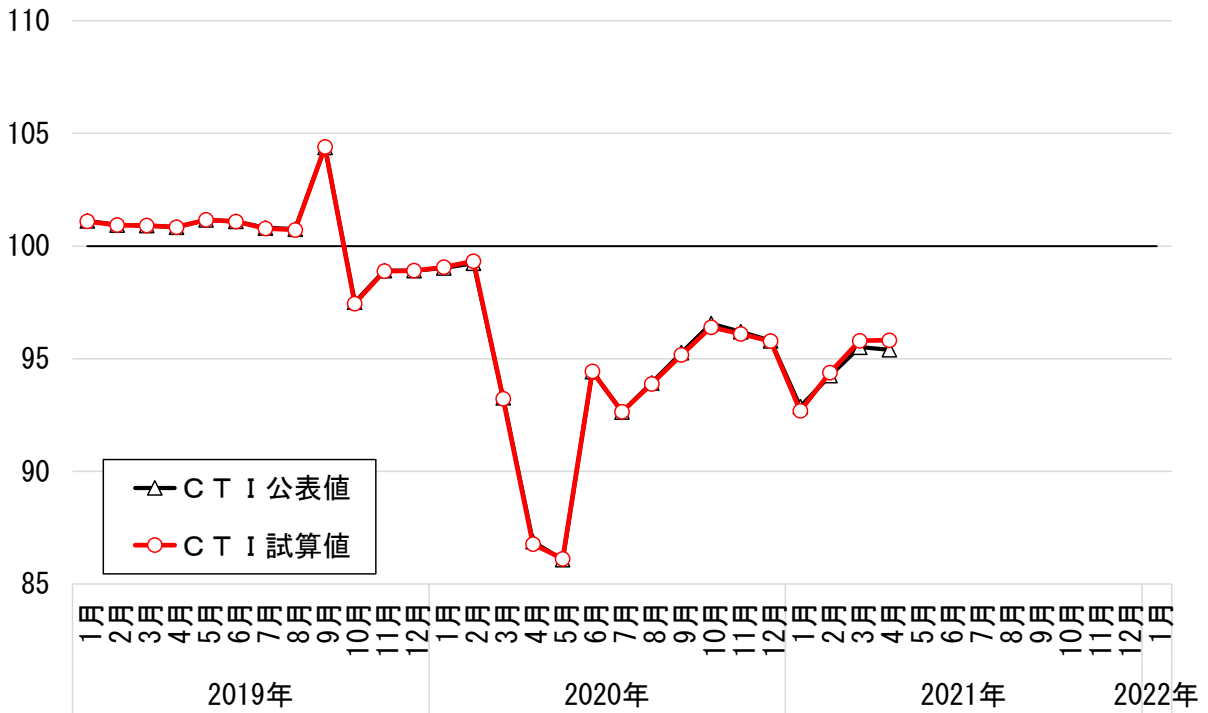

図 B-26 CTI マクロの公表値と試算値の比較 (実質) (2021 年 5 月結果)

(2015年=100)

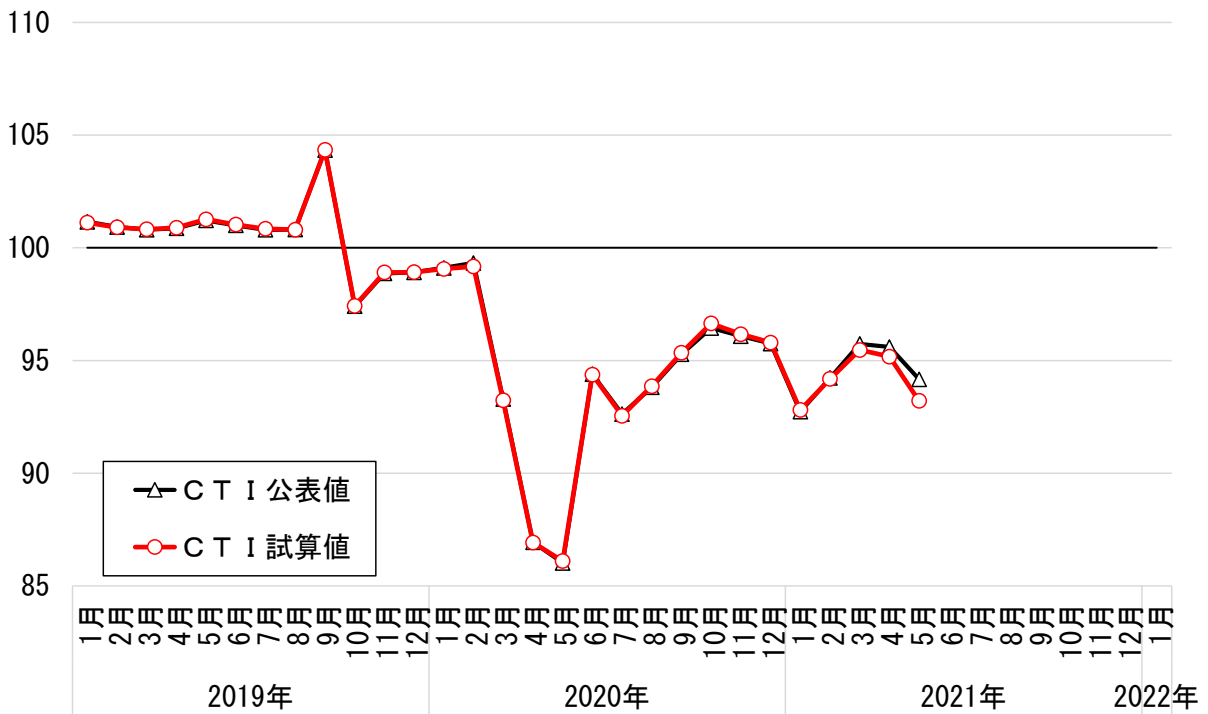

図 B-27 CTI マクロの公表値と試算値の比較 (実質) (2021 年 6 月結果)

(2015年=100)

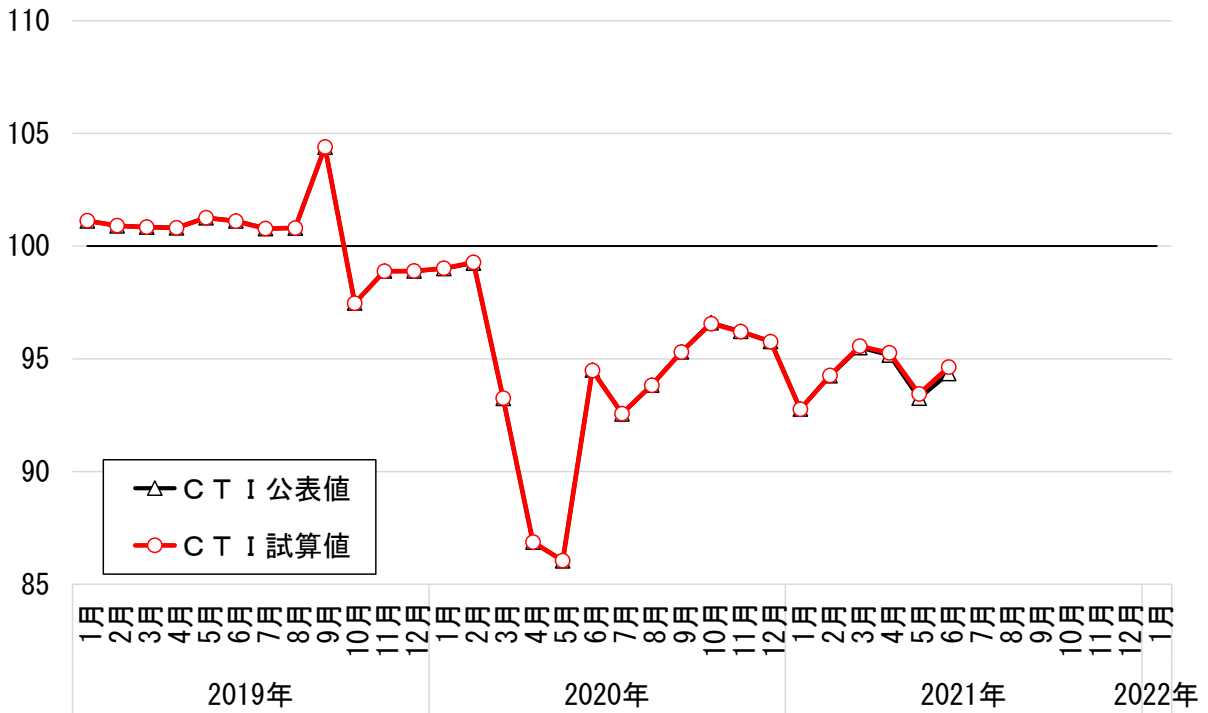

図 B-28 CTI マクロの公表値と試算値の比較 (実質) (2021 年 7 月結果)

(2015年=100)



図 B-29 CTI マクロの公表値と試算値の比較 (実質) (2021年8月結果)

(2015年=100)

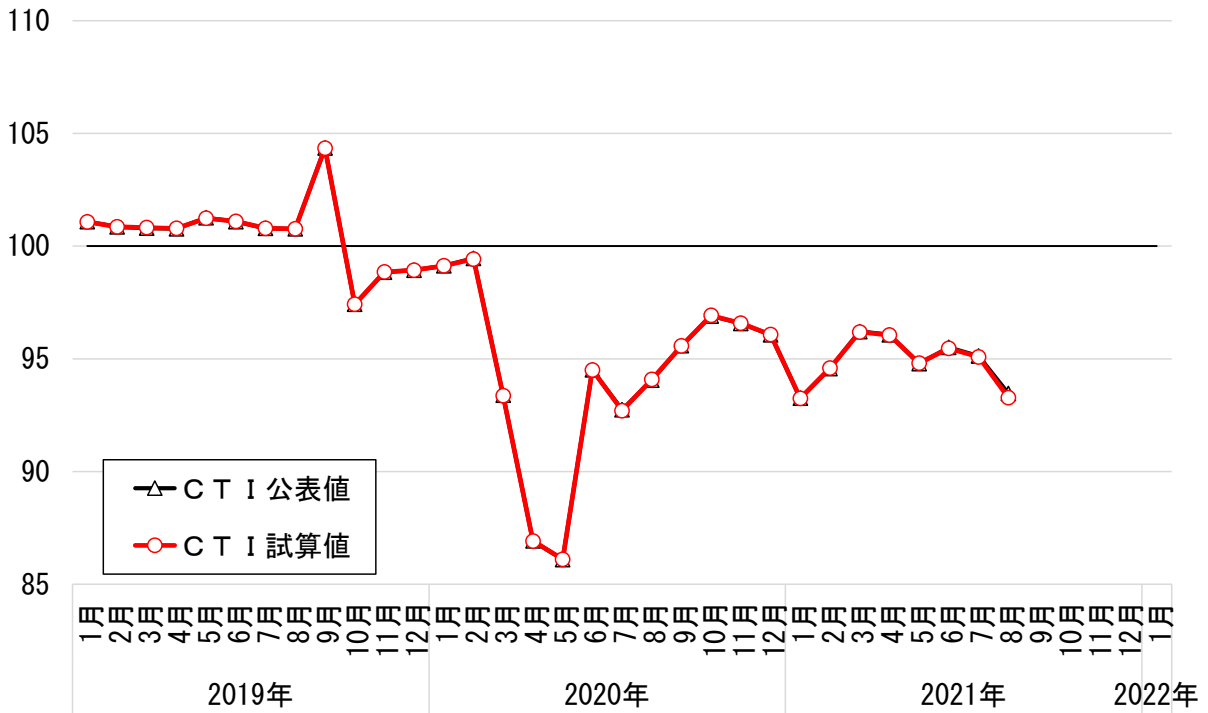

図 B-30 CTI マクロの公表値と試算値の比較 (実質) (2021年9月結果)

(2015年=100)



図 B-31 CTI マクロの公表値と試算値の比較 (実質) (2021 年 10 月結果)

(2015年=100)

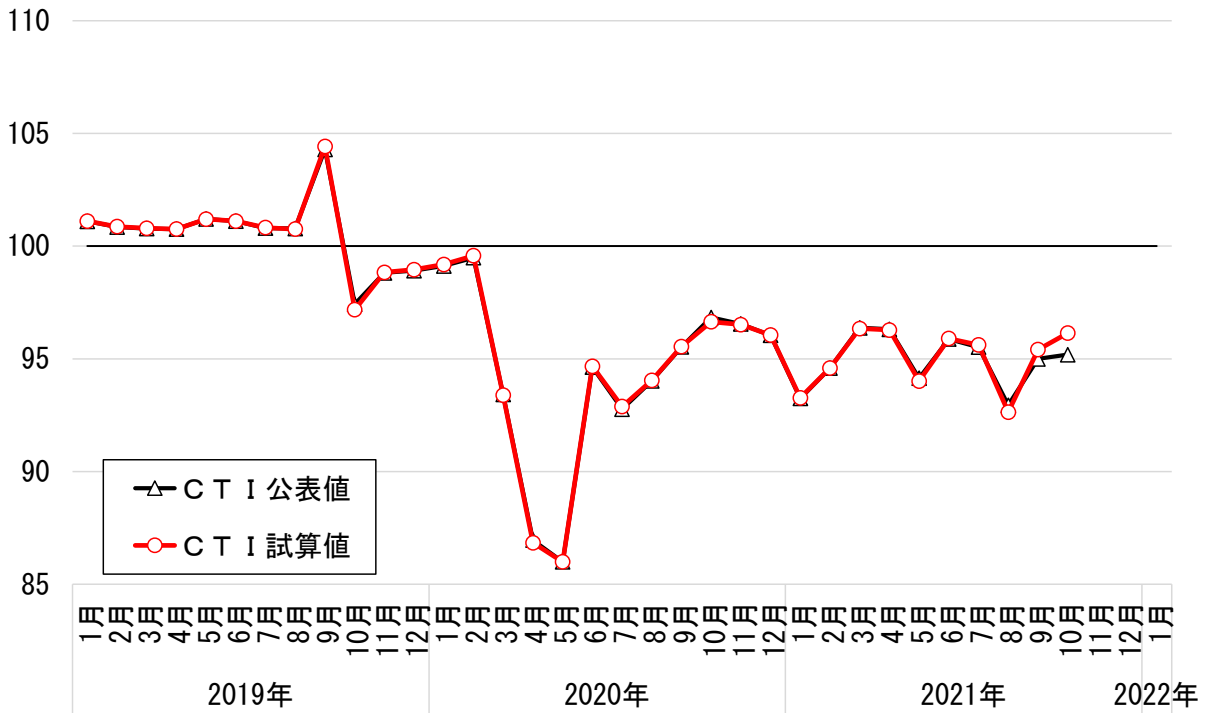

図 B-32 CTI マクロの公表値と試算値の比較 (実質) (2021 年 11 月結果)

(2015年=100)



図 B-33 CTI マクロの公表値と試算値の比較（実質）（2021年12月結果）

(2015年=100)



図 B-34 CTI マクロの公表値と試算値の比較（実質）（2022年1月結果）

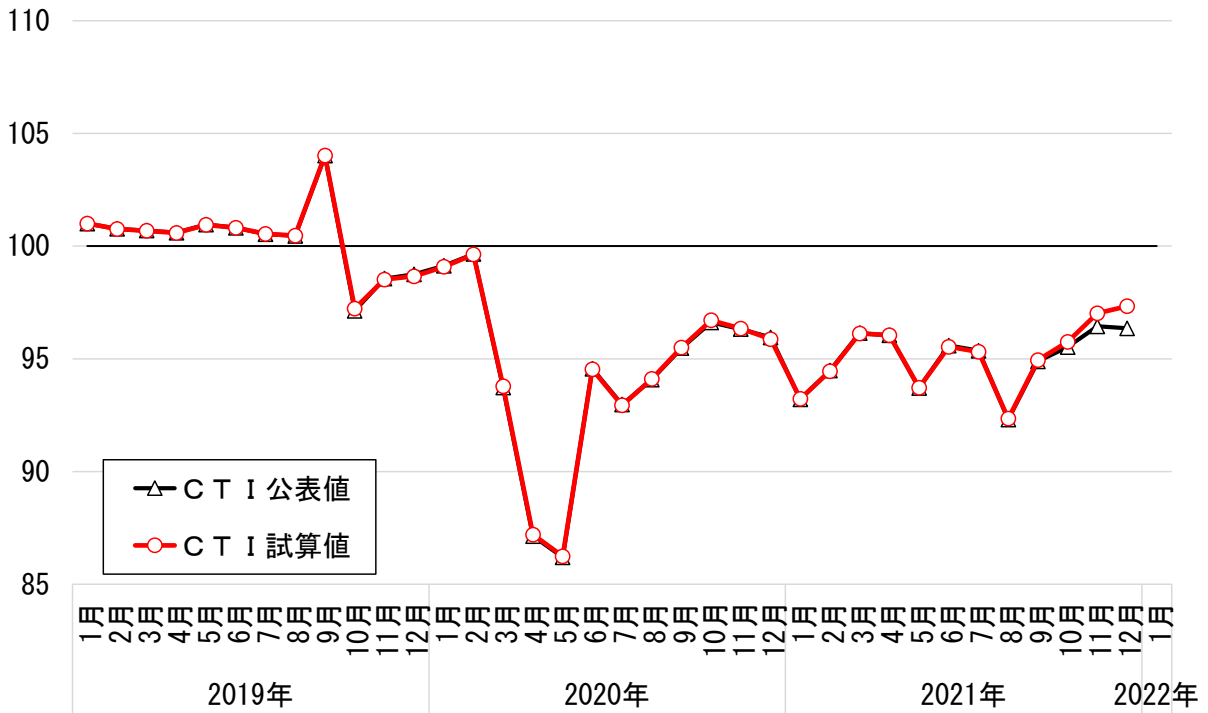

図 B-35 CT I マクロの公表値と試算値の比較 (名目) (2019 年 9 月結果)

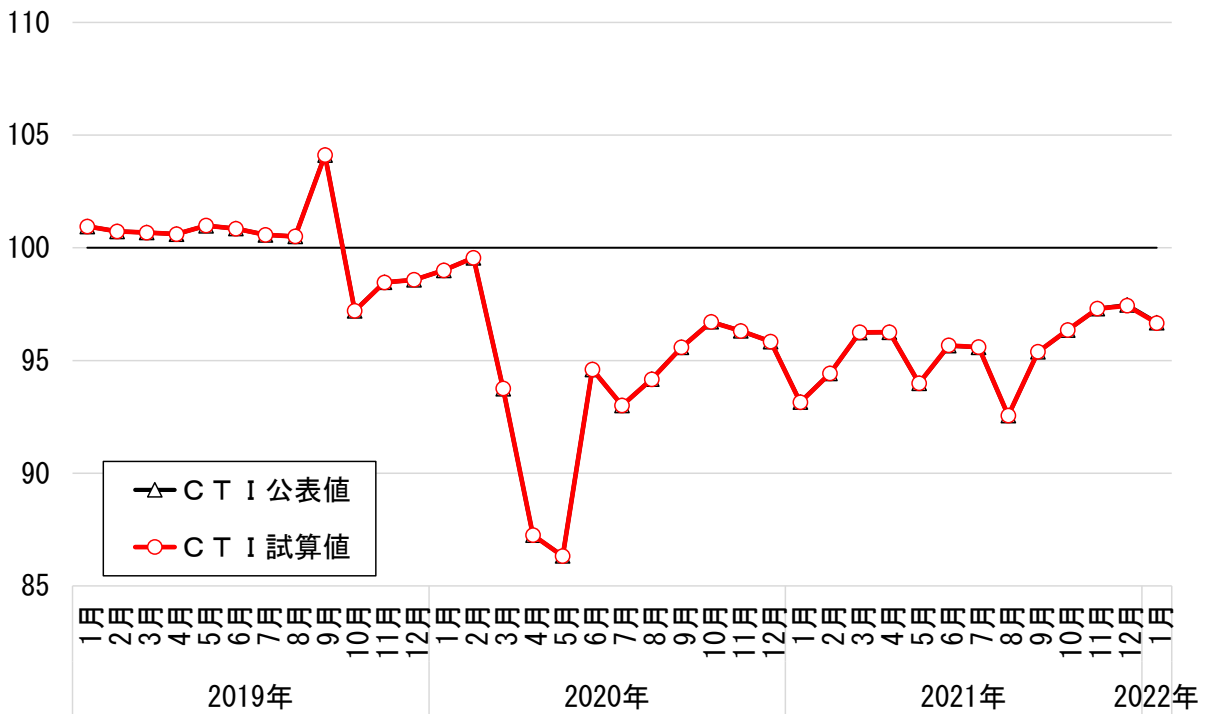

図 B-36 CT I マクロの公表値と試算値の比較 (名目) (2019 年 10 月結果)

(2015年=100)

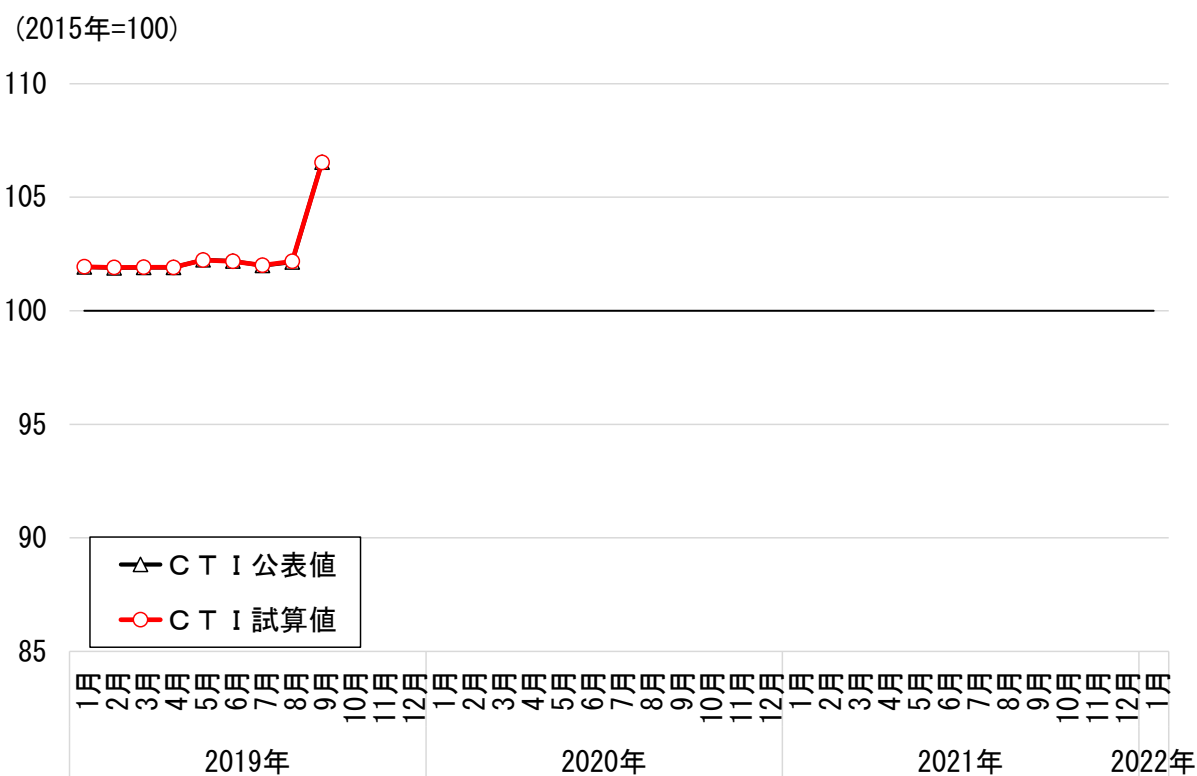

図 B-37 C T I マクロの公表値と試算値の比較 (名目) (2019 年 11 月結果)

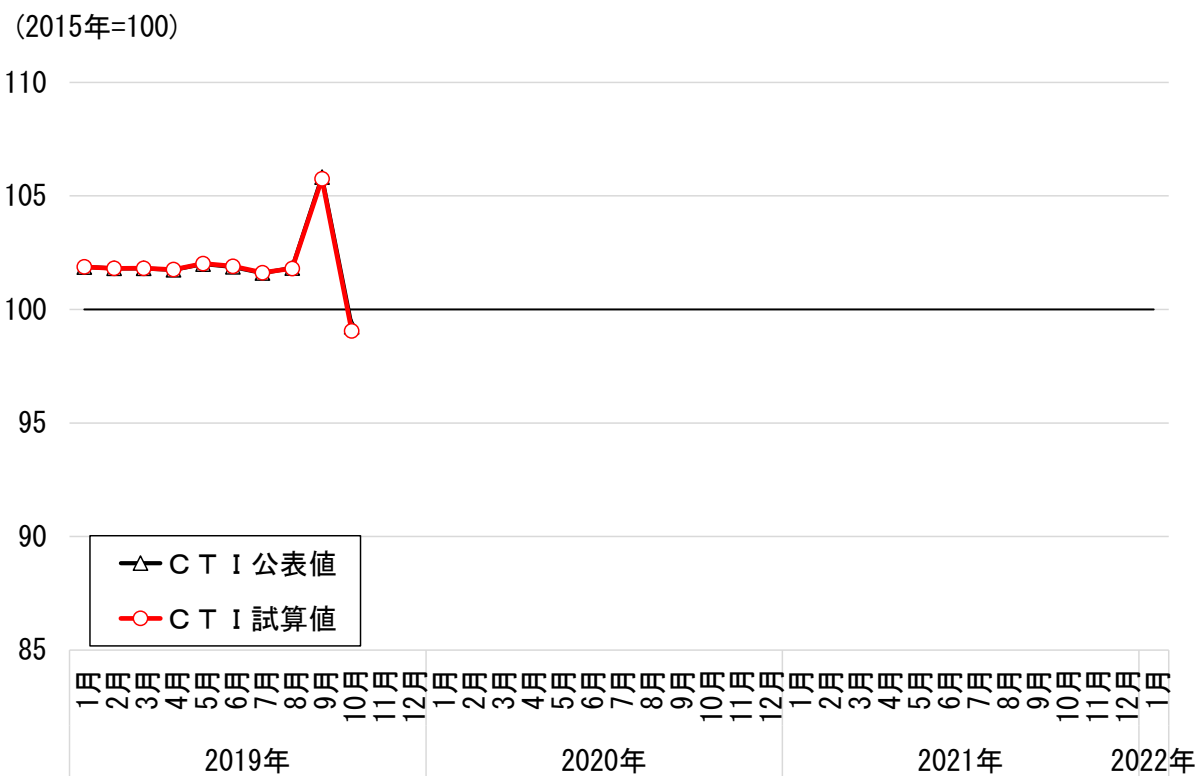
(2015年=100)

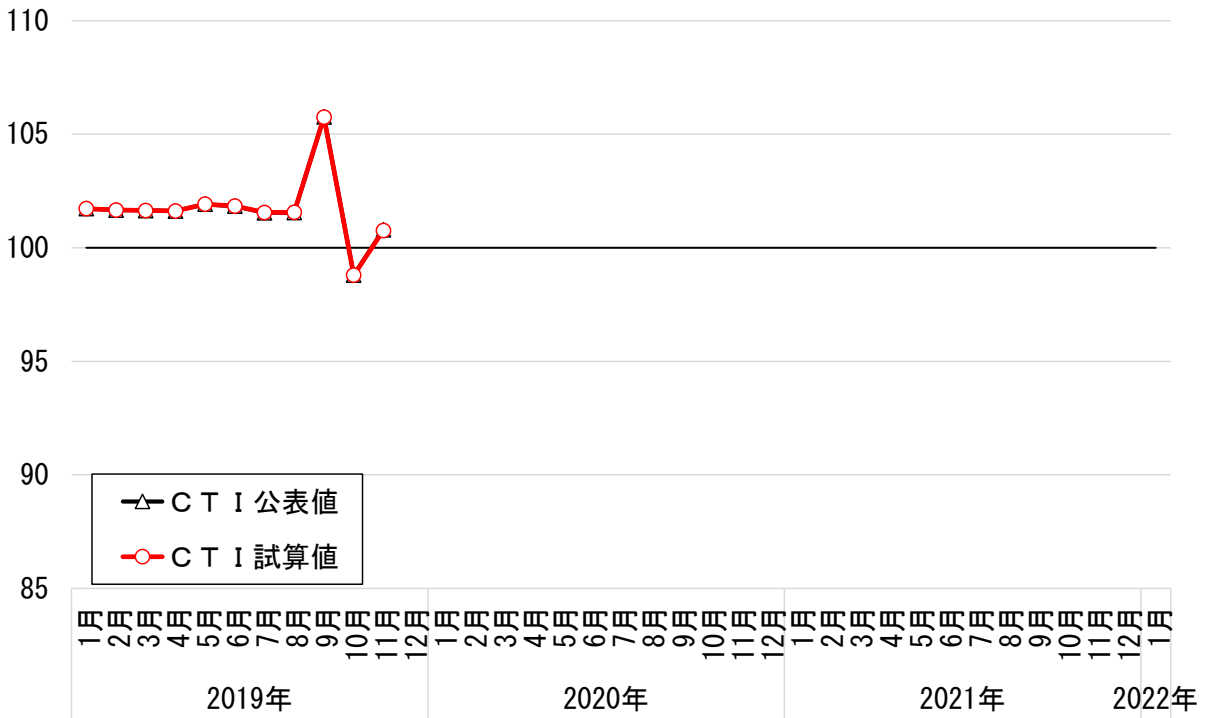

図 B-38 C T I マクロの公表値と試算値の比較 (名目) (2019 年 12 月結果)

(2015年=100)

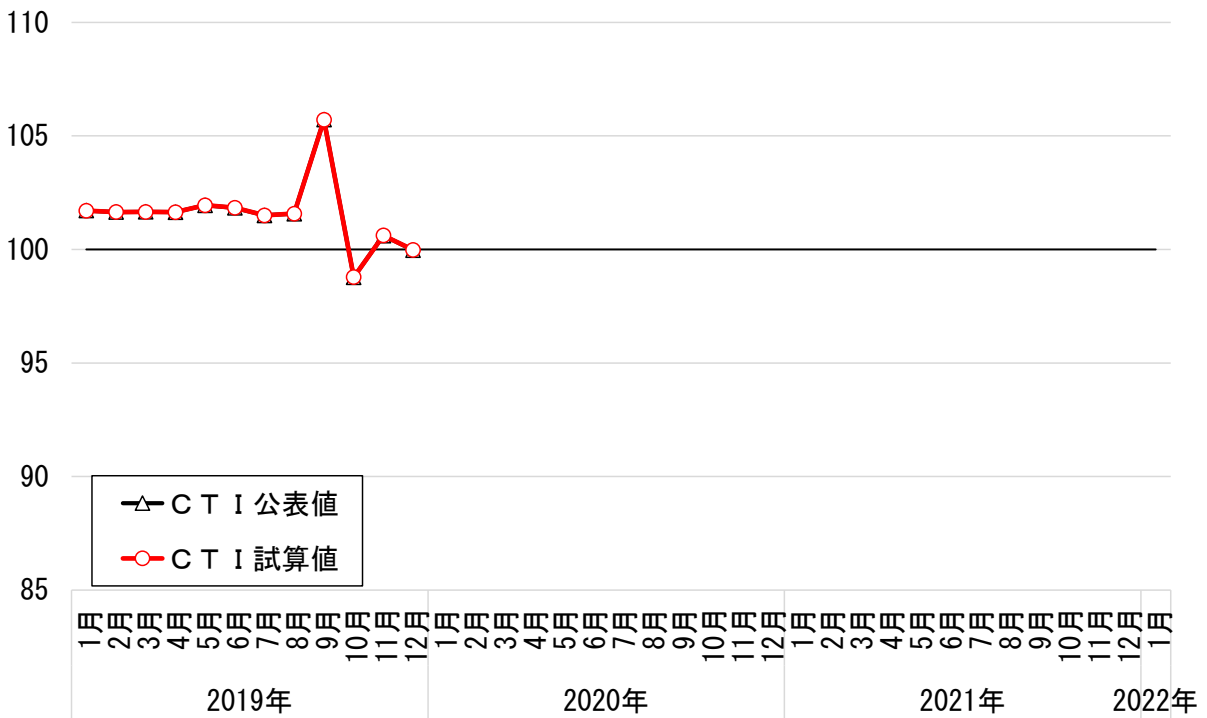

図 B-39 CTI マクロの公表値と試算値の比較 (名目) (2020 年 1 月結果)

(2015年=100)

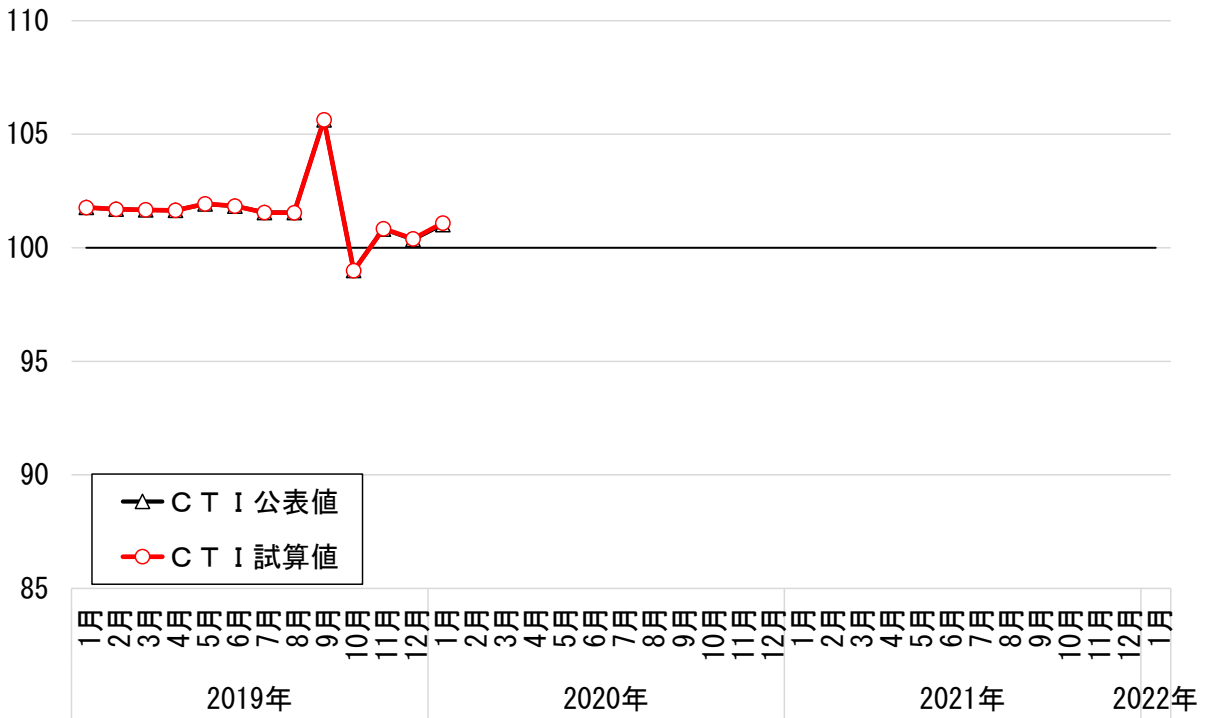

図 B-40 CTI マクロの公表値と試算値の比較 (名目) (2020 年 2 月結果)

(2015年=100)

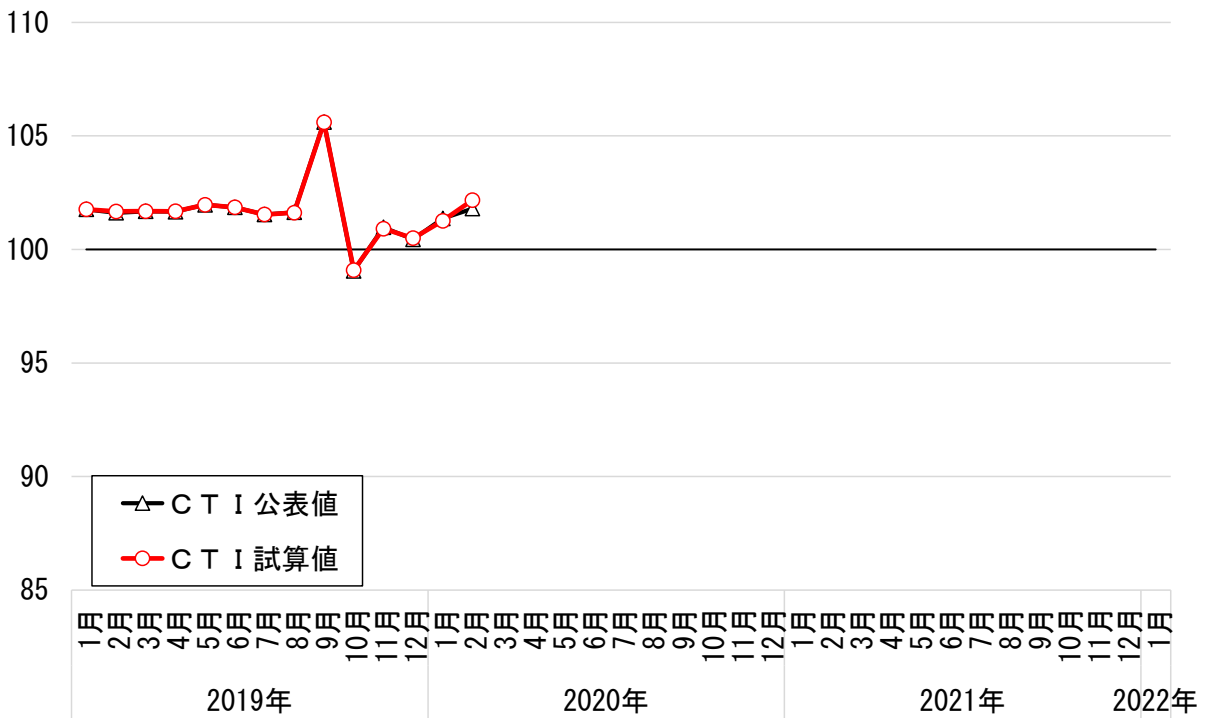

図 B-41 C T I マクロの公表値と試算値の比較 (名目) (2020 年 3 月結果)

(2015年=100)

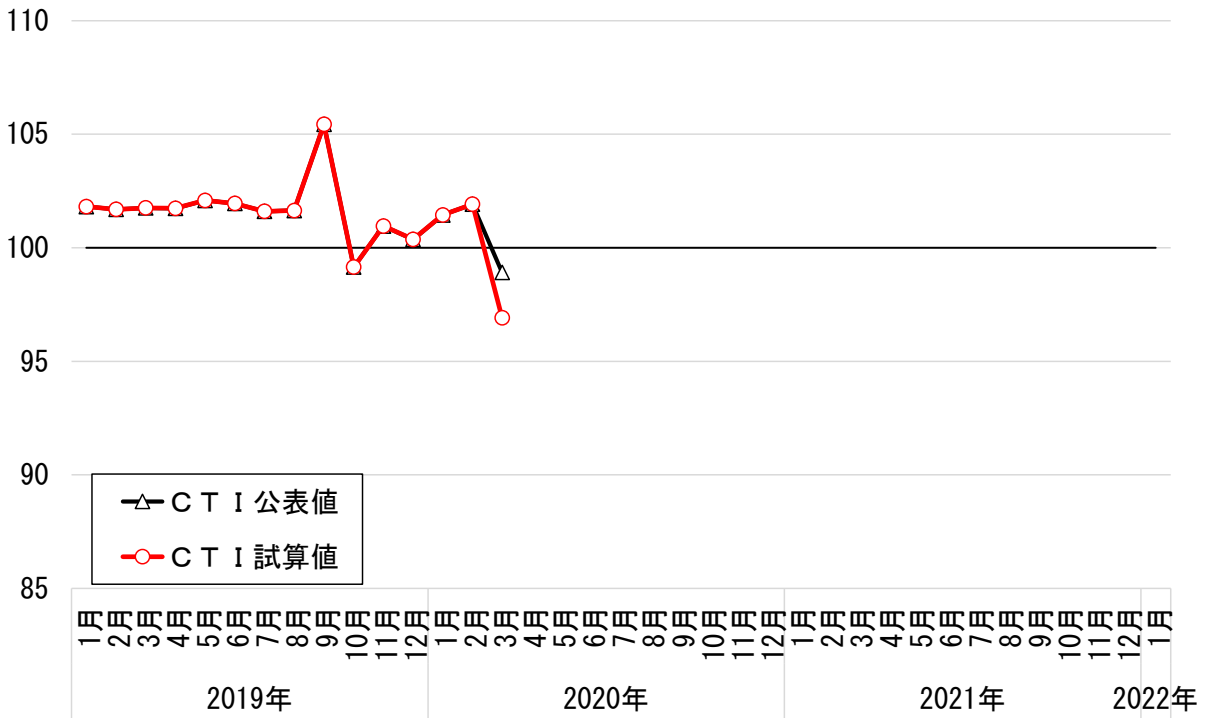

図 B-42 C T I マクロの公表値と試算値の比較 (名目) (2020 年 4 月結果)

(2015年=100)

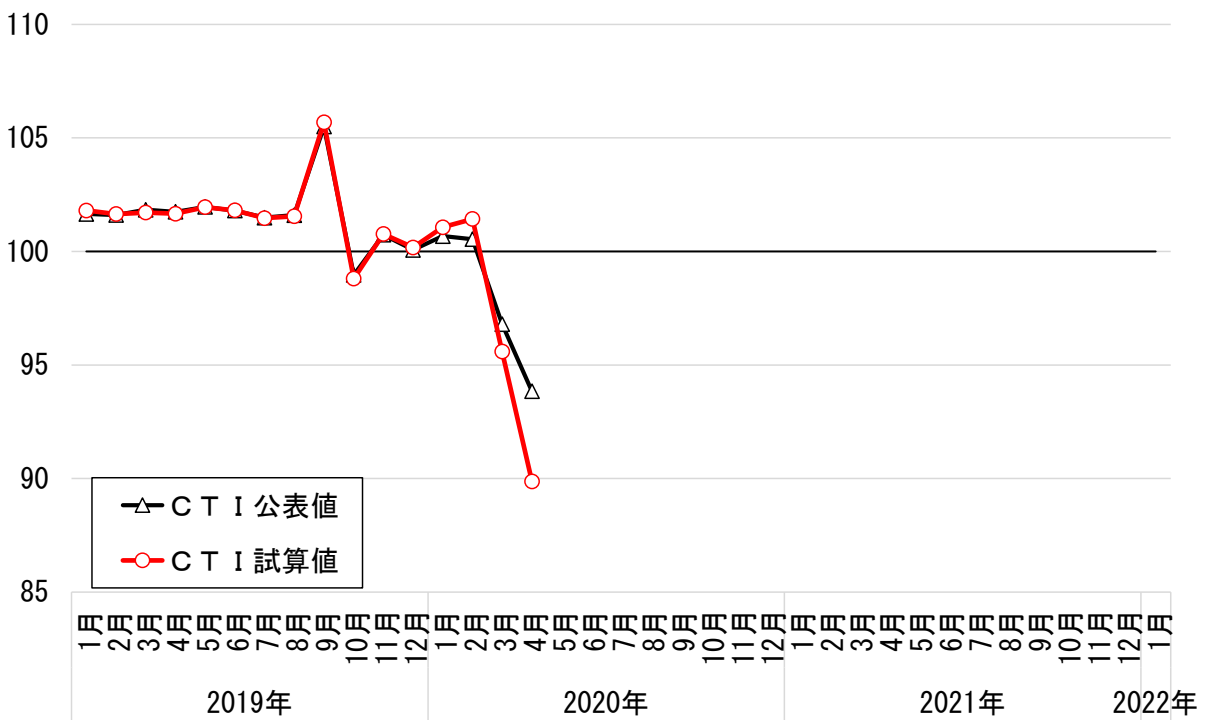

図 B-43 CTIマクロの公表値と試算値の比較（名目）（2020年5月結果）

(2015年=100)

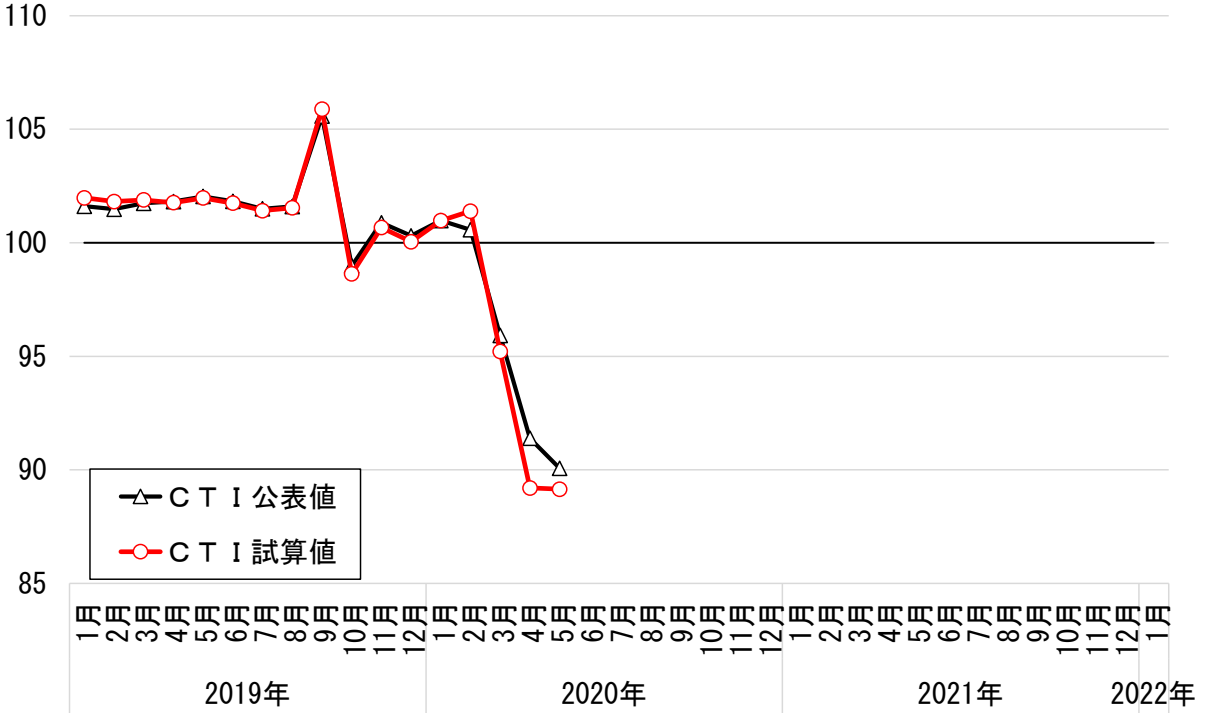

図 B-44 CTIマクロの公表値と試算値の比較（名目）（2020年6月結果）

(2015年=100)

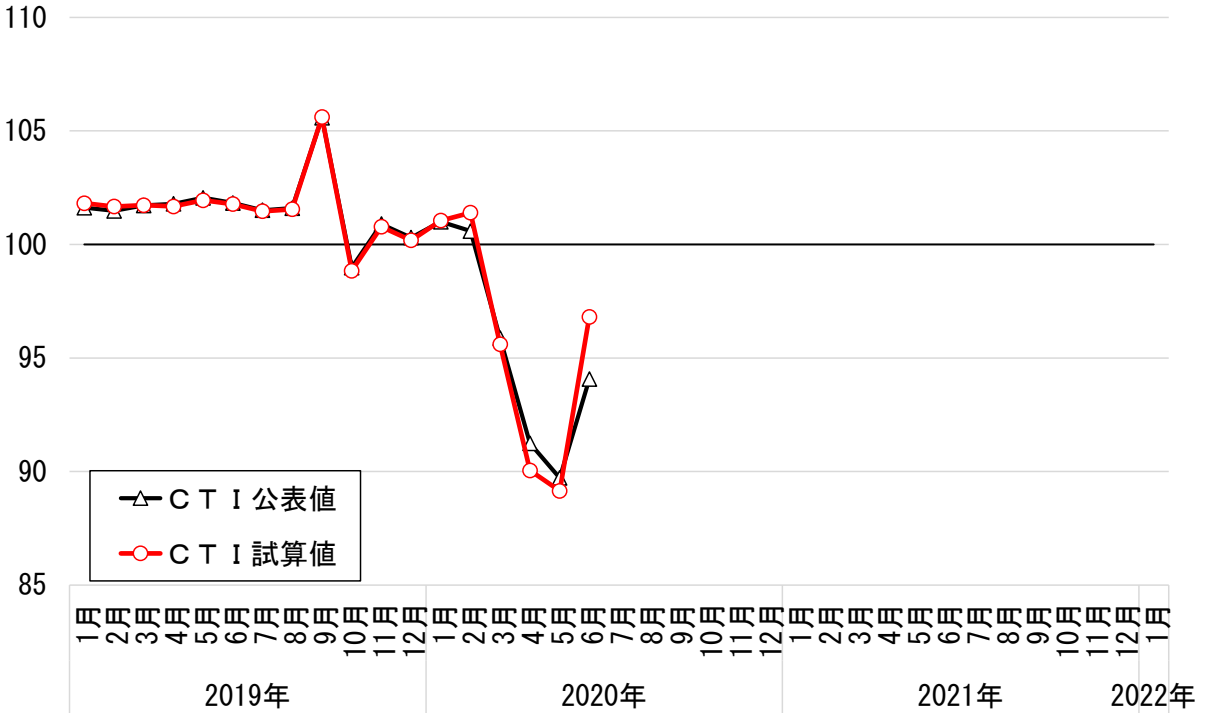

図 B-45 CTI マクロの公表値と試算値の比較 (名目) (2020年7月結果)

(2015年=100)

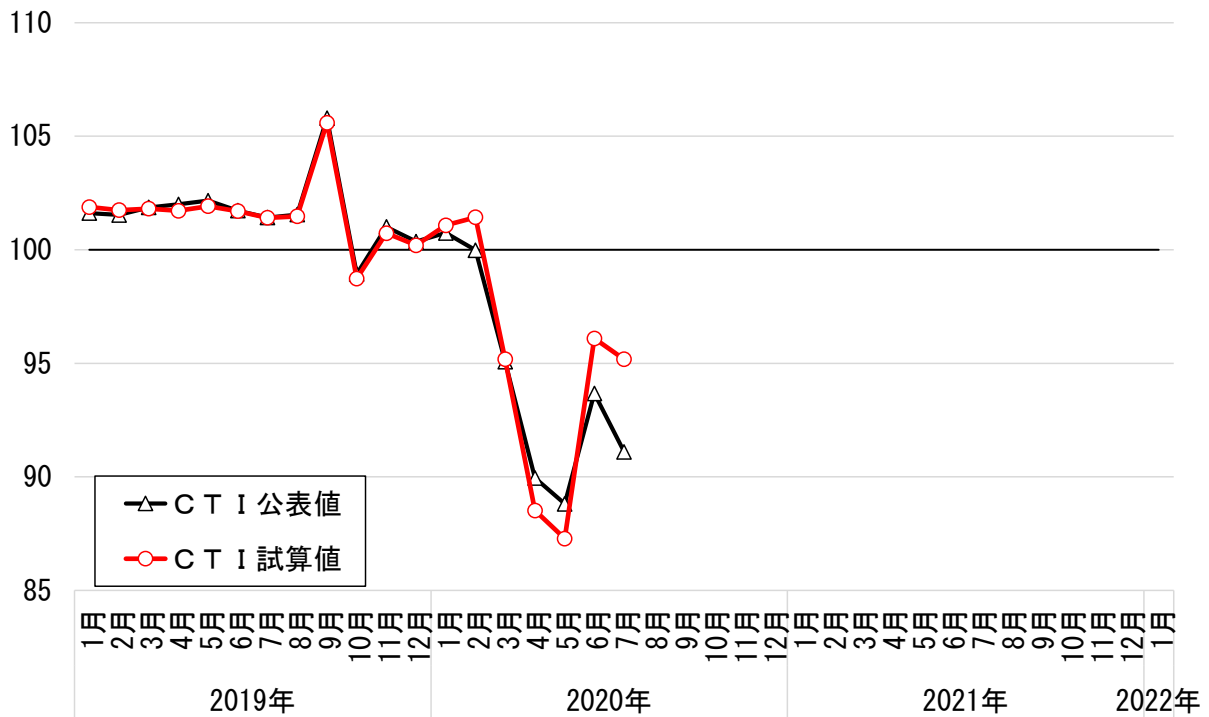

図 B-46 CTI マクロの公表値と試算値の比較 (名目) (2020年8月結果)

(2015年=100)

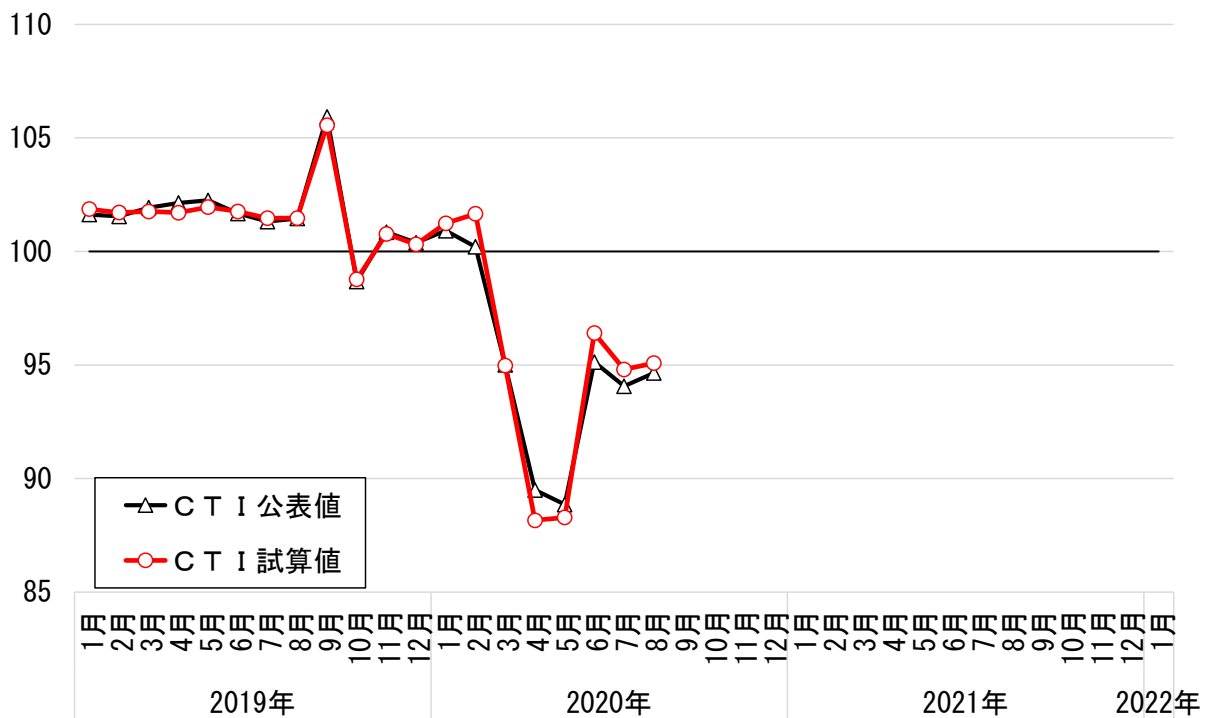

図 B-47 CTI マクロの公表値と試算値の比較 (名目) (2020年9月結果)

(2015年=100)

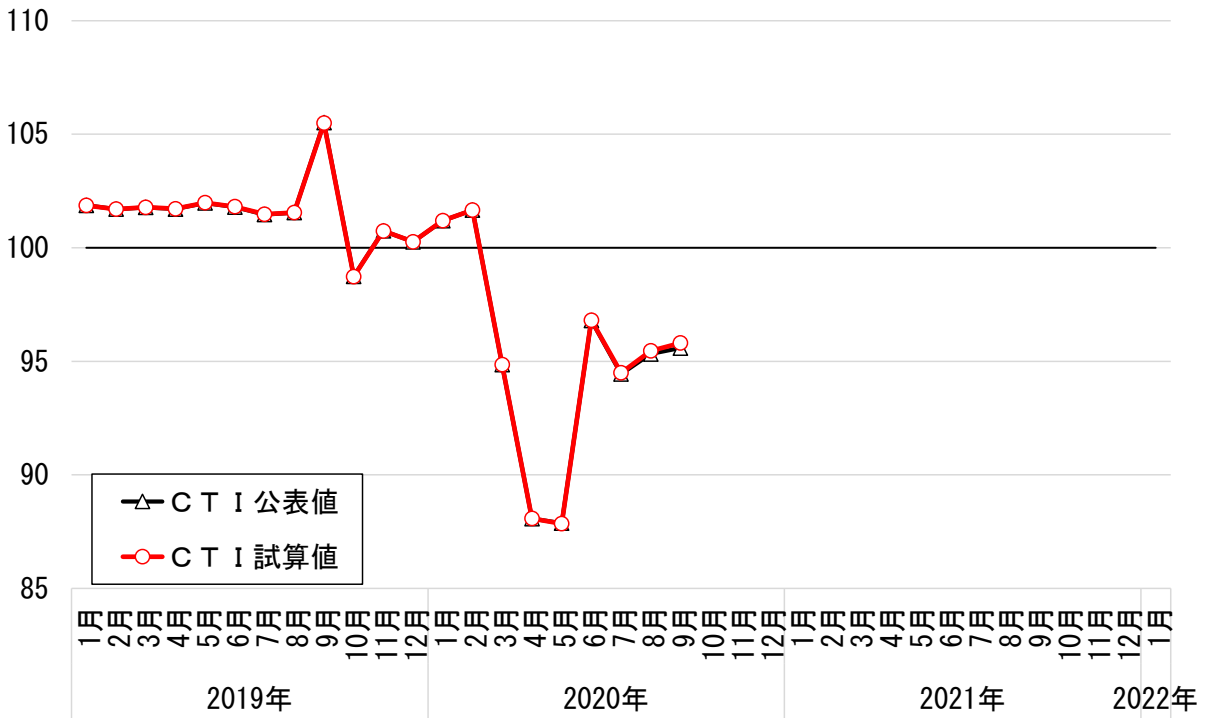

図 B-48 CTI マクロの公表値と試算値の比較 (名目) (2020年10月結果)

(2015年=100)

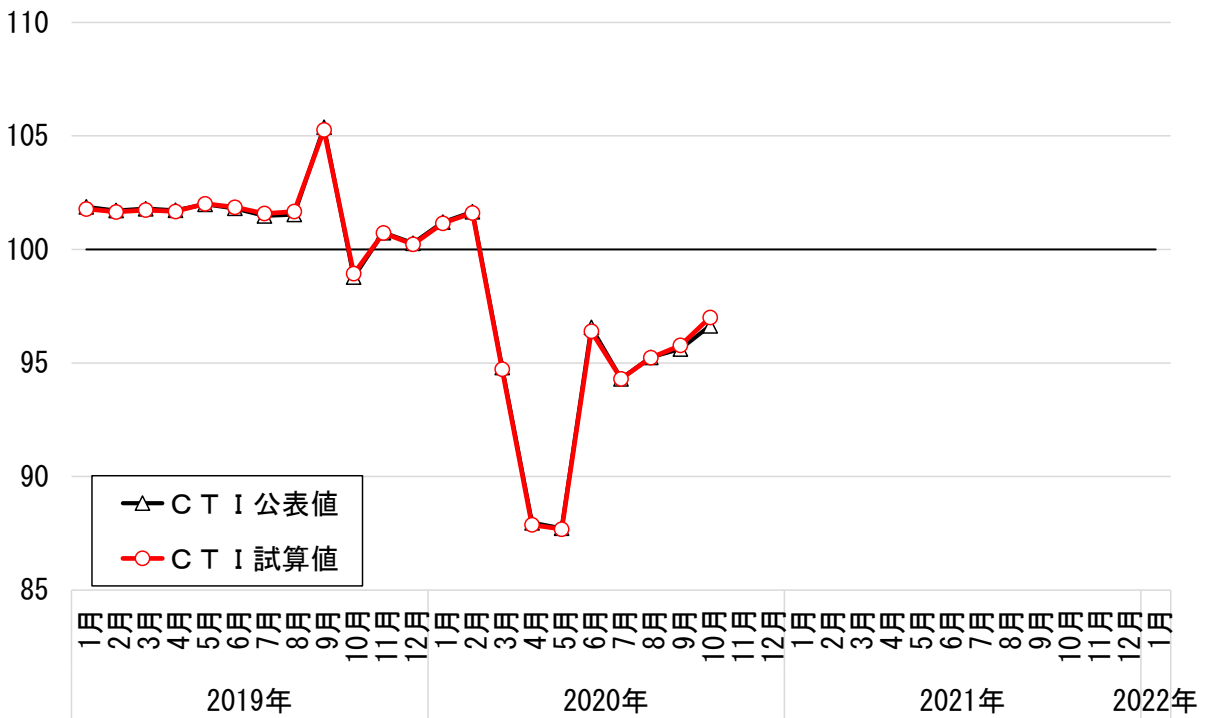

図 B-49 CTI マクロの公表値と試算値の比較（名目）（2020 年 11 月結果）

(2015年=100)

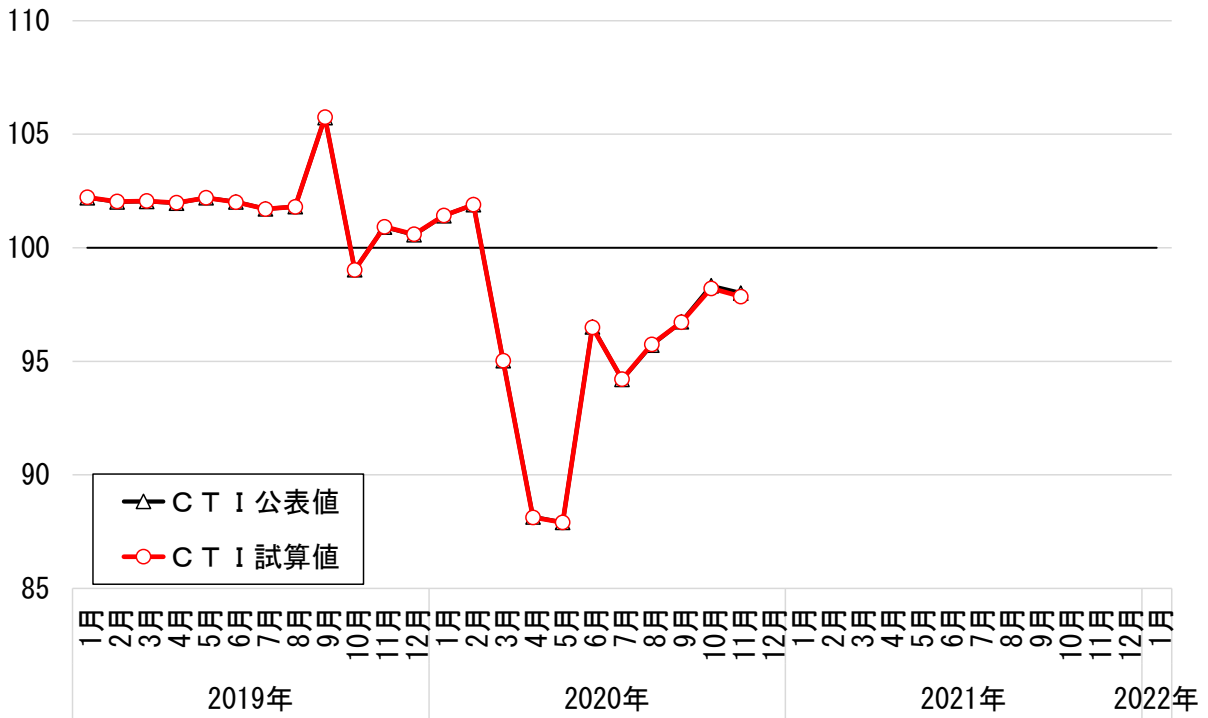

図 B-50 CTI マクロの公表値と試算値の比較（名目）（2020 年 12 月結果）

(2015年=100)

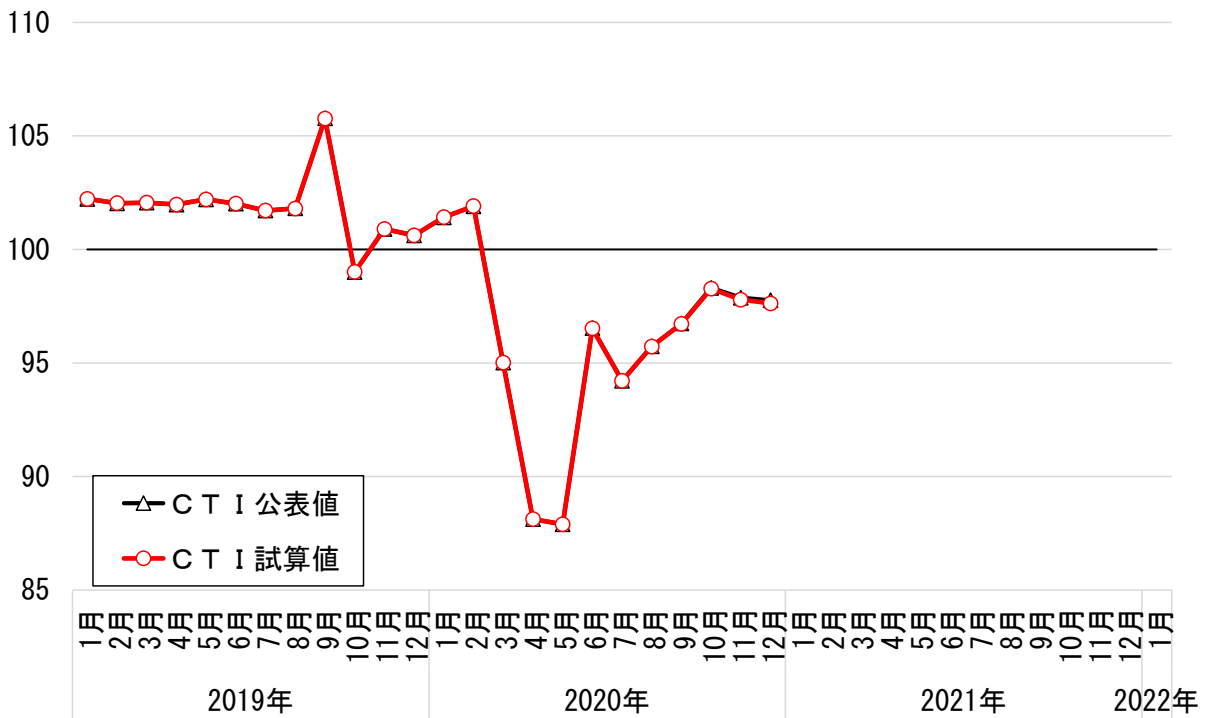

図 B-51 CTIマクロの公表値と試算値の比較（名目）（2021年1月結果）

(2015年=100)

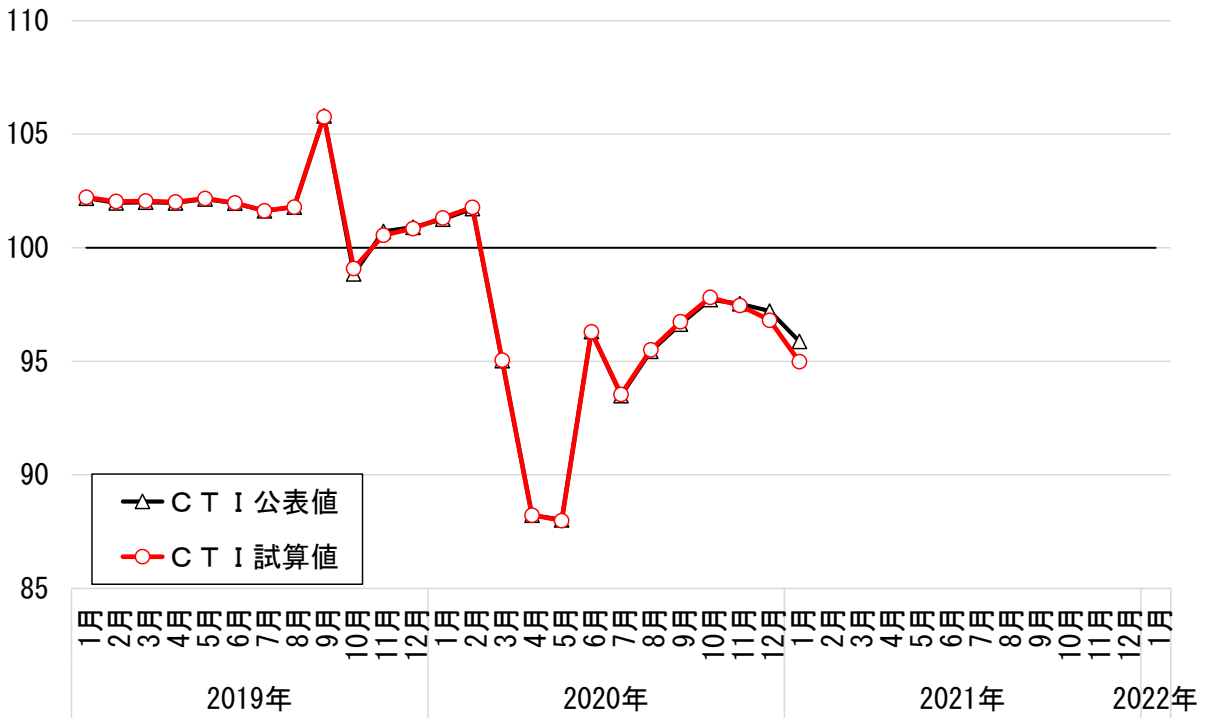

図 B-52 CTIマクロの公表値と試算値の比較（名目）（2021年2月結果）

(2015年=100)

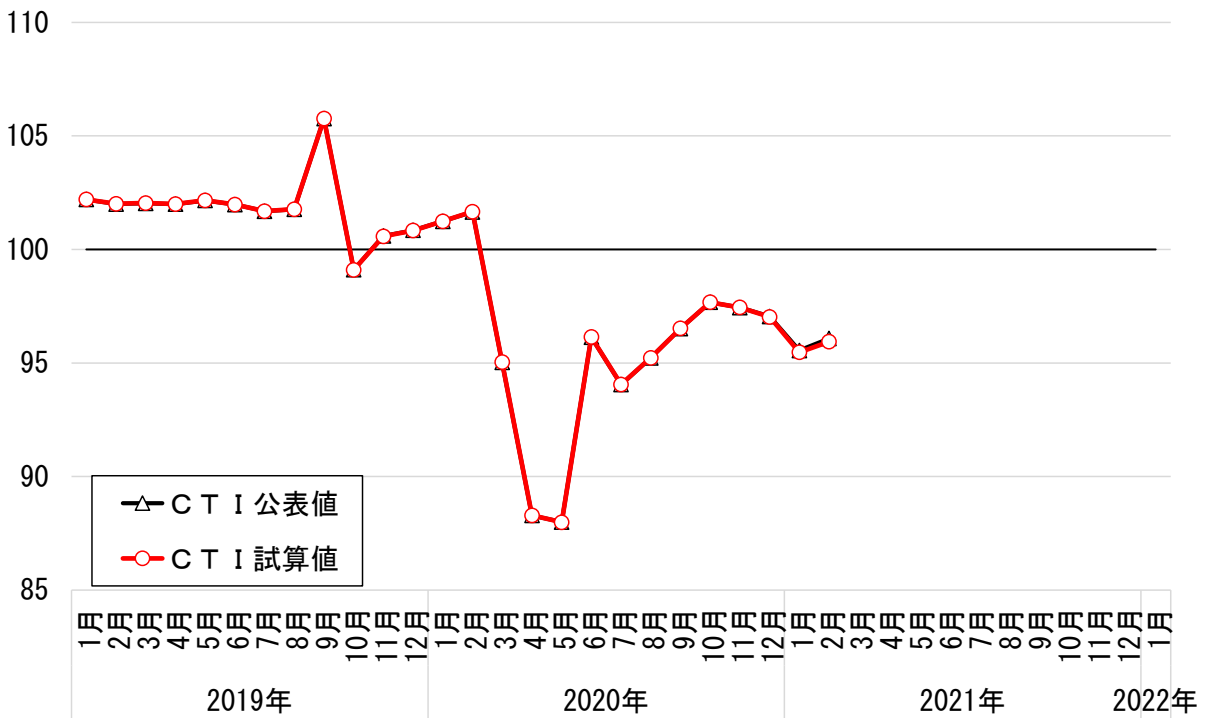

図 B-53 CTI マクロの公表値と試算値の比較 (名目) (2021 年 3 月結果)

(2015年=100)

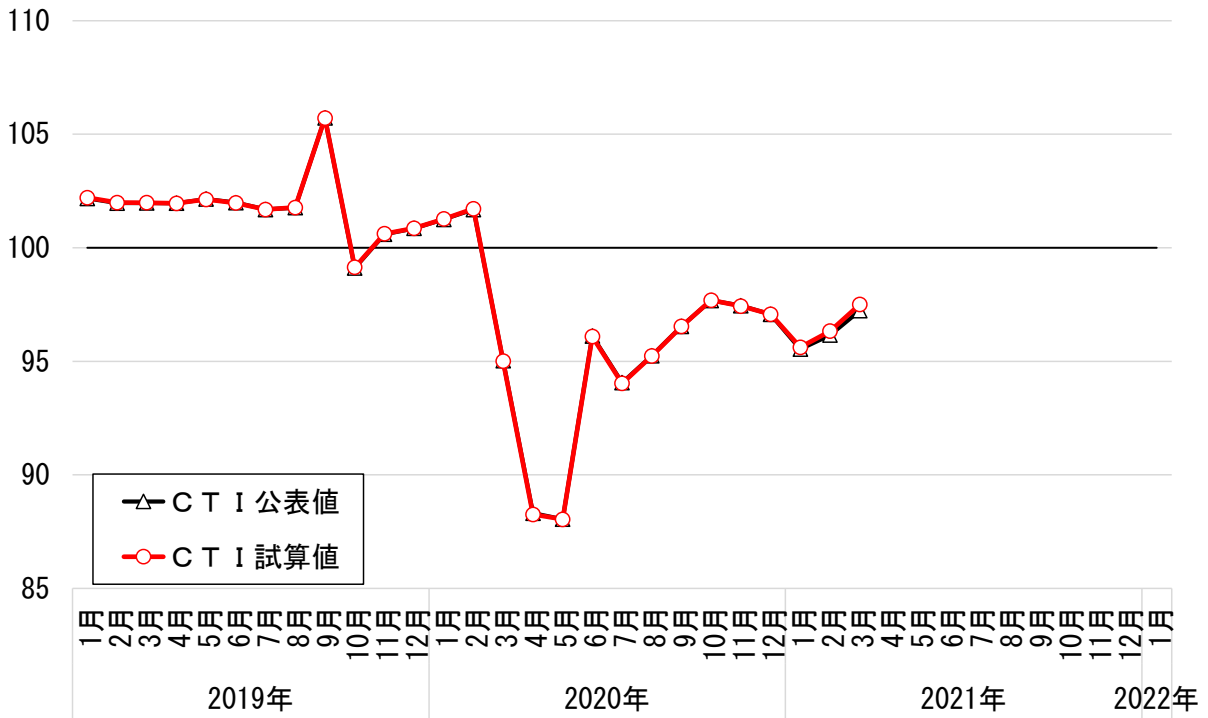

図 B-54 CTI マクロの公表値と試算値の比較 (名目) (2021 年 4 月結果)

(2015年=100)

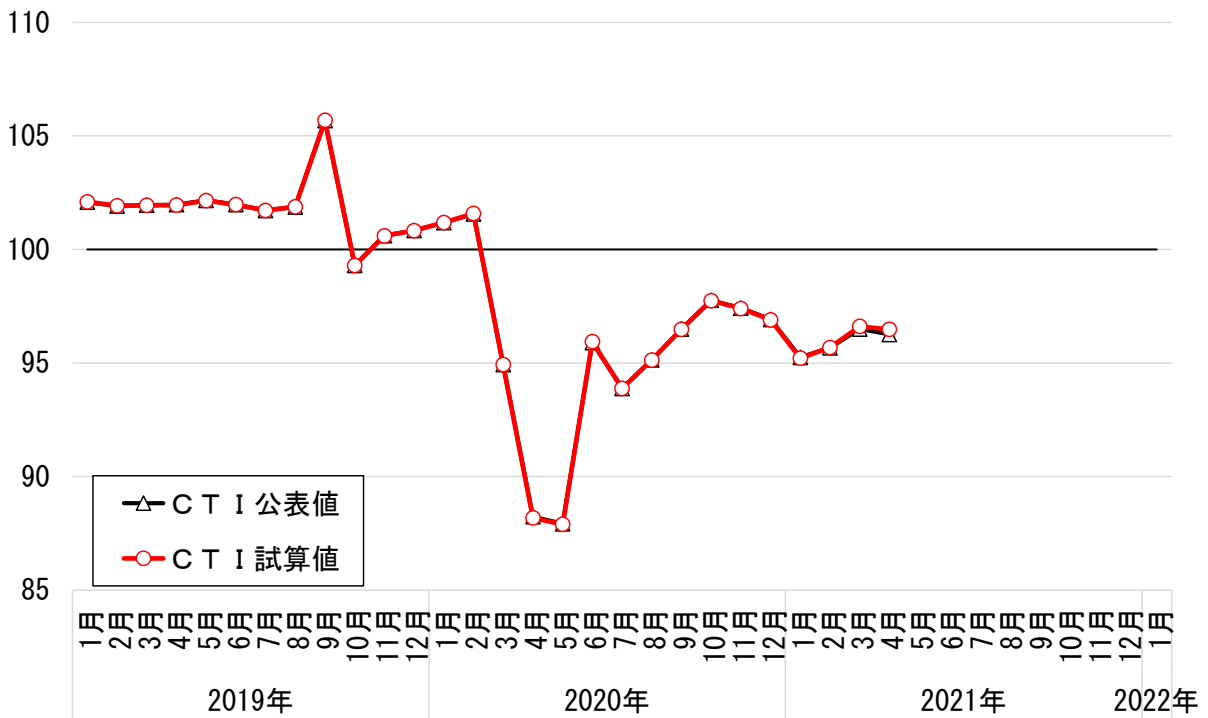

図 B-55 CTI マクロの公表値と試算値の比較 (名目) (2021 年 5 月結果)

(2015年=100)



図 B-56 CTI マクロの公表値と試算値の比較 (名目) (2021 年 6 月結果)

(2015年=100)



図 B-57 C T I マクロの公表値と試算値の比較 (名目) (2021 年 7 月結果)

(2015年=100)

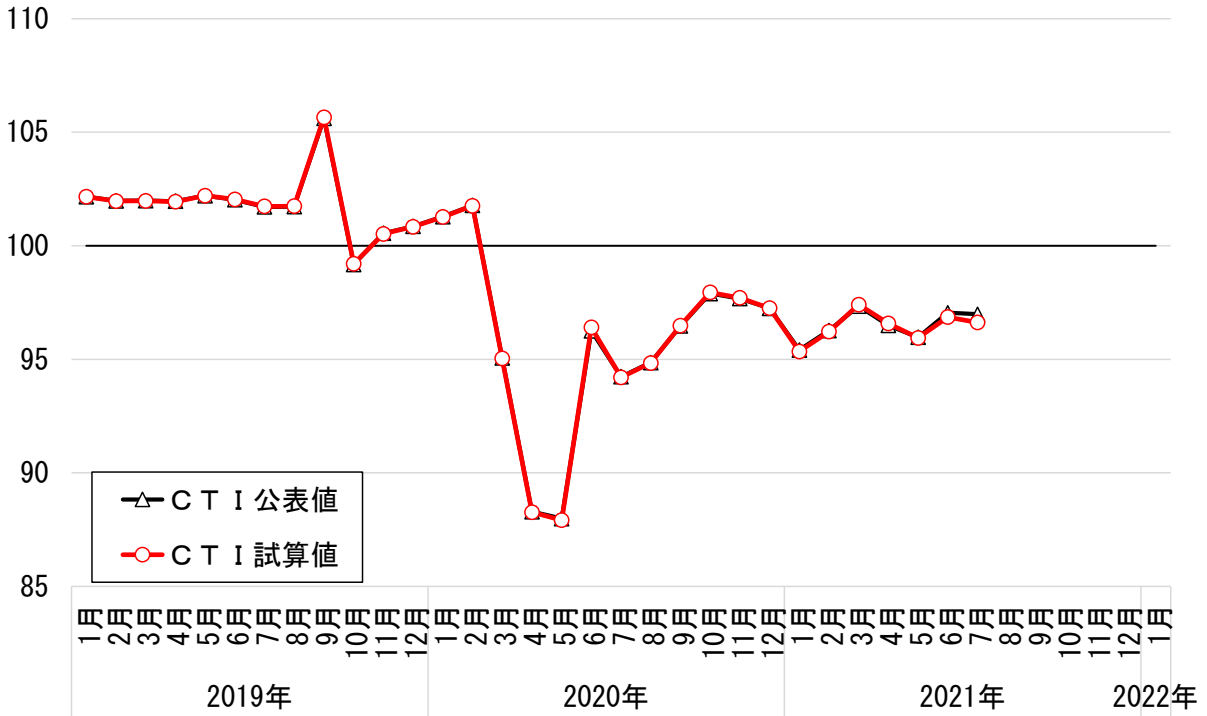

図 B-58 C T I マクロの公表値と試算値の比較 (名目) (2021 年 8 月結果)

(2015年=100)

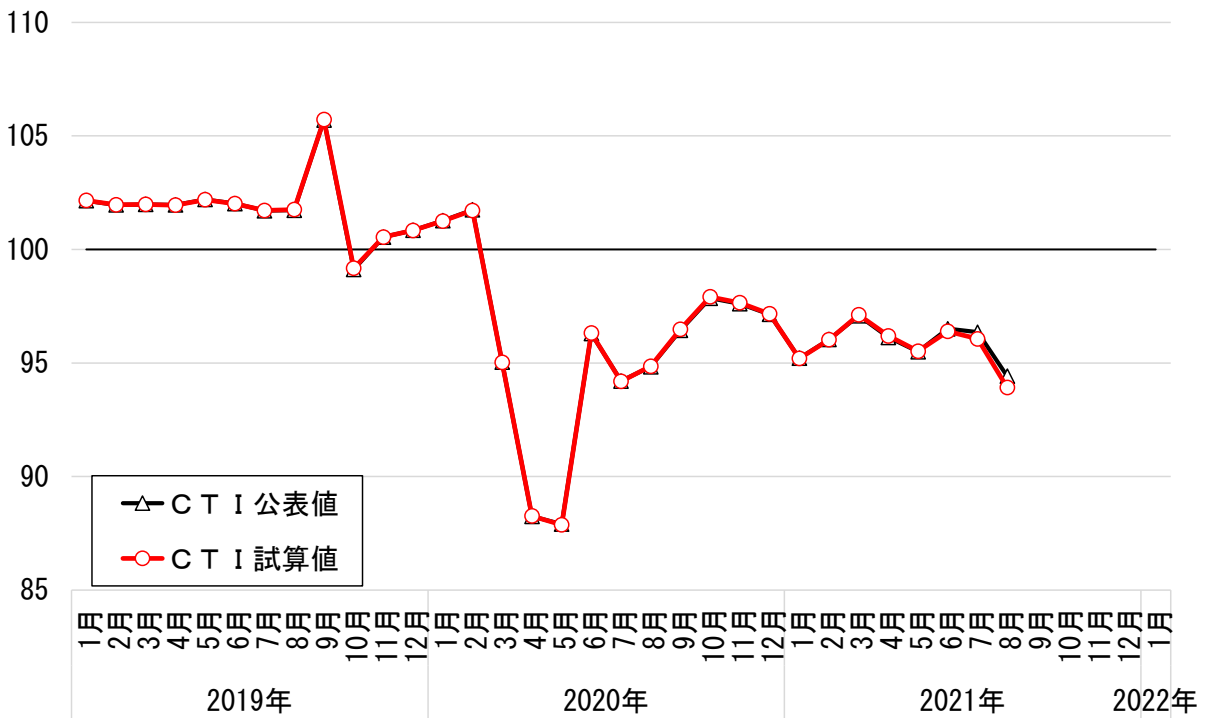

図 B-59 CTI マクロの公表値と試算値の比較 (名目) (2021 年 9 月結果)

(2015年=100)

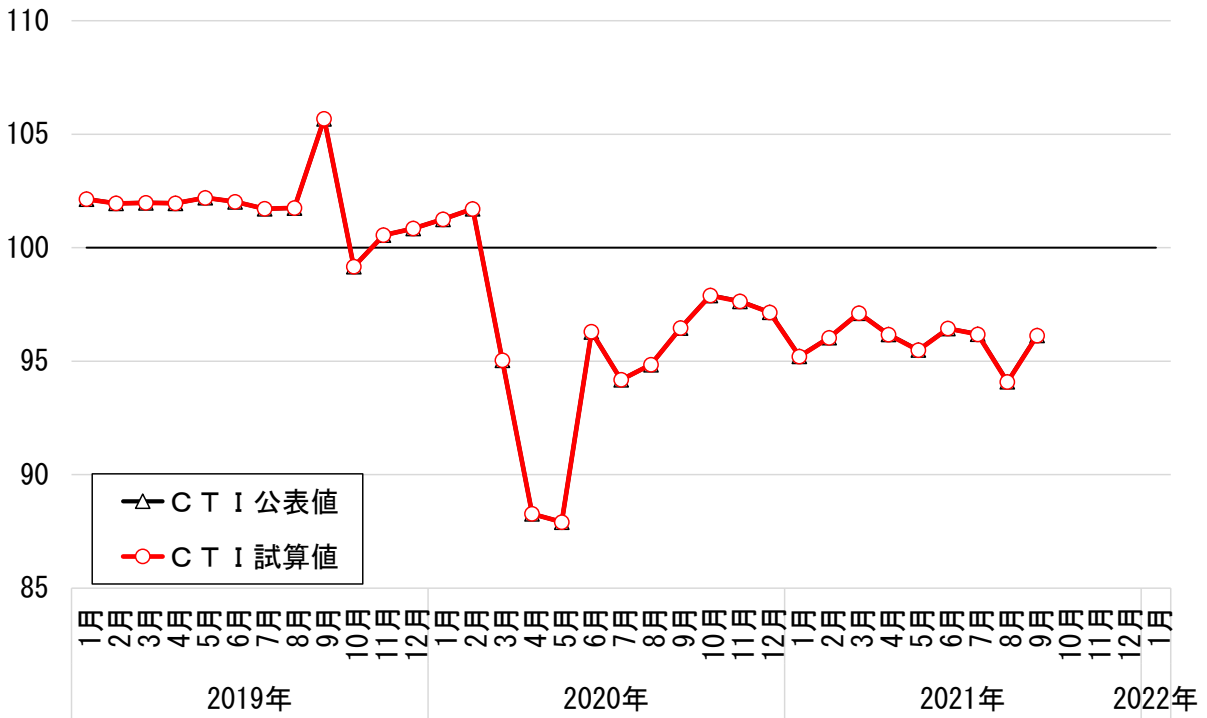

図 B-60 CTI マクロの公表値と試算値の比較 (名目) (2021 年 10 月結果)

(2015年=100)

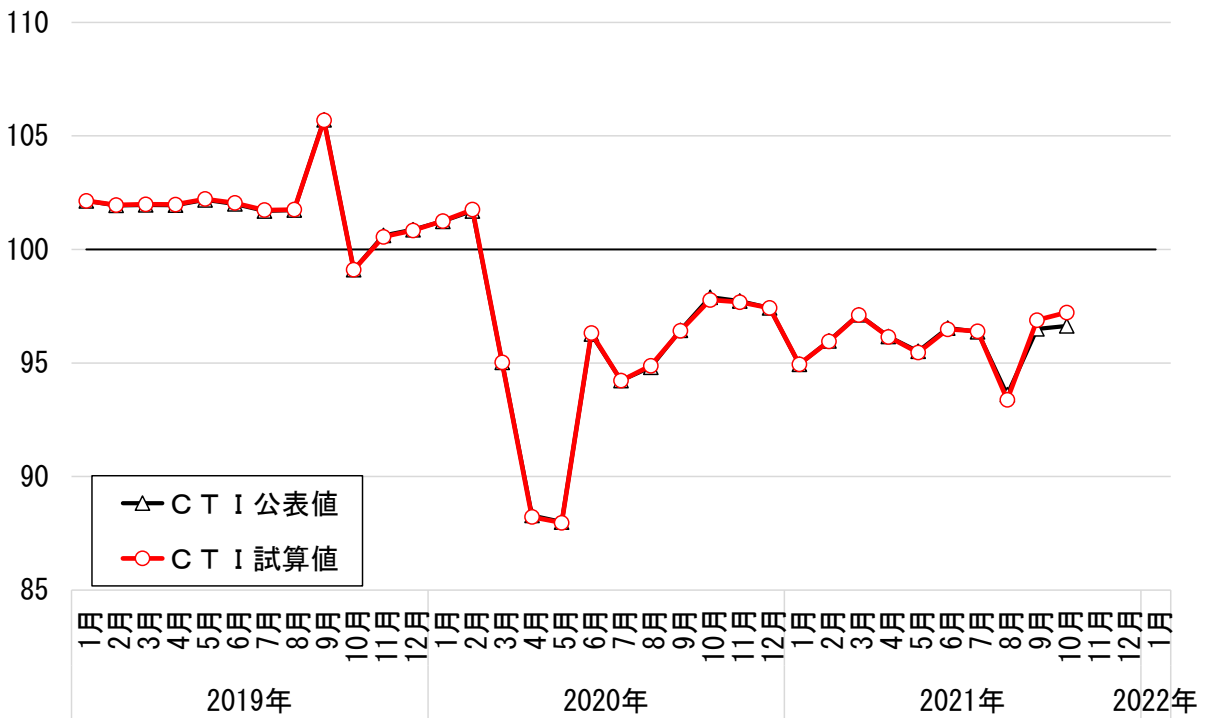

図 B-61 CTI マクロの公表値と試算値の比較 (名目) (2021 年 11 月結果)

(2015年=100)

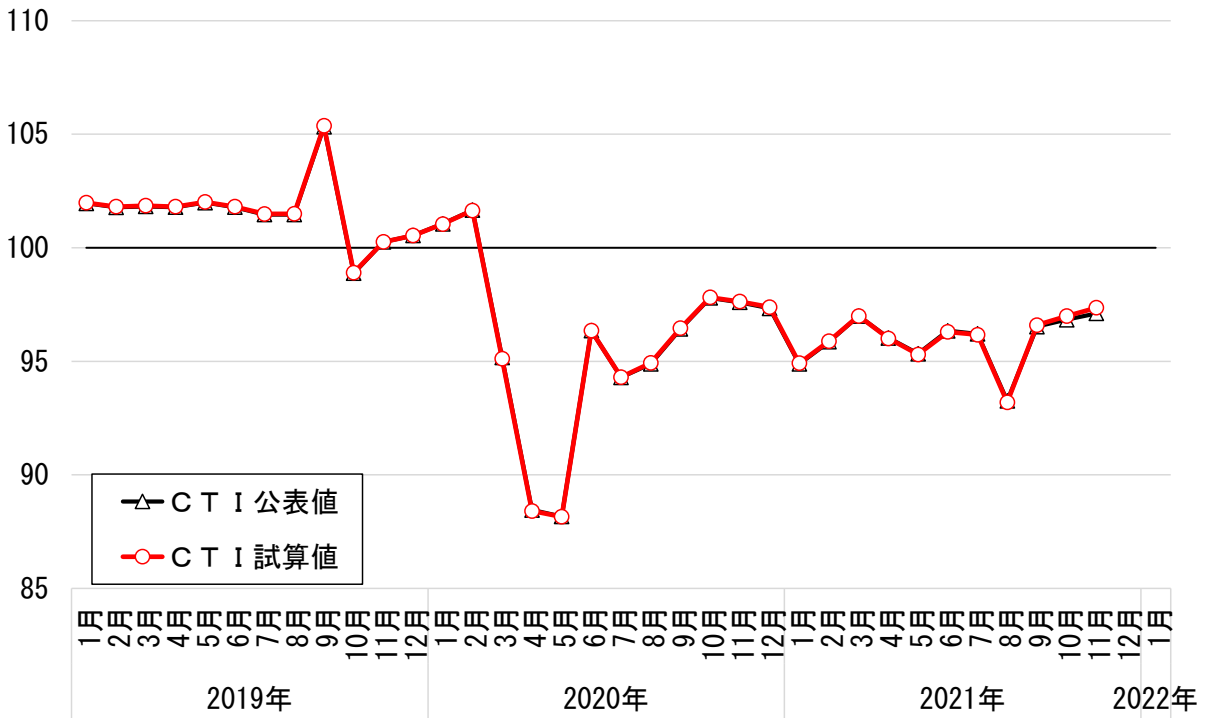

図 B-62 CTI マクロの公表値と試算値の比較 (名目) (2021 年 12 月結果)

(2015年=100)



図 B-63 CTI マクロの公表値と試算値の比較 (名目) (2022 年 1 月結果)

付録C：CTIマクロ四半期結果とGDP統計との比較

表C-1 四半期結果とGDP統計との比較表（名目）

		GDP統計との直近の値の残差平方 ※1		直近の値の改定幅 ※1		直近の値の対前期比(%) ※2			直近の値の対前年同期比(%) ※2		
		CTI 公表値	CTI 試算値	CTI 公表値	CTI 試算値	GDP 統計	CTI 公表値	CTI 試算値	GDP 統計	CTI 公表値	CTI 試算値
2019年	Q4	0.13	0.12	0.37	0.37	-2.4	-3.1	-3.0	-1.6	-2.0	-1.9
2020年	Q1	2.65	0.93	1.60	0.74	-1.0	0.6	-0.1	-2.1	-1.0	-1.6
	Q2	1.43	2.31	0.76	1.09	-8.8	-7.5	-7.4	-11.3	-10.0	-9.6
	Q3	0.01	0.07	0.45	0.30	4.8	4.6	4.8	-7.4	-7.5	-7.4
	Q4	0.85	0.70	0.58	0.50	1.8	2.5	2.5	-3.3	-2.2	-2.3
2021年	Q1	0.24	0.44	0.51	0.61	-1.2	-1.1	-0.9	-3.6	-3.0	-2.9
	Q2	1.59	2.17	0.49	0.70	0.6	-0.3	-0.6	6.8	5.4	5.1
	Q3	0.00	0.00	0.14	0.13	-0.9	-0.6	-0.6	0.2	0.3	0.3
	Q4	0.06	0.03	-	-	2.2	2.2	2.6	1.6	-0.2	0.3
RMSE		0.88	0.87	-	-	-	-	-	-	-	-

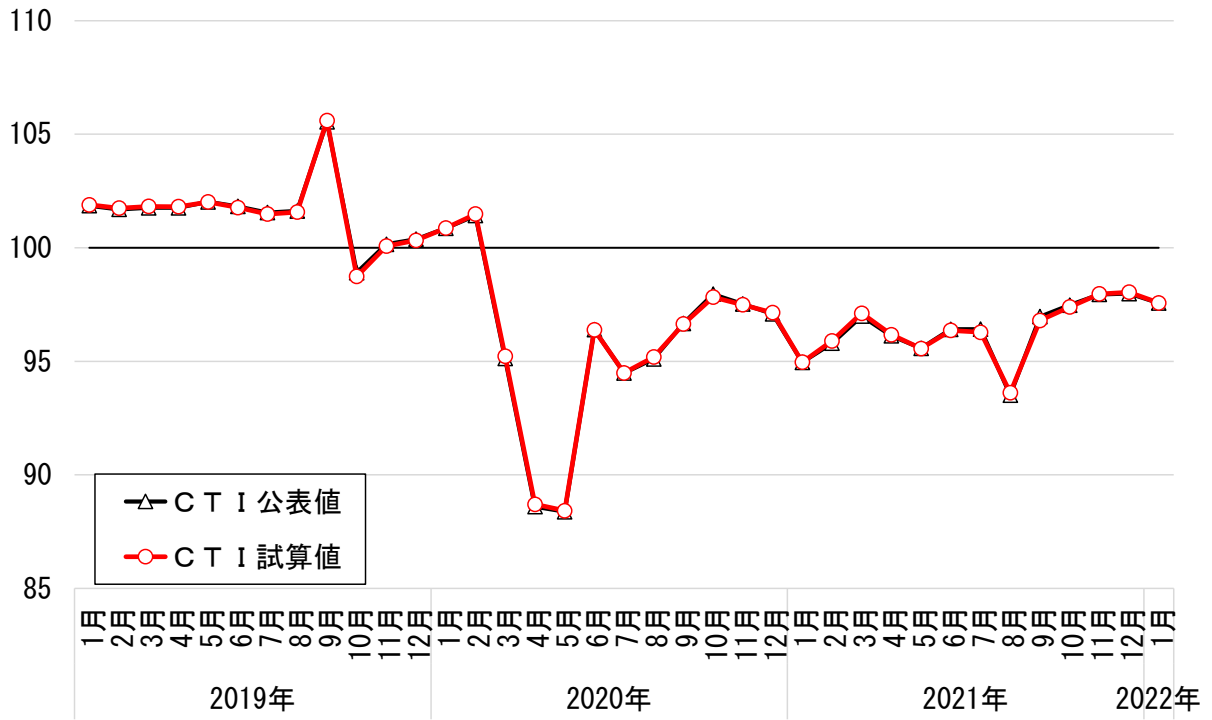
※1 各時点での公表値と試算値の比較において、残差平方（又は改定幅）が小さい方を網掛けで示している。

※2 網掛け箇所は、GDP統計と符号が異なることを表す。

表C-2 四半期結果とGDP統計との比較表（実質）

		GDP統計との直近の値の残差平方 ※1		直近の値の改定幅 ※1		直近の値の対前期比(%) ※2			直近の値の対前年同期比(%) ※2		
		CTI 公表値	CTI 試算値	CTI 公表値	CTI 試算値	GDP 統計	CTI 公表値	CTI 試算値	GDP 統計	CTI 公表値	CTI 試算値
2019年	Q4	0.00	0.01	0.09	0.17	-3.0	-3.4	-3.5	-2.2	-2.2	-2.4
2020年	Q1	1.57	0.00	1.23	0.06	-0.8	0.4	-0.9	-2.8	-1.8	-3.0
	Q2	3.31	2.14	1.45	1.10	-8.6	-6.8	-7.1	-11.6	-9.8	-10.1
	Q3	1.01	1.67	0.93	1.22	4.7	5.6	5.9	-7.8	-7.1	-6.8
	Q4	0.42	0.37	0.34	0.32	2.2	2.3	2.2	-2.7	-2.0	-2.0
2021年	Q1	0.01	0.04	0.08	0.05	-1.4	-1.9	-2.0	-3.3	-3.1	-3.2
	Q2	1.91	1.42	1.18	1.01	0.9	0.1	0.3	7.3	5.7	6.0
	Q3	0.27	0.05	0.21	0.06	-1.2	-1.5	-1.3	0.7	-0.2	0.1
	Q4	0.93	0.14	-	-	2.8	2.0	2.7	1.8	-0.2	0.4
RMSE		1.02	0.81	-	-	-	-	-	-	-	-

※1 各時点での公表値と試算値の比較において、残差平方（又は改定幅）が小さい方を網掛けで示している。

※2 網掛け箇所は、GDP統計と符号が異なることを表す。



図 C-1 C T I マクロと G D P 統計との比較 (実質) (2019 年第 4 四半期結果)



図 C-2 C T I マクロと G D P 統計との比較 (実質) (2020 年第 1 四半期結果)

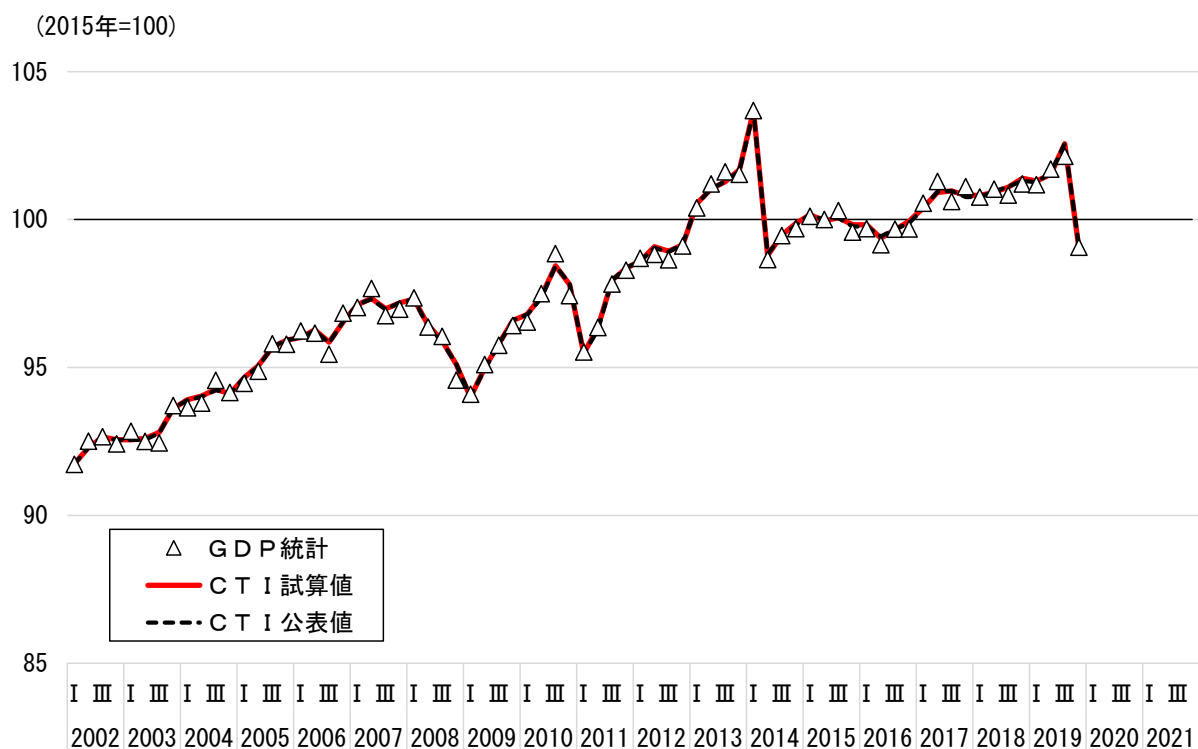

図 C-3 CTIマクロとGDP統計との比較（実質）（2020年第2四半期結果）

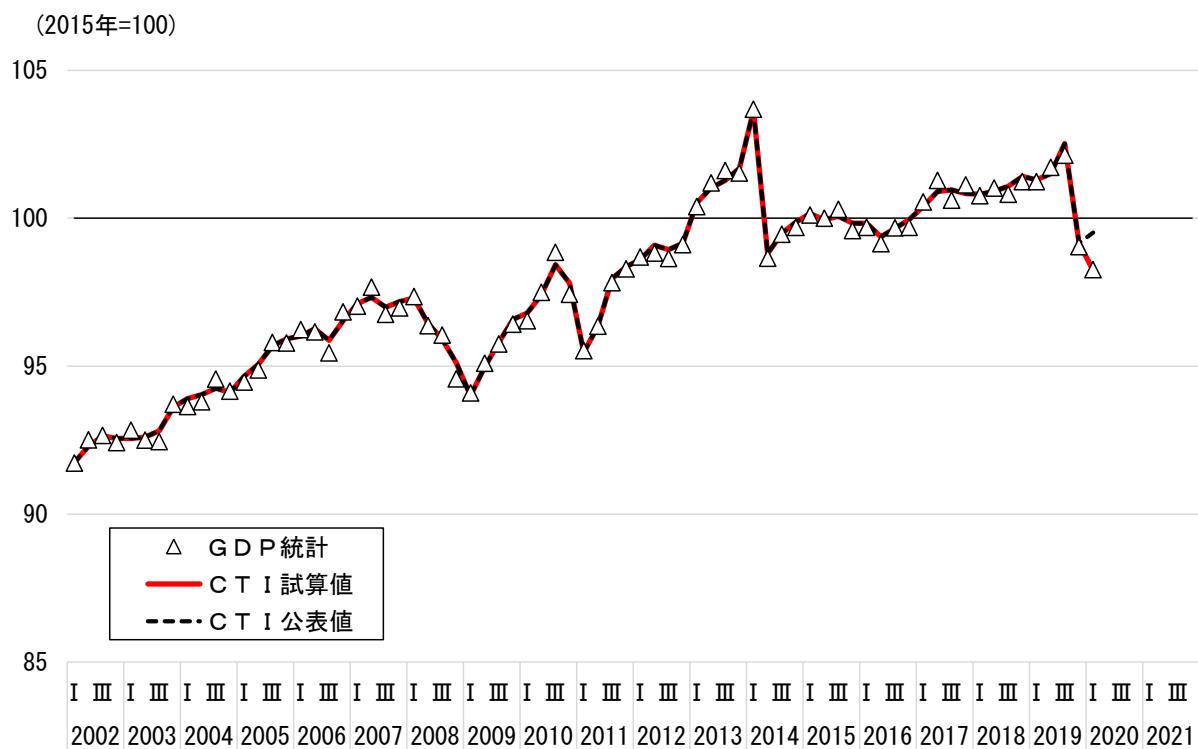

図 C-4 CTIマクロとGDP統計との比較（実質）（2020年第3四半期結果）

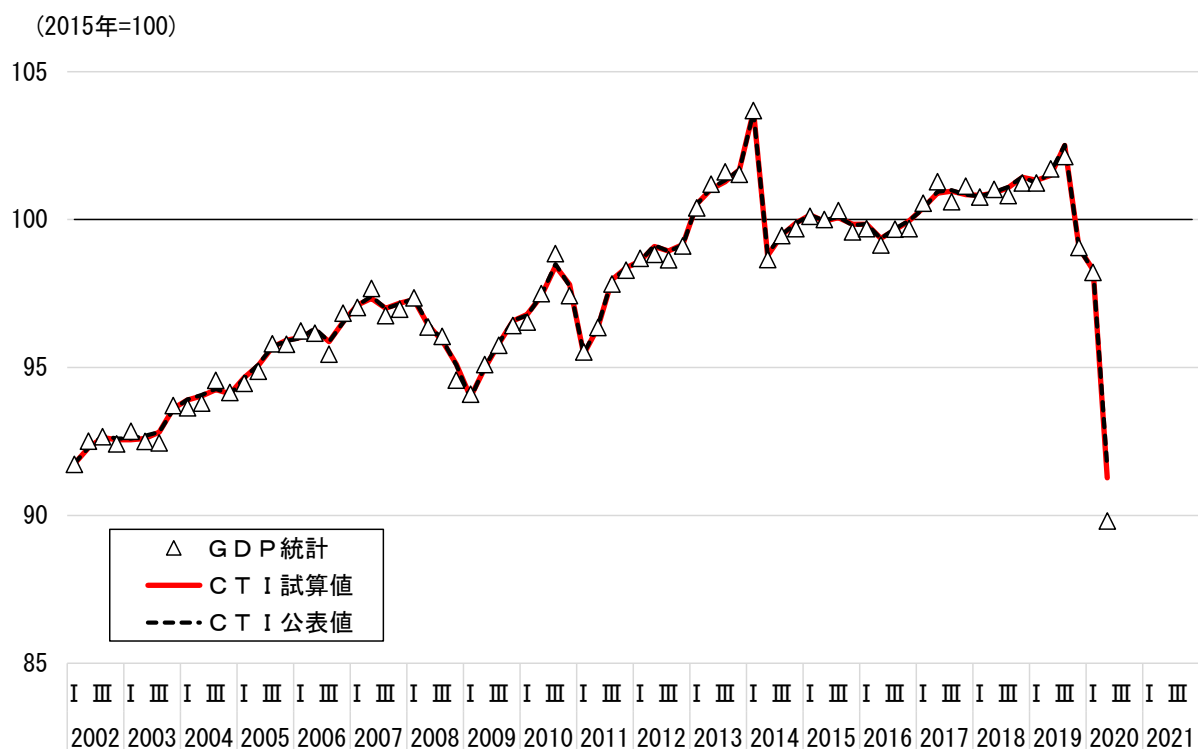

図 C-5 CTIマクロとGDP統計との比較（実質）（2020年第4四半期結果）

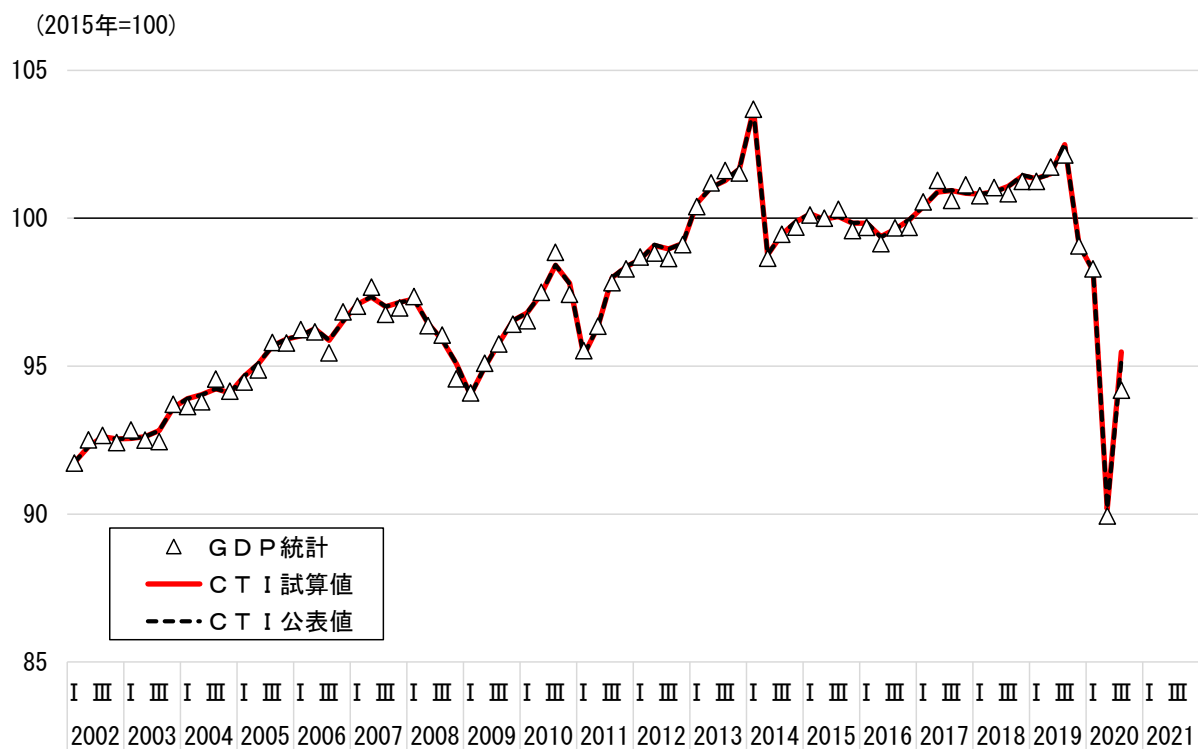

図 C-6 CTIマクロとGDP統計との比較（実質）（2021年第1四半期結果）

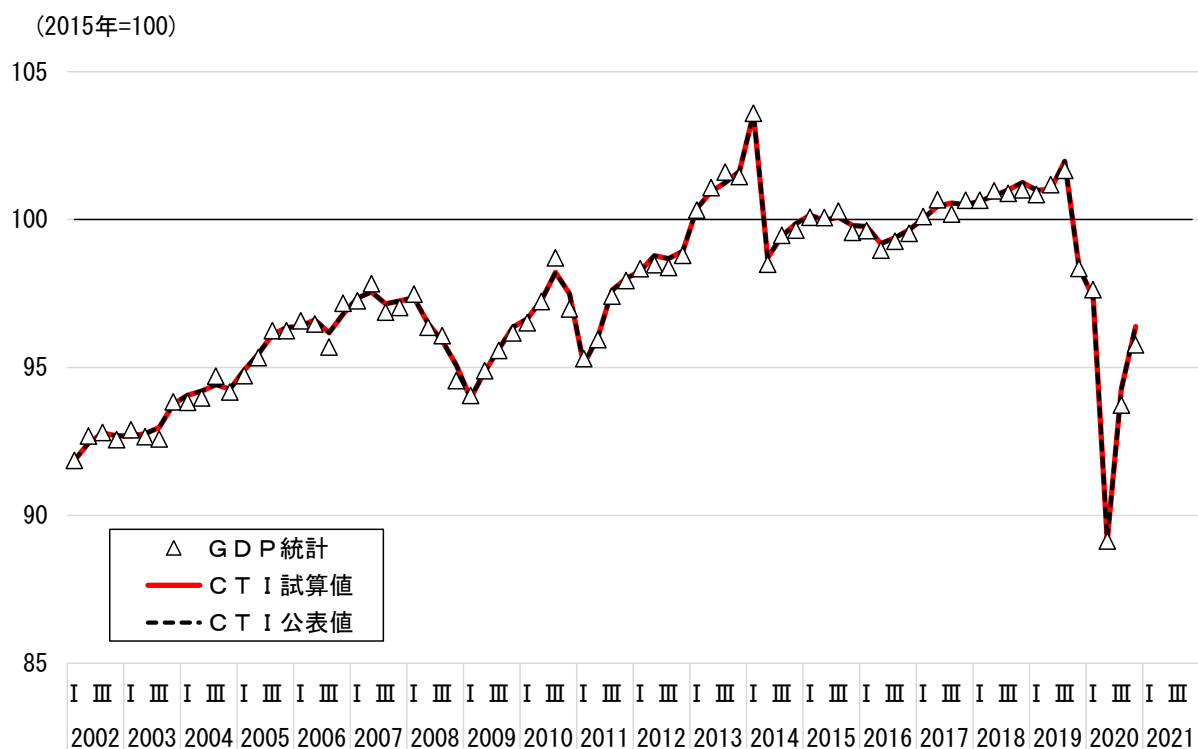

図 C-7 C T I マクロと G D P 統計との比較 (実質) (2021 年第 2 四半期結果)

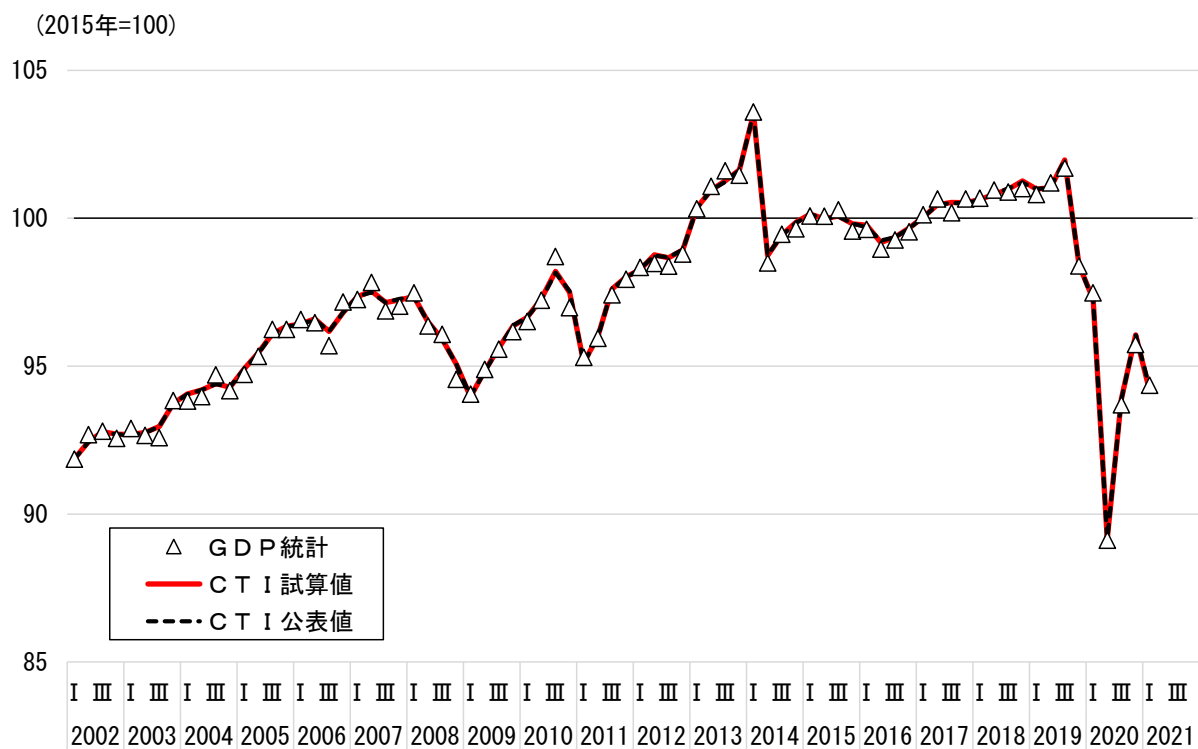

図 C-8 C T I マクロと G D P 統計との比較 (実質) (2021 年第 3 四半期結果)

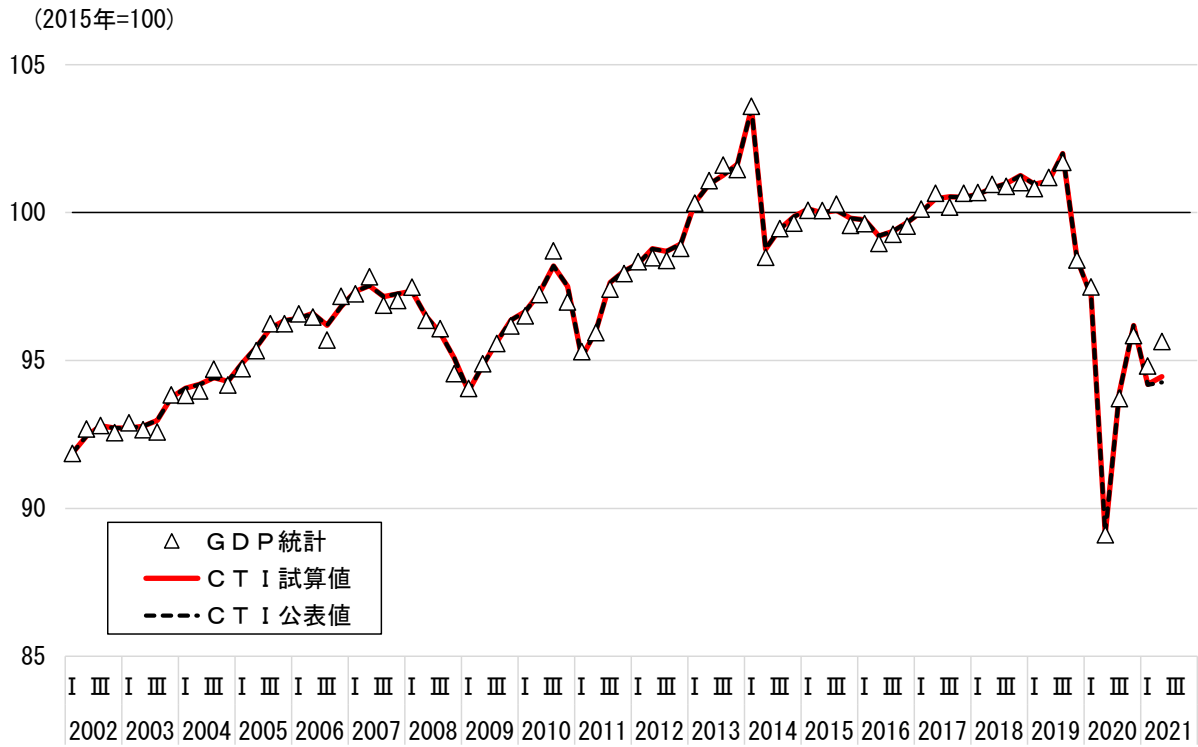

図 C-9 CTI マクロと GDP 統計との比較 (実質) (2021 年第 4 四半期結果)

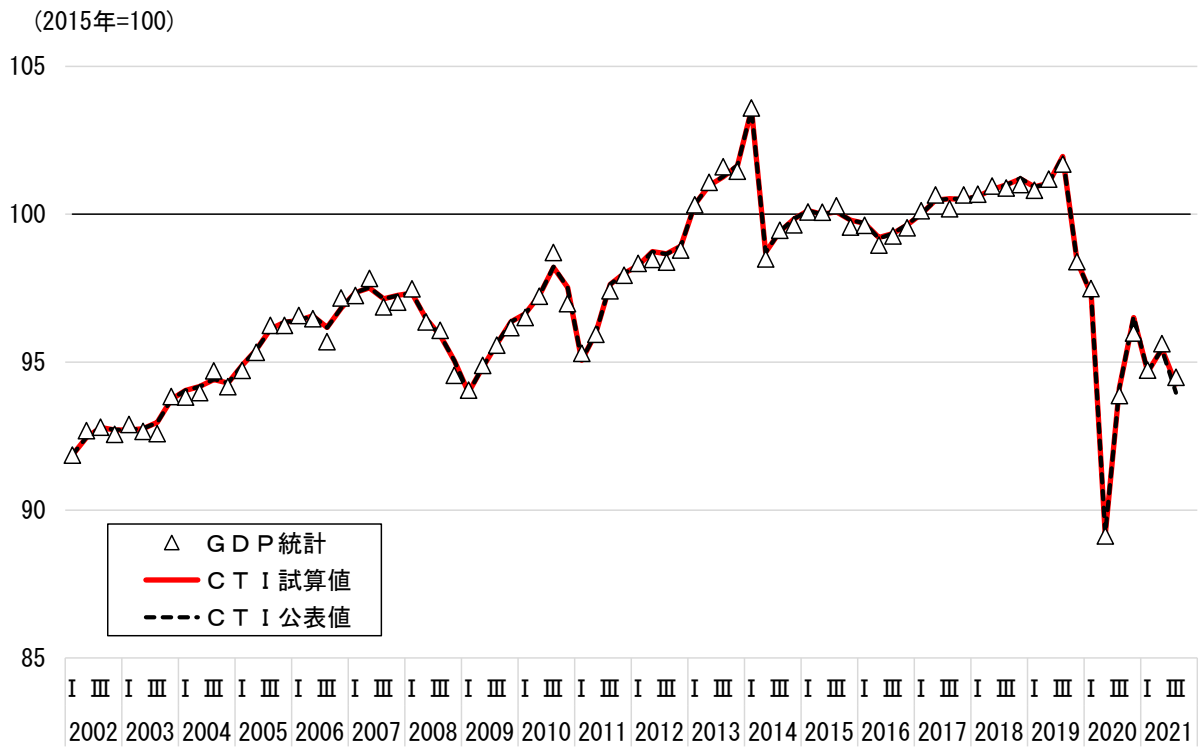

図 C-10 CTIマクロとGDP統計との比較（名目）（2019年第4四半期結果）

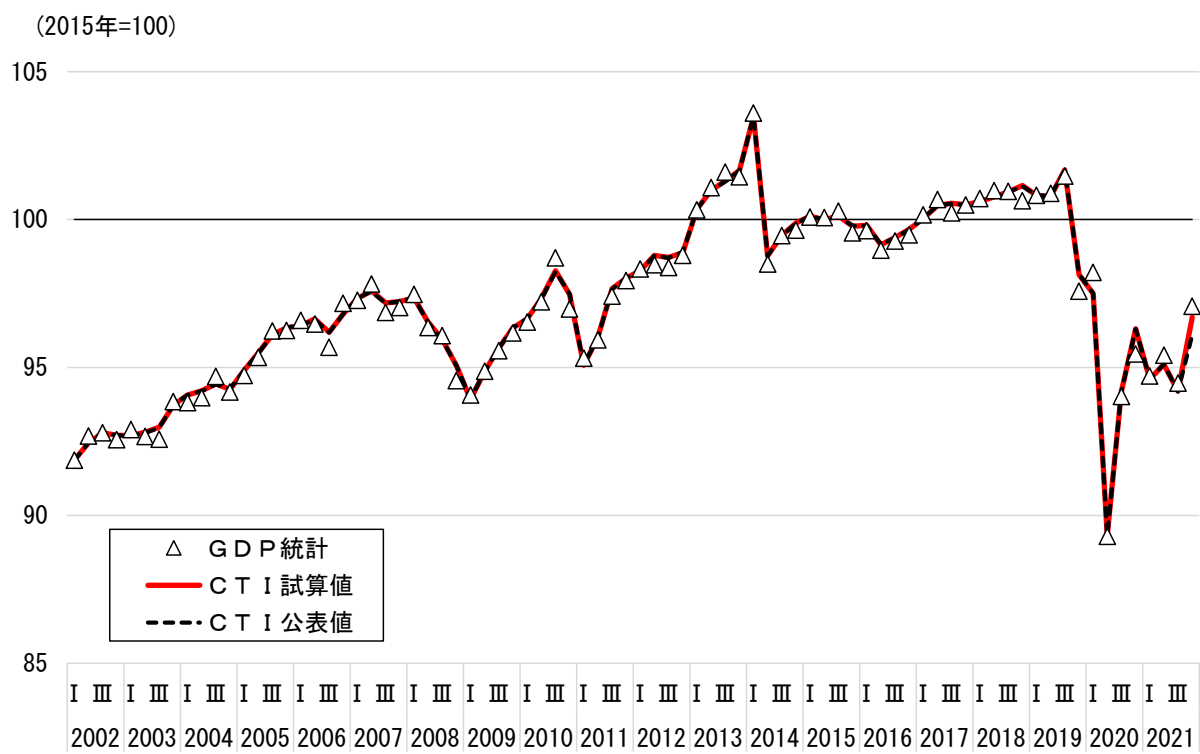

図 C-11 CTIマクロとGDP統計との比較（名目）（2020年第1四半期結果）

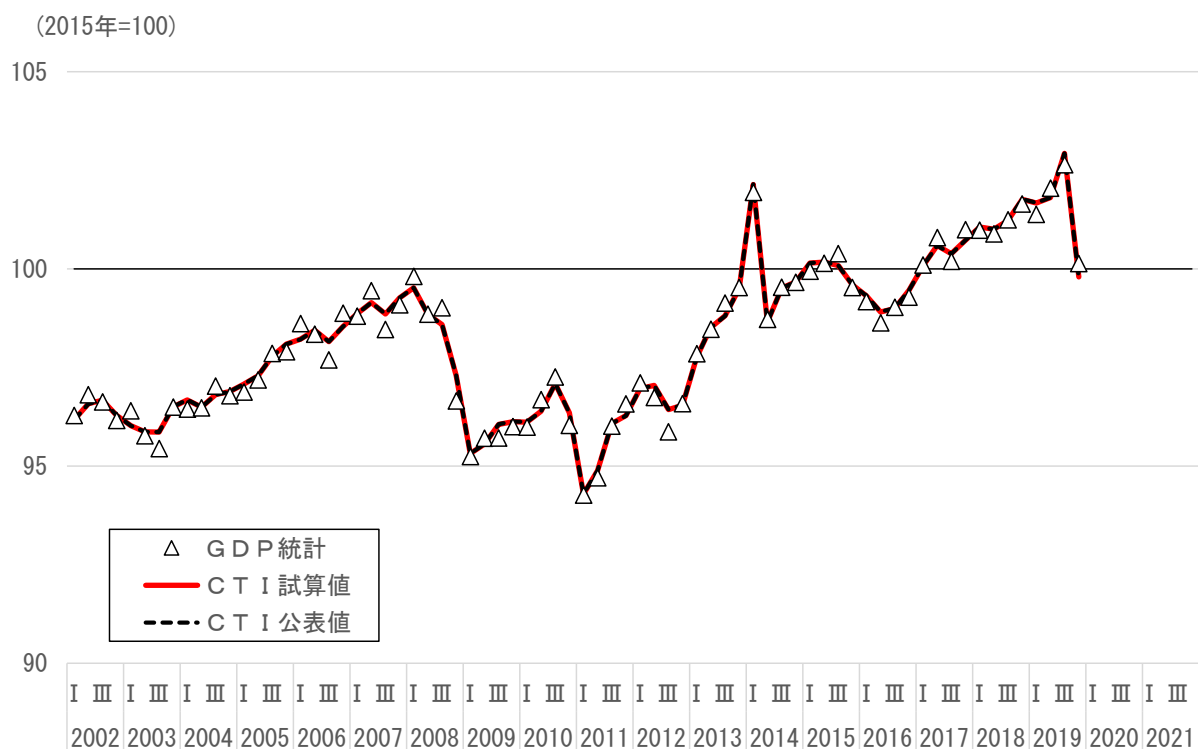

図C-12 CTIマクロとGDP統計との比較（名目）（2020年第2四半期結果）

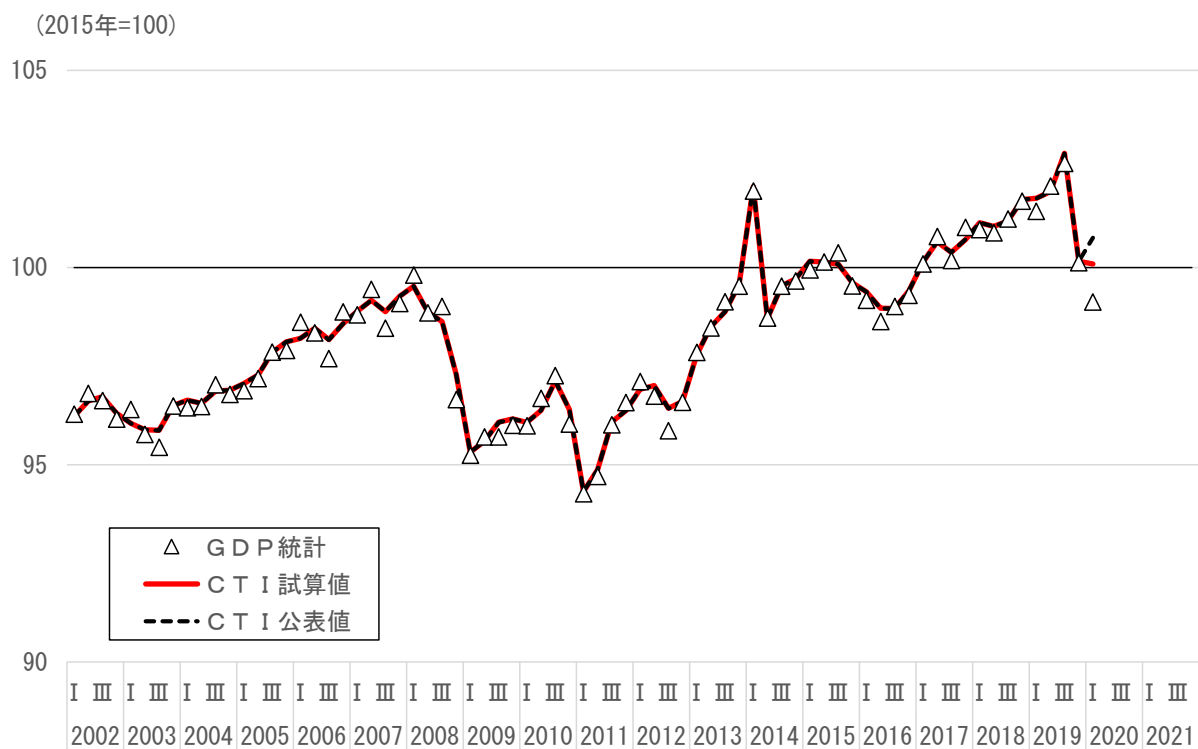
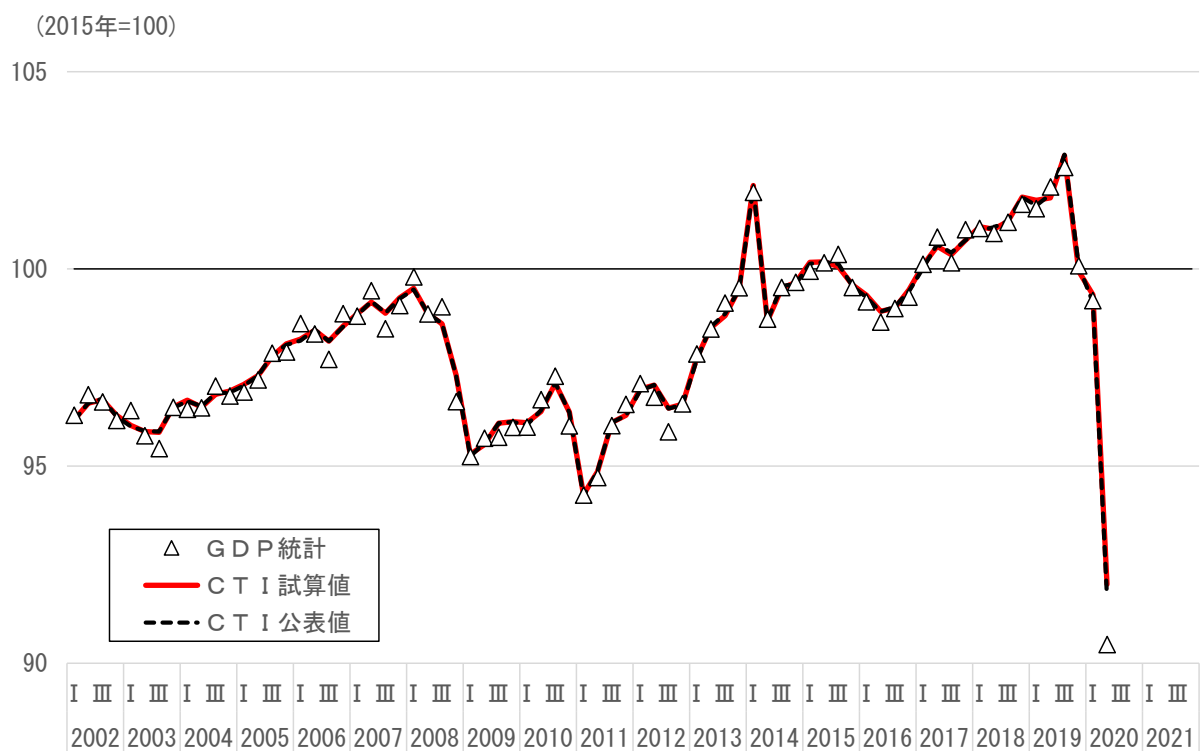
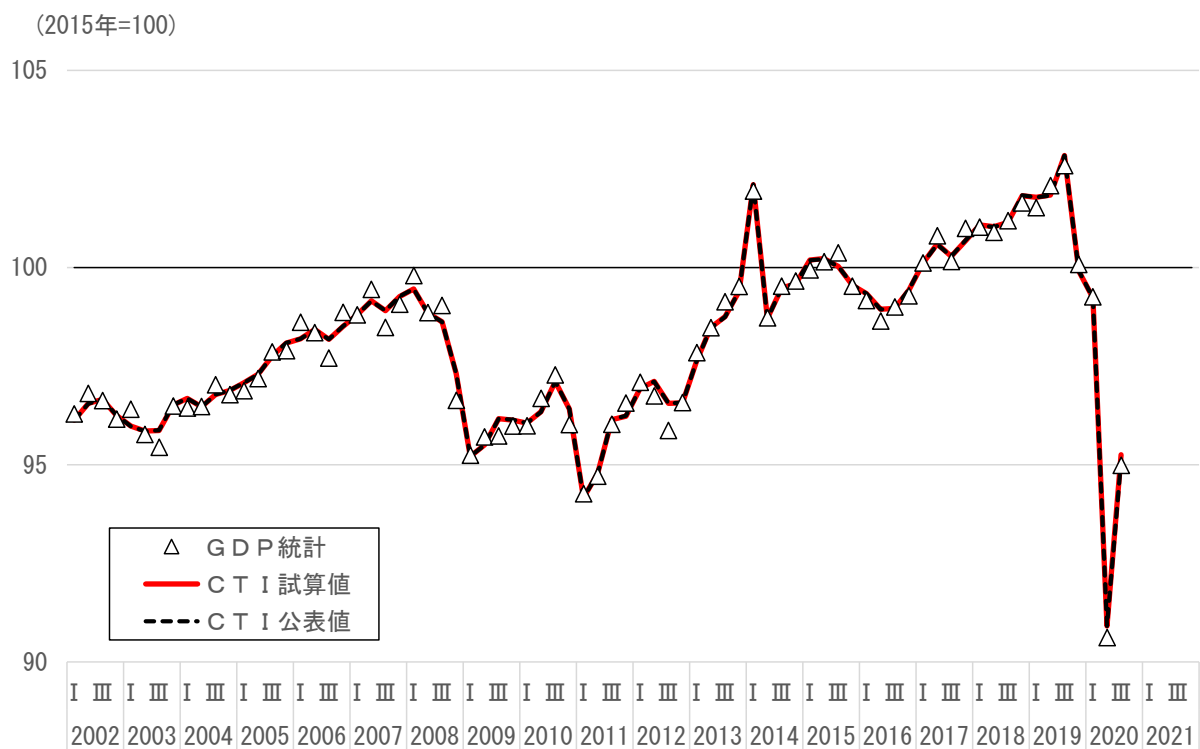

図C-13 CTIマクロとGDP統計との比較（名目）（2020年第3四半期結果）



図 C-14 CTIマクロとGDP統計との比較（名目）（2020年第4四半期結果）



図 C-15 CTIマクロとGDP統計との比較（名目）（2021年第1四半期結果）

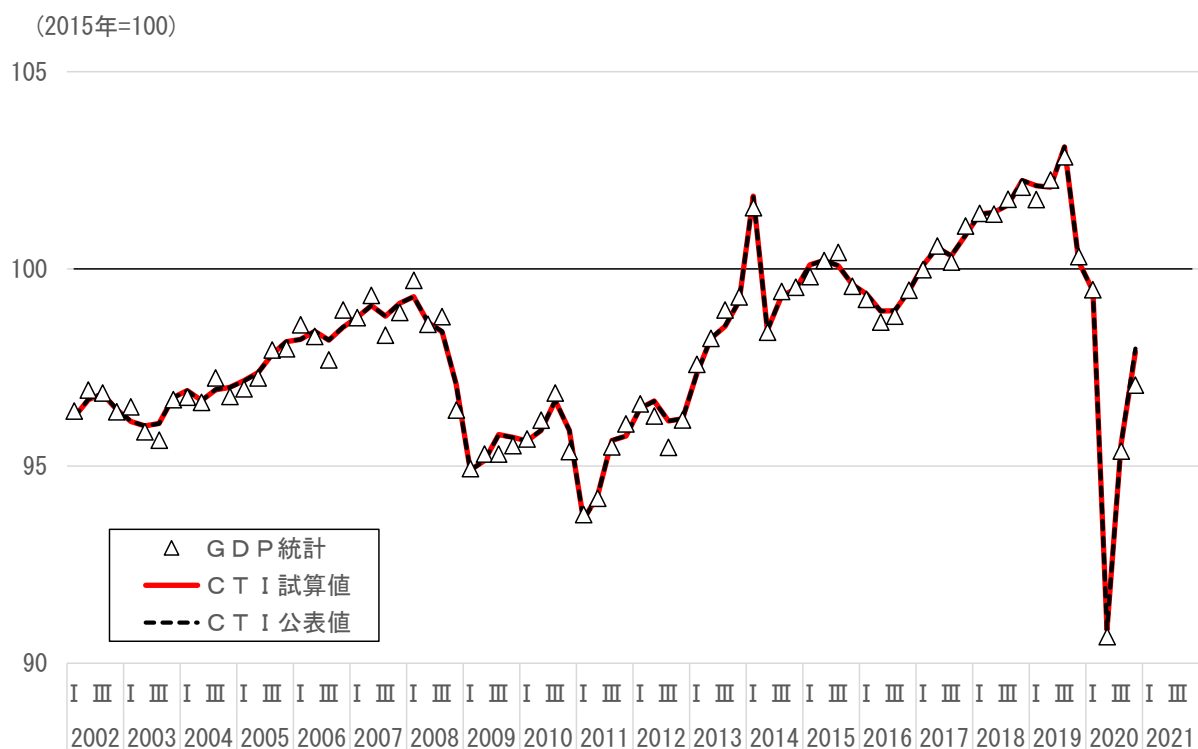

図 C-16 CTIマクロとGDP統計との比較（名目）（2021年第2四半期結果）

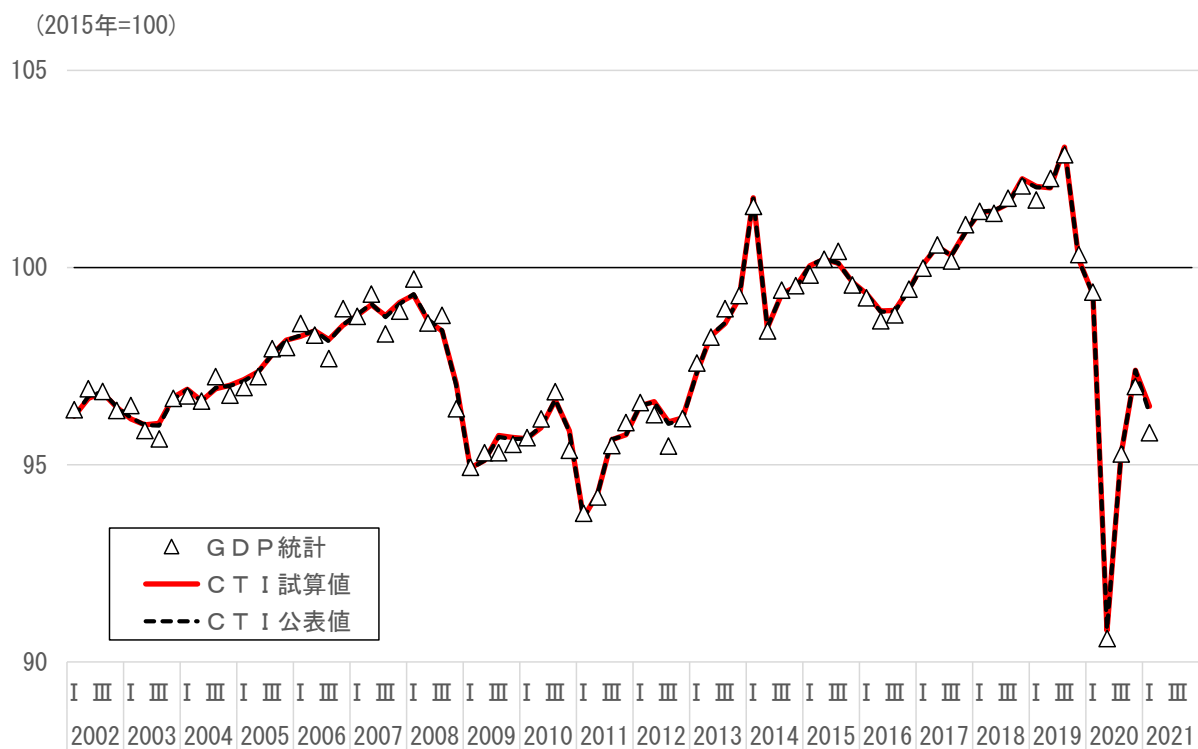

図 C-17 CTIマクロとGDP統計との比較（名目）（2021年第3四半期結果）

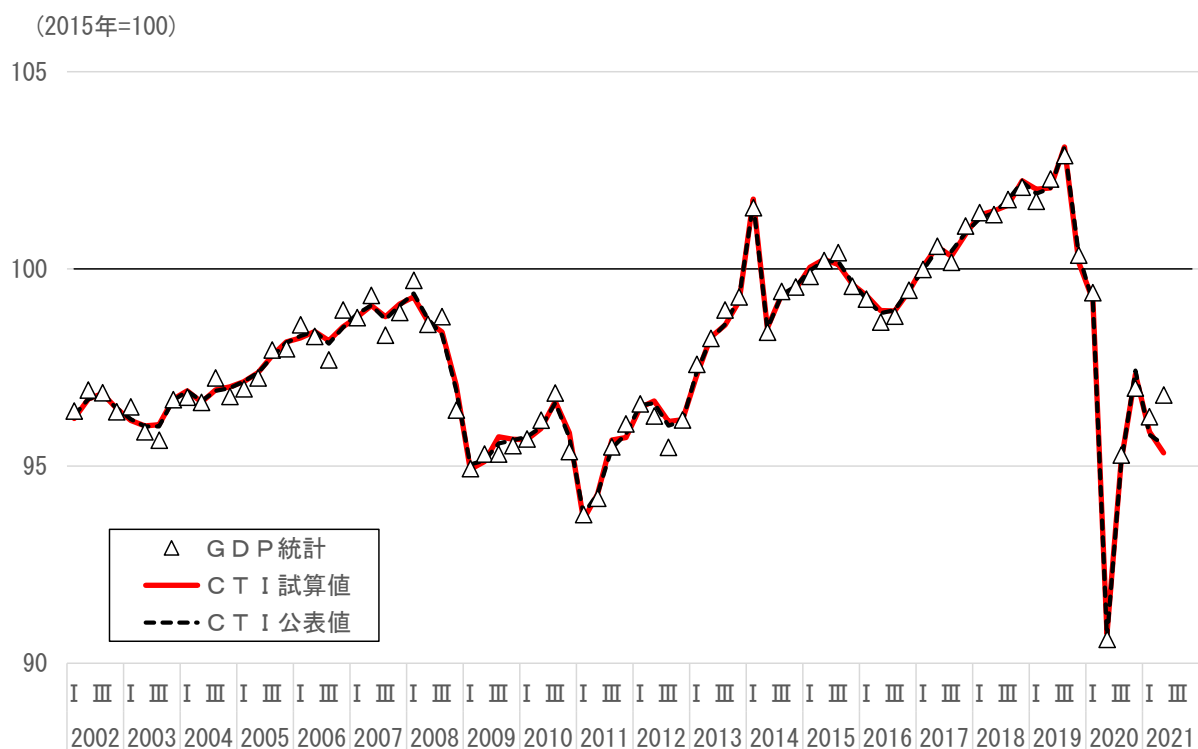
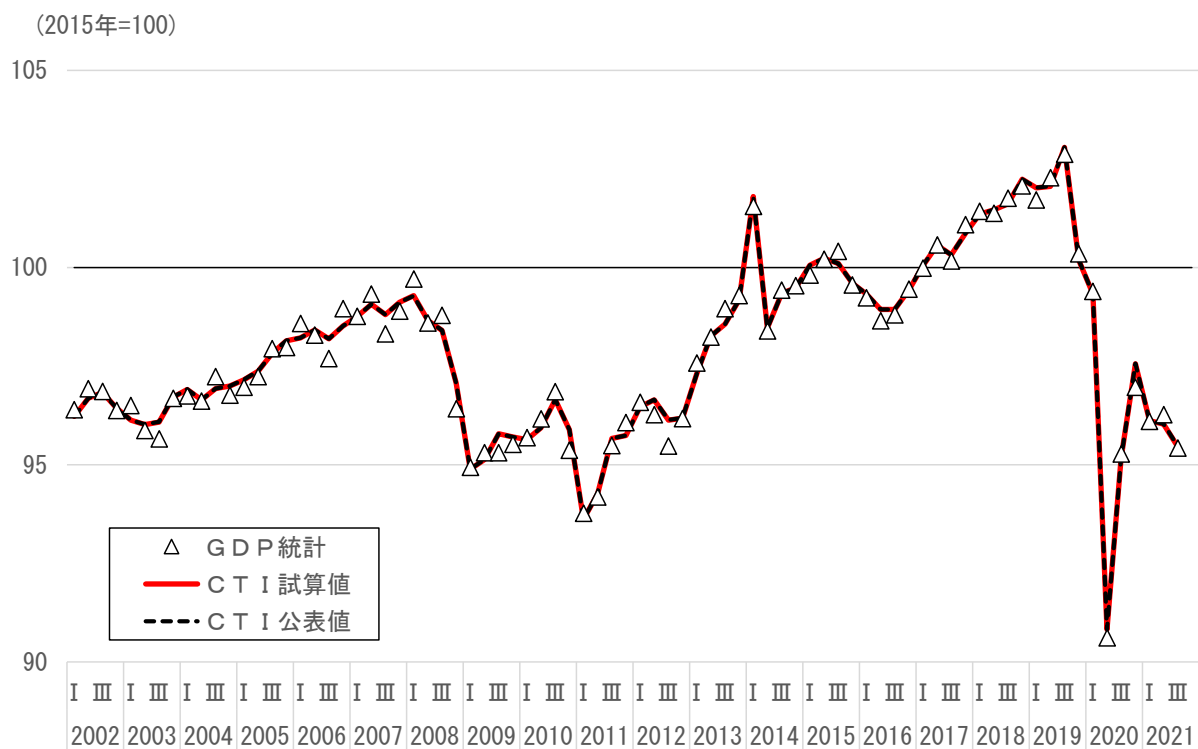
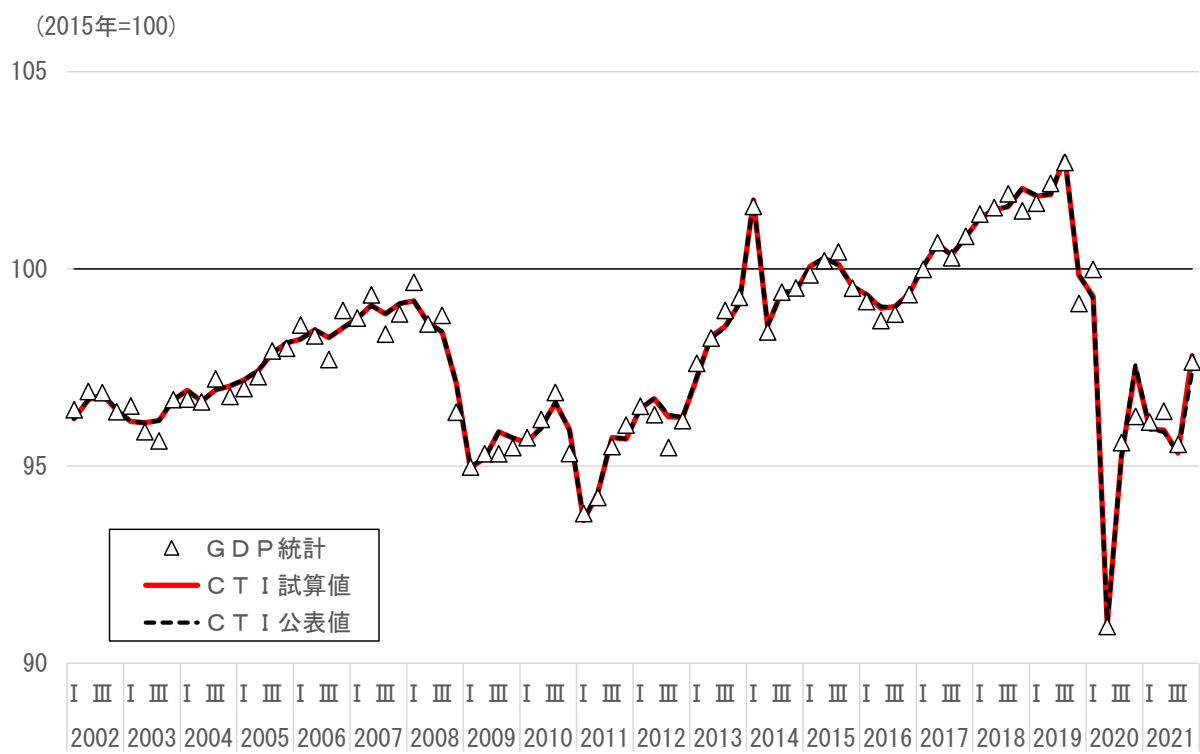

図 C-18 CTI マクロと GDP 統計との比較 (名目) (2021 年第 4 四半期結果)