# 日 本 統 計 地 図
# Statistical Maps of Japan

## 平成17年国勢調査
## 2005 POPULATION CENSUS OF JAPAN

### 都道府県・市区町村別 平均年齢

### Average Age
### by Prefecture and by Shi,Ku,Machi and Mura

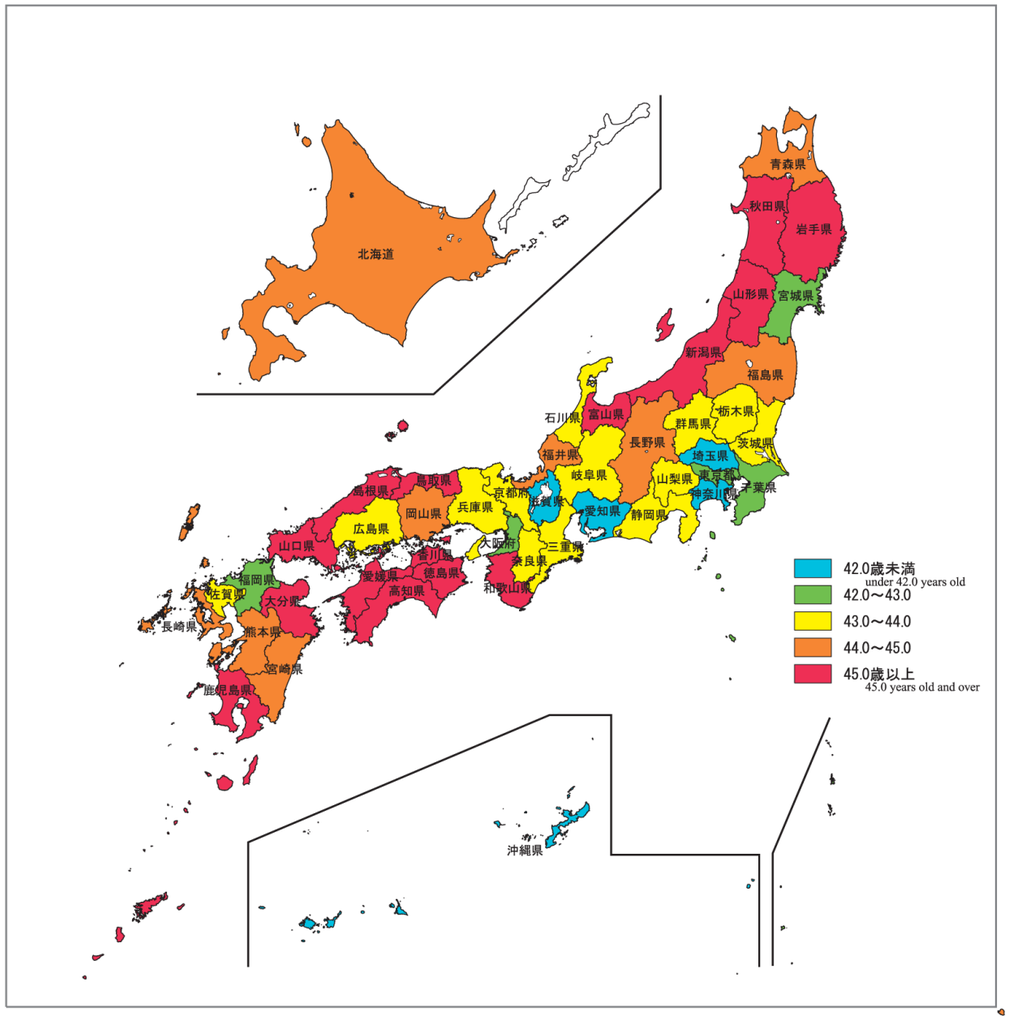


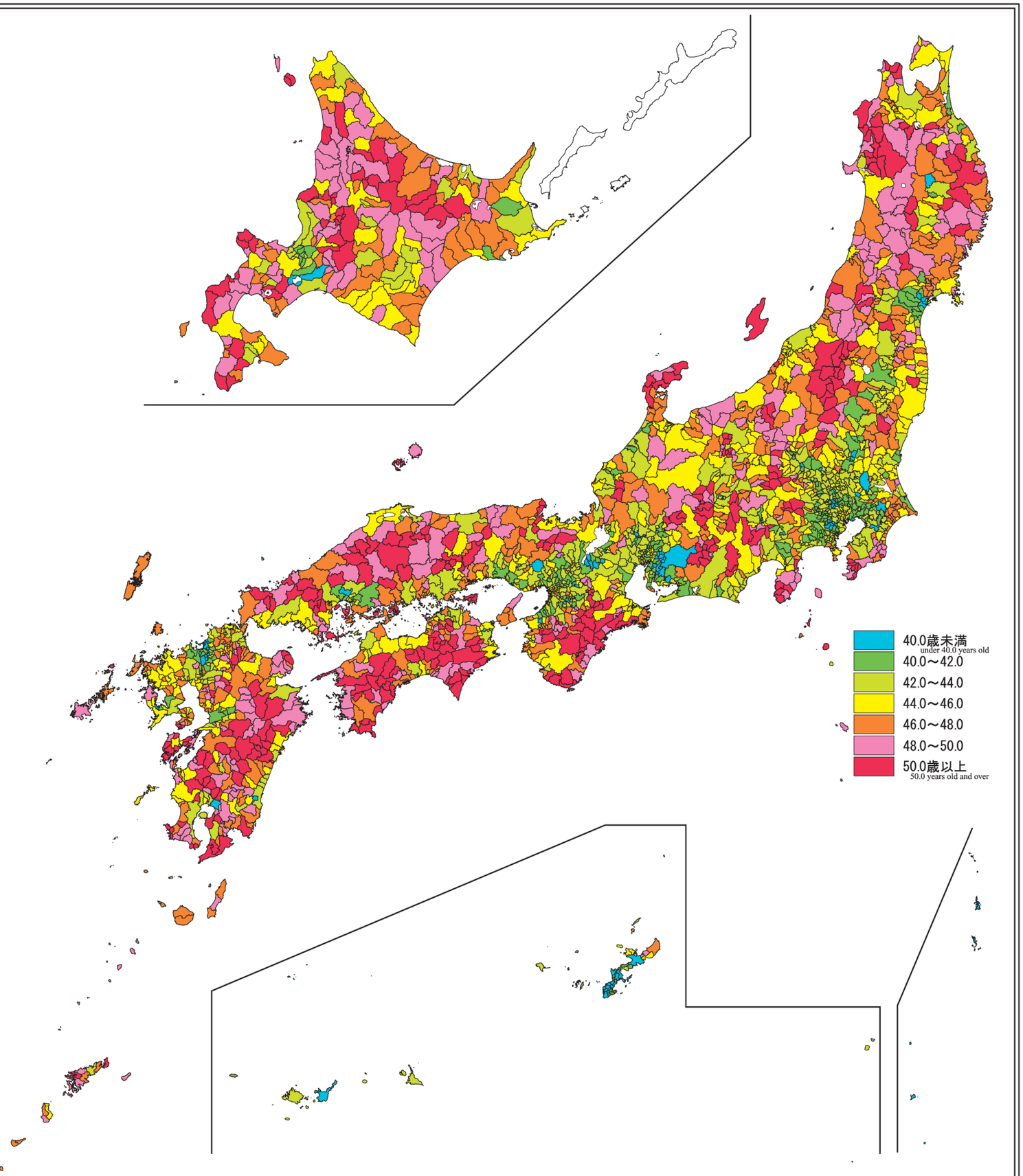


この地図は，国土地理院長の承認を得て，同院発行の数値地図 25000（行政界・海岸線）を複製及び２万５千分の１地形図を使用したものである。
（承認番号　平19総複、第210号）（承認番号　平18総使、第294-370号）

総 務 省 統 計 局 Statistics Bureau Ministry of Internal Affairs and Communications Japan