

## 労働力調査（詳細集計） 平成23年平均（速報） 全国（岩手県，宮城県及び福島県を除く） （結果の要約）

－ 留意事項 －

- ・労働力調査では，平成23年3月11日に発生した東日本大震災の影響により，岩手県，宮城県及び福島県において調査実施が一時困難な状況となりました。これに伴い，詳細集計においては，同年1～3月期平均結果から7～9月期平均結果までは当該3県※を除く全国の結果を公表することとしたため，平成23年平均についても，当該3県を除く全国の結果を公表します。

※当該3県における15歳以上人口は，約500万人です。

- ・前年（平成22年）との比較の際には，前年の値として，遡及集計した当該3県を除く全国の22年の数値を用いています。
- ・図表においては，平成23年及び22年の当該3県を除く全国の結果は[ ]を付して掲載し，あわせて22年以前の全国の結果（当該3県を含む結果）も掲載しています。

1 平成23年平均の雇用者（役員を除く）（4918万人）のうち，正規の職員・従業員は3185万人と，前年に比べ25万人減少。非正規の職員・従業員は1733万人と，48万人増加

（→「本文」1，2ページ）

図1 正規，非正規の職員・従業員の推移

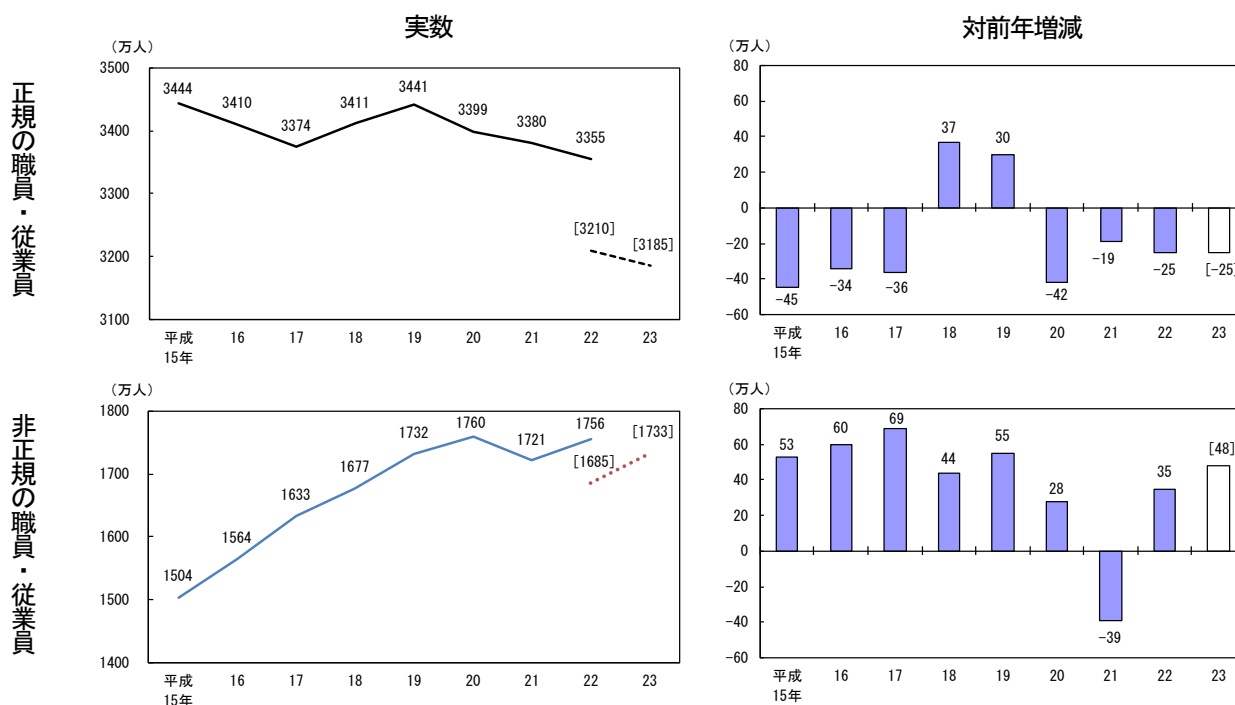

(非正規の職員・従業員の主な内訳)	(非正規の職員・従業員数)	(対前年増減)
{	パート・アルバイト	1181万人と，33万人増加
	契約社員・嘱託	340万人と，27万人増加
	労働者派遣事業所の派遣社員	92万人と，同数

（→「本文」3ページ）

・雇用者（役員を除く）に占める非正規の職員・従業員の割合は、平成23年平均で35.2%となり、前年に比べ0.8ポイントの上昇。男女別にみると、男性は19.9%と1.1ポイントの上昇、女性は54.7%と0.7ポイントの上昇

(→「本文」2ページ)

図2 非正規の職員・従業員の割合の推移

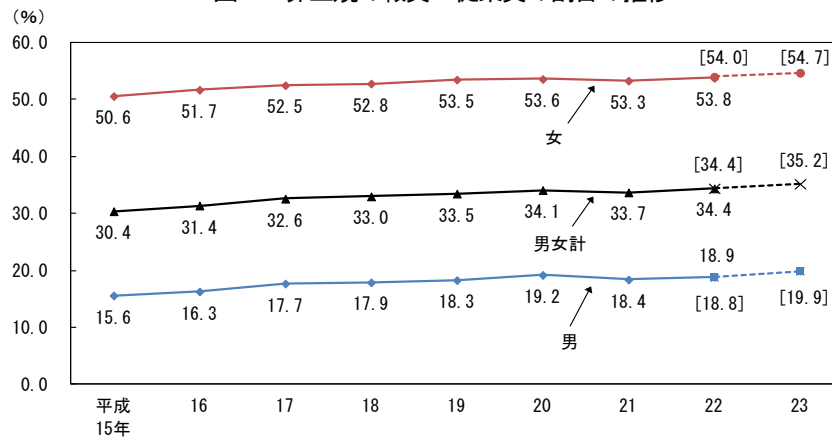

2 平成23年平均の完全失業者 (284万人) のうち、失業期間が1年以上の完全失業者は109万人と、前年に比べ5万人減少

(→「本文」11ページ)

(失業期間別)	(完全失業者数)	(対前年増減)
3か月未満	84万人と	6万人減少
3～6か月未満	40万人と	8万人減少
6か月～1年未満	43万人と	12万人減少
1年以上	109万人と	5万人減少

図3 失業期間が1年以上の完全失業者の推移

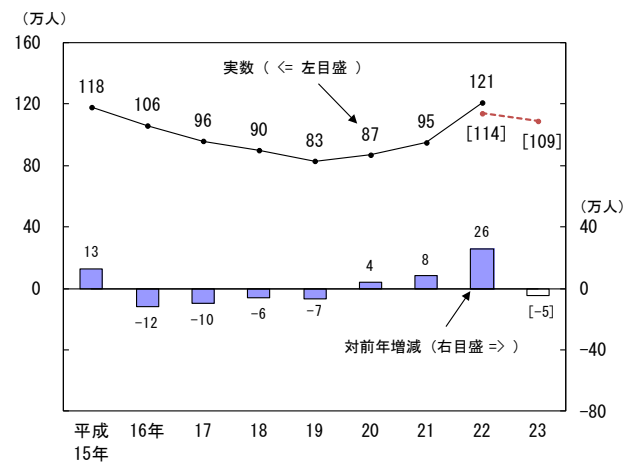

3 平成23年平均の非労働力人口のうち就業希望者で、「今の景気や季節では仕事がありそうにない」ため求職活動をしていなかった者は20万人と、前年に比べ4万人減少

(→「本文」29ページ)

# 労働力調査（詳細集計）

平成23年平均（速報）

全国（岩手県，宮城県及び福島県を除く）

## － 留意事項 －

- ・労働力調査では，平成23年3月11日に発生した東日本大震災の影響により，岩手県，宮城県及び福島県において調査実施が一時困難な状況となりました。これに伴い，詳細集計においては，同年1～3月期平均結果から7～9月期平均結果までは当該3県※を除く全国の結果を公表することとしたため，平成23年平均についても，当該3県を除く全国の結果を公表します。

※当該3県における15歳以上人口は，約500万人です。

- ・前年（平成22年）との比較の際には，前年の値として，遡及集計した当該3県を除く全国の22年の数値を用いています。
- ・図表においては，平成23年及び22年の当該3県を除く全国の結果は[ ]を付して掲載し，あわせて22年以前の全国の結果（当該3県を含む結果）も掲載しています。

平成24年2月20日

総務省統計局



## ○ 労働力調査の集計区分

労働力調査には次の集計区分があり、本冊子は、部分の結果を収録している。

《基本集計》・・・基礎調査票から集計される事項について公表

[主な集計事項] 労働力人口，就業者数・雇員数（産業別など），就業時間，  
完全失業者数（求職理由別など），完全失業率，非労働力人口など

《詳細集計》・・・主として特定調査票から集計される事項について公表

[主な集計事項] 雇用形態別雇員数（正規・非正規の職員・従業員など），  
仕事につけない理由，失業期間，就業希望の有無など

※詳細集計では、刑務所・拘置所等のある区域及び自衛隊区域の施設内の居住者を除いている。また、詳細集計では、基本集計の約4分の1の世帯が対象となっていることなどから、基本集計とは数値は必ずしも一致しない。

## 参 考

### ○ 平成23年平均（基本集計）結果のポイント [平成24年1月31日公表済み] 全国（岩手県，宮城県及び福島県を除く全国）

1. 完全失業率は4.5%と，前年に比べ0.5ポイント低下
2. 完全失業者は284万人と，前年に比べ33万人減少
3. 就業者は5977万人と，前年に比べ3万人減少
4. 非労働力人口は4287万人と，前年に比べ35万人増加
5. 労働力人口は6261万人と，前年に比べ36万人減少

## ○ 公表の方法

労働力調査の結果は、インターネット、刊行物等により以下のとおり公表し、報告書を刊行している。  
なお、関連情報（調査の概要、Q&A、公表予定等）についてもインターネット上に掲載している。

<URL <http://www.stat.go.jp/data/roudou/index.htm>>

### 【速報】

≪基本集計≫

『労働力調査（基本集計）』（速報） …… 調査月の翌月末公表（\*1, \*2）

（\*1）全国結果は、毎月掲載

地域別（10地域）結果は、3月、6月、9月及び12月分に掲載

（\*2）都道府県別結果（モデル推計値）は、4月、7月、10月及び翌年1月分に掲載

≪詳細集計≫（四半期ごとに公表）

『労働力調査（詳細集計）』（速報） …… 四半期ごとの最終調査月の翌々月公表（\*3）

（\*3）地域別（10地域）結果は、年平均のみを公表

### 【報告書】

『労働力調査年報』 …… 調査年の翌年刊行

『労働力調査報告』（月報） …… 調査月の翌々月にインターネット上への掲載のみ

## ≪労働力調査（詳細集計）の時系列データについて≫

詳細集計は平成14年1月から開始し、13年以前はほぼ同じ内容を労働力調査特別調査として実施していた（労働力調査特別調査は14年に労働力調査に統合）。

このため、詳細集計では、労働力調査特別調査と調査時期や調査対象等に相違があることに留意すれば、労働力調査特別調査の結果まで遡って集計結果を比較することが可能である。

ただし、現時点の詳細集計と調査項目がほぼ同じ昭和59年2月の労働力調査特別調査から比較可能となる。（以下、表参照）

表 労働力調査（詳細集計）と労働力調査特別調査の主な相違点

	労働力調査（詳細集計）	労働力調査特別調査
調査時期	毎月実施	毎年2月に実施。ただし、平成11年から13年までは、2月のほかに8月も実施
調査対象	基本集計（約4万世帯）の約4分の1の世帯（約1万世帯）を対象	約4万世帯を対象。ただし、8月調査は約3万世帯を対象
集計及び公表	四半期平均及び年平均を公表	調査月の単月結果を公表

労働力調査特別調査結果と合わせた詳細集計の時系列表については、以下のURLで入手可能

<URL <http://www.stat.go.jp/data/roudou/longtime/03roudou.htm>>

表9 雇用形態別雇用者数（正規の職員・従業員、非正規の職員・従業員（パート・アルバイト、派遣社員など））

表10 年齢階級、雇用形態別雇用者数（正規の職員・従業員、非正規の職員・従業員（パート・アルバイト、派遣社員など））

## 【 用 語 の 解 説 】

<就業状態> 15歳以上人口について、調査週間中の活動状態に基づき、ILO基準に従い次のように区分した。

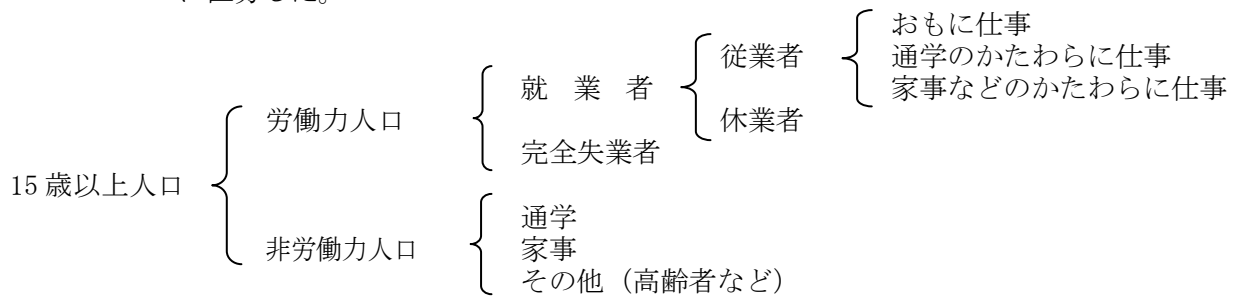

**労働力人口**：15歳以上の人口のうち、「就業者」と「完全失業者」を合わせたもの

**就業者**：「従業者」と「休業者」を合わせたもの

**従業者**：調査週間中に賃金、給料、諸手当、内職収入などの収入を伴う仕事（以下「仕事」という。）を1時間以上した者。なお、家族従業者は、無給であっても仕事をしたとする。

**休業者**：仕事を持ちながら、調査週間中に少しも仕事をしなかった者のうち、

①雇用者で、給料、賃金の支払を受けている者又は受けることになっている者。

なお、職場の就業規則などで定められている育児（介護）休業期間中の者も、職場から給料・賃金をもらうことになっている場合は休業者となる。雇用保険法に基づく育児休業基本給付金や介護休業給付金をもらうことになっている場合も休業者に含む。

②自営業主で、自分の経営する事業を持ったままで、その仕事を休み始めてから30日にならない者。

なお、家族従業者で調査週間中に少しも仕事をしなかった者は、休業者とはしないで、完全失業者又は非労働力人口のいずれかとした。

**完全失業者**：次の三つの条件を満たす者

①仕事がなく調査週間中に少しも仕事をしなかった（就業者ではない。）

②仕事があればすぐ就くことができる

③調査週間中に、仕事を探す活動や事業を始める準備をしていた（過去の求職活動の結果を待っている場合を含む。）

**非労働力人口**：15歳以上の人口のうち、「就業者」と「完全失業者」以外の者

**労働力人口比率**：15歳以上の人口に占める「労働力人口」の割合

**就業率**：15歳以上の人口に占める「就業者」の割合

**完全失業率**：「労働力人口」に占める「完全失業者」の割合

<従業上の地位> 就業者を次のように区分した。

**自営業主**：個人経営の事業を営んでいる者

**家族従業者**：自営業主の家族で、その自営業主の営む事業に無給で従事している者

**雇用者**：会社、団体、官公庁又は自営業主や個人家庭に雇われて給料、賃金を得ている者及び会社、団体の役員

**常雇**：「役員」と「一般常雇」を合わせたもの

**役員**：会社、団体、公社などの役員（会社組織になっている商店などの経営者を含む。）

**一般常雇**：1年を超える又は雇用期間を定めない契約で雇われている者で「役員」以外の者

**臨時雇**：1か月以上1年以内の期間を定めて雇われている者

**日雇**：日々又は1か月未満の契約で雇われている者

<雇用形態> 会社・団体等の役員を除く雇用者については、勤め先での呼称によって、「正規の職員・従業員」、「パート」、「アルバイト」、「労働者派遣事業所の派遣社員」、「契約社員・嘱託」、「その他」の六つに区分した。

このほかの用語については、右記のURLを参照されたい。<<http://www.stat.go.jp/data/roudou/pdf/definit.pdf>>

## 〈参考〉 平成 23 年の労働をめぐる社会・経済情勢と雇用関連の施策の動向

### ○ 社会・経済情勢

- ・ 平成23年 3月11日、三陸沖を震源とするマグニチュード9.0の巨大地震（東北地方太平洋沖地震）が発生。大津波も発生し、死者・行方不明者が約2万人となった（以下、「東日本大震災」という）。
- ・ 日本経済は、東日本大震災の発生と海外経済の変調により急激に変動した。景気は2011年の年初は持ち直しに転じていたものの、3月の震災によるサプライチェーンの寸断等で弱い動きとなった。夏にはサプライチェーンの立ち直りから持ち直しに復帰したものの、今度は海外経済の減速から輸出・生産が鈍化し、持ち直しのテンポが緩やかになった<sup>※1</sup>。
- ・ 円高が加速し、10月に円相場は一時1ドル=75円32銭の史上最高値を更新した。政府・日銀は円売り・ドル買いの為替介入を実施し、一時1ドル=79円台まで回復したが、その後も徐々に円高が進み、76円台後半から77円台で推移した。
- ・ 福島第一・第二原子力発電所が被災した影響で、3月14日から3月28日まで計画停電<sup>※2</sup>が断続的に実施された。7月1日には電力使用制限令<sup>※3</sup>が発令された。
- ・ 9月には、台風12号で和歌山県や奈良県を中心に死者・行方不明者が90人を超える被害があった。また、台風15号では名古屋で100万人以上に避難指示・勧告が発令され、死者・行方不明者が各地合わせて19人となるなどの被害があった。
- ・ 10月からタイで大雨による洪水被害が拡大し、現地の日系企業の工場も相次いで操業を停止した。この影響で11月には日本国内の工場稼働率も低下した<sup>※4</sup>。政府は外国人受入れの特例的な措置として、操業停止となった現地の日系企業のタイ人従業員に日本国内での代替生産を可能とするための上陸特別許可を行う緊急的措置を行った。
- ・ 有効求人倍率（季節調整値）<sup>※5</sup>は、震災発生後の4月及び5月は0.61倍に低下したが、その後は上昇し12月には0.71倍となった。
- ・ 平成23年春の大学卒業者の就職率<sup>※6</sup>は平成23年4月1日現在で91.0%と過去最低となった。

### ○ 主な法令・制度の改正及び行政施策の実施

- ・ 東日本大震災への対応として以下の雇用関係の施策が実施された。
  - ・ 雇用調整助成金及び中小企業緊急雇用安定助成金の特例措置として、震災の影響による場合も同制度を利用できることとし、支給要件を緩和した。
  - ・ 雇用保険給付の特例措置として、被災による休業や一時的な離職であっても受給可能とした。また、5月には個別延長給付の延長日数が従来の60日から120日に延長され、10月以降被災沿岸地域において210日に再延長された。
  - ・ 被災者雇用開発助成金が創設され、65歳未満の被災離職者や被災地域の求職者を継続して1年以上雇用する見込みで雇い入れた事業主に対して助成金が支給されることになった。
- ・ これまでの緊急人材育成支援事業（基金訓練）を恒久化した制度として、雇用保険を受給できない失業者が無料の職業訓練を受講でき、一定の条件を満たす場合には給付金が支給される求職者支援制度が10月から開始した。

※1) 「日本経済2011-2012」(内閣府)による

※2) 東京電力管内の1都8県を5つのグループに分け順次に停電させる計画。被災地や東京の一部地域などは対象外。実際には一部のみ実施

※3) 東京電力及び東北電力管内の大口利用者に最大電力使用量を前年比15%抑えるよう義務付け。同令は9月9日に解除

※4) 鉱工業指数(経済産業省)による

※5) 職業安定業務統計(厚生労働省)による

※6) 大学等卒業者の就職状況調査(厚生労働省、文部科学省)による



# 目 次

第1 雇用者（正規・非正規の職員・従業員別の動向など）	
1 正規の職員・従業員は25万人減少，非正規の職員・従業員は48万人増加	1
2 非正規の職員・従業員の割合は35.2%	2
3 パート・アルバイトは33万人増加，契約社員・嘱託は27万人増加	3
4 55歳以上男性の契約社員・嘱託は13万人増加	6
5 非正規の職員・従業員の割合は55歳以上で51.5%	7
6 女性の非正規の職員・従業員の割合は最も低い25～34歳でも約4割	7
7 週35時間以上働いた非正規の職員・従業員は16万人増加	8
8 女性の非正規の職員・従業員（週35時間以上就業）の年間収入は 100～199万円が全体の5割超	9
第2 完全失業者（失業期間別の動向など）	
1 失業期間が1年以上の完全失業者は109万人	11
2 15～24歳で高卒等の完全失業率は11.5%	15
3 正規の職員・従業員の仕事を探している男性の完全失業者は111万人	17
4 「希望する種類・内容の仕事がない」とする完全失業者は81万人	20
5 「人員整理・勧奨退職のため」に離職した完全失業者は8万人減少	22
6 前職が正規の職員・従業員の完全失業者は55万人	24
7 前職が「卸売業、小売業」の完全失業者は18万人	25
第3 非労働力人口（就業希望の有無別の動向など）	
1 非労働力人口のうち就業非希望者は35万人増加，就業希望者は1万人減少	26
2 「今の景気や季節では仕事がありそうにない」ため 求職活動をしていなかった者は4万人減少	29
3 「適当な仕事がありそうにない」ため求職活動をしていなかった者のうち、 過去1年間に求職活動をしたことがある者は43万人	30
第4 就業異動の状況	
1 過去1年間の離職経験者のうち完全失業者は、19万人の減少	31
2 転職者比率は前年と同率	32
第5 若年層（15～34歳）の非正規の職員・従業員及びその希望者	
1 「若年層のパート・アルバイト及びその希望者」は2万人増加	33
2 「若年層の非正規の職員・従業員及びその希望者」は4万人増加	34
○ 統計表	35



# 第1 雇用者（正規・非正規の職員・従業員別の動向など）

## 1 正規の職員・従業員は25万人減少，非正規の職員・従業員は48万人増加

平成23年平均の雇用者（役員を除く）は4918万人となり，前年に比べ23万人の増加となった。このうち正規の職員・従業員は3185万人と25万人の減少となった。一方，パート・アルバイト，派遣社員，契約社員などの非正規の職員・従業員は1733万人と48万人の増加となった。

男女別にみると，男性は正規の職員・従業員が2200万人となり，13万人の減少となった。一方，非正規の職員・従業員は545万人と31万人の増加となった。

女性は正規の職員・従業員が985万人となり，12万人の減少となった。一方，非正規の職員・従業員は1188万人と18万人の増加となった。

（図1，図2，表1）

図1 正規の職員・従業員の推移

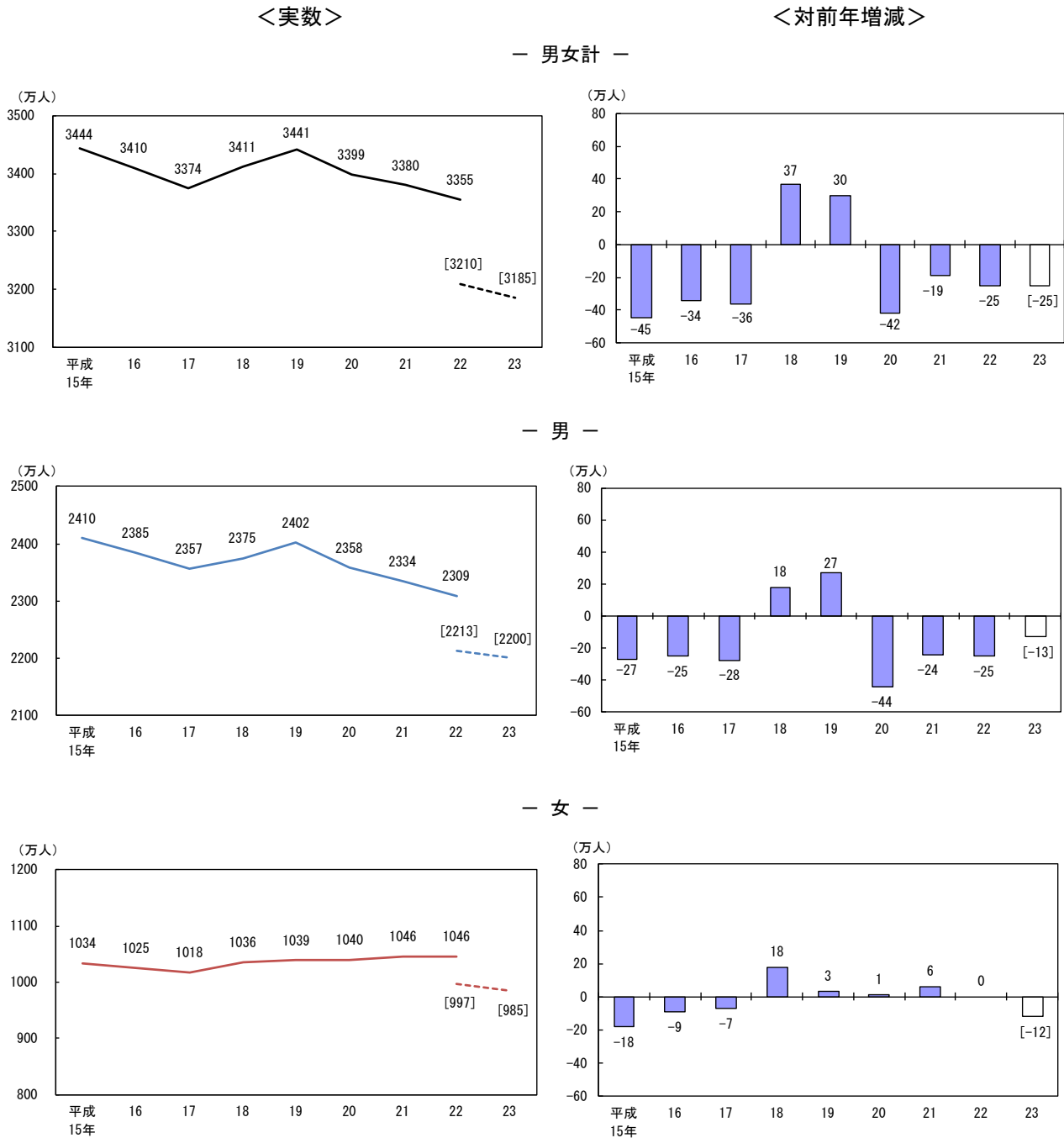

平成22年及び23年の[ ]内の実数は，岩手県，宮城県及び福島県を除く全国の結果。23年の[ ]内の対前年増減についても，22年の当該3県を除く全国の結果との比較となっている。

図2 非正規の職員・従業員の推移

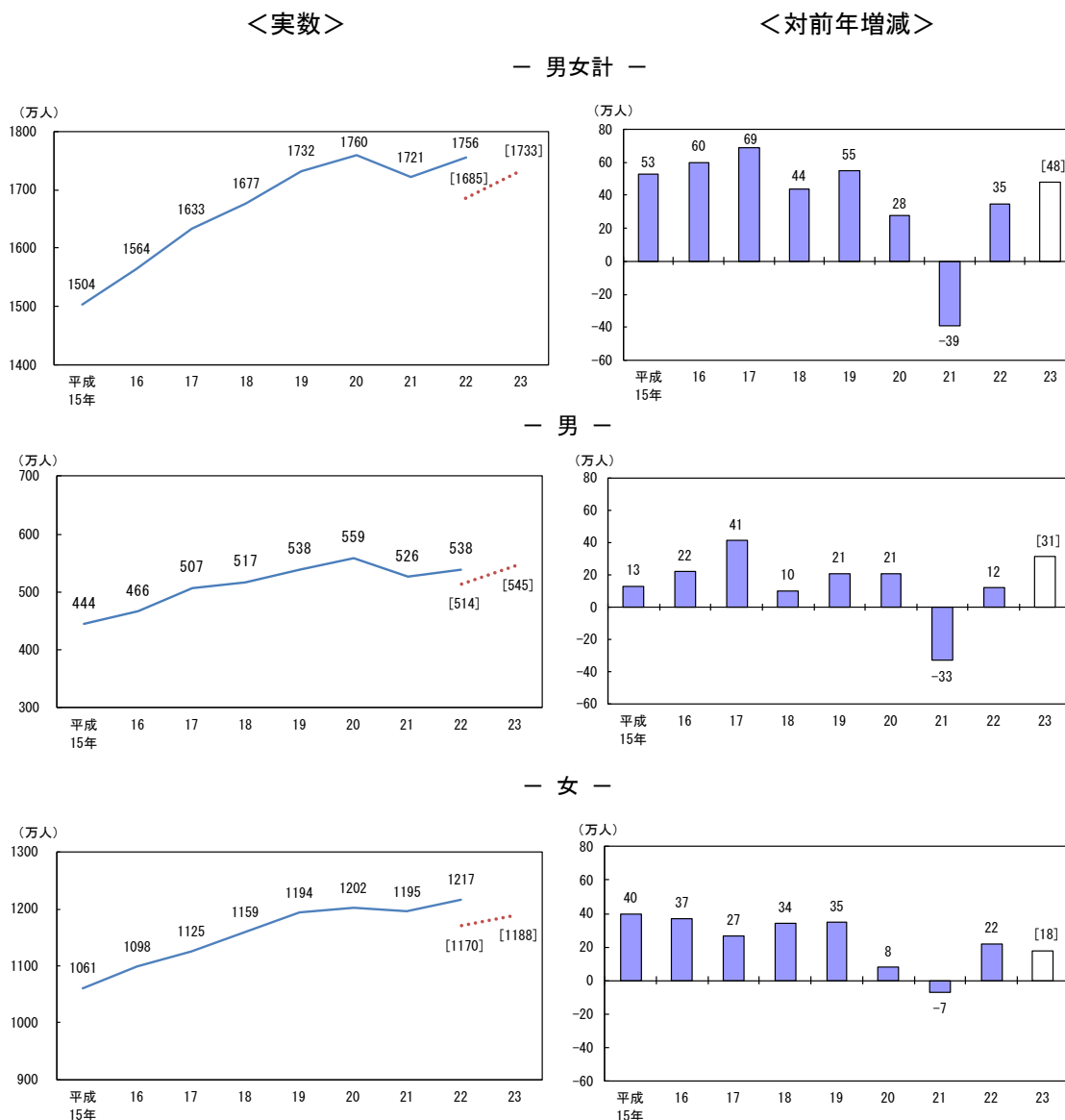

## 2 非正規の職員・従業員の割合は35.2%

雇用者（役員を除く）に占める非正規の職員・従業員の割合は、平成23年平均で35.2%となり、前年に比べ0.8ポイントの上昇となった。男女別にみると、男性は19.9%と1.1ポイントの上昇、女性は54.7%と0.7ポイントの上昇となった。

(図3, 表1)

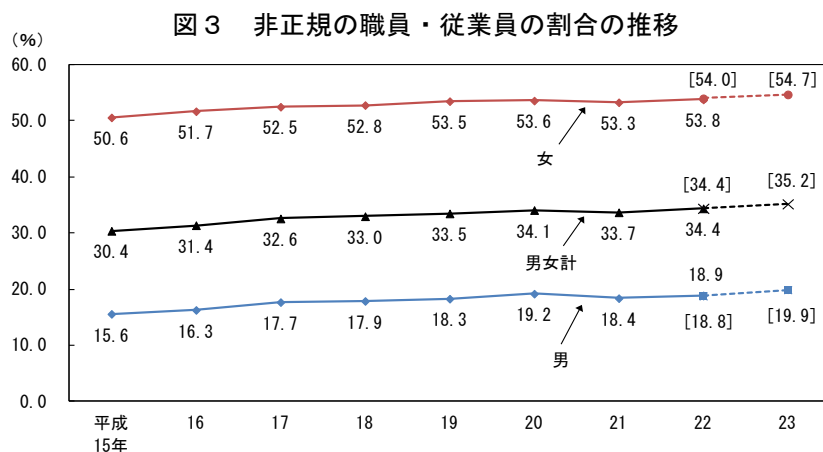

平成22年及び23年の[ ]内の実数及び割合は、岩手県、宮城県及び福島県を除く全国の結果。23年の[ ]内の対前年増減についても、22年の当該3県を除く全国の結果との比較となっている。



表 1 雇用形態別にみた雇用者の推移

		平成15年	16	17	18	19	20	21	22	22	23
男女計	就業者	6304	6316	6343	6369	6403	6376	6272	6248	[5971]	[5969]
	雇用者	5343	5372	5407	5481	5561	5539	5478	5479	[5248]	[5268]
	雇用者（役員を除く）	4948	4975	5007	5088	5174	5159	5102	5111	[4895]	[4918]
	正規の職員・従業員	3444	3410	3374	3411	3441	3399	3380	3355	[3210]	[3185]
	非正規の職員・従業員	1504	1564	1633	1677	1732	1760	1721	1756	[1685]	[1733]
	パート・アルバイト	1089	1096	1120	1125	1164	1152	1153	1192	[1148]	[1181]
	労働者派遣事業所の派遣社員	50	85	106	128	133	140	108	96	[92]	[92]
	契約社員・嘱託 その他	236 129	255 128	278 129	283 141	298 137	320 148	321 139	330 137	[313] [131]	[340] [120]
実数（万人） 男	就業者	3707	3701	3711	3718	3744	3720	3635	3607	[3450]	[3446]
	雇用者	3152	3152	3164	3191	3232	3208	3146	3128	[2997]	[3009]
	雇用者（役員を除く）	2853	2851	2864	2894	2941	2917	2860	2848	[2728]	[2745]
	正規の職員・従業員	2410	2385	2357	2375	2402	2358	2334	2309	[2213]	[2200]
	非正規の職員・従業員	444	466	507	517	538	559	526	538	[514]	[545]
	パート・アルバイト	235	236	247	247	255	248	250	259	[250]	[266]
	労働者派遣事業所の派遣社員	13	28	42	49	53	55	37	35	[33]	[36]
	契約社員・嘱託 その他	125 71	136 66	149 69	150 71	161 69	179 77	173 67	180 65	[170] [61]	[186] [57]
女	就業者	2597	2615	2633	2651	2659	2655	2637	2641	[2522]	[2522]
	雇用者	2191	2220	2243	2290	2328	2331	2332	2351	[2251]	[2259]
	雇用者（役員を除く）	2095	2124	2143	2194	2234	2242	2242	2263	[2167]	[2173]
	正規の職員・従業員	1034	1025	1018	1036	1039	1040	1046	1046	[997]	[985]
	非正規の職員・従業員	1061	1098	1125	1159	1194	1202	1195	1217	[1170]	[1188]
	パート・アルバイト	855	860	872	878	909	904	903	933	[898]	[916]
	労働者派遣事業所の派遣社員	37	57	63	78	80	85	72	61	[59]	[56]
	契約社員・嘱託 その他	111 58	119 62	130 60	133 70	137 68	142 71	148 73	151 73	[143] [70]	[154] [63]
男女計	雇用者（役員を除く）	8	27	32	81	86	-15	-57	9	[14]	[23]
	正規の職員・従業員	-45	-34	-36	37	30	-42	-19	-25	[-20]	[-25]
	非正規の職員・従業員	53	60	69	44	55	28	-39	35	[35]	[48]
	パート・アルバイト	36	7	24	5	39	-12	1	39	[40]	[33]
	労働者派遣事業所の派遣社員	7	35	21	22	5	7	-32	-12	[-13]	[0]
	契約社員・嘱託	6	19	23	5	15	22	1	9	[8]	[27]
	その他	4	-1	1	12	-4	11	-9	-2	[-2]	[-11]
対前年増減（万人） 男	雇用者（役員を除く）	-14	-2	13	30	47	-24	-57	-12	[-9]	[17]
	正規の職員・従業員	-27	-25	-28	18	27	-44	-24	-25	[-20]	[-13]
	非正規の職員・従業員	13	22	41	10	21	21	-33	12	[10]	[31]
	パート・アルバイト	6	1	11	0	8	-7	2	9	[10]	[16]
	労働者派遣事業所の派遣社員	3	15	14	7	4	2	-18	-2	[-2]	[3]
	契約社員・嘱託	3	11	13	1	11	18	-6	7	[5]	[16]
	その他	1	-5	3	2	-2	8	-10	-2	[-2]	[-4]
女	雇用者（役員を除く）	22	29	19	51	40	8	0	21	[23]	[6]
	正規の職員・従業員	-18	-9	-7	18	3	1	6	0	[0]	[-12]
	非正規の職員・従業員	40	37	27	34	35	8	-7	22	[23]	[18]
	パート・アルバイト	30	5	12	6	31	-5	-1	30	[31]	[18]
	労働者派遣事業所の派遣社員	4	20	6	15	2	5	-13	-11	[-11]	[-3]
	契約社員・嘱託	3	8	11	3	4	5	6	3	[3]	[11]
	その他	3	4	-2	10	-2	3	2	0	[0]	[-7]
非正規の職員・従業員の割合（%）											
男女計		30.4	31.4	32.6	33.0	33.5	34.1	33.7	34.4	[34.4]	[35.2]
男		15.6	16.3	17.7	17.9	18.3	19.2	18.4	18.9	[18.8]	[19.9]
女		50.6	51.7	52.5	52.8	53.5	53.6	53.3	53.8	[54.0]	[54.7]
非正規の職員・従業員の割合の 対前年ポイント差（ポイント）											
男女計		1.0	1.0	1.2	0.4	0.5	0.6	-0.4	0.7	[0.6]	[0.8]
男		0.6	0.7	1.4	0.2	0.4	0.9	-0.8	0.5	[0.4]	[1.1]
女		1.3	1.1	0.8	0.3	0.7	0.1	-0.3	0.5	[0.5]	[0.7]

注) 割合は、「正規の職員・従業員」と「非正規の職員・従業員」の合計に占める割合を示す。

平成22年及び23年の[ ]内の実数及び割合は、岩手県、宮城県及び福島県を除く全国の結果。[ ]内の対前年増減についても、21年及び22年の当該3県を除く全国の結果との比較となっている。

# <四半期別の動き>

図5 雇用形態別にみた雇用者（役員を除く）の推移（四半期）

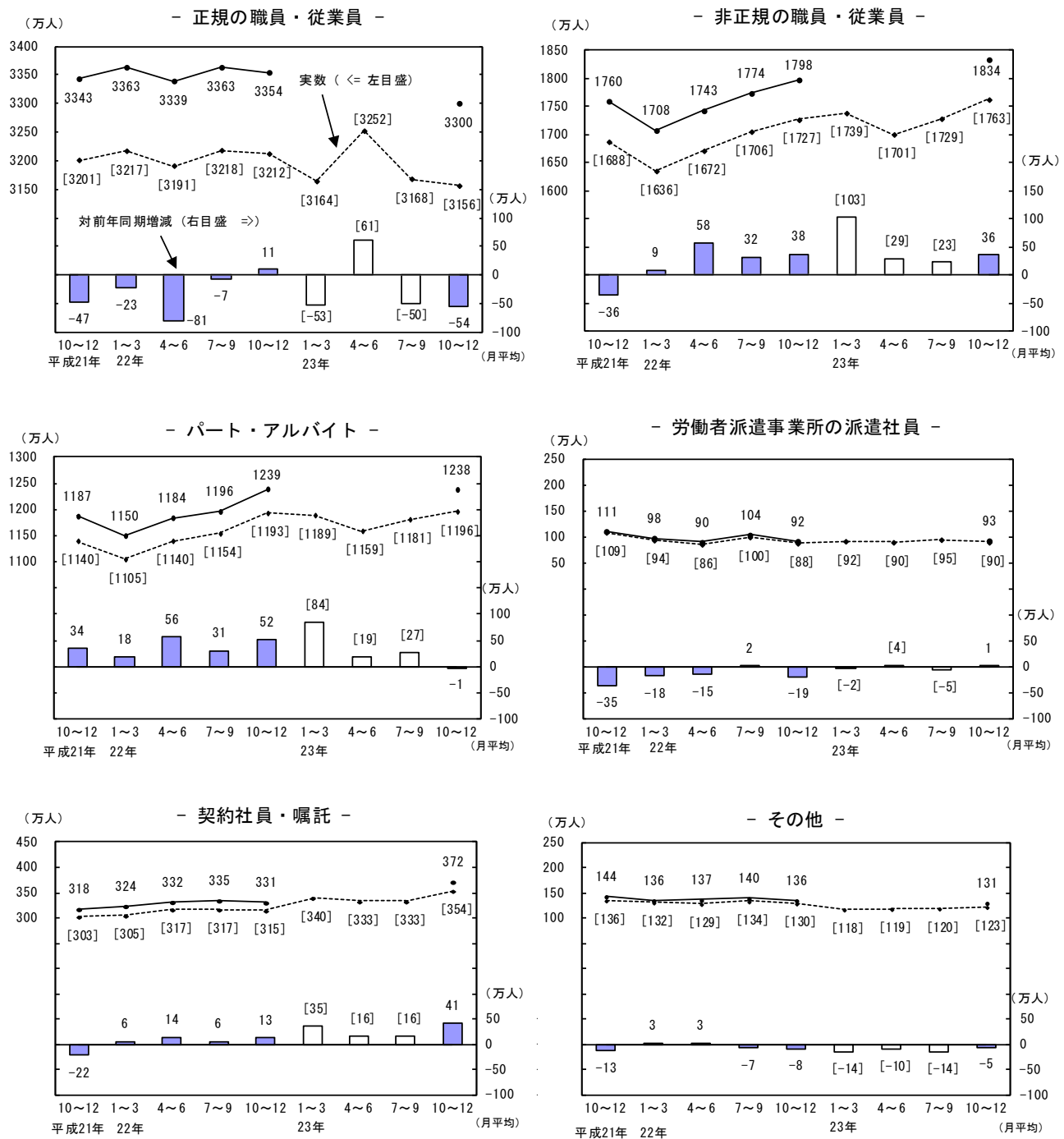

各四半期の[ ]内の実数は、岩手県、宮城県及び福島県を除く全国の結果。[ ]内の対前年同期増減についても、前年同期の当該3県を除く全国の結果との比較。なお、平成21年10~12月期平均から22年10~12月期平均まで及び23年10~12月期平均については、当該3県を含む全国の結果との比較となっている。

#### 4 55歳以上男性の契約社員・嘱託は13万人増加

非正規の職員・従業員を男女、年齢階級別にみると、女性は平成23年平均で35～54歳が564万人（非正規の職員・従業員の男女計に占める割合は32.5%）、男性は55歳以上が242万人（同14.0%）などとなった。これを雇用形態別にみると、女性の35～54歳はパート・アルバイトが441万人、男性の55歳以上は契約社員・嘱託が114万人などとなった。

非正規の職員・従業員を男女、年齢階級、雇用形態別に前年と比べると、男性の55歳以上の契約社員・嘱託が13万人の増加、女性の35～54歳及び55歳以上のパート・アルバイトが12万人の増加などとなった。

（表2、図6）

表2 年齢階級別にみた非正規の職員・従業員（平成23年）

		(万人)						
		総数	15～34歳	35～54歳	55歳以上			
実数	非正規の職員・従業員	男女計	[1733]	[506]	[670]	[557]		
		男	[545]	[198]	[106]	[242]		
		女	[1188]	[309]	[564]	[315]		
		パート・アルバイト	男女計	[1181]	[353]	[482]	[346]	
			男	[266]	[132]	[39]	[94]	
		女	[916]	[222]	[441]	[252]		
	労働者派遣事業所の派遣社員	男女計	[92]	[37]	[41]	[14]		
		男	[36]	[15]	[13]	[9]		
	女	[56]	[23]	[29]	[5]			
	契約社員・嘱託	男女計	[340]	[88]	[104]	[148]		
		男	[186]	[36]	[37]	[114]		
	女	[154]	[52]	[68]	[34]			
対前年増減	非正規の職員・従業員	男女計	[48]	[1]	[19]	[27]		
		男	[31]	[12]	[5]	[14]		
		女	[18]	[-9]	[15]	[12]		
		パート・アルバイト	男女計	[33]	[-4]	[19]	[18]	
			男	[16]	[6]	[4]	[5]	
		女	[18]	[-8]	[12]	[12]		
	労働者派遣事業所の派遣社員	男女計	[0]	[-2]	[3]	[-1]		
		男	[3]	[2]	[2]	[0]		
	女	[-3]	[-3]	[2]	[-1]			
	契約社員・嘱託	男女計	[27]	[8]	[4]	[15]		
		男	[16]	[3]	[1]	[13]		
	女	[11]	[5]	[4]	[2]			

注) 非正規の職員・従業員には雇用形態「その他」を含む。

図6 非正規の職員・従業員の年齢階級別構成（平成23年）

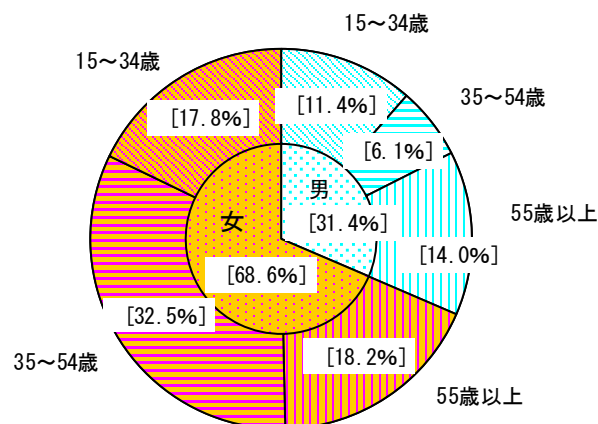

注) 割合は、非正規の職員・従業員の男女計に占める割合を示す。

平成23年の[ ]内の実数及び割合は、岩手県、宮城県及び福島県を除く全国の結果。23年の[ ]内の対前年増減についても、22年の当該3県を除く全国の結果との比較となっている。



## 5 非正規の職員・従業員の割合は55歳以上で51.5%

非正規の職員・従業員の割合を年齢階級別にみると、55歳以上は平成23年平均で51.5%となり、前年に比べ1.9ポイントの上昇、15～34歳は32.6%と0.6ポイントの上昇、35～54歳は29.3%と0.4ポイントの上昇となった。

(図7)

図7 年齢階級別にみた非正規の職員・従業員の割合の推移

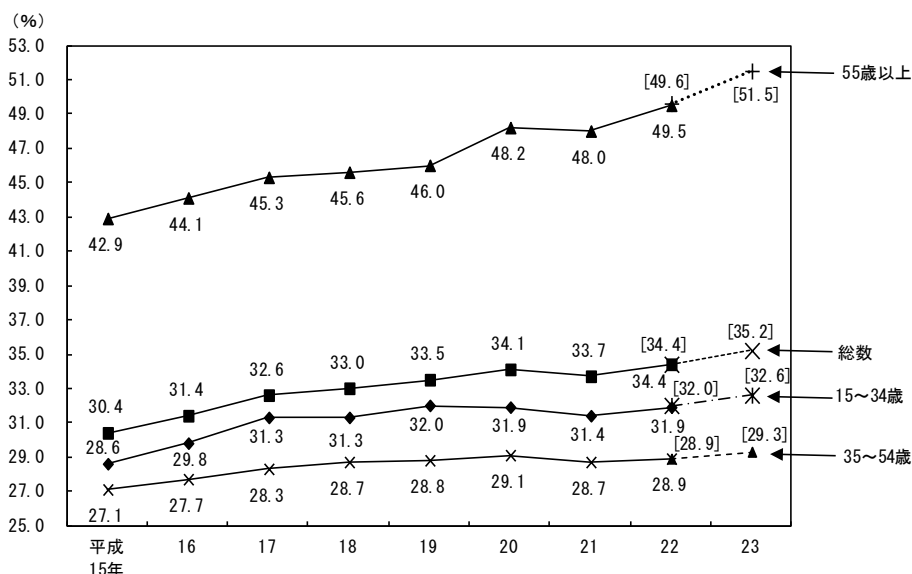

注) 割合は、年齢階級別にみた「正規の職員・従業員」と「非正規の職員・従業員」の合計に占める割合を示す。

## 6 女性の非正規の職員・従業員の割合は最も低い25～34歳でも約4割

非正規の職員・従業員の割合を男女、年齢階級別にみると、男性は平成23年平均で65歳以上が68.6%と最も高く、次いで15～24歳が45.6%、55～64歳が31.1%となった。一方、45～54歳が8.1%と最も低く、次いで35～44歳が8.4%、25～34歳が15.2%となった。

女性は65歳以上が71.1%と最も高く、次いで55～64歳が66.3%、45～54歳が58.0%となった。一方、25～34歳が41.0%と最も低く、次いで15～24歳が50.0%、35～44歳が54.9%となった。

(図8)

図8 年齢階級別にみた正規、非正規の職員・従業員の割合(平成23年)

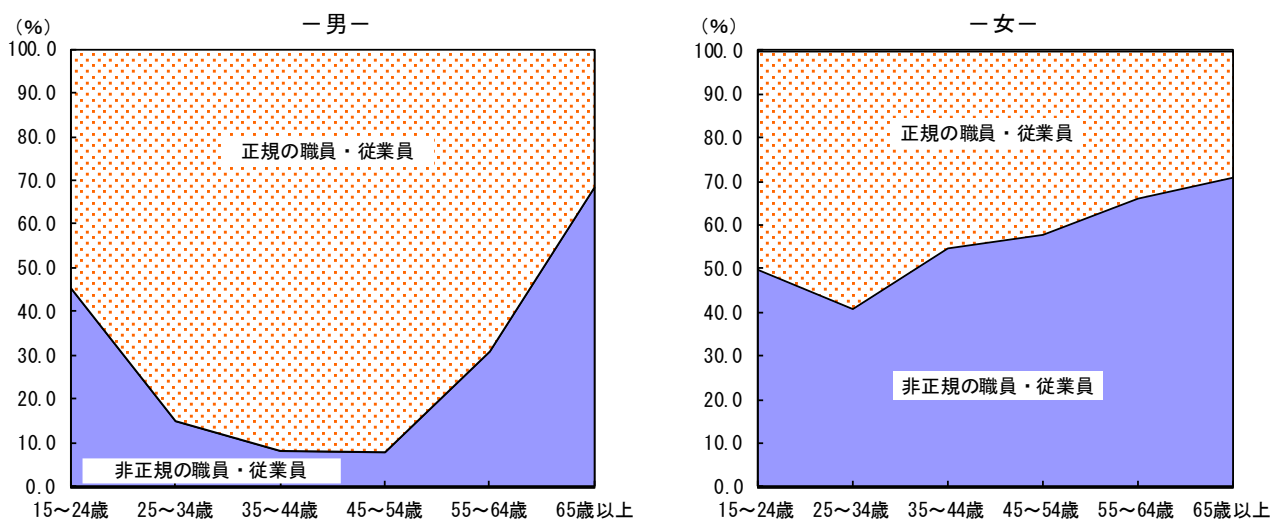

注) 割合は、男女、年齢階級別にみた「正規の職員・従業員」と「非正規の職員・従業員」の合計に占める割合を示す。

平成22年及び23年の[ ]内の割合は、岩手県、宮城県及び福島県を除く全国の結果。

## 7 週35時間以上働いた非正規の職員・従業員は16万人増加

正規、非正規の職員・従業員を週間就業時間別にみると、正規の職員・従業員は平成23年平均で週35時間以上が2811万人（うち、週49時間以上が921万人）、週1～34時間が319万人となった。一方、非正規の職員・従業員は週35時間以上が667万人（うち、週49時間以上が104万人）、週1～34時間が1025万人となった。

前年と比べると、正規の職員・従業員は週35時間以上が20万人の減少、週1～34時間が2万人の減少となった。また、非正規の職員・従業員は週35時間以上が16万人の増加、週1～34時間が31万人の増加となった。

(表3)

表3 週間就業時間別にみた正規、非正規の職員・従業員の推移

		平成 15年	16	17	18	19	20	21	22	22	23	
実数 (万人)	正規の職員・従業員	週1～34時間	335	299	291	225	312	347	368	334	[321]	[319]
		週1～14時間	30	24	26	25	28	34	35	31	[30]	[29]
		週15～29時間	119	106	95	82	102	118	126	124	[119]	[105]
		週30～34時間	187	169	170	118	182	194	207	179	[172]	[185]
		週35時間以上	3060	3065	3039	3139	3081	3000	2956	2962	[2831]	[2811]
		週35～39時間	241	229	230	198	226	230	233	235	[226]	[235]
		週40～48時間	1671	1665	1664	1785	1779	1731	1757	1759	[1677]	[1655]
		週49時間以上	1148	1171	1145	1156	1076	1039	966	968	[929]	[921]
	非正規の職員・従業員	週1～34時間	879	890	920	916	989	1007	1011	1029	[994]	[1025]
		週1～14時間	175	167	184	178	193	212	210	217	[211]	[216]
		週15～29時間	511	524	535	537	580	582	583	599	[580]	[594]
		週30～34時間	194	202	203	201	217	214	218	213	[202]	[215]
		週35時間以上	593	640	676	725	704	712	665	685	[651]	[667]
		週35～39時間	141	151	156	159	159	160	164	164	[157]	[167]
週40～48時間		340	365	395	435	428	435	398	414	[392]	[396]	
週49時間以上		113	124	126	131	117	117	103	107	[102]	[104]	
対前年増減 (万人)	正規の職員・従業員	週1～34時間	10	-36	-8	-66	87	35	21	-34	[-32]	[-2]
		週1～14時間	4	-6	2	-1	3	6	1	-4	[-4]	[-1]
		週15～29時間	2	-13	-11	-13	20	16	8	-2	[-2]	[-14]
		週30～34時間	5	-18	1	-52	64	12	13	-28	[-27]	[13]
		週35時間以上	-57	5	-26	100	-58	-81	-44	6	[9]	[-20]
		週35～39時間	-7	-12	1	-32	28	4	3	2	[2]	[9]
		週40～48時間	-54	-6	-1	121	-6	-48	26	2	[4]	[-22]
		週49時間以上	3	23	-26	11	-80	-37	-73	2	[4]	[-8]
	非正規の職員・従業員	週1～34時間	34	11	30	-4	73	18	4	18	[20]	[31]
		週1～14時間	5	-8	17	-6	15	19	-2	7	[7]	[5]
		週15～29時間	21	13	11	2	43	2	1	16	[18]	[14]
		週30～34時間	8	8	1	-2	16	-3	4	-5	[-6]	[13]
		週35時間以上	21	47	36	49	-21	8	-47	20	[18]	[16]
		週35～39時間	6	10	5	3	0	1	4	0	[0]	[10]
週40～48時間		13	25	30	40	-7	7	-37	16	[14]	[4]	
週49時間以上		1	11	2	5	-14	0	-14	4	[4]	[2]	
※	日曜	12	12	12	12	12	12	12	12	12	12	
	月～金曜	3	2	2	0	3	3	2	2	2	2	
	土曜	0	0	0	2	0	0	0	0	0	0	

※(参考) 調査期間中の曜日区分別休日数

注) 1. 週間就業時間は、調査期間(各月月末1週間、ただし12月は20～26日)における就業時間に基づくため、調査期間中における休日数の影響がある。参考として、「調査期間中の曜日区分別休日数」に、1月～12月の調査期間における休日数の合計を掲載した。例えば、平成23年の調査期間中、月～金曜には休日が2日(4月29日及び12月23日)あった。

2. ここでは、雇用者のうち従業者を対象としている。また、「週間就業時間不詳」を含まない。

平成22年及び23年の[ ]内の実数は、岩手県、宮城県及び福島県を除く全国の結果。[ ]内の対前年増減についても、21年及び22年の当該3県を除く全国の結果との比較となっている。

## 8 女性の非正規の職員・従業員（週35時間以上就業）の年間収入は100～199万円が全体の5割超

正規、非正規の職員・従業員別に仕事からの年間収入階級別割合を男女別にみると、男性の正規の職員・従業員は平成23年平均で500～699万円が21.2%、300～399万円が20.2%などとなった。一方、非正規の職員・従業員は100～199万円が30.3%、100万円未満が27.8%などとなった。

女性の正規の職員・従業員は200～299万円が28.5%、300～399万円が21.1%などとなった。一方、非正規の職員・従業員は100万円未満が47.8%、100～199万円が37.8%などとなった。

また、週間就業時間が35時間以上の非正規の職員・従業員を男女別にみると、男性は100～199万円及び200～299万円が30.3%などとなった。女性は100～199万円が53.7%、200～299万円が23.7%などとなった。

(図9, 表4)

図9 正規、非正規の職員・従業員の仕事からの年間収入階級別割合（平成23年）

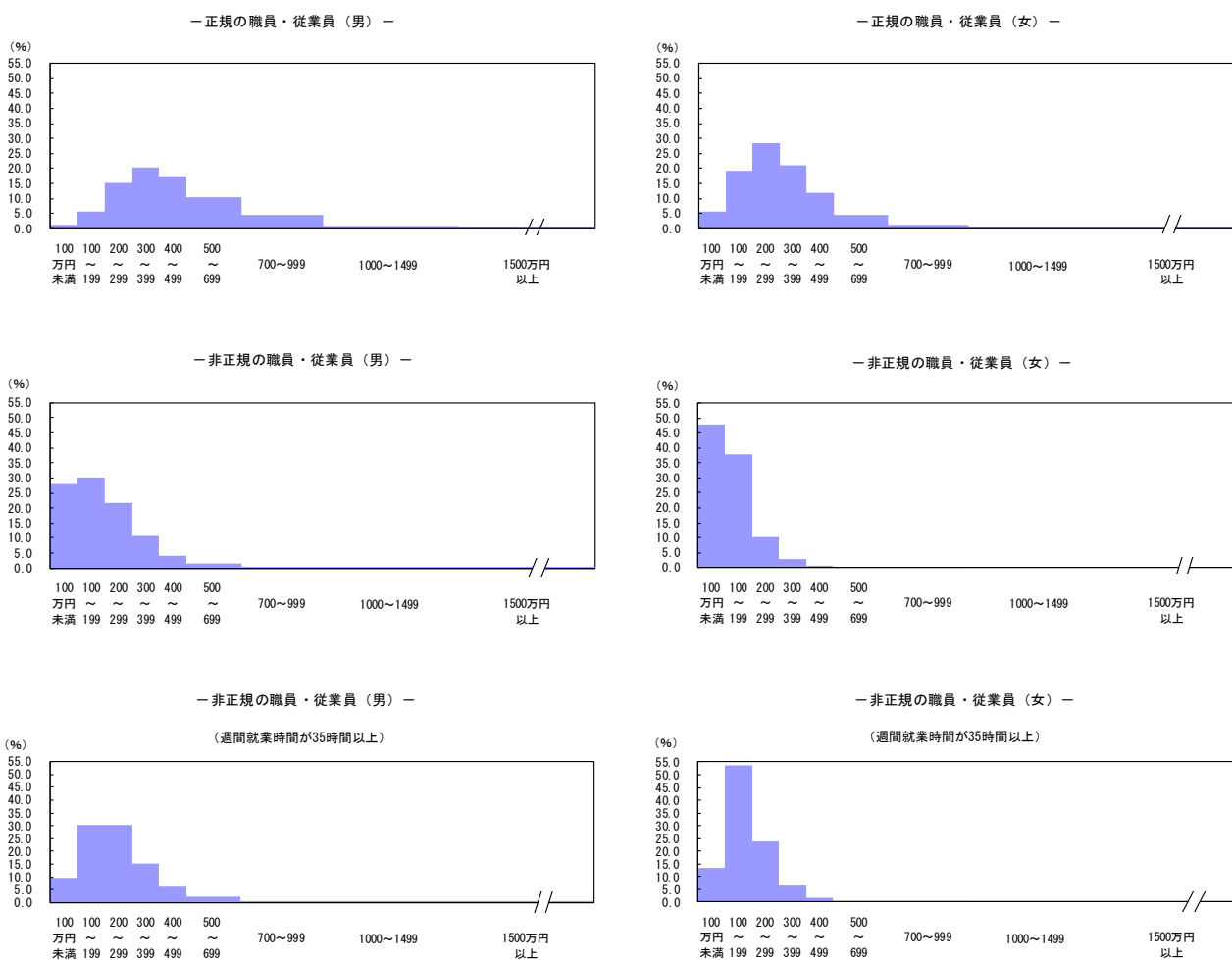

- 注) 1. 割合は、仕事からの年間収入階級別内訳の合計に占める割合を示す。  
2. 仕事からの年間収入階級のうち、「500～699万円」以上は、階級幅が異なるので注意が必要。

表4 仕事からの年間収入階級別にみた正規、非正規の職員・従業員の推移

		平成19年		20		21		22		22		23		
		正規の職員・従業員	非正規の職員・従業員	正規の職員・従業員	非正規の職員・従業員	正規の職員・従業員	非正規の職員・従業員	正規の職員・従業員	非正規の職員・従業員	正規の職員・従業員	非正規の職員・従業員	正規の職員・従業員	非正規の職員・従業員	
実数(万人)	男	総数	2402	538	2358	559	2334	526	2309	538	[2213]	[514]	[2200]	[545]
		100万円未満	27	144	31	143	30	132	29	149	[27]	[143]	[29]	[147]
		100～199万円	134	155	121	154	126	156	131	158	[122]	[149]	[125]	[160]
		200～299万円	347	109	343	121	351	109	353	108	[330]	[103]	[327]	[114]
		300～399万円	459	58	452	61	461	57	457	51	[435]	[49]	[434]	[56]
		400～499万円	409	26	396	29	391	25	396	24	[383]	[23]	[376]	[22]
		500～699万円	494	18	498	23	481	19	471	19	[455]	[19]	[456]	[18]
		700～999万円	363	11	347	9	335	11	319	9	[309]	[9]	[302]	[8]
		1000～1499万円	97	2	100	3	94	2	87	3	[85]	[3]	[86]	[2]
		1500万円以上	16	1	17	0	14	1	15	1	[15]	[1]	[14]	[1]
		(再掲) 200万円未満	161	299	152	297	156	288	160	307	[149]	[292]	[154]	[307]
		総数	1039	1194	1040	1202	1046	1195	1046	1217	[997]	[1170]	[985]	[1188]
		100万円未満	57	572	62	570	59	563	58	585	[56]	[565]	[52]	[553]
		100～199万円	212	431	207	437	206	434	209	438	[194]	[416]	[184]	[438]
200～299万円	289	117	286	121	288	127	284	123	[269]	[119]	[272]	[121]		
300～399万円	197	33	208	33	208	31	203	30	[195]	[29]	[201]	[31]		
400～499万円	111	8	109	8	112	8	118	7	[114]	[7]	[114]	[9]		
500～699万円	97	5	94	4	96	4	97	4	[93]	[4]	[89]	[4]		
700～999万円	42	1	42	1	40	2	39	2	[37]	[2]	[36]	[2]		
1000～1499万円	5	0	3	0	4	0	5	0	[5]	[0]	[4]	[0]		
1500万円以上	1	0	1	0	1	0	1	0	[1]	[0]	[1]	[0]		
(再掲) 200万円未満	269	1003	269	1007	265	997	267	1023	[250]	[981]	[236]	[991]		
対前年増減(万人)	男	総数	27	21	-44	21	-24	-33	-25	12	[-20]	[10]	[-13]	[31]
		100万円未満	-3	4	4	-1	-1	-11	-1	17	[-2]	[17]	[2]	[4]
		100～199万円	4	9	-13	-1	5	2	5	2	[7]	[0]	[3]	[11]
		200～299万円	3	5	-4	12	8	-12	2	-1	[0]	[-2]	[-3]	[11]
		300～399万円	0	0	-7	3	9	-4	-4	-6	[-5]	[-7]	[-1]	[7]
		400～499万円	8	3	-13	3	-5	-4	5	-1	[8]	[-1]	[-7]	[-1]
		500～699万円	2	0	4	5	-17	-4	-10	0	[-9]	[1]	[1]	[-1]
		700～999万円	11	0	-16	-2	-12	2	-16	-2	[-15]	[-1]	[-7]	[-1]
		1000～1499万円	-2	-1	3	1	-6	-1	-7	1	[-7]	[1]	[1]	[-1]
		1500万円以上	2	1	1	-1	-3	1	1	0	[1]	[0]	[-1]	[0]
		(再掲) 200万円未満	1	13	-9	-2	4	-9	4	19	[5]	[17]	[5]	[15]
		総数	3	35	1	8	6	-7	0	22	[0]	[23]	[-12]	[18]
		100万円未満	-3	16	5	-2	-3	-7	-1	22	[0]	[24]	[-4]	[-12]
		100～199万円	0	10	-5	6	-1	-3	3	4	[2]	[4]	[-10]	[22]
200～299万円	-1	4	-3	4	2	6	-4	-4	[-4]	[-3]	[3]	[2]		
300～399万円	-3	6	11	0	0	-2	-5	-1	[-7]	[-2]	[6]	[2]		
400～499万円	4	0	-2	0	3	0	6	-1	[6]	[-1]	[0]	[2]		
500～699万円	8	1	-3	-1	2	0	1	0	[1]	[0]	[-4]	[0]		
700～999万円	-1	0	0	0	-2	1	-1	0	[-1]	[0]	[-1]	[0]		
1000～1499万円	1	0	-2	0	1	0	1	0	[1]	[0]	[-1]	[0]		
1500万円以上	0	0	0	0	0	0	0	0	[0]	[0]	[0]	[0]		
(再掲) 200万円未満	-3	26	0	4	-4	-10	2	26	[2]	[28]	[-14]	[10]		
割合(%)	男	総数	-	-	-	-	-	-	-	-	-	-	-	
		100万円未満	1.2	27.5	1.3	26.3	1.3	25.8	1.3	28.5	[1.2]	[28.7]	[1.3]	[27.8]
		100～199万円	5.7	29.6	5.2	28.4	5.5	30.5	5.8	30.3	[5.6]	[29.9]	[5.8]	[30.3]
		200～299万円	14.8	20.8	14.9	22.3	15.4	21.3	15.6	20.7	[15.3]	[20.6]	[15.2]	[21.6]
		300～399万円	19.6	11.1	19.6	11.2	20.2	11.1	20.2	9.8	[20.1]	[9.8]	[20.2]	[10.6]
		400～499万円	17.4	5.0	17.2	5.3	17.1	4.9	17.5	4.6	[17.7]	[4.6]	[17.5]	[4.2]
		500～699万円	21.1	3.4	21.6	4.2	21.1	3.7	20.9	3.6	[21.1]	[3.8]	[21.2]	[3.4]
		700～999万円	15.5	2.1	15.1	1.7	14.7	2.1	14.1	1.7	[14.3]	[1.8]	[14.1]	[1.5]
		1000～1499万円	4.1	0.4	4.3	0.6	4.1	0.4	3.9	0.6	[3.9]	[0.6]	[4.0]	[0.4]
		1500万円以上	0.7	0.2	0.7	-	0.6	0.2	0.7	0.2	[0.7]	[0.2]	[0.7]	[0.2]
		総数	-	-	-	-	-	-	-	-	-	-	-	-
		100万円未満	5.6	49.0	6.1	48.6	5.8	48.2	5.7	49.2	[5.8]	[49.5]	[5.5]	[47.8]
		100～199万円	21.0	36.9	20.5	37.2	20.3	37.1	20.6	36.8	[20.1]	[36.4]	[19.3]	[37.8]
		200～299万円	28.6	10.0	28.3	10.3	28.4	10.9	28.0	10.3	[27.9]	[10.4]	[28.5]	[10.4]
300～399万円	19.5	2.8	20.6	2.8	20.5	2.7	20.0	2.5	[20.2]	[2.5]	[21.1]	[2.7]		
400～499万円	11.0	0.7	10.8	0.7	11.0	0.7	11.6	0.6	[11.8]	[0.6]	[12.0]	[0.8]		
500～699万円	9.6	0.4	9.3	0.3	9.5	0.3	9.6	0.3	[9.6]	[0.4]	[9.3]	[0.3]		
700～999万円	4.2	0.1	4.2	0.1	3.9	0.2	3.8	0.2	[3.8]	[0.2]	[3.8]	[0.2]		
1000～1499万円	0.5	-	0.3	-	0.4	-	0.5	-	[0.5]	-	[0.4]	-		
1500万円以上	0.1	-	0.1	-	0.1	-	0.1	-	[0.1]	-	[0.1]	-		

注) 1. 総数には、「仕事からの年間収入不詳」を含む。  
 2. 割合は、仕事からの年間収入階級別内訳の合計に占める割合を示す。  
 3. 仕事からの年間収入階級のうち、「500～699万円」以上は、階級幅が異なるので注意が必要。

平成22年及び23年の[ ]内の実数及び割合は、岩手県、宮城県及び福島県を除く全国の結果。[ ]内の対前年増減についても、21年及び22年の当該3県を除く全国の結果との比較となっている。

## 第2 完全失業者（失業期間別の動向など）

### 1 失業期間が1年以上の完全失業者は109万人

平成23年平均の完全失業者（284万人、前年に比べ33万人の減少）を失業期間別にみると、失業期間が3か月未満の者は84万人となり、前年に比べ6万人の減少となった。また、3～6か月未満の者は40万人と8万人の減少、6か月～1年未満の者は43万人と8万人の減少、1年以上の者は109万人と5万人の減少となった。

（図10、表5）

図10 失業期間別にみた完全失業者の推移

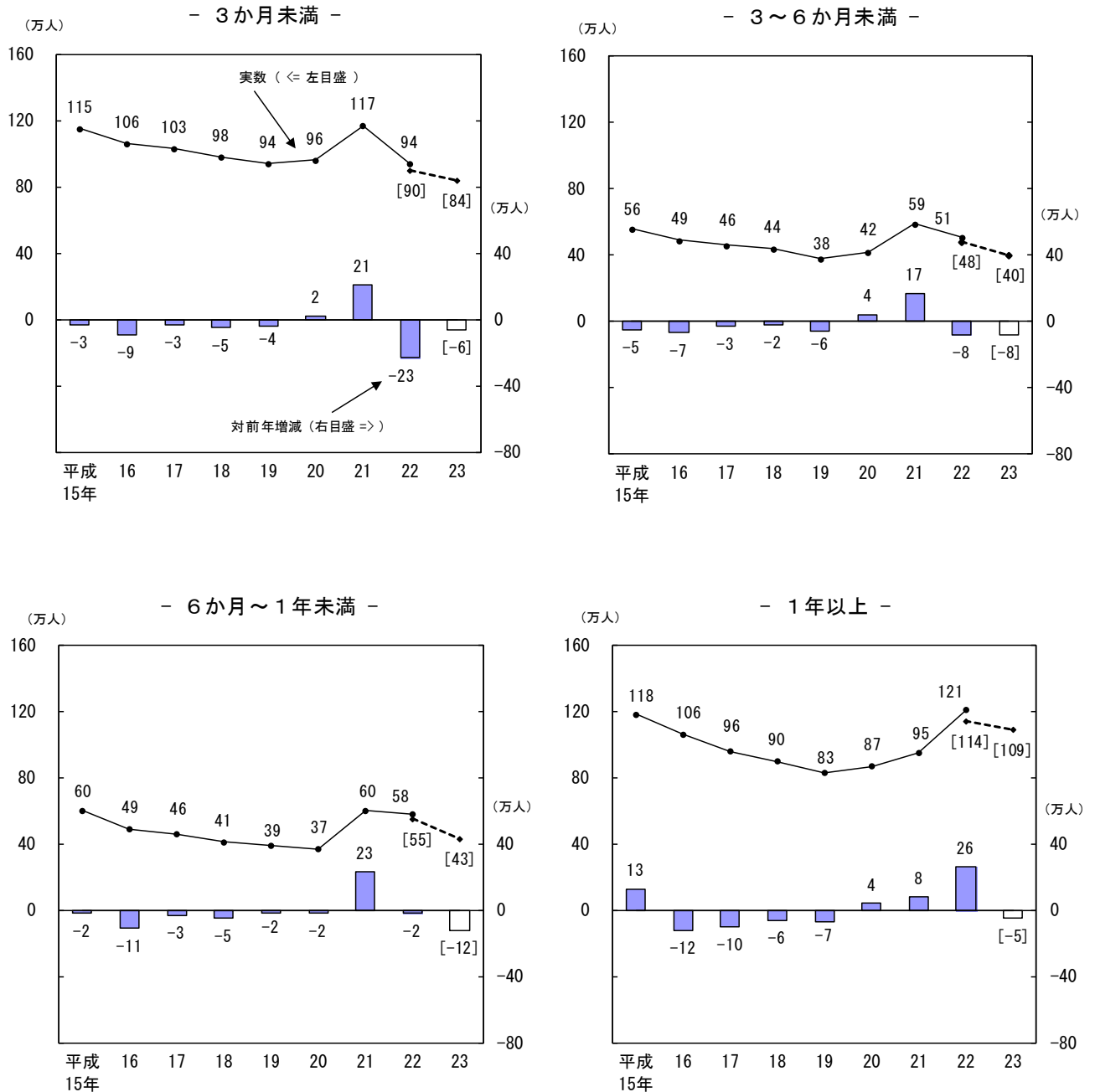

平成22年及び23年の[ ]内の実数は、岩手県、宮城県及び福島県を除く全国の結果。23年の[ ]内の対前年増減についても、22年の当該3県を除く全国の結果との比較となっている。

失業期間が3か月未満の者を年齢階級別にみると、15～24歳は14万人となり、前年に比べ2万人の減少となった。また、その他の年齢階級は全て1万人の減少となった。

(図11, 表5)

図11 年齢階級別にみた失業期間が3か月未満の完全失業者  
(万人)

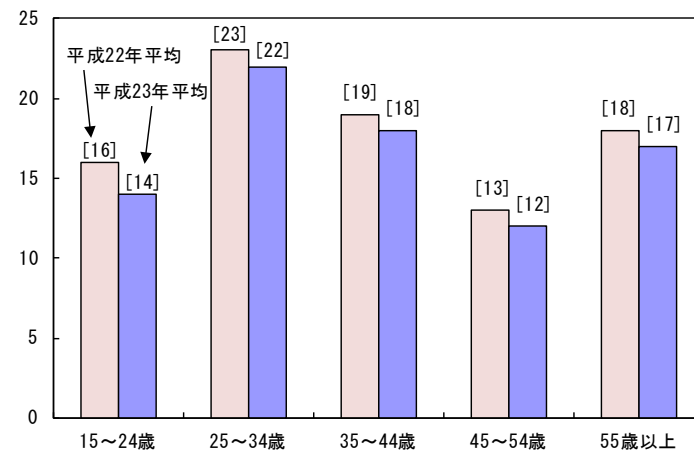

失業期間が3か月以上の者を年齢階級別にみると、25～34歳は46万人となり、前年に比べ6万人の減少、45～54歳は30万人と6万人の減少、55歳以上は48万人と6万人の減少などとなった。

(図12, 表5)

図12 年齢階級別にみた失業期間が3か月以上の完全失業者  
(万人)

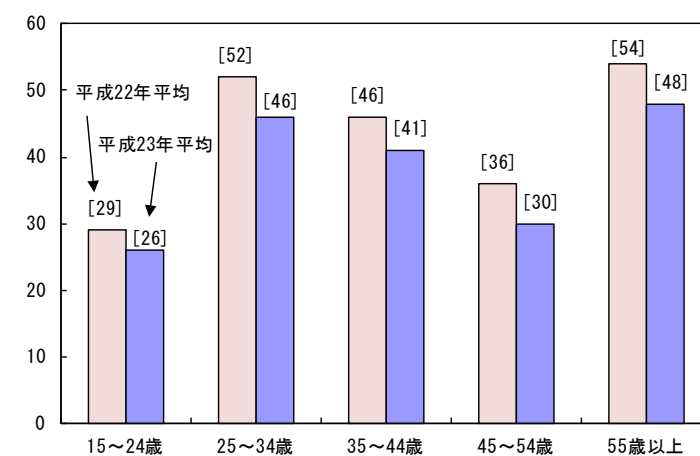

失業期間が1年以上の者を年齢階級別にみると、25～34歳は27万人となり、前年に比べ3万人の減少、35～44歳は24万人と1万人の減少などとなった。

(図13, 表5)

図13 年齢階級別にみた失業期間が1年以上の完全失業者  
(万人)

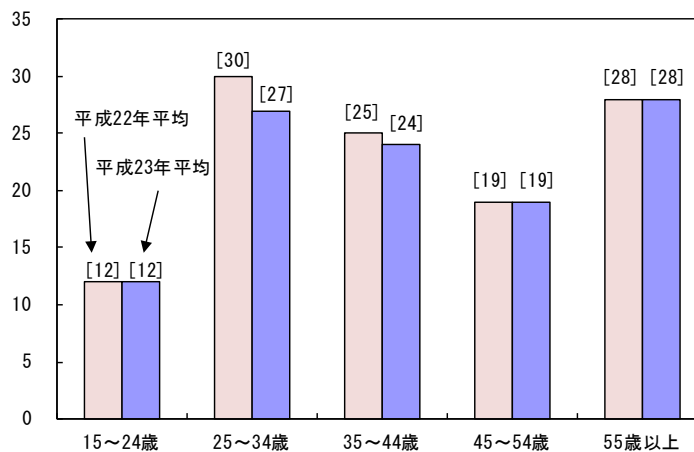

平成22年及び23年の[ ]内の実数は、岩手県、宮城県及び福島県を除く全国の結果。

表5 年齢階級、失業期間別にみた完全失業者の推移

(万人)

		平成15年	16	17	18	19	20	21	22	22	23	
実 数	総数	完全失業者	350	313	294	275	257	265	336	334	[317]	[284]
		3か月未満	115	106	103	98	94	96	117	94	[90]	[84]
		3か月以上	234	204	188	175	160	166	214	230	[217]	[192]
		3～6か月未満	56	49	46	44	38	42	59	51	[48]	[40]
		6か月～1年未満	60	49	46	41	39	37	60	58	[55]	[43]
		1年以上	118	106	96	90	83	87	95	121	[114]	[109]
	15～24歳	完全失業者	68	61	55	50	47	43	52	52	[48]	[42]
		3か月未満	28	24	23	22	21	19	22	17	[16]	[14]
		3か月以上	40	36	31	28	26	23	31	31	[29]	[26]
		3～6か月未満	11	10	9	9	8	7	9	8	[8]	[7]
		6か月～1年未満	12	11	9	8	8	6	10	9	[9]	[7]
		1年以上	17	15	13	11	10	10	12	14	[12]	[12]
	25～34歳	完全失業者	96	87	84	77	70	72	87	82	[79]	[70]
		3か月未満	34	35	33	30	26	28	29	24	[23]	[22]
		3か月以上	62	52	51	47	43	42	57	56	[52]	[46]
		3～6か月未満	17	14	13	13	11	11	16	11	[10]	[9]
		6か月～1年未満	16	11	12	10	10	9	15	13	[12]	[10]
		1年以上	29	27	26	24	22	22	26	32	[30]	[27]
	35～44歳	完全失業者	55	53	52	48	49	51	70	70	[67]	[62]
		3か月未満	17	16	19	18	18	18	24	20	[19]	[18]
3か月以上		37	36	33	29	30	33	45	49	[46]	[41]	
3～6か月未満		8	9	8	6	6	8	12	11	[10]	[9]	
6か月～1年未満		9	8	8	6	7	6	12	11	[11]	[8]	
1年以上		20	19	17	17	17	19	21	27	[25]	[24]	
45～54歳	完全失業者	55	49	42	40	37	39	51	52	[49]	[44]	
	3か月未満	16	14	13	12	13	13	17	14	[13]	[12]	
	3か月以上	39	34	29	28	24	26	33	36	[36]	[30]	
	3～6か月未満	9	7	6	7	6	6	9	8	[8]	[5]	
	6か月～1年未満	9	8	7	6	5	6	10	9	[9]	[6]	
	1年以上	21	19	16	15	13	14	14	19	[19]	[19]	
55歳以上	完全失業者	76	64	61	60	54	59	74	78	[75]	[66]	
	3か月未満	20	17	15	16	16	17	24	19	[18]	[17]	
	3か月以上	56	47	44	43	37	41	50	58	[54]	[48]	
	3～6か月未満	12	10	9	9	8	10	13	13	[12]	[9]	
	6か月～1年未満	14	11	10	11	9	10	14	15	[14]	[11]	
	1年以上	30	26	25	23	20	21	23	30	[28]	[28]	
対 前 年 増 減	総数	完全失業者	-9	-37	-19	-19	-18	8	71	-2	[0]	[-33]
		3か月未満	-3	-9	-3	-5	-4	2	21	-23	[-22]	[-6]
		3か月以上	6	-30	-16	-13	-15	6	48	16	[16]	[-25]
		3～6か月未満	-5	-7	-3	-2	-6	4	17	-8	[-7]	[-8]
		6か月～1年未満	-2	-11	-3	-5	-2	-2	23	-2	[-1]	[-12]
		1年以上	13	-12	-10	-6	-7	4	8	26	[24]	[-5]
	15～24歳	完全失業者	-1	-7	-6	-5	-3	-4	9	0	[-2]	[-6]
		3か月未満	0	-4	-1	-1	-1	-2	3	-5	[-5]	[-2]
		3か月以上	3	-4	-5	-3	-2	-3	8	0	[0]	[-3]
		3～6か月未満	-1	-1	-1	0	-1	-1	2	-1	[-1]	[-1]
		6か月～1年未満	1	-1	-2	-1	0	-2	4	-1	[0]	[-2]
		1年以上	3	-2	-2	-2	-1	0	2	2	[1]	[0]
	25～34歳	完全失業者	-3	-9	-3	-7	-7	2	15	-5	[-4]	[-9]
		3か月未満	-2	1	-2	-3	-4	2	1	-5	[-5]	[-1]
		3か月以上	3	-10	-1	-4	-4	-1	15	-1	[-2]	[-6]
		3～6か月未満	0	-3	-1	0	-2	0	5	-5	[-5]	[-1]
		6か月～1年未満	1	-5	1	-2	0	-1	6	-2	[-3]	[-2]
		1年以上	2	-2	-1	-2	-2	0	4	6	[6]	[-3]
	35～44歳	完全失業者	2	-2	-1	-4	1	2	19	0	[1]	[-5]
		3か月未満	-1	-1	3	-1	0	0	6	-4	[-5]	[-1]
3か月以上		2	-1	-3	-4	1	3	12	4	[3]	[-5]	
3～6か月未満		0	1	-1	-2	0	2	4	-1	[-2]	[-1]	
6か月～1年未満		-1	-1	0	-2	1	-1	6	-1	[0]	[-3]	
1年以上		3	-1	-2	0	0	2	2	6	[5]	[-1]	
45～54歳	完全失業者	-8	-6	-7	-2	-3	2	12	1	[1]	[-5]	
	3か月未満	-2	-2	-1	-1	1	0	4	-3	[-4]	[-1]	
	3か月以上	-4	-5	-5	-1	-4	2	7	3	[5]	[-6]	
	3～6か月未満	-2	-2	-1	1	-1	0	3	-1	[0]	[-3]	
	6か月～1年未満	-3	-1	-1	-1	-1	1	4	-1	[0]	[-3]	
	1年以上	1	-2	-3	-1	-2	1	0	5	[5]	[0]	
55歳以上	完全失業者	1	-12	-3	-1	-6	5	15	4	[4]	[-9]	
	3か月未満	2	-3	-2	1	0	1	7	-5	[-5]	[-1]	
	3か月以上	1	-9	-3	-1	-6	4	9	8	[7]	[-6]	
	3～6か月未満	-2	-2	-1	0	-1	2	3	0	[0]	[-3]	
	6か月～1年未満	0	-3	-1	1	-2	1	4	1	[1]	[-3]	
	1年以上	3	-4	-1	-2	-3	1	2	7	[6]	[0]	

注) 完全失業者には、「失業期間不詳」を含む。

平成22年及び23年の[ ]内の実数は、岩手県、宮城県及び福島県を除く全国の結果。[ ]内の対前年増減についても、21年及び22年の当該3県を除く全国の結果との比較となっている。

<四半期別の動き>

図14 失業期間別にみた完全失業者の推移（四半期）

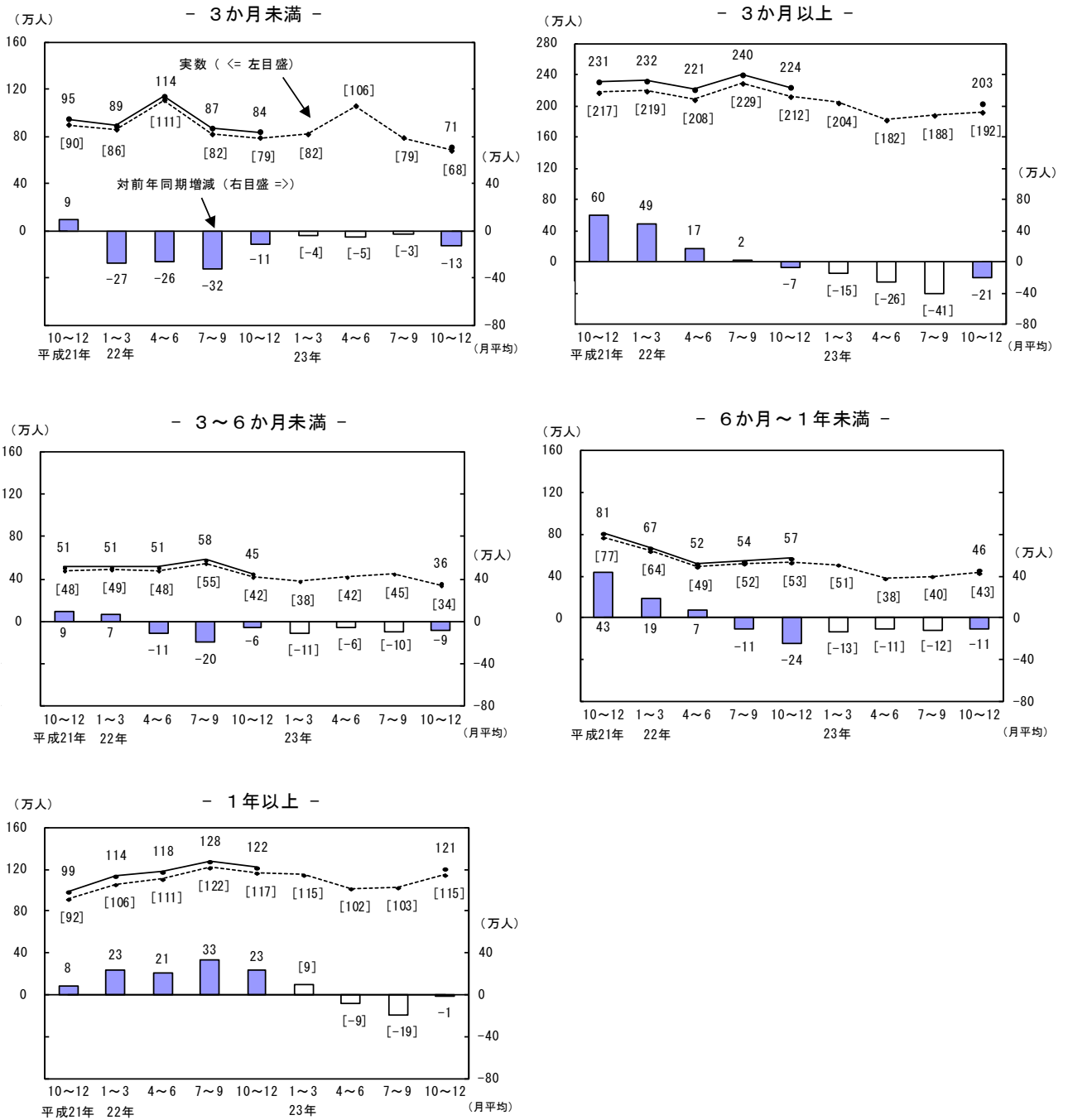

各四半期の[ ]内の実数は、岩手県、宮城県及び福島県を除く全国の結果。[ ]内の対前年同期増減についても、前年同期の当該3県を除く全国の結果との比較。なお、平成21年10~12月期平均から22年10~12月期平均まで及び23年10~12月期平均については、当該3県を含む全国の結果との比較となっている。



## 2 15～24歳で高卒等の完全失業率は11.5%

平成23年平均の完全失業者のうち卒業者（273万人）について、完全失業率を最終学歴別にみると、高卒等<sup>注</sup>が5.3%、短大・高専卒<sup>注</sup>が4.2%、大卒等<sup>注</sup>が3.4%となった。

年齢階級別にみると、15～24歳では高卒等が11.5%、大卒等が8.2%、25～34歳では高卒等が7.4%、大卒等が4.1%などとなった。

(図 15, 図 16, 表 6)

注) 「高卒等」は「小学・中学・高校・旧中」, 「短大・高専卒」は「短大・高専」, 「大卒等」は「大学・大学院」をそれぞれ卒業した者とした。(調査時点で在学中の者を除く。)

図 15 最終学歴別にみた完全失業率の推移



図 16 年齢階級, 最終学歴別にみた完全失業率 (平成 23 年)



平成 22 年及び 23 年の [ ] 内の比率は, 岩手県, 宮城県及び福島県を除く全国の結果。

表6 年齢階級、最終学歴別にみた完全失業者及び完全失業率の推移

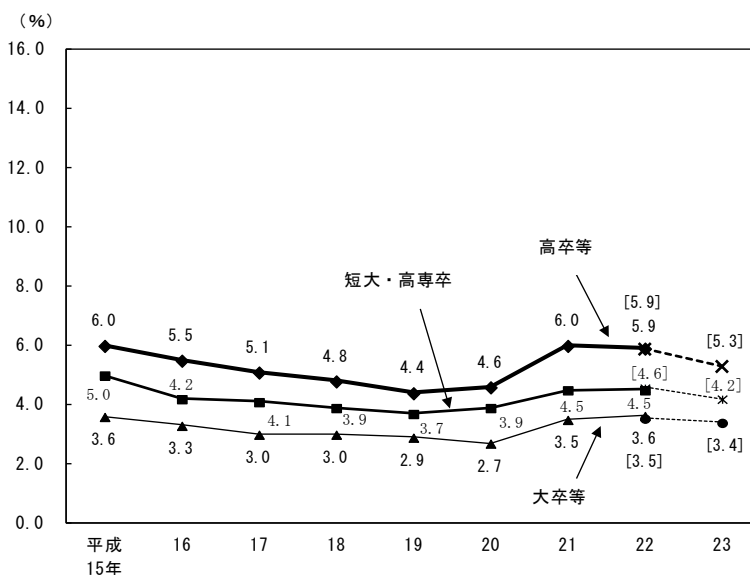
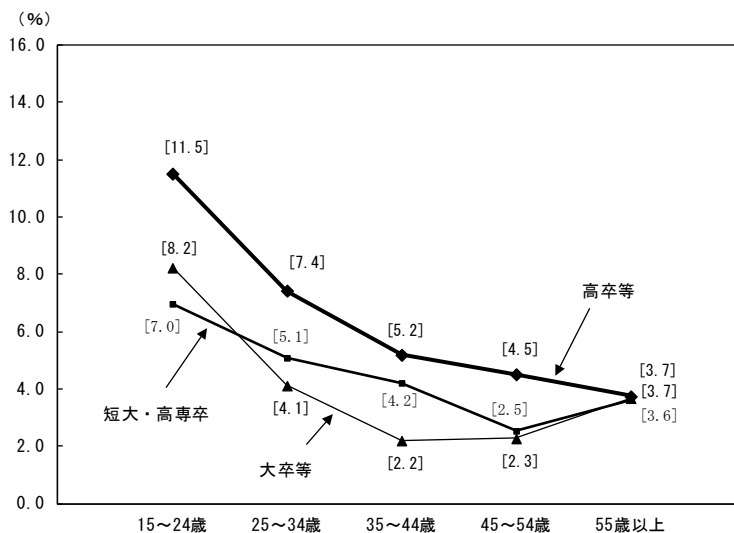
		平成15年	16	17	18	19	20	21	22	22	23	
実 数 ( 万 人 )	総数	完全失業者(卒業者)	343	307	288	268	250	256	325	320	[303]	[273]
		小学・中学・高校・旧中	243	216	199	183	168	171	220	211	[198]	[174]
		短大・高専	50	43	43	40	39	42	49	50	[49]	[46]
		大学・大学院	50	47	45	45	43	43	56	59	[56]	[54]
	15～24歳	完全失業者(卒業者)	65	58	51	47	45	41	50	46	[43]	[38]
		小学・中学・高校・旧中	46	42	36	33	32	30	37	32	[29]	[25]
		短大・高専	11	9	8	8	8	6	6	7	[7]	[6]
		大学・大学院	8	7	7	6	5	4	7	7	[7]	[7]
	25～34歳	完全失業者(卒業者)	94	85	83	76	69	70	85	79	[76]	[68]
		小学・中学・高校・旧中	55	50	47	43	38	37	49	43	[40]	[36]
		短大・高専	21	17	18	16	13	16	17	15	[15]	[14]
		大学・大学院	18	19	18	17	17	16	19	21	[20]	[18]
	35～44歳	完全失業者(卒業者)	54	52	52	48	48	50	68	68	[65]	[60]
		小学・中学・高校・旧中	38	35	35	33	31	32	45	44	[42]	[37]
		短大・高専	9	9	9	8	9	10	13	14	[13]	[14]
		大学・大学院	8	8	7	6	7	8	10	10	[10]	[9]
	45～54歳	完全失業者(卒業者)	54	48	41	39	36	39	50	50	[48]	[43]
		小学・中学・高校・旧中	42	38	31	28	26	27	34	33	[31]	[29]
		短大・高専	5	5	4	4	5	5	7	8	[8]	[6]
		大学・大学院	7	6	7	7	6	7	8	9	[9]	[8]
	55歳以上	完全失業者(卒業者)	75	63	60	58	53	57	73	76	[72]	[63]
		小学・中学・高校・旧中	62	51	50	46	42	44	55	59	[55]	[46]
		短大・高専	5	5	3	4	3	4	6	5	[5]	[6]
		大学・大学院	9	8	6	8	8	9	12	12	[11]	[12]
完 全 失 業 率 ( %)	総数	完全失業者(卒業者)	5.3	4.8	4.5	4.2	3.9	4.0	5.1	5.1	[5.0]	[4.6]
		小学・中学・高校・旧中	6.0	5.5	5.1	4.8	4.4	4.6	6.0	5.9	[5.9]	[5.3]
		短大・高専	5.0	4.2	4.1	3.9	3.7	3.9	4.5	4.5	[4.6]	[4.2]
		大学・大学院	3.6	3.3	3.0	3.0	2.9	2.7	3.5	3.6	[3.5]	[3.4]
	15～24歳	完全失業者(卒業者)	12.0	11.0	10.2	9.4	9.5	8.8	11.2	11.0	[10.8]	[9.8]
		小学・中学・高校・旧中	13.8	13.0	12.0	11.1	11.1	10.6	14.2	13.1	[12.8]	[11.5]
		短大・高専	8.5	7.3	6.6	6.8	7.4	6.0	5.9	7.7	[8.0]	[7.0]
		大学・大学院	10.4	8.6	8.5	7.0	6.2	4.8	8.0	8.2	[8.5]	[8.2]
	25～34歳	完全失業者(卒業者)	6.3	5.7	5.7	5.3	5.0	5.2	6.4	6.2	[6.2]	[5.7]
		小学・中学・高校・旧中	7.7	7.2	6.8	6.5	5.9	6.1	8.4	7.8	[7.8]	[7.4]
		短大・高専	5.8	4.7	5.2	4.8	4.1	5.2	5.7	5.2	[5.4]	[5.1]
		大学・大学院	4.2	4.4	4.2	3.8	4.0	3.7	4.3	4.8	[4.6]	[4.1]
	35～44歳	完全失業者(卒業者)	4.1	3.9	3.8	3.5	3.4	3.4	4.6	4.6	[4.5]	[4.1]
		小学・中学・高校・旧中	5.3	4.9	4.9	4.4	4.1	4.2	5.9	5.8	[5.8]	[5.2]
		短大・高専	3.8	3.6	3.4	3.0	3.2	3.4	4.1	4.3	[4.2]	[4.2]
		大学・大学院	2.2	2.2	1.9	1.6	1.9	2.0	2.5	2.4	[2.5]	[2.2]
	45～54歳	完全失業者(卒業者)	3.6	3.4	3.0	2.9	2.7	3.0	3.8	3.8	[3.9]	[3.5]
		小学・中学・高校・旧中	4.3	4.2	3.7	3.5	3.4	3.7	4.8	4.7	[4.8]	[4.5]
		短大・高専	2.8	2.7	2.0	2.1	2.5	2.3	3.1	3.3	[3.5]	[2.5]
		大学・大学院	2.2	1.8	2.0	2.1	1.7	2.0	2.2	2.4	[2.5]	[2.3]
	55歳以上	完全失業者(卒業者)	4.7	3.8	3.5	3.3	3.0	3.2	4.0	4.2	[4.2]	[3.7]
		小学・中学・高校・旧中	4.8	3.9	3.7	3.4	3.0	3.2	4.1	4.5	[4.4]	[3.7]
		短大・高専	5.2	4.5	2.5	3.2	2.3	2.7	3.8	3.0	[3.1]	[3.6]
		大学・大学院	4.2	3.5	2.4	3.1	2.9	3.0	3.9	3.8	[3.6]	[3.7]

平成22年及び23年の[ ]内の実数及び比率は、岩手県、宮城県及び福島県を除く全国の結果。

### 3 正規の職員・従業員の仕事を探している男性の完全失業者は111万人

平成23年平均の完全失業者を探している仕事の形態別にみると、正規の職員・従業員の仕事を探している者は、153万人となり、前年に比べ19万人の減少となった。一方、非正規の職員・従業員の仕事を探している者は、108万人と11万人の減少となった。

男女別にみると、正規の職員・従業員の仕事を探している者は、男性では111万人となり、前年に比べ12万人の減少、女性では42万人と8万人の減少となった。一方、非正規の職員・従業員の仕事を探している者は、男性では47万人と6万人の減少、女性では61万人と5万人の減少となった。

(表7)

表7 探している仕事の形態別にみた完全失業者の推移

(万人)

		平成15年	16	17	18	19	20	21	22	22	23	
		実数	実数	実数	実数	実数	実数	実数	実数	実数	対前年増減	
男女計	完全失業者	350	313	294	275	257	265	336	334	[317]	[284]	[-33]
	正規の職員・従業員	198	173	161	147	140	137	188	182	[172]	[153]	[-19]
	非正規の職員・従業員	124	114	106	101	94	101	121	124	[119]	[108]	[-11]
	その他	26	25	23	23	19	23	22	22	[21]	[19]	[-2]
男	完全失業者	215	192	178	168	154	159	203	207	[197]	[175]	[-22]
	正規の職員・従業員	138	124	111	104	97	95	134	130	[123]	[111]	[-12]
	非正規の職員・従業員	55	48	47	43	39	43	48	55	[53]	[47]	[-6]
	その他	21	20	18	19	15	18	18	19	[17]	[14]	[-3]
女	完全失業者	135	121	116	107	103	106	133	127	[120]	[109]	[-11]
	正規の職員・従業員	60	49	50	43	43	42	55	52	[50]	[42]	[-8]
	非正規の職員・従業員	69	65	60	58	54	59	72	69	[66]	[61]	[-5]
	その他	5	5	5	5	5	5	5	4	[3]	[5]	[2]

注) 「その他」について、平成20年以前の数値は「自営業主」、「内職」及び「その他」の数値の合計、21年以降の数値は、「自営業主(※内職者を含む)」と「その他」の数値を合計したものとしている。

平成22年及び23年の[ ]内の実数は、岩手県、宮城県及び福島県を除く全国の結果。23年の[ ]内の対前年増減についても、22年の当該3県を除く全国の結果との比較となっている。

平成 23 年平均の完全失業者について探している仕事の形態別の割合を男女、年齢階級別にみると、正規の職員・従業員の仕事を探している者は、男性では 35～44 歳が 78.8%，15～24 歳（在学中を除く）が 76.2%，女性では 15～24 歳（在学中を除く）が 55.6%，25～34 歳が 48.1% などとなった。

(図 17, 表 8)

図 17 完全失業者について年齢階級別にみた探している仕事の形態別割合（平成23年）

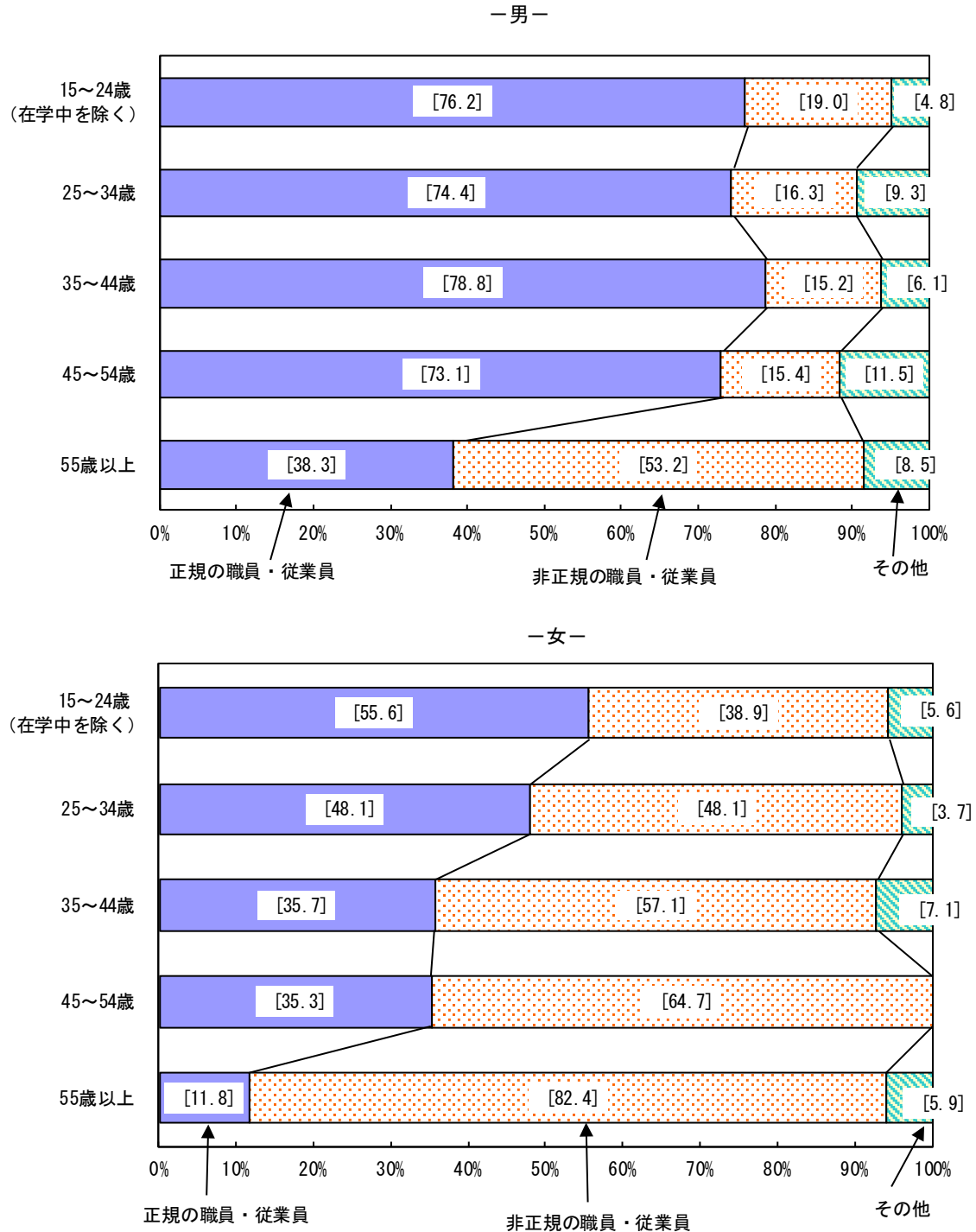

- 注) 1. 割合は、探している仕事の形態別内訳の合計に占める割合を示す。  
 2. 「その他」は、「自営業主（※内職者を含む）」と「その他」の数値を合計したものである。

平成 23 年の [ ] 内の割合は、岩手県、宮城県及び福島県を除く全国の結果。

表8 完全失業者について年齢階級別にみた探している仕事の形態別割合の推移

(%)

		平成15年	16	17	18	19	20	21	22	22	23	
男女計	総数	完全失業者 正規の職員・従業員 非正規の職員・従業員 その他	56.9 35.6 7.5	55.4 36.5 8.0	55.5 36.6 7.9	54.2 37.3 8.5	55.3 37.2 7.5	52.5 38.7 8.8	56.8 36.6 6.6	55.5 37.8 6.7	[55.1] [38.1] [6.7]	[54.6] [38.6] [6.8]
	15～24歳 (在学中を除く)	完全失業者 正規の職員・従業員 非正規の職員・従業員 その他	65.6 31.3 3.1	66.7 29.8 3.5	65.4 28.8 5.8	63.8 29.8 6.4	62.8 32.6 4.7	61.0 31.7 7.3	65.3 30.6 4.1	63.8 29.8 6.4	[65.1] [30.2] [4.7]	[66.7] [30.8] [2.6]
	25～34歳	完全失業者 正規の職員・従業員 非正規の職員・従業員 その他	67.4 27.4 5.3	64.8 27.3 8.0	63.9 28.9 7.2	63.2 30.3 6.6	65.7 27.1 7.1	63.4 29.6 7.0	68.6 26.7 4.7	65.1 27.7 7.2	[65.4] [28.2] [6.4]	[64.3] [28.6] [7.1]
	35～44歳	完全失業者 正規の職員・従業員 非正規の職員・従業員 その他	59.3 33.3 7.4	57.7 34.6 7.7	57.7 34.6 7.7	58.3 31.3 10.4	58.3 35.4 6.3	55.8 34.6 9.6	59.4 33.3 7.2	63.8 30.4 5.8	[62.7] [31.3] [6.0]	[59.0] [34.4] [6.6]
	45～54歳	完全失業者 正規の職員・従業員 非正規の職員・従業員 その他	59.3 33.3 7.4	56.3 35.4 8.3	58.5 31.7 9.8	52.5 37.5 10.0	56.8 35.1 8.1	53.8 35.9 10.3	57.7 34.6 7.7	58.8 33.3 7.8	[57.1] [34.7] [8.2]	[58.1] [34.9] [7.0]
	55歳以上	完全失業者 正規の職員・従業員 非正規の職員・従業員 その他	33.8 54.5 11.7	32.3 58.1 9.7	31.6 59.6 8.8	30.5 57.6 11.9	32.7 59.6 7.7	29.3 58.6 12.1	35.6 54.8 9.6	31.6 59.2 9.2	[31.9] [59.7] [8.3]	[31.8] [59.1] [9.1]
	男	総数	完全失業者 正規の職員・従業員 非正規の職員・従業員 その他	64.5 25.7 9.8	64.6 25.0 10.4	63.1 26.7 10.2	62.7 25.9 11.4	64.2 25.8 9.9	60.9 27.6 11.5	67.0 24.0 9.0	63.7 27.0 9.3	[63.7] [27.5] [8.8]
15～24歳 (在学中を除く)		完全失業者 正規の職員・従業員 非正規の職員・従業員 その他	69.2 25.6 5.1	68.6 25.7 5.7	66.7 26.7 6.7	70.4 22.2 7.4	70.8 25.0 4.2	62.5 25.0 12.5	73.1 23.1 3.8	66.7 25.9 7.4	[68.0] [24.0] [8.0]	[76.2] [19.0] [4.8]
25～34歳		完全失業者 正規の職員・従業員 非正規の職員・従業員 その他	79.2 15.1 5.7	74.5 13.7 11.8	77.8 13.3 8.9	73.3 15.6 11.1	79.5 12.8 7.7	73.2 17.1 9.8	80.4 13.7 5.9	76.0 14.0 10.0	[75.0] [14.6] [10.4]	[74.4] [16.3] [9.3]
35～44歳		完全失業者 正規の職員・従業員 非正規の職員・従業員 その他	75.9 13.8 10.3	75.0 14.3 10.7	72.4 13.8 13.8	71.4 14.3 14.3	76.0 16.0 8.0	74.1 14.8 11.1	76.3 13.2 10.5	79.5 12.8 7.7	[82.9] [11.4] [5.7]	[78.8] [15.2] [6.1]
45～54歳		完全失業者 正規の職員・従業員 非正規の職員・従業員 その他	73.5 14.7 11.8	75.9 13.8 10.3	72.0 16.0 12.0	66.7 16.7 16.7	76.2 14.3 9.5	68.2 22.7 9.1	75.9 17.2 6.9	73.3 16.7 10.0	[72.4] [17.2] [10.3]	[73.1] [15.4] [11.5]
55歳以上		完全失業者 正規の職員・従業員 非正規の職員・従業員 その他	39.7 48.3 12.1	38.3 48.9 12.8	36.4 52.3 11.4	37.2 51.2 11.6	36.8 52.6 10.5	36.6 53.7 9.8	41.5 47.2 11.3	37.5 51.8 10.7	[36.4] [52.7] [10.9]	[38.3] [53.2] [8.5]
女		総数	完全失業者 正規の職員・従業員 非正規の職員・従業員 その他	44.8 51.5 3.7	41.2 54.6 4.2	43.5 52.2 4.3	40.6 54.7 4.7	42.2 52.9 4.9	39.6 55.7 4.7	41.7 54.5 3.8	41.6 55.2 3.2	[42.0] [55.5] [2.5]
	15～24歳 (在学中を除く)	完全失業者 正規の職員・従業員 非正規の職員・従業員 その他	64.0 36.0 -	58.3 41.7 -	60.9 34.8 4.3	57.1 38.1 4.8	55.0 40.0 5.0	62.5 37.5 -	56.5 39.1 4.3	61.9 38.1 -	[63.2] [36.8] -	[55.6] [38.9] [5.6]
	25～34歳	完全失業者 正規の職員・従業員 非正規の職員・従業員 その他	52.4 45.2 2.4	52.8 44.4 2.8	48.6 48.6 2.7	46.9 50.0 3.1	50.0 46.7 3.3	48.4 48.4 3.2	52.8 44.4 2.8	50.0 46.9 3.1	[48.4] [48.4] [3.2]	[48.1] [48.1] [3.7]
	35～44歳	完全失業者 正規の職員・従業員 非正規の職員・従業員 その他	41.7 58.3 -	39.1 60.9 -	43.5 56.5 -	40.0 55.0 5.0	39.1 56.5 4.3	39.1 56.5 4.3	40.0 56.7 3.3	41.9 54.8 3.2	[43.3] [53.3] [3.3]	[35.7] [57.1] [7.1]
	45～54歳	完全失業者 正規の職員・従業員 非正規の職員・従業員 その他	36.8 63.2 -	29.4 70.6 -	40.0 60.0 -	33.3 66.7 -	33.3 60.0 6.7	33.3 66.7 6.7	36.4 59.1 4.5	35.0 60.0 5.0	[35.0] [60.0] [5.0]	[35.3] [64.7] -
	55歳以上	完全失業者 正規の職員・従業員 非正規の職員・従業員 その他	23.5 76.5 -	14.3 85.7 -	15.4 76.9 7.7	18.8 75.0 6.3	23.1 76.9 -	14.3 78.6 7.1	16.7 83.3 -	16.7 83.3 -	[17.6] [82.4] -	[11.8] [82.4] [5.9]

注) 1. 「その他」について、平成20年以前の数値は「自営業主」、「内職」及び「その他」の数値の合計、21年以降の数値は、「自営業主(※内職者を含む)」と「その他」の数値を合計したものとしている。

2. 割合は、探している仕事の形態別内訳の合計に占める割合を示す。

平成22年及び23年の[ ]内の割合は、岩手県、宮城県及び福島県を除く全国の結果。

#### 4 「希望する種類・内容の仕事がない」とする完全失業者は81万人

平成23年平均の完全失業者を仕事につけない理由別にみると、「希望する種類・内容の仕事がない」とする者は81万人となり、前年に比べ14万人の減少、「求人年齢と自分の年齢とがあわない」とする者は50万人と5万人の減少、「条件にこだわらないが仕事がない」とする者は36万人と8万人の減少などとなった。

年齢階級別にみると、25～34歳では「希望する種類・内容の仕事がない」とする者が26万人となり、前年に比べ5万人の減少となった。また、55歳以上では「求人年齢と自分の年齢とがあわない」とする者が29万人と1万人の減少などとなった。

(表9)

表9 仕事につけない理由別にみた完全失業者の推移

(万人)

	平成15年	16	17	18	19	20	21	22	22	23	対前年増減	
	実数	実数	実数	実数	実数	実数	実数	実数	実数	実数		
総数	賃金・給料が希望とあわない	24	21	20	21	22	21	21	20	[19]	[16]	[-3]
	勤務時間・休日などが希望とあわない	27	27	27	26	24	29	30	28	[28]	[27]	[-1]
	求人年齢と自分の年齢とがあわない	78	71	60	52	48	43	56	57	[55]	[50]	[-5]
	自分の技術や技能が求人要件に満たない	22	20	20	18	16	15	23	23	[22]	[22]	[0]
	希望する種類・内容の仕事がない	109	97	91	86	78	81	104	100	[95]	[81]	[-14]
	条件にこだわらないが仕事がない その他	38 49	31 45	24 49	21 49	20 45	24 48	46 52	48 54	[44] [52]	[36] [48]	[-8] [-4]
15～24歳	賃金・給料が希望とあわない	5	4	3	4	4	2	3	2	[2]	[2]	[0]
	勤務時間・休日などが希望とあわない	5	6	5	4	4	4	3	4	[4]	[4]	[0]
	求人年齢と自分の年齢とがあわない	2	2	2	1	1	1	1	1	[1]	[1]	[0]
	自分の技術や技能が求人要件に満たない	6	6	5	4	3	4	6	5	[4]	[5]	[1]
	希望する種類・内容の仕事がない	30	26	25	23	20	18	24	19	[18]	[16]	[-2]
	条件にこだわらないが仕事がない その他	8 12	7 11	5 10	4 10	3 10	3 10	7 9	7 12	[7] [11]	[6] [8]	[-1] [-3]
25～34歳	賃金・給料が希望とあわない	8	9	8	7	7	7	6	5	[5]	[4]	[-1]
	勤務時間・休日などが希望とあわない	11	9	10	10	8	9	9	8	[7]	[7]	[0]
	求人年齢と自分の年齢とがあわない	3	2	2	2	2	1	2	1	[1]	[1]	[0]
	自分の技術や技能が求人要件に満たない	9	8	8	6	7	6	8	8	[8]	[6]	[-2]
	希望する種類・内容の仕事がない	39	35	33	31	26	28	31	32	[31]	[26]	[-5]
	条件にこだわらないが仕事がない その他	9 16	7 16	6 17	5 16	5 14	6 15	13 17	12 16	[11] [15]	[8] [16]	[-3] [1]
35～44歳	賃金・給料が希望とあわない	5	4	4	5	6	5	6	7	[6]	[5]	[-1]
	勤務時間・休日などが希望とあわない	7	9	9	7	8	8	10	10	[9]	[9]	[0]
	求人年齢と自分の年齢とがあわない	10	10	8	6	7	7	8	9	[8]	[7]	[-1]
	自分の技術や技能が求人要件に満たない	4	3	4	4	3	3	5	5	[5]	[6]	[1]
	希望する種類・内容の仕事がない	15	14	14	13	13	14	21	20	[19]	[16]	[-3]
	条件にこだわらないが仕事がない その他	5 9	5 7	3 9	3 9	3 8	4 9	9 11	9 11	[8] [10]	[7] [9]	[-1] [-1]
45～54歳	賃金・給料が希望とあわない	4	3	3	3	3	3	3	4	[3]	[3]	[0]
	勤務時間・休日などが希望とあわない	2	3	2	3	3	4	5	5	[5]	[4]	[-1]
	求人年齢と自分の年齢とがあわない	23	21	17	14	13	11	13	14	[13]	[12]	[-1]
	自分の技術や技能が求人要件に満たない	2	2	2	2	1	2	2	3	[3]	[3]	[0]
	希望する種類・内容の仕事がない	12	10	8	9	8	8	14	12	[12]	[10]	[-2]
	条件にこだわらないが仕事がない その他	6 6	5 5	4 6	3 7	3 5	5 6	6 8	7 7	[6] [7]	[6] [6]	[0] [-1]
55歳以上	賃金・給料が希望とあわない	3	1	2	2	2	3	2	3	[3]	[2]	[-1]
	勤務時間・休日などが希望とあわない	1	1	1	2	1	2	2	2	[2]	[2]	[0]
	求人年齢と自分の年齢とがあわない	39	35	31	29	24	22	32	31	[30]	[29]	[-1]
	自分の技術や技能が求人要件に満たない	2	2	1	2	1	2	2	2	[2]	[2]	[0]
	希望する種類・内容の仕事がない	12	11	10	10	13	15	15	16	[15]	[13]	[-2]
	条件にこだわらないが仕事がない その他	11 6	6 6	6 7	5 8	6 7	7 8	12 9	13 9	[12] [8]	[8] [9]	[-4] [1]

平成22年及び23年の[ ]内の実数は、岩手県、宮城県及び福島県を除く全国の結果。23年の[ ]内の対前年増減についても、22年の当該3県を除く全国の結果との比較となっている。

平成23年平均の完全失業者について仕事につけない理由別の割合をみると、「希望する種類・内容の仕事がない」とする者は28.9%となり、前年に比べ1.3ポイントの低下、「求人者の年齢と自分の年齢とがあわない」とする者は17.9%と0.4ポイントの上昇などとなった。

年齢階級別にみると、「希望する種類・内容の仕事がない」とする者は、25～34歳が38.2%、15～24歳が38.1%などとなっている。「求人者の年齢と自分の年齢とがあわない」とする者は、55歳以上が44.6%、45～54歳が27.3%などとなった。

(図18, 図19)

図18 完全失業者の仕事につけない理由別割合の推移

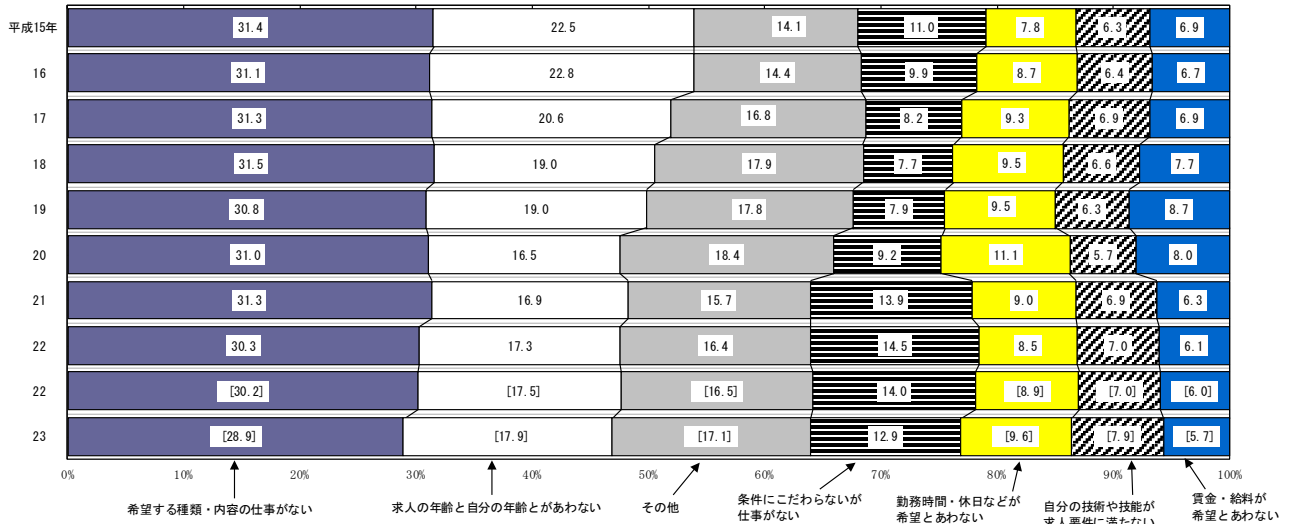

注) 割合は、仕事につけない理由別内訳の合計に占める割合を示す。

図19 完全失業者について年齢階級別にみた仕事につけない理由別割合 (平成23年)

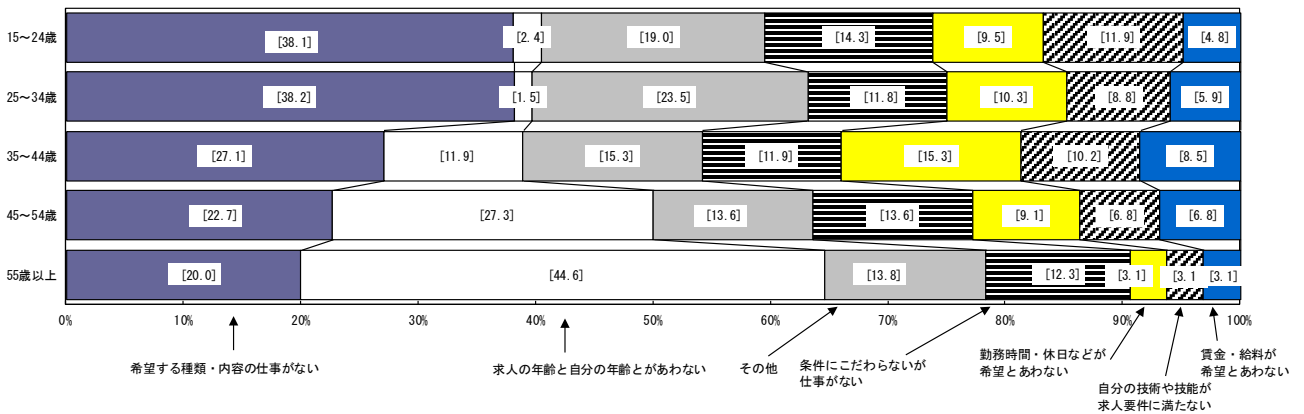

注) 割合は、仕事につけない理由別内訳の合計に占める割合を示す。

平成22年及び23年の[ ]内の割合は、岩手県、宮城県及び福島県を除く全国の結果。

## 5 「人員整理・勧奨退職のため」に離職した完全失業者は8万人減少

離職した完全失業者（求職理由が「仕事を辞めたため」の者）は、平成23年平均で203万人となり、前年と比べ28万人の減少となった。

前職の離職理由別にみると、「人員整理・勧奨退職のため」に離職した者は30万人と8万人の減少、「会社倒産・事業所閉鎖のため」に離職した者は22万人と7万人の減少、「事業不振や先行き不安のため」に離職した者は16万人と5万人の減少などとなった。

(図20, 表10)

図20 前職の離職理由別にみた離職した完全失業者の推移

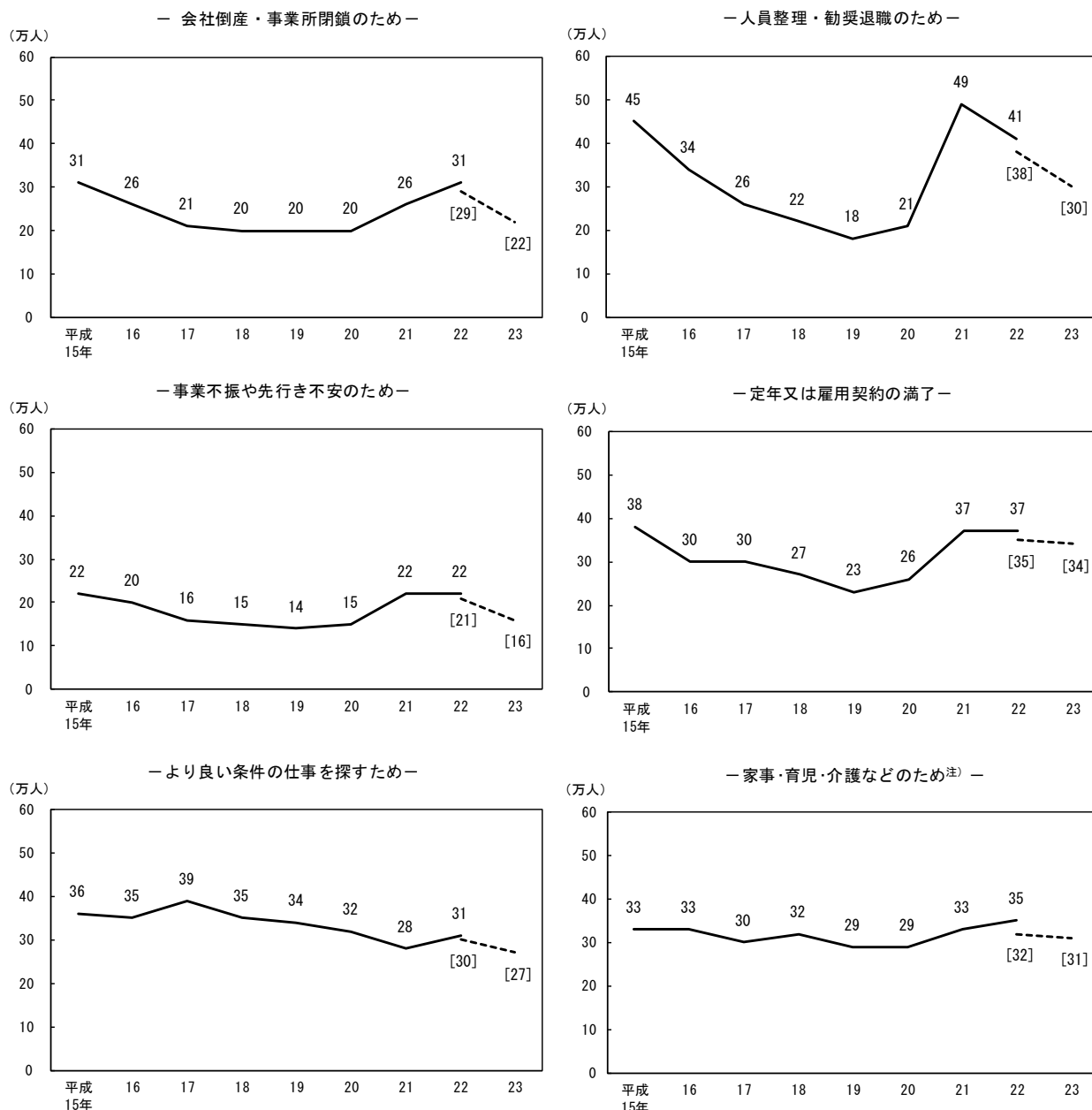

- 注) 1. ここでは、前職のある完全失業者のうち、前職を辞めたことを理由として求職している者を対象としている。  
 2. 「家事・育児・介護などのため」は、「結婚・出産・育児のため」、「介護・看護のため」及び「家事・通学・健康上の理由のため」を合計したものとしている。

平成22年及び23年の[ ]内の実数は、岩手県、宮城県及び福島県を除く全国の結果。



表10 前職の離職理由別にみた離職した完全失業者の推移

(万人)

		平成15年	16	17	18	19	20	21	22	22	23
男女計	総数	259	226	212	197	183	189	243	243	[231]	[203]
	会社倒産・事業所閉鎖のため	31	26	21	20	20	20	26	31	[29]	[22]
	人員整理・勲奨退職のため	45	34	26	22	18	21	49	41	[38]	[30]
	事業不振や先行き不安のため	22	20	16	15	14	15	22	22	[21]	[16]
	定年又は雇用契約の満了	38	30	30	27	23	26	37	37	[35]	[34]
	より良い条件の仕事を探すため	36	35	39	35	34	32	28	31	[30]	[27]
	結婚・出産・育児のため	5	5	4	5	4	3	5	5	[4]	[4]
	介護・看護のため	3	3	3	3	3	3	4	4	[3]	[3]
	家事・通学・健康上の理由のため	25	25	23	24	22	23	24	26	[25]	[24]
	その他	46	42	44	40	39	40	42	41	[39]	[38]
実数	総数	169	149	135	125	114	118	155	158	[150]	[131]
	会社倒産・事業所閉鎖のため	20	18	14	13	13	13	17	21	[19]	[15]
	人員整理・勲奨退職のため	32	25	18	16	13	16	35	30	[28]	[23]
	事業不振や先行き不安のため	18	16	12	12	11	11	17	18	[17]	[12]
	定年又は雇用契約の満了	29	22	21	18	15	18	25	24	[23]	[23]
	より良い条件の仕事を探すため	21	22	24	22	22	19	17	20	[19]	[17]
	結婚・出産・育児のため	0	0	0	0	0	-	0	0	[0]	[0]
	介護・看護のため	1	1	1	1	1	1	2	2	[2]	[1]
	家事・通学・健康上の理由のため	14	13	13	14	12	12	12	14	[13]	[13]
	その他	29	28	27	25	23	24	25	25	[24]	[23]
女	総数	90	77	77	71	68	71	88	85	[81]	[72]
	会社倒産・事業所閉鎖のため	12	8	7	7	7	7	9	10	[10]	[7]
	人員整理・勲奨退職のため	13	10	8	6	5	5	14	11	[11]	[8]
	事業不振や先行き不安のため	4	4	4	3	3	4	5	4	[4]	[3]
	定年又は雇用契約の満了	10	9	9	9	8	8	12	13	[12]	[11]
	より良い条件の仕事を探すため	15	13	15	13	13	14	11	11	[11]	[10]
	結婚・出産・育児のため	5	5	4	5	4	3	4	4	[4]	[4]
	介護・看護のため	2	2	2	2	2	2	2	2	[2]	[2]
	家事・通学・健康上の理由のため	11	11	10	10	9	11	12	12	[11]	[11]
	その他	17	14	17	15	16	16	16	16	[15]	[15]
男女計	総数	-13	-33	-14	-15	-14	6	54	0	[2]	[-28]
	会社倒産・事業所閉鎖のため	-1	-5	-5	-1	0	0	6	5	[5]	[-7]
	人員整理・勲奨退職のため	-1	-11	-8	-4	-4	3	28	-8	[-8]	[-8]
	事業不振や先行き不安のため	-1	-2	-4	-1	-1	1	7	0	[-1]	[-5]
	定年又は雇用契約の満了	3	-8	0	-3	-4	3	11	0	[0]	[-1]
	より良い条件の仕事を探すため	-1	-1	4	-4	-1	-2	-4	3	[3]	[-3]
	結婚・出産・育児のため	0	0	-1	1	-1	-1	2	0	[0]	[0]
	介護・看護のため	-1	0	0	0	0	0	1	0	[0]	[0]
	家事・通学・健康上の理由のため	-3	0	-2	1	-2	1	1	2	[3]	[-1]
	その他	-1	-4	2	-4	-1	1	2	-1	[-1]	[-1]
対前年増減	総数	-7	-20	-14	-10	-11	4	37	3	[4]	[-19]
	会社倒産・事業所閉鎖のため	-1	-2	-4	-1	0	0	4	4	[3]	[-4]
	人員整理・勲奨退職のため	-1	-7	-7	-2	-3	3	19	-5	[-5]	[-5]
	事業不振や先行き不安のため	0	-2	-4	0	-1	0	6	1	[0]	[-5]
	定年又は雇用契約の満了	2	-7	-1	-3	-3	3	7	-1	[-1]	[0]
	より良い条件の仕事を探すため	-1	1	2	-2	0	-3	-2	3	[3]	[-2]
	結婚・出産・育児のため	0	0	0	0	0	0	0	0	[0]	[0]
	介護・看護のため	0	0	0	0	0	0	1	0	[0]	[-1]
	家事・通学・健康上の理由のため	-1	-1	0	1	-2	0	0	2	[2]	[0]
	その他	1	-1	-1	-2	-2	1	1	0	[0]	[-1]
女	総数	-6	-13	0	-6	-3	3	17	-3	[-2]	[-9]
	会社倒産・事業所閉鎖のため	1	-4	-1	0	0	0	2	1	[2]	[-3]
	人員整理・勲奨退職のため	0	-3	-2	-2	-1	0	9	-3	[-2]	[-3]
	事業不振や先行き不安のため	-1	0	0	-1	0	1	1	-1	[-1]	[-1]
	定年又は雇用契約の満了	1	-1	0	0	-1	0	4	1	[1]	[-1]
	より良い条件の仕事を探すため	0	-2	2	-2	0	1	-3	0	[0]	[-1]
	結婚・出産・育児のため	0	0	-1	1	-1	-1	1	0	[0]	[0]
	介護・看護のため	0	0	0	0	0	0	0	0	[0]	[0]
	家事・通学・健康上の理由のため	-2	0	-1	0	-1	2	1	0	[0]	[0]
	その他	-2	-3	3	-2	1	0	0	0	[-1]	[0]

注) 1. ここでは、前職のある完全失業者のうち、前職を辞めたことを理由として求職している者を対象としている。  
 2. 総数には、「前職の離職理由不詳」を含む。

平成22年及び23年の[ ]内の実数は、岩手県、宮城県及び福島県を除く全国の結果。[ ]内の対前年増減についても、21年及び22年の当該3県を除く全国の結果との比較となっている。

## 6 前職が正規の職員・従業員の完全失業者は55万人

過去1年間に離職した完全失業者（求職理由が「仕事を辞めたため」の者）は、平成23年平均で105万人となり、前年に比べ17万人の減少となった。

前職の雇用形態別にみると、前職が正規の職員・従業員の者が55万人と10万人の減少、前職が非正規の職員・従業員の者が46万人と7万人の減少となった。

また、前職が非正規の職員・従業員の内訳をみると、前職がパート・アルバイトの者が33万人と2万人の減少、前職が労働者派遣事業所の派遣社員の者が9万人と4万人の減少などとなった。

（表11）

表11 前職の雇用形態別にみた完全失業者の推移

（万人）

	平成15年	16	17	18	19	20	21	22	22	23	
実数	完全失業者	350	313	294	275	257	265	336	334	[317]	[284]
	うち 前職あり	323	286	270	253	237	246	314	307	[292]	[261]
	うち 仕事を辞めたため求職	259	226	212	197	183	189	243	243	[231]	[203]
	うち 過去1年間に離職	141	124	120	110	105	109	155	128	[122]	[105]
	うち 役員を除く雇用者	135	119	116	106	101	106	151	123	[117]	[101]
	正規の職員・従業員	84	71	64	62	55	58	80	67	[65]	[55]
	非正規の職員・従業員	51	48	52	44	46	48	71	56	[53]	[46]
	パート・アルバイト	41	37	38	32	33	33	42	36	[35]	[33]
	労働者派遣事業所の派遣社員	5	6	10	8	9	11	24	13	[13]	[9]
	その他	5	5	4	4	4	4	5	6	[5]	[5]
対前年増減	完全失業者	-9	-37	-19	-19	-18	8	71	-2	[0]	[-33]
	うち 前職あり	-7	-37	-16	-17	-16	9	68	-7	[-5]	[-31]
	うち 仕事を辞めたため求職	-13	-33	-14	-15	-14	6	54	0	[2]	[-28]
	うち 過去1年間に離職	-16	-17	-4	-10	-5	4	46	-27	[-24]	[-17]
	うち 役員を除く雇用者	-16	-16	-3	-10	-5	5	45	-28	[-24]	[-16]
	正規の職員・従業員	-17	-13	-7	-2	-7	3	22	-13	[-10]	[-10]
	非正規の職員・従業員	1	-3	4	-8	2	2	23	-15	[-13]	[-7]
	パート・アルバイト	-1	-4	1	-6	1	0	9	-6	[-4]	[-2]
	労働者派遣事業所の派遣社員	1	1	4	-2	1	2	13	-11	[-10]	[-4]
	その他	1	0	-1	0	0	0	1	1	[1]	[0]

注) 「その他」には契約社員・嘱託も含まれる。

平成22年及び23年の[ ]内の実数は、岩手県、宮城県及び福島県を除く全国の結果。[ ]内の対前年増減についても、21年及び22年の当該3県を除く全国の結果との比較となっている。

## 7 前職が「卸売業、小売業」の完全失業者は18万人

過去1年間に離職した完全失業者（求職理由が「仕事を辞めたため」の者）を前職の産業別にみると、前職が「卸売業、小売業」の者は平成23年平均で18万人となり、前年に比べ3万人の減少となった。また、前職が「製造業」の者は17万人と3万人の減少、前職が労働者派遣事業所の派遣社員などの「サービス業（他に分類されないもの）」の者は17万人と3万人の減少などとなった。

(表12)

表12 前職の主な産業別にみた離職した完全失業者の推移

		総数	建設業	製造業	卸売業、小売業	宿泊業、飲食サービス業	医療、福祉	サービス業（他に分類されないもの）
実数（万人）	平成19年	105	10	17	19	8	8	15
	20	109	10	18	21	9	7	17
	21	155	13	31	24	8	10	33
	22	128	12	22	21	9	9	21
	23	[122]	[12]	[20]	[21]	[8]	[9]	[20]
対前年増減（万人）	平成20年	4	0	1	2	1	-1	2
	21	46	3	13	3	-1	3	16
	22	-27	-1	-9	-3	1	-1	-12
	23	[-17]	[-4]	[-3]	[-3]	[0]	[-2]	[-3]
割合（%）	平成19年	100.0	9.5	16.2	18.1	7.6	7.6	14.3
	20	100.0	9.2	16.5	19.3	8.3	6.4	15.6
	21	100.0	8.4	20.0	15.5	5.2	6.5	21.3
	22	100.0	9.4	17.2	16.4	7.0	7.0	16.4
	23	[100.0]	[7.6]	[16.2]	[17.1]	[7.6]	[6.7]	[16.2]

- 注) 1. 日本標準産業分類の改定（平成19年11月）に伴い、労働力調査においては、21年1月調査から新産業分類により結果を表章し、19年及び20年分について遡及結果を作成した。
2. 労働者派遣事業所の派遣社員については、派遣元事業所の産業について分類しており、派遣先の産業にかかわらず派遣元産業である「サービス業（他に分類されないもの）」に分類している。なお、派遣先の産業については調査していない。
3. ここでは、過去1年間に前職を離職した者のうち、前職を辞めたことを理由として求職している者を対象としている。
4. 割合は、総数に占める各前職の産業の割合を示す。なお、総数には上記に表章した産業以外の産業を含む。

平成22年及び23年の[ ]内の実数及び割合は、岩手県、宮城県及び福島県を除く全国の結果。23年の[ ]内の対前年増減についても、22年の当該3県を除く全国の結果との比較となっている。

### 第3 非労働力人口（就業希望の有無別の動向など）

#### 1 非労働力人口のうち就業非希望者は35万人増加，就業希望者は1万人減少

平成23年平均の非労働力人口（4281万人，前年に比べ36万人の増加）のうち，就業非希望者（就業を希望していない者）は3746万人となり，前年に比べ35万人の増加となった。

一方，就業希望者（就業を希望しているものの，求職活動をしていない者）は449万人と1万人の減少となった。また，就業内定者は83万人と同数となった。

年齢階級別にみると，就業非希望者では，15～64歳が1525万人（就業非希望者に占める割合は40.7%）となり，29万人の増加となった。

（図21，図22，表13）

図21 就業希望の有無別に見た非労働力人口の対前年増減の推移

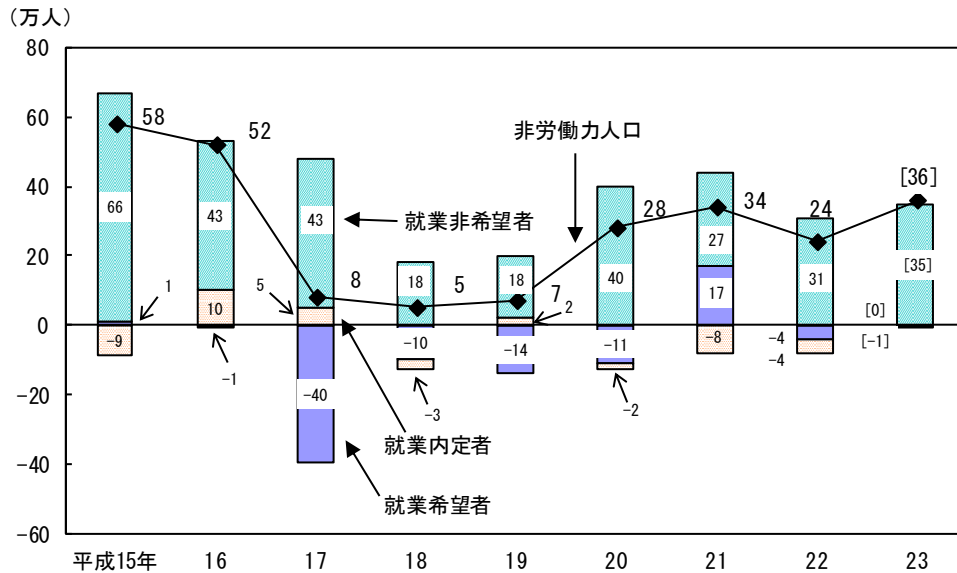

注) 非労働力人口には、「就業希望の有無不詳」を含む。

図22 年齢階級別にみた非労働力人口の内訳（平成23年）

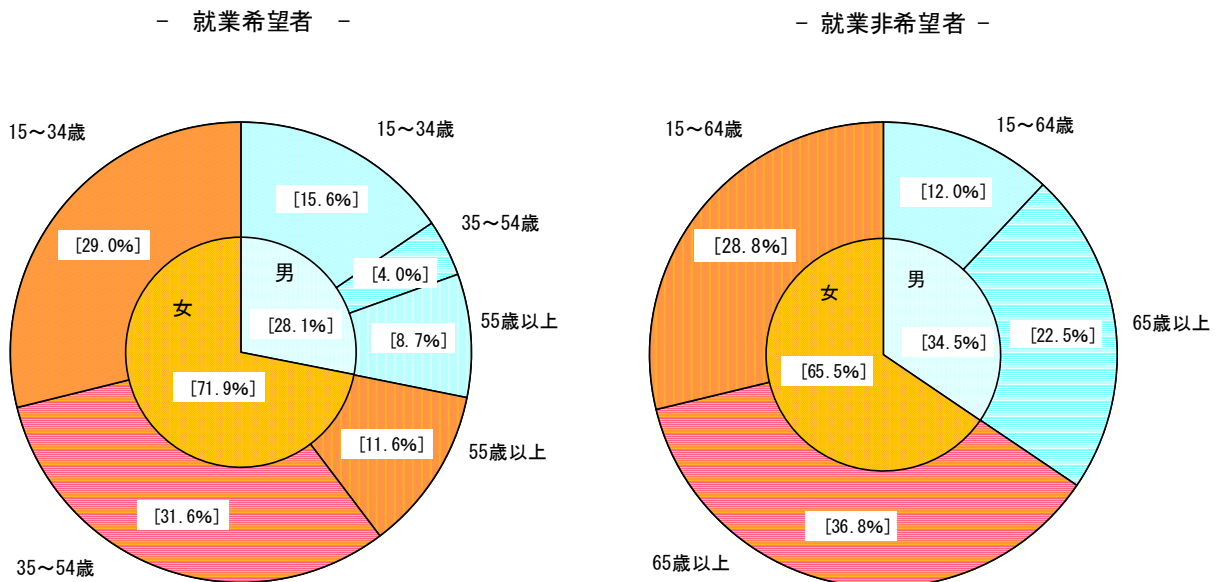

注) 割合は，それぞれ就業希望の有無別に見た非労働力人口の男女計に占める割合を示す。

平成23年の[]内の対前年増減は，22年の岩手県，宮城県及び福島県を除く全国の結果との比較。23年の[]内の割合についても，当該3県を除く全国の結果となっている。

表13 就業希望の有無，年齢階級別にみた非労働力人口の推移

(万人)

		非労働力人口	就業希望者			就業内定者		就業非希望者			
			15～34歳	35～54歳	55歳以上	15～24歳	15～64歳	65歳以上			
男女計	平成15年	4288	530	258	174	98	87	74	3670	1755	1914
	16	4340	529	263	169	97	97	84	3713	1748	1965
	17	4348	489	243	161	85	102	86	3756	1733	2023
	18	4353	479	233	158	87	99	85	3774	1687	2087
	19	4360	465	226	151	87	101	87	3792	1628	2165
	20	4388	454	211	153	91	99	86	3832	1609	2223
	21	4422	471	219	162	91	91	79	3859	1573	2285
	22	4446	467	213	164	90	87	73	3890	1565	2324
	22	[4245]	[450]	[205]	[158]	[87]	[83]	[70]	[3711]	[1496]	[2214]
	23	[4281]	[449]	[198]	[160]	[90]	[83]	[70]	[3746]	[1525]	[2221]
実数 男	平成15年	1367	129	74	14	42	42	38	1195	492	703
	16	1405	139	83	15	42	47	42	1218	490	728
	17	1414	129	78	16	35	51	45	1233	484	748
	18	1420	124	74	15	35	51	45	1244	470	775
	19	1425	122	72	14	35	50	45	1252	447	806
	20	1447	120	70	14	36	47	43	1279	449	830
	21	1487	126	74	15	37	48	44	1313	454	858
	22	1506	126	73	16	37	45	40	1334	455	879
	22	[1438]	[121]	[69]	[16]	[37]	[43]	[38]	[1273]	[436]	[838]
	23	[1461]	[126]	[70]	[18]	[39]	[42]	[38]	[1292]	[448]	[844]
女	平成15年	2921	401	184	161	56	45	36	2475	1264	1211
	16	2935	389	180	154	55	50	42	2495	1258	1237
	17	2934	360	165	146	50	50	41	2523	1249	1274
	18	2933	354	160	143	51	48	40	2530	1218	1312
	19	2934	343	154	137	52	51	42	2540	1179	1359
	20	2941	335	141	139	55	52	43	2552	1160	1392
	21	2936	345	145	146	54	43	35	2546	1119	1427
	22	2940	342	141	148	53	42	33	2555	1111	1445
	22	[2808]	[329]	[136]	[143]	[50]	[40]	[32]	[2438]	[1063]	[1375]
	23	[2820]	[323]	[130]	[142]	[52]	[41]	[32]	[2455]	[1078]	[1377]
男女計	平成15年	58	1	-7	2	6	-9	-9	66	-15	81
	16	52	-1	5	-5	-1	10	10	43	-7	51
	17	8	-40	-20	-8	-12	5	2	43	-15	58
	18	5	-10	-10	-3	2	-3	-1	18	-46	64
	19	7	-14	-7	-7	0	2	2	18	-59	78
	20	28	-11	-15	2	4	-2	-1	40	-19	58
	21	34	17	8	9	0	-8	-7	27	-36	62
	22	24	-4	-6	2	-1	-4	-6	31	-8	39
	23	[36]	[-1]	[-7]	[2]	[3]	[0]	[0]	[35]	[29]	[7]
	対前年増減 男	平成15年	35	0	-3	0	3	-8	-6	43	4
16		38	10	9	1	0	5	4	23	-2	25
17		9	-10	-5	1	-7	4	3	15	-6	20
18		6	-5	-4	-1	0	0	0	11	-14	27
19		5	-2	-2	-1	0	-1	0	8	-23	31
20		22	-2	-2	0	1	-3	-2	27	2	24
21		40	6	4	1	1	1	1	34	5	28
22		19	0	-1	1	0	-3	-4	21	1	21
23		[23]	[5]	[1]	[2]	[2]	[-1]	[0]	[19]	[12]	[6]
女		平成15年	22	1	-4	3	2	-1	-3	23	-19
	16	14	-12	-4	-7	-1	5	6	20	-6	26
	17	-1	-29	-15	-8	-5	0	-1	28	-9	37
	18	-1	-6	-5	-3	1	-2	-1	7	-31	38
	19	1	-11	-6	-6	1	3	2	10	-39	47
	20	7	-8	-13	2	3	1	1	12	-19	33
	21	-5	10	4	7	-1	-9	-8	-6	-41	35
	22	4	-3	-4	2	-1	-1	-2	9	-8	18
	23	[12]	[-6]	[-6]	[-1]	[2]	[1]	[0]	[17]	[15]	[2]

注) 非労働力人口には、「就業希望の有無不詳」を含む。

平成22年及び23年の[ ]内の実数は、岩手県、宮城県及び福島県を除く全国の結果。23年の[ ]内の対前年増減についても、22年の当該3県を除く全国の結果との比較となっている。

<四半期別の動き>

図23 就業希望の有無別にみた非労働力人口の対前年同期増減の推移（平成23年）

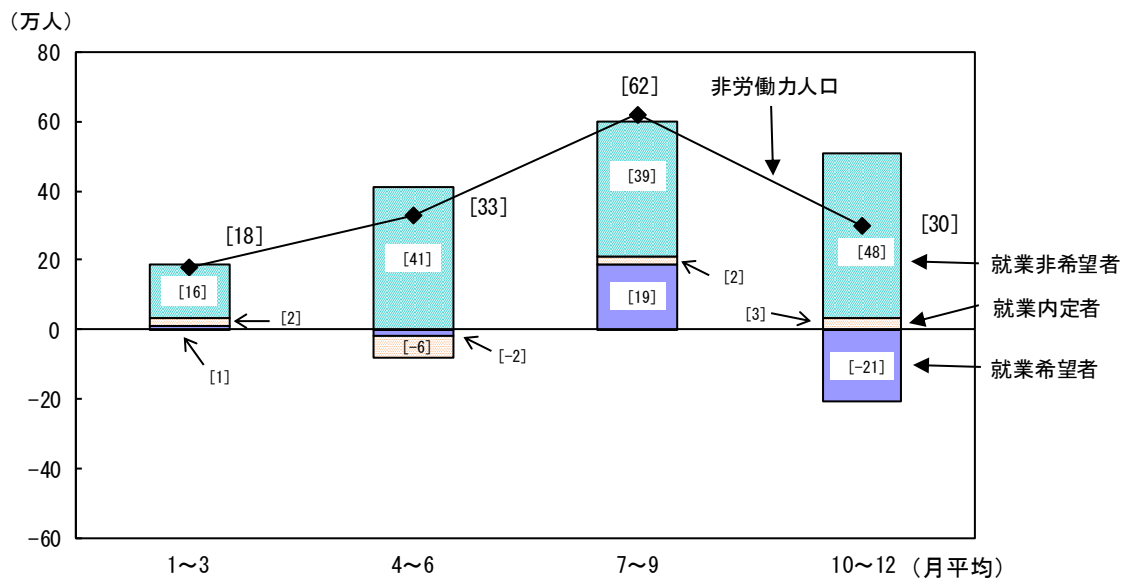

各四半期の[ ]内の対前年同期増減は、前年同期の岩手県、宮城県及び福島県を除く全国の結果との比較となっている。

## 2 「今の景気や季節では仕事がありそうにない」ため求職活動をしていなかった者は4万人減少

非労働力人口のうち就業希望者を非求職理由別にみると、「適当な仕事がありそうにない」とする者は、平成23年平均で157万人となり、前年に比べ1万人の減少となった。また、「適当な仕事がありそうにない」とする者のうち、「今の景気や季節では仕事がありそうにない」とする者は20万人と4万人の減少となった。

一方、「家事・育児のため仕事が続けられそうにない」とする者は109万人と1万人の減少となった。

(図24, 表14)

図24 非求職理由のうち「適当な仕事がありそうにない」の内訳別にみた就業希望者（非労働力人口）の推移



表14 非求職理由別にみた非労働力人口のうち就業希望者の推移

(万人)

	平成15年	16	17	18	19	20	21	22	22	23					
	実数	実数	実数	実数	実数	実数	実数	実数	実数	実数		対前年増減			
	男女計	男女計	男女計	男女計	男女計	男女計	男女計	男女計	男女計	男女計	男	女	男女計	男	女
非労働力人口	4288	4340	4348	4353	4360	4388	4422	4446	[4245]	[4281]	[1461]	[2820]	[36]	[23]	[12]
うち 就業希望者	530	529	489	479	465	454	471	467	[450]	[449]	[126]	[323]	[-1]	[5]	[-6]
適当な仕事がありそうにない	206	190	172	153	154	149	163	165	[158]	[157]	[47]	[110]	[-1]	[1]	[-2]
近くに仕事がありそうにない	44	41	37	32	31	30	31	35	[33]	[29]	[7]	[22]	[-4]	[-1]	[-3]
自分の知識・能力にあう仕事がありそうにない	28	25	23	23	21	21	21	20	[20]	[20]	[9]	[12]	[0]	[1]	[0]
勤務時間・賃金などが希望にあう仕事がありそうにない	66	66	62	57	59	56	56	57	[54]	[58]	[11]	[47]	[4]	[2]	[2]
今の景気や季節では仕事がありそうにない	31	22	15	8	9	11	26	24	[24]	[20]	[9]	[11]	[-4]	[0]	[-3]
その他適当な仕事がありそうにない	37	37	36	33	33	31	29	28	[27]	[30]	[12]	[18]	[3]	[1]	[2]
家事・育児のため仕事が続けられそうにない	137	142	129	131	121	115	123	113	[110]	[109]	[1]	[108]	[-1]	[0]	[-1]
健康上の理由	62	63	63	67	65	67	62	64	[62]	[62]	[25]	[36]	[0]	[2]	[-3]
その他	113	121	115	115	109	107	106	107	[102]	[100]	[43]	[57]	[-2]	[-1]	[-2]

注) 就業希望者には、「非求職理由不詳」を含む。

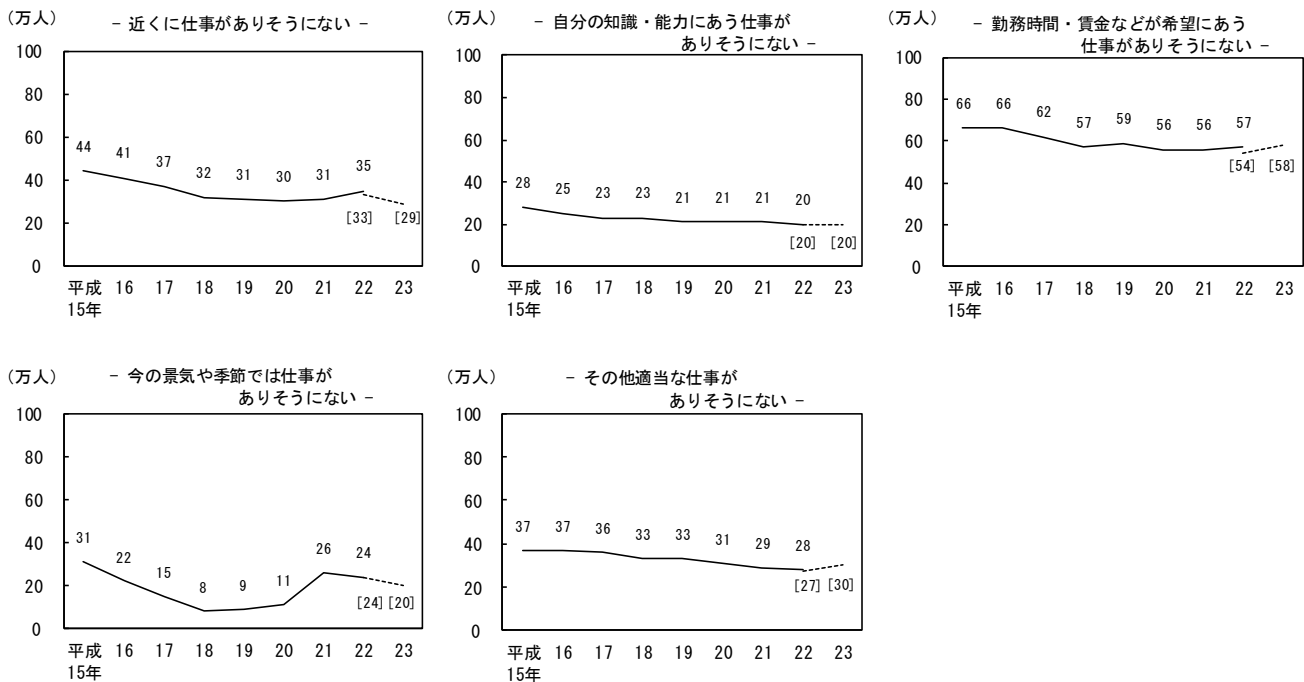
平成22年及び23年の[ ]内の実数は、岩手県、宮城県及び福島県を除く全国の結果。23年の[ ]内の対前年増減についても、22年の当該3県を除く全国の結果との比較となっている。

### 3 「適当な仕事がありそうにない」ため求職活動をしていなかった者のうち、過去1年間に求職活動をしたことがある者は43万人

非労働力人口のうち就業希望者について、「適当な仕事がありそうにない」ため求職活動をしていなかった者のうち、過去1年間に求職活動をしたことがある者（ただし、「仕事があればすぐける」者とする。）は、平成23年平均で43万人となり、前年に比べ1万人の減少となった。

(図25, 表15)

図25 「適当な仕事がありそうにない」ため求職活動をしていなかった者のうち、過去1年間に求職活動をしていた者<sup>注)</sup>の推移

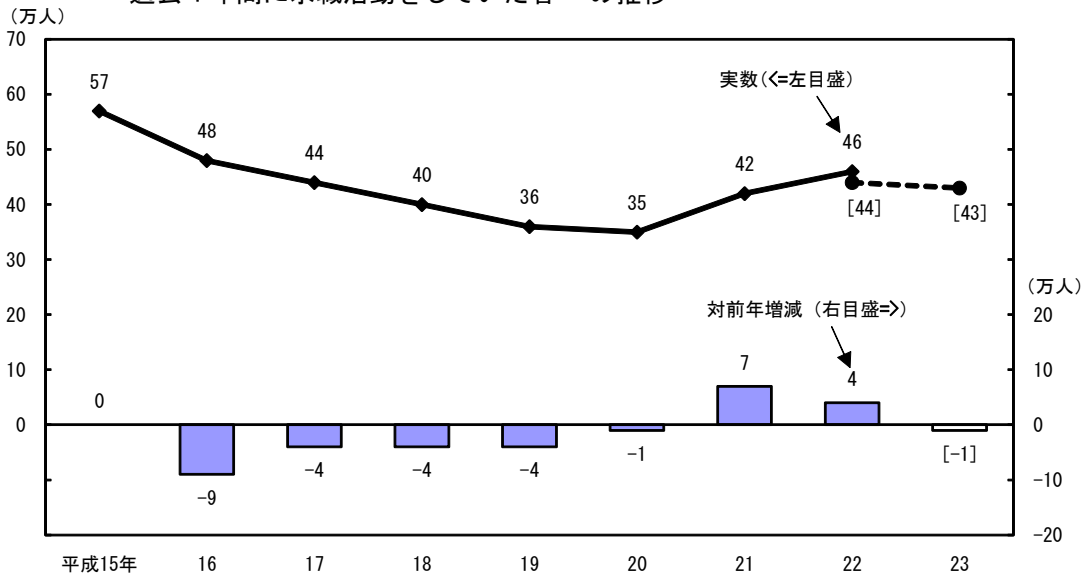

注) 以下の四つの要件に該当する者

- ① 調査期間中に仕事についておらず、求職活動をしていなかったが、就業を希望している
- ② 求職活動をしていなかったのは適当な仕事がありそうにないため
- ③ 仕事があれば、すぐつくことができる
- ④ 調査期間中は求職活動をしていなかったが、過去1年間に求職活動をしたことがある

表15 非労働力人口における就業希望者の状況

(万人)

	男女計					男					女						
	非労働力人口	うち就業希望者	うち適当な仕事がありそうにない	うち仕事があればすぐつける	うち過去1年間に求職活動あり	非労働力人口	うち就業希望者	うち適当な仕事がありそうにない	うち仕事があればすぐつける	うち過去1年間に求職活動あり	非労働力人口	うち就業希望者	うち適当な仕事がありそうにない	うち仕事があればすぐつける	うち過去1年間に求職活動あり		
																平成15年	16
実数	平成15年	4288	530	206	88	57	1367	129	55	26	15	2921	401	151	61	42	
	16	4340	529	190	73	48	1405	139	55	24	15	2935	389	135	50	34	
	17	4348	489	172	67	44	1414	129	48	22	15	2934	360	124	44	30	
	18	4353	479	153	60	40	1420	124	44	20	12	2933	354	109	40	28	
	19	4360	465	154	57	36	1425	122	42	17	10	2934	343	111	40	26	
	20	4388	454	149	55	35	1447	120	42	17	10	2941	335	107	38	25	
	21	4422	471	163	67	42	1487	126	47	21	12	2936	345	116	46	30	
	22	4446	467	165	69	46	1506	126	48	23	15	2940	342	117	45	31	
対前年増減	22	[4245]	[450]	[158]	[66]	[44]	[1438]	[121]	[46]	[23]	[14]	[2808]	[329]	[112]	[43]	[29]	
	23	[4281]	[449]	[157]	[65]	[43]	[1461]	[126]	[47]	[24]	[16]	[2820]	[323]	[110]	[41]	[27]	
	平成15年	58	1	-2	4	0	35	0	1	3	0	22	1	-3	0	0	
	16	52	-1	-16	-15	-9	38	10	0	-2	0	14	-12	-16	-11	-8	
	17	8	-40	-18	-6	-4	9	-10	-7	-2	0	-1	-29	-11	-6	-4	
	18	5	-10	-19	-7	-4	6	-5	-4	-2	-3	-1	-6	-15	-4	-2	
	19	7	-14	1	-3	-4	5	-2	-2	-3	-2	1	-11	2	0	-2	
	20	28	-11	-5	-2	-1	22	-2	0	0	0	7	-8	-4	-2	-1	
21	34	17	14	12	7	40	6	5	4	2	-5	10	9	8	5		
22	24	-4	2	2	4	19	0	1	2	3	4	-3	1	-1	1		
23	[36]	[-1]	[-1]	[-1]	[-1]	[23]	[5]	[1]	[1]	[2]	[12]	[-6]	[-2]	[-2]	[-2]		

平成22年及び23年の[ ]内の実数は、岩手県、宮城県及び福島県を除く全国の結果。23年の[ ]内の対前年増減についても、21年及び22年の当該3県を除く全国の結果との比較となっている。



## 第4 就業異動の状況

### 1 過去1年間の離職経験者のうち完全失業者は、19万人の減少

過去1年間の離職経験者<sup>注)1</sup>は、平成23年平均で569万人となり、前年に比べ25万人の減少となった。これを現在の就業状態<sup>注)2</sup>別にみると、現在は完全失業者の者が120万人と19万人の減少、現在は非労働力人口の者が176万人と7万人の減少となった。一方、現在は就業者の者（転職者）が273万人と1万人の増加となった。

(図26, 表16)

- 注) 1. 「過去1年間の離職経験者」とは、前職を調査時点から過去1年以内に辞めた者をいう。  
 2. 「現在の就業状態」とは、調査時点における就業状態をいう。

図26 過去1年間の離職経験者の推移



表16 現在の就業状態別にみた過去1年間の離職経験者の推移

(万人)

現在の就業状態	平成15年	16	17	18	19	20	21	22	22	23	対前年増減
	実数	実数	実数	実数	実数	実数	実数	実数	実数	実数	
総数	698	678	685	675	657	657	698	618	[594]	[569]	[-25]
就業者（転職者）	325	323	340	346	346	335	319	282	[272]	[273]	[1]
完全失業者	163	144	139	128	122	127	177	146	[139]	[120]	[-19]
非労働力人口	210	211	206	201	189	195	202	190	[183]	[176]	[-7]

平成22年及び23年の[ ]内の実数は、岩手県、宮城県及び福島県を除く全国の結果。23年の[ ]内の対前年増減についても、22年の当該3県を除く全国の結果との比較となっている。

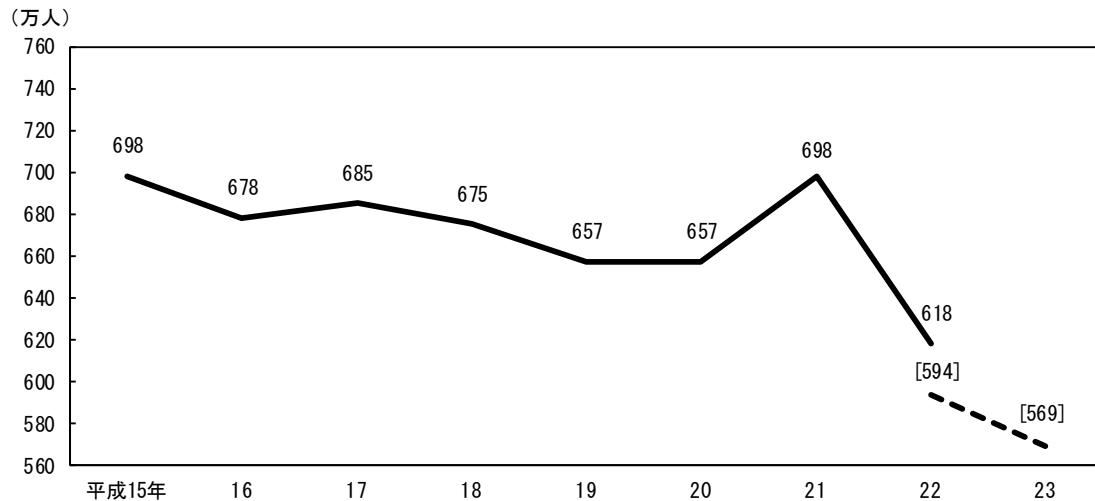
## 2 転職者比率は前年と同率

転職者比率（就業者に占める転職者の割合）は、平成23年平均で4.6%となり、前年と同率となった。

男女、年齢階級別にみると、男女共に15～24歳が最も高く、男性は9.6%、女性は11.9%となった。なお、45～54歳以下の各年齢階級では、女性が男性よりも高くなった。

また、転職者が最も多い25～34歳についてみると、男性は5.7%となり、前年に比べ0.1ポイントの上昇、女性は8.1%と0.1ポイントの上昇となった。

（図27、図28、表17）

図27 年齢階級別にみた転職者比率（平成23年）



図28 25～34歳における転職者比率の推移



表17 年齢階級別にみた転職者及び転職者比率の推移

		転 職 者 （ 万 人 ）							転 職 者 比 率 （ % ）						
		総数	15～24歳	25～34歳	35～44歳	45～54歳	55～64歳	65歳以上	総数	15～24歳	25～34歳	35～44歳	45～54歳	55～64歳	65歳以上
男女計	平成15年	325	81	102	58	43	32	7	5.2	13.6	7.1	4.5	3.0	3.0	1.4
	16	323	78	103	57	41	36	7	5.1	13.5	7.2	4.4	2.9	3.2	1.4
	17	340	83	108	63	44	37	6	5.4	14.5	7.6	4.8	3.3	3.2	1.2
	18	346	82	111	67	44	35	7	5.4	14.4	7.9	4.9	3.3	2.9	1.3
	19	346	76	102	71	46	41	10	5.4	13.6	7.5	5.1	3.5	3.3	1.8
	20	335	72	102	68	43	40	9	5.3	13.2	7.8	4.8	3.3	3.2	1.6
	21	319	63	96	69	41	41	9	5.1	12.2	7.6	4.8	3.2	3.4	1.6
	22	282	54	82	61	38	38	10	4.5	10.9	6.6	4.2	3.0	3.1	1.7
	22	[272]	[52]	[78]	[59]	[37]	[36]	[9]	[4.6]	[10.9]	[6.6]	[4.2]	[3.0]	[3.1]	[1.6]
	23	[273]	[50]	[78]	[62]	[36]	[37]	[9]	[4.6]	[10.7]	[6.7]	[4.4]	[3.0]	[3.2]	[1.6]
男	平成15年	161	37	51	24	21	23	5	4.3	12.3	6.0	3.1	2.5	3.6	1.6
	16	163	38	51	25	19	25	6	4.4	13.2	6.0	3.2	2.4	3.6	2.0
	17	165	37	54	26	20	24	5	4.4	13.0	6.5	3.3	2.6	3.4	1.6
	18	166	37	54	28	18	23	5	4.5	13.1	6.6	3.5	2.4	3.2	1.5
	19	171	36	52	31	19	27	7	4.6	12.7	6.5	3.7	2.6	3.6	2.0
	20	166	34	53	28	18	26	6	4.5	12.3	6.9	3.3	2.5	3.5	1.7
	21	152	27	46	30	16	27	7	4.2	10.6	6.3	3.5	2.2	3.8	1.9
	22	135	24	40	25	15	24	7	3.7	9.8	5.6	2.9	2.1	3.3	2.0
	22	[130]	[23]	[38]	[24]	[15]	[22]	[6]	[3.8]	[9.8]	[5.6]	[2.9]	[2.2]	[3.2]	[1.8]
	23	[134]	[22]	[38]	[26]	[16]	[24]	[7]	[3.9]	[9.6]	[5.7]	[3.1]	[2.3]	[3.5]	[2.0]
女	平成15年	164	44	52	34	23	9	2	6.3	14.9	9.0	6.7	3.8	2.2	1.1
	16	160	41	52	33	22	11	2	6.1	14.2	8.9	6.4	3.7	2.5	1.1
	17	175	46	54	37	24	13	1	6.6	16.0	9.3	6.9	4.2	2.8	0.5
	18	180	45	57	39	26	11	2	6.8	15.8	9.9	7.1	4.6	2.3	1.0
	19	175	40	51	40	27	15	2	6.6	14.5	9.1	7.0	4.8	3.1	1.0
	20	168	39	48	40	24	14	3	6.3	14.4	8.8	6.9	4.3	2.9	1.4
	21	167	36	50	39	25	15	3	6.3	13.7	9.3	6.7	4.5	3.1	1.4
	22	147	30	42	36	23	14	3	5.6	11.9	8.0	6.1	4.1	2.8	1.4
	22	[142]	[29]	[40]	[35]	[22]	[14]	[3]	[5.6]	[12.0]	[8.0]	[6.2]	[4.2]	[3.0]	[1.4]
	23	[139]	[28]	[40]	[36]	[20]	[13]	[2]	[5.5]	[11.9]	[8.1]	[6.2]	[3.8]	[2.8]	[0.9]

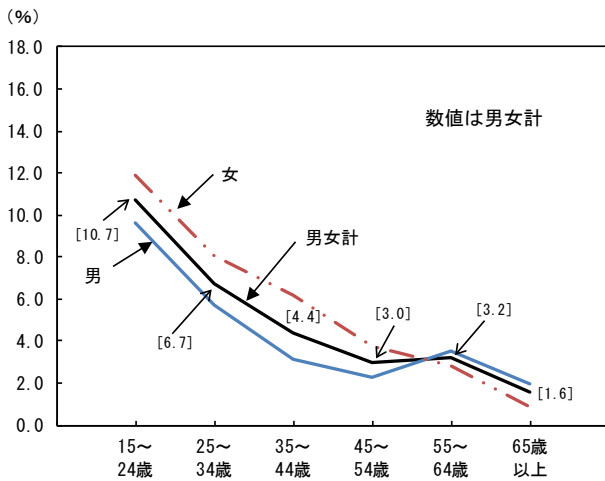
平成22年及び23年の[ ]内の実数及び比率は、岩手県、宮城県及び福島県を除く全国の結果。

## 第5 若年層（15～34歳）の非正規の職員・従業員及びその希望者

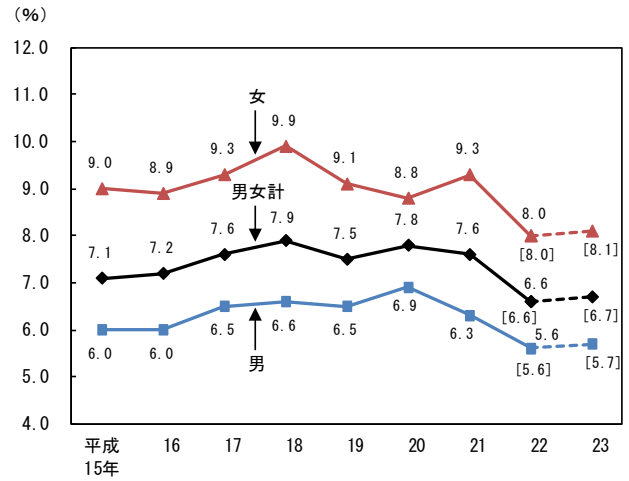
### 1 「若年層のパート・アルバイト及びその希望者」は2万人増加

「若年層のパート・アルバイト及びその希望者」（いわゆるフリーター）<sup>注）</sup>は、平成23年平均で176万人となり、前年に比べ2万人の増加となった。男女別にみると、男性は82万人と5万人の増加、女性は94万人と3万人の減少となった。

就業状態別にみると、「パート・アルバイトの雇用者」は155万人と3万人の増加、「探している仕事の形態がパート・アルバイトである完全失業者」は18万人と1万人の減少、「家事も通学もしていない非労働力人口のうち、就業希望で希望する仕事の形態がパート・アルバイトである者」は3万人と同数となった。

「若年層のパート・アルバイト及びその希望者」（いわゆるフリーター）の若年層人口（15～34歳人口）に占める割合は、平成23年平均で6.6%となり、前年に比べ0.2ポイントの上昇となった。男女別にみると、男性は6.1%と0.5ポイントの上昇、女性は7.2%と0.1ポイントの低下となった。

（表18）

注）「若年層のパート・アルバイト及びその希望者」は年齢が15歳から34歳までで、男性は卒業生、女性は卒業で未婚の者のうち以下の者とした。

①雇用者のうち「パート・アルバイト」の者

②完全失業者のうち探している仕事の形態が「パート・アルバイト」の者

③非労働力人口で、家事も通学もしていない「その他」の者のうち、就業内定しておらず、希望する仕事の形態が「パート・アルバイト」の者

なお、一般的に使用される「フリーター」という用語には厳密な定義が存在しないが、「平成15年版労働経済の分析」（厚生労働省）では、「進学や正社員としての就職をせず、働かない、あるいは「パート」や「アルバイト」として働く10～20歳台を中心としたいわゆるフリーターが増加していることがある」とした上で、以降の「労働経済の分析」で上記に該当する者をフリーターと定義し分析していることを踏まえ、ここでは便宜上、「若年層のパート・アルバイト及びその希望者」を「フリーター」とした。

表18 就業状態別にみた「若年層のパート・アルバイト及びその希望者」の推移

		平成15年	16	17	18	19	20	21	22	22	23	対前年増減	
実数 (万人)	男女計	総数	217	214	201	187	181	170	178	183	[174]	[176]	[2]
		雇用者	185	188	176	167	159	149	153	159	[152]	[155]	[3]
		完全失業者	28	23	21	18	18	18	21	21	[19]	[18]	[-1]
		非労働力人口	4	3	4	2	4	3	4	3	[3]	[3]	[0]
	男	総数	98	95	89	83	81	76	81	80	[77]	[82]	[5]
		雇用者	82	82	78	72	71	66	70	69	[66]	[72]	[6]
		完全失業者	14	11	9	9	8	8	9	9	[9]	[8]	[-1]
		非労働力人口	2	2	2	2	2	2	2	2	[2]	[2]	[0]
	女	総数	119	119	112	104	100	94	97	103	[97]	[94]	[-3]
		雇用者	103	106	98	95	88	83	83	90	[86]	[83]	[-3]
		完全失業者	14	12	12	9	10	10	12	12	[10]	[10]	[0]
		非労働力人口	2	1	2	0	2	1	2	1	[1]	[1]	[0]
割合 (%)	男女計	6.5	6.5	6.2	5.9	5.9	5.7	6.1	6.4	[6.4]	[6.6]	[0.2]	
	男	5.7	5.7	5.4	5.2	5.2	5.0	5.5	5.5	[5.6]	[6.1]	[0.5]	
	女	7.2	7.3	7.0	6.7	6.6	6.4	6.8	7.4	[7.3]	[7.2]	[-0.1]	
若年層人口 (参考)	男女計	3362	3305	3240	3170	3069	2993	2916	2842	[2717]	[2660]	[-57]	
	男	1705	1677	1645	1611	1561	1523	1484	1447	[1384]	[1355]	[-29]	
	女	1657	1628	1595	1559	1508	1470	1431	1395	[1333]	[1305]	[-28]	

注）「若年層のパート・アルバイト及びその希望者」の若年層人口（15～34歳人口）に占める割合

また、年齢階級別にみると、15～24歳では83万人となり、前年に比べ2万人の増加、25～34歳では93万人と同数となった。

（表19）

表19 年齢階級別にみた「若年層のパート・アルバイト及びその希望者」の推移

(万人)

		平成15年	16	17	18	19	20	21	22	22	23	対前年増減
		実数	実数	実数	実数	実数	実数	実数	実数	実数	実数	
総数		217	214	201	187	181	170	178	183	[174]	[176]	[2]
15～24歳		119	115	104	95	89	83	87	86	[81]	[83]	[2]
25～34歳		98	99	97	92	92	87	91	97	[93]	[93]	[0]

平成22年及び23年の[ ]内の実数及び割合は、岩手県、宮城県及び福島県を除く全国の結果。23年の[ ]内の対前年増減についても、22年の当該3県を除く全国の結果との比較となっている。

## 2 「若年層の非正規の職員・従業員及びその希望者」は4万人増加

パート・アルバイトに労働者派遣事業所の派遣社員等を加えた「若年層の非正規の職員・従業員及びその希望者」<sup>注)</sup>は、平成23年平均で306万人となり、前年に比べ4万人の増加となった。男女別にみると、男性は149万人と10万人の増加、女性は157万人と6万人の減少となった。

就業状態別にみると、「非正規の職員・従業員の雇用者」は278万人と5万人の増加、「探している仕事の形態が非正規の職員・従業員である完全失業者」は24万人と2万人の減少、「家事も通学もしていない非労働力人口のうち、就業希望で希望する仕事の形態が非正規の職員・従業員である者」は4万人と1万人の増加となった。

「若年層の非正規の職員・従業員及びその希望者」の若年層人口に占める割合は、平成23年平均で11.5%となり、前年に比べ0.4ポイントの上昇となった。男女別にみると、男性は11.0%と1.0ポイントの上昇、女性は12.0%と0.2ポイントの低下となった。

(表20)

注) 「若年層の非正規の職員・従業員及びその希望者」は、前ページ注の「パート・アルバイト」を「非正規の職員・従業員」に読み替えて、これに当てはまる者とした。

表20 就業状態別にみた「若年層の非正規の職員・従業員及びその希望者」の推移

		平成15年	16	17	18	19	20	21	22	22	23	対前年増減	
実数 (万人)	男女計	総数	341	359	360	362	348	344	323	315	[302]	[306]	[4]
		雇用者	301	326	329	334	318	316	291	286	[273]	[278]	[5]
		完全失業者	35	30	27	26	25	25	28	26	[26]	[24]	[-2]
		非労働力人口	5	3	4	2	5	3	4	3	[3]	[4]	[1]
	男	総数	157	163	168	170	164	168	151	146	[139]	[149]	[10]
		雇用者	136	146	153	155	150	154	136	131	[124]	[135]	[11]
		完全失業者	18	15	13	13	11	12	13	13	[13]	[12]	[-1]
		非労働力人口	3	2	2	2	3	2	2	2	[2]	[2]	[0]
	女	総数	184	196	192	192	184	176	172	169	[163]	[157]	[-6]
		雇用者	165	180	176	179	168	162	155	155	[149]	[143]	[-6]
		完全失業者	17	15	14	13	14	13	15	13	[13]	[12]	[-1]
		非労働力人口	2	1	2	0	2	1	2	1	[1]	[2]	[1]
割合 (%)	男女計	10.1	10.9	11.1	11.4	11.3	11.5	11.1	11.1	[11.1]	[11.5]	[0.4]	
	男	9.2	9.7	10.2	10.6	10.5	11.0	10.2	10.1	[10.0]	[11.0]	[1.0]	
	女	11.1	12.0	12.0	12.3	12.2	12.0	12.0	12.1	[12.2]	[12.0]	[-0.2]	
(参考) 若年層人口 (万人)	男女計	3362	3305	3240	3170	3069	2993	2916	2842	[2717]	[2660]	[-57]	
	男	1705	1677	1645	1611	1561	1523	1484	1447	[1384]	[1355]	[-29]	
	女	1657	1628	1595	1559	1508	1470	1431	1395	[1333]	[1305]	[-28]	

注) 「若年層の非正規の職員・従業員及びその希望者」の若年層人口(15~34歳人口)に占める割合

また、年齢階級別にみると、15~24歳では116万人となり、前年に比べ4万人の増加、25~34歳では190万人と同数となった。

(表21)

表21 年齢階級別にみた「若年層の非正規の職員・従業員及びその希望者」の推移

(万人)

	平成15年	16	17	18	19	20	21	22	22	23	対前年増減
	実数	実数	実数	実数	実数	実数	実数	実数	実数	実数	
総数	341	359	360	362	348	344	323	315	[302]	[306]	[4]
15~24歳	159	163	155	150	138	137	125	118	[112]	[116]	[4]
25~34歳	182	196	205	212	210	207	198	197	[190]	[190]	[0]

平成22年及び23年の[ ]内の実数及び割合は、岩手県、宮城県及び福島県を除く全国の結果。23年の[ ]内の対前年増減についても、22年の当該3県を除く全国の結果との比較となっている。

## 詳細集計 平成23年平均 統計表

		ページ
総括表	就業状態別15歳以上人口，就業者数，完全失業者数，非労働力人口.....	36
第1表	雇用形態別雇用人数.....	37
第2表	雇用形態，年齢階級別役員を除く雇用人数.....	38
第3表	主な産業，雇用形態別非農林業雇用人数.....	40
第4表	仕事からの収入（年間），雇用形態別雇用人数.....	44
第5表	現在の就業状態，年齢階級別過去1年間の離職経験者数.....	47
第6表	教育，雇用形態別雇用人数.....	48
第7表	雇用形態，月末1週間の就業時間，年齢階級別役員を除く雇用人数.....	50
第8表	年齢階級別転職者数及び転職者比率.....	54
第9表	現職の雇用形態，前職の雇用形態別転職者数.....	55
第10表	現職の主な産業，前職の主な産業別転職者数.....	56
第11表	現職の従業者規模，前職の従業者規模別転職者数.....	57
第12表	年齢階級，収入の増減別転職者数.....	58
第13表	年齢階級，失業期間別完全失業者数.....	59
第14表	教育，年齢階級別完全失業者数（卒業者）.....	60
第15表	前職の離職理由別離職した完全失業者数.....	61
第16表	前職の主な産業別離職した完全失業者数（過去1年間に離職した者）.....	62
第17表	年齢階級，仕事につけない理由別完全失業者数.....	63
第18表	求職方法別完全失業者数.....	64
第19表	就業希望の有無別非労働力人口.....	65
第20表	年齢階級，非求職理由別非労働力人口.....	66
第21表	配偶関係，年齢階級，雇用形態別雇用人，完全失業者及び非労働力人口（卒業者）.....	68
第22表	教育，配偶関係，年齢階級別非労働力人口（就業内定者を除く）.....	69
第23表	地域，雇用形態別役員を除く雇用人数.....	70

### － 利用上の注意 －

- 1 詳細集計では，刑務所・拘置所等のある区域及び自衛隊区域の施設内の居住者を除いている。また，詳細集計では，基本集計の約4分の1の世帯が対象となっていることなどから，基本集計とは数値は必ずしも一致しない。
- 2 平成19年1月結果から算出の基礎となる人口を平成17年国勢調査の確定人口に基づく最新の推計人口（新基準）に切り替えた。この切替えに伴う変動分として，旧基準（平成18年公表値，詳細集計）に比べ全国の15歳以上人口で約5万人の増加分が含まれている。
- 3 統計表の数値は，表章単位未満の位で四捨五入してあるため，また，総数に分類不能又は不詳の数を含むため，総数と内訳の合計とは必ずしも一致しない。
- 4 増減数及び増減率は，表章単位の数値から算出している。  
なお，統計表中の「\*」印は，分母が小さいため比率を計算していない。
- 5 統計表中の「0」は数値が表章単位に満たないもの，「－」は該当数値のないことを示す。
- 6 **東日本大震災の影響により，平成23年平均の結果については，岩手県，宮城県及び福島県を除く全国結果並びに東北地域を除く9地域の結果を掲載している。**

総括表 就業状態別15歳以上人口、就業者数、完全失業者数、非労働力人口

平成23年平均（岩手県、宮城県及び福島県を除く）

(万人)

	男女計		男		女	
	実数	対前年増減	実数	対前年増減	実数	対前年増減
15歳以上人口	10534	0	5082	-2	5452	2
〔就業状態〕						
労働力人口	6253	-36	3622	-25	2632	-10
就業者	5969	-2	3446	-4	2522	0
自営業主 <sup>注1</sup>	537	-18	405	-14	131	-5
家族従業者	154	-1	27	1	127	-2
雇用者	5268	20	3009	12	2259	8
役員を除く雇用者	4918	23	2745	17	2173	6
完全失業者	284	-33	175	-22	109	-11
非労働力人口	4281	36	1461	23	2820	12
〔役員を除く雇用者〕						
・雇用形態別						
正規の職員・従業員	3185	-25	2200	-13	985	-12
非正規の職員・従業員	1733	48	545	31	1188	18
パート・アルバイト	1181	33	266	16	916	18
パート	835	21	90	7	745	14
アルバイト	346	12	176	10	170	2
労働者派遣事業所の派遣社員	92	0	36	3	56	-3
契約社員・嘱託	340	27	186	16	154	11
その他	120	-11	57	-4	63	-7
〔完全失業者〕						
・失業期間別						
3か月未満	84	-6	41	-4	43	-1
3か月以上	192	-25	129	-16	63	-9
3～6か月未満	40	-8	22	-4	18	-5
6か月～1年未満	43	-12	27	-7	16	-4
1年以上	109	-5	80	-5	29	0
・仕事につけない理由別						
賃金・給料が希望とあわない	16	-3	11	-2	5	-1
勤務時間・休日などが希望とあわない	27	-1	6	1	21	-1
求人の年齢と自分の年齢とがあわない	50	-5	33	-5	17	0
自分の技術や技能が求人要件に満たない	22	0	15	1	7	-1
希望する種類・内容の仕事がない	81	-14	52	-8	29	-6
条件にこだわらないが仕事がない	36	-8	27	-5	9	-3
その他	48	-4	30	-2	18	-1
〔非労働力人口〕						
就業希望者	449	-1	126	5	323	-6
うち 適当な仕事がありそうにない	157	-1	47	1	110	-2
うち 仕事があればすぐつける	65	-1	24	1	41	-2
うち 過去1年間に求職活動あり	43	-1	16	2	27	-2
就業内定者	83	0	42	-1	41	1
就業非希望者	3746	35	1292	19	2455	17

注) 1. 自営業主には「内職者」を含む。

2. 非正規の職員・従業員の内訳は、勤め先での呼称によるものである。

第1表 雇用形態別雇用者数

雇用形態		実数(万人)										割合(%・ポイント)		
		雇用者	うち 役員を 除く 雇用者	正規の 職員・ 従業員	非正規の 職員・ 従業員	パート・ アルバイト	パート	アルバイト	労働者派遣 事業所の 派遣社員	契約社員 ・嘱託	その他	正規の 職員・ 従業員	非正規の 職員・ 従業員	
実 数	男女 計	平成19年平均	5561	5174	3441	1732	1164	822	342	133	298	137	66.5	33.5
		20	5539	5159	3399	1760	1152	821	331	140	320	148	65.9	34.1
		21	5478	5102	3380	1721	1153	814	339	108	321	139	66.3	33.7
		22	5479	5111	3355	1756	1192	848	345	96	330	137	65.6	34.4
		22	[5248]	[4895]	[3210]	[1685]	[1148]	[814]	[334]	[92]	[313]	[131]	[65.6]	[34.4]
		23	[5268]	[4918]	[3185]	[1733]	[1181]	[835]	[346]	[92]	[340]	[120]	[64.8]	[35.2]
	男	平成19年平均	3232	2941	2402	538	255	83	172	53	161	69	81.7	18.3
		20	3208	2917	2358	559	248	82	166	55	179	77	80.8	19.2
		21	3146	2860	2334	526	250	84	166	37	173	67	81.6	18.4
		22	3128	2848	2309	538	259	87	172	35	180	65	81.1	18.9
		22	[2997]	[2728]	[2213]	[514]	[250]	[83]	[166]	[33]	[170]	[61]	[81.2]	[18.8]
		23	[3009]	[2745]	[2200]	[545]	[266]	[90]	[176]	[36]	[186]	[57]	[80.1]	[19.9]
	女	平成19年平均	2328	2234	1039	1194	909	739	170	80	137	68	46.5	53.5
		20	2331	2242	1040	1202	904	739	165	85	142	71	46.4	53.6
		21	2332	2242	1046	1195	903	730	173	72	148	73	46.7	53.3
		22	2351	2263	1046	1217	933	760	173	61	151	73	46.2	53.8
		22	[2251]	[2167]	[997]	[1170]	[898]	[731]	[168]	[59]	[143]	[70]	[46.0]	[54.0]
		23	[2259]	[2173]	[985]	[1188]	[916]	[745]	[170]	[56]	[154]	[63]	[45.3]	[54.7]
対 前 年 増 減	男女 計	平成19年平均	80	86	30	55	39	30	9	5	15	-4	-0.5	0.5
		20	-22	-15	-42	28	-12	-1	-11	7	22	11	-0.6	0.6
		21	-61	-57	-19	-39	1	-7	8	-32	1	-9	0.4	-0.4
		22	1	9	-25	35	39	34	6	-12	9	-2	-0.7	0.7
		22	[4]	[14]	[-20]	[35]	[40]	[34]	[6]	[-13]	[8]	[-2]	[-0.6]	[0.6]
		23	[20]	[23]	[-25]	[48]	[33]	[21]	[12]	[0]	[27]	[-11]	[-0.8]	[0.8]
	男	平成19年平均	41	47	27	21	8	4	4	4	11	-2	-0.4	0.4
		20	-24	-24	-44	21	-7	-1	-6	2	18	8	-0.9	0.9
		21	-62	-57	-24	-33	2	2	0	-18	-6	-10	0.8	-0.8
		22	-18	-12	-25	12	9	3	6	-2	7	-2	-0.5	0.5
		22	[-16]	[-9]	[-20]	[10]	[10]	[3]	[6]	[-2]	[5]	[-2]	[-0.4]	[0.4]
		23	[12]	[17]	[-13]	[31]	[16]	[7]	[10]	[3]	[16]	[-4]	[-1.1]	[1.1]
女	平成19年平均	38	40	3	35	31	26	5	2	4	-2	-0.7	0.7	
	20	3	8	1	8	-5	0	-5	5	5	3	-0.1	0.1	
	21	1	0	6	-7	-1	-9	8	-13	6	2	0.3	-0.3	
	22	19	21	0	22	30	30	0	-11	3	0	-0.5	0.5	
	22	[20]	[23]	[0]	[23]	[31]	[31]	[0]	[-11]	[3]	[0]	[-0.5]	[0.5]	
	23	[8]	[6]	[-12]	[18]	[18]	[14]	[2]	[-3]	[11]	[-7]	[-0.7]	[0.7]	

注) 1. [ ]内の実数及び割合は、岩手県、宮城県及び福島県を除く全国の結果。[ ]内の対前年増減及びポイント差についても、当該3県を除く全国の結果との比較となっている。  
 2. 割合は、「正規の職員・従業員」と「非正規の職員・従業員」の合計に占める割合を示す。

第2表 雇用形態，年齢階級別

男女，雇用形態		年齢階級		総数	15～24歳	うち 在学中を 除く	25～34歳	35～44歳	45～54歳	55～64歳	65歳以上
		平成20年平均									
男女計	役員を除く雇用者	平成20年平均		5159	535	417	1231	1246	1052	872	223
		21		5102	504	390	1190	1262	1055	858	234
		22		5111	488	372	1163	1282	1068	875	235
		22		[4895]	[467]	[353]	[1112]	[1230]	[1019]	[838]	[229]
		23		[4918]	[458]	[350]	[1096]	[1262]	[1022]	[847]	[234]
	正規の職員・従業員	平成20年平均		3399	286	282	916	898	731	498	70
		21		3380	277	273	884	920	732	490	77
		22		3355	262	259	862	930	740	488	73
		22		[3210]	[249]	[246]	[826]	[892]	[706]	[467]	[71]
		23		[3185]	[239]	[237]	[808]	[908]	[706]	[453]	[71]
	非正規の職員・従業員	平成20年平均		1760	248	133	315	347	321	375	153
		21		1721	227	117	305	341	323	367	157
		22		1756	226	113	301	351	328	387	162
		22		[1685]	[218]	[107]	[287]	[338]	[313]	[372]	[158]
		23		[1733]	[219]	[113]	[287]	[354]	[316]	[394]	[163]
	非正規の職員・従業員の割合(%)	平成20年平均		34.1	46.4	32.0	25.6	27.9	30.5	43.0	68.6
21			33.7	45.0	30.0	25.7	27.0	30.6	42.8	67.1	
22			34.4	46.3	30.4	25.9	27.4	30.7	44.2	68.9	
22			[34.4]	[46.7]	[30.3]	[25.8]	[27.5]	[30.7]	[44.3]	[69.0]	
23			[35.2]	[47.8]	[32.3]	[26.2]	[28.1]	[30.9]	[46.5]	[69.7]	
実数 (万人)	役員を除く雇用者	平成20年平均		2917	268	205	711	724	574	504	137
		21		2860	248	192	678	730	574	491	140
		22		2848	240	180	658	740	581	494	136
		22		[2728]	[229]	[170]	[630]	[710]	[554]	[472]	[132]
		23		[2745]	[225]	[168]	[625]	[728]	[555]	[476]	[136]
	正規の職員・従業員	平成20年平均		2358	149	147	610	663	528	364	44
		21		2334	146	144	584	675	528	353	48
		22		2309	136	134	566	680	534	351	43
		22		[2213]	[130]	[128]	[543]	[653]	[511]	[335]	[41]
		23		[2200]	[123]	[122]	[530]	[667]	[510]	[328]	[43]
	非正規の職員・従業員	平成20年平均		559	119	59	101	59	46	139	93
		21		526	102	48	94	55	46	137	92
		22		538	103	45	92	60	47	143	94
		22		[514]	[99]	[42]	[87]	[57]	[44]	[137]	[91]
		23		[545]	[103]	[47]	[95]	[61]	[45]	[148]	[94]
	非正規の職員・従業員の割合(%)	平成20年平均		19.2	44.4	28.6	14.2	8.2	8.0	27.6	67.9
21			18.4	41.1	25.0	13.9	7.5	8.0	28.0	65.7	
22			18.9	43.1	25.1	14.0	8.1	8.1	28.9	68.6	
22			[18.8]	[43.2]	[24.7]	[13.8]	[8.0]	[7.9]	[29.0]	[68.9]	
23			[19.9]	[45.6]	[27.8]	[15.2]	[8.4]	[8.1]	[31.1]	[68.6]	
女	役員を除く雇用者	平成20年平均		2242	267	212	520	522	477	369	87
		21		2242	256	198	512	531	481	367	94
		22		2263	249	193	505	542	487	382	99
		22		[2167]	[238]	[183]	[482]	[519]	[464]	[366]	[97]
		23		[2173]	[233]	[182]	[471]	[534]	[467]	[371]	[98]
	正規の職員・従業員	平成20年平均		1040	138	137	306	235	203	133	26
		21		1046	131	128	300	245	204	137	29
		22		1046	125	124	296	251	206	137	30
		22		[997]	[119]	[118]	[283]	[239]	[195]	[131]	[29]
		23		[985]	[116]	[115]	[278]	[241]	[196]	[125]	[28]
	非正規の職員・従業員	平成20年平均		1202	129	75	214	287	275	236	61
		21		1195	125	69	212	286	277	230	65
		22		1217	123	68	209	291	281	244	69
		22		[1170]	[119]	[65]	[199]	[280]	[269]	[235]	[68]
		23		[1188]	[116]	[66]	[193]	[293]	[271]	[246]	[69]
	非正規の職員・従業員の割合(%)	平成20年平均		53.6	48.3	35.4	41.2	55.0	57.5	64.0	70.1
21			53.3	48.8	35.0	41.4	53.9	57.6	62.7	69.1	
22			53.8	49.6	35.4	41.4	53.7	57.7	64.0	69.7	
22			[54.0]	[50.0]	[35.5]	[41.3]	[53.9]	[58.0]	[64.2]	[70.1]	
23			[54.7]	[50.0]	[36.5]	[41.0]	[54.9]	[58.0]	[66.3]	[71.1]	

注) 1. [ ]内の実数及び割合は，岩手県，宮城県及び福島県を除く全国の結果。[ ]内の対前年増減及びポイント差についても，当該3県を除く全国の結果との比較となっている。

2. 割合は，年齢階級別にみた「正規の職員・従業員」と「非正規の職員・従業員」の合計に占める割合を示す。



# 役員を除く雇用者数

男女, 雇用形態		年齢階級		総数	年齢階級						
		15～24歳	うち 在学中を 除く		25～34歳	35～44歳	45～54歳	55～64歳	65歳以上		
男女計	役員を除く雇用者	平成20年平均		-15	-9	-3	-34	24	-16	6	14
		21		-57	-31	-27	-41	16	3	-14	11
		22		9	-16	-18	-27	20	13	17	1
		22		[14]	[-15]	[-18]	[-28]	[19]	[16]	[20]	[2]
		23		[23]	[-9]	[-3]	[-16]	[32]	[3]	[9]	[5]
	正規の職員・従業員	平成20年平均		-42	-6	-7	-24	8	-9	-14	2
		21		-19	-9	-9	-32	22	1	-8	7
		22		-25	-15	-14	-22	10	8	-2	-4
		22		[-20]	[-15]	[-14]	[-22]	[9]	[12]	[0]	[-3]
		23		[-25]	[-10]	[-9]	[-18]	[16]	[0]	[-14]	[0]
	非正規の職員・従業員	平成20年平均		28	-5	2	-11	15	-6	21	13
		21		-39	-21	-16	-10	-6	2	-8	4
		22		35	-1	-4	-4	10	5	20	5
		22		[35]	[-1]	[-5]	[-4]	[10]	[4]	[21]	[5]
		23		[48]	[1]	[6]	[0]	[16]	[3]	[22]	[5]
	非正規の職員・従業員の割合 (ポイント)	平成20年平均		0.6	0.0	0.8	-0.2	0.7	-0.1	2.1	1.3
21			-0.4	-1.4	-2.0	0.1	-0.9	0.1	-0.2	-1.5	
22			0.7	1.3	0.4	0.2	0.4	0.1	1.4	1.8	
22			[0.6]	[1.4]	[0.2]	[0.3]	[0.4]	[-0.1]	[1.4]	[1.6]	
23			[0.8]	[1.1]	[2.0]	[0.4]	[0.6]	[0.2]	[2.2]	[0.7]	
対前年増減 (万人)	役員を除く雇用者	平成20年平均		-24	-6	-5	-23	12	-11	-3	9
		21		-57	-20	-13	-33	6	0	-13	3
		22		-12	-8	-12	-20	10	7	3	-4
		22		[-9]	[-8]	[-13]	[-20]	[9]	[8]	[5]	[-3]
		23		[17]	[-4]	[-2]	[-5]	[18]	[1]	[4]	[4]
	正規の職員・従業員	平成20年平均		-44	-7	-7	-23	5	-11	-11	3
		21		-24	-3	-3	-26	12	0	-11	4
		22		-25	-10	-10	-18	5	6	-2	-5
		22		[-20]	[-9]	[-9]	[-17]	[4]	[8]	[-1]	[-5]
		23		[-13]	[-7]	[-6]	[-13]	[14]	[-1]	[-7]	[2]
	非正規の職員・従業員	平成20年平均		21	0	3	0	5	-1	7	7
		21		-33	-17	-11	-7	-4	0	-2	-1
		22		12	1	-3	-2	5	1	6	2
		22		[10]	[1]	[-3]	[-2]	[4]	[1]	[6]	[2]
		23		[31]	[4]	[5]	[8]	[4]	[1]	[11]	[3]
	非正規の職員・従業員の割合 (ポイント)	平成20年平均		0.9	1.1	1.9	0.4	0.6	0.0	1.6	0.2
21			-0.8	-3.3	-3.6	-0.3	-0.7	0.0	0.4	-2.2	
22			0.5	2.0	0.1	0.1	0.6	0.1	0.9	2.9	
22			[0.4]	[1.8]	[0.0]	[0.1]	[0.5]	[0.0]	[0.9]	[3.0]	
23			[1.1]	[2.4]	[3.1]	[1.4]	[0.4]	[0.2]	[2.1]	[-0.3]	
女	役員を除く雇用者	平成20年平均		8	-3	2	-11	11	-5	9	6
		21		0	-11	-14	-8	9	4	-2	7
		22		21	-7	-5	-7	11	6	15	5
		22		[23]	[-7]	[-5]	[-8]	[10]	[7]	[15]	[5]
		23		[6]	[-5]	[-1]	[-11]	[15]	[3]	[5]	[1]
	正規の職員・従業員	平成20年平均		1	2	2	0	3	2	-4	-1
		21		6	-7	-9	-6	10	1	4	3
		22		0	-6	-4	-4	6	2	0	1
		22		[0]	[-6]	[-4]	[-5]	[5]	[4]	[0]	[1]
		23		[-12]	[-3]	[-3]	[-5]	[2]	[1]	[-6]	[-1]
	非正規の職員・従業員	平成20年平均		8	-5	0	-11	8	-5	14	7
		21		-7	-4	-6	-2	-1	2	-6	4
		22		22	-2	-1	-3	5	4	14	4
		22		[23]	[-1]	[0]	[-3]	[5]	[4]	[15]	[4]
		23		[18]	[-3]	[1]	[-6]	[13]	[2]	[11]	[1]
	非正規の職員・従業員の割合 (ポイント)	平成20年平均		0.1	-1.3	-0.3	-1.2	0.4	-0.7	2.2	3.4
21			-0.3	0.5	-0.4	0.2	-1.1	0.1	-1.3	-1.0	
22			0.5	0.8	0.4	0.0	-0.2	0.1	1.3	0.6	
22			[0.5]	[1.0]	[0.7]	[0.1]	[-0.1]	[-0.1]	[1.5]	[0.5]	
23			[0.7]	[0.0]	[1.0]	[-0.3]	[1.0]	[0.0]	[2.1]	[1.0]	

第3表 主な産業、雇用形態別

雇用形態		実数(万人)										割合(%)			
		雇用者	うち 役員を 除く 雇用者	正規の 職員・ 従業員	非正規の 職員・ 従業員	パート・ アルバイト	パート	アルバイト	労働者派遣 事業所の 派遣社員	契約社員 ・嘱託	その他	正規の 職員・ 従業員	非正規の 職員・ 従業員		
実 数	非 農 林 業	男女計	平成21年平均	5418	5047	3350	1696	1138	803	335	108	319	131	66.4	33.6
			22	5416	5053	3323	1730	1177	837	340	96	328	129	65.8	34.2
			23	[5188]	[4839]	[3179]	[1660]	[1134]	[804]	[329]	[92]	[311]	[123]	[65.7]	[34.3]
			23	[5213]	[4867]	[3156]	[1711]	[1167]	[825]	[342]	[92]	[337]	[114]	[64.8]	[35.2]
		男	平成21年平均	3116	2834	2316	518	246	82	163	37	172	63	81.7	18.3
			22	3096	2820	2291	529	255	86	169	35	178	61	81.2	18.8
			23	[2967]	[2701]	[2195]	[506]	[245]	[82]	[163]	[33]	[169]	[58]	[81.3]	[18.7]
			23	[2980]	[2719]	[2183]	[536]	[261]	[88]	[173]	[36]	[185]	[55]	[80.3]	[19.7]
		女	平成21年平均	2303	2213	1034	1179	892	720	172	72	147	67	46.7	53.3
			22	2320	2233	1032	1201	922	752	171	61	150	67	46.2	53.8
			23	[2221]	[2138]	[984]	[1155]	[888]	[723]	[166]	[59]	[142]	[65]	[46.0]	[54.0]
			23	[2233]	[2148]	[974]	[1174]	[906]	[737]	[169]	[56]	[153]	[60]	[45.3]	[54.7]
	建 設 業	男女計	平成21年平均	427	357	295	61	26	13	13	-	18	17	82.9	17.1
			22	408	341	284	57	28	14	14	-	14	16	83.3	16.7
			23	[387]	[324]	[269]	[54]	[26]	[14]	[13]	[-]	[13]	[15]	[83.3]	[16.7]
			23	[384]	[319]	[263]	[55]	[26]	[12]	[14]	[-]	[16]	[13]	[82.7]	[17.3]
		男	平成21年平均	361	305	260	46	15	3	12	-	16	15	85.0	15.0
			22	347	293	251	42	16	4	13	-	13	13	85.7	14.3
			23	[329]	[278]	[238]	[39]	[15]	[3]	[12]	[-]	[12]	[12]	[85.9]	[14.1]
			23	[325]	[273]	[232]	[42]	[16]	[3]	[13]	[-]	[14]	[11]	[84.7]	[15.3]
		女	平成21年平均	66	51	36	16	11	9	2	-	2	2	69.2	30.8
			22	61	48	33	15	11	10	1	-	1	3	68.8	31.3
			23	[58]	[46]	[31]	[15]	[11]	[10]	[1]	[-]	[1]	[2]	[67.4]	[32.6]
			23	[59]	[45]	[32]	[14]	[10]	[8]	[1]	[-]	[2]	[2]	[69.6]	[30.4]
製 造 業	男女計	平成21年平均	1015	949	752	197	140	120	20	-	45	11	79.2	20.8	
		22	1004	939	742	197	138	119	18	-	46	13	79.0	21.0	
		23	[960]	[896]	[709]	[187]	[131]	[113]	[18]	[-]	[44]	[12]	[79.1]	[20.9]	
		23	[961]	[900]	[703]	[197]	[137]	[117]	[20]	[-]	[50]	[10]	[78.1]	[21.9]	
	男	平成21年平均	718	665	600	66	27	16	11	-	33	6	90.1	9.9	
		22	714	662	597	65	27	16	11	-	33	6	90.2	9.8	
		23	[688]	[637]	[575]	[62]	[25]	[15]	[10]	[-]	[31]	[5]	[90.3]	[9.7]	
		23	[681]	[633]	[566]	[68]	[29]	[17]	[12]	[-]	[34]	[5]	[89.3]	[10.7]	
	女	平成21年平均	297	283	152	131	113	105	8	-	12	6	53.7	46.3	
		22	289	277	145	132	111	104	8	-	14	7	52.3	47.7	
		23	[272]	[260]	[134]	[125]	[106]	[98]	[7]	[-]	[13]	[7]	[51.7]	[48.3]	
		23	[280]	[266]	[137]	[129]	[108]	[100]	[8]	[-]	[16]	[5]	[51.5]	[48.5]	
卸 売 業 ・ 小 売 業	男女計	平成21年平均	943	855	482	373	322	221	102	-	40	11	56.4	43.6	
		22	943	854	470	384	334	230	104	-	40	10	55.0	45.0	
		23	[903]	[818]	[450]	[368]	[322]	[220]	[102]	[-]	[37]	[10]	[55.0]	[45.0]	
		23	[909]	[824]	[445]	[379]	[327]	[224]	[102]	[-]	[42]	[11]	[54.0]	[46.0]	
	男	平成21年平均	462	398	316	81	60	15	45	-	18	3	79.6	20.4	
		22	464	399	313	86	65	17	47	-	18	3	78.4	21.6	
		23	[444]	[382]	[299]	[83]	[62]	[16]	[46]	[-]	[17]	[3]	[78.3]	[21.7]	
		23	[451]	[390]	[302]	[88]	[65]	[18]	[48]	[-]	[19]	[3]	[77.4]	[22.6]	
	女	平成21年平均	481	457	165	292	262	206	56	-	22	8	36.1	63.9	
		22	479	455	158	297	270	213	57	-	21	7	34.7	65.3	
		23	[459]	[436]	[151]	[285]	[259]	[203]	[56]	[-]	[20]	[6]	[34.6]	[65.4]	
		23	[457]	[434]	[143]	[291]	[262]	[207]	[55]	[-]	[22]	[7]	[32.9]	[67.1]	

注) 1. [ ]内の実数及び割合は、岩手県、宮城県及び福島県を除く全国の結果。[ ]内の対前年増減及びポイント差についても、当該3県を除く全国の結果との比較となっている。  
 2. 割合は、産業別にみた「正規の職員・従業員」と「非正規の職員・従業員」の合計に占める割合を示す。  
 3. 労働者派遣事業所の派遣社員については、派遣元事業所の産業について分類しており、派遣先の産業にかかわらず派遣元産業である「サービス業（他に分類されないもの）」に分類している。なお、派遣先の産業については調査していない。

非農林業雇用者数

雇用形態		実数(万人)										割合(ポイント)				
		雇用者	うち役員を除く雇用者	正規の職員・従業員	非正規の職員・従業員	パート・アルバイト	パート	アルバイト	労働者派遣事業所の派遣社員	契約社員・嘱託	その他	正規の職員・従業員	非正規の職員・従業員			
対前年増減	非農林業	男女計	平成21年平均	-69	-65	-22	-43	-1	-8	7	-32	1	-11	0.4	-0.4	
			22	-2	6	-27	34	39	34	5	-12	9	-2	-0.6	0.6	
			23	[1]	[10]	[-23]	[34]	[41]	[35]	[5]	[-13]	[7]	[-1]	[-0.6]	[0.6]	
		男	平成21年平均	-65	-59	-25	-33	1	2	-2	-18	-5	-11	0.8	-0.8	
			22	-20	-14	-25	11	9	4	6	-2	6	-2	-0.5	0.5	
			23	[-17]	[-11]	[-21]	[10]	[9]	[4]	[5]	[-2]	[5]	[-2]	[-0.4]	[0.4]	
		女	平成21年平均	-3	-6	3	-9	-2	-11	9	-13	6	-1	0.2	-0.2	
			22	17	20	-2	22	30	32	-1	-11	3	0	-0.5	0.5	
			23	[18]	[21]	[-2]	[25]	[31]	[32]	[0]	[-11]	[3]	[1]	[-0.6]	[0.6]	
		建設業	男女計	平成21年平均	-10	-7	-3	-4	-4	-3	-1	-	1	-1	0.8	-0.8
				22	-19	-16	-11	-4	2	1	1	-	-4	-1	0.4	-0.4
				23	[-18]	[-14]	[-10]	[-4]	[1]	[2]	[0]	[-]	[-4]	[-1]	[0.5]	[-0.5]
	男		平成21年平均	-10	-8	-4	-3	-3	-2	-1	-	1	-1	0.7	-0.7	
			22	-14	-12	-9	-4	1	1	1	-	-3	-2	0.7	-0.7	
			23	[-14]	[-11]	[-8]	[-4]	[1]	[0]	[1]	[-]	[-3]	[-2]	[0.8]	[-0.8]	
	女		平成21年平均	0	0	2	-1	-2	-2	0	-	0	0	2.5	-2.5	
			22	-5	-3	-3	-1	0	1	-1	-	-1	1	-0.4	0.5	
			23	[-4]	[-3]	[-3]	[0]	[0]	[1]	[-1]	[-]	[-1]	[0]	[-2.0]	[2.0]	
	製造業		男女計	平成21年平均	-60	-55	-29	-26	-10	-10	0	-	-7	-10	1.4	-1.4
				22	-11	-10	-10	0	-2	-1	-2	-	1	2	-0.2	0.2
				23	[-13]	[-12]	[-12]	[0]	[-3]	[-1]	[-1]	[-]	[1]	[1]	[-0.3]	[0.3]
		男	平成21年平均	-37	-34	-15	-17	-2	-2	0	-	-5	-10	2.0	-2.0	
			22	-4	-3	-3	-1	0	0	0	-	0	0	0.1	-0.1	
			23	[-4]	[-3]	[-2]	[-1]	[-1]	[0]	[-1]	[-]	[-1]	[0]	[0.1]	[-0.1]	
女		平成21年平均	-23	-22	-13	-8	-8	-7	-1	-	-1	1	-0.6	0.6		
		22	-8	-6	-7	1	-2	-1	0	-	2	1	-1.4	1.4		
		23	[-9]	[-8]	[-9]	[1]	[-2]	[-2]	[-1]	[-]	[2]	[1]	[-1.9]	[1.9]		
卸売業・小売業		男女計	平成21年平均	-5	-1	0	-2	-3	-2	1	-	2	-1	0.2	-0.2	
			22	0	-1	-12	11	12	9	2	-	0	-1	-1.4	1.4	
			23	[2]	[2]	[-9]	[11]	[14]	[10]	[5]	[-]	[-1]	[-1]	[-1.3]	[1.2]	
	男	平成21年平均	-10	-7	-8	0	0	1	-1	-	0	0	-0.4	0.4		
		22	2	1	-3	5	5	2	2	-	0	0	-1.2	1.2		
		23	[2]	[2]	[-2]	[5]	[4]	[2]	[3]	[-]	[0]	[0]	[-1.1]	[1.1]		
	女	平成21年平均	5	6	7	-1	-2	-3	1	-	2	-1	1.1	-1.1		
		22	-2	-2	-7	5	8	7	1	-	-1	-1	-1.4	1.4		
		23	[0]	[0]	[-6]	[6]	[9]	[7]	[2]	[-]	[-1]	[-2]	[-1.4]	[1.4]		

第3表 主な産業、雇用形態別

		雇用形態	実数(万人)									割合(%)				
			雇用者	うち役員を除く雇用者	正規の職員・従業員	非正規の職員・従業員	パート・アルバイト	パート	アルバイト	労働者派遣事業所の派遣社員	契約社員・嘱託	その他	正規の職員・従業員	非正規の職員・従業員		
実数	男女、産業	宿泊業、飲食サービス業	男女計	平成21年平均	306	291	94	197	180	98	82	-	12	5	32.3	67.7
			22	319	304	93	211	193	107	86	-	11	6	30.6	69.4	
			22	[308]	[293]	[90]	[204]	[187]	[103]	[84]	[-]	[11]	[6]	[30.6]	[69.4]	
			23	[305]	[291]	[89]	[203]	[186]	[101]	[84]	[-]	[13]	[4]	[30.5]	[69.5]	
		男	平成21年平均	114	104	58	47	39	6	34	-	5	2	55.2	44.8	
		22	116	106	55	51	44	7	37	-	5	1	51.9	48.1		
		22	[112]	[102]	[53]	[49]	[43]	[7]	[36]	[-]	[5]	[1]	[52.0]	[48.0]		
		23	[114]	[105]	[54]	[51]	[43]	[6]	[37]	[-]	[6]	[1]	[51.4]	[48.6]		
		女	平成21年平均	191	187	36	151	140	92	48	-	7	4	19.3	80.7	
		22	203	198	38	160	149	100	49	-	6	5	19.2	80.8		
		22	[196]	[191]	[36]	[155]	[144]	[97]	[48]	[-]	[6]	[4]	[18.8]	[81.2]		
		23	[191]	[186]	[34]	[152]	[143]	[95]	[48]	[-]	[7]	[3]	[18.3]	[81.7]		
	非農林業(続き)	医療、福祉	男女計	平成21年平均	591	578	376	202	145	132	13	-	41	17	65.1	34.9
			22	626	612	394	218	159	146	13	-	42	17	64.4	35.6	
			22	[601]	[587]	[377]	[210]	[155]	[141]	[13]	[-]	[39]	[16]	[64.2]	[35.8]	
			23	[617]	[604]	[389]	[215]	[160]	[146]	[14]	[-]	[41]	[15]	[64.4]	[35.6]	
		男	平成21年平均	131	123	98	25	13	8	5	-	8	4	79.7	20.3	
		22	136	127	104	23	11	8	3	-	9	3	81.9	18.1		
		22	[130]	[122]	[99]	[22]	[11]	[8]	[3]	[-]	[8]	[3]	[81.8]	[18.2]		
		23	[139]	[131]	[107]	[24]	[11]	[7]	[4]	[-]	[9]	[4]	[81.7]	[18.3]		
		女	平成21年平均	460	455	278	177	132	124	8	-	32	13	61.1	38.9	
		22	491	485	290	195	148	138	10	-	33	13	59.8	40.2		
		22	[471]	[466]	[278]	[188]	[144]	[134]	[10]	[-]	[31]	[13]	[59.7]	[40.3]		
		23	[478]	[473]	[281]	[192]	[149]	[139]	[10]	[-]	[31]	[12]	[59.4]	[40.6]		
サービス業(他に分類されないもの)	男女計	平成21年平均	456	429	184	245	87	66	21	108	39	11	42.9	57.1		
		22	444	422	180	242	88	65	23	96	45	14	42.7	57.3		
		22	[425]	[404]	[172]	[231]	[84]	[62]	[22]	[92]	[42]	[13]	[42.7]	[57.3]		
		23	[430]	[403]	[170]	[233]	[89]	[66]	[23]	[92]	[42]	[10]	[42.2]	[57.8]		
	男	平成21年平均	254	233	141	92	26	12	14	37	23	6	60.5	39.5		
	22	253	235	138	97	26	11	15	35	29	8	58.7	41.3			
	22	[242]	[225]	[132]	[93]	[25]	[11]	[15]	[33]	[27]	[7]	[58.7]	[41.3]			
	23	[246]	[225]	[128]	[97]	[28]	[13]	[15]	[36]	[28]	[6]	[56.9]	[43.1]			
女	平成21年平均	202	196	43	153	60	53	7	72	16	5	21.9	78.1			
22	191	187	42	145	62	54	8	61	16	6	22.5	77.5				
22	[183]	[179]	[40]	[139]	[59]	[51]	[8]	[59]	[15]	[6]	[22.3]	[77.7]				
23	[183]	[178]	[42]	[136]	[61]	[53]	[8]	[56]	[14]	[5]	[23.6]	[76.4]				

注) 1. [ ]内の実数及び割合は、岩手県、宮城県及び福島県を除く全国の結果。[ ]内の対前年増減及びポイント差についても、当該3県を除く全国の結果との比較となっている。  
 2. 割合は、産業別にみた「正規の職員・従業員」と「非正規の職員・従業員」の合計に占める割合を示す。  
 3. 労働者派遣事業所の派遣社員については、派遣元事業所の産業について分類しており、派遣先の産業にかかわらず派遣元産業である「サービス業(他に分類されないもの)」に分類している。なお、派遣先の産業については調査していない。

非農林業雇用者数（続き）

雇用形態		実数(万人)										割合 (ポイント)				
		雇用者	うち 役員を 除く 雇用者	正規の 職員・ 従業員	非正規の 職員・ 従業員	パート・ アルバイト	パート	アルバイト	労働者派遣 事業所の 派遣社員	契約社員 ・嘱託	その他	正規の 職員・ 従業員	非正規の 職員・ 従業員			
対 前 年 増 減	男女、産業	宿泊業、 飲食サービス業	男女計	平成21年平均	3	2	1	2	2	-2	3	-	0	0	0.0	0.0
			22	13	13	-1	14	13	9	4	-	-1	1	-1.7	1.7	
			22	[13]	[12]	[0]	[14]	[14]	[10]	[4]	[-]	[-1]	[1]	[-1.5]	[1.5]	
			23	[-3]	[-2]	[-1]	[-1]	[-1]	[-2]	[0]	[-]	[2]	[-2]	[-0.1]	[0.1]	
			男	平成21年平均	2	1	3	0	-2	0	-1	-	0	1	1.3	-1.3
			22	2	2	-3	4	5	1	3	-	0	-1	-3.3	3.3	
		22	[1]	[1]	[-3]	[4]	[5]	[1]	[3]	[-]	[0]	[-1]	[-3.4]	[3.4]		
		23	[2]	[3]	[1]	[2]	[0]	[-1]	[1]	[-]	[1]	[0]	[-0.6]	[0.6]		
		女	平成21年平均	0	1	-2	2	2	-2	4	-	0	0	-1.0	1.0	
		22	12	11	2	9	9	8	1	-	-1	1	-0.1	0.1		
		22	[12]	[12]	[1]	[10]	[9]	[9]	[1]	[-]	[-1]	[1]	[-0.6]	[0.6]		
		23	[-5]	[-5]	[-2]	[-3]	[-1]	[-2]	[0]	[-]	[1]	[-1]	[-0.5]	[0.5]		
	非農林業（続き）	医療、福祉	男女計	平成21年平均	21	22	11	11	4	2	2	-	7	1	-0.5	0.5
			22	35	34	18	16	14	14	0	-	1	0	-0.7	0.7	
			22	[36]	[34]	[18]	[16]	[14]	[13]	[1]	[-]	[1]	[1]	[-0.7]	[0.7]	
			23	[16]	[17]	[12]	[5]	[5]	[5]	[1]	[-]	[2]	[-1]	[0.2]	[-0.2]	
			男	平成21年平均	9	10	4	6	5	2	3	-	1	0	-3.5	3.5
			22	5	4	6	-2	-2	0	-2	-	1	-1	2.2	-2.2	
		22	[5]	[4]	[5]	[-2]	[-1]	[0]	[-1]	[-]	[0]	[-1]	[2.1]	[-2.1]		
		23	[9]	[9]	[8]	[2]	[0]	[-1]	[1]	[-]	[1]	[1]	[-0.1]	[0.1]		
		女	平成21年平均	12	12	7	6	0	0	0	-	5	1	-0.2	0.2	
		22	31	30	12	18	16	14	2	-	1	0	-1.3	1.3		
		22	[31]	[31]	[13]	[18]	[16]	[14]	[2]	[-]	[1]	[1]	[-1.2]	[1.2]		
		23	[7]	[7]	[3]	[4]	[5]	[5]	[0]	[-]	[0]	[-1]	[-0.3]	[0.3]		
サービス業（他に分類されないもの）	男女計	平成21年平均	-33	-37	2	-38	-3	0	-3	-32	-1	-2	3.8	-3.8		
	22	-12	-7	-4	-3	1	-1	2	-12	6	3	-0.2	0.2			
	22	[-13]	[-9]	[-4]	[-6]	[0]	[-2]	[2]	[-13]	[5]	[2]	[0.1]	[-0.1]			
	23	[5]	[-1]	[-2]	[2]	[5]	[4]	[1]	[0]	[0]	[-3]	[-0.5]	[0.5]			
	男	平成21年平均	-19	-20	3	-23	-2	-1	-1	-18	-2	-1	6.0	-6.0		
	22	-1	2	-3	5	0	-1	1	-2	6	2	-1.8	1.8			
22	[-2]	[1]	[-3]	[5]	[0]	[-1]	[2]	[-2]	[5]	[1]	[-1.8]	[1.8]				
23	[4]	[0]	[-4]	[4]	[3]	[2]	[0]	[3]	[1]	[-1]	[-1.8]	[1.8]				
女	平成21年平均	-15	-17	-1	-16	-2	-1	-1	-13	0	-1	1.2	-1.2			
22	-11	-9	-1	-8	2	1	1	-11	0	1	0.6	-0.6				
22	[-11]	[-10]	[-1]	[-9]	[1]	[-1]	[1]	[-11]	[0]	[1]	[0.6]	[-0.6]				
23	[0]	[-1]	[2]	[-3]	[2]	[2]	[0]	[-3]	[-1]	[-1]	[1.3]	[-1.3]				

第4表 仕事からの収入(年間)

雇用形態		実数(万人)										割合(%)				
		雇用者	うち 役員を 除く 雇用者	正規の 職員・ 従業員	非正規の 職員・ 従業員	パート・ アルバイト	パート	アルバイト	労働者派遣 事業所の 派遣社員	契約社員 ・嘱託	その他	役員を 除く 雇用者	正規の 職員・ 従業員	非正規の 職員・ 従業員		
実数	男女計	総数	5539	5159	3399	1760	1152	821	331	140	320	148	-	-	-	
		100万円未満	825	806	92	714	608	410	198	22	35	49	16.0	2.8	41.5	
		100～199万円	951	919	328	591	410	324	86	47	100	34	18.3	9.9	34.4	
		200～299万円	911	871	629	242	81	52	29	46	91	24	17.3	19.0	14.1	
		300～399万円	800	753	660	94	18	11	7	17	46	13	15.0	19.9	5.5	
		400～499万円	588	542	504	37	5	3	2	4	21	7	10.8	15.2	2.2	
		500～699万円	681	618	592	27	2	1	1	2	15	8	12.3	17.9	1.6	
		700～999万円	458	401	390	12	1	0	0	0	5	6	8.0	11.8	0.7	
		1000～1499万円	143	106	103	3	0	0	0	0	2	1	2.1	3.1	0.2	
		1500万円以上	44	18	17	0	0	-	0	-	0	0	0.4	0.5	-	
	平成20年平均	男	総数	3208	2917	2358	559	248	82	166	55	179	77	-	-	-
			100万円未満	180	174	31	143	107	22	86	6	12	18	6.1	1.3	26.3
			100～199万円	290	276	121	154	85	37	48	14	41	14	9.7	5.2	28.4
			200～299万円	488	465	343	121	34	14	20	20	52	15	16.3	14.9	22.3
			300～399万円	547	513	452	61	10	5	5	9	33	9	18.0	19.6	11.2
		400～499万円	463	425	396	29	3	1	2	3	18	5	14.9	17.2	5.3	
		500～699万円	575	520	498	23	1	1	1	2	13	7	18.2	21.6	4.2	
		700～999万円	409	357	347	9	0	0	0	0	4	5	12.5	15.1	1.7	
		1000～1499万円	136	103	100	3	0	0	0	-	2	1	3.6	4.3	0.6	
		1500万円以上	42	17	17	0	-	-	-	-	0	0	0.6	0.7	-	
	女	総数	2331	2242	1040	1202	904	739	165	85	142	71	-	-	-	
		100万円未満	645	631	62	570	501	388	112	16	22	31	28.9	6.1	48.6	
		100～199万円	661	644	207	437	325	288	38	33	59	20	29.5	20.5	37.2	
		200～299万円	423	406	286	121	47	38	9	26	39	9	18.6	28.3	10.3	
300～399万円		253	241	208	33	8	6	2	8	13	4	11.0	20.6	2.8		
400～499万円		125	117	109	8	2	2	0	1	3	2	5.4	10.8	0.7		
500～699万円		106	98	94	4	1	1	0	0	2	1	4.5	9.3	0.3		
700～999万円		49	44	42	1	0	0	0	-	0	1	2.0	4.2	0.1		
1000～1499万円		7	4	3	0	-	-	-	0	-	0	0.2	0.3	-		
1500万円以上		2	1	1	0	0	-	0	-	-	0	0.0	0.1	-		
平成21年平均	男女計	総数	5478	5102	3380	1721	1153	814	339	108	321	139	-	-	-	
		100万円未満	803	785	90	695	606	408	198	18	31	41	15.8	2.7	41.3	
		100～199万円	957	923	333	591	414	321	93	34	105	38	18.5	10.1	35.1	
		200～299万円	913	875	638	236	81	52	29	37	95	23	17.6	19.3	14.0	
		300～399万円	807	758	669	89	19	11	8	12	46	12	15.2	20.3	5.3	
	400～499万円	579	537	504	34	5	3	2	3	18	7	10.8	15.3	2.0		
	500～699万円	662	599	576	23	2	1	1	1	13	6	12.0	17.5	1.4		
	700～999万円	445	387	375	13	1	1	0	0	5	6	7.8	11.4	0.8		
	1000～1499万円	136	100	98	2	0	0	0	0	1	1	2.0	3.0	0.1		
	1500万円以上	42	16	15	1	0	0	0	0	1	0	0.3	0.5	0.1		
男	総数	3146	2860	2334	526	250	84	166	37	173	67	-	-	-		
	100万円未満	168	163	30	132	105	24	81	4	10	13	5.8	1.3	25.8		
	100～199万円	299	283	126	156	89	37	52	9	43	15	10.1	5.5	30.5		
	200～299万円	485	460	351	109	34	14	20	11	52	13	16.5	15.4	21.3		
	300～399万円	553	518	461	57	10	4	7	7	32	8	18.5	20.2	11.1		
	400～499万円	449	417	391	25	3	2	2	2	14	5	14.9	17.1	4.9		
	500～699万円	554	499	481	19	1	1	1	1	11	4	17.8	21.1	3.7		
	700～999万円	397	345	335	11	0	0	0	0	5	5	12.3	14.7	2.1		
	1000～1499万円	129	96	94	2	0	0	0	0	1	1	3.4	4.1	0.4		
	1500万円以上	38	15	14	1	0	0	0	0	1	0	0.5	0.6	0.2		
女	総数	2332	2242	1046	1195	903	730	173	72	148	73	-	-	-		
	100万円未満	634	622	59	563	501	384	117	13	20	28	28.5	5.8	48.2		
	100～199万円	658	641	206	434	325	284	42	24	62	23	29.3	20.3	37.1		
	200～299万円	428	414	288	127	48	38	9	25	43	10	18.9	28.4	10.9		
	300～399万円	254	240	208	31	8	7	1	6	14	3	11.0	20.5	2.7		
	400～499万円	129	121	112	8	2	2	0	1	4	2	5.5	11.0	0.7		
	500～699万円	108	100	96	4	0	0	0	-	2	2	4.6	9.5	0.3		
	700～999万円	48	42	40	2	1	1	-	0	0	1	1.9	3.9	0.2		
	1000～1499万円	7	4	4	0	0	0	-	0	0	0	0.2	0.4	-		
	1500万円以上	3	1	1	0	0	0	0	-	0	0	0.0	0.1	-		

注) 1. [ ]内の実数及び割合は、岩手県、宮城県及び福島県を除く全国の結果。[ ]内の対前年増減及びポイント差についても、当該3県を除く全国の結果との比較となっている。  
 2. 割合は、仕事からの収入(年間)階級別内訳の合計に占める割合を示す。

雇用形態別雇用者数

雇用形態		実数(万人)										割合(%)				
		雇用者	うち 役員を 除く 雇用者	正規の 職員・ 従業員	非正規の 職員・ 従業員	パート・ アルバイト	パート	アルバイト	労働者派遣 事業所の 派遣社員	契約社員 ・嘱託	その他	役員を 除く 雇用者	正規の 職員・ 従業員	非正規の 職員・ 従業員		
実 数	男女計	総数	5479	5111	3355	1756	1192	848	345	96	330	137	-	-	-	
		100万円未満	840	820	87	734	638	430	208	19	34	43	16.5	2.7	42.9	
		100～199万円	971	937	340	596	425	332	93	30	104	37	18.8	10.4	34.8	
		200～299万円	904	868	637	231	80	54	26	30	101	21	17.4	19.5	13.5	
		300～399万円	788	741	660	81	17	11	5	10	44	10	14.9	20.2	4.7	
		400～499万円	590	545	514	31	4	3	1	3	19	6	10.9	15.7	1.8	
		500～699万円	653	590	567	23	2	1	1	1	12	8	11.8	17.3	1.3	
		700～999万円	420	368	357	11	1	1	0	0	4	6	7.4	10.9	0.6	
		1000～1499万円	128	95	92	3	0	0	0	-	2	1	1.9	2.8	0.2	
		1500万円以上	41	18	17	1	0	0	-	0	0	0	0.4	0.5	0.1	
	平成 22年 平均	男	総数	3128	2848	2309	538	259	87	172	35	180	65	-	-	-
			100万円未満	184	178	29	149	117	25	92	6	13	13	6.4	1.3	28.5
			100～199万円	306	290	131	158	88	38	50	10	45	15	10.4	5.8	30.3
			200～299万円	484	461	353	108	34	14	19	9	54	11	16.6	15.6	20.7
			300～399万円	543	508	457	51	9	5	4	5	30	6	18.3	20.2	9.8
		400～499万円	456	420	396	24	2	1	1	2	15	4	15.1	17.5	4.6	
		500～699万円	544	490	471	19	1	0	1	1	11	6	17.6	20.9	3.6	
		700～999万円	374	327	319	9	0	0	0	0	4	5	11.8	14.1	1.7	
		1000～1499万円	121	90	87	3	0	0	0	-	2	1	3.2	3.9	0.6	
		1500万円以上	38	16	15	1	0	0	-	0	0	0	0.6	0.7	0.2	
	女	総数	2351	2263	1046	1217	933	760	173	61	151	73	-	-	-	
		100万円未満	656	643	58	585	520	404	116	13	21	30	29.2	5.7	49.2	
		100～199万円	664	647	209	438	337	293	44	20	59	22	29.4	20.6	36.8	
		200～299万円	419	407	284	123	46	39	7	21	47	9	18.5	28.0	10.3	
		300～399万円	245	233	203	30	7	6	1	5	14	4	10.6	20.0	2.5	
		400～499万円	134	125	118	7	1	1	0	1	4	2	5.7	11.6	0.6	
		500～699万円	109	101	97	4	1	1	0	0	1	2	4.6	9.6	0.3	
700～999万円		46	41	39	2	0	0	0	-	0	1	1.9	3.8	0.2		
1000～1499万円		7	5	5	0	-	-	-	-	0	0	0.2	0.5	-		
1500万円以上		3	2	1	0	0	0	-	0	-	0	0.1	0.1	-		
平成 22年 平均	男女計	総数	[5248]	[4895]	[3210]	[1685]	[1148]	[814]	[334]	[92]	[313]	[131]	[-]	[-]	[-]	
		100万円未満	[810]	[791]	[83]	[708]	[616]	[414]	[201]	[18]	[33]	[41]	[16.6]	[2.7]	[43.1]	
		100～199万円	[913]	[881]	[316]	[565]	[406]	[316]	[90]	[29]	[95]	[35]	[18.5]	[10.1]	[34.4]	
		200～299万円	[855]	[822]	[599]	[222]	[77]	[52]	[26]	[29]	[96]	[20]	[17.2]	[19.2]	[13.5]	
		300～399万円	[753]	[708]	[630]	[78]	[16]	[11]	[5]	[10]	[42]	[10]	[14.8]	[20.2]	[4.8]	
	400～499万円	[570]	[527]	[497]	[30]	[4]	[3]	[1]	[2]	[18]	[6]	[11.1]	[15.9]	[1.8]		
	500～699万円	[631]	[571]	[548]	[23]	[2]	[1]	[1]	[1]	[12]	[8]	[12.0]	[17.5]	[1.4]		
	700～999万円	[407]	[357]	[346]	[11]	[1]	[1]	[0]	[0]	[4]	[6]	[7.5]	[11.1]	[0.7]		
	1000～1499万円	[126]	[93]	[90]	[3]	[0]	[0]	[0]	[-]	[2]	[1]	[2.0]	[2.9]	[0.2]		
	1500万円以上	[41]	[18]	[17]	[1]	[0]	[0]	[0]	[-]	[0]	[0]	[0.4]	[0.5]	[0.1]		
男	総数	[2997]	[2728]	[2213]	[514]	[250]	[83]	[166]	[33]	[170]	[61]	[-]	[-]	[-]		
	100万円未満	[177]	[171]	[27]	[143]	[113]	[25]	[88]	[6]	[12]	[12]	[6.4]	[1.2]	[28.7]		
	100～199万円	[286]	[270]	[122]	[149]	[84]	[36]	[48]	[10]	[41]	[14]	[10.2]	[5.6]	[29.9]		
	200～299万円	[455]	[433]	[330]	[103]	[33]	[14]	[19]	[8]	[52]	[11]	[16.3]	[15.3]	[20.6]		
	300～399万円	[517]	[484]	[435]	[49]	[9]	[5]	[4]	[5]	[28]	[6]	[18.2]	[20.1]	[9.8]		
	400～499万円	[440]	[406]	[383]	[23]	[2]	[1]	[1]	[2]	[15]	[4]	[15.3]	[17.7]	[4.6]		
	500～699万円	[526]	[474]	[455]	[19]	[1]	[0]	[1]	[1]	[11]	[6]	[17.8]	[21.1]	[3.8]		
	700～999万円	[363]	[318]	[309]	[9]	[0]	[0]	[0]	[0]	[4]	[5]	[12.0]	[14.3]	[1.8]		
	1000～1499万円	[118]	[88]	[85]	[3]	[0]	[0]	[0]	[-]	[2]	[1]	[3.3]	[3.9]	[0.6]		
	1500万円以上	[37]	[16]	[15]	[1]	[0]	[0]	[0]	[-]	[0]	[0]	[0.6]	[0.7]	[0.2]		
女	総数	[2251]	[2167]	[997]	[1170]	[898]	[731]	[168]	[59]	[143]	[70]	[-]	[-]	[-]		
	100万円未満	[633]	[620]	[56]	[565]	[503]	[390]	[113]	[12]	[20]	[29]	[29.4]	[5.8]	[49.5]		
	100～199万円	[627]	[610]	[194]	[416]	[322]	[280]	[42]	[19]	[55]	[21]	[29.0]	[20.1]	[36.4]		
	200～299万円	[400]	[389]	[269]	[119]	[45]	[38]	[7]	[21]	[45]	[9]	[18.5]	[27.9]	[10.4]		
	300～399万円	[236]	[224]	[195]	[29]	[7]	[6]	[1]	[5]	[14]	[4]	[10.6]	[20.2]	[2.5]		
	400～499万円	[130]	[121]	[114]	[7]	[1]	[1]	[0]	[1]	[4]	[2]	[5.7]	[11.8]	[0.6]		
	500～699万円	[105]	[97]	[93]	[4]	[0]	[0]	[0]	[-]	[1]	[2]	[4.6]	[9.6]	[0.4]		
	700～999万円	[45]	[39]	[37]	[2]	[0]	[0]	[0]	[-]	[0]	[1]	[1.9]	[3.8]	[0.2]		
	1000～1499万円	[7]	[5]	[5]	[0]	[-]	[-]	[-]	[-]	[0]	[0]	[0.2]	[0.5]	[-]		
	1500万円以上	[3]	[2]	[1]	[0]	[0]	[0]	[0]	[-]	[0]	[0]	[0.1]	[0.1]	[-]		

第4表 仕事からの収入(年間) , 雇用形態別雇用者数(続き)

雇用形態		実数(万人)										割合(%・ポイント)				
		雇用者	うち 役員を 除く 雇用者	正規の 職員・ 従業員	非正規の 職員・ 従業員	パート・ アルバイト	パート	アルバイト	労働者派遣 事業所の 派遣社員	契約社員 ・嘱託	その他	役員を 除く 雇用者	正規の 職員・ 従業員	非正規の 職員・ 従業員		
実数	男女 計	総数	[5268]	[4918]	[3185]	[1733]	[1181]	[835]	[346]	[92]	[340]	[120]	[-]	[-]	[-]	
		100万円未満	[804]	[782]	[82]	[701]	[607]	[406]	[202]	[17]	[38]	[38]	[16.3]	[2.6]	[41.5]	
		100～199万円	[940]	[907]	[309]	[597]	[431]	[337]	[93]	[29]	[104]	[33]	[18.9]	[10.0]	[35.4]	
		200～299万円	[871]	[835]	[599]	[235]	[87]	[56]	[31]	[30]	[101]	[17]	[17.4]	[19.3]	[13.9]	
		300～399万円	[766]	[722]	[634]	[87]	[17]	[10]	[7]	[8]	[51]	[11]	[15.1]	[20.4]	[5.2]	
		400～499万円	[562]	[522]	[491]	[31]	[5]	[4]	[1]	[3]	[18]	[6]	[10.9]	[15.8]	[1.8]	
		500～699万円	[623]	[568]	[545]	[23]	[2]	[1]	[1]	[1]	[13]	[6]	[11.9]	[17.6]	[1.4]	
		700～999万円	[396]	[348]	[339]	[10]	[1]	[1]	[0]	[0]	[5]	[3]	[7.3]	[10.9]	[0.6]	
		1000～1499万円	[126]	[93]	[90]	[3]	[0]	[0]	[0]	[-]	[2]	[1]	[1.9]	[2.9]	[0.2]	
	1500万円以上	[39]	[16]	[15]	[1]	[-]	[-]	[-]	[0]	[1]	[0]	[0.3]	[0.5]	[0.1]		
	平成 23年 平均	男	総数	[3009]	[2745]	[2200]	[545]	[266]	[90]	[176]	[36]	[186]	[57]	[-]	[-]	[-]
			100万円未満	[184]	[177]	[29]	[147]	[116]	[26]	[90]	[5]	[13]	[14]	[6.6]	[1.3]	[27.8]
			100～199万円	[302]	[285]	[125]	[160]	[91]	[40]	[51]	[10]	[45]	[13]	[10.6]	[5.8]	[30.3]
			200～299万円	[464]	[441]	[327]	[114]	[37]	[15]	[22]	[12]	[55]	[10]	[16.5]	[15.2]	[21.6]
			300～399万円	[523]	[490]	[434]	[56]	[9]	[4]	[5]	[4]	[36]	[7]	[18.3]	[20.2]	[10.6]
			400～499万円	[431]	[399]	[376]	[22]	[2]	[1]	[1]	[2]	[14]	[4]	[14.9]	[17.5]	[4.2]
			500～699万円	[522]	[475]	[456]	[18]	[1]	[1]	[1]	[1]	[12]	[4]	[17.7]	[21.2]	[3.4]
			700～999万円	[352]	[310]	[302]	[8]	[0]	[0]	[0]	[0]	[4]	[3]	[11.6]	[14.1]	[1.5]
			1000～1499万円	[119]	[88]	[86]	[2]	[0]	[0]	[0]	[-]	[2]	[1]	[3.3]	[4.0]	[0.4]
	1500万円以上	[35]	[15]	[14]	[1]	[-]	[-]	[-]	[0]	[0]	[0]	[0.6]	[0.7]	[0.2]		
	平成 23年 平均	女	総数	[2259]	[2173]	[985]	[1188]	[916]	[745]	[170]	[56]	[154]	[63]	[-]	[-]	[-]
			100万円未満	[619]	[605]	[52]	[553]	[491]	[380]	[111]	[13]	[25]	[25]	[28.6]	[5.5]	[47.8]
			100～199万円	[638]	[622]	[184]	[438]	[340]	[298]	[42]	[19]	[59]	[20]	[29.4]	[19.3]	[37.8]
			200～299万円	[407]	[394]	[272]	[121]	[50]	[41]	[9]	[18]	[46]	[7]	[18.6]	[28.5]	[10.4]
			300～399万円	[243]	[232]	[201]	[31]	[8]	[6]	[2]	[4]	[15]	[4]	[11.0]	[21.1]	[2.7]
			400～499万円	[131]	[124]	[114]	[9]	[3]	[2]	[1]	[1]	[4]	[2]	[5.9]	[12.0]	[0.8]
			500～699万円	[101]	[93]	[89]	[4]	[1]	[1]	[-]	[0]	[2]	[2]	[4.4]	[9.3]	[0.3]
700～999万円			[43]	[38]	[36]	[2]	[0]	[0]	[0]	[-]	[0]	[1]	[1.8]	[3.8]	[0.2]	
1000～1499万円			[8]	[5]	[4]	[0]	[0]	[0]	[-]	[-]	[0]	[-]	[0.2]	[0.4]	[-]	
1500万円以上	[3]	[1]	[1]	[0]	[-]	[-]	[-]	[-]	[0]	[0]	[0.0]	[0.1]	[-]			
対前 年 増減	男女 計	総数	[20]	[23]	[-25]	[48]	[33]	[21]	[12]	[0]	[27]	[-11]	[-]	[-]	[-]	
		100万円未満	[-6]	[-9]	[-1]	[-7]	[-9]	[-8]	[1]	[-1]	[5]	[-3]	[-0.3]	[-0.1]	[-1.6]	
		100～199万円	[27]	[26]	[-7]	[32]	[25]	[21]	[3]	[0]	[9]	[-2]	[0.4]	[-0.1]	[1.0]	
		200～299万円	[16]	[13]	[0]	[13]	[10]	[4]	[5]	[1]	[5]	[-3]	[0.2]	[0.1]	[0.4]	
		300～399万円	[13]	[14]	[4]	[9]	[1]	[-1]	[2]	[-2]	[9]	[1]	[0.3]	[0.2]	[0.4]	
		400～499万円	[-8]	[-5]	[-6]	[1]	[1]	[1]	[0]	[1]	[0]	[0]	[-0.2]	[-0.1]	[0.0]	
		500～699万円	[-8]	[-3]	[-3]	[0]	[0]	[0]	[0]	[0]	[1]	[-2]	[-0.1]	[0.1]	[0.0]	
		700～999万円	[-11]	[-9]	[-7]	[-1]	[0]	[0]	[0]	[0]	[1]	[-3]	[-0.2]	[-0.2]	[-0.1]	
		1000～1499万円	[0]	[0]	[0]	[0]	[0]	[0]	[0]	[-]	[0]	[0]	[-0.1]	[0.0]	[0.0]	
	1500万円以上	[-2]	[-2]	[-2]	[0]	[0]	[0]	[-]	[0]	[1]	[0]	[-0.1]	[0.0]	[0.0]		
	平成 23年 平均	男	総数	[12]	[17]	[-13]	[31]	[16]	[7]	[10]	[3]	[16]	[-4]	[-]	[-]	[-]
			100万円未満	[7]	[6]	[2]	[4]	[3]	[1]	[2]	[-1]	[1]	[2]	[0.2]	[0.1]	[-0.9]
			100～199万円	[16]	[15]	[3]	[11]	[7]	[4]	[3]	[0]	[4]	[-1]	[0.4]	[0.2]	[0.4]
			200～299万円	[9]	[8]	[-3]	[11]	[4]	[1]	[3]	[4]	[3]	[-1]	[0.2]	[-0.1]	[1.0]
			300～399万円	[6]	[6]	[-1]	[7]	[0]	[-1]	[1]	[-1]	[8]	[1]	[0.1]	[0.1]	[0.8]
			400～499万円	[-9]	[-7]	[-7]	[-1]	[0]	[0]	[0]	[0]	[-1]	[0]	[-0.4]	[-0.2]	[-0.4]
			500～699万円	[-4]	[1]	[1]	[-1]	[0]	[1]	[0]	[0]	[1]	[-2]	[-0.1]	[0.1]	[-0.4]
			700～999万円	[-11]	[-8]	[-7]	[-1]	[0]	[0]	[0]	[0]	[0]	[-2]	[-0.4]	[-0.2]	[-0.3]
			1000～1499万円	[1]	[0]	[1]	[-1]	[0]	[0]	[0]	[-]	[0]	[0]	[0.0]	[0.1]	[-0.2]
	1500万円以上	[-2]	[-1]	[-1]	[0]	[0]	[0]	[-]	[0]	[0]	[0]	[0.0]	[0.0]	[0.0]		
	平成 23年 平均	女	総数	[8]	[6]	[-12]	[18]	[18]	[14]	[2]	[-3]	[11]	[-7]	[-]	[-]	[-]
			100万円未満	[-14]	[-15]	[-4]	[-12]	[-12]	[-10]	[-2]	[1]	[5]	[-4]	[-0.8]	[-0.3]	[-1.7]
			100～199万円	[11]	[12]	[-10]	[22]	[18]	[18]	[0]	[0]	[4]	[-1]	[0.4]	[-0.8]	[1.4]
			200～299万円	[7]	[5]	[3]	[2]	[5]	[3]	[2]	[-3]	[1]	[-2]	[0.1]	[0.6]	[0.0]
			300～399万円	[7]	[8]	[6]	[2]	[1]	[0]	[1]	[-1]	[1]	[0]	[0.4]	[0.9]	[0.2]
			400～499万円	[1]	[3]	[0]	[2]	[2]	[1]	[1]	[0]	[0]	[0]	[0.2]	[0.2]	[0.2]
			500～699万円	[-4]	[-4]	[-4]	[0]	[1]	[1]	[0]	[0]	[1]	[0]	[-0.2]	[-0.3]	[-0.1]
700～999万円			[-2]	[-1]	[-1]	[0]	[0]	[0]	[0]	[-]	[0]	[0]	[-0.1]	[0.0]	[0.0]	
1000～1499万円			[1]	[0]	[-1]	[0]	[0]	[0]	[-]	[-]	[0]	[0]	[0.0]	[-0.1]	[-]	
1500万円以上	[0]	[-1]	[0]	[0]	[0]	[0]	[-]	[0]	[0]	[0]	[-0.1]	[0.0]	[-]			

注) 1. [ ]内の実数及び割合は、岩手県、宮城県及び福島県を除く全国の結果。[ ]内の対前年増減及びポイント差についても、当該3県を除く全国の結果との比較となっている。

2. 割合は、仕事からの収入(年間)階級別内訳の合計に占める割合を示す。



第5表 現在の就業状態，年齢階級別過去1年間の離職経験者数

(万人)

男女，現在の就業状態		年齢階級							
		総数	15～24歳	25～34歳	35～44歳	45～54歳	55～64歳	65歳以上	
男女計	総数	平成20年平均	657	132	175	113	79	103	54
		21	698	126	178	126	87	116	64
		22	618	106	150	112	76	111	64
		22	[594]	[102]	[143]	[108]	[72]	[106]	[61]
		23	[569]	[96]	[138]	[107]	[70]	[101]	[57]
	就業者	平成20年平均	335	72	102	68	43	40	9
		21	319	63	96	69	41	41	9
		22	282	54	82	61	38	38	10
		22	[272]	[52]	[78]	[59]	[37]	[36]	[9]
		23	[273]	[50]	[78]	[62]	[36]	[37]	[9]
	完全失業者	平成20年平均	127	22	37	23	19	22	4
		21	177	25	47	37	28	34	6
		22	146	20	36	30	24	31	5
		22	[139]	[19]	[34]	[29]	[22]	[30]	[5]
		23	[120]	[16]	[31]	[26]	[19]	[23]	[5]
	非労働力人口	平成20年平均	195	38	36	22	17	41	41
		21	202	38	35	20	18	41	49
		22	190	32	32	21	14	42	49
		22	[183]	[31]	[31]	[20]	[13]	[40]	[47]
		23	[176]	[30]	[29]	[19]	[15]	[41]	[43]
男	総数	平成20年平均	299	61	75	41	29	58	34
		21	330	58	77	52	33	69	43
		22	284	47	61	42	28	64	41
		22	[273]	[45]	[59]	[41]	[28]	[61]	[38]
		23	[263]	[44]	[56]	[41]	[28]	[57]	[36]
	就業者	平成20年平均	166	34	53	28	18	26	6
		21	152	27	46	30	16	27	7
		22	135	24	40	25	15	24	7
		22	[130]	[23]	[38]	[24]	[15]	[22]	[6]
		23	[134]	[22]	[38]	[26]	[16]	[24]	[7]
	完全失業者	平成20年平均	68	11	18	11	9	16	3
		21	103	13	26	20	15	24	5
		22	81	9	18	15	12	21	5
		22	[78]	[9]	[18]	[15]	[12]	[20]	[4]
		23	[66]	[9]	[15]	[13]	[10]	[16]	[4]
	非労働力人口	平成20年平均	65	16	4	2	2	16	25
		21	75	18	5	2	2	18	31
		22	68	14	3	2	1	19	29
		22	[65]	[13]	[3]	[2]	[1]	[19]	[28]
		23	[63]	[13]	[3]	[2]	[2]	[17]	[25]
女	総数	平成20年平均	356	72	99	72	49	45	20
		21	369	69	101	73	55	48	23
		22	334	59	88	71	46	46	24
		22	[320]	[56]	[85]	[68]	[45]	[44]	[24]
		23	[306]	[51]	[81]	[66]	[41]	[44]	[21]
	就業者	平成20年平均	168	39	48	40	24	14	3
		21	167	36	50	39	25	15	3
		22	147	30	42	36	23	14	3
		22	[142]	[29]	[40]	[35]	[22]	[14]	[3]
		23	[139]	[28]	[40]	[36]	[20]	[13]	[2]
	完全失業者	平成20年平均	58	11	19	12	10	6	1
		21	75	13	21	16	14	10	1
		22	65	11	17	15	11	10	1
		22	[61]	[10]	[16]	[14]	[11]	[9]	[1]
		23	[54]	[7]	[16]	[13]	[9]	[8]	[1]
	非労働力人口	平成20年平均	130	22	32	20	15	25	16
		21	127	20	30	18	16	23	19
		22	122	18	29	20	12	22	20
		22	[117]	[17]	[29]	[19]	[12]	[21]	[20]
		23	[113]	[16]	[25]	[17]	[12]	[23]	[18]

注) [ ]内の実数は，岩手県，宮城県及び福島県を除く全国の結果

第6表 教育，雇用

雇用形態		雇用者	雇用形態										
			うち 役員を除く 雇用者	正規の 職員・ 従業員	非正規の 職員・ 従業員	パート・ アルバイト			労働者派 遣事業所 の派遣社員	契約社員 ・嘱託	その他		
						パート	パート	アルバイト					
男女，教育	総数	平成21年平均	5478	5102	3380	1721	1153	814	339	108	321	139	
		22	5479	5111	3355	1756	1192	848	345	96	330	137	
		23	[5248]	[4895]	[3210]	[1685]	[1148]	[814]	[334]	[92]	[313]	[131]	
	うち卒業	平成21年平均	5257	4892	3319	1573	1021	794	227	105	311	135	
		22	5242	4884	3288	1596	1050	821	229	93	319	134	
		23	[5014]	[4671]	[3143]	[1527]	[1008]	[788]	[220]	[89]	[302]	[128]	
	小学・中学・高校・旧中	平成21年平均	2856	2667	1640	1026	715	559	155	56	177	79	
		22	2812	2630	1597	1032	722	567	156	49	182	78	
		23	[2656]	[2483]	[1504]	[978]	[688]	[539]	[149]	[46]	[170]	[74]	
	短大・高専	平成21年平均	962	913	589	324	214	175	39	28	61	21	
		22	974	923	589	334	229	189	40	22	60	23	
		23	[939]	[890]	[566]	[324]	[223]	[184]	[39]	[21]	[58]	[22]	
	大学・大学院	平成21年平均	1438	1312	1090	222	93	60	33	22	73	34	
		22	1456	1332	1102	230	99	66	33	22	77	33	
		23	[1419]	[1298]	[1073]	[224]	[97]	[64]	[33]	[21]	[74]	[32]	
	実数	総数	平成21年平均	3146	2860	2334	526	250	84	166	37	173	67
			22	3128	2848	2309	538	259	87	172	35	180	65
			23	[2997]	[2728]	[2213]	[514]	[250]	[83]	[166]	[33]	[170]	[61]
		うち卒業	平成21年平均	3029	2751	2294	457	190	80	110	36	168	64
			22	3001	2729	2266	463	194	82	111	33	173	63
23			[2872]	[2610]	[2169]	[440]	[185]	[79]	[107]	[32]	[164]	[59]	
小学・中学・高校・旧中		平成21年平均	1630	1492	1177	315	143	63	81	22	107	42	
		22	1596	1463	1146	317	144	63	81	21	111	40	
		23	[1507]	[1381]	[1082]	[299]	[137]	[60]	[77]	[20]	[105]	[37]	
短大・高専		平成21年平均	328	302	263	39	16	6	10	4	15	4	
		22	329	301	261	39	18	7	11	3	14	4	
		23	[315]	[288]	[251]	[38]	[17]	[6]	[11]	[3]	[13]	[4]	
大学・大学院		平成21年平均	1071	957	854	103	30	11	19	9	45	18	
		22	1077	965	858	107	32	13	19	9	47	18	
		23	[1049]	[940]	[837]	[104]	[31]	[12]	[19]	[9]	[46]	[18]	
女		総数	平成21年平均	2332	2242	1046	1195	903	730	173	72	148	73
			22	2351	2263	1046	1217	933	760	173	61	151	73
			23	[2251]	[2167]	[997]	[1170]	[898]	[731]	[168]	[59]	[143]	[70]
		うち卒業	平成21年平均	2228	2141	1025	1116	832	714	117	69	144	70
			22	2241	2156	1023	1133	856	739	118	60	146	71
	23		[2142]	[2061]	[974]	[1087]	[823]	[709]	[113]	[57]	[138]	[69]	
	小学・中学・高校・旧中	平成21年平均	1227	1174	463	711	571	496	75	34	70	37	
		22	1216	1167	451	715	578	503	75	28	71	39	
		23	[1148]	[1102]	[422]	[680]	[551]	[479]	[71]	[26]	[65]	[37]	
	短大・高専	平成21年平均	634	611	326	285	198	169	29	23	46	18	
		22	645	622	328	294	211	182	29	19	46	18	
		23	[624]	[602]	[315]	[287]	[206]	[178]	[28]	[18]	[44]	[18]	
	大学・大学院	平成21年平均	367	355	236	119	63	49	14	12	28	16	
		22	380	367	244	123	67	53	14	13	29	14	
		23	[370]	[357]	[237]	[121]	[66]	[52]	[14]	[13]	[28]	[14]	

注) [ ]内の実数は、岩手県，宮城県及び福島県を除く全国の結果。[ ]内の対前年増減についても，当該3県を除く全国の結果との比較となっている。

形態別雇用者数

(万人)

		雇用形態		雇用者								
				うち 役員を除く 雇用者	正規の 職員・ 従業員	非正規の 職員・ 従業員	パート・ アルバイト	パート	アルバイト	労働者派 遣事業所 の派遣社員	契約社員 ・嘱託	その他
男女、教育	総数	平成21年平均	-61	-57	-19	-39	1	-7	8	-32	1	-9
		22	1	9	-25	35	39	34	6	-12	9	-2
		22	[4]	[14]	[-20]	[35]	[40]	[34]	[6]	[-13]	[8]	[-2]
		23	[20]	[23]	[-25]	[48]	[33]	[21]	[12]	[0]	[27]	[-11]
	うち卒業	平成21年平均	-55	-51	-19	-31	9	-5	14	-31	-1	-9
		22	-15	-8	-31	23	29	27	2	-12	8	-1
		22	[-12]	[-4]	[-26]	[22]	[29]	[28]	[1]	[-13]	[6]	[0]
		23	[20]	[25]	[-24]	[50]	[36]	[23]	[13]	[-1]	[28]	[-12]
	小学・中学・高校・旧中	平成21年平均	-98	-96	-42	-54	-12	-16	2	-25	-6	-10
		22	-44	-37	-43	6	7	8	1	-7	5	-1
		22	[-45]	[-37]	[-39]	[2]	[7]	[7]	[0]	[-8]	[3]	[-1]
		23	[-35]	[-31]	[-49]	[19]	[14]	[11]	[4]	[3]	[10]	[-8]
	短大・高専	平成21年平均	26	27	14	13	11	6	6	-2	3	1
		22	12	10	0	10	15	14	1	-6	-1	2
		22	[9]	[8]	[-2]	[10]	[15]	[14]	[1]	[-6]	[-1]	[1]
		23	[24]	[25]	[11]	[14]	[10]	[5]	[5]	[1]	[6]	[-2]
	大学・大学院	平成21年平均	16	18	9	9	11	5	6	-3	1	0
		22	18	20	12	8	6	6	0	0	4	-1
		22	[23]	[25]	[15]	[9]	[7]	[5]	[1]	[0]	[4]	[-1]
		23	[32]	[32]	[14]	[19]	[12]	[8]	[4]	[-5]	[12]	[-1]
対前年増減	総数	平成21年平均	-62	-57	-24	-33	2	2	0	-18	-6	-10
		22	-18	-12	-25	12	9	3	6	-2	7	-2
		22	[-16]	[-9]	[-20]	[10]	[10]	[3]	[6]	[-2]	[5]	[-2]
		23	[12]	[17]	[-13]	[31]	[16]	[7]	[10]	[3]	[16]	[-4]
	うち卒業	平成21年平均	-55	-49	-24	-26	9	1	8	-18	-5	-11
		22	-28	-22	-28	6	4	2	1	-3	5	-1
		22	[-26]	[-20]	[-24]	[3]	[3]	[3]	[1]	[-2]	[4]	[-2]
		23	[10]	[16]	[-14]	[30]	[16]	[6]	[9]	[2]	[16]	[-4]
	小学・中学・高校・旧中	平成21年平均	-65	-64	-33	-32	-1	-1	1	-14	-8	-10
		22	-34	-29	-31	2	1	0	0	-1	4	-2
		22	[-34]	[-29]	[-28]	[-1]	[0]	[0]	[-1]	[-1]	[3]	[-3]
		23	[-14]	[-9]	[-26]	[16]	[8]	[4]	[4]	[3]	[7]	[-1]
	短大・高専	平成21年平均	11	15	13	2	4	1	2	-3	1	0
		22	1	-1	-2	0	2	1	1	-1	-1	0
		22	[-2]	[-4]	[-3]	[0]	[2]	[0]	[1]	[-1]	[-2]	[0]
		23	[9]	[9]	[3]	[5]	[3]	[1]	[2]	[1]	[3]	[0]
	大学・大学院	平成21年平均	-1	0	-4	3	5	1	4	-2	0	-1
		22	6	8	4	4	2	2	0	0	2	0
		22	[8]	[11]	[7]	[5]	[2]	[1]	[0]	[0]	[3]	[1]
		23	[16]	[17]	[8]	[8]	[5]	[3]	[2]	[-2]	[7]	[-2]
女	総数	平成21年平均	1	0	6	-7	-1	-9	8	-13	6	2
		22	19	21	0	22	30	30	0	-11	3	0
		22	[20]	[23]	[0]	[23]	[31]	[31]	[0]	[-11]	[3]	[0]
		23	[8]	[6]	[-12]	[18]	[18]	[14]	[2]	[-3]	[11]	[-7]
	うち卒業	平成21年平均	0	-1	5	-5	1	-7	6	-13	5	1
		22	13	15	-2	17	24	25	1	-9	2	1
		22	[14]	[17]	[-2]	[19]	[25]	[25]	[0]	[-10]	[2]	[2]
		23	[11]	[9]	[-11]	[20]	[20]	[17]	[4]	[-3]	[11]	[-8]
	小学・中学・高校・旧中	平成21年平均	-32	-32	-9	-22	-13	-15	2	-10	2	0
		22	-11	-7	-12	4	7	7	0	-6	1	2
		22	[-12]	[-8]	[-11]	[4]	[7]	[7]	[-1]	[-7]	[0]	[2]
		23	[-21]	[-22]	[-24]	[2]	[6]	[6]	[0]	[1]	[3]	[-7]
	短大・高専	平成21年平均	15	13	1	11	8	4	3	-1	2	2
		22	11	11	2	9	13	13	0	-4	0	0
		22	[12]	[12]	[1]	[11]	[13]	[14]	[0]	[-5]	[0]	[1]
		23	[15]	[15]	[7]	[8]	[7]	[5]	[2]	[0]	[4]	[-2]
	大学・大学院	平成21年平均	17	18	12	6	6	4	2	-2	1	1
		22	13	12	8	4	4	4	0	1	1	-2
		22	[14]	[13]	[8]	[5]	[5]	[4]	[1]	[1]	[1]	[-1]
		23	[16]	[16]	[6]	[9]	[7]	[6]	[1]	[-4]	[5]	[1]

第7表 雇用形態，月末1週間の就業時間，

男女，雇用形態		月末1週間の就業時間， 年齢階級	総数	就業時間							
				週1～ 34時間	15～24歳	25～34歳	35～44歳	45～54歳	55～64歳	65歳以上	
男女計	正規の職員・従業員	平成22年平均	3355	334	24	70	80	69	69	22	
		22	[3210]	[321]	[22]	[67]	[77]	[66]	[66]	[22]	
		23	[3185]	[319]	[22]	[68]	[76]	[66]	[64]	[23]	
	非正規の職員・従業員	平成22年平均	1756	1029	157	126	210	203	222	111	
		22	[1685]	[994]	[152]	[121]	[202]	[196]	[215]	[108]	
		23	[1733]	[1025]	[149]	[124]	[214]	[196]	[230]	[112]	
	パート・アルバイト	パート	平成22年平均	1192	841	149	101	177	171	170	73
			22	[1148]	[813]	[145]	[97]	[171]	[165]	[164]	[71]
			23	[1181]	[834]	[139]	[98]	[181]	[166]	[173]	[76]
		アルバイト	平成22年平均	345	237	134	29	23	15	20	17
			22	[334]	[230]	[130]	[28]	[22]	[14]	[19]	[16]
			23	[346]	[235]	[125]	[31]	[25]	[15]	[21]	[17]
	労働者派遣事業所の派遣社員	平成22年平均	96	28	1	6	8	4	5	4	
		22	[92]	[27]	[1]	[6]	[7]	[4]	[4]	[4]	
		23	[92]	[29]	[2]	[7]	[8]	[5]	[4]	[4]	
	契約社員・嘱託	平成22年平均	330	98	4	12	15	16	33	19	
		22	[313]	[95]	[3]	[11]	[14]	[15]	[32]	[19]	
		23	[340]	[105]	[5]	[14]	[15]	[15]	[38]	[20]	
	その他	平成22年平均	137	62	3	7	10	12	15	14	
		22	[131]	[59]	[3]	[7]	[10]	[12]	[14]	[14]	
23		[120]	[55]	[2]	[6]	[9]	[10]	[15]	[13]		
実 男 数	正規の職員・従業員	平成22年平均	2309	181	11	36	43	39	41	11	
		22	[2213]	[175]	[10]	[35]	[42]	[37]	[40]	[11]	
		23	[2200]	[169]	[10]	[34]	[39]	[36]	[37]	[12]	
	非正規の職員・従業員	平成22年平均	538	232	72	24	13	11	53	59	
		22	[514]	[224]	[70]	[23]	[13]	[10]	[51]	[57]	
		23	[545]	[238]	[70]	[25]	[16]	[11]	[57]	[59]	
	パート・アルバイト	パート	平成22年平均	259	154	70	16	7	5	24	32
			22	[250]	[149]	[68]	[15]	[7]	[5]	[23]	[31]
			23	[266]	[156]	[66]	[17]	[9]	[6]	[24]	[33]
		アルバイト	平成22年平均	172	106	66	11	4	3	9	13
			22	[166]	[103]	[64]	[11]	[4]	[3]	[9]	[12]
			23	[176]	[107]	[63]	[13]	[6]	[3]	[9]	[13]
	労働者派遣事業所の派遣社員	平成22年平均	35	8	0	2	1	1	2	3	
		22	[33]	[8]	[0]	[2]	[1]	[1]	[2]	[3]	
		23	[36]	[9]	[1]	[2]	[2]	[1]	[2]	[2]	
	契約社員・嘱託	平成22年平均	180	48	1	4	3	2	21	16	
		22	[170]	[46]	[1]	[3]	[3]	[2]	[21]	[16]	
		23	[186]	[52]	[2]	[4]	[3]	[3]	[25]	[16]	
	その他	平成22年平均	65	22	1	2	2	2	6	8	
		22	[61]	[21]	[1]	[2]	[2]	[2]	[5]	[7]	
23		[57]	[21]	[1]	[2]	[2]	[2]	[6]	[7]		
女	正規の職員・従業員	平成22年平均	1046	153	13	34	37	30	28	11	
		22	[997]	[147]	[12]	[33]	[36]	[29]	[27]	[11]	
		23	[985]	[150]	[11]	[34]	[37]	[30]	[27]	[12]	
	非正規の職員・従業員	平成22年平均	1217	797	84	103	196	192	169	52	
		22	[1170]	[770]	[82]	[98]	[189]	[185]	[164]	[51]	
		23	[1188]	[787]	[79]	[99]	[197]	[185]	[173]	[53]	
	パート・アルバイト	パート	平成22年平均	933	687	79	85	170	166	146	41
			22	[898]	[664]	[77]	[82]	[164]	[159]	[141]	[40]
			23	[916]	[679]	[73]	[81]	[173]	[160]	[149]	[43]
		アルバイト	平成22年平均	173	131	68	18	19	12	10	4
			22	[168]	[127]	[66]	[17]	[18]	[12]	[10]	[4]
			23	[170]	[128]	[62]	[18]	[20]	[12]	[12]	[4]
	労働者派遣事業所の派遣社員	平成22年平均	61	20	1	4	7	4	2	2	
		22	[59]	[19]	[1]	[4]	[6]	[4]	[2]	[2]	
		23	[56]	[21]	[1]	[5]	[6]	[4]	[2]	[1]	
	契約社員・嘱託	平成22年平均	151	50	2	8	12	14	11	3	
		22	[143]	[48]	[2]	[8]	[11]	[13]	[11]	[3]	
		23	[154]	[53]	[3]	[9]	[12]	[12]	[13]	[4]	
	その他	平成22年平均	73	40	2	5	8	9	9	7	
		22	[70]	[39]	[2]	[5]	[8]	[9]	[9]	[7]	
23		[63]	[34]	[1]	[4]	[7]	[8]	[9]	[6]		

注) 1. [ ]内の実数は，岩手県，宮城県及び福島県を除く全国の結果。[ ]内の対前年増減についても，当該3県を除く全国の結果との比較となっている。  
 2. 総数には休業者を含む。  
 3. 年により月末1週間（12月は20～26日）の祝日数及び曜日が変動するため，対前年増減をみる場合は注意を要する。

年齢階級別役員を除く雇用者数

(万人)

男女、雇用形態		月末1週間の就業時間, 年齢階級	週35 時間 以上	年齢階級					
				15～24歳	25～34歳	35～44歳	45～54歳	55～64歳	65歳以上
男女計	正規の職員・従業員	平成22年平均	2962	235	768	834	663	413	49
		22	[2831]	[224]	[735]	[799]	[632]	[394]	[47]
		23	[2811]	[214]	[719]	[817]	[633]	[383]	[46]
	非正規の職員・従業員	平成22年平均	685	64	167	134	119	157	46
		22	[651]	[60]	[158]	[128]	[112]	[149]	[45]
		23	[667]	[64]	[155]	[132]	[115]	[155]	[45]
	パート・アルバイト	平成22年平均	323	38	71	62	64	67	21
		22	[308]	[36]	[68]	[59]	[60]	[64]	[21]
		23	[320]	[40]	[66]	[63]	[62]	[67]	[22]
	パート	平成22年平均	227	12	40	47	55	56	15
		22	[215]	[12]	[38]	[45]	[52]	[53]	[15]
		23	[219]	[13]	[35]	[48]	[54]	[55]	[15]
	アルバイト	平成22年平均	96	26	31	14	9	11	6
		22	[93]	[25]	[30]	[14]	[8]	[11]	[6]
		23	[101]	[28]	[32]	[15]	[8]	[12]	[6]
	労働者派遣事業所の派遣社員	平成22年平均	66	5	27	19	8	5	1
		22	[63]	[5]	[26]	[18]	[8]	[5]	[1]
		23	[60]	[5]	[23]	[19]	[8]	[4]	[1]
	契約社員・嘱託	平成22年平均	225	15	54	39	33	69	16
		22	[212]	[14]	[50]	[37]	[31]	[65]	[15]
		23	[227]	[15]	[53]	[40]	[32]	[72]	[16]
その他	平成22年平均	71	6	14	14	14	16	7	
	22	[68]	[5]	[13]	[13]	[14]	[15]	[7]	
	23	[60]	[5]	[13]	[11]	[12]	[13]	[6]	
実 男	正規の職員・従業員	平成22年平均	2106	125	526	631	490	305	30
		22	[2018]	[119]	[503]	[607]	[468]	[291]	[29]
		23	[2010]	[111]	[492]	[622]	[469]	[286]	[30]
	非正規の職員・従業員	平成22年平均	293	28	66	46	35	87	31
		22	[278]	[27]	[63]	[43]	[33]	[83]	[30]
		23	[294]	[30]	[68]	[43]	[33]	[88]	[31]
	パート・アルバイト	平成22年平均	99	17	24	14	10	22	12
		22	[94]	[16]	[23]	[13]	[9]	[21]	[11]
		23	[102]	[19]	[27]	[14]	[10]	[21]	[12]
	パート	平成22年平均	38	4	7	5	4	13	7
		22	[36]	[4]	[6]	[4]	[4]	[12]	[6]
		23	[39]	[4]	[7]	[5]	[4]	[12]	[7]
	アルバイト	平成22年平均	60	13	18	9	6	9	5
		22	[58]	[13]	[17]	[9]	[5]	[9]	[5]
		23	[63]	[15]	[19]	[9]	[6]	[9]	[5]
	労働者派遣事業所の派遣社員	平成22年平均	26	2	10	6	3	3	1
		22	[24]	[2]	[9]	[6]	[3]	[3]	[1]
		23	[26]	[2]	[10]	[7]	[3]	[3]	[1]
	契約社員・嘱託	平成22年平均	129	6	24	18	14	53	14
		22	[121]	[6]	[22]	[17]	[13]	[50]	[13]
		23	[131]	[6]	[23]	[16]	[14]	[57]	[14]
その他	平成22年平均	41	3	8	8	8	10	4	
	22	[39]	[2]	[8]	[8]	[7]	[9]	[4]	
	23	[34]	[3]	[8]	[6]	[6]	[7]	[4]	
女	正規の職員・従業員	平成22年平均	855	111	242	203	173	108	19
		22	[814]	[105]	[232]	[192]	[164]	[103]	[18]
		23	[801]	[103]	[227]	[195]	[164]	[97]	[16]
	非正規の職員・従業員	平成22年平均	392	36	100	88	84	70	15
		22	[372]	[33]	[95]	[84]	[79]	[66]	[14]
		23	[373]	[34]	[87]	[89]	[81]	[67]	[14]
	パート・アルバイト	平成22年平均	224	21	47	48	54	46	10
		22	[214]	[20]	[45]	[46]	[51]	[43]	[9]
		23	[217]	[21]	[40]	[49]	[52]	[46]	[9]
	パート	平成22年平均	188	9	34	43	51	44	9
		22	[179]	[8]	[32]	[41]	[48]	[41]	[9]
		23	[180]	[9]	[27]	[43]	[49]	[43]	[8]
	アルバイト	平成22年平均	36	12	13	5	3	2	1
		22	[35]	[12]	[13]	[5]	[3]	[2]	[1]
		23	[38]	[12]	[12]	[6]	[3]	[3]	[1]
	労働者派遣事業所の派遣社員	平成22年平均	40	3	18	13	5	2	0
		22	[39]	[3]	[17]	[13]	[5]	[2]	[0]
		23	[34]	[2]	[13]	[12]	[5]	[1]	[0]
	契約社員・嘱託	平成22年平均	97	9	30	21	19	16	2
		22	[91]	[8]	[28]	[20]	[17]	[15]	[2]
		23	[96]	[9]	[29]	[24]	[18]	[15]	[2]
その他	平成22年平均	30	3	5	6	7	6	3	
	22	[29]	[3]	[5]	[6]	[6]	[6]	[3]	
	23	[25]	[2]	[5]	[4]	[6]	[5]	[2]	

第7表 雇用形態，月末1週間の就業時間，

男女，雇用形態		月末1週間の就業時間， 年齢階級	総数	週1～34時間						
				15～24歳	25～34歳	35～44歳	45～54歳	55～64歳	65歳以上	
男女計	正規の職員・従業員	平成22年平均	-25	-34	-4	-9	-8	-8	-1	-3
		22	[-20]	[-32]	[-4]	[-9]	[-8]	[-7]	[-1]	[-3]
		23	[-25]	[-2]	[0]	[1]	[-1]	[0]	[-2]	[1]
	非正規の職員・従業員	平成22年平均	35	18	6	-7	2	2	9	5
		22	[35]	[20]	[6]	[-6]	[1]	[4]	[11]	[5]
		23	[48]	[31]	[-3]	[3]	[12]	[0]	[15]	[4]
	パート・アルバイト	平成22年平均	39	24	7	0	3	3	10	2
		22	[40]	[26]	[7]	[0]	[3]	[4]	[10]	[2]
		23	[33]	[21]	[-6]	[1]	[10]	[1]	[9]	[5]
	パート	平成22年平均	34	19	-1	3	2	2	10	2
		22	[34]	[20]	[0]	[4]	[1]	[2]	[10]	[2]
		23	[21]	[18]	[0]	[-2]	[8]	[1]	[7]	[4]
	アルバイト	平成22年平均	6	5	8	-4	2	1	0	0
		22	[6]	[5]	[7]	[-4]	[1]	[1]	[0]	[0]
		23	[12]	[5]	[-5]	[3]	[3]	[1]	[2]	[1]
	労働者派遣事業所の派遣社員	平成22年平均	-12	-8	-2	-3	-2	-2	0	0
		22	[-13]	[-8]	[-1]	[-3]	[-2]	[-1]	[-1]	[0]
		23	[0]	[2]	[1]	[1]	[1]	[1]	[0]	[0]
	契約社員・嘱託	平成22年平均	9	-1	0	-2	2	0	0	1
		22	[8]	[1]	[0]	[-3]	[1]	[0]	[0]	[2]
		23	[27]	[10]	[2]	[3]	[1]	[0]	[6]	[1]
その他	平成22年平均	-2	1	0	-1	-1	1	0	0	
	22	[-2]	[1]	[0]	[0]	[0]	[1]	[0]	[0]	
	23	[-11]	[-4]	[-1]	[-1]	[-1]	[-2]	[1]	[-1]	
対前年増減	正規の職員・従業員	平成22年平均	-25	-28	-4	-7	-8	-6	-1	-3
		22	[-20]	[-27]	[-4]	[-6]	[-8]	[-6]	[0]	[-3]
		23	[-13]	[-6]	[0]	[-1]	[-3]	[-1]	[-3]	[1]
	非正規の職員・従業員	平成22年平均	12	6	4	-2	0	0	3	1
		22	[10]	[7]	[4]	[-2]	[1]	[0]	[3]	[1]
		23	[31]	[14]	[0]	[2]	[3]	[1]	[6]	[2]
	パート・アルバイト	平成22年平均	9	8	5	0	1	0	2	0
		22	[10]	[8]	[5]	[-1]	[1]	[0]	[3]	[0]
		23	[16]	[7]	[-2]	[2]	[2]	[1]	[1]	[2]
	パート	平成22年平均	3	2	0	2	0	1	1	0
		22	[3]	[3]	[-1]	[1]	[1]	[0]	[2]	[0]
		23	[7]	[3]	[1]	[0]	[0]	[1]	[1]	[1]
	アルバイト	平成22年平均	6	5	5	-2	0	0	1	1
		22	[6]	[5]	[5]	[-2]	[0]	[0]	[1]	[0]
		23	[10]	[4]	[-1]	[2]	[2]	[0]	[0]	[1]
	労働者派遣事業所の派遣社員	平成22年平均	-2	-2	-1	0	0	0	0	0
		22	[-2]	[-1]	[-1]	[0]	[0]	[0]	[0]	[0]
		23	[3]	[1]	[1]	[0]	[1]	[0]	[0]	[-1]
	契約社員・嘱託	平成22年平均	7	0	0	0	0	-1	-1	1
		22	[5]	[0]	[0]	[-1]	[0]	[-1]	[0]	[1]
		23	[16]	[6]	[1]	[1]	[0]	[1]	[4]	[0]
その他	平成22年平均	-2	0	0	-1	0	-1	1	0	
	22	[-2]	[0]	[0]	[-1]	[0]	[0]	[0]	[-1]	
	23	[-4]	[0]	[0]	[0]	[0]	[0]	[1]	[0]	
女	正規の職員・従業員	平成22年平均	0	-5	0	-2	0	-2	0	-1
		22	[0]	[-5]	[0]	[-2]	[0]	[-2]	[0]	[0]
		23	[-12]	[3]	[-1]	[1]	[1]	[1]	[0]	[1]
	非正規の職員・従業員	平成22年平均	22	11	1	-4	1	2	6	4
		22	[23]	[14]	[2]	[-5]	[1]	[3]	[8]	[4]
		23	[18]	[17]	[-3]	[1]	[8]	[0]	[9]	[2]
	パート・アルバイト	平成22年平均	30	16	2	0	2	3	7	2
		22	[31]	[18]	[2]	[1]	[2]	[3]	[7]	[2]
		23	[18]	[15]	[-4]	[-1]	[9]	[1]	[8]	[3]
	パート	平成22年平均	30	16	0	3	1	1	9	2
		22	[31]	[18]	[0]	[3]	[1]	[2]	[9]	[3]
		23	[14]	[14]	[0]	[-2]	[7]	[0]	[6]	[3]
	アルバイト	平成22年平均	0	0	2	-2	1	1	-2	-1
		22	[0]	[0]	[2]	[-2]	[1]	[1]	[-1]	[-1]
		23	[2]	[1]	[-4]	[1]	[2]	[0]	[2]	[0]
	労働者派遣事業所の派遣社員	平成22年平均	-11	-6	-1	-3	-1	-1	-1	1
		22	[-11]	[-6]	[-1]	[-3]	[-2]	[-1]	[-1]	[1]
		23	[-3]	[2]	[0]	[1]	[0]	[0]	[0]	[-1]
	契約社員・嘱託	平成22年平均	3	-1	0	-3	2	1	-1	1
		22	[3]	[0]	[0]	[-2]	[1]	[0]	[0]	[1]
		23	[11]	[5]	[1]	[1]	[1]	[-1]	[2]	[1]
その他	平成22年平均	0	1	0	0	-1	0	0	1	
	22	[0]	[2]	[1]	[1]	[0]	[1]	[0]	[1]	
	23	[-7]	[-5]	[-1]	[-1]	[-1]	[-1]	[0]	[-1]	

注) 1. [ ]内の実数は，岩手県，宮城県及び福島県を除く全国の結果。[ ]内の対前年増減についても，当該3県を除く全国の結果との比較となっている。  
 2. 総数には休業者を含む。  
 3. 年により月末1週間（12月は20～26日）の祝日数及び曜日が変動するため，対前年増減をみる場合は注意を要する。

年齢階級別役員を除く雇用者数（続き）

（万人）

男女、雇用形態		月末1週間の就業時間、 年齢階級	週35 時間 以上	年齢階級					
				15～24歳	25～34歳	35～44歳	45～54歳	55～64歳	65歳以上
男女計	正規の職員・従業員	平成22年平均	6	-11	-15	16	15	1	0
		22	[9]	[-10]	[-16]	[15]	[17]	[3]	[0]
	23	[-20]	[-10]	[-16]	[18]	[1]	[-11]	[-1]	
	非正規の職員・従業員	平成22年平均	20	-5	2	9	3	11	2
		22	[18]	[-5]	[1]	[9]	[2]	[11]	[2]
	23	[16]	[4]	[-3]	[4]	[3]	[6]	[0]	
	パート・アルバイト	平成22年平均	16	0	5	6	1	4	0
		22	[16]	[0]	[6]	[6]	[0]	[4]	[1]
	23	[12]	[4]	[-2]	[4]	[2]	[3]	[1]	
	パート	平成22年平均	17	1	3	5	1	4	1
		22	[16]	[2]	[4]	[5]	[0]	[4]	[1]
	23	[4]	[1]	[-3]	[3]	[2]	[2]	[0]	
	アルバイト	平成22年平均	0	-1	2	0	0	0	-1
		22	[0]	[-1]	[2]	[1]	[0]	[0]	[0]
	23	[8]	[3]	[2]	[1]	[0]	[1]	[0]	
	労働者派遣事業所の派遣社員	平成22年平均	-4	-2	-3	0	0	0	-1
		22	[-5]	[-1]	[-3]	[0]	[0]	[0]	[-1]
	23	[-3]	[0]	[-3]	[1]	[0]	[-1]	[0]	
	契約社員・嘱託	平成22年平均	10	-2	1	3	1	7	1
		22	[8]	[-2]	[0]	[3]	[1]	[6]	[1]
	23	[15]	[1]	[3]	[3]	[1]	[7]	[1]	
	その他	平成22年平均	-2	-1	-3	-1	1	1	0
		22	[-1]	[-1]	[-3]	[-1]	[2]	[1]	[1]
	23	[-8]	[0]	[0]	[-2]	[-2]	[-2]	[-1]	
対前年増減	正規の職員・従業員	平成22年平均	6	-5	-10	12	11	0	-2
		22	[10]	[-4]	[-11]	[13]	[12]	[1]	[-2]
	23	[-8]	[-8]	[-11]	[15]	[1]	[-5]	[1]	
	非正規の職員・従業員	平成22年平均	8	-2	-1	5	1	4	1
		22	[6]	[-2]	[0]	[4]	[1]	[4]	[1]
	23	[16]	[3]	[5]	[0]	[0]	[5]	[1]	
	パート・アルバイト	平成22年平均	3	-1	0	2	1	2	-1
		22	[2]	[-1]	[0]	[2]	[0]	[1]	[-1]
	23	[8]	[3]	[4]	[1]	[1]	[0]	[1]	
	パート	平成22年平均	1	1	0	1	0	1	0
		22	[1]	[1]	[0]	[0]	[0]	[1]	[-1]
	23	[3]	[0]	[1]	[1]	[0]	[0]	[1]	
	アルバイト	平成22年平均	1	-1	1	1	1	1	-1
		22	[1]	[-1]	[0]	[1]	[0]	[1]	[-1]
	23	[5]	[2]	[2]	[0]	[1]	[0]	[0]	
	労働者派遣事業所の派遣社員	平成22年平均	0	-1	0	0	0	0	0
		22	[-1]	[-1]	[0]	[1]	[0]	[0]	[0]
	23	[2]	[0]	[1]	[1]	[0]	[0]	[0]	
	契約社員・嘱託	平成22年平均	8	-1	0	3	0	4	1
		22	[5]	[0]	[0]	[2]	[0]	[3]	[1]
	23	[10]	[0]	[1]	[-1]	[1]	[7]	[1]	
	その他	平成22年平均	-1	-1	-1	-1	1	0	1
		22	[-1]	[-1]	[-1]	[0]	[0]	[0]	[1]
	23	[-5]	[1]	[0]	[-2]	[-1]	[-2]	[0]	
女	正規の職員・従業員	平成22年平均	-1	-5	-5	4	3	1	2
		22	[0]	[-6]	[-5]	[3]	[5]	[1]	[2]
	23	[-13]	[-2]	[-5]	[3]	[0]	[-6]	[-2]	
	非正規の職員・従業員	平成22年平均	12	-3	2	4	2	8	0
		22	[11]	[-3]	[1]	[4]	[1]	[7]	[0]
	23	[1]	[1]	[-8]	[5]	[2]	[1]	[0]	
	パート・アルバイト	平成22年平均	13	0	6	4	0	3	2
		22	[14]	[0]	[6]	[4]	[0]	[2]	[1]
	23	[3]	[1]	[-5]	[3]	[1]	[3]	[0]	
	パート	平成22年平均	15	1	5	5	1	4	2
		22	[15]	[1]	[4]	[5]	[0]	[3]	[2]
	23	[1]	[1]	[-5]	[2]	[1]	[2]	[-1]	
	アルバイト	平成22年平均	-1	-1	1	-1	-1	-1	0
		22	[-1]	[0]	[2]	[-1]	[0]	[-1]	[0]
	23	[3]	[0]	[-1]	[1]	[0]	[1]	[0]	
	労働者派遣事業所の派遣社員	平成22年平均	-5	-1	-3	0	0	0	0
		22	[-4]	[-1]	[-3]	[0]	[0]	[0]	[0]
	23	[-5]	[-1]	[-4]	[-1]	[0]	[-1]	[0]	
	契約社員・嘱託	平成22年平均	4	-2	1	0	1	4	-1
		22	[3]	[-2]	[0]	[1]	[0]	[3]	[0]
	23	[5]	[1]	[1]	[4]	[1]	[0]	[0]	
	その他	平成22年平均	-1	0	-3	0	1	1	0
		22	[-1]	[0]	[-2]	[0]	[1]	[1]	[0]
	23	[-4]	[-1]	[0]	[-2]	[0]	[-1]	[-1]	

第8表 年齢階級別転職者数及び転職者比率

男女		年齢階級	総数	15～24歳	25～34歳	35～44歳	45～54歳	55～64歳	65歳以上	
転職者数	実数 (万人)	男女計	平成19年平均	346	76	102	71	46	41	10
			20	335	72	102	68	43	40	9
			21	319	63	96	69	41	41	9
			22	282	54	82	61	38	38	10
			22	[272]	[52]	[78]	[59]	[37]	[36]	[9]
			23	[273]	[50]	[78]	[62]	[36]	[37]	[9]
		男	平成19年平均	171	36	52	31	19	27	7
			20	166	34	53	28	18	26	6
			21	152	27	46	30	16	27	7
			22	135	24	40	25	15	24	7
			22	[130]	[23]	[38]	[24]	[15]	[22]	[6]
			23	[134]	[22]	[38]	[26]	[16]	[24]	[7]
	女	平成19年平均	175	40	51	40	27	15	2	
		20	168	39	48	40	24	14	3	
		21	167	36	50	39	25	15	3	
		22	147	30	42	36	23	14	3	
		22	[142]	[29]	[40]	[35]	[22]	[14]	[3]	
		23	[139]	[28]	[40]	[36]	[20]	[13]	[2]	
	対前年増減 (万人)	男女計	平成19年平均	0	-6	-9	4	2	6	3
			20	-11	-4	0	-3	-3	-1	-1
			21	-16	-9	-6	1	-2	1	0
			22	-37	-9	-14	-8	-3	-3	1
			22	[-33]	[-8]	[-14]	[-7]	[-2]	[-3]	[0]
			23	[1]	[-2]	[0]	[3]	[-1]	[1]	[0]
男		平成19年平均	5	-1	-2	3	1	4	2	
		20	-5	-2	1	-3	-1	-1	-1	
		21	-14	-7	-7	2	-2	1	1	
		22	-17	-3	-6	-5	-1	-3	0	
		22	[-16]	[-3]	[-6]	[-5]	[-1]	[-3]	[0]	
		23	[4]	[-1]	[0]	[2]	[1]	[2]	[1]	
女	平成19年平均	-5	-5	-6	1	1	4	0		
	20	-7	-1	-3	0	-3	-1	1		
	21	-1	-3	2	-1	1	1	0		
	22	-20	-6	-8	-3	-2	-1	0		
	22	[-17]	[-5]	[-8]	[-2]	[-1]	[0]	[1]		
	23	[-3]	[-1]	[0]	[1]	[-2]	[-1]	[-1]		
転職者比率	実数 (%)	男女計	平成19年平均	5.4	13.6	7.5	5.1	3.5	3.3	1.8
			20	5.3	13.2	7.8	4.8	3.3	3.2	1.6
			21	5.1	12.2	7.6	4.8	3.2	3.4	1.6
			22	4.5	10.9	6.6	4.2	3.0	3.1	1.7
			22	[4.6]	[10.9]	[6.6]	[4.2]	[3.0]	[3.1]	[1.6]
			23	[4.6]	[10.7]	[6.7]	[4.4]	[3.0]	[3.2]	[1.6]
		男	平成19年平均	4.6	12.7	6.5	3.7	2.6	3.6	2.0
			20	4.5	12.3	6.9	3.3	2.5	3.5	1.7
			21	4.2	10.6	6.3	3.5	2.2	3.8	1.9
			22	3.7	9.8	5.6	2.9	2.1	3.3	2.0
			22	[3.8]	[9.8]	[5.6]	[2.9]	[2.2]	[3.2]	[1.8]
			23	[3.9]	[9.6]	[5.7]	[3.1]	[2.3]	[3.5]	[2.0]
	女	平成19年平均	6.6	14.5	9.1	7.0	4.8	3.1	1.0	
		20	6.3	14.4	8.8	6.9	4.3	2.9	1.4	
		21	6.3	13.7	9.3	6.7	4.5	3.1	1.4	
		22	5.6	11.9	8.0	6.1	4.1	2.8	1.4	
		22	[5.6]	[12.0]	[8.0]	[6.2]	[4.2]	[3.0]	[1.4]	
		23	[5.5]	[11.9]	[8.1]	[6.2]	[3.8]	[2.8]	[0.9]	
	対前年増減 (ポイント)	男女計	平成19年平均	0.0	-0.8	-0.4	0.2	0.2	0.4	0.5
			20	-0.1	-0.4	0.3	-0.3	-0.2	-0.1	-0.2
			21	-0.2	-1.0	-0.2	0.0	-0.1	0.2	0.0
			22	-0.6	-1.3	-1.0	-0.6	-0.2	-0.3	0.1
			22	[-0.5]	[-1.2]	[-1.0]	[-0.6]	[-0.2]	[-0.3]	[0.0]
			23	[0.0]	[-0.2]	[0.1]	[0.2]	[0.0]	[0.1]	[0.0]
男		平成19年平均	0.1	-0.4	-0.1	0.2	0.2	0.4	0.5	
		20	-0.1	-0.4	0.4	-0.4	-0.1	-0.1	-0.3	
		21	-0.3	-1.7	-0.6	0.2	-0.3	0.3	0.2	
		22	-0.5	-0.8	-0.7	-0.6	-0.1	-0.5	0.1	
		22	[-0.4]	[-0.9]	[-0.7]	[-0.6]	[-0.1]	[-0.4]	[0.1]	
		23	[0.1]	[-0.2]	[0.1]	[0.2]	[0.1]	[0.3]	[0.2]	
女	平成19年平均	-0.2	-1.3	-0.8	-0.1	0.2	0.8	0.0		
	20	-0.3	-0.1	-0.3	-0.1	-0.5	-0.2	0.4		
	21	0.0	-0.7	0.5	-0.2	0.2	0.2	0.0		
	22	-0.7	-1.8	-1.3	-0.6	-0.4	-0.3	0.0		
	22	[-0.7]	[-1.6]	[-1.4]	[-0.4]	[-0.2]	[0.0]	[0.4]		
	23	[-0.1]	[-0.1]	[0.1]	[0.0]	[-0.4]	[-0.2]	[-0.5]		

注) 1. [ ]内の実数及び比率は、岩手県、宮城県及び福島県を除く全国の結果。[ ]内の対前年増減及びポイント差についても、当該3県を除く全国の結果との比較となっている。  
 2. 転職者とは就業者のうち前職のある者で、過去1年間に離職を経験した者  
 3. 転職者比率(%) = 転職者数 ÷ 就業者数 × 100



第9表 現職の雇用形態，前職の雇用形態別転職者数

(万人)

男女，現職の雇用形態		前職の雇用形態	前職の雇用形態				
			役員を除く 雇用者	正規の 職員・ 従業員	非正規の 職員・ 従業員	パート・ アルバイト	派遣社員， その他
男女計	役員を除く雇用者	平成20年平均	301	128	174	124	50
		21	284	123	161	115	46
		22	251	103	148	111	36
		22	[242]	[99]	[143]	[108]	[34]
		23	[243]	[101]	[141]	[108]	[34]
	正規の職員・従業員	平成20年平均	121	83	37	26	11
		21	110	76	34	21	13
		22	93	62	31	22	8
		22	[90]	[60]	[30]	[22]	[8]
		23	[92]	[62]	[29]	[22]	[8]
	非正規の職員・従業員	平成20年平均	180	45	135	97	38
		21	174	46	127	93	34
		22	157	41	117	89	28
		22	[152]	[39]	[113]	[86]	[26]
		23	[151]	[39]	[112]	[86]	[26]
	パート・アルバイト	平成20年平均	107	21	86	78	8
		21	117	24	93	80	12
		22	103	20	83	75	7
		22	[101]	[20]	[81]	[73]	[7]
		23	[97]	[19]	[78]	[70]	[8]
派遣社員， 契約社員・嘱託， その他	平成20年平均	73	24	49	19	30	
	21	57	22	34	12	22	
	22	54	20	34	14	20	
	22	[51]	[20]	[31]	[12]	[20]	
	23	[53]	[20]	[34]	[16]	[19]	
現職の雇用形態 男	役員を除く雇用者	平成20年平均	144	85	60	35	25
		21	129	80	49	31	19
		22	115	67	47	32	15
		22	[110]	[65]	[45]	[31]	[14]
		23	[113]	[66]	[47]	[32]	[15]
	正規の職員・従業員	平成20年平均	77	60	17	10	7
		21	71	55	16	9	7
		22	60	45	14	9	5
		22	[58]	[44]	[14]	[9]	[5]
		23	[58]	[45]	[13]	[9]	[4]
	非正規の職員・従業員	平成20年平均	67	24	42	25	17
		21	58	25	33	21	12
		22	55	22	33	23	10
		22	[52]	[21]	[31]	[22]	[9]
		23	[55]	[21]	[34]	[23]	[10]
	パート・アルバイト	平成20年平均	31	9	22	19	3
		21	33	12	21	18	4
		22	30	9	21	18	2
		22	[28]	[9]	[20]	[18]	[2]
		23	[29]	[8]	[20]	[18]	[3]
派遣社員， 契約社員・嘱託， その他	平成20年平均	36	15	20	6	14	
	21	25	14	11	4	7	
	22	24	13	13	5	7	
	22	[24]	[13]	[12]	[5]	[6]	
	23	[27]	[12]	[14]	[5]	[8]	
現職の雇用形態 女	役員を除く雇用者	平成20年平均	157	44	113	88	25
		21	155	43	112	84	28
		22	136	36	100	79	22
		22	[132]	[35]	[97]	[77]	[20]
		23	[130]	[35]	[94]	[76]	[18]
	正規の職員・従業員	平成20年平均	44	23	20	16	4
		21	39	22	17	12	6
		22	34	17	17	13	3
		22	[32]	[16]	[16]	[13]	[3]
		23	[34]	[18]	[16]	[13]	[4]
	非正規の職員・従業員	平成20年平均	113	21	92	72	20
		21	116	21	95	72	22
		22	103	19	84	66	18
		22	[100]	[19]	[81]	[64]	[18]
		23	[96]	[18]	[78]	[63]	[16]
	パート・アルバイト	平成20年平均	76	12	64	59	5
		21	84	13	72	63	8
		22	74	11	63	57	5
		22	[72]	[11]	[61]	[56]	[5]
		23	[69]	[11]	[58]	[53]	[5]
派遣社員， 契約社員・嘱託， その他	平成20年平均	37	9	28	13	15	
	21	31	9	23	9	14	
	22	29	8	21	9	12	
	22	[28]	[8]	[20]	[9]	[12]	
	23	[28]	[7]	[20]	[10]	[9]	

注) 1. [ ]内の実数は，岩手県，宮城県及び福島県を除く全国の結果  
2. 転職者とは就業者のうち前職のある者で，過去1年間に離職を経験した者

第10表 現職の主な産業，前職の主な産業別転職者数

(万人)

		前職の主な産業	前職の主な産業									
			総数	農業、 林業	非農林業	建設業	製造業	卸売業、 小売業	宿泊業、 飲食 サービス業	医療、 福祉	サービス業 (他に分類 されない もの)	
男女計	現職の主な産業											
	平成22年平均	総数	[272]	[3]	[269]	[17]	[30]	[48]	[36]	[30]	[37]	
		農業、林業	[6]	[1]	[4]	[1]	[1]	[1]	[0]	[0]	[1]	
		非農林業	[266]	[2]	[264]	[16]	[29]	[48]	[35]	[30]	[37]	
		建設業	[14]	[0]	[14]	[8]	[1]	[1]	[1]	[0]	[1]	
		製造業	[27]	[0]	[27]	[1]	[11]	[4]	[2]	[1]	[4]	
		卸売業、小売業	[49]	[0]	[48]	[2]	[5]	[20]	[7]	[2]	[4]	
		宿泊業、飲食サービス業	[27]	[0]	[27]	[0]	[1]	[5]	[14]	[1]	[2]	
		医療、福祉	[37]	[0]	[37]	[0]	[2]	[3]	[3]	[21]	[3]	
		サービス業（他に分類されないもの）	[37]	[0]	[37]	[1]	[4]	[4]	[2]	[1]	[14]	
	平成23年平均	総数	[273]	[3]	[270]	[17]	[30]	[46]	[34]	[29]	[38]	
		農業、林業	[6]	[1]	[4]	[1]	[0]	[0]	[0]	[0]	[0]	
		非農林業	[268]	[2]	[266]	[16]	[29]	[46]	[34]	[29]	[37]	
		建設業	[15]	[0]	[15]	[8]	[1]	[1]	[1]	[0]	[1]	
		製造業	[31]	[0]	[30]	[1]	[13]	[5]	[1]	[1]	[4]	
		卸売業、小売業	[43]	[0]	[43]	[1]	[4]	[18]	[6]	[1]	[4]	
		宿泊業、飲食サービス業	[26]	[0]	[26]	[1]	[1]	[4]	[14]	[1]	[2]	
		医療、福祉	[37]	[0]	[37]	[0]	[1]	[4]	[3]	[21]	[3]	
		サービス業（他に分類されないもの）	[38]	[0]	[38]	[1]	[3]	[5]	[3]	[2]	[15]	
現職の主な産業	男											
	平成22年平均	総数	[130]	[2]	[128]	[14]	[17]	[21]	[13]	[6]	[16]	
		農業、林業	[4]	[1]	[3]	[1]	[1]	[0]	[0]	[0]	[0]	
		非農林業	[126]	[1]	[125]	[14]	[17]	[21]	[13]	[6]	[16]	
		建設業	[13]	[0]	[12]	[8]	[1]	[1]	[0]	-	[1]	
		製造業	[16]	[0]	[16]	[1]	[7]	[2]	[1]	[0]	[2]	
		卸売業、小売業	[19]	[0]	[19]	[1]	[2]	[8]	[2]	[0]	[1]	
		宿泊業、飲食サービス業	[11]	[0]	[11]	[0]	[0]	[2]	[6]	[0]	[1]	
		医療、福祉	[8]	[0]	[8]	[0]	[1]	[1]	[0]	[5]	[1]	
		サービス業（他に分類されないもの）	[17]	[0]	[17]	[1]	[2]	[2]	[1]	[0]	[6]	
	平成23年平均	総数	[134]	[2]	[132]	[15]	[18]	[19]	[13]	[5]	[18]	
		農業、林業	[4]	[1]	[3]	[1]	[0]	[0]	[0]	[0]	[0]	
		非農林業	[130]	[1]	[129]	[14]	[18]	[18]	[13]	[5]	[18]	
		建設業	[13]	[0]	[13]	[8]	[1]	[1]	[1]	[0]	[1]	
		製造業	[20]	[0]	[19]	[1]	[9]	[3]	[1]	[0]	[2]	
		卸売業、小売業	[17]	[0]	[17]	[1]	[2]	[7]	[2]	[0]	[2]	
		宿泊業、飲食サービス業	[11]	[0]	[11]	[0]	[0]	[1]	[6]	[0]	[1]	
		医療、福祉	[8]	[0]	[7]	[0]	[0]	[1]	[0]	[4]	[1]	
		サービス業（他に分類されないもの）	[19]	[0]	[19]	[1]	[2]	[2]	[1]	[0]	[8]	
現職の主な産業	女											
	平成22年平均	総数	[142]	[1]	[141]	[3]	[13]	[27]	[23]	[23]	[21]	
		農業、林業	[2]	[0]	[1]	[0]	[0]	[0]	[0]	[0]	[0]	
		非農林業	[141]	[1]	[140]	[3]	[12]	[27]	[23]	[23]	[21]	
		建設業	[2]	[0]	[2]	[0]	[0]	[0]	[0]	[0]	[0]	
		製造業	[11]	[0]	[11]	[0]	[3]	[2]	[1]	[1]	[2]	
		卸売業、小売業	[29]	[0]	[29]	[1]	[2]	[12]	[5]	[2]	[3]	
		宿泊業、飲食サービス業	[16]	[0]	[16]	[0]	[1]	[3]	[8]	[1]	[1]	
		医療、福祉	[29]	[0]	[29]	[0]	[2]	[2]	[2]	[17]	[2]	
		サービス業（他に分類されないもの）	[19]	[0]	[19]	[0]	[2]	[2]	[2]	[1]	[8]	
	平成23年平均	総数	[139]	[1]	[138]	[2]	[11]	[28]	[21]	[24]	[19]	
		農業、林業	[2]	[0]	[1]	[0]	[0]	[0]	[0]	[0]	[0]	
		非農林業	[137]	[1]	[137]	[2]	[11]	[27]	[21]	[23]	[19]	
		建設業	[2]	[0]	[2]	[0]	[0]	[0]	[0]	[0]	[0]	
		製造業	[11]	[0]	[11]	[0]	[4]	[2]	[1]	[1]	[2]	
		卸売業、小売業	[26]	[0]	[26]	[0]	[2]	[11]	[4]	[1]	[2]	
		宿泊業、飲食サービス業	[15]	[0]	[15]	[0]	[1]	[3]	[8]	[0]	[1]	
		医療、福祉	[30]	[0]	[30]	[0]	[1]	[3]	[2]	[17]	[2]	
		サービス業（他に分類されないもの）	[19]	[0]	[19]	[0]	[1]	[3]	[2]	[1]	[8]	

注) 1. [ ]内の実数は、岩手県、宮城県及び福島県を除く全国の結果  
 2. 転職者とは就業者のうち前職のある者で、過去1年間に離職を経験した者  
 3. 労働者派遣事業所の派遣社員については、派遣元事業所の産業について分類しており、派遣先の産業にかかわらず派遣元産業である「サービス業（他に分類されないもの）」に分類している。なお、派遣先の産業については調査していない。

第11表 現職の従業者規模，前職の従業者規模別転職者数

(万人)

男女，現職の従業者規模		前職の従業者規模	前職の従業者規模						
			総数	うち 雇用者	1～29人	30～99人	100～499人	500人以上	
男女計	総数	平成20年平均	335	321	105	62	68	66	
		21	319	305	104	58	58	66	
		22	282	269	94	52	50	55	
		22	[272]	[260]	[90]	[50]	[48]	[53]	
		23	[273]	[260]	[92]	[49]	[48]	[55]	
		うち雇用者	平成20年平均	320	308	99	60	66	64
			21	302	290	97	56	56	63
			22	267	257	89	50	48	53
			22	[258]	[248]	[85]	[48]	[47]	[52]
		23	[259]	[248]	[86]	[47]	[46]	[53]	
		1～29人	平成20年平均	97	92	50	16	13	10
			21	99	94	50	17	12	12
	22		87	83	45	15	11	9	
	22		[84]	[80]	[43]	[15]	[11]	[9]	
	23	[84]	[79]	[43]	[13]	[12]	[10]		
	30～99人	平成20年平均	66	63	19	20	14	8	
		21	58	56	18	17	11	9	
		22	51	50	16	16	9	7	
		22	[50]	[48]	[16]	[15]	[9]	[7]	
	23	[50]	[47]	[14]	[16]	[9]	[6]		
	100～499人	平成20年平均	65	63	12	12	23	13	
		21	58	56	12	10	20	12	
		22	52	50	11	9	16	11	
		22	[51]	[49]	[11]	[9]	[16]	[11]	
23	[52]	[51]	[14]	[10]	[15]	[10]			
500人以上	平成20年平均	75	72	14	10	14	31		
	21	64	62	13	11	11	26		
	22	56	54	12	7	10	23		
	22	[54]	[52]	[12]	[7]	[9]	[23]		
23	[54]	[52]	[11]	[7]	[9]	[24]			
現職の従業者規模	総数	平成20年平均	166	159	53	30	34	32	
		21	152	144	52	28	27	30	
		22	135	128	45	26	24	25	
		22	[130]	[123]	[43]	[25]	[23]	[25]	
		23	[134]	[126]	[47]	[22]	[22]	[26]	
		うち雇用者	平成20年平均	156	150	49	28	32	31
			21	141	134	47	26	25	28
			22	125	120	41	24	23	24
			22	[121]	[115]	[40]	[23]	[22]	[23]
		23	[124]	[117]	[43]	[21]	[20]	[24]	
		1～29人	平成20年平均	49	46	27	8	6	4
			21	51	47	26	8	6	6
	22		44	41	23	8	5	4	
	22		[43]	[40]	[22]	[8]	[5]	[4]	
	23	[41]	[38]	[22]	[6]	[5]	[4]		
	30～99人	平成20年平均	33	31	9	10	7	4	
		21	27	26	8	9	4	4	
		22	25	24	7	8	4	3	
		22	[24]	[23]	[7]	[8]	[4]	[3]	
	23	[24]	[23]	[8]	[7]	[4]	[3]		
	100～499人	平成20年平均	32	31	5	6	11	7	
		21	26	25	5	4	9	6	
		22	24	23	5	4	8	5	
		22	[24]	[23]	[5]	[4]	[7]	[5]	
23	[25]	[24]	[6]	[5]	[7]	[5]			
500人以上	平成20年平均	36	35	6	5	7	15		
	21	28	27	6	5	5	12		
	22	25	24	5	3	5	11		
	22	[24]	[23]	[5]	[3]	[4]	[11]		
23	[26]	[25]	[5]	[3]	[4]	[11]			
女	総数	平成20年平均	168	162	52	32	34	34	
		21	167	161	53	30	32	36	
		22	147	142	49	26	27	30	
		22	[142]	[137]	[47]	[25]	[26]	[29]	
		23	[139]	[135]	[44]	[26]	[26]	[30]	
		うち雇用者	平成20年平均	164	158	50	31	33	34
			21	161	156	50	29	31	35
			22	142	137	47	25	26	29
			22	[137]	[133]	[45]	[25]	[25]	[28]
		23	[134]	[131]	[42]	[25]	[25]	[29]	
		1～29人	平成20年平均	48	46	23	9	7	6
			21	49	47	23	8	6	7
	22		43	42	22	7	6	5	
	22		[41]	[40]	[21]	[7]	[5]	[5]	
	23	[43]	[41]	[21]	[7]	[7]	[6]		
	30～99人	平成20年平均	33	32	10	10	7	4	
		21	31	30	9	8	6	5	
		22	26	26	9	7	4	4	
		22	[26]	[25]	[9]	[7]	[4]	[3]	
	23	[25]	[24]	[7]	[9]	[5]	[3]		
	100～499人	平成20年平均	33	32	7	6	12	6	
		21	31	31	7	5	11	6	
		22	28	27	6	5	9	6	
		22	[27]	[26]	[6]	[5]	[9]	[6]	
23	[27]	[26]	[8]	[5]	[8]	[5]			
500人以上	平成20年平均	38	37	8	5	6	17		
	21	36	35	7	6	6	14		
	22	31	30	7	5	5	12		
	22	[30]	[29]	[7]	[4]	[5]	[12]		
23	[28]	[28]	[5]	[4]	[5]	[13]			

注) 1. [ ]内の実数は、岩手県、宮城県及び福島県を除く全国の結果  
 2. 転職者とは就業者のうち前職のある者で、過去1年間に離職を経験した者  
 3. 「総数」、「うち雇用者」には官公を含む。

第12表 年齢階級，収入の増減別転職者数

収入の増減		実数 (万人)				割合 (%)				
		総数	前の仕事より収入が増えた	前の仕事と収入はほぼ同じ	前の仕事より収入が減った	総数	前の仕事より収入が増えた	前の仕事と収入はほぼ同じ	前の仕事より収入が減った	
男女，年齢階級										
男女計	平成19年平均	346	117	99	127	-	34.1	28.9	37.0	
	20	335	109	96	127	-	32.8	28.9	38.3	
	21	319	84	88	145	-	26.5	27.8	45.7	
	22	282	80	80	119	-	28.7	28.7	42.7	
	男	22	[272]	[78]	[77]	[115]	-	[28.9]	[28.5]	[42.6]
	女	23	[273]	[82]	[76]	[113]	-	[30.3]	[28.0]	[41.7]
	計	15～24歳	[50]	[23]	[13]	[14]	-	[46.0]	[26.0]	[28.0]
		25～34歳	[78]	[26]	[24]	[28]	-	[33.3]	[30.8]	[35.9]
		35～44歳	[62]	[19]	[19]	[24]	-	[30.6]	[30.6]	[38.7]
		45～54歳	[36]	[10]	[10]	[16]	-	[27.8]	[27.8]	[44.4]
		55歳以上	[46]	[5]	[9]	[31]	-	[11.1]	[20.0]	[68.9]
	男	平成19年平均	171	54	50	65	-	32.0	29.6	38.5
		20	166	52	48	65	-	31.5	29.1	39.4
		21	152	36	40	75	-	23.8	26.5	49.7
22		135	34	39	60	-	25.6	29.3	45.1	
22		[130]	[33]	[37]	[58]	-	[25.8]	[28.9]	[45.3]	
23		[134]	[36]	[38]	[58]	-	[27.3]	[28.8]	[43.9]	
15～24歳		[22]	[11]	[5]	[6]	-	[50.0]	[22.7]	[27.3]	
25～34歳		[38]	[12]	[14]	[12]	-	[31.6]	[36.8]	[31.6]	
35～44歳		[26]	[6]	[9]	[11]	-	[23.1]	[34.6]	[42.3]	
45～54歳		[16]	[4]	[4]	[7]	-	[26.7]	[26.7]	[46.7]	
55歳以上	[31]	[3]	[6]	[22]	-	[9.7]	[19.4]	[71.0]		
女	平成19年平均	175	63	49	62	-	36.2	28.2	35.6	
	20	168	57	48	62	-	34.1	28.7	37.1	
	21	167	48	48	70	-	28.9	28.9	42.2	
	22	147	46	41	59	-	31.5	28.1	40.4	
	22	[142]	[45]	[40]	[57]	-	[31.7]	[28.2]	[40.1]	
	23	[139]	[46]	[37]	[55]	-	[33.3]	[26.8]	[39.9]	
	15～24歳	[28]	[12]	[8]	[8]	-	[42.9]	[28.6]	[28.6]	
	25～34歳	[40]	[13]	[11]	[16]	-	[32.5]	[27.5]	[40.0]	
	35～44歳	[36]	[13]	[10]	[13]	-	[36.1]	[27.8]	[36.1]	
	45～54歳	[20]	[6]	[6]	[9]	-	[28.6]	[28.6]	[42.9]	
55歳以上	[15]	[2]	[4]	[9]	-	[13.3]	[26.7]	[60.0]		

注) 1. [ ]内の実数及び割合は，岩手県，宮城県及び福島県を除く全国の結果  
 2. 転職者とは就業者のうち前職のある者で，過去1年間に離職を経験した者  
 3. 割合は，収入の増減別内訳の合計に占める割合を示す。

第13表 年齢階級，失業期間別完全失業者数

(万人)

年齢階級，失業期間		平成19年	20	21	22	22	23	
実数	総数	完全失業者	257	265	336	334	[317]	[284]
		3か月未満	94	96	117	94	[90]	[84]
		3か月以上	160	166	214	230	[217]	[192]
		3～6か月未満	38	42	59	51	[48]	[40]
		6か月～1年未満	39	37	60	58	[55]	[43]
		1年以上	83	87	95	121	[114]	[109]
		15～24歳	完全失業者	47	43	52	52	[48]
	3か月未満		21	19	22	17	[16]	[14]
	3か月以上		26	23	31	31	[29]	[26]
	3～6か月未満		8	7	9	8	[8]	[7]
	6か月～1年未満		8	6	10	9	[9]	[7]
	1年以上		10	10	12	14	[12]	[12]
	25～34歳		完全失業者	70	72	87	82	[79]
		3か月未満	26	28	29	24	[23]	[22]
		3か月以上	43	42	57	56	[52]	[46]
		3～6か月未満	11	11	16	11	[10]	[9]
		6か月～1年未満	10	9	15	13	[12]	[10]
		1年以上	22	22	26	32	[30]	[27]
		35～44歳	完全失業者	49	51	70	70	[67]
	3か月未満		18	18	24	20	[19]	[18]
	3か月以上		30	33	45	49	[46]	[41]
	3～6か月未満		6	8	12	11	[10]	[9]
	6か月～1年未満		7	6	12	11	[11]	[8]
	1年以上		17	19	21	27	[25]	[24]
45～54歳	完全失業者		37	39	51	52	[49]	[44]
	3か月未満	13	13	17	14	[13]	[12]	
	3か月以上	24	26	33	36	[36]	[30]	
	3～6か月未満	6	6	9	8	[8]	[5]	
	6か月～1年未満	5	6	10	9	[9]	[6]	
	1年以上	13	14	14	19	[19]	[19]	
	55歳以上	完全失業者	54	59	74	78	[75]	[66]
3か月未満		16	17	24	19	[18]	[17]	
3か月以上		37	41	50	58	[54]	[48]	
3～6か月未満		8	10	13	13	[12]	[9]	
6か月～1年未満		9	10	14	15	[14]	[11]	
1年以上		20	21	23	30	[28]	[28]	
対前年増減		総数	完全失業者	-18	8	71	-2	[0]
	3か月未満		-4	2	21	-23	[-22]	[-6]
	3か月以上		-15	6	48	16	[16]	[-25]
	3～6か月未満		-6	4	17	-8	[-7]	[-8]
	6か月～1年未満		-2	-2	23	-2	[-1]	[-12]
	1年以上		-7	4	8	26	[24]	[-5]
	15～24歳		完全失業者	-3	-4	9	0	[-2]
		3か月未満	-1	-2	3	-5	[-5]	[-2]
		3か月以上	-2	-3	8	0	[0]	[-3]
		3～6か月未満	-1	-1	2	-1	[-1]	[-1]
		6か月～1年未満	0	-2	4	-1	[0]	[-2]
		1年以上	-1	0	2	2	[1]	[0]
		25～34歳	完全失業者	-7	2	15	-5	[-4]
	3か月未満		-4	2	1	-5	[-5]	[-1]
	3か月以上		-4	-1	15	-1	[-2]	[-6]
	3～6か月未満		-2	0	5	-5	[-5]	[-1]
	6か月～1年未満		0	-1	6	-2	[-3]	[-2]
	1年以上		-2	0	4	6	[6]	[-3]
	35～44歳		完全失業者	1	2	19	0	[1]
		3か月未満	0	0	6	-4	[-5]	[-1]
		3か月以上	1	3	12	4	[3]	[-5]
		3～6か月未満	0	2	4	-1	[-2]	[-1]
		6か月～1年未満	1	-1	6	-1	[0]	[-3]
		1年以上	0	2	2	6	[5]	[-1]
45～54歳		完全失業者	-3	2	12	1	[1]	[-5]
	3か月未満	1	0	4	-3	[-4]	[-1]	
	3か月以上	-4	2	7	3	[5]	[-6]	
	3～6か月未満	-1	0	3	-1	[0]	[-3]	
	6か月～1年未満	-1	1	4	-1	[0]	[-3]	
	1年以上	-2	1	0	5	[5]	[0]	
	55歳以上	完全失業者	-6	5	15	4	[4]	[-9]
3か月未満		0	1	7	-5	[-5]	[-1]	
3か月以上		-6	4	9	8	[7]	[-6]	
3～6か月未満		-1	2	3	0	[0]	[-3]	
6か月～1年未満		-2	1	4	1	[1]	[-3]	
1年以上		-3	1	2	7	[6]	[0]	

注) [ ]内の実数は、岩手県、宮城県及び福島県を除く全国の結果。[ ]内の対前年増減についても、当該3県を除く全国の結果との比較となっている。

第14表 教育，年齢階級別完全失業者数（卒業者）

		年齢階級	完全失業者数（万人）					完全失業率（%）						
			総数	15～24歳	25～34歳	35～44歳	45～54歳	55歳以上	総数	15～24歳	25～34歳	35～44歳	45～54歳	55歳以上
男女計	総数	平成20年平均	256	41	70	50	39	57	4.0	8.8	5.2	3.4	3.0	3.2
		21	325	50	85	68	50	73	5.1	11.2	6.4	4.6	3.8	4.0
		22	320	46	79	68	50	76	5.1	11.0	6.2	4.6	3.8	4.2
		22	[303]	[43]	[76]	[65]	[48]	[72]	[5.0]	[10.8]	[6.2]	[4.5]	[3.9]	[4.2]
		23	[273]	[38]	[68]	[60]	[43]	[63]	[4.6]	[9.8]	[5.7]	[4.1]	[3.5]	[3.7]
	小学・中学・ 高校・旧中	平成20年平均	171	30	37	32	27	44	4.6	10.6	6.1	4.2	3.7	3.2
		21	220	37	49	45	34	55	6.0	14.2	8.4	5.9	4.8	4.1
		22	211	32	43	44	33	59	5.9	13.1	7.8	5.8	4.7	4.5
		22	[198]	[29]	[40]	[42]	[31]	[55]	[5.9]	[12.8]	[7.8]	[5.8]	[4.8]	[4.4]
		23	[174]	[25]	[36]	[37]	[29]	[46]	[5.3]	[11.5]	[7.4]	[5.2]	[4.5]	[3.7]
	短大・高専	平成20年平均	42	6	16	10	5	4	3.9	6.0	5.2	3.4	2.3	2.7
		21	49	6	17	13	7	6	4.5	5.9	5.7	4.1	3.1	3.8
		22	50	7	15	14	8	5	4.5	7.7	5.2	4.3	3.3	3.0
		22	[49]	[7]	[15]	[13]	[8]	[5]	[4.6]	[8.0]	[5.4]	[4.2]	[3.5]	[3.1]
		23	[46]	[6]	[14]	[14]	[6]	[6]	[4.2]	[7.0]	[5.1]	[4.2]	[2.5]	[3.6]
	大学・大学院	平成20年平均	43	4	16	8	7	9	2.7	4.8	3.7	2.0	2.0	3.0
		21	56	7	19	10	8	12	3.5	8.0	4.3	2.5	2.2	3.9
		22	59	7	21	10	9	12	3.6	8.2	4.8	2.4	2.4	3.8
		22	[56]	[7]	[20]	[10]	[9]	[11]	[3.5]	[8.5]	[4.6]	[2.5]	[2.5]	[3.6]
		23	[54]	[7]	[18]	[9]	[8]	[12]	[3.4]	[8.2]	[4.1]	[2.2]	[2.3]	[3.7]
男	総数	平成20年平均	153	22	40	27	22	42	4.1	9.4	5.1	3.1	3.0	3.8
		21	196	27	50	38	28	53	5.3	12.1	6.5	4.4	3.8	4.8
		22	198	26	48	38	30	56	5.4	12.6	6.5	4.3	4.1	5.1
		22	[188]	[25]	[45]	[36]	[29]	[54]	[5.4]	[12.8]	[6.4]	[4.3]	[4.1]	[5.2]
		23	[168]	[21]	[42]	[33]	[25]	[47]	[4.8]	[11.1]	[6.1]	[3.9]	[3.6]	[4.5]
	小学・中学・ 高校・旧中	平成20年平均	106	17	23	18	16	31	4.9	10.6	6.0	4.1	4.0	3.9
		21	137	21	30	27	20	39	6.5	14.4	8.2	6.1	5.2	5.0
		22	134	17	28	26	20	43	6.5	12.8	8.1	5.8	5.2	5.6
		22	[127]	[17]	[26]	[25]	[19]	[41]	[6.5]	[13.6]	[8.0]	[5.9]	[5.3]	[5.7]
		23	[111]	[15]	[24]	[22]	[17]	[33]	[5.8]	[12.6]	[7.8]	[5.2]	[4.8]	[4.7]
	短大・高専	平成20年平均	16	3	6	3	2	3	4.3	9.1	5.2	2.9	3.3	5.1
		21	18	2	6	4	2	3	4.7	6.3	5.4	3.4	3.2	4.8
		22	20	3	7	5	3	3	5.1	9.7	6.3	4.2	4.5	4.9
		22	[19]	[3]	[7]	[5]	[3]	[3]	[5.1]	[10.3]	[6.5]	[4.3]	[4.7]	[5.2]
		23	[18]	[2]	[6]	[4]	[2]	[2]	[4.7]	[7.4]	[6.0]	[3.2]	[2.9]	[3.3]
	大学・大学院	平成20年平均	31	2	11	5	5	8	2.6	4.9	3.8	1.6	1.8	3.1
		21	41	4	13	7	6	11	3.4	8.7	4.6	2.3	2.1	4.2
		22	44	5	13	7	8	11	3.7	11.4	4.6	2.2	2.8	4.1
		22	[42]	[5]	[13]	[7]	[7]	[11]	[3.6]	[11.9]	[4.7]	[2.3]	[2.5]	[4.2]
		23	[39]	[5]	[12]	[6]	[6]	[11]	[3.3]	[11.4]	[4.3]	[1.9]	[2.2]	[4.0]
女	総数	平成20年平均	103	18	30	23	16	15	3.9	7.7	5.3	3.9	2.8	2.2
		21	129	23	35	30	22	20	4.9	10.3	6.3	5.0	3.9	2.8
		22	121	20	32	31	20	19	4.6	9.4	5.9	5.1	3.5	2.7
		22	[115]	[18]	[30]	[29]	[19]	[18]	[4.6]	[9.0]	[5.8]	[5.0]	[3.6]	[2.7]
		23	[105]	[17]	[27]	[27]	[18]	[17]	[4.2]	[8.6]	[5.3]	[4.5]	[3.4]	[2.5]
	小学・中学・ 高校・旧中	平成20年平均	65	13	15	14	11	12	4.2	10.6	6.8	4.5	3.3	2.1
		21	83	16	19	19	14	15	5.4	14.2	8.7	6.1	4.3	2.7
		22	76	14	15	18	13	16	5.1	12.6	7.3	5.8	4.2	2.9
		22	[72]	[13]	[14]	[17]	[13]	[15]	[5.1]	[12.6]	[7.3]	[5.8]	[4.5]	[2.8]
		23	[63]	[11]	[12]	[15]	[13]	[13]	[4.6]	[11.2]	[6.9]	[5.2]	[4.5]	[2.5]
	短大・高専	平成20年平均	26	4	10	7	4	1	3.7	6.0	5.2	3.7	2.6	1.1
		21	31	4	10	8	5	3	4.3	5.8	5.4	4.0	3.0	3.1
		22	30	4	9	9	6	3	4.1	6.7	5.0	4.4	3.5	2.8
		22	[29]	[4]	[9]	[9]	[5]	[2]	[4.1]	[6.9]	[5.2]	[4.6]	[3.0]	[1.9]
		23	[28]	[3]	[8]	[9]	[4]	[3]	[3.9]	[5.0]	[4.6]	[4.3]	[2.4]	[2.8]
	大学・大学院	平成20年平均	12	2	5	3	2	1	3.1	4.8	3.4	3.4	2.8	2.5
		21	14	3	6	3	2	1	3.4	7.1	3.9	3.3	2.6	2.3
		22	15	2	7	3	1	1	3.5	4.9	4.4	3.1	1.3	2.1
		22	[14]	[2]	[7]	[3]	[1]	[1]	[3.4]	[5.0]	[4.5]	[3.2]	[1.3]	[2.2]
		23	[14]	[3]	[6]	[3]	[1]	[1]	[3.3]	[7.5]	[3.8]	[3.0]	[1.3]	[2.0]

注) [ ]内の実数及び比率は、岩手県、宮城県及び福島県を除く全国の結果

第15表 前職の離職理由別離職した完全失業者数

前職の離職理由		総数	会社倒産・事業所閉鎖のため	人員整理・勸奨退職のため	事業不振や先行き不安のため	定年又は雇用契約の満了	より良い条件の仕事を探すため	結婚・出産・育児のため	介護・看護のため	家事・通学・健康上の理由のため	その他	
男女												
実数 (万人)	男女計	平成19年平均	183	20	18	14	23	34	4	3	22	39
		20	189	20	21	15	26	32	3	3	23	40
		21	243	26	49	22	37	28	5	4	24	42
		22	243	31	41	22	37	31	5	4	26	41
		22	[231]	[29]	[38]	[21]	[35]	[30]	[4]	[3]	[25]	[39]
		23	[203]	[22]	[30]	[16]	[34]	[27]	[4]	[3]	[24]	[38]
	男	平成19年平均	114	13	13	11	15	22	0	1	12	23
		20	118	13	16	11	18	19	-	1	12	24
		21	155	17	35	17	25	17	0	2	12	25
		22	158	21	30	18	24	20	0	2	14	25
		22	[150]	[19]	[28]	[17]	[23]	[19]	[0]	[2]	[13]	[24]
		23	[131]	[15]	[23]	[12]	[23]	[17]	[0]	[1]	[13]	[23]
	女	平成19年平均	68	7	5	3	8	13	4	2	9	16
		20	71	7	5	4	8	14	3	2	11	16
		21	88	9	14	5	12	11	4	2	12	16
		22	85	10	11	4	13	11	4	2	12	16
		22	[81]	[10]	[11]	[4]	[12]	[11]	[4]	[2]	[11]	[15]
		23	[72]	[7]	[8]	[3]	[11]	[10]	[4]	[2]	[11]	[15]
割合 (%)	男女計	平成19年平均	-	11.3	10.2	7.9	13.0	19.2	2.3	1.7	12.4	22.0
		20	-	10.9	11.5	8.2	14.2	17.5	1.6	1.6	12.6	21.9
		21	-	11.0	20.7	9.3	15.6	11.8	2.1	1.7	10.1	17.7
		22	-	13.0	17.2	9.2	15.5	13.0	2.1	1.7	10.9	17.2
		22	-	[12.9]	[17.0]	[9.4]	[15.6]	[13.4]	[1.8]	[1.3]	[11.2]	[17.4]
		23	-	[11.1]	[15.2]	[8.1]	[17.2]	[13.6]	[2.0]	[1.5]	[12.1]	[19.2]
	男	平成19年平均	-	11.8	11.8	10.0	13.6	20.0	-	0.9	10.9	20.9
		20	-	11.4	14.0	9.6	15.8	16.7	-	0.9	10.5	21.1
		21	-	11.3	23.3	11.3	16.7	11.3	-	1.3	8.0	16.7
		22	-	13.6	19.5	11.7	15.6	13.0	-	1.3	9.1	16.2
		22	-	[13.1]	[19.3]	[11.7]	[15.9]	[13.1]	[-]	[1.4]	[9.0]	[16.6]
		23	-	[11.8]	[18.1]	[9.4]	[18.1]	[13.4]	[-]	[0.8]	[10.2]	[18.1]
	女	平成19年平均	-	10.4	7.5	4.5	11.9	19.4	6.0	3.0	13.4	23.9
		20	-	10.0	7.1	5.7	11.4	20.0	4.3	2.9	15.7	22.9
		21	-	10.6	16.5	5.9	14.1	12.9	4.7	2.4	14.1	18.8
		22	-	12.0	13.3	4.8	15.7	13.3	4.8	2.4	14.5	19.3
		22	-	[12.5]	[13.8]	[5.0]	[15.0]	[13.8]	[5.0]	[2.5]	[13.8]	[18.8]
		23	-	[9.9]	[11.3]	[4.2]	[15.5]	[14.1]	[5.6]	[2.8]	[15.5]	[21.1]

注) 1. [ ]内の実数及び割合は、岩手県、宮城県及び福島県を除く全国の結果  
 2. 離職した完全失業者とは、前職のある完全失業者のうち、前職を辞めたことを理由として求職している者  
 3. 割合は、前職の離職理由別内訳の合計に占める割合を示す。

第16表 前職の主な産業別離職した完全失業者数(過去1年間に離職した者)

		前職の主な産業	総数	前職の主な産業							
				農業、 林業	非農林業	建設業	製造業	卸売業、 小売業	宿泊業、 飲食 サービス業	医療、 福祉	サービス業 (他に分類 されない もの)
実 数  (万 人)	男女計	平成21年平均	155	0	155	13	31	24	8	10	33
		22	128	1	127	12	22	21	9	9	21
	男	22	[122]	[1]	[121]	[12]	[20]	[21]	[8]	[9]	[20]
		23	[105]	[1]	[103]	[8]	[17]	[18]	[8]	[7]	[17]
	女	平成21年平均	92	0	92	12	22	12	3	2	20
		22	73	1	72	11	15	10	4	2	11
	男	22	[70]	[1]	[69]	[10]	[14]	[10]	[4]	[2]	[10]
		23	[58]	[1]	[57]	[7]	[11]	[8]	[4]	[1]	[8]
	女	平成21年平均	63	0	63	1	10	12	5	8	13
		22	55	0	55	1	7	11	5	7	10
	男	22	[52]	[0]	[52]	[1]	[6]	[11]	[5]	[7]	[9]
		23	[47]	[0]	[47]	[1]	[6]	[10]	[4]	[6]	[8]
割 合  (% )	男女計	平成21年平均	100.0	-	100.0	8.4	20.0	15.5	5.2	6.5	21.3
		22	100.0	0.8	99.2	9.4	17.2	16.4	7.0	7.0	16.4
	男	22	[100.0]	[0.8]	[99.2]	[9.8]	[16.4]	[17.2]	[6.6]	[7.4]	[16.4]
		23	[100.0]	[1.0]	[98.1]	[7.6]	[16.2]	[17.1]	[7.6]	[6.7]	[16.2]
	女	平成21年平均	100.0	-	100.0	13.0	23.9	13.0	3.3	2.2	21.7
		22	100.0	1.4	98.6	15.1	20.5	13.7	5.5	2.7	15.1
	男	22	[100.0]	[1.4]	[98.6]	[14.3]	[20.0]	[14.3]	[5.7]	[2.9]	[14.3]
		23	[100.0]	[1.7]	[98.3]	[12.1]	[19.0]	[13.8]	[6.9]	[1.7]	[13.8]
	女	平成21年平均	100.0	-	100.0	1.6	15.9	19.0	7.9	12.7	20.6
		22	100.0	-	100.0	1.8	12.7	20.0	9.1	12.7	18.2
	男	22	[100.0]	[-]	[100.0]	[1.9]	[11.5]	[21.2]	[9.6]	[13.5]	[17.3]
		23	[100.0]	[-]	[100.0]	[2.1]	[12.8]	[21.3]	[8.5]	[12.8]	[17.0]

- 注) 1. [ ]内の実数及び割合は、岩手県、宮城県及び福島県を除く全国の結果  
 2. 離職した完全失業者とは、前職のある完全失業者のうち、前職を辞めたことを理由として求職している者  
 3. 割合は、過去1年間に離職した完全失業者総数に占める割合を示す。  
 4. 労働者派遣事業所の派遣社員については、派遣元事業所の産業について分類しており、派遣先の産業にかかわらず派遣元産業である「サービス業(他に分類されないもの)」に分類している。なお、派遣先の産業については調査していない。



第17表 年齢階級，仕事につけない理由別完全失業者数

仕事につけない理由		総数	賃金・給料が希望とあわない	勤務時間・休日などが希望とあわない	求人者の年齢と自分の年齢とあわない	自分の技術や技能が求人要件に満たない	希望する種類・内容の仕事がない	条件にこだわらないが仕事がない	その他	
										男女，年齢階級
実数 (万人)	男	平成20年平均	265	21	29	43	15	81	24	48
		21	336	21	30	56	23	104	46	52
		22	334	20	28	57	23	100	48	54
		22	[317]	[19]	[28]	[55]	[22]	[95]	[44]	[52]
		23	[284]	[16]	[27]	[50]	[22]	[81]	[36]	[48]
		15～24歳	[42]	[2]	[4]	[1]	[5]	[16]	[6]	[8]
		25～34歳	[70]	[4]	[7]	[1]	[6]	[26]	[8]	[16]
		35～44歳	[62]	[5]	[9]	[7]	[6]	[16]	[7]	[9]
		45～54歳	[44]	[3]	[4]	[12]	[3]	[10]	[6]	[6]
	55歳以上	[66]	[2]	[2]	[29]	[2]	[13]	[8]	[9]	
	女	平成20年平均	159	14	6	28	9	50	18	30
		21	203	15	5	38	15	62	34	33
		22	207	13	5	39	15	63	34	34
		22	[197]	[13]	[5]	[38]	[14]	[60]	[32]	[32]
		23	[175]	[11]	[6]	[33]	[15]	[52]	[27]	[30]
		15～24歳	[24]	[1]	[2]	[1]	[3]	[9]	[4]	[5]
		25～34歳	[43]	[3]	[2]	[1]	[4]	[17]	[6]	[9]
		35～44歳	[34]	[3]	[1]	[4]	[4]	[9]	[6]	[6]
		45～54歳	[26]	[2]	[0]	[7]	[1]	[6]	[4]	[4]
	55歳以上	[48]	[2]	[1]	[19]	[2]	[11]	[7]	[7]	
	計	平成20年平均	106	7	22	15	6	31	6	18
		21	133	7	26	18	8	42	12	20
		22	127	7	23	18	8	36	13	20
		22	[120]	[6]	[22]	[17]	[8]	[35]	[12]	[19]
		23	[109]	[5]	[21]	[17]	[7]	[29]	[9]	[18]
		15～24歳	[18]	[1]	[2]	[0]	[2]	[8]	[2]	[3]
		25～34歳	[27]	[1]	[6]	[0]	[2]	[8]	[2]	[7]
35～44歳		[28]	[2]	[9]	[3]	[2]	[6]	[2]	[4]	
45～54歳		[18]	[1]	[4]	[5]	[2]	[4]	[1]	[2]	
55歳以上	[17]	[0]	[1]	[9]	[0]	[2]	[1]	[2]		
割合 (%)	男	平成20年平均	-	8.0	11.1	16.5	5.7	31.0	9.2	18.4
		21	-	6.3	9.0	16.9	6.9	31.3	13.9	15.7
		22	-	6.1	8.5	17.3	7.0	30.3	14.5	16.4
		22	[-]	[6.0]	[8.9]	[17.5]	[7.0]	[30.2]	[14.0]	[16.5]
		23	[-]	[5.7]	[9.6]	[17.9]	[7.9]	[28.9]	[12.9]	[17.1]
		15～24歳	[-]	[4.8]	[9.5]	[2.4]	[11.9]	[38.1]	[14.3]	[19.0]
		25～34歳	[-]	[5.9]	[10.3]	[1.5]	[8.8]	[38.2]	[11.8]	[23.5]
		35～44歳	[-]	[8.5]	[15.3]	[11.9]	[10.2]	[27.1]	[11.9]	[15.3]
		45～54歳	[-]	[6.8]	[9.1]	[27.3]	[6.8]	[22.7]	[13.6]	[13.6]
	55歳以上	[-]	[3.1]	[3.1]	[44.6]	[3.1]	[20.0]	[12.3]	[13.8]	
	女	平成20年平均	-	9.0	3.9	18.1	5.8	32.3	11.6	19.4
		21	-	7.4	2.5	18.8	7.4	30.7	16.8	16.3
		22	-	6.4	2.5	19.2	7.4	31.0	16.7	16.7
		22	[-]	[6.7]	[2.6]	[19.6]	[7.2]	[30.9]	[16.5]	[16.5]
		23	[-]	[6.3]	[3.4]	[19.0]	[8.6]	[29.9]	[15.5]	[17.2]
		15～24歳	[-]	[4.0]	[8.0]	[4.0]	[12.0]	[36.0]	[16.0]	[20.0]
		25～34歳	[-]	[7.1]	[4.8]	[2.4]	[9.5]	[40.5]	[14.3]	[21.4]
		35～44歳	[-]	[9.1]	[3.0]	[12.1]	[12.1]	[27.3]	[18.2]	[18.2]
45～54歳		[-]	[8.3]	[-]	[29.2]	[4.2]	[25.0]	[16.7]	[16.7]	
55歳以上	[-]	[4.1]	[2.0]	[38.8]	[4.1]	[22.4]	[14.3]	[14.3]		
計	平成20年平均	-	6.7	21.0	14.3	5.7	29.5	5.7	17.1	
	21	-	5.3	19.5	13.5	6.0	31.6	9.0	15.0	
	22	-	5.6	18.4	14.4	6.4	28.8	10.4	16.0	
	22	[-]	[5.0]	[18.5]	[14.3]	[6.7]	[29.4]	[10.1]	[16.0]	
	23	[-]	[4.7]	[19.8]	[16.0]	[6.6]	[27.4]	[8.5]	[17.0]	
	15～24歳	[-]	[5.6]	[11.1]	[-]	[11.1]	[44.4]	[11.1]	[16.7]	
	25～34歳	[-]	[3.8]	[23.1]	[-]	[7.7]	[30.8]	[7.7]	[26.9]	
	35～44歳	[-]	[7.1]	[32.1]	[10.7]	[7.1]	[21.4]	[7.1]	[14.3]	
	45～54歳	[-]	[5.3]	[21.1]	[26.3]	[10.5]	[21.1]	[5.3]	[10.5]	
55歳以上	[-]	[-]	[6.7]	[60.0]	[-]	[13.3]	[6.7]	[13.3]		

注) 1. [ ]内の実数及び割合は，岩手県，宮城県及び福島県を除く全国の結果  
 2. 割合は，仕事につけない理由別内訳の合計に占める割合を示す。

第18表 求職方法別完全失業者数

男女		求職方法										
		総数	公共職業安定所に申込み	民間職業紹介所などに申込み	労働者派遣事業所に登録	求人広告・求人情報誌	学校・知人などに紹介依頼	事業所求人直接応募	事業開始の準備	その他		
主な求職方法	実数 (万人)	男女計	平成20年平均	265	98	6	11	89	18	11	3	28
		21	336	148	8	11	97	22	13	3	29	
		22	334	144	8	11	102	21	13	4	27	
		22	[317]	[135]	[8]	[10]	[99]	[20]	[13]	[4]	[26]	
		23	[284]	[120]	[7]	[9]	[87]	[20]	[10]	[3]	[25]	
		男	平成20年平均	159	58	4	5	48	13	7	3	20
		21	203	93	6	6	49	16	8	2	21	
		22	207	92	6	5	55	16	9	3	20	
		22	[197]	[86]	[5]	[5]	[53]	[15]	[8]	[3]	[19]	
		23	[175]	[77]	[5]	[5]	[46]	[14]	[6]	[3]	[18]	
		女	平成20年平均	106	40	2	6	40	5	4	0	8
		21	133	55	2	5	48	6	5	1	8	
	22	127	52	3	6	47	6	4	0	7		
	22	[120]	[49]	[2]	[6]	[46]	[6]	[4]	[0]	[7]		
	23	[109]	[43]	[2]	[5]	[41]	[5]	[4]	[1]	[7]		
	割合 (%) (注3)	男女計	平成20年平均	-	37.1	2.3	4.2	33.7	6.8	4.2	1.1	10.6
		21	-	44.7	2.4	3.3	29.3	6.6	3.9	0.9	8.8	
		22	-	43.6	2.4	3.3	30.9	6.4	3.9	1.2	8.2	
		22	-	[42.9]	[2.5]	[3.2]	[31.4]	[6.3]	[4.1]	[1.3]	[8.3]	
		23	-	[42.7]	[2.5]	[3.2]	[31.0]	[7.1]	[3.6]	[1.1]	[8.9]	
		男	平成20年平均	-	36.7	2.5	3.2	30.4	8.2	4.4	1.9	12.7
		21	-	46.3	3.0	3.0	24.4	8.0	4.0	1.0	10.4	
		22	-	44.7	2.9	2.4	26.7	7.8	4.4	1.5	9.7	
		22	-	[44.3]	[2.6]	[2.6]	[27.3]	[7.7]	[4.1]	[1.5]	[9.8]	
23		-	[44.3]	[2.9]	[2.9]	[26.4]	[8.0]	[3.4]	[1.7]	[10.3]		
女		平成20年平均	-	38.1	1.9	5.7	38.1	4.8	3.8	-	7.6	
21		-	42.3	1.5	3.8	36.9	4.6	3.8	0.8	6.2		
22	-	41.6	2.4	4.8	37.6	4.8	3.2	-	5.6			
22	-	[40.8]	[1.7]	[5.0]	[38.3]	[5.0]	[3.3]	[0.0]	[5.8]			
23	-	[39.8]	[1.9]	[4.6]	[38.0]	[4.6]	[3.7]	[0.9]	[6.5]			
複数回答 (注2)	実数 (万人)	男女計	平成20年平均	-	131	18	28	158	49	36	5	47
		21	-	193	27	33	197	64	49	5	52	
		22	-	190	27	31	198	61	49	6	46	
		22	-	[179]	[26]	[30]	[190]	[58]	[47]	[6]	[44]	
		23	-	[158]	[21]	[26]	[165]	[55]	[43]	[4]	[44]	
		男	平成20年平均	-	79	12	14	88	32	22	4	33
		21	-	121	19	18	112	41	30	4	36	
		22	-	120	19	16	115	42	32	4	33	
		22	-	[113]	[17]	[16]	[110]	[39]	[30]	[4]	[31]	
		23	-	[100]	[15]	[13]	[95]	[36]	[25]	[4]	[31]	
		女	平成20年平均	-	52	6	14	69	17	14	0	15
		21	-	72	8	15	85	22	19	1	16	
	22	-	70	10	15	83	21	18	0	13		
	22	-	[66]	[8]	[15]	[79]	[20]	[16]	[0]	[13]		
	23	-	[58]	[7]	[14]	[70]	[18]	[17]	[1]	[13]		
	割合 (%) (注3)	男女計	平成20年平均	-	49.6	6.8	10.6	59.8	18.6	13.6	1.9	17.8
		21	-	58.3	8.2	10.0	59.5	19.3	14.8	1.5	15.7	
		22	-	57.6	8.2	9.4	60.0	18.5	14.8	1.8	13.9	
		22	-	[56.8]	[8.3]	[9.5]	[60.3]	[18.4]	[14.9]	[1.9]	[14.0]	
		23	-	[56.2]	[7.5]	[9.3]	[58.7]	[19.6]	[15.3]	[1.4]	[15.7]	
		男	平成20年平均	-	50.0	7.6	8.9	55.7	20.3	13.9	2.5	20.9
		21	-	60.2	9.5	9.0	55.7	20.4	14.9	2.0	17.9	
		22	-	58.3	9.2	7.8	55.8	20.4	15.5	1.9	16.0	
		22	-	[58.2]	[8.8]	[8.2]	[56.7]	[20.1]	[15.5]	[2.1]	[16.0]	
23		-	[57.5]	[8.6]	[7.5]	[54.6]	[20.7]	[14.4]	[2.3]	[17.8]		
女		平成20年平均	-	49.5	5.7	13.3	65.7	16.2	13.3	-	14.3	
21		-	55.4	6.2	11.5	65.4	16.9	14.6	0.8	12.3		
22	-	56.0	8.0	12.0	66.4	16.8	14.4	-	10.4			
22	-	[55.0]	[6.7]	[12.5]	[65.8]	[16.7]	[13.3]	[0.0]	[10.8]			
23	-	[53.7]	[6.5]	[13.0]	[64.8]	[16.7]	[15.7]	[0.9]	[12.0]			

注) 1. [ ]内の実数及び割合は、岩手県、宮城県及び福島県を除く全国の結果

2. 複数回答：求職方法として当てはまる回答すべてを集計したもの。

3. 割合は、主な求職方法別内訳の合計に占める割合を示す。

第19表 就業希望の有無別非労働力人口

(万人)

就業希望の有無		非労働力人口	就業希望者	うち			就業内定者	就業非希望者	
				適当な仕事がありそうにない	仕事があればすぐつける	過去1年間に求職活動あり			
男女計	平成19年平均	4360	465	154	57	36	101	3792	
	20	4388	454	149	55	35	99	3832	
	21	4422	471	163	67	42	91	3859	
	22	4446	467	165	69	46	87	3890	
	22	[4245]	[450]	[158]	[66]	[44]	[83]	[3711]	
	23	[4281]	[449]	[157]	[65]	[43]	[83]	[3746]	
	実数	平成19年平均	1425	122	42	17	10	50	1252
		20	1447	120	42	17	10	47	1279
		21	1487	126	47	21	12	48	1313
		22	1506	126	48	23	15	45	1334
		22	[1438]	[121]	[46]	[23]	[14]	[43]	[1273]
		23	[1461]	[126]	[47]	[24]	[16]	[42]	[1292]
	男女計	平成19年平均	2934	343	111	40	26	51	2540
		20	2941	335	107	38	25	52	2552
21		2936	345	116	46	30	43	2546	
22		2940	342	117	45	31	42	2555	
22		[2808]	[329]	[112]	[43]	[29]	[40]	[2438]	
23		[2820]	[323]	[110]	[41]	[27]	[41]	[2455]	
対前年増減	平成19年平均	7	-14	1	-3	-4	2	18	
	20	28	-11	-5	-2	-1	-2	40	
	21	34	17	14	12	7	-8	27	
	22	24	-4	2	2	4	-4	31	
	22	[21]	[-2]	[2]	[3]	[4]	[-3]	[27]	
	23	[36]	[-1]	[-1]	[-1]	[-1]	[0]	[35]	
	実数	平成19年平均	5	-2	-2	-3	-2	-1	8
		20	22	-2	0	0	0	-3	27
		21	40	6	5	4	2	1	34
		22	19	0	1	2	3	-3	21
		22	[18]	[1]	[1]	[3]	[2]	[-2]	[19]
		23	[23]	[5]	[1]	[1]	[2]	[-1]	[19]
	男女計	平成19年平均	1	-11	2	0	-2	3	10
		20	7	-8	-4	-2	-1	1	12
21		-5	10	9	8	5	-9	-6	
22		4	-3	1	-1	1	-1	9	
22		[4]	[-3]	[1]	[-1]	[1]	[-1]	[8]	
23		[12]	[-6]	[-2]	[-2]	[-2]	[1]	[17]	

注) [ ]内の実数は、岩手県、宮城県及び福島県を除く全国の結果。[ ]内の対前年増減についても、当該3県を除く全国の結果との比較となっている。

第20表 年齢階級，非求職理由別

就業希望の有無，非求職理由		うち就業希望者												
		総数	適当な仕事がありそうにない						家事・育児のため仕事が続けられそうにない	健康上の理由	その他			
			総数	近くに仕事がありそうにない	自分の知識・能力に合う仕事がありそうにない	勤務時間・賃金などが希望にあう仕事がない	今の景気や季節では仕事がありそうにない	その他						
男女	年齢階級，教育	総数	4388	454	149	30	21	56	11	31	115	67	107	
実数	平成20年平均	男女計	総数	735	112	34	4	5	13	1	12	5	5	58
			15～24歳	61	20	6	0	2	1	1	2	5	4	5
			うち在学中を除く	282	99	18	3	3	7	1	3	54	12	14
			25～34歳	311	103	31	4	3	20	1	4	47	13	11
			35～44歳	234	50	22	5	3	9	2	3	6	13	9
			45～54歳	562	51	23	7	3	5	3	4	2	15	9
		55～64歳	2264	40	21	7	4	2	4	5	1	10	6	
		65歳以上	1447	120	42	7	9	10	5	11	1	25	46	
	男	総数	377	55	18	3	3	6	0	6	0	2	31	
		15～24歳	20	6	2	1	1	0	0	1	0	1	3	
		うち在学中を除く	37	15	4	0	1	1	0	1	0	4	6	
		25～34歳	26	7	1	0	0	0	0	0	-	4	2	
		35～44歳	28	7	2	0	0	0	0	0	0	4	1	
		45～54歳	126	15	6	1	1	1	1	1	0	6	2	
	55～64歳	852	21	12	3	2	1	3	3	0	5	3		
	女	総数	2941	335	107	23	12	46	6	20	115	42	61	
		15～24歳	357	57	16	2	2	6	0	6	5	3	27	
		うち在学中を除く	39	14	4	1	1	1	0	2	5	2	2	
25～34歳		245	84	14	2	2	7	1	2	54	8	7		
35～44歳		284	96	30	4	3	19	1	3	47	9	9		
45～54歳		206	43	20	4	2	9	2	3	6	9	8		
55～64歳	435	36	18	6	2	4	2	3	2	9	6			
65歳以上	1412	19	10	4	1	1	1	3	1	5	3			
平成21年平均	男女計	総数	4422	471	163	31	21	56	26	29	123	62	106	
		15～24歳	731	122	40	5	4	15	4	11	6	5	61	
		うち在学中を除く	64	24	8	1	1	2	1	2	6	4	6	
		25～34歳	261	97	19	3	3	7	2	4	55	9	13	
		35～44歳	314	109	32	4	3	19	4	2	52	14	10	
		45～54歳	231	53	22	5	2	8	3	3	7	13	9	
	55～64歳	562	54	29	8	4	6	7	4	2	13	8		
	65歳以上	2323	37	21	6	4	2	6	5	1	8	6		
	男	総数	1487	126	47	7	8	11	10	11	1	25	45	
		15～24歳	381	61	20	3	2	7	2	6	0	3	32	
		うち在学中を除く	25	8	3	1	1	0	0	1	0	2	3	
		25～34歳	37	13	4	0	1	1	0	1	0	3	5	
35～44歳		28	8	2	0	1	0	0	0	0	4	2		
45～54歳		28	7	1	0	0	0	0	0	0	4	1		
55～64歳	132	16	8	1	2	1	3	1	0	5	2			
65歳以上	879	21	12	2	2	1	4	2	0	5	3			
女	総数	2936	345	116	24	13	45	16	18	122	38	61		
	15～24歳	350	61	20	3	2	7	2	5	5	3	28		
	うち在学中を除く	39	16	5	1	1	1	1	1	5	2	2		
	25～34歳	224	84	14	2	1	6	2	3	55	6	8		
	35～44歳	286	100	30	4	3	18	3	2	52	10	8		
	45～54歳	202	46	21	5	2	8	3	3	7	9	8		
55～64歳	430	38	21	6	3	4	4	3	2	7	6			
65歳以上	1444	16	10	3	1	1	2	2	0	3	3			
平成22年平均	男女計	総数	4446	467	165	35	20	57	24	28	113	64	107	
		15～24歳	725	120	40	7	4	13	4	11	4	4	61	
		うち在学中を除く	60	21	7	1	1	2	1	1	4	3	6	
		25～34歳	250	93	19	3	4	7	2	3	49	11	13	
		35～44歳	312	110	34	5	2	20	3	3	49	14	10	
		45～54歳	227	54	23	4	3	11	3	3	7	13	9	
	55～64歳	568	53	27	8	4	4	7	4	3	14	8		
	65歳以上	2363	37	22	6	3	2	6	4	1	8	5		
	男	総数	1506	126	48	8	8	10	10	12	1	23	46	
		15～24歳	376	59	20	3	2	6	2	6	-	1	32	
		うち在学中を除く	23	7	2	0	0	0	0	0	-	1	3	
		25～34歳	36	14	4	0	2	1	1	1	0	4	5	
35～44歳		28	9	2	0	1	0	0	1	0	4	2		
45～54歳		26	7	2	0	0	0	0	1	0	4	2		
55～64歳	138	17	7	2	1	1	2	1	0	6	2			
65歳以上	901	20	12	3	2	1	4	3	0	4	3			
女	総数	2940	342	117	26	12	47	15	17	112	40	61		
	15～24歳	349	62	20	5	2	7	1	5	4	3	29		
	うち在学中を除く	37	15	5	2	1	2	0	0	4	3	3		
	25～34歳	214	79	14	3	2	6	1	2	49	7	8		
	35～44歳	284	101	32	5	2	19	3	3	49	10	8		
	45～54歳	201	47	22	4	2	11	2	2	7	10	8		
55～64歳	430	36	20	7	3	3	4	3	3	7	5			
65歳以上	1462	17	9	3	1	1	2	2	1	4	3			

注) [ ]内の実数は，岩手県，宮城県及び福島県を除く全国の結果。[ ]内の対前年増減についても，当該3県を除く全国の結果との比較となっている。

# 非労働力人口

(万人)

就業希望の有無, 非求職理由		うち就業希望者												
		総数	適当な仕事がありそうにない					家事・育児のため仕事が続けられそうにない	健康上の理由	その他				
			総数	近くに仕事がありそうにない	自分の知識・能力にあう仕事がありそうにない	勤務時間・賃金などが希望にあう仕事がない	今の景気や季節では仕事がありそうにない				その他			
男女, 年齢階級, 教育														
実数	平成22年平均	男女計	総数	4245	450	158	33	20	54	24	27	110	62	102
		15~24歳	692	116	38	7	4	12	4	11	4	4	3	58
		うち在学中を除く	58	21	6	1	1	1	1	1	1	4	2	6
		25~34歳	240	89	18	3	4	7	2	3	47	11	12	
		35~44歳	302	106	32	5	2	19	3	3	48	14	10	
		45~54歳	217	52	22	4	3	10	3	3	7	13	9	
	55~64歳	543	51	26	8	3	4	6	3	3	13	8		
	65歳以上	2252	36	21	6	3	2	6	4	1	8	5		
	男	総数	1438	121	46	8	8	9	9	11	1	23	44	
	15~24歳	359	56	19	3	2	6	2	6	1	-	1	31	
	うち在学中を除く	22	6	2	0	0	0	0	1	-	-	1	3	
	25~34歳	35	13	4	0	2	0	1	1	0	0	4	5	
	35~44歳	27	9	2	0	1	0	0	1	0	0	4	2	
	45~54歳	25	7	2	0	0	0	0	1	0	0	3	2	
	55~64歳	133	17	7	2	1	1	2	1	0	0	6	2	
	65歳以上	859	20	12	3	2	1	4	2	0	4	3		
	女	総数	2808	329	112	25	12	45	14	16	109	39	59	
	15~24歳	333	60	20	5	2	6	1	5	4	2	28		
うち在学中を除く	36	15	5	2	1	1	0	1	4	2	4			
25~34歳	206	76	14	3	2	6	1	2	47	7	8			
35~44歳	275	98	30	5	2	19	3	3	48	10	8			
45~54歳	192	45	21	4	2	10	2	2	7	10	7			
55~64歳	410	34	19	6	2	3	4	3	2	7	5			
65歳以上	1392	16	9	3	1	1	2	2	1	3	3			
増減	平成23年平均	男女計	総数	4281	449	157	29	20	58	20	30	109	62	100
		15~24歳	689	112	38	6	4	13	3	12	4	4	54	
		うち在学中を除く	62	20	7	2	1	2	1	2	4	3	5	
		25~34歳	236	86	16	2	3	7	1	2	48	9	11	
		35~44歳	303	106	31	4	3	18	2	4	48	14	11	
		45~54歳	220	54	24	4	2	12	3	3	7	13	9	
	55~64歳	574	54	27	7	4	6	6	5	3	14	9		
	65歳以上	2259	36	21	6	3	2	6	4	1	7	6		
	男	総数	1461	126	47	7	9	11	9	12	1	25	43	
	15~24歳	357	57	19	3	2	6	1	7	-	2	28		
	うち在学中を除く	25	8	2	1	1	0	0	1	-	2	3		
	25~34歳	36	13	4	0	1	1	1	1	0	4	4		
35~44歳	28	10	3	0	1	1	1	0	0	5	2			
45~54歳	29	8	2	0	0	0	0	1	0	5	1			
55~64歳	145	18	8	1	1	1	2	1	0	6	4			
65歳以上	866	21	12	2	2	2	4	2	0	4	4			
女	総数	2820	323	110	22	12	47	11	18	108	36	57		
15~24歳	332	56	18	3	2	7	1	5	4	2	26			
うち在学中を除く	37	13	4	1	1	1	0	1	4	2	2			
25~34歳	200	74	12	2	2	6	1	2	48	5	7			
35~44歳	274	96	29	4	2	18	1	3	48	9	9			
45~54歳	191	46	22	4	2	11	2	3	6	9	7			
55~64歳	429	36	19	5	3	4	3	3	2	8	5			
65歳以上	1393	16	9	3	1	1	2	2	0	3	3			
対前年増減	平成23年平均	男女計	総数	36	-1	-1	-4	0	4	-4	3	-1	0	-2
		15~24歳	-3	-4	0	-1	0	1	-1	1	0	1	-4	
		うち在学中を除く	4	-1	1	1	0	1	0	1	0	1	-1	
		25~34歳	-4	-3	-2	-1	-1	0	-1	-1	1	-2	-1	
		35~44歳	1	0	-1	-1	1	-1	-1	1	0	0	1	
		45~54歳	3	2	2	0	-1	2	0	0	0	0	0	
55~64歳	31	3	1	-1	1	2	0	2	0	1	1			
65歳以上	7	0	0	0	0	0	0	0	0	-1	1			
男	総数	23	5	1	-1	1	2	0	1	0	2	-1		
15~24歳	-2	1	0	0	0	0	-1	1	-	1	-3			
うち在学中を除く	3	2	0	1	1	0	0	0	-	1	0			
25~34歳	1	0	0	0	-1	1	0	0	0	0	-1			
35~44歳	1	1	1	0	0	1	1	-1	0	1	0			
45~54歳	4	1	0	0	0	0	0	0	0	2	-1			
55~64歳	12	1	1	-1	0	0	0	0	0	0	2			
65歳以上	7	1	0	-1	0	1	0	0	0	0	1			
女	総数	12	-6	-2	-3	0	2	-3	2	-1	-3	-2		
15~24歳	-1	-4	-2	-2	0	1	0	0	0	0	0	-2		
うち在学中を除く	1	-2	-1	-1	0	0	0	0	0	0	0	-2		
25~34歳	-6	-2	-2	-1	0	0	0	0	1	-2	-1			
35~44歳	-1	-2	-1	-1	0	-1	-2	0	0	-1	1			
45~54歳	-1	1	1	0	0	1	0	1	-1	-1	0			
55~64歳	19	2	0	-1	1	1	-1	0	0	1	0			
65歳以上	1	0	0	0	0	0	0	0	-1	0	0			



第22表 教育、配偶関係、年齢階級別非労働力人口  
(就業内定者を除く)

(万人)

就業状態, 教育, 配偶関係		総 数									(参考)			
		うち			うち			うち			15歳 以上 人口	うち 卒業	うち 卒業で 未婚	
		うち 家事	うち その他	卒業	うち 家事	うち その他	卒業で 未婚	うち 家事	うち その他					
男女, 年齢階級														
平成 19年 平均	男女計	総数	4259	1685	1949	3558	1657	1880	244	70	155	11019	9969	1987
		うち15～24歳	658	31	19	60	30	16	41	11	16	1350	543	485
		うち25～34歳	289	240	33	274	237	31	49	18	28	1719	1668	816
平成 20年 平均	男	総数	1375	47	995	1023	45	967	117	11	97	5323	4779	1126
		うち15～24歳	335	2	10	19	1	9	19	1	9	690	264	241
		うち25～34歳	32	3	21	24	3	20	23	2	18	871	841	462
平成 20年 平均	女	総数	2883	1638	954	2536	1612	914	126	59	58	5696	5190	861
		うち15～24歳	322	29	7	41	28	6	22	10	6	660	279	243
		うち25～34歳	256	238	14	250	235	13	27	16	10	848	827	354
平成 21年 平均	男女計	総数	4289	1682	1986	3571	1655	1897	248	74	159	11028	9968	1989
		うち15～24歳	649	28	18	54	26	15	38	11	15	1325	527	473
		うち25～34歳	274	226	34	259	223	32	49	18	29	1668	1616	806
平成 21年 平均	男	総数	1400	47	1019	1040	46	983	118	11	96	5326	4781	1128
		うち15～24歳	334	2	10	18	1	8	18	1	8	677	255	234
		うち25～34歳	34	2	22	25	2	20	22	1	19	846	817	458
平成 21年 平均	女	総数	2889	1634	968	2531	1608	915	130	63	61	5703	5187	861
		うち15～24歳	314	27	7	36	25	7	20	10	6	648	272	239
		うち25～34歳	240	224	12	235	221	12	27	17	10	822	799	348
平成 22年 平均	男女計	総数	4331	1641	2065	3642	1616	2003	272	71	179	11030	10012	2018
		うち15～24歳	652	27	18	58	26	15	42	10	15	1300	512	459
		うち25～34歳	255	207	34	242	204	32	50	17	28	1616	1568	774
平成 22年 平均	男	総数	1439	44	1058	1086	43	1029	138	11	114	5325	4794	1149
		うち15～24歳	337	1	11	21	1	10	21	1	10	664	249	228
		うち25～34歳	34	3	23	27	3	22	24	2	20	820	792	432
平成 22年 平均	女	総数	2893	1597	1008	2556	1573	974	133	61	66	5706	5218	869
		うち15～24歳	315	26	7	36	25	6	21	9	5	636	263	231
		うち25～34歳	220	204	12	214	201	11	25	15	9	795	776	342
平成 23年 平均	男女計	総数	4359	1633	2095	3655	1605	2024	280	76	181	11027	9978	2002
		うち15～24歳	652	24	19	54	22	14	41	9	13	1274	479	434
		うち25～34歳	243	195	32	228	191	31	48	16	29	1568	1516	758
平成 23年 平均	男	総数	1461	52	1072	1109	51	1043	133	13	105	5320	4780	1132
		うち15～24歳	336	1	11	20	1	9	20	1	8	651	231	213
		うち25～34歳	33	3	19	24	2	19	22	2	18	796	766	424
平成 23年 平均	女	総数	2898	1581	1023	2547	1555	981	147	63	76	5708	5199	870
		うち15～24歳	316	22	7	35	21	6	21	8	6	624	249	221
		うち25～34歳	210	192	14	204	188	13	26	14	11	771	750	334
平成 23年 平均	男女計	総数	[4162]	[1564]	[1997]	[3488]	[1538]	[1925]	[269]	[72]	[175]	[10534]	[9520]	[1912]
		うち15～24歳	[622]	[23]	[18]	[52]	[21]	[13]	[39]	[9]	[13]	[1216]	[454]	[410]
		うち25～34歳	[233]	[187]	[31]	[219]	[183]	[30]	[47]	[15]	[28]	[1501]	[1450]	[726]
平成 23年 平均	男	総数	[1395]	[50]	[1024]	[1058]	[48]	[995]	[127]	[12]	[101]	[5084]	[4562]	[1079]
		うち15～24歳	[321]	[1]	[11]	[19]	[1]	[8]	[19]	[1]	[8]	[621]	[218]	[202]
		うち25～34歳	[32]	[3]	[19]	[24]	[2]	[18]	[22]	[2]	[17]	[763]	[733]	[405]
平成 23年 平均	女	総数	[2768]	[1515]	[973]	[2430]	[1489]	[930]	[142]	[60]	[74]	[5450]	[4958]	[833]
		うち15～24歳	[301]	[21]	[7]	[33]	[20]	[6]	[20]	[8]	[6]	[595]	[236]	[209]
		うち25～34歳	[202]	[184]	[13]	[195]	[181]	[13]	[25]	[13]	[11]	[738]	[718]	[320]
平成 23年 平均	男女計	総数	[4198]	[1587]	[2018]	[3520]	[1559]	[1938]	[276]	[71]	[185]	[10534]	[9524]	[1911]
		うち15～24歳	[619]	[21]	[22]	[55]	[20]	[19]	[43]	[9]	[18]	[1197]	[449]	[409]
		うち25～34歳	[229]	[181]	[34]	[217]	[179]	[33]	[48]	[15]	[31]	[1463]	[1416]	[705]
平成 23年 平均	男	総数	[1419]	[54]	[1050]	[1081]	[52]	[1016]	[139]	[12]	[116]	[5082]	[4562]	[1080]
		うち15～24歳	[319]	[2]	[13]	[22]	[1]	[11]	[21]	[1]	[11]	[611]	[215]	[200]
		うち25～34歳	[33]	[2]	[23]	[27]	[2]	[23]	[25]	[2]	[21]	[744]	[718]	[397]
平成 23年 平均	女	総数	[2779]	[1533]	[968]	[2439]	[1506]	[922]	[137]	[59]	[69]	[5452]	[4962]	[831]
		うち15～24歳	[300]	[20]	[8]	[33]	[19]	[7]	[21]	[8]	[7]	[586]	[234]	[208]
		うち25～34歳	[196]	[179]	[12]	[190]	[177]	[11]	[23]	[13]	[9]	[719]	[698]	[308]

注) [ ]内の実数は、岩手県、宮城県及び福島県を除く全国の結果

第23表 地域、雇用形態別役員

雇用形態		男 女 計				男			
		役員を除く 雇用者	正規の 職員・従業員	非正規の 職員・従業員	非正規の職員 ・従業員の 割合(%)	役員を除く 雇用者	正規の 職員・従業員	非正規の 職員・従業員	非正規の職員 ・従業員の 割合(%)
地域									
北海道	平成15年平均	213	142	72	33.6	122	102	20	16.4
	16	208	134	74	35.6	118	95	22	18.8
	17	211	140	71	33.6	120	99	21	17.5
	18	209	131	77	37.0	118	94	24	20.3
	19	216	137	79	36.6	121	96	26	21.3
	20	209	133	77	36.7	116	91	24	20.9
	21	216	137	79	36.6	120	97	23	19.2
	22	211	132	79	37.4	116	91	25	21.6
	23	213	136	77	36.2	117	92	25	21.4
東北	平成15年平均	364	261	102	28.1	206	175	32	15.5
	16	362	255	108	29.8	204	171	32	15.8
	17	364	252	112	30.8	205	168	38	18.4
	18	369	258	110	29.9	207	171	36	17.4
	19	372	256	116	31.2	209	171	38	18.2
	20	364	249	116	31.8	202	164	37	18.4
	21	359	245	113	31.6	198	162	35	17.8
	22	356	239	116	32.7	196	159	37	18.9
	23	-	-	-	-	-	-	-	-
南関東	平成15年平均	1409	963	445	31.6	842	701	142	16.8
	16	1434	972	462	32.2	844	695	147	17.5
	17	1443	958	485	33.6	851	689	162	19.0
	18	1459	960	499	34.2	857	693	164	19.1
	19	1513	995	518	34.2	891	721	170	19.1
	20	1516	977	538	35.5	887	701	187	21.1
	21	1501	980	521	34.7	874	702	172	19.7
	22	1499	984	514	34.3	867	699	167	19.3
	23	1511	966	545	36.1	876	693	183	20.9
北関東・甲信	平成15年平均	391	276	116	29.6	228	195	33	14.5
	16	396	273	124	31.2	229	195	34	14.8
	17	400	274	127	31.7	230	194	35	15.3
	18	406	271	134	33.1	231	192	40	17.2
	19	404	272	133	32.8	232	192	40	17.2
	20	407	271	137	33.6	230	190	40	17.4
	21	403	270	133	33.0	226	188	39	17.2
	22	402	264	137	34.2	226	185	41	18.1
	23	401	260	141	35.2	225	183	42	18.7
北陸	平成15年平均	223	165	59	26.3	123	108	16	12.9
	16	224	166	57	25.6	124	107	16	13.0
	17	225	163	62	27.6	123	105	18	14.6
	18	227	163	63	27.9	124	106	19	15.2
	19	229	161	68	29.7	126	106	21	16.5
	20	226	161	65	28.8	123	104	19	15.4
	21	226	160	66	29.2	121	101	19	15.8
	22	225	159	66	29.3	119	99	20	16.8
	23	230	157	73	31.7	122	102	20	16.4
東海	平成15年平均	609	426	183	30.0	357	307	49	13.8
	16	610	417	192	31.5	355	301	55	15.4
	17	621	417	204	32.9	360	301	59	16.4
	18	633	427	205	32.4	368	307	62	16.8
	19	644	429	215	33.4	372	309	63	16.9
	20	648	432	214	33.1	372	308	63	17.0
	21	629	421	208	33.1	359	299	60	16.7
	22	634	415	219	34.5	361	298	63	17.5
	23	633	411	221	35.0	362	295	67	18.5
近畿	平成15年平均	778	525	253	32.5	450	373	77	17.1
	16	776	520	257	33.1	450	374	75	16.7
	17	777	508	270	34.7	447	362	85	19.0
	18	797	527	270	33.9	455	372	83	18.2
	19	810	523	287	35.4	459	366	92	20.1
	20	815	518	297	36.4	459	366	93	20.3
	21	795	515	280	35.2	444	358	86	19.4
	22	795	499	295	37.2	439	348	91	20.7
	23	800	509	291	36.4	445	352	93	20.9
中国	平成15年平均	298	213	86	28.8	168	144	24	14.3
	16	296	209	88	29.6	167	143	23	13.9
	17	295	204	91	30.8	167	140	26	15.7
	18	304	207	96	31.7	167	139	28	16.8
	19	298	205	92	31.0	165	140	25	15.2
	20	298	203	96	32.1	167	139	27	16.3
	21	297	202	95	32.0	165	137	28	17.0
	22	301	203	99	32.8	165	136	28	17.1
	23	297	197	100	33.7	163	131	32	19.6
四国	平成15年平均	144	107	38	26.2	79	70	8	10.3
	16	145	105	40	27.6	79	68	10	12.8
	17	143	101	42	29.4	79	67	13	16.3
	18	146	103	43	29.5	80	68	12	15.0
	19	147	104	43	29.3	80	69	11	13.8
	20	142	98	44	31.0	77	65	12	15.6
	21	144	99	45	31.3	77	65	12	15.6
	22	147	101	45	30.8	78	66	13	16.5
	23	147	100	47	32.0	78	64	13	16.9
九州・沖縄	平成15年平均	527	371	156	29.6	285	242	43	15.1
	16	530	363	167	31.5	288	240	48	16.7
	17	538	365	173	32.2	291	240	50	17.2
	18	548	368	179	32.7	294	241	53	18.0
	19	550	366	185	33.6	292	238	54	18.5
	20	543	365	178	32.8	292	237	54	18.6
	21	543	360	183	33.7	285	234	51	17.9
	22	549	364	186	33.8	289	234	54	18.8
	23	554	363	191	34.5	291	235	56	19.2

注) 1. 平成23年結果は、東日本大震災の影響により東北地域を除く9地域を公表□  
2. 割合は、「正規の職員・従業員」と「非正規の職員・従業員」の合計に占める割合を示す。



を除く雇用者数

(万人)

女			
役員を除く 雇用者	正規の 職員・従業員	非正規の 職員・従業員	非正規の職員 ・従業員の 割合(%)
91	40	51	56.0
90	39	53	57.6
91	41	49	54.4
91	37	53	58.9
95	41	54	56.8
93	41	52	55.9
96	40	56	58.3
95	41	54	56.8
96	43	53	55.2
158	87	72	45.3
158	84	74	46.8
159	84	75	47.2
162	88	75	46.0
163	85	79	48.2
162	84	77	47.8
161	83	78	48.4
160	80	79	49.7
-	-	-	-
567	263	305	53.7
591	277	314	53.1
592	269	323	54.6
602	267	335	55.6
622	274	348	55.9
628	276	352	56.1
627	278	349	55.7
632	285	347	54.9
635	274	361	56.9
164	81	83	50.6
168	78	90	53.6
170	80	92	53.5
174	79	95	54.6
172	79	92	53.8
177	81	97	54.5
177	82	94	53.4
176	80	96	54.5
176	76	99	56.6
100	58	42	42.0
100	59	41	41.0
102	59	44	42.7
102	57	44	43.6
103	55	48	46.6
103	57	47	45.2
106	58	47	44.8
106	60	47	43.9
108	56	52	48.1
253	119	134	53.0
255	116	139	54.5
262	116	145	55.6
264	120	145	54.7
271	120	151	55.7
276	124	151	54.9
269	121	148	55.0
273	117	156	57.1
271	116	155	57.2
328	151	176	53.8
326	146	180	55.2
330	146	184	55.8
342	155	189	54.9
352	157	195	55.4
356	152	204	57.3
351	157	194	55.3
356	152	204	57.3
355	157	198	55.8
129	69	61	46.9
129	66	63	48.8
129	64	65	50.4
136	69	68	49.6
132	65	67	50.8
131	64	67	51.1
132	65	67	50.8
137	66	71	51.8
134	66	69	51.1
65	37	28	43.1
66	37	30	44.8
65	34	30	46.9
67	35	31	47.0
66	35	31	47.0
65	33	32	49.2
66	34	32	48.5
68	36	33	47.8
70	36	34	48.6
243	129	114	46.9
242	123	120	49.4
247	125	122	49.4
253	127	126	49.8
257	127	130	50.6
252	128	123	49.0
258	127	131	50.8
261	129	131	50.4
263	128	135	51.3

< 地域区分 >

北海道：北海道  
 東北：青森県，岩手県，宮城県，秋田県，山形県，福島県  
 南関東：埼玉県，千葉県，東京都，神奈川県  
 北関東・甲信：茨城県，栃木県，群馬県，山梨県，長野県  
 北陸：新潟県，富山県，石川県，福井県  
 東海：岐阜県，静岡県，愛知県，三重県  
 近畿：滋賀県，京都府，大阪府，兵庫県，奈良県，和歌山県  
 中国：鳥取県，島根県，岡山県，広島県，山口県  
 四国：徳島県，香川県，愛媛県，高知県  
 九州・沖縄：福岡県，佐賀県，長崎県，熊本県，大分県，宮崎県，鹿児島県，沖縄県

## ○ 労働力調査の統計データについて

総務省統計局では、ここに掲載する表以外の詳細な統計データを以下のとおり提供している。

- ◆ **長期時系列データ**…… 主要項目について昭和28年から直近までのデータを掲載  
<http://www.stat.go.jp/data/roudou/longtime/03roudou.htm> にExcelデータを掲載

- ◆ **結果表（結果原表）**… 調査時点ごとの詳細な集計データを掲載

（平成12年から直近まで）

以下のURLにあるリンクからe-Statのページを参照してください（Excelデータを掲載）。

- ・ 岩手県、宮城県及び福島県を除く全国結果

<http://www.stat.go.jp/data/roudou/4.htm> にある「結果表」

- ・ 当該3県を含む全国結果

<http://www.stat.go.jp/data/roudou/2.htm> にある「結果表・データベース」

（平成11年以前）

統計図書館（電話：03-5273-1132，URL：<http://www.stat.go.jp/training/toshokan/4.htm>）

で結果表の閲覧、複写ができます。

- ◆ **データベース**…… 結果原表データの一部について、データベース形式で提供（時系列データをデータ抽出・レイアウト変換などのデータ加工・ダウンロードが可能な形式で提供）

<http://www.stat.go.jp/data/roudou/2.htm> にある「結果表・データベース」へのリンクから、e-Statのページを参照してください（DBデータを掲載）。

## <内容に関する問い合わせ先>

総務省統計局統計調査部

労働力人口統計室 審査発表第一係・審査発表第二係

東京都新宿区若松町19番1号

TEL (03) 5273-1162 (ダイヤルイン)

FAX (03) 5273-1184

労働力調査の  
最新情報はこちら！

労働力調査

検索

ホームページURL

<http://www.stat.go.jp/data/roudou/index.htm>

この冊子は、次のURLからダウンロードできます。

（詳細集計・年平均）

<http://www.stat.go.jp/data/roudou/sokuhou/nen/dt/index.htm>

Website address (in English)

<http://www.stat.go.jp/english/data/roudou/index.htm>

Portal Site of Official Statistics of Japan (in English)

<http://www.e-stat.go.jp/SG1/estat/eStatTopPortalE.do>

政府統計の総合窓口（e-Stat）

<http://www.e-stat.go.jp>

\*統計データを引用・転載する場合には、出典（府省名、統計調査名）の表記をお願いします。

\*結果の概要は、統計メールニュースでも配信しています。

メールニュースのお申込みは、統計局ホームページから。

<http://www.stat.go.jp/>