

同居児法による育児就業女性の出生率推計

伊原 一 †

Results of Own-Children Method Estimation of the Total Fertility Rate
by Female Labor Status

IHARA Hajime

昭和50(1975)年以降、平成22(2010)年までの国勢調査の同居児表を用いて、育児就業女性の出生率⁽¹⁾について分析を行った。前段では、2005年から2010年における合計特殊出生率(TFR: Total Fertility Rate)の上昇について平成17(2005)年及び平成22(2010)年国勢調査の同居児表を用いて推計した女性の年齢別出生率の比較を行うことで、①2005年から2010年にかけて年齢30~45歳の女性の出生率が上昇すると共に、20歳代の出生率低下が下げ止まることによって合計特殊出生率が上昇に転じた要因となっていることが明らかとなった。

中段では、育児就業による女性の就業率曲線への影響の分析を行い、②女性の就業率曲線(M字カーブ)について、育児を家庭内の無報酬労働とみなすことによって就育(育児)を就業に加算して得られる広義の女性就業率としての就育就業率は、男性就業率と大きな差がないことから、40歳頃までの就業率の男女差は主に育児によって説明できることが明らかになった。

後段では、従来の単純な同居児法を用いて女性の年齢別出生率の遡及推計を行った後に、出生年から将来方向に向かって育児年齢別の母親の就業状態別構成比を乗じて母親の就業状態別に出生数を求めることで女性の就業状態別出生率を推計する手法を新たに考案し、折り返し同居児法として女性の属性別出生率推計を試みた。この結果、③子供が10歳以上になると育児就業と育児非就業の合計特殊出生率が反転して育児就業女性の方が遡及値が高くなることから、子供が大きくなると子供がいることが女性の就業動機を高める要因となることが明らかとなった。

キーワード：女性就業率、育児就業、就育就業、就業状態別出生率、折り返し同居児法

This report is to provide the results of the Own-Children method estimation of the Total Fertility Rate by female labor status in annual basis (1975 - 2010) based on the Own-Children tables from the Population Census since after 1975. For the former stage of the estimation, the TFR in 2005 and 2010 is estimated from the own-children tables of the Population Census. As the result, (1) turning the TFR up from 2005 to 2010 is mainly caused by increasing birth rate of female in age of 30 to 45, while it is suspended its decrease in age of 20's.

For the middle stage of the analysis, it is found that the (2) female working ratio (M curve) is not much less than the working ratio of male, if the child care is included in the working status as the unpaid work in households. The wide definition of working status including the child care will well explain the difference of working ratio between male and female up to 40 in age.

原稿受理日：平成25年1月16日 査読受理日：平成25年3月27日

† 総務省統計研修所

注) 本稿については、外部有識者による査読を行った。

⁽¹⁾ 本稿における出生率については、15歳以上50歳未満日本人女性の出生率を各歳年齢別に推計を行っており、合計特殊出生率(TFR)は各歳年齢区分の合計により求めている。

For the latter stage of the analysis, the new solution of the Switch Back Own-Children Method is proposed based on the simple Own-Children method to estimate the birth number and population on the birth year, then switch back the estimation from birth year to future forward by ratio of mother's characteristics by own children age.

The result of the TFR estimation by mother's labor status with children age applying the Switch Back Own-Children method shows that (3) the retroactive TFR of working female with children swaps higher than the TFR of non-working female with children after 10 years of children age. It means the working motivation of mother with children is higher after their children grown up.

Key Words:

Ratio of Working Female, with CAW (Child-care And Working), with COW(Child-care Or Working), Fertility Rate by Labor Status, Switch Back Own-Children Method

1. 同居児法の概要

1. 1 同居児法による出生率推計

同居児法とは、人口学の分野で母親の年齢と同居児の年齢を集計した同居児表から、生命表を用いて母親の年齢別に出生数を遡及計算することにより出生率を推計する方法で、人口センサスの結果から出生率を推定する場合などに用いられる。

同居児法により、母親の属性別に出生率を推計できるメリットがあるが、母親の属性が経年で変化してしまう場合は遡及推計が難しくなる。女性の就業状態別出生率についても、出産後に母親の就業状態の割合が大きく変わってしまうため、単純に遡及を行うと遡及値と実際の値の間にかい離が生じてしまう。そこで、本稿ではまず総数（母親の就業状態合計）について、同居児の年齢（以下、育児年齢と呼ぶ。）と母親の年齢により同居児表の遡及を行った上で、出生年から将来方向に向かって母親の年齢別に育児年齢別の就業状態構成比を乗じることによって就業状態別の出生数を求めることで、出生率を推計する方法を用いている。

本稿における育児就業女性については、国勢調査における母親の就業状態別同居児表において同居児のいる母親を育児女性とみなし、就業状態が就業となっている同居児の母親を育児就業女性として定義している。また、育児就業女性の出生率とは、育児就業状態にある女性がこれから出産する子供の数ではなく、育児就業女性を出産時点に遡及することによって得られる出生率であり、昭和50(1975)年から平成22(2010)年までの国勢調査の同居児表を用いて育児就業女性の出生率について推計を行った。

1. 2 従来の同居児法による出生率推計

日本における同居児法による出生率推計は、昭和50(1975)年頃から本格的に始められている。これは、昭和50(1975)年厚生行政基礎調査（現在の「国民生活基礎調査」）と昭和50(1975)年国勢調査について、それぞれ同居児法を適用して同居児表から出生率の推計が行われたことによる。

(1) 厚生行政基礎調査に基づく出生率推計

伊藤・山本(1977)、伊藤(1980)、伊藤(1985)、伊藤・坂東(1987)はそれぞれ厚生行政基礎調査に基づいて同居児法による出生率推計及び分析を行っている。

(2) 国勢調査の同居児表に基づく出生率推計

大林(1979)は、昭和 50(1975)年国勢調査の特別集計(1%抽出集計)として同居児表の集計が行われる際に、国勢調査への同居児法の適用について初めて紹介しており、全数調査である国勢調査において同居児表の集計が開始される先駆けとなっている。

松村(1980)は、昭和 50(1975)年国勢調査の特別集計(1%抽出集計)に基づいて1961~1975年について合計特殊出生率の遡及推計を行い、国勢調査の同居児表による出生率推計の有効性を確認している。また、国勢調査年の昭和 50(1975)年分のみであるが、労働力状態別、職業別、住宅所有別、市部・郡部別の出生率推計を行っている。

川崎(1985)は、昭和 55(1980)年国勢調査の同居児表を用いて教育程度別出生率の推計を行っている。教育については、国勢調査では10年ごとの調査項目となっており、教育程度別出生率を初めて推計している。また、就業状態別、職業別、産業別、経済構成別、社会経済分類別、住居の所有別の出生率推計を行っており、母親の属性が教育のように変化しにくい項目については属性別出生率を推計できるが、属性が大きく変わってしまう項目については出生率推計が難しいことを指摘している。

ラザフォード・小川・松倉・伊原(2004)は、昭和 55(1980)年、平成 2(1990)年、平成 12(2000)年の国勢調査の同居児表から1966~2000年について教育別の出生率推計を行っており、教育も出生率変化の一因となることを指摘している。

伊原(2008)は、昭和 55(1980)年~平成 12(2000)年の国勢調査5回分について産業別出生率推計を試みており、農業・漁業就業者の合計特殊出生率が他の産業よりも高く、農業の衰退が出生率低下の要因の一つとなっていることを指摘している。

伊原(2011)は、母親の世帯経済構成別に出生率推計を行い、雇用者世帯の増加が合計特殊出生率低下に影響していることを指摘している。また、経年変化によって母親の属性が変わってしまう場合について、遡及結果の接続方法を提案している。

伊原(2012)は、伊原(2011)と同じ手法を用いて母親の職業別、あるいは就業状態別に出生率推計を試みている。この方法によって求められる出生率は、結果的に0歳育児の母親の出生率を職業別に各年で推計したものであり、母親の属性の経年変化を十分に考慮しているとはいえない。母親の職業別、あるいは就業状態別により詳細な出生率推計を行うためにはさらに分析方法を改善する必要がある。

2. 平成 22 (2010) 年国勢調査の同居児表による出生率推計

前段の分析として、伊原(2011)と同じ手法を用いて平成 22 (2010) 年までの女性の就業状態別遡及出生率(年齢別及びTFR)の推計を行う。また、年齢別出生率について対数変換による人口変動とそれ以外の要因の分解を行う。

2. 1 就業状態別遡及出生率

図1(別表1)は0歳同居児の母親の就業状態により推計した、女性の就業状態別の合計特殊出生率の推計結果を示している。この結果から、2005年から2010年にかけて合計特殊出生率は就業、非就業のいずれについてもわずかながら上昇に転じていることがわかる。

推計方法としては、女性の就業状態別出生率は出産後に母親の就業状態の割合が大きく変わってしまうため、単純に同居児法による遡及推計を行うと5年前国勢調査による出生率と一致せず、時系列で接続ができない。そこで、同居児表から生命表を用いた遡及推計による各年出生数を求め、この出生数に0歳同居児の母親の年齢別就業状態による構成比を乗じて母親の就業状態別に出生数を求めることで、各年の母親の就業状態別出生率の推計を行っている。

ただし、改良点として女性人口の直線補間値を求めてから計算していた女性人口の就業状態別構成

比について、構成比を求めてから直線補間値を計算する方法に変更している。出生数についても同様に母親の就業状態別構成比の直線補間を行ってから母親の就業状態別出生数を推計している。これは、人口をコーホートで見ると、例えばひのえうまの年齢の人口は1年後には1歳年上の年齢区分に全て移動するが、就業状態別の人口を直線補間してから構成比を求めてしまうと、5年間で徐々に5歳年上の年齢区分に部分的に移動していくという推計になり、コーホート推計値として妥当とはいえない。そこで構成比を直線補間してからコーホート人口に乗じる方法を用いることによって、1年ごとに1歳年上の年齢区分に全て移動していくコーホート推計値が得られる（図2-2）。



図1 母親の就業状態別 TFR の遡及推計



図2-1 就業状態別の年齢別出生数

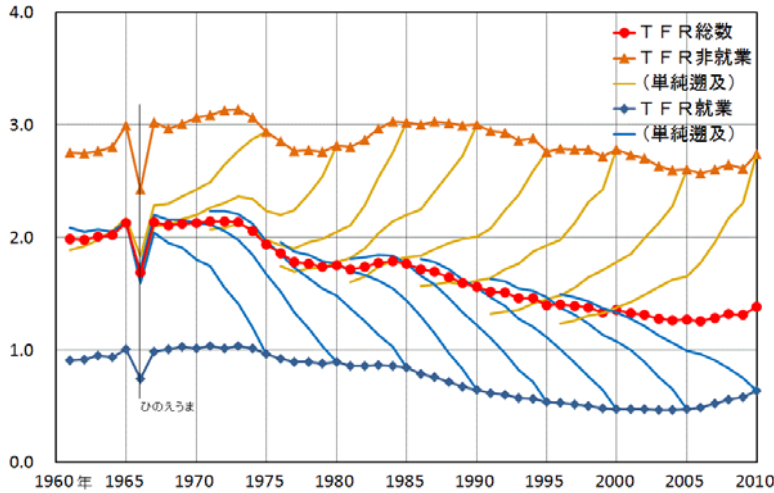

図2-3 就業状態別の年齢別出生率

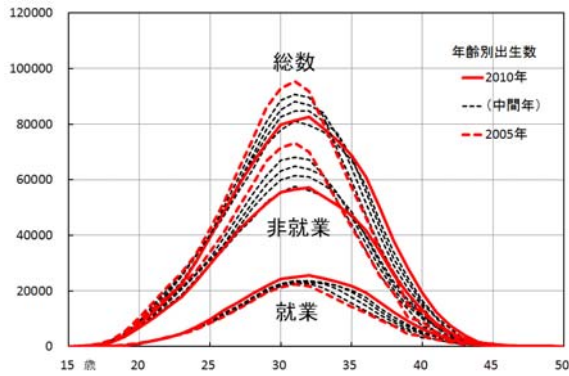

図2-2 就業状態別の年齢別女性人口

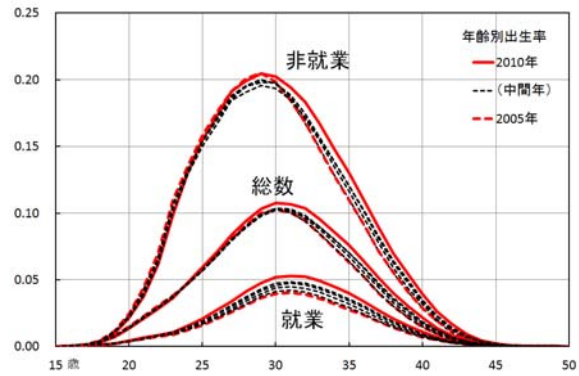

図2-4 年齢別出生率の上昇率（2005～2010年）

2005年から2010年について、就業状態による出生率推計の年齢内訳（図2-1、図2-2、図2-3、別表2）を見ると、就業者はいずれの年齢においても出生数の増加によって出生率が上昇している。これに対して、非就業女性については30歳代後半で出生数の増加によって出生率が上昇しているが、出生ピークとなる30歳代前半では非就業女性の出生数が減少する一方で、第2次ベビーブーム世代の年齢通過によって分母となる非就業女性の人口が出生数以上に減少することによって出生率が逆に上昇していることがわかる。

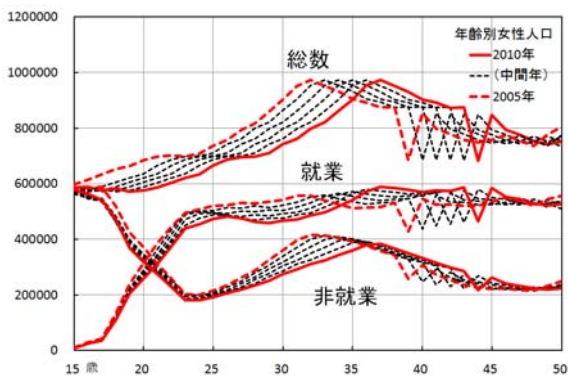
就業状態区分の総数についても、出生ピークの30歳前後で出生数が減少する一方で、女性人口がそれ以上に減少することで出生率は逆に上昇している。このように出生数及び女性人口については第2次ベビーブームやひのえうまなどの人口変動による変化が見られるが、出生率については分子の出生数と分母の女性人口で人口変動が打ち消されるため、女性の年齢別に出生率の上昇率を求めると人口変動による変化は観察されない（図2-4）。

2. 2 年齢別出生率の対数変換

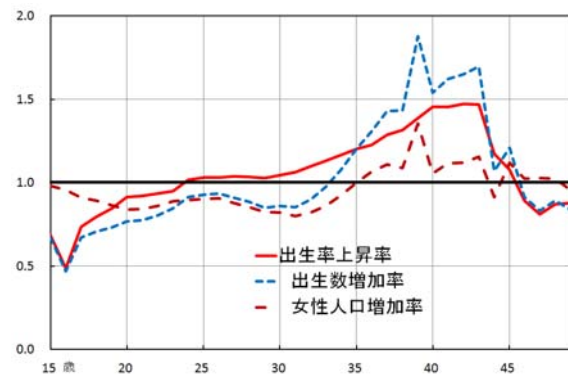
出生率の計算は、出生数と女性人口の除算になっているため、出生率の増減を人口変動とそれ以外の要因に分離するために対数変換を行う。一般的に、出生率については合計特殊出生率（TFR）への影響を分析するために、過去の時点との増減差を求めることが多いが、ここでは式の両辺を対数変換するために左辺の出生率増減についても差ではなく上昇率（増減率）を用いている。

出生率の計算式について見てみると、女性の各歳年齢別⁽²⁾に下式となっている。

$$\text{出生率 } f_{\text{year}5n} = \text{出生数 } b_{\text{year}5n} / \text{女性人口 } g_{\text{year}5n}$$

$f_{\text{year}5n}$: 国勢調査年 (year5n) の出生率

$b_{\text{year}5n}$: 国勢調査年 (year5n) の前年10月1日から当年9月30日までの出生数

$g_{\text{year}5n}$: 国勢調査年 (year5n) の女性人口

出生率について、母親の年齢別⁽³⁾に5年前比による上昇率を求めると下式の計算となる。

$$\text{出生率の上昇率 } f_{\text{year}5n} / f_{\text{year}5n-5} = (b_{\text{year}5n} / g_{\text{year}5n}) / (b_{\text{year}5n-5} / g_{\text{year}5n-5})$$

出生率 $f_{\text{year}5n} = \text{出生数 } b_{\text{year}5n} / \text{女性人口 } g_{\text{year}5n}$

5年前出生率 $f_{\text{year}5n-5} = b_{\text{year}5n-5} / g_{\text{year}5n-5}$

$f_{\text{year}5n-5}$: 前回国勢調査年 (year5n-5) の出生率

$b_{\text{year}5n-5}$: 前回国勢調査年 (year5n-5) の前年10月1日から当年9月30日までの出生数

$g_{\text{year}5n-5}$: 前回国勢調査年 (year5n-5) の女性人口

出生率の上昇率について、出生数増加率と女性人口増加率の関係を見てみると、以下の式となる。

$$\begin{aligned} f_{\text{year}5n} / f_{\text{year}5n-5} &= (b_{\text{year}5n} / g_{\text{year}5n}) / (b_{\text{year}5n-5} / g_{\text{year}5n-5}) \\ &= (b_{\text{year}5n} / b_{\text{year}5n-5}) / (g_{\text{year}5n} / g_{\text{year}5n-5}) \end{aligned}$$

出生率上昇率 $f_{\text{year}5n} / f_{\text{year}5n-5}$

= 出生数増加率 ($b_{\text{year}5n} / b_{\text{year}5n-5}$) / 女性人口増加率 ($g_{\text{year}5n} / g_{\text{year}5n-5}$)

⁽²⁾ ⁽³⁾ 簡略化のため、式上では年齢区分を省略している。

この式は、出生率の上昇率が出生数増加率を女性人口増加率で除算した値で表わされることを示している。この式について両辺の対数変換を行い、出生率の上昇率を対数変換したものをここでは出生率の対数上昇率と呼ぶことにする。

$$\begin{aligned} \log (f_{\text{year5n}} / f_{\text{year5n-5}}) &= \log \{ (b_{\text{year5n}} / b_{\text{year5n-5}}) / (g_{\text{year5n}} / g_{\text{year5n-5}}) \} \\ &= \log (b_{\text{year5n}} / b_{\text{year5n-5}}) - \log (g_{\text{year5n}} / g_{\text{year5n-5}}) \\ &= (+)\log (b_{\text{year5n}} / b_{\text{year5n-5}}) + (-)\log (g_{\text{year5n}} / g_{\text{year5n-5}}) \end{aligned}$$

この式のとおり出生率の対数上昇率は、出生数の対数増加率から人口変動の成分である女性人口の対数増加率を減算する式で表すことができる（図3-1）。



図3-1 年齢別出生率の対数上昇率
(2005~2010年)



図3-2 年齢別出生率の累積対数上昇率

ここで、出生率の5年間隔の累積対数上昇率を求めると下式となり、2時点の出生率対数上昇率を累積対数上昇率で表すことができる。

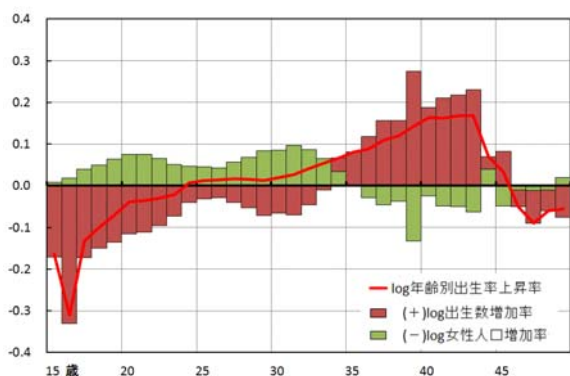
$$\begin{aligned} \log (f_y / f_{y_0}) &= \log \{ (f_y / f_{y-5}) * (f_{y-5} / f_{y-10}) * (f_{y-10} / f_{y-15}) * \dots \\ &\quad * (f_{y_0+15} / f_{y_0+10}) * (f_{y_0+10} / f_{y_0+5}) * (f_{y_0+5} / f_{y_0}) \} \\ &= \log (f_y / f_{y-5}) + \log (f_{y-5} / f_{y-10}) + \log (f_{y-10} / f_{y-15}) * \dots * \\ &\quad + \log (f_{y_0+15} / f_{y_0+10}) + \log (f_{y_0+10} / f_{y_0+5}) + \log (f_{y_0+5} / f_{y_0}) \end{aligned}$$

f_y : 国勢調査年 ($y=\text{year5n}$) の出生率

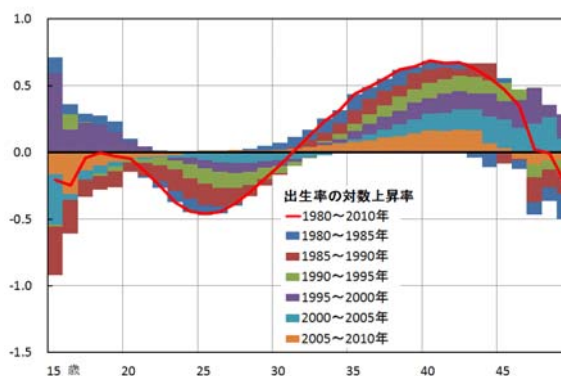
f_{y_0} : i 回前の国勢調査年を基準年 ($y_0=\text{year5n-5i}$) とする出生率

上式について、2010年を国勢調査年 ($y=\text{year5n}=2010$) とし、6回前国勢調査 ($i=6$) の1980年を基準年 ($y_0=1980$) として出生率の累積対数上昇率を求めると、下式の計算となる。

$$\begin{aligned} \log (f_{2010} / f_{1980}) &= \log \{ (f_{2010} / f_{2005}) * (f_{2005} / f_{2000}) * (f_{2000} / f_{1995}) \\ &\quad * (f_{1995} / f_{1990}) * (f_{1990} / f_{1985}) * (f_{1985} / f_{1980}) \} \\ &= \log (f_{2010} / f_{2005}) + \log (f_{2005} / f_{2000}) + \log (f_{2000} / f_{1995}) \\ &\quad + \log (f_{1995} / f_{1990}) + \log (f_{1990} / f_{1985}) + \log (f_{1985} / f_{1980}) \end{aligned}$$

出生率の累積対数上昇率について図3-2を見ると、1980年から2010年の30年間で出生率は主に20歳代で低下し、30歳以上で上昇してきているが、2010年については2005年と比較して30～45歳は上昇しているが、20歳代の出生率は低下せずに下げ止まっていることがわかる。このように2005年から2010年の合計特殊出生率の上昇については30～45歳の出生率上昇に加えて、20歳代の出生率が下げ止まったことが2005年以降に合計特殊出生率が上昇に転じた大きな要因になっているといえる。



図3-3 年齢別出生率の推移

3. 育児就業による就業率曲線への影響

女性の就業率曲線について、非就業の女性が就業しない理由としては家事を挙げることができる。しかし、家事をする女性の割合は就業女性においても高く、非就業の女性が就業しない理由の説明としてはやや弱い。これに対して育児の観点から見てみると、就業率は無児女性の方が育児女性より高いことから、女性の就業率曲線がM字カーブを描く理由として、育児を無報酬の家庭内就業とみなすことによってより妥当な説明を得ることができると考えられる。

そこで、中段の分析として同居児表を用いて育児就業による女性の就業率への影響について分析を行う。基本的な考え方として、女性就業率は、女性就業者数を女性人口で年齢別に除算して求めることから、女性就業者数の内数として育児就業女性の数を求めることによって、女性就業率における育児就業の割合を求める。

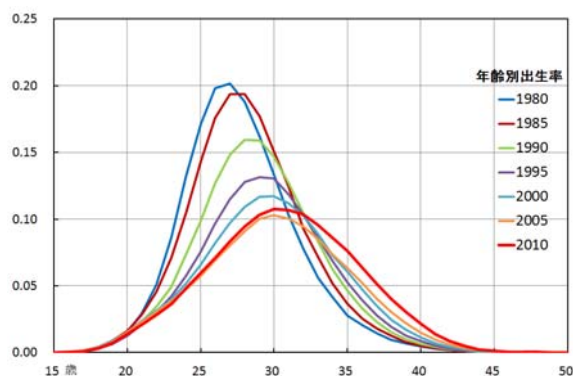
同居児表は、母親と同居している子供の数を集計したものであるが、同居児表と併せて子供と同居する母親の数が結果表として集計されている。子供と同居する母親の数を、同居児表の同居児数の年齢別割合で配分して求めて、14歳以下の子供と同居する母親で、就業している者を育児就業、就業していない者を育児非就業とする。

就業者から育児就業を除いた者が無児就業であり、無児就業には子供を未出産の女性と、子供が15歳以上に達して既に育児を終了したと見なされる女性が含まれる。また、就業者に育児非就業を加えた値が就育就業であり、就育就業率は、育児を無報酬の家庭内就業と見なして就業者に加えた場合の女性就業率として定義する。

なお、子供と非同居の女性については育児をしていないとみなして無児女性に含めている。また、同居児数が不詳の女性についても同居児数ゼロとみなして無児女性に含めている。

就育就業率 (k_2)

女性就業率に育児非就業率を加えたもので、育児を無報酬の家庭内就業とみなして就業に加算したものを求める。育児年齢は、14歳以下の子供と同居する母親とする。また、育児就業率 (d_1) と育児非就業率 (d_2) の和が女性育児率 (d) となる。

育児非就業率 (d_2)

女性就業率 (k_1)

就業女性の年齢別女性人口に対する割合を表すもので、育児就業と無児就業に分けられる。

①育児就業率 (d_1)

女性就業率のうち、14歳以下の子供のいる女性。

②無児就業率 (k_0)

女性就業のうち、育児年齢の子供のいない女性で、未出産の女性と子供が既に15歳以上に達した女性が含まれる。

$$\text{女性育児率 (d)} = \text{育児就業率 (d}_1\text{)} + \text{育児非就業率 (d}_2\text{)}$$

推計に用いた主なデータは、以下のとおり。

- ・国勢調査の同居児数別女性人口
平成22年、平成17年、平成12年、平成7年、平成2年、昭和60年、昭和55年
注) 昭和50年は集計されていない。
- ・国勢調査の同居児表 (職業別及び産業別)
平成22年、平成17年、平成12年、平成7年、平成2年、昭和60年、昭和55年
- ・国勢調査の男女別就業状態別日本人の各歳人口
平成22年、平成17年、平成12年、平成7年、平成2年、昭和60年、昭和55年

計算方法

- ①就業状態別の同居児数別女性人口の表から、同居児数が1人以上の育児就業女性人口を各歳年齢別に求める。

就業状態別(w), 国勢調査年(year5n), 母親年齢別(α_{age})の育児就業女性人口 M_w

$$M_w(\text{year5n}, \alpha_{age}) = L_w(\text{year5n}, \alpha_{age}, \text{child1}) + L_w(\text{year5n}, \alpha_{age}, \text{child2}) \\ + L_w(\text{year5n}, \alpha_{age}, \text{child3}) + L_w(\text{year5n}, \alpha_{age}, \text{child4+})$$

$L_w(\text{year5n}, \alpha_{age}, \text{child})$:

就業状態別(w), 国勢調査年(year5n), 女性年齢(α_{age}), 同居児数(child)別の女性人口

Child1 : 同居児数1人

Child2 : 同居児数2人

Child3 : 同居児数3人

Child4+ : 同居児数4人以上

- ②同居児表により、母親の年齢別に同居児の年齢別構成比を求める。

就業状態別(w), 国勢調査年(year5n), 母親年齢別(α_{age}), 同居児年齢別(β_{age})の構成比 γ_w

$$\gamma_w(\text{year5n}, \alpha_{age}, \beta_{age}) = C_w(\text{year5n}, \alpha_{age}, \beta_{age}) / \sum_{\beta_{age}} C_w(\text{year5n}, \alpha_{age}, \beta_{age})$$

$C_w(\text{year5n}, \alpha_{age}, \beta_{age})$:

就業状態別(w), 国勢調査年(year5n), 母親年齢別(α_{age}), 同居児年齢別(β_{age})
の同居児数

- ③同居児のいる女性人口に、同居児の年齢別構成比を乗算して、同居児年齢別の母親人口を求める。

就業状態別(w), 国勢調査年(year5n), 母親年齢別(α_{age}), 同居児年齢別(β_{age})の女性人口 m_w

$$m_w(\text{year5n}, \alpha_{\text{age}}, \beta_{\text{age}}) = M_w(\text{year5n}, \alpha_{\text{age}}) \times \gamma_w(\text{year5n}, \alpha_{\text{age}}, \beta_{\text{age}})$$

④同居児年齢0歳以上14歳以下を合算して、14歳以下の同居児のいる母親人口を求める。

就業状態別(w), 国勢調査年(year5n), 母親年齢別(α_{age}), 14歳以下同居児の母親人口 m_{14w}

$$m_{14w}(\text{year5n}, \alpha_{\text{age}}) = \sum_{\beta_{\text{age}}=0}^{14} m_w(\text{year5n}, \alpha_{\text{age}}, \beta_{\text{age}})$$

⑤ 無児就業率 d_0 を求める。

$$d_0(\text{year5n}, \alpha_{\text{age}}) = (G_w(\text{year5n}, \alpha_{\text{age}}) - m_{14w}(\text{year5n}, \alpha_{\text{age}})) / G(\text{year5n}, \alpha_{\text{age}})$$

⑥ 育児就業率 d_1 を求める。

$$d_1(\text{year5n}, \alpha_{\text{age}}) = m_{14w}(\text{year5n}, \alpha_{\text{age}}) / G(\text{year5n}, \alpha_{\text{age}})$$

⑦ 女性就業率 k_1 を求める。

$$k_1(\text{year5n}, \alpha_{\text{age}}) = G_w(\text{year5n}, \alpha_{\text{age}}) / G(\text{year5n}, \alpha_{\text{age}})$$

$$= (d_0(\text{year5n}, \alpha_{\text{age}}) + d_1(\text{year5n}, \alpha_{\text{age}})) / G(\text{year5n}, \alpha_{\text{age}})$$

⑧ 育児非就業率 d_2 を求める。

$$d_2(\text{year5n}, \alpha_{\text{age}}) = (m_{14}(\text{year5n}, \alpha_{\text{age}}) - m_{14w}(\text{year5n}, \alpha_{\text{age}})) / G(\text{year5n}, \alpha_{\text{age}})$$

⑨ 就育就業率 k_2 を求める

$$k_2(\text{year5n}, \alpha_{\text{age}}) = (k_1(\text{year5n}, \alpha_{\text{age}}) + d_2(\text{year5n}, \alpha_{\text{age}})) / G(\text{year5n}, \alpha_{\text{age}})$$

$$= (d_0(\text{year5n}, \alpha_{\text{age}}) + d_1(\text{year5n}, \alpha_{\text{age}}) + d_2(\text{year5n}, \alpha_{\text{age}})) / G(\text{year5n}, \alpha_{\text{age}})$$

⑩ 無児非就業率 d_3 を求める。

$$d_3(\text{year5n}, \alpha_{\text{age}}) = (G(\text{year5n}, \alpha_{\text{age}}) - k_2(\text{year5n}, \alpha_{\text{age}})) / G(\text{year5n}, \alpha_{\text{age}})$$

⑪ 比較のため、男性就業率 k_3 を求める。

$$k_3(\text{year5n}, \alpha_{\text{age}}) = H_w(\text{year5n}, \alpha_{\text{age}}) / H(\text{year5n}, \alpha_{\text{age}})$$

$H_w(\text{year5n}, \alpha_{\text{age}})$: 国勢調査年(year5n), 各歳年齢(α_{age})の男性就業人口

$H(\text{year5n}, \alpha_{\text{age}})$: 国勢調査年(year5n), 各歳年齢(α_{age})の男性人口

図4(別表3、別表4、別表5)は、平成22年の女性の育児と就業について育児就業と育児非就業の関係を示したものである。無児就業率については、20歳代前半と50歳代前半の2つのピークがあり、それぞれ未出産就業のピークと出産後就業のピークを示している。無児就業の中央の谷間を埋めるのが育児就業であり、母親の就業状態が育児非就業から育児就業に置き換われればM字カーブを描く女性就業率の中央の谷間も浅くなることが期待できる。

一方で、女性就業率に育児非就業率を加えた就育就業率のピークは0.9を超えており、特に20歳代前半では男性就業率よりも高くなっていることがわかる。女性の就業率は一見すると、男性の就業率よりも低く見られがちであるが、育児を考慮した就育就業率で見れば20歳代あるいは30歳代では男性就業率と同等の高い値を維持しており、人口再生産年齢前半における就業率の男女差は育児によって説明できるといえる。



図4 女性就業率と育児就業の関係図

図5は、2010年（実線）と1980年（破線）の女性就業率と育児就業の関係について、育児就業、育児非就業、就育就業の割合を示したものである。この図のとおり、1980年からの30年間に女性の育児については育児就業及び育児非就業の割合が共に低下しており、代わりに無児就業の女性が増加していることがわかる。また、女性の就業率は上昇が見られるものの、育児を無報酬の家庭内就業とみなした就育就業率は、20歳代と30歳代では低下する一方で、40歳代後半あるいは50歳以上では上昇していることがわかる。

女性就業率の上昇が育児非就業から育児就業への移行に起因するものであれば、出生率は低下せずに維持されるはずであるが、実際は無児就業の女性が增多ることによって女性就業率を押し上げており、出産せずに働く20歳代あるいは30歳代の女性の増加が結果的に出生率低下につながっているとみることができる。

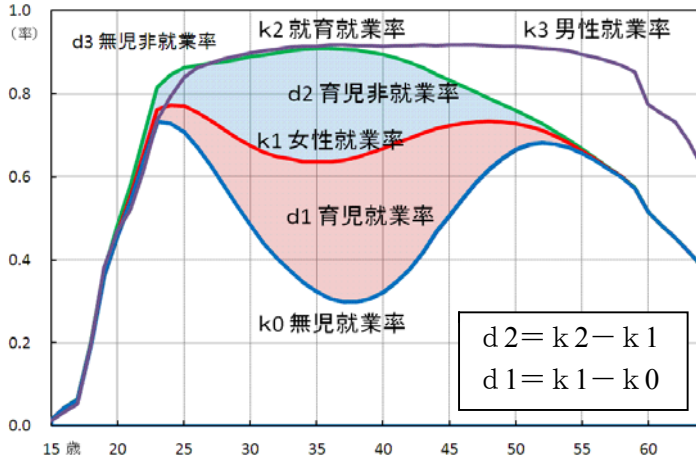

図5 女性の就業率における育児の割合
(2010年実線、1980年破線)

1980年から2010年までの就育就業率の増減寄与度を求めたものが図6となる。この図からわかるとおり、女性の就育就業率の増減は小さいが、その背後で無児就業率の大幅な増加と、女性育児率の大幅な減少が起きていることがわかる。

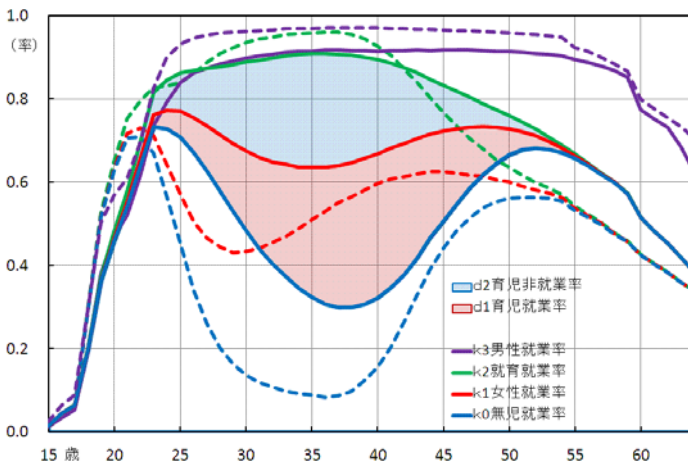

図6 就育就業率の増減寄与度 (2010年対1980年)

また、1980年から2010年までの女性就業率の増減寄与度を図7で見ると、女性就業率の増加要因は大部分が無児就業率の上昇であり、これに対して育児就業率の減少は20歳代及び30歳代で女性就業率に対してマイナスに寄与していることがわかる。無児就業率の増加と育児就業率の減少はいずれも出生率が低下する方向に影響する要因になる。

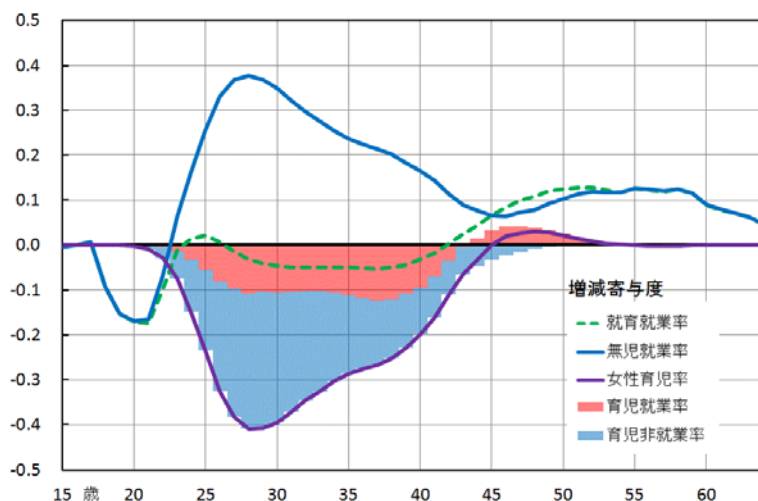

図7 女性就業率の増減寄与度 (2010年対1980年)

なお、育児の定義として、本稿では14歳以下の同居児を育児年齢としているが、これは平成2(1990)年以前の同居児表が同居児年齢14歳までの集計となっているためであり、同居児年齢20歳までとなっている平成7(1995)年以降の同居児を、平成2(1990)年以前の同居児の定義に換算するために母親人口を同居児年齢の構成比で割り振った上で14歳以下同居児の母親数を推定している。平成2(1990)年以前と平成7(1995)年以降ではこのような同居児の定義の違いがあるが、図8において時系列で見た場合に目立つ段差は観察されない。

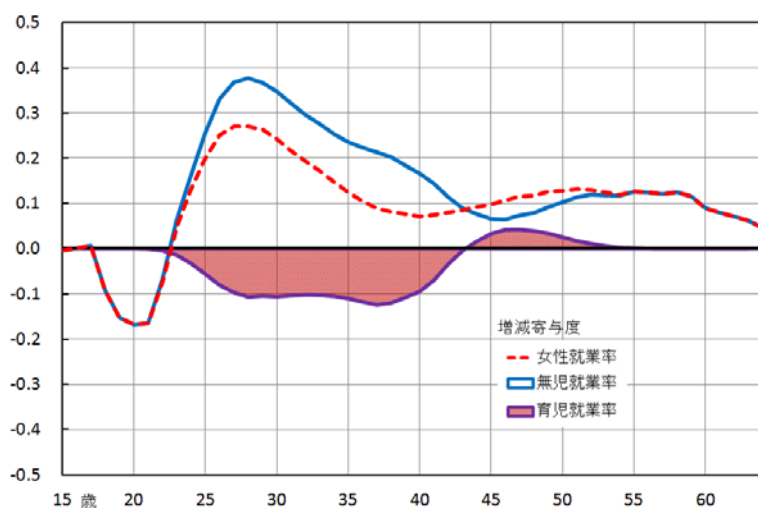

図8 女性の就業率における育児の割合推移
(2010年実線、1980年太破線、中間各5年細破線)

参考として、平成22(2010)年について育児年齢を0歳以上20歳以下の同居児とした場合の育児と就業の関係について、就業率曲線を基線とする累積グラフを描くと図9となる。この図から、15歳以上20歳以下の同居児も育児年齢とみなせば、女性の就育就業率は40歳代でも男性と同等の高い値を示すことがわかる。

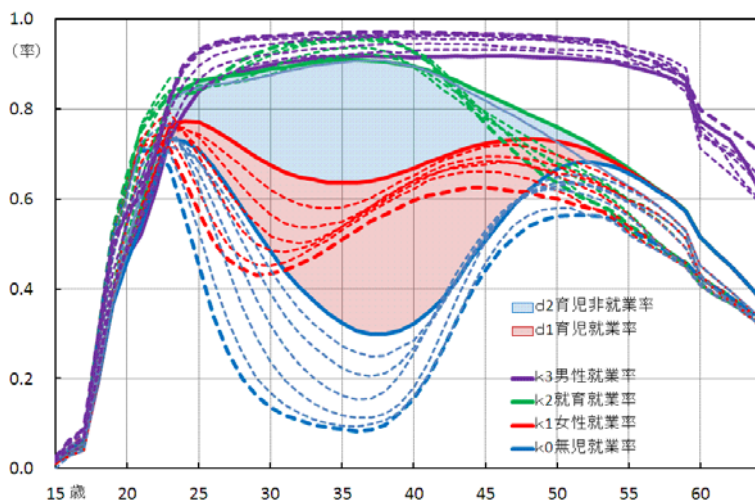

図9 20歳以下同居児の育児就業（累積グラフ）

4. 折り返し同居児法 (Switch Back Own-Children method)

後段では、伊原(2012)において分析上の課題となっている育児年齢1歳以上の育児就業女性の出生率推計を行う方法として同居児法を応用し、単純な同居児法により出生率の遡及推計を行った後に、出生年から将来方向に向かって育児年齢別に母親の就業状態別構成比を乗じて出生数を求めることで、母親の就業状態別に出生率を推計する手法を新たに考案し、これを折り返し同居児法として出産後に母親の属性構成比が変化してしまう場合の属性別出生率の推計を試みた。

折り返し同居児法の推計手順として、4.2では、10月1日現在の国勢調査年出生数に同年の育児年齢別就業率を乗じて育児年齢別の就業状態別出生数を求めることで、国勢調査時点の断面計算によ

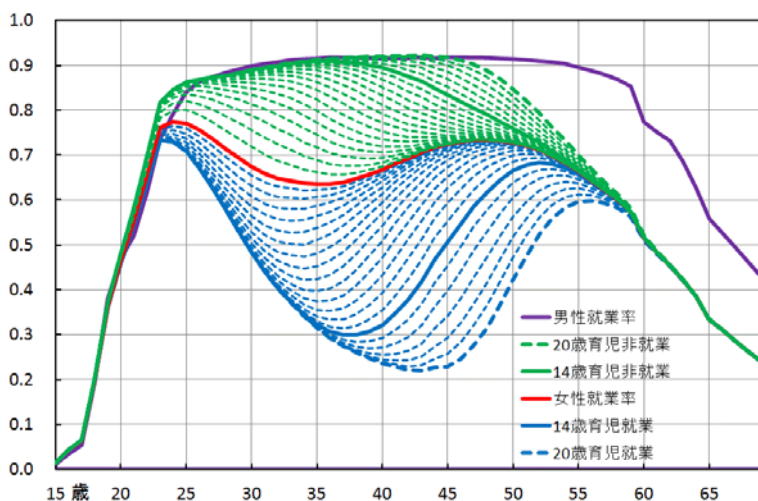
る出生率推計を行っている。4. 3では、各年の出生数を生命表により遡及計算した後にコーホート就業率を乗じることにより、各年コーホートによる育児年齢別出生率の遡及推計を行っている。

4. 1 推計に用いたデータ

推計に用いた主なデータは、以下のとおり。

- ・国勢調査の同居児表（職業別及び産業別）
平成22年、平成17年、平成12年、平成7年、平成2年、昭和60年、昭和55年、昭和50年
- ・生命表
簡易生命表（各年）、完全生命表（各5年）
- ・国勢調査の男女各歳人口
平成22年、平成17年、平成12年、平成7年、平成2年、昭和60年、昭和55年、昭和50年、昭和45年、昭和40年、昭和35年
- ・琉球国勢調査の男女各歳人口（沖縄県）
昭和35年、昭和40年
- ・人口動態統計の月別出生数
昭和35年～平成17年（各年）
- ・琉球統計年鑑の月別出生数（沖縄県）
昭和35年～昭和47年（各年）

4. 2 育児年齢別の母親就業率

図10（別表6）は、平成22（2010）年国勢調査の母親の職業別同居児表を用いて、女性の出産年齢別育児就業率を示したものである。この図から、0歳児の母親の就業率が育児年齢（同居児の年齢）の上昇と共に上昇していく様子がわかる。



図10 女性の出産年齢別育児就業率（2010年）

4. 3 育児年齢別出生率の国勢調査年推計

第1段の推計として、各国勢調査年について国勢調査1回分のデータによる母親の就業状態別遡及出生率の計算を行う。育児年齢別の就業状態別出生率については、同居児表から母親の就業率を計算し、下記①と②の出生数と女性人口を用いて推計している。

- ① 国勢調査年の母親年齢別出生数に育児年数ごとの就業率を乗じることにより、育児年数による母親の就業状態別の出生数を年齢別に求める。

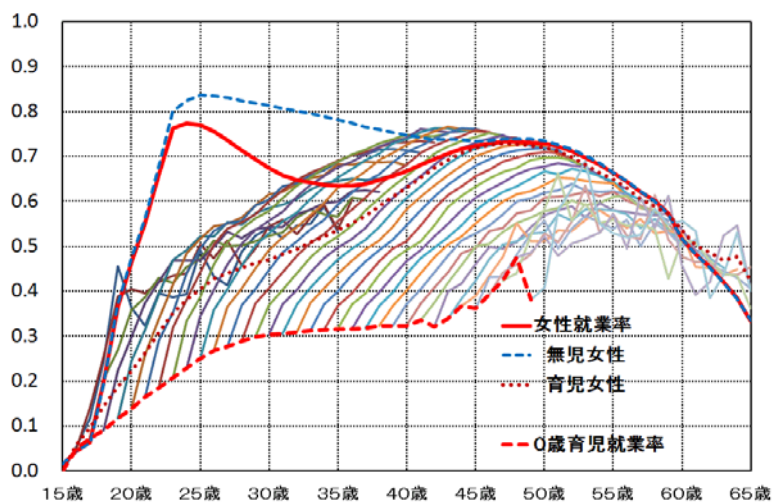
- ② 女性人口に育児年数後の就業率を年齢別に乘じて就業状態別女性人口を求める。
- ③ 出生数を女性人口で除算して出生率を求め、年齢合計により合計特殊出生率を計算する。



図 11 育児年齢別の就業状態別出生率 TFR*
注) *1990 年以前の同居児表は 14 歳までの集計となっている。

上記により得られた遡及出生率を図 11 で見てみると、育児年齢が 10 歳代に入ると育児非就業女性（専業主婦）の出生率よりも育児就業女性の出生率の方が高くなることから、育児年齢が上がると子供がいることが女性の就業動機を高めることがわかる。この育児年齢別の就業状態別出生率について、横軸を西暦として経年変化を見てみたものが図 12 となる。

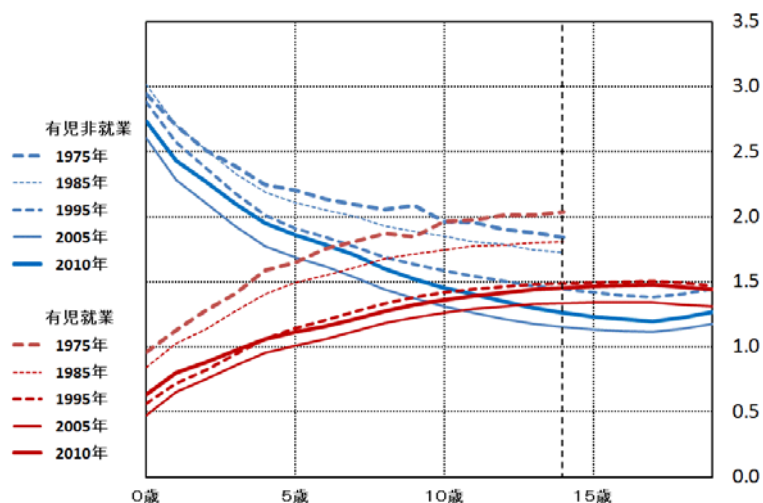

図 12 育児年齢別の就業状態別出生率 TFR の推移

4. 4 育児年齢別出生率の各年コーホート推計

母親の就業状態別育児年齢別出生率を国勢調査間で推計結果を接続するためには、コーホート推計が必要となることから、以下の手順により各年コーホート推計を行う。

(1) 出生数

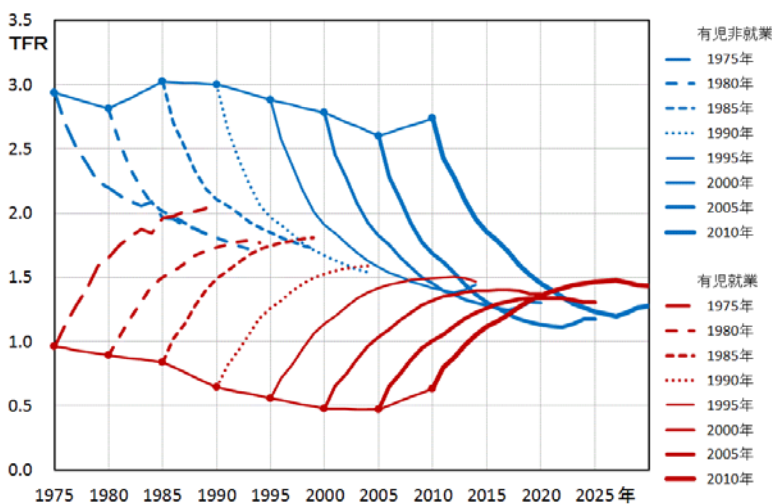
① 10月1日現在の各年出生数を、人口動態統計の月別出生数により求める。

10月1日現在の各年(year)出生数 $B(\text{year})$

$$B(\text{year}) = \sum_{\text{month}=1}^9 B(\text{year}, \text{month}) + \sum_{\text{month}=10}^{12} B(\text{year}-1, \text{month})$$

$B(\text{year}, \text{month})$: 各年(year)月別(month)出生数

② 同居児表による0歳児の母親年齢別構成比について、生命表を用いて国勢調査の中間年の遡及推計を行い、10月1日出生数に乘算して母親の年齢別出生数を求める。

$f(\text{year}, \alpha_{\text{age}})$: 各年(year)の母親の年齢別(α_{age})出生数の推計値

$c(\text{year}, \alpha_{\text{age}})$: 各年(year)の母親の年齢別(α_{age})遡及出生数

$SR(\text{year}, \beta_{\text{age}})$: 各年(year)の生命表男女計による同居児年齢別(β_{age})生残率

$C(\text{year}5n, \alpha_{\text{age}}, \beta_{\text{age}})$: 国勢調査年(year5n)の母親の年齢別(α_{age})同居児年齢別(β_{age})同居児数

1年前の出生数

$$c(\text{year}5n-1, \alpha_{\text{age}}-1) = C(\text{year}5n, \alpha_{\text{age}}, \beta_1) / SR(\text{year}5n-1, \beta_0)$$

2年前の出生数

$$c(\text{year}5n-2, \alpha_{\text{age}}-2) = C(\text{year}5n, \alpha_{\text{age}}, \beta_2) / SR(\text{year}5n-1, \beta_1) \\ / SR(\text{year}5n-2, \beta_0)$$

β 年前の出生数

$$c(\text{year}5n-\beta, \alpha_{\text{age}}-\beta) = C(\text{year}5n, \alpha_{\text{age}}, \beta_{\text{age}}) / SR(\text{year}5n-1, \beta_{\text{age}}-1) \\ / SR(\text{year}5n-2, \beta_{\text{age}}-2) / \cdots / SR(\text{year}5n-\beta, \beta_0)$$

母親の年齢別出生数

$$f(\text{year}, \alpha_{\text{age}}) = B(\text{year}) * \frac{c(\text{year}, \alpha_{\text{age}})}{\sum_{\alpha_{\text{age}}} c(\text{year}, \alpha_{\text{age}})}$$

③ 国勢調査の同居児表から、母親の年齢別就業率を育児年齢別に求める。

国勢調査年(year5n), 母親の年齢別(α_{age}), 育児年齢別(β_{age})の母親の就業状態別(w)構成比(就業率) R_w

$$R_w(\text{year}5n, \alpha_{\text{age}}, \beta_{\text{age}}) = C_w(\text{year}5n, \alpha_{\text{age}}, \beta_{\text{age}}) / C(\text{year}5n, \alpha_{\text{age}}, \beta_{\text{age}})$$

$C_w(\text{year}5n, \alpha_{\text{age}}, \beta_{\text{age}})$: 国勢調査年(year5n), 母親の年齢別(α_{age}), 育児年齢別(β_{age})の母親の就業状態別(w)同居児数

$C(\text{year}5n, \alpha_{\text{age}}, \beta_{\text{age}})$: 国勢調査年(year5n), 母親の年齢別(α_{age}), 育児年齢別(β_{age})の同居児数

④ 母親の就業率について、5年後国勢調査の5歳年上就業率とコーホートで接続するために、中間年について育児年齢5歳ごとに直線補間を行う。2005年以降については2005年の就業率を用いる。

各年(year), 母親年齢別(α_{age}), 育児年齢別(β_{age})就業率 r_w

$$\begin{aligned}
 r_w(\text{year}5n, \alpha_{age}, \beta_{age5n}) &= R_w(\text{year}5n, \alpha_{age}, \beta_{age5n}) \\
 r_w(\text{year}5n+1, \alpha_{age}, \beta_{age5n}) &= R_w(\text{year}5n, \alpha_{age}, \beta_{age5n}) \times 4/5 + R_w(\text{year}5n+5, \alpha_{age}, \beta_{age5n}) \times 1/5 \\
 r_w(\text{year}5n+2, \alpha_{age}, \beta_{age5n}) &= R_w(\text{year}5n, \alpha_{age}, \beta_{age5n}) \times 3/5 + R_w(\text{year}5n+5, \alpha_{age}, \beta_{age5n}) \times 2/5 \\
 r_w(\text{year}5n+3, \alpha_{age}, \beta_{age5n}) &= R_w(\text{year}5n, \alpha_{age}, \beta_{age5n}) \times 2/5 + R_w(\text{year}5n+5, \alpha_{age}, \beta_{age5n}) \times 3/5 \\
 r_w(\text{year}5n+4, \alpha_{age}, \beta_{age5n}) &= R_w(\text{year}5n, \alpha_{age}, \beta_{age5n}) \times 1/5 + R_w(\text{year}5n+5, \alpha_{age}, \beta_{age5n}) \times 4/5 \\
 r_w(\text{year}5n+5, \alpha_{age}, \beta_{age5n}) &= R_w(\text{year}5n+5, \alpha_{age}, \beta_{age5n})
 \end{aligned}$$

α_{age} : 各歳母親年齢

β_{age5n} : 0歳から5歳ごとの育児年齢

- ⑤ 育児年齢1～4歳の就業率について、各年でコーホート直線補間を行い、各年各歳コーホートの育児年齢別母親就業率を求める。

各年(year), 母親年齢別(α_{age}), 育児年齢別(β_{age})コーホート就業率 ρ_w

$$\begin{aligned}
 \rho_w(\text{year}5n, \alpha_{age}, \beta_{age}) &= r_w(\text{year}5n, \alpha_{age}, \beta_{age}) \\
 \rho_w(\text{year}5n+1, \alpha_{age+1}, \beta_{age+1}) &= r_w(\text{year}5n, \alpha_{age+1}, \beta_{age+1}) \times 4/5 \\
 &\quad + r_w(\text{year}5n+5, \alpha_{age+1}, \beta_{age+1}) \times 1/5 \\
 \rho_w(\text{year}5n+2, \alpha_{age+2}, \beta_{age+2}) &= r_w(\text{year}5n, \alpha_{age+2}, \beta_{age+2}) \times 3/5 \\
 &\quad + r_w(\text{year}5n+5, \alpha_{age+2}, \beta_{age+2}) \times 2/5 \\
 \rho_w(\text{year}5n+3, \alpha_{age+3}, \beta_{age+3}) &= r_w(\text{year}5n, \alpha_{age+3}, \beta_{age+3}) \times 2/5 \\
 &\quad + r_w(\text{year}5n+5, \alpha_{age+3}, \beta_{age+3}) \times 3/5 \\
 \rho_w(\text{year}5n+4, \alpha_{age+4}, \beta_{age+4}) &= r_w(\text{year}5n, \alpha_{age+4}, \beta_{age+4}) \times 1/5 \\
 &\quad + r_w(\text{year}5n+5, \alpha_{age+4}, \beta_{age+4}) \times 4/5 \\
 \rho_w(\text{year}5n+5, \alpha_{age+5}, \beta_{age+5}) &= r_w(\text{year}5n+5, \alpha_{age+5}, \beta_{age+5})
 \end{aligned}$$

- ⑥ 各年出生数に、各年各歳コーホートの育児年齢別母親就業率を乗算して、母親の就業状態別各歳年齢別育児年齢別出生数を求める。

各年(year), 母親の就業状態別(w), 各歳年齢別(α_{age}), 育児年齢別(β_{age})の出生数 B_w

$$B_w(\text{year}, \alpha_{age}, \beta_{age}) = f(\text{year} - \beta_{age}, \alpha_{age} - \beta_{age}) \times \rho_w(\text{year}, \alpha_{age}, \beta_{age})$$

国勢調査年の就業率 R_w について、中間年のコーホート直線補間による r_w と ρ_w の計算イメージは下記となる。

year5n	$\beta 0$	$\beta 1$	$\beta 2$	$\beta 3$	$\beta 4$	$\beta 5$	$\beta 6$	$\beta 7$	$\beta 8$	$\beta 9$	$\beta 10$	～
$\alpha 15$	R	R	R	R	R	R	R	R	R	R	R	R
$\alpha 16$	R	R	R	R	R	R	R	R	R	R	R	R
$\alpha 17$	R	R	R	R	R	R	R	R	R	R	R	R
$\alpha 18$	R	R	R	R	R	R	R	R	R	R	R	R
$\alpha 19$	R	R	R	R	R	R	R	R	R	R	R	R
$\alpha 20$	R	R	R	R	R	R	R	R	R	R	R	R
$\alpha 21$	R	R	R	R	R	R	R	R	R	R	R	R
$\alpha 22$	R	R	R	R	R	R	R	R	R	R	R	R
$\alpha 23$	R	R	R	R	R	R	R	R	R	R	R	R
$\alpha 24$	R	R	R	R	R	R	R	R	R	R	R	R
$\alpha 25$	R	R	R	R	R	R	R	R	R	R	R	R
～												

year5n+1~year5n+4

	β_0	β_1	β_2	β_3	β_4	β_5	β_6	β_7	β_8	β_9	β_{10}	~
α_{15}	r					r						r
α_{16}	r	ρ				r						r
α_{17}	r	ρ	ρ			r						r
α_{18}	r	ρ	ρ	ρ		r						r
α_{19}	r	ρ	ρ	ρ	ρ	r						r
α_{20}	r	ρ	ρ	ρ	ρ	r						r
α_{21}	r	ρ	ρ	ρ	ρ	r	ρ					r
α_{22}	r	ρ	ρ	ρ	ρ	r	ρ	ρ				r
α_{23}	r	ρ	ρ	ρ	ρ	r	ρ	ρ	ρ			r
α_{24}	r	ρ	ρ	ρ	ρ	r	ρ	ρ	ρ	ρ		r
α_{25}	r	ρ	ρ	ρ	ρ	r	ρ	ρ	ρ	ρ	ρ	r

~

year5n+5

	β_0	β_1	β_2	β_3	β_4	β_5	β_6	β_7	β_8	β_9	β_{10}	~
α_{15}	R	R	R	R	R	R	R	R	R	R	R	R
α_{16}	R	R	R	R	R	R	R	R	R	R	R	R
α_{17}	R	R	R	R	R	R	R	R	R	R	R	R
α_{18}	R	R	R	R	R	R	R	R	R	R	R	R
α_{19}	R	R	R	R	R	R	R	R	R	R	R	R
α_{20}	R	R	R	R	R	R	R	R	R	R	R	R
α_{21}	R	R	R	R	R	R	R	R	R	R	R	R
α_{22}	R	R	R	R	R	R	R	R	R	R	R	R
α_{23}	R	R	R	R	R	R	R	R	R	R	R	R
α_{24}	R	R	R	R	R	R	R	R	R	R	R	R
α_{25}	R	R	R	R	R	R	R	R	R	R	R	R

~

(2) 女性人口

⑦ 国勢調査の各歳女性人口について、生命表を用いて遡及人口を推計し、各年各歳の女性人口を求める。

$g(\text{year}, \alpha_{\text{age}})$: 各年(year)の年齢別(α_{age})遡及女性人口

$SR(\text{year}, \alpha_{\text{age}})$: 各年(year)の生命表による年齢別(α_{age})女性生残率

$G(\text{year}_{5n}, \alpha_{\text{age}})$: 国勢調査年(year5n)の年齢別(α_{age})女性人口

1年前女性人口

$$g(\text{year}_{5n}-1, \alpha_{\text{age}}-1) = G(\text{year}_{5n}, \alpha_{\text{age}}) / SR(\text{year}_{5n}-1, \alpha_{\text{age}}-1)$$

2年前女性人口

$$g(\text{year}_{5n}-2, \alpha_{\text{age}}-2) = G(\text{year}_{5n}, \alpha_{\text{age}}) / SR(\text{year}_{5n}-1, \alpha_{\text{age}}-1) / SR(\text{year}_{5n}-2, \alpha_{\text{age}}-2)$$

β 年前女性人口

$$g(\text{year}_{5n}-\beta, \alpha_{\text{age}}-\beta) = G(\text{year}_{5n}, \alpha_{\text{age}}) / SR(\text{year}_{5n}-1, \alpha_{\text{age}}-1) / SR(\text{year}_{5n}-2, \alpha_{\text{age}}-2) / \dots / SR(\text{year}_{5n}-\beta, \alpha_{\text{age}}-\beta)$$

⑧ 国勢調査の就業状態別女性人口から、女性の各歳就業率を求める。

国勢調査年(year5n)の各歳(α_{age})女性就業率 L_w

$$L_w(\text{year}_{5n}, \alpha_{\text{age}}) = G_w(\text{year}_{5n}, \alpha_{\text{age}}) / G(\text{year}_{5n}, \alpha_{\text{age}})$$

$G_w(\text{year}_{5n}, \alpha_{\text{age}})$: 国勢調査年(year5n)の各歳(α_{age})女性就業人口

$G(\text{year}_{5n}, \alpha_{\text{age}})$: 国勢調査年(year5n)の各歳(α_{age})女性人口

- ⑨ 国勢調査の1～4年後就業率について、各年で国勢調査間の直線補間を行い、各年各歳コーホートの女性就業率を求める。2005年以降については2005年の就業率を用いる。

$$L_w(\text{year}5n + 1, \alpha_{\text{age}}) = L_w(\text{year}5n, \alpha_{\text{age}}) \times 4/5 + L_w(\text{year}5n + 5, \alpha_{\text{age}}) \times 1/5$$

$$L_w(\text{year}5n + 2, \alpha_{\text{age}}) = L_w(\text{year}5n, \alpha_{\text{age}}) \times 3/5 + L_w(\text{year}5n + 5, \alpha_{\text{age}}) \times 2/5$$

$$L_w(\text{year}5n + 3, \alpha_{\text{age}}) = L_w(\text{year}5n, \alpha_{\text{age}}) \times 2/5 + L_w(\text{year}5n + 5, \alpha_{\text{age}}) \times 3/5$$

$$L_w(\text{year}5n + 4, \alpha_{\text{age}}) = L_w(\text{year}5n, \alpha_{\text{age}}) \times 1/5 + L_w(\text{year}5n + 5, \alpha_{\text{age}}) \times 4/5$$

- ⑩ 各年の各歳女性人口に各年各歳コーホートの女性就業率を乗算して、各年の就業状態別各歳女性人口を求める。

各年(α_{age})の各歳別(α_{age})育児就業女性人口 g_w

$$g_w(\text{year}, \alpha_{\text{age}}) = g(\text{year}, \alpha_{\text{age}}) \times L_w(\text{year}, \alpha_{\text{age}})$$

(3) 出生率

- ⑪ 上記により求めた母親の就業状態別各歳年齢別育児年齢別出生数を各年の就業状態別各歳女性人口で除算して、女性の就業状態別育児年齢別出生率を各年で求める。

$$\text{出生率 } FR_w(\text{year}, \alpha_{\text{age}}) = \frac{f_w(\text{year}, \alpha_{\text{age}})}{g_w(\text{year}, \alpha_{\text{age}})}$$

- ⑫ 各歳出生率から、年齢合計により合計特殊出生率 (TFR) を求める。

$$TFR_w = \sum_{\alpha_{\text{age}}=15}^{49} FR_w(\text{year}, \alpha_{\text{age}})$$

TFR_w : 各年(year)の各歳別(α_{age})就業女性の合計特殊出生率

以上により求めた母親の育児年齢別就業状態別出生率の各年コーホート推計による結果が、図13となる。



図13 育児年齢別就業状態別出生率 TFR の各年コーホート推計

ここからさらに、1975年以前の出生についても同様の推計を行う。

- ⑬1975年の同居児表を用いて、生命表により1961年まで出生数及び女性人口を遡及する。
- ⑭1975年以降の同居児表を用いて、育児年齢別就業率を求める。
- ⑮1961年以降の出生数に、育児年齢別の就業率及び非就業率を乗じて母親の育児年齢別就業状態別の出生数を求める。
- ⑯各歳年齢別の就業状態別女性人口を用いて、女性の就業率及び非就業率を求める。
- ⑰1961年まで遡及した女性人口に、年齢別の就業率及び非就業率を乗じて就業状態別女性人口を各歳年齢別に求める。
- ⑱母親の育児年齢別就業状態別出生数を女性の就業状態別人口で除算して出生率を求める。

4.5 推計結果

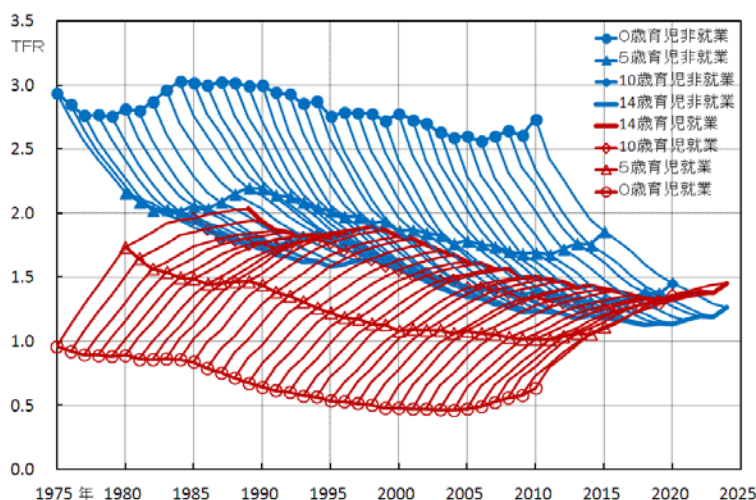
上記の1975年以前の出生数により求めた推計値を加えたものが図14、図15、図16（別表7）となる。この図から、育児就業及び育児非就業のいずれの属性についても出生率が低下していることがわかる。



図14 就業状態別育児年齢別出生率 TFR (1975年～)



図15 就業女性の育児年齢別出生率 TFR

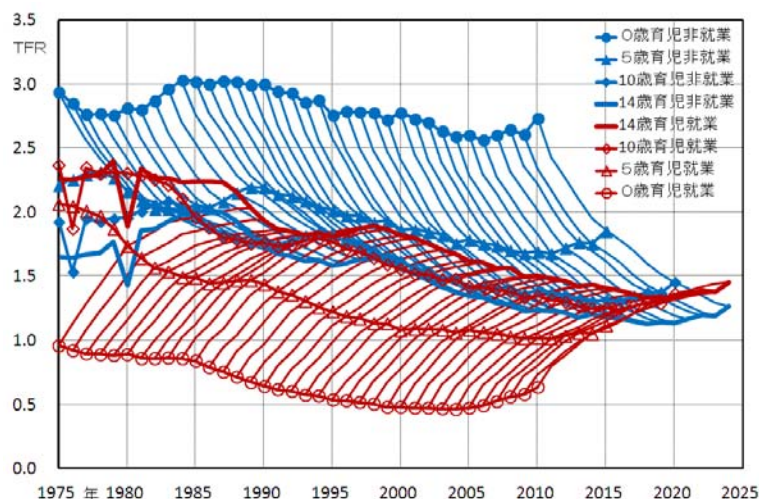

図 16 非就業女性の育児年齢別出生率 TFR

女性の就業状態別の遡及出生率に就業と非就業で差が無ければ、就業女性及び非就業女性の出生率は育児年数前の TFR と一致するはずであるが、就業状態別出生率は育児年齢によって TFR（育児年数前）と異なる値を示している。

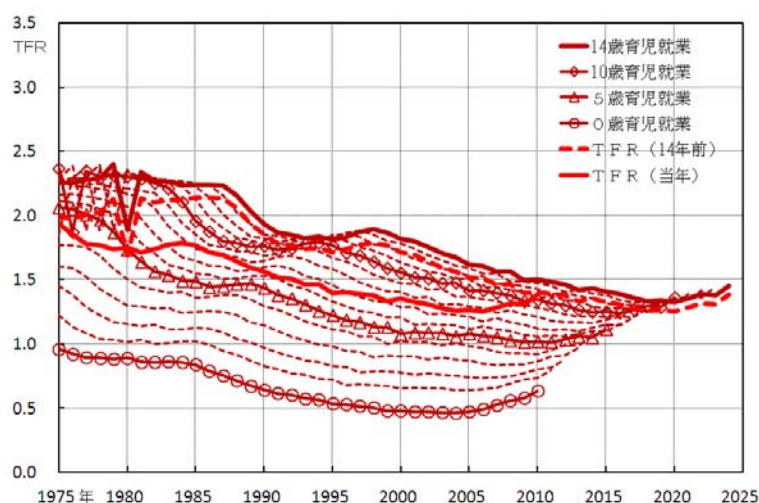
0歳育児就業女性の出生率は TFR（0年前＝当年）と比較して低くなっているが、育児年齢の上昇と共に育児就業女性の出生率は上昇し、14歳育児就業女性の出生率では TFR（14年前）と比較して逆転して高くなっていることから、子供が大きくなると子供がいることが女性の就業動機を高めることがこれらの図からも観察される。

従来の同居児法による出生率推計では、同居児表を用いて出生率の遡及推計を行うが、母親の属性が変化してしまう場合は属性別の出生率を単純に遡及推計することは困難である。しかし、今回、新たに考案した推計方法として、同居児法により生命表を用いて出生年まで出生数及び女性人口の遡及を行った後に、出生年を起点に母親の就業状態別構成比を用いて将来方向に向かって出生率推計を行うことで、複数時点の同居児表による母親の就業状態別出生率を育児年齢別に接続して推計できることが確認できた。従来の同居児法による出生率の遡及推計を単純同居児法とすれば、遡及した出生年を起点に母親の育児年齢別の属性構成比を用いて将来方向に向かって出生率を推計する方法を折り返し同居児法と呼ぶことができる。

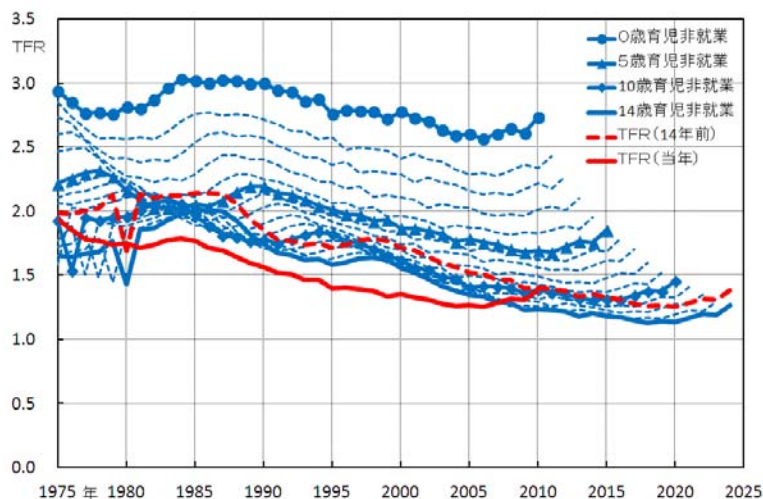
5. まとめ

日本の合計特殊出生率は 2005 年以降にわずかながら上昇傾向を示しており、今後も 20 歳代の出生率低下が止まり、30 歳代の出生率上昇が続けば出生率は緩やかに回復していくことが期待できる。

女性の育児と就業については、20 歳代あるいは 30 歳代の就育就業率が男性就業率と同等に高くなっており、育児就業の奨励によって就業率が上昇することは期待できるが、出産せずに無児就業となる女性が増えればさらなる出生率低下を招くおそれもあるため、注意が必要である。一方で、40 歳以上の女性については就業率上昇の余地は十分にあり、40 歳以上の女性の雇用促進が今後の女性の就業率上昇の鍵になるとみられる。

女性の就業は育児と密接に関わっており、後段の分析の通り子供が大きくなれば子供がいることが女性の就業動機を高めることが期待できることから、30 歳代の出生率上昇は結果的に 40 歳代以上の女性就業率の上昇につながることを期待できる。

本稿では、女性の育児と就業に着目して分析を行ったが、女性の就業については今後、さらに折り

返し同居児法による産業別あるいは職業別の推計分析を行うことが期待される。また、今後の課題として、出生順位別同居児表などの集計が行われていない同居児表を用いた分析が望まれる。公表結果として集計されていない同居児表の分析を行うためには、マイクロデータを用いた集計及び分析が必要となる。

(本稿の意見等については筆者の個人的な見解によるものであり、文責は全て筆者に在ることを申し添える。)

参考文献

人口動態統計 昭和35(1960)年～平成17(2005)年、厚生労働省
簡易生命表 昭和35(1960)年～平成22(2010)年、厚生労働省
完全生命表 第11回(昭和35(1960)年)～第20回(平成17(2005)年)、厚生労働省
平成22(2010)年国勢調査報告、総務省統計局
平成17(2005)年国勢調査報告、総務省統計局
平成12(2000)年国勢調査報告、総務省統計局
平成7(1995)年国勢調査報告、総務庁統計局
平成2(1990)年国勢調査報告、総務庁統計局
昭和60(1985)年国勢調査報告、総務庁統計局
昭和55(1980)年国勢調査報告、総理府統計局
昭和50(1975)年国勢調査報告、総理府統計局
沖縄統計年鑑 1967年～1970年、琉球政府企画局統計庁
琉球統計年鑑 1961年～1966年、琉球政府計画局統計庁
1965年臨時国勢調査報告、琉球政府企画局統計庁
1960年国勢調査報告、琉球政府計画局統計庁

同居児法による有児就業女性の出生率推計

伊原 一(2012)、2012年度統計関連学会連合大会報告要旨集

日本における外国人女性の出生力—国勢調査個票データを用いた同居児法による分析—
是川夕(2012)、日本人口学会第64回大会報告要旨集

同居児法による女性就業者の職業別出生率推計

伊原 一(2012)、統計研究彙報第69号

同居児法による女性就業者の職業別出生率推計

伊原 一(2011)、日本人口学会第63回大会報告要旨集

同居児法による就業者世帯出生率の推計結果 (1961～2005年)

伊原 一(2011)、統計研究彙報第68号

伊原 一 : 同居児法による育児就業女性の出生率推計

同居児法による就業者世帯の出生率推計 (1961～2005 年)

伊原 一(2010)、日本人口学会第 62 回大会報告要旨集

同居児法による産業別出生率の 2005 年推計試算

伊原 一(2008)、日本人口学会第 60 回大会報告要旨集

TRENDS IN FERTILITY BY EDUCATION IN JAPAN, 1966-2000,
2004, Robert D.Retherford, Naohiro Ogawa, Rikiya Matsukura, Hajime Ihara
ISBN 0-86638-200-3

昭和 55 年国勢調査の同居児表による出産力の推計結果

川崎 茂(1985)、統計局研究彙報 44 号

同居児法による我が国の出生率の推計—昭和 50 年国勢調査に適用した結果について—

松村迪雄(1980)、統計局研究彙報 34 号

同居児法による期間出生力の推定について

大林千一(1979)、統計局研究彙報 33 号

同居児法による「ひのえうま」の出生変動の計測と分析

伊藤達也・坂東里江子(1987)、人口問題研究第 181 号

同居児法の精度

伊藤達也(1980)、人口問題研究第 156 号

同居児法による日本の出生変動の計測と分析

総務庁統計局、昭和 60(1985)年国勢調査モノグラフシリーズ No.4

同居児法の新しい展開 (その 1)

伊藤達也(1985)、人口問題研究第 175 号

同居児法による最近の差別出生力の計測

伊藤達也・山本千鶴子(1977)、人口問題研究第 142 号

別表1 日本人女性の就業状態別出生率TFR推計

TFR 総数(就業状態)		1961	1962	1963	1964	1965	1966	1967	1968	1969	1970	1971	1972	1973	1974	1975	1976	1977	1978	1979	1980
推計値		1.98578	1.97903	2.00840	2.02381	2.12896	1.68915	2.13599	2.10444	2.12441	2.12475	2.13959	2.14233	2.13284	2.08049	1.93993	1.85618	1.78382	1.76893	1.73748	1.74858
単純遡及 (起元年)																					
1975年		1.98578	1.97903	2.00840	2.02381	2.12896	1.68915	2.13599	2.10444	2.12441	2.12475	2.13959	2.14233	2.13284	2.08049	1.93993	1.85618	1.78382	1.76893	1.73748	1.74858
1980年							1.69514	2.14232	2.11320	2.13571	2.13726	2.15502	2.15114	2.14521	2.07319	1.94518	1.85910	1.78642	1.77016	1.73759	1.74264
1985年												2.16097	2.15757	2.14936	2.07588		1.86556	1.79083	1.77610	1.74455	1.74872
1990年																					
1995年																					
2000年																					
2005年																					
2010年																					

TFR 非就業者		1961	1962	1963	1964	1965	1966	1967	1968	1969	1970	1971	1972	1973	1974	1975	1976	1977	1978	1979	1980
推計値		2.75446	2.74541	2.76469	2.80266	2.99663	2.42245	3.01850	2.96252	3.00631	3.06690	3.08804	3.12874	3.13630	3.06518	2.93961	2.84988	2.76602	2.77021	2.75656	2.81329
単純遡及 (起元年)																					
1975年		1.88949	1.92455	1.97798	2.05466	2.16955	1.82995	2.28662	2.29507	2.36290	2.42843	2.48763	2.64518	2.76414	2.87086	2.93961					
1980年							1.67054	2.09781	2.10338	2.16477	2.20246	2.26159	2.30334	2.36023	2.33940	2.23377	2.20090	2.24477	2.38424	2.53938	2.81329
1985年												2.07006	2.08369	2.12129	2.07033	1.98105	1.93081	1.90407	1.96110	1.98501	2.04790
1990年																	1.74460	1.69797	1.72458	1.73419	1.78174
1995年																					
2000年																					
2005年																					
2010年																					

TFR 就業者		1961	1962	1963	1964	1965	1966	1967	1968	1969	1970	1971	1972	1973	1974	1975	1976	1977	1978	1979	1980
推計値		0.90566	0.91720	0.95239	0.93795	1.00911	0.74412	0.98822	1.00867	1.02766	1.01642	1.03651	1.01400	1.03629	1.01163	0.96220	0.92495	0.89496	0.89357	0.88274	0.89374
単純遡及 (起元年)																					
1975年		2.08561	2.05033	2.07332	2.04938	2.14417	1.59867	2.04588	1.94969	1.90576	1.80037	1.74591	1.55317	1.41043	1.19893	0.96220					
1980年							1.72962	2.19915	2.15393	2.15296	2.12869	2.11295	2.05954	1.98230	1.84223	1.67672	1.52073	1.33475	1.19056	1.03451	0.89374
1985年												2.23638	2.23306	2.20523	2.12146	1.96580	1.84795	1.73238	1.64189	1.54424	1.48449
1990年																	1.95729	1.87373	1.84165	1.78915	1.76648
1995年																					
2000年																					
2005年																					
2010年																					

注)小數第6位以下を切り捨て

別表1 日本人女性の就業状態別出生率TFR推計

TFR 総数(就業状態)																					
推計値 単純遡及 (起元年)	1981	1982	1983	1984	1985	1986	1987	1988	1989	1990	1991	1992	1993	1994	1995	1996	1997	1998	1999	2000	
1975年																					
1980年																					
1985年	1.71525	1.73689	1.77339	1.78947	1.76799	1.71414	1.69211	1.64699	1.59623	1.56296	1.52064	1.50836	1.46342	1.46281	1.39836	1.40458	1.39091	1.37684	1.33331	1.35198	
1990年	1.72367	1.74581	1.78347	1.80083	1.77076	1.71414	1.69211	1.64699	1.59623	1.56296											
1995年	1.72057	1.74434	1.78080	1.79790	1.76604	1.71492	1.69535	1.65507	1.60474	1.55527	1.52064	1.50836	1.46342	1.46281	1.39836	1.40458	1.39091	1.37684	1.33331	1.35198	
2000年						1.71018	1.69454	1.65462	1.59192	1.56190	1.51946	1.50932	1.46739	1.47214	1.44796	1.40458	1.39091	1.37684	1.33331	1.35198	
2005年											1.51451	1.50657	1.46441	1.46878	1.44852	1.40378	1.39186	1.38093	1.35245	1.34844	
2010年																1.40178	1.39203	1.38189	1.34862	1.33712	

TFR 非就業者																					
推計値 単純遡及 (起元年)	1981	1982	1983	1984	1985	1986	1987	1988	1989	1990	1991	1992	1993	1994	1995	1996	1997	1998	1999	2000	
1975年																					
1980年																					
1985年	2.79984	2.86788	2.96389	3.02921	3.02218	2.99860	3.02811	3.01694	2.99388	3.00194	2.94328	2.93152	2.85845	2.87658	2.75903	2.79078	2.78210	2.77982	2.71929	2.78055	
1990年	2.10859	2.28261	2.52951	2.75199	3.02218																
1995年	1.81231	1.99927	2.03584	2.14449	2.19784	2.24649	2.40432	2.57128	2.72149	3.00194	2.07636	2.24080	2.37743	2.58982	2.75903						
2000年	1.60038	1.65215	1.73445	1.79707	1.82380	1.83842	1.89395	1.94867	1.98449	2.00708	1.64106	1.71393	1.76476	1.87328	1.92995	1.97978	2.13148	2.31136	2.42399	2.78055	
2005年						1.56440	1.58407	1.59963	1.58442	1.61897	1.31686	1.34236	1.35451	1.41357	1.45565	1.48206	1.55170	1.64456	1.70823	1.78099	
2010年																1.23397	1.26334	1.30777	1.32847	1.37354	

TFR 就業者																					
推計値 単純遡及 (起元年)	1981	1982	1983	1984	1985	1986	1987	1988	1989	1990	1991	1992	1993	1994	1995	1996	1997	1998	1999	2000	
1975年																					
1980年																					
1985年	0.86111	0.85932	0.86487	0.85984	0.84041	0.78976	0.75686	0.71624	0.67573	0.64481	0.61606	0.60254	0.57594	0.56684	0.53605	0.53037	0.51778	0.50381	0.47926	0.47827	
1990年																					
1995年	1.36884	1.25678	1.13486	1.03096	0.84041	1.29984	1.14629	0.97216	0.83087	0.64481											
2000年	1.69985	1.66695	1.61741	1.54919	1.44132	1.29984	1.14629	0.97216	0.83087	0.64481	1.10601	0.97193	0.82083	0.71295	0.53605	1.00778	0.88816	0.76225	0.64520	0.47827	
2005年	1.80914	1.82546	1.84279	1.83605	1.76650	1.66319	1.58061	1.45909	1.33199	1.21915	1.46666	1.39356	1.27949	1.20265	1.11643	1.37806	1.31231	1.23067	1.13727	1.07915	
2010年						1.80813	1.78000	1.71421	1.62566	1.55513	1.62821	1.60983	1.54494	1.52293	1.46748	1.49644	1.47038	1.43480	1.37043	1.33041	

注)小數第6位以下を切り捨て

別表1 日本人女性の就業状態別出生率TFR推計

TFR 総数(就業状態)												
	2001	2002	2003	2004	2005	2006	2007	2008	2009	2010		
推計値	1.32662	1.31213	1.27985	1.26151	1.26604	1.25674	1.28639	1.31742	1.30916	1.38404		
単純遡及 (起元年)												
1975年												
1980年												
1985年												
1990年												
1995年												
2000年												
2005年	1.32662	1.31213	1.27985	1.26151	1.26604							
2010年	1.32169	1.30699	1.27854	1.26750	1.23474	1.25674	1.28639	1.31742	1.30916	1.38404		

TFR 非就業者												
	2001	2002	2003	2004	2005	2006	2007	2008	2009	2010		
推計値	2.73019	2.70156	2.63275	2.59334	2.60273	2.56470	2.60257	2.64578	2.60968	2.73590		
単純遡及 (起元年)												
1975年												
1980年												
1985年												
1990年												
1995年												
2000年												
2005年	1.85045	1.99230	2.13028	2.27526	2.60273							
2010年	1.42257	1.48703	1.55688	1.62216	1.64922	1.76990	1.95471	2.16748	2.30195	2.73590		

TFR 就業者												
	2001	2002	2003	2004	2005	2006	2007	2008	2009	2010		
推計値	0.47460	0.47336	0.46697	0.46526	0.47238	0.49079	0.52554	0.56054	0.57909	0.63603		
単純遡及 (起元年)												
1975年												
1980年												
1985年												
1990年												
1995年												
2000年												
2005年	0.99901	0.89002	0.75963	0.65105	0.47238							
2010年	1.27661	1.21350	1.12478	1.06579	0.99625	0.96082	0.90439	0.83759	0.75497	0.63603		

注)小数第6位以下を切り捨て

別表2 日本人女性の就業状態別年齢別出生率推計

	総数(就業状態別)																														
	1961	1962	1963	1964	1965	1966	1967	1968	1969	1970	1971	1972	1973	1974	1975	1961	1962	1963	1964	1965	1966	1967	1968	1969	1970	1971	1972	1973	1974	1975	
TFR	1.98578	1.97903	2.00840	2.02381	2.12896	1.68915	2.13599	2.10444	2.12441	2.12475	2.13959	2.14233	2.13284	2.06049	1.93993	1.98578	1.97903	2.00840	2.02381	2.12896	1.68915	2.13599	2.10444	2.12441	2.12475	2.13959	2.14233	2.13284	2.06049	1.93993	
15歳	0.00059	0.00114	0.00071	0.00104	0.00114	0.00030	0.00088	0.00071	0.00012	0.00000	0.00000	0.00000	0.00000	0.00000	0.00000	0.00059	0.00114	0.00071	0.00104	0.00114	0.00030	0.00088	0.00071	0.00012	0.00000	0.00000	0.00000	0.00000	0.00000	0.00000	0.00000
16歳	0.00122	0.00136	0.00109	0.00072	0.00077	0.00095	0.00041	0.00055	0.00047	0.00112	0.00000	0.00000	0.00000	0.00027	0.00000	0.00122	0.00136	0.00109	0.00072	0.00077	0.00095	0.00041	0.00055	0.00047	0.00112	0.00000	0.00000	0.00027	0.00000	0.00000	0.00000
17歳	0.00255	0.00166	0.00175	0.00185	0.00168	0.00153	0.00162	0.00113	0.00098	0.00081	0.00138	0.00098	0.00107	0.00164	0.00123	0.00255	0.00166	0.00175	0.00185	0.00168	0.00153	0.00162	0.00113	0.00098	0.00081	0.00138	0.00098	0.00107	0.00164	0.00123	0.00123
18歳	0.00371	0.00304	0.00293	0.00221	0.00531	0.00371	0.00368	0.00439	0.00439	0.00282	0.00412	0.00437	0.00438	0.00381	0.00333	0.00371	0.00304	0.00293	0.00221	0.00531	0.00371	0.00368	0.00439	0.00439	0.00282	0.00412	0.00437	0.00438	0.00381	0.00333	0.00333
19歳	0.00796	0.00651	0.00890	0.01039	0.00877	0.00728	0.00816	0.00703	0.01021	0.00908	0.00940	0.01119	0.01004	0.00777	0.00890	0.00796	0.00651	0.00890	0.01039	0.00877	0.00728	0.00816	0.00703	0.01021	0.00908	0.00940	0.01119	0.01004	0.00777	0.00890	0.00890
20歳	0.02237	0.01932	0.02186	0.01837	0.01867	0.01801	0.01683	0.01668	0.01935	0.01929	0.02292	0.02348	0.02077	0.02166	0.02366	0.02237	0.01932	0.02186	0.01837	0.01867	0.01801	0.01683	0.01668	0.01935	0.01929	0.02292	0.02348	0.02077	0.02166	0.02366	0.02366
21歳	0.04196	0.04117	0.03717	0.04053	0.03989	0.03883	0.03781	0.04031	0.04154	0.03862	0.04364	0.04089	0.04691	0.04792	0.03945	0.04196	0.04117	0.03717	0.04053	0.03989	0.03883	0.03781	0.04031	0.04154	0.03862	0.04364	0.04089	0.04691	0.04792	0.03945	0.03945
22歳	0.07835	0.07301	0.07692	0.07579	0.08175	0.06731	0.07460	0.07120	0.07258	0.07582	0.07801	0.07762	0.08084	0.08134	0.07401	0.07835	0.07301	0.07692	0.07579	0.08175	0.06731	0.07460	0.07120	0.07258	0.07582	0.07801	0.07762	0.08084	0.08134	0.07401	0.07401
23歳	0.12376	0.12974	0.12135	0.12636	0.12825	0.10859	0.12154	0.12077	0.12365	0.12844	0.12507	0.12673	0.13039	0.12540	0.11972	0.12376	0.12974	0.12135	0.12636	0.12825	0.10859	0.12154	0.12077	0.12365	0.12844	0.12507	0.12673	0.13039	0.12540	0.11972	0.11972
24歳	0.16770	0.16645	0.16884	0.16822	0.18046	0.13845	0.17545	0.17446	0.17744	0.17059	0.17693	0.17720	0.18155	0.17255	0.16680	0.16770	0.16645	0.16884	0.16822	0.18046	0.13845	0.17545	0.17446	0.17744	0.17059	0.17693	0.17720	0.18155	0.17255	0.16680	0.16680
25歳	0.19329	0.19875	0.20317	0.19737	0.21636	0.16758	0.21846	0.21395	0.21733	0.21162	0.20702	0.20887	0.21283	0.20880	0.20666	0.19329	0.19875	0.20317	0.19737	0.21636	0.16758	0.21846	0.21395	0.21733	0.21162	0.20702	0.20887	0.21283	0.20880	0.20666	0.20666
26歳	0.20231	0.21137	0.21901	0.21882	0.22141	0.16970	0.23282	0.22692	0.21912	0.23098	0.22864	0.22535	0.23059	0.22493	0.21710	0.20231	0.21137	0.21901	0.21882	0.22141	0.16970	0.23282	0.22692	0.21912	0.23098	0.22864	0.22535	0.23059	0.22493	0.21710	0.21710
27歳	0.19973	0.19807	0.20945	0.20841	0.22490	0.17859	0.23068	0.21717	0.22596	0.22558	0.23530	0.23540	0.23141	0.21856	0.20641	0.19973	0.19807	0.20945	0.20841	0.22490	0.17859	0.23068	0.21717	0.22596	0.22558	0.23530	0.23540	0.23141	0.21856	0.20641	0.20641
28歳	0.17466	0.18313	0.19341	0.19374	0.20306	0.15366	0.20997	0.19438	0.19952	0.20147	0.20903	0.20987	0.19988	0.20233	0.18925	0.17466	0.18313	0.19341	0.19374	0.20306	0.15366	0.20997	0.19438	0.19952	0.20147	0.20903	0.20987	0.19988	0.20233	0.18925	0.18925
29歳	0.15664	0.16840	0.15831	0.16973	0.17599	0.13516	0.17197	0.17594	0.18532	0.18206	0.18300	0.18123	0.18233	0.17326	0.16775	0.15664	0.16840	0.15831	0.16973	0.17599	0.13516	0.17197	0.17594	0.18532	0.18206	0.18300	0.18123	0.18233	0.17326	0.16775	0.16775
30歳	0.13717	0.13465	0.13907	0.14205	0.14875	0.11072	0.15052	0.15619	0.14870	0.14861	0.15160	0.15311	0.14938	0.13571	0.13575	0.13717	0.13465	0.13907	0.14205	0.14875	0.11072	0.15052	0.15619	0.14870	0.14861	0.15160	0.15311	0.14938	0.13571	0.13575	0.13575
31歳	0.11022	0.10586	0.11021	0.11096	0.11587	0.09274	0.12027	0.12878	0.11473	0.11622	0.11726	0.11993	0.11841	0.11410	0.10238	0.11022	0.10586	0.11021	0.11096	0.11587	0.09274	0.12027	0.12878	0.11473	0.11622	0.11726	0.11993	0.11841	0.11410	0.10238	0.10238
32歳	0.08636	0.08211	0.08283	0.08384	0.09617	0.07206	0.09264	0.08998	0.09565	0.09138	0.09330	0.09366	0.08840	0.09148	0.07497	0.08636	0.08211	0.08283	0.08384	0.09617	0.07206	0.09264	0.08998	0.09565	0.09138	0.09330	0.09366	0.08840	0.09148	0.07497	0.07497
33歳	0.06228	0.06191	0.06274	0.06909	0.07253	0.05927	0.07311	0.07435	0.07259	0.07483	0.06841	0.06791	0.07208	0.06464	0.06020	0.06228	0.06191	0.06274	0.06909	0.07253	0.05927	0.07311	0.07435	0.07259	0.07483	0.06841	0.06791	0.07208	0.06464	0.06020	0.06020
34歳	0.05721	0.04871	0.04775	0.04998	0.04801	0.04463	0.05760	0.05089	0.05444	0.05550	0.05143	0.05284	0.04864	0.05047	0.03948	0.05721	0.04871	0.04775	0.04998	0.04801	0.04463	0.05760	0.05089	0.05444	0.05550	0.05143	0.05284	0.04864	0.05047	0.03948	0.03948
35歳	0.03756	0.03812	0.03896	0.03670	0.04152	0.03403	0.03807	0.04395	0.03684	0.04152	0.03972	0.04046	0.03365	0.03338	0.02939	0.03756	0.03812	0.03896	0.03670	0.04152	0.03403	0.03807	0.04395	0.03684	0.04152	0.03972	0.04046	0.03365	0.03338	0.02939	0.02939
36歳	0.03141	0.02525	0.02915	0.02681	0.02829	0.02261	0.02733	0.02804	0.02878	0.02889	0.02808	0.03028	0.02677	0.02403	0.02149	0.03141	0.02525	0.02915	0.02681	0.02829	0.02261	0.02733	0.02804	0.02878	0.02889	0.02808	0.03028	0.02677	0.02403	0.02149	0.02149
37歳	0.02165	0.01869	0.01802	0.02015	0.01800	0.01922	0.02288	0.02096	0.02319	0.02410	0.01799	0.01982	0.01924	0.01638	0.01581	0.02165	0.01869	0.01802	0.02015	0.01800	0.01922	0.02288	0.02096	0.02319	0.02410	0.01799	0.01982	0.01924	0.01638	0.01581	0.01581
38歳	0.01887	0.01696	0.01620	0.01262	0.01775	0.01555	0.01381	0.01539	0.01814	0.01701	0.01595	0.01412	0.01280	0.01236	0.01107	0.01887	0.01696	0.01620	0.01262	0.01775	0.01555	0.01381	0.01539	0.01814	0.01701	0.01595	0.01412	0.01280	0.01236	0.01107	0.01107
39歳	0.01414	0.01195	0.00958	0.01034	0.01162	0.01013	0.01229	0.00870	0.01188	0.01022	0.00960	0.00901	0.00894	0.00909	0.00749	0.01414	0.01195	0.00958	0.01034	0.01162	0.01013	0.01229	0.00870	0.01188	0.01022	0.00960	0.00901	0.00894	0.00909	0.00749	0.00749
40歳	0.00880	0.00993	0.00876	0.00796	0.00647	0.00557	0.00582	0.00866	0.00711	0.00847	0.00753	0.00545	0.00716	0.00574	0.00453	0.00880	0.00993	0.00876	0.00796	0.00647	0.00557	0.00582	0.00866	0.00711	0.00847	0.00753	0.00545	0.00716	0.00574	0.00453	0.00453
41歳	0.00922	0.00493	0.00627	0.00839	0.00441	0.00359	0.00632	0.00408	0.00581	0.00450	0.00448	0.00392	0.00491	0.00309	0.00426	0.00922	0.00493	0.00627	0.00839	0.00441	0.00359	0.00632	0.00408	0.00581	0.00450	0.00448	0.00392	0.00491	0.00309	0.00426	0.00426
42歳	0.00679	0.00531	0.00510	0.00334	0.00358	0.00219	0.00241	0.00258	0.00303	0.00193	0.00302	0.00349	0.00320	0.00356	0.00388	0.00679	0.00531	0.00510	0.00334	0.00358	0.00219	0.00241	0.00258	0.00303	0.00193	0.00302	0.00349	0.00320	0.00356	0.00388	0.00388
43歳	0.00388	0.00432	0.00307	0.00232	0.00364	0.00324	0.00268	0.00150	0.00185	0.00201	0.00181	0.00245	0.00246	0.00157	0.00193	0.00388	0.00432	0.00307	0.00232	0.00364	0.00324	0.00268	0.00150	0.00185	0.00201	0.00181	0.00245	0.00246	0.00157	0.00193	0.00193
44歳	0.00100	0.00270	0.00229	0.00207	0.00123	0.00148	0.00179	0.00221	0.00104	0.00142	0.00116	0.00110	0.00139	0.00121	0.00106	0.00100	0.00270	0.00229	0.0												

別表2 日本人女性の就業状態別年齢別出生率推計

総数(就業状態別)

	1976	1977	1978	1979	1980	1981	1982	1983	1984	1985	1986	1987	1988	1989	1990
TFR	1.85618	1.78382	1.76893	1.73748	1.74858	1.71525	1.73689	1.77339	1.78947	1.76799	1.71414	1.69211	1.64699	1.59623	1.56296
15歳	0.00010	0.00005	0.00005	0.00003	0.00001	0.00000	0.00001	0.00003	0.00004	0.00001	0.00004	0.00003	0.00002	0.00001	0.00000
16歳	0.00031	0.00030	0.00020	0.00019	0.00026	0.00024	0.00028	0.00024	0.00029	0.00031	0.00026	0.00019	0.00016	0.00018	0.00017
17歳	0.00111	0.00091	0.00108	0.00092	0.00107	0.00117	0.00115	0.00150	0.00124	0.00124	0.00120	0.00102	0.00097	0.00100	0.00093
18歳	0.00304	0.00293	0.00292	0.00251	0.00290	0.00337	0.00334	0.00353	0.00386	0.00345	0.00323	0.00300	0.00287	0.00284	0.00273
19歳	0.00771	0.00701	0.00677	0.00718	0.00747	0.00770	0.00767	0.00813	0.00857	0.00893	0.00762	0.00725	0.00700	0.00715	0.00677
20歳	0.01753	0.01605	0.01505	0.01469	0.01537	0.01533	0.01614	0.01679	0.01769	0.01619	0.01683	0.01401	0.01385	0.01379	0.01373
21歳	0.03707	0.03250	0.02957	0.02776	0.02917	0.02922	0.02825	0.02926	0.02972	0.02829	0.02639	0.02588	0.02319	0.02301	0.02268
22歳	0.06939	0.06154	0.05699	0.05308	0.05089	0.05079	0.04885	0.04886	0.04778	0.04565	0.04230	0.03964	0.03921	0.03468	0.03447
23歳	0.11491	0.10467	0.09642	0.09128	0.08598	0.08079	0.07960	0.07758	0.07524	0.07091	0.06572	0.06096	0.05649	0.05430	0.04897
24歳	0.16020	0.15101	0.14442	0.13532	0.13206	0.12335	0.11910	0.11651	0.11234	0.10472	0.09763	0.09220	0.08472	0.07782	0.07352
25歳	0.19542	0.18594	0.18310	0.17884	0.17125	0.16615	0.16079	0.15615	0.15374	0.14343	0.13270	0.12721	0.11772	0.10689	0.09890
26歳	0.21107	0.20374	0.20310	0.20015	0.19803	0.19235	0.19151	0.18813	0.18460	0.17578	0.16548	0.15841	0.14703	0.13542	0.12675
27歳	0.20473	0.19830	0.20106	0.19853	0.20148	0.19776	0.19636	0.20244	0.19835	0.19382	0.18385	0.17731	0.16698	0.15821	0.14848
28歳	0.18574	0.18427	0.18592	0.18478	0.18803	0.18419	0.18740	0.19269	0.19626	0.19344	0.18580	0.18178	0.17478	0.16583	0.15949
29歳	0.15686	0.15490	0.16043	0.15843	0.16202	0.16049	0.16595	0.17294	0.17496	0.17720	0.17403	0.17284	0.16846	0.16229	0.15875
30歳	0.12870	0.12707	0.12740	0.12979	0.13358	0.13193	0.13828	0.14424	0.14948	0.15095	0.15170	0.15328	0.15092	0.14764	0.14693
31歳	0.09741	0.09767	0.09947	0.09933	0.10306	0.10357	0.10906	0.11407	0.11823	0.12434	0.12289	0.12582	0.12729	0.12672	0.12678
32歳	0.07337	0.07039	0.07395	0.07335	0.07738	0.07882	0.08207	0.08678	0.09217	0.09283	0.09592	0.09896	0.10106	0.10245	0.10444
33歳	0.05554	0.05300	0.05204	0.05614	0.05579	0.05642	0.06099	0.06403	0.06808	0.07145	0.07213	0.07552	0.07790	0.07961	0.08277
34歳	0.03965	0.03904	0.03801	0.03802	0.04129	0.04044	0.04360	0.04719	0.04855	0.05190	0.05323	0.05521	0.05821	0.06019	0.06225
35歳	0.02906	0.02859	0.02810	0.02664	0.02777	0.02967	0.03134	0.03337	0.03501	0.03674	0.03786	0.03969	0.04179	0.04427	0.04651
36歳	0.02075	0.01978	0.02026	0.01966	0.02064	0.02057	0.02174	0.02307	0.02485	0.02549	0.02634	0.02825	0.02959	0.03121	0.03311
37歳	0.01500	0.01437	0.01380	0.01342	0.01441	0.01350	0.01480	0.01601	0.01693	0.01772	0.01814	0.01915	0.02016	0.02166	0.02293
38歳	0.01033	0.00989	0.00975	0.00957	0.00958	0.00980	0.00985	0.01053	0.01166	0.01249	0.01215	0.01271	0.01346	0.01444	0.01526
39歳	0.00712	0.00658	0.00680	0.00639	0.00689	0.00660	0.00665	0.00696	0.00737	0.00774	0.00802	0.00853	0.00901	0.00949	0.01013
40歳	0.00469	0.00506	0.00421	0.00426	0.00442	0.00425	0.00478	0.00471	0.00485	0.00512	0.00510	0.00537	0.00576	0.00620	0.00646
41歳	0.00320	0.00309	0.00307	0.00269	0.00296	0.00268	0.00294	0.00300	0.00313	0.00321	0.00305	0.00336	0.00354	0.00385	0.00394
42歳	0.00221	0.00182	0.00180	0.00166	0.00179	0.00161	0.00177	0.00180	0.00182	0.00201	0.00182	0.00191	0.00203	0.00218	0.00225
43歳	0.00147	0.00113	0.00119	0.00098	0.00108	0.00089	0.00092	0.00103	0.00102	0.00099	0.00110	0.00108	0.00122	0.00128	0.00126
44歳	0.00083	0.00084	0.00077	0.00067	0.00063	0.00066	0.00060	0.00060	0.00058	0.00048	0.00059	0.00061	0.00062	0.00068	0.00065
45歳	0.00051	0.00038	0.00032	0.00038	0.00035	0.00031	0.00032	0.00038	0.00028	0.00038	0.00033	0.00030	0.00037	0.00034	0.00031
46歳	0.00036	0.00027	0.00024	0.00026	0.00019	0.00017	0.00024	0.00027	0.00020	0.00016	0.00022	0.00018	0.00017	0.00019	0.00016
47歳	0.00026	0.00025	0.00018	0.00025	0.00024	0.00009	0.00014	0.00017	0.00023	0.00020	0.00010	0.00012	0.00011	0.00010	0.00013
48歳	0.00017	0.00025	0.00017	0.00017	0.00017	0.00008	0.00011	0.00012	0.00014	0.00013	0.00012	0.00011	0.00010	0.00008	0.00010
49歳	0.00020	0.00014	0.00017	0.00019	0.00019	0.00013	0.00012	0.00011	0.00008	0.00012	0.00009	0.00010	0.00009	0.00009	0.00008

注)小數第6位以下を切り捨て

別表2 日本人女性の就業状態別年齢別出生率推計

	総数(就業状態別)																													
	1991	1992	1993	1994	1995	1996	1997	1998	1999	2000	2001	2002	2003	2004	2005	1991	1992	1993	1994	1995	1996	1997	1998	1999	2000	2001	2002	2003	2004	2005
TFR	1.52064	1.50836	1.46342	1.46281	1.39836	1.40458	1.39091	1.37684	1.33331	1.35198	1.32662	1.31213	1.27985	1.26151	1.26604	1.52064	1.50836	1.46342	1.46281	1.39836	1.40458	1.39091	1.37684	1.33331	1.35198	1.32662	1.31213	1.27985	1.26151	1.26604
15歳	0.00007	0.00003	0.00001	0.00002	0.00000	0.00008	0.00008	0.00006	0.00004	0.00002	0.00010	0.00009	0.00008	0.00005	0.00001	0.00007	0.00003	0.00001	0.00002	0.00000	0.00008	0.00008	0.00006	0.00004	0.00002	0.00010	0.00009	0.00008	0.00005	0.00001
16歳	0.00026	0.00023	0.00022	0.00021	0.00022	0.00032	0.00037	0.00038	0.00036	0.00033	0.00050	0.00047	0.00046	0.00040	0.00030	0.00026	0.00023	0.00022	0.00021	0.00022	0.00032	0.00037	0.00038	0.00036	0.00033	0.00050	0.00047	0.00046	0.00040	0.00030
17歳	0.00097	0.00097	0.00095	0.00092	0.00093	0.00114	0.00125	0.00141	0.00149	0.00157	0.00195	0.00198	0.00198	0.00152	0.00132	0.00097	0.00097	0.00095	0.00092	0.00093	0.00114	0.00125	0.00141	0.00149	0.00157	0.00195	0.00198	0.00198	0.00152	0.00132
18歳	0.00282	0.00277	0.00263	0.00260	0.00260	0.00276	0.00307	0.00329	0.00367	0.00417	0.00449	0.00465	0.00429	0.00397	0.00365	0.00282	0.00277	0.00263	0.00260	0.00260	0.00276	0.00307	0.00329	0.00367	0.00417	0.00449	0.00465	0.00429	0.00397	0.00365
19歳	0.00706	0.00670	0.00684	0.00664	0.00621	0.00627	0.00683	0.00758	0.00804	0.00885	0.00960	0.00985	0.00918	0.00882	0.00821	0.00706	0.00670	0.00684	0.00664	0.00621	0.00627	0.00683	0.00758	0.00804	0.00885	0.00960	0.00985	0.00918	0.00882	0.00821
20歳	0.01390	0.01349	0.01350	0.01372	0.01281	0.01255	0.01270	0.01364	0.01471	0.01541	0.01680	0.01751	0.01654	0.01585	0.01518	0.01390	0.01349	0.01350	0.01372	0.01281	0.01255	0.01270	0.01364	0.01471	0.01541	0.01680	0.01751	0.01654	0.01585	0.01518
21歳	0.02295	0.02259	0.02208	0.02199	0.02115	0.02064	0.02058	0.02106	0.02186	0.02356	0.02411	0.02473	0.02405	0.02307	0.02276	0.02295	0.02259	0.02208	0.02199	0.02115	0.02064	0.02058	0.02106	0.02186	0.02356	0.02411	0.02473	0.02405	0.02307	0.02276
22歳	0.03454	0.03356	0.03244	0.03238	0.03019	0.03062	0.02965	0.02987	0.02957	0.03115	0.03201	0.03260	0.03173	0.03092	0.03060	0.03454	0.03356	0.03244	0.03238	0.03019	0.03062	0.02965	0.02987	0.02957	0.03115	0.03201	0.03260	0.03173	0.03092	0.03060
23歳	0.04918	0.04820	0.04565	0.04527	0.04200	0.04176	0.04131	0.04052	0.03966	0.03969	0.04063	0.04126	0.03955	0.03850	0.03827	0.04918	0.04820	0.04565	0.04527	0.04200	0.04176	0.04131	0.04052	0.03966	0.03969	0.04063	0.04126	0.03955	0.03850	0.03827
24歳	0.06875	0.06735	0.06389	0.06267	0.05763	0.05706	0.05511	0.05508	0.05241	0.05158	0.05171	0.05117	0.04959	0.04819	0.04709	0.06875	0.06735	0.06389	0.06267	0.05763	0.05706	0.05511	0.05508	0.05241	0.05158	0.05171	0.05117	0.04959	0.04819	0.04709
25歳	0.09449	0.08981	0.08481	0.08330	0.07587	0.07506	0.07182	0.07013	0.06756	0.06613	0.06411	0.06327	0.06045	0.05839	0.05767	0.09449	0.08981	0.08481	0.08330	0.07587	0.07506	0.07182	0.07013	0.06756	0.06613	0.06411	0.06327	0.06045	0.05839	0.05767
26歳	0.12041	0.11499	0.10712	0.10485	0.09682	0.09391	0.09038	0.08692	0.08305	0.08202	0.07925	0.07690	0.07261	0.07026	0.06897	0.12041	0.11499	0.10712	0.10485	0.09682	0.09391	0.09038	0.08692	0.08305	0.08202	0.07925	0.07690	0.07261	0.07026	0.06897
27歳	0.14075	0.13500	0.12779	0.12584	0.11486	0.11193	0.10729	0.10377	0.09824	0.09693	0.09299	0.08962	0.08568	0.08189	0.08035	0.14075	0.13500	0.12779	0.12584	0.11486	0.11193	0.10729	0.10377	0.09824	0.09693	0.09299	0.08962	0.08568	0.08189	0.08035
28歳	0.15215	0.14784	0.14124	0.13650	0.12790	0.12590	0.12131	0.11668	0.10977	0.10920	0.10387	0.10066	0.09665	0.09276	0.09097	0.15215	0.14784	0.14124	0.13650	0.12790	0.12590	0.12131	0.11668	0.10977	0.10920	0.10387	0.10066	0.09665	0.09276	0.09097
29歳	0.15321	0.15135	0.14430	0.14194	0.13119	0.13299	0.12851	0.12440	0.11716	0.11663	0.11086	0.10839	0.10446	0.10148	0.10013	0.15321	0.15135	0.14430	0.14194	0.13119	0.13299	0.12851	0.12440	0.11716	0.11663	0.11086	0.10839	0.10446	0.10148	0.10013
30歳	0.14235	0.14131	0.13717	0.13663	0.13028	0.12894	0.12837	0.12448	0.11864	0.11709	0.11175	0.10952	0.10624	0.10467	0.10284	0.14235	0.14131	0.13717	0.13663	0.13028	0.12894	0.12837	0.12448	0.11864	0.11709	0.11175	0.10952	0.10624	0.10467	0.10284
31歳	0.12388	0.12555	0.12242	0.12317	0.11851	0.12006	0.11565	0.11682	0.11144	0.11195	0.10728	0.10515	0.10221	0.10080	0.10030	0.12388	0.12555	0.12242	0.12317	0.11851	0.12006	0.11565	0.11682	0.11144	0.11195	0.10728	0.10515	0.10221	0.10080	0.10030
32歳	0.10282	0.10432	0.10350	0.10487	0.10280	0.10500	0.10489	0.10222	0.10079	0.10262	0.09811	0.09841	0.09331	0.09351	0.09426	0.10282	0.10432	0.10350	0.10487	0.10280	0.10500	0.10489	0.10222	0.10079	0.10262	0.09811	0.09841	0.09331	0.09351	0.09426
33歳	0.08172	0.08312	0.08340	0.08560	0.08567	0.08695	0.08979	0.08939	0.08493	0.08886	0.08644	0.08471	0.08341	0.08293	0.08455	0.08172	0.08312	0.08340	0.08560	0.08567	0.08695	0.08979	0.08939	0.08493	0.08886	0.08644	0.08471	0.08341	0.08293	0.08455
34歳	0.06303	0.06561	0.06586	0.06774	0.06873	0.07064	0.07251	0.07364	0.07163	0.07273	0.07378	0.07257	0.07210	0.07216	0.07365	0.06303	0.06561	0.06586	0.06774	0.06873	0.07064	0.07251	0.07364	0.07163	0.07273	0.07378	0.07257	0.07210	0.07216	0.07365
35歳	0.04639	0.04939	0.04973	0.05141	0.05263	0.05481	0.05657	0.05810	0.05796	0.06042	0.05966	0.06042	0.06038	0.06099	0.06321	0.04639	0.04939	0.04973	0.05141	0.05263	0.05481	0.05657	0.05810	0.05796	0.06042	0.05966	0.06042	0.06038	0.06099	0.06321
36歳	0.03399	0.03521	0.03635	0.03870	0.03928	0.04082	0.04303	0.04440	0.04470	0.04725	0.04780	0.04775	0.04880	0.04989	0.05221	0.03399	0.03521	0.03635	0.03870	0.03928	0.04082	0.04303	0.04440	0.04470	0.04725	0.04780	0.04775	0.04880	0.04989	0.05221
37歳	0.02299	0.02474	0.02553	0.02694	0.02791	0.02949	0.03140	0.03210	0.03288	0.03497	0.03603	0.03685	0.03706	0.03860	0.04010	0.02299	0.02474	0.02553	0.02694	0.02791	0.02949	0.03140	0.03210	0.03288	0.03497	0.03603	0.03685	0.03706	0.03860	0.04010
38歳	0.01568	0.01657	0.01734	0.01830	0.01946	0.02049	0.02157	0.02211	0.02292	0.02470	0.02556	0.02645	0.02718	0.02805	0.03030	0.01568	0.01657	0.01734	0.01830	0.01946	0.02049	0.02157	0.02211	0.02292	0.02470	0.02556	0.02645	0.02718	0.02805	0.03030
39歳	0.01032	0.01091	0.01147	0.01216	0.01275	0.01369	0.01432	0.01526	0.01563	0.01711	0.01789	0.01872	0.01956	0.01994	0.02176	0.01032	0.01091	0.01147	0.01216	0.01275	0.01369	0.01432	0.01526	0.01563	0.01711	0.01789	0.01872	0.01956	0.01994	0.02176
40歳	0.00665	0.00703	0.00716	0.00784	0.00847	0.00873	0.00945	0.00993	0.01005	0.01108	0.01184	0.01219	0.01304	0.01403	0.01476	0.00665	0.00703	0.00716	0.00784	0.00847	0.00873	0.00945	0.00993	0.01005	0.01108	0.01184	0.01219	0.01304	0.01403	0.01476
41歳	0.00412	0.00431	0.00447	0.00473	0.00503	0.00529	0.00580	0.00604	0.00615	0.00702	0.00752	0.00789	0.00845	0.00854	0.00955	0.00412	0.00431	0.00447	0.00473	0.00503	0.00529	0.00580	0.00604	0.00615	0.00702	0.00752	0.00789	0.00845	0.00854	0.00955
42歳	0.00234	0.00240	0.00258	0.00273	0.00293	0.00305	0.00332	0.00331	0.00360	0.00402	0.00449	0.00462	0.00490	0.00508	0.00573	0.00234	0.00240	0.00258	0.00273	0.00293	0.00305	0.00332	0.00331	0.00360	0.00402	0.00449	0.00462	0.00490	0.00508	0.00573
43歳	0.00123	0.00139	0.00133	0.00145	0.00167	0.00165	0.00185	0.00190	0.00210	0.00221	0.00243	0.00250	0.00277	0.00294	0.00315	0.00123	0.00139	0.00133	0.00145	0.00167	0.00165	0.00185	0.00190	0.00210	0.00221	0.00243	0.00250	0.00277	0.00294	0.00315
44歳	0.00075	0.00066	0.00073	0.00077	0.00082	0.00090	0.00096	0.00107	0.00098	0.00123	0.00132	0.00143	0.00153	0.00157	0.00193	0.00075	0.00066	0.00073	0.00077	0.00082	0.00090	0.00096	0.00107	0.00098	0.00123	0.00132	0.00143	0.00153	0.00157	0.00193
45歳	0.00034	0.00036	0.00032	0.00033	0.00043	0.00043	0.00050	0.00049	0.00053	0.00059	0.00065	0.00072	0.00074	0.00073	0.00097	0.00034</														

別表2 日本人女性の就業状態別年齢別出生率推計

	総数(就業状態別)									
	2006	2007	2008	2009	2010	2006	2007	2008	2009	2010
TFR	1.25674	1.28639	1.31742	1.30916	1.38404					
15歳	0.00008	0.00005	0.00006	0.00003	0.00000					
16歳	0.00043	0.00035	0.00032	0.00029	0.00014					
17歳	0.00153	0.00135	0.00142	0.00126	0.00098					
18歳	0.00376	0.00360	0.00356	0.00325	0.00290					
19歳	0.00774	0.00779	0.00813	0.00768	0.00696					
20歳	0.01440	0.01429	0.01446	0.01378	0.01386					
21歳	0.02224	0.02193	0.02200	0.02116	0.02095					
22歳	0.02983	0.02927	0.02987	0.02869	0.02857					
23歳	0.03734	0.03776	0.03822	0.03695	0.03639					
24歳	0.04662	0.04696	0.04759	0.04688	0.04791					
25歳	0.05680	0.05697	0.05780	0.05704	0.05943					
26歳	0.06801	0.06787	0.06940	0.06782	0.07116					
27歳	0.07965	0.07909	0.08047	0.07988	0.08343					
28歳	0.08928	0.08985	0.09050	0.08935	0.09416					
29歳	0.09831	0.09771	0.09909	0.09773	0.10301					
30歳	0.10256	0.10362	0.10352	0.10224	0.10751					
31歳	0.10027	0.10202	0.10329	0.10162	0.10683					
32歳	0.09392	0.09612	0.09816	0.09694	0.10353					
33歳	0.08504	0.08815	0.08983	0.08959	0.09572					
34歳	0.07402	0.07768	0.08033	0.08019	0.08586					
35歳	0.06385	0.06734	0.06999	0.07017	0.07607					
36歳	0.05235	0.05553	0.05850	0.05947	0.06402					
37歳	0.04049	0.04425	0.04632	0.04747	0.05165					
38歳	0.03036	0.03267	0.03498	0.03642	0.03990					
39歳	0.02191	0.02373	0.02598	0.02736	0.03018					
40歳	0.01501	0.01682	0.01770	0.01870	0.02149					
41歳	0.00945	0.01049	0.01173	0.01216	0.01389					
42歳	0.00528	0.00616	0.00668	0.00720	0.00844					
43歳	0.00302	0.00341	0.00374	0.00397	0.00463					
44歳	0.00152	0.00173	0.00188	0.00199	0.00227					
45歳	0.00075	0.00078	0.00087	0.00094	0.00105					
46歳	0.00036	0.00042	0.00041	0.00039	0.00044					
47歳	0.00017	0.00022	0.00022	0.00020	0.00025					
48歳	0.00012	0.00012	0.00012	0.00010	0.00016					
49歳	0.00010	0.00009	0.00009	0.00010	0.00012					

注) 小数第6位以下を切り捨て

別表2 日本人女性の就業状態別年齢別出生率推計

非就業者

	1961	1962	1963	1964	1965	1966	1967	1968	1969	1970	1971	1972	1973	1974	1975
TFR	2.75446	2.74541	2.76469	2.80266	2.99663	2.42245	3.01850	2.96252	3.00631	3.06690	3.08804	3.12874	3.13630	3.06518	2.93961
15歳	0.00015	0.00048	0.00036	0.00098	0.00078	0.00031	0.00056	0.00073	0.00013	0.00000	0.00000	0.00000	0.00000	0.00000	0.00000
16歳	0.00057	0.00079	0.00087	0.00076	0.00054	0.00060	0.00032	0.00047	0.00050	0.00080	0.00000	0.00000	0.00036	0.00029	0.00000
17歳	0.00268	0.00173	0.00166	0.00170	0.00180	0.00163	0.00169	0.00109	0.00086	0.00089	0.00146	0.00106	0.00105	0.00166	0.00136
18歳	0.00411	0.00381	0.00308	0.00230	0.00649	0.00404	0.00464	0.00468	0.00486	0.00361	0.00499	0.00557	0.00460	0.00508	0.00440
19歳	0.01214	0.01026	0.01351	0.01635	0.01389	0.01159	0.01291	0.01126	0.01691	0.01573	0.01616	0.02019	0.01750	0.01549	0.01886
20歳	0.03518	0.03237	0.03908	0.03315	0.03589	0.03056	0.02950	0.02987	0.03798	0.03849	0.04263	0.04434	0.04204	0.04753	0.05620
21歳	0.09413	0.07980	0.06898	0.08617	0.09191	0.08723	0.07732	0.08069	0.08965	0.09220	0.09814	0.08784	0.10087	0.11776	0.10723
22歳	0.16127	0.14719	0.15952	0.14486	0.18752	0.14341	0.15372	0.15505	0.14593	0.17127	0.17273	0.17043	0.18726	0.18165	0.18514
23歳	0.23733	0.24660	0.23186	0.22957	0.24669	0.21586	0.23547	0.23224	0.23428	0.25229	0.25320	0.25842	0.26154	0.26072	0.25856
24歳	0.26306	0.26160	0.26614	0.27194	0.28252	0.22541	0.28396	0.28449	0.29308	0.27876	0.28784	0.29272	0.31060	0.29269	0.28155
25歳	0.26658	0.28029	0.28159	0.28096	0.31353	0.24112	0.31866	0.30869	0.31672	0.31407	0.30781	0.31282	0.31549	0.31823	0.31452
26歳	0.26226	0.26715	0.28310	0.28814	0.28782	0.22903	0.30588	0.30438	0.29433	0.31161	0.30579	0.30642	0.31718	0.31109	0.29902
27歳	0.24281	0.24428	0.25570	0.25837	0.28196	0.22426	0.29238	0.26800	0.28680	0.28796	0.29660	0.30712	0.29654	0.28664	0.26758
28歳	0.21126	0.22059	0.23775	0.23340	0.24641	0.19322	0.26080	0.24428	0.24462	0.25143	0.26412	0.26672	0.25494	0.25858	0.24441
29歳	0.18562	0.20808	0.19072	0.20314	0.21250	0.16616	0.21587	0.21621	0.22820	0.22387	0.23113	0.22934	0.23180	0.21424	0.21341
30歳	0.16071	0.15800	0.16016	0.17065	0.17332	0.13228	0.18105	0.18738	0.18020	0.18173	0.18536	0.18989	0.18464	0.16673	0.16973
31歳	0.13321	0.12766	0.13116	0.13286	0.13549	0.11415	0.15100	0.15922	0.14047	0.14184	0.14733	0.15402	0.15001	0.14364	0.13008
32歳	0.10939	0.10250	0.09821	0.10440	0.12223	0.09486	0.11771	0.11201	0.12148	0.12063	0.12383	0.12212	0.11588	0.12014	0.09896
33歳	0.07801	0.07561	0.07811	0.08585	0.09288	0.07812	0.09224	0.09508	0.09264	0.09547	0.09154	0.08739	0.09433	0.08520	0.07956
34歳	0.07004	0.06359	0.06179	0.06358	0.06397	0.05653	0.07508	0.06846	0.07127	0.07426	0.06735	0.07179	0.06630	0.06911	0.05296
35歳	0.05060	0.04932	0.05389	0.05038	0.05551	0.04779	0.05180	0.06069	0.05162	0.05771	0.05610	0.05713	0.04875	0.04647	0.04141
36歳	0.04537	0.03532	0.04146	0.03955	0.04101	0.03204	0.03974	0.04138	0.04323	0.03943	0.03918	0.04335	0.03920	0.03773	0.03228
37歳	0.02909	0.02899	0.02527	0.02863	0.02451	0.02692	0.03501	0.02947	0.03449	0.03385	0.02670	0.03047	0.02852	0.02528	0.02348
38歳	0.02522	0.02551	0.02038	0.01730	0.02143	0.02164	0.02263	0.01915	0.02680	0.02351	0.02305	0.02382	0.01836	0.01935	0.01693
39歳	0.02475	0.01999	0.01624	0.01583	0.02044	0.01785	0.02125	0.01472	0.01687	0.01888	0.01724	0.01572	0.01489	0.01229	0.01438
40歳	0.01322	0.01752	0.01389	0.01372	0.01209	0.00877	0.01028	0.01307	0.01253	0.01561	0.01191	0.00917	0.01061	0.00985	0.00822
41歳	0.01389	0.00716	0.00863	0.01305	0.00686	0.00544	0.01046	0.00559	0.00839	0.00785	0.00668	0.00688	0.00814	0.00422	0.00760
42歳	0.01175	0.00915	0.00866	0.00539	0.00364	0.00366	0.00448	0.00430	0.00431	0.00244	0.00557	0.00582	0.00608	0.00638	0.00604
43歳	0.00731	0.00663	0.00612	0.00205	0.00766	0.00522	0.00417	0.00285	0.00232	0.00393	0.00271	0.00419	0.00457	0.00190	0.00314
44歳	0.00000	0.00554	0.00101	0.00289	0.00236	0.00128	0.00275	0.00168	0.00163	0.00256	0.00000	0.00120	0.00131	0.00150	0.00135
45歳	0.00151	0.00000	0.00156	0.00000	0.00087	0.00029	0.00076	0.00216	0.00104	0.00106	0.00000	0.0018	0.00111	0.00143	0.00000
46歳	0.00000	0.00153	0.00099	0.00213	0.00000	0.00000	0.00000	0.00034	0.00172	0.00099	0.00001	0.00107	0.00032	0.00036	0.00035
47歳	0.00000	0.00161	0.00156	0.00042	0.00052	0.00043	0.00043	0.00219	0.00002	0.00141	0.00028	0.00054	0.00121	0.00065	0.00073
48歳	0.00109	0.00257	0.00104	0.00100	0.00050	0.00051	0.00261	0.00000	0.00000	0.00058	0.00007	0.00000	0.00001	0.00116	0.00000
49歳	0.00000	0.00203	0.00048	0.00104	0.00090	0.00000	0.00120	0.00051	0.00000	0.00000	0.00000	0.00087	0.00013	0.00000	0.00000

注)小数第6位以下を切り捨て

別表2 日本人女性の就業状態別年齢別出生率推計

非就業者

	1976	1977	1978	1979	1980	1981	1982	1983	1984	1985	1986	1987	1988	1989	1990
TFR	2.84988	2.76602	2.77021	2.75656	2.81329	2.79384	2.86788	2.96389	3.02921	3.02218	2.99860	3.02811	3.01694	2.99388	3.00194
15歳	0.00010	0.00005	0.00005	0.00003	0.00001	0.00000	0.00001	0.00003	0.00004	0.00001	0.00004	0.00003	0.00002	0.00001	0.00000
16歳	0.00027	0.00025	0.00017	0.00016	0.00022	0.00021	0.00024	0.00021	0.00026	0.00028	0.00024	0.00017	0.00015	0.00017	0.00017
17歳	0.00120	0.00095	0.00109	0.00091	0.00103	0.00112	0.00110	0.00145	0.00120	0.00121	0.00116	0.00099	0.00094	0.00097	0.00090
18歳	0.00398	0.00368	0.00375	0.00319	0.00367	0.00425	0.00420	0.00443	0.00484	0.00431	0.00430	0.00370	0.00351	0.00344	0.00329
19歳	0.01574	0.01378	0.01283	0.01312	0.01316	0.01361	0.01362	0.01449	0.01534	0.01603	0.01349	0.01267	0.01206	0.01215	0.01137
20歳	0.04115	0.03721	0.03447	0.03324	0.03437	0.03437	0.03630	0.03784	0.03999	0.03670	0.03793	0.03141	0.03088	0.03059	0.03029
21歳	0.10175	0.09009	0.08278	0.07852	0.08334	0.08427	0.08223	0.08598	0.08816	0.08468	0.08003	0.07953	0.07220	0.07261	0.07252
22歳	0.17813	0.16217	0.15426	0.14768	0.14561	0.14778	0.14459	0.14713	0.14636	0.14227	0.13553	0.13061	0.13291	0.12099	0.12382
23歳	0.25687	0.24258	0.23213	0.22877	0.22482	0.21770	0.22111	0.22213	0.22214	0.21592	0.20944	0.20368	0.19820	0.20043	0.19059
24歳	0.28135	0.27643	0.27609	0.27072	0.27714	0.26747	0.26696	0.27011	0.26952	0.26012	0.25413	0.25191	0.24336	0.23547	0.23480
25歳	0.30397	0.29593	0.29853	0.29876	0.29421	0.29435	0.29386	0.29453	0.29941	0.28958	0.28055	0.28308	0.27623	0.26500	0.25961
26歳	0.29519	0.28948	0.29335	0.29405	0.29611	0.29434	0.30002	0.30179	0.30333	0.29596	0.29211	0.29357	0.28652	0.27798	0.27458
27歳	0.26877	0.26376	0.27107	0.27140	0.27944	0.27863	0.28109	0.29449	0.29326	0.29131	0.28768	0.28910	0.28400	0.28097	0.27566
28歳	0.24111	0.24047	0.24393	0.24381	0.24956	0.24774	0.25546	0.26625	0.27490	0.27469	0.27186	0.27416	0.27186	0.26615	0.26424
29歳	0.20084	0.19966	0.20819	0.20704	0.21325	0.21252	0.22110	0.23185	0.23602	0.24056	0.24228	0.24683	0.24683	0.24404	0.24507
30歳	0.16238	0.16181	0.16376	0.16843	0.17504	0.17376	0.18307	0.19195	0.19998	0.20301	0.20788	0.21401	0.21480	0.21419	0.21729
31歳	0.12478	0.12617	0.12959	0.13055	0.13665	0.13801	0.14605	0.15353	0.15993	0.16905	0.16932	0.17569	0.18015	0.18176	0.18433
32歳	0.09731	0.09381	0.09905	0.09874	0.10471	0.10724	0.11227	0.11938	0.12750	0.12914	0.13456	0.14002	0.14419	0.14742	0.15157
33歳	0.07402	0.07125	0.07057	0.07680	0.07702	0.07847	0.08547	0.09042	0.09688	0.10248	0.10395	0.10936	0.11334	0.11638	0.12158
34歳	0.05387	0.05373	0.05300	0.05374	0.05916	0.05828	0.06321	0.06883	0.07125	0.07664	0.07900	0.08236	0.08728	0.09071	0.09430
35歳	0.04129	0.04098	0.04063	0.03884	0.04086	0.04404	0.04695	0.05045	0.05342	0.05659	0.05857	0.06166	0.06520	0.06937	0.07319
36歳	0.03136	0.03007	0.03100	0.03027	0.03199	0.03217	0.03432	0.03676	0.03995	0.04138	0.04285	0.04606	0.04835	0.05110	0.05434
37歳	0.02257	0.02191	0.02133	0.02104	0.02289	0.02179	0.02428	0.02669	0.02867	0.03051	0.03128	0.03307	0.03487	0.03752	0.03979
38歳	0.01608	0.01568	0.01573	0.01571	0.01602	0.01658	0.01686	0.01822	0.02041	0.02212	0.02168	0.02284	0.02438	0.02633	0.02805
39歳	0.01333	0.01200	0.01206	0.01101	0.01151	0.01124	0.01154	0.01231	0.01329	0.01423	0.01486	0.01592	0.01693	0.01797	0.01933
40歳	0.00849	0.00914	0.00758	0.00765	0.00793	0.00765	0.00863	0.00853	0.00882	0.00933	0.00949	0.01019	0.01115	0.01225	0.01302
41歳	0.00575	0.00557	0.00558	0.00492	0.00545	0.00497	0.00550	0.00566	0.00595	0.00615	0.00591	0.00659	0.00704	0.00774	0.00802
42歳	0.00361	0.00312	0.00323	0.00311	0.00352	0.00321	0.00360	0.00374	0.00384	0.00434	0.00390	0.00407	0.00427	0.00456	0.00468
43歳	0.00248	0.00197	0.00215	0.00184	0.00209	0.00175	0.00183	0.00207	0.00209	0.00206	0.00230	0.00226	0.00254	0.00267	0.00264
44歳	0.00114	0.00123	0.00120	0.00111	0.00110	0.00118	0.00110	0.00111	0.00110	0.00094	0.00118	0.00124	0.00128	0.00145	0.00142
45歳	0.00014	0.00022	0.00027	0.00043	0.00050	0.00048	0.00052	0.00066	0.00052	0.00074	0.00064	0.00058	0.00073	0.00067	0.00062
46歳	0.00034	0.00027	0.00026	0.00030	0.00024	0.00021	0.00028	0.00029	0.00020	0.00015	0.00024	0.00023	0.00025	0.00032	0.00031
47歳	0.00033	0.00030	0.00020	0.00026	0.00023	0.00009	0.00017	0.00022	0.00034	0.00031	0.00015	0.00019	0.00017	0.00015	0.00019
48歳	0.00002	0.00008	0.00008	0.00011	0.00013	0.00006	0.00008	0.00009	0.00009	0.00009	0.00009	0.00009	0.00009	0.00008	0.00010
49歳	0.00003	0.00004	0.00008	0.00012	0.00015	0.00011	0.00009	0.00009	0.00006	0.00010	0.00008	0.00009	0.00009	0.00009	0.00009

注)小數第6位以下を切り捨て

別表2 日本人女性の就業状態別年齢別出生率推計

非就業者

	1991	1992	1993	1994	1995	1996	1997	1998	1999	2000	2001	2002	2003	2004	2005
TFR	2.94328	2.93152	2.85845	2.87658	2.75903	2.79078	2.78210	2.77982	2.71929	2.78055	2.73019	2.70156	2.63275	2.59334	2.60273
15歳	0.00007	0.00003	0.00002	0.00002	0.00000	0.00008	0.00007	0.00005	0.00004	0.00002	0.00009	0.00008	0.00008	0.00005	0.00001
16歳	0.00026	0.00023	0.00022	0.00020	0.00022	0.00032	0.00036	0.00038	0.00035	0.00033	0.00049	0.00046	0.00045	0.00039	0.00029
17歳	0.00094	0.00094	0.00092	0.00089	0.00091	0.00111	0.00123	0.00139	0.00148	0.00156	0.00194	0.00197	0.00178	0.00151	0.00132
18歳	0.00335	0.00326	0.00305	0.00298	0.00295	0.00314	0.00350	0.00376	0.00419	0.00477	0.00515	0.00535	0.00494	0.00458	0.00422
19歳	0.01152	0.01084	0.01059	0.01001	0.00914	0.00916	0.00991	0.01092	0.01150	0.01257	0.01361	0.01393	0.01297	0.01244	0.01156
20歳	0.02975	0.02804	0.02727	0.02698	0.02452	0.02341	0.02309	0.02420	0.02548	0.02606	0.02823	0.02923	0.02741	0.02610	0.02482
21歳	0.07065	0.06707	0.06330	0.06096	0.05676	0.05283	0.05037	0.04937	0.04917	0.05095	0.05096	0.05113	0.04865	0.04568	0.04414
22歳	0.12090	0.11453	0.10803	0.10531	0.09595	0.09346	0.08703	0.08446	0.08062	0.08203	0.08192	0.08114	0.07685	0.07292	0.07032
23歳	0.18794	0.18094	0.16841	0.16417	0.14980	0.14627	0.14212	0.13696	0.13174	0.12960	0.12907	0.12762	0.11920	0.11313	0.10968
24歳	0.22022	0.21639	0.20587	0.20250	0.18676	0.18474	0.17826	0.17800	0.16921	0.16635	0.16281	0.15732	0.14895	0.14146	0.13514
25歳	0.25111	0.24167	0.23109	0.22987	0.21206	0.21196	0.20494	0.20225	0.19893	0.19483	0.18616	0.18107	0.17055	0.16242	0.15816
26歳	0.26606	0.25925	0.24646	0.24627	0.23219	0.22913	0.22444	0.21977	0.21383	0.21513	0.20678	0.19956	0.18743	0.18038	0.17612
27歳	0.26739	0.26254	0.25450	0.25674	0.24019	0.23392	0.23387	0.23108	0.22361	0.22560	0.21737	0.21041	0.20205	0.19397	0.19119
28歳	0.25819	0.25706	0.25175	0.24952	0.23988	0.24152	0.23814	0.23448	0.22592	0.23029	0.22101	0.21613	0.20944	0.20293	0.20095
29歳	0.24149	0.24366	0.23734	0.23860	0.22548	0.23374	0.23107	0.22893	0.22073	0.22506	0.21637	0.21401	0.20872	0.20525	0.20506
30歳	0.21409	0.21614	0.21339	0.21623	0.20976	0.21223	0.21607	0.21432	0.20900	0.21115	0.20406	0.20259	0.19915	0.19889	0.19818
31歳	0.18289	0.18781	0.18577	0.18961	0.18509	0.19098	0.18741	0.19290	0.18753	0.19204	0.18651	0.18532	0.18268	0.18279	0.18460
32歳	0.15084	0.15469	0.15512	0.15887	0.15740	0.16357	0.16626	0.16488	0.16546	0.17149	0.16599	0.16521	0.16198	0.16450	0.16810
33歳	0.12101	0.12408	0.12550	0.12983	0.13098	0.13508	0.14175	0.14342	0.13849	0.14727	0.14479	0.14345	0.14282	0.14361	0.14812
34歳	0.09584	0.10014	0.10090	0.10417	0.10610	0.11055	0.11504	0.11847	0.11685	0.12031	0.12321	0.12237	0.12276	0.12410	0.12795
35歳	0.07316	0.07805	0.07874	0.08158	0.08369	0.08802	0.09174	0.09517	0.09587	0.10093	0.10041	0.10248	0.10320	0.10507	0.10977
36歳	0.05582	0.05786	0.05977	0.06368	0.06467	0.06758	0.07165	0.07434	0.07525	0.07999	0.08144	0.08190	0.08425	0.08671	0.09134
37歳	0.03965	0.04241	0.04350	0.04562	0.04697	0.05001	0.05364	0.05524	0.05700	0.06107	0.06316	0.06484	0.06546	0.06844	0.07136
38歳	0.02859	0.02998	0.03112	0.03258	0.03437	0.03638	0.03847	0.03964	0.04129	0.04472	0.04640	0.04814	0.04962	0.05134	0.05561
39歳	0.01956	0.02052	0.02142	0.02253	0.02344	0.02532	0.02663	0.02855	0.02939	0.03235	0.03378	0.03527	0.03679	0.03743	0.04078
40歳	0.01328	0.01389	0.01401	0.01519	0.01626	0.01683	0.01828	0.01927	0.01957	0.02167	0.02315	0.02385	0.02554	0.02750	0.02893
41歳	0.00835	0.00872	0.00902	0.00950	0.01007	0.01064	0.01170	0.01224	0.01250	0.01434	0.01527	0.01591	0.01693	0.01701	0.01891
42歳	0.00486	0.00500	0.00538	0.00569	0.00611	0.00633	0.00686	0.00681	0.00740	0.00821	0.00918	0.00944	0.01002	0.01039	0.01172
43歳	0.00260	0.00296	0.00287	0.00315	0.00365	0.00357	0.00397	0.00402	0.00439	0.00458	0.00502	0.00517	0.00572	0.00605	0.00647
44歳	0.00162	0.00143	0.00155	0.00164	0.00172	0.00190	0.00205	0.00229	0.00211	0.00265	0.00282	0.00301	0.00319	0.00323	0.00392
45歳	0.00069	0.00072	0.00065	0.00067	0.00087	0.00089	0.00103	0.00103	0.00114	0.00128	0.00138	0.00152	0.00154	0.00151	0.00197
46歳	0.00035	0.00041	0.00038	0.00043	0.00044	0.00046	0.00050	0.00052	0.00051	0.00061	0.00076	0.00078	0.00069	0.00069	0.00086
47歳	0.00014	0.00013	0.00019	0.00020	0.00018	0.00020	0.00023	0.00027	0.00028	0.00031	0.00037	0.00040	0.00037	0.00038	0.00054
48歳	0.00009	0.00010	0.00012	0.00013	0.00014	0.00014	0.00015	0.00015	0.00018	0.00014	0.00024	0.00020	0.00025	0.00019	0.00027
49歳	0.00005	0.00007	0.00006	0.00009	0.00012	0.00013	0.00010	0.00012	0.00010	0.00012	0.00014	0.00014	0.00014	0.00013	0.00018

注)小数第6位以下を切り捨て

別表2 日本人女性の就業状態別年齢別出生率推計

	2006	2007	2008	2009	2010
非就業者					
TFR	2.56470	2.60257	2.64578	2.60968	2.73590
15歳	0.00008	0.00005	0.00006	0.00003	0.00000
16歳	0.00042	0.00035	0.00032	0.00029	0.00014
17歳	0.00152	0.00133	0.00141	0.00124	0.00096
18歳	0.00432	0.00412	0.00406	0.00368	0.00326
19歳	0.01085	0.01086	0.01128	0.01060	0.00956
20歳	0.02335	0.02298	0.02304	0.02176	0.02171
21歳	0.04241	0.04111	0.04056	0.03836	0.03736
22歳	0.06772	0.06562	0.06614	0.06275	0.06172
23歳	0.10589	0.10594	0.10607	0.10143	0.09878
24歳	0.13234	0.13186	0.13214	0.12872	0.13006
25歳	0.15427	0.15319	0.15387	0.15029	0.15497
26歳	0.17215	0.17025	0.17251	0.16701	0.17358
27歳	0.18820	0.18553	0.18736	0.18456	0.19125
28歳	0.19559	0.19519	0.19489	0.19069	0.19910
29歳	0.20022	0.19785	0.19945	0.19550	0.20475
30歳	0.19678	0.19793	0.19684	0.19348	0.20243
31歳	0.18411	0.18688	0.18873	0.18519	0.19415
32歳	0.16722	0.17085	0.17417	0.17169	0.18302
33歳	0.14887	0.15422	0.15703	0.15649	0.16706
34歳	0.12839	0.13454	0.13890	0.13844	0.14796
35歳	0.11061	0.11638	0.12065	0.12064	0.13043
36歳	0.09124	0.09639	0.10113	0.10238	0.10975
37歳	0.07168	0.07790	0.08109	0.08261	0.08936
38歳	0.05521	0.05888	0.06246	0.06441	0.06990
39歳	0.04071	0.04371	0.04743	0.04952	0.05414
40歳	0.02906	0.03216	0.03341	0.03486	0.03956
41歳	0.01850	0.02032	0.02247	0.02305	0.02606
42歳	0.01072	0.01245	0.01341	0.01437	0.01675
43歳	0.00619	0.00695	0.00761	0.00804	0.00934
44歳	0.00307	0.00348	0.00378	0.00398	0.00451
45歳	0.00154	0.00159	0.00178	0.00193	0.00216
46歳	0.00065	0.00078	0.00078	0.00077	0.00087
47歳	0.00029	0.00039	0.00042	0.00038	0.00050
48歳	0.00018	0.00020	0.00021	0.00018	0.00030
49歳	0.00014	0.00015	0.00016	0.00020	0.00025

注) 小数第6位以下を切り捨て

別表2 日本人女性の就業状態別年齢別出生率推計

	1961	1962	1963	1964	1965	1966	1967	1968	1969	1970	1971	1972	1973	1974	1975
TFR	0.90566	0.91720	0.95239	0.93795	1.00911	0.74412	0.98822	1.00867	1.02766	1.01642	1.03651	1.01400	1.03629	1.01163	0.96220
15歳	0.02295	0.03662	0.01332	0.00342	0.01603	0.00000	0.01450	0.00000	0.00000	0.00000	0.00000	0.00000	0.00000	0.00000	0.00000
16歳	0.01561	0.01437	0.00658	0.00000	0.00480	0.00744	0.00202	0.00121	0.00000	0.00539	0.00000	0.00000	0.00122	0.00000	0.00000
17歳	0.00031	0.00030	0.00345	0.00505	0.00000	0.00014	0.00055	0.00189	0.00294	0.00000	0.00058	0.00018	0.00118	0.00146	0.00000
18歳	0.00225	0.00022	0.00239	0.00193	0.00111	0.00263	0.00072	0.00350	0.00268	0.00056	0.00194	0.00155	0.00392	0.00136	0.00123
19歳	0.00108	0.00097	0.00207	0.00177	0.00160	0.00097	0.00181	0.00169	0.00177	0.00125	0.00136	0.00186	0.00287	0.00116	0.00118
20歳	0.00806	0.00474	0.00509	0.00428	0.00325	0.00568	0.00409	0.00484	0.00407	0.00409	0.00651	0.00625	0.00585	0.00529	0.00596
21歳	0.00600	0.01072	0.01285	0.01123	0.00833	0.00715	0.01000	0.01201	0.01244	0.01019	0.01148	0.01252	0.01545	0.01438	0.01095
22歳	0.02094	0.01920	0.01161	0.02484	0.01928	0.01867	0.02155	0.01268	0.02324	0.02249	0.02576	0.02209	0.01743	0.02537	0.02441
23歳	0.03409	0.03371	0.03022	0.03794	0.03879	0.03090	0.03559	0.03614	0.04035	0.04010	0.03824	0.04149	0.04197	0.03871	0.04087
24歳	0.05249	0.06001	0.05814	0.05265	0.06599	0.04569	0.06652	0.06222	0.06098	0.06566	0.07213	0.07126	0.07014	0.06693	0.07326
25歳	0.06891	0.06945	0.08892	0.07488	0.07873	0.05983	0.07977	0.09142	0.08829	0.08154	0.08117	0.07877	0.09320	0.08953	0.08829
26歳	0.08198	0.10075	0.09864	0.09788	0.10410	0.07285	0.10802	0.10066	0.10332	0.10577	0.11657	0.10820	0.10822	0.10646	0.11089
27歳	0.09933	0.09581	0.10869	0.10542	0.11513	0.08878	0.11898	0.12124	0.11677	0.11971	0.12904	0.11966	0.12757	0.11287	0.11409
28歳	0.08643	0.09197	0.09126	0.10396	0.11000	0.07455	0.10661	0.10100	0.11171	0.10870	0.11324	0.10918	0.10894	0.11047	0.10114
29歳	0.08316	0.07754	0.08312	0.09523	0.09422	0.07120	0.08824	0.09752	0.10683	0.10121	0.09694	0.10110	0.09810	0.10735	0.09368
30歳	0.08085	0.07863	0.09293	0.07810	0.09543	0.06587	0.09109	0.09940	0.08955	0.08999	0.09113	0.09122	0.09341	0.08489	0.08260
31歳	0.05992	0.05760	0.06362	0.06643	0.07513	0.04975	0.06077	0.07356	0.07103	0.07141	0.06710	0.06280	0.06858	0.07018	0.05994
32歳	0.03948	0.04259	0.05229	0.04186	0.04783	0.03083	0.04815	0.05177	0.05322	0.04593	0.04697	0.05233	0.04714	0.05050	0.04221
33歳	0.03250	0.03580	0.03503	0.03834	0.03500	0.02652	0.04080	0.04016	0.04043	0.04372	0.03483	0.04035	0.04208	0.03608	0.03469
34歳	0.03342	0.02311	0.02345	0.02796	0.02242	0.02483	0.02395	0.02388	0.02940	0.02396	0.02365	0.02770	0.02583	0.02770	0.02281
35歳	0.01775	0.01979	0.01646	0.01600	0.02172	0.01469	0.01806	0.02079	0.01692	0.02021	0.01959	0.02059	0.01613	0.01850	0.01629
36歳	0.01306	0.01189	0.01181	0.01043	0.01184	0.01077	0.01208	0.01125	0.01157	0.01233	0.01515	0.01622	0.01391	0.01026	0.01082
37歳	0.01214	0.00656	0.00936	0.00943	0.01054	0.01030	0.00917	0.01153	0.01037	0.01365	0.00892	0.00860	0.01019	0.00803	0.00881
38歳	0.01196	0.00699	0.01173	0.00759	0.01361	0.00917	0.00451	0.01153	0.00946	0.01040	0.00901	0.00490	0.00745	0.00615	0.00608
39歳	0.00327	0.00430	0.00272	0.00516	0.00323	0.00246	0.00395	0.00303	0.00728	0.00244	0.00258	0.00304	0.00380	0.00629	0.00193
40歳	0.00440	0.00262	0.00420	0.00248	0.00159	0.00268	0.00166	0.00483	0.00238	0.00243	0.00377	0.00219	0.00427	0.00243	0.00155
41歳	0.00534	0.00292	0.00419	0.00462	0.00229	0.00214	0.00293	0.00278	0.00377	0.00183	0.00280	0.00162	0.00233	0.00223	0.00179
42歳	0.00273	0.00236	0.00213	0.00170	0.00354	0.00101	0.00091	0.00129	0.00203	0.00155	0.00113	0.00185	0.00112	0.00149	0.00235
43歳	0.00135	0.00251	0.00085	0.00253	0.00063	0.00183	0.00153	0.00058	0.00151	0.00061	0.00118	0.00123	0.00105	0.00135	0.00108
44歳	0.00169	0.00084	0.00319	0.00154	0.00041	0.00161	0.00118	0.00258	0.00067	0.00066	0.00192	0.00104	0.00144	0.00103	0.00087
45歳	0.00067	0.00101	0.00000	0.00178	0.00028	0.00128	0.00087	0.00000	0.00034	0.00054	0.00256	0.00082	0.00000	0.00110	0.00044
46歳	0.00000	0.00068	0.00065	0.00000	0.00140	0.00141	0.00060	0.00005	0.00000	0.00038	0.00121	0.00025	0.00027	0.00000	0.00045
47歳	0.00032	0.00000	0.00027	0.00104	0.00000	0.00034	0.00000	0.00028	0.00134	0.00095	0.00007	0.00063	0.00017	0.00100	0.00045
48歳	0.00000	0.00000	0.00067	0.00033	0.00032	0.00000	0.00000	0.00028	0.00000	0.00070	0.00101	0.00156	0.00073	0.00043	0.00071
49歳	0.00108	0.00045	0.00032	0.00000	0.00038	0.00000	0.00089	0.00000	0.00085	0.00090	0.00083	0.00077	0.00017	0.00049	0.00023

注)小數第6位以下を切り捨て

別表2 日本人女性の就業状態別年齢別出生率推計

就業者

	1976	1977	1978	1979	1980	1981	1982	1983	1984	1985	1986	1987	1988	1989	1990
TFR	0.92495	0.89496	0.89357	0.88274	0.89374	0.86111	0.85932	0.86487	0.85984	0.84041	0.78976	0.75686	0.71624	0.67573	0.64481
15歳	0.00000	0.00000	0.00000	0.00000	0.00000	0.00000	0.00000	0.00000	0.00000	0.00000	0.00000	0.00000	0.00000	0.00000	0.00000
16歳	0.00089	0.00094	0.00071	0.00077	0.00120	0.00107	0.00115	0.00094	0.00102	0.00101	0.00078	0.00049	0.00036	0.00034	0.00024
17歳	0.00024	0.00043	0.00086	0.00111	0.00187	0.00199	0.00190	0.00243	0.00195	0.00191	0.00185	0.00158	0.00153	0.00159	0.00149
18歳	0.00111	0.00103	0.00104	0.00089	0.00101	0.00116	0.00112	0.00116	0.00125	0.00109	0.00106	0.00101	0.00100	0.00102	0.00101
19歳	0.00123	0.00132	0.00147	0.00178	0.00209	0.00208	0.00199	0.00203	0.00205	0.00205	0.00172	0.00162	0.00154	0.00155	0.00145
20歳	0.00448	0.00416	0.00396	0.00392	0.00416	0.00400	0.00404	0.00403	0.00406	0.00354	0.00362	0.00297	0.00289	0.00282	0.00276
21歳	0.01022	0.00890	0.00805	0.00751	0.00784	0.00761	0.00713	0.00715	0.00702	0.00645	0.00581	0.00550	0.00475	0.00453	0.00430
22歳	0.02241	0.01947	0.01765	0.01610	0.01512	0.01468	0.01373	0.01335	0.01268	0.01177	0.01047	0.00940	0.00891	0.00753	0.00715
23歳	0.03932	0.03589	0.03312	0.03142	0.02965	0.02660	0.02498	0.02316	0.02134	0.01906	0.01700	0.01517	0.01352	0.01249	0.01082
24歳	0.06846	0.06286	0.05861	0.05358	0.05106	0.04575	0.04234	0.03967	0.03661	0.03263	0.02908	0.02624	0.02303	0.02019	0.01820
25歳	0.08470	0.08167	0.08141	0.08032	0.07780	0.07240	0.06718	0.06252	0.05896	0.05266	0.04610	0.04180	0.03657	0.03137	0.02741
26歳	0.10792	0.10427	0.10404	0.10262	0.10162	0.09548	0.09198	0.08741	0.08297	0.07643	0.06777	0.06110	0.05341	0.04632	0.04081
27歳	0.11315	0.10958	0.11110	0.10968	0.11130	0.10671	0.10349	0.10424	0.09979	0.09529	0.08522	0.07749	0.06880	0.06146	0.05436
28歳	0.10139	0.10258	0.10540	0.10654	0.11015	0.10555	0.10506	0.10570	0.10533	0.10158	0.09297	0.08667	0.07939	0.07176	0.06574
29歳	0.08838	0.08801	0.09187	0.09140	0.09413	0.09280	0.09550	0.09906	0.09975	0.10057	0.09450	0.08978	0.08368	0.07707	0.07205
30歳	0.07775	0.07624	0.07593	0.07686	0.07860	0.07741	0.08091	0.08416	0.08698	0.08759	0.08515	0.08320	0.07923	0.07495	0.07210
31歳	0.05703	0.05718	0.05824	0.05816	0.06034	0.06039	0.06333	0.06597	0.06810	0.07134	0.06889	0.06890	0.06620	0.06260	0.06469
32歳	0.04147	0.03995	0.04213	0.04194	0.04441	0.04508	0.04678	0.04930	0.05219	0.05239	0.05335	0.05426	0.05461	0.05456	0.05481
33歳	0.03189	0.03034	0.02969	0.03193	0.03164	0.03180	0.03416	0.03565	0.03768	0.03932	0.03938	0.04091	0.04187	0.04245	0.04378
34歳	0.02265	0.02205	0.02124	0.02103	0.02260	0.02207	0.02373	0.02561	0.02628	0.02801	0.02849	0.02931	0.03064	0.03143	0.03223
35歳	0.01600	0.01565	0.01528	0.01439	0.01491	0.01585	0.01665	0.01764	0.01841	0.01923	0.01969	0.02050	0.02145	0.02258	0.02356
36歳	0.01049	0.01005	0.01034	0.01007	0.01062	0.01049	0.01099	0.01155	0.01233	0.01254	0.01299	0.01397	0.01467	0.01551	0.01651
37歳	0.00822	0.00775	0.00732	0.00700	0.00740	0.00678	0.00727	0.00769	0.00794	0.00813	0.00838	0.00890	0.00943	0.01020	0.01087
38歳	0.00552	0.00515	0.00494	0.00471	0.00459	0.00466	0.00465	0.00493	0.00542	0.00577	0.00559	0.00582	0.00615	0.00656	0.00692
39歳	0.00221	0.00238	0.00280	0.00295	0.00352	0.00330	0.00325	0.00333	0.00344	0.00353	0.00365	0.00386	0.00406	0.00425	0.00452
40歳	0.00171	0.00197	0.00173	0.00184	0.00201	0.00197	0.00226	0.00227	0.00238	0.00255	0.00246	0.00251	0.00261	0.00272	0.00275
41歳	0.00137	0.00133	0.00134	0.00119	0.00133	0.00122	0.00137	0.00142	0.00151	0.00157	0.00146	0.00158	0.00164	0.00175	0.00175
42歳	0.00124	0.00094	0.00086	0.00072	0.00071	0.00063	0.00069	0.00070	0.00069	0.00076	0.00072	0.00078	0.00085	0.00095	0.00101
43歳	0.00079	0.00057	0.00057	0.00045	0.00047	0.00038	0.00040	0.00045	0.00044	0.00043	0.00049	0.00048	0.00055	0.00058	0.00058
44歳	0.00064	0.00060	0.00050	0.00040	0.00034	0.00035	0.00032	0.00031	0.00030	0.00025	0.00029	0.00029	0.00028	0.00030	0.00028
45歳	0.00074	0.00049	0.00035	0.00034	0.00026	0.00022	0.00021	0.00023	0.00015	0.00019	0.00017	0.00015	0.00019	0.00018	0.00016
46歳	0.00037	0.00027	0.00023	0.00023	0.00016	0.00015	0.00022	0.00026	0.00019	0.00017	0.00020	0.00020	0.00012	0.00012	0.00009
47歳	0.00022	0.00022	0.00017	0.00025	0.00025	0.00008	0.00013	0.00014	0.00018	0.00014	0.00007	0.00009	0.00008	0.00007	0.00009
48歳	0.00026	0.00036	0.00023	0.00021	0.00019	0.00010	0.00012	0.00015	0.00016	0.00016	0.00013	0.00012	0.00010	0.00008	0.00009
49歳	0.00031	0.00021	0.00023	0.00024	0.00022	0.00015	0.00013	0.00012	0.00009	0.00013	0.00010	0.00010	0.00009	0.00009	0.00008

注)小數第6位以下を切り捨て

別表2 日本人女性の就業状態別年齢別出生率推計

就業者	1991	1992	1993	1994	1995	1996	1997	1998	1999	2000	2001	2002	2003	2004	2005
TFR	0.61606	0.60254	0.57594	0.56684	0.53605	0.53037	0.51778	0.50381	0.47926	0.47827	0.47460	0.47336	0.46697	0.46526	0.47238
15歳	0.00000	0.00000	0.00000	0.00000	0.00000	0.00020	0.00034	0.00035	0.00033	0.00021	0.00072	0.00044	0.00027	0.00008	0.00000
16歳	0.00036	0.00030	0.00027	0.00023	0.00022	0.00036	0.00044	0.00049	0.00048	0.00046	0.00070	0.00067	0.00067	0.00060	0.00045
17歳	0.00154	0.00154	0.00150	0.00144	0.00146	0.00162	0.00163	0.00170	0.00167	0.00164	0.00205	0.00210	0.00191	0.00163	0.00143
18歳	0.00108	0.00110	0.00108	0.00111	0.00116	0.00120	0.00131	0.00138	0.00150	0.00167	0.00179	0.00184	0.00169	0.00156	0.00142
19歳	0.00155	0.00151	0.00159	0.00159	0.00154	0.00156	0.00171	0.00190	0.00203	0.00224	0.00247	0.00257	0.00243	0.00237	0.00224
20歳	0.00283	0.00278	0.00281	0.00289	0.00274	0.00276	0.00288	0.00318	0.00354	0.00383	0.00418	0.00437	0.00413	0.00396	0.00380
21歳	0.00438	0.00434	0.00427	0.00428	0.00415	0.00413	0.00420	0.00439	0.00465	0.00512	0.00536	0.00563	0.00560	0.00549	0.00555
22歳	0.00714	0.00691	0.00665	0.00661	0.00614	0.00634	0.00625	0.00642	0.00647	0.00695	0.00730	0.00761	0.00757	0.00755	0.00764
23歳	0.01077	0.01046	0.00982	0.00964	0.00886	0.00891	0.00890	0.00882	0.00873	0.00882	0.00913	0.00938	0.00909	0.00895	0.00899
24歳	0.01680	0.01625	0.01521	0.01472	0.01335	0.01324	0.01281	0.01282	0.01222	0.01204	0.01233	0.01247	0.01234	0.01225	0.01222
25歳	0.02580	0.02415	0.02247	0.02174	0.01950	0.01924	0.01836	0.01789	0.01719	0.01679	0.01660	0.01670	0.01626	0.01601	0.01612
26歳	0.03782	0.03524	0.03202	0.03057	0.02752	0.02643	0.02519	0.02399	0.02270	0.02220	0.02194	0.02176	0.02100	0.02075	0.02079
27歳	0.05016	0.04684	0.04317	0.04139	0.03678	0.03534	0.03342	0.03188	0.02978	0.02900	0.02818	0.02749	0.02661	0.02574	0.02555
28歳	0.06082	0.05732	0.05313	0.04981	0.04529	0.04351	0.04092	0.03842	0.03528	0.03427	0.03315	0.03265	0.03185	0.03104	0.03089
29歳	0.06757	0.06488	0.06013	0.05750	0.05167	0.05093	0.04785	0.04504	0.04125	0.03993	0.03842	0.03801	0.03705	0.03638	0.03628
30歳	0.06788	0.06547	0.06173	0.05973	0.05531	0.05303	0.05116	0.04806	0.04438	0.04244	0.04097	0.04060	0.03981	0.03962	0.03932
31歳	0.06159	0.06081	0.05776	0.05660	0.05302	0.05225	0.04896	0.04811	0.04464	0.04362	0.04206	0.04147	0.04054	0.04020	0.04021
32歳	0.05280	0.05241	0.05085	0.05039	0.04828	0.04792	0.04651	0.04403	0.04216	0.04169	0.04002	0.03949	0.03837	0.03859	0.03904
33歳	0.04247	0.04244	0.04181	0.04214	0.04139	0.04086	0.04102	0.03970	0.03865	0.03726	0.03633	0.03570	0.03523	0.03511	0.03588
34歳	0.03236	0.03339	0.03323	0.03388	0.03408	0.03422	0.03431	0.03404	0.03233	0.03205	0.03241	0.03179	0.03149	0.03142	0.03198
35歳	0.02338	0.02476	0.02480	0.02550	0.02597	0.02645	0.02670	0.02681	0.02613	0.02661	0.02624	0.02655	0.02650	0.02674	0.02769
36歳	0.01686	0.01737	0.01784	0.01890	0.01908	0.01961	0.02045	0.02086	0.02077	0.02170	0.02188	0.02178	0.02218	0.02259	0.02356
37歳	0.01101	0.01197	0.01248	0.01330	0.01391	0.01445	0.01512	0.01518	0.01527	0.01594	0.01645	0.01684	0.01696	0.01768	0.01839
38歳	0.00719	0.00769	0.00814	0.00869	0.00934	0.00974	0.01014	0.01029	0.01055	0.01125	0.01167	0.01210	0.01246	0.01289	0.01395
39歳	0.00467	0.00499	0.00532	0.00570	0.00605	0.00643	0.00666	0.00703	0.00712	0.00771	0.00816	0.00863	0.00912	0.00940	0.01037
40歳	0.00288	0.00310	0.00321	0.00358	0.00393	0.00404	0.00437	0.00457	0.00462	0.00508	0.00543	0.00560	0.00600	0.00647	0.00682
41歳	0.00184	0.00194	0.00202	0.00215	0.00229	0.00241	0.00264	0.00275	0.00279	0.00318	0.00347	0.00370	0.00403	0.00414	0.00470
42歳	0.00105	0.00107	0.00115	0.00121	0.00130	0.00138	0.00152	0.00155	0.00171	0.00194	0.00218	0.00226	0.00241	0.00251	0.00284
43歳	0.00055	0.00061	0.00058	0.00062	0.00070	0.00072	0.00083	0.00088	0.00100	0.00108	0.00120	0.00125	0.00141	0.00150	0.00163
44歳	0.00032	0.00029	0.00033	0.00035	0.00038	0.00042	0.00045	0.00050	0.00046	0.00058	0.00064	0.00072	0.00080	0.00084	0.00107
45歳	0.00018	0.00019	0.00017	0.00017	0.00023	0.00022	0.00025	0.00024	0.00026	0.00028	0.00032	0.00037	0.00040	0.00041	0.00056
46歳	0.00010	0.00010	0.00009	0.00009	0.00008	0.00010	0.00012	0.00013	0.00014	0.00019	0.00025	0.00027	0.00025	0.00026	0.00034
47歳	0.00006	0.00005	0.00008	0.00007	0.00006	0.00007	0.00009	0.00011	0.00012	0.00014	0.00016	0.00017	0.00016	0.00016	0.00022
48歳	0.00006	0.00006	0.00006	0.00006	0.00005	0.00006	0.00007	0.00007	0.00009	0.00008	0.00014	0.00012	0.00014	0.00014	0.00016
49歳	0.00004	0.00004	0.00003	0.00003	0.00004	0.00005	0.00005	0.00007	0.00007	0.00010	0.00011	0.00011	0.00010	0.00009	0.00011

注)小數第6位以下を切り捨て

別表2 日本人女性の就業状態別年齢別出生率推計

	2006	2007	2008	2009	2010
TFR	0.49079	0.52554	0.56054	0.57909	0.63603
15歳	0.00000	0.00000	0.00000	0.00000	0.00000
16歳	0.00063	0.00049	0.00042	0.00036	0.00017
17歳	0.00167	0.00150	0.00161	0.00144	0.00114
18歳	0.00152	0.00151	0.00155	0.00147	0.00136
19歳	0.00219	0.00229	0.00248	0.00243	0.00228
20歳	0.00377	0.00391	0.00412	0.00408	0.00427
21歳	0.00570	0.00591	0.00622	0.00626	0.00649
22歳	0.00772	0.00784	0.00828	0.00822	0.00846
23歳	0.00920	0.00974	0.01029	0.01038	0.01064
24歳	0.01266	0.01332	0.01406	0.01442	0.01531
25歳	0.01669	0.01756	0.01865	0.01922	0.02087
26歳	0.02163	0.02270	0.02435	0.02490	0.02728
27歳	0.02671	0.02788	0.02974	0.03086	0.03363
28歳	0.03208	0.03404	0.03603	0.03728	0.04106
29歳	0.03762	0.03933	0.04183	0.04315	0.04744
30歳	0.04134	0.04388	0.04591	0.04734	0.05185
31歳	0.04215	0.04483	0.04732	0.04840	0.05279
32歳	0.04074	0.04353	0.04628	0.04746	0.05253
33歳	0.03771	0.04073	0.04313	0.04459	0.04928
34歳	0.03349	0.03652	0.03916	0.04044	0.04472
35歳	0.02913	0.03192	0.03439	0.03566	0.03992
36歳	0.02443	0.02676	0.02907	0.03043	0.03369
37歳	0.01911	0.02146	0.02307	0.02425	0.02705
38歳	0.01438	0.01591	0.01750	0.01870	0.02102
39歳	0.01062	0.01171	0.01304	0.01396	0.01566
40歳	0.00708	0.00810	0.00870	0.00938	0.01099
41歳	0.00470	0.00528	0.00597	0.00626	0.00722
42歳	0.00261	0.00304	0.00328	0.00352	0.00412
43歳	0.00156	0.00174	0.00190	0.00201	0.00233
44歳	0.00084	0.00095	0.00103	0.00108	0.00122
45歳	0.00042	0.00043	0.00047	0.00050	0.00055
46歳	0.00024	0.00027	0.00025	0.00023	0.00024
47歳	0.00011	0.00014	0.00014	0.00012	0.00015
48歳	0.00009	0.00009	0.00009	0.00007	0.00011
49歳	0.00008	0.00007	0.00006	0.00006	0.00006

注)小数第6位以下を切り捨て

別表3 日本人女性の就育就業率

平成22(2010)年							平成17(2005)年							平成12(2000)年							平成7(1995)年							
年齢(歳)	k2	k1	k0	d1	d2	育児非就業率	年齢(歳)	k2	k1	k0	d1	d2	育児非就業率	年齢(歳)	k2	k1	k0	d1	d2	育児非就業率	年齢(歳)	k2	k1	k0	d1	d2	育児非就業率	
15	0.0440	0.0140	0.0140	0.0000	0.0000	0.0000	15	0.0161	0.0161	0.0161	0.0000	0.0000	0.0000	15	0.0136	0.0136	0.0136	0.0000	0.0000	0.0000	15	0.0094	0.0094	0.0000	0.0000	0.0000	0.0000	
16	0.0440	0.0438	0.0438	0.0000	0.0001	0.0001	16	0.0498	0.0495	0.0494	0.0000	0.0003	0.0003	16	0.0410	0.0407	0.0406	0.0000	0.0000	0.0000	16	0.0279	0.0277	0.0277	0.0000	0.0000	0.0002	0.0002
17	0.0645	0.0634	0.0633	0.0001	0.0010	0.0010	17	0.0712	0.0697	0.0695	0.0001	0.0014	0.0014	17	0.0584	0.0567	0.0566	0.0001	0.0017	0.0017	17	0.0408	0.0398	0.0397	0.0000	0.0010	0.0010	0.0010
18	0.2001	0.1968	0.1962	0.0005	0.0033	0.0033	18	0.2139	0.2095	0.2088	0.0006	0.0044	0.0044	18	0.2010	0.1961	0.1955	0.0006	0.0049	0.0049	18	0.1991	0.1959	0.1955	0.0004	0.0031	0.0031	0.0031
19	0.3738	0.3656	0.3637	0.0018	0.0081	0.0081	19	0.3839	0.3731	0.3730	0.0021	0.0107	0.0107	19	0.3749	0.3640	0.3621	0.0019	0.0108	0.0108	19	0.3947	0.3868	0.3855	0.0013	0.0079	0.0079	0.0079
20	0.4810	0.4641	0.4593	0.0048	0.0168	0.0168	20	0.5003	0.4791	0.4736	0.0054	0.0211	0.0211	20	0.5092	0.4889	0.4842	0.0046	0.0203	0.0203	20	0.5573	0.5400	0.5364	0.0035	0.0172	0.0172	0.0172
21	0.5796	0.5520	0.5421	0.0098	0.0276	0.0276	21	0.6153	0.5809	0.5694	0.0114	0.0344	0.0344	21	0.6436	0.6102	0.6008	0.0094	0.0333	0.0333	21	0.7111	0.6801	0.6720	0.0081	0.0310	0.0310	0.0310
22	0.6985	0.6582	0.6404	0.0177	0.0403	0.0403	22	0.7154	0.6663	0.6461	0.0202	0.0491	0.0491	22	0.7389	0.6918	0.6757	0.0161	0.0471	0.0471	22	0.7838	0.7360	0.7213	0.0147	0.0477	0.0477	0.0477
23	0.8161	0.7622	0.7331	0.0291	0.0538	0.0538	23	0.8131	0.7471	0.7159	0.0312	0.0659	0.0659	23	0.8229	0.7596	0.7343	0.0252	0.0633	0.0633	23	0.8396	0.7690	0.7448	0.0242	0.0705	0.0705	0.0705
24	0.8448	0.7732	0.7291	0.0441	0.0716	0.0716	24	0.8382	0.7547	0.7098	0.0448	0.0835	0.0835	24	0.8447	0.7587	0.7214	0.0373	0.0859	0.0859	24	0.8489	0.7489	0.7116	0.0373	0.0999	0.0999	0.0999
25	0.8622	0.7705	0.7083	0.0622	0.0916	0.0916	25	0.8494	0.7436	0.6830	0.0605	0.1057	0.1057	25	0.8518	0.7365	0.6832	0.0532	0.1153	0.1153	25	0.8494	0.7113	0.6573	0.0540	0.1381	0.1381	0.1381
26	0.8693	0.7556	0.6712	0.0843	0.1127	0.1127	26	0.8545	0.7232	0.6433	0.0799	0.1312	0.1312	26	0.8539	0.7016	0.6288	0.0727	0.1523	0.1523	26	0.8504	0.6647	0.5890	0.0757	0.1857	0.1857	0.1857
27	0.8736	0.7361	0.6279	0.1081	0.1375	0.1375	27	0.8584	0.6988	0.5982	0.1005	0.1596	0.1596	27	0.8560	0.6643	0.5699	0.0944	0.1916	0.1916	27	0.8563	0.6192	0.5172	0.1019	0.2371	0.2371	0.2371
28	0.8775	0.7139	0.5787	0.1351	0.1635	0.1635	28	0.8631	0.6730	0.5487	0.1242	0.1901	0.1901	28	0.8614	0.6264	0.5073	0.1190	0.2349	0.2349	28	0.8671	0.5780	0.4471	0.1308	0.2891	0.2891	0.2891
29	0.8827	0.6932	0.5303	0.1628	0.1894	0.1894	29	0.8693	0.6443	0.4941	0.1501	0.2250	0.2250	29	0.8690	0.5933	0.4458	0.1474	0.2757	0.2757	29	0.8792	0.5449	0.3780	0.1668	0.3343	0.3343	0.3343
30	0.8888	0.6744	0.4836	0.1908	0.2143	0.2143	30	0.8758	0.6200	0.4411	0.1789	0.2557	0.2557	30	0.8777	0.5643	0.3901	0.1742	0.3134	0.3134	30	0.8923	0.5166	0.3181	0.1984	0.3756	0.3756	0.3756
31	0.8941	0.6589	0.4399	0.2190	0.2351	0.2351	31	0.8843	0.6016	0.3943	0.2072	0.2827	0.2827	31	0.8883	0.5456	0.3407	0.2049	0.3427	0.3427	31	0.9053	0.5058	0.2710	0.2347	0.3994	0.3994	0.3994
32	0.8991	0.6481	0.4039	0.2442	0.2509	0.2509	32	0.8901	0.5883	0.3550	0.2333	0.3017	0.3017	32	0.8978	0.5361	0.3003	0.2358	0.3617	0.3617	32	0.9165	0.5021	0.2320	0.2701	0.4144	0.4144	0.4144
33	0.9043	0.6430	0.3735	0.2694	0.2612	0.2612	33	0.8960	0.5814	0.3226	0.2587	0.3145	0.3145	33	0.9067	0.5360	0.2704	0.2656	0.3707	0.3707	33	0.9255	0.5072	0.2010	0.3061	0.4182	0.4182	0.4182
34	0.9069	0.6367	0.3448	0.2919	0.2702	0.2702	34	0.8999	0.5802	0.2951	0.2851	0.3196	0.3196	34	0.9121	0.5443	0.2462	0.2980	0.3678	0.3678	34	0.9315	0.5202	0.1782	0.3419	0.4112	0.4112	0.4112
35	0.9089	0.6354	0.3233	0.3121	0.2734	0.2734	35	0.9030	0.5809	0.2732	0.3077	0.3220	0.3220	35	0.9175	0.5497	0.2223	0.3274	0.3678	0.3678	35	0.9366	0.5394	0.1626	0.3768	0.3971	0.3971	0.3971
36	0.9092	0.6355	0.3071	0.3283	0.2736	0.2736	36	0.9066	0.5902	0.2583	0.3318	0.3163	0.3163	36	0.9208	0.5660	0.2106	0.3554	0.3547	0.3547	36	0.9381	0.5582	0.1543	0.4038	0.3798	0.3798	0.3798
37	0.9076	0.6392	0.2990	0.3401	0.2684	0.2684	37	0.9076	0.6029	0.2502	0.3527	0.3046	0.3046	37	0.9208	0.5827	0.2057	0.3770	0.3381	0.3381	37	0.9362	0.5779	0.1561	0.4218	0.3582	0.3582	0.3582
38	0.9052	0.6376	0.2995	0.3481	0.2575	0.2575	38	0.9076	0.6195	0.2519	0.3675	0.2881	0.2881	38	0.9182	0.6022	0.2123	0.3898	0.3159	0.3159	38	0.9290	0.5970	0.1718	0.4252	0.3319	0.3319	0.3319
39	0.9005	0.6572	0.3068	0.3504	0.2432	0.2432	39	0.9004	0.6381	0.2687	0.3694	0.2622	0.2622	39	0.9097	0.6230	0.2330	0.3899	0.2866	0.2866	39	0.9146	0.6162	0.2066	0.4095	0.2984	0.2984	0.2984
40	0.8945	0.6676	0.3216	0.3459	0.2269	0.2269	40	0.8950	0.6528	0.2859	0.3669	0.2421	0.2421	40	0.8969	0.6423	0.2682	0.3740	0.2546	0.2546	40	0.8938	0.6331	0.2563	0.3768	0.2606	0.2606	0.2606
41	0.8868	0.6813	0.3470	0.3343	0.2054	0.2054	41	0.8846	0.6704	0.3220	0.3483	0.2142	0.2142	41	0.8797	0.6598	0.3153	0.3445	0.2198	0.2198	41	0.8702	0.6496	0.3168	0.3328	0.2705	0.2705	0.2705
42	0.8756	0.6930	0.3777	0.3152	0.1825	0.1825	42	0.8893	0.6854	0.3669	0.3184	0.1839	0.1839	42	0.8586	0.6727	0.3672	0.3054	0.1859	0.1859	42	0.8441	0.6621	0.3784	0.2836	0.1820	0.1820	0.1820
43	0.8640	0.7059	0.4179	0.2880	0.1580	0.1580	43	0.8521	0.6971	0.4162	0.2809	0.1549	0.1549	43	0.8360	0.6814	0.4213	0.2600	0.1545	0.1545	43	0.8224	0.6740	0.4362	0.2377	0.1484	0.1484	0.1484
44	0.8479	0.7168	0.4670	0.2497	0.1311	0.1311	44	0.8346	0.7072	0.4672	0.2400	0.1273	0.1273	44	0.8146	0.6902	0.4751	0.2150	0.1244	0.1244	44	0.7982	0.6780	0.4852	0.1927	0.1202	0.1202	0.1202
45	0.8337	0.7236	0.5061	0.2175	0.1101	0.1101	45	0.8180	0.7165	0.5163	0.2002	0.1015	0.1015	45	0.7940	0.6938	0.5208	0.1729	0.1002	0.1002	45	0.7783	0.6831	0.5302	0.1529	0.0951	0.0951	0.0951
46	0.8188	0.7287	0.5474	0.1813	0.0901	0.0901	46	0.8007	0.7191	0.5574	0.1616	0.0815	0.0815	46	0.7747	0.6949	0.5596	0.1352	0.0797	0.0797	46	0.7584	0.6836	0.5662	0.1173	0.0747	0.0747	0.0747
47	0.8045	0.7327	0.5864	0.1462	0.0718	0.0718	47	0.7850	0.7205	0.5924	0.1281	0.0644	0.0644	47	0.7546	0.6920	0.5897	0.1022	0.0625	0.0625	47	0.7383	0.6809	0.5939	0.0870	0.0574	0.0574	0.0574
48	0.7895	0.7329	0.6181	0.1147	0.0566	0.0566	48	0.7660	0.7152	0.6180	0.0971	0.0507	0.0507	48	0.7376	0.6894	0.6140	0.0754	0.0481	0.0481	48	0.7180	0.6749	0.6120	0.0629	0.0430	0.0430	0.0430
49	0.7748	0.7315	0.6445	0.0869	0.0432	0.0432	49	0.7474	0.7086	0.6380	0.0706	0.0387	0.0387	49	0.7170	0.6813	0.6276	0.0537	0.0356	0.0356	49	0.6978	0.6660	0.6215	0.0444	0.0318	0.0318	0.0318
50	0.7605	0.7285	0.6654	0.0631	0.0319	0.0319	50	0.7270	0.6985	0.6488	0.0496	0.0285	0.0285	50	0.6987	0.6730	0.6384	0.0365	0.0257	0.0257	50	0.6797	0.6575	0.6281	0.0293	0.0222	0.0222	0.0222
51	0.7446	0.7215	0.6779	0.0436	0.0230	0.0230	51	0.7072	0.6869	0.6539	0.0329	0.0202	0.0202	51	0.6802	0.6623	0.6379	0.0244	0.0178	0.0178	51	0.6685	0.6533	0.6338	0.0195	0.0151	0.0151	0.0151
52	0.7275	0.7117	0.6829	0.0287	0.0157	0.0157	52	0.6866	0.6726	0.6516	0.0209	0.0140	0.0140	52	0.6612	0.6492	0.6334	0.0158	0.0119	0.0119	52	0.6542	0.6436	0.6307	0.0129	0.0105	0.0105	0.0105
53	0.7085	0.6977	0.6795	0.0181	0.0108	0.0108	53	0.6700	0.6606	0.6474	0.0131	0.0093	0.0093	53	0.6431	0.6352	0.6252	0.0100	0.0079	0.0079	53	0.6366						

別表3 日本人女性の就労就業率

平成2(1990)年	昭和60(1985)年				昭和55(1980)年						
年齢(歳)	k2	k1	k0	d1	d2	年齢(歳)	k2	k1	k0	d1	d2
15	0.0121	0.0121	0.0121	0.0000	0.0000	15	0.0174	0.0174	0.0174	0.0000	0.0000
16	0.0341	0.0339	0.0339	0.0000	0.0001	16	0.0435	0.0433	0.0432	0.0000	0.0002
17	0.0474	0.0464	0.0463	0.0001	0.0009	17	0.0581	0.0570	0.0568	0.0001	0.0010
18	0.2480	0.2448	0.2443	0.0004	0.0031	18	0.2933	0.2899	0.2894	0.0005	0.0033
19	0.4735	0.4652	0.4637	0.0014	0.0082	19	0.5267	0.5180	0.5162	0.0017	0.0086
20	0.6228	0.6048	0.6008	0.0039	0.0180	20	0.6511	0.6322	0.6275	0.0046	0.0188
21	0.7659	0.7338	0.7253	0.0084	0.0320	21	0.7540	0.7175	0.7070	0.0105	0.0364
22	0.8206	0.7695	0.7536	0.0159	0.0511	22	0.7956	0.7303	0.7085	0.0218	0.0652
23	0.8677	0.7914	0.7652	0.0262	0.0762	23	0.8271	0.7129	0.6694	0.0434	0.1142
24	0.8679	0.7482	0.7032	0.0450	0.1196	24	0.8315	0.6434	0.5665	0.0768	0.1881
25	0.8642	0.6952	0.6296	0.0655	0.1690	25	0.8405	0.5707	0.4521	0.1186	0.2697
26	0.8666	0.6350	0.5386	0.0963	0.2316	26	0.8621	0.5053	0.3402	0.1650	0.3568
27	0.8761	0.5768	0.4456	0.1311	0.2993	27	0.8874	0.4650	0.2599	0.2051	0.4223
28	0.8901	0.5295	0.3609	0.1685	0.3606	28	0.9093	0.4438	0.2014	0.2423	0.4655
29	0.9053	0.5003	0.2920	0.2083	0.4049	29	0.9237	0.4309	0.1632	0.2677	0.4928
30	0.9201	0.4860	0.2377	0.2482	0.4340	30	0.9353	0.4332	0.1359	0.2972	0.5020
31	0.9313	0.4821	0.1965	0.2855	0.4491	31	0.9441	0.4416	0.1187	0.3229	0.5025
32	0.9396	0.4881	0.1676	0.3204	0.4515	32	0.9489	0.4547	0.1078	0.3468	0.4942
33	0.9451	0.4998	0.1444	0.3553	0.4453	33	0.9549	0.4700	0.0978	0.3722	0.4848
34	0.9499	0.5173	0.1290	0.3882	0.4326	34	0.9569	0.4887	0.0914	0.3973	0.4681
35	0.9517	0.5385	0.1183	0.4202	0.4132	35	0.9594	0.5101	0.0875	0.4226	0.4493
36	0.9540	0.5619	0.1122	0.4497	0.3920	36	0.9614	0.5300	0.0835	0.4464	0.4313
37	0.9523	0.5838	0.1125	0.4712	0.3684	37	0.9604	0.5502	0.0857	0.4645	0.4101
38	0.9495	0.6059	0.1217	0.4841	0.3436	38	0.9549	0.5656	0.0970	0.4685	0.3893
39	0.9404	0.6222	0.1433	0.4788	0.3182	39	0.9455	0.5816	0.1229	0.4586	0.3639
40	0.9268	0.6393	0.1811	0.4581	0.2875	40	0.9273	0.5964	0.1555	0.4408	0.3308
41	0.9070	0.6523	0.2351	0.4171	0.2547	41	0.9048	0.6076	0.2035	0.4041	0.2971
42	0.8784	0.6627	0.3056	0.3571	0.2156	42	0.8716	0.6133	0.2639	0.3493	0.2583
43	0.8474	0.6696	0.3779	0.2917	0.1778	43	0.8396	0.6210	0.3285	0.2924	0.2186
44	0.8133	0.6725	0.4431	0.2294	0.1407	44	0.8034	0.6246	0.3907	0.2338	0.1788
45	0.7828	0.6776	0.5069	0.1706	0.1051	45	0.7679	0.6251	0.4405	0.1845	0.1428
46	0.7608	0.6828	0.5572	0.1256	0.0779	46	0.7354	0.6228	0.4850	0.1397	0.1125
47	0.7384	0.6798	0.5887	0.0910	0.0585	47	0.7047	0.6173	0.5130	0.1042	0.0874
48	0.7160	0.6731	0.6090	0.0640	0.0429	48	0.6806	0.6150	0.5391	0.0758	0.0656
49	0.6955	0.6643	0.6199	0.0443	0.0312	49	0.6546	0.6060	0.5526	0.0534	0.0486
50	0.6755	0.6528	0.6223	0.0304	0.0227	50	0.6357	0.6005	0.5625	0.0380	0.0351
51	0.6540	0.6375	0.6169	0.0206	0.0164	51	0.6165	0.5908	0.5640	0.0267	0.0257
52	0.6355	0.6240	0.6101	0.0139	0.0114	52	0.5994	0.5815	0.5634	0.0181	0.0178
53	0.6168	0.6087	0.5995	0.0092	0.0080	53	0.5866	0.5739	0.5615	0.0124	0.0127
54	0.5945	0.5890	0.5829	0.0060	0.0055	54	0.5707	0.5626	0.5537	0.0089	0.0080
55	0.5682	0.5646	0.5609	0.0036	0.0036	55	0.5420	0.5363	0.5311	0.0052	0.0057
56	0.5378	0.5353	0.5328	0.0024	0.0024	56	0.5231	0.5191	0.5158	0.0033	0.0039
57	0.5050	0.5033	0.5018	0.0015	0.0016	57	0.5030	0.5005	0.4983	0.0022	0.0024
58	0.4790	0.4779	0.4769	0.0010	0.0010	58	0.4777	0.4762	0.4749	0.0013	0.0014
59	0.4494	0.4487	0.4481	0.0006	0.0006	59	0.4587	0.4578	0.4570	0.0008	0.0009
60	0.4083	0.4079	0.4074	0.0004	0.0004	60	0.4264	0.4258	0.4254	0.0004	0.0006
61	0.3841	0.3838	0.3835	0.0003	0.0003	61	0.4034	0.4029	0.4027	0.0002	0.0004
62	0.3681	0.3678	0.3676	0.0002	0.0002	62	0.3836	0.3833	0.3831	0.0002	0.0003
63	0.3482	0.3481	0.3481	0.0000	0.0001	63	0.3590	0.3589	0.3588	0.0001	0.0000
64	0.3237	0.3237	0.3237	0.0000	0.0000	64	0.3392	0.3392	0.3392	0.0000	0.0000

注)小数第5位以下を切り捨て

別表4 平成22(2010)年国勢調査による就業状態別育児年齢別女性就業率推計

年齢 (歳)	総数(就業状態)												
	合計	育児年齢 20歳以下		育児年齢 14歳以下		育児年齢 0歳	1歳	2歳	3歳	4歳	5歳	6歳	7歳
		無児	育児	無児	育児								
15	1.0000	0.9999	0.0000	0.9999	0.0000	0.0000	0.0000	0.0000	0.0000	0.0000	0.0000	0.0000	0.0000
16	1.0000	0.9998	0.0001	0.9998	0.0001	0.0001	0.0000	0.0000	0.0000	0.0000	0.0000	0.0000	0.0000
17	1.0000	0.9988	0.0011	0.9988	0.0011	0.0008	0.0002	0.0000	0.0000	0.0000	0.0000	0.0000	0.0000
18	1.0000	0.9961	0.0038	0.9961	0.0038	0.0024	0.0010	0.0002	0.0000	0.0000	0.0000	0.0000	0.0000
19	1.0000	0.9899	0.0100	0.9899	0.0100	0.0057	0.0027	0.0012	0.0003	0.0000	0.0000	0.0000	0.0000
20	1.0000	0.9782	0.0217	0.9782	0.0217	0.0110	0.0062	0.0029	0.0010	0.0003	0.0001	0.0000	0.0000
21	1.0000	0.9625	0.0374	0.9625	0.0374	0.0159	0.0107	0.0063	0.0027	0.0011	0.0003	0.0001	0.0000
22	1.0000	0.9418	0.0581	0.9418	0.0581	0.0210	0.0159	0.0108	0.0057	0.0027	0.0011	0.0004	0.0001
23	1.0000	0.9170	0.0829	0.9170	0.0829	0.0258	0.0209	0.0159	0.0102	0.0055	0.0025	0.0012	0.0004
24	1.0000	0.8842	0.1157	0.8842	0.1157	0.0330	0.0261	0.0209	0.0152	0.0099	0.0055	0.0028	0.0013
25	1.0000	0.8460	0.1539	0.8460	0.1539	0.0397	0.0321	0.0260	0.0198	0.0149	0.0099	0.0060	0.0029
26	1.0000	0.8029	0.1970	0.8029	0.1970	0.0467	0.0383	0.0317	0.0250	0.0196	0.0144	0.0102	0.0059
27	1.0000	0.7543	0.2456	0.7543	0.2456	0.0534	0.0446	0.0377	0.0304	0.0241	0.0190	0.0146	0.0104
28	1.0000	0.7012	0.2987	0.7012	0.2987	0.0587	0.0514	0.0443	0.0362	0.0294	0.0235	0.0191	0.0146
29	1.0000	0.6476	0.3523	0.6476	0.3523	0.0632	0.0563	0.0504	0.0423	0.0352	0.0282	0.0233	0.0189
30	1.0000	0.5945	0.4054	0.5948	0.4051	0.0642	0.0601	0.0553	0.0482	0.0412	0.0339	0.0287	0.0231
31	1.0000	0.5451	0.4548	0.5458	0.4541	0.0618	0.0608	0.0588	0.0531	0.0469	0.0396	0.0342	0.0285
32	1.0000	0.5034	0.4965	0.5047	0.4952	0.0581	0.0587	0.0596	0.0562	0.0511	0.0450	0.0399	0.0341
33	1.0000	0.4665	0.5334	0.4692	0.5307	0.0520	0.0543	0.0577	0.0577	0.0547	0.0494	0.0455	0.0398
34	1.0000	0.4321	0.5678	0.4378	0.5621	0.0454	0.0488	0.0533	0.0554	0.0555	0.0531	0.0506	0.0460
35	1.0000	0.4027	0.5972	0.4143	0.5856	0.0393	0.0427	0.0477	0.0510	0.0530	0.0535	0.0540	0.0509
36	1.0000	0.3766	0.6233	0.3979	0.6020	0.0324	0.0366	0.0418	0.0458	0.0487	0.0510	0.0547	0.0540
37	1.0000	0.3573	0.6426	0.3914	0.6085	0.0258	0.0306	0.0359	0.0398	0.0435	0.0473	0.0521	0.0546
38	1.0000	0.3416	0.6583	0.3943	0.6056	0.0197	0.0241	0.0297	0.0342	0.0374	0.0420	0.0478	0.0519
39	1.0000	0.3280	0.6719	0.4062	0.5937	0.0148	0.0184	0.0234	0.0279	0.0321	0.0362	0.0422	0.0472
40	1.0000	0.3157	0.6842	0.4270	0.5729	0.0105	0.0138	0.0176	0.0222	0.0262	0.0309	0.0366	0.0420
41	1.0000	0.3064	0.6935	0.4601	0.5398	0.0068	0.0094	0.0130	0.0164	0.0203	0.0254	0.0309	0.0362
42	1.0000	0.2988	0.7011	0.5021	0.4978	0.0041	0.0061	0.0090	0.0120	0.0153	0.0196	0.0253	0.0305
43	1.0000	0.2966	0.7033	0.5539	0.4460	0.0022	0.0036	0.0060	0.0085	0.0111	0.0148	0.0198	0.0250
44	1.0000	0.3074	0.6925	0.6191	0.3808	0.0011	0.0020	0.0034	0.0054	0.0077	0.0107	0.0146	0.0193
45	1.0000	0.3113	0.6886	0.6723	0.3276	0.0005	0.0010	0.0019	0.0032	0.0050	0.0074	0.0105	0.0145
46	1.0000	0.3360	0.6639	0.7285	0.2714	0.0002	0.0005	0.0010	0.0018	0.0029	0.0048	0.0076	0.0107
47	1.0000	0.3737	0.6262	0.7819	0.2180	0.0001	0.0002	0.0004	0.0010	0.0017	0.0029	0.0048	0.0074
48	1.0000	0.4275	0.5724	0.8286	0.1713	0.0000	0.0001	0.0002	0.0004	0.0009	0.0016	0.0029	0.0049
49	1.0000	0.4962	0.5037	0.8697	0.1302	0.0000	0.0000	0.0001	0.0002	0.0004	0.0009	0.0018	0.0030
50	1.0000	0.5753	0.4246	0.9048	0.0951	0.0000	0.0000	0.0000	0.0001	0.0002	0.0004	0.0009	0.0017
51	1.0000	0.6553	0.3446	0.9333	0.0666	0.0000	0.0000	0.0000	0.0000	0.0001	0.0002	0.0004	0.0009
52	1.0000	0.7305	0.2694	0.9554	0.0445	0.0000	0.0000	0.0000	0.0000	0.0000	0.0001	0.0002	0.0004
53	1.0000	0.7965	0.2034	0.9709	0.0290	0.0000	0.0000	0.0000	0.0000	0.0000	0.0000	0.0001	0.0002
54	1.0000	0.8534	0.1465	0.9822	0.0177	0.0000	0.0000	0.0000	0.0000	0.0000	0.0000	0.0000	0.0001
55	1.0000	0.8960	0.1039	0.9896	0.0103	0.0000	0.0000	0.0000	0.0000	0.0000	0.0000	0.0000	0.0001
56	1.0000	0.9296	0.0703	0.9942	0.0057	0.0000	0.0000	0.0000	0.0000	0.0000	0.0000	0.0000	0.0000
57	1.0000	0.9533	0.0466	0.9968	0.0031	0.0000	0.0000	0.0000	0.0000	0.0000	0.0000	0.0000	0.0000
58	1.0000	0.9695	0.0304	0.9982	0.0017	0.0000	0.0000	0.0000	0.0000	0.0000	0.0000	0.0000	0.0000
59	1.0000	0.9809	0.0190	0.9990	0.0009	0.0000	0.0000	0.0000	0.0000	0.0000	0.0000	0.0000	0.0000
60	1.0000	0.9883	0.0116	0.9995	0.0004	0.0000	0.0000	0.0000	0.0000	0.0000	0.0000	0.0000	0.0000
61	1.0000	0.9932	0.0067	0.9997	0.0002	0.0000	0.0000	0.0000	0.0000	0.0000	0.0000	0.0000	0.0000
62	1.0000	0.9962	0.0037	0.9998	0.0001	0.0000	0.0000	0.0000	0.0000	0.0000	0.0000	0.0000	0.0000
63	1.0000	0.9977	0.0022	0.9999	0.0000	0.0000	0.0000	0.0000	0.0000	0.0000	0.0000	0.0000	0.0000
64	1.0000	0.9987	0.0012	1.0000	0.0000	0.0000	0.0000	0.0000	0.0000	0.0000	0.0000	0.0000	0.0000
65	1.0000	0.9992	0.0007	1.0000	0.0000	0.0000	0.0000	0.0000	0.0000	0.0000	0.0000	0.0000	0.0000
66	1.0000	0.9996	0.0003	1.0000	0.0000	0.0000	0.0000	0.0000	0.0000	0.0000	0.0000	0.0000	0.0000
67	1.0000	0.9997	0.0002	1.0000	0.0000	0.0000	0.0000	0.0000	0.0000	0.0000	0.0000	0.0000	0.0000
68	1.0000	0.9998	0.0001	1.0000	0.0000	0.0000	0.0000	0.0000	0.0000	0.0000	0.0000	0.0000	0.0000
69	1.0000	0.9999	0.0000	1.0000	0.0000	0.0000	0.0000	0.0000	0.0000	0.0000	0.0000	0.0000	0.0000

注)小数第5位以下を切り捨て

別表4 平成22(2010)年国勢調査による就業状態別育児年齢別女性就業率推計

総数(就業状態)

年齢(歳)	8歳	9歳	10歳	11歳	12歳	13歳	14歳	15歳	16歳	17歳	18歳	19歳	20歳
15	0.0000	0.0000	0.0000	0.0000	0.0000	0.0000	0.0000	0.0000	0.0000	0.0000	0.0000	0.0000	0.0000
16	0.0000	0.0000	0.0000	0.0000	0.0000	0.0000	0.0000	0.0000	0.0000	0.0000	0.0000	0.0000	0.0000
17	0.0000	0.0000	0.0000	0.0000	0.0000	0.0000	0.0000	0.0000	0.0000	0.0000	0.0000	0.0000	0.0000
18	0.0000	0.0000	0.0000	0.0000	0.0000	0.0000	0.0000	0.0000	0.0000	0.0000	0.0000	0.0000	0.0000
19	0.0000	0.0000	0.0000	0.0000	0.0000	0.0000	0.0000	0.0000	0.0000	0.0000	0.0000	0.0000	0.0000
20	0.0000	0.0000	0.0000	0.0000	0.0000	0.0000	0.0000	0.0000	0.0000	0.0000	0.0000	0.0000	0.0000
21	0.0000	0.0000	0.0000	0.0000	0.0000	0.0000	0.0000	0.0000	0.0000	0.0000	0.0000	0.0000	0.0000
22	0.0000	0.0000	0.0000	0.0000	0.0000	0.0000	0.0000	0.0000	0.0000	0.0000	0.0000	0.0000	0.0000
23	0.0001	0.0000	0.0000	0.0000	0.0000	0.0000	0.0000	0.0000	0.0000	0.0000	0.0000	0.0000	0.0000
24	0.0004	0.0001	0.0000	0.0000	0.0000	0.0000	0.0000	0.0000	0.0000	0.0000	0.0000	0.0000	0.0000
25	0.0014	0.0004	0.0002	0.0000	0.0000	0.0000	0.0000	0.0000	0.0000	0.0000	0.0000	0.0000	0.0000
26	0.0030	0.0013	0.0004	0.0002	0.0000	0.0000	0.0000	0.0000	0.0000	0.0000	0.0000	0.0000	0.0000
27	0.0061	0.0028	0.0012	0.0004	0.0002	0.0000	0.0000	0.0000	0.0000	0.0000	0.0000	0.0000	0.0000
28	0.0106	0.0058	0.0026	0.0011	0.0005	0.0002	0.0000	0.0000	0.0000	0.0000	0.0000	0.0000	0.0000
29	0.0147	0.0099	0.0052	0.0022	0.0010	0.0004	0.0002	0.0000	0.0000	0.0000	0.0000	0.0000	0.0000
30	0.0189	0.0139	0.0089	0.0047	0.0021	0.0009	0.0004	0.0002	0.0000	0.0000	0.0000	0.0000	0.0000
31	0.0235	0.0181	0.0131	0.0082	0.0043	0.0018	0.0008	0.0004	0.0002	0.0000	0.0000	0.0000	0.0000
32	0.0283	0.0225	0.0168	0.0117	0.0073	0.0037	0.0016	0.0007	0.0003	0.0002	0.0000	0.0000	0.0000
33	0.0344	0.0276	0.0209	0.0154	0.0108	0.0065	0.0032	0.0015	0.0006	0.0003	0.0002	0.0000	0.0000
34	0.0409	0.0337	0.0268	0.0205	0.0150	0.0102	0.0062	0.0031	0.0013	0.0006	0.0002	0.0001	0.0000
35	0.0469	0.0411	0.0337	0.0267	0.0200	0.0144	0.0099	0.0061	0.0031	0.0012	0.0005	0.0002	0.0002
36	0.0518	0.0475	0.0413	0.0342	0.0270	0.0199	0.0146	0.0100	0.0061	0.0030	0.0012	0.0005	0.0002
37	0.0551	0.0526	0.0484	0.0418	0.0344	0.0264	0.0196	0.0143	0.0097	0.0057	0.0027	0.0010	0.0005
38	0.0553	0.0556	0.0541	0.0492	0.0427	0.0345	0.0269	0.0200	0.0143	0.0095	0.0053	0.0024	0.0009
39	0.0527	0.0559	0.0575	0.0547	0.0510	0.0436	0.0355	0.0278	0.0204	0.0141	0.0088	0.0046	0.0021
40	0.0482	0.0534	0.0577	0.0585	0.0574	0.0522	0.0450	0.0371	0.0287	0.0201	0.0134	0.0077	0.0041
41	0.0423	0.0491	0.0552	0.0593	0.0615	0.0593	0.0541	0.0477	0.0389	0.0289	0.0194	0.0116	0.0069
42	0.0366	0.0435	0.0509	0.0564	0.0623	0.0637	0.0618	0.0577	0.0503	0.0396	0.0277	0.0170	0.0108
43	0.0307	0.0376	0.0445	0.0517	0.0592	0.0645	0.0662	0.0656	0.0616	0.0515	0.0380	0.0243	0.0160
44	0.0247	0.0308	0.0372	0.0445	0.0531	0.0596	0.0660	0.0689	0.0689	0.0635	0.0503	0.0345	0.0252
45	0.0195	0.0255	0.0319	0.0386	0.0479	0.0559	0.0635	0.0711	0.0744	0.0729	0.0615	0.0454	0.0354
46	0.0145	0.0199	0.0258	0.0326	0.0410	0.0497	0.0578	0.0672	0.0748	0.0778	0.0702	0.0553	0.0470
47	0.0107	0.0147	0.0200	0.0264	0.0341	0.0422	0.0506	0.0612	0.0711	0.0784	0.0758	0.0631	0.0582
48	0.0073	0.0108	0.0150	0.0205	0.0275	0.0350	0.0435	0.0542	0.0643	0.0742	0.0747	0.0671	0.0663
49	0.0049	0.0075	0.0108	0.0151	0.0210	0.0280	0.0358	0.0460	0.0554	0.0665	0.0703	0.0656	0.0695
50	0.0030	0.0049	0.0074	0.0108	0.0153	0.0216	0.0280	0.0371	0.0463	0.0566	0.0616	0.0603	0.0674
51	0.0016	0.0029	0.0049	0.0073	0.0110	0.0156	0.0211	0.0289	0.0368	0.0470	0.0514	0.0524	0.0612
52	0.0008	0.0016	0.0028	0.0046	0.0075	0.0107	0.0152	0.0213	0.0287	0.0368	0.0417	0.0435	0.0525
53	0.0004	0.0008	0.0016	0.0027	0.0047	0.0073	0.0105	0.0154	0.0207	0.0278	0.0327	0.0346	0.0429
54	0.0002	0.0004	0.0009	0.0016	0.0026	0.0046	0.0069	0.0103	0.0145	0.0201	0.0240	0.0262	0.0334
55	0.0001	0.0002	0.0004	0.0007	0.0014	0.0026	0.0043	0.0069	0.0098	0.0139	0.0171	0.0200	0.0257
56	0.0000	0.0001	0.0002	0.0004	0.0008	0.0014	0.0024	0.0041	0.0065	0.0092	0.0116	0.0138	0.0190
57	0.0000	0.0000	0.0001	0.0002	0.0004	0.0008	0.0013	0.0025	0.0039	0.0060	0.0079	0.0096	0.0134
58	0.0000	0.0000	0.0000	0.0001	0.0002	0.0004	0.0007	0.0014	0.0023	0.0037	0.0051	0.0066	0.0092
59	0.0000	0.0000	0.0000	0.0001	0.0001	0.0002	0.0003	0.0007	0.0012	0.0022	0.0032	0.0043	0.0062
60	0.0000	0.0000	0.0000	0.0000	0.0000	0.0001	0.0001	0.0003	0.0006	0.0012	0.0018	0.0027	0.0041
61	0.0000	0.0000	0.0000	0.0000	0.0000	0.0000	0.0001	0.0001	0.0003	0.0006	0.0011	0.0015	0.0025
62	0.0000	0.0000	0.0000	0.0000	0.0000	0.0000	0.0000	0.0001	0.0002	0.0003	0.0005	0.0008	0.0014
63	0.0000	0.0000	0.0000	0.0000	0.0000	0.0000	0.0000	0.0000	0.0001	0.0002	0.0003	0.0005	0.0008
64	0.0000	0.0000	0.0000	0.0000	0.0000	0.0000	0.0000	0.0000	0.0001	0.0001	0.0001	0.0002	0.0004
65	0.0000	0.0000	0.0000	0.0000	0.0000	0.0000	0.0000	0.0000	0.0000	0.0001	0.0001	0.0001	0.0002
66	0.0000	0.0000	0.0000	0.0000	0.0000	0.0000	0.0000	0.0000	0.0000	0.0000	0.0000	0.0000	0.0001
67	0.0000	0.0000	0.0000	0.0000	0.0000	0.0000	0.0000	0.0000	0.0000	0.0000	0.0000	0.0000	0.0001
68	0.0000	0.0000	0.0000	0.0000	0.0000	0.0000	0.0000	0.0000	0.0000	0.0000	0.0000	0.0000	0.0000
69	0.0000	0.0000	0.0000	0.0000	0.0000	0.0000	0.0000	0.0000	0.0000	0.0000	0.0000	0.0000	0.0000

注)小数第5位以下を切り捨て

別表4 平成22(2010)年国勢調査による就業状態別育児年齢別女性就業率推計

年齢 (歳)	非就業												
	非就業率	育児年齢 20歳以下		育児年齢 14歳以下		育児年齢 0歳	1歳	2歳	3歳	4歳	5歳	6歳	7歳
		無児	育児	無児d3	育児d2								
15	0.9859	0.9859	0.0000	0.9859	0.0000	0.0000	0.0000	0.0000	0.0000	0.0000	0.0000	0.0000	0.0000
16	0.9561	0.9559	0.0001	0.9559	0.0001	0.0001	0.0000	0.0000	0.0000	0.0000	0.0000	0.0000	0.0000
17	0.9365	0.9354	0.0010	0.9354	0.0010	0.0007	0.0002	0.0000	0.0000	0.0000	0.0000	0.0000	0.0000
18	0.8031	0.7998	0.0033	0.7998	0.0033	0.0022	0.0008	0.0002	0.0000	0.0000	0.0000	0.0000	0.0000
19	0.6343	0.6261	0.0081	0.6261	0.0081	0.0049	0.0020	0.0008	0.0001	0.0000	0.0000	0.0000	0.0000
20	0.5358	0.5189	0.0168	0.5189	0.0168	0.0093	0.0046	0.0019	0.0006	0.0001	0.0000	0.0000	0.0000
21	0.4479	0.4203	0.0276	0.4203	0.0276	0.0131	0.0077	0.0041	0.0016	0.0006	0.0002	0.0000	0.0000
22	0.3417	0.3014	0.0403	0.3014	0.0403	0.0168	0.0109	0.0068	0.0032	0.0014	0.0005	0.0002	0.0001
23	0.2377	0.1838	0.0538	0.1838	0.0538	0.0200	0.0136	0.0097	0.0055	0.0026	0.0012	0.0006	0.0002
24	0.2267	0.1551	0.0716	0.1551	0.0716	0.0249	0.0167	0.0123	0.0079	0.0047	0.0025	0.0013	0.0006
25	0.2294	0.1377	0.0916	0.1377	0.0916	0.0292	0.0203	0.0152	0.0104	0.0069	0.0043	0.0025	0.0014
26	0.2443	0.1316	0.1127	0.1316	0.1127	0.0335	0.0238	0.0181	0.0128	0.0090	0.0061	0.0042	0.0025
27	0.2638	0.1263	0.1375	0.1263	0.1375	0.0381	0.0275	0.0217	0.0157	0.0111	0.0081	0.0060	0.0043
28	0.2860	0.1224	0.1635	0.1224	0.1635	0.0410	0.0317	0.0254	0.0188	0.0137	0.0101	0.0078	0.0059
29	0.3067	0.1172	0.1894	0.1172	0.1894	0.0438	0.0345	0.0291	0.0225	0.0167	0.0123	0.0095	0.0075
30	0.3255	0.1110	0.2144	0.1111	0.2143	0.0440	0.0371	0.0321	0.0258	0.0201	0.0152	0.0120	0.0091
31	0.3410	0.1055	0.2354	0.1058	0.2351	0.0423	0.0375	0.0343	0.0288	0.0233	0.0182	0.0145	0.0113
32	0.3518	0.1002	0.2515	0.1008	0.2509	0.0395	0.0362	0.0347	0.0307	0.0258	0.0212	0.0174	0.0137
33	0.3569	0.0946	0.2623	0.0956	0.2612	0.0353	0.0333	0.0334	0.0314	0.0278	0.0235	0.0202	0.0164
34	0.3632	0.0911	0.2721	0.0930	0.2702	0.0307	0.0302	0.0309	0.0303	0.0284	0.0256	0.0231	0.0195
35	0.3645	0.0875	0.2769	0.0910	0.2734	0.0266	0.0265	0.0280	0.0280	0.0273	0.0261	0.0250	0.0218
36	0.3644	0.0848	0.2795	0.0907	0.2736	0.0219	0.0226	0.0248	0.0252	0.0253	0.0250	0.0257	0.0237
37	0.3607	0.0833	0.2774	0.0923	0.2684	0.0174	0.0190	0.0213	0.0222	0.0226	0.0233	0.0246	0.0243
38	0.3523	0.0817	0.2706	0.0947	0.2575	0.0132	0.0150	0.0176	0.0189	0.0195	0.0208	0.0227	0.0230
39	0.3427	0.0807	0.2619	0.0994	0.2432	0.0099	0.0114	0.0138	0.0155	0.0166	0.0179	0.0200	0.0211
40	0.3323	0.0794	0.2529	0.1054	0.2269	0.0070	0.0085	0.0104	0.0122	0.0137	0.0154	0.0175	0.0186
41	0.3186	0.0783	0.2402	0.1131	0.2054	0.0044	0.0058	0.0076	0.0090	0.0104	0.0126	0.0148	0.0160
42	0.3069	0.0782	0.2287	0.1243	0.1825	0.0028	0.0038	0.0052	0.0065	0.0078	0.0097	0.0119	0.0135
43	0.2940	0.0772	0.2167	0.1359	0.1580	0.0015	0.0021	0.0034	0.0046	0.0056	0.0072	0.0093	0.0110
44	0.2831	0.0805	0.2026	0.1520	0.1311	0.0007	0.0012	0.0019	0.0028	0.0039	0.0050	0.0068	0.0085
45	0.2763	0.0825	0.1937	0.1662	0.1101	0.0003	0.0006	0.0011	0.0017	0.0024	0.0036	0.0048	0.0063
46	0.2712	0.0890	0.1821	0.1811	0.0901	0.0001	0.0002	0.0005	0.0009	0.0014	0.0022	0.0034	0.0046
47	0.2672	0.0975	0.1697	0.1954	0.0718	0.0000	0.0001	0.0002	0.0004	0.0008	0.0014	0.0021	0.0032
48	0.2670	0.1114	0.1555	0.2104	0.0566	0.0000	0.0000	0.0001	0.0002	0.0003	0.0007	0.0013	0.0021
49	0.2684	0.1293	0.1390	0.2251	0.0432	0.0000	0.0000	0.0000	0.0001	0.0002	0.0004	0.0007	0.0013
50	0.2714	0.1526	0.1188	0.2394	0.0319	0.0000	0.0000	0.0000	0.0000	0.0001	0.0001	0.0004	0.0007
51	0.2784	0.1791	0.0992	0.2553	0.0230	0.0000	0.0000	0.0000	0.0000	0.0000	0.0001	0.0002	0.0004
52	0.2882	0.2069	0.0812	0.2724	0.0157	0.0000	0.0000	0.0000	0.0000	0.0000	0.0000	0.0001	0.0001
53	0.3022	0.2375	0.0646	0.2914	0.0108	0.0000	0.0000	0.0000	0.0000	0.0000	0.0000	0.0000	0.0000
54	0.3180	0.2687	0.0492	0.3112	0.0067	0.0000	0.0000	0.0000	0.0000	0.0000	0.0000	0.0000	0.0000
55	0.3366	0.3002	0.0364	0.3325	0.0040	0.0000	0.0000	0.0000	0.0000	0.0000	0.0000	0.0000	0.0000
56	0.3567	0.3308	0.0259	0.3543	0.0023	0.0000	0.0000	0.0000	0.0000	0.0000	0.0000	0.0000	0.0000
57	0.3790	0.3606	0.0184	0.3776	0.0013	0.0000	0.0000	0.0000	0.0000	0.0000	0.0000	0.0000	0.0000
58	0.3993	0.3868	0.0124	0.3986	0.0007	0.0000	0.0000	0.0000	0.0000	0.0000	0.0000	0.0000	0.0000
59	0.4268	0.4187	0.0081	0.4264	0.0004	0.0000	0.0000	0.0000	0.0000	0.0000	0.0000	0.0000	0.0000
60	0.4845	0.4791	0.0053	0.4843	0.0002	0.0000	0.0000	0.0000	0.0000	0.0000	0.0000	0.0000	0.0000
61	0.5178	0.5144	0.0033	0.5176	0.0001	0.0000	0.0000	0.0000	0.0000	0.0000	0.0000	0.0000	0.0000
62	0.5458	0.5439	0.0019	0.5457	0.0000	0.0000	0.0000	0.0000	0.0000	0.0000	0.0000	0.0000	0.0000
63	0.5794	0.5782	0.0012	0.5794	0.0000	0.0000	0.0000	0.0000	0.0000	0.0000	0.0000	0.0000	0.0000
64	0.6149	0.6142	0.0006	0.6149	0.0000	0.0000	0.0000	0.0000	0.0000	0.0000	0.0000	0.0000	0.0000
65	0.6660	0.6656	0.0004	0.6660	0.0000	0.0000	0.0000	0.0000	0.0000	0.0000	0.0000	0.0000	0.0000
66	0.6904	0.6901	0.0002	0.6904	0.0000	0.0000	0.0000	0.0000	0.0000	0.0000	0.0000	0.0000	0.0000
67	0.7140	0.7139	0.0001	0.7140	0.0000	0.0000	0.0000	0.0000	0.0000	0.0000	0.0000	0.0000	0.0000
68	0.7384	0.7383	0.0000	0.7384	0.0000	0.0000	0.0000	0.0000	0.0000	0.0000	0.0000	0.0000	0.0000
69	0.7602	0.7602	0.0000	0.7602	0.0000	0.0000	0.0000	0.0000	0.0000	0.0000	0.0000	0.0000	0.0000

注)小数第5位以下を切り捨て

別表4 平成22(2010)年国勢調査による就業状態別育児年齢別女性就業率推計

非就業													
年齢 (歳)	8歳	9歳	10歳	11歳	12歳	13歳	14歳	15歳	16歳	17歳	18歳	19歳	20歳
15	0.0000	0.0000	0.0000	0.0000	0.0000	0.0000	0.0000	0.0000	0.0000	0.0000	0.0000	0.0000	0.0000
16	0.0000	0.0000	0.0000	0.0000	0.0000	0.0000	0.0000	0.0000	0.0000	0.0000	0.0000	0.0000	0.0000
17	0.0000	0.0000	0.0000	0.0000	0.0000	0.0000	0.0000	0.0000	0.0000	0.0000	0.0000	0.0000	0.0000
18	0.0000	0.0000	0.0000	0.0000	0.0000	0.0000	0.0000	0.0000	0.0000	0.0000	0.0000	0.0000	0.0000
19	0.0000	0.0000	0.0000	0.0000	0.0000	0.0000	0.0000	0.0000	0.0000	0.0000	0.0000	0.0000	0.0000
20	0.0000	0.0000	0.0000	0.0000	0.0000	0.0000	0.0000	0.0000	0.0000	0.0000	0.0000	0.0000	0.0000
21	0.0000	0.0000	0.0000	0.0000	0.0000	0.0000	0.0000	0.0000	0.0000	0.0000	0.0000	0.0000	0.0000
22	0.0000	0.0000	0.0000	0.0000	0.0000	0.0000	0.0000	0.0000	0.0000	0.0000	0.0000	0.0000	0.0000
23	0.0000	0.0000	0.0000	0.0000	0.0000	0.0000	0.0000	0.0000	0.0000	0.0000	0.0000	0.0000	0.0000
24	0.0002	0.0000	0.0000	0.0000	0.0000	0.0000	0.0000	0.0000	0.0000	0.0000	0.0000	0.0000	0.0000
25	0.0006	0.0002	0.0001	0.0000	0.0000	0.0000	0.0000	0.0000	0.0000	0.0000	0.0000	0.0000	0.0000
26	0.0013	0.0005	0.0002	0.0001	0.0000	0.0000	0.0000	0.0000	0.0000	0.0000	0.0000	0.0000	0.0000
27	0.0024	0.0012	0.0005	0.0002	0.0001	0.0000	0.0000	0.0000	0.0000	0.0000	0.0000	0.0000	0.0000
28	0.0042	0.0024	0.0011	0.0005	0.0002	0.0001	0.0000	0.0000	0.0000	0.0000	0.0000	0.0000	0.0000
29	0.0055	0.0036	0.0020	0.0009	0.0004	0.0002	0.0001	0.0000	0.0000	0.0000	0.0000	0.0000	0.0000
30	0.0070	0.0050	0.0030	0.0017	0.0008	0.0003	0.0001	0.0000	0.0000	0.0000	0.0000	0.0000	0.0000
31	0.0085	0.0062	0.0043	0.0028	0.0015	0.0007	0.0003	0.0001	0.0000	0.0000	0.0000	0.0000	0.0000
32	0.0103	0.0075	0.0053	0.0038	0.0023	0.0013	0.0006	0.0002	0.0001	0.0000	0.0000	0.0000	0.0000
33	0.0128	0.0093	0.0066	0.0046	0.0032	0.0019	0.0010	0.0005	0.0002	0.0001	0.0000	0.0000	0.0000
34	0.0157	0.0116	0.0085	0.0061	0.0043	0.0029	0.0018	0.0009	0.0004	0.0002	0.0001	0.0000	0.0000
35	0.0182	0.0144	0.0108	0.0079	0.0056	0.0039	0.0026	0.0016	0.0009	0.0004	0.0002	0.0001	0.0000
36	0.0208	0.0172	0.0138	0.0104	0.0077	0.0052	0.0038	0.0025	0.0016	0.0009	0.0004	0.0001	0.0001
37	0.0223	0.0197	0.0163	0.0130	0.0097	0.0070	0.0049	0.0036	0.0024	0.0015	0.0007	0.0003	0.0001
38	0.0226	0.0211	0.0187	0.0157	0.0122	0.0092	0.0067	0.0047	0.0034	0.0023	0.0014	0.0007	0.0003
39	0.0216	0.0212	0.0203	0.0176	0.0151	0.0118	0.0088	0.0066	0.0047	0.0032	0.0021	0.0012	0.0006
40	0.0196	0.0204	0.0204	0.0193	0.0175	0.0143	0.0114	0.0088	0.0066	0.0044	0.0030	0.0018	0.0011
41	0.0173	0.0186	0.0196	0.0195	0.0187	0.0164	0.0140	0.0112	0.0086	0.0061	0.0043	0.0026	0.0017
42	0.0149	0.0164	0.0179	0.0185	0.0190	0.0179	0.0161	0.0140	0.0114	0.0085	0.0059	0.0037	0.0024
43	0.0123	0.0141	0.0157	0.0170	0.0180	0.0182	0.0174	0.0163	0.0142	0.0110	0.0081	0.0053	0.0035
44	0.0100	0.0115	0.0131	0.0145	0.0162	0.0168	0.0175	0.0171	0.0163	0.0139	0.0109	0.0075	0.0054
45	0.0079	0.0096	0.0112	0.0127	0.0146	0.0159	0.0169	0.0181	0.0178	0.0163	0.0136	0.0100	0.0076
46	0.0058	0.0075	0.0092	0.0108	0.0128	0.0143	0.0156	0.0173	0.0181	0.0178	0.0158	0.0124	0.0103
47	0.0043	0.0056	0.0072	0.0089	0.0107	0.0123	0.0138	0.0158	0.0176	0.0184	0.0178	0.0147	0.0133
48	0.0029	0.0040	0.0054	0.0070	0.0088	0.0106	0.0123	0.0144	0.0164	0.0179	0.0182	0.0163	0.0156
49	0.0020	0.0029	0.0040	0.0053	0.0068	0.0085	0.0103	0.0126	0.0146	0.0166	0.0178	0.0166	0.0172
50	0.0012	0.0019	0.0027	0.0039	0.0052	0.0067	0.0084	0.0105	0.0125	0.0148	0.0159	0.0157	0.0172
51	0.0006	0.0011	0.0019	0.0027	0.0039	0.0050	0.0067	0.0085	0.0103	0.0128	0.0136	0.0143	0.0164
52	0.0003	0.0007	0.0011	0.0017	0.0027	0.0036	0.0050	0.0065	0.0086	0.0106	0.0119	0.0126	0.0149
53	0.0001	0.0003	0.0006	0.0011	0.0018	0.0026	0.0037	0.0051	0.0065	0.0085	0.0100	0.0105	0.0129
54	0.0001	0.0001	0.0003	0.0006	0.0010	0.0017	0.0025	0.0037	0.0049	0.0065	0.0078	0.0085	0.0108
55	0.0000	0.0000	0.0002	0.0003	0.0005	0.0010	0.0016	0.0025	0.0035	0.0048	0.0058	0.0068	0.0088
56	0.0000	0.0000	0.0001	0.0001	0.0003	0.0005	0.0010	0.0015	0.0024	0.0033	0.0043	0.0050	0.0067
57	0.0000	0.0000	0.0000	0.0001	0.0002	0.0003	0.0006	0.0010	0.0015	0.0023	0.0031	0.0038	0.0050
58	0.0000	0.0000	0.0000	0.0000	0.0000	0.0001	0.0003	0.0006	0.0010	0.0015	0.0021	0.0027	0.0037
59	0.0000	0.0000	0.0000	0.0000	0.0000	0.0000	0.0001	0.0003	0.0005	0.0009	0.0014	0.0018	0.0026
60	0.0000	0.0000	0.0000	0.0000	0.0000	0.0000	0.0000	0.0001	0.0003	0.0005	0.0008	0.0012	0.0019
61	0.0000	0.0000	0.0000	0.0000	0.0000	0.0000	0.0000	0.0000	0.0001	0.0003	0.0005	0.0007	0.0012
62	0.0000	0.0000	0.0000	0.0000	0.0000	0.0000	0.0000	0.0000	0.0001	0.0001	0.0002	0.0004	0.0007
63	0.0000	0.0000	0.0000	0.0000	0.0000	0.0000	0.0000	0.0000	0.0000	0.0001	0.0001	0.0003	0.0004
64	0.0000	0.0000	0.0000	0.0000	0.0000	0.0000	0.0000	0.0000	0.0000	0.0000	0.0001	0.0001	0.0002
65	0.0000	0.0000	0.0000	0.0000	0.0000	0.0000	0.0000	0.0000	0.0000	0.0000	0.0000	0.0000	0.0001
66	0.0000	0.0000	0.0000	0.0000	0.0000	0.0000	0.0000	0.0000	0.0000	0.0000	0.0000	0.0000	0.0001
67	0.0000	0.0000	0.0000	0.0000	0.0000	0.0000	0.0000	0.0000	0.0000	0.0000	0.0000	0.0000	0.0000
68	0.0000	0.0000	0.0000	0.0000	0.0000	0.0000	0.0000	0.0000	0.0000	0.0000	0.0000	0.0000	0.0000
69	0.0000	0.0000	0.0000	0.0000	0.0000	0.0000	0.0000	0.0000	0.0000	0.0000	0.0000	0.0000	0.0000

注)小数第5位以下を切り捨て

別表4 平成22(2010)年国勢調査による就業状態別育児年齢別女性就業率推計

年齢 (歳)	就業者												
	就業率 k1	育児年齢 20歳以下		育児年齢 14歳以下		育児年齢 0歳	1歳	2歳	3歳	4歳	5歳	6歳	7歳
		無児	育児	無児k0	育児d1								
15	0.0140	0.0140	0.0000	0.0140	0.0000	0.0000	0.0000	0.0000	0.0000	0.0000	0.0000	0.0000	0.0000
16	0.0438	0.0438	0.0000	0.0438	0.0000	0.0000	0.0000	0.0000	0.0000	0.0000	0.0000	0.0000	0.0000
17	0.0634	0.0633	0.0001	0.0633	0.0001	0.0000	0.0000	0.0000	0.0000	0.0000	0.0000	0.0000	0.0000
18	0.1968	0.1962	0.0005	0.1962	0.0005	0.0002	0.0002	0.0000	0.0000	0.0000	0.0000	0.0000	0.0000
19	0.3656	0.3637	0.0018	0.3637	0.0018	0.0007	0.0006	0.0003	0.0001	0.0000	0.0000	0.0000	0.0000
20	0.4641	0.4593	0.0048	0.4593	0.0048	0.0016	0.0016	0.0009	0.0004	0.0001	0.0000	0.0000	0.0000
21	0.5520	0.5421	0.0098	0.5421	0.0098	0.0028	0.0030	0.0021	0.0011	0.0004	0.0001	0.0000	0.0000
22	0.6582	0.6404	0.0177	0.6404	0.0177	0.0041	0.0050	0.0039	0.0024	0.0012	0.0005	0.0002	0.0000
23	0.7622	0.7331	0.0291	0.7331	0.0291	0.0058	0.0073	0.0061	0.0047	0.0028	0.0013	0.0005	0.0002
24	0.7732	0.7291	0.0441	0.7291	0.0441	0.0080	0.0093	0.0086	0.0073	0.0052	0.0029	0.0014	0.0007
25	0.7705	0.7083	0.0622	0.7083	0.0622	0.0105	0.0118	0.0107	0.0094	0.0079	0.0055	0.0034	0.0015
26	0.7556	0.6712	0.0843	0.6712	0.0843	0.0131	0.0145	0.0135	0.0122	0.0105	0.0082	0.0059	0.0033
27	0.7361	0.6279	0.1081	0.6279	0.1081	0.0153	0.0170	0.0160	0.0147	0.0129	0.0108	0.0085	0.0061
28	0.7139	0.5787	0.1351	0.5787	0.1351	0.0177	0.0197	0.0188	0.0173	0.0156	0.0133	0.0112	0.0086
29	0.6932	0.5303	0.1628	0.5303	0.1628	0.0194	0.0217	0.0212	0.0198	0.0184	0.0158	0.0138	0.0114
30	0.6744	0.4835	0.1909	0.4836	0.1908	0.0201	0.0229	0.0232	0.0223	0.0210	0.0186	0.0167	0.0140
31	0.6589	0.4395	0.2193	0.4399	0.2190	0.0194	0.0233	0.0245	0.0242	0.0236	0.0214	0.0197	0.0171
32	0.6481	0.4031	0.2450	0.4039	0.2442	0.0185	0.0224	0.0248	0.0255	0.0253	0.0238	0.0224	0.0203
33	0.6430	0.3718	0.2711	0.3735	0.2694	0.0167	0.0210	0.0243	0.0263	0.0268	0.0258	0.0253	0.0234
34	0.6367	0.3409	0.2957	0.3448	0.2919	0.0146	0.0186	0.0223	0.0251	0.0271	0.0274	0.0274	0.0265
35	0.6354	0.3151	0.3202	0.3233	0.3121	0.0127	0.0161	0.0196	0.0230	0.0257	0.0273	0.0289	0.0290
36	0.6355	0.2917	0.3438	0.3071	0.3283	0.0105	0.0139	0.0170	0.0205	0.0234	0.0260	0.0289	0.0303
37	0.6392	0.2739	0.3652	0.2990	0.3401	0.0084	0.0115	0.0146	0.0176	0.0208	0.0239	0.0275	0.0302
38	0.6476	0.2598	0.3877	0.2995	0.3481	0.0065	0.0091	0.0121	0.0152	0.0179	0.0211	0.0251	0.0288
39	0.6572	0.2473	0.4099	0.3068	0.3504	0.0048	0.0069	0.0095	0.0124	0.0154	0.0182	0.0222	0.0261
40	0.6676	0.2362	0.4313	0.3216	0.3459	0.0034	0.0052	0.0072	0.0099	0.0125	0.0155	0.0190	0.0233
41	0.6813	0.2280	0.4533	0.3470	0.3343	0.0023	0.0035	0.0054	0.0073	0.0098	0.0127	0.0161	0.0201
42	0.6930	0.2205	0.4724	0.3777	0.3152	0.0013	0.0023	0.0037	0.0054	0.0074	0.0099	0.0134	0.0169
43	0.7059	0.2193	0.4866	0.4179	0.2880	0.0007	0.0015	0.0025	0.0038	0.0054	0.0075	0.0104	0.0139
44	0.7168	0.2269	0.4899	0.4670	0.2497	0.0004	0.0008	0.0014	0.0025	0.0038	0.0056	0.0078	0.0108
45	0.7236	0.2288	0.4948	0.5061	0.2175	0.0002	0.0004	0.0008	0.0015	0.0025	0.0038	0.0057	0.0082
46	0.7287	0.2470	0.4817	0.5474	0.1813	0.0000	0.0002	0.0004	0.0009	0.0015	0.0025	0.0042	0.0060
47	0.7327	0.2762	0.4564	0.5864	0.1462	0.0000	0.0001	0.0002	0.0005	0.0009	0.0015	0.0027	0.0041
48	0.7329	0.3160	0.4168	0.6181	0.1147	0.0000	0.0000	0.0001	0.0002	0.0005	0.0008	0.0015	0.0028
49	0.7315	0.3669	0.3646	0.6445	0.0869	0.0000	0.0000	0.0000	0.0001	0.0002	0.0005	0.0010	0.0017
50	0.7285	0.4226	0.3058	0.6654	0.0631	0.0000	0.0000	0.0000	0.0000	0.0001	0.0002	0.0005	0.0009
51	0.7215	0.4761	0.2454	0.6779	0.0436	0.0000	0.0000	0.0000	0.0000	0.0000	0.0001	0.0002	0.0005
52	0.7117	0.5236	0.1881	0.6829	0.0287	0.0000	0.0000	0.0000	0.0000	0.0000	0.0000	0.0001	0.0002
53	0.6977	0.5589	0.1387	0.6795	0.0181	0.0000	0.0000	0.0000	0.0000	0.0000	0.0000	0.0000	0.0001
54	0.6819	0.5846	0.0973	0.6710	0.0109	0.0000	0.0000	0.0000	0.0000	0.0000	0.0000	0.0000	0.0000
55	0.6633	0.5957	0.0675	0.6570	0.0062	0.0000	0.0000	0.0000	0.0000	0.0000	0.0000	0.0000	0.0000
56	0.6432	0.5988	0.0443	0.6398	0.0033	0.0000	0.0000	0.0000	0.0000	0.0000	0.0000	0.0000	0.0000
57	0.6209	0.5926	0.0282	0.6191	0.0017	0.0000	0.0000	0.0000	0.0000	0.0000	0.0000	0.0000	0.0000
58	0.6006	0.5826	0.0179	0.5996	0.0009	0.0000	0.0000	0.0000	0.0000	0.0000	0.0000	0.0000	0.0000
59	0.5731	0.5622	0.0108	0.5726	0.0005	0.0000	0.0000	0.0000	0.0000	0.0000	0.0000	0.0000	0.0000
60	0.5154	0.5092	0.0062	0.5151	0.0002	0.0000	0.0000	0.0000	0.0000	0.0000	0.0000	0.0000	0.0000
61	0.4821	0.4788	0.0033	0.4820	0.0001	0.0000	0.0000	0.0000	0.0000	0.0000	0.0000	0.0000	0.0000
62	0.4541	0.4523	0.0017	0.4540	0.0000	0.0000	0.0000	0.0000	0.0000	0.0000	0.0000	0.0000	0.0000
63	0.4205	0.4194	0.0010	0.4204	0.0000	0.0000	0.0000	0.0000	0.0000	0.0000	0.0000	0.0000	0.0000
64	0.3850	0.3844	0.0006	0.3850	0.0000	0.0000	0.0000	0.0000	0.0000	0.0000	0.0000	0.0000	0.0000
65	0.3339	0.3336	0.0003	0.3339	0.0000	0.0000	0.0000	0.0000	0.0000	0.0000	0.0000	0.0000	0.0000
66	0.3095	0.3094	0.0001	0.3095	0.0000	0.0000	0.0000	0.0000	0.0000	0.0000	0.0000	0.0000	0.0000
67	0.2859	0.2858	0.0000	0.2859	0.0000	0.0000	0.0000	0.0000	0.0000	0.0000	0.0000	0.0000	0.0000
68	0.2615	0.2614	0.0000	0.2615	0.0000	0.0000	0.0000	0.0000	0.0000	0.0000	0.0000	0.0000	0.0000
69	0.2397	0.2397	0.0000	0.2397	0.0000	0.0000	0.0000	0.0000	0.0000	0.0000	0.0000	0.0000	0.0000

注)小数第5位以下を切り捨て

別表4 平成22(2010)年国勢調査による就業状態別育児年齢別女性就業率推計

就業者													
年齢 (歳)	8歳	9歳	10歳	11歳	12歳	13歳	14歳	15歳	16歳	17歳	18歳	19歳	20歳
15	0.0000	0.0000	0.0000	0.0000	0.0000	0.0000	0.0000	0.0000	0.0000	0.0000	0.0000	0.0000	0.0000
16	0.0000	0.0000	0.0000	0.0000	0.0000	0.0000	0.0000	0.0000	0.0000	0.0000	0.0000	0.0000	0.0000
17	0.0000	0.0000	0.0000	0.0000	0.0000	0.0000	0.0000	0.0000	0.0000	0.0000	0.0000	0.0000	0.0000
18	0.0000	0.0000	0.0000	0.0000	0.0000	0.0000	0.0000	0.0000	0.0000	0.0000	0.0000	0.0000	0.0000
19	0.0000	0.0000	0.0000	0.0000	0.0000	0.0000	0.0000	0.0000	0.0000	0.0000	0.0000	0.0000	0.0000
20	0.0000	0.0000	0.0000	0.0000	0.0000	0.0000	0.0000	0.0000	0.0000	0.0000	0.0000	0.0000	0.0000
21	0.0000	0.0000	0.0000	0.0000	0.0000	0.0000	0.0000	0.0000	0.0000	0.0000	0.0000	0.0000	0.0000
22	0.0000	0.0000	0.0000	0.0000	0.0000	0.0000	0.0000	0.0000	0.0000	0.0000	0.0000	0.0000	0.0000
23	0.0000	0.0000	0.0000	0.0000	0.0000	0.0000	0.0000	0.0000	0.0000	0.0000	0.0000	0.0000	0.0000
24	0.0002	0.0000	0.0000	0.0000	0.0000	0.0000	0.0000	0.0000	0.0000	0.0000	0.0000	0.0000	0.0000
25	0.0007	0.0002	0.0001	0.0000	0.0000	0.0000	0.0000	0.0000	0.0000	0.0000	0.0000	0.0000	0.0000
26	0.0016	0.0007	0.0002	0.0001	0.0000	0.0000	0.0000	0.0000	0.0000	0.0000	0.0000	0.0000	0.0000
27	0.0036	0.0016	0.0006	0.0002	0.0001	0.0000	0.0000	0.0000	0.0000	0.0000	0.0000	0.0000	0.0000
28	0.0064	0.0034	0.0015	0.0006	0.0002	0.0001	0.0000	0.0000	0.0000	0.0000	0.0000	0.0000	0.0000
29	0.0092	0.0062	0.0032	0.0013	0.0006	0.0002	0.0001	0.0000	0.0000	0.0000	0.0000	0.0000	0.0000
30	0.0119	0.0088	0.0058	0.0029	0.0012	0.0005	0.0002	0.0001	0.0000	0.0000	0.0000	0.0000	0.0000
31	0.0149	0.0118	0.0088	0.0054	0.0027	0.0010	0.0004	0.0002	0.0001	0.0000	0.0000	0.0000	0.0000
32	0.0180	0.0149	0.0114	0.0079	0.0049	0.0024	0.0010	0.0004	0.0002	0.0001	0.0000	0.0000	0.0000
33	0.0216	0.0183	0.0143	0.0108	0.0075	0.0045	0.0021	0.0009	0.0004	0.0001	0.0001	0.0000	0.0000
34	0.0252	0.0220	0.0182	0.0144	0.0107	0.0072	0.0043	0.0021	0.0008	0.0004	0.0001	0.0001	0.0000
35	0.0286	0.0267	0.0228	0.0187	0.0144	0.0105	0.0072	0.0044	0.0021	0.0008	0.0003	0.0001	0.0001
36	0.0310	0.0302	0.0275	0.0238	0.0193	0.0147	0.0107	0.0074	0.0044	0.0021	0.0008	0.0003	0.0001
37	0.0328	0.0328	0.0320	0.0287	0.0246	0.0193	0.0146	0.0106	0.0072	0.0042	0.0019	0.0007	0.0003
38	0.0326	0.0345	0.0354	0.0334	0.0304	0.0252	0.0202	0.0153	0.0108	0.0071	0.0038	0.0017	0.0006
39	0.0310	0.0346	0.0372	0.0371	0.0359	0.0318	0.0267	0.0211	0.0157	0.0108	0.0067	0.0034	0.0015
40	0.0285	0.0330	0.0373	0.0392	0.0399	0.0378	0.0335	0.0282	0.0221	0.0157	0.0103	0.0058	0.0030
41	0.0250	0.0305	0.0356	0.0398	0.0427	0.0428	0.0401	0.0364	0.0302	0.0228	0.0150	0.0090	0.0052
42	0.0217	0.0270	0.0329	0.0379	0.0433	0.0458	0.0456	0.0437	0.0388	0.0311	0.0218	0.0132	0.0083
43	0.0183	0.0234	0.0288	0.0347	0.0412	0.0463	0.0487	0.0493	0.0473	0.0404	0.0298	0.0190	0.0125
44	0.0146	0.0193	0.0241	0.0299	0.0369	0.0427	0.0484	0.0517	0.0525	0.0495	0.0394	0.0270	0.0198
45	0.0116	0.0159	0.0206	0.0259	0.0332	0.0400	0.0466	0.0530	0.0565	0.0566	0.0479	0.0353	0.0277
46	0.0086	0.0123	0.0166	0.0218	0.0282	0.0353	0.0421	0.0498	0.0566	0.0599	0.0543	0.0428	0.0366
47	0.0063	0.0091	0.0128	0.0175	0.0233	0.0299	0.0367	0.0454	0.0535	0.0599	0.0580	0.0483	0.0448
48	0.0043	0.0067	0.0095	0.0134	0.0187	0.0243	0.0312	0.0398	0.0478	0.0562	0.0565	0.0507	0.0507
49	0.0029	0.0045	0.0068	0.0097	0.0141	0.0194	0.0255	0.0333	0.0407	0.0498	0.0524	0.0489	0.0523
50	0.0017	0.0029	0.0047	0.0069	0.0100	0.0149	0.0196	0.0266	0.0337	0.0418	0.0457	0.0446	0.0501
51	0.0009	0.0017	0.0030	0.0046	0.0071	0.0105	0.0144	0.0204	0.0265	0.0342	0.0378	0.0381	0.0447
52	0.0004	0.0009	0.0017	0.0028	0.0047	0.0070	0.0102	0.0147	0.0201	0.0262	0.0298	0.0308	0.0375
53	0.0002	0.0005	0.0009	0.0016	0.0029	0.0046	0.0067	0.0102	0.0142	0.0193	0.0226	0.0240	0.0300
54	0.0001	0.0002	0.0005	0.0009	0.0016	0.0028	0.0043	0.0066	0.0095	0.0135	0.0162	0.0177	0.0226
55	0.0000	0.0001	0.0002	0.0004	0.0009	0.0015	0.0027	0.0044	0.0063	0.0091	0.0113	0.0131	0.0169
56	0.0000	0.0000	0.0001	0.0002	0.0004	0.0008	0.0014	0.0026	0.0040	0.0058	0.0073	0.0088	0.0122
57	0.0000	0.0000	0.0000	0.0001	0.0002	0.0004	0.0007	0.0014	0.0023	0.0036	0.0048	0.0058	0.0083
58	0.0000	0.0000	0.0000	0.0000	0.0001	0.0002	0.0004	0.0008	0.0013	0.0022	0.0030	0.0039	0.0054
59	0.0000	0.0000	0.0000	0.0000	0.0000	0.0001	0.0002	0.0004	0.0007	0.0013	0.0018	0.0024	0.0036
60	0.0000	0.0000	0.0000	0.0000	0.0000	0.0000	0.0000	0.0002	0.0003	0.0006	0.0010	0.0014	0.0022
61	0.0000	0.0000	0.0000	0.0000	0.0000	0.0000	0.0000	0.0000	0.0001	0.0003	0.0005	0.0008	0.0013
62	0.0000	0.0000	0.0000	0.0000	0.0000	0.0000	0.0000	0.0000	0.0000	0.0001	0.0002	0.0004	0.0007
63	0.0000	0.0000	0.0000	0.0000	0.0000	0.0000	0.0000	0.0000	0.0000	0.0000	0.0001	0.0002	0.0004
64	0.0000	0.0000	0.0000	0.0000	0.0000	0.0000	0.0000	0.0000	0.0000	0.0000	0.0000	0.0001	0.0002
65	0.0000	0.0000	0.0000	0.0000	0.0000	0.0000	0.0000	0.0000	0.0000	0.0000	0.0000	0.0000	0.0001
66	0.0000	0.0000	0.0000	0.0000	0.0000	0.0000	0.0000	0.0000	0.0000	0.0000	0.0000	0.0000	0.0000
67	0.0000	0.0000	0.0000	0.0000	0.0000	0.0000	0.0000	0.0000	0.0000	0.0000	0.0000	0.0000	0.0000
68	0.0000	0.0000	0.0000	0.0000	0.0000	0.0000	0.0000	0.0000	0.0000	0.0000	0.0000	0.0000	0.0000
69	0.0000	0.0000	0.0000	0.0000	0.0000	0.0000	0.0000	0.0000	0.0000	0.0000	0.0000	0.0000	0.0000

注)小数第5位以下を切り捨て

別表5 平成22(2010)年国勢調査による就業状態別育児年齢別女性人口推計

総数(就業状態)

年齢 (歳)	合計	育児年齢 20歳以下		育児年齢 14歳以下		育児年齢 0歳	1歳	2歳	3歳	4歳	5歳	6歳	7歳
		無児	育児	無児	育児								
15	576555	576551	4	576551	4	4	0	0	0	0	0	0	0
16	570555	570469	86	570469	86	71	15	0	0	0	0	0	0
17	558983	558345	638	558345	638	463	145	29	0	0	0	0	0
18	565906	563722	2184	563722	2184	1381	611	161	31	0	0	0	0
19	557786	552195	5591	552195	5591	3180	1526	672	172	41	0	0	0
20	558366	546249	12117	546249	12117	6142	3502	1620	599	192	63	0	0
21	565919	544705	21214	544705	21214	9034	6096	3575	1568	658	209	74	0
22	571711	538489	33222	538489	33222	12014	9136	6211	3286	1575	649	241	109
23	576968	529104	47864	529104	47864	14937	12094	9209	5915	3181	1494	712	235
24	587653	519642	68011	519642	68011	19410	15372	12331	8969	5858	3252	1646	815
25	614741	520095	94646	520095	94646	24463	19773	16021	12201	9209	6145	3692	1829
26	636771	511287	125484	511287	125484	29740	24428	20192	15943	12489	9183	6511	3784
27	647432	488365	159067	488365	159067	34625	28876	24470	19744	15639	12310	9493	6771
28	649851	455696	194155	455696	194155	38173	33454	28804	23557	19146	15306	12432	9544
29	661981	428754	233227	428754	233227	41893	37291	33364	28050	23337	18705	15483	12543
30	694117	412715	281402	412875	281242	44574	41753	38439	33477	28636	23587	19967	16098
31	713958	389245	324713	389688	324270	44163	43454	42015	37952	33546	28290	24455	20395
32	750032	377606	372426	378603	371429	43579	44029	44734	42164	38365	33803	29937	25610
33	772965	360634	412331	362732	410233	40252	42019	44642	44676	42287	38195	35246	30830
34	814370	351938	462432	356592	457778	36984	39820	43451	45160	45229	43289	41242	37523
35	853564	343744	509820	353702	499862	33621	36453	40781	43567	45317	45669	46108	43486
36	901368	339508	561860	358697	542671	29250	33036	37737	41337	43974	46060	49306	48707
37	920623	328948	591675	360351	560272	23798	28222	33129	36712	40085	43561	48002	50284
38	902265	308233	594032	355774	546491	17811	21815	26846	30879	33775	37897	43186	46858
39	880816	288970	591846	357820	522996	13067	16229	20623	24647	28276	31912	37223	41597
40	854607	269803	584804	364966	489641	9018	11806	15082	19005	22443	26483	31290	35929
41	845405	259055	586350	389039	456366	5768	7963	11049	13891	17184	21507	26146	30663
42	828998	247724	581274	416291	412707	3458	5115	7469	9960	12712	16300	21017	25303
43	832155	246850	585305	460931	371224	1914	3064	4999	7126	9278	12318	16487	20804
44	649468	196882	449786	402094	247374	742	1344	2269	3545	5056	6970	9511	12542
45	808912	251893	557019	543873	265039	432	858	1612	2664	4080	6024	8554	11739
46	758223	254807	503416	552395	205828	177	396	787	1420	2219	3663	5836	8113
47	742940	277696	465244	580917	162023	106	165	366	744	1295	2223	3639	5545
48	723396	309278	414118	599409	123987	70	87	182	344	675	1205	2129	3608
49	714479	354563	359916	621396	93083	49	47	100	191	349	690	1294	2163
50	723800	416405	307395	654957	68843	0	44	62	106	174	346	704	1281
51	741601	485999	255602	692165	49436	0	0	44	65	90	184	337	705
52	726315	530606	195709	693923	32392	0	0	0	53	63	109	191	338
53	707842	563839	144003	687290	20552	0	0	0	0	54	68	111	199
54	746458	637059	109399	733186	13272	0	0	0	0	0	55	62	119
55	772640	692298	80342	764670	7970	0	0	0	0	0	0	53	89
56	777250	722609	54641	772744	4506	0	0	0	0	0	0	0	64
57	831059	792263	38796	828422	2637	0	0	0	0	0	0	0	0
58	879066	852339	26727	877562	1504	0	0	0	0	0	0	0	0
59	934410	916610	17800	933545	865	0	0	0	0	0	0	0	0
60	1006891	995205	11686	1006414	477	0	0	0	0	0	0	0	0
61	1103472	1096043	7429	1103158	314	0	0	0	0	0	0	0	0
62	1094769	1090709	4060	1094601	168	0	0	0	0	0	0	0	0
63	1039044	1036691	2353	1038960	84	0	0	0	0	0	0	0	0
64	649377	648550	827	649377	0	0	0	0	0	0	0	0	0
65	699998	699468	530	699998	0	0	0	0	0	0	0	0	0
66	853306	852971	335	853306	0	0	0	0	0	0	0	0	0
67	823520	823327	193	823520	0	0	0	0	0	0	0	0	0
68	844289	844171	118	844289	0	0	0	0	0	0	0	0	0
69	817724	817665	59	817724	0	0	0	0	0	0	0	0	0

別表5 平成22(2010)年国勢調査による就業状態別育児年齢別女性人口推計

総数(就業状態)

年齢 (歳)	8歳	9歳	10歳	11歳	12歳	13歳	14歳	15歳	16歳	17歳	18歳	19歳	20歳
15	0	0	0	0	0	0	0	0	0	0	0	0	0
16	0	0	0	0	0	0	0	0	0	0	0	0	0
17	0	0	0	0	0	0	0	0	0	0	0	0	0
18	0	0	0	0	0	0	0	0	0	0	0	0	0
19	0	0	0	0	0	0	0	0	0	0	0	0	0
20	0	0	0	0	0	0	0	0	0	0	0	0	0
21	0	0	0	0	0	0	0	0	0	0	0	0	0
22	0	0	0	0	0	0	0	0	0	0	0	0	0
23	86	0	0	0	0	0	0	0	0	0	0	0	0
24	270	87	0	0	0	0	0	0	0	0	0	0	0
25	892	293	128	0	0	0	0	0	0	0	0	0	0
26	1912	861	297	144	0	0	0	0	0	0	0	0	0
27	3951	1877	825	304	182	0	0	0	0	0	0	0	0
28	6933	3826	1714	750	336	180	0	0	0	0	0	0	0
29	9786	6594	3484	1510	711	315	161	0	0	0	0	0	0
30	13164	9649	6181	3312	1483	641	281	160	0	0	0	0	0
31	16803	12928	9401	5867	3078	1330	593	288	155	0	0	0	0
32	21297	16891	12634	8842	5487	2834	1226	560	275	161	0	0	0
33	26644	21399	16178	11939	8386	5032	2508	1185	507	246	161	0	0
34	33312	27478	21840	16775	12267	8352	5055	2584	1120	560	240	150	0
35	40061	35128	28825	22848	17154	12368	8475	5265	2665	1108	509	240	171
36	46745	42823	37270	30836	24426	18004	13160	9060	5522	2750	1137	456	265
37	50785	48425	44622	38508	31694	24371	18077	13190	8947	5327	2497	980	461
38	49939	50171	48864	44415	38528	31163	24342	18098	12973	8596	4789	2205	879
39	46480	49257	50667	48264	44924	38489	31343	24490	18050	12467	7838	4116	1889
40	41205	45708	49390	50051	49134	44621	38476	31732	24597	17228	11467	6589	3549
41	35811	41538	46717	50191	52015	50136	45789	40386	32900	24494	16411	9875	5917
42	30381	36136	42207	46831	51672	52881	51264	47875	41699	32851	23043	14112	8988
43	25617	31318	37077	43061	49338	53696	55125	54593	51283	42867	31685	20267	13387
44	16061	20053	24217	28939	34511	38745	42868	44792	44795	41266	32689	22448	16423
45	15848	20652	25814	31304	38793	45272	51393	57573	60194	59029	49800	36742	28642
46	11017	15120	19621	24769	31094	37731	43865	50967	56727	58994	53253	41943	35704
47	7986	10942	14913	19684	25374	31422	37619	45534	52895	58288	56355	46902	43248
48	5340	7826	10855	14830	19956	25346	31533	39261	46519	53709	54107	48546	47990
49	3548	5367	7768	10843	15015	20028	25628	32876	39606	47525	50235	46894	49697
50	2175	3569	5386	7889	11090	15682	20334	26881	33526	41024	44653	43677	48791
51	1213	2194	3671	5461	8200	11585	15687	21464	27361	34884	38140	38925	45391
52	641	1226	2076	3359	5463	7786	11087	15487	20902	26771	30360	31619	38177
53	334	609	1178	1979	3365	5178	7478	10905	14717	19735	23169	24502	30423
54	185	329	701	1238	1973	3439	5172	7737	10831	15033	17941	19611	24974
55	122	196	363	617	1159	2038	3333	5354	7590	10763	13269	15502	19894
56	71	90	177	340	675	1150	1940	3256	5053	7187	9068	10802	14769
57	70	76	116	190	362	683	1141	2087	3279	4988	6630	7996	11180
58	0	75	73	123	186	361	685	1295	2104	3320	4565	5851	8088
59	0	0	70	107	128	203	356	705	1199	2101	3048	4029	5854
60	0	0	0	67	87	126	197	398	704	1227	1900	2755	4225
61	0	0	0	0	77	105	132	202	382	713	1216	1744	2858
62	0	0	0	0	0	64	103	136	223	356	622	961	1594
63	0	0	0	0	0	0	84	95	146	212	335	584	897
64	0	0	0	0	0	0	0	58	67	103	126	172	301
65	0	0	0	0	0	0	0	0	54	87	74	120	194
66	0	0	0	0	0	0	0	0	0	56	73	78	128
67	0	0	0	0	0	0	0	0	0	0	46	60	87
68	0	0	0	0	0	0	0	0	0	0	0	49	69
69	0	0	0	0	0	0	0	0	0	0	0	0	59

別表5 平成22(2010)年国勢調査による就業状態別育児年齢別女性人口推計

年齢 (歳)	非就業												
	合計	育児年齢 20歳以下		育児年齢 14歳以下		育児年齢 0歳	1歳	2歳	3歳	4歳	5歳	6歳	7歳
		無児	育児	無児	育児								
15	568480	568476	4	568476	4	4	0	0	0	0	0	0	0
16	545529	545448	81	545448	81	67	14	0	0	0	0	0	0
17	523491	522914	577	522914	577	428	124	26	0	0	0	0	0
18	454506	452637	1869	452637	1869	1250	478	118	23	0	0	0	0
19	353815	349274	4541	349274	4541	2781	1158	479	101	22	0	0	0
20	299208	289776	9432	289776	9432	5234	2585	1105	364	106	38	0	0
21	253517	237878	15639	237878	15639	7431	4383	2357	927	376	118	47	0
22	195404	172358	23046	172358	23046	9624	6261	3933	1862	841	338	126	61
23	137146	106102	31044	106102	31044	11577	7868	5642	3197	1518	711	368	117
24	133262	91179	42083	91179	42083	14659	9872	7253	4676	2764	1490	781	402
25	141030	84672	56358	84672	56358	17972	12501	9394	6403	4291	2704	1590	882
26	155600	83832	71768	83832	71768	21391	15185	11584	8163	5757	3901	2691	1637
27	170836	81787	89049	81787	89049	24698	17855	14079	10172	7243	5263	3935	2793
28	185893	79591	106302	79591	106302	26653	20613	16537	12268	8950	6615	5130	3895
29	203040	77647	125393	77647	125393	29034	22898	19304	14916	11098	8207	6328	4995
30	225952	77081	148871	77148	148804	30604	25814	22298	17976	14015	10619	8359	6358
31	243478	75392	168086	75576	167902	30263	26781	24497	20611	16647	13010	10373	8116
32	263862	75211	188651	75611	188251	29693	27182	26080	23029	19377	15927	13065	10342
33	275932	73180	202752	73958	201974	27304	25749	25827	24307	21498	18210	15663	12693
34	295840	74239	221601	75795	220045	25041	24616	25222	24681	23130	20912	18889	15890
35	311166	74736	236430	77732	233434	22720	22657	23976	23919	23326	22316	21387	18654
36	328467	76513	251954	81803	246664	19751	20454	22364	22786	22812	22622	23199	21391
37	332149	76765	255384	85003	247146	16060	17574	19673	20456	20871	21537	22664	22402
38	317932	73743	244189	85525	232407	11913	13599	15886	17080	17611	18826	20517	20836
39	301860	71123	230737	87570	214290	8751	10117	12233	13715	14667	15797	17666	18585
40	284048	67876	216172	90100	193948	6050	7338	8910	10483	11733	13227	15041	15952
41	269351	66252	203099	95667	173684	3796	4923	6477	7647	8873	10723	12522	13599
42	254474	64857	189617	103126	151348	2328	3152	4367	5466	6538	8051	9873	11252
43	244680	64324	180356	113163	131517	1253	1813	2861	3899	4731	6002	7758	9160
44	183916	52310	131606	98754	85162	459	812	1298	1873	2533	3300	4432	5525
45	223521	66796	156725	134455	89066	266	509	904	1396	1977	2933	3899	5106
46	205643	67501	138142	137317	68326	104	218	427	717	1071	1741	2613	3539
47	198571	72445	126126	145218	53353	57	86	195	371	607	1067	1626	2441
48	193213	80653	112560	152256	40957	33	46	93	168	284	563	991	1538
49	191789	92409	99380	160857	30932	28	22	42	91	154	316	571	940
50	196469	110467	86002	173313	23156	0	21	26	38	73	142	332	568
51	206471	132886	73585	189384	17087	0	0	13	30	27	86	158	310
52	209328	150301	59027	197853	11475	0	0	0	19	27	45	80	144
53	213942	168160	45782	206271	7671	0	0	0	0	14	31	42	65
54	237374	200620	36754	232301	5073	0	0	0	0	0	22	26	48
55	260095	231960	28135	256976	3119	0	0	0	0	0	0	21	34
56	277320	257131	20189	275455	1865	0	0	0	0	0	0	0	28
57	315011	299718	15293	313855	1156	0	0	0	0	0	0	0	0
58	351074	340110	10964	350432	642	0	0	0	0	0	0	0	0
59	398873	391240	7633	398488	385	0	0	0	0	0	0	0	0
60	487922	482494	5428	487694	228	0	0	0	0	0	0	0	0
61	571381	567680	3701	571224	157	0	0	0	0	0	0	0	0
62	597616	595526	2090	597518	98	0	0	0	0	0	0	0	0
63	602124	600872	1252	602079	45	0	0	0	0	0	0	0	0
64	399302	398870	432	399302	0	0	0	0	0	0	0	0	0
65	466243	465937	306	466243	0	0	0	0	0	0	0	0	0
66	589147	588918	229	589147	0	0	0	0	0	0	0	0	0
67	588046	587917	129	588046	0	0	0	0	0	0	0	0	0
68	623489	623411	78	623489	0	0	0	0	0	0	0	0	0
69	621691	621652	39	621691	0	0	0	0	0	0	0	0	0

別表5 平成22(2010)年国勢調査による就業状態別育児年齢別女性人口推計

非就業

年齢 (歳)	8歳	9歳	10歳	11歳	12歳	13歳	14歳	15歳	16歳	17歳	18歳	19歳	20歳
15	0	0	0	0	0	0	0	0	0	0	0	0	0
16	0	0	0	0	0	0	0	0	0	0	0	0	0
17	0	0	0	0	0	0	0	0	0	0	0	0	0
18	0	0	0	0	0	0	0	0	0	0	0	0	0
19	0	0	0	0	0	0	0	0	0	0	0	0	0
20	0	0	0	0	0	0	0	0	0	0	0	0	0
21	0	0	0	0	0	0	0	0	0	0	0	0	0
22	0	0	0	0	0	0	0	0	0	0	0	0	0
23	47	0	0	0	0	0	0	0	0	0	0	0	0
24	136	50	0	0	0	0	0	0	0	0	0	0	0
25	427	130	62	0	0	0	0	0	0	0	0	0	0
26	868	375	141	75	0	0	0	0	0	0	0	0	0
27	1605	791	377	135	103	0	0	0	0	0	0	0	0
28	2749	1560	737	341	168	86	0	0	0	0	0	0	0
29	3670	2442	1341	629	312	149	69	0	0	0	0	0	0
30	4873	3497	2143	1241	612	275	118	67	0	0	0	0	0
31	6127	4452	3112	1999	1111	548	255	115	69	0	0	0	0
32	7748	5689	4045	2853	1765	989	467	214	118	68	0	0	0
33	9916	7206	5117	3584	2538	1529	832	433	187	94	64	0	0
34	12786	9503	6941	4975	3532	2414	1512	809	391	213	88	55	0
35	15594	12318	9286	6811	4782	3393	2295	1442	812	380	192	99	71
36	18800	15528	12447	9382	6956	4747	3426	2341	1510	822	369	153	96
37	20583	18137	15079	12012	9010	6526	4563	3354	2273	1413	733	306	158
38	20462	19041	16907	14236	11045	8350	6096	4289	3148	2112	1294	651	289
39	19112	18713	17897	15556	13300	10422	7757	5877	4151	2896	1886	1091	545
40	16776	17449	17508	16496	14967	12243	9774	7592	5652	3776	2645	1594	966
41	14649	15738	16602	16531	15843	13888	11873	9530	7345	5178	3652	2231	1478
42	12384	13673	14913	15374	15751	14843	13384	11611	9451	7052	4953	3130	2072
43	10312	11784	13067	14163	15041	15150	14523	13566	11882	9213	6808	4440	2928
44	6529	7499	8532	9462	10533	10976	11399	11160	10634	9086	7096	4908	3560
45	6434	7773	9108	10316	11879	12872	13695	14644	14461	13240	11012	8120	6181
46	4457	5752	6988	8203	9707	10914	11876	13174	13757	13522	12033	9445	7885
47	3253	4164	5350	6643	8012	9160	10320	11768	13118	13720	13237	10987	9941
48	2167	2958	3956	5124	6390	7734	8912	10453	11876	12997	13166	11811	11300
49	1474	2140	2892	3854	4915	6129	7364	9043	10459	11926	12782	11916	12322
50	885	1426	1983	2836	3787	4897	6140	7615	9079	10761	11529	11373	12489
51	493	863	1443	2005	2909	3757	4993	6318	7704	9519	10102	10641	12214
52	284	512	805	1265	1997	2661	3637	4759	6296	7738	8683	9200	10876
53	135	253	471	825	1305	1863	2668	3656	4638	6047	7122	7486	9161
54	81	136	280	494	767	1314	1905	2795	3701	4894	5844	6358	8088
55	49	77	161	257	462	814	1244	1947	2721	3714	4512	5303	6819
56	34	39	78	144	294	463	786	1204	1927	2642	3390	3921	5240
57	32	27	50	89	173	285	501	863	1297	1959	2618	3169	4231
58	0	28	31	51	69	150	312	548	881	1345	1858	2405	3286
59	0	0	28	39	69	90	159	313	530	863	1336	1735	2470
60	0	0	0	26	45	59	98	195	321	587	843	1277	1978
61	0	0	0	0	33	62	62	104	181	380	608	855	1416
62	0	0	0	0	0	39	59	67	114	186	328	489	808
63	0	0	0	0	0	0	45	42	78	114	181	314	477
64	0	0	0	0	0	0	0	26	28	57	68	94	159
65	0	0	0	0	0	0	0	0	32	51	46	64	113
66	0	0	0	0	0	0	0	0	0	35	47	57	91
67	0	0	0	0	0	0	0	0	0	0	32	35	61
68	0	0	0	0	0	0	0	0	0	0	0	35	43
69	0	0	0	0	0	0	0	0	0	0	0	0	39

別表5 平成22(2010)年国勢調査による就業状態別育児年齢別女性人口推計

年齢 (歳)	就業												
	合計	育児年齢 20歳以下		育児年齢 14歳以下		育児年齢 0歳	1歳	2歳	3歳	4歳	5歳	6歳	7歳
		無児	育児	無児	育児								
15	8075	8075	0	8075	0	0	0	0	0	0	0	0	0
16	25026	25021	5	25021	5	4	1	0	0	0	0	0	0
17	35492	35431	61	35431	61	36	22	4	0	0	0	0	0
18	111400	111085	315	111085	315	131	134	43	7	0	0	0	0
19	203971	202921	1050	202921	1050	399	368	194	70	19	0	0	0
20	259158	256473	2685	256473	2685	908	916	515	235	86	25	0	0
21	312402	306827	5575	306827	5575	1603	1713	1218	642	282	90	27	0
22	376307	366131	10176	366131	10176	2391	2875	2278	1425	734	311	115	49
23	439822	423002	16820	423002	16820	3360	4227	3568	2718	1663	783	344	119
24	454391	428463	25928	428463	25928	4751	5500	5078	4293	3094	1762	865	412
25	473711	435423	38288	435423	38288	6491	7272	6626	5798	4918	3441	2101	946
26	481171	427455	53716	427455	53716	8348	9243	8609	7780	6732	5282	3820	2147
27	476596	406578	70018	406578	70018	9927	11021	10391	9572	8396	7047	5558	3978
28	463958	376105	87853	376105	87853	11521	12841	12267	11289	10196	8691	7302	5649
29	458941	351107	107834	351107	107834	12858	14393	14060	13134	12239	10498	9155	7548
30	468165	335634	132531	335727	132438	13970	15938	16141	15501	14621	12969	11608	9739
31	470480	313853	156627	314112	156368	13901	16673	17518	17342	16899	15281	14082	12279
32	486170	302395	183775	302992	183178	13886	16847	18653	19135	18988	17876	16871	15268
33	497033	287454	209579	288775	208258	12948	16270	18816	20369	20789	19984	19582	18137
34	518530	277699	240831	280797	237733	11943	15203	18229	20479	22100	22376	22354	21632
35	542398	269008	273390	275970	266428	10901	13795	16805	19648	21990	23353	24722	24831
36	572901	262995	309906	276894	296007	9500	12582	15374	18551	21163	23437	26107	27317
37	588474	252183	336291	275348	313126	7739	10647	13455	16256	19214	22024	25338	27882
38	584333	234490	349843	270248	314085	5898	8216	10960	13798	16163	19071	22670	26022
39	578956	217847	361109	270250	308706	4316	6112	8389	10932	13608	16115	19557	23012
40	570559	201927	368632	274866	295693	2968	4468	6172	8522	10710	13256	16249	19977
41	576054	192803	383251	293372	282682	1971	3040	4572	6244	8311	10784	13624	17064
42	574524	182867	391657	313166	261358	1130	1963	3102	4494	6174	8249	11143	14052
43	587475	182526	404949	347768	239707	661	1252	2137	3227	4547	6315	8729	11645
44	465552	147372	318180	303340	162212	283	532	971	1672	2523	3670	5079	7017
45	585391	185097	400294	409419	175972	165	349	709	1268	2103	3091	4656	6634
46	552580	187306	365274	415078	137502	74	178	360	703	1148	1922	3223	4574
47	544369	205251	339118	435700	108669	48	79	170	374	688	1156	2013	3104
48	530183	228625	301558	447152	83031	37	42	89	176	391	643	1138	2070
49	522690	262154	260536	460539	62151	22	25	59	100	195	374	723	1223
50	527331	305938	221393	481644	45687	0	22	35	68	101	204	372	714
51	535130	353113	182017	502781	32349	0	0	30	35	64	98	179	395
52	516987	380305	136682	496070	20917	0	0	0	35	36	65	111	194
53	493900	395679	98221	481018	12882	0	0	0	0	40	37	69	133
54	509084	436439	72645	500885	8199	0	0	0	0	0	33	37	71
55	512545	460338	52207	507695	4850	0	0	0	0	0	0	32	55
56	499930	465478	34452	497289	2641	0	0	0	0	0	0	0	36
57	516048	492545	23503	514567	1481	0	0	0	0	0	0	0	0
58	527992	512229	15763	527131	861	0	0	0	0	0	0	0	0
59	535537	525370	10167	535056	481	0	0	0	0	0	0	0	0
60	518969	512711	6258	518720	249	0	0	0	0	0	0	0	0
61	532091	528363	3728	531934	157	0	0	0	0	0	0	0	0
62	497153	495183	1970	497083	70	0	0	0	0	0	0	0	0
63	436920	435819	1101	436881	39	0	0	0	0	0	0	0	0
64	250075	249680	395	250075	0	0	0	0	0	0	0	0	0
65	233755	233531	224	233755	0	0	0	0	0	0	0	0	0
66	264159	264053	106	264159	0	0	0	0	0	0	0	0	0
67	235474	235410	64	235474	0	0	0	0	0	0	0	0	0
68	220800	220760	40	220800	0	0	0	0	0	0	0	0	0
69	196033	196013	20	196033	0	0	0	0	0	0	0	0	0

別表5 平成22(2010)年国勢調査による就業状態別育児年齢別女性人口推計

就業

年齢 (歳)	8歳	9歳	10歳	11歳	12歳	13歳	14歳	15歳	16歳	17歳	18歳	19歳	20歳
15	0	0	0	0	0	0	0	0	0	0	0	0	0
16	0	0	0	0	0	0	0	0	0	0	0	0	0
17	0	0	0	0	0	0	0	0	0	0	0	0	0
18	0	0	0	0	0	0	0	0	0	0	0	0	0
19	0	0	0	0	0	0	0	0	0	0	0	0	0
20	0	0	0	0	0	0	0	0	0	0	0	0	0
21	0	0	0	0	0	0	0	0	0	0	0	0	0
22	0	0	0	0	0	0	0	0	0	0	0	0	0
23	39	0	0	0	0	0	0	0	0	0	0	0	0
24	134	38	0	0	0	0	0	0	0	0	0	0	0
25	465	163	66	0	0	0	0	0	0	0	0	0	0
26	1044	486	157	69	0	0	0	0	0	0	0	0	0
27	2347	1085	448	169	79	0	0	0	0	0	0	0	0
28	4184	2266	978	408	168	94	0	0	0	0	0	0	0
29	6115	4153	2143	881	398	166	92	0	0	0	0	0	0
30	8291	6152	4038	2070	871	366	163	93	0	0	0	0	0
31	10676	8476	6289	3868	1966	781	338	173	86	0	0	0	0
32	13549	11202	8589	5990	3722	1845	759	346	157	93	0	0	0
33	16728	14194	11062	8354	5847	3503	1676	752	320	152	96	0	0
34	20526	17975	14899	11799	8735	5938	3543	1775	728	347	152	96	0
35	24467	22811	19539	16037	12372	8975	6180	3823	1853	728	317	141	100
36	27945	27295	24823	21454	17469	13257	9734	6719	4013	1928	768	303	169
37	30202	30288	29543	26496	22684	17845	13513	9836	6674	3915	1764	674	303
38	29477	31130	31957	30179	27483	22814	18246	13809	9825	6485	3495	1554	590
39	27368	30543	32770	32707	31624	28067	23586	18613	13899	9571	5951	3025	1344
40	24429	28259	31882	33555	34167	32379	28702	24140	18945	13453	8822	4996	2583
41	21162	25800	30114	33660	36171	36248	33916	30856	25555	19315	12759	7645	4439
42	17998	22463	27294	31457	35921	38039	37880	36264	32248	25799	18090	10981	6916
43	15305	19534	24010	28899	34297	38546	40603	41026	39400	33654	24876	15826	10459
44	9533	12554	15684	19477	23978	27770	31469	33633	34161	32180	25593	17540	12862
45	9414	12879	16706	20989	26914	32399	37698	42929	45733	45790	38787	28622	22461
46	6560	9367	12633	16566	21387	26817	31988	37794	42970	45472	41220	32498	27819
47	4733	6778	9563	13041	17362	22261	27299	33765	39777	44568	43118	35914	33307
48	3173	4868	6899	9707	13566	17612	22621	28808	34643	40711	40941	36735	36690
49	2075	3227	4876	6989	10100	13899	18264	23833	29147	35599	37453	34978	37375
50	1291	2143	3403	5053	7302	10785	14195	19266	24448	30263	33123	32304	36302
51	721	1332	2228	3456	5291	7827	10694	15146	19657	25365	28038	28284	33177
52	357	715	1271	2093	3466	5125	7450	10728	14606	19033	21677	22419	27301
53	199	356	707	1154	2060	3315	4810	7249	10079	13688	16046	17015	21262
54	103	193	421	744	1205	2125	3268	4942	7129	10138	12097	13253	16886
55	73	119	202	360	697	1223	2089	3407	4870	7049	8757	10199	13076
56	37	51	99	196	381	687	1155	2052	3127	4545	5678	6881	9529
57	38	49	66	101	189	398	640	1224	1982	3028	4012	4826	6949
58	0	47	42	72	117	211	373	747	1223	1975	2707	3446	4802
59	0	0	43	69	59	113	197	392	669	1237	1711	2294	3384
60	0	0	0	41	41	67	99	203	383	640	1057	1478	2247
61	0	0	0	0	45	43	70	98	202	333	608	889	1441
62	0	0	0	0	0	25	44	70	108	170	294	472	786
63	0	0	0	0	0	0	39	53	68	97	154	270	419
64	0	0	0	0	0	0	0	33	38	46	58	78	142
65	0	0	0	0	0	0	0	0	22	36	28	56	82
66	0	0	0	0	0	0	0	0	0	21	26	21	38
67	0	0	0	0	0	0	0	0	0	0	14	25	26
68	0	0	0	0	0	0	0	0	0	0	0	14	26
69	0	0	0	0	0	0	0	0	0	0	0	0	20

別表6 女性の出産年齢別育児就業率(2010年)

年齢	女性		無児女性		育児就業率		O歳育児就業率		育児就業率																				
	就業率	就業率	就業率	就業率	就業率	就業率	就業率	就業率	15歳	16歳	17歳	18歳	19歳	20歳	21歳	22歳	23歳	24歳	25歳	26歳	27歳	28歳	29歳	30歳	31歳				
15歳	0.01400	0.01398	0.00000	0.00000	0.00000	0.00000	0.00000	0.00000	0.00000																				
16歳	0.04386	0.04385	0.05813	0.04878	0.05263	0.04878	0.05263	0.04878	0.05263	0.04878																			
17歳	0.06349	0.06346	0.09561	0.07169	0.11764	0.11764	0.09561	0.07169	0.11764	0.11764	0.07169																		
18歳	0.19685	0.19707	0.14423	0.08964	0.24242	0.24242	0.14423	0.08964	0.24242	0.24242	0.08964	0.08964																	
19歳	0.36567	0.36815	0.18780	0.11670	0.45652	0.45652	0.18780	0.11670	0.45652	0.45652	0.11670	0.11670																	
20歳	0.46413	0.47011	0.22158	0.16468	0.36363	0.36363	0.22158	0.16468	0.36363	0.36363	0.16468	0.16468																	
21歳	0.65821	0.68090	0.30630	0.18431	0.39610	0.39610	0.30630	0.18431	0.39610	0.39610	0.18431	0.18431																	
22歳	0.76229	0.79980	0.35141	0.20696	0.38636	0.38636	0.35141	0.20696	0.38636	0.38636	0.20696	0.20696																	
23歳	0.77323	0.82498	0.38123	0.22877	0.39393	0.39393	0.38123	0.22877	0.39393	0.39393	0.22877	0.22877																	
24歳	0.77058	0.83671	0.40453	0.25025	0.49214	0.49214	0.40453	0.25025	0.49214	0.49214	0.25025	0.25025																	
25歳	0.75564	0.83562	0.42807	0.26837	0.43220	0.43220	0.42807	0.26837	0.43220	0.43220	0.26837	0.26837																	
26歳	0.73613	0.83213	0.44017	0.27580	0.41319	0.41319	0.44017	0.27580	0.41319	0.41319	0.27580	0.27580																	
27歳	0.71394	0.82480	0.45248	0.28963	0.48829	0.48829	0.45248	0.28963	0.48829	0.48829	0.28963	0.28963																	
28歳	0.69328	0.81837	0.46235	0.29788	0.52329	0.52329	0.46235	0.29788	0.52329	0.52329	0.29788	0.29788																	
29歳	0.65897	0.80574	0.44935	0.30404	0.54121	0.54121	0.44935	0.30404	0.54121	0.54121	0.30404	0.30404																	
30歳	0.64819	0.80028	0.44823	0.30924	0.54576	0.54576	0.44823	0.30924	0.54576	0.54576	0.30924	0.30924																	
31歳	0.64302	0.79640	0.50827	0.31182	0.54983	0.54983	0.50827	0.31182	0.54983	0.54983	0.31182	0.31182																	
32歳	0.63672	0.78848	0.52079	0.31329	0.58983	0.58983	0.52079	0.31329	0.58983	0.58983	0.31329	0.31329																	
33歳	0.63545	0.78191	0.53624	0.31522	0.53448	0.53448	0.53624	0.31522	0.53448	0.53448	0.31522	0.31522																	
34歳	0.63291	0.76589	0.56837	0.31693			0.56837	0.31693																					
35歳	0.64762	0.75989	0.58892	0.32321			0.58892	0.32321																					
36歳	0.65729	0.75317	0.61014	0.32322			0.61014	0.32322																					
37歳	0.66762	0.74767	0.63035	0.32340			0.63035	0.32340																					
38歳	0.68139	0.74342	0.65362	0.33597			0.65362	0.33597																					
39歳	0.69303	0.73754	0.67379	0.32104			0.67379	0.32104																					
40歳	0.70596	0.73878	0.69185	0.33807			0.69185	0.33807																					
41歳	0.71682	0.73735	0.70740	0.36744			0.70740	0.36744																					
42歳	0.72367	0.73424	0.71863	0.36244			0.71863	0.36244																					
43歳	0.72878	0.73467	0.72559	0.39449			0.72559	0.39449																					
44歳	0.73272	0.73895	0.72890	0.42328			0.72890	0.42328																					
45歳	0.73290	0.73912	0.72819	0.47500			0.72819	0.47500																					
46歳	0.73156	0.73931	0.72388	0.38095			0.72388	0.38095																					
47歳	0.72855	0.73477	0.72022	0.40789			0.72022	0.40789																					
48歳	0.72158	0.72659	0.71211	0.57971			0.71211	0.57971																					
49歳	0.71179	0.71670	0.69839	0.62857			0.69839	0.62857																					
50歳	0.69775	0.70173	0.68207	0.69014			0.68207	0.69014																					
51歳	0.68199	0.68504	0.66403	0.54929			0.66403	0.54929																					
52歳	0.66336	0.66493	0.64980	0.52857			0.64980	0.52857																					
53歳	0.64320	0.64407	0.63051	0.51898			0.63051	0.51898																					
54歳	0.62095	0.62155	0.60580	0.52439			0.60580	0.52439																					
55歳	0.60062	0.60073	0.58977	0.58426			0.58977	0.58426																					
56歳	0.57312	0.57289	0.57117	0.54761			0.57117	0.54761																					
57歳	0.51541	0.51496	0.53551	0.55696			0.53551	0.55696																					
58歳	0.48219	0.48175	0.50181	0.53409			0.50181	0.53409																					
59歳	0.45411	0.45358	0.48522	0.38571			0.48522	0.38571																					
60歳	0.42050	0.41989	0.46791	0.43617			0.46791	0.43617																					
61歳	0.38509	0.38437	0.47762	0.53030			0.47762	0.53030																					
62歳	0.33393	0.33354	0.42264	0.40000			0.42264	0.40000																					

注)小数第6位以下を切り捨て

別表6 女性の出産年齢別育児就業率(2010年)

年齢	32歳	33歳	34歳	35歳	36歳	37歳	38歳	39歳	40歳	41歳	42歳	43歳	44歳	45歳	46歳	47歳	48歳	49歳
15歳																		
16歳																		
17歳																		
18歳																		
19歳																		
20歳																		
21歳																		
22歳																		
23歳																		
24歳																		
25歳																		
26歳																		
27歳																		
28歳																		
29歳																		
30歳																		
31歳																		
32歳	0.30904																	
33歳	0.37479	0.31182																
34歳	0.40638	0.37020	0.31329															
35歳	0.43784	0.39985	0.36656	0.31522														
36歳	0.46888	0.43681	0.39643	0.37028	0.31633													
37歳	0.49240	0.46643	0.43094	0.39507	0.36683	0.31893												
38歳	0.51315	0.49115	0.46594	0.43614	0.39800	0.36659	0.32321											
39歳	0.54204	0.51534	0.49418	0.46991	0.43303	0.39756	0.36736	0.32322										
40歳	0.58245	0.54604	0.51025	0.49124	0.46732	0.43888	0.40133	0.37033	0.32340									
41歳	0.61011	0.58019	0.54678	0.51170	0.49125	0.47399	0.44027	0.40469	0.37266	0.33597								
42歳	0.63596	0.61102	0.58295	0.54631	0.52089	0.49737	0.47577	0.44195	0.40839	0.37495	0.32104							
43歳	0.65904	0.63703	0.61355	0.58767	0.54984	0.52052	0.50346	0.47945	0.44224	0.41933	0.39878	0.33807						
44歳	0.67992	0.65855	0.63370	0.61177	0.58095	0.54852	0.52178	0.51221	0.48388	0.45773	0.41651	0.38361	0.36744					
45歳	0.70086	0.67963	0.65616	0.63363	0.60922	0.57956	0.55097	0.52864	0.49758	0.49961	0.46071	0.42349	0.39010	0.36244				
46歳	0.71176	0.69360	0.67076	0.65177	0.62672	0.60240	0.57628	0.54582	0.53311	0.50601	0.49888	0.47200	0.43638	0.43093	0.39449			
47歳	0.72227	0.70652	0.68882	0.66565	0.64279	0.62076	0.59894	0.57190	0.54125	0.53296	0.49559	0.50331	0.47648	0.43185	0.44107	0.42328		
48歳	0.72585	0.71404	0.69792	0.67496	0.65968	0.63415	0.61613	0.60030	0.57251	0.55171	0.50962	0.51018	0.55103	0.48154	0.46000	0.43918	0.47500	
49歳	0.72964	0.71638	0.70577	0.69123	0.67311	0.65120	0.62330	0.60610	0.57975	0.56348	0.54221	0.52938	0.51069	0.52854	0.48196	0.52439	0.48684	0.38095
50歳	0.72259	0.71885	0.71003	0.69692	0.67712	0.66890	0.63754	0.61863	0.60911	0.57867	0.56862	0.53104	0.51036	0.52795	0.52830	0.58385	0.52127	0.40789
51歳	0.70502	0.71500	0.70705	0.69785	0.68444	0.66024	0.65306	0.62376	0.60967	0.58474	0.58071	0.57040	0.53593	0.49579	0.50980	0.66141	0.47916	0.57971
52歳	0.69481	0.68846	0.69386	0.69201	0.67945	0.67301	0.65199	0.63859	0.61345	0.60180	0.58855	0.55773	0.53411	0.53947	0.55511	0.55782	0.50549	0.62857
53歳		0.67985	0.67482	0.67436	0.67706	0.66630	0.64606	0.62484	0.62075	0.59255	0.56449	0.58127	0.55810	0.56712	0.53565	0.59440	0.51685	0.69014
54歳			0.65748	0.65662	0.65567	0.65691	0.64183	0.62018	0.61212	0.59690	0.59563	0.58186	0.58045	0.55395	0.52991	0.55194	0.53012	0.54929
55歳				0.64091	0.64064	0.64469	0.63990	0.62354	0.62057	0.60949	0.57949	0.57973	0.56026	0.53863	0.57142	0.55844	0.57142	0.52857
56歳					0.62739	0.61751	0.60970	0.61544	0.60120	0.61244	0.57740	0.57101	0.54151	0.55831	0.52314	0.54716	0.49411	0.51898
57歳						0.60388	0.58796	0.58796	0.59045	0.58702	0.57077	0.54100	0.56015	0.50000	0.51598	0.54814	0.61111	0.52439
58歳							0.57349	0.57349	0.57782	0.57981	0.56878	0.56076	0.52820	0.52513	0.61428	0.54117	0.54117	0.58426
59歳							0.55794	0.55794	0.54910	0.53987	0.57314	0.53521	0.53476	0.52985	0.51476	0.42666	0.61157	0.54761
60歳									0.51646	0.51855	0.53710	0.50741	0.52910	0.50115	0.47747	0.51428	0.45833	0.55696
61歳										0.49207	0.49136	0.48379	0.45360	0.51449	0.46396	0.50684	0.39130	0.53409
62歳											0.47632	0.47353	0.45283	0.45707	0.46558	0.46835	0.41964	0.38571
63歳												0.45220	0.43605	0.44505	0.43589	0.43827	0.52336	0.43617
64歳													0.44868	0.42857	0.43661	0.43478	0.54666	0.53030
65歳														0.40654	0.45454	0.36144	0.40425	0.40000

(注)小数第6位以下を切り捨て

別表7 折り返し同居児法による就業状態別育児年齢別出生率TFRコーホート推計

西暦	総数TFR	育児年齢0歳	1歳	2歳	3歳	4歳	5歳	6歳	7歳	8歳	9歳	10歳	11歳	12歳	13歳	14歳	総数TFR (14年前)
1975	1.93993	0.96220	1.22471	1.45376	1.60519	1.77429	2.06878	2.12308	2.16653	2.27963	1.84776	2.37238	2.28922	2.28570	2.26727	2.26226	1.98578
1976	1.85618	0.92423	1.13112	1.38413	1.59007	1.76790	2.04695	2.10374	2.16765	2.22339	1.80350	1.87449	2.38561	2.28667	2.28334	2.25128	1.97903
1977	1.78382	0.89440	1.08119	1.28795	1.52704	1.75505	2.01214	2.08678	2.14836	2.22529	2.24491	2.34975	2.28935	2.29477	2.27847	2.20840	1.90840
1978	1.76893	0.89328	1.04087	1.22493	1.43177	1.68913	1.97082	2.05516	2.13521	2.20545	2.24481	2.30292	2.35663	1.88247	2.40248	2.29338	2.02381
1979	1.73748	0.88259	1.03431	1.17165	1.36101	1.58699	1.87230	2.05174	2.10684	2.19548	2.22238	2.31631	2.35025	2.35294	1.88928	2.40161	2.12896
1980	1.74858	0.89374	1.01643	1.15697	1.29980	1.50380	1.73574	1.91972	2.07213	2.16900	2.21572	2.30511	2.31523	2.29941	2.35771	1.88502	1.68915
1981	1.71525	0.86111	1.03331	1.14145	1.29298	1.44252	1.64639	1.79436	1.98488	2.14527	2.19677	2.28971	2.30121	2.30407	2.29570	2.34263	2.13599
1982	1.73689	0.85932	1.00262	1.15238	1.27293	1.42796	1.56687	1.70254	1.85539	2.05558	2.17316	2.25636	2.29134	2.28463	2.29384	2.27505	2.10444
1983	1.77339	0.86487	1.00674	1.11576	1.28248	1.39933	1.53868	1.62040	1.76196	1.92081	2.08251	2.21694	2.26367	2.27991	2.26878	2.26664	2.12441
1984	1.77339	0.85984	1.01931	1.11688	1.24476	1.40339	1.49637	1.59131	1.67770	1.82584	1.94597	2.11069	2.22957	2.25761	2.26878	2.23436	2.12475
1985	1.76799	0.84041	1.02000	1.12738	1.24817	1.36419	1.48923	1.54811	1.64827	1.73953	1.85249	1.95951	2.12792	2.22882	2.25260	2.24101	2.13959
1986	1.71414	0.78976	0.99624	1.11948	1.25793	1.36662	1.44684	1.54311	1.60880	1.71605	1.77515	1.87749	1.98996	2.14245	2.24015	2.24184	2.14233
1987	1.69211	0.75686	0.94536	1.09147	1.25377	1.38125	1.45112	1.50286	1.60707	1.67794	1.75525	1.80353	1.90447	2.00803	2.15917	2.23467	2.13284
1988	1.64699	0.71624	0.91463	1.04130	1.22599	1.38036	1.46818	1.51016	1.56721	1.67966	1.72029	1.78760	1.82745	1.92024	2.02878	2.15922	2.08049
1989	1.58623	0.67573	0.87325	1.01276	1.17228	1.35241	1.46857	1.53060	1.57617	1.63850	1.72607	1.75600	1.80921	1.84125	1.93733	2.03351	1.93993
1990	1.56296	0.64481	0.83111	0.97148	1.14250	1.29604	1.43915	1.53352	1.59890	1.64784	1.68461	1.76605	1.77535	1.82167	1.85532	1.94009	1.85618
1991	1.52064	0.61606	0.80378	0.93218	1.10158	1.26964	1.38420	1.50908	1.60852	1.67771	1.70152	1.73089	1.79245	1.79559	1.84307	1.86635	1.78382
1992	1.50836	0.60254	0.77273	0.90440	1.05789	1.22591	1.45460	1.58406	1.68586	1.73369	1.73369	1.74844	1.76038	1.81241	1.81463	1.85267	1.76893
1993	1.46342	0.57594	0.75878	0.87343	1.02718	1.17887	1.30979	1.42824	1.53141	1.66316	1.74612	1.78165	1.81779	1.82973	1.82973	1.82278	1.73748
1994	1.46281	0.56684	0.72871	0.86131	0.99524	1.14622	1.25979	1.38211	1.50777	1.61097	1.72047	1.79441	1.81928	1.80603	1.80136	1.83674	1.74858
1995	1.39836	0.53605	0.72090	0.83068	0.98453	1.11341	1.22517	1.33185	1.46299	1.58885	1.67043	1.76760	1.83593	1.84625	1.82771	1.81001	1.71525
1996	1.40458	0.53037	0.68201	0.82267	0.94894	1.09940	1.18749	1.29230	1.40776	1.53940	1.64500	1.71277	1.80594	1.85952	1.86533	1.83057	1.73629
1997	1.39091	0.51778	0.68657	0.78053	0.94246	1.06167	1.17405	1.25614	1.36958	1.48330	1.56676	1.68946	1.75282	1.83179	1.88152	1.87362	1.77339
1998	1.37684	0.50381	0.68147	0.78843	0.89606	1.05650	1.13529	1.24494	1.33495	1.44583	1.54336	1.64278	1.73162	1.77983	1.85605	1.89220	1.79947
1999	1.33331	0.47926	0.67498	0.78478	0.90769	1.00573	1.13141	1.20682	1.32624	1.41223	1.50794	1.59057	1.66636	1.76011	1.80490	1.86883	1.76799
2000	1.35198	0.47827	0.65379	0.77994	0.90598	1.01979	1.07808	1.20574	1.28878	1.40551	1.47453	1.55662	1.63519	1.71587	1.78636	1.81879	1.71414
2001	1.32662	0.47460	0.66356	0.75746	0.90218	1.01714	1.09180	1.14897	1.28804	1.36535	1.46580	1.52098	1.59999	1.66333	1.74095	1.79954	1.69211
2002	1.27985	0.46697	0.65536	0.76046	0.89630	0.98828	1.08632	1.15352	1.23727	1.30766	1.42889	1.47368	1.54827	1.58600	1.65675	1.70506	1.59623
2003	1.26151	0.46526	0.64521	0.75591	0.87925	1.00880	1.05964	1.14705	1.22613	1.31221	1.36799	1.47884	1.50373	1.57199	1.60930	1.67351	1.56296
2004	1.26604	0.47238	0.64163	0.74145	0.86971	0.98521	1.08202	1.11567	1.21521	1.29724	1.36932	1.41723	1.50538	1.52444	1.59194	1.62251	1.52064
2005	1.25674	0.49079	0.64951	0.73471	0.84889	0.97073	1.06348	1.13687	1.17948	1.28474	1.35304	1.41825	1.44370	1.52951	1.54761	1.61004	1.50836
2006	1.28639	0.52554	0.66054	0.74120	0.83736	0.94354	1.05370	1.11388	1.19846	1.24483	1.33767	1.39855	1.44538	1.46572	1.55078	1.56324	1.46342
2007	1.31742	0.56054	0.69211	0.74691	0.84119	0.92699	1.02937	1.10056	1.17117	1.26264	1.29389	1.37985	1.42596	1.46903	1.48434	1.56439	1.46281
2008	1.30916	0.57909	0.72445	0.77568	0.84156	0.92760	1.01621	1.07217	1.15435	1.23365	1.31000	1.33197	1.40757	1.45085	1.48954	1.49544	1.39836
2009	1.38404	0.63603	0.73526	0.80541	0.86817	0.92433	1.02123	1.05571	1.12197	1.21578	1.28071	1.34570	1.35934	1.43362	1.47287	1.50193	1.40458
2010			0.79895	0.81660	0.90147	0.95538	1.01365	1.06357	1.10696	1.18541	1.26590	1.31882	1.37460	1.38545	1.45550	1.48422	1.39091
2011			0.88094	0.98764	1.06658	1.11165	1.16804	1.23339	1.30341	1.34726	1.40128	1.40729	1.46740	1.40729	1.46740	1.46740	1.37684
2012			0.97312	0.99055	1.06089	1.07914	1.10315	1.17146	1.10315	1.17146	1.21443	1.26960	1.33157	1.37354	1.42409	1.41946	1.33331
2013			1.05374	1.05690	1.11355	1.10431	1.12772	1.16245	1.21718	1.24974	1.29696	1.35762	1.39610	1.39610	1.43704	1.35198	1.31988
2014					1.15873	1.15873	1.15873	1.15873	1.15873	1.15873	1.15873	1.15873	1.15873	1.15873	1.15873	1.15873	1.15873
2015																	
2016																	
2017																	
2018																	
2019																	
2020																	
2021																	
2022																	
2023																	
2024																	

注)小数第6位以下を切り捨て。2011年以降については、2010年育児年齢別就業率による推定値。

別表7 折り返し同居見法による就業状態別育兒年齢別出生率TFRコーホート推計

西暦	総数TFR	育兒年齢										14歳	総数TFR (14年前)								
		0歳	1歳	2歳	3歳	4歳	5歳	6歳	7歳	8歳	9歳			10歳	11歳	12歳	13歳				
1975	1.93993	2.93961	2.85112	2.73262	2.60689	2.48647	2.21805	2.18064	2.10977	2.06474	1.98459	1.92922	1.77457	1.72274	1.65467	1.65467	1.98578				
1976	1.85618	2.84993	2.73530	2.63356	2.61675	2.48802	2.26167	2.19572	2.14399	2.05084	2.02469	1.93623	1.88348	1.74717	1.68475	1.64378	1.97903				
1977	1.78382	2.76606	2.64665	2.56425	2.55332	2.48994	2.29757	2.23545	2.15998	2.08497	2.01489	1.95180	1.80349	1.84908	1.70450	1.66815	2.00840				
1978	1.76893	2.77022	2.56839	2.48001	2.42746	2.42129	2.31756	2.26928	2.19733	2.10133	2.05236	1.93036	1.91717	1.48014	1.79943	1.68162	2.02381				
1979	1.73748	2.75657	2.57191	2.40945	2.34322	2.29288	2.27017	2.28626	2.22881	2.13744	2.07279	1.95340	1.90175	1.89333	1.44605	1.76958	2.12896				
1980	1.74858	2.81329	2.55853	2.41587	2.34528	2.25382	2.16546	2.23820	2.24362	2.10774	2.10774	1.96088	1.93004	1.88361	1.85819	1.42832	1.68915				
1981	1.71525	2.79984	2.58141	2.38034	2.26038	2.13775	2.08946	2.12168	2.18766	2.17595	2.13646	2.01151	1.94646	1.92289	1.86423	1.85420	2.13599				
1982	1.73689	2.86788	2.56373	2.40868	2.22747	2.12906	2.02774	2.04850	2.07477	2.12287	2.14505	2.05810	1.92762	1.94738	1.91310	1.87101	2.10444				
1983	1.77339	2.96389	2.62175	2.39390	2.25438	2.10195	2.03137	1.98928	2.00303	2.01368	2.09460	2.08679	2.03474	1.98937	1.94883	1.93138	2.12445				
1984	1.78747	3.02921	2.70590	2.45188	2.3736	2.13115	2.01633	1.99400	1.94578	1.94500	1.99057	2.05714	2.05868	2.02741	1.98442	1.97942	2.12475				
1985	1.76799	3.02218	2.76157	2.53463	2.29050	2.11295	2.05552	1.97986	1.95097	1.88944	1.91874	1.97339	2.02577	2.04712	2.01569	2.00800	2.13959				
1986	1.71414	2.99860	2.77307	2.60606	2.37488	2.16582	2.03714	2.01343	1.92933	1.88416	1.85035	1.88531	1.92532	1.99405	2.01124	2.01407	2.14233				
1987	1.69211	3.02811	2.74479	2.61709	2.43471	2.23944	2.08527	1.99132	1.95833	1.86041	1.84145	1.81307	1.84213	1.89055	1.95163	2.00113	2.13284				
1988	1.64699	3.01694	2.76270	2.58339	2.43902	2.28922	2.15268	2.03549	1.93481	1.88517	1.81432	1.79919	1.77450	1.81033	1.84338	1.93347	2.08049				
1989	1.58623	2.99388	2.74692	2.59304	2.40380	2.28875	2.19678	2.09810	1.97653	1.86235	1.83450	1.76779	1.76420	1.74548	1.76876	1.81862	1.93993				
1990	1.56296	3.00194	2.71954	2.57121	2.40817	2.25069	2.14347	2.13765	2.03559	1.90316	1.81247	1.78220	1.73630	1.73679	1.70891	1.74764	1.85618				
1991	1.52064	2.94328	2.67756	2.50940	2.36245	2.23524	2.14347	2.12147	2.06050	1.94829	1.84019	1.74938	1.73885	1.69564	1.68827	1.67530	1.78382				
1992	1.50364	2.93152	2.62879	2.47384	2.30933	2.19300	2.13044	2.08916	2.04333	1.97107	1.88270	1.77689	1.70200	1.69829	1.65105	1.65721	1.76893				
1993	1.46342	2.85845	2.62183	2.42742	2.27916	2.14372	2.09090	2.05403	1.98771	1.95425	1.90369	1.81885	1.72400	1.65897	1.65621	1.62249	1.73748				
1994	1.46281	2.87658	2.56018	2.42077	2.23265	2.11502	2.04431	2.01292	1.96857	1.89881	1.88715	1.83982	1.75961	1.67725	1.61406	1.62928	1.74858				
1995	1.39836	2.75903	2.57810	2.36363	2.22445	2.06725	2.01719	1.95506	1.92436	1.87471	1.82592	1.82525	1.75133	1.70857	1.62798	1.58436	1.71525				
1996	1.40458	2.79078	2.48137	2.38488	2.17725	2.06507	1.97612	1.94528	1.88294	1.83752	1.80798	1.76988	1.76474	1.72827	1.66193	1.60136	1.73689				
1997	1.39091	2.78210	2.50124	2.29827	2.19550	2.01935	1.97218	1.89998	1.85971	1.79386	1.76657	1.74802	1.70646	1.71482	1.67680	1.63084	1.77339				
1998	1.37684	2.77982	2.48587	2.31501	2.11614	2.03376	1.92602	1.89172	1.80976	1.76781	1.71906	1.70334	1.68080	1.65430	1.65953	1.64143	1.78947				
1999	1.33331	2.71929	2.47505	2.30030	2.12652	1.95936	1.93692	1.84262	1.79624	1.71413	1.68875	1.65293	1.63329	1.62556	1.59699	1.62068	1.76799				
2000	1.35198	2.78055	2.41256	2.28834	2.10877	1.96436	1.86444	1.84805	1.74374	1.69583	1.63272	1.61932	1.58047	1.57576	1.56516	1.55550	1.71414				
2001	1.32662	2.73019	2.45096	2.22407	2.09073	1.94464	1.86795	1.77846	1.74682	1.64463	1.61496	1.56433	1.54735	1.52406	1.51621	1.52390	1.69211				
2002	1.31213	2.70156	2.40899	2.26127	2.02906	1.92470	1.84717	1.78482	1.68612	1.57115	1.55504	1.54287	1.49929	1.48850	1.46251	1.47251	1.64699				
2003	1.27985	2.63275	2.38484	2.22787	2.06019	1.86418	1.82509	1.76807	1.68612	1.48748	1.45504	1.47624	1.43368	1.44589	1.42440	1.41659	1.59623				
2004	1.26151	2.59334	2.32520	2.21027	2.03547	1.88964	1.76420	1.74944	1.67415	1.58315	1.48389	1.47624	1.43541	1.43479	1.38946	1.37595	1.56296				
2005	1.26604	2.60273	2.29108	2.15989	2.02481	1.87222	1.78539	1.69360	1.66004	1.57504	1.50005	1.40430	1.42969	1.39198	1.38474	1.34875	1.52064				
2006	1.25674	2.56470	2.30318	2.13382	1.98401	1.86596	1.75778	1.71262	1.60470	1.55709	1.48821	1.41639	1.35342	1.37646	1.33406	1.33421	1.50836				
2007	1.28639	2.60257	2.27513	2.14724	1.96388	1.83271	1.74287	1.68823	1.62479	1.50889	1.47361	1.41009	1.36445	1.30500	1.32330	1.29033	1.46342				
2008	1.31742	2.64578	2.31631	2.12671	1.97968	1.81847	1.70376	1.67574	1.60425	1.52580	1.42750	1.40114	1.35783	1.31400	1.25856	1.28494	1.46281				
2009	1.30916	2.60968	2.36162	2.17181	1.96516	1.83729	1.68252	1.64042	1.59482	1.50565	1.44916	1.36205	1.34863	1.30609	1.26540	1.22692	1.39836				
2010	1.38404	2.73590	2.33558	2.22027	2.01195	1.82607	1.69223	1.62217	1.56387	1.49598	1.42832	1.38780	1.31060	1.29579	1.25616	1.23262	1.40458				
2011			2.42974	2.17895	2.04124	1.85530	1.67944	1.62319	1.54108	1.46120	1.41484	1.36636	1.33635	1.26024	1.24806	1.22626	1.39091				
2012			2.27254	1.88657	1.72160	1.61154	1.54118	1.44198	1.38330	1.35260	1.32630	1.35260	1.31462	1.28454	1.21277	1.17131	1.37684				
2013			2.10159	1.86087	1.76520	1.65285	1.53643	1.44983	1.36647	1.44983	1.36647	1.32295	1.30231	1.26356	1.23510	1.18190	1.33331				
2014				1.95176	1.75542	1.69521	1.57642	1.44010	1.37515	1.30736	1.27397	1.25169	1.21471	1.20273	1.15198						
2015					1.85662	1.68637	1.61715	1.47822	1.36616	1.29923	1.25923	1.22459	1.20320	1.18271	1.14271	1.10273	1.35198				
2016						1.78447	1.60912	1.51671	1.40294	1.30752	1.26806	1.21052	1.17708	1.17144	1.14271	1.10273	1.35198				
2017							1.70330	1.50962	1.43970	1.34351	1.26010	1.21916	1.16354	1.14609	1.13307	1.10273	1.35198				
2018								1.59878	1.43338	1.37890	1.29469	1.21158	1.17177	1.13307	1.10273	1.10273	1.35198				
2019									1.51882	1.43970	1.34351	1.26010	1.21916	1.16354	1.14609	1.13307	1.10273	1.35198			
2020										1.45542	1.37890	1.29469	1.21158	1.17177	1.13307	1.10273	1.10273	1.35198			
2021											1.40330	1.27277	1.22806	1.16547	1.14609	1.13307	1.10273	1.35198			
2022												1.34962	1.22307	1.16547	1.14609	1.13307	1.10273	1.35198			
2023													1.29692	1.22307	1.16547	1.14609	1.13307	1.10273	1.35198		
2024															1.26365	1.22307	1.16547	1.14609	1.13307	1.10273	1.35198

注)小数第6位以下を切り捨て。2011年以降については、2010年育兒年齢別就業率による推定値。

伊原 一 : 同居児法による育児就業女性の出生率推計