

沖縄県

全従業者数 582,952 人

雇用力
(従業者割合)

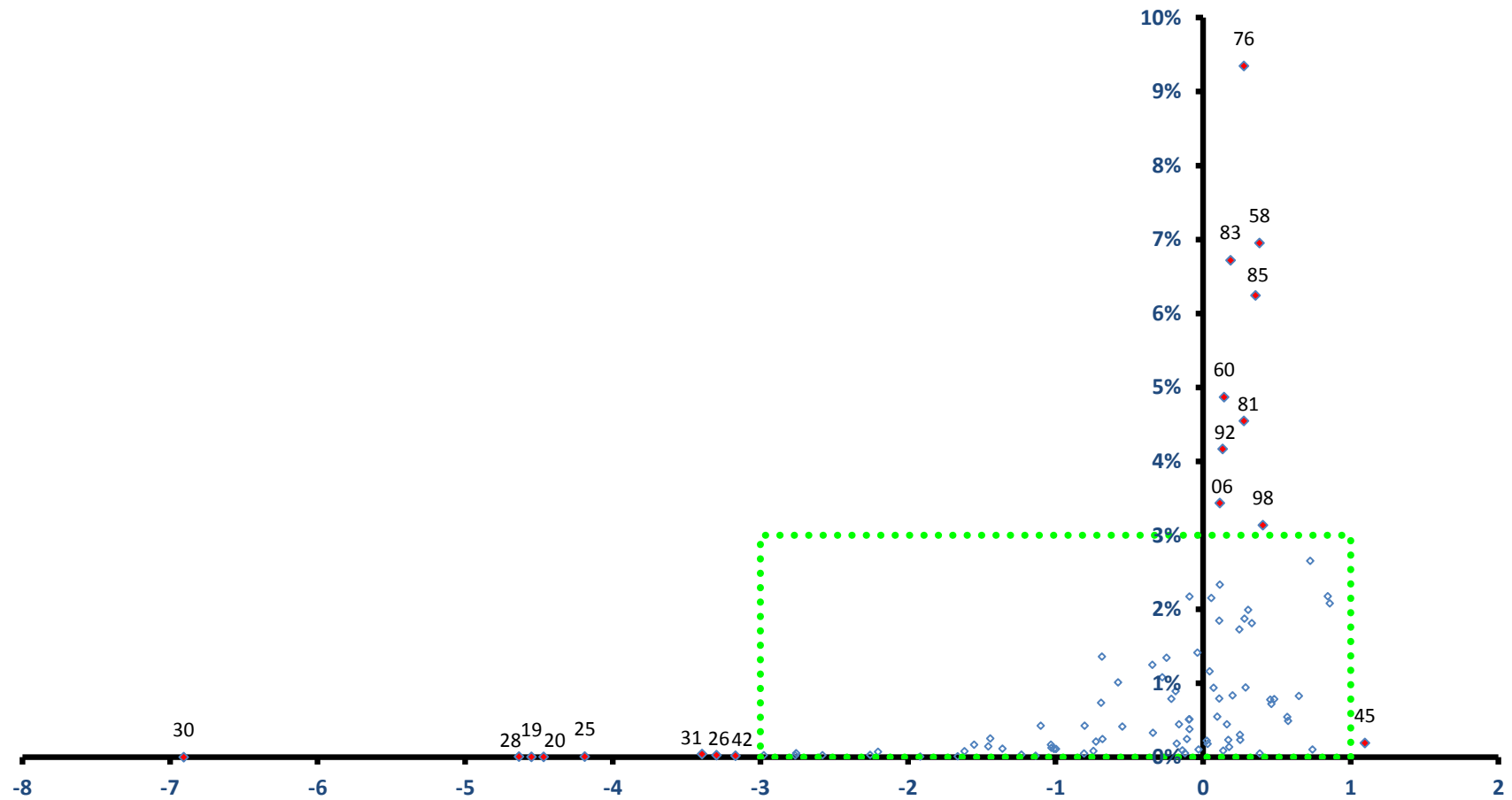

稼ぐ力
(修正特化係数の対数変換値)

沖縄県

全従業者数 582,952 人

雇用力
(従業者割合)

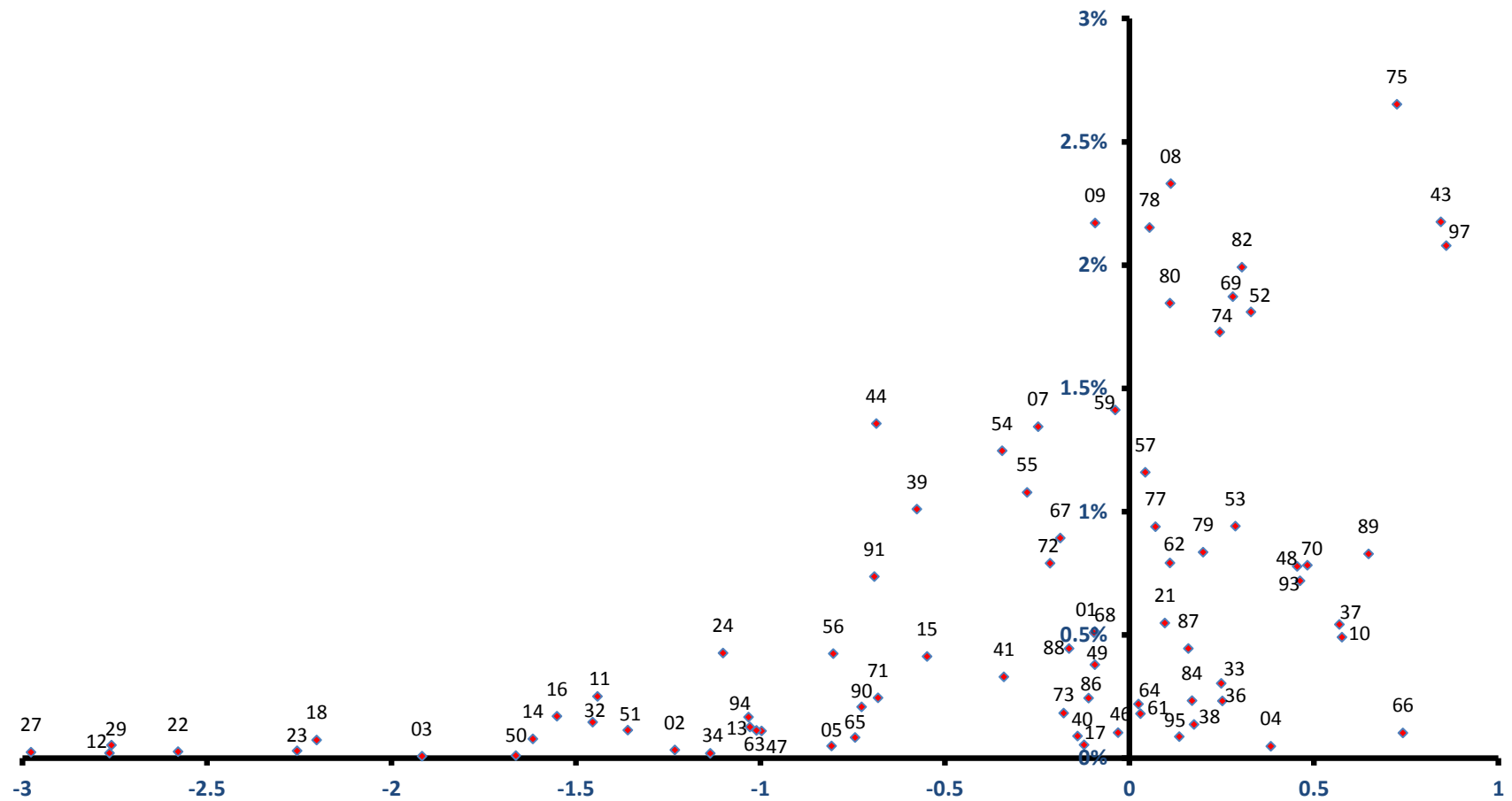

稼ぐ力
(修正特化係数の対数変換値)

那覇市

全従業者数 174,274 人

雇用力
(従業者割合)

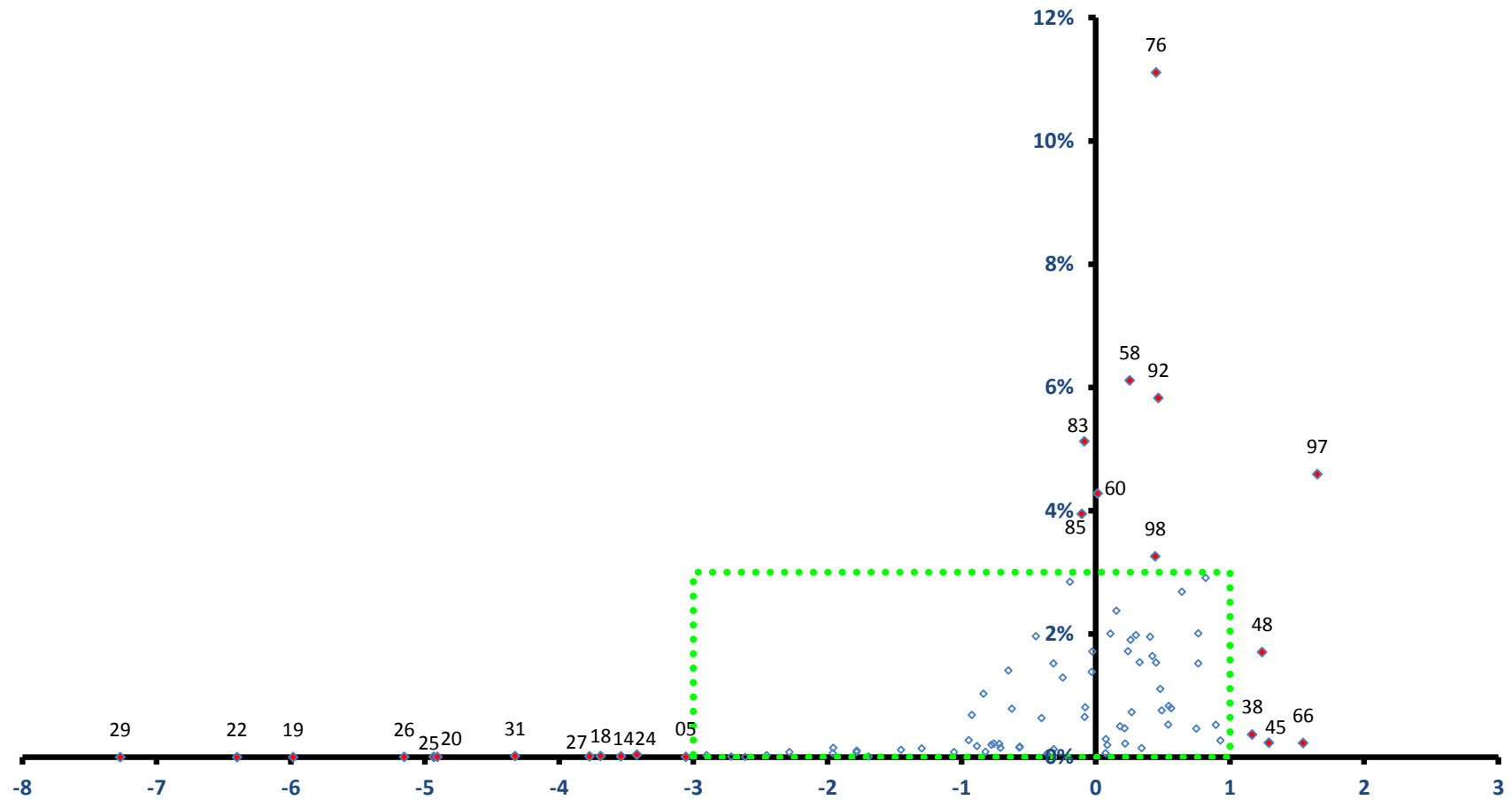

稼ぐ力
(修正特化係数の対数変換値)

那覇市

全従業者数 174,274 人

雇用力
(従業者割合)

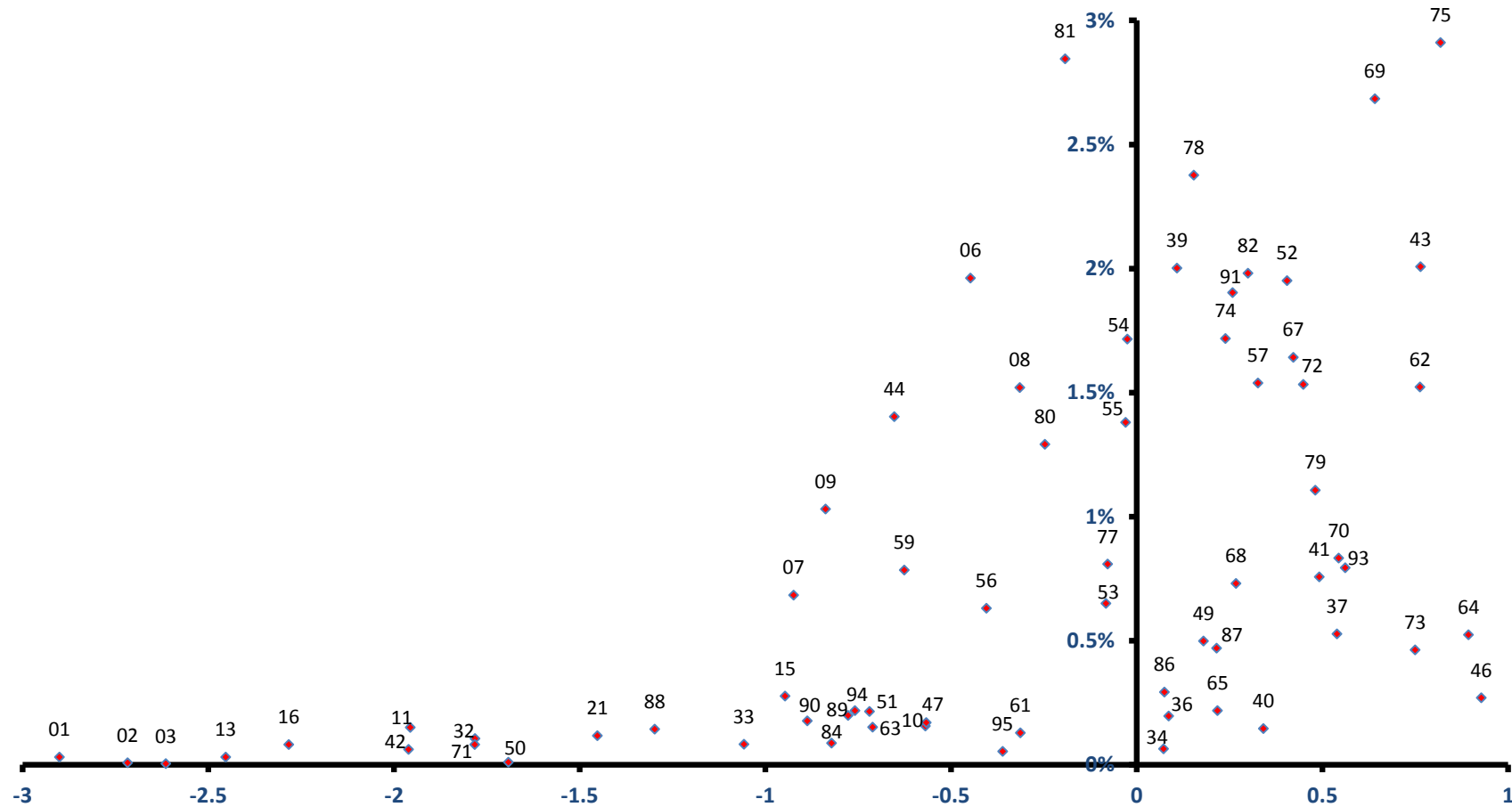

稼ぐ力
(修正特化係数の対数変換値)

宜野湾市

全従業者数 31,368 人

雇用力
(従業者割合)

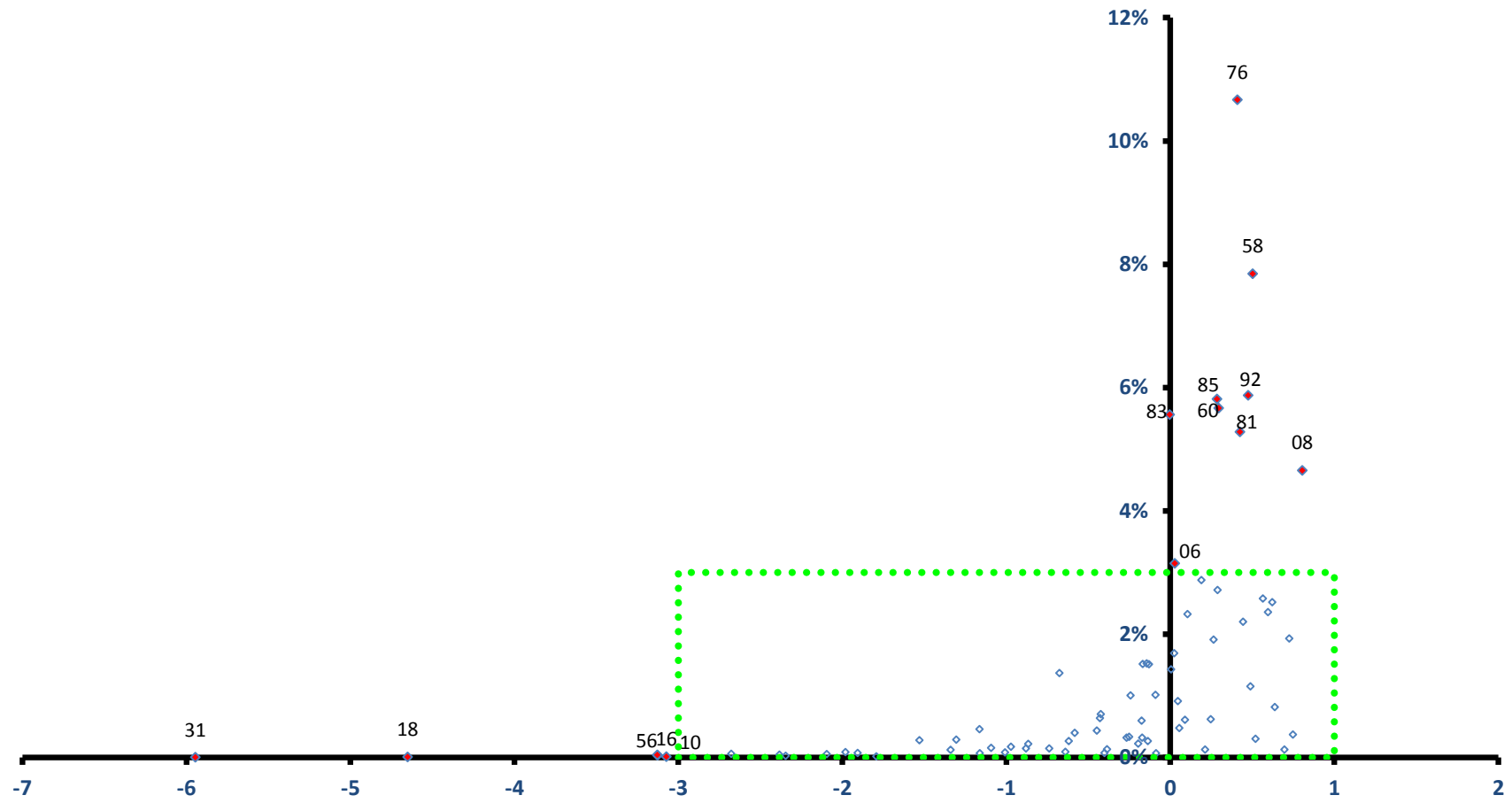

石垣市

全従業者数 22,202 人

雇用力
(従業者割合)

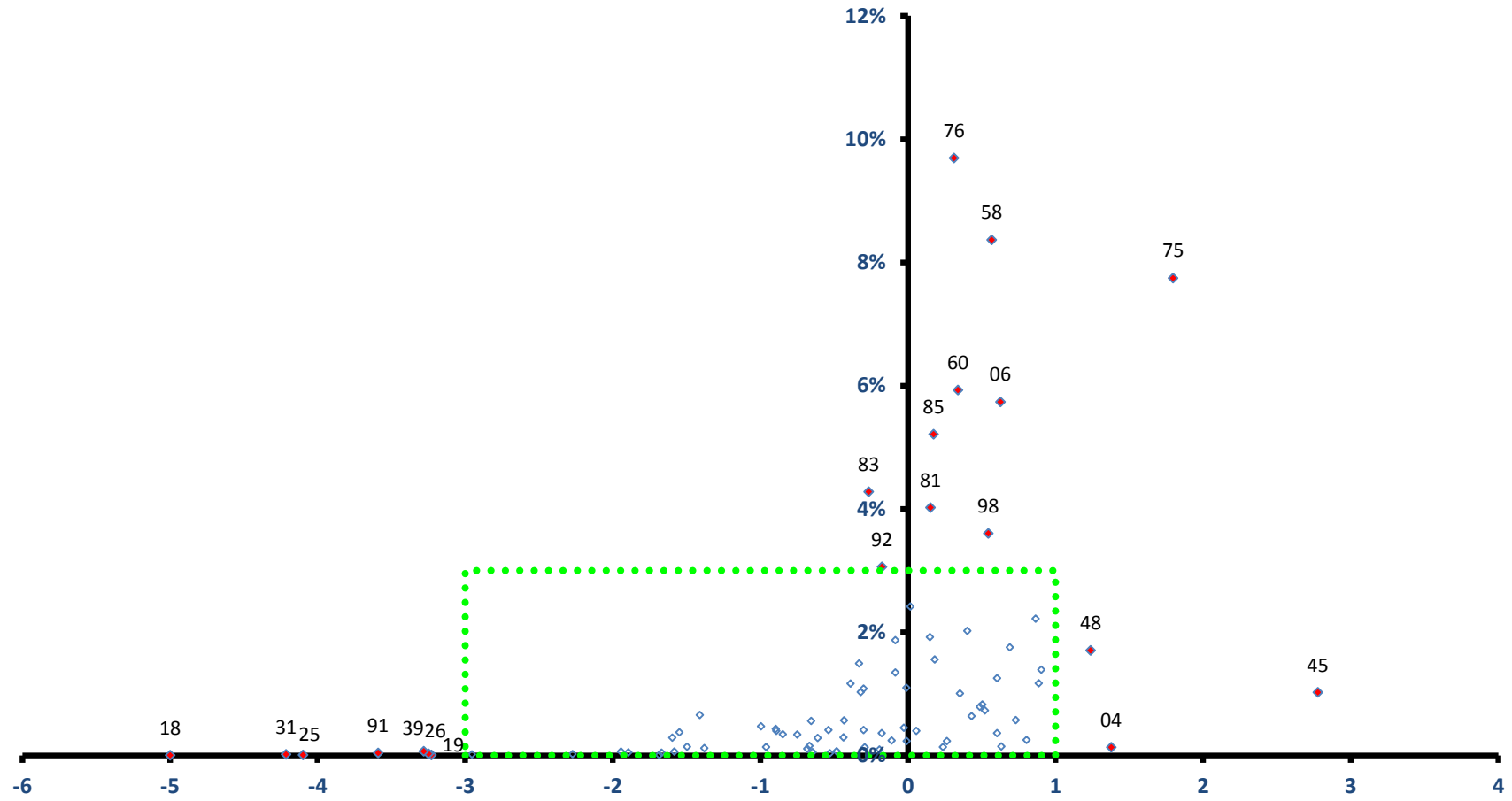

稼ぐ力
(修正特化係数の対数変換値)

石垣市

全従業者数 22,202 人

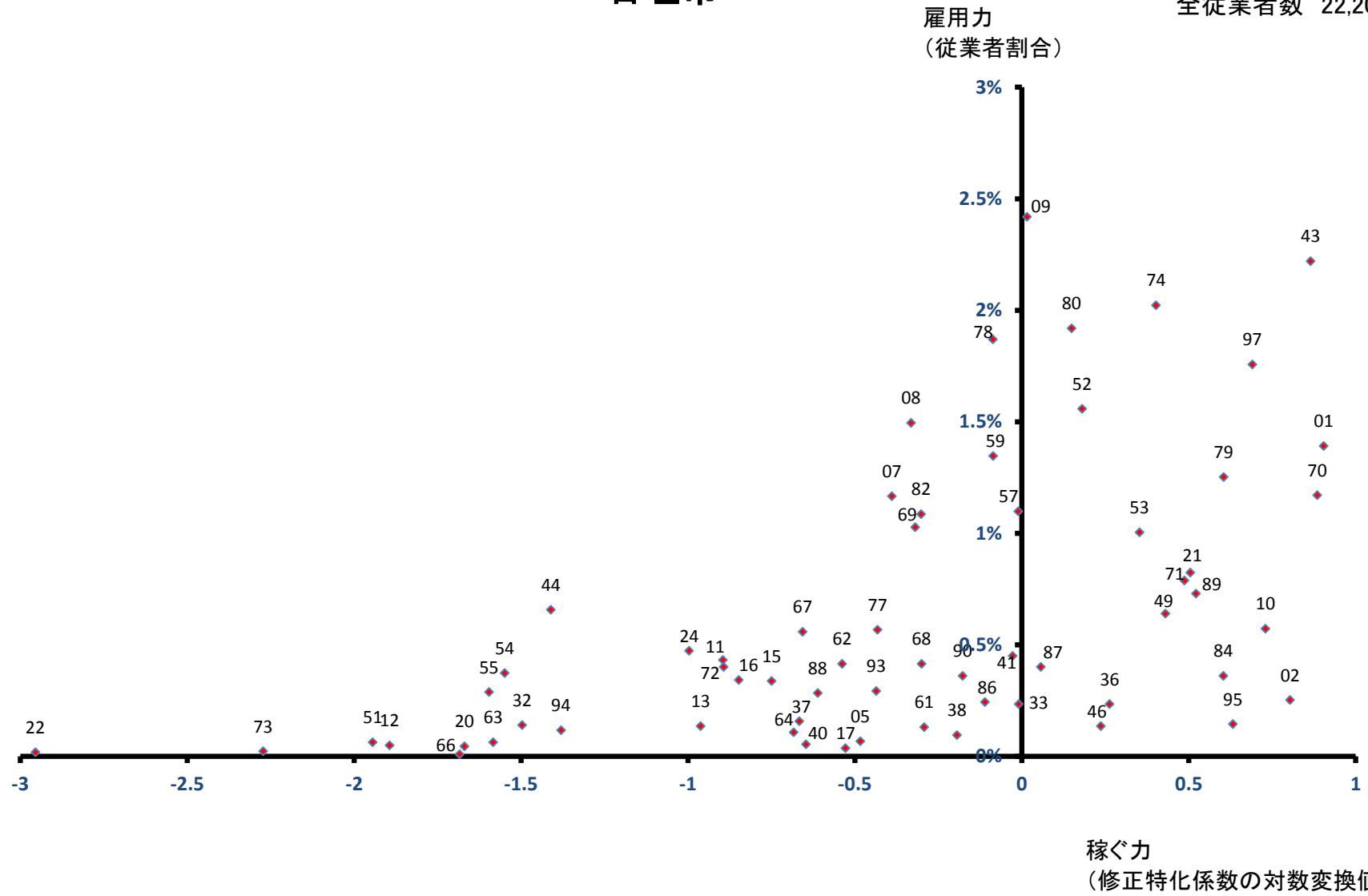

浦添市

全従業者数 56,570 人

雇用力
(従業者割合)

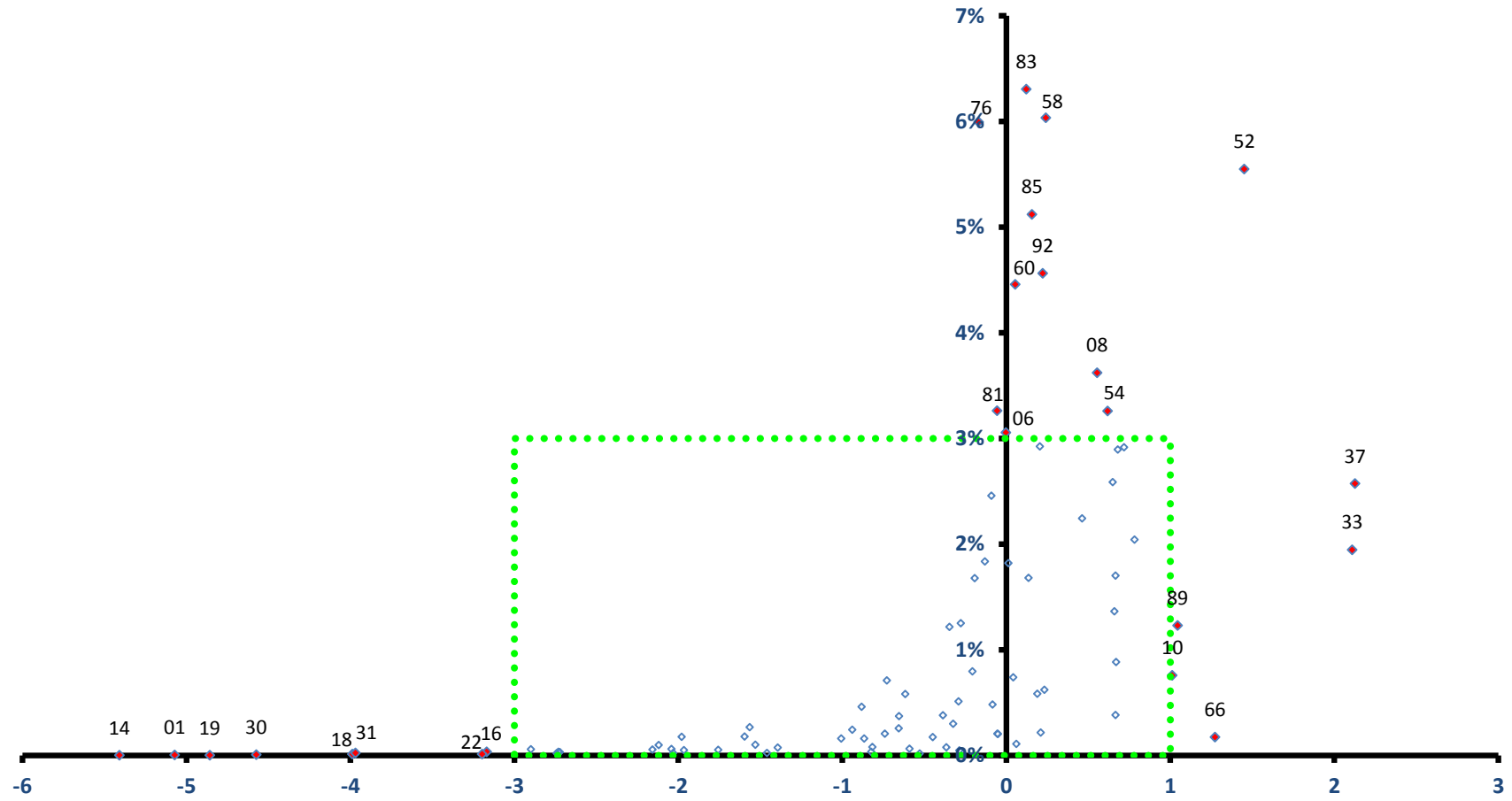

稼ぐ力
(修正特化係数の対数変換値)

浦添市

全従業者数 56,570 人

雇用力
(従業者割合)

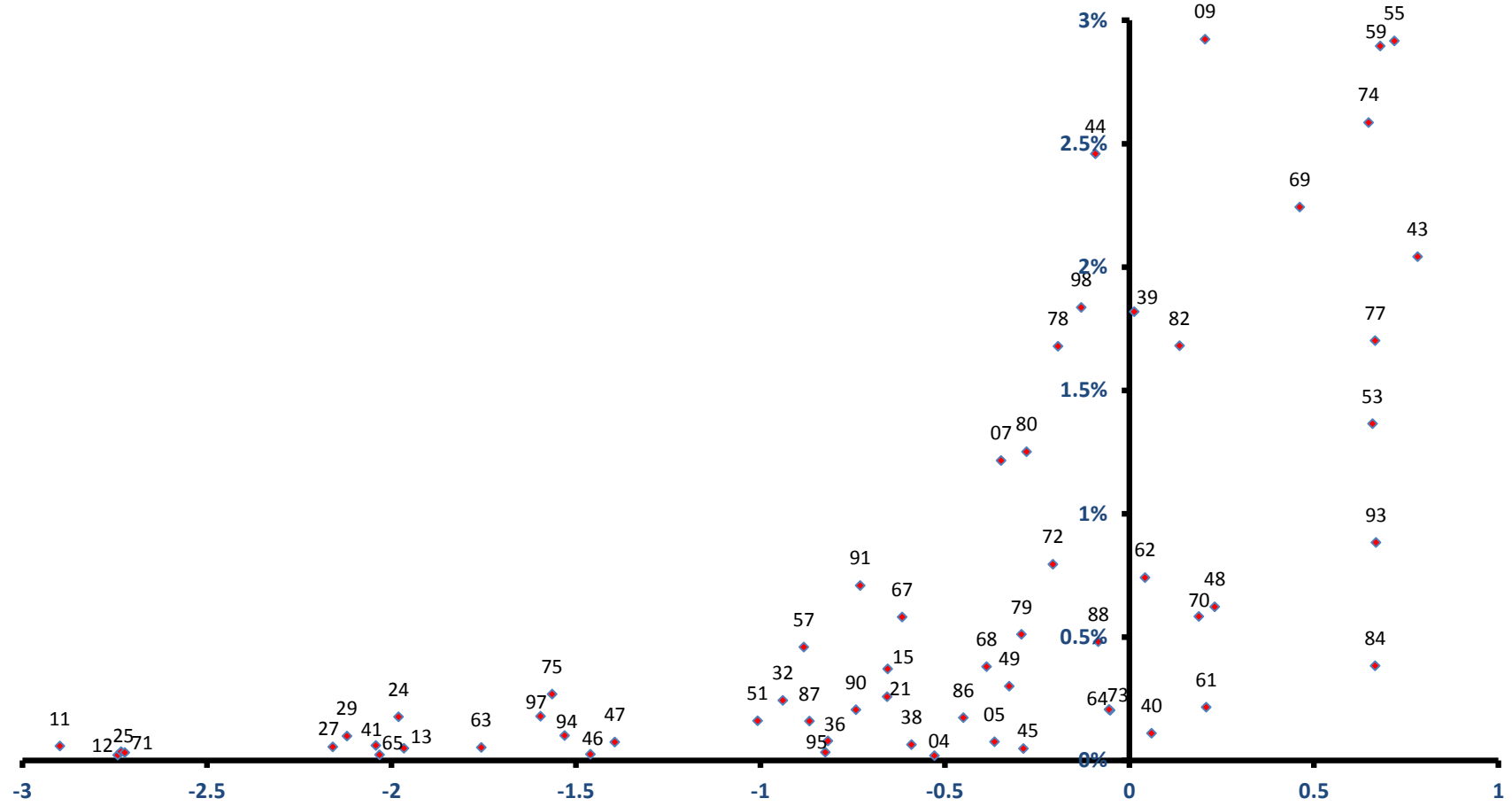

稼ぐ力
(修正特化係数の対数変換値)

名護市

全従業者数 26,578 人

雇用力
(従業者割合)

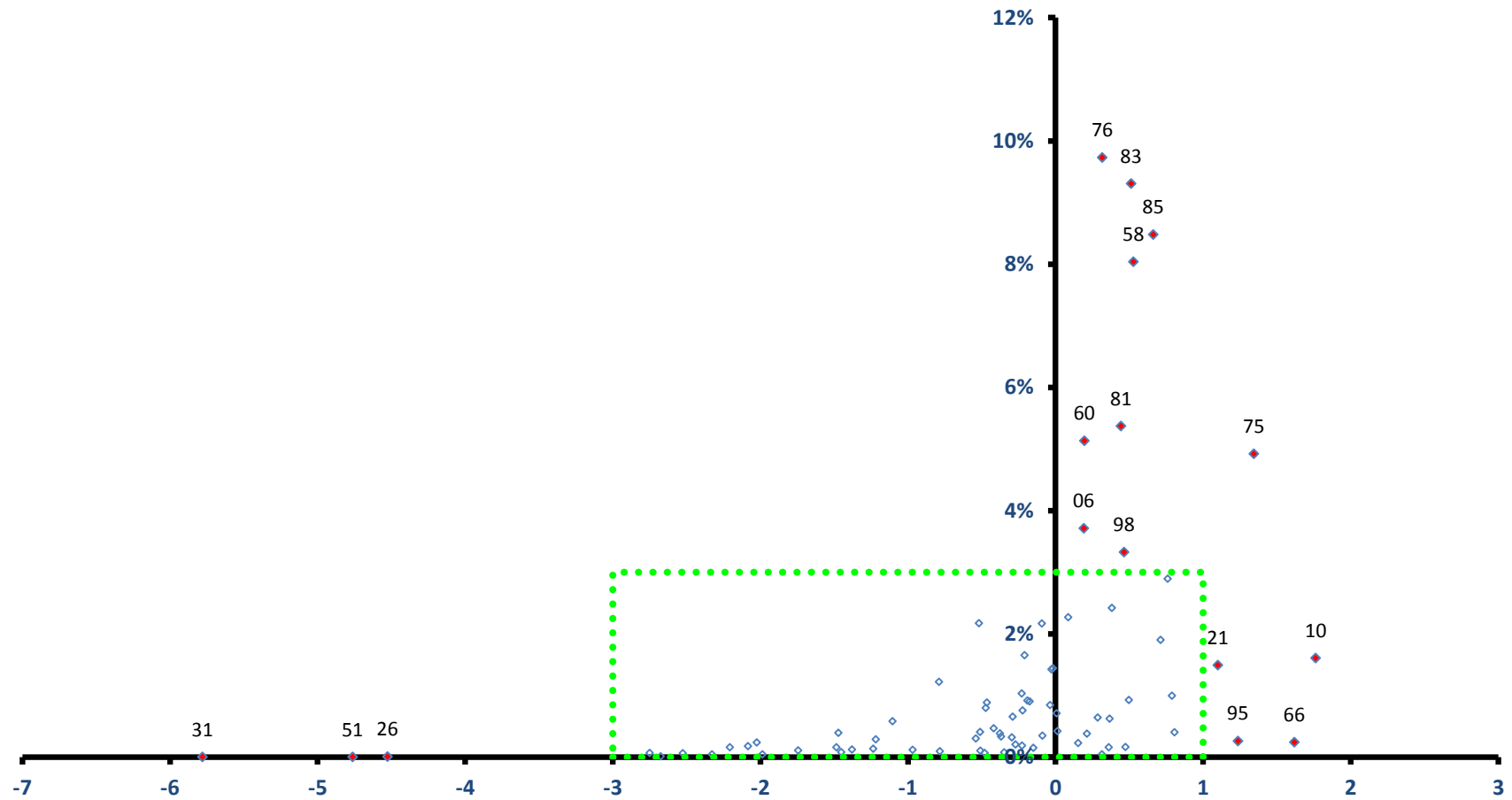

稼ぐ力
(修正特化係数の対数変換値)

名護市

全従業者数 26,578 人

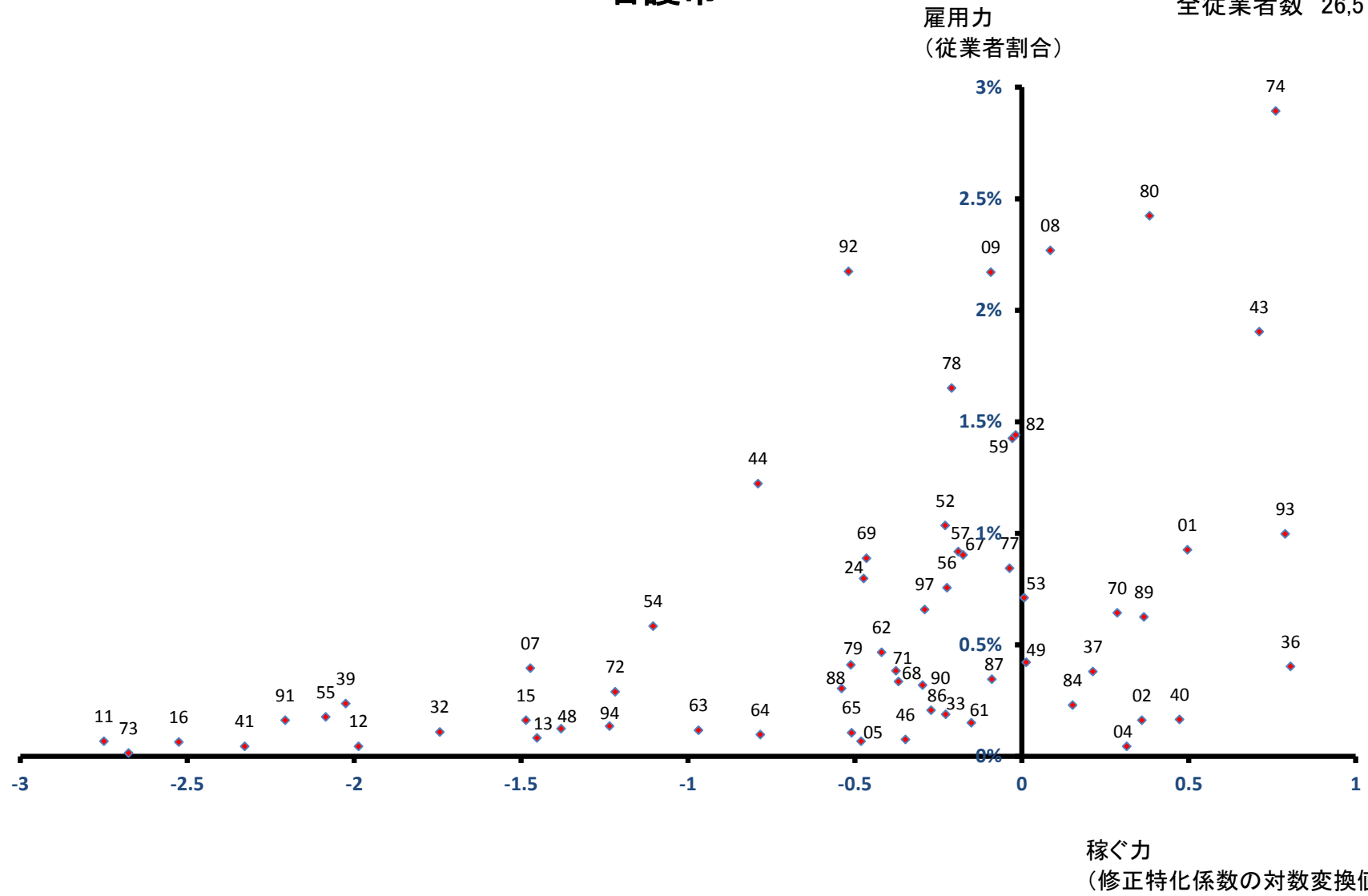

糸満市

全従業者数 20,525 人

雇用力
(従業者割合)

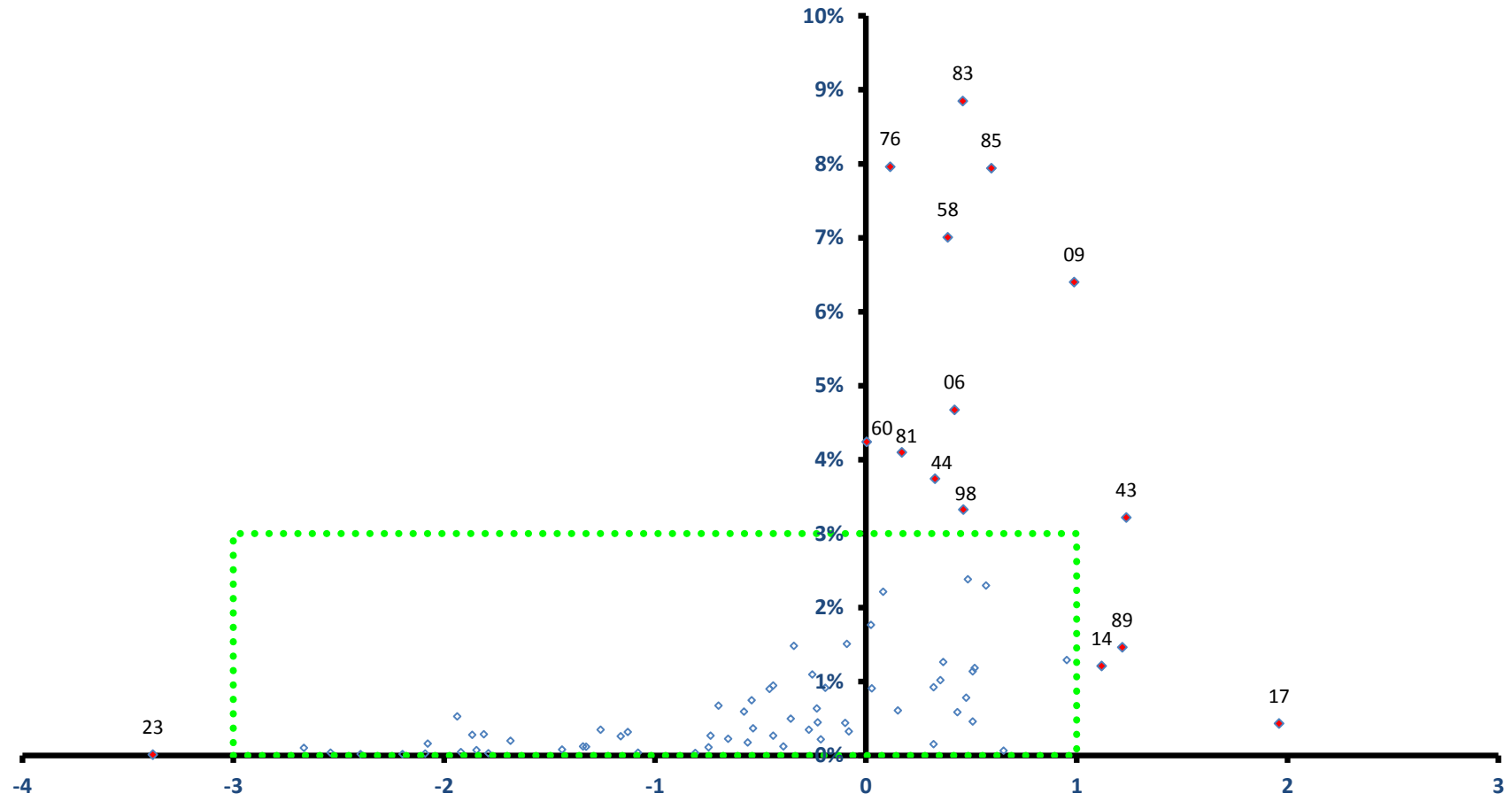

稼ぐ力
(修正特化係数の対数変換値)

糸満市

全従業者数 20,525 人

雇用力
(従業者割合)

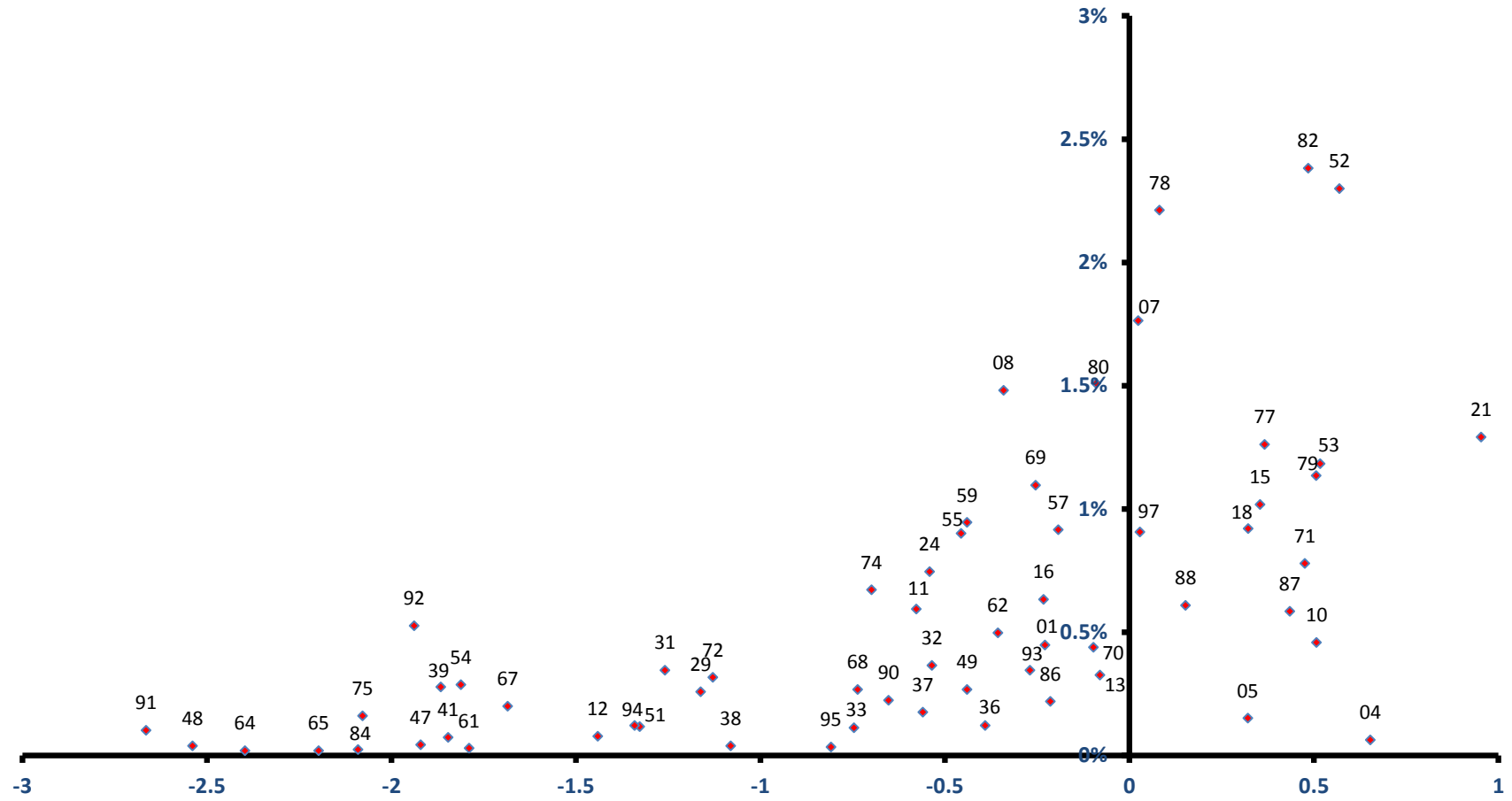

稼ぐ力
(修正特化係数の対数変換値)

沖縄市

全従業者数 49,380 人

雇用力
(従業者割合)

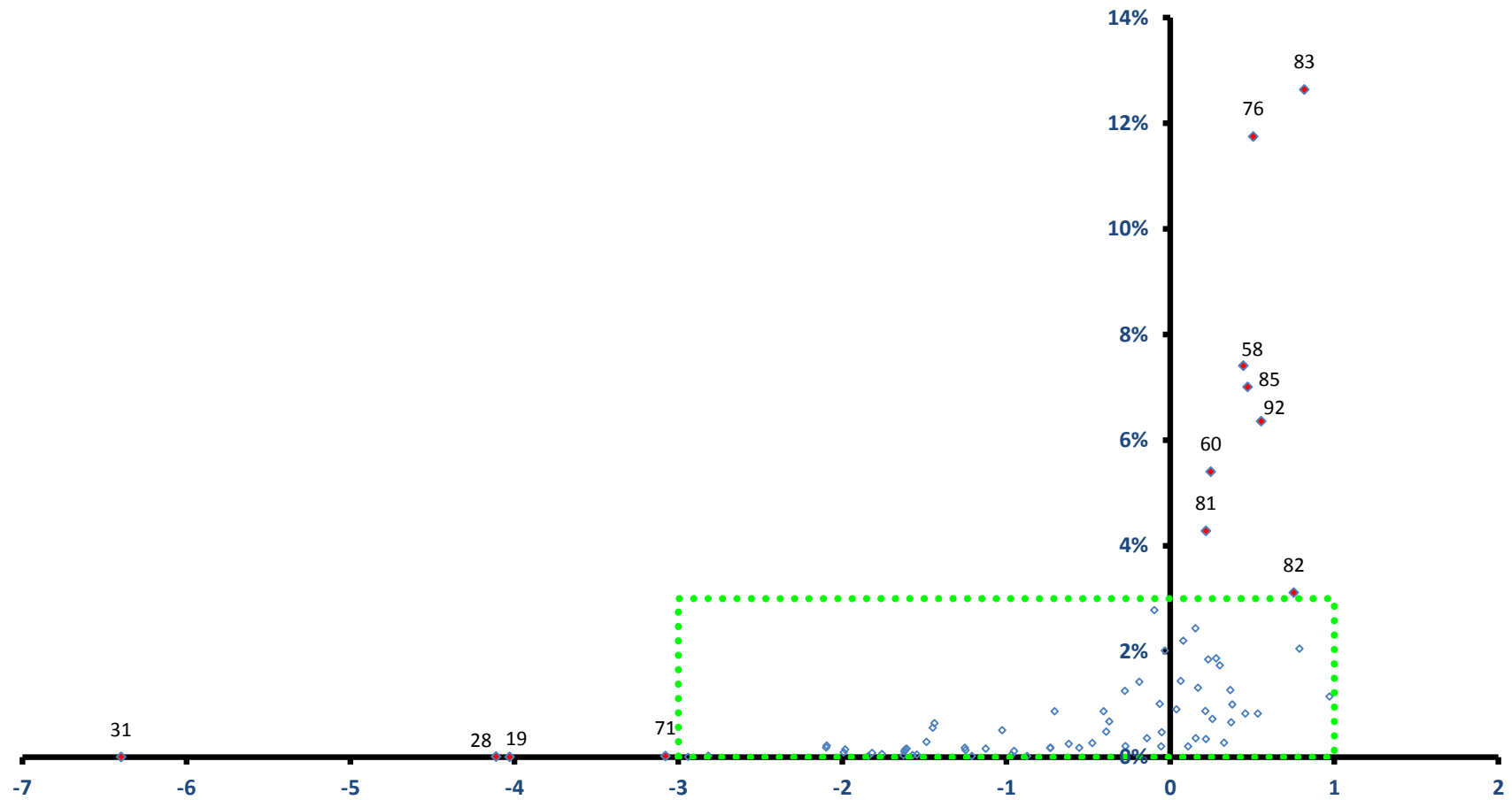

沖縄市

全従業者数 49,380 人

雇用力
(従業者割合)

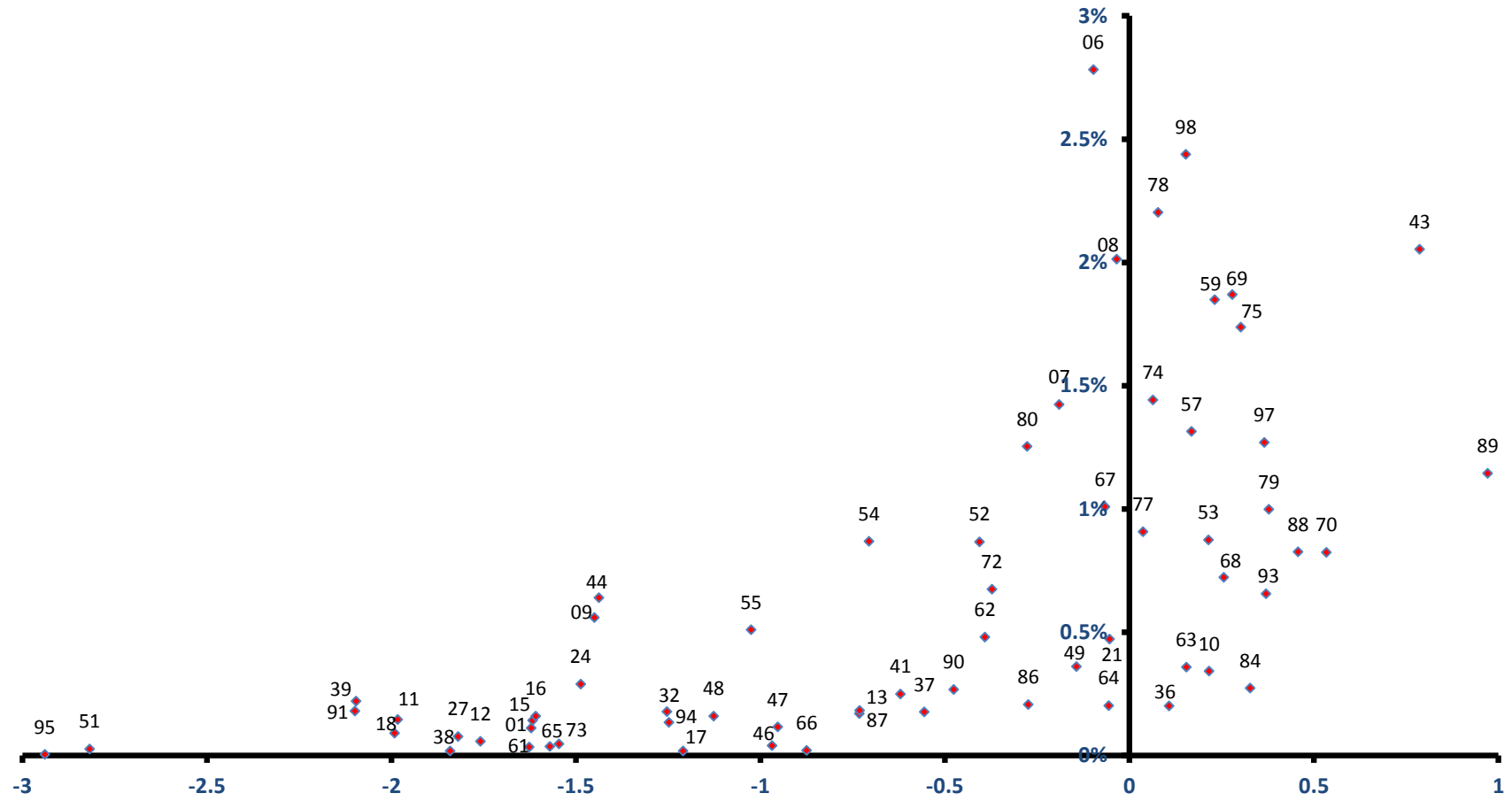

稼ぐ力
(修正特化係数の対数変換値)

豊見城市

全従業者数 18,037 人

雇用力
(従業者割合)

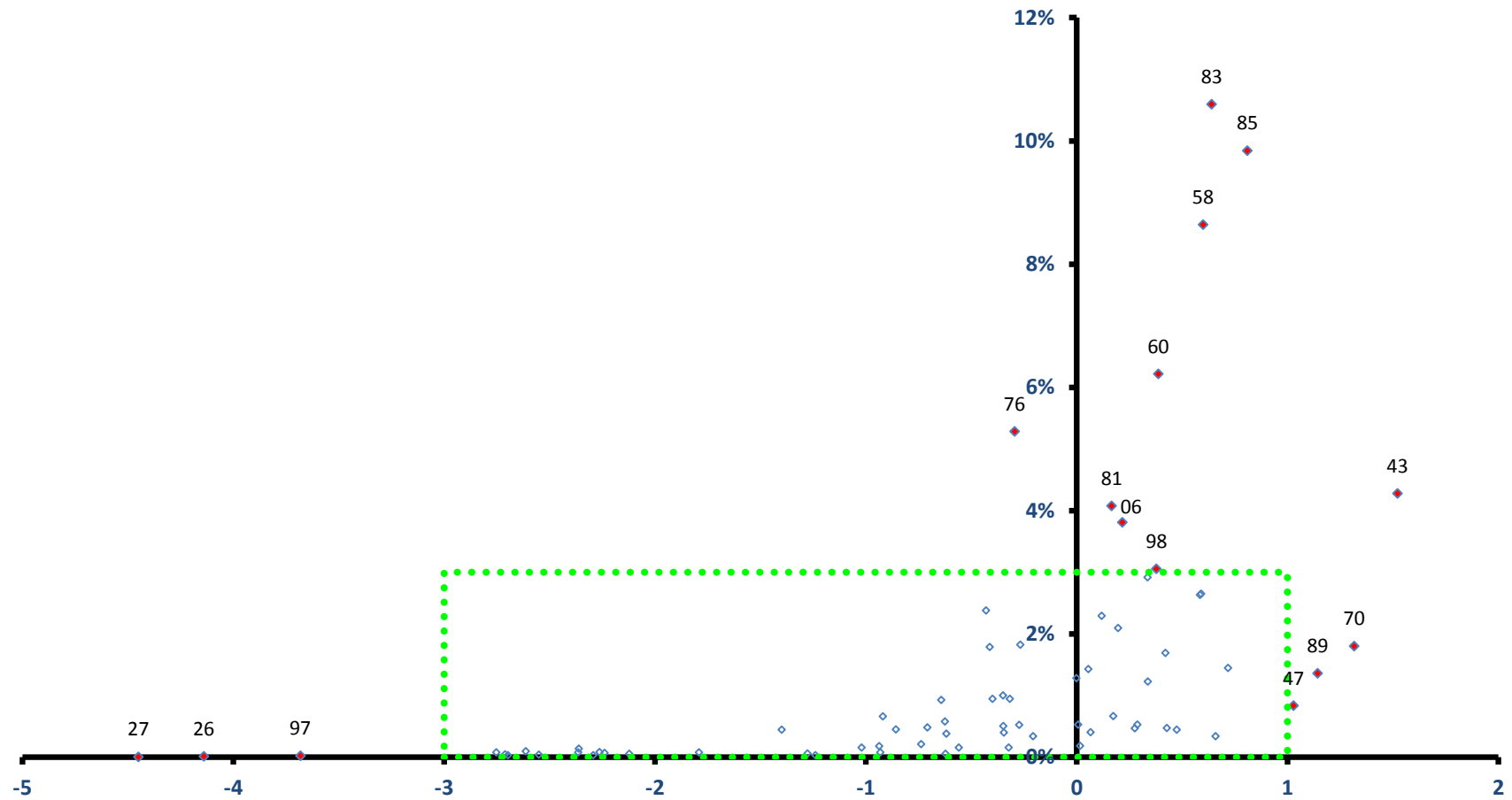

豊見城市

全従業者数 18,037 人

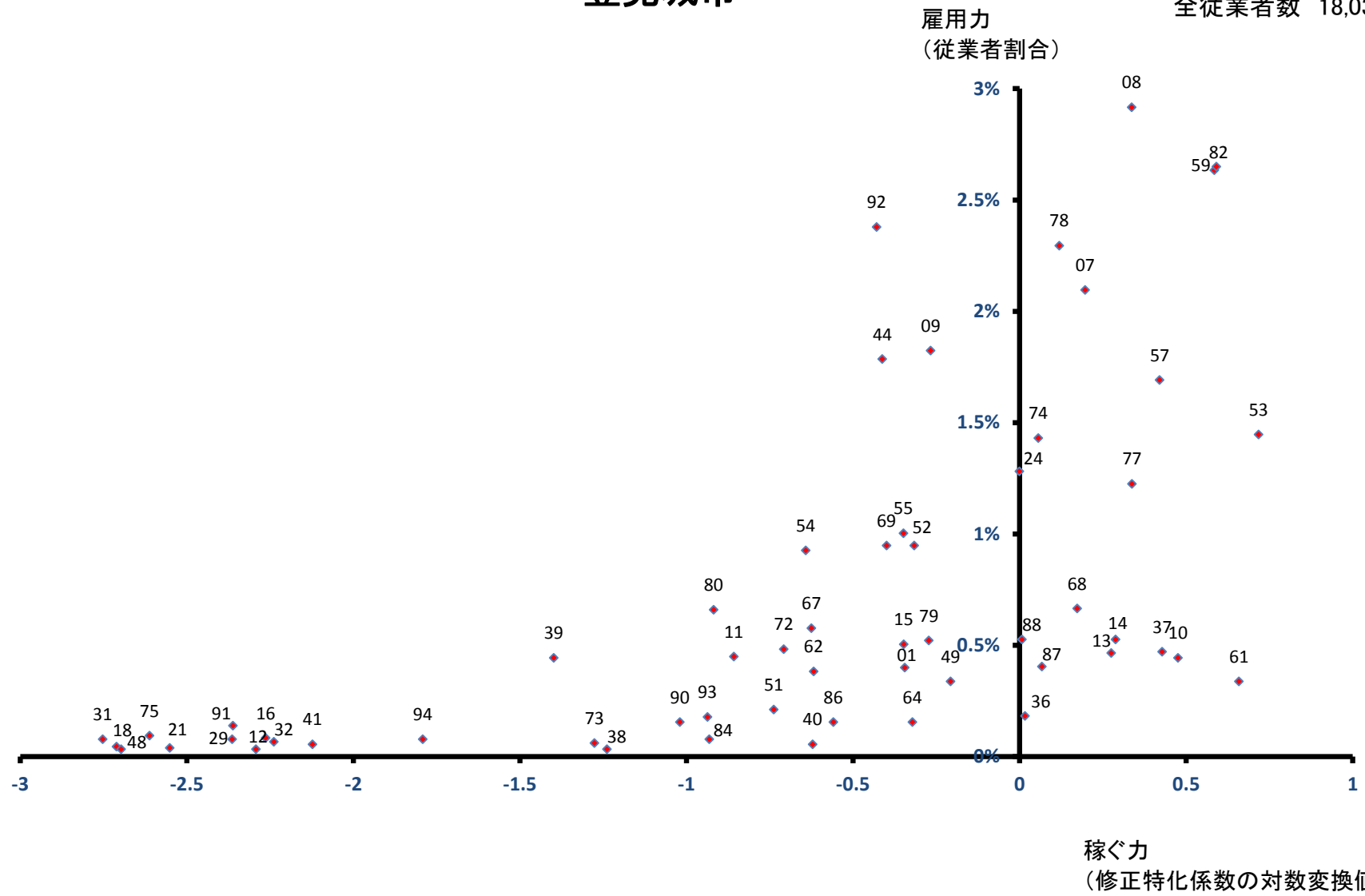

うるま市

全従業者数 35,261 人

雇用力
(従業者割合)

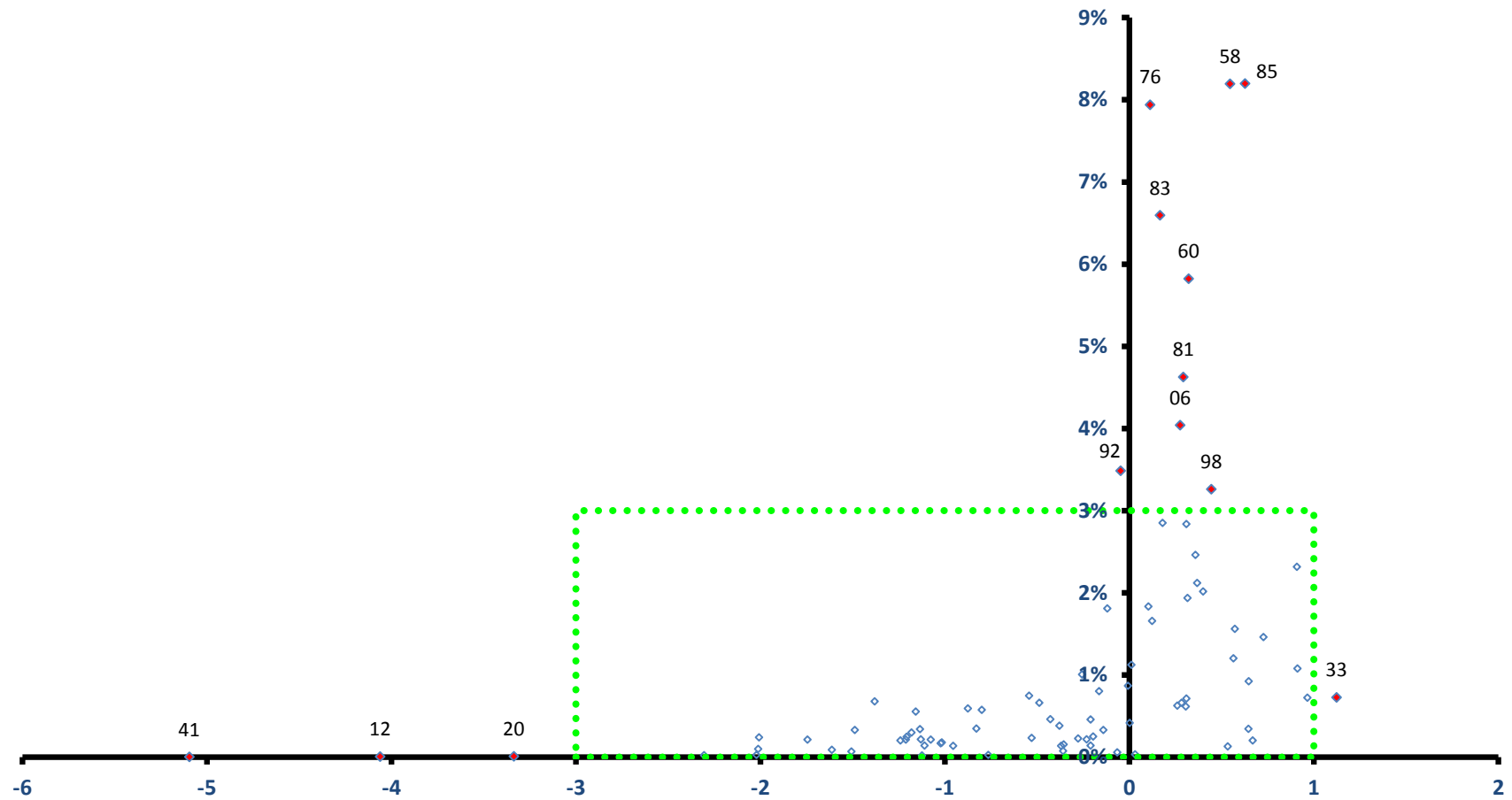

稼ぐ力
(修正特化係数の対数変換値)

うるま市

全従業者数 35,261 人

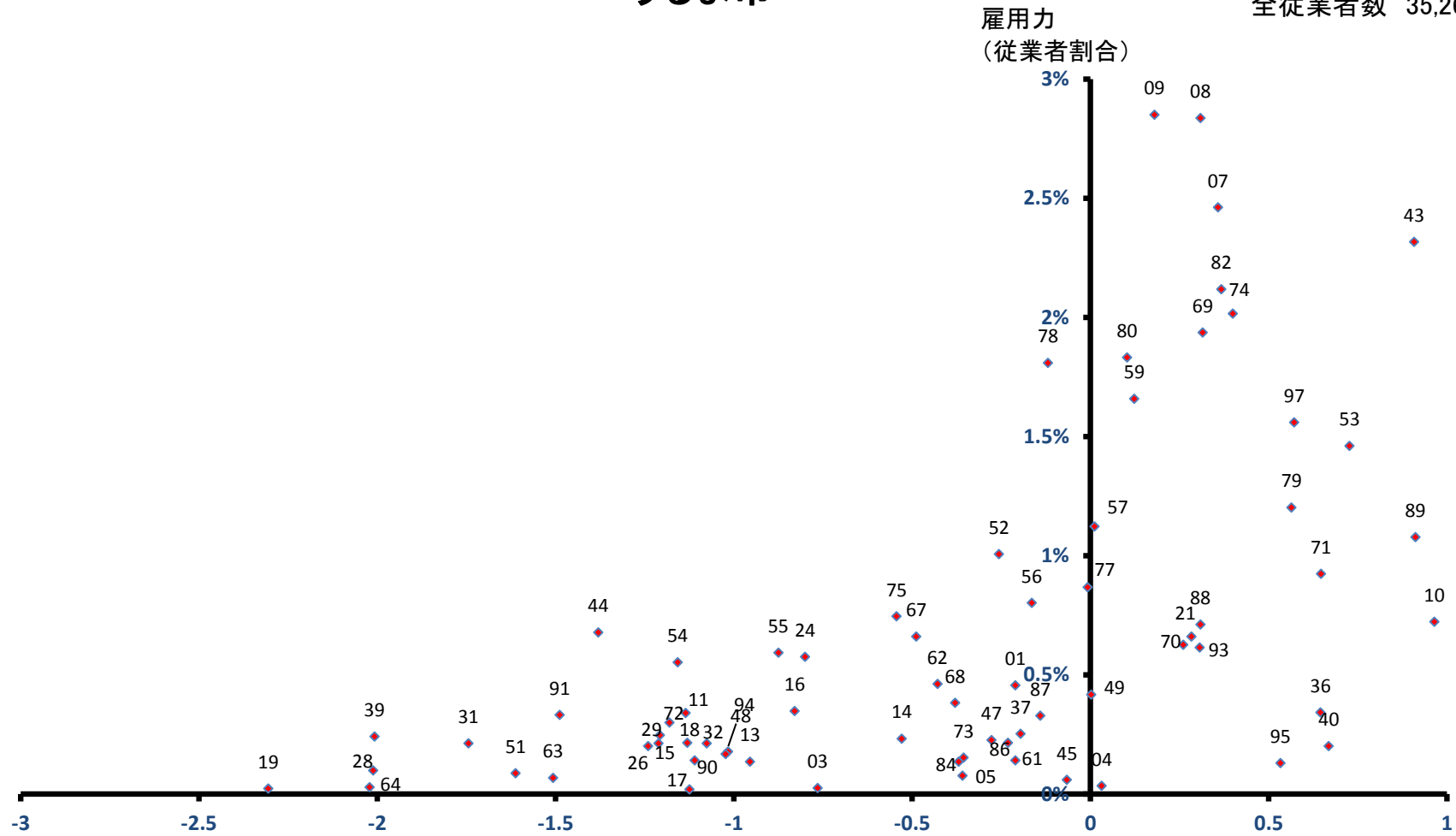

稼ぐ力
(修正特化係数の対数変換値)

宮古島市

全従業者数 21,068 人

雇用力
(従業者割合)

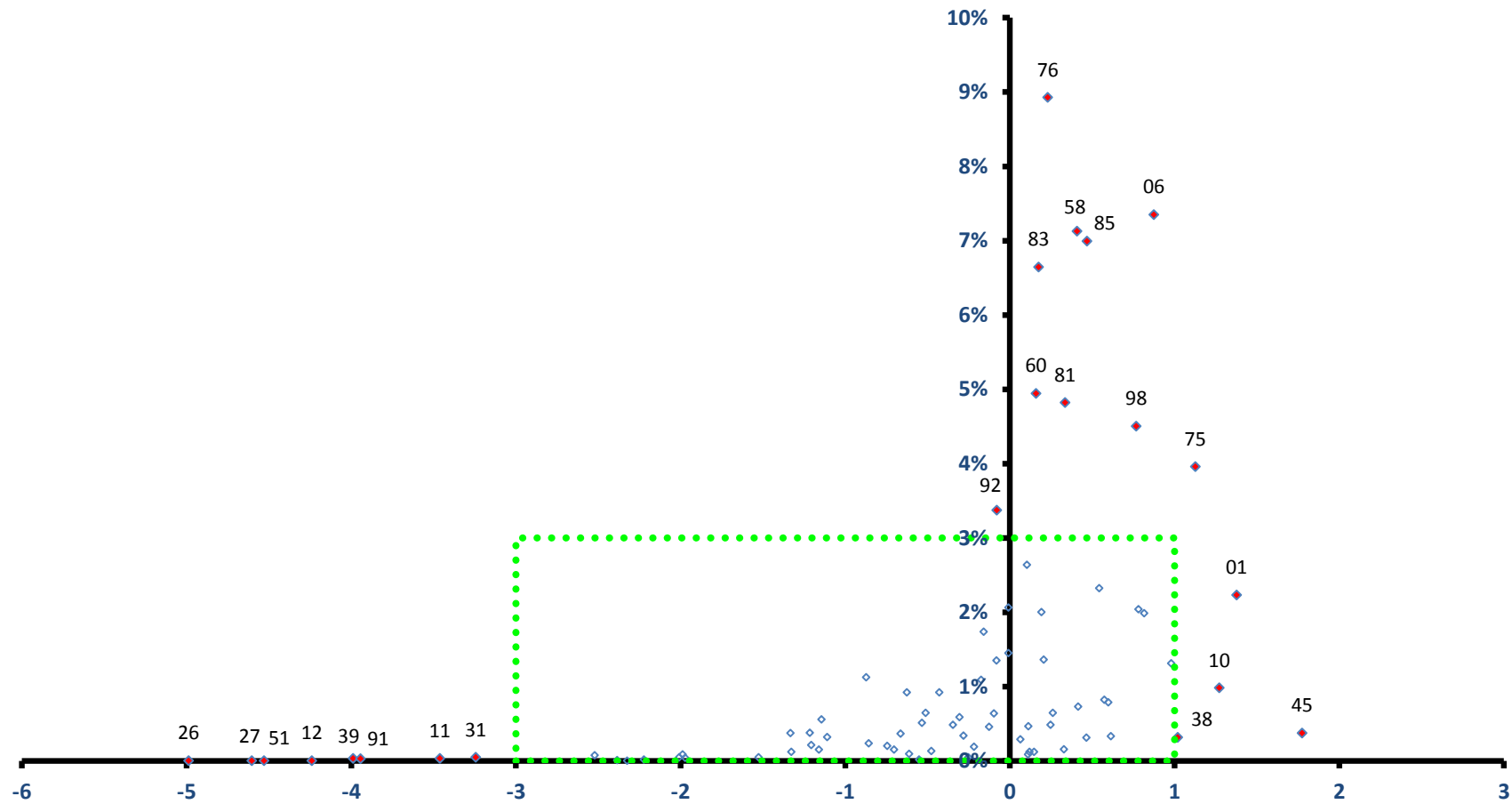

稼ぐ力
(修正特化係数の対数変換値)

宮古島市

全従業者数 21,068 人

雇用力
(従業者割合)

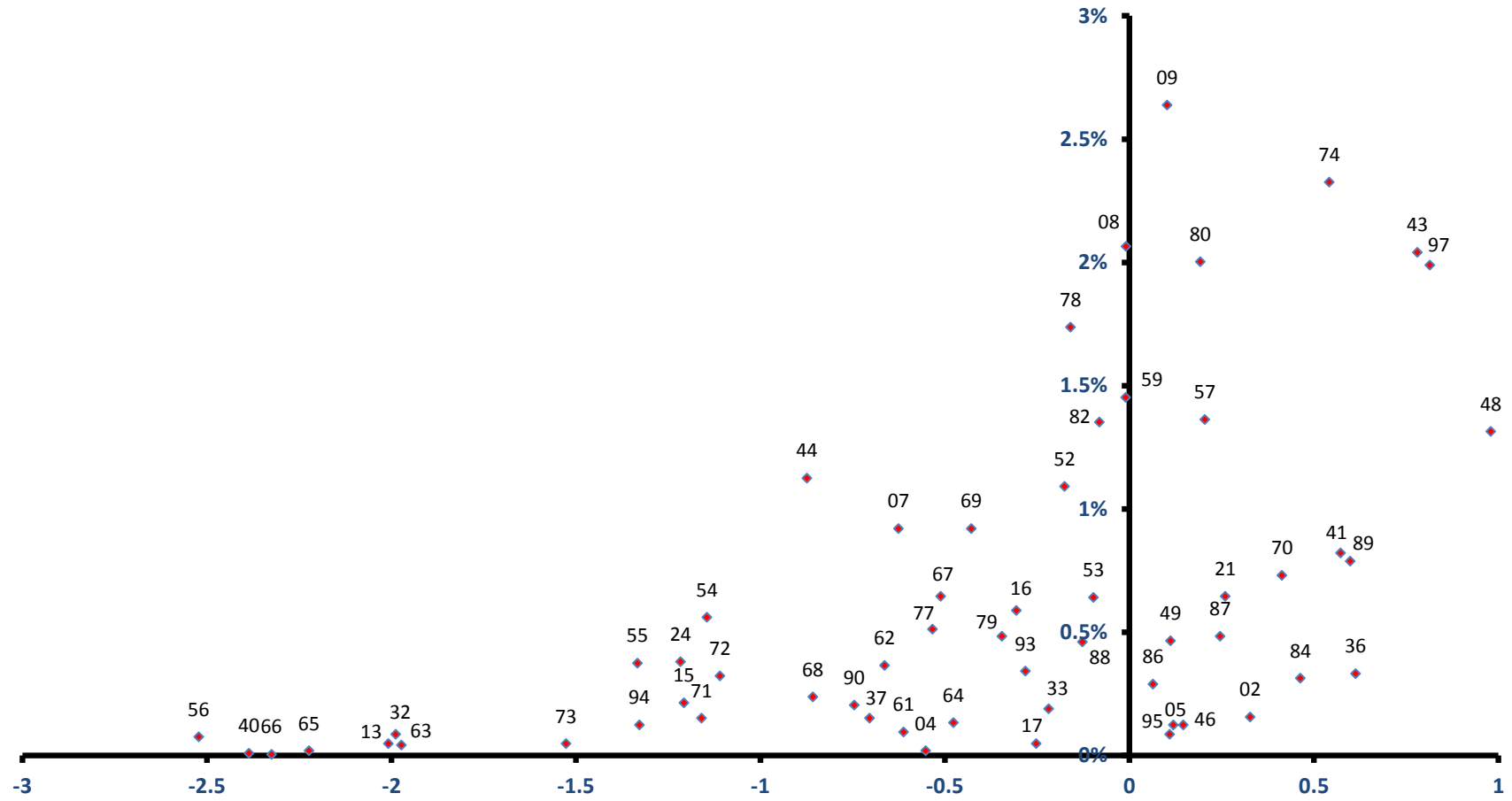

稼ぐ力
(修正特化係数の対数変換値)

南城市

全従業者数 9,633 人

雇用力
(従業者割合)

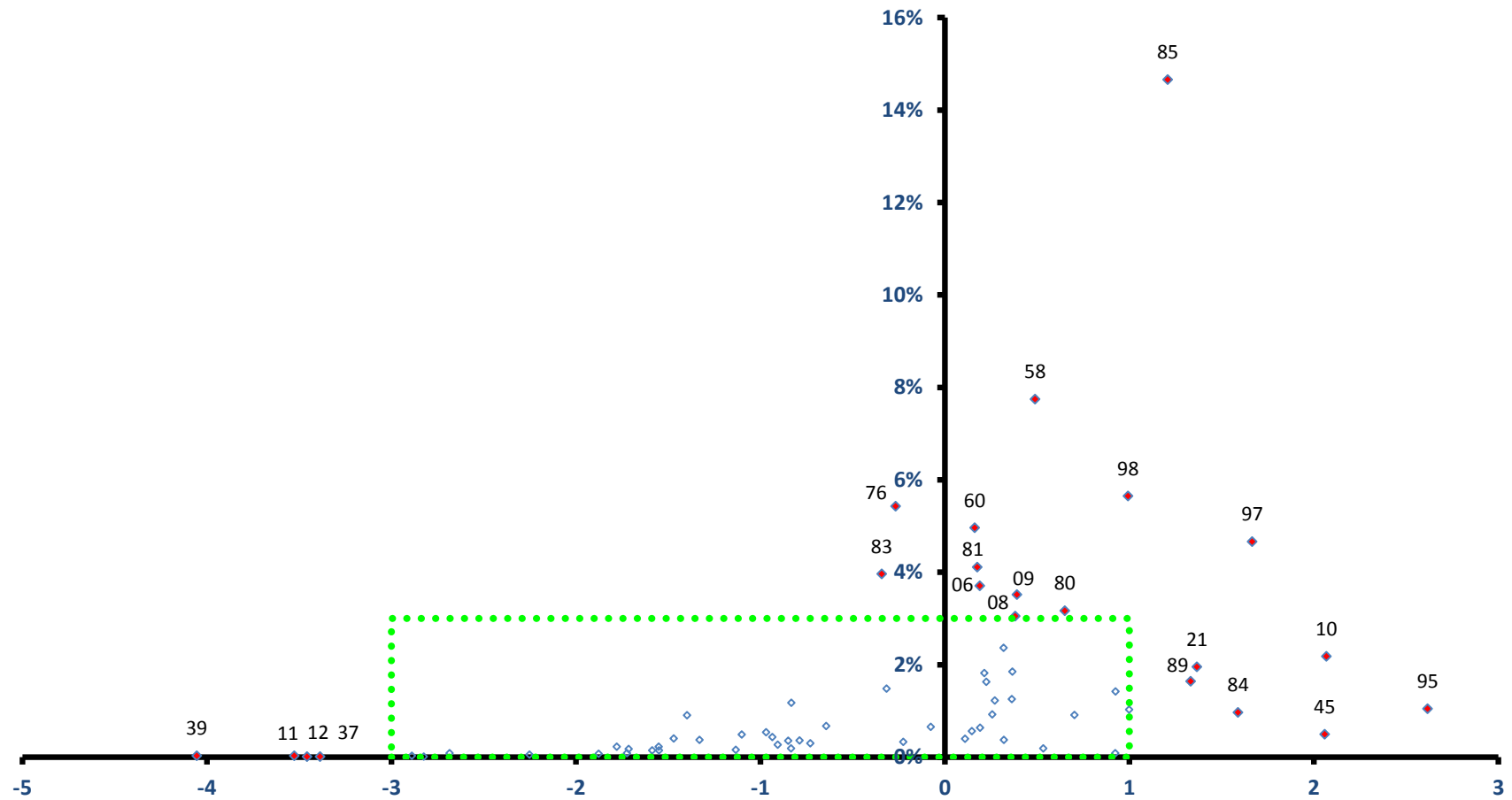

稼ぐ力
(修正特化係数の対数変換値)

南城市

全従業者数 9,633 人

雇用力
(従業者割合)

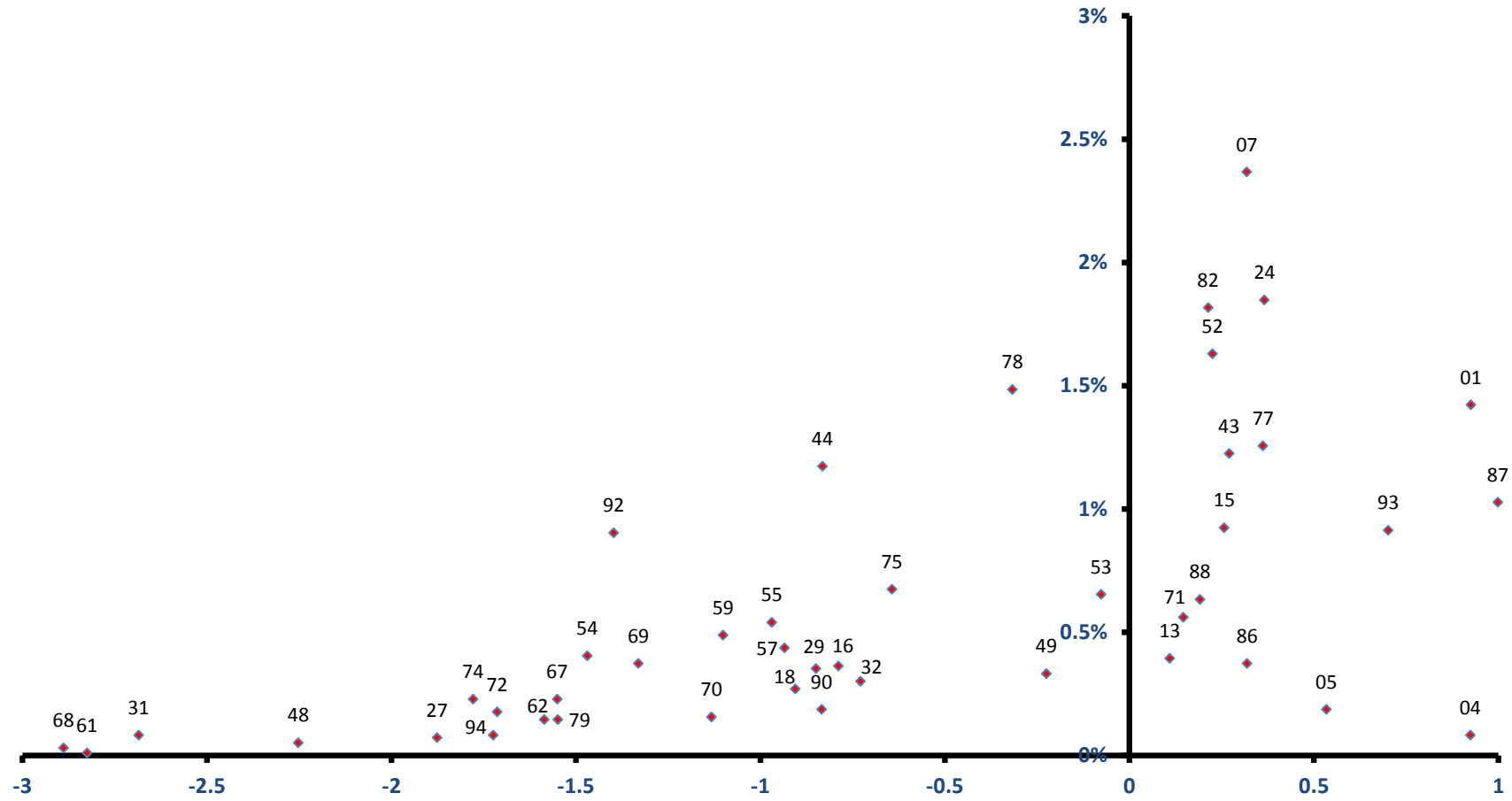

稼ぐ力
(修正特化係数の対数変換値)

国頭村

雇用力
(従業者割合)

全従業者数 1,792 人

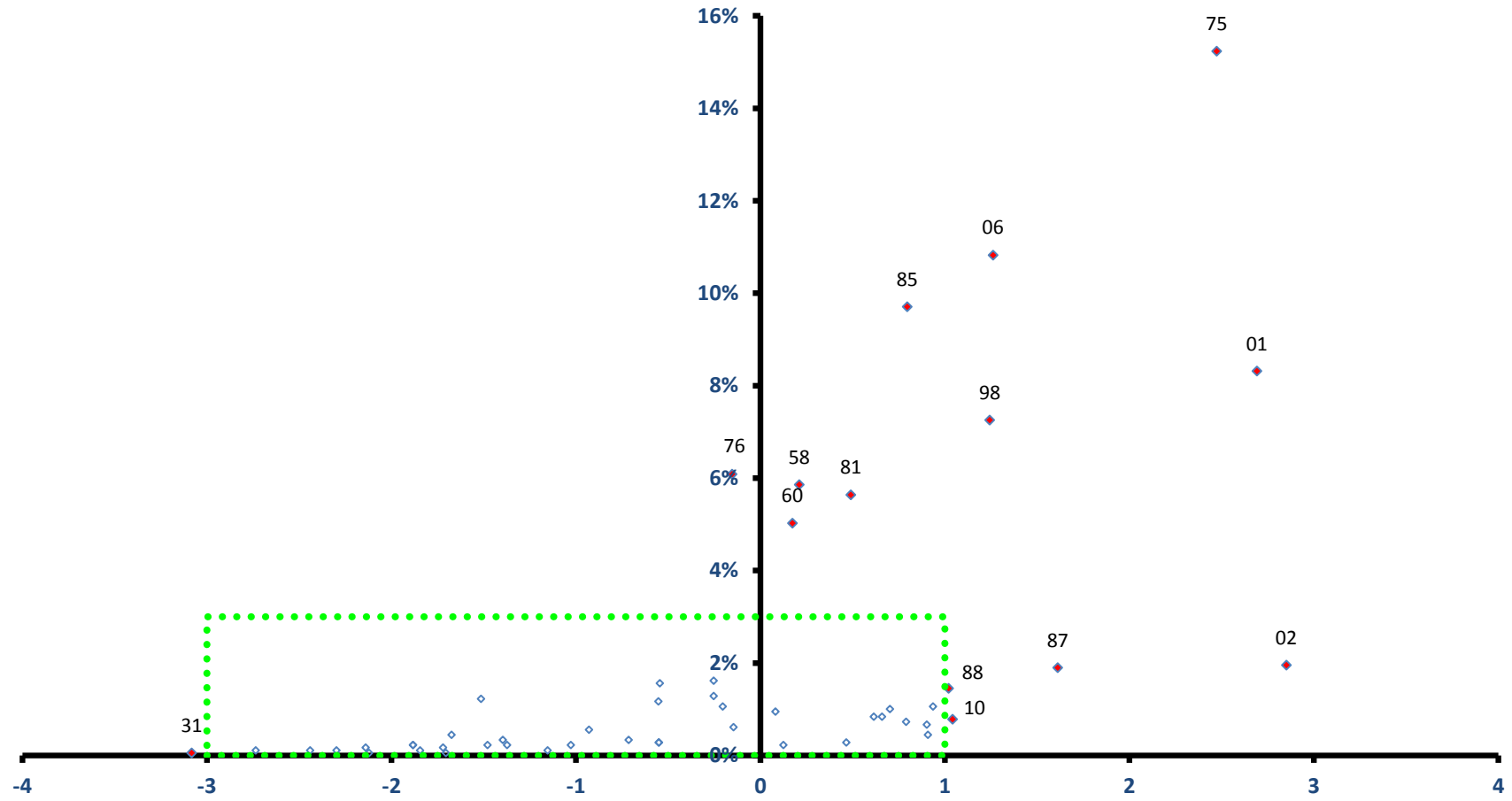

稼ぐ力
(修正特化係数の対数変換値)

国頭村

全従業者数 1,792 人

雇用力
(従業者割合)

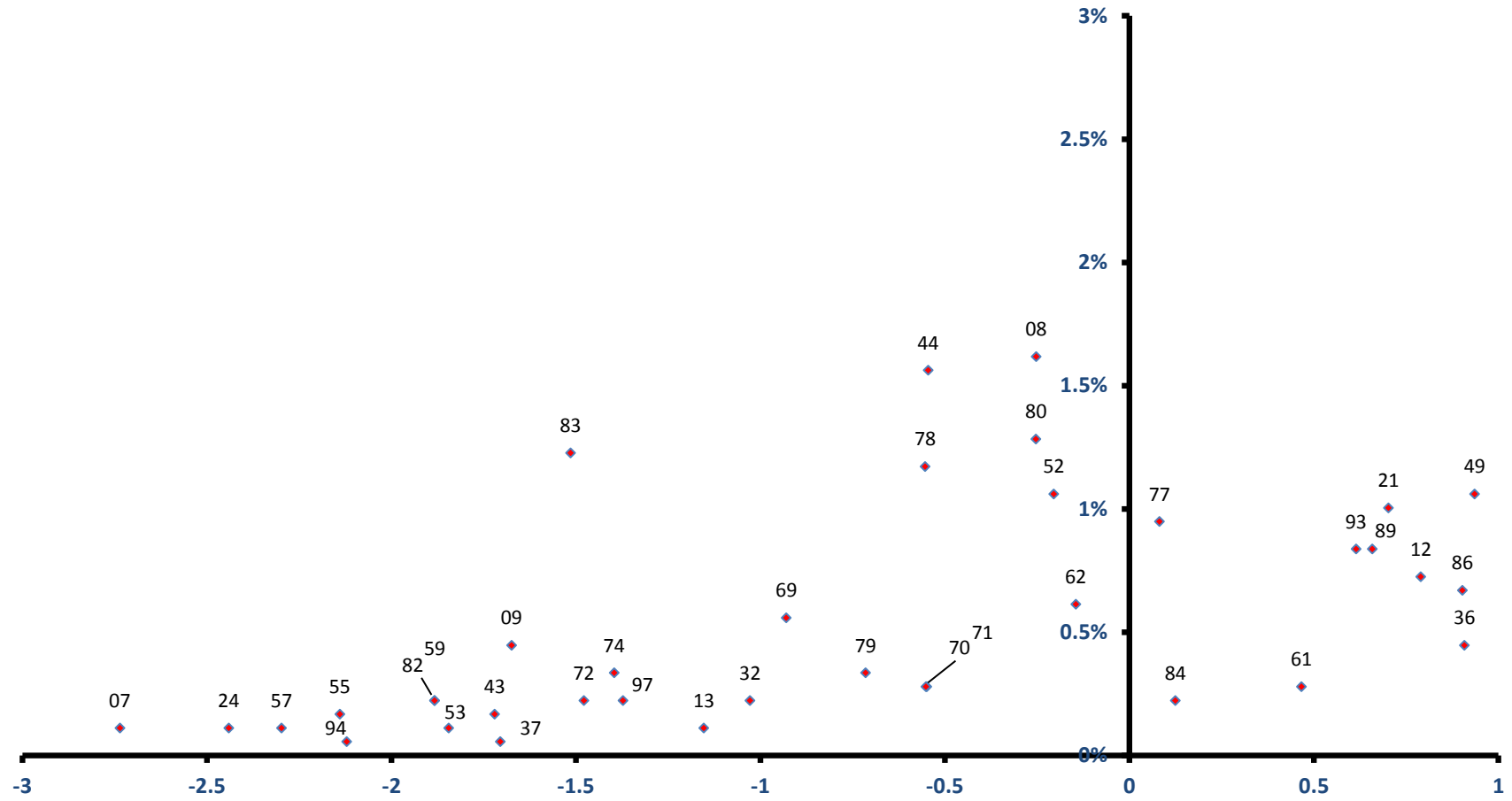

稼ぐ力
(修正特化係数の対数変換値)

大宜味村

雇用力
(従業者割合)

全従業者数 1,112 人

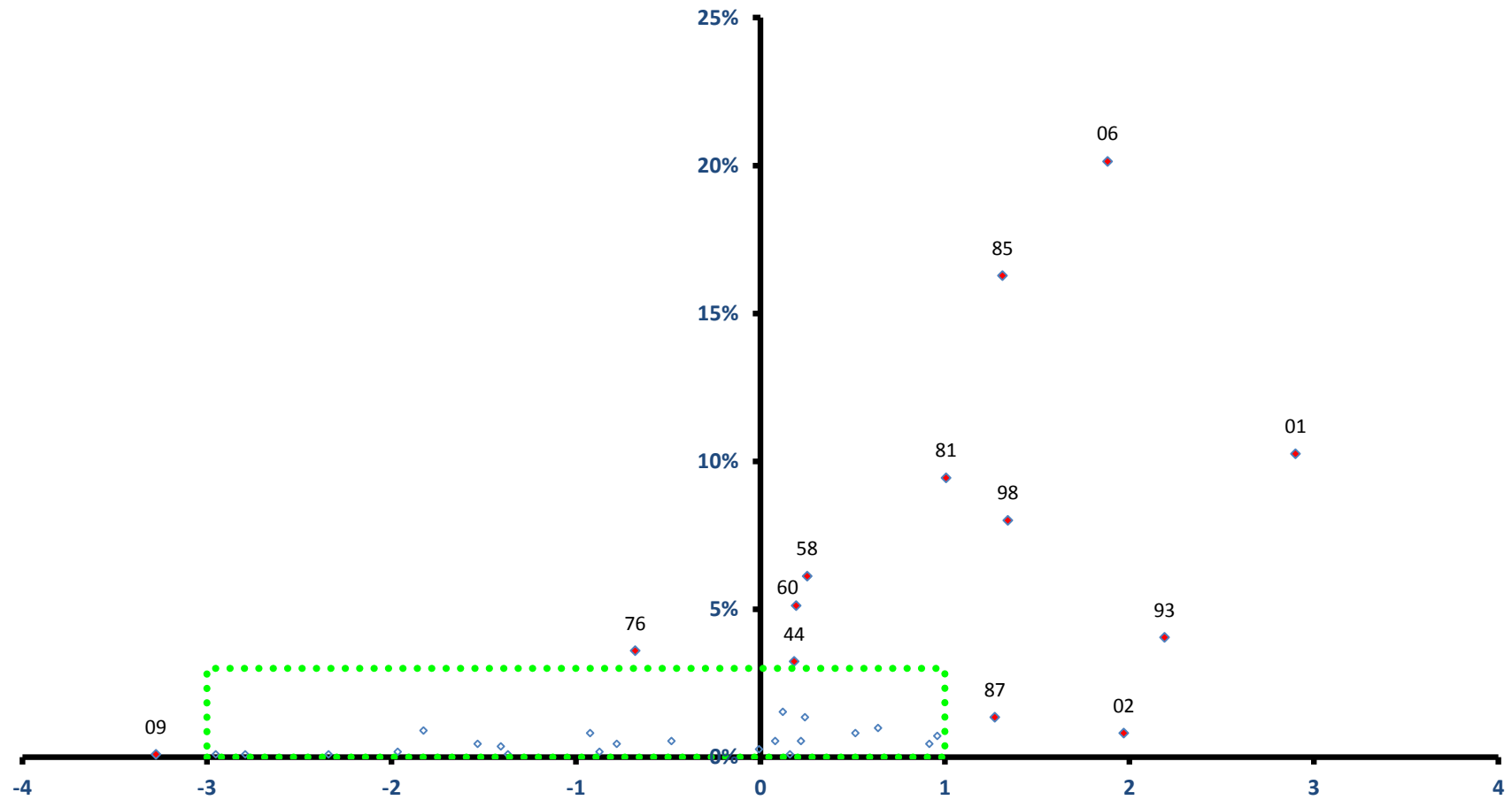

稼ぐ力
(修正特化係数の対数変換値)

大宜味村

全従業者数 1,112 人

雇用力
(従業者割合)

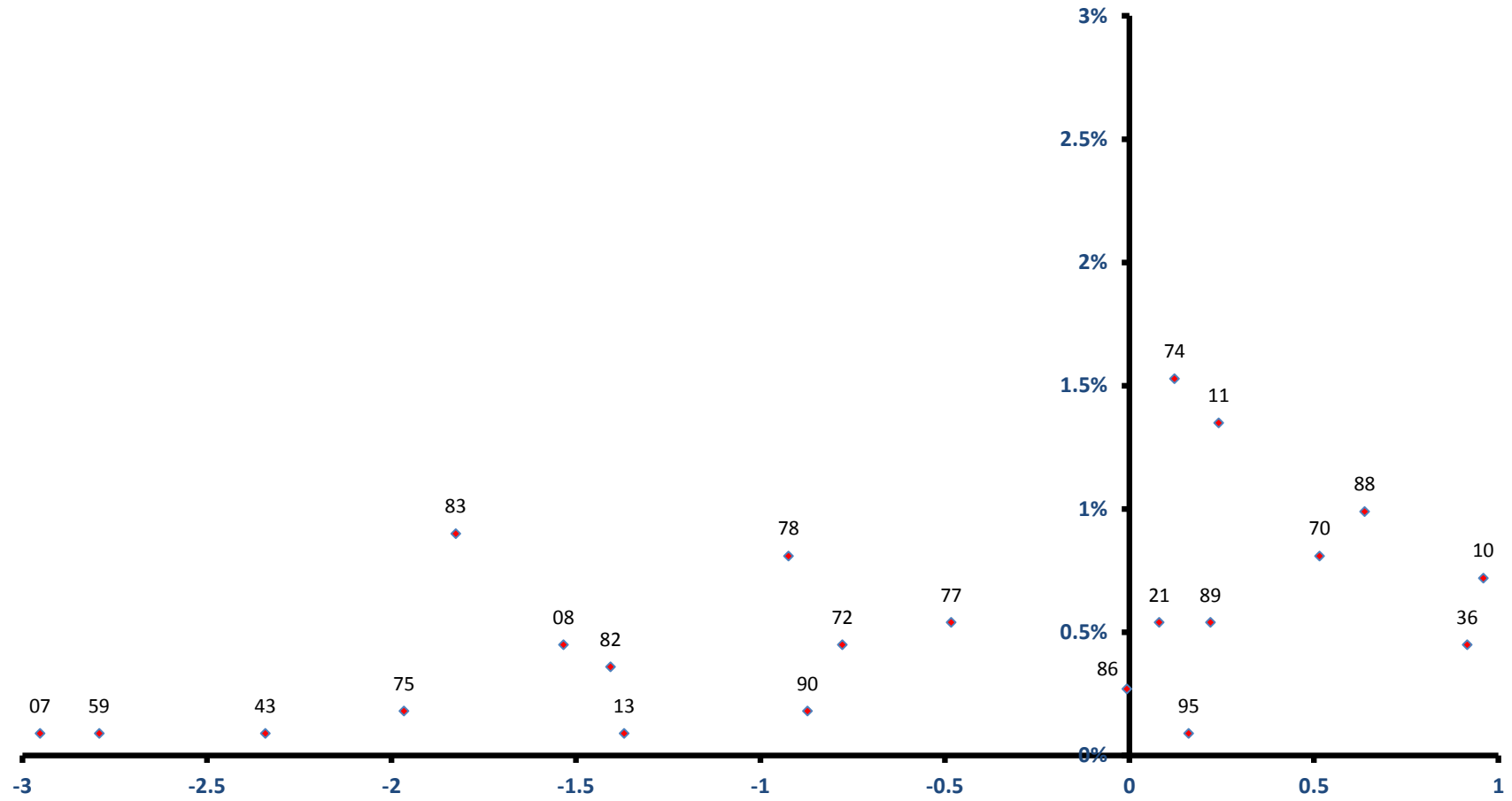

稼ぐ力
(修正特化係数の対数変換値)

東村

雇用力
(従業者割合)

全従業者数 627 人

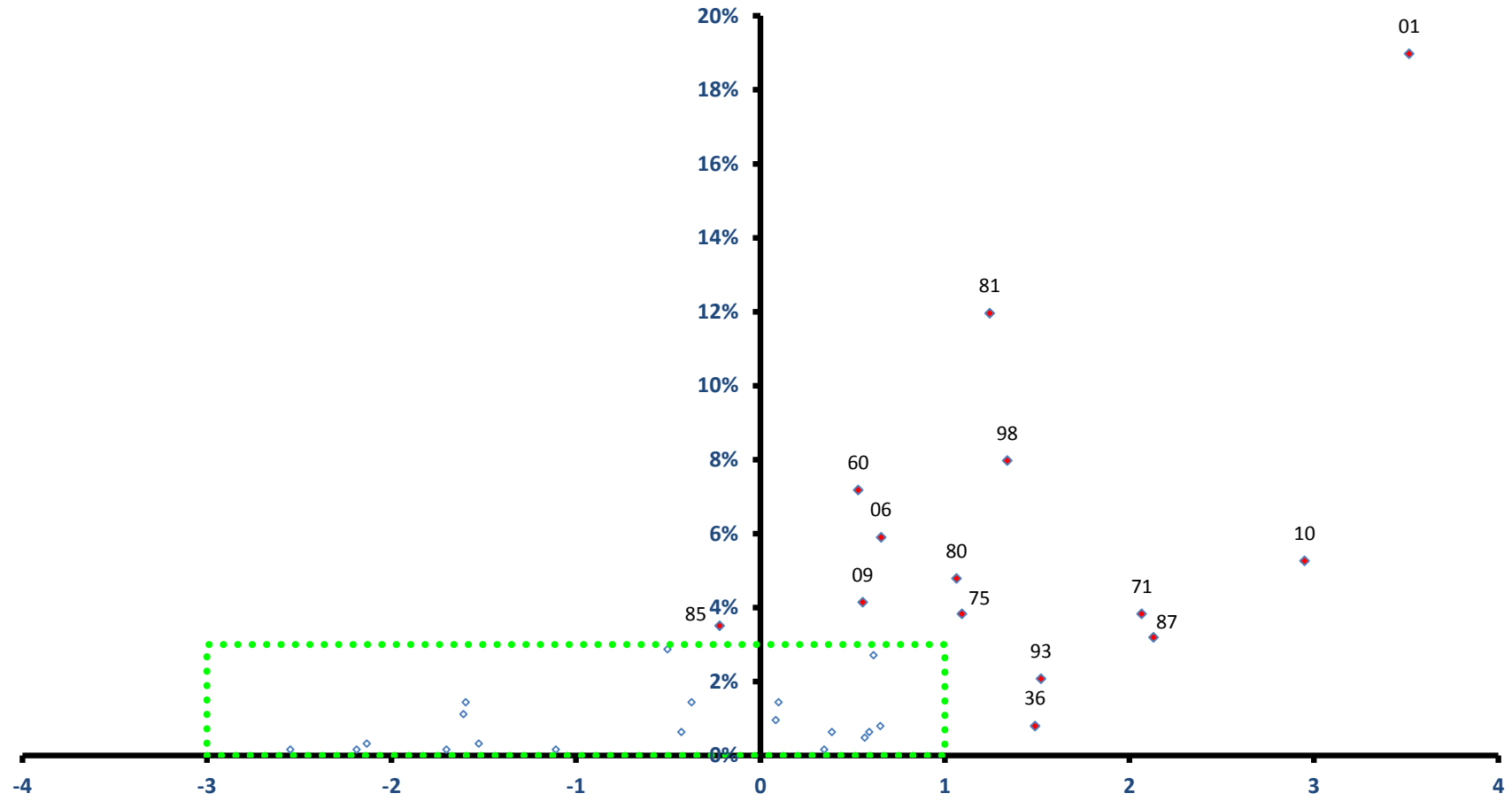

稼ぐ力
(修正特化係数の対数変換値)

東村

全従業者数 627 人

雇用力
(従業者割合)

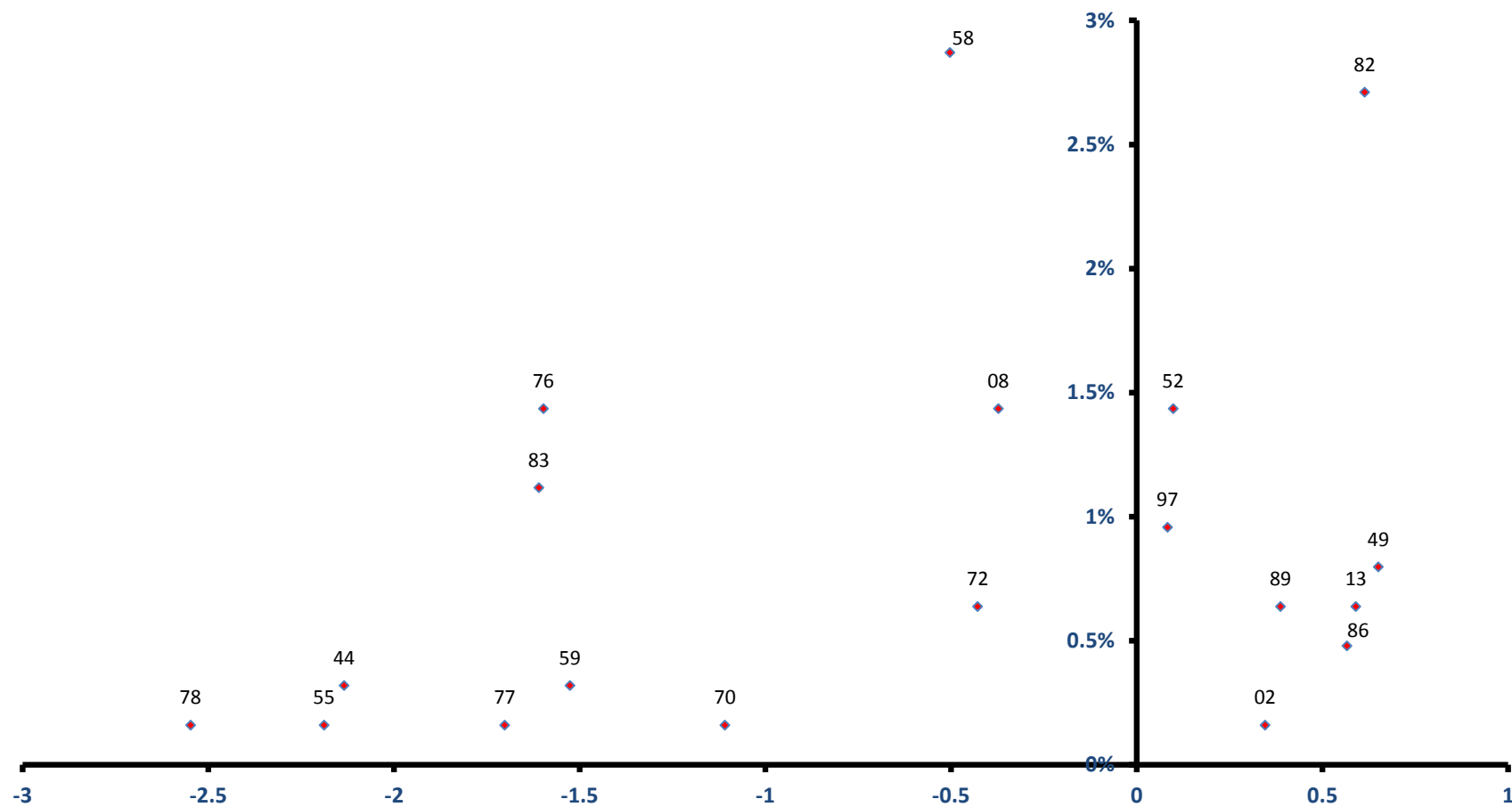

稼ぐ力
(修正特化係数の対数変換値)

今帰仁村

雇用力
(従業者割合)

全従業者数 2,589 人

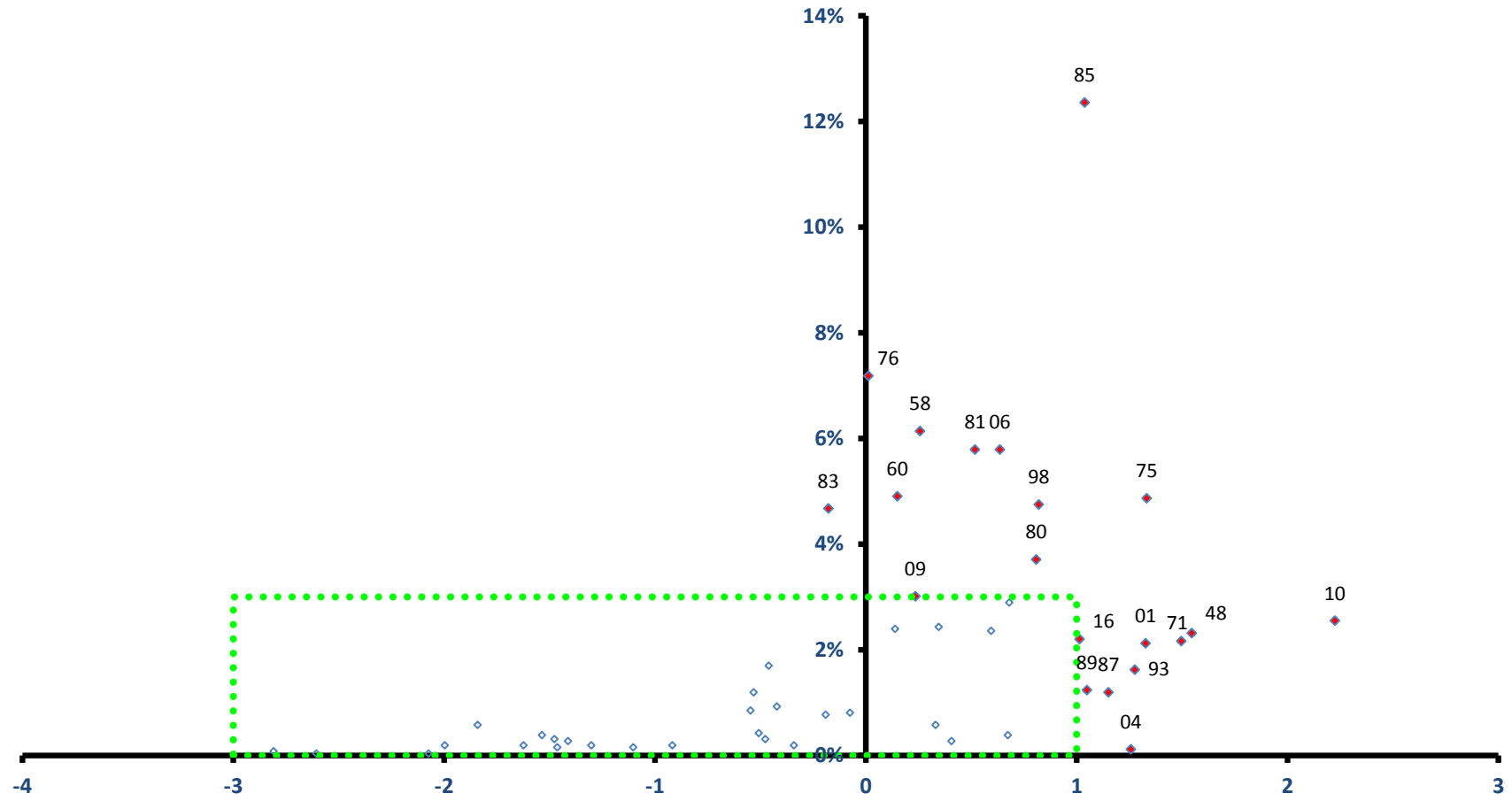

稼ぐ力
(修正特化係数の対数変換値)

今帰仁村

全従業者数 2,589 人

雇用力
(従業者割合)

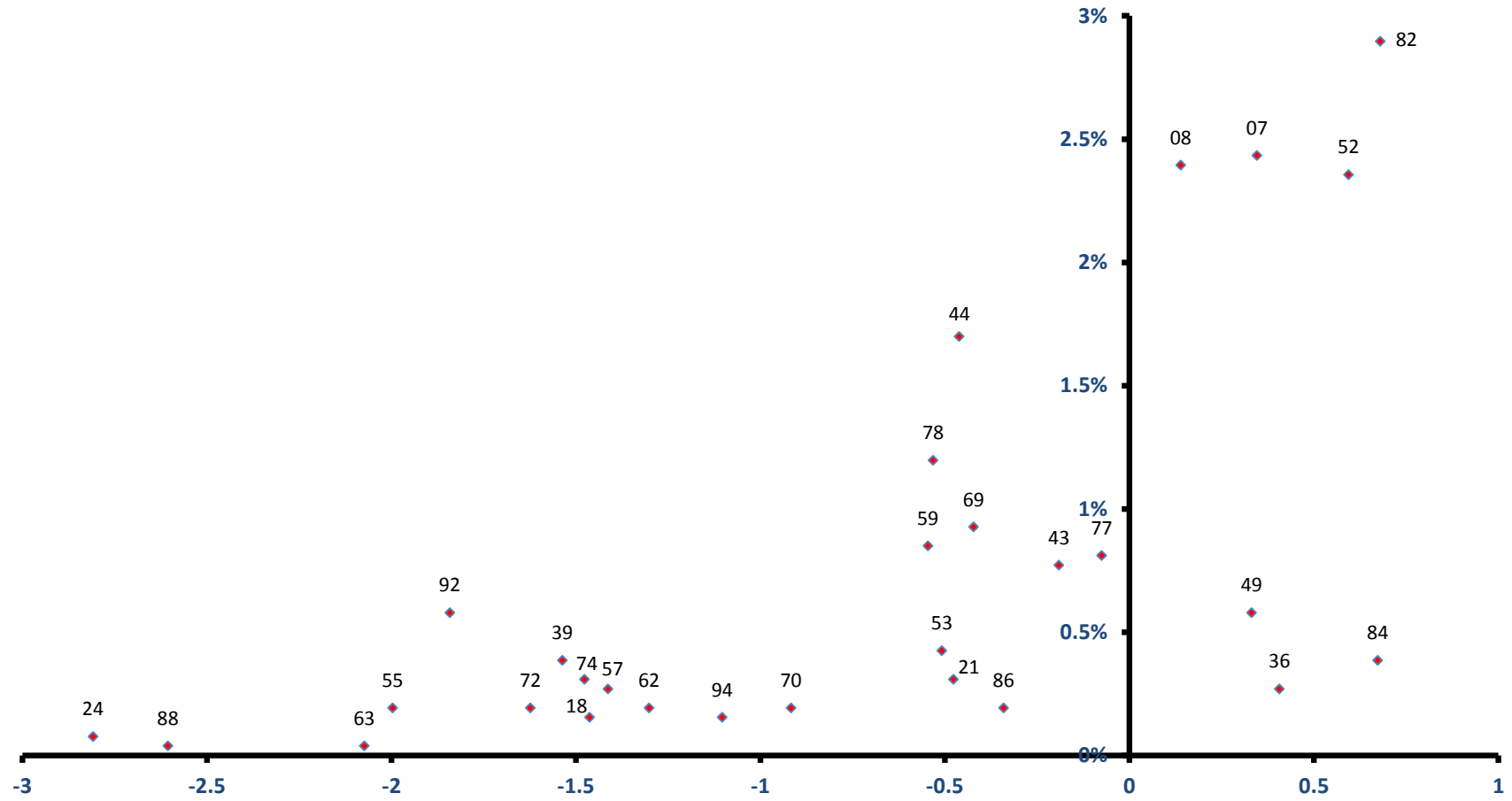

稼ぐ力
(修正特化係数の対数変換値)

本部町
雇用力
(従業員割合)

全従業員数 5,359 人

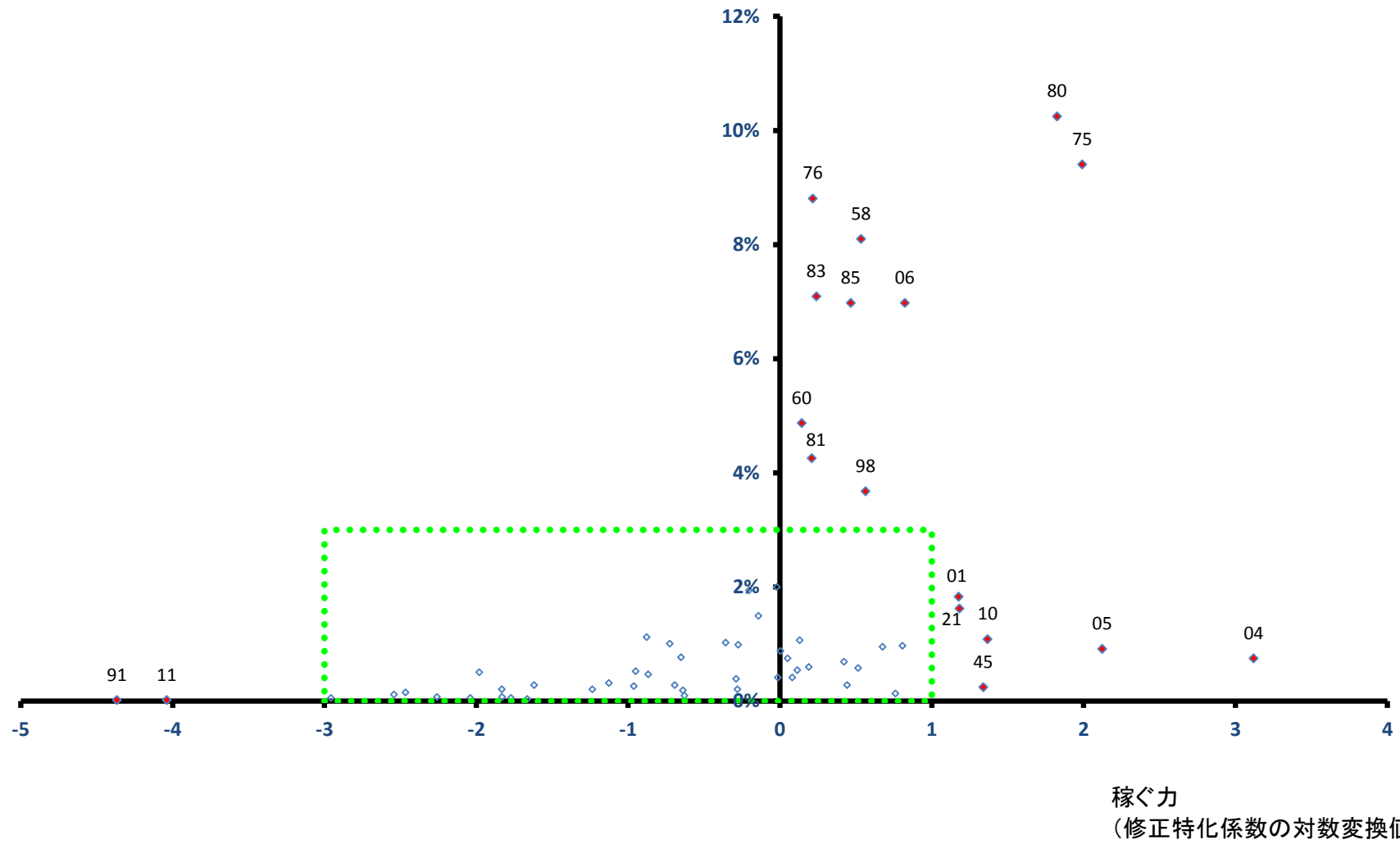

本部町

全従業者数 5,359 人

雇用力
(従業者割合)

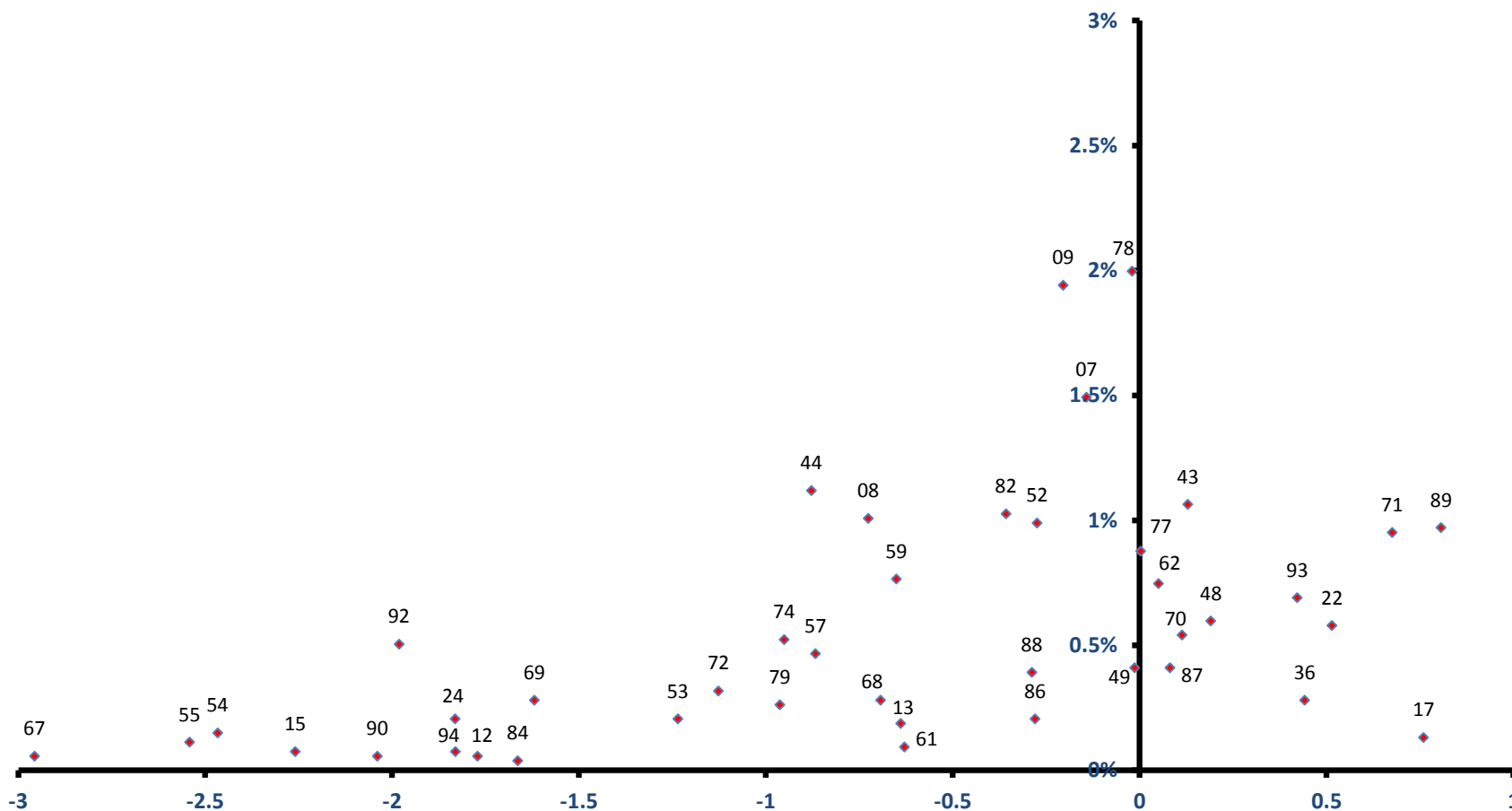

稼ぐ力
(修正特化係数の対数変換値)

恩納村

全従業者数 6,045 人

雇用力
(従業者割合)

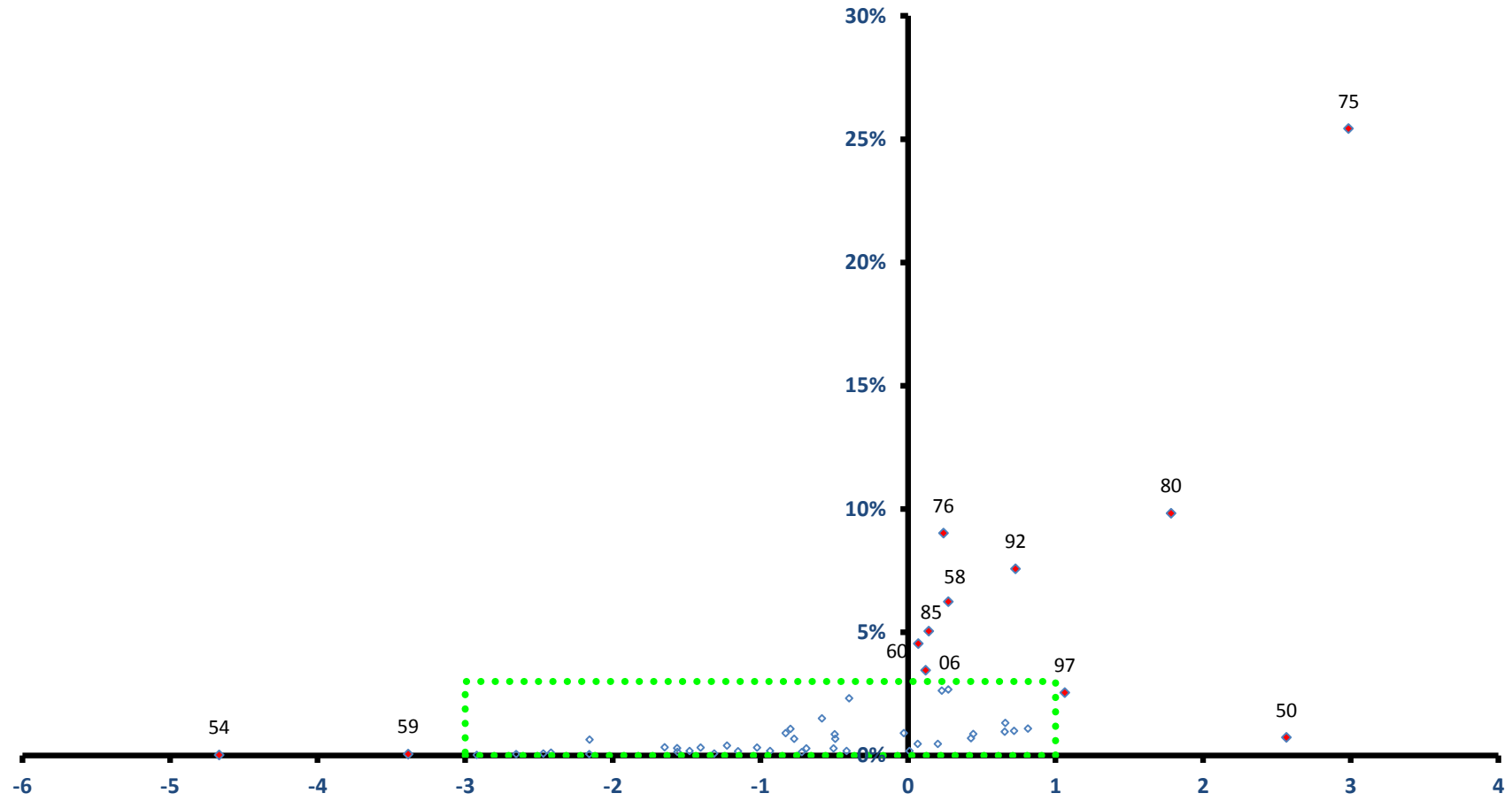

稼ぐ力
(修正特化係数の対数変換値)

恩納村

全従業者数 6,045 人

雇用力
(従業者割合)

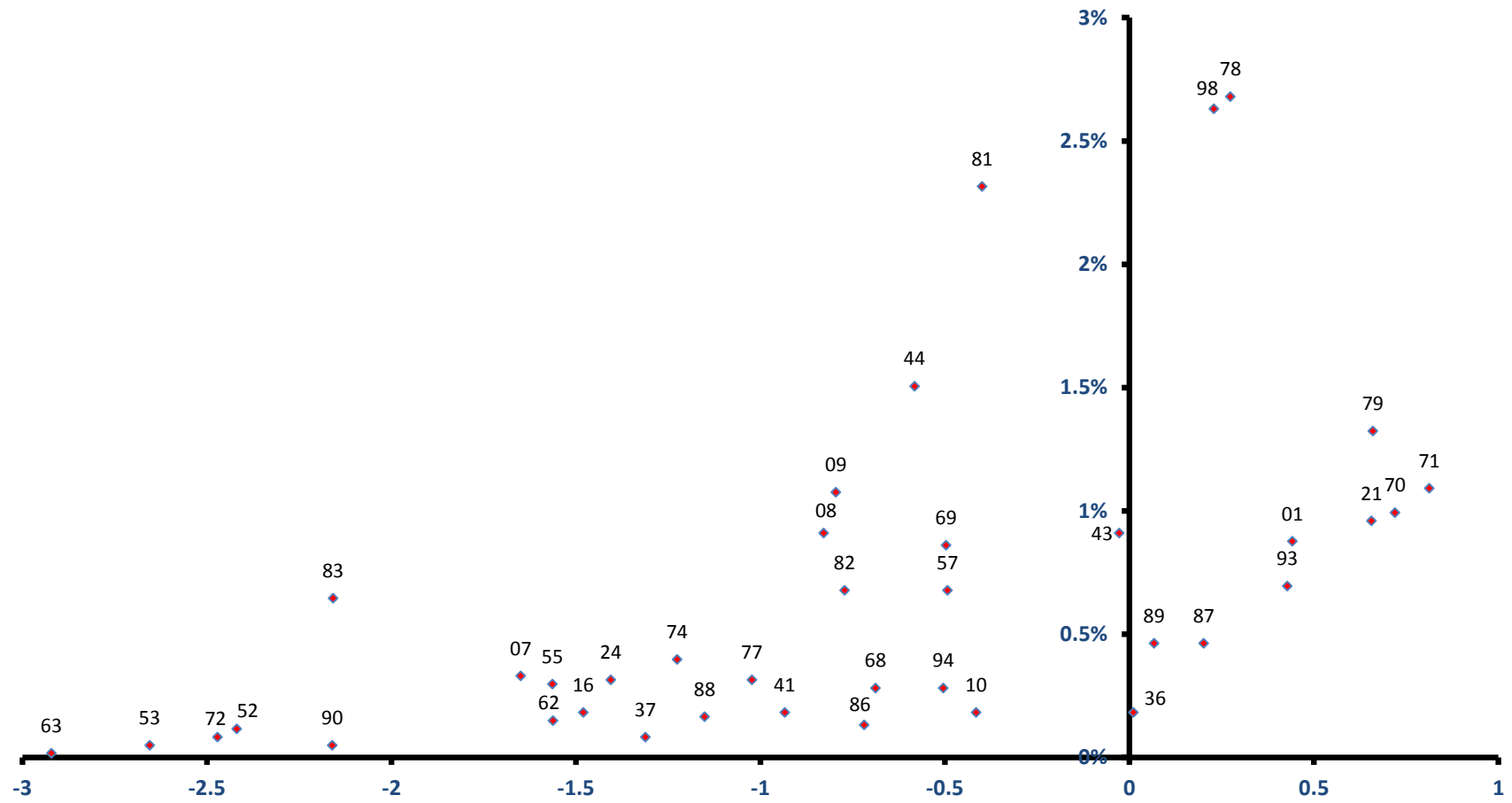

稼ぐ力
(修正特化係数の対数変換値)

宜野座村

雇用力
(従業者割合)

全従業者数 2,068 人

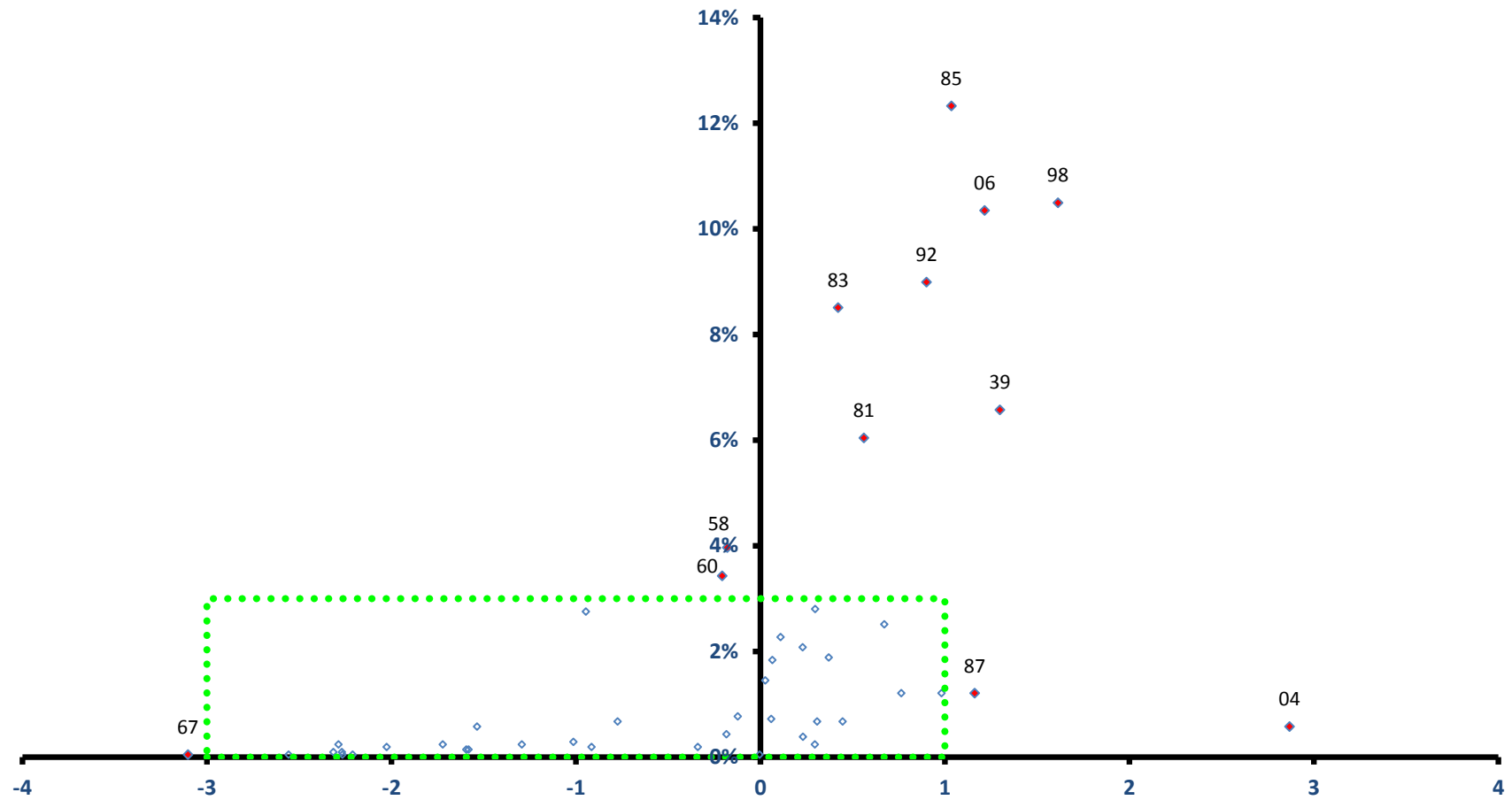

稼ぐ力
(修正特化係数の対数変換値)

宜野座村

全従業者数 2,068 人

雇用力
(従業者割合)

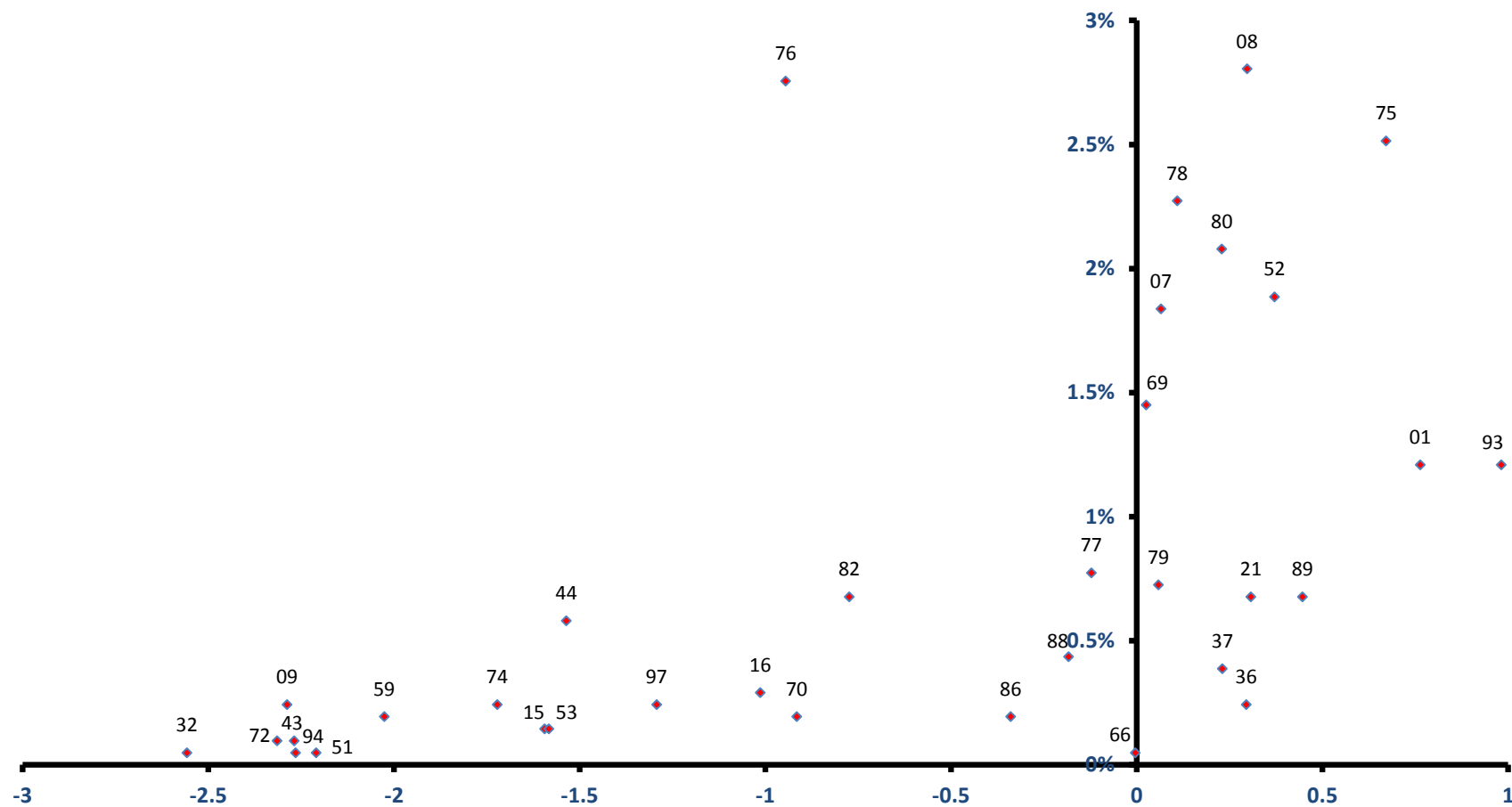

稼ぐ力
(修正特化係数の対数変換値)

金武町

全従業者数 3,635 人

雇用力
(従業者割合)

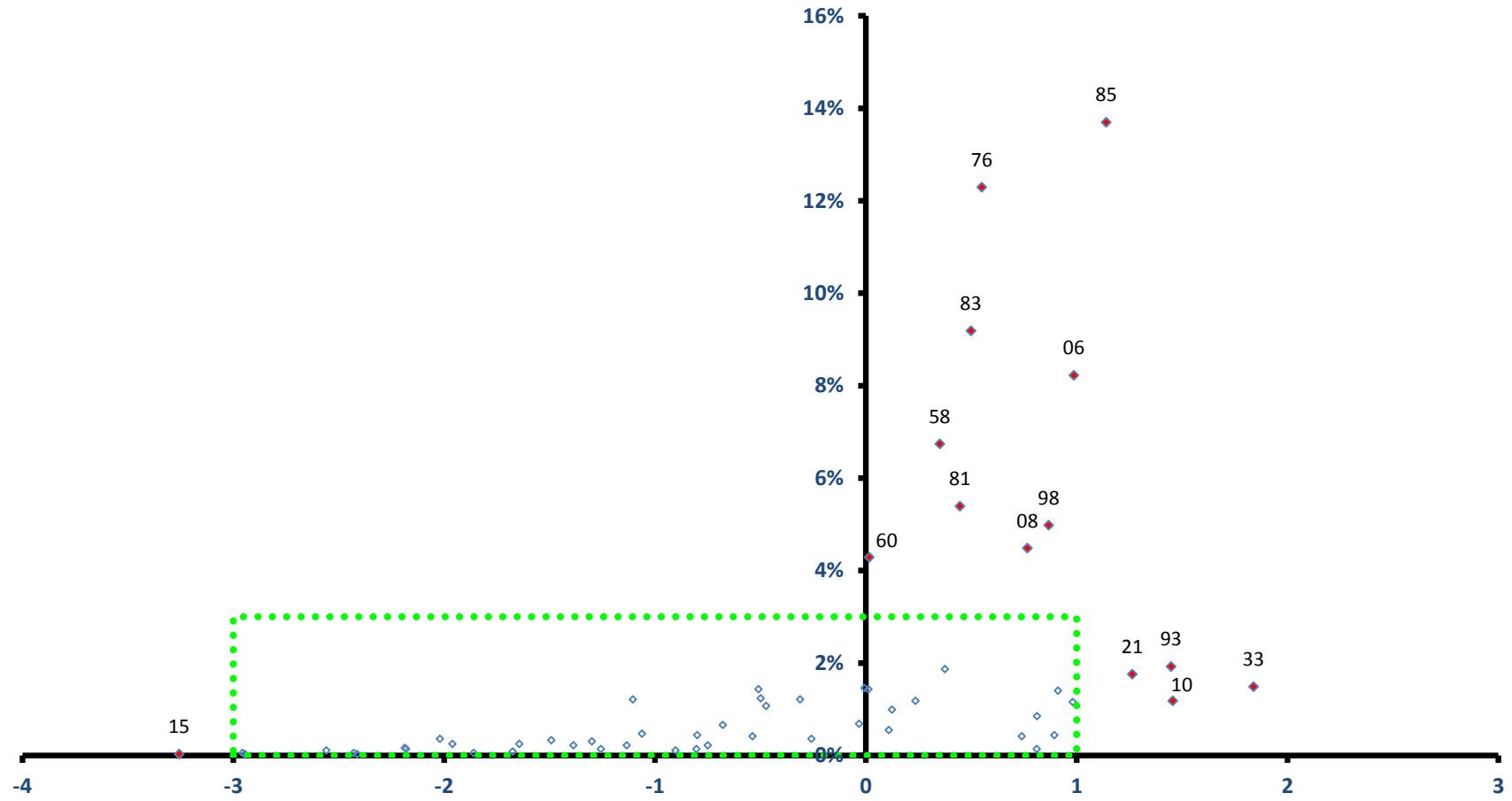

稼ぐ力
(修正特化係数の対数変換値)

金武町

全従業者数 3,635 人

雇用力
(従業者割合)

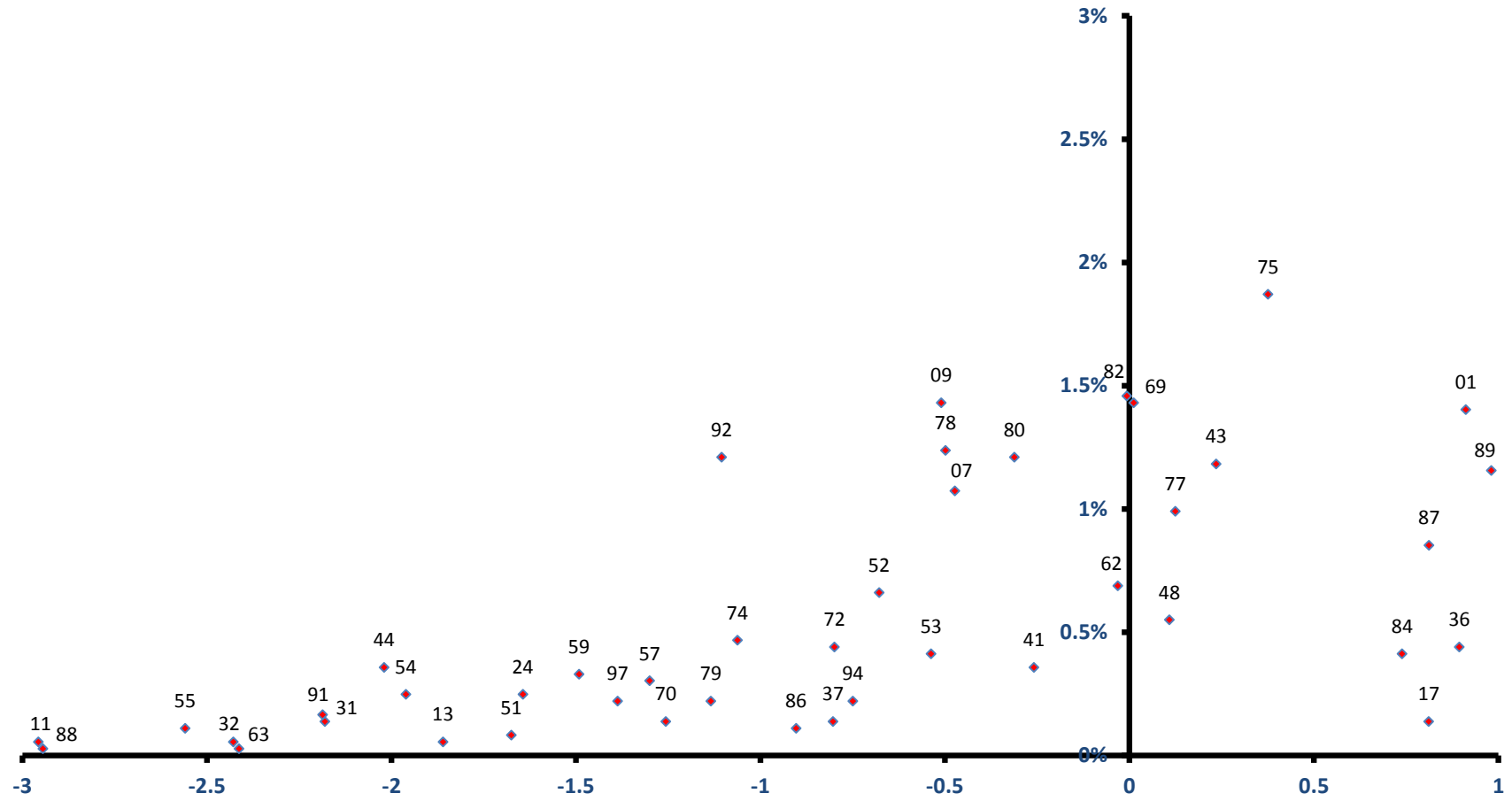

稼ぐ力
(修正特化係数の対数変換値)

伊江村

雇用力
(従業者割合)

全従業者数 1,502 人

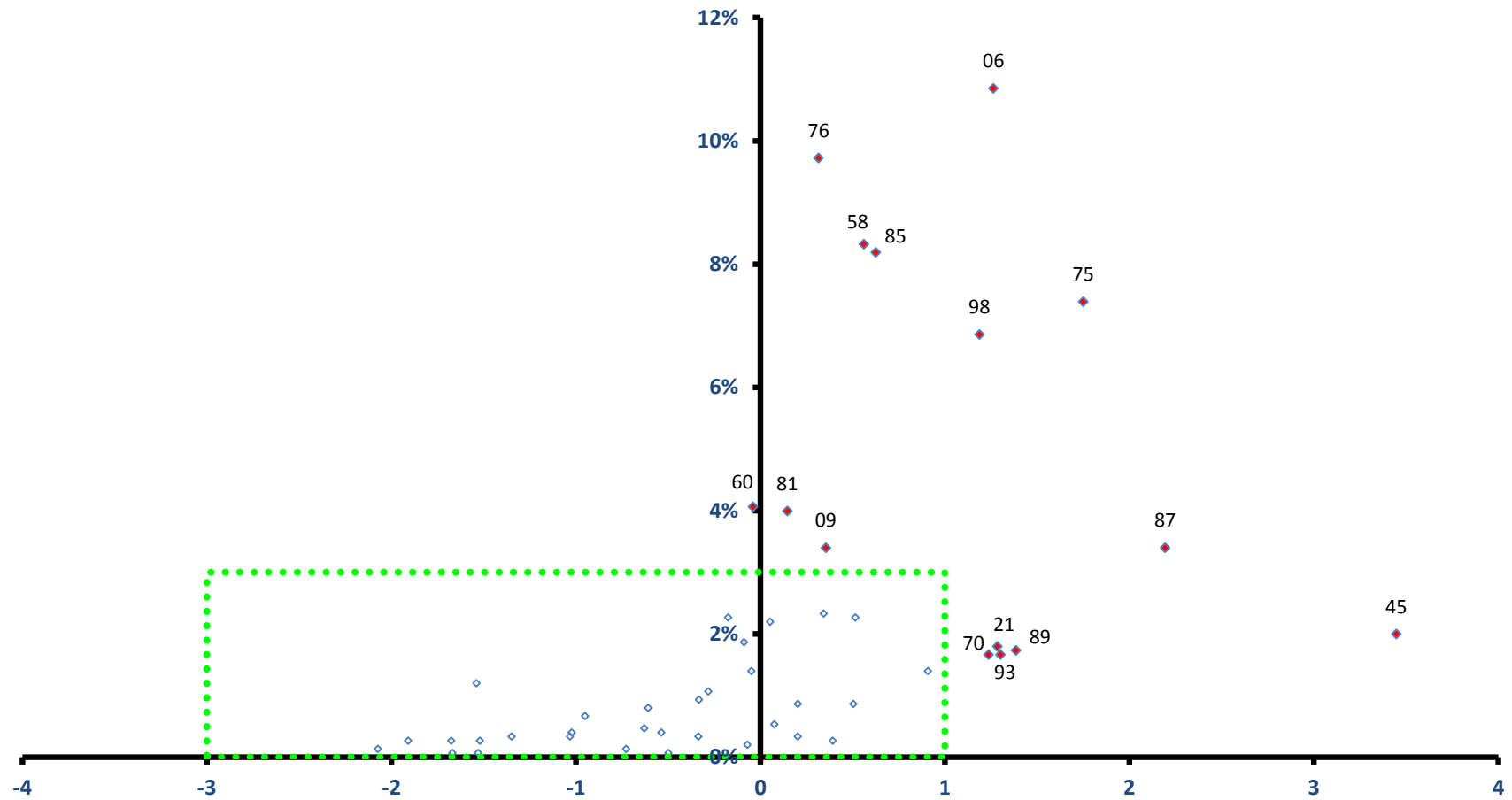

稼ぐ力
(修正特化係数の対数変換値)

伊江村

全従業者数 1,502 人

雇用力
(従業者割合)

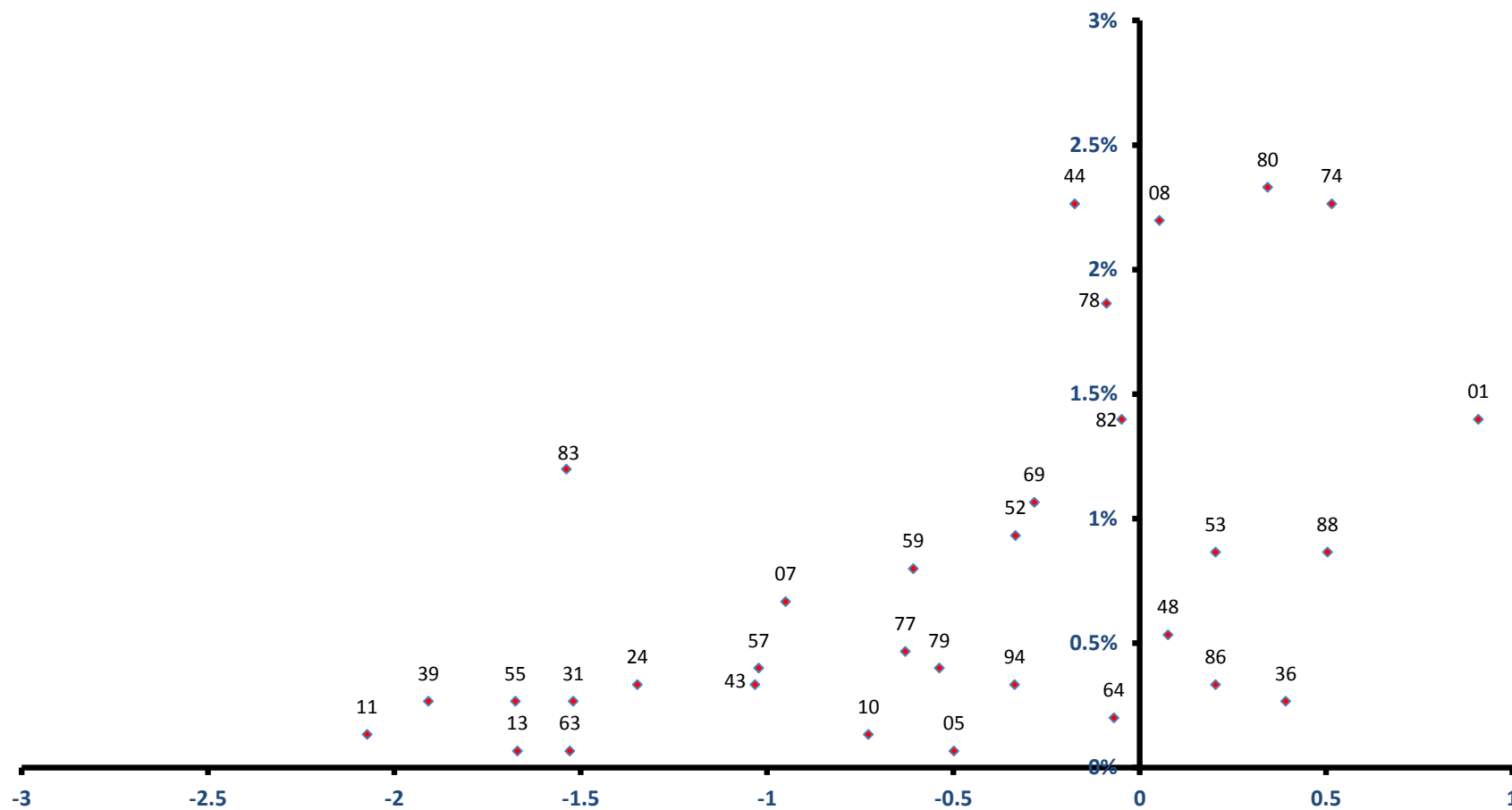

稼ぐ力
(修正特化係数の対数変換値)

読谷村

全従業者数 8,657 人

雇用力
(従業者割合)

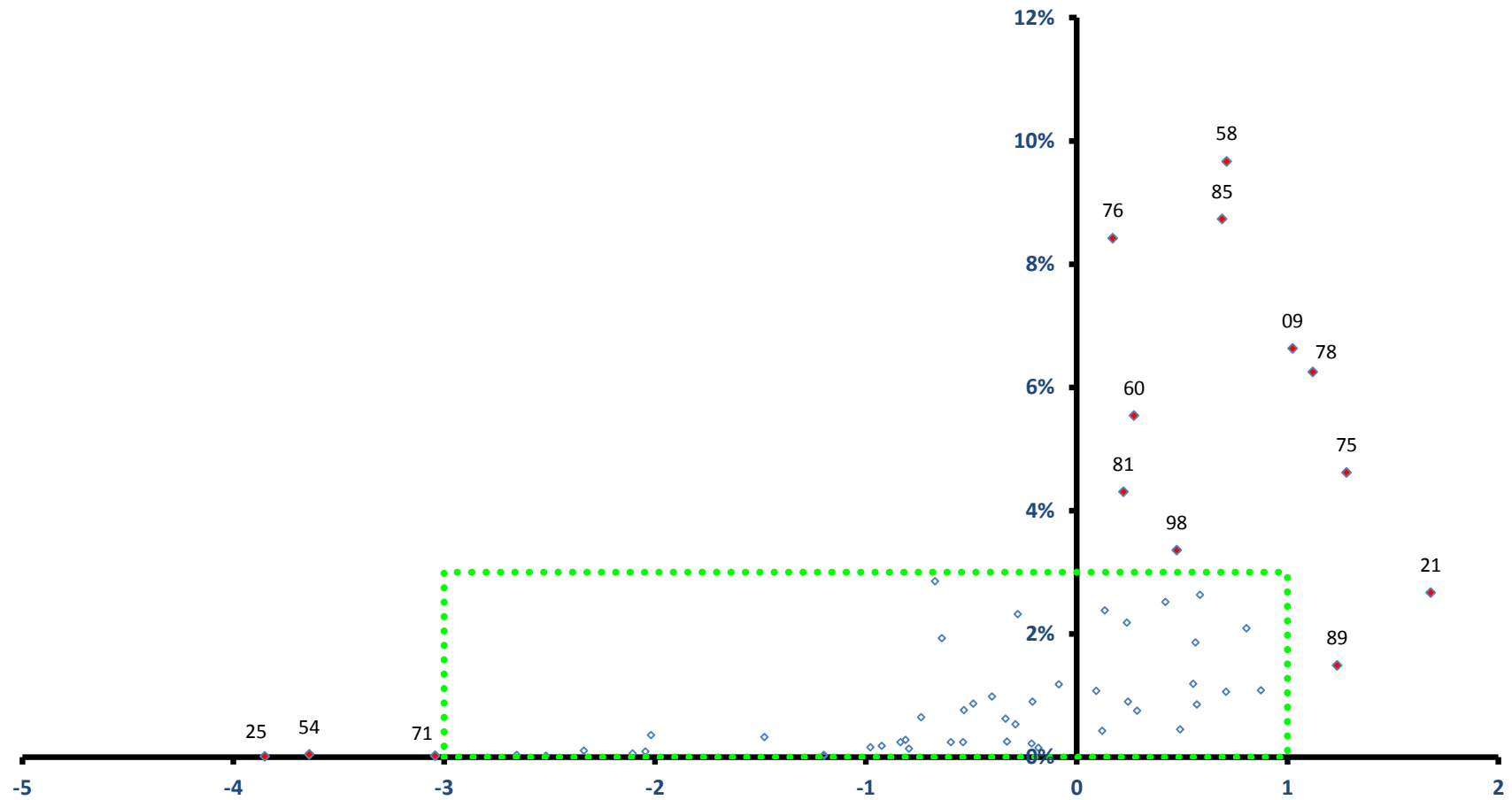

稼ぐ力
(修正特化係数の対数変換値)

読谷村

全従業者数 8,657 人

雇用力
(従業者割合)

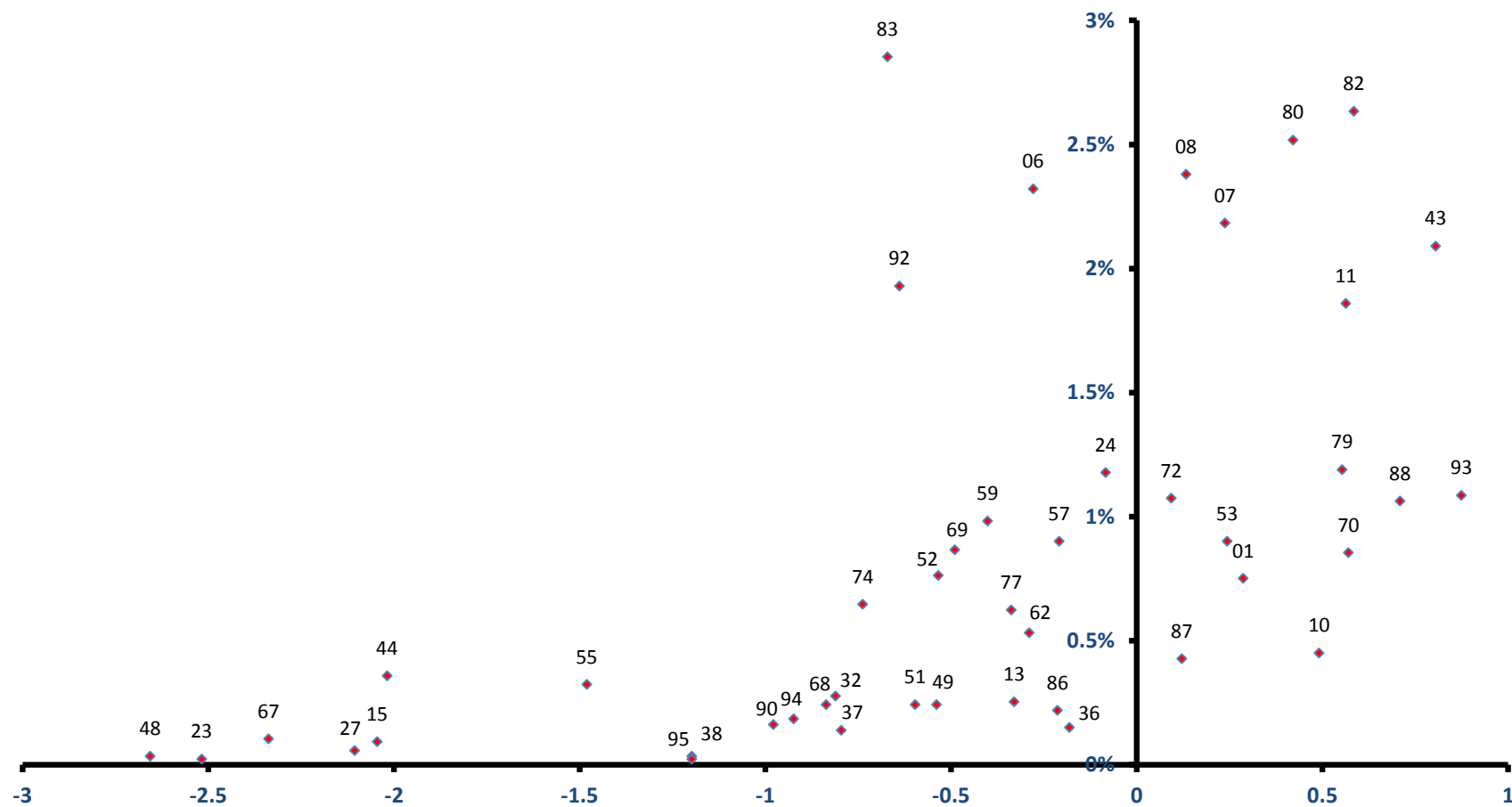

稼ぐ力
(修正特化係数の対数変換値)

嘉手納町

全従業者数 5,350 人

雇用力
(従業者割合)

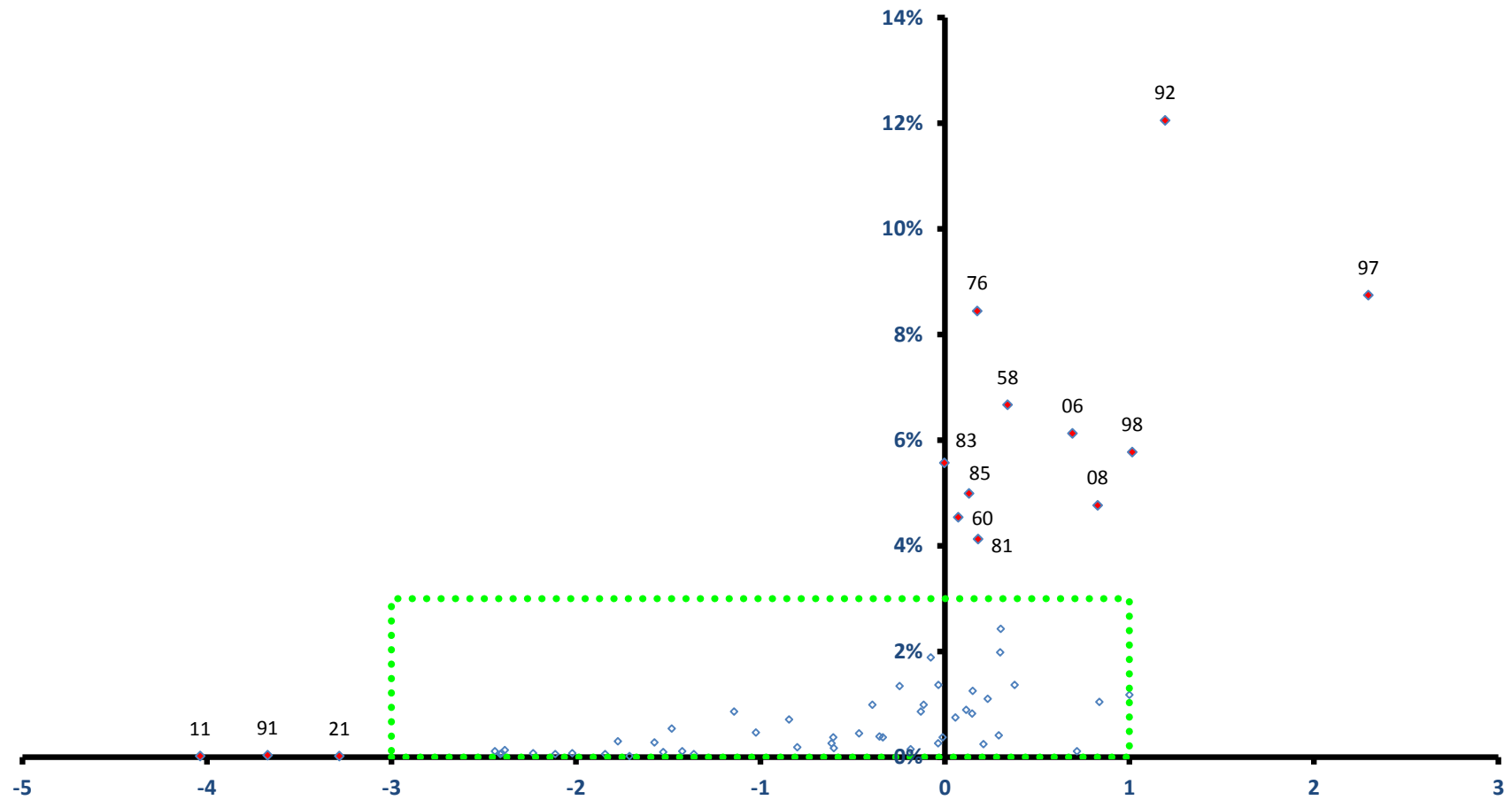

稼ぐ力
(修正特化係数の対数変換値)

嘉手納町

全従業者数 5,350 人

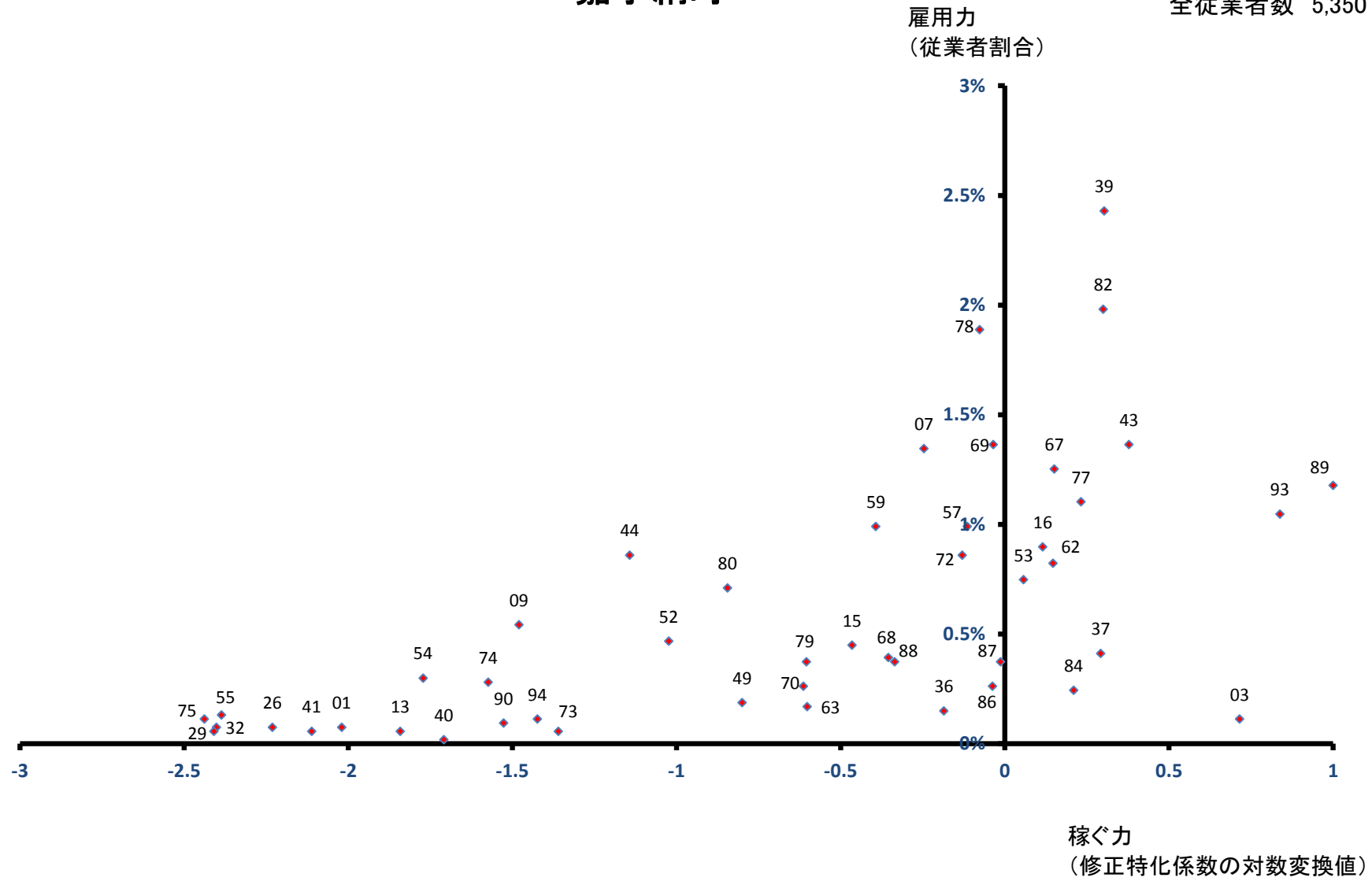

北谷町

雇用力
(従業者割合)

全従業者数 12,131 人

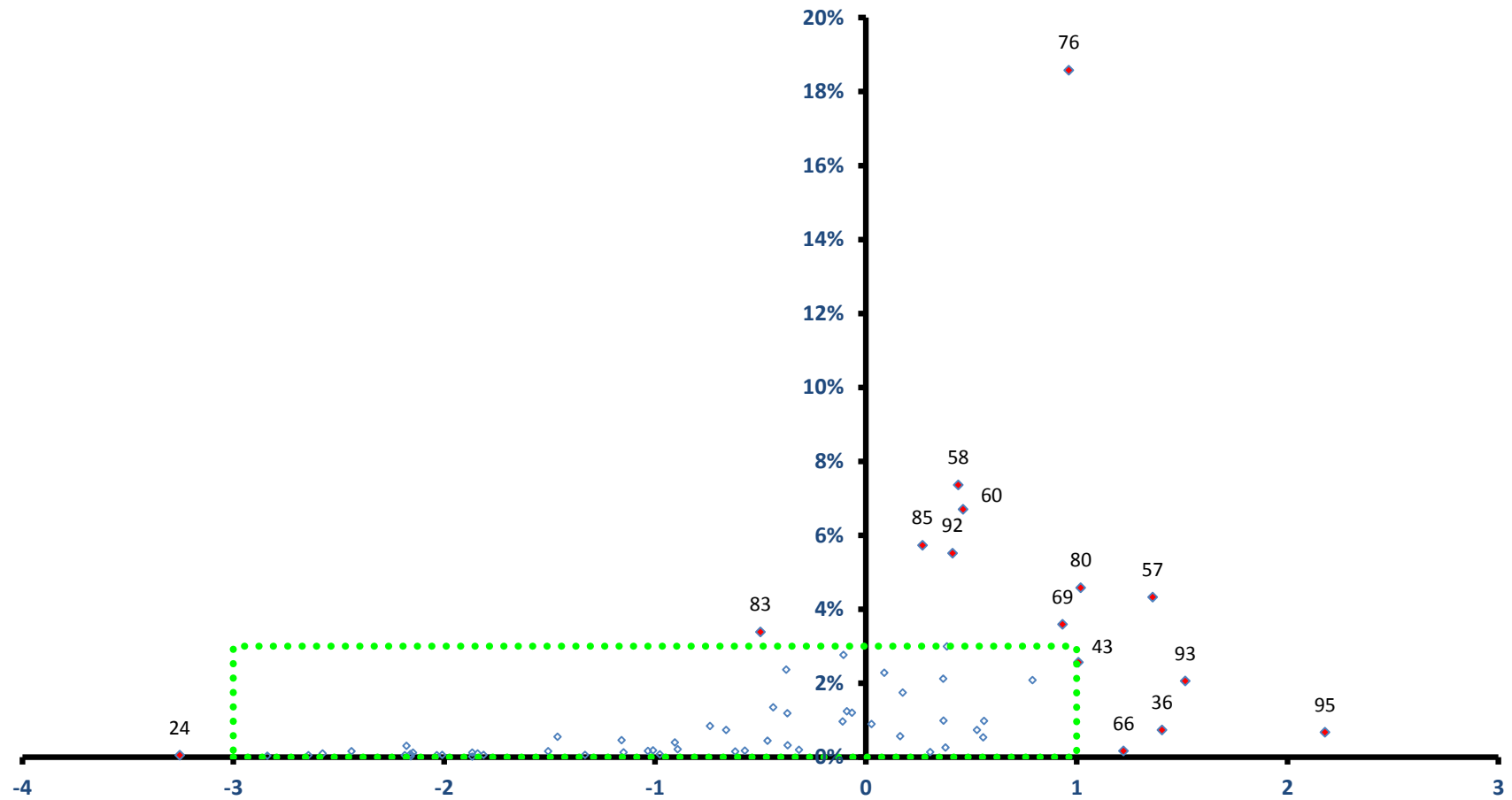

稼ぐ力
(修正特化係数の対数変換値)

北谷町

全従業者数 12,131 人

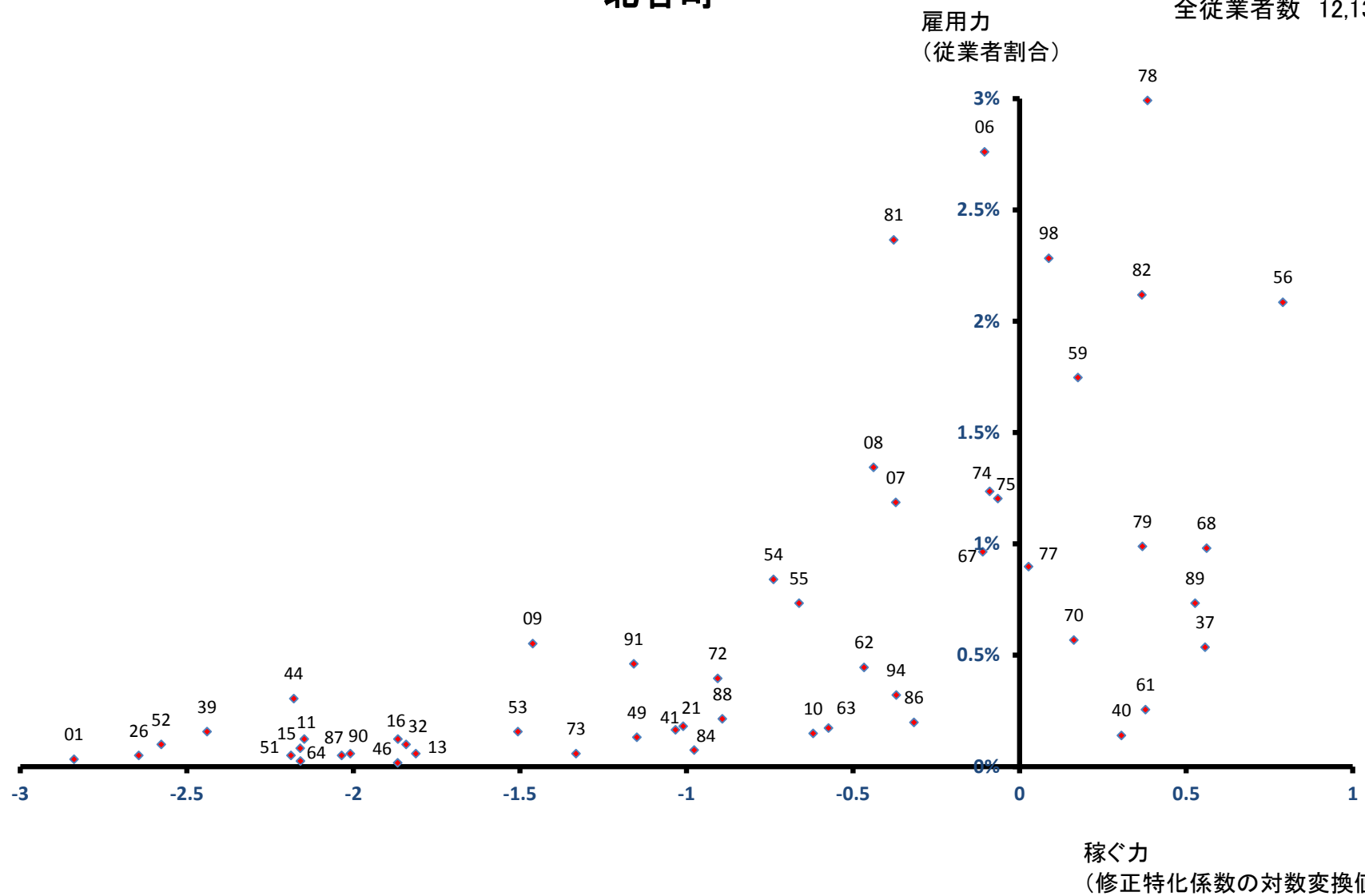

北中城村

全従業者数 4,543 人

雇用力
(従業者割合)

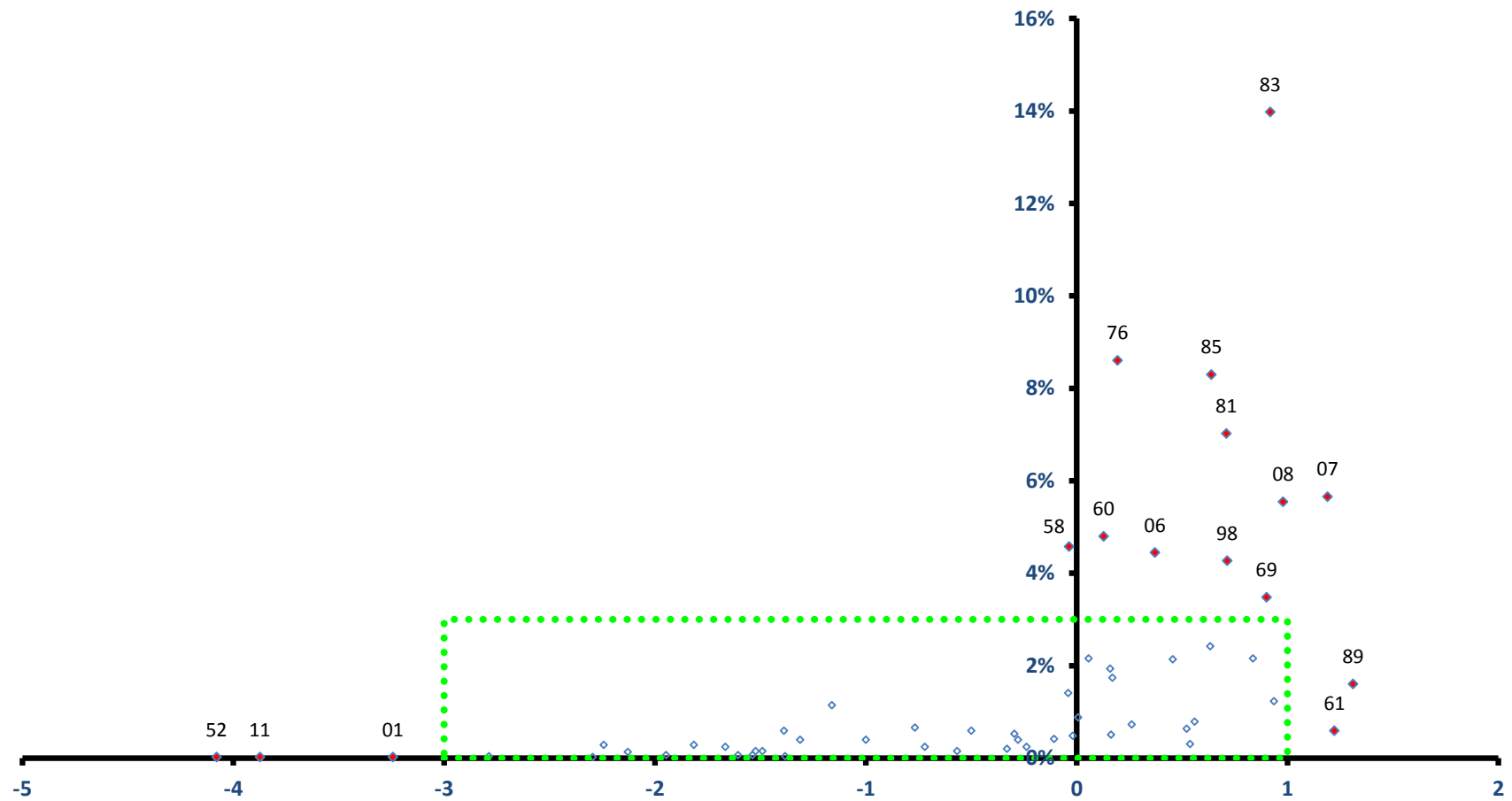

稼ぐ力
(修正特化係数の対数変換値)

北中城村

全従業者数 4,543 人

雇用力
(従業者割合)

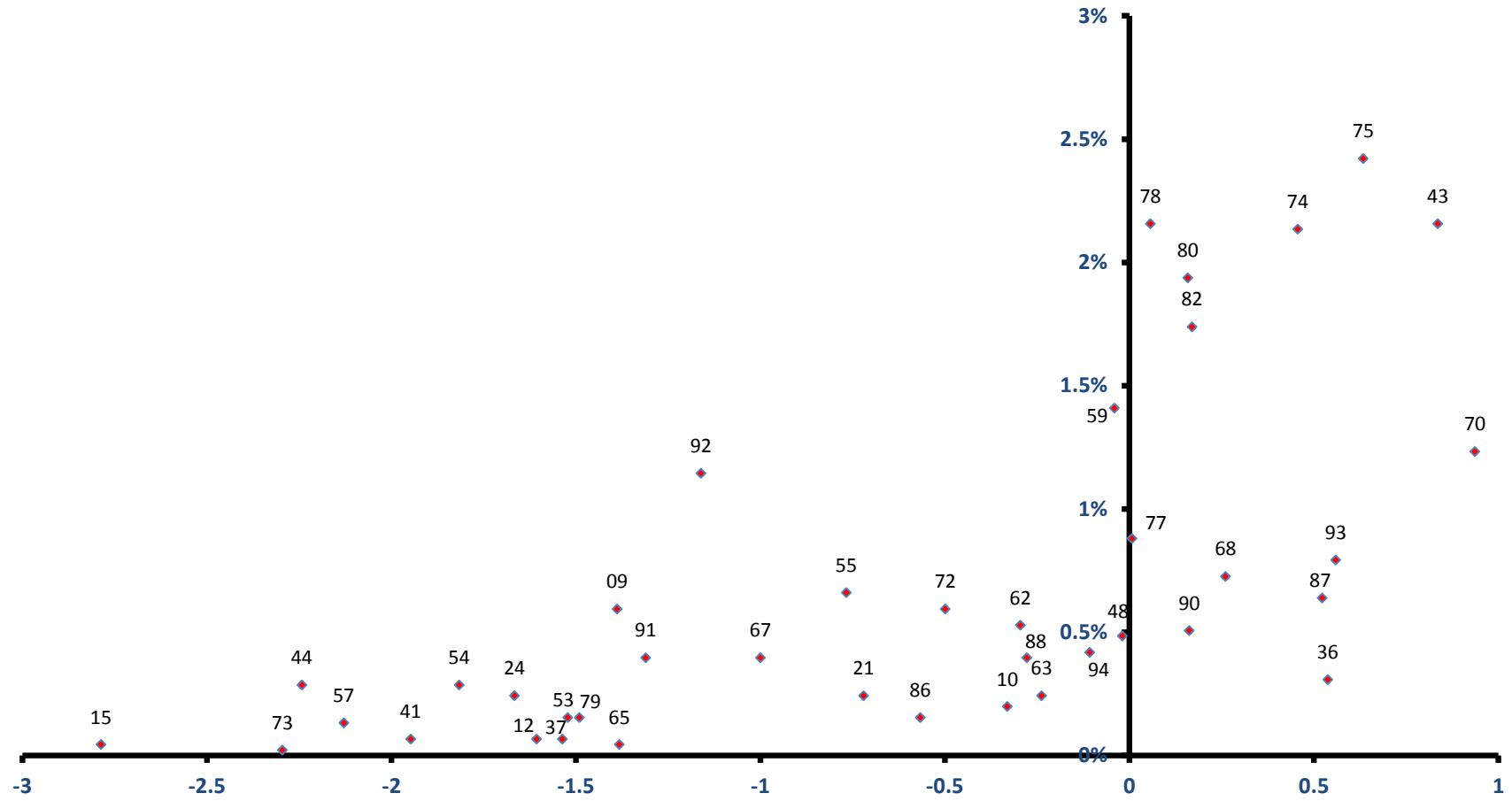

稼ぐ力
(修正特化係数の対数変換値)

中城村

全従業者数 5,773 人

雇用力
(従業者割合)

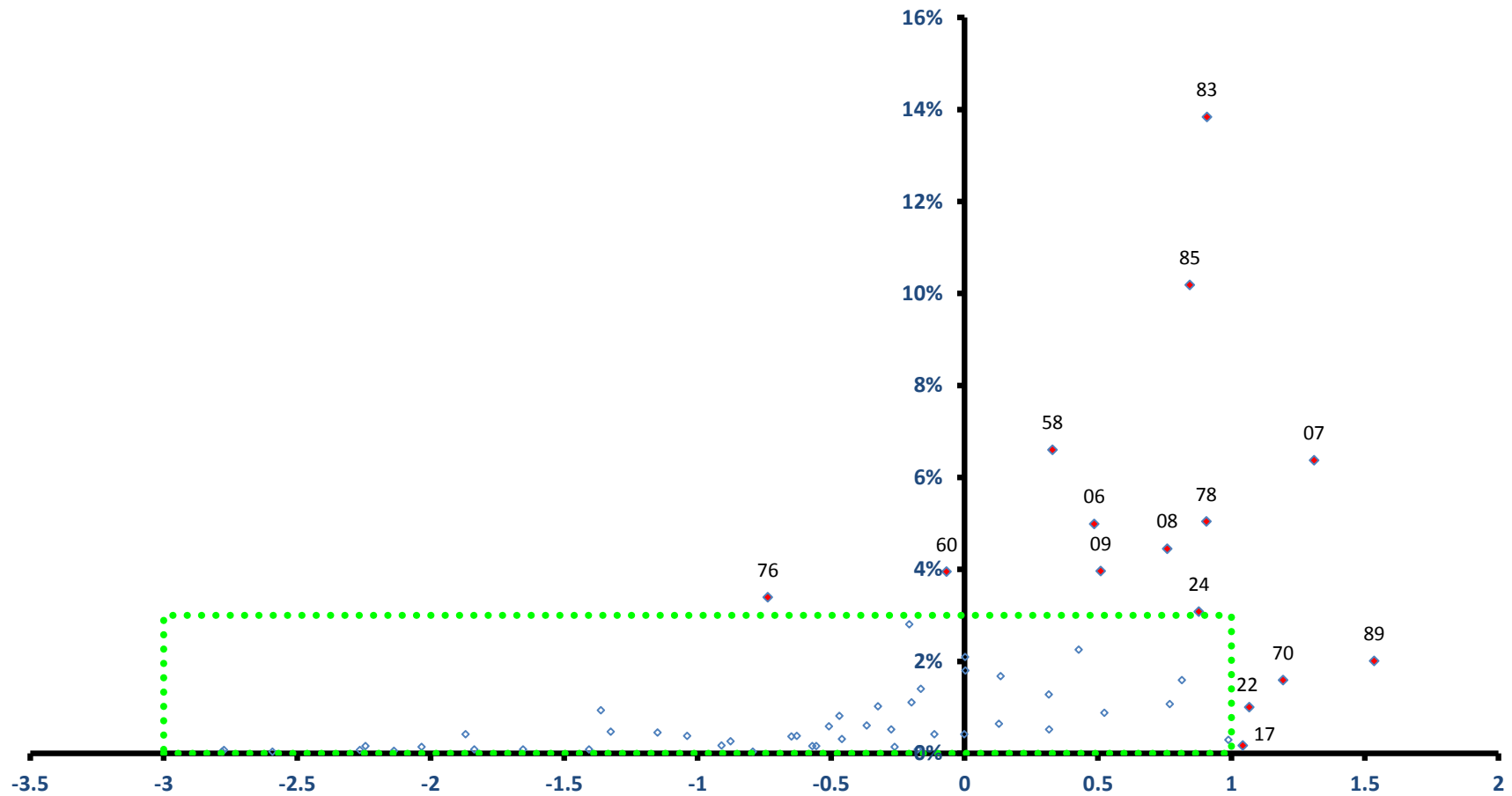

稼ぐ力
(修正特化係数の対数変換値)

中城村

全従業者数 5,773 人

雇用力
(従業者割合)

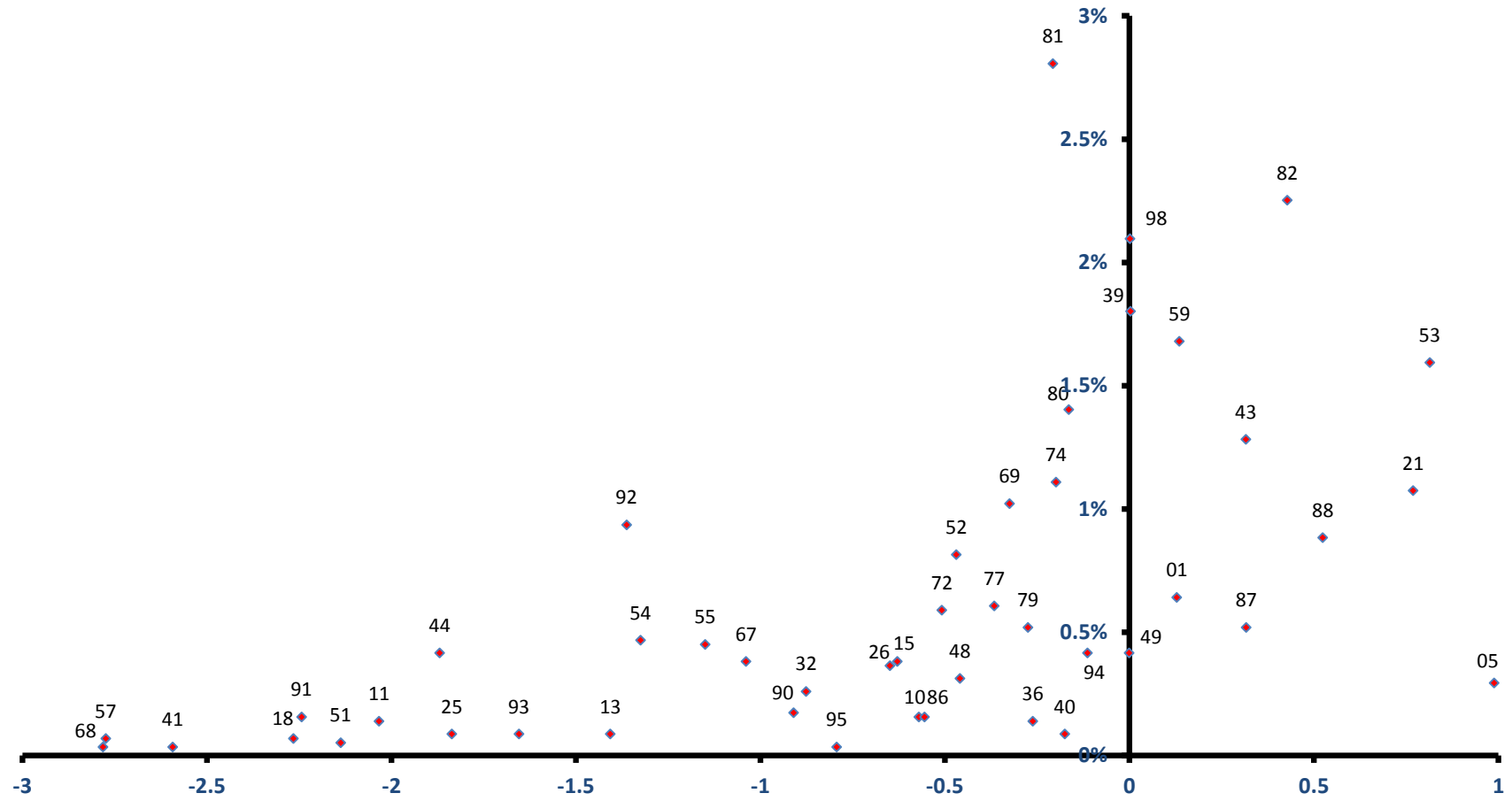

稼ぐ力
(修正特化係数の対数変換値)

西原町

全従業者数 19,080 人

雇用力
(従業者割合)

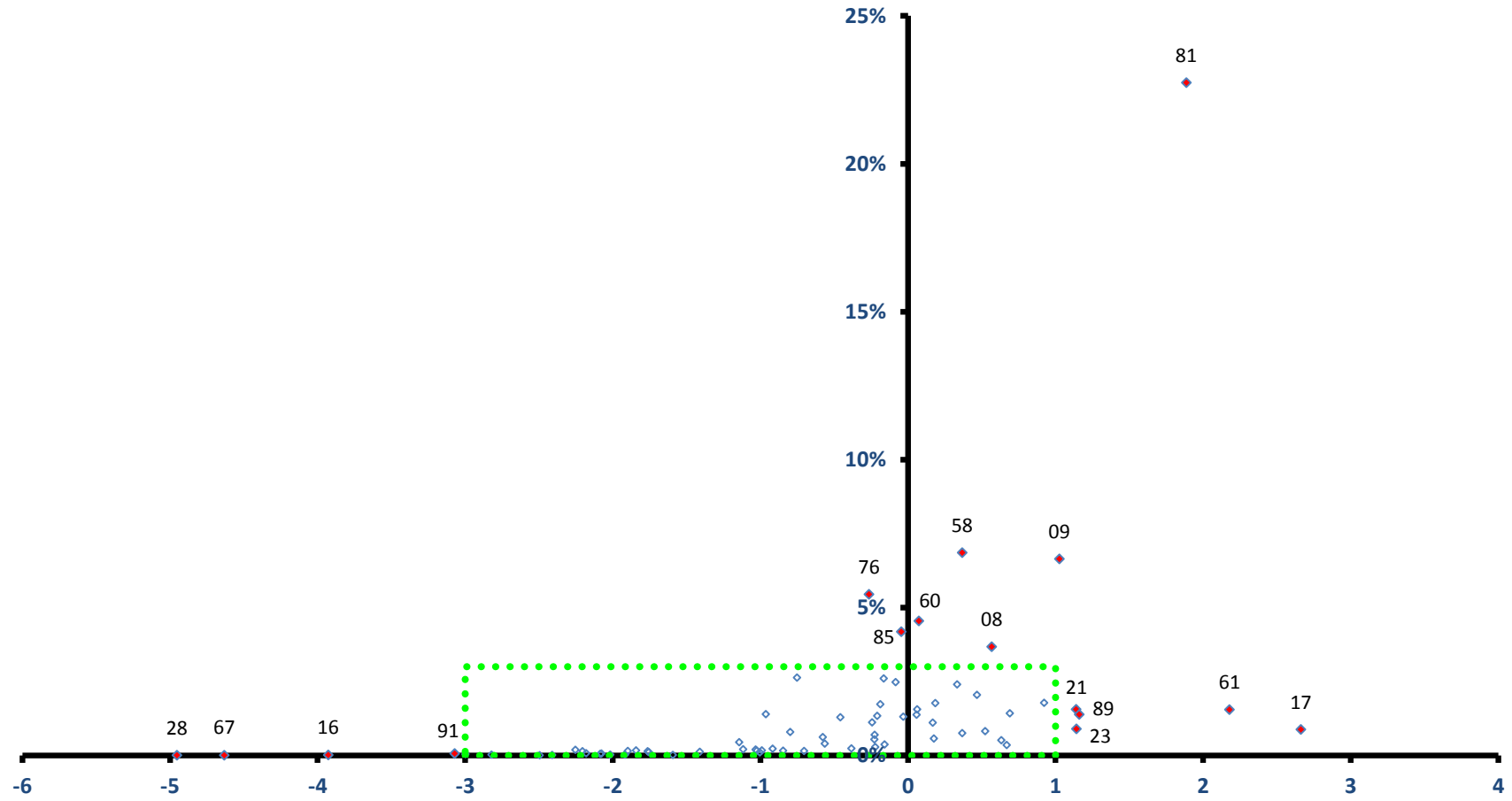

稼ぐ力
(修正特化係数の対数変換値)

西原町

全従業者数 19,080 人

雇用力
(従業者割合)

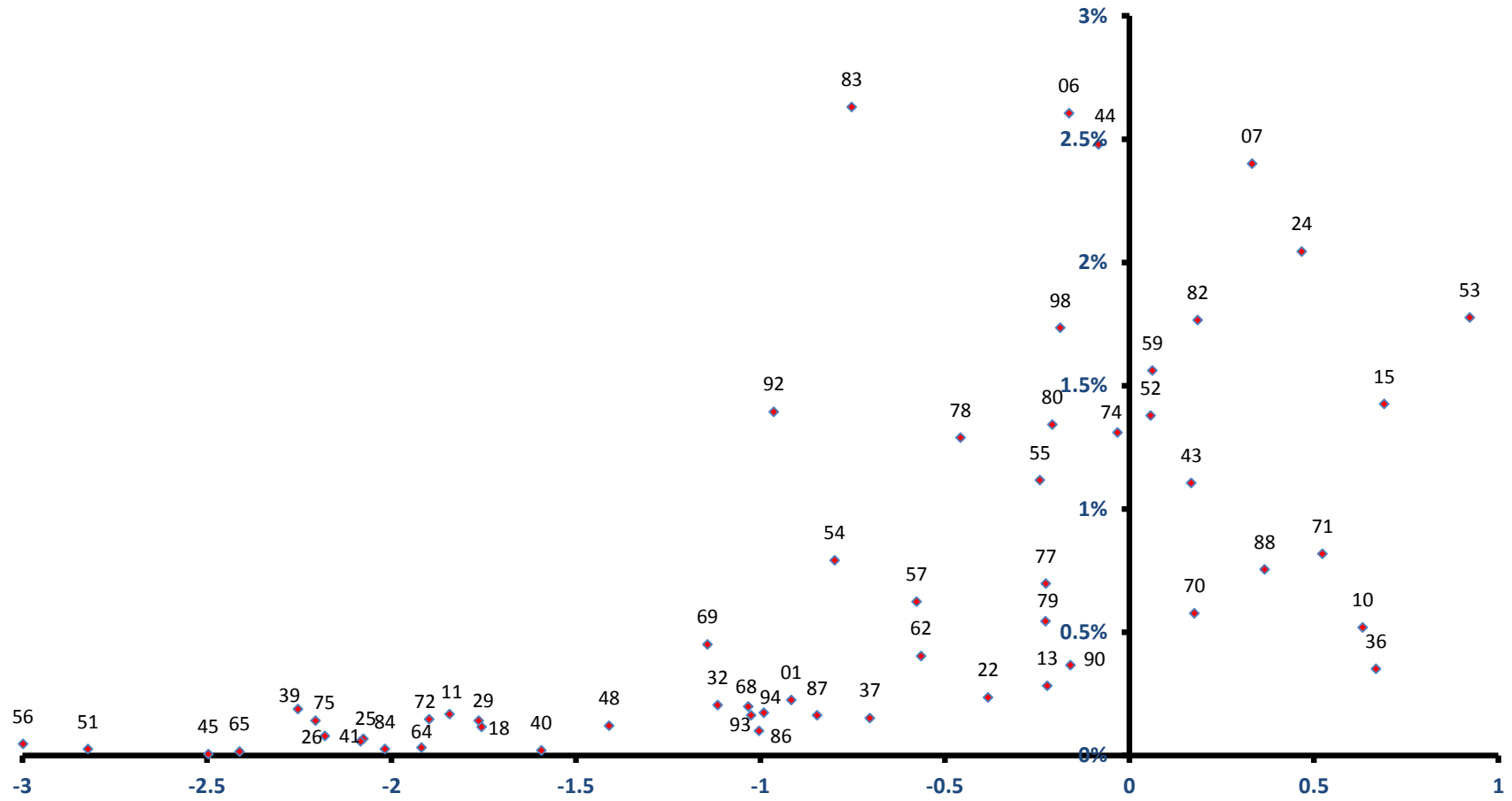

稼ぐ力
(修正特化係数の対数変換値)

与那原町

全従業者数 5,715 人

雇用力
(従業者割合)

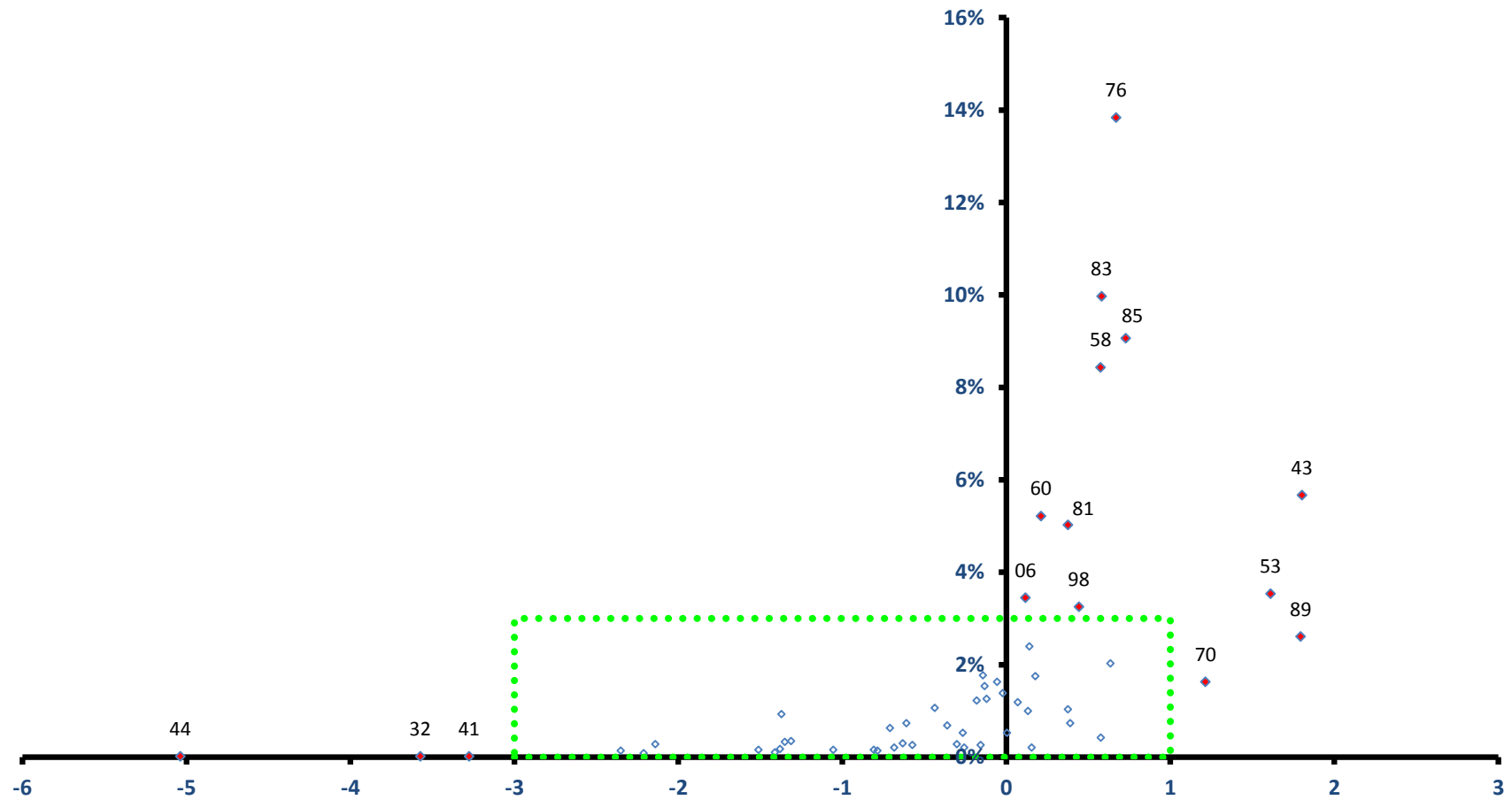

稼ぐ力
(修正特化係数の対数変換値)

与那原町

全従業者数 5,715 人

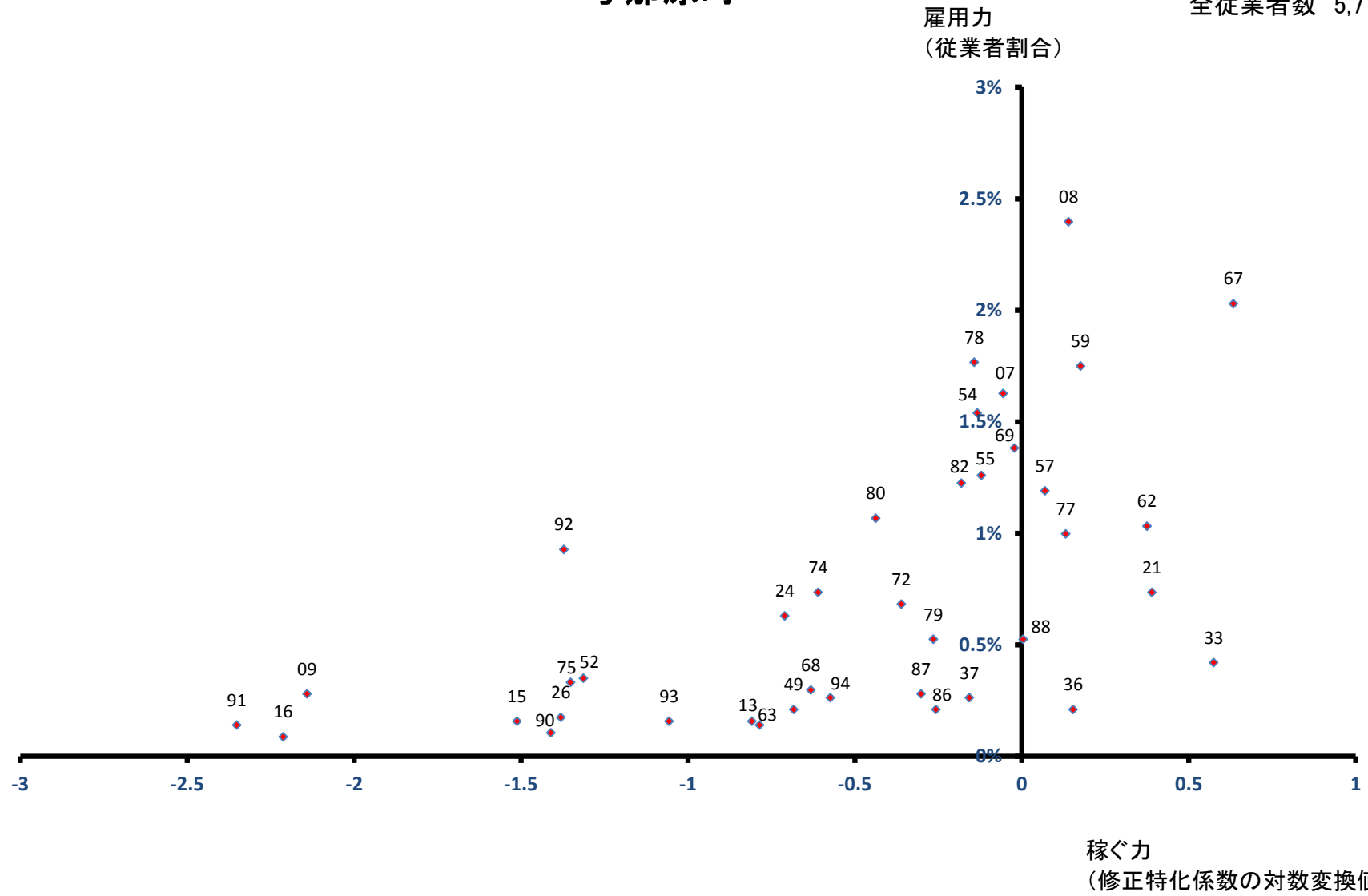

南風原町

全従業者数 15,448 人

雇用力
(従業者割合)

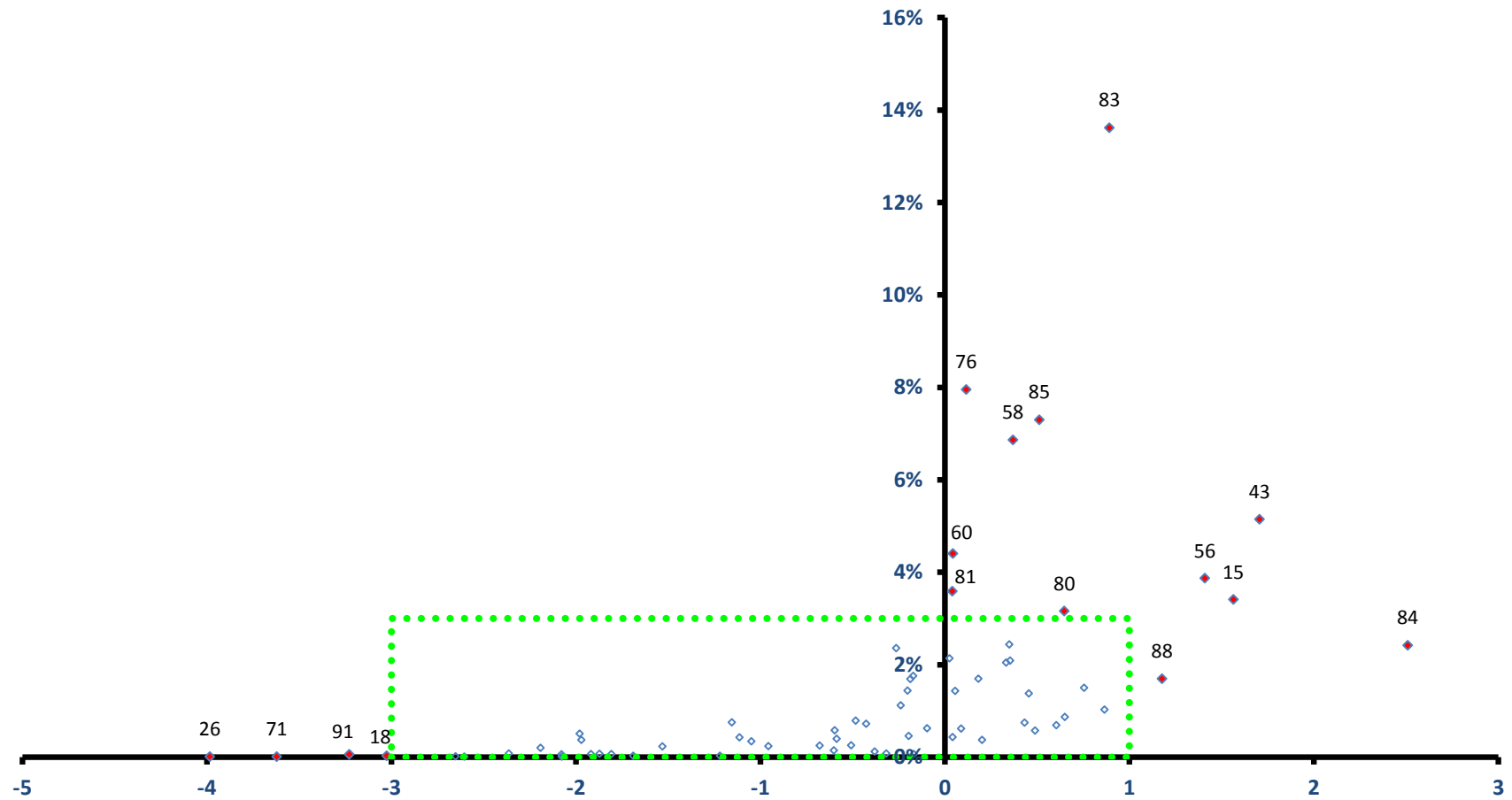

稼ぐ力
(修正特化係数の対数変換値)

南風原町

全従業者数 15,448 人

雇用力
(従業者割合)

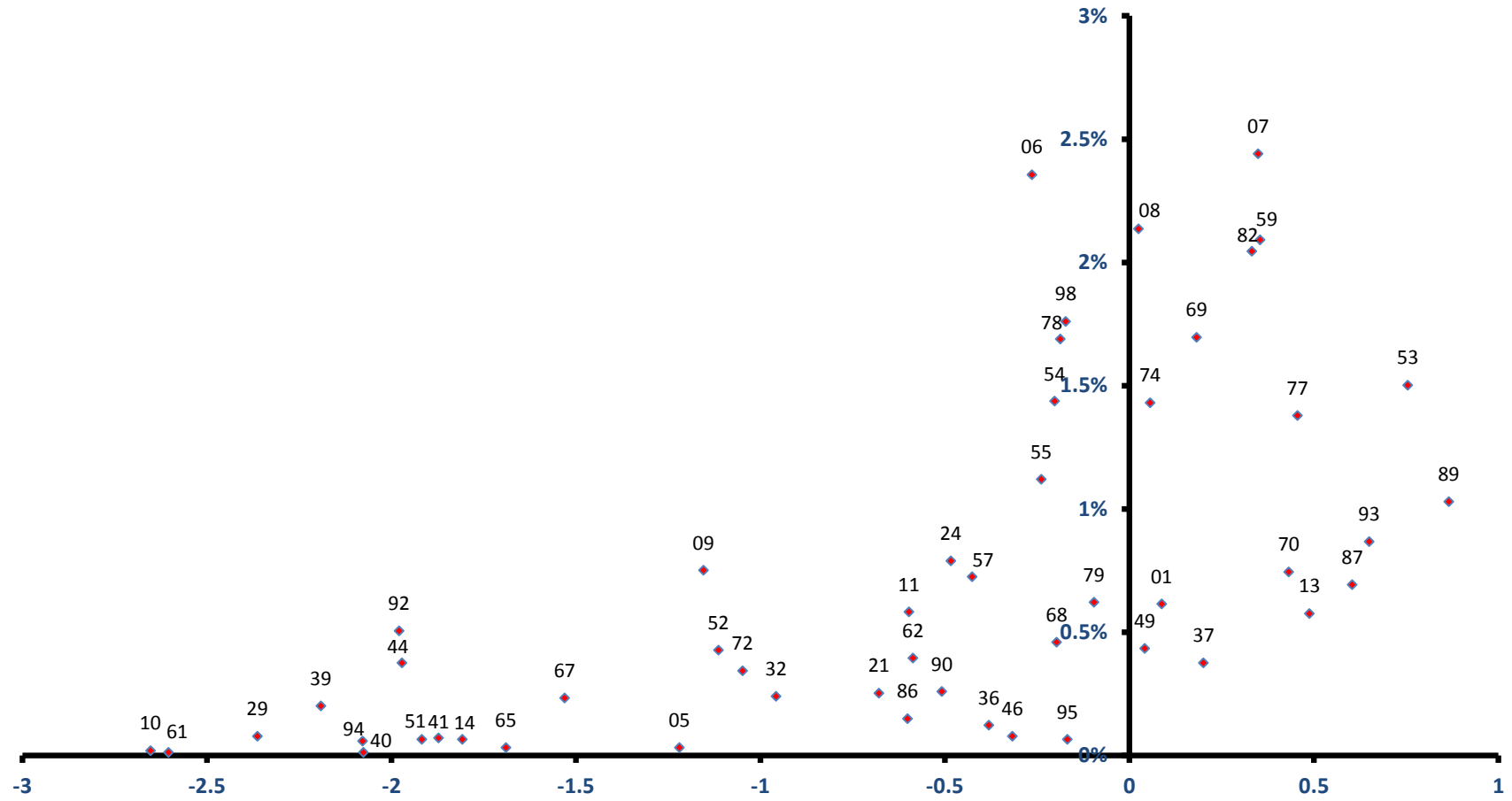

稼ぐ力
(修正特化係数の対数変換値)

渡嘉敷村

全従業者数 487 人

雇用力
(従業者割合)

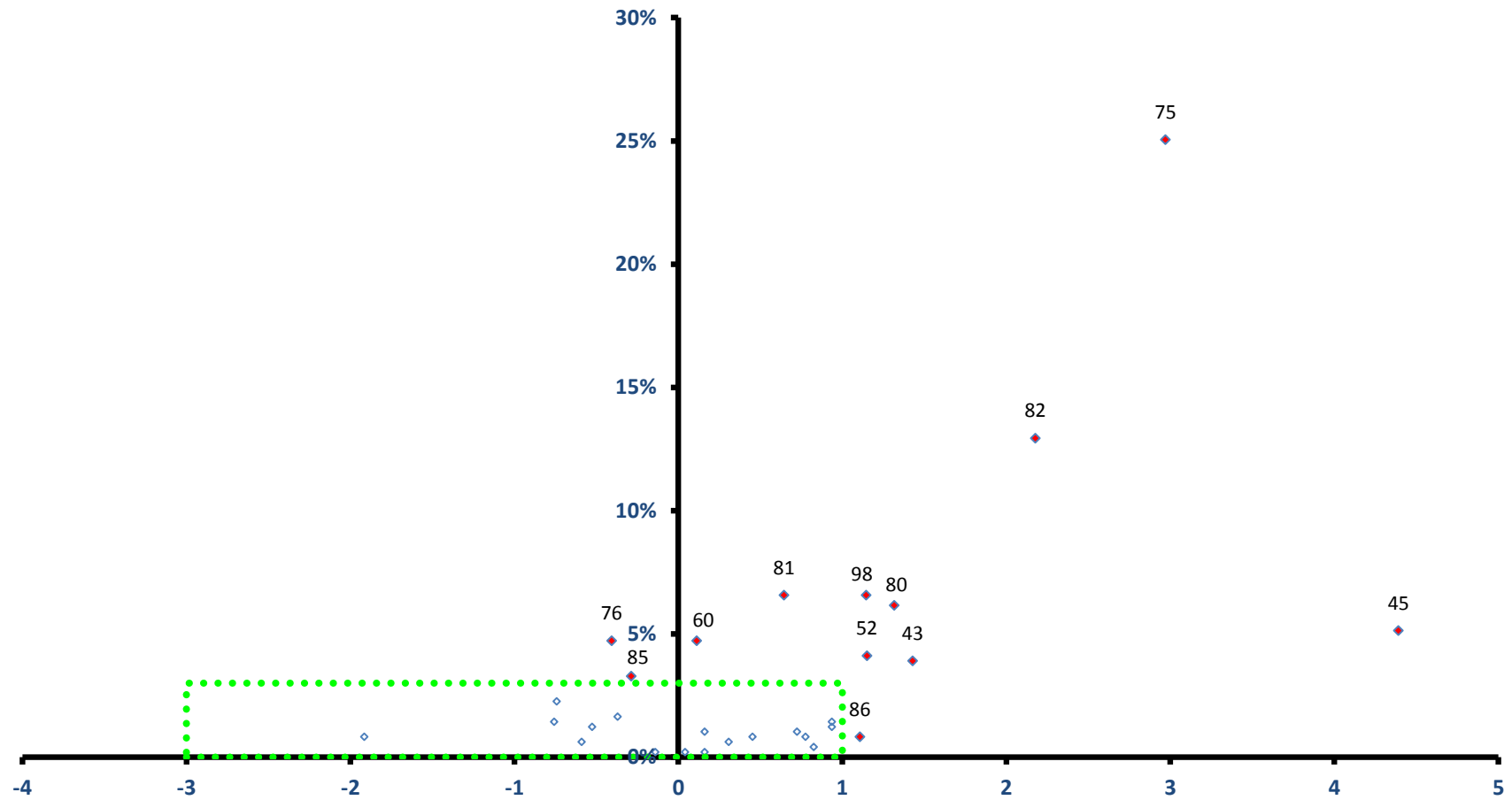

稼ぐ力
(修正特化係数の対数変換値)

渡嘉敷村

全従業者数 487 人

雇用力
(従業者割合)

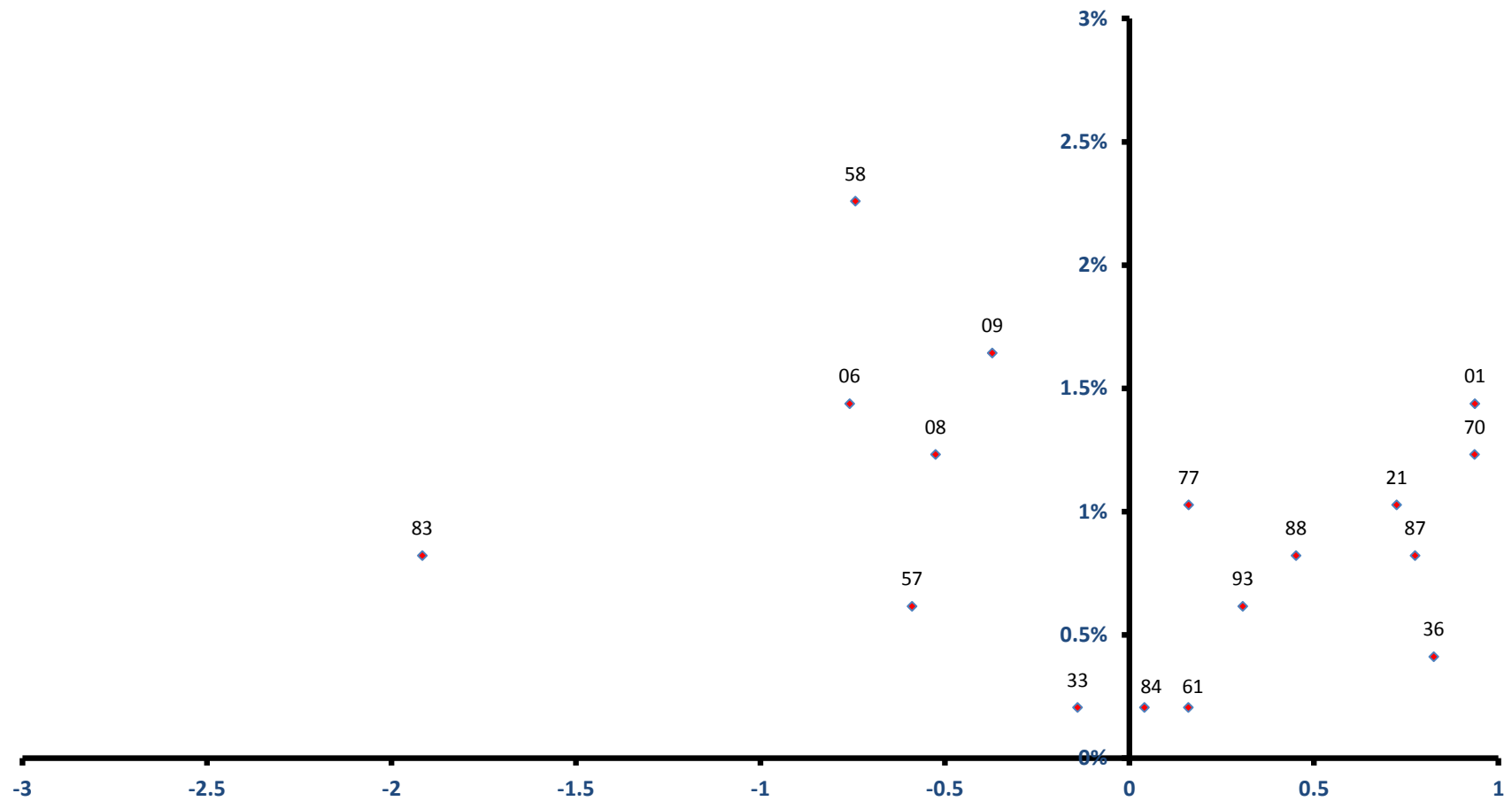

稼ぐ力
(修正特化係数の対数変換値)

座間味村

全従業者数 579 人

雇用力
(従業者割合)

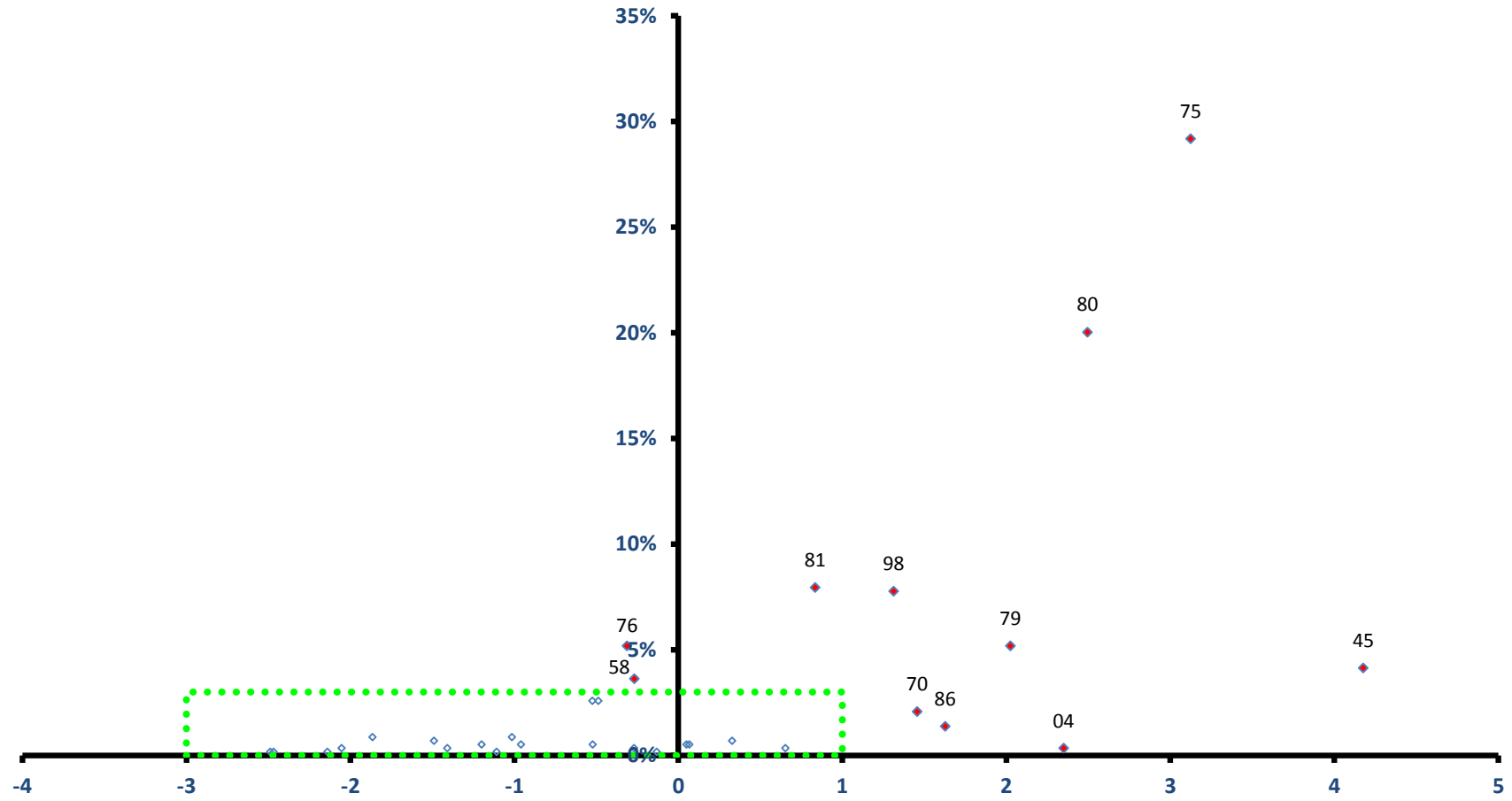

稼ぐ力
(修正特化係数の対数変換値)

座間味村

全従業者数 579 人

雇用力
(従業者割合)

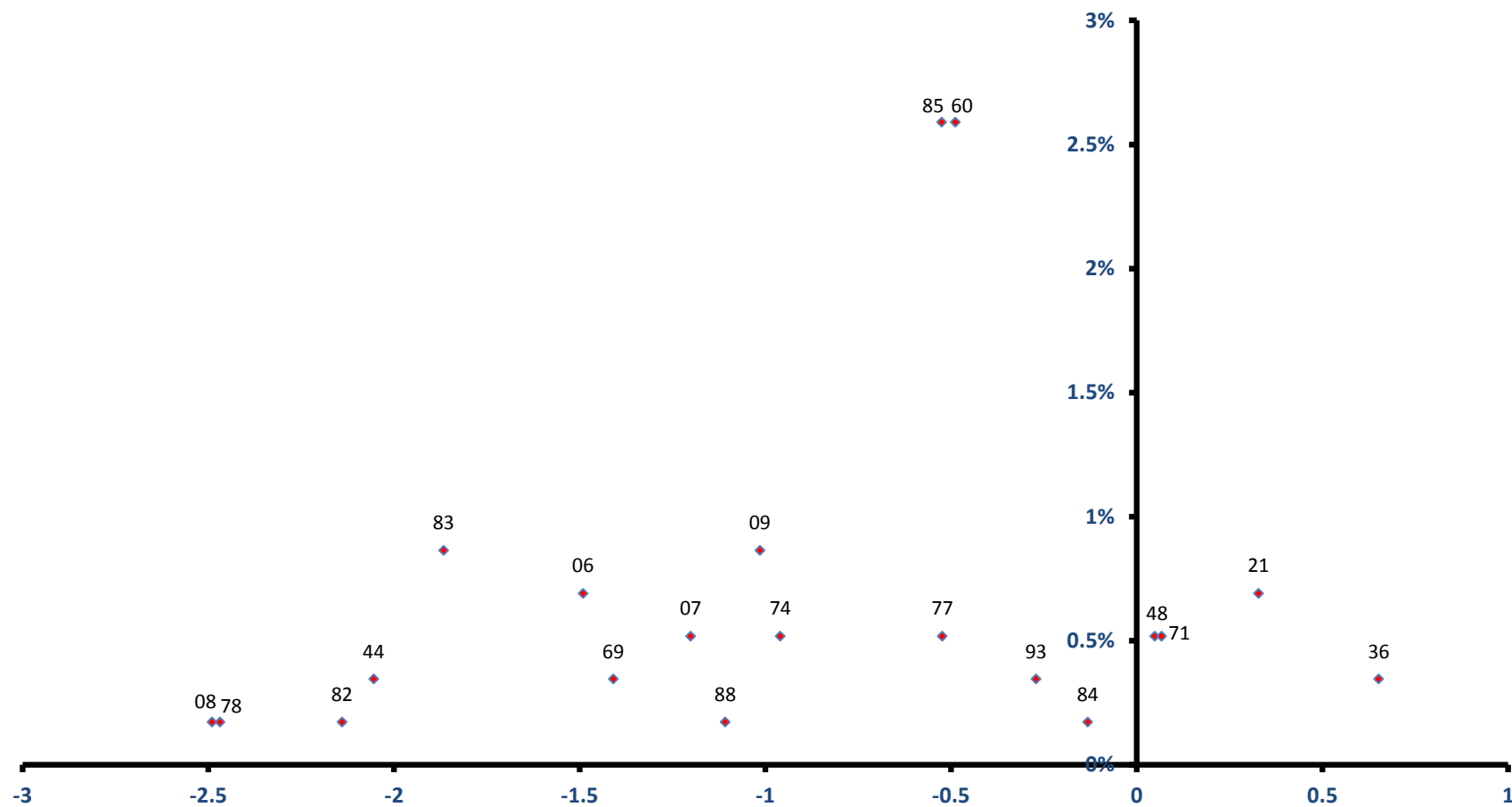

稼ぐ力
(修正特化係数の対数変換値)

栗国村

全従業者数 314 人

雇用力
(従業者割合)

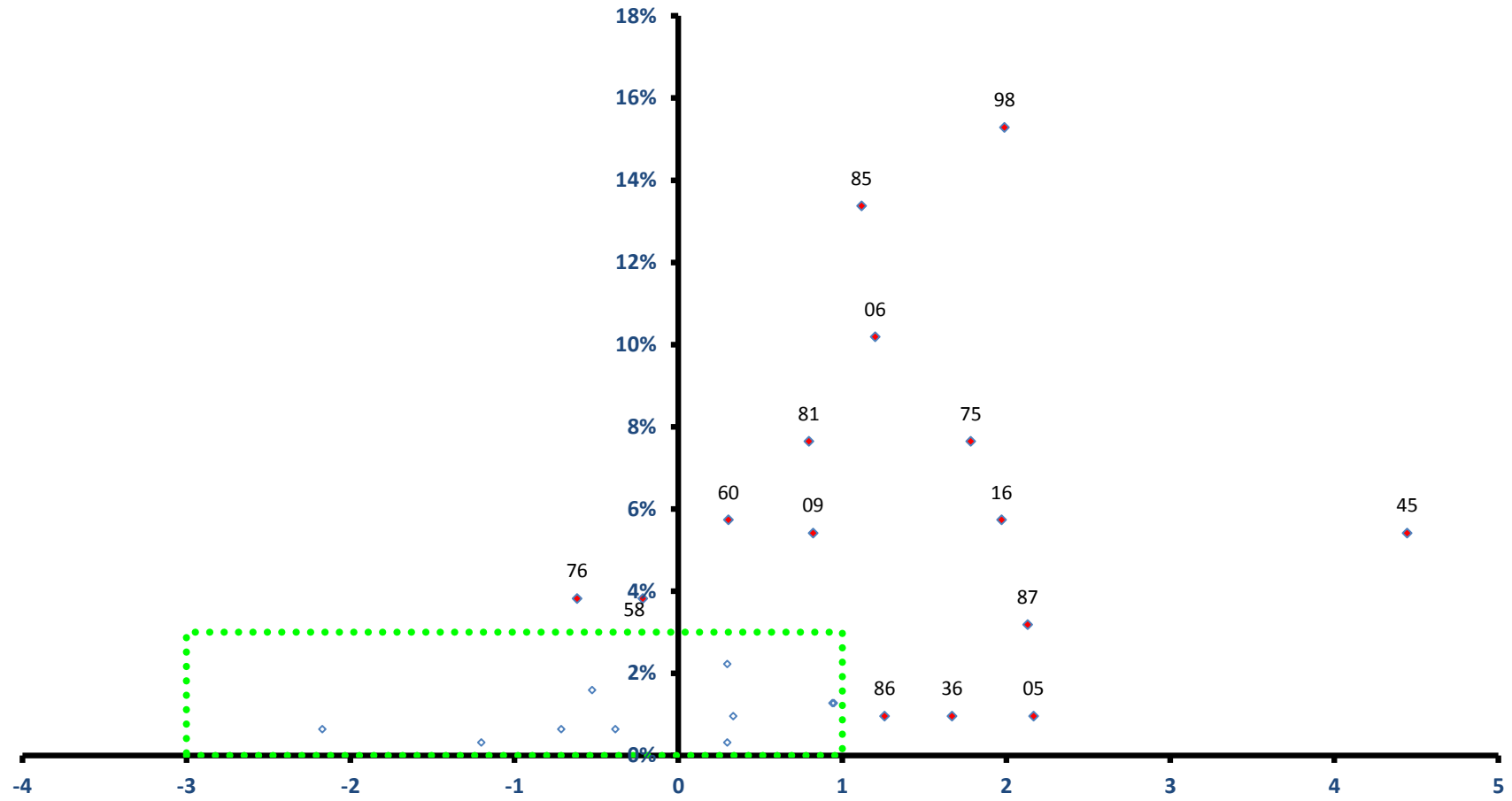

稼ぐ力
(修正特化係数の対数変換値)

栗国村

全従業者数 314 人

雇用力
(従業者割合)

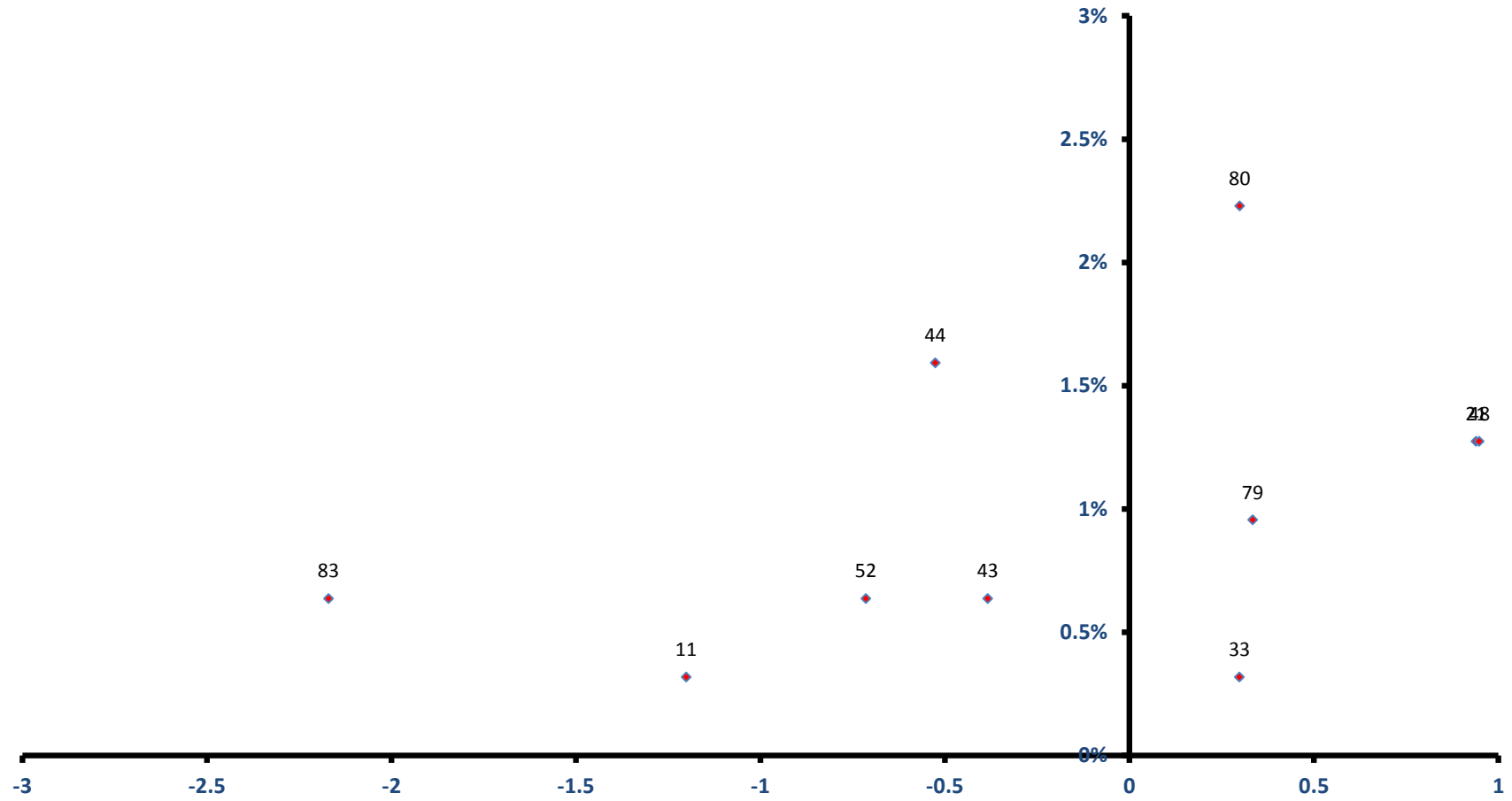

稼ぐ力
(修正特化係数の対数変換値)

渡名喜村

雇用力
(従業員割合)

全従業員数 105 人

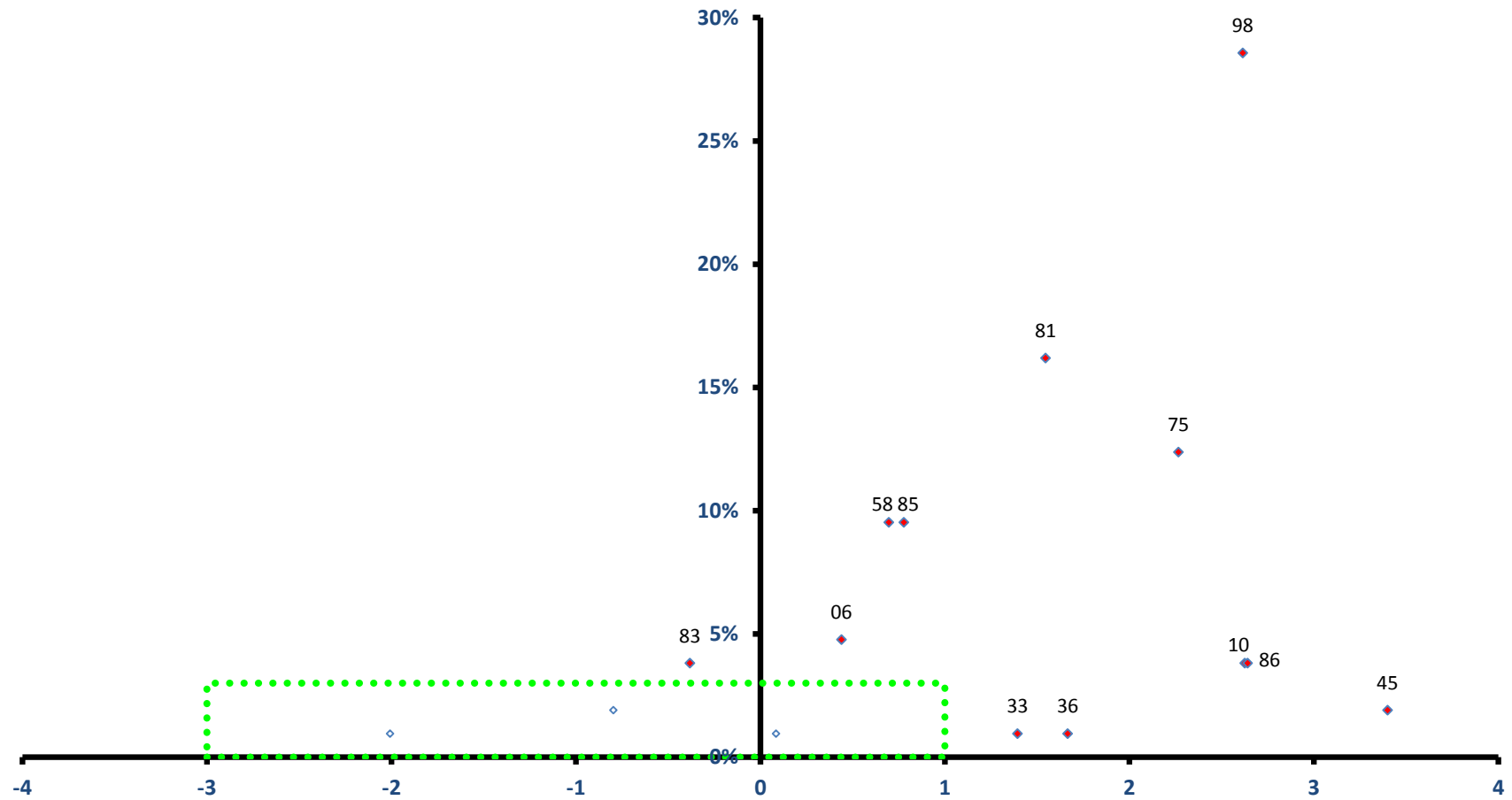

稼ぐ力
(修正特化係数の対数変換値)

渡名喜村

全従業員数 105 人

雇用力
(従業員割合)

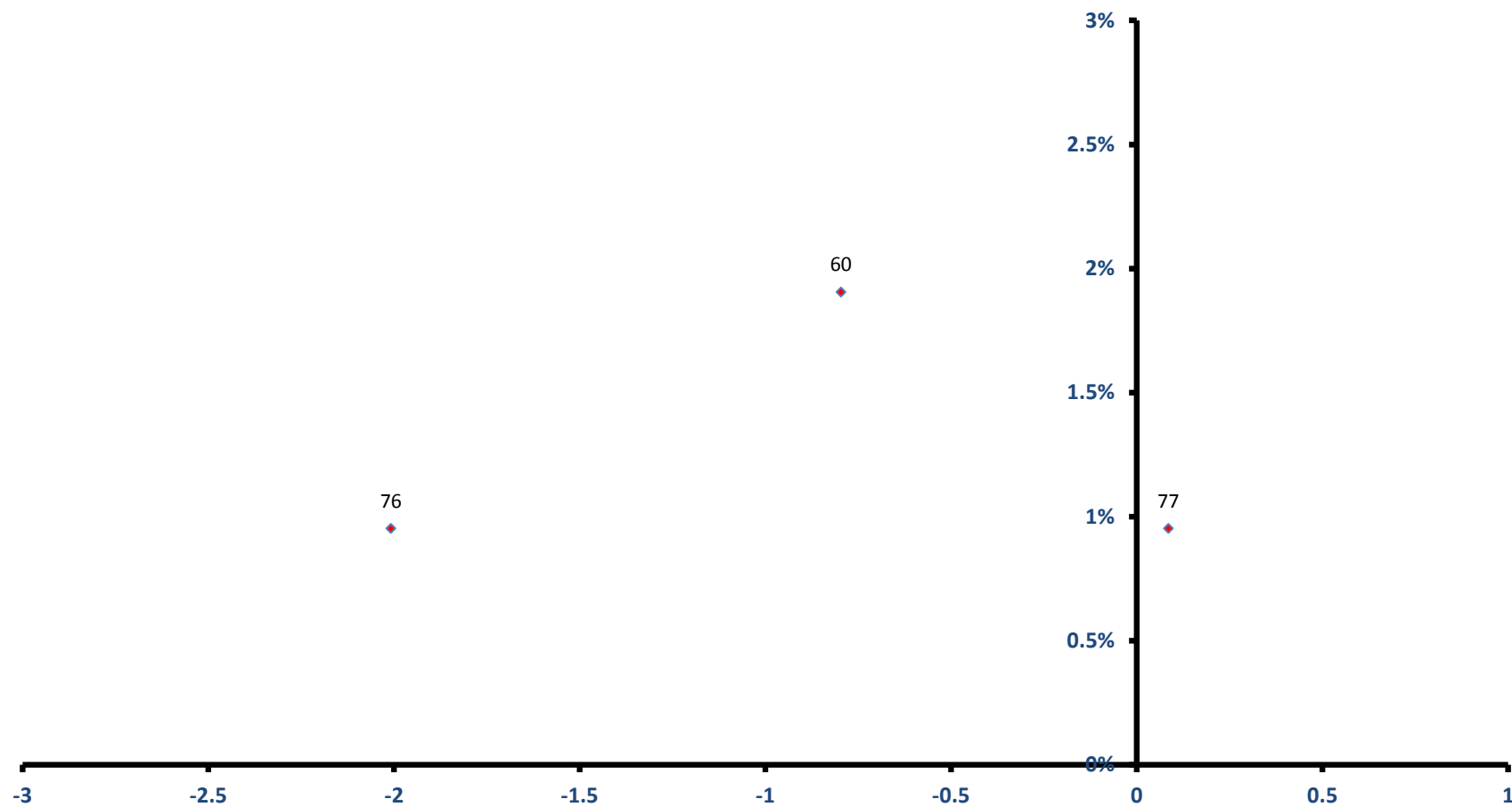

稼働力
(修正特化係数の対数変換値)

南大東村

全従業者数 629 人

雇用力
(従業者割合)

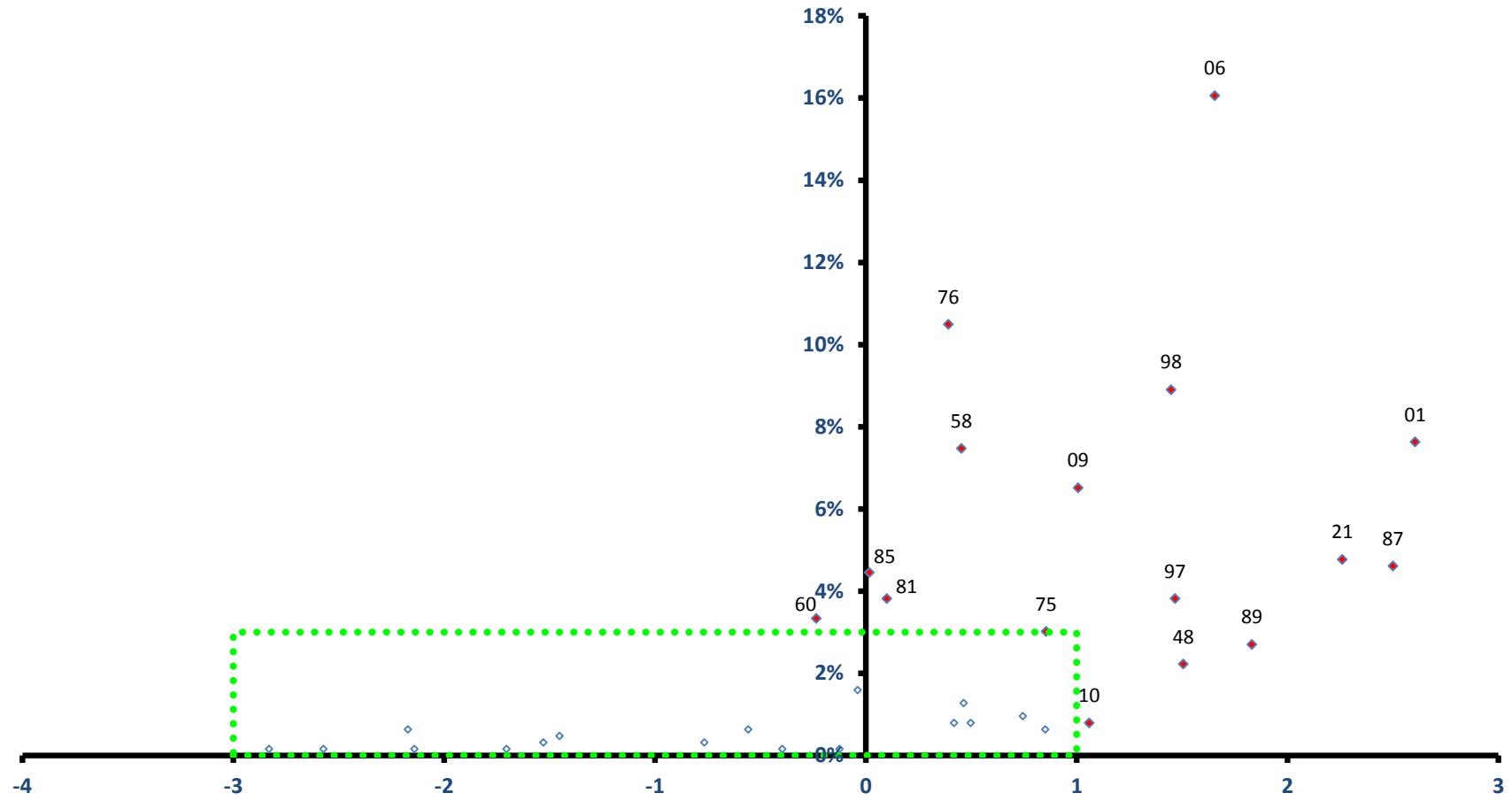

稼ぐ力
(修正特化係数の対数変換値)

南大東村

全従業者数 629 人

雇用力
(従業者割合)

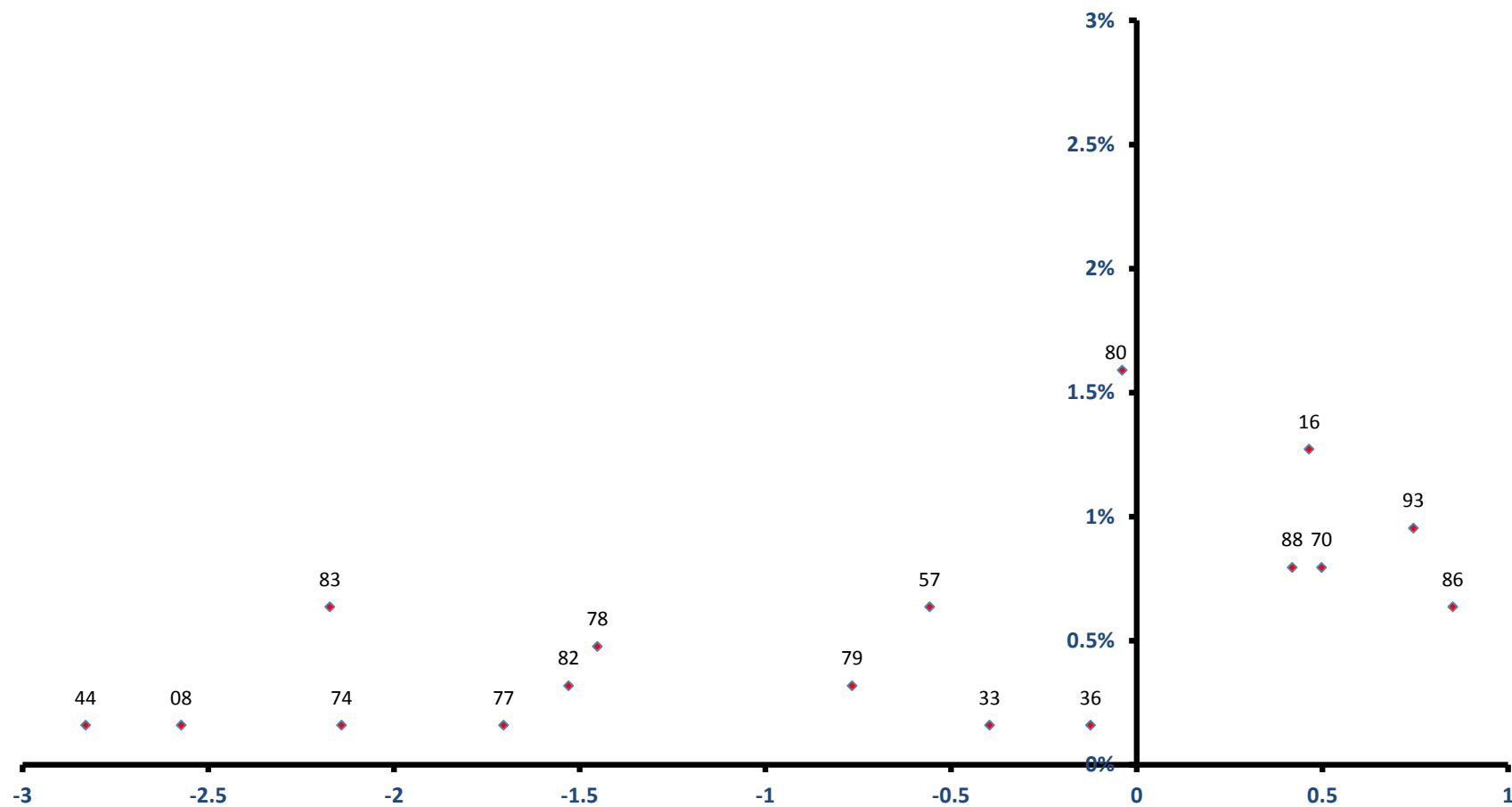

稼ぐ力
(修正特化係数の対数変換値)

北大東村

雇用力
(従業者割合)

全従業者数 288 人

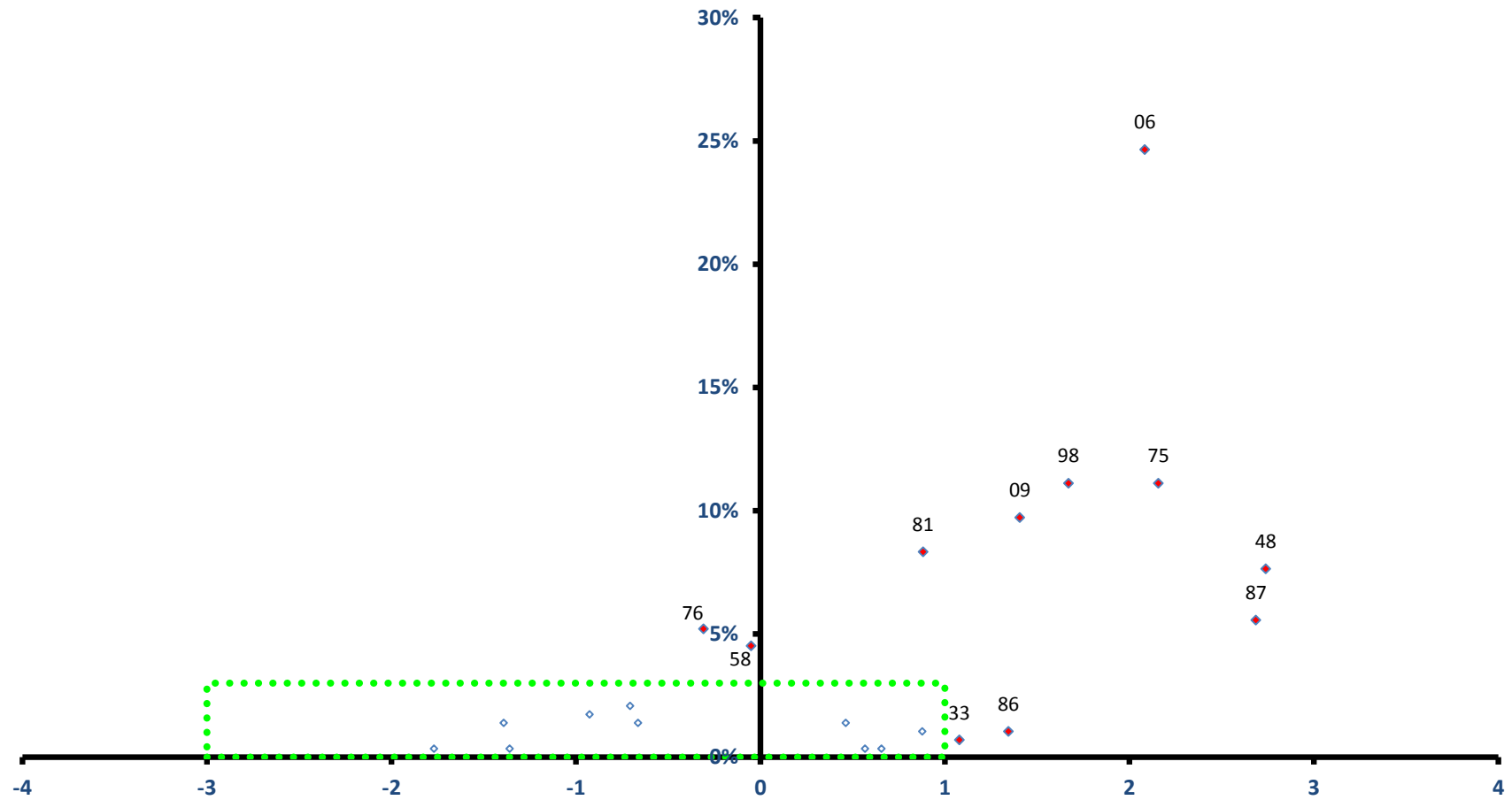

稼ぐ力
(修正特化係数の対数変換値)

北大東村

全従業者数 288 人

雇用力
(従業者割合)

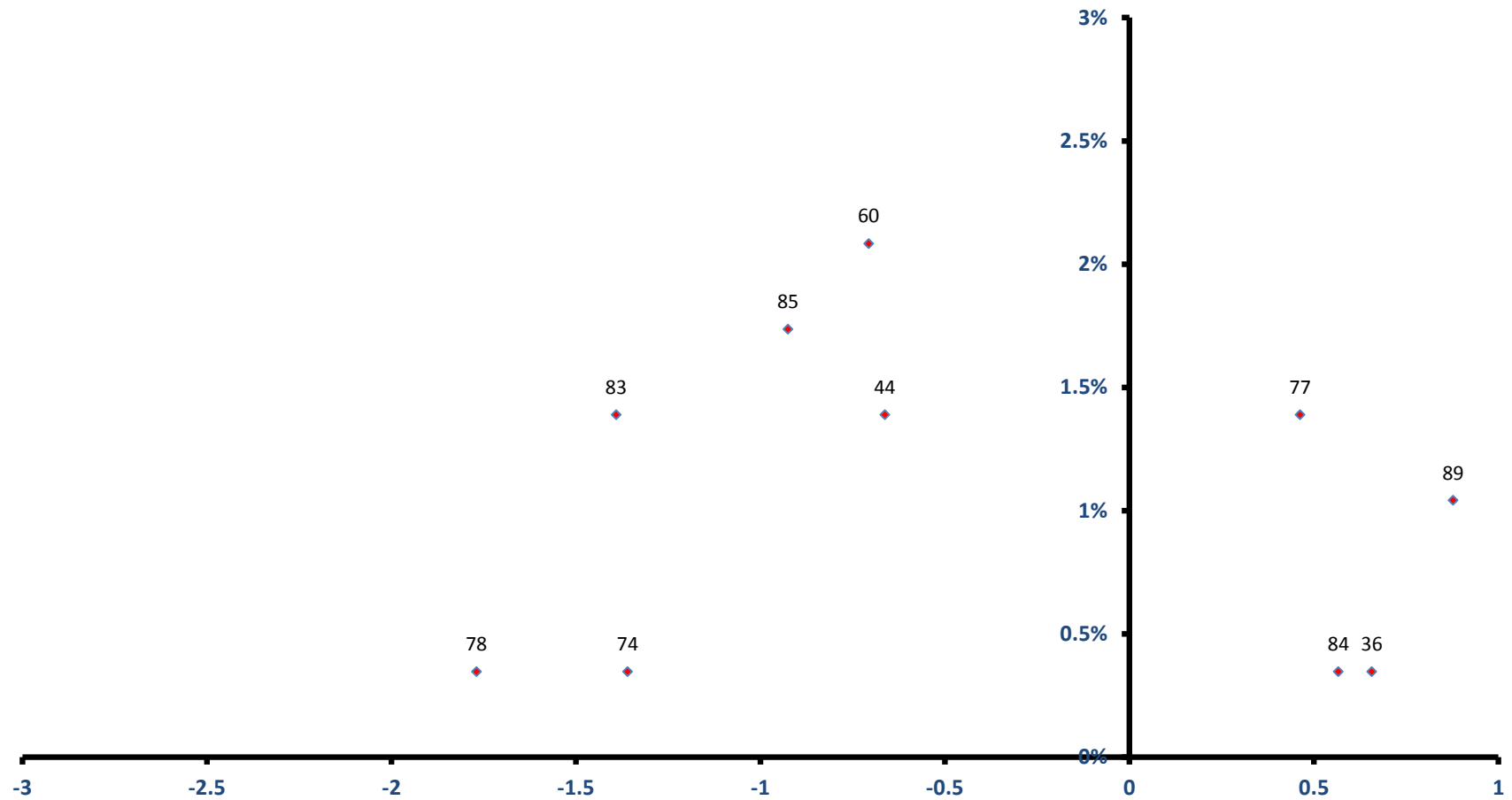

稼ぐ力
(修正特化係数の対数変換値)

伊平屋村

雇用力
(従業員割合)

全従業員数 481 人

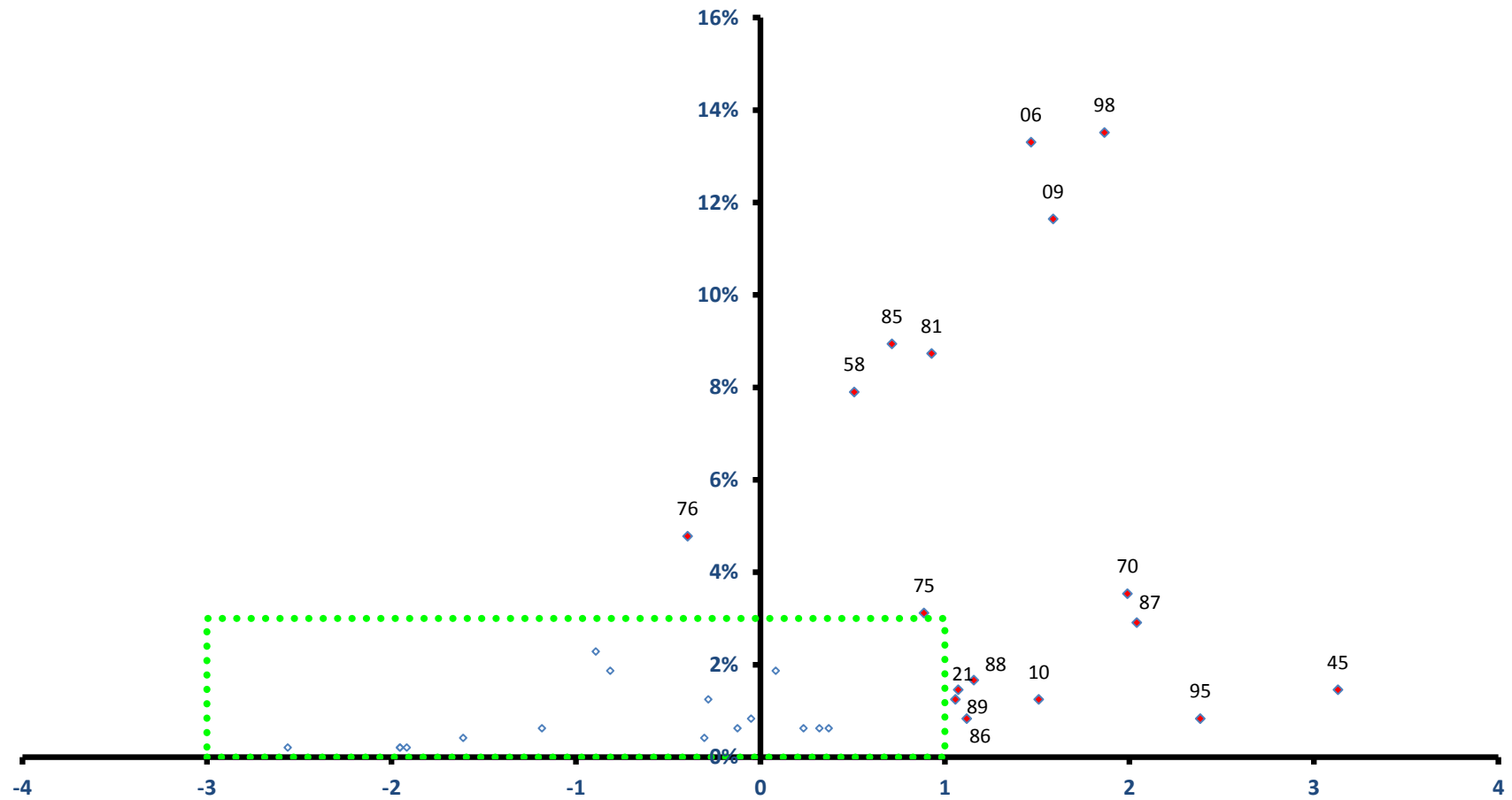

稼ぐ力
(修正特化係数の対数変換値)

伊平屋村

全従業者数 481 人

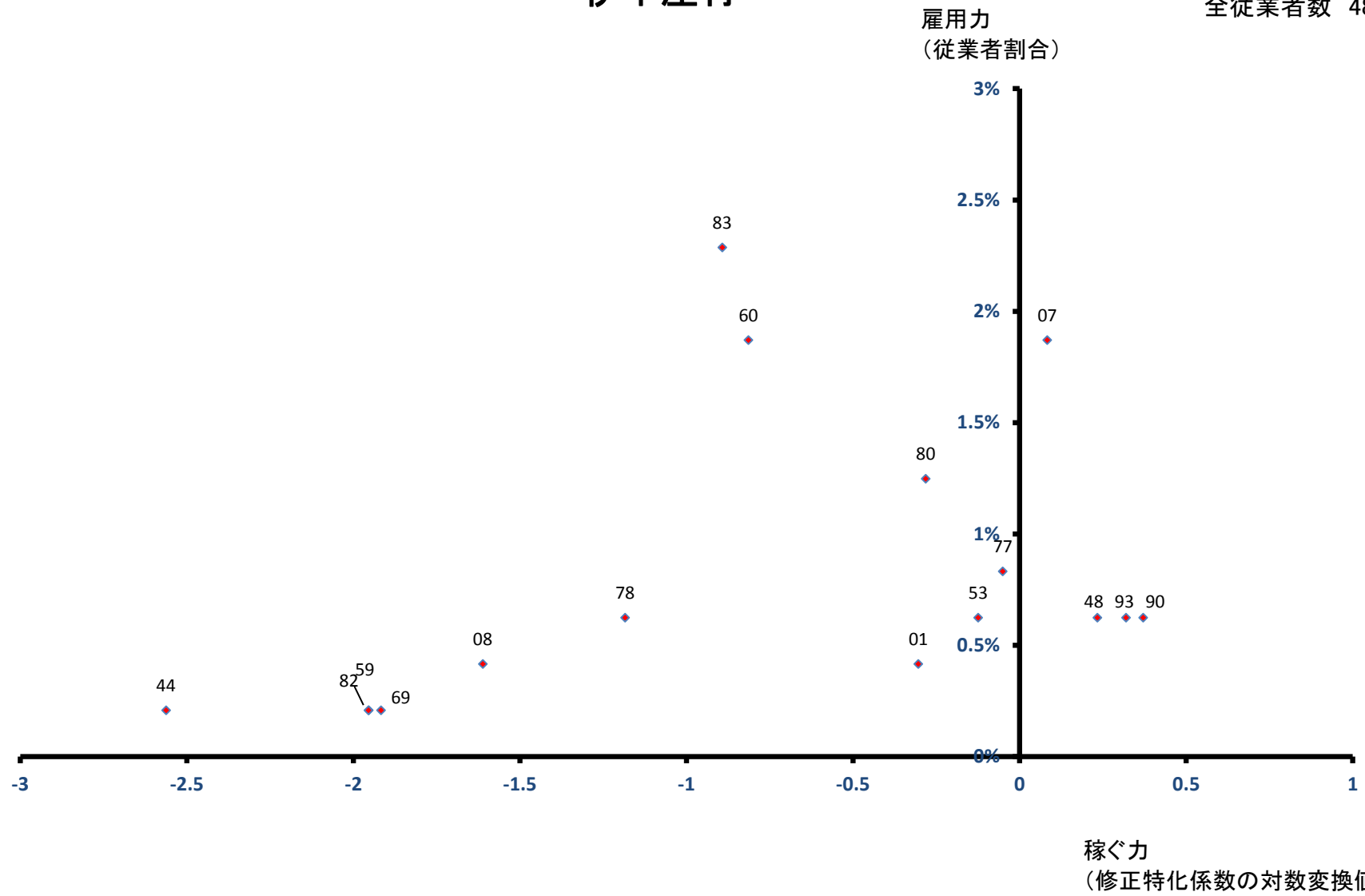

伊是名村

全従業者数 593 人

雇用力
(従業者割合)

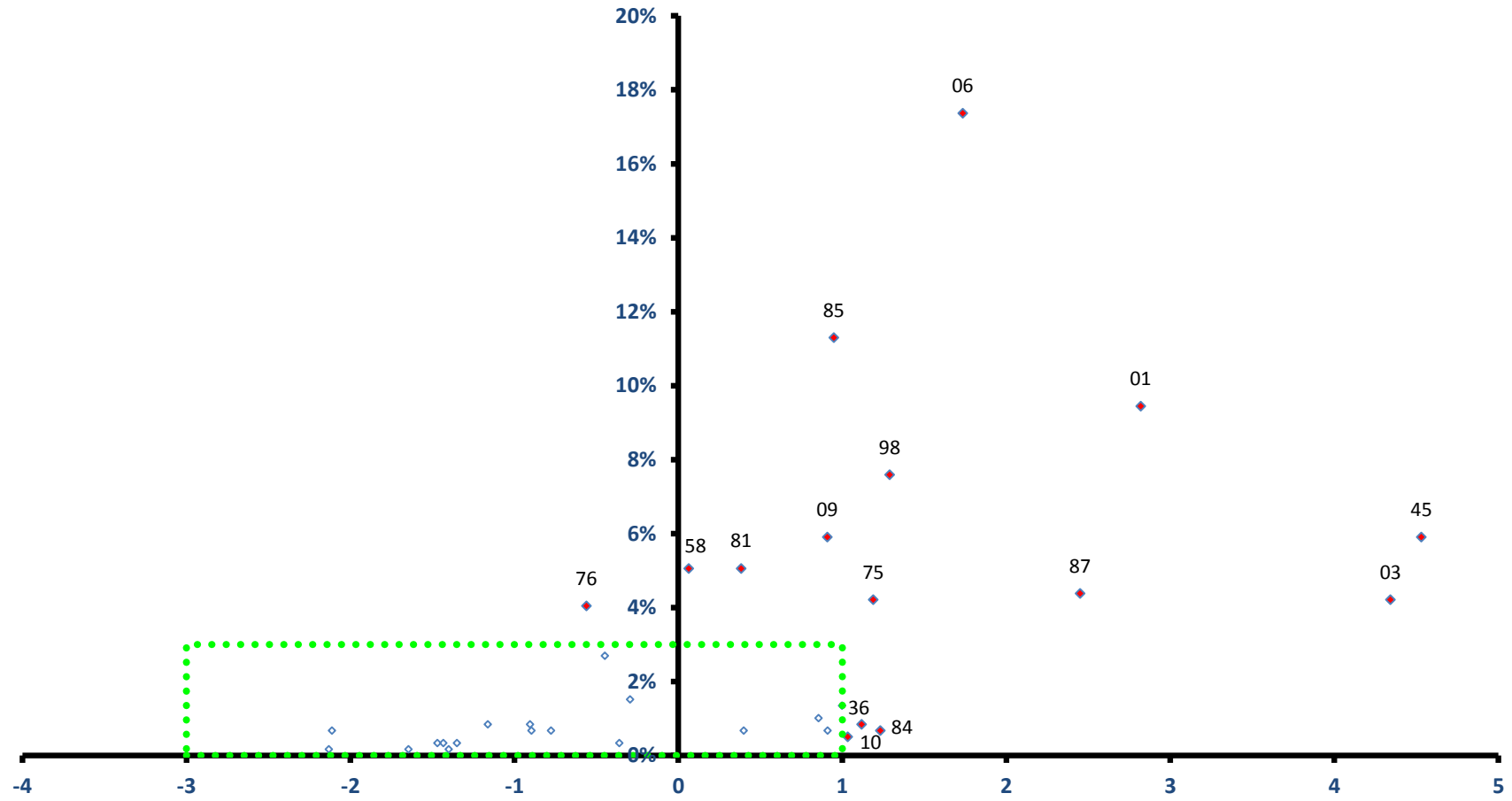

稼ぐ力
(修正特化係数の対数変換値)

伊是名村

全従業者数 593 人

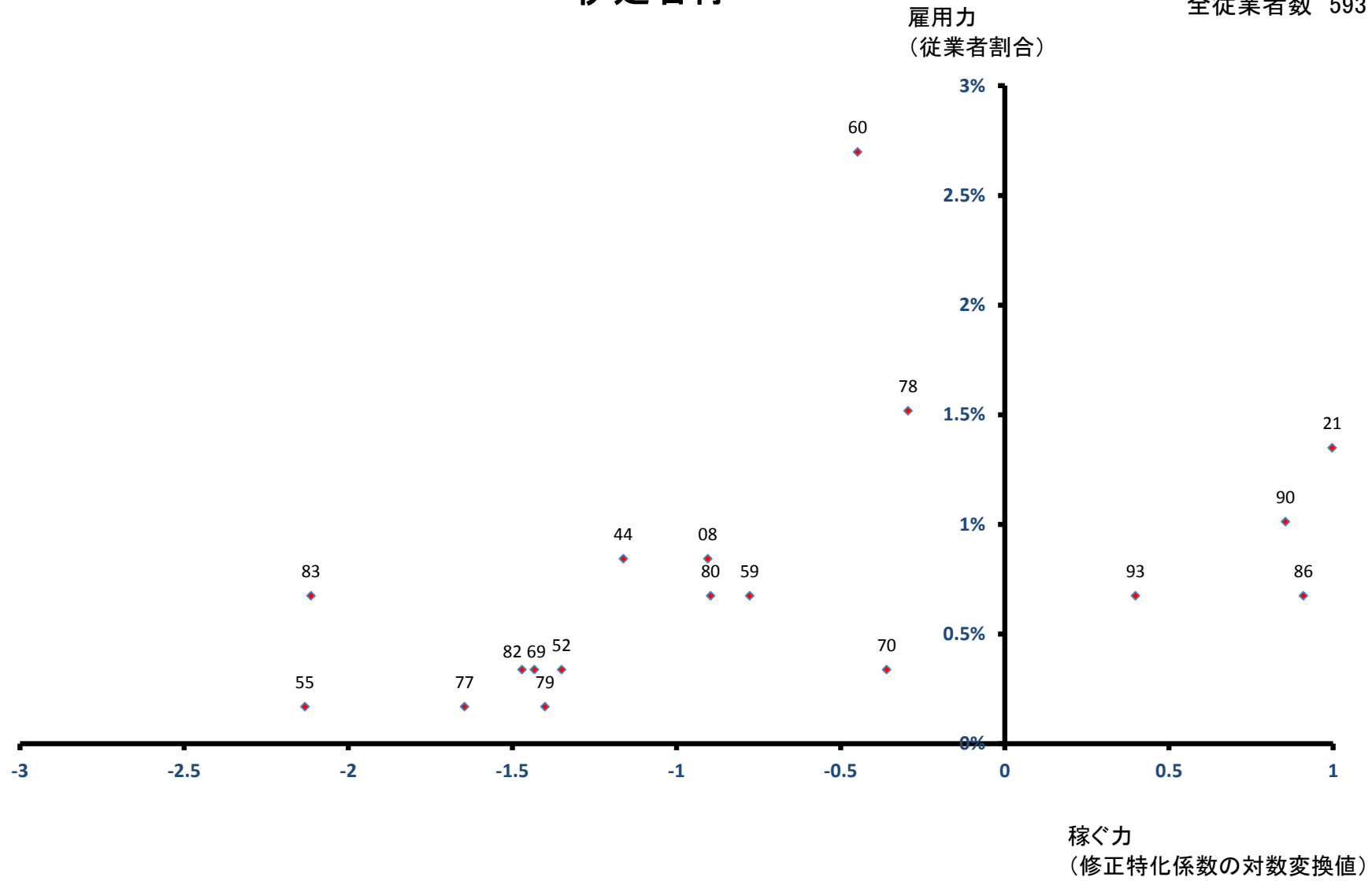

久米島町

全従業者数 3,202 人

雇用力
(従業者割合)

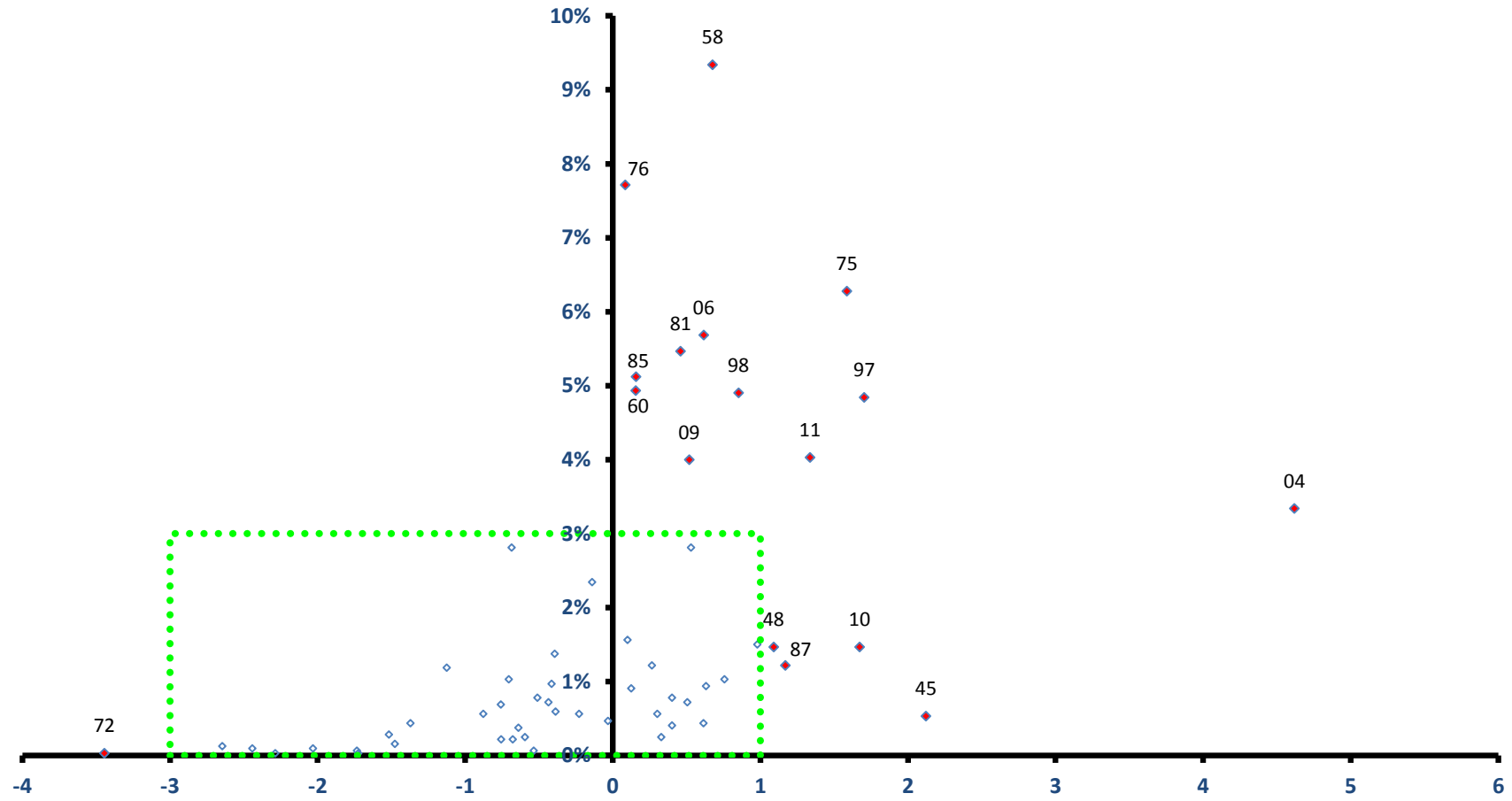

稼ぐ力
(修正特化係数の対数変換値)

久米島町

全従業者数 3,202 人

雇用力
(従業者割合)

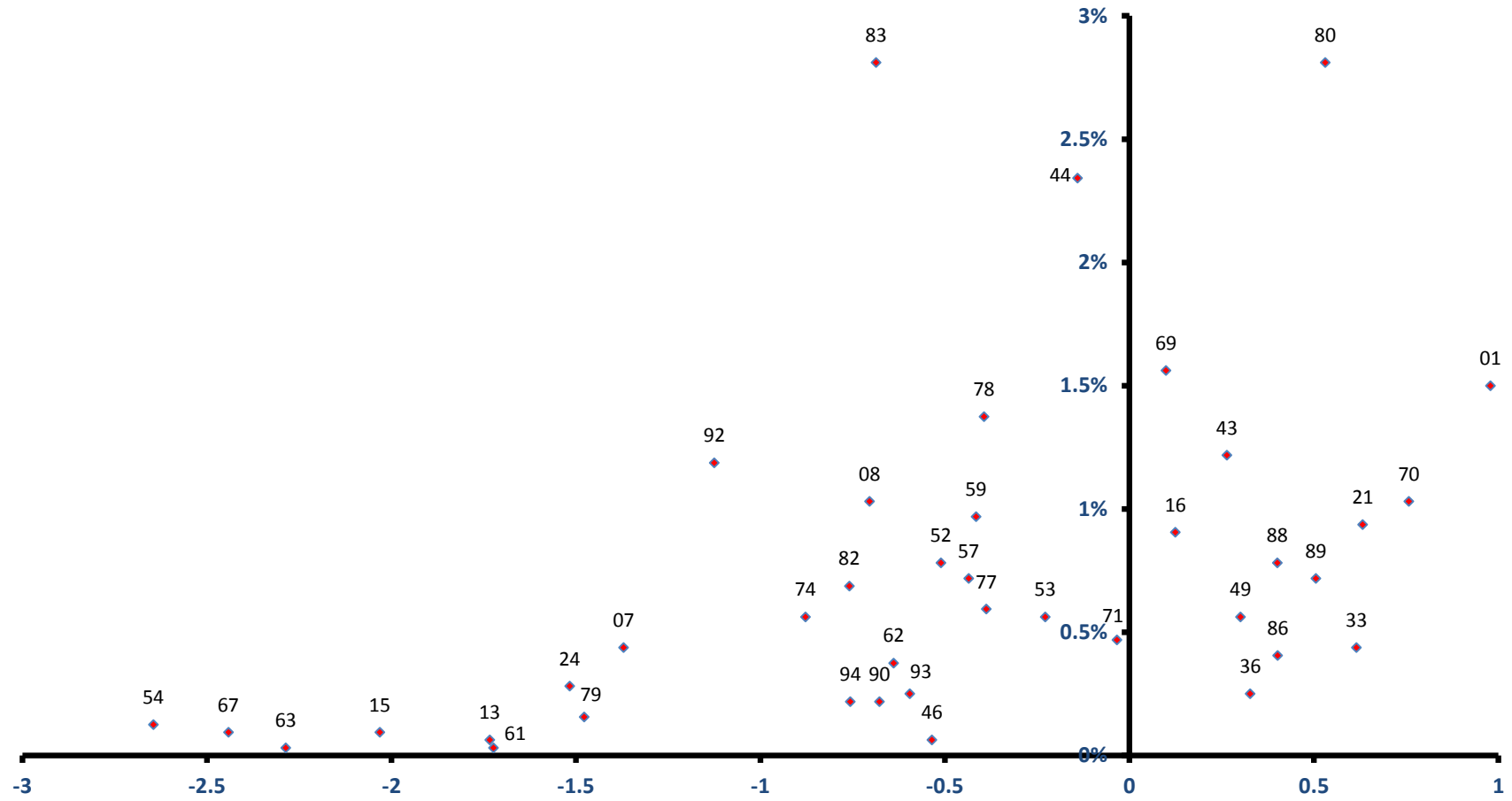

稼ぐ力
(修正特化係数の対数変換値)

八重瀬町

全従業者数 6,209 人

雇用力
(従業者割合)

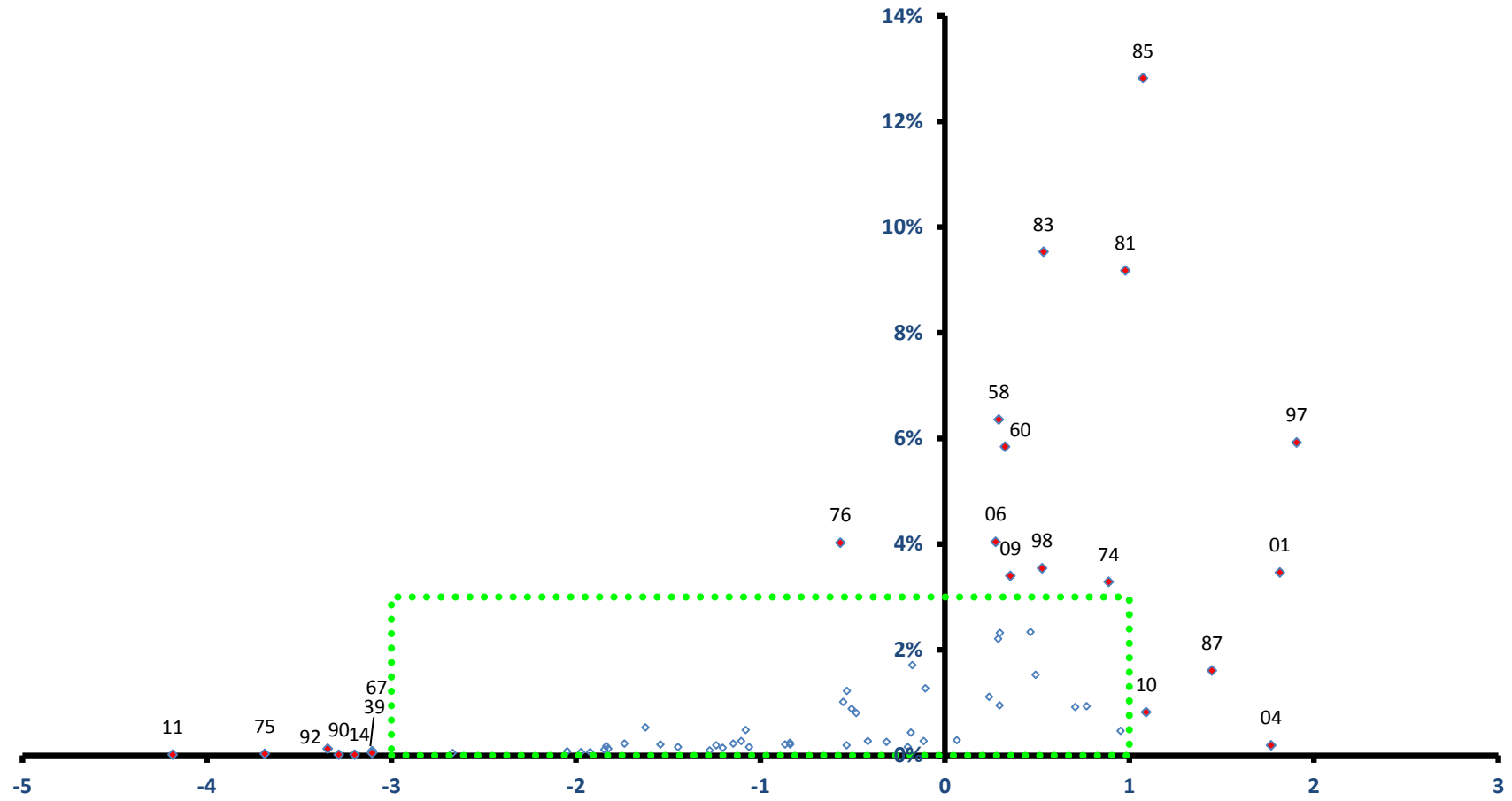

稼ぐ力
(修正特化係数の対数変換値)

八重瀬町

全従業者数 6,209 人

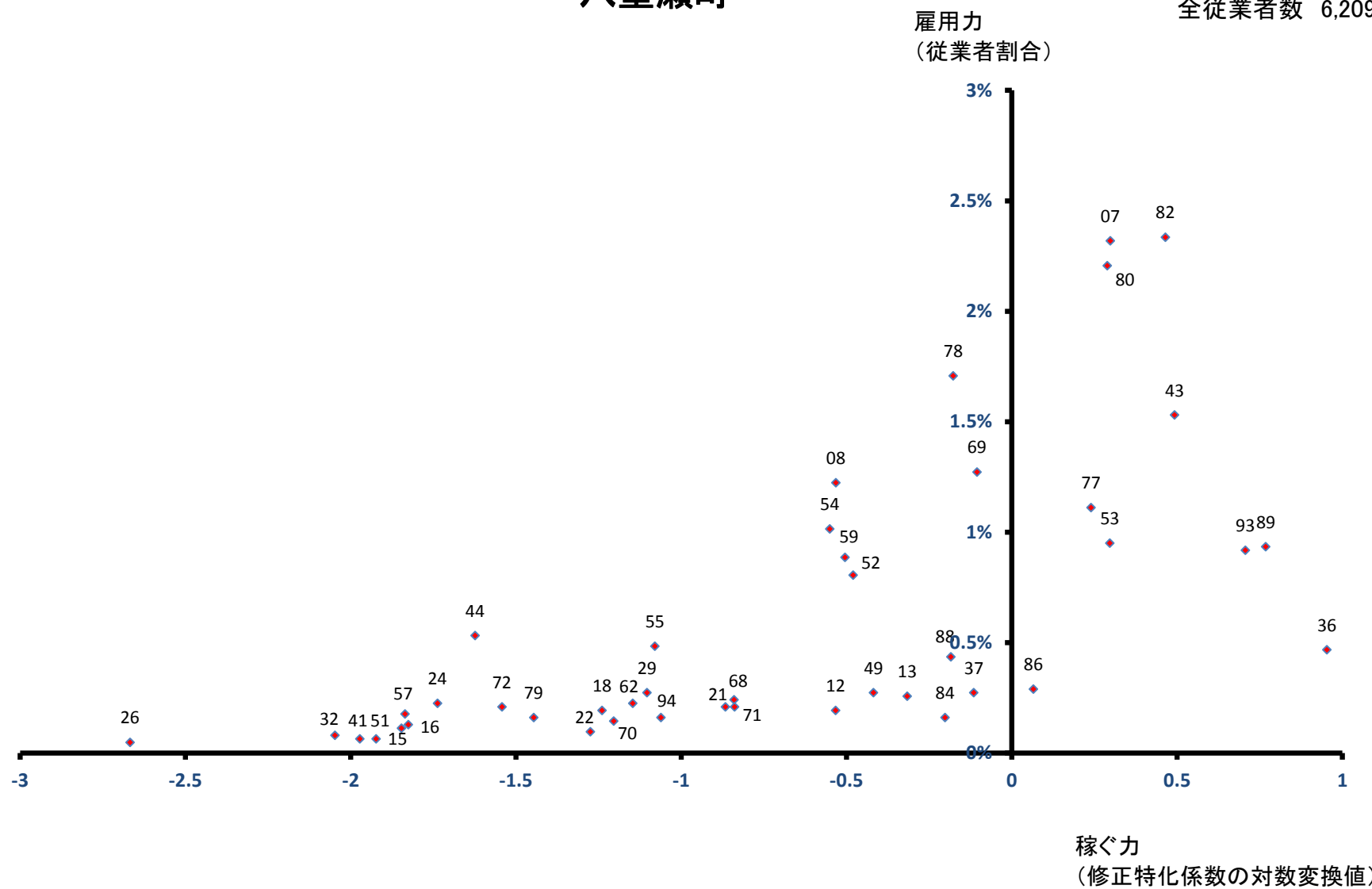

多良間村

雇用力
(従業者割合)

全従業者数 312 人

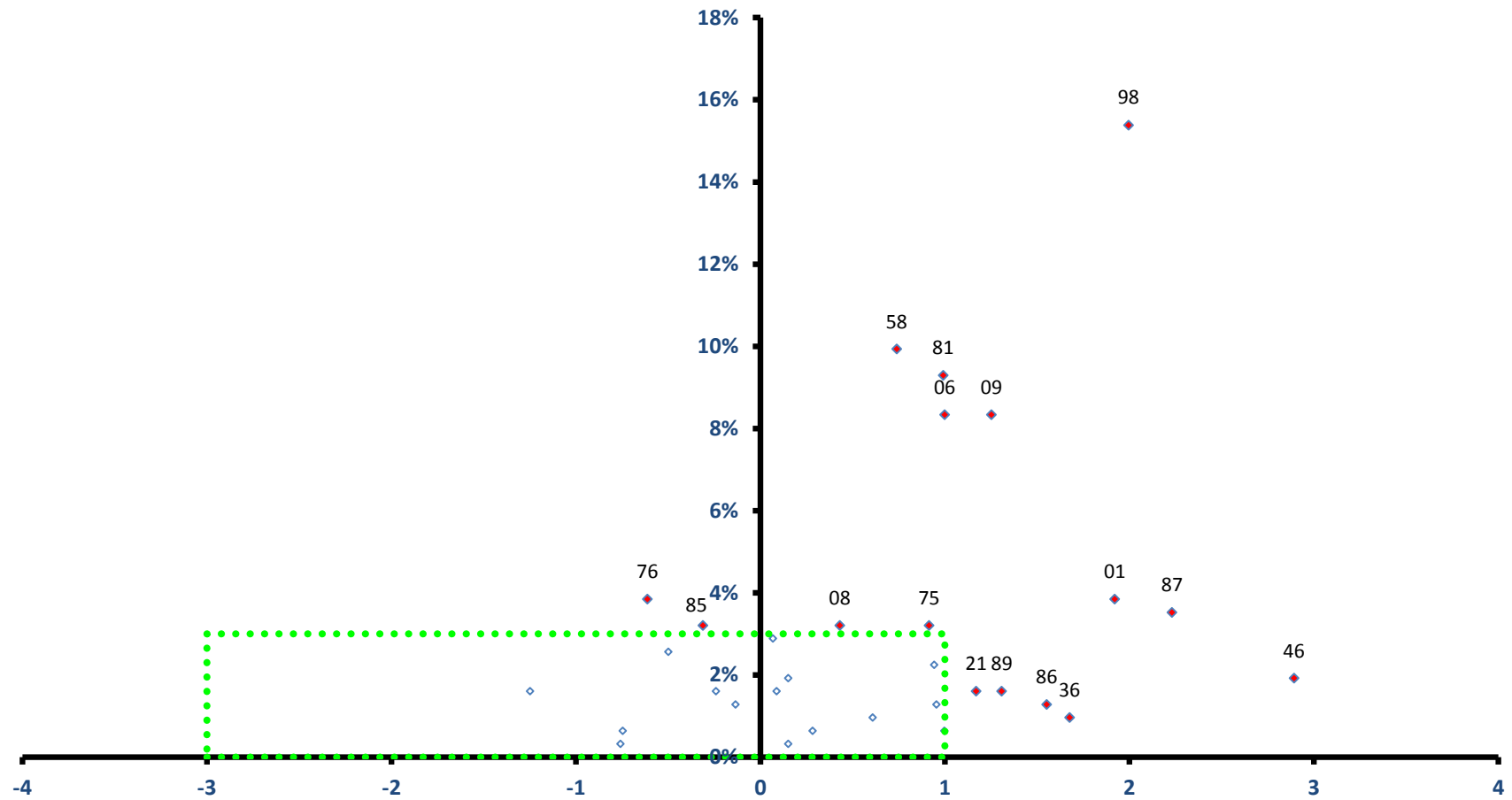

稼ぐ力
(修正特化係数の対数変換値)

多良間村

全従業者数 312 人

雇用力
(従業者割合)

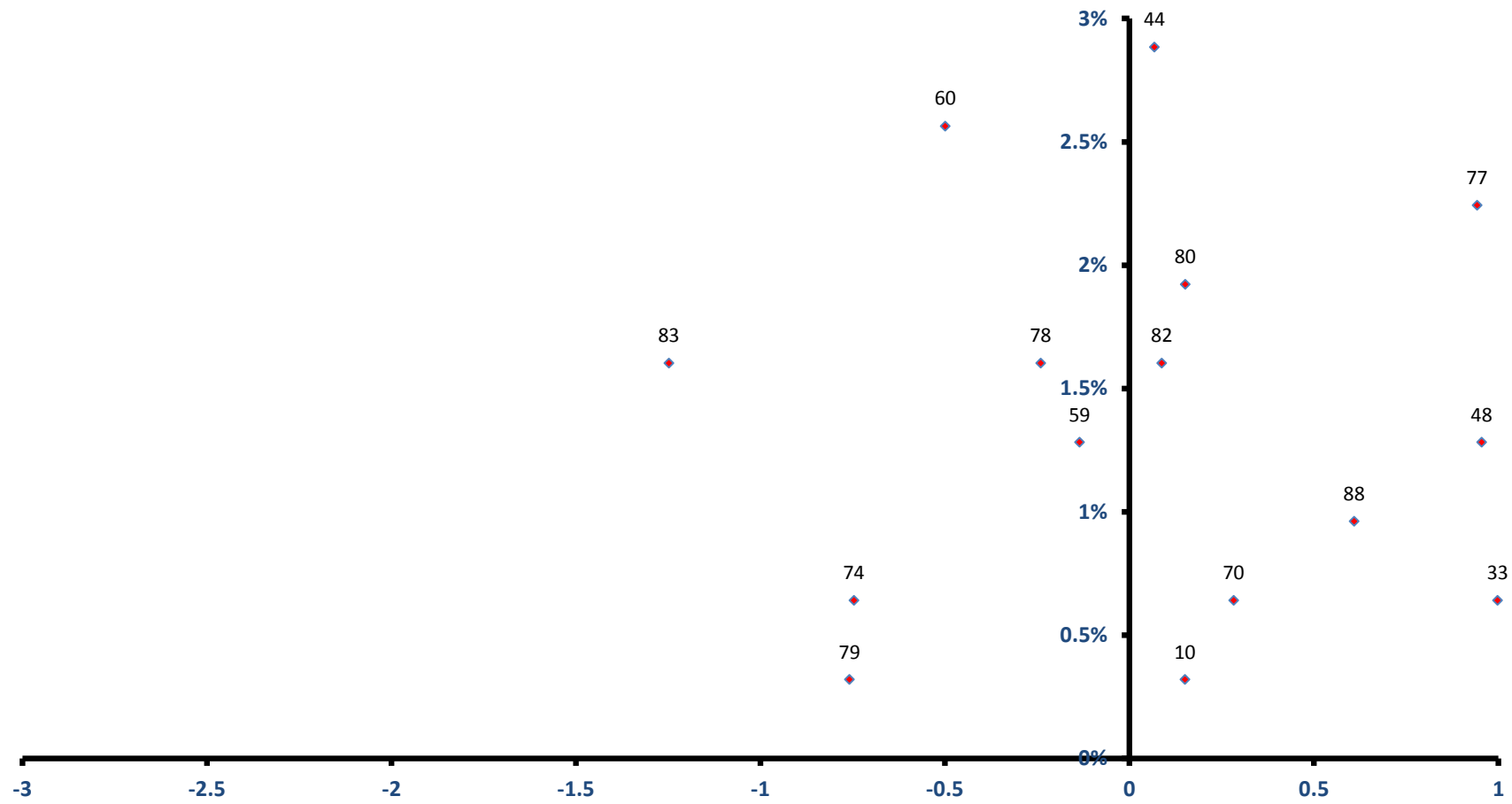

稼ぐ力
(修正特化係数の対数変換値)

竹富町

全従業者数 2,561 人

雇用力
(従業者割合)

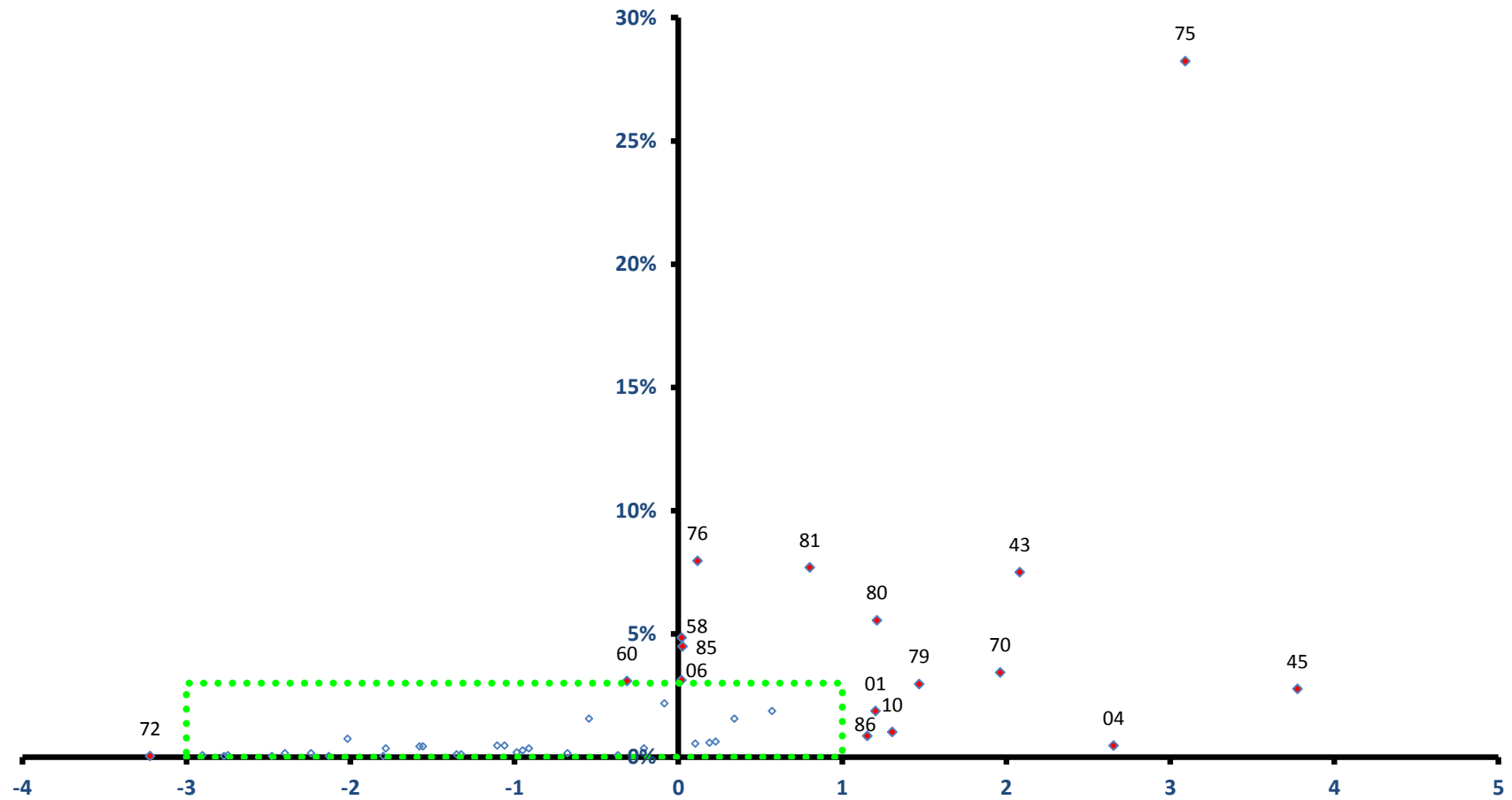

稼ぐ力
(修正特化係数の対数変換値)

竹富町

全従業者数 2,561 人

雇用力
(従業者割合)

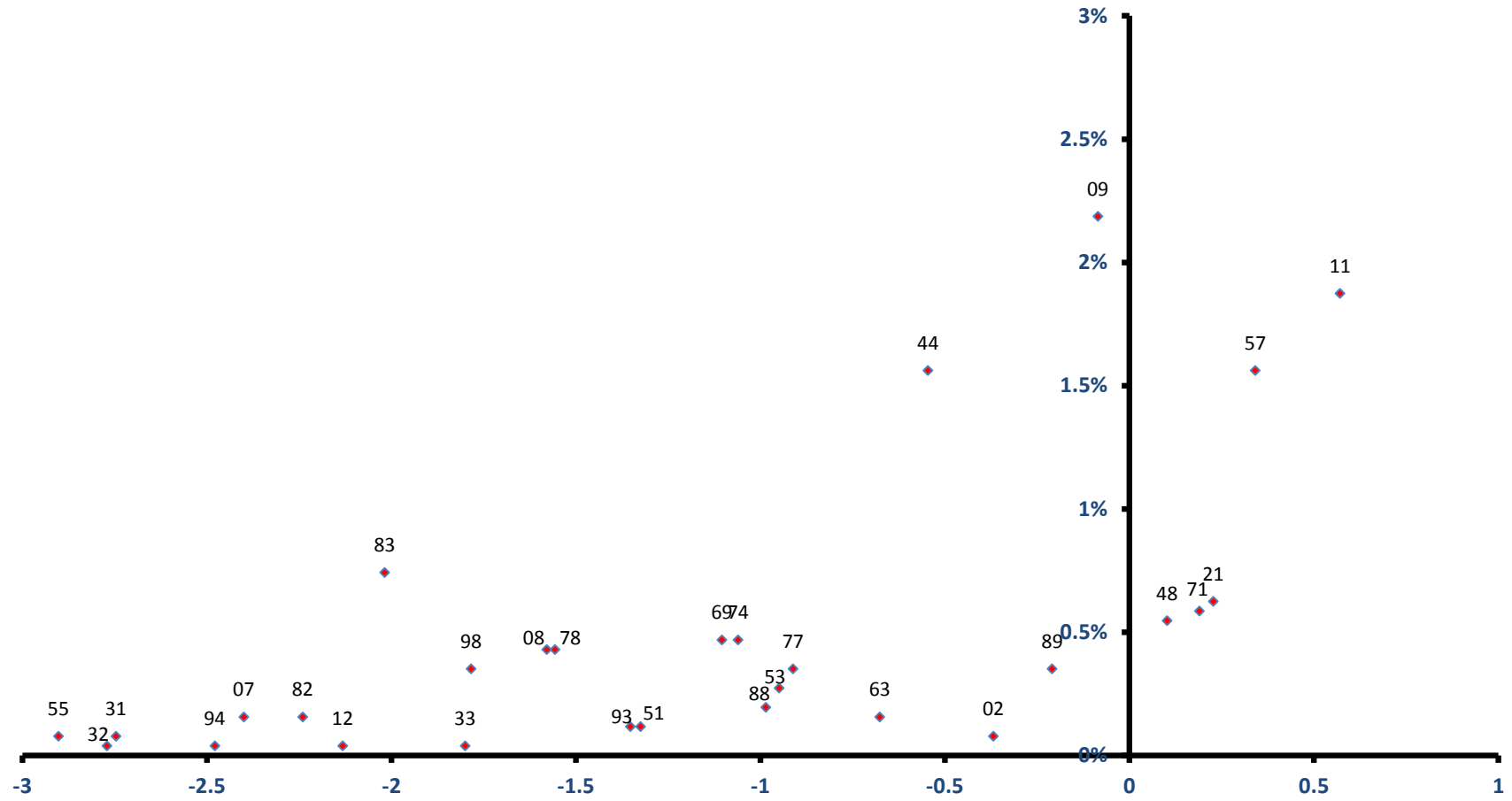

稼ぐ力
(修正特化係数の対数変換値)

与那国町

全従業者数 870 人

雇用力
(従業者割合)

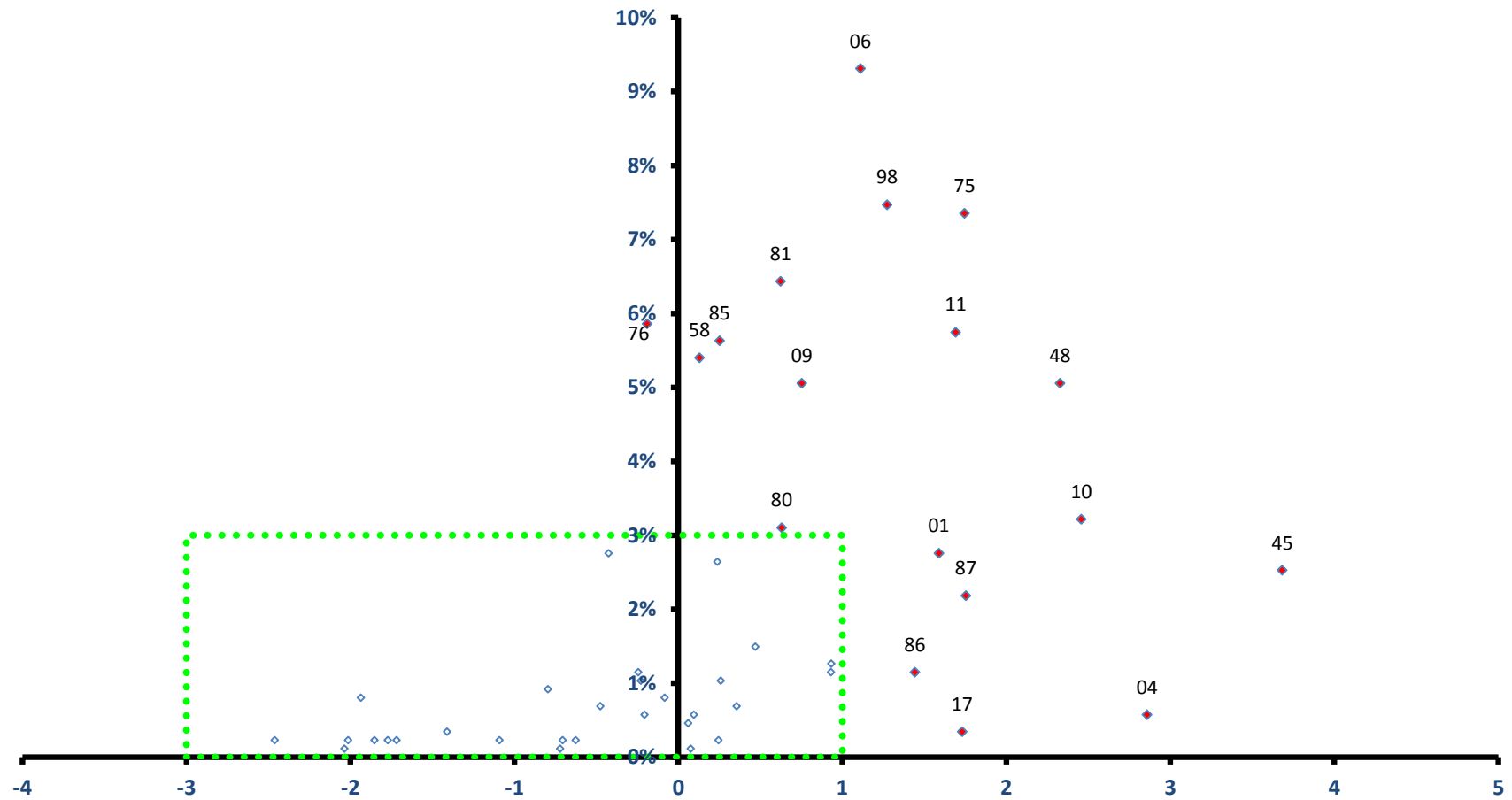

稼ぐ力
(修正特化係数の対数変換値)

与那国町

全従業者数 870 人

