

鹿児島県

全従業者数 740,067 人

雇用力
(従業者割合)

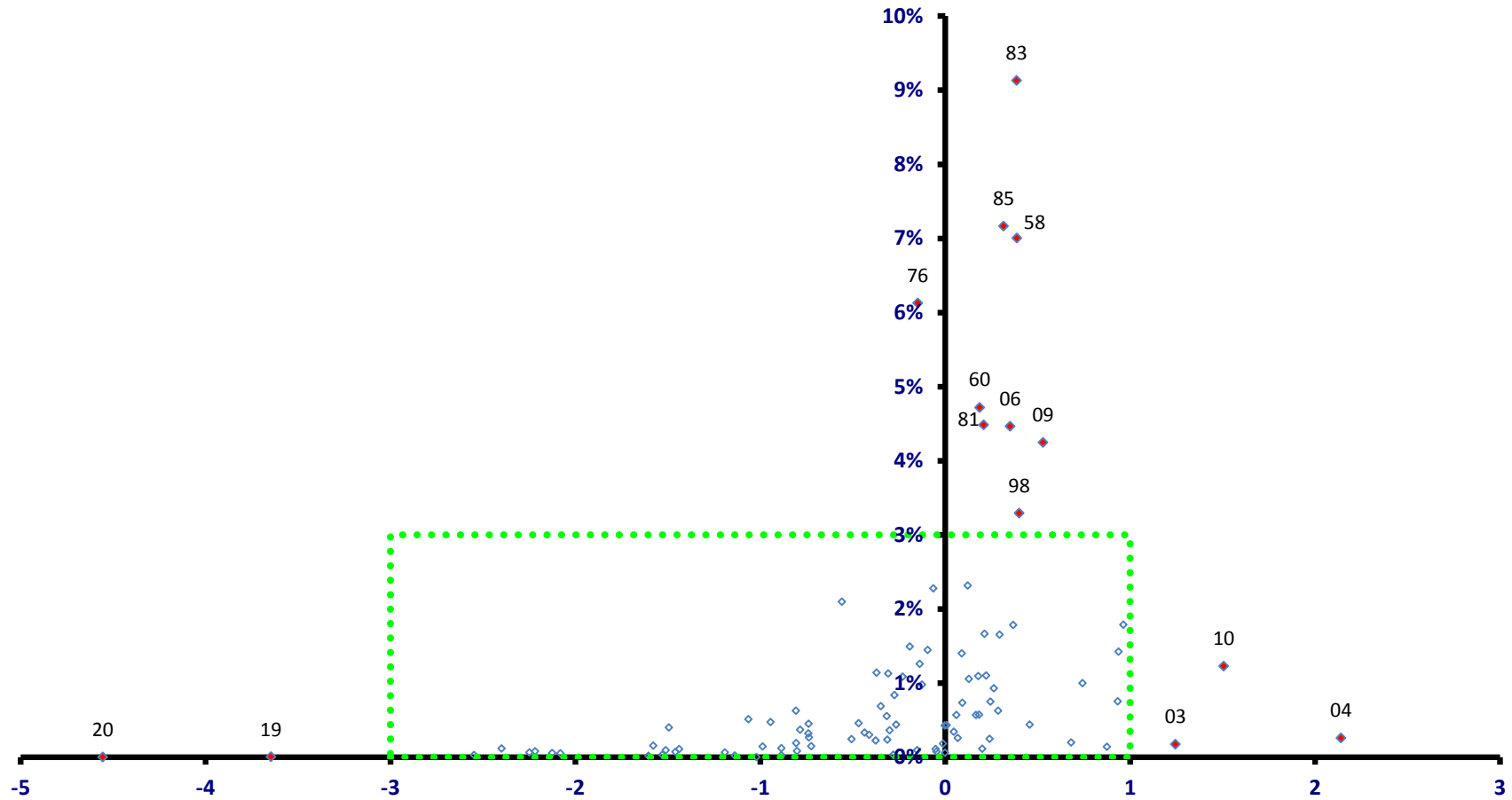

稼ぐ力
(修正特化係数の対数変換値)

鹿児島県

全従業者数 740,067 人

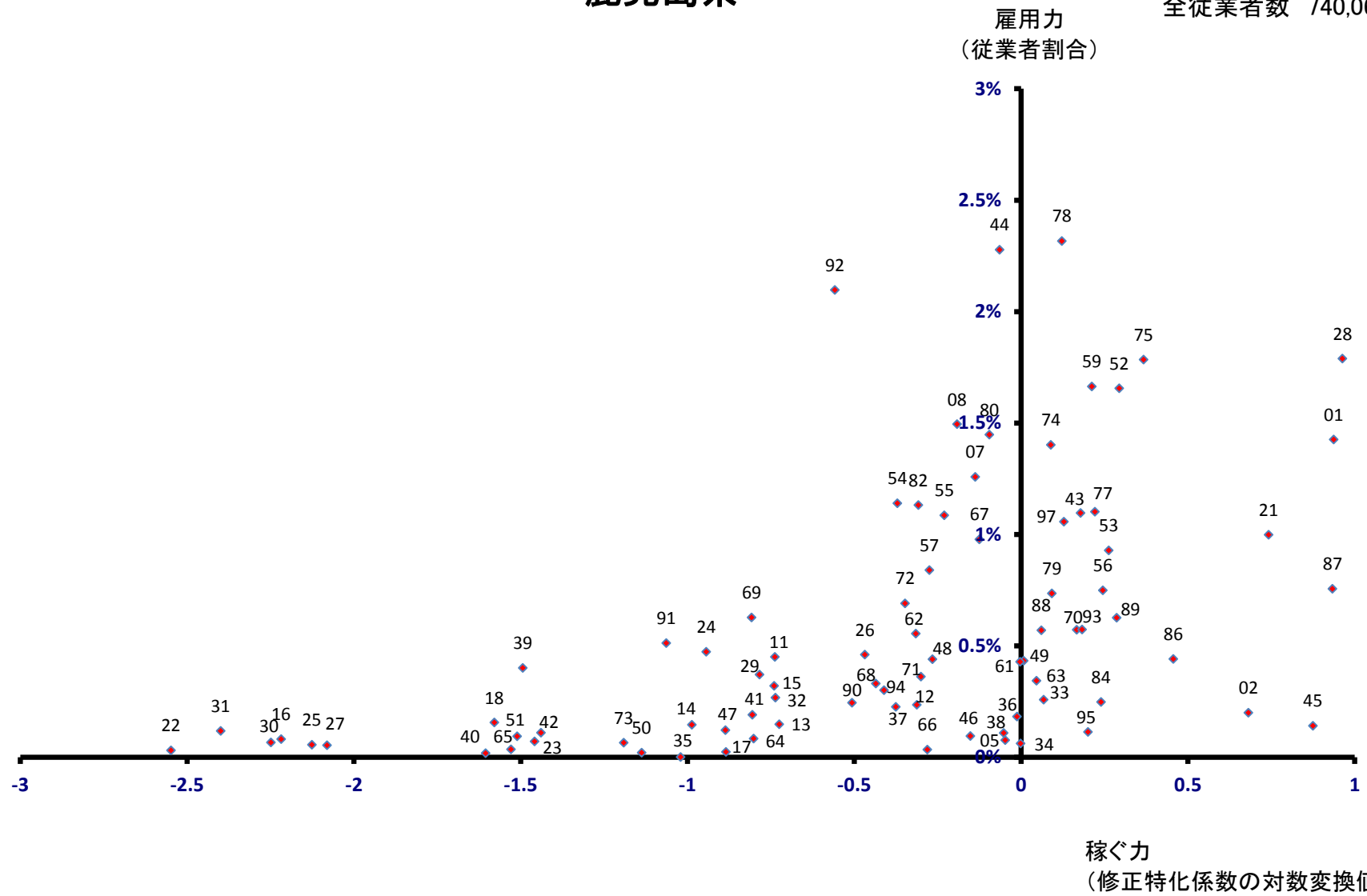

鹿児島市

全従業者数 295,534 人

雇用力
(従業者割合)

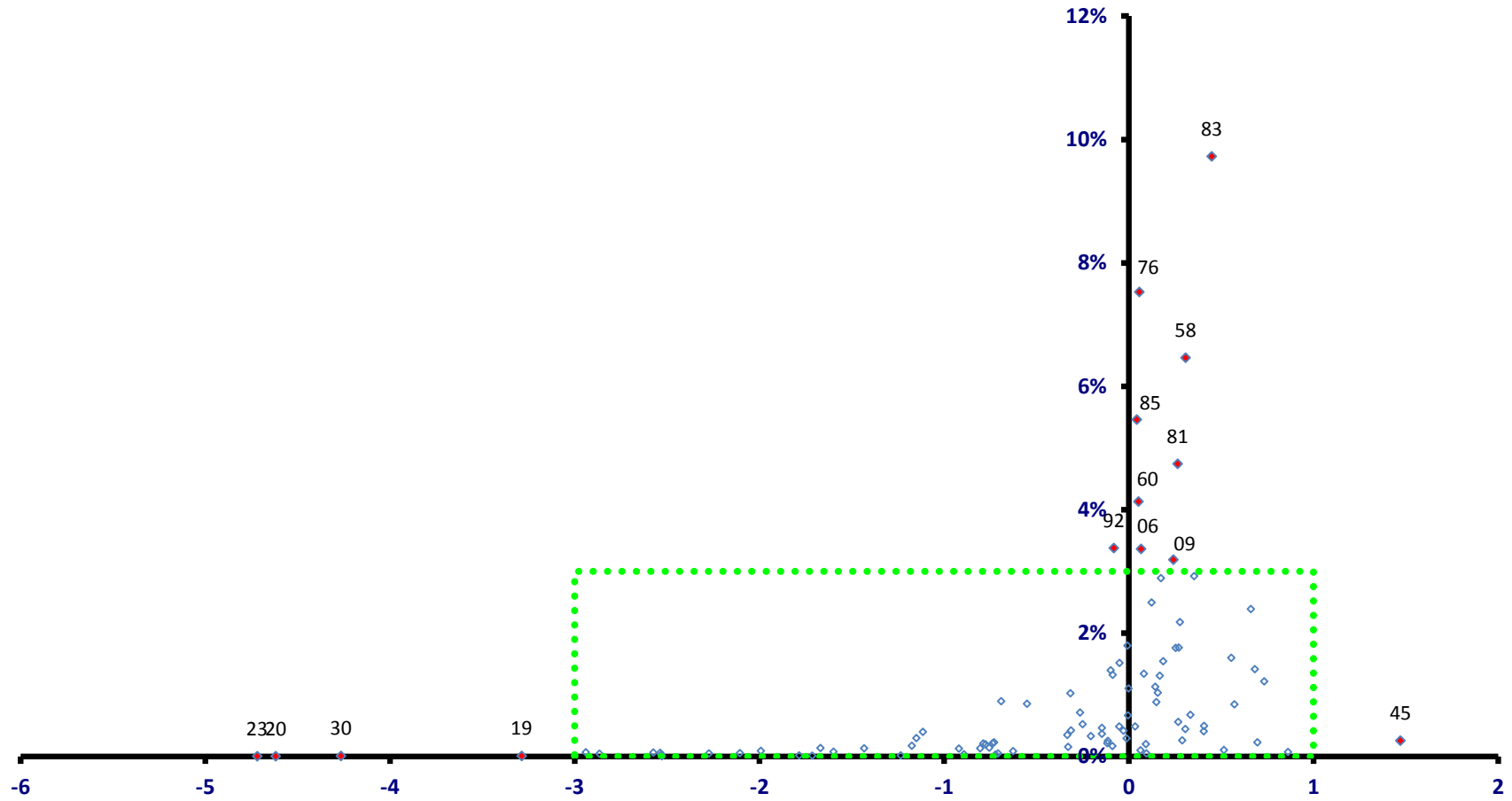

鹿児島市

全従業者数 295,534 人

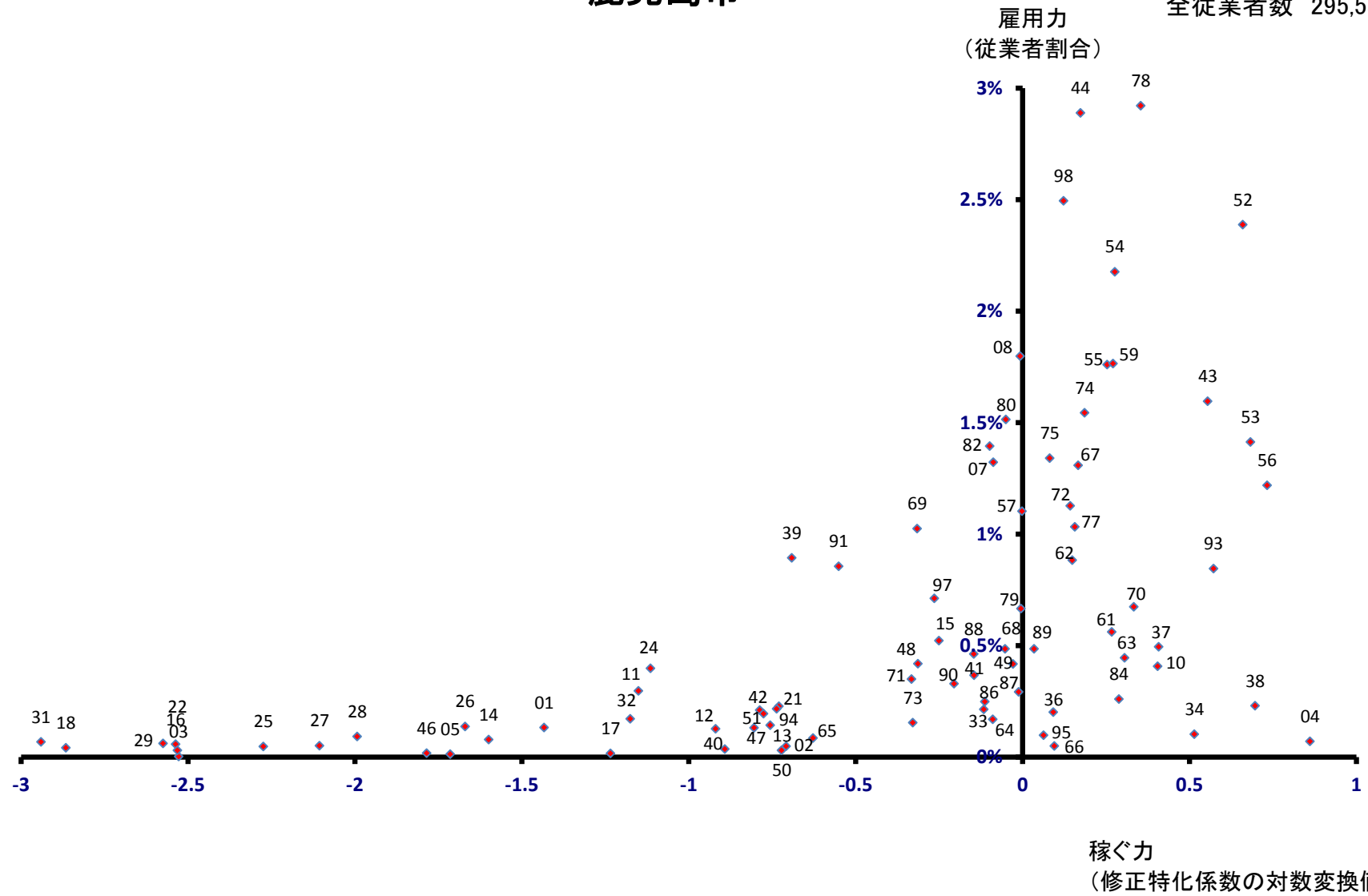

鹿屋市

全従業者数 44,781 人

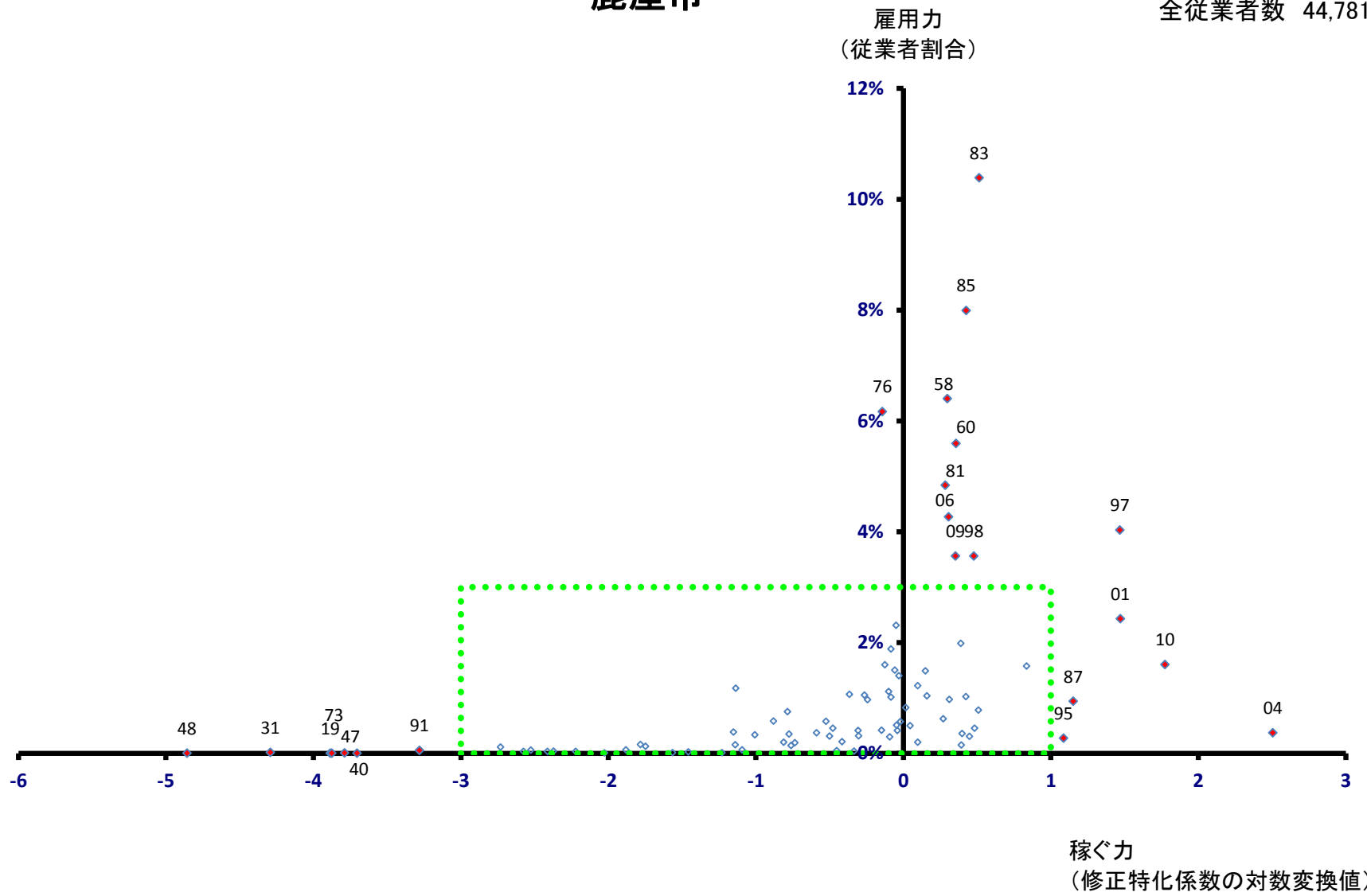

鹿屋市

全従業者数 44,781 人

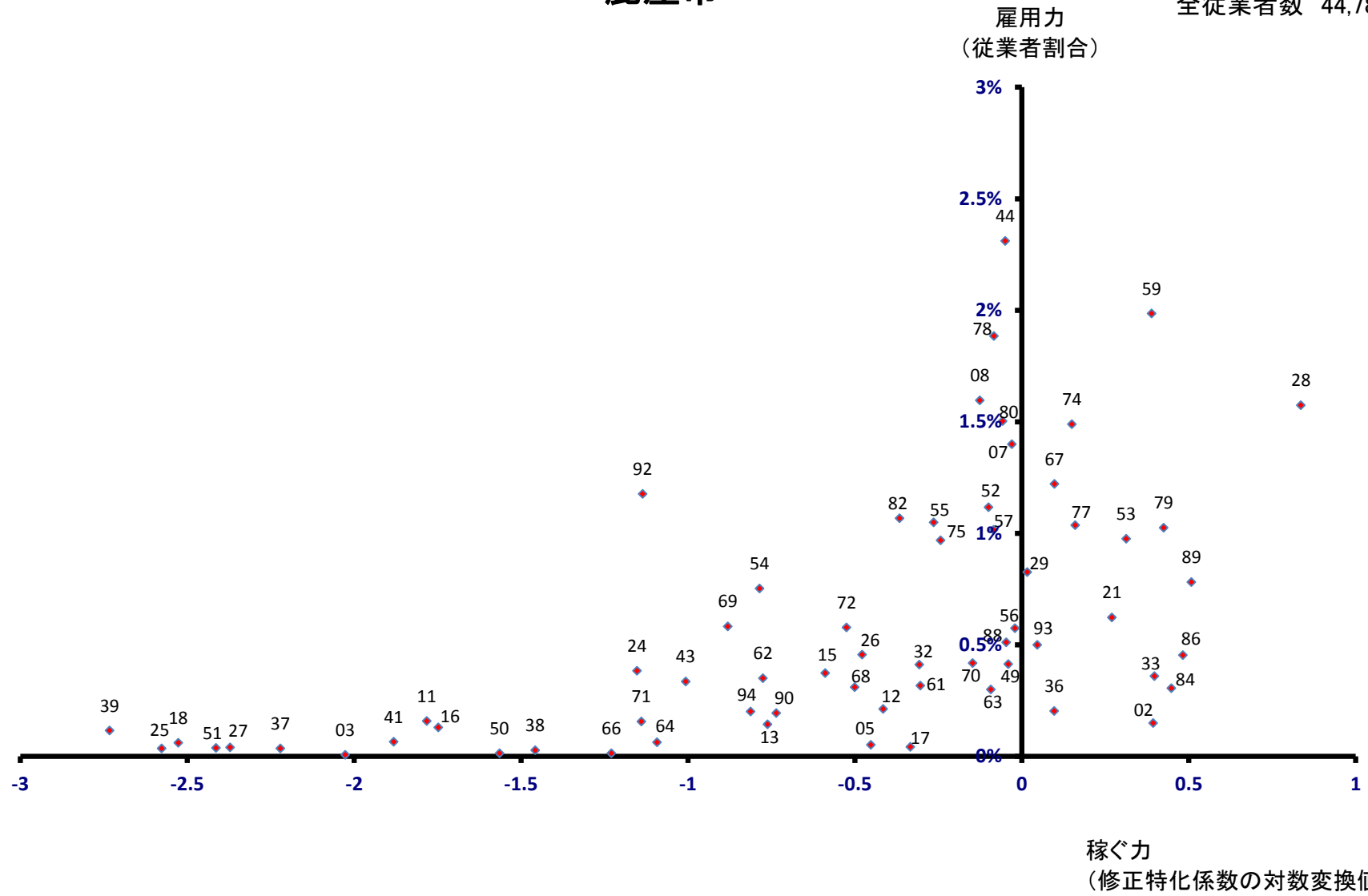

枕崎市
雇用力
(従業者割合)

全従業者数 10,281 人

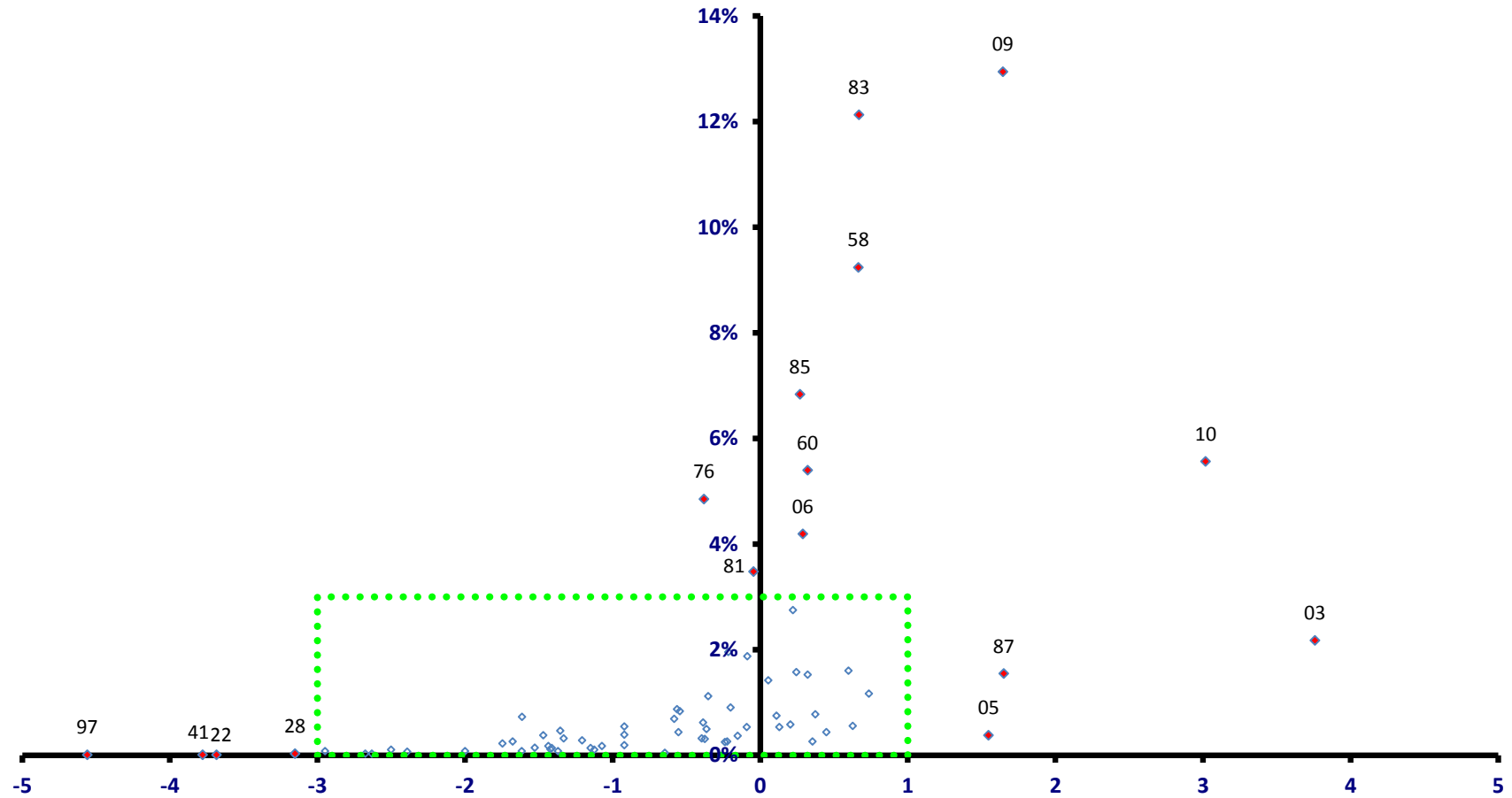

稼ぐ力
(修正特化係数の対数変換値)

阿久根市

全従業者数 9,719 人

雇用力
(従業者割合)

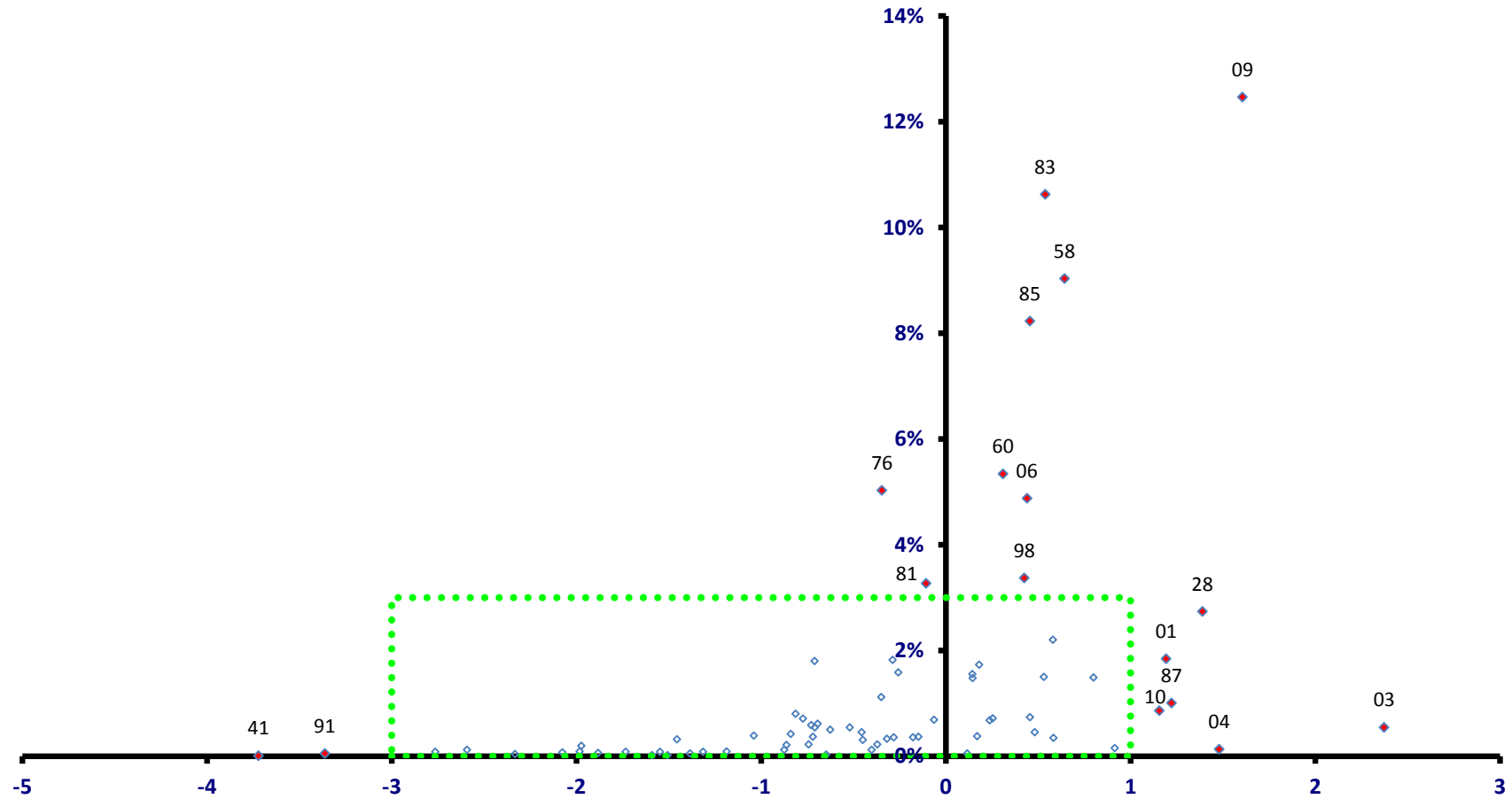

稼ぐ力
(修正特化係数の対数変換値)

阿久根市

全従業者数 9,719 人

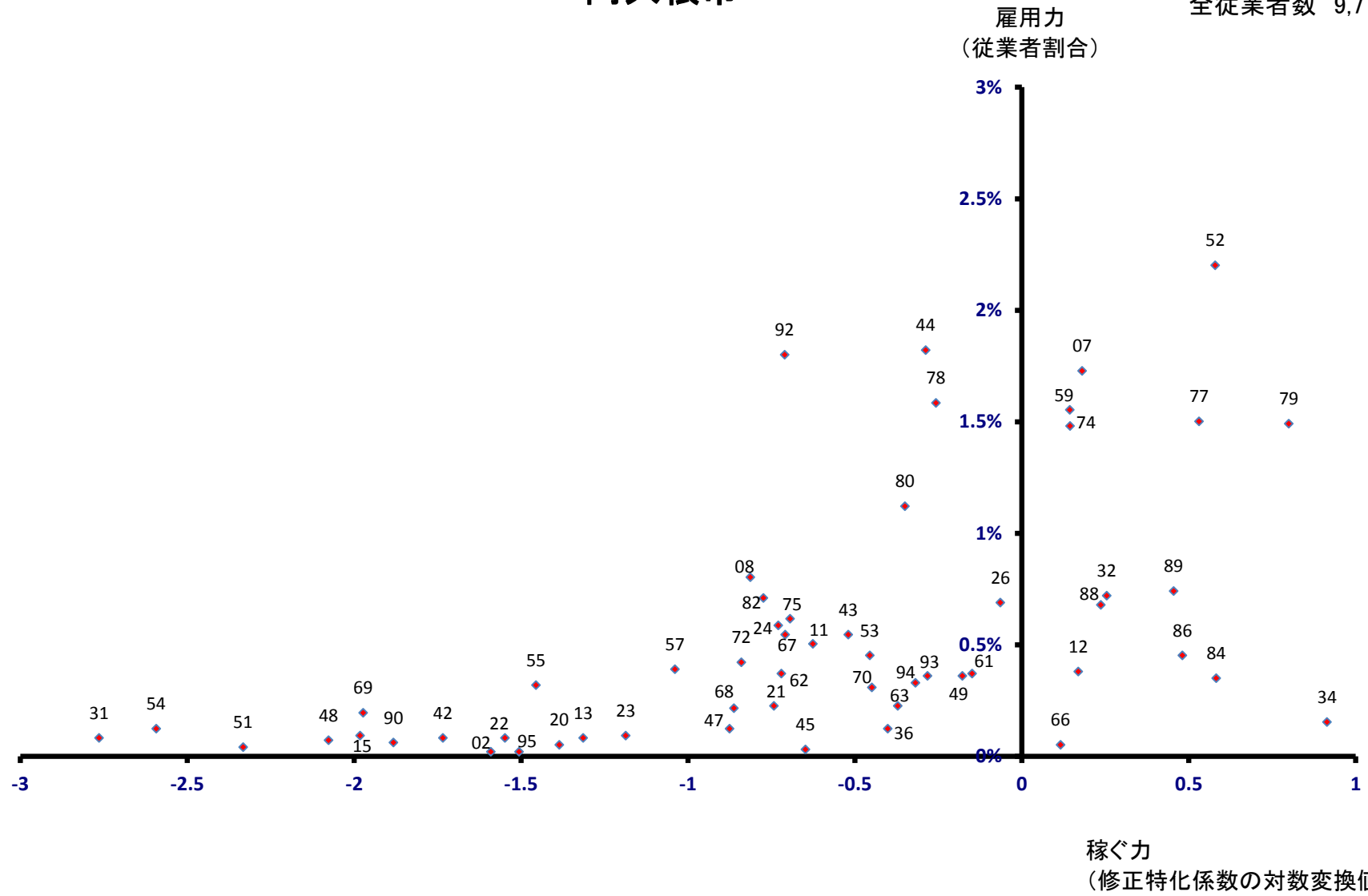

出水市

全従業者数 22,409 人

雇用力
(従業者割合)

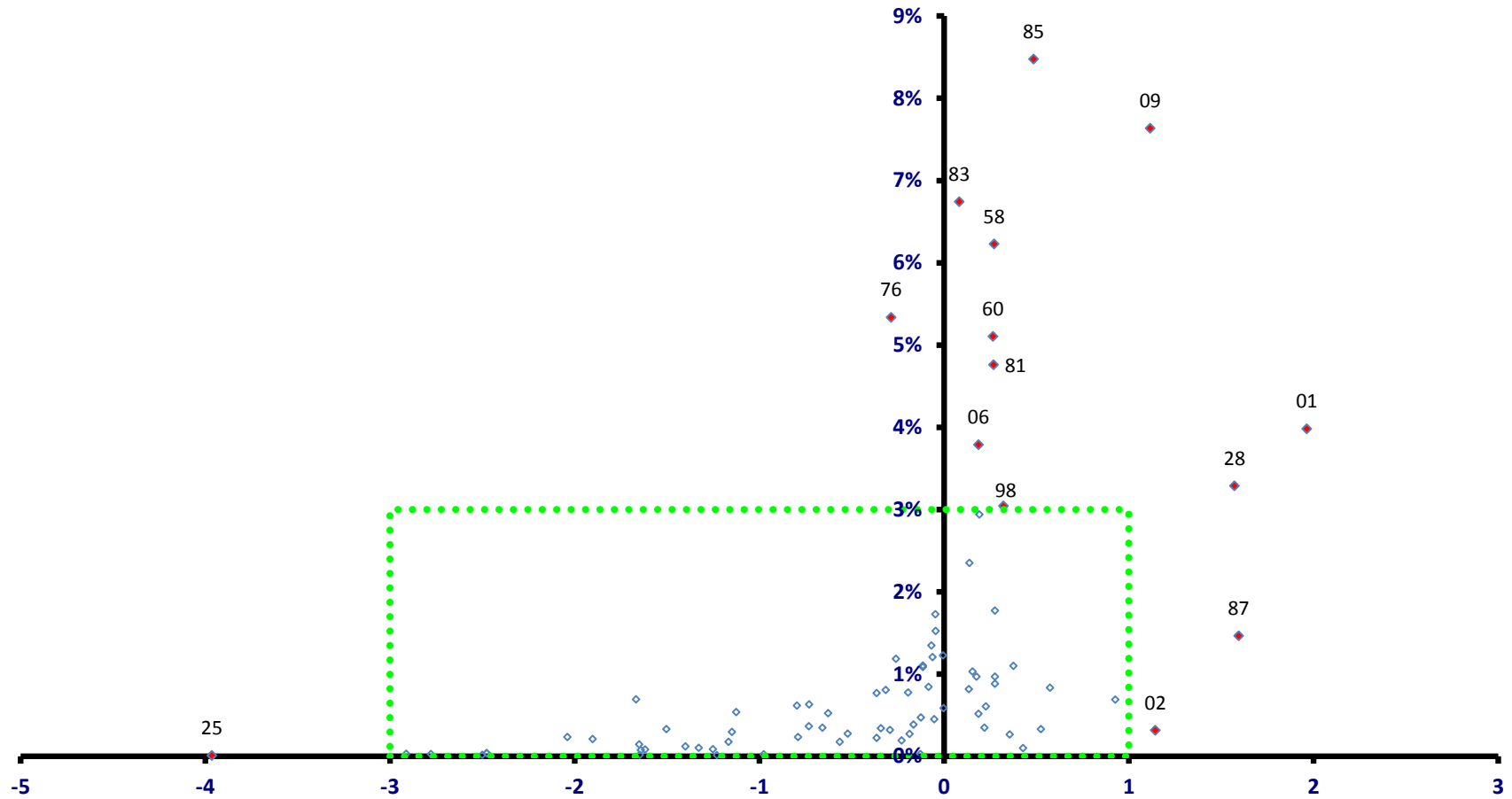

稼ぐ力
(修正特化係数の対数変換値)

出水市

全従業者数 22,409 人

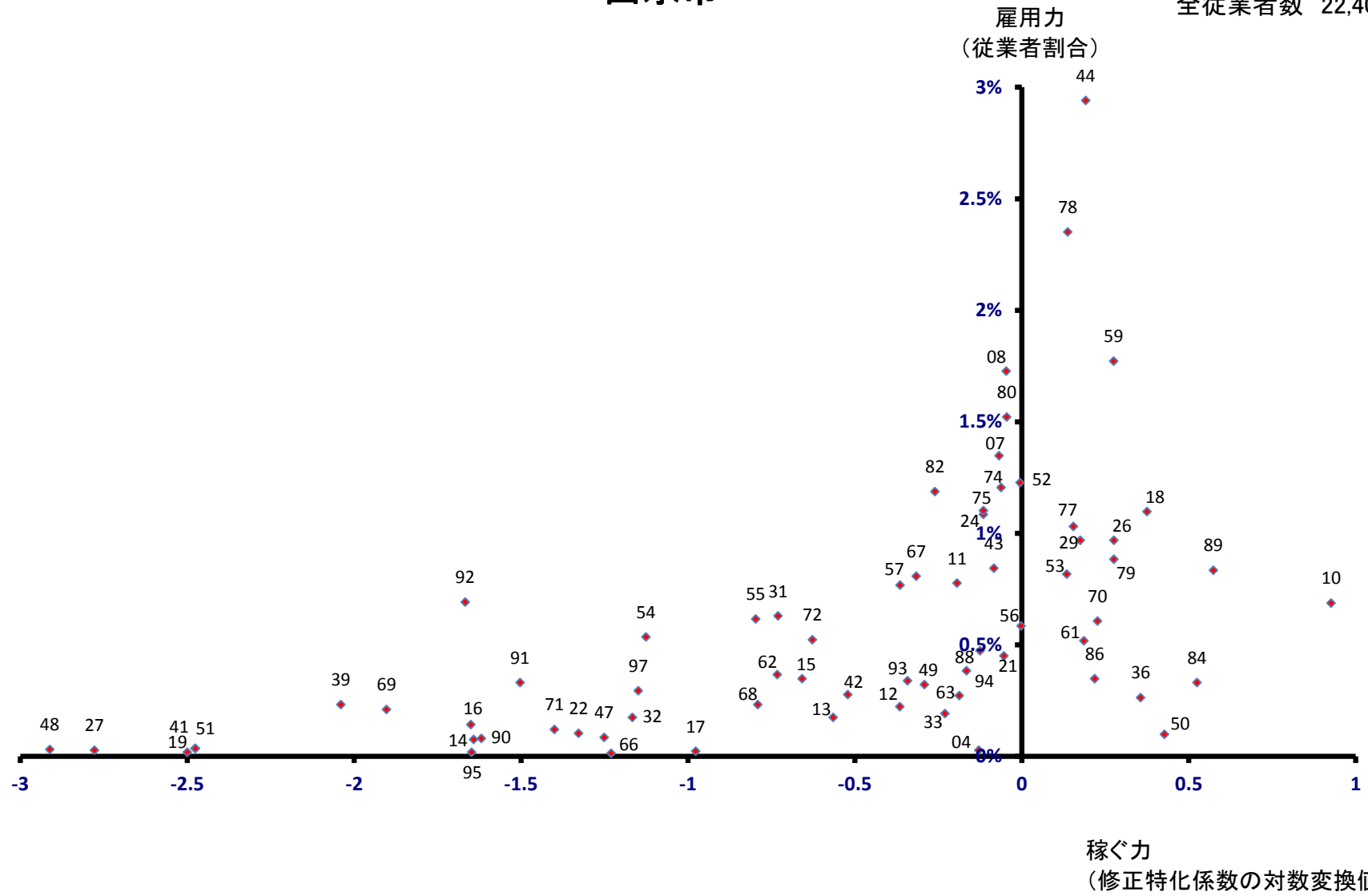

指宿市

全従業者数 17,677 人

雇用力
(従業者割合)

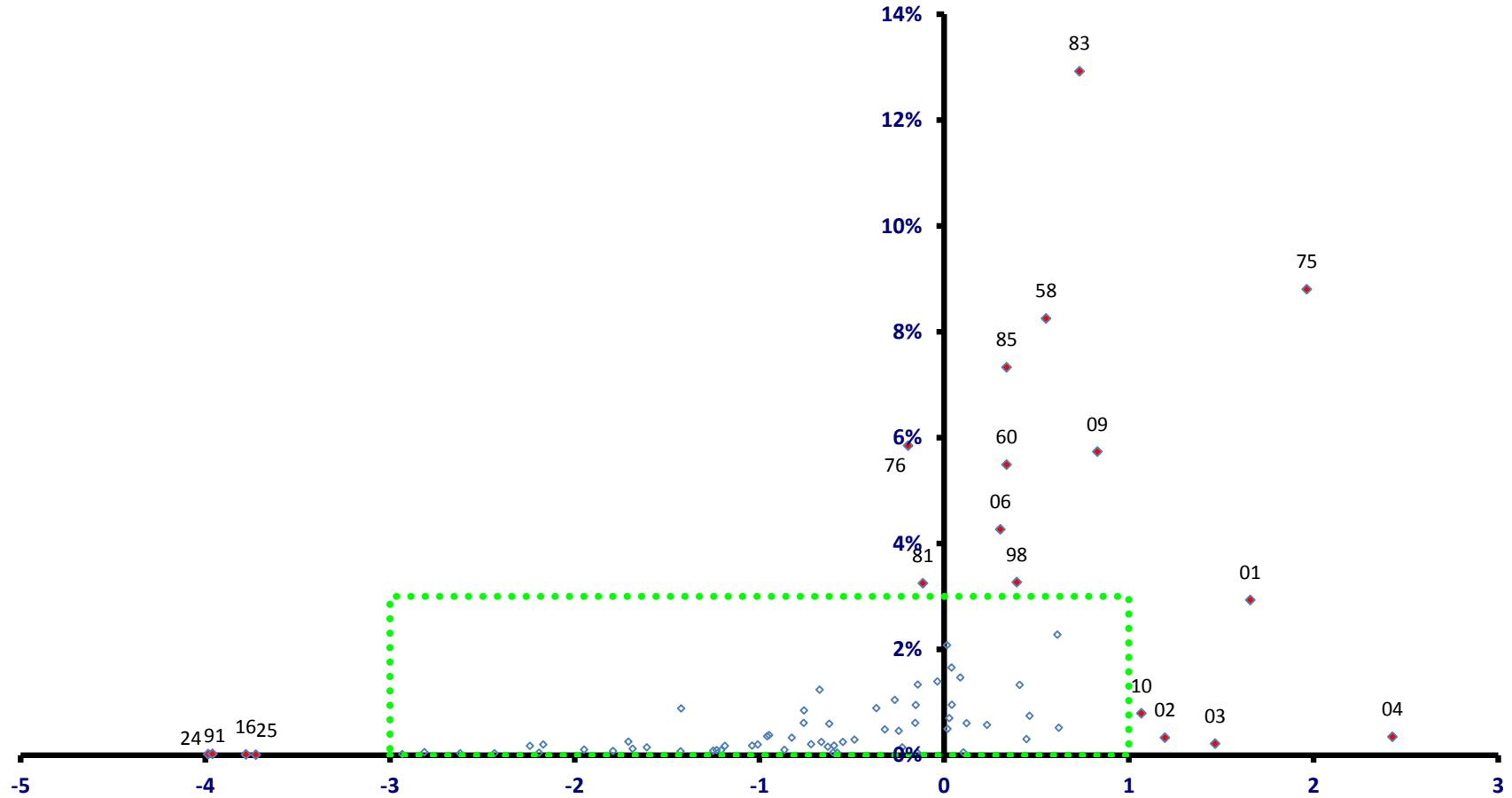

稼ぐ力
(修正特化係数の対数変換値)

指宿市

全従業者数 17,677 人

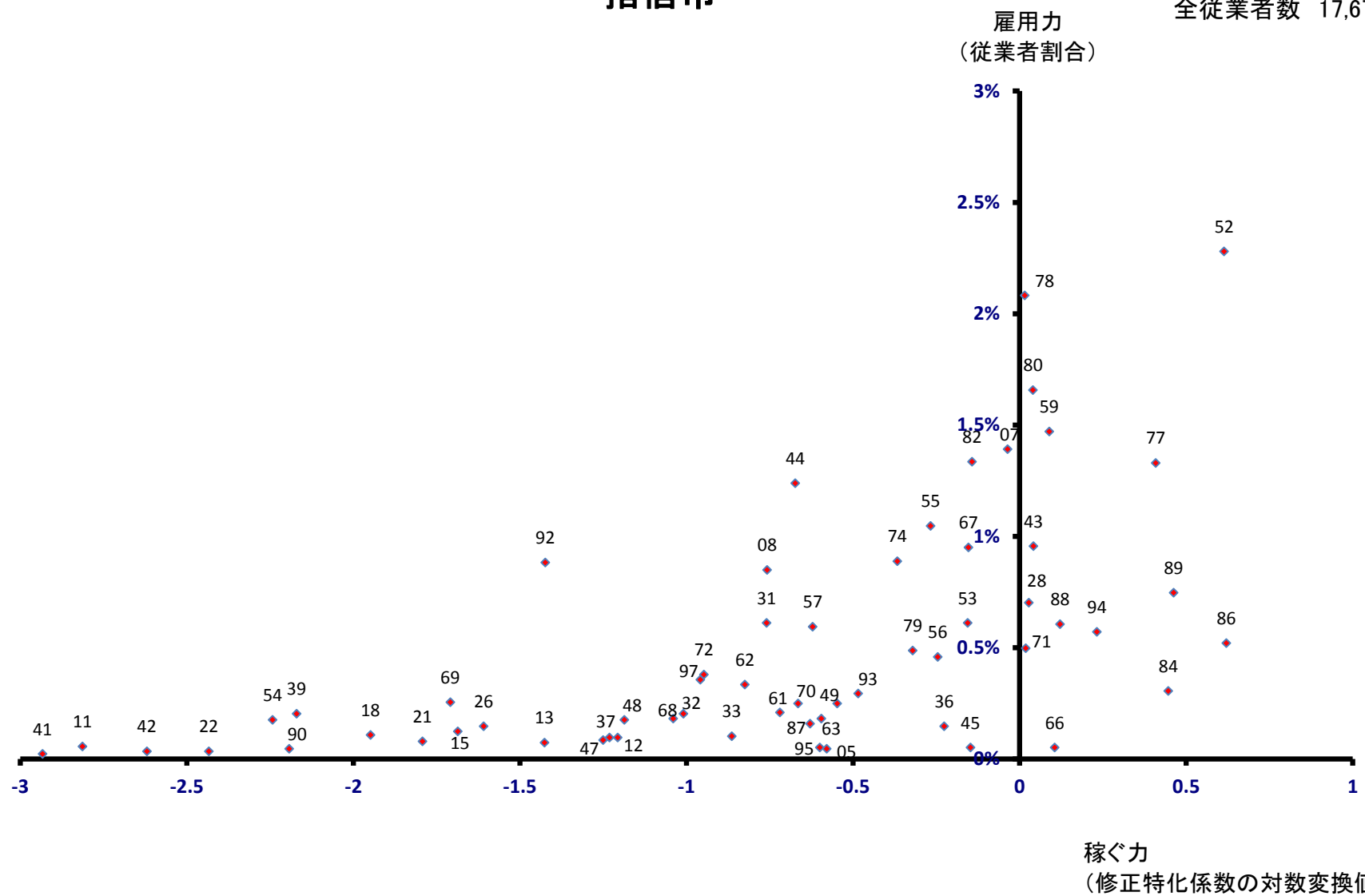

西之表市

全従業者数 6,512 人

雇用力
(従業者割合)

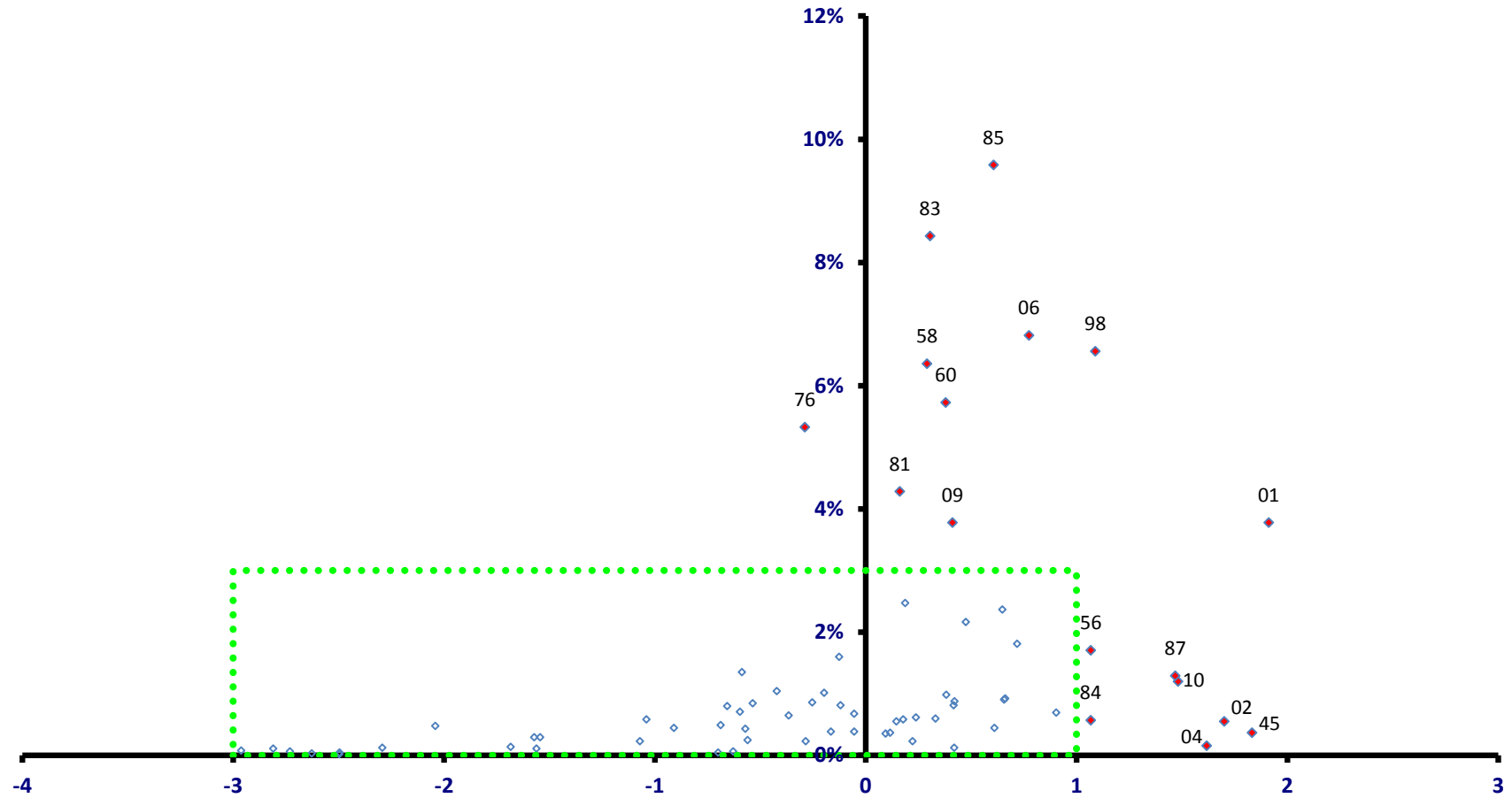

稼ぐ力
(修正特化係数の対数変換値)

垂水市

雇用力
(従業者割合)

全従業者数 6,926 人

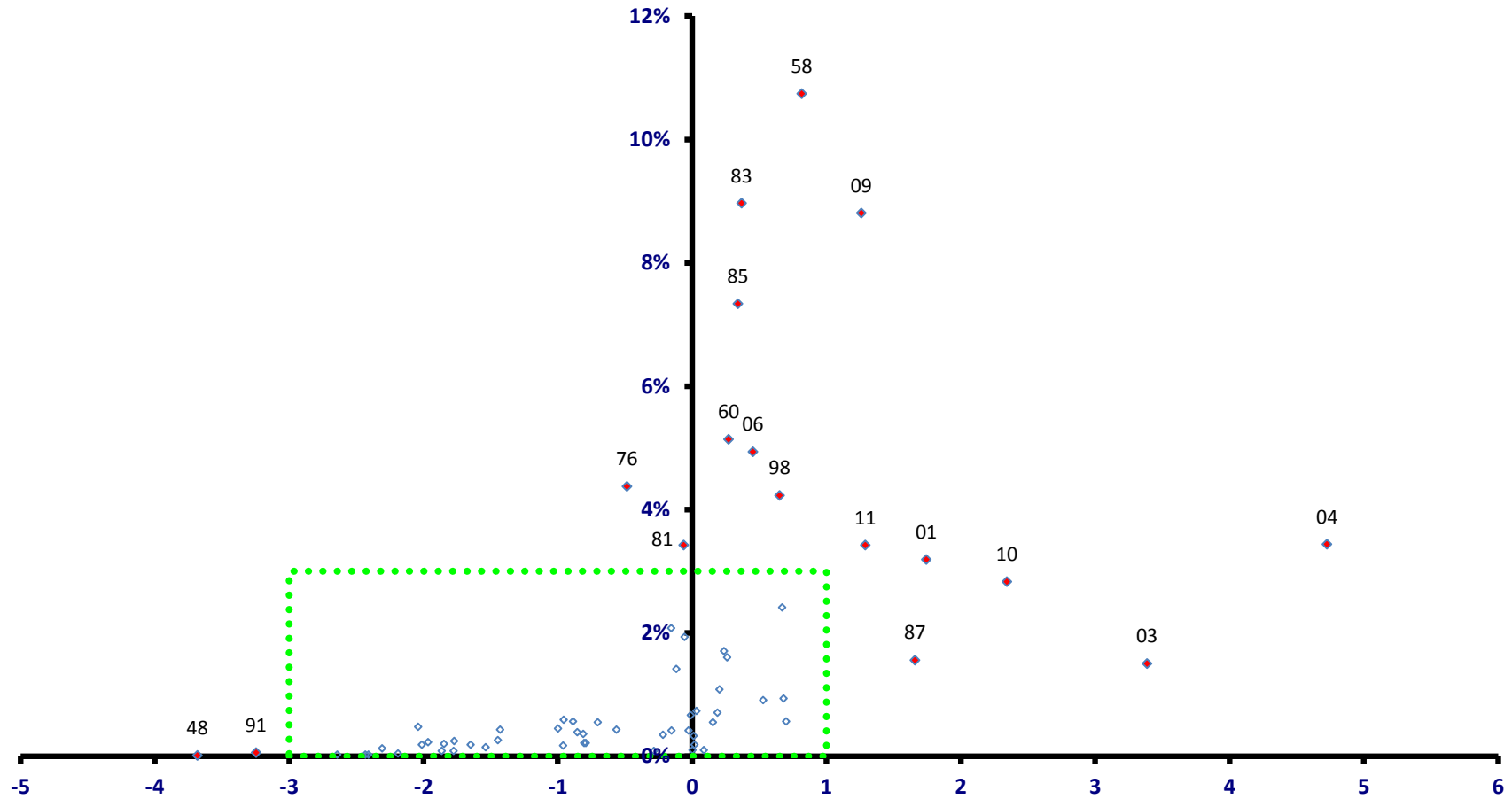

稼ぐ力
(修正特化係数の対数変換値)

垂水市

全従業者数 6,926 人

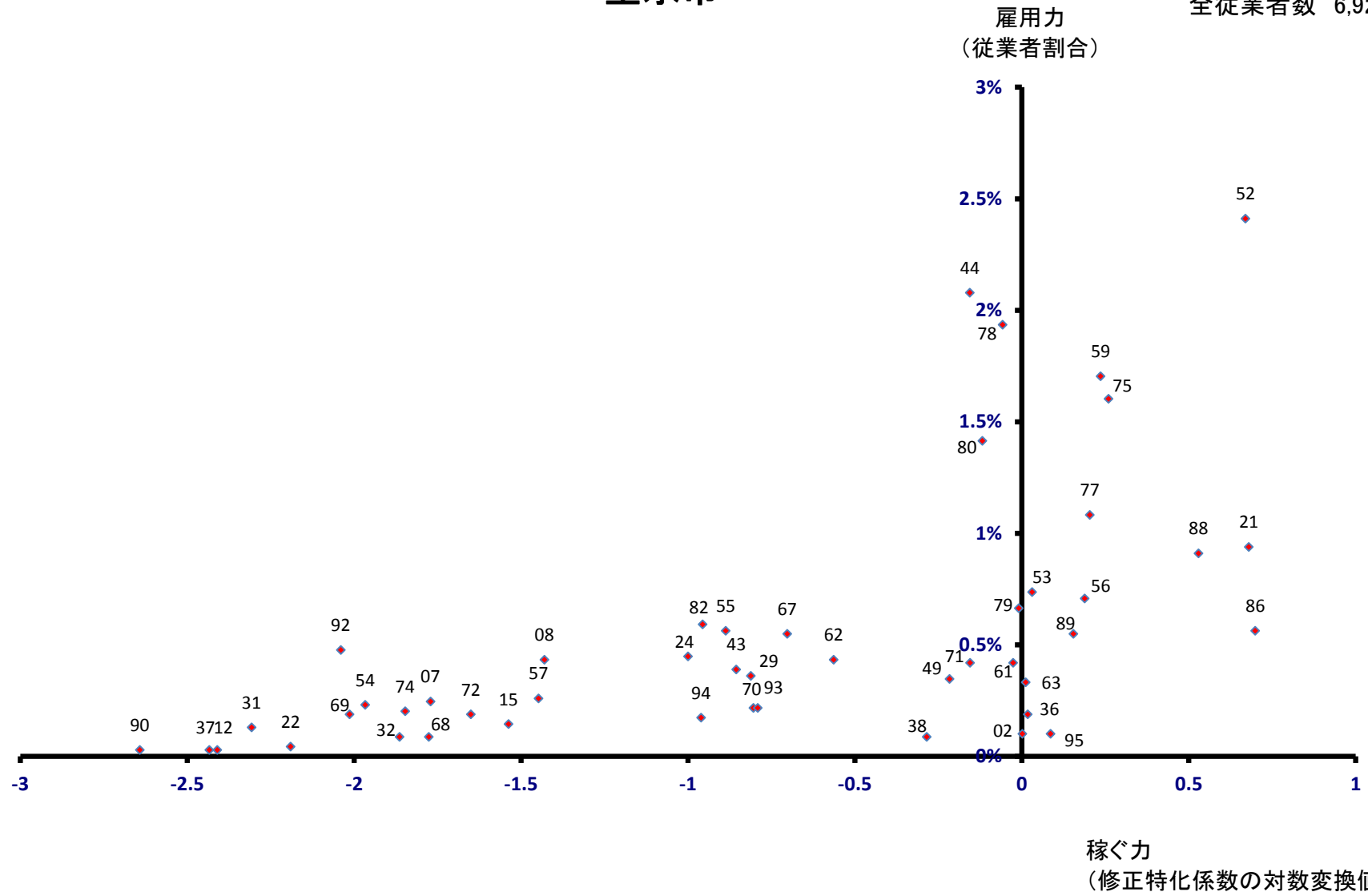

薩摩川内市

全従業者数 44,936 人

雇用力
(従業者割合)

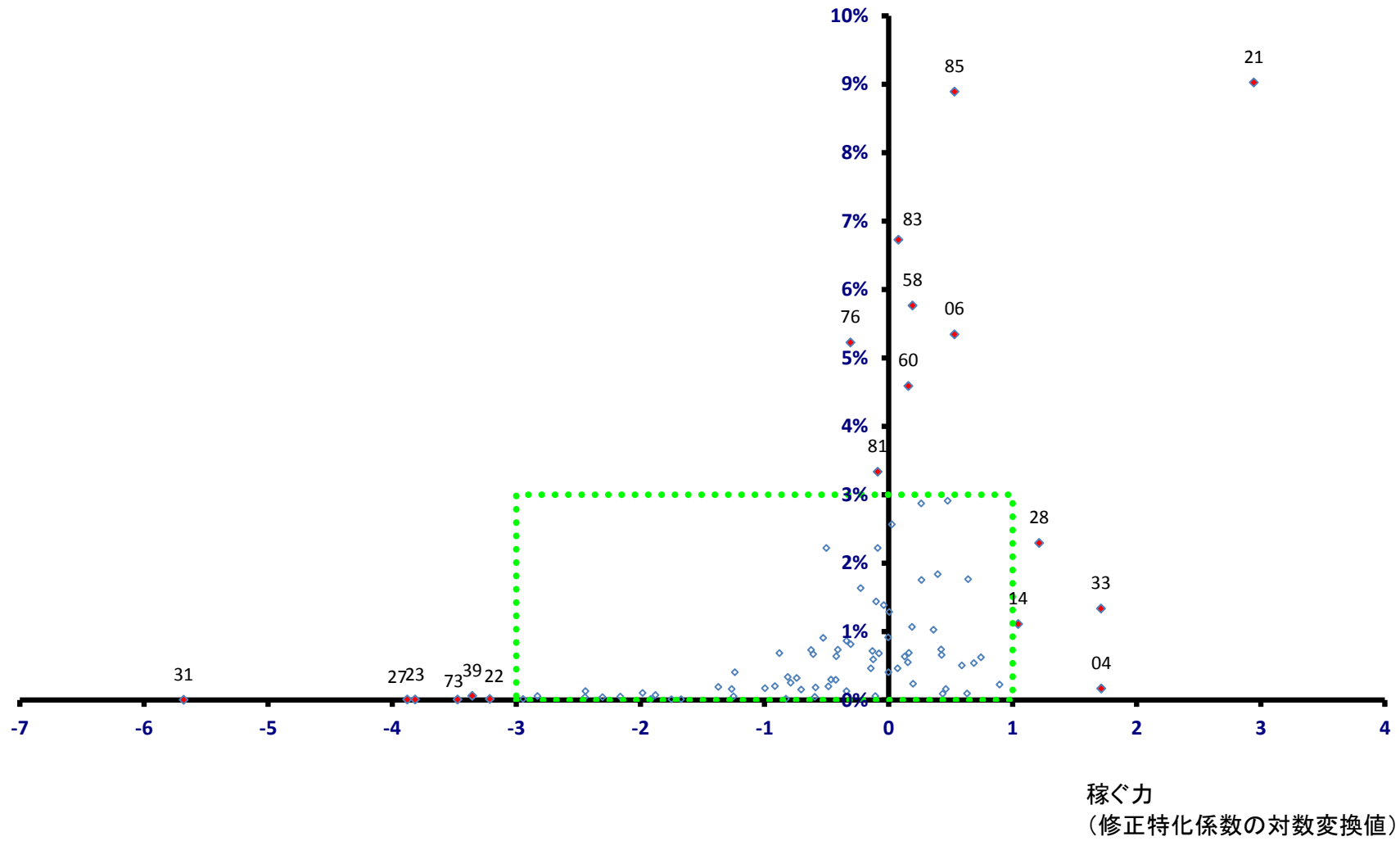

薩摩川内市

全従業者数 44,936 人

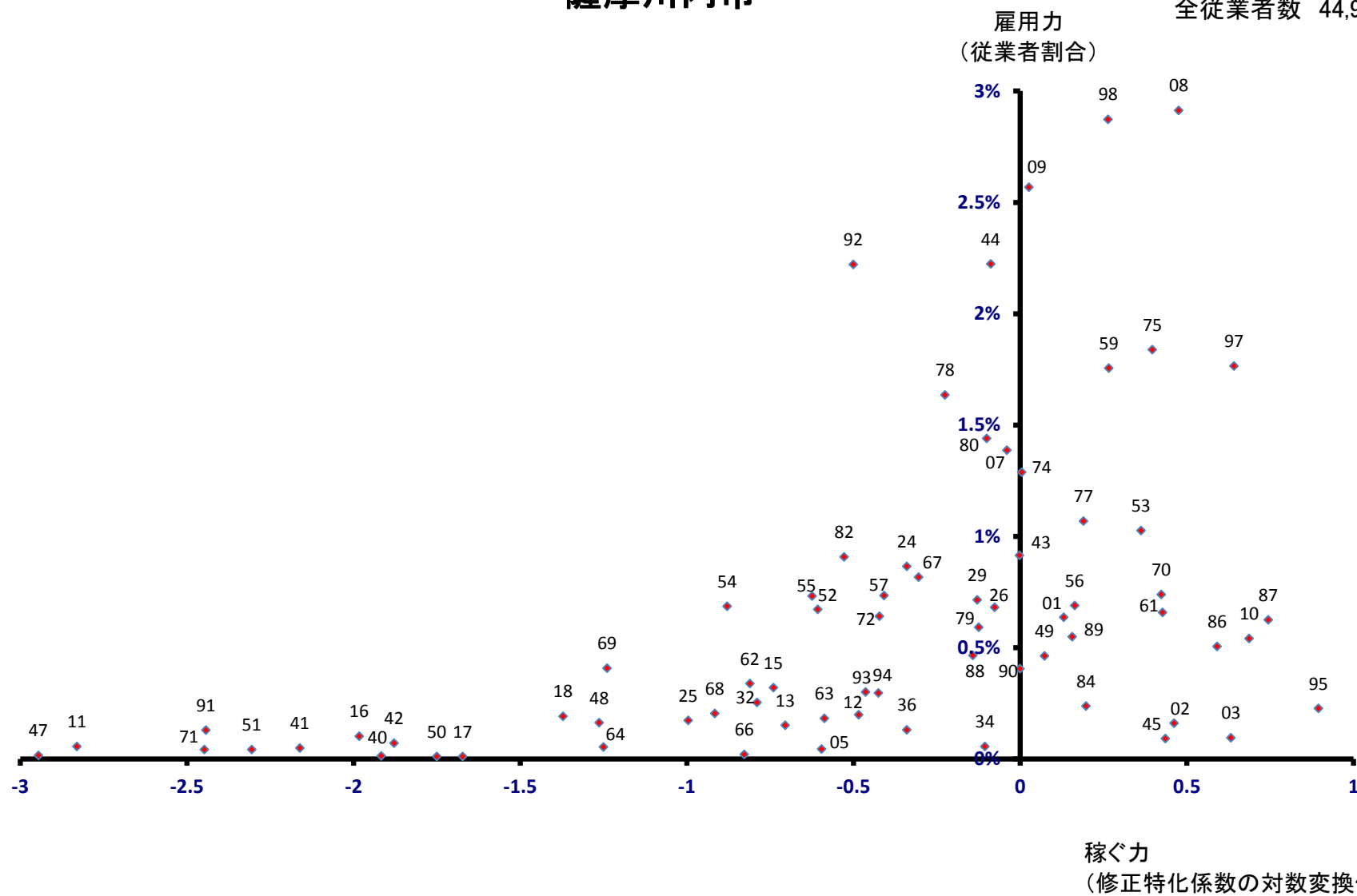

日置市

全従業者数 19,314 人

雇用力
(従業者割合)

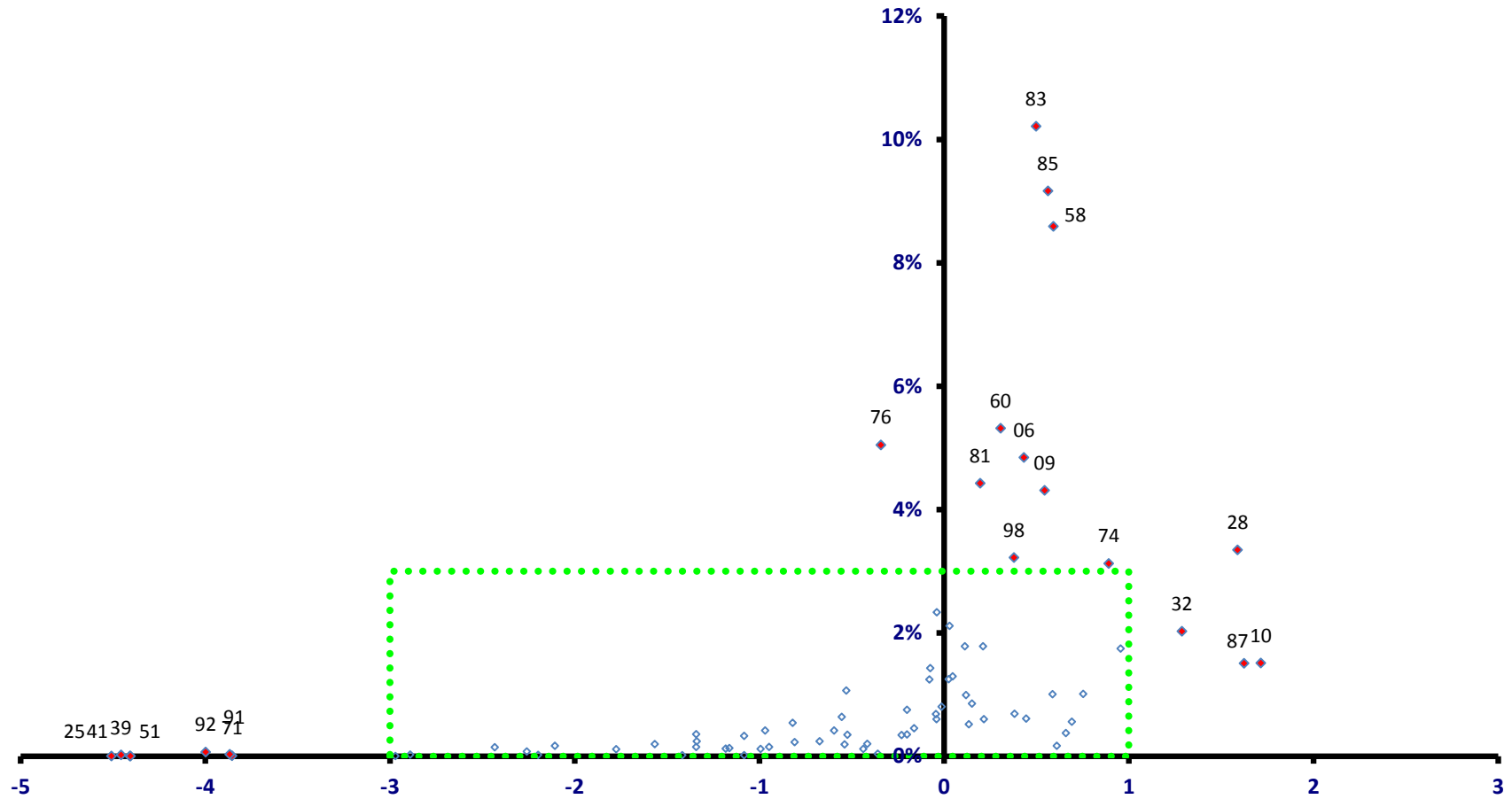

稼ぐ力
(修正特化係数の対数変換値)

日置市

全従業者数 19,314 人

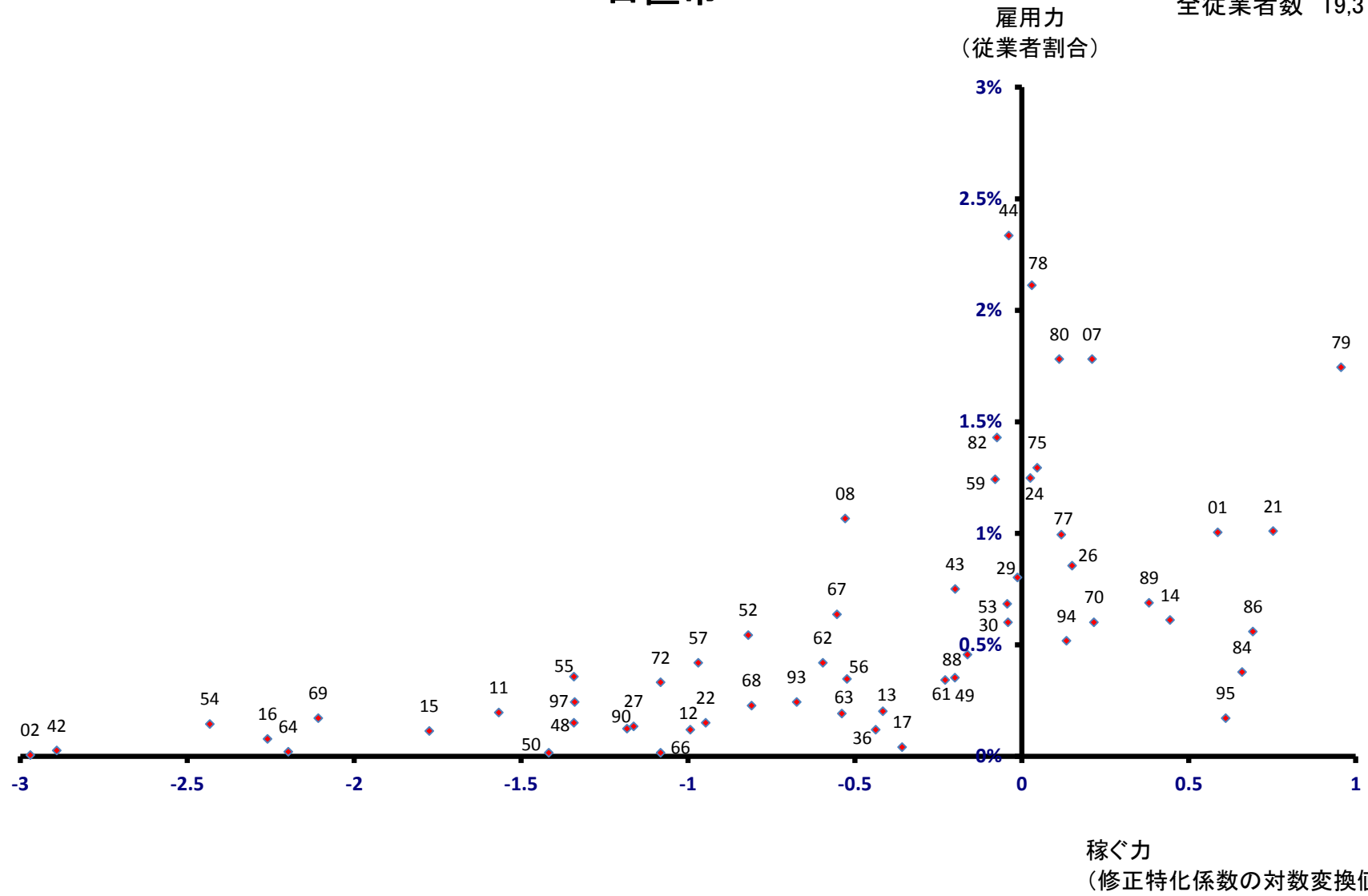

曾於市

全従業者数 13,860 人

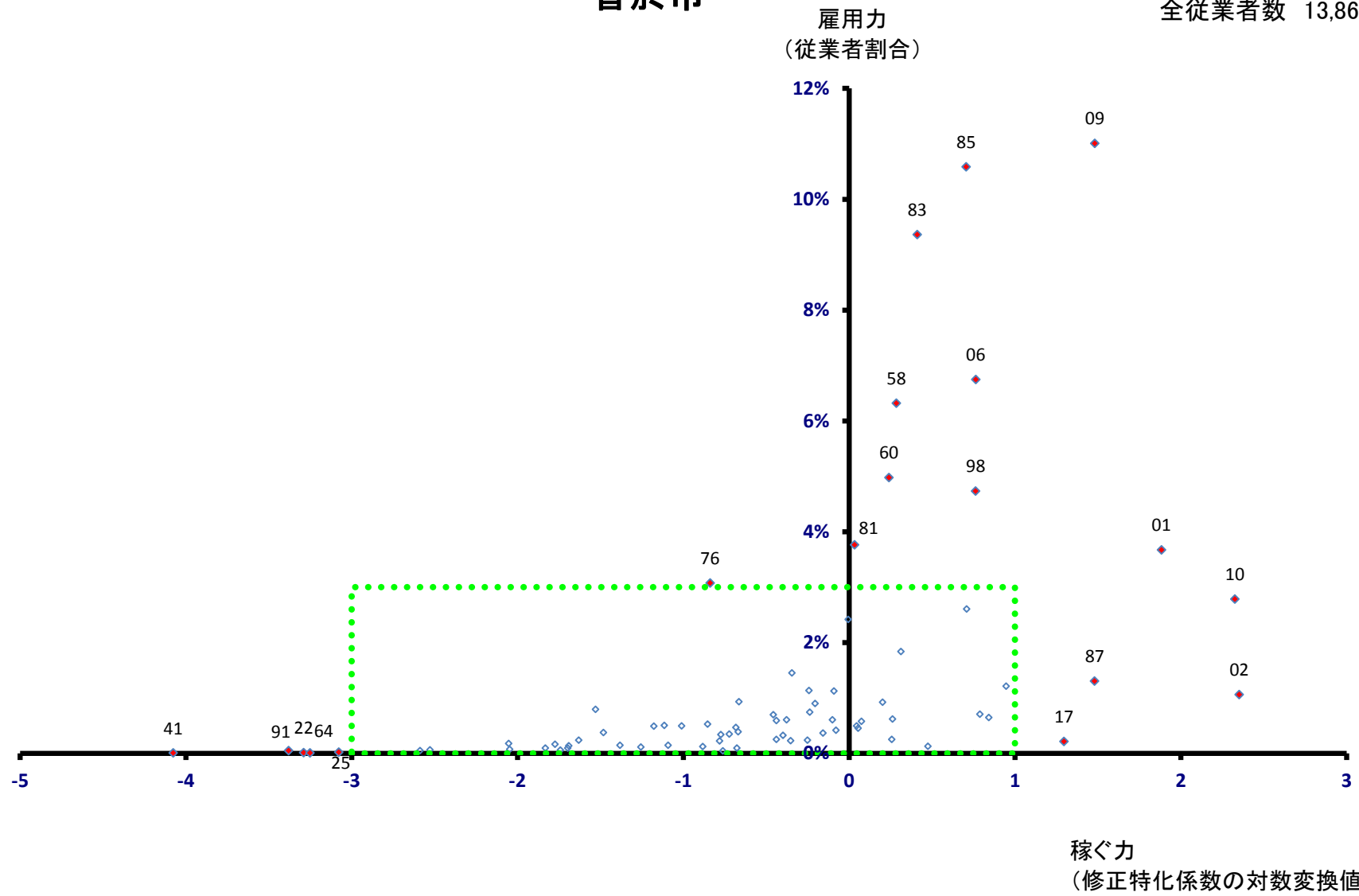

曾於市

全従業者数 13,860 人

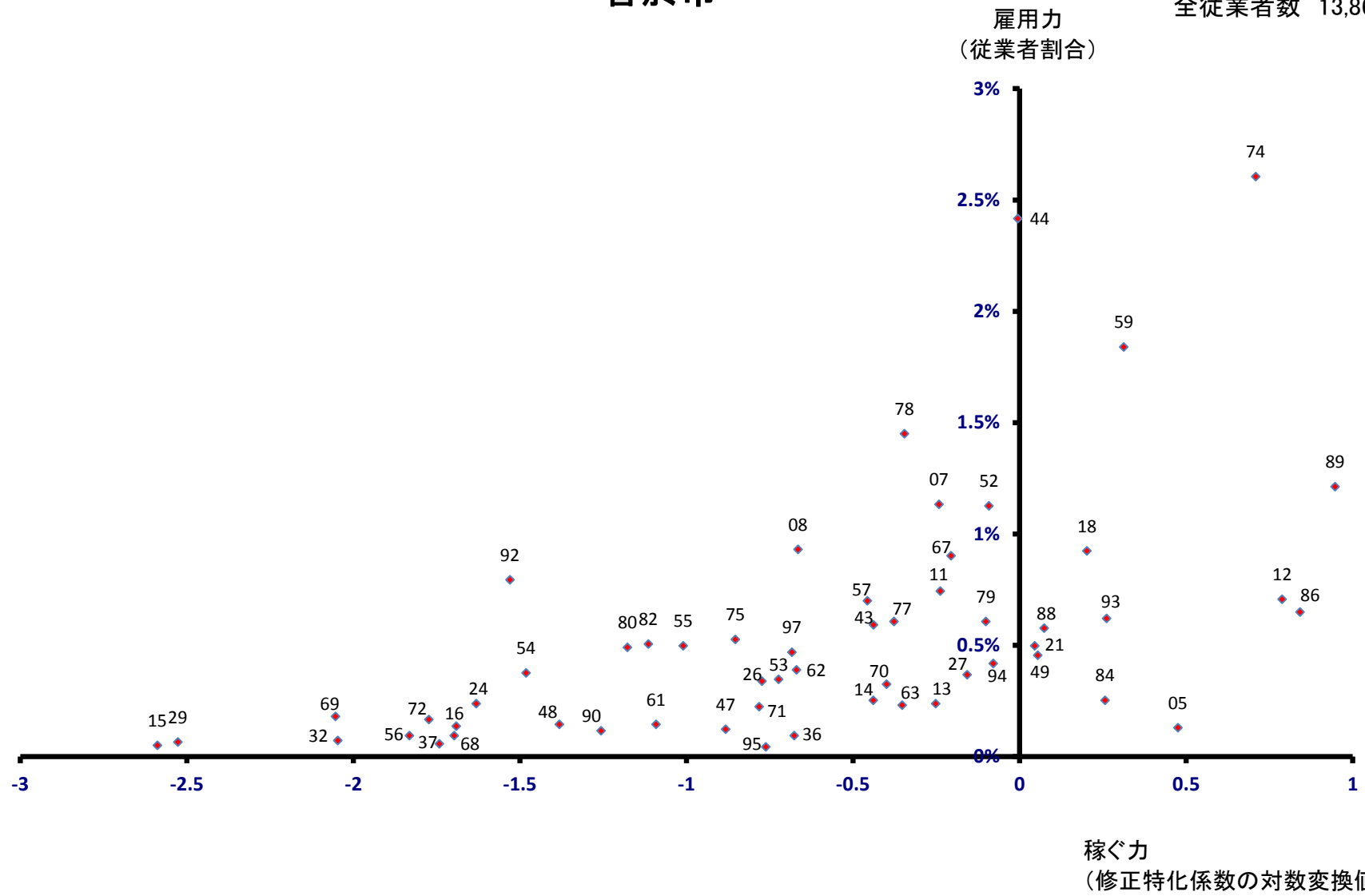

霧島市

全従業者数 57,305 人

雇用力
(従業者割合)

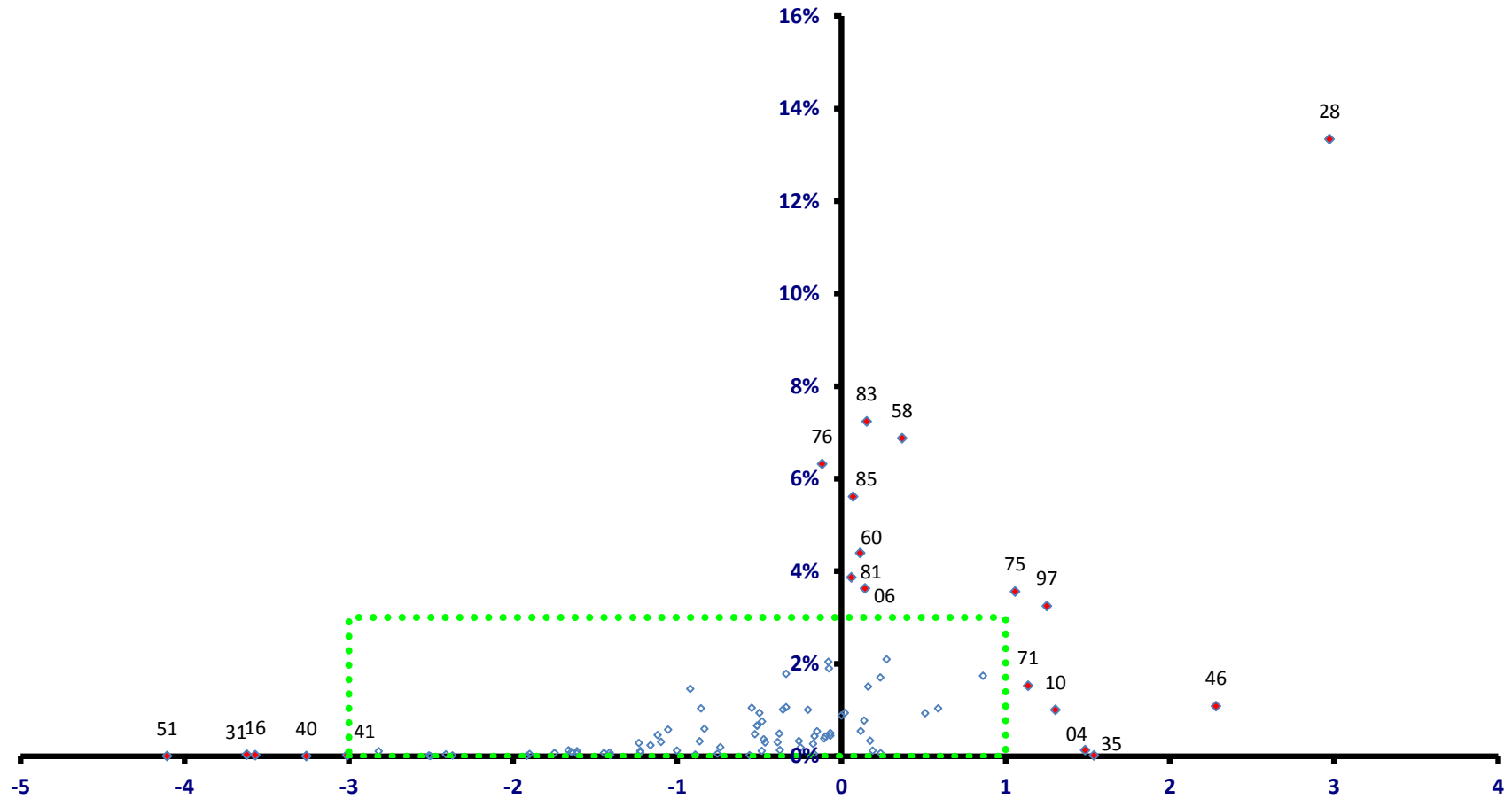

稼ぐ力
(修正特化係数の対数変換値)

霧島市

全従業者数 57,305 人

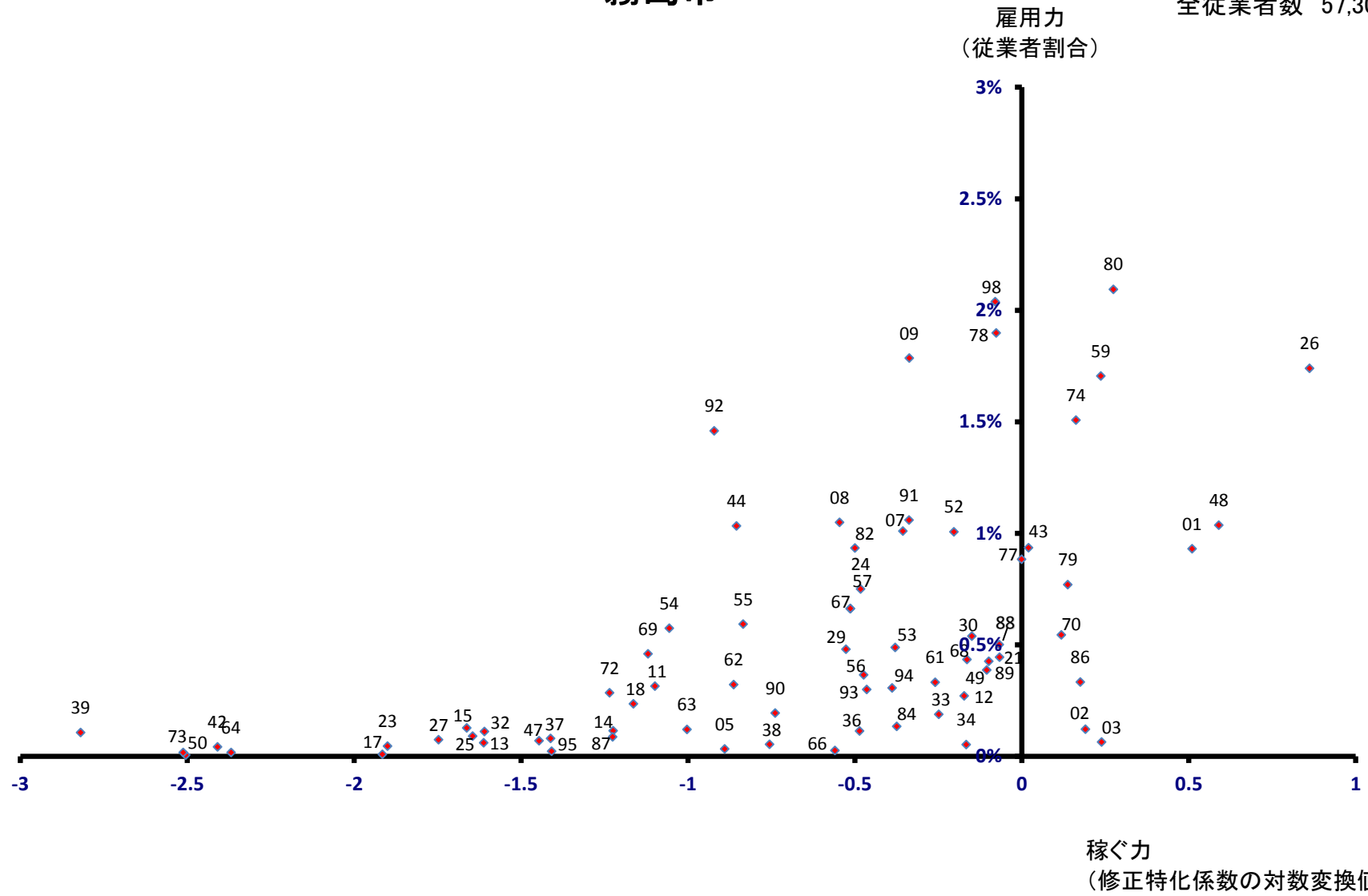

いちき串木野市

雇用力
(従業者割合)

全従業者数 12,331 人

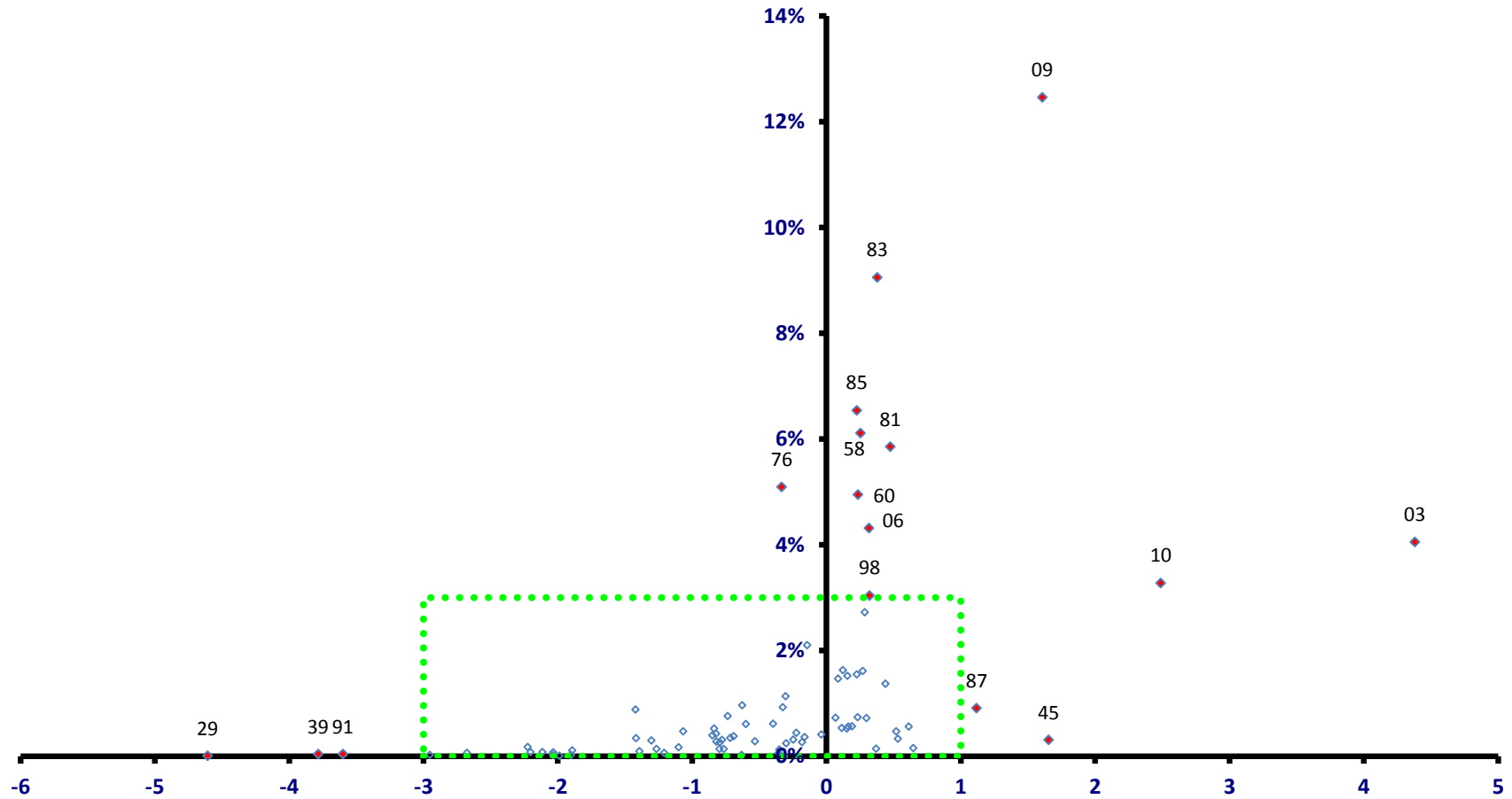

稼ぐ力
(修正特化係数の対数変換値)

南さつま市

全従業者数 14,697 人

雇用力
(従業者割合)

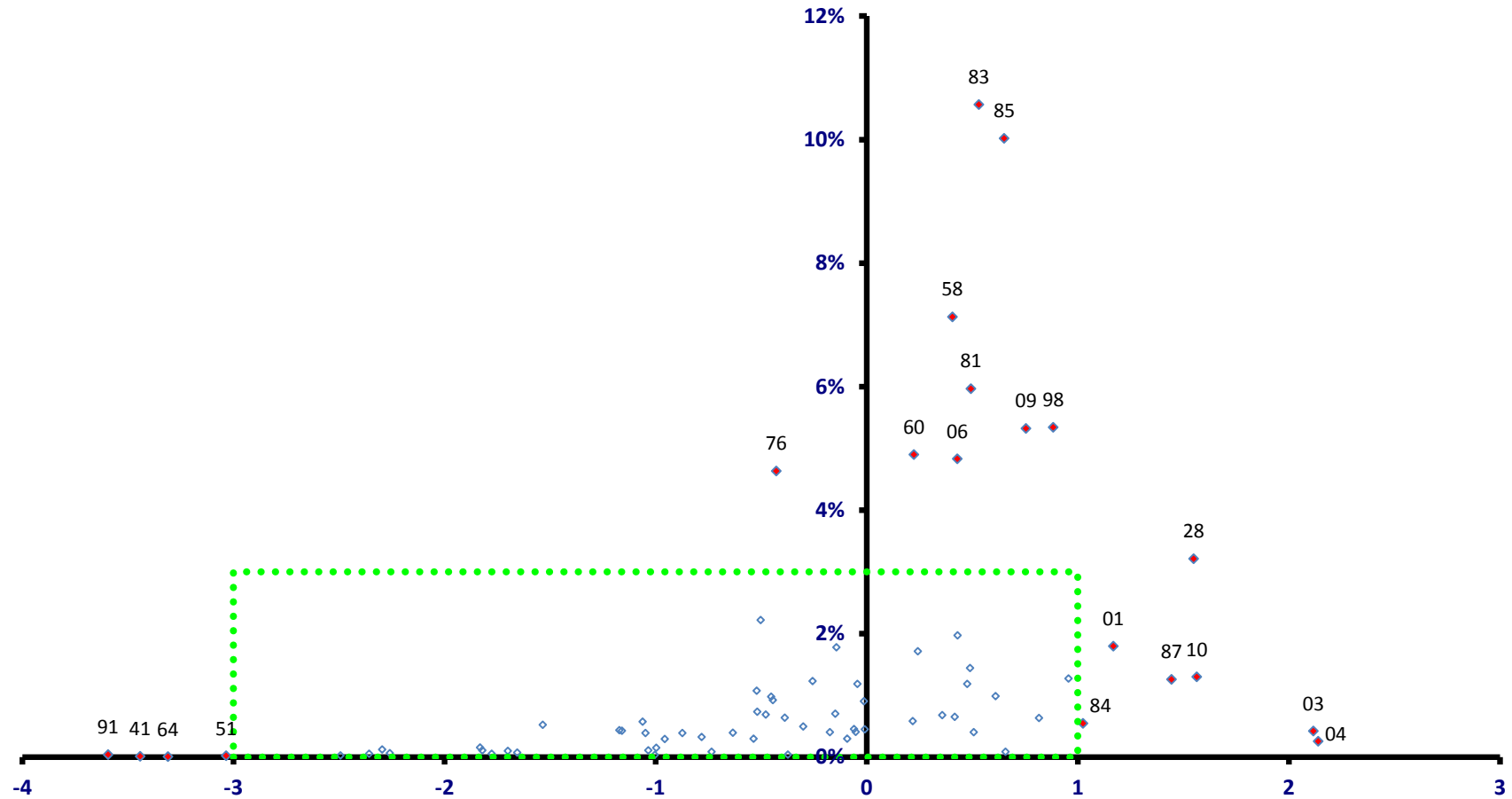

稼ぐ力
(修正特化係数の対数変換値)

南さつま市

全従業者数 14,697 人

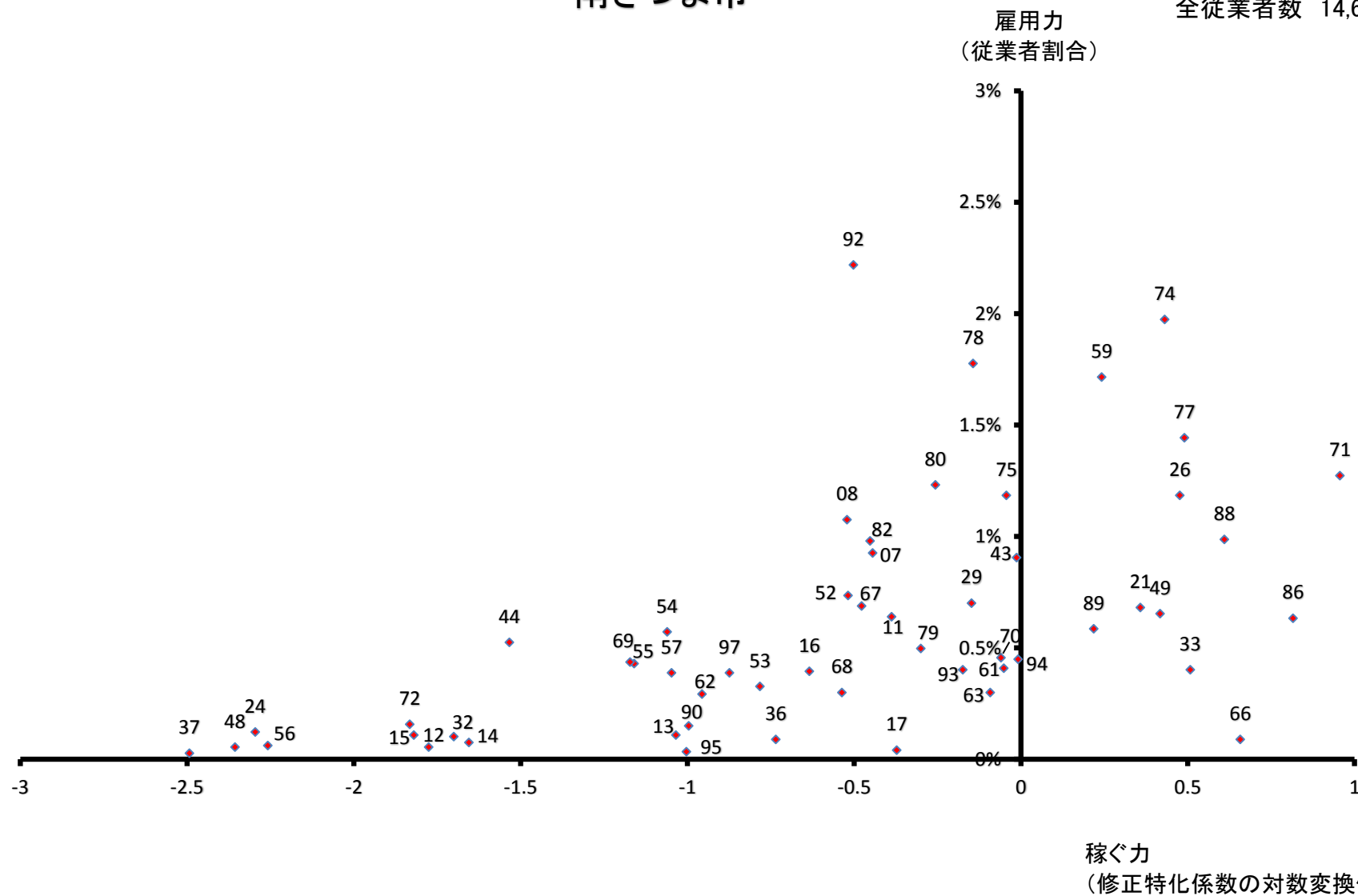

志布志市

雇用力
(従業者割合)

全従業者数 13,458 人

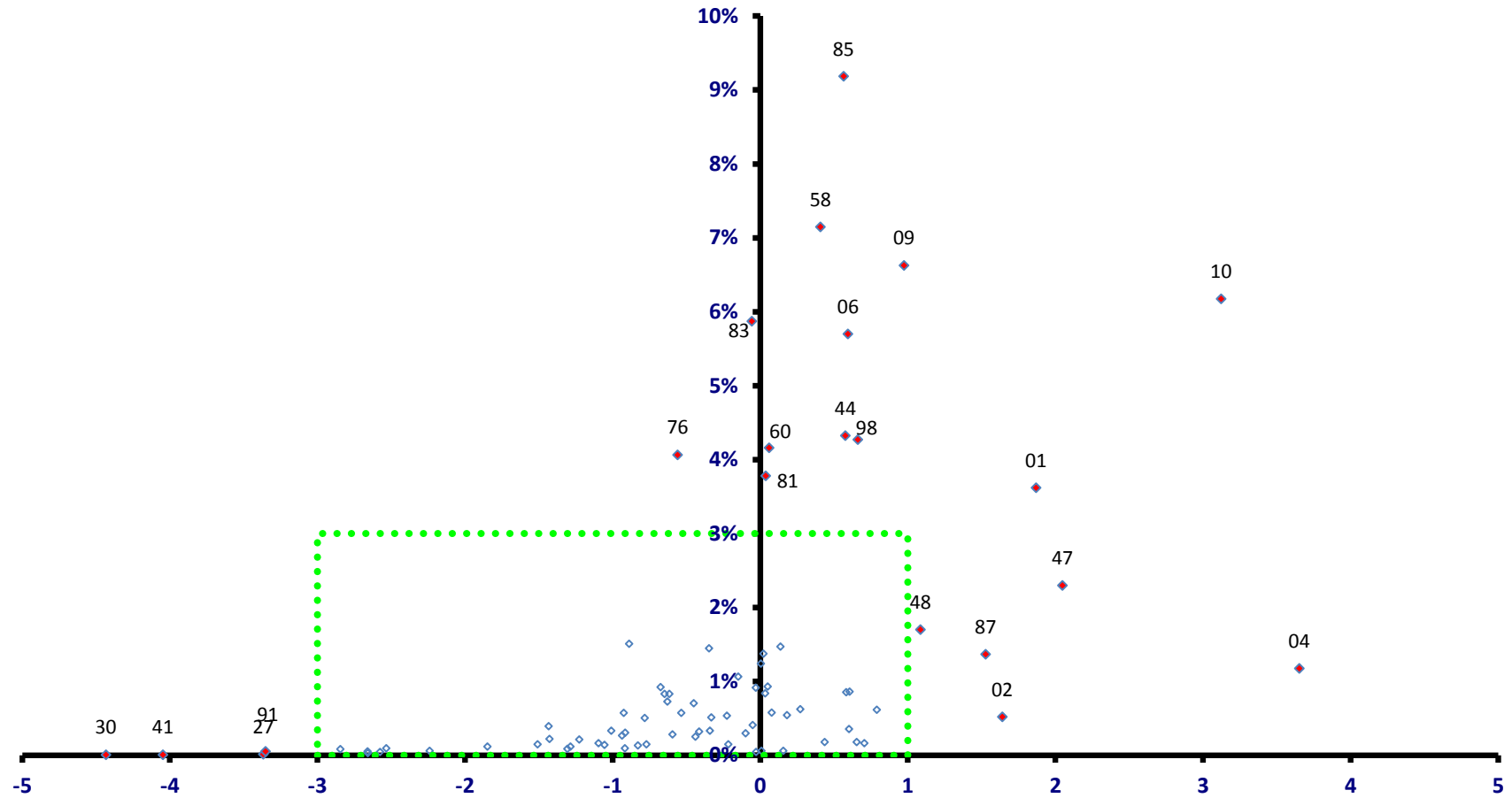

稼ぐ力
(修正特化係数の対数変換値)

志布志市

全従業者数 13,458 人

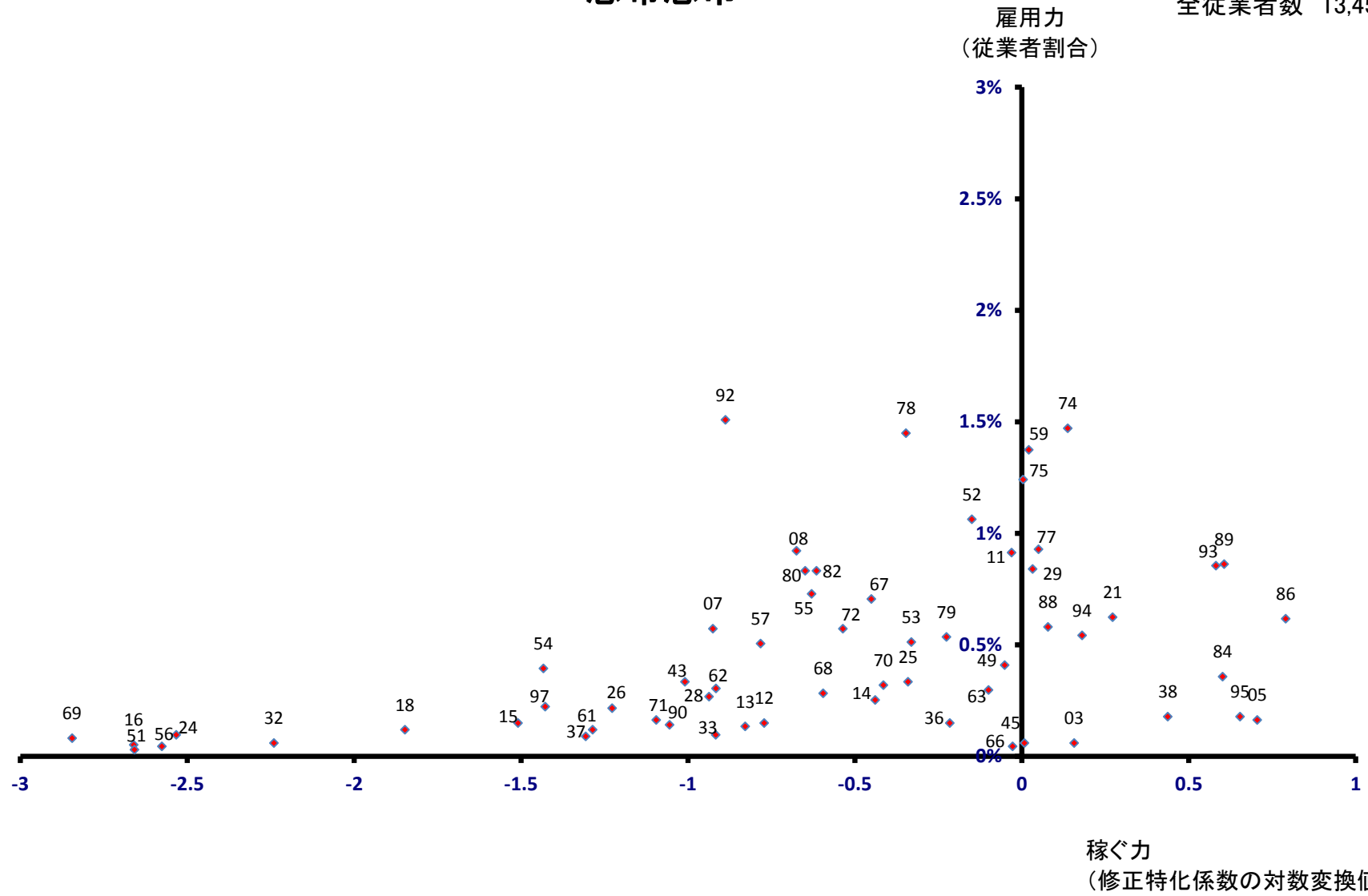

奄美市

全従業者数 19,294 人

雇用力
(従業者割合)

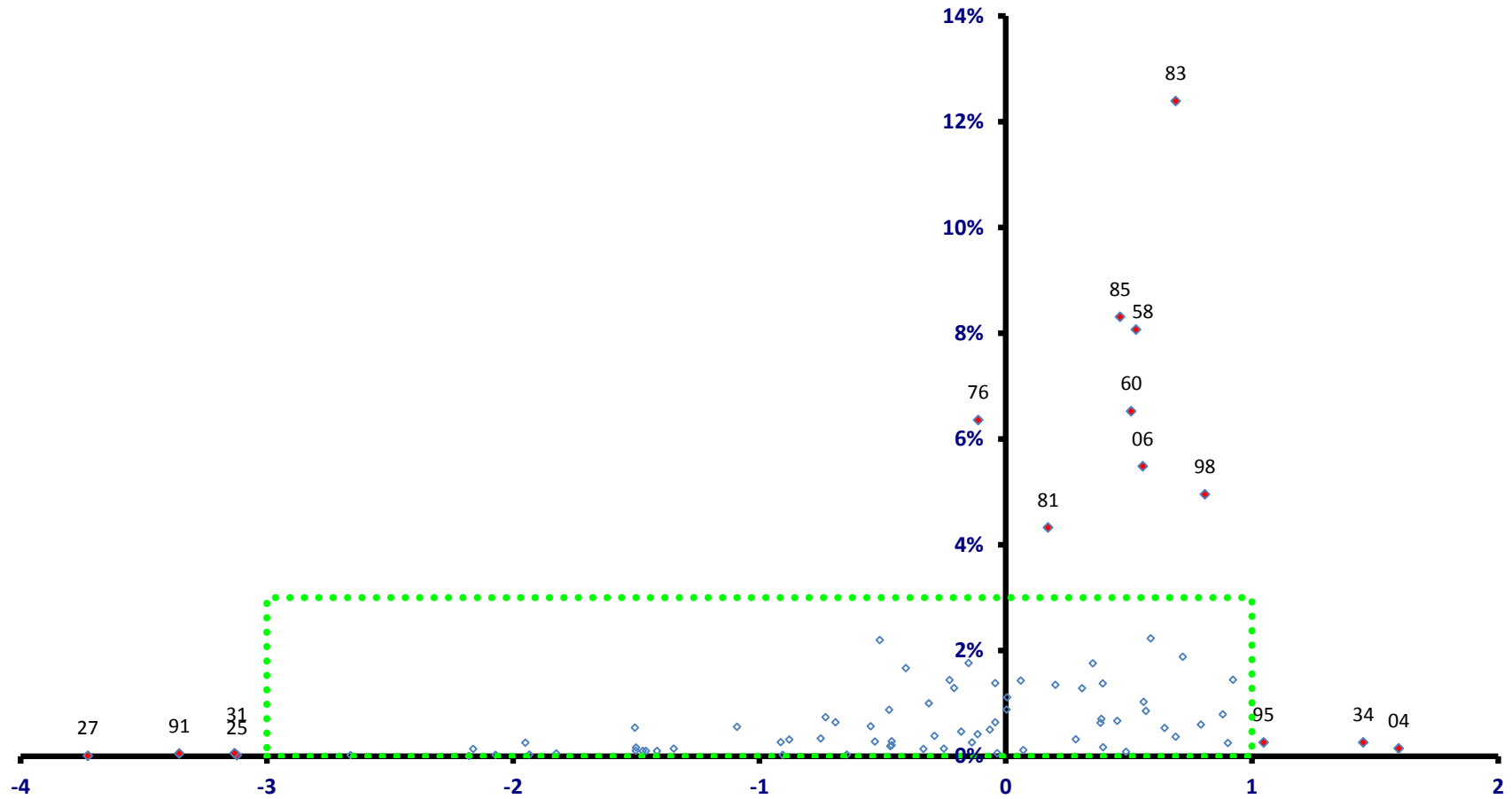

奄美市

全従業者数 19,294 人

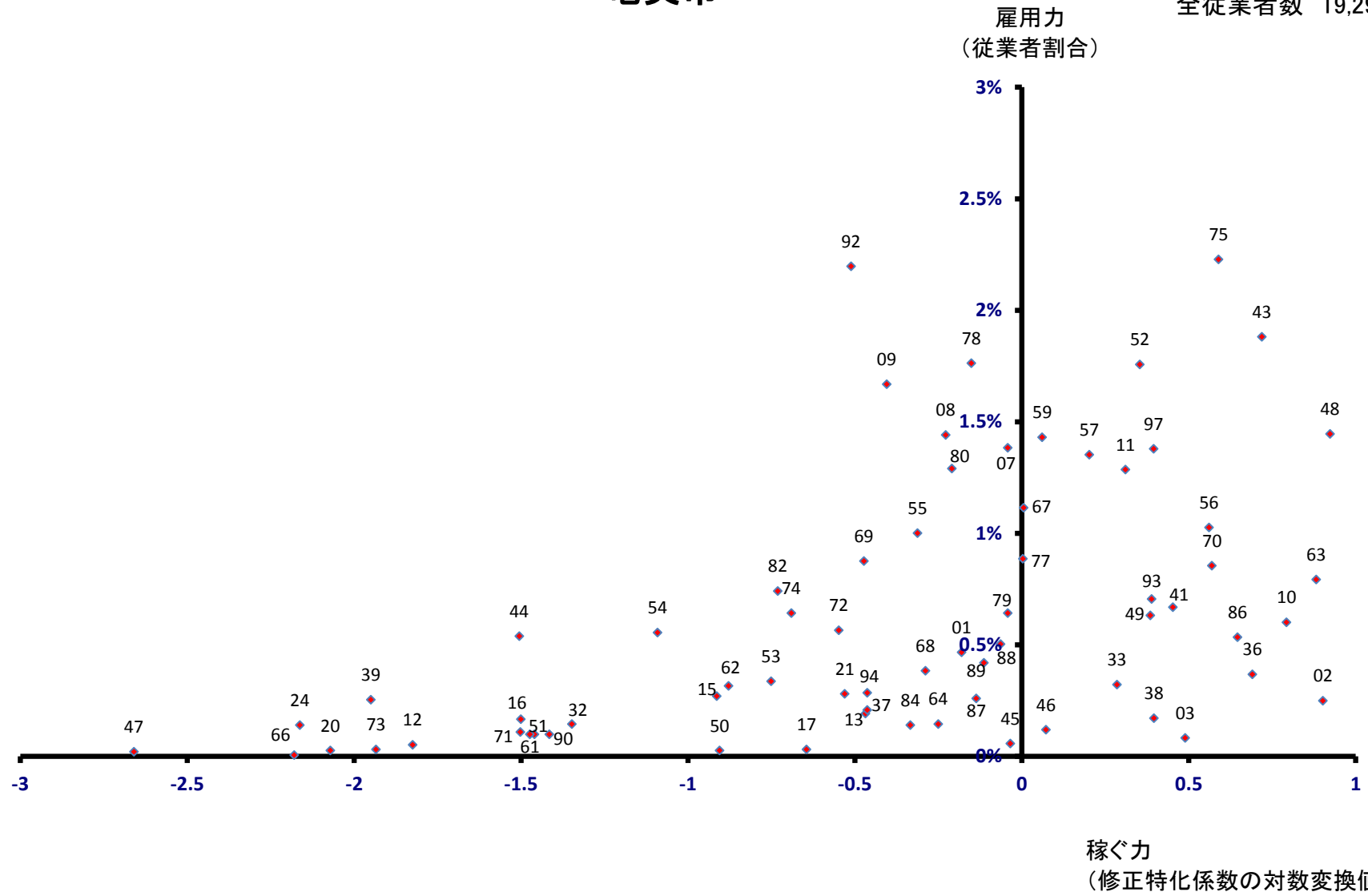

南九州市

全従業者数 16,477 人

雇用力
(従業者割合)

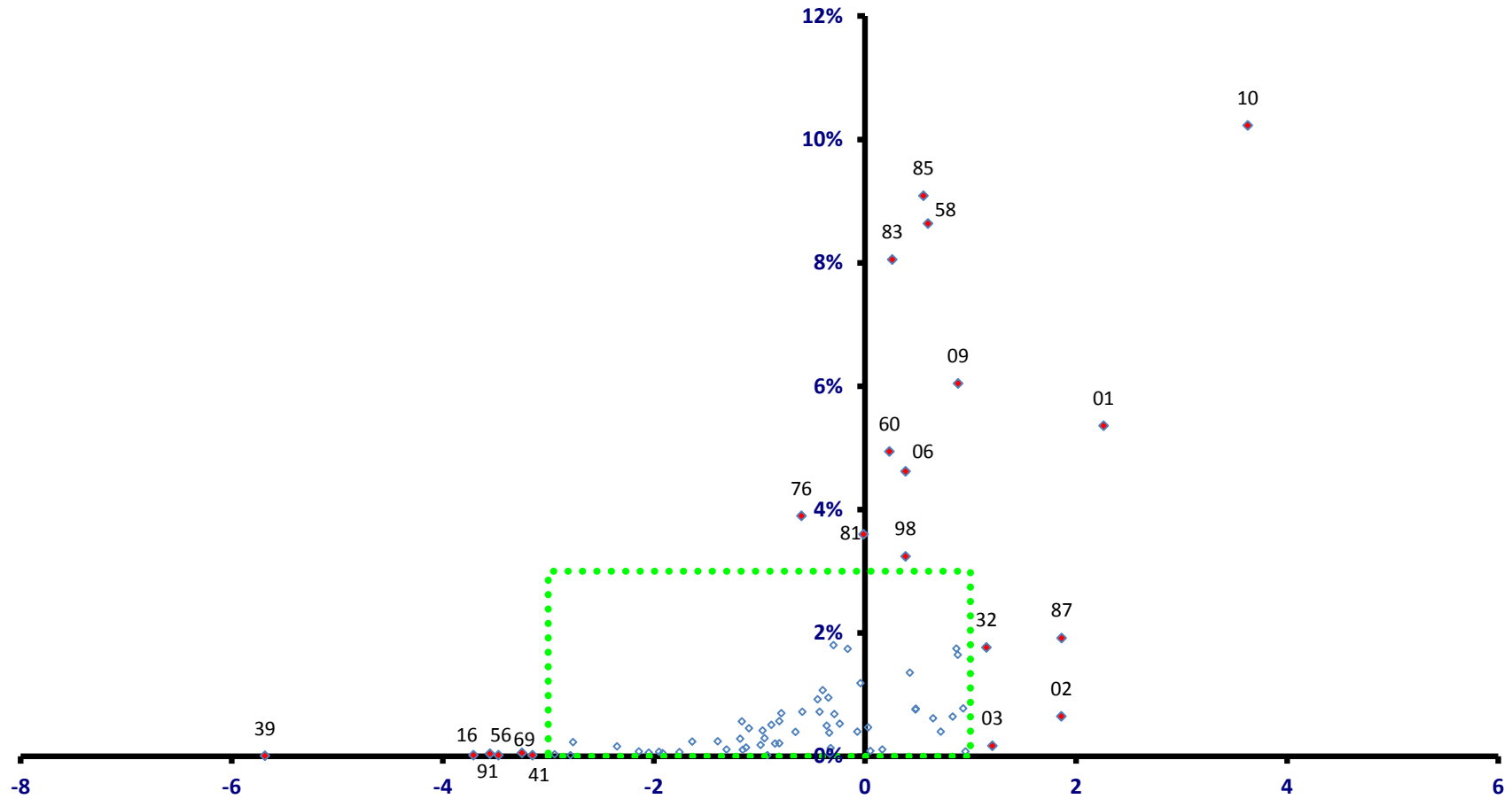

稼ぐ力
(修正特化係数の対数変換値)

南九州市

全従業者数 16,477 人

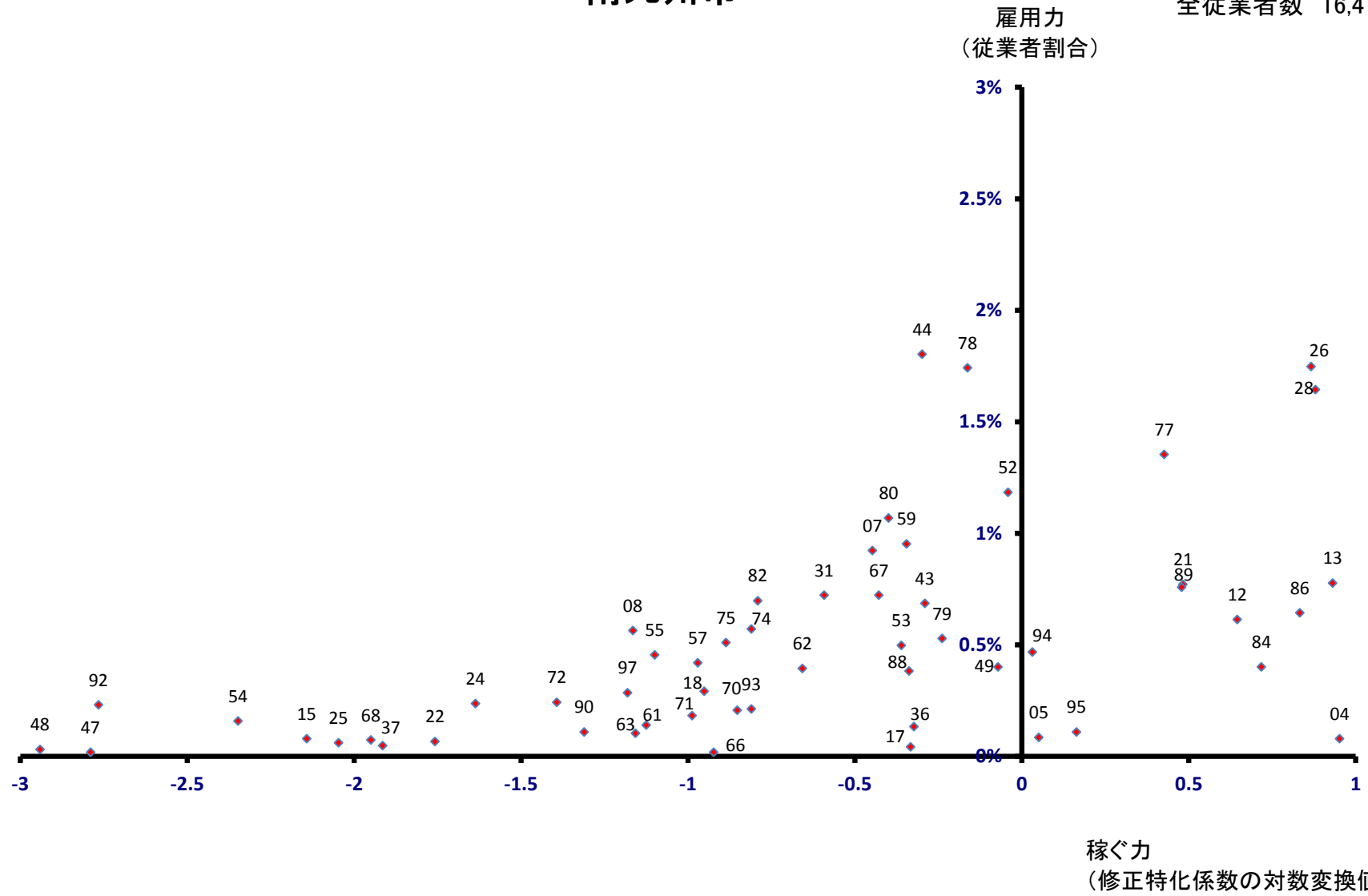

伊佐市

全従業者数 11,317 人

雇用力
(従業者割合)

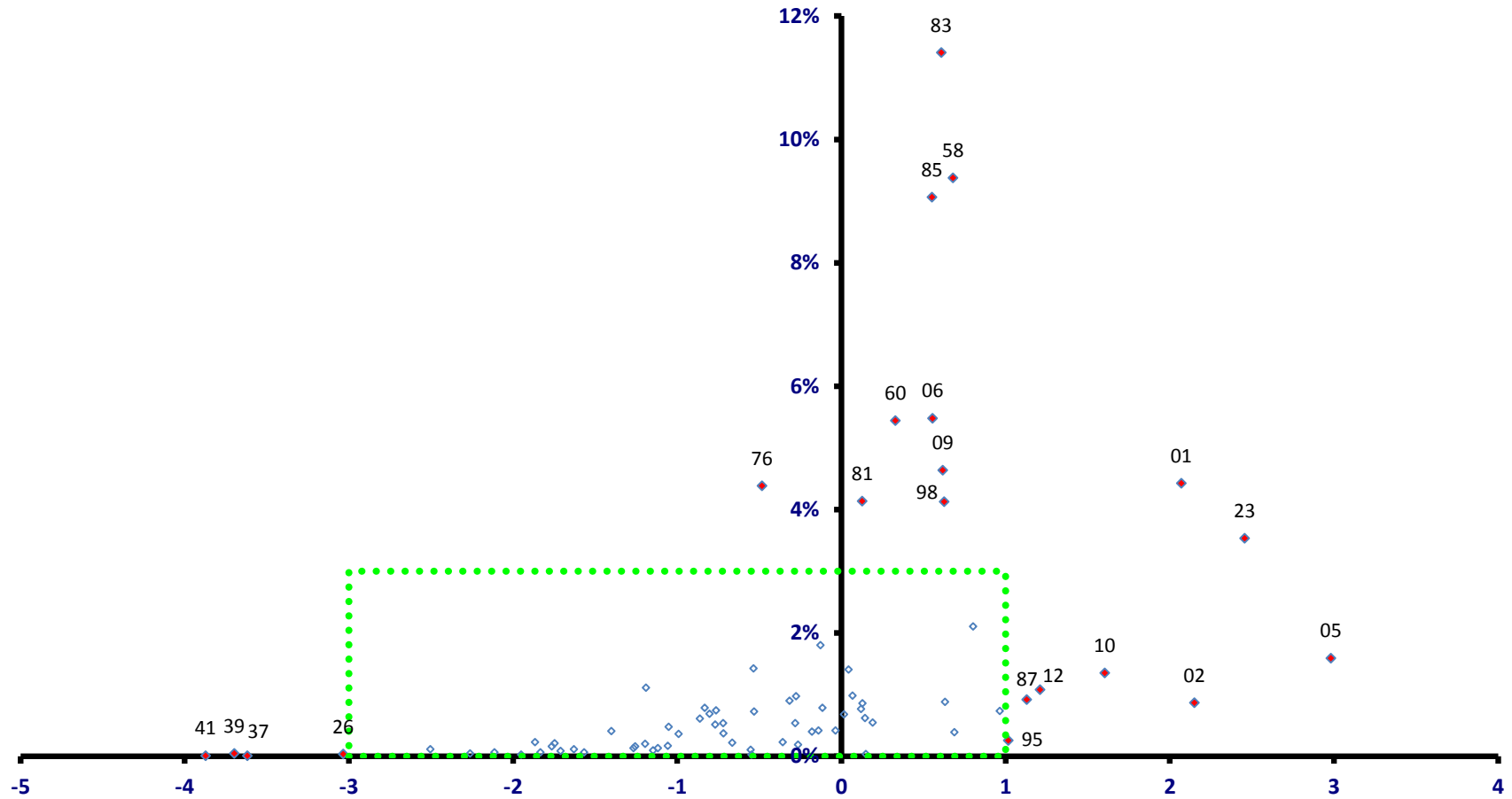

稼ぐ力
(修正特化係数の対数変換値)

伊佐市

全従業者数 11,317 人

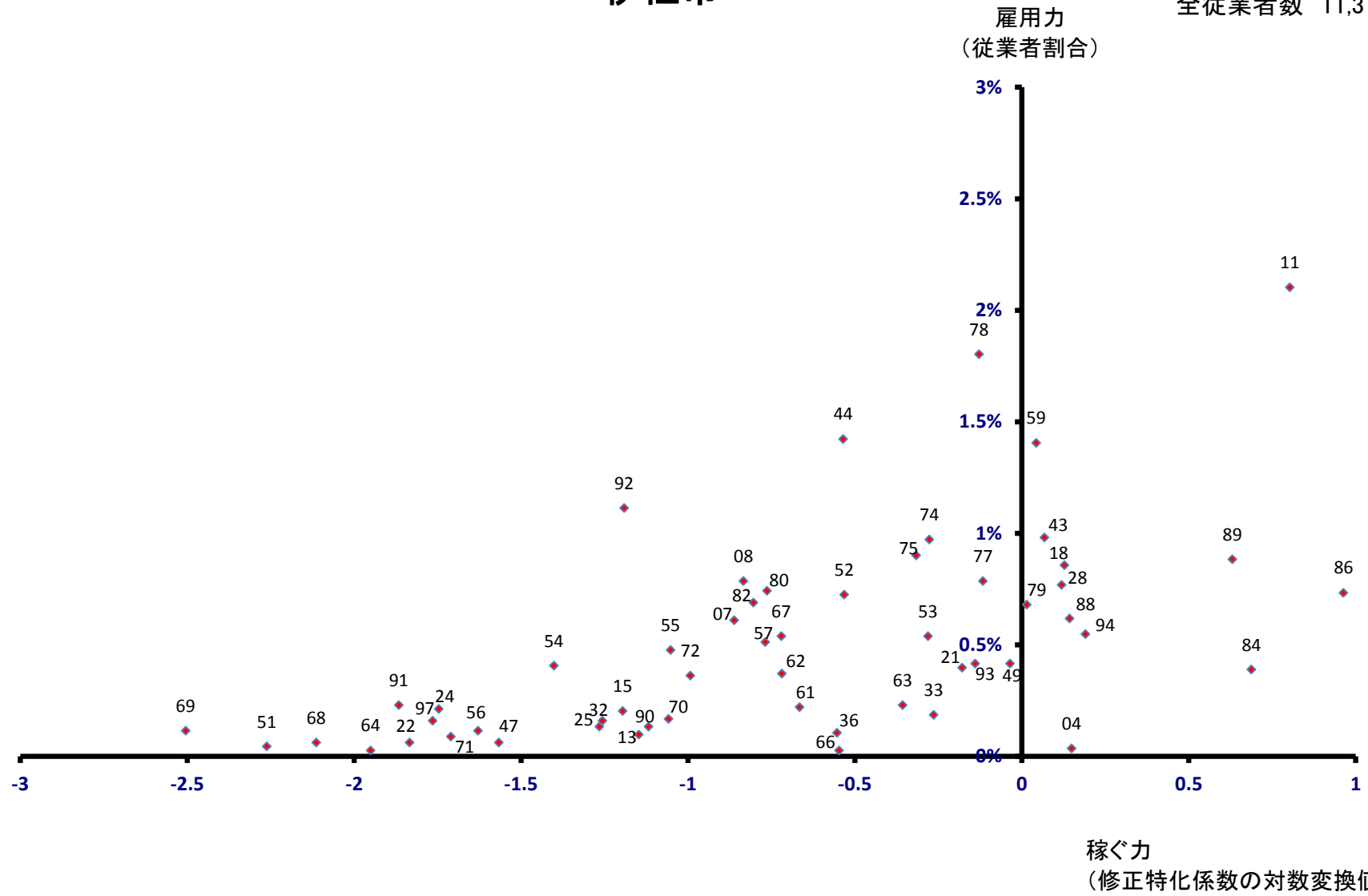

始良市

全従業者数 24,333 人

雇用力
(従業者割合)

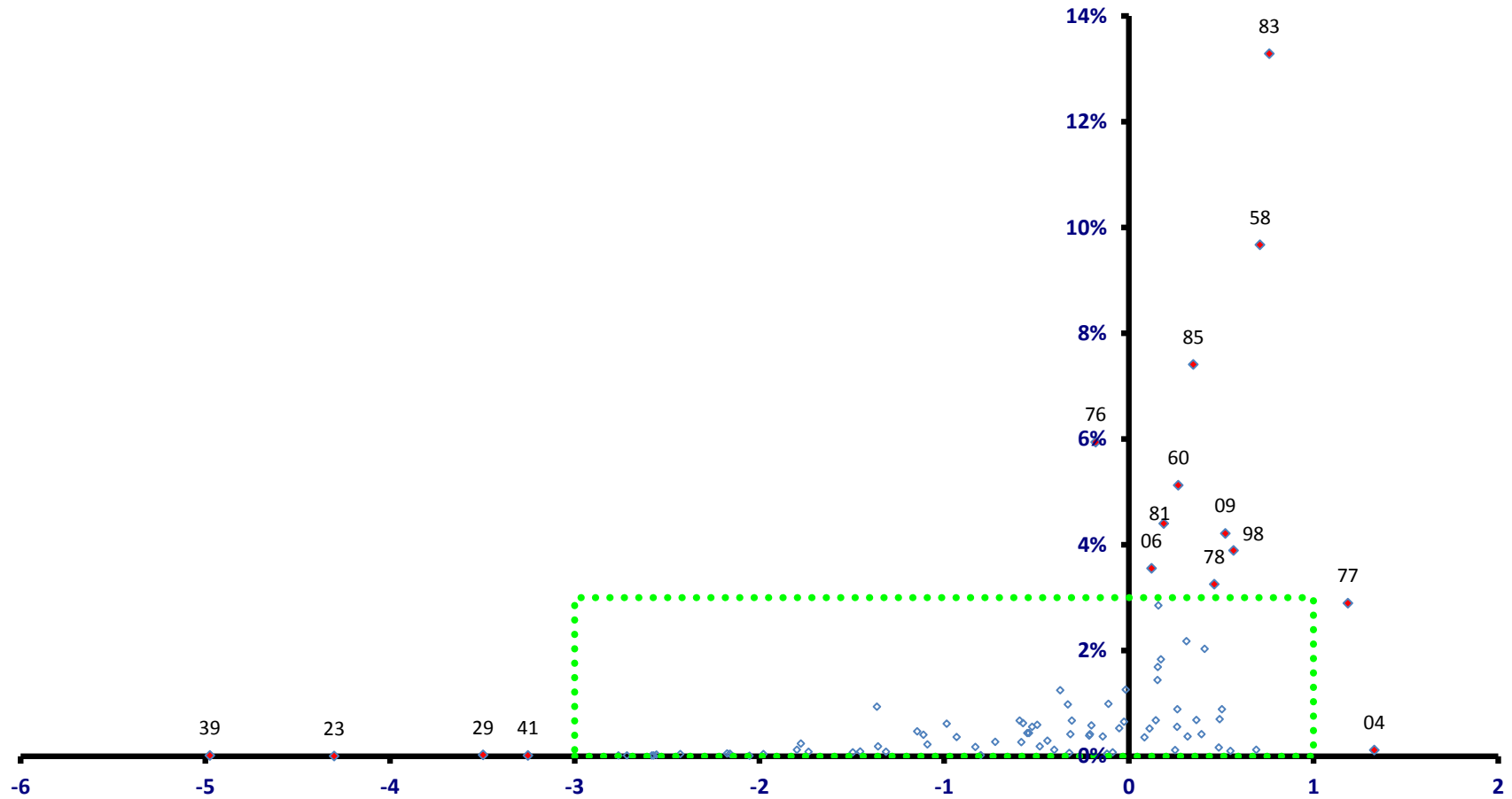

稼ぐ力
(修正特化係数の対数変換値)

始良市

全従業者数 24,333 人

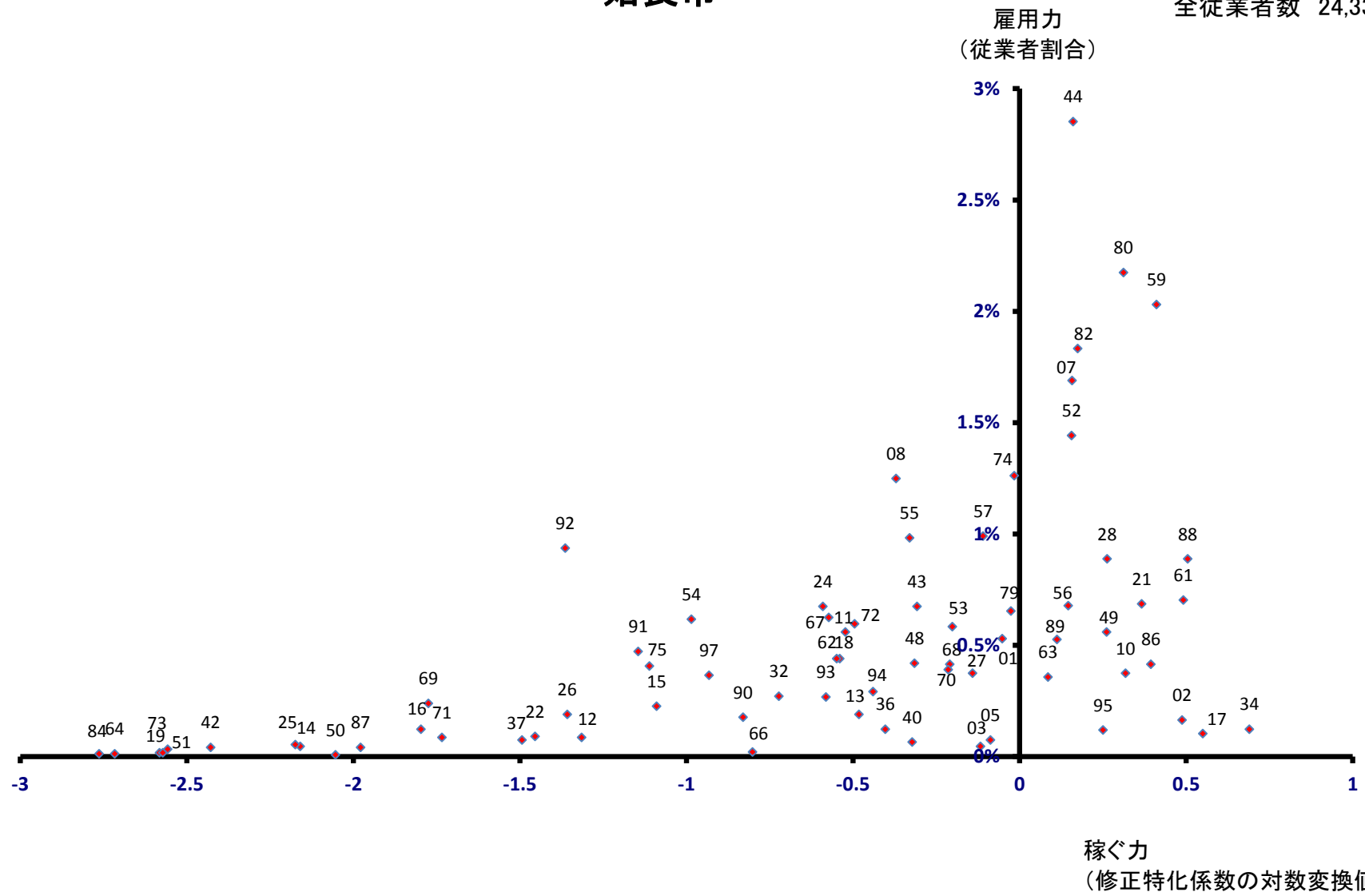

三島村

全従業者数 146 人

雇用力
(従業者割合)

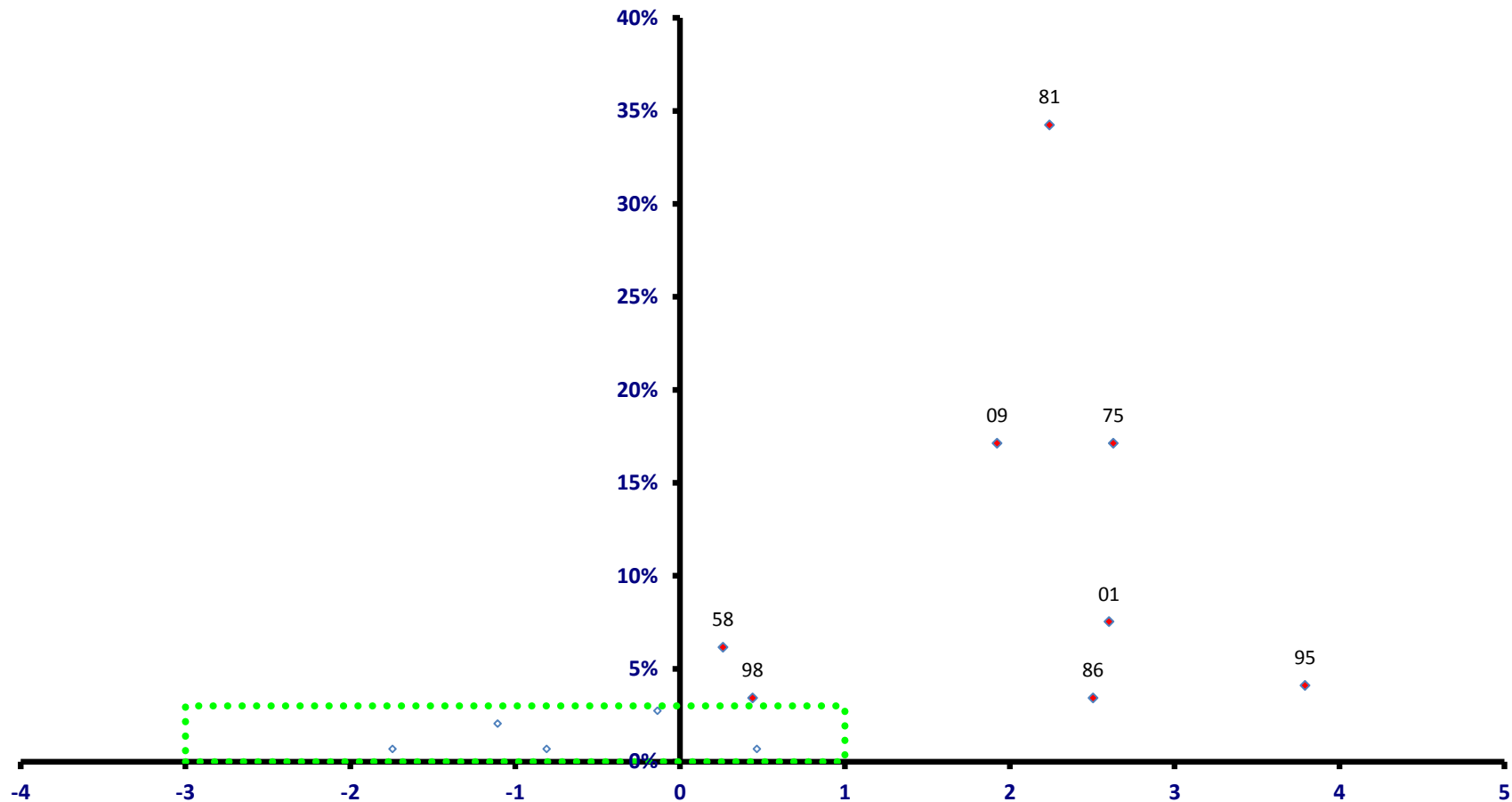

稼ぐ力
(修正特化係数の対数変換値)

三島村

全従業者数 146 人

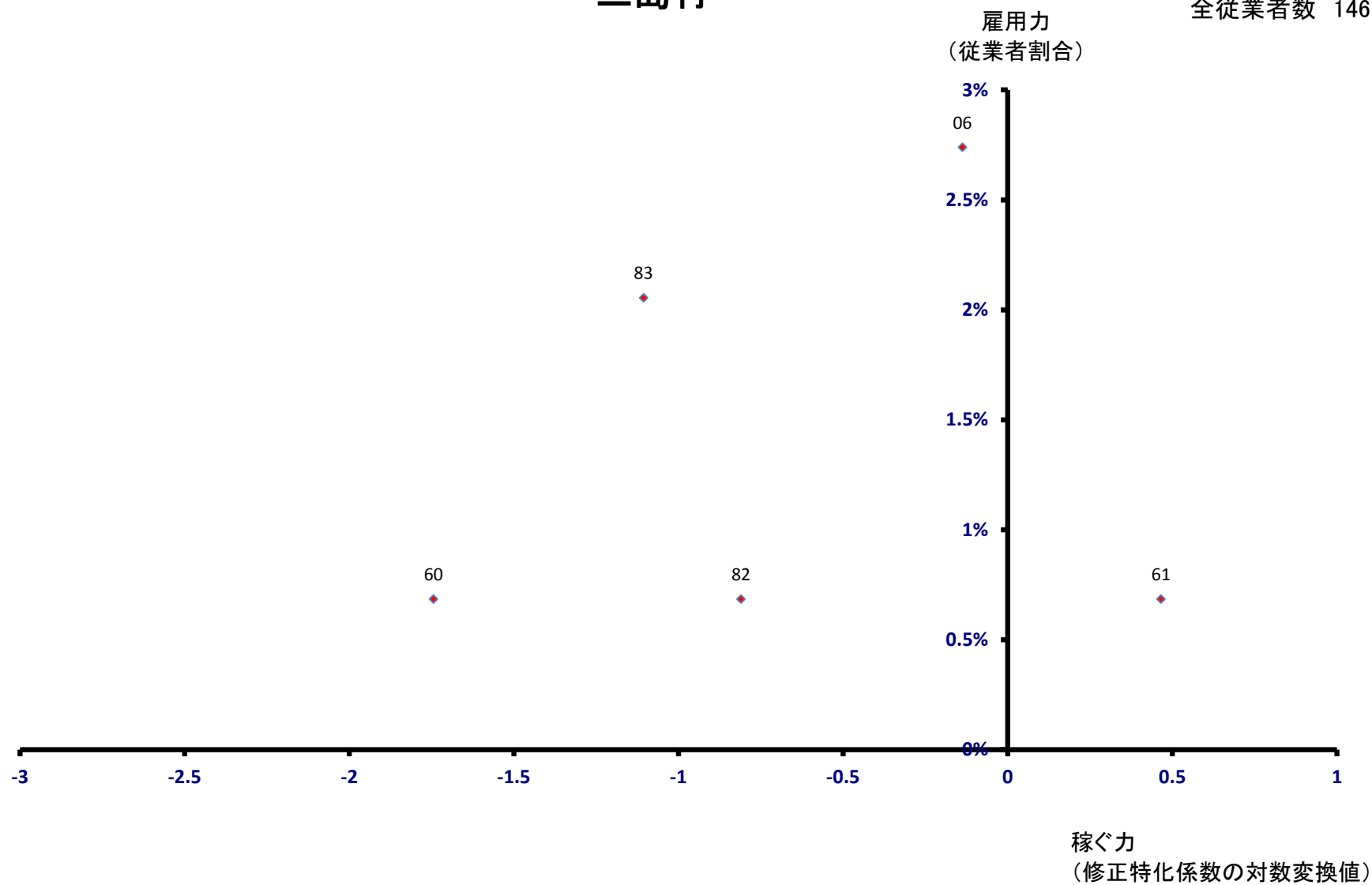

十島村

雇用力
(従業者割合)

全従業者数 212 人

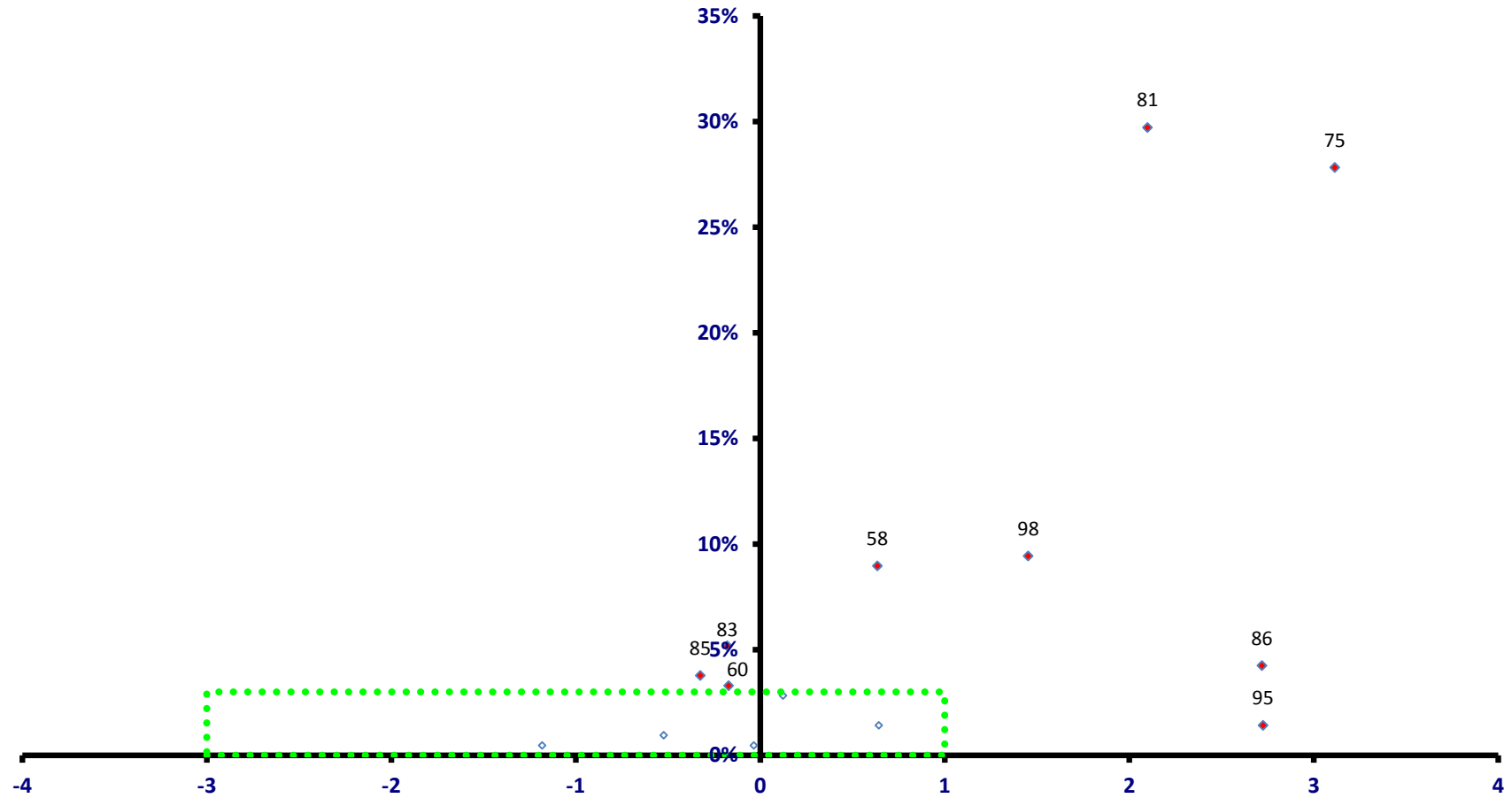

稼ぐ力
(修正特化係数の対数変換値)

十島村

全従業者数 212 人

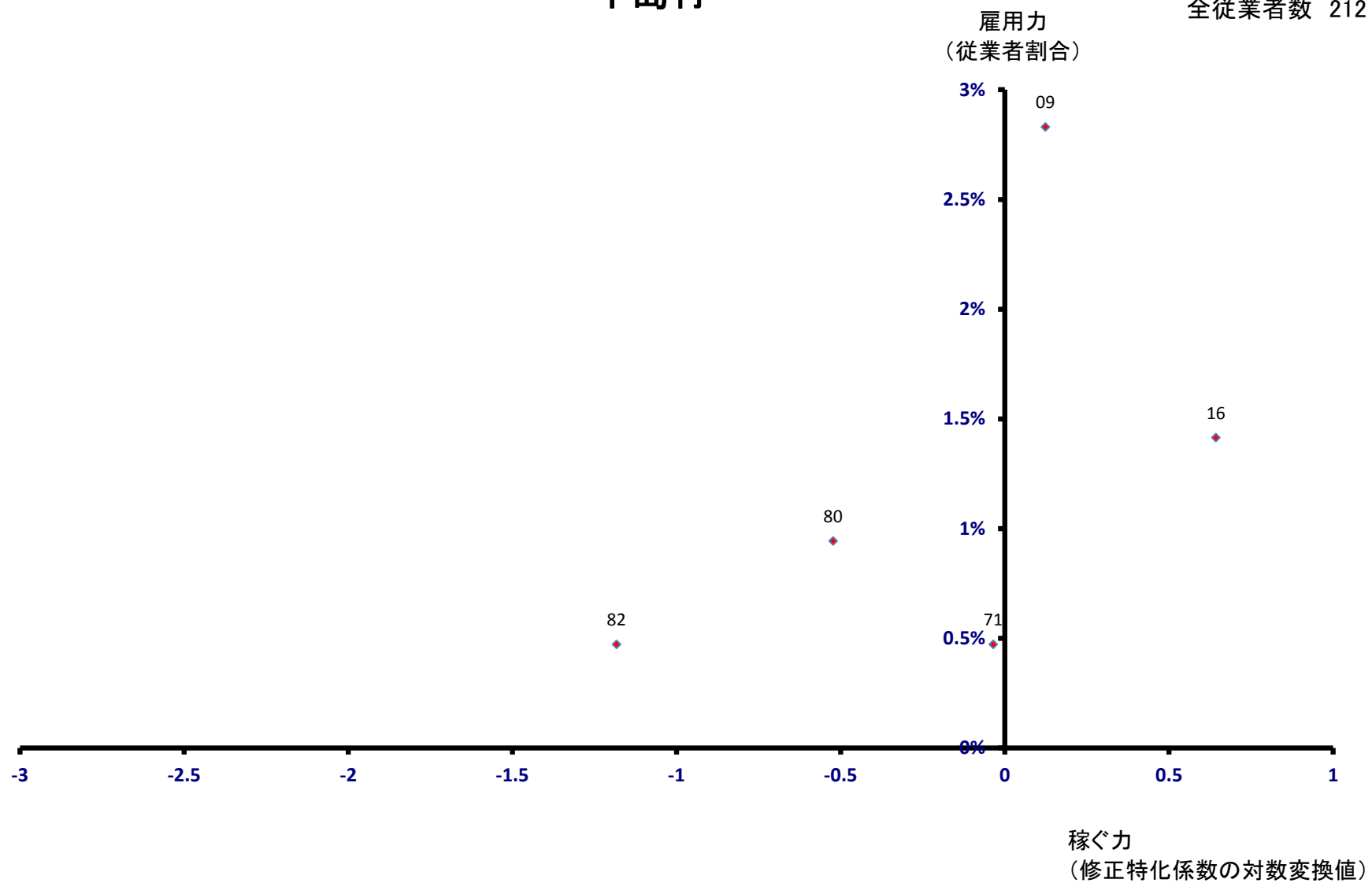

さつま町

全従業者数 11,589 人

雇用力
(従業者割合)

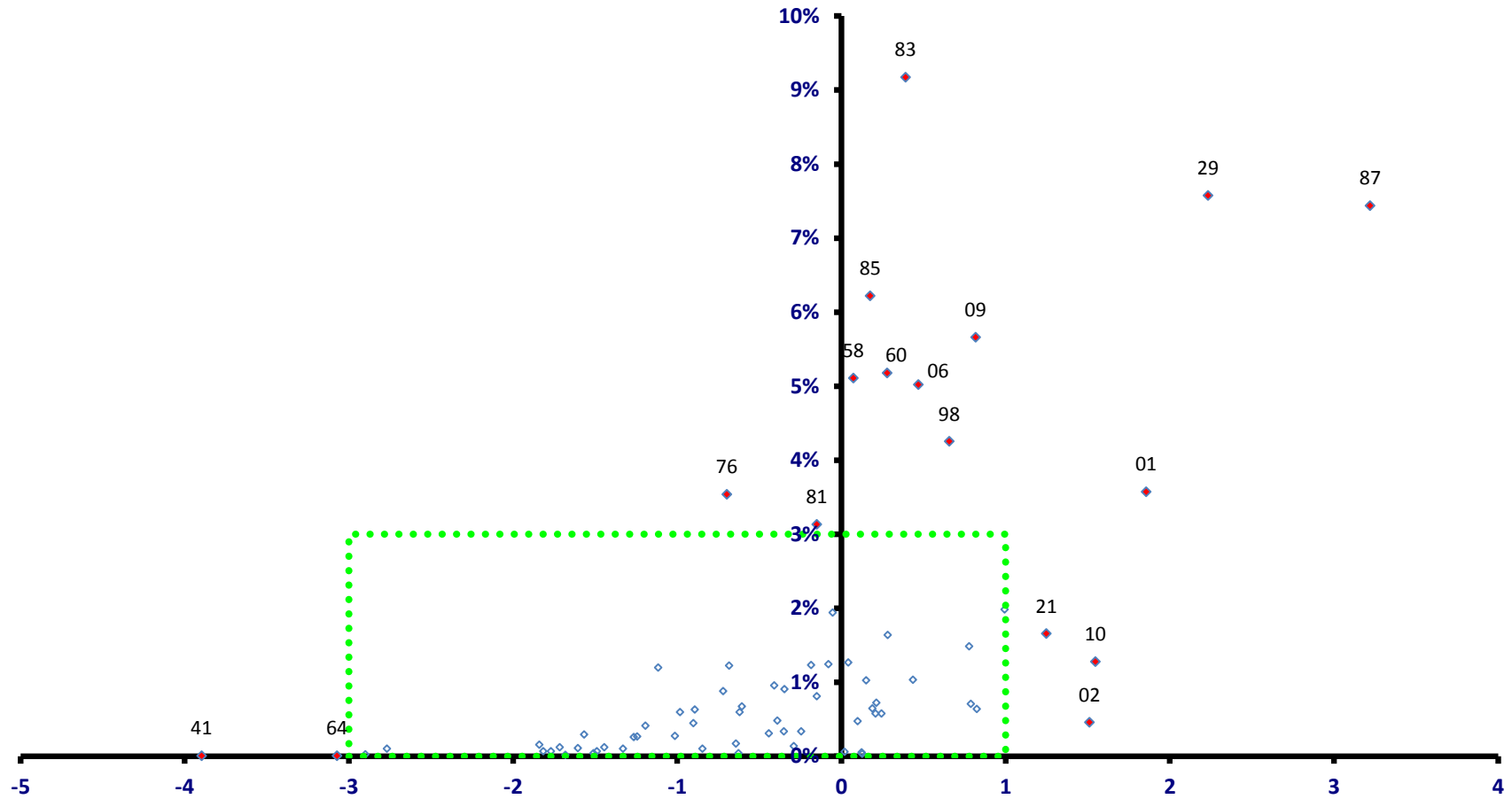

稼ぐ力
(修正特化係数の対数変換値)

さつま町

全従業者数 11,589 人

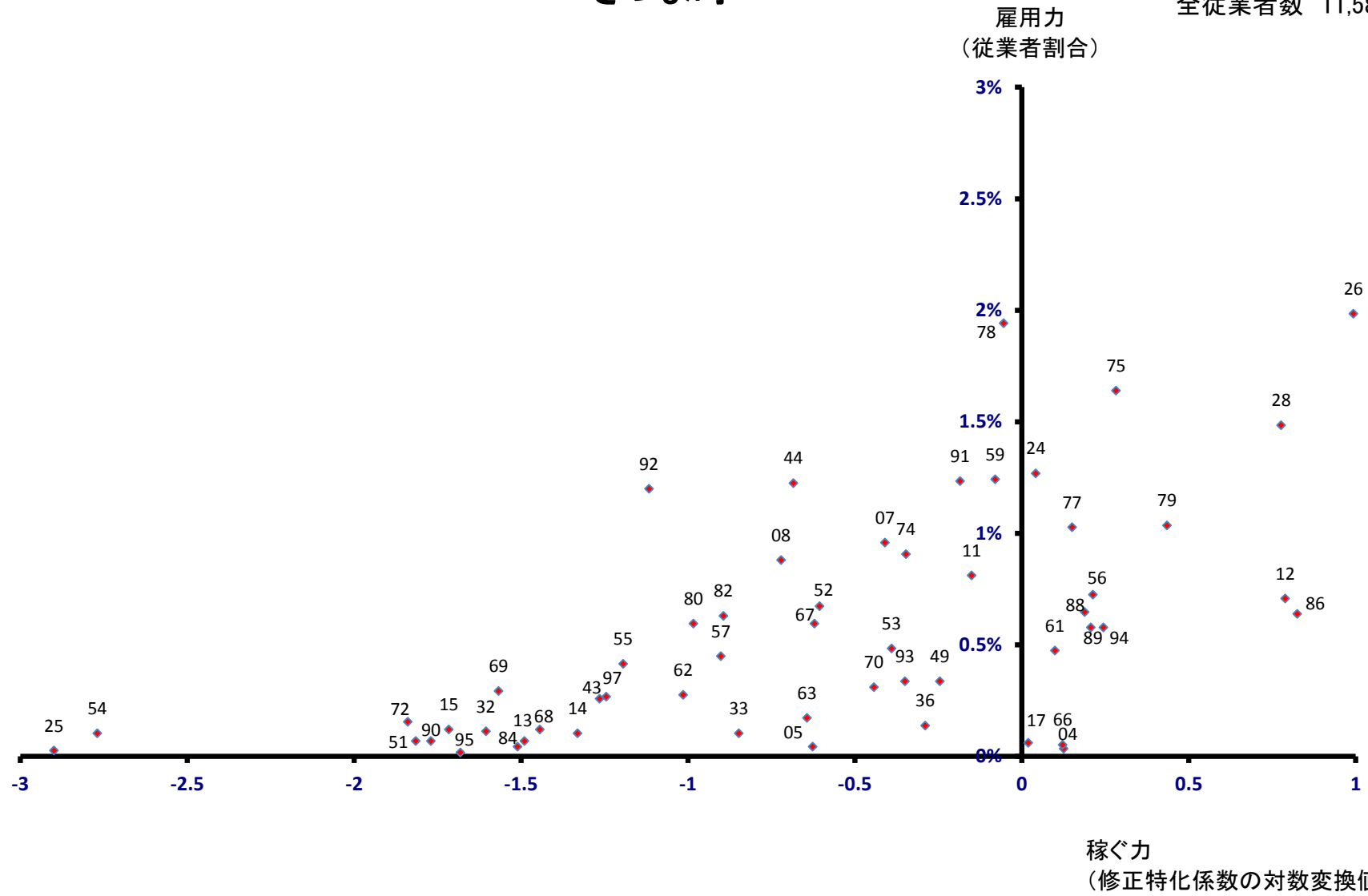

長島町

全従業者数 3,525 人

雇用力
(従業者割合)

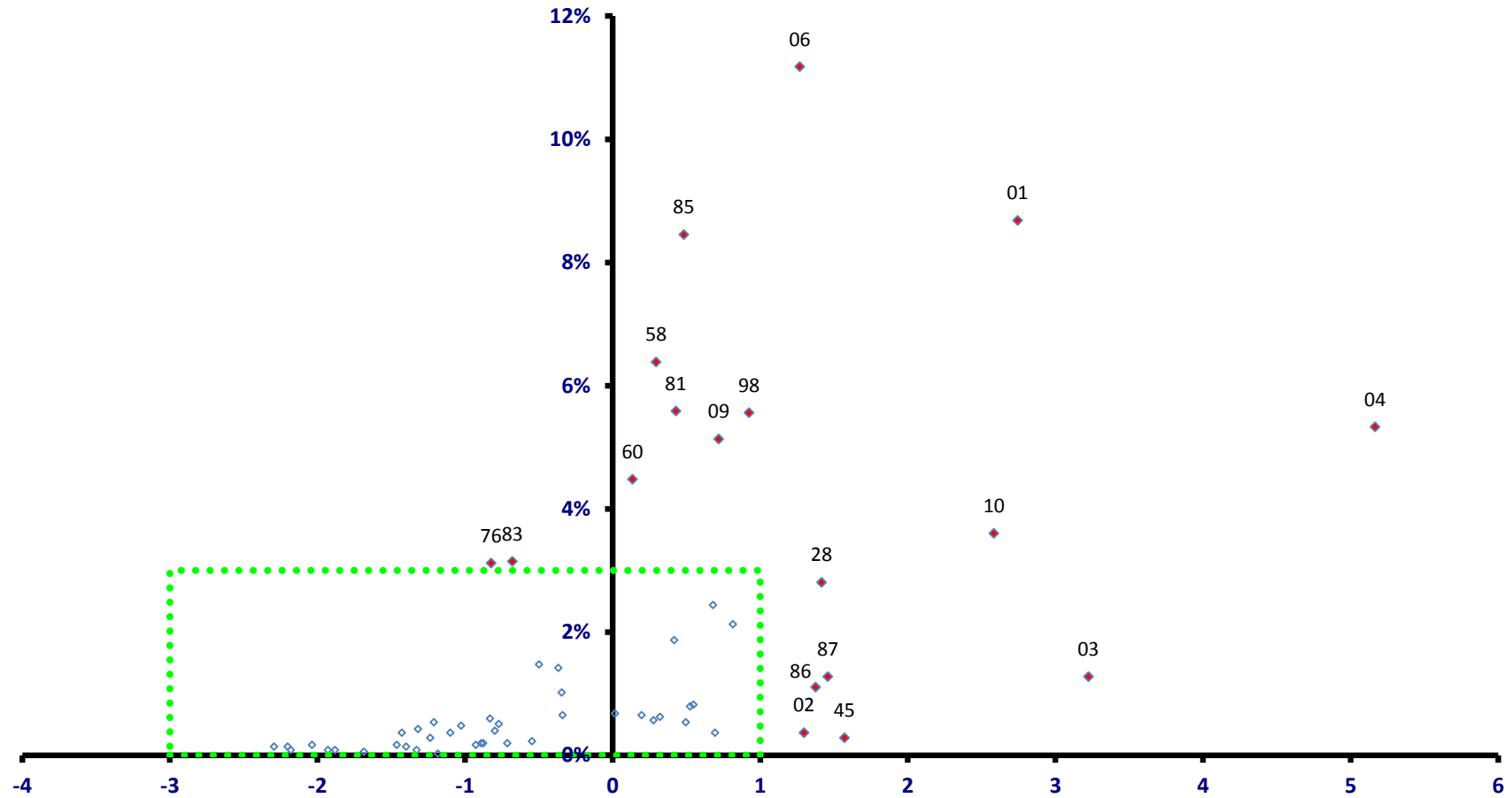

稼ぐ力
(修正特化係数の対数変換値)

長島町

全従業者数 3,525 人

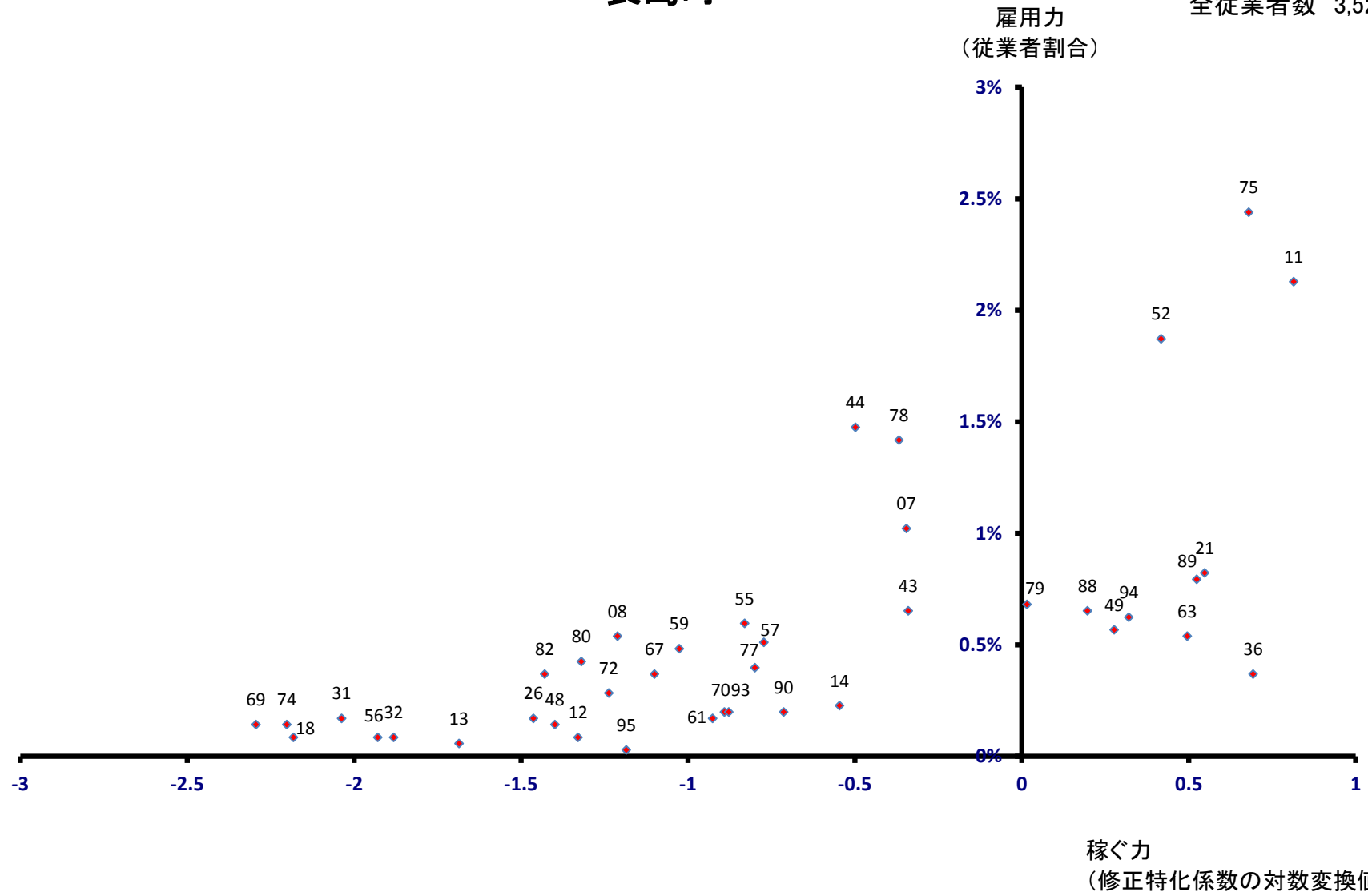

湧水町 雇用力 (従業員割合)

全従業員数 4,487 人

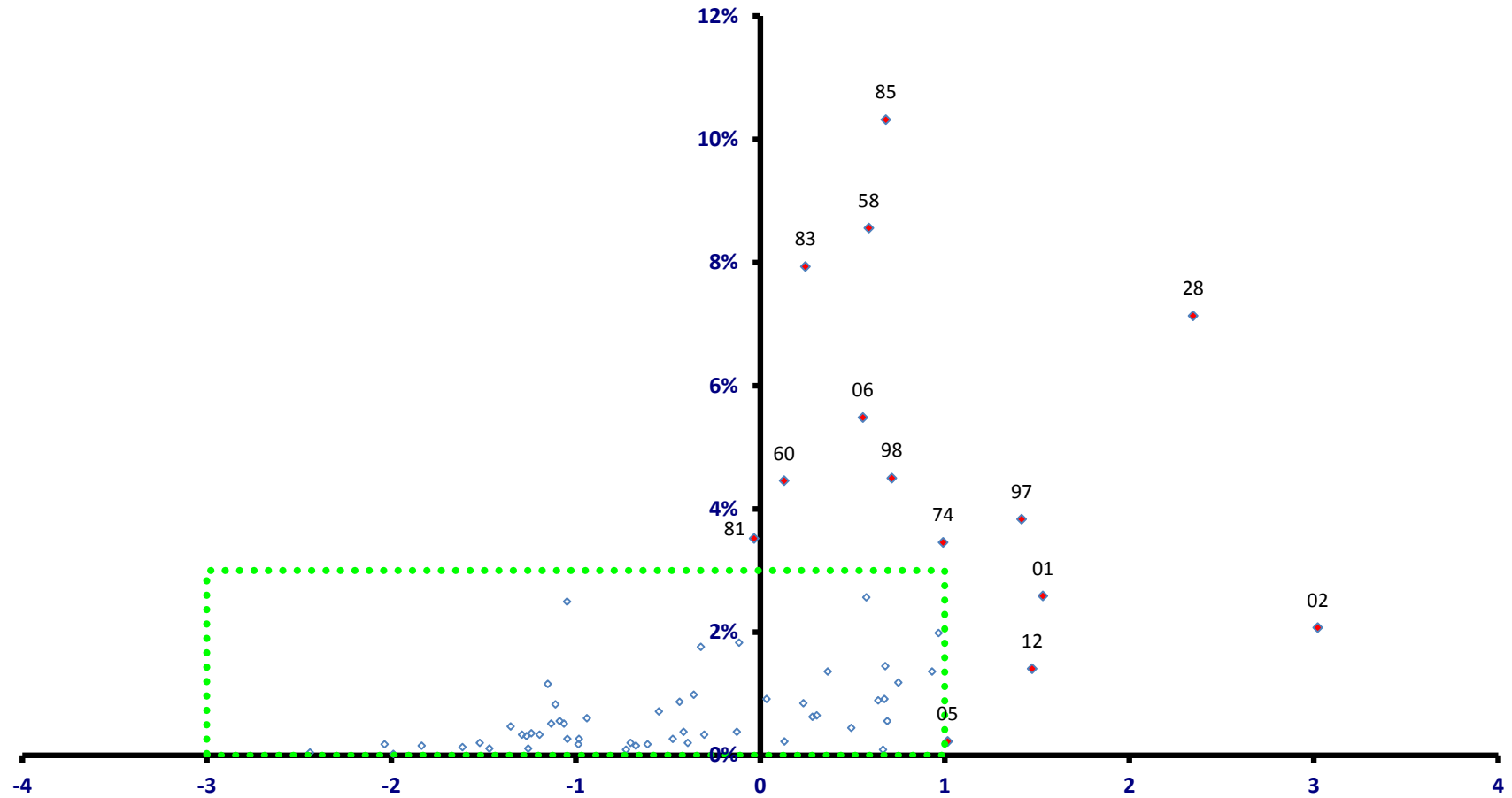

稼ぐ力
(修正特化係数の対数変換値)

湧水町

全従業者数 4,487 人

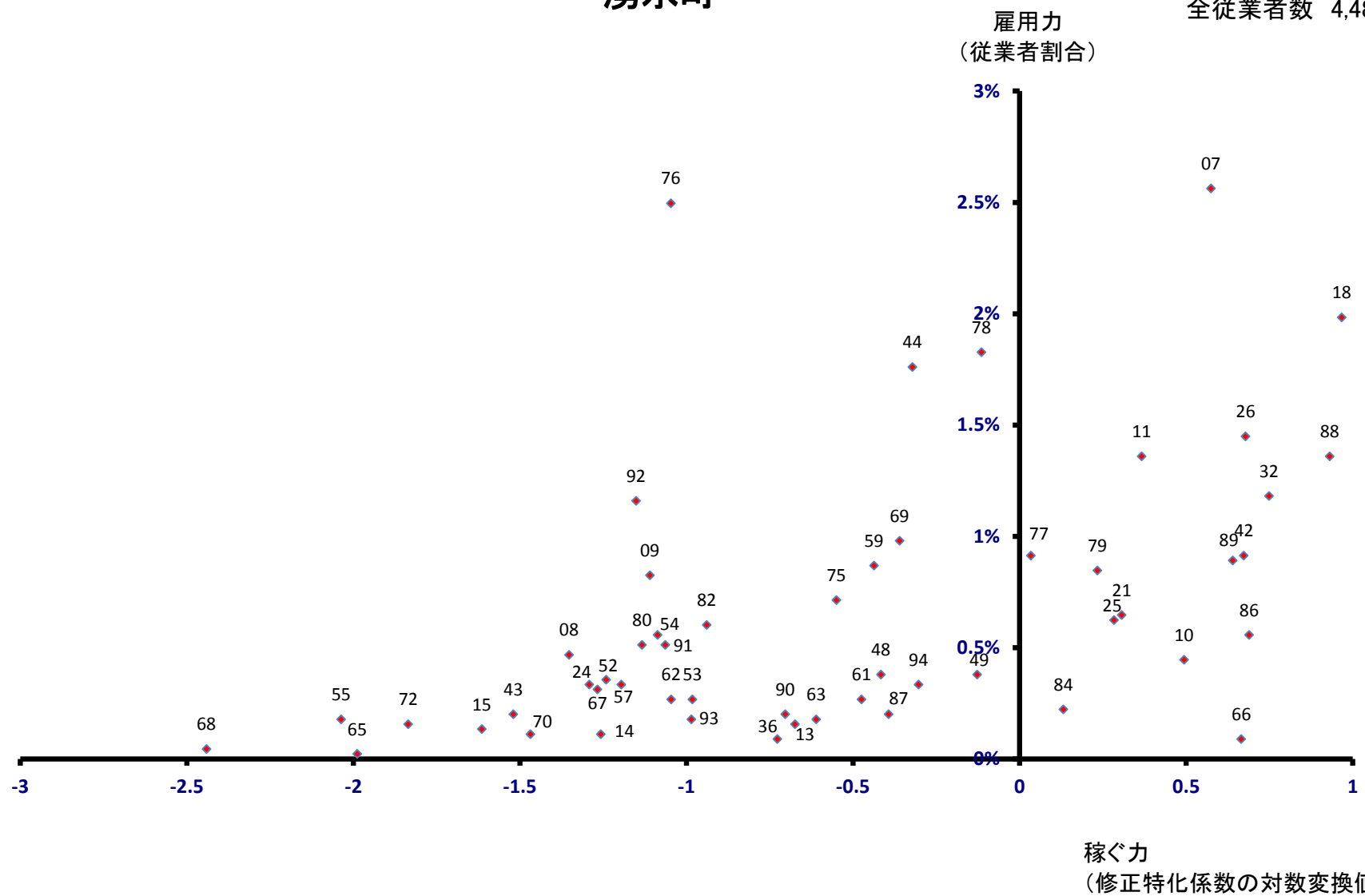

大崎町

全従業者数 5,610 人

雇用力
(従業者割合)

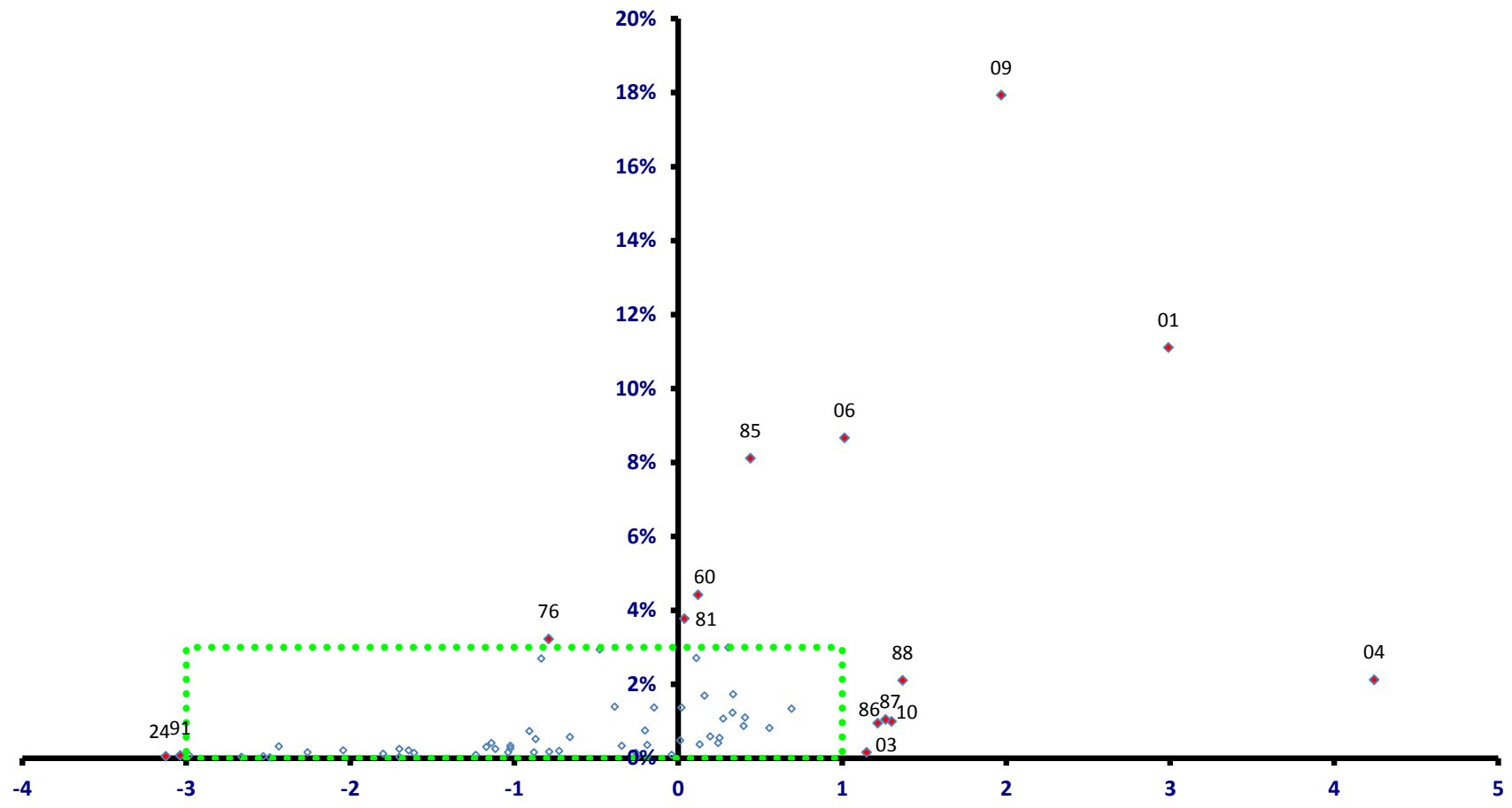

稼ぐ力
(修正特化係数の対数変換値)

大崎町

全従業者数 5,610 人

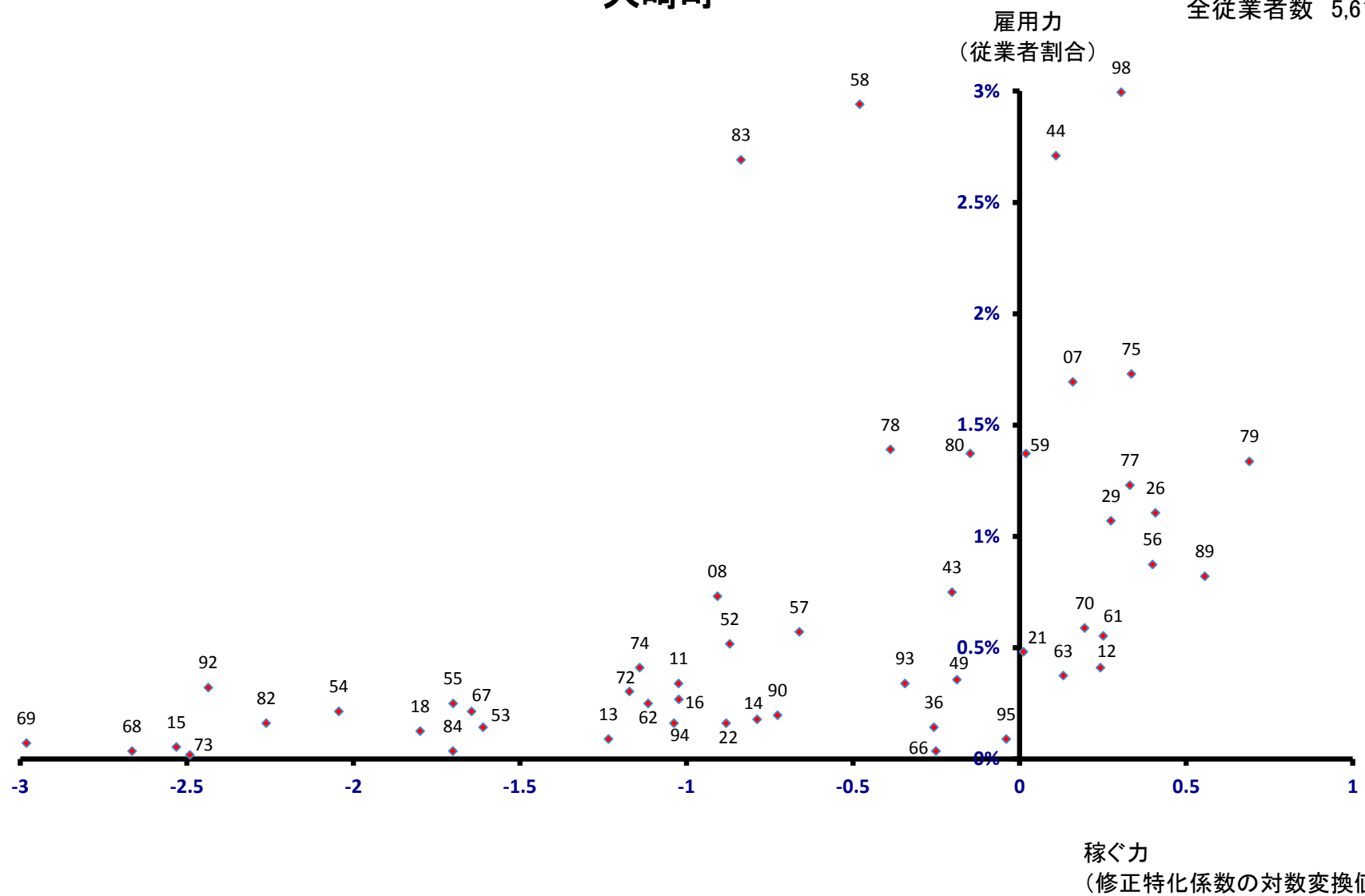

東串良町

雇用力
(従業員割合)

全従業員数 2,560 人

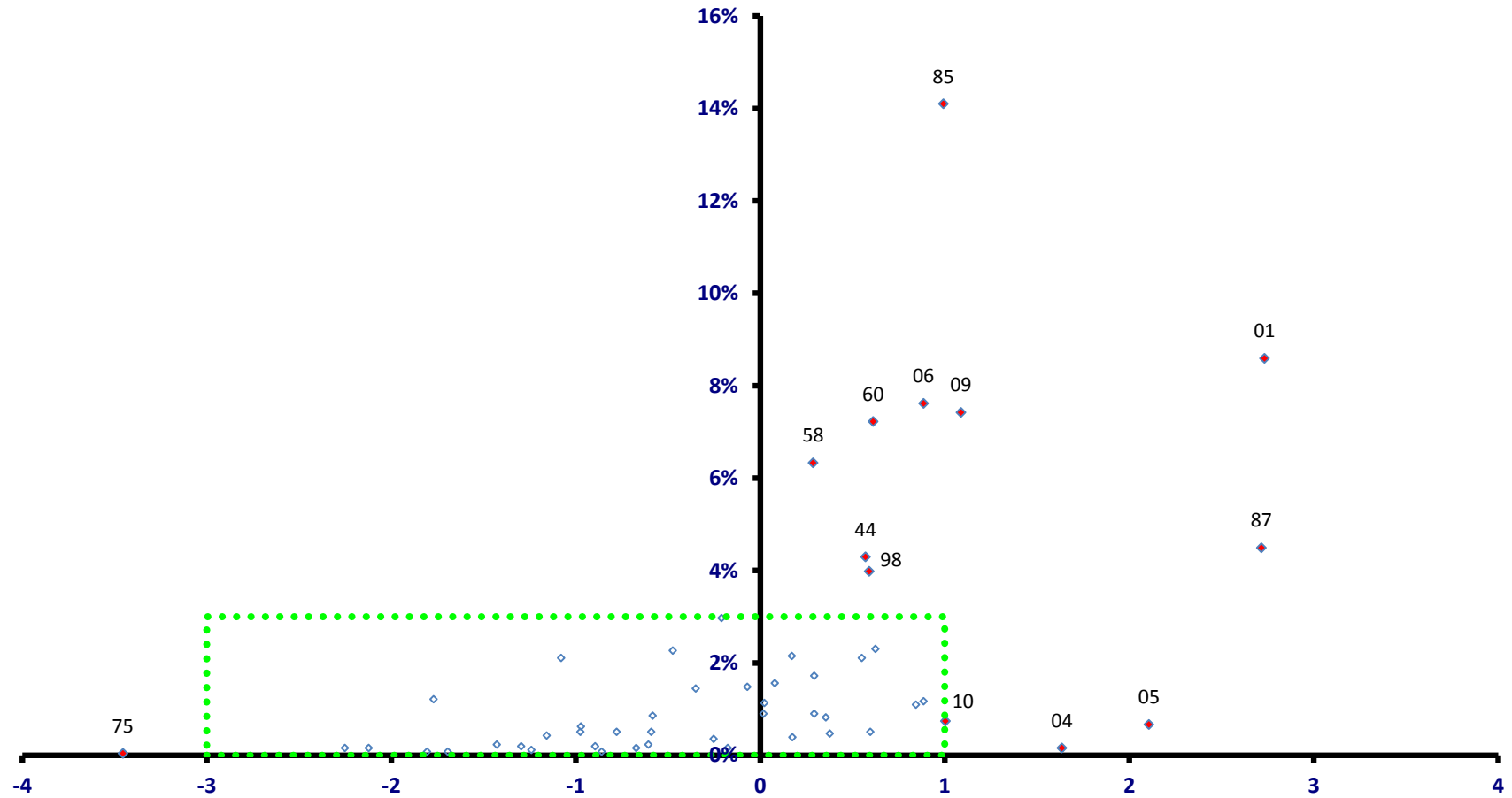

稼ぐ力
(修正特化係数の対数変換値)

東串良町

全従業者数 2,560 人

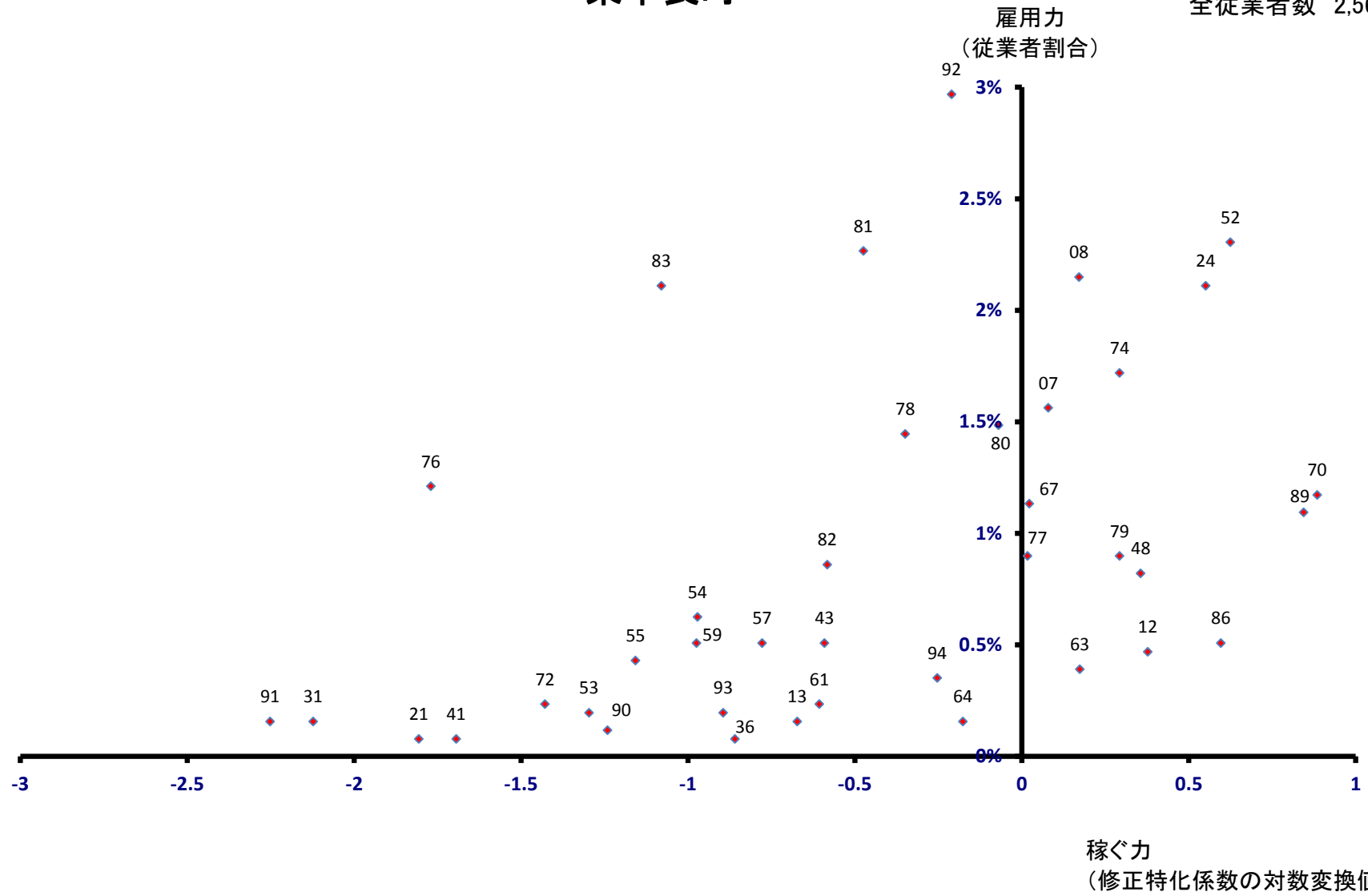

錦江町
雇用力
(従業員割合)

全従業員数 2,997 人

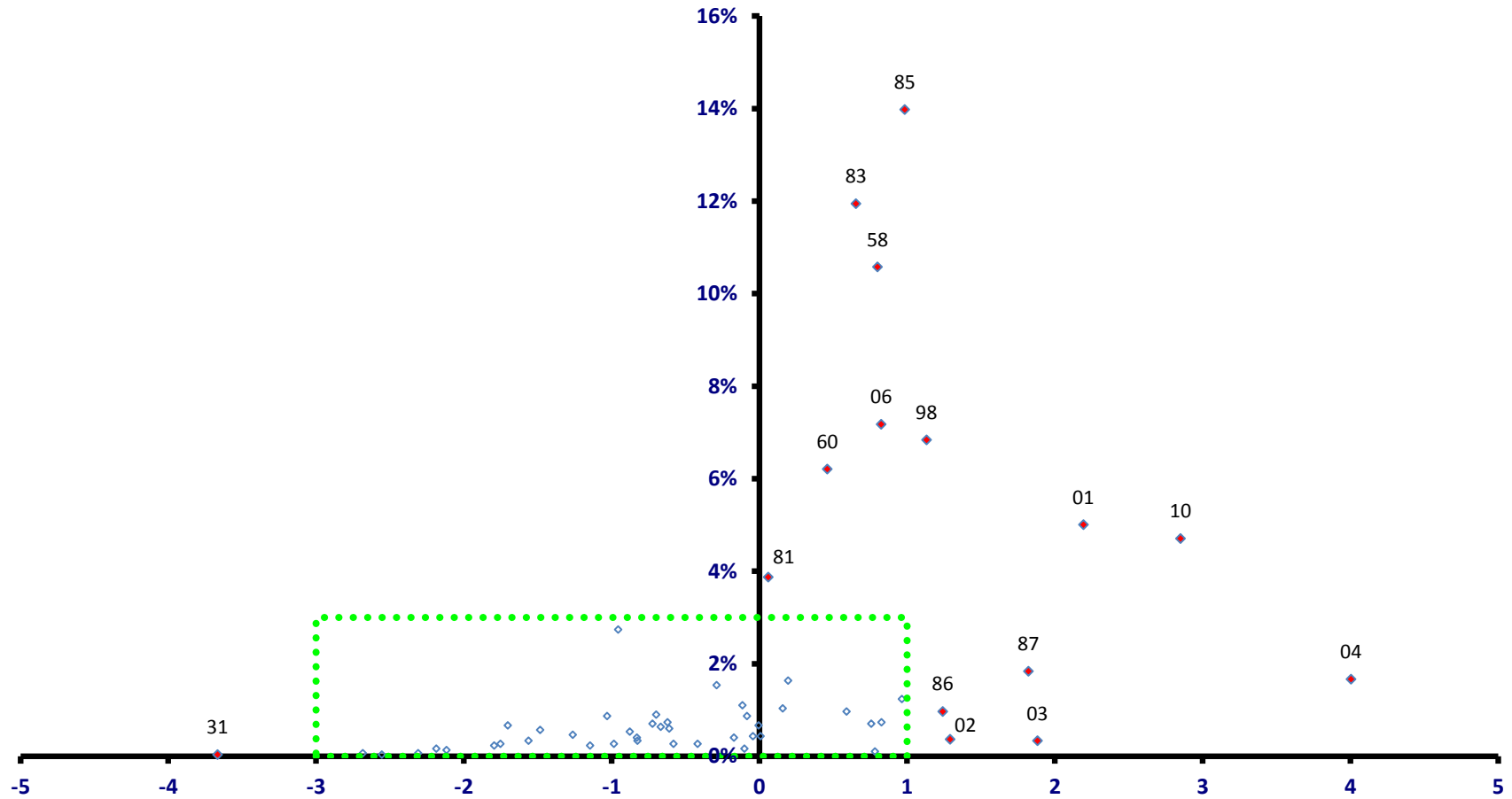

稼ぐ力
(修正特化係数の対数変換値)

錦江町

全従業者数 2,997 人

雇用力
(従業者割合)

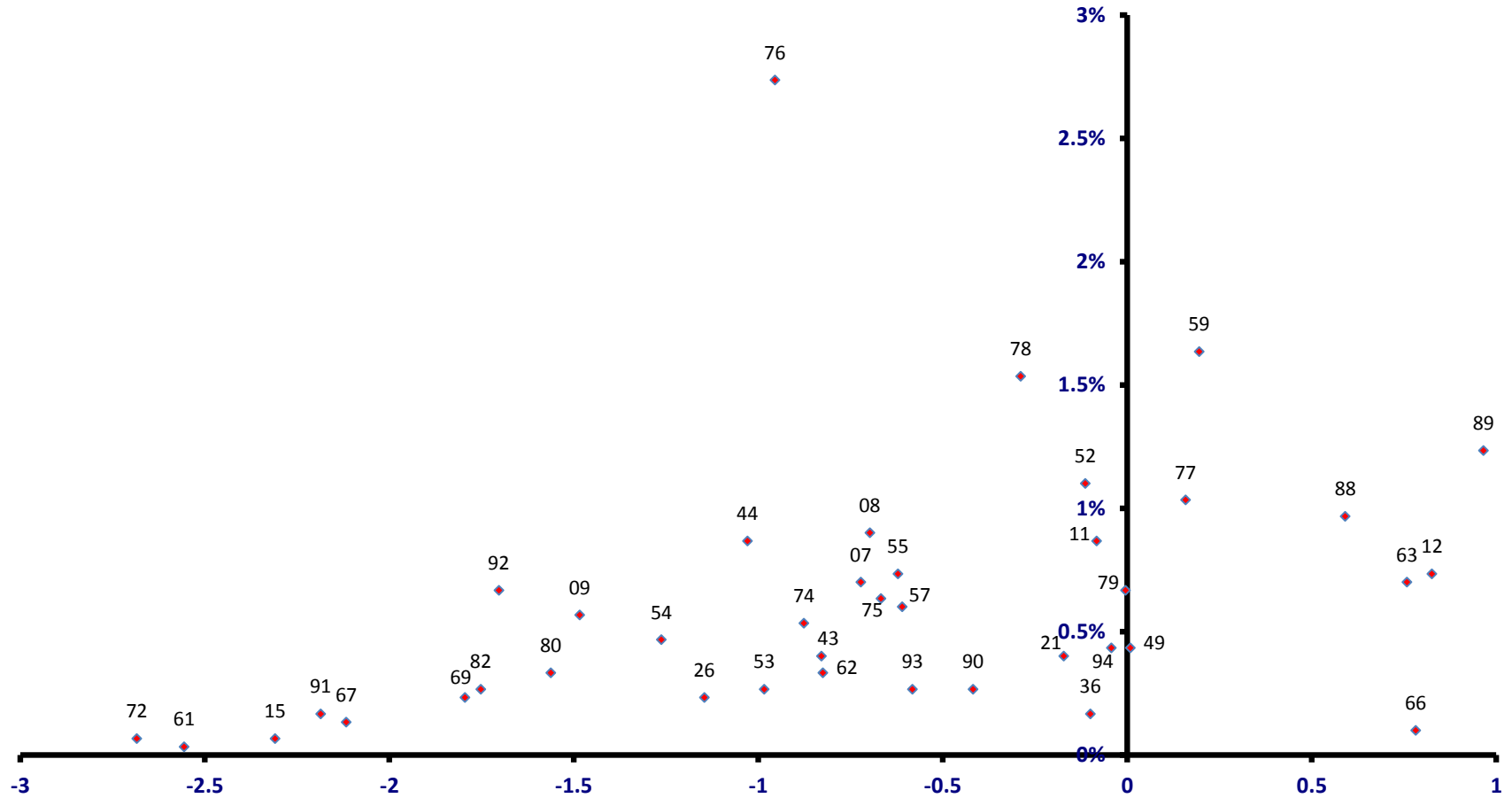

稼ぐ力
(修正特化係数の対数変換値)

南大隅町

雇用力

(従業員割合)

全従業員数 2,652 人

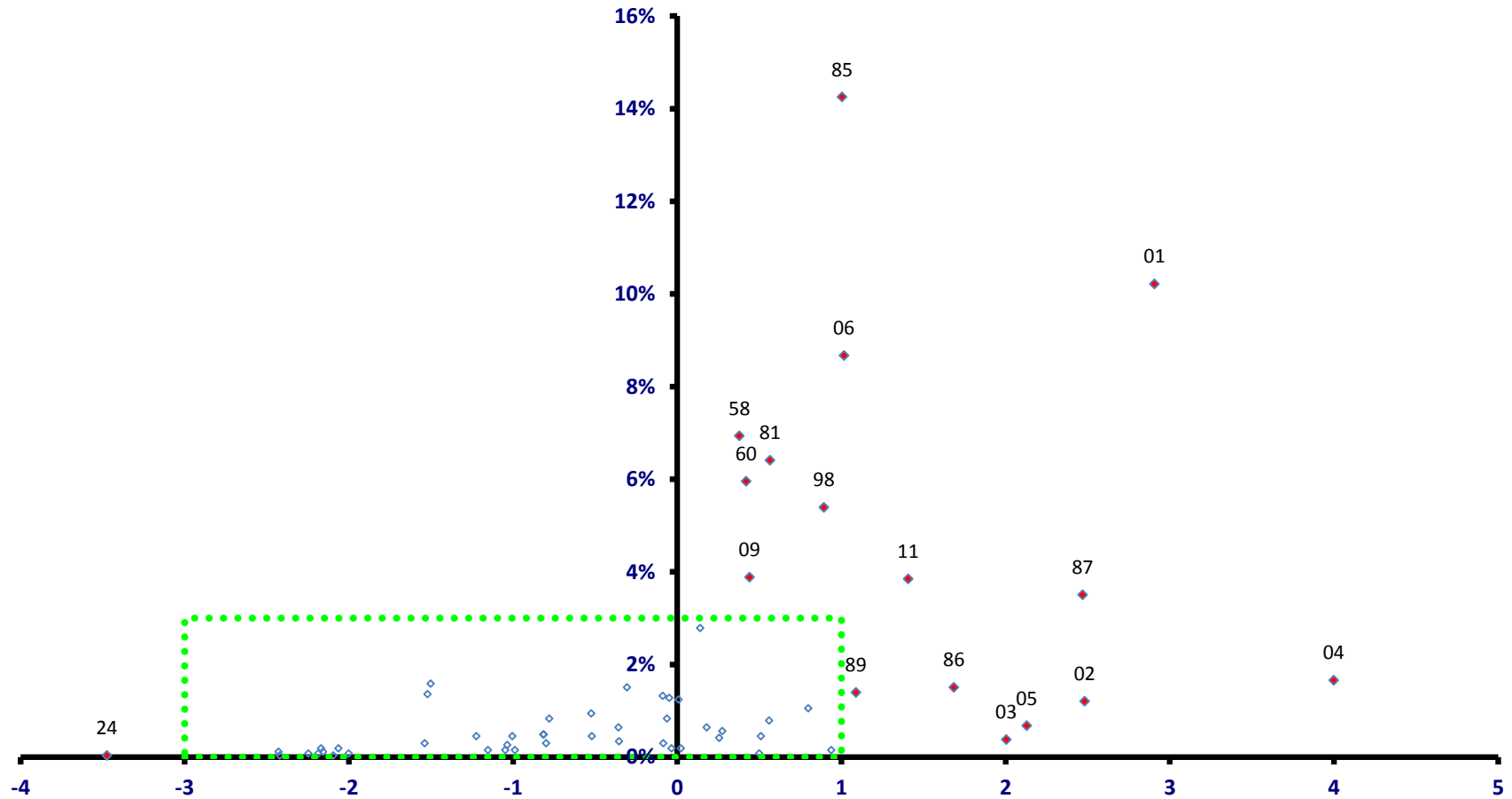

稼ぐ力

(修正特化係数の対数変換値)

南大隅町

全従業者数 2,652 人

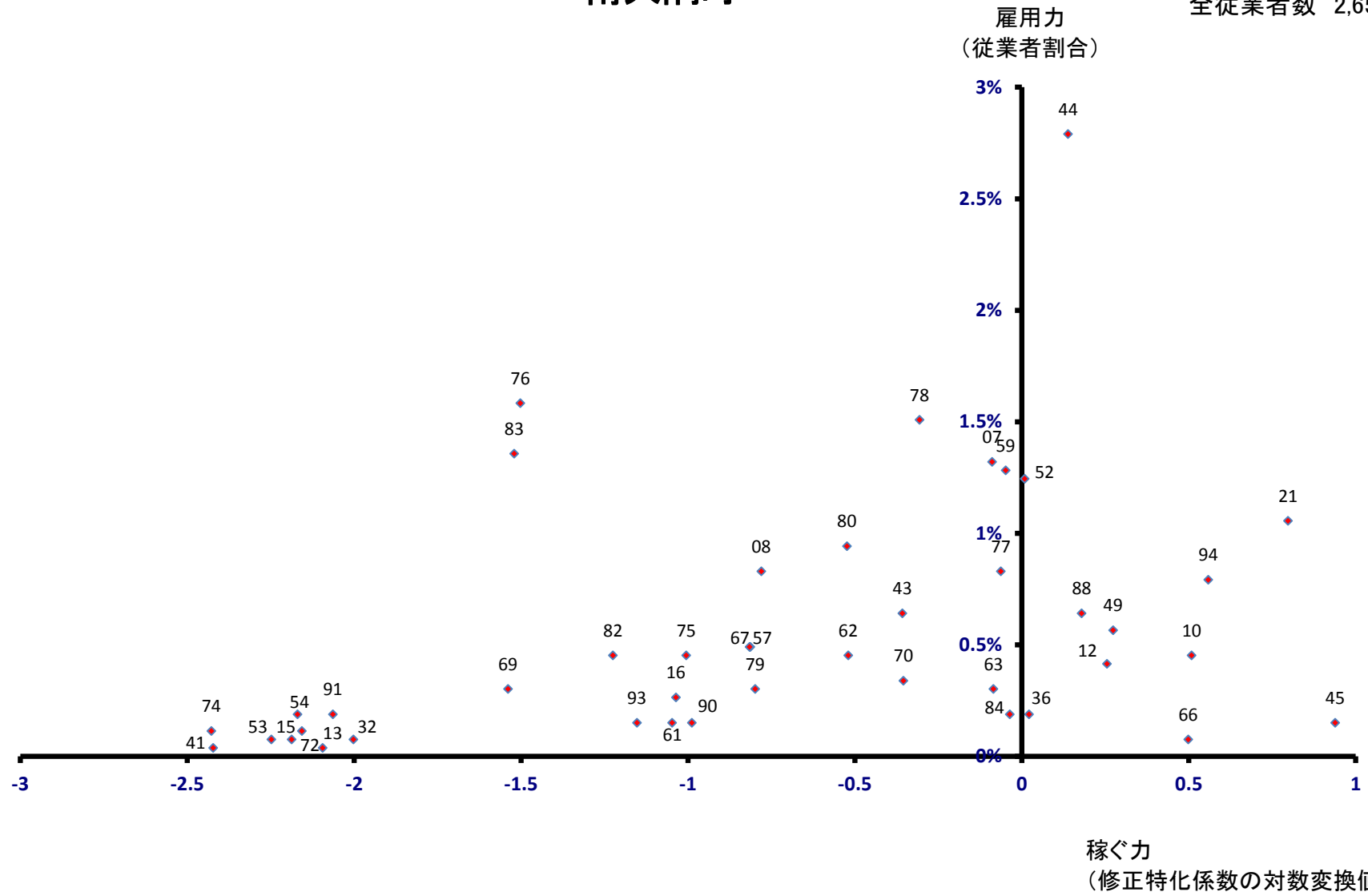

肝付町

全従業者数 6,059 人

雇用力
(従業者割合)

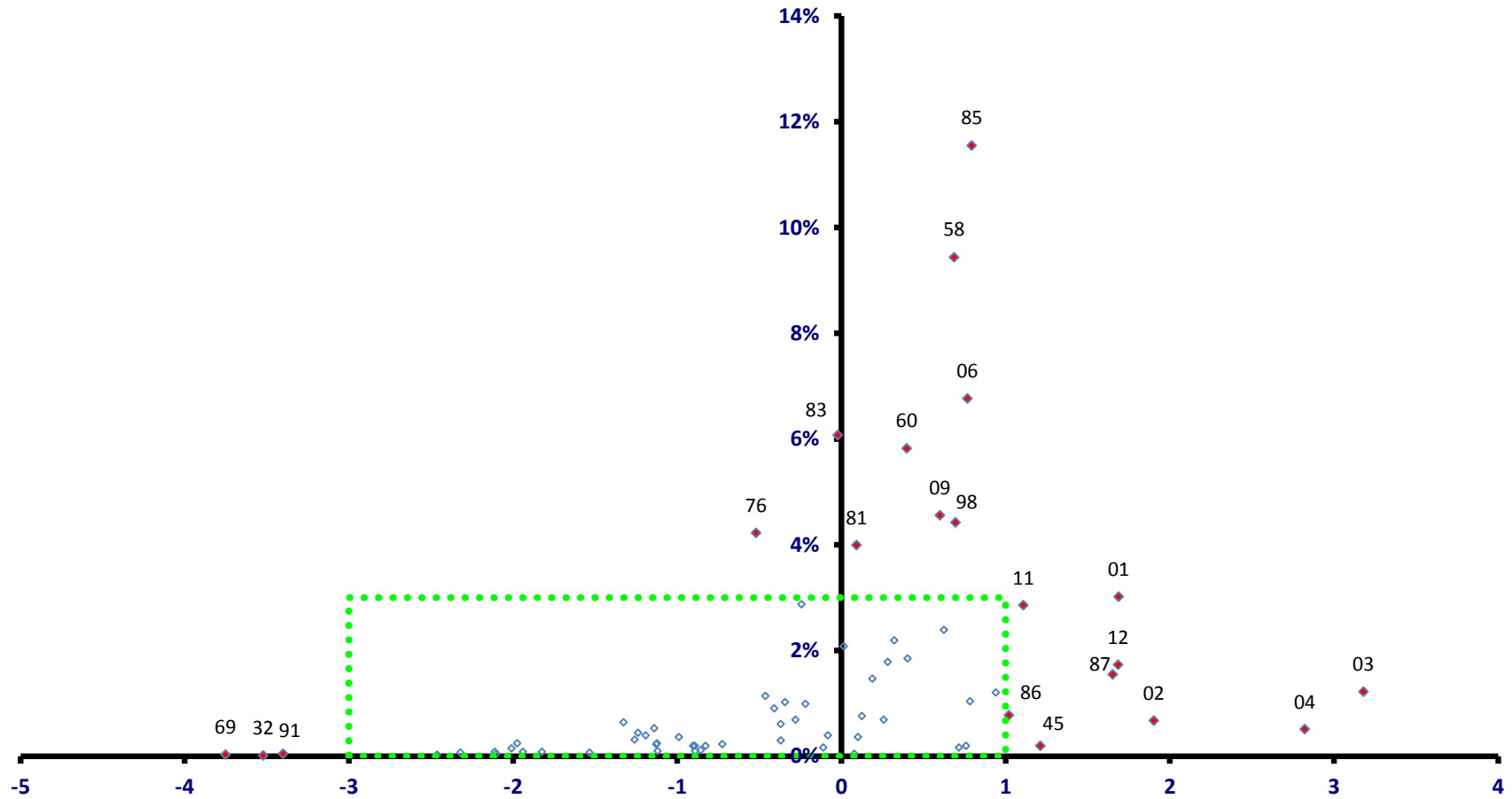

稼ぐ力
(修正特化係数の対数変換値)

肝付町

全従業者数 6,059 人

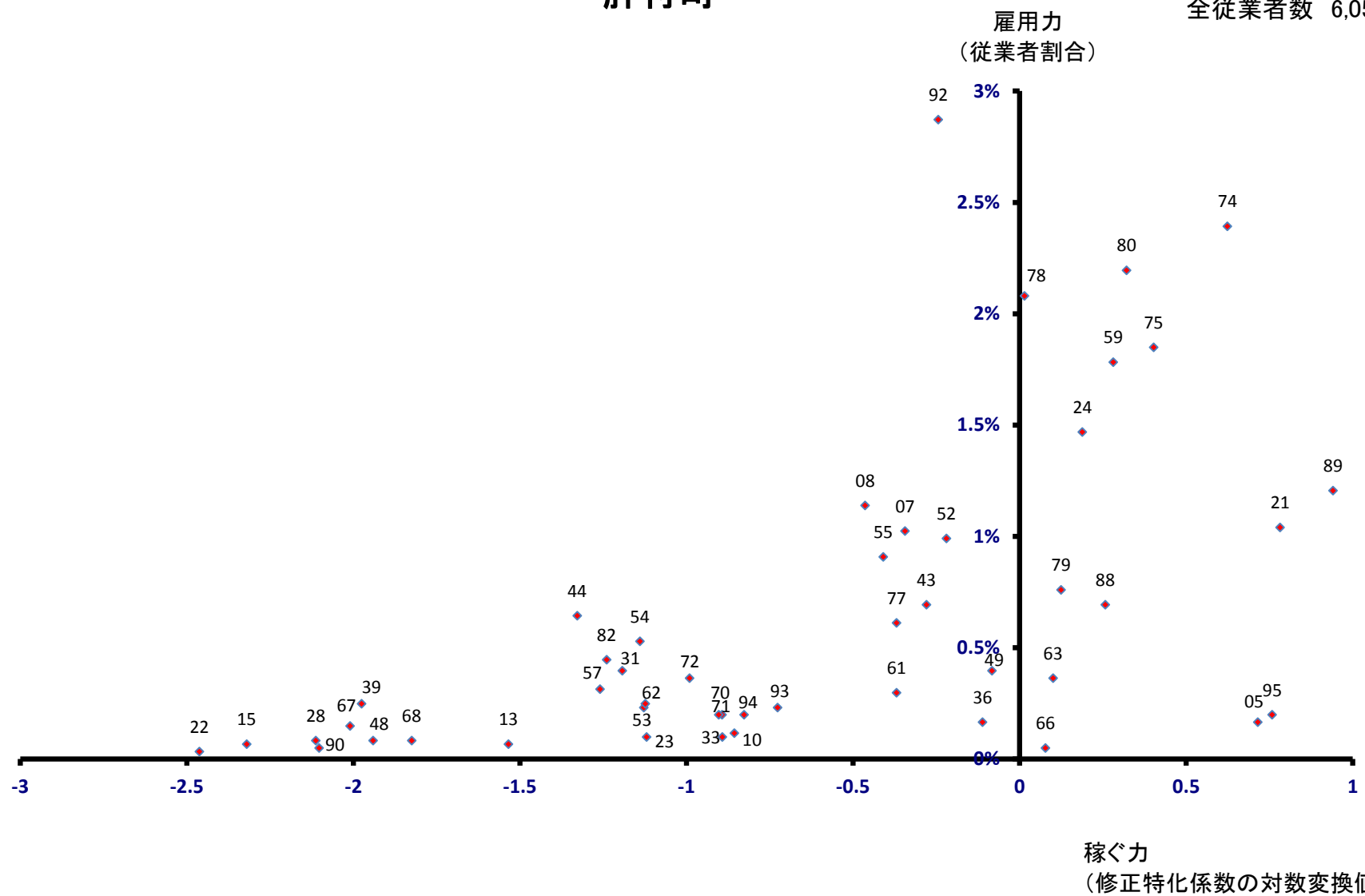

中種子町 雇用力 (従業員割合)

全従業員数 3,378 人

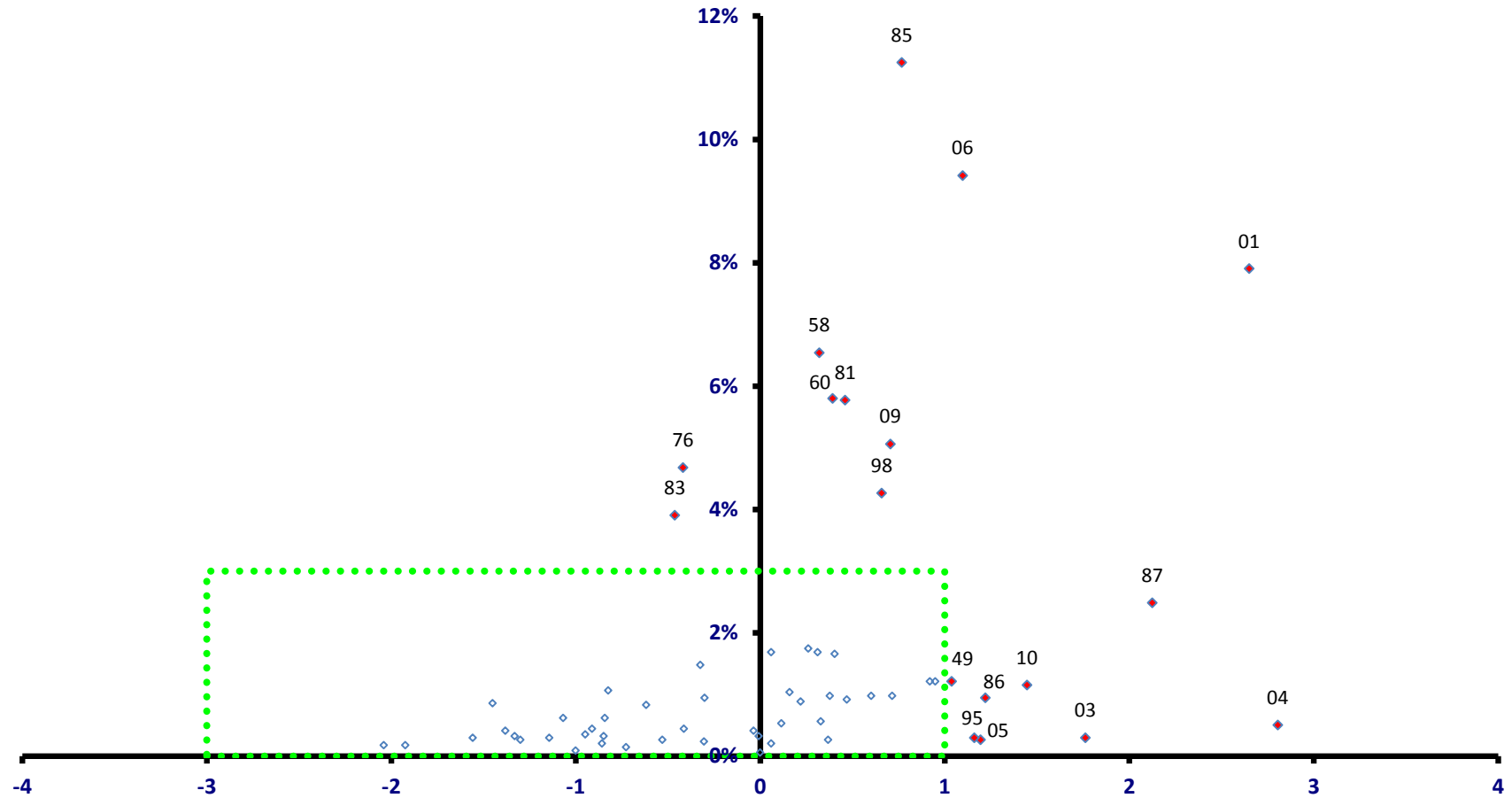

稼ぐ力
(修正特化係数の対数変換値)

中種子町

全従業者数 3,378 人

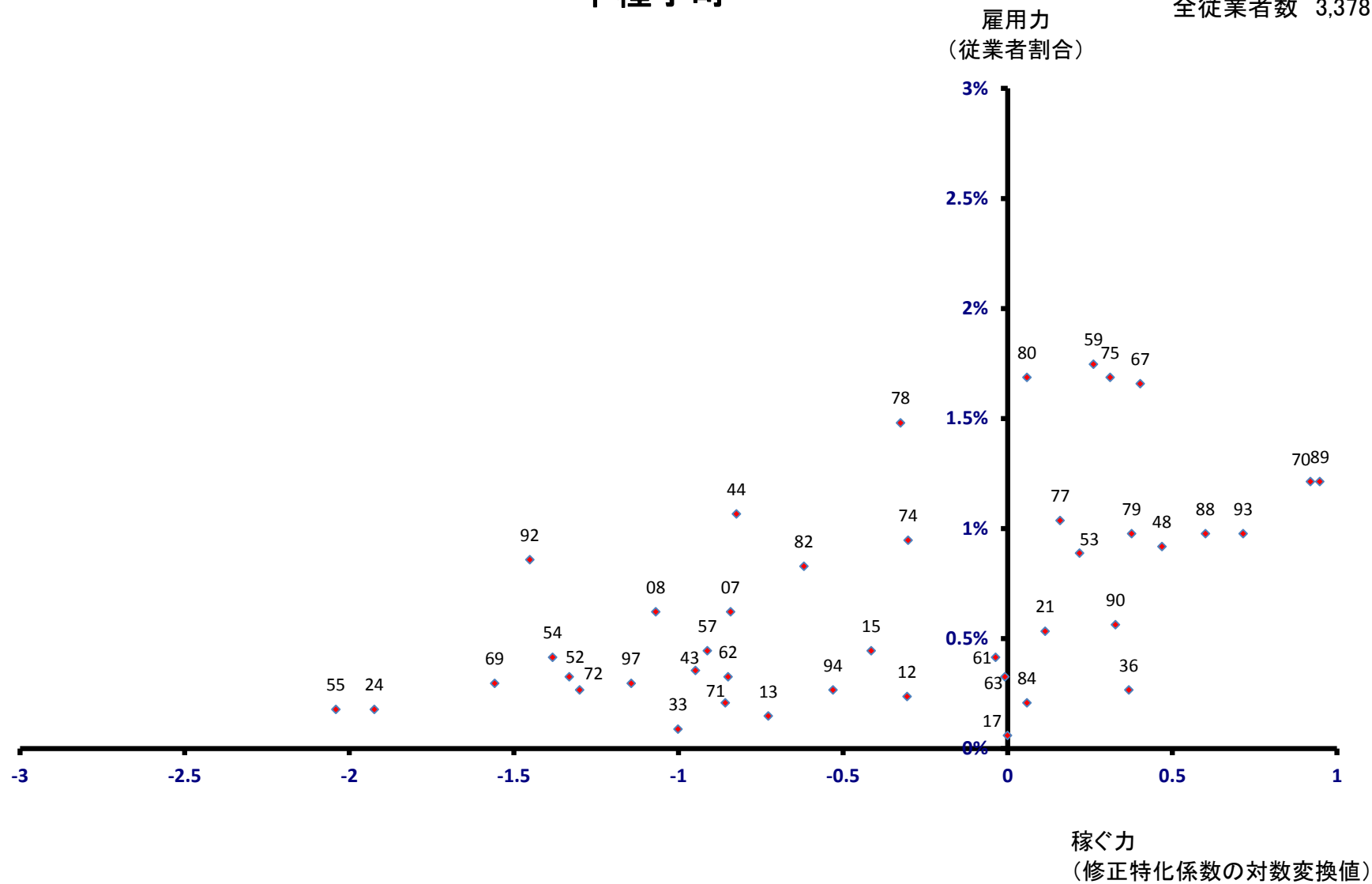

南種子町

全従業者数 2,698 人

雇用力
(従業者割合)

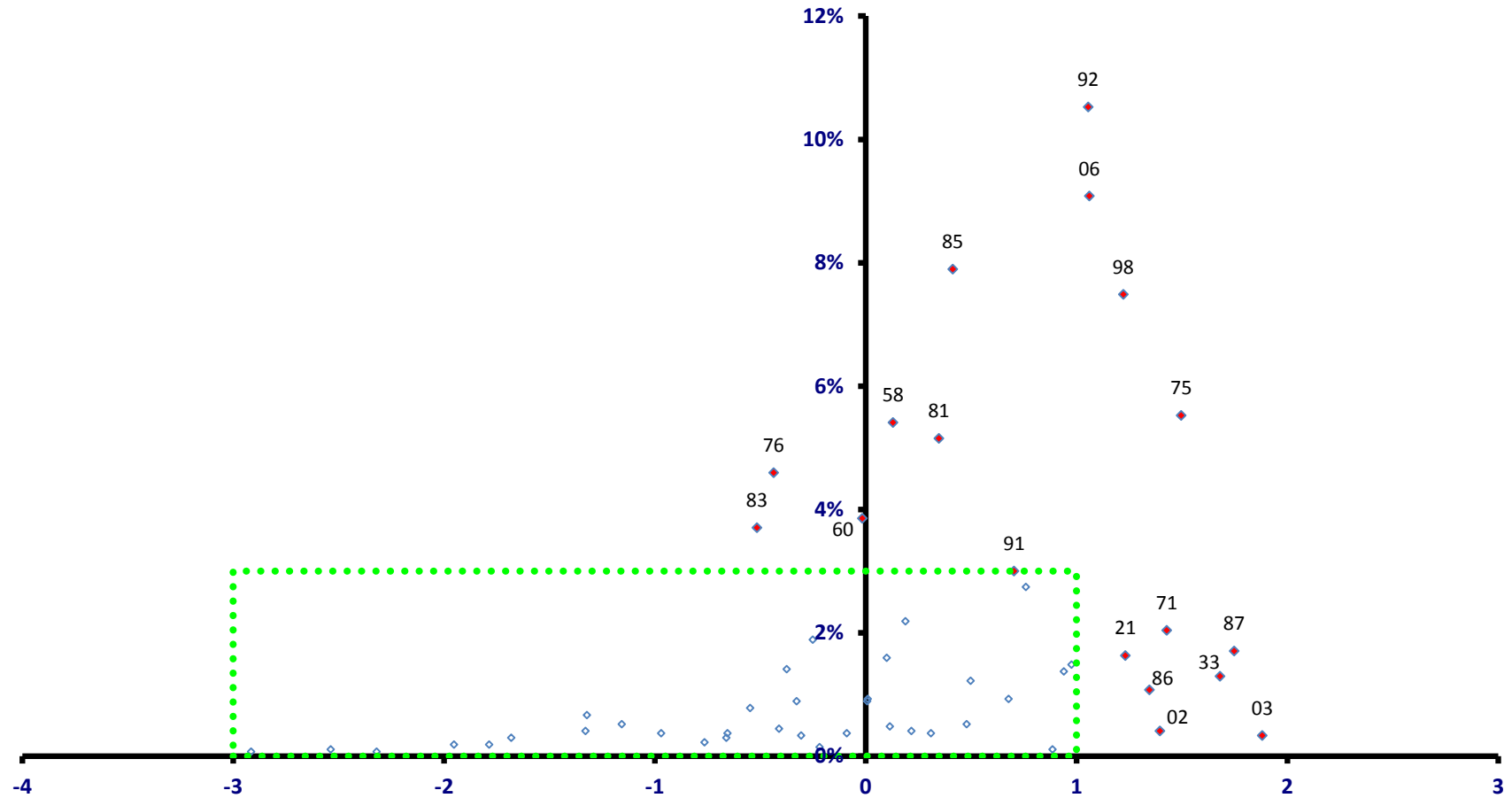

稼ぐ力
(修正特化係数の対数変換値)

南種子町

全従業者数 2,698 人

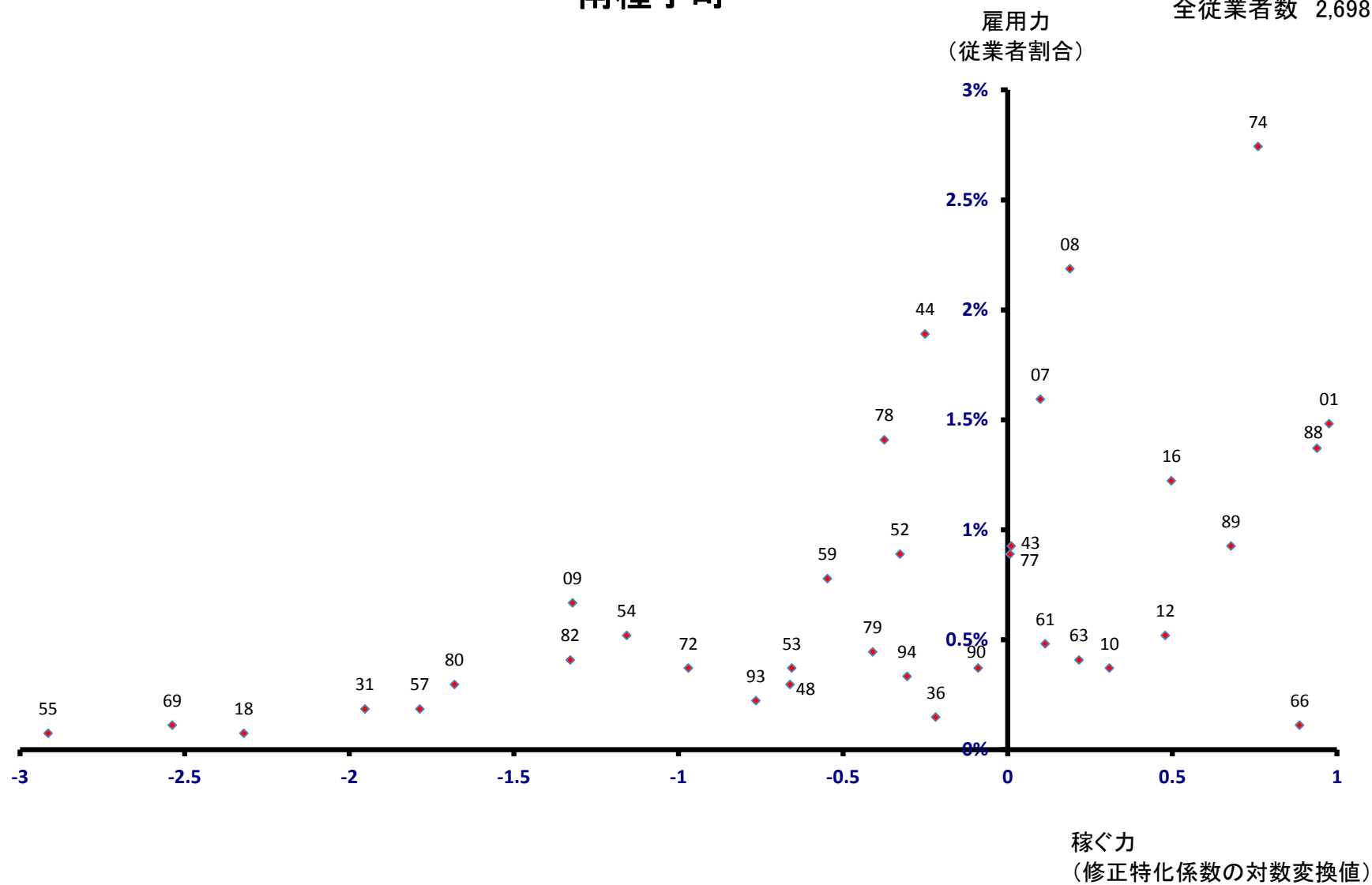

屋久島町

全従業者数 5,995 人

雇用力
(従業者割合)

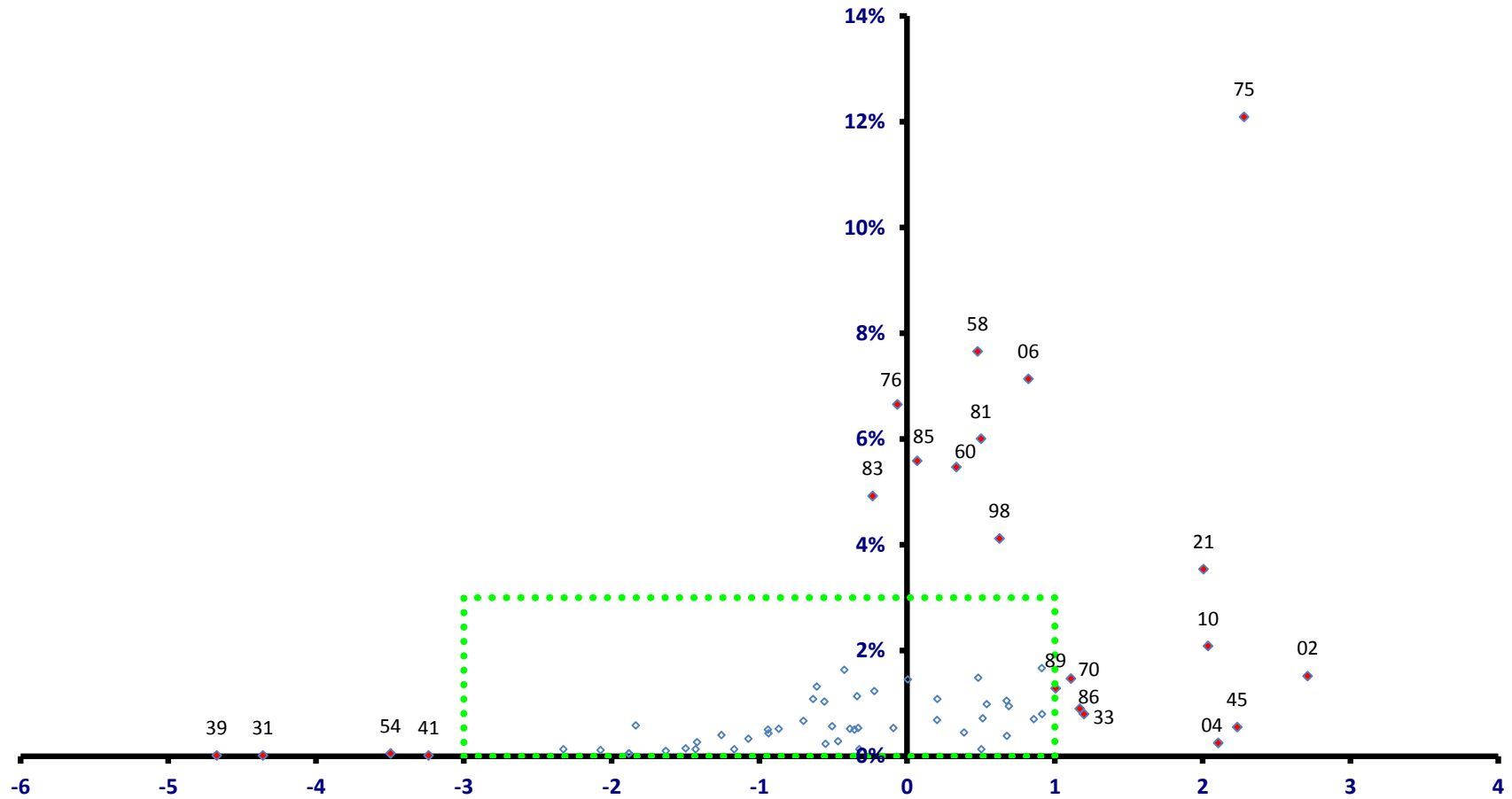

稼ぐ力
(修正特化係数の対数変換値)

屋久島町

全従業者数 5,995 人

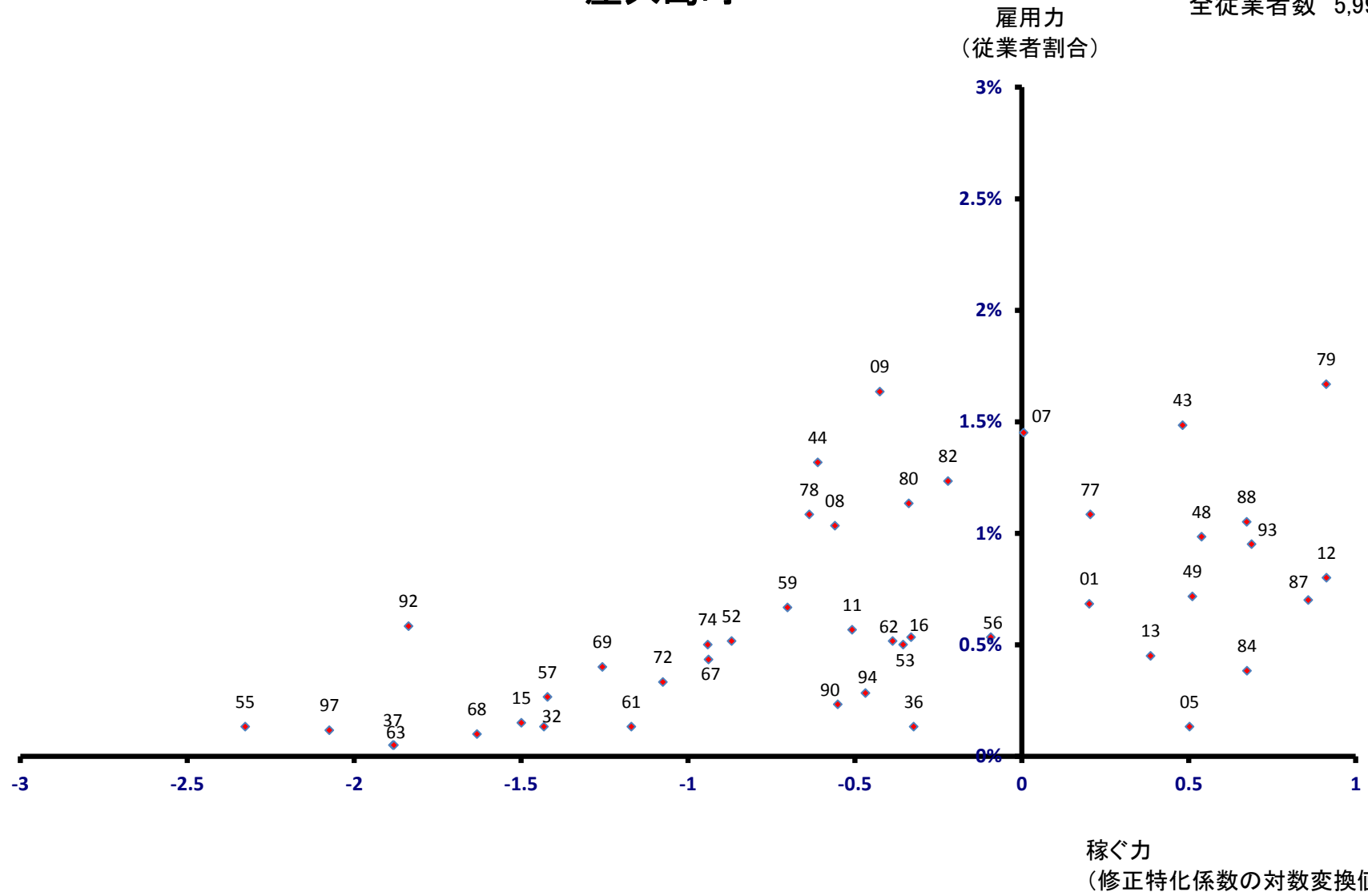

大和村

雇用力
(従業員割合)

全従業員数 432 人

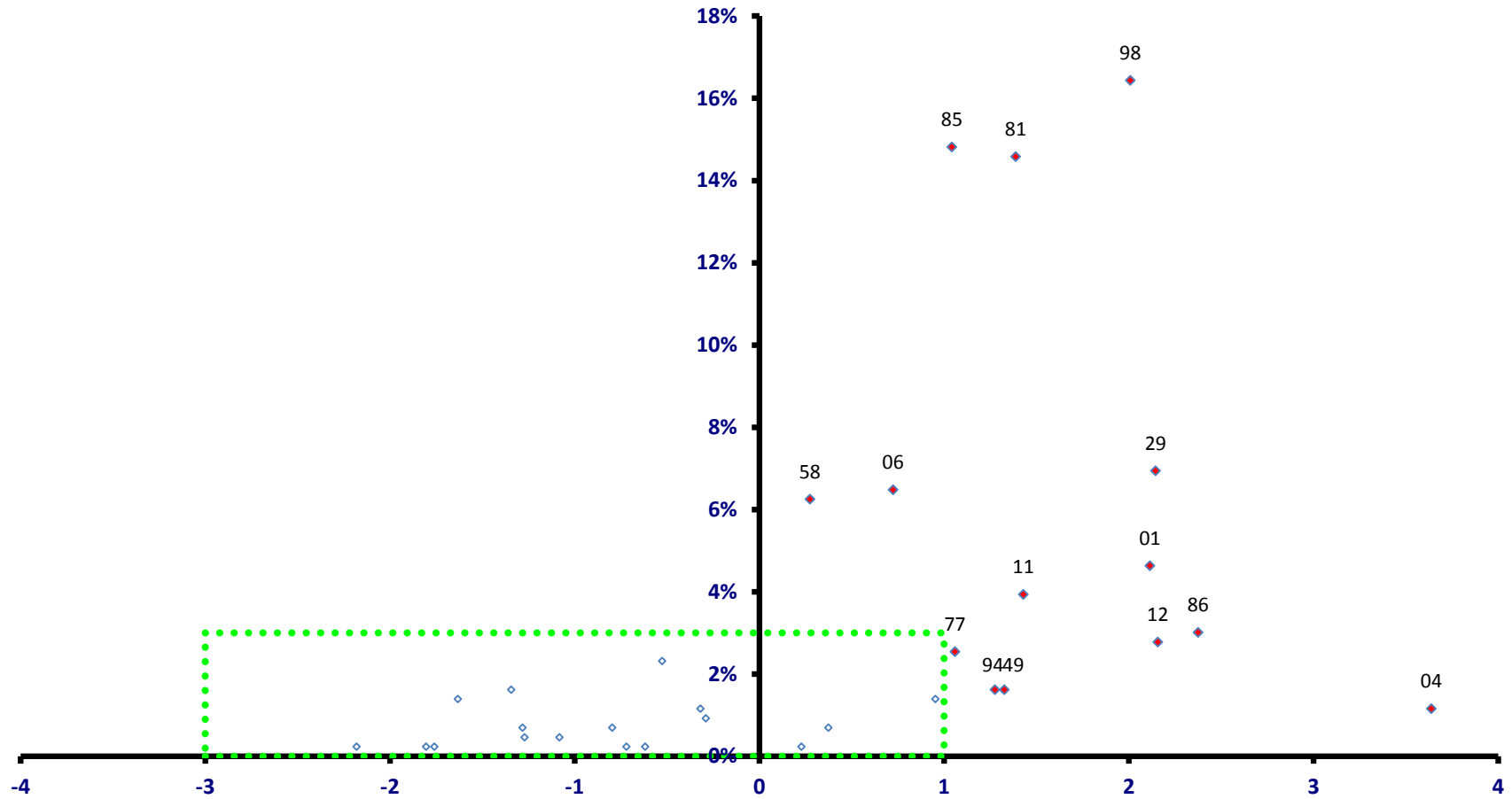

稼ぐ力
(修正特化係数の対数変換値)

大和村

全従業者数 432 人

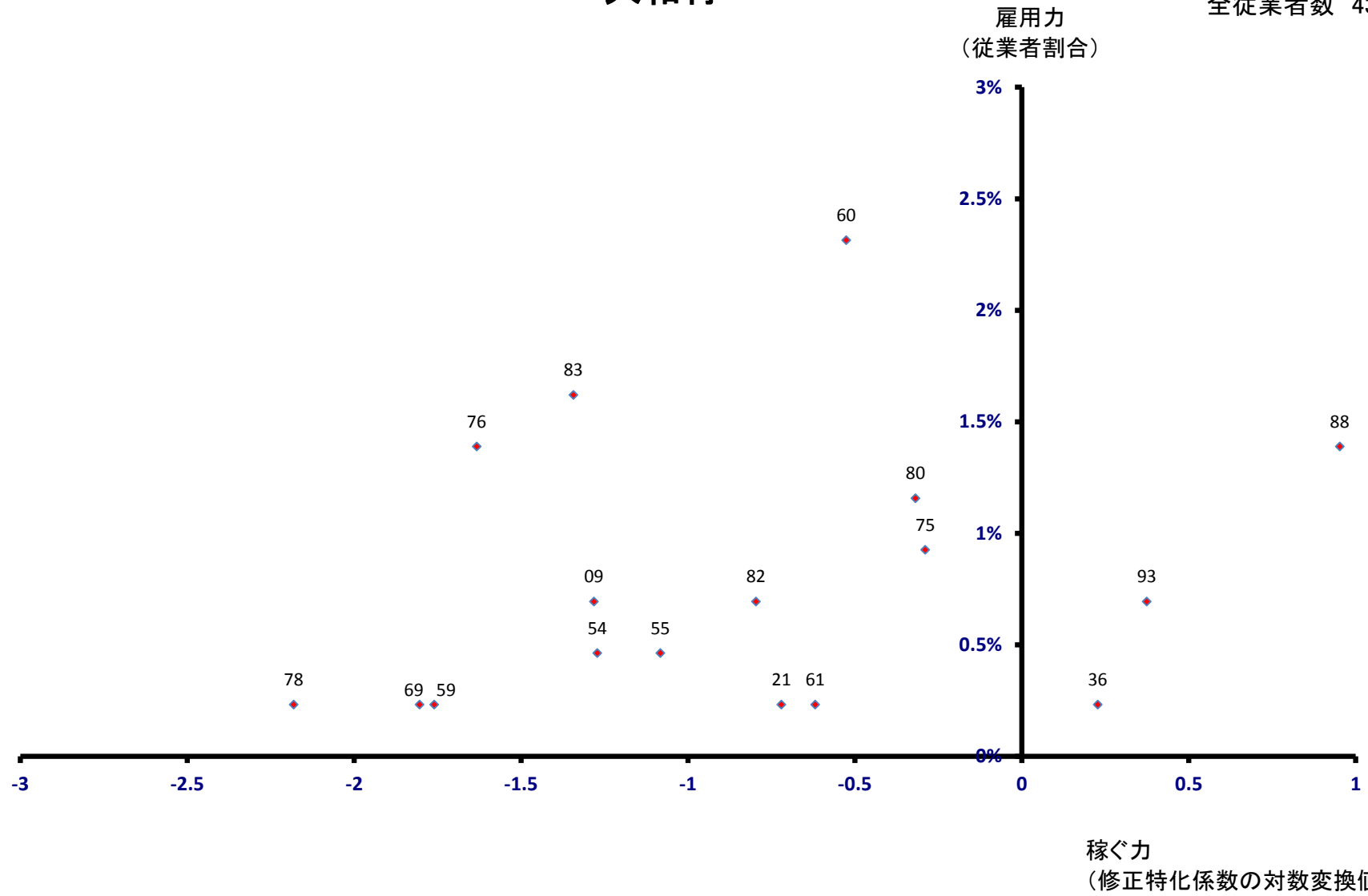

宇検村

全従業者数 774 人

雇用力
(従業者割合)

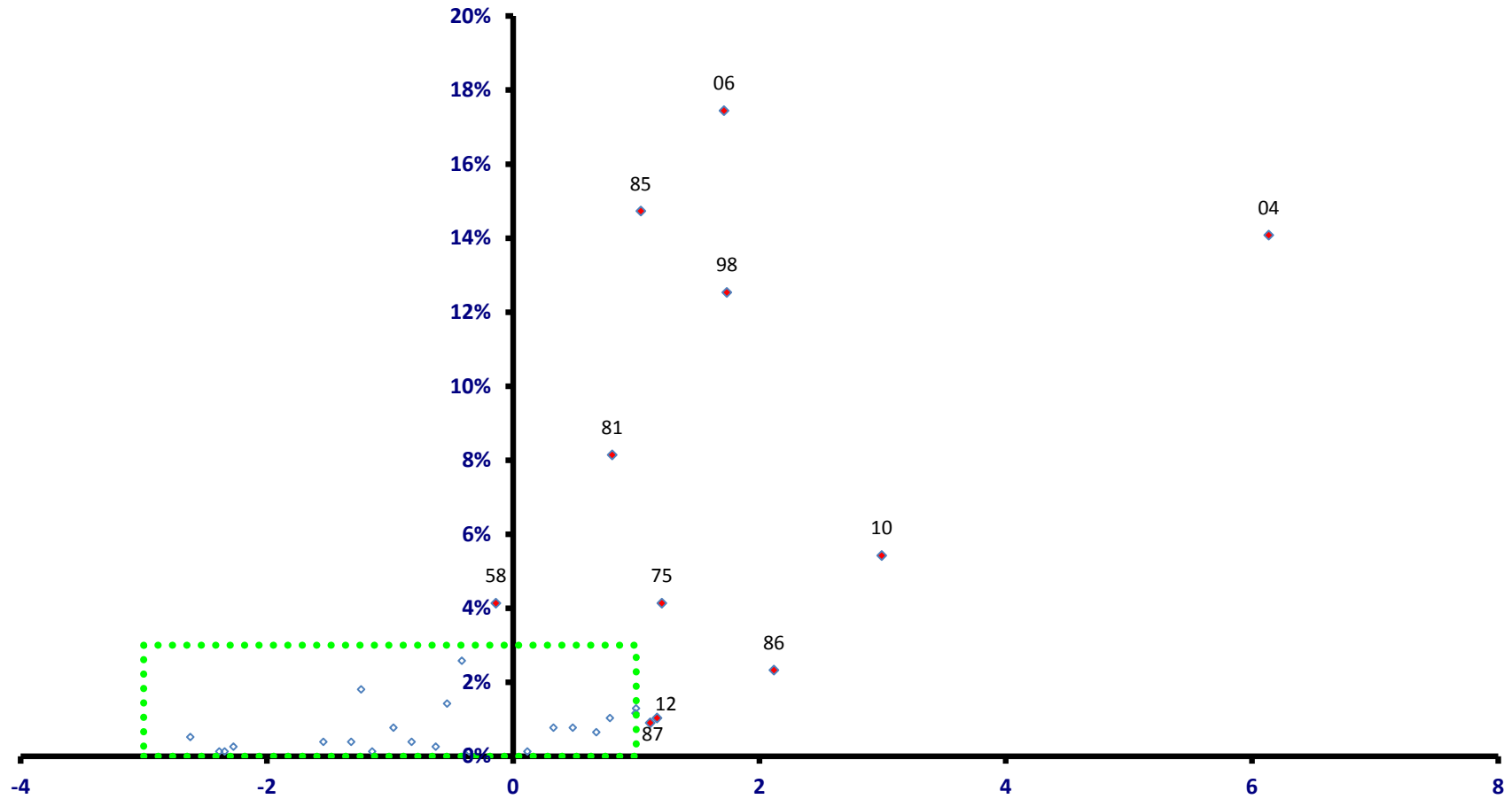

稼ぐ力
(修正特化係数の対数変換値)

宇検村

全従業者数 774 人

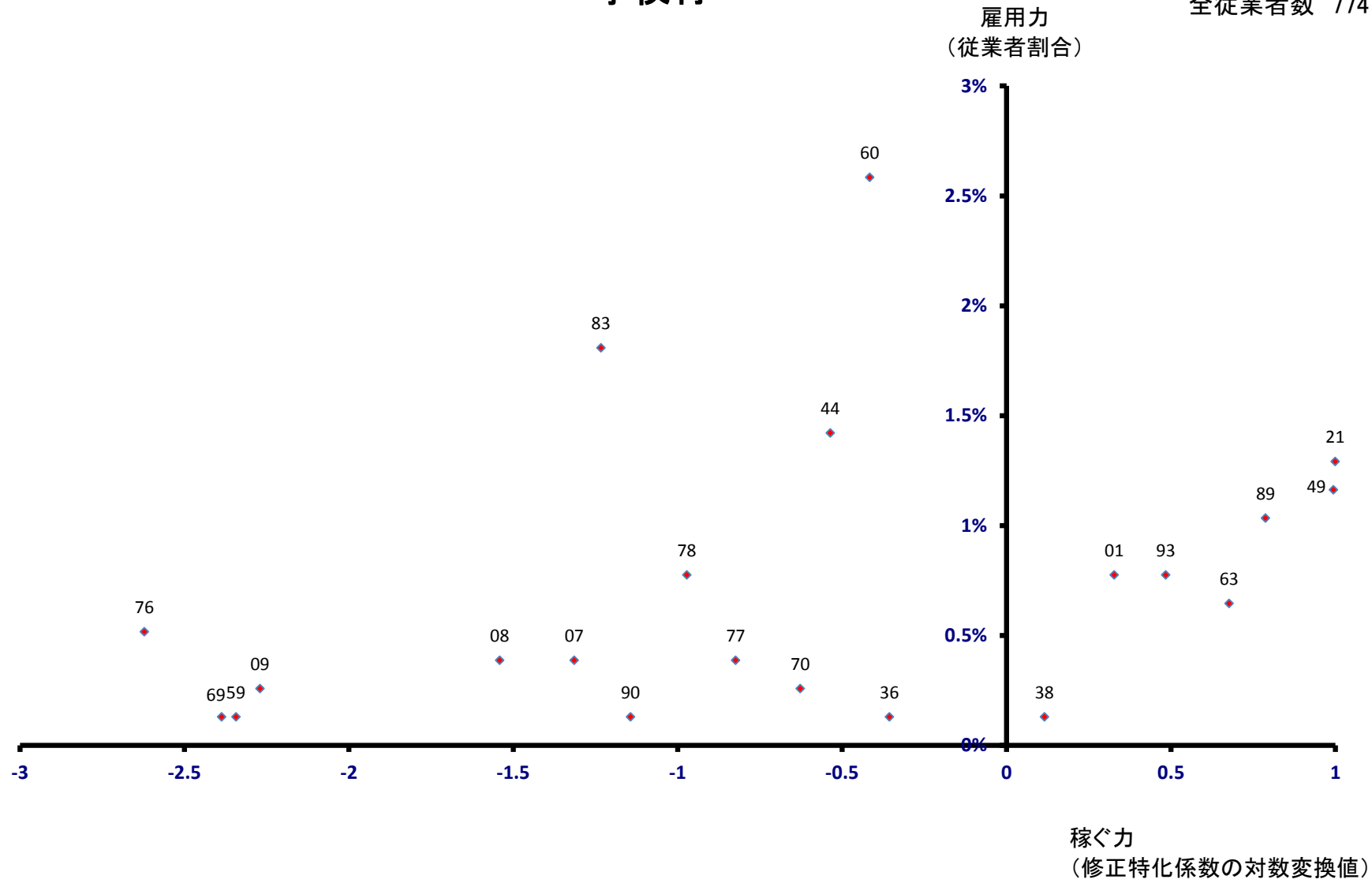

瀬戸内町

全従業者数 3,698 人

雇用力
(従業者割合)

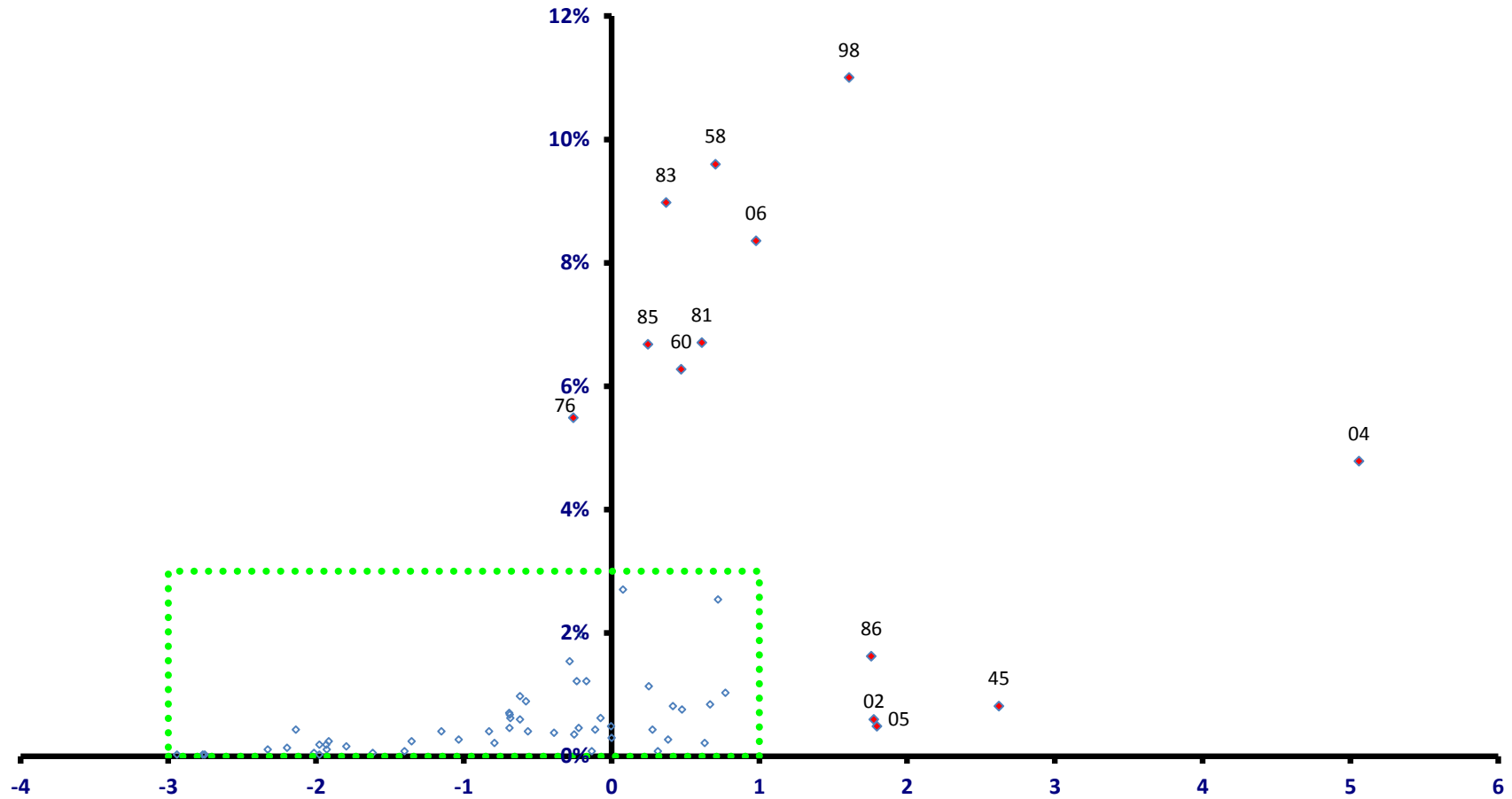

稼ぐ力
(修正特化係数の対数変換値)

龍郷町

全従業者数 2,289 人

雇用力
(従業者割合)

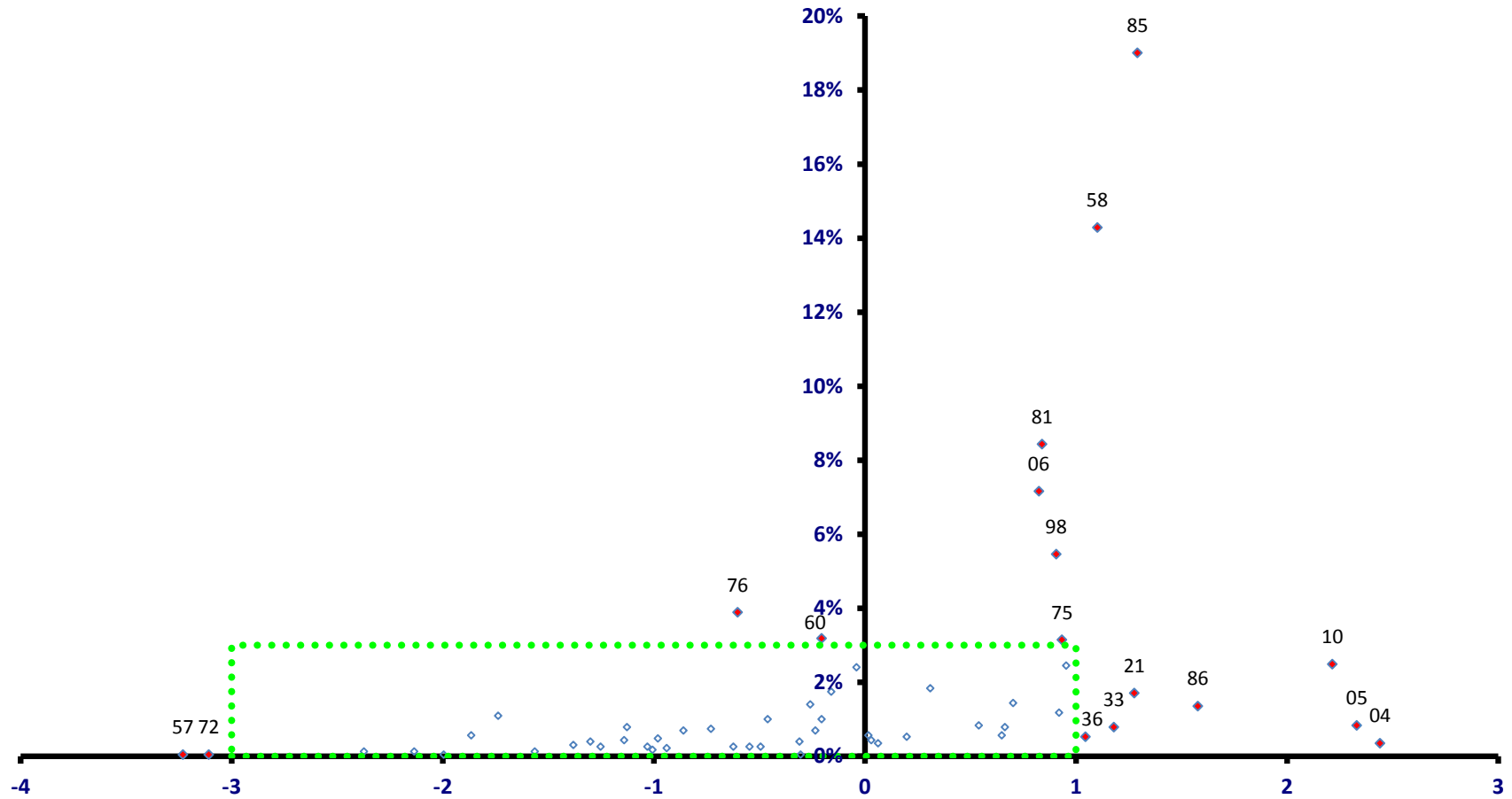

稼ぐ力
(修正特化係数の対数変換値)

龍郷町

全従業者数 2,289 人

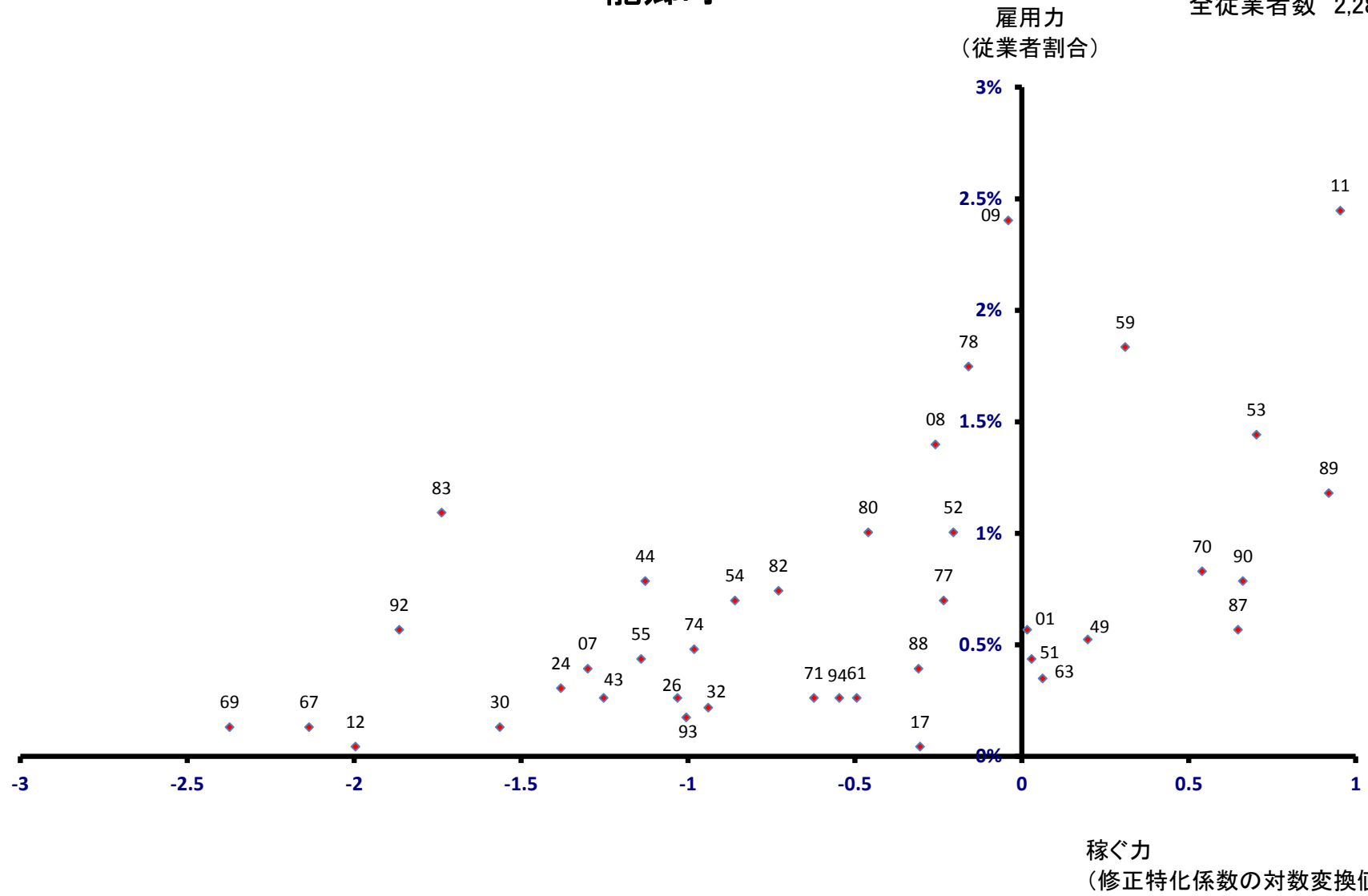

喜界町 雇用力 (従業員割合)

全従業員数 2,808 人

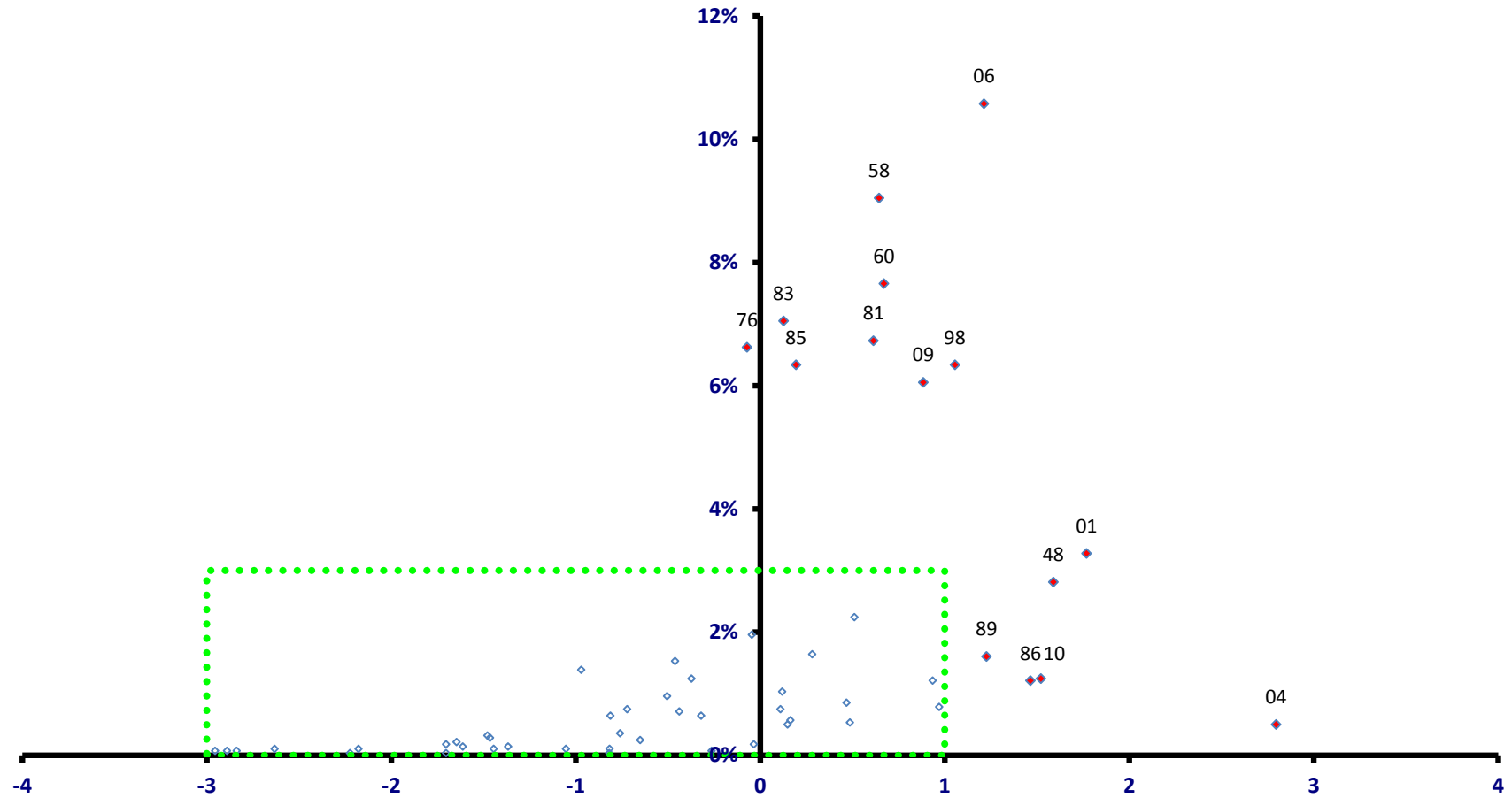

稼ぐ力
(修正特化係数の対数変換値)

喜界町

全従業者数 2,808 人

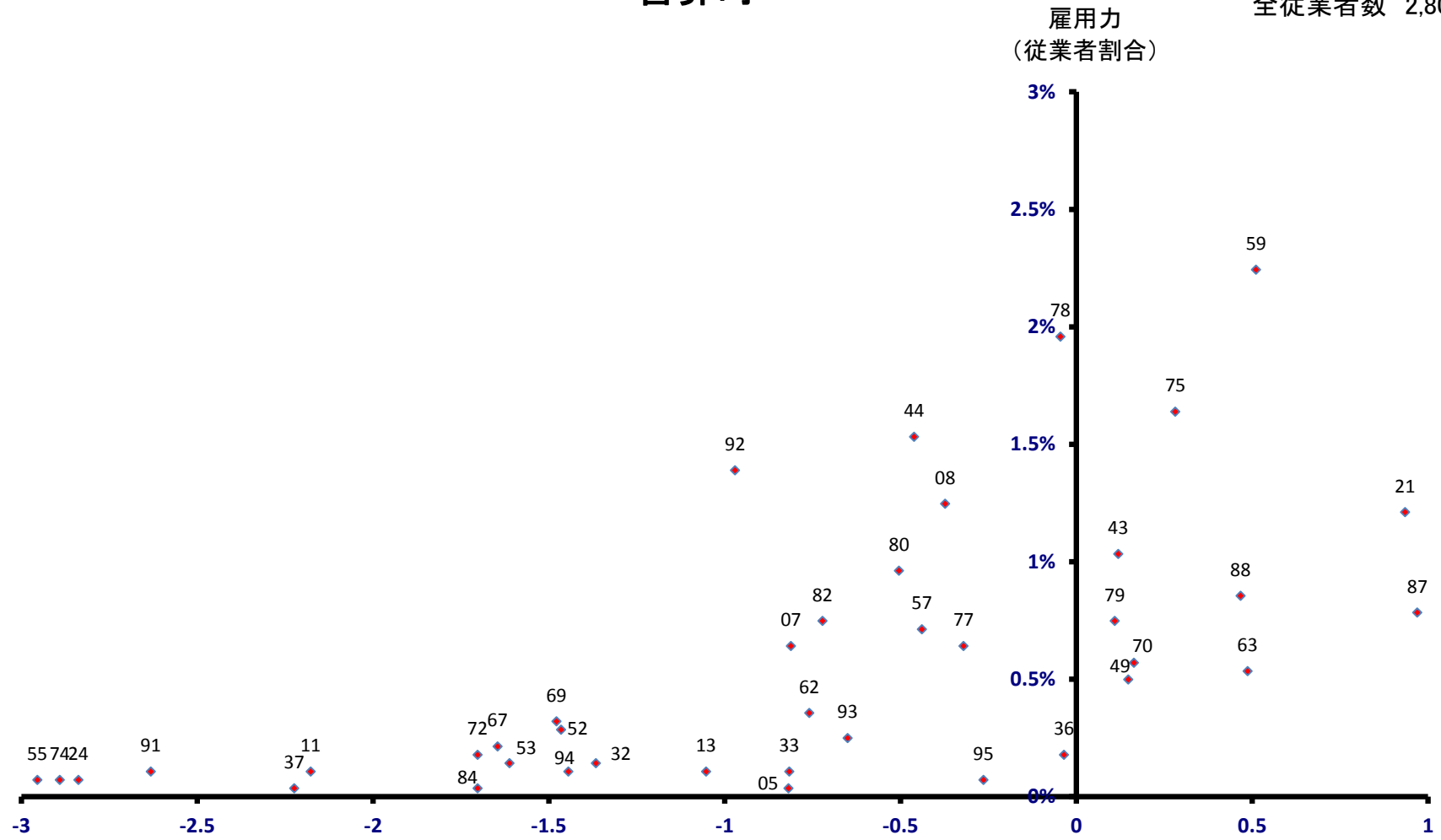

稼ぐ力
(修正特化係数の対数変換値)

徳之島町

全従業者数 5,632 人

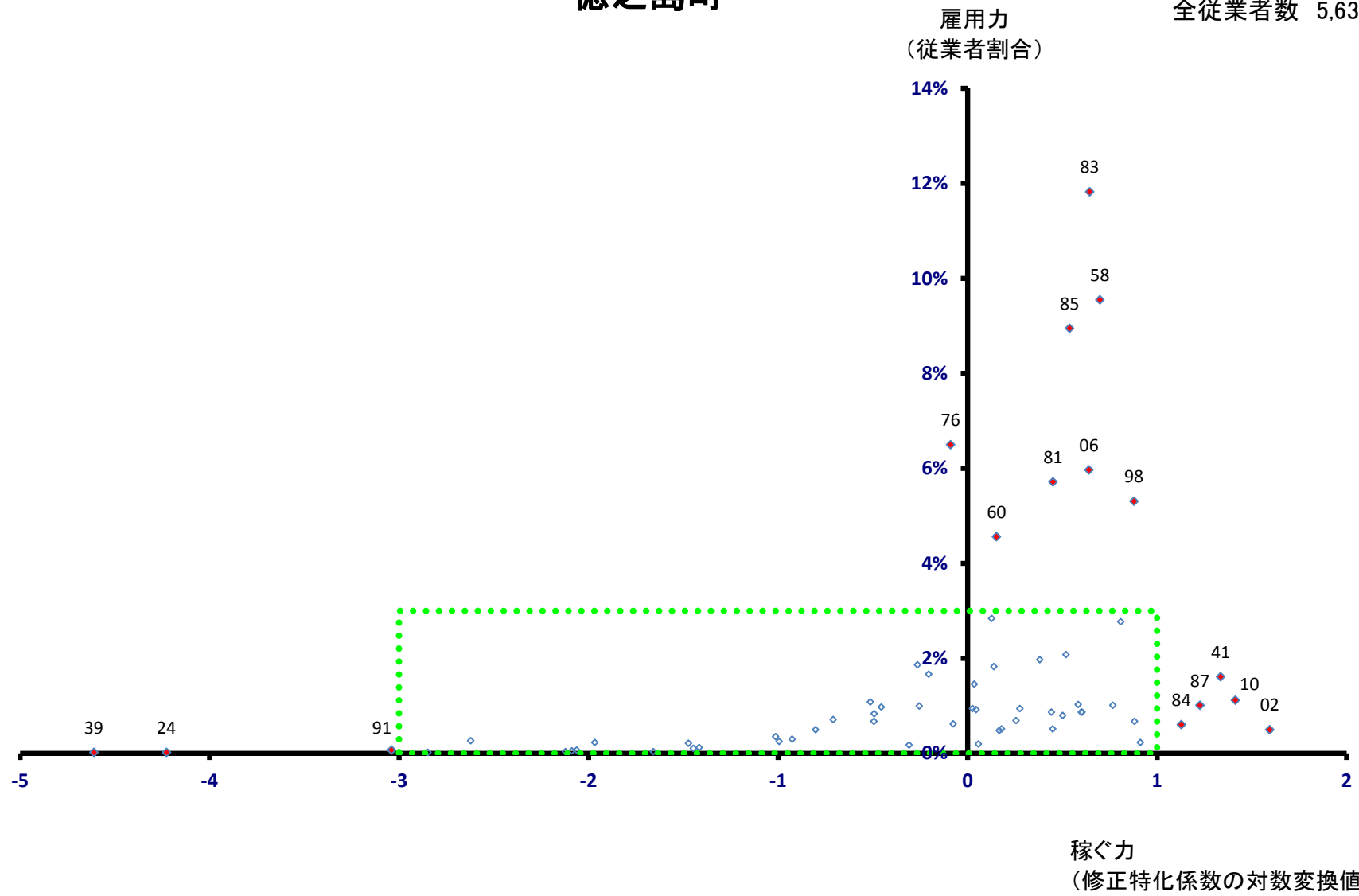

徳之島町

全従業者数 5,632 人

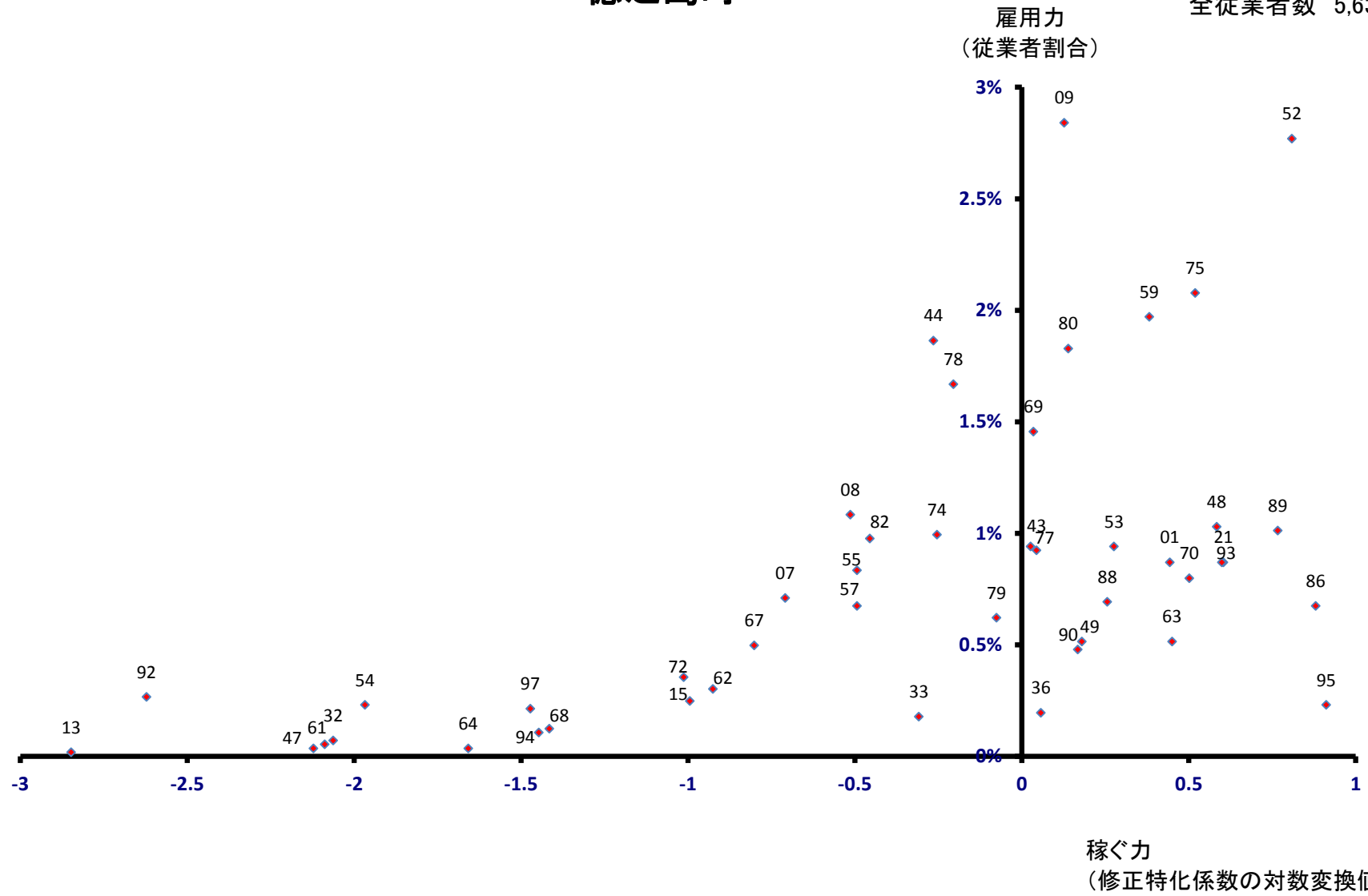

天城町

全従業者数 2,079 人

雇用力
(従業者割合)

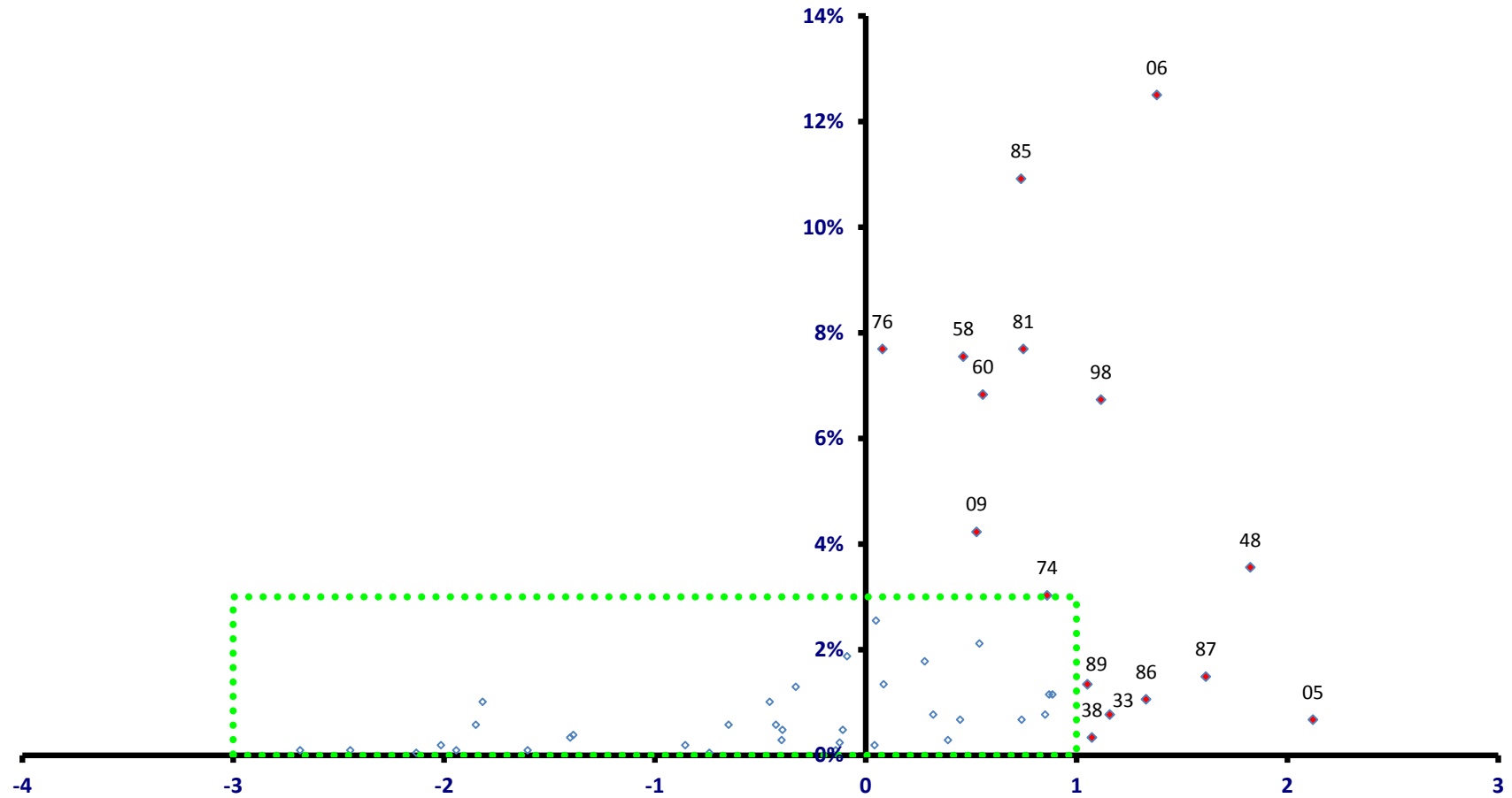

稼ぐ力
(修正特化係数の対数変換値)

天城町

全従業者数 2,079 人

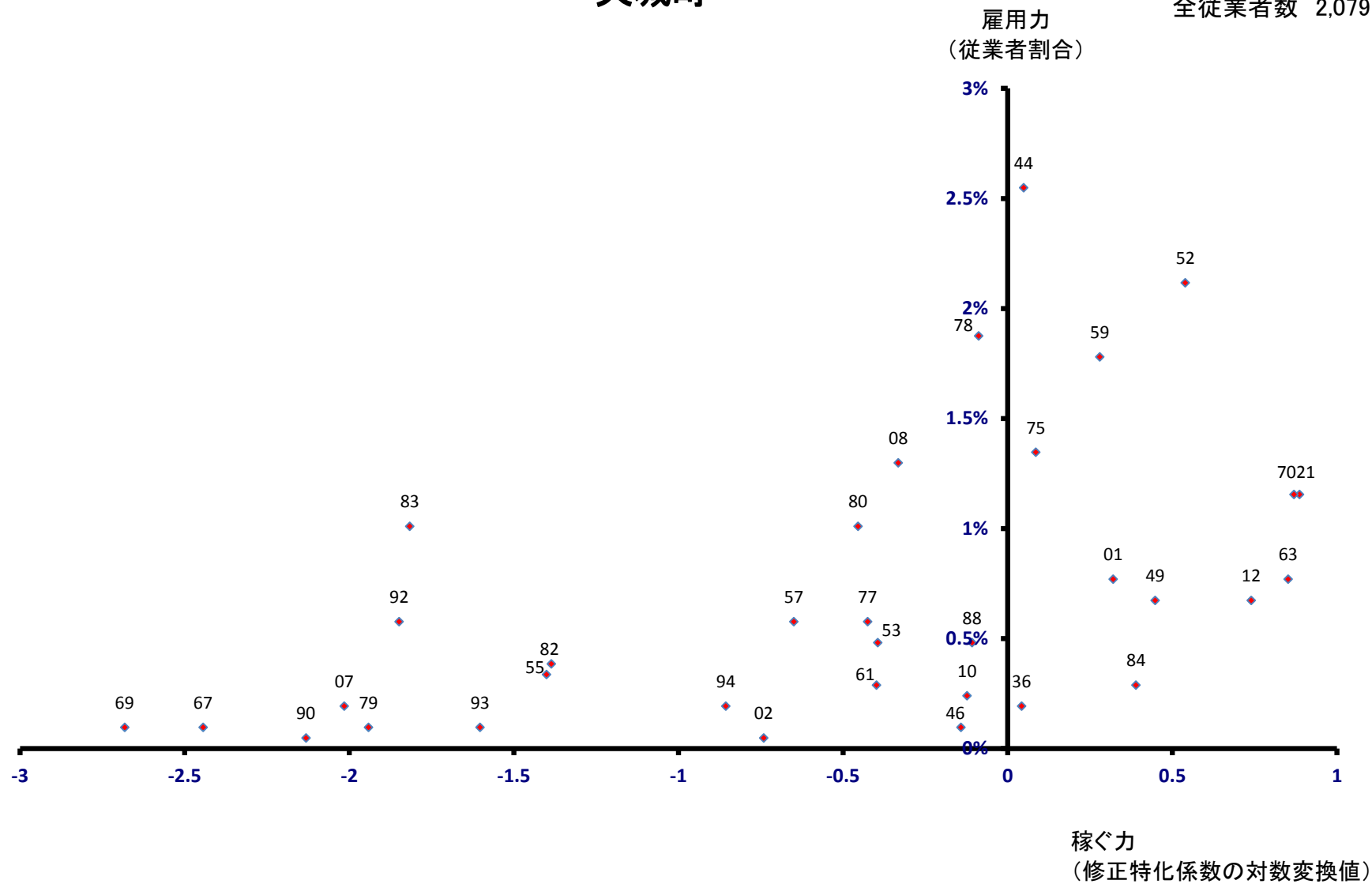

伊仙町

全従業者数 1,819 人

雇用力
(従業者割合)

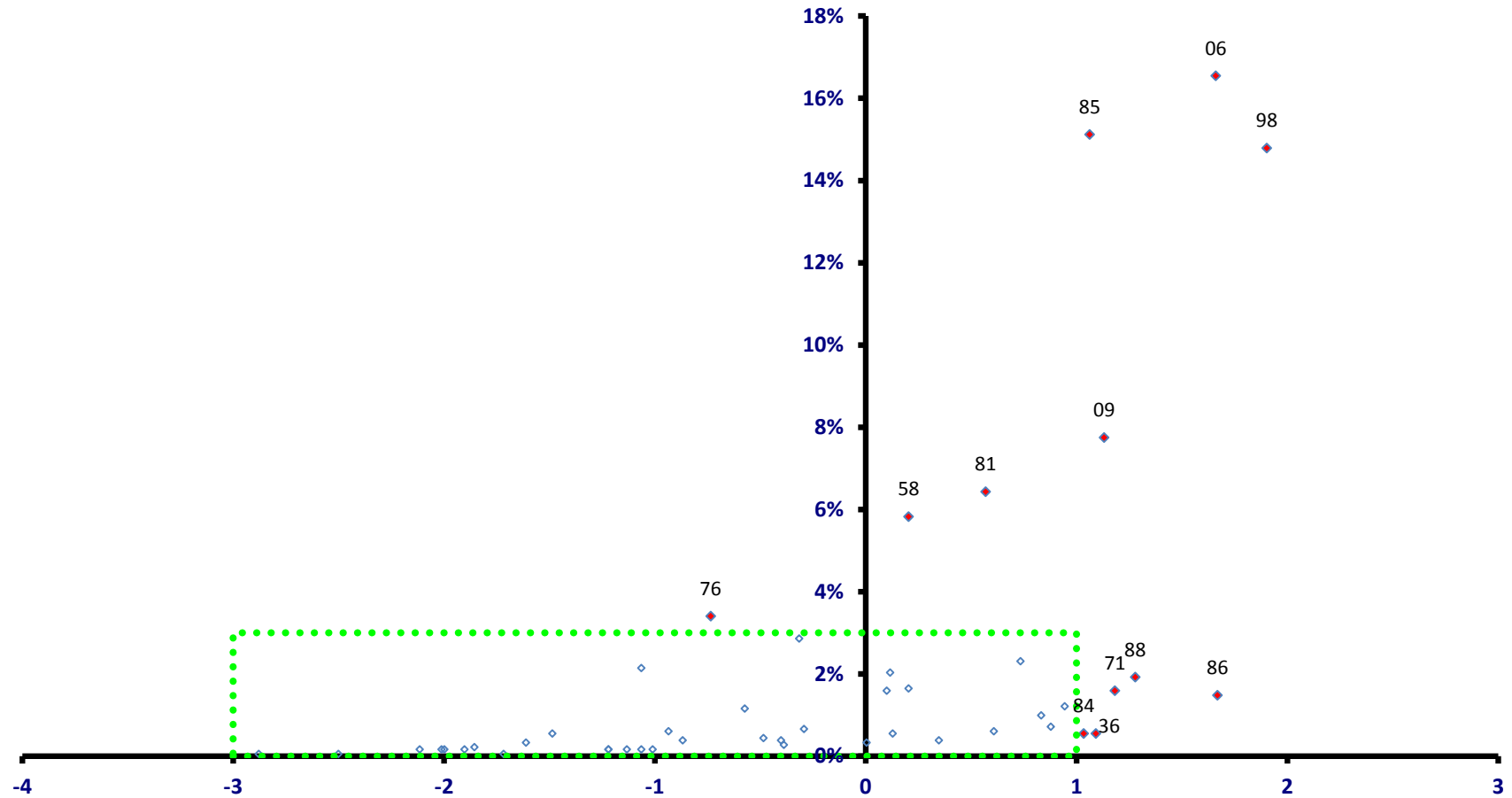

稼ぐ力
(修正特化係数の対数変換値)

伊仙町

全従業者数 1,819 人

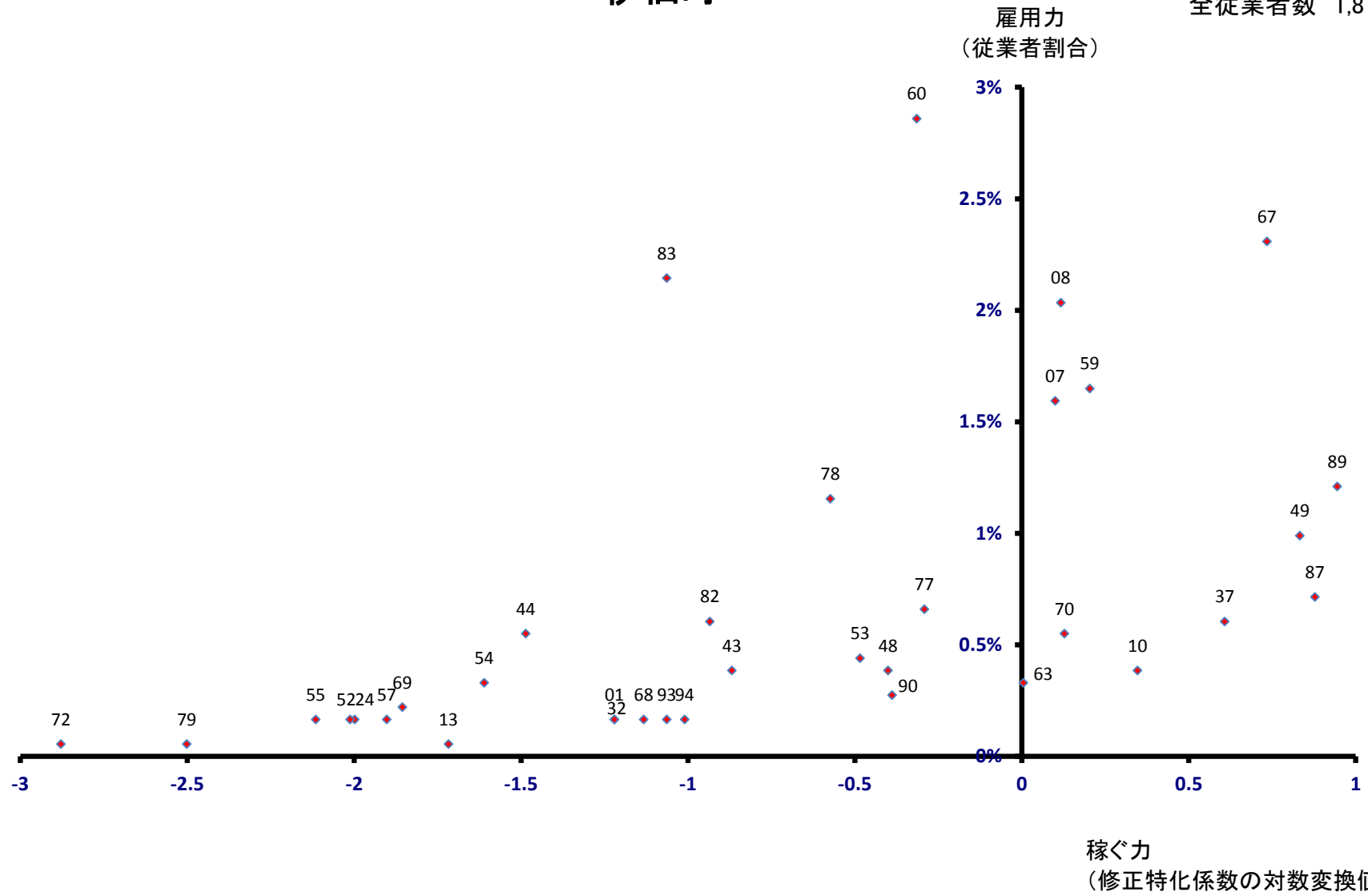

和泊町 雇用力 (従業員割合)

全従業員数 2,983 人

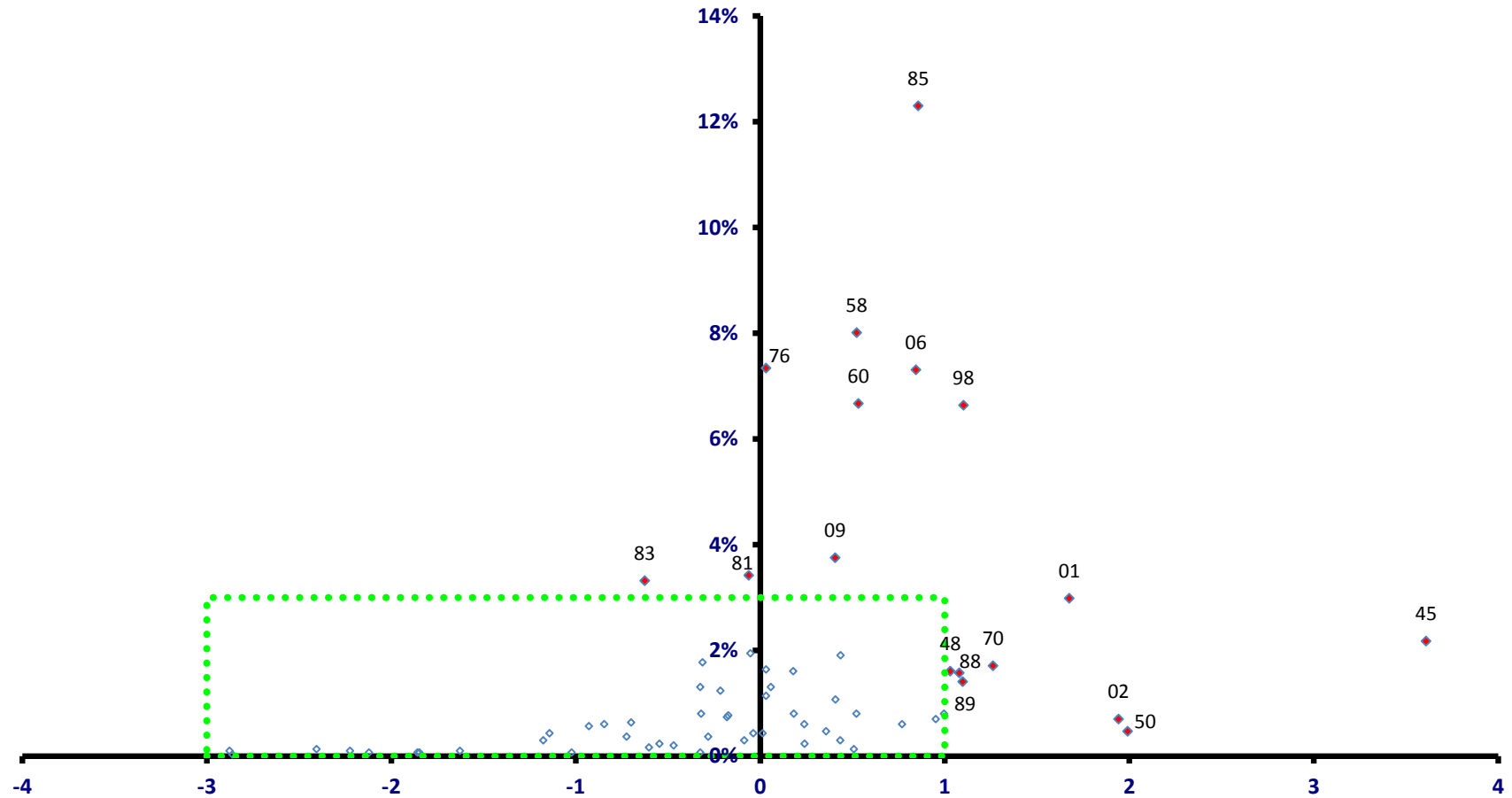

稼ぐ力
(修正特化係数の対数変換値)

和泊町

全従業者数 2,983 人

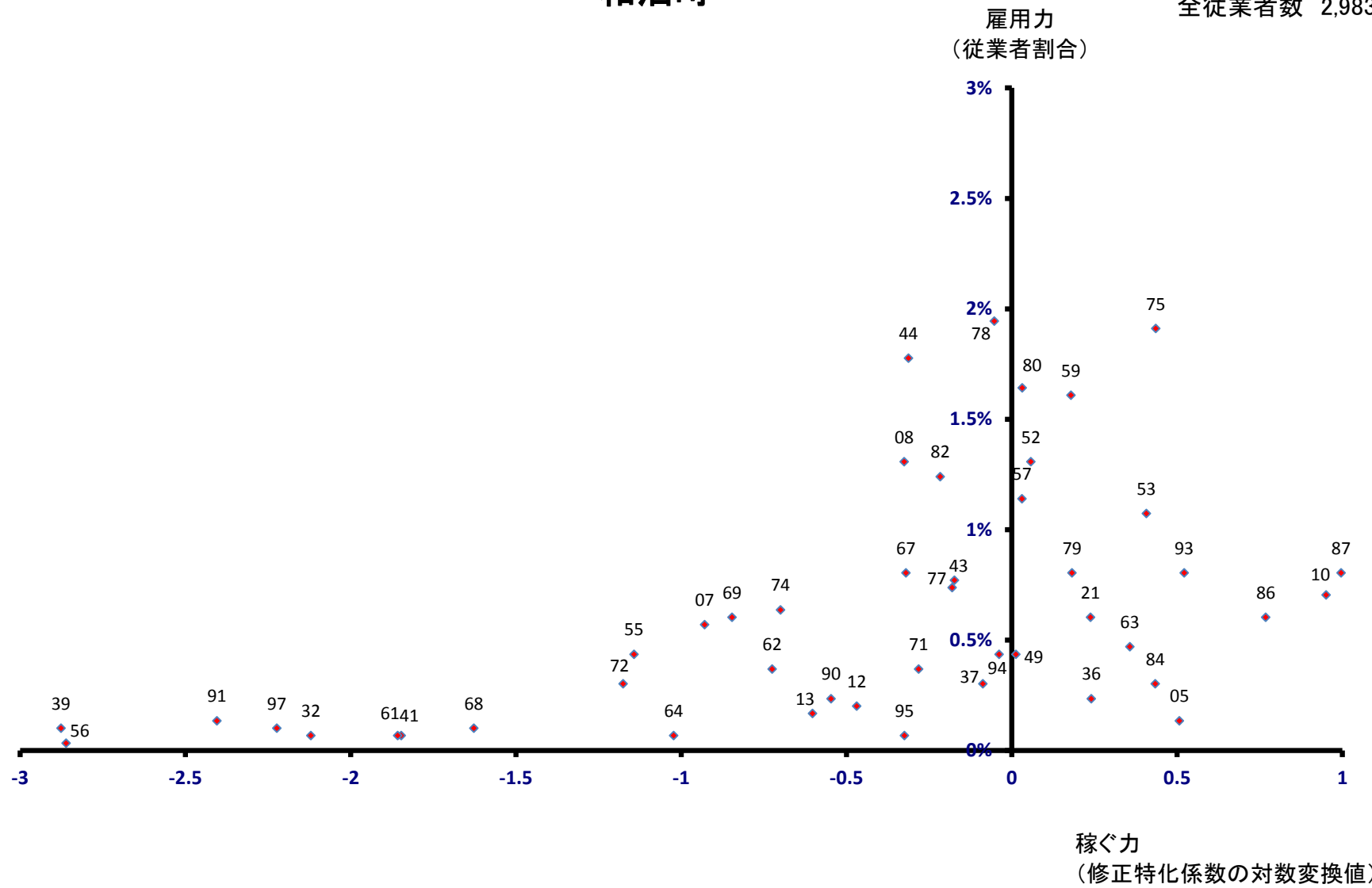

知名町

全従業員数 2,482 人

雇用力
(従業員割合)

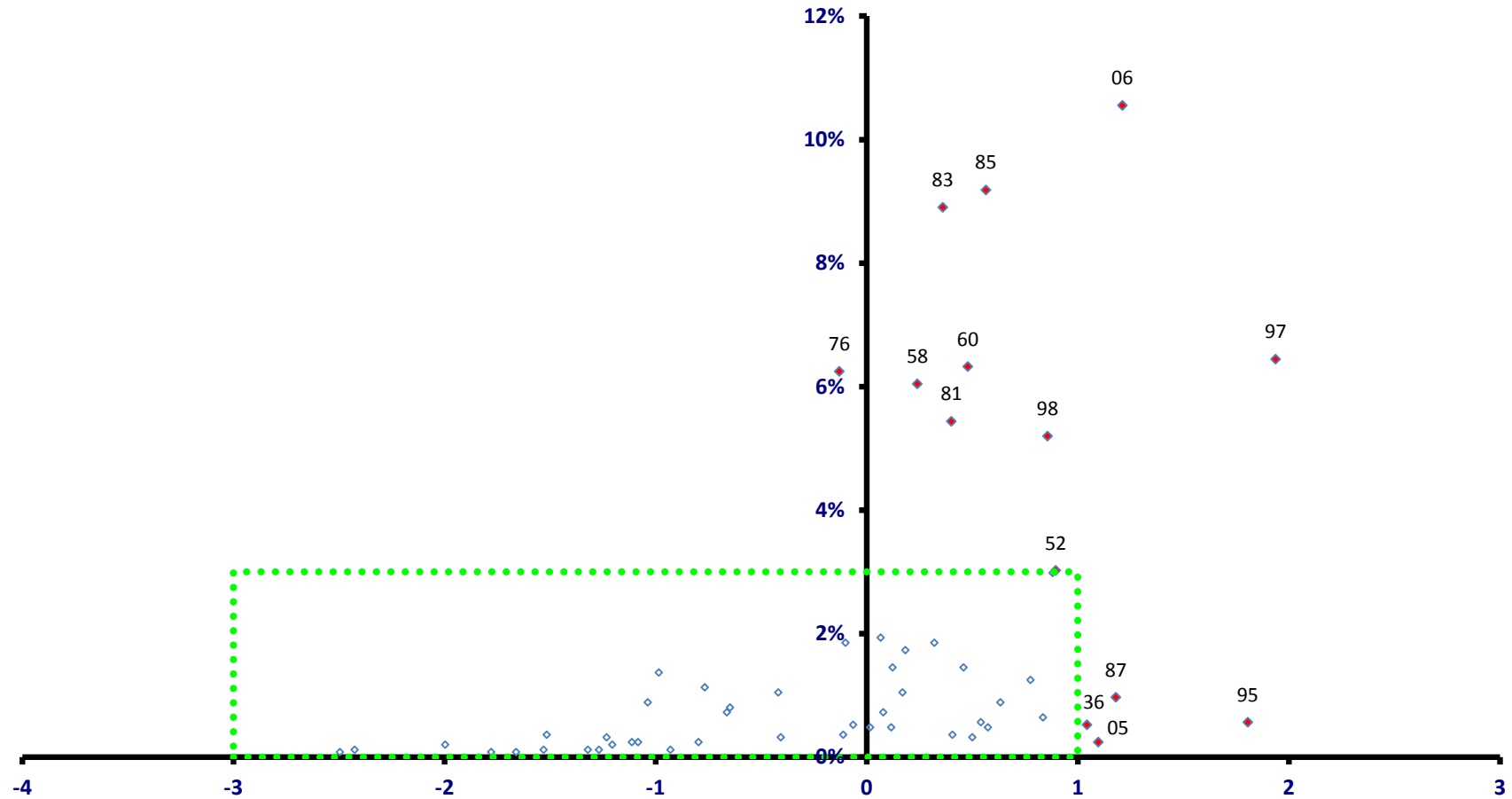

稼ぐ力
(修正特化係数の対数変換値)

知名町

全従業者数 2,482 人

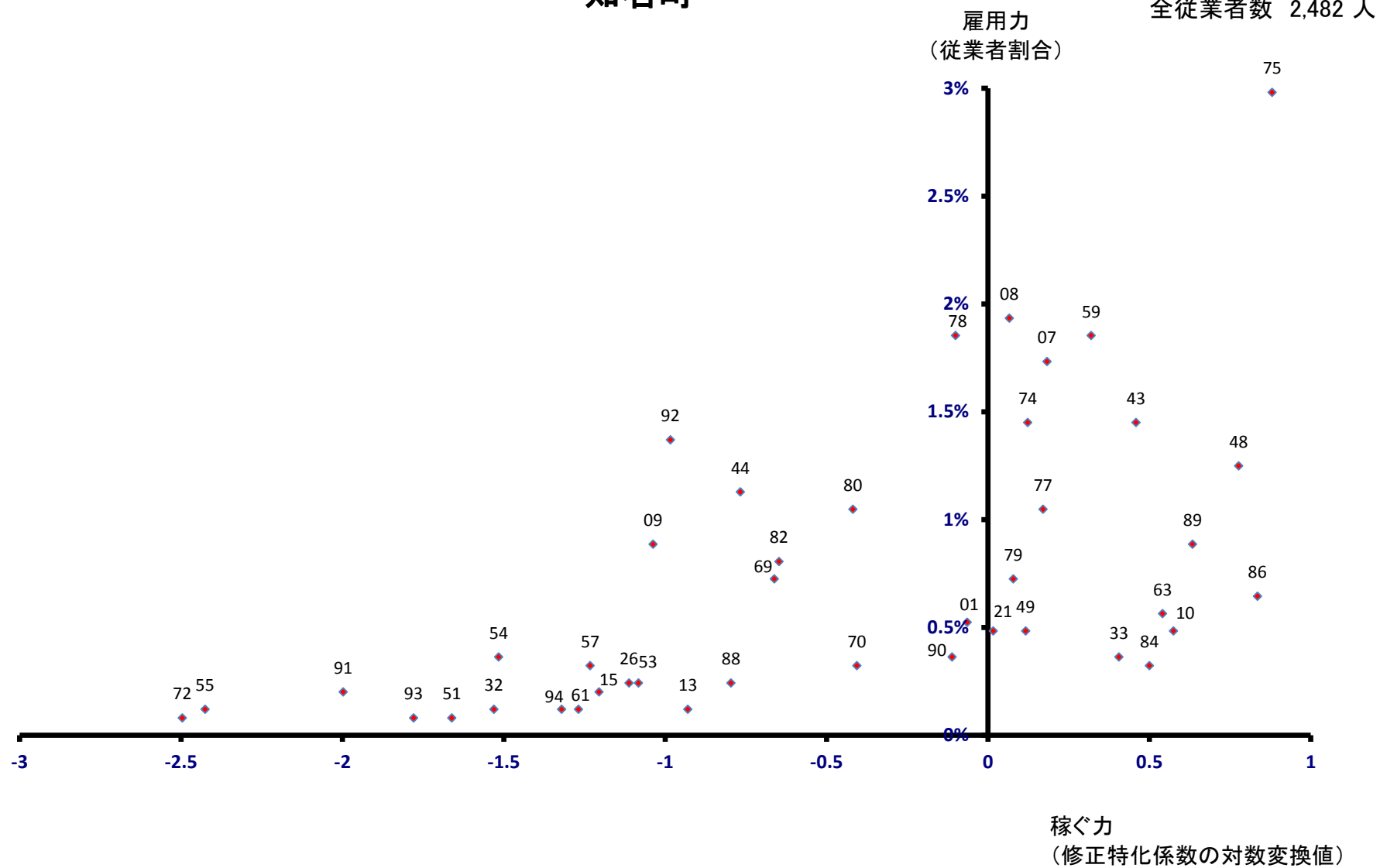

与論町

全従業者数 2,002 人

雇用力
(従業者割合)

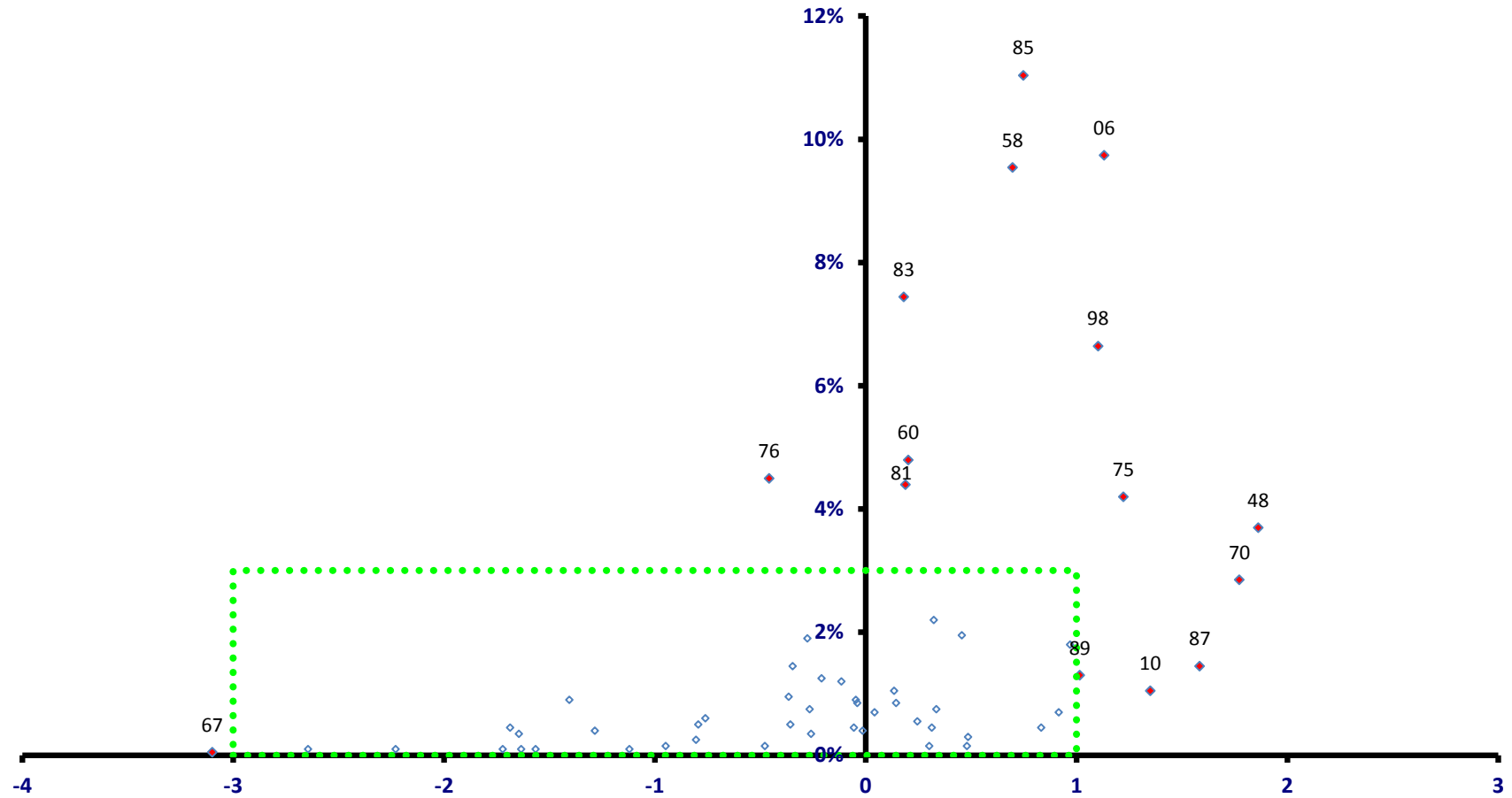

稼ぐ力
(修正特化係数の対数変換値)

与論町

全従業者数 2,002 人

