

福岡県

全就業者数 2,264,551 人

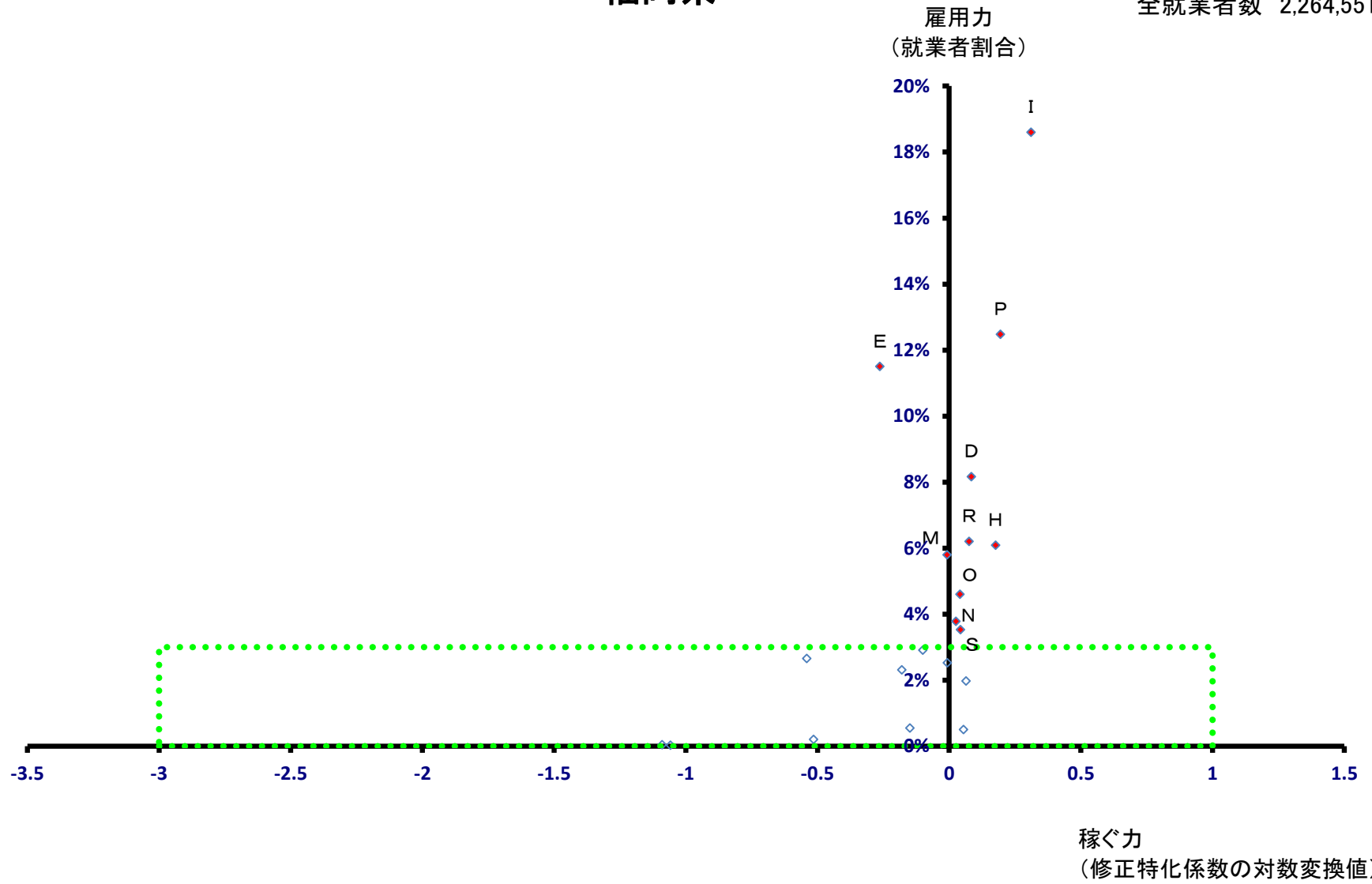

福岡県

全就業者数 2,264,551 人

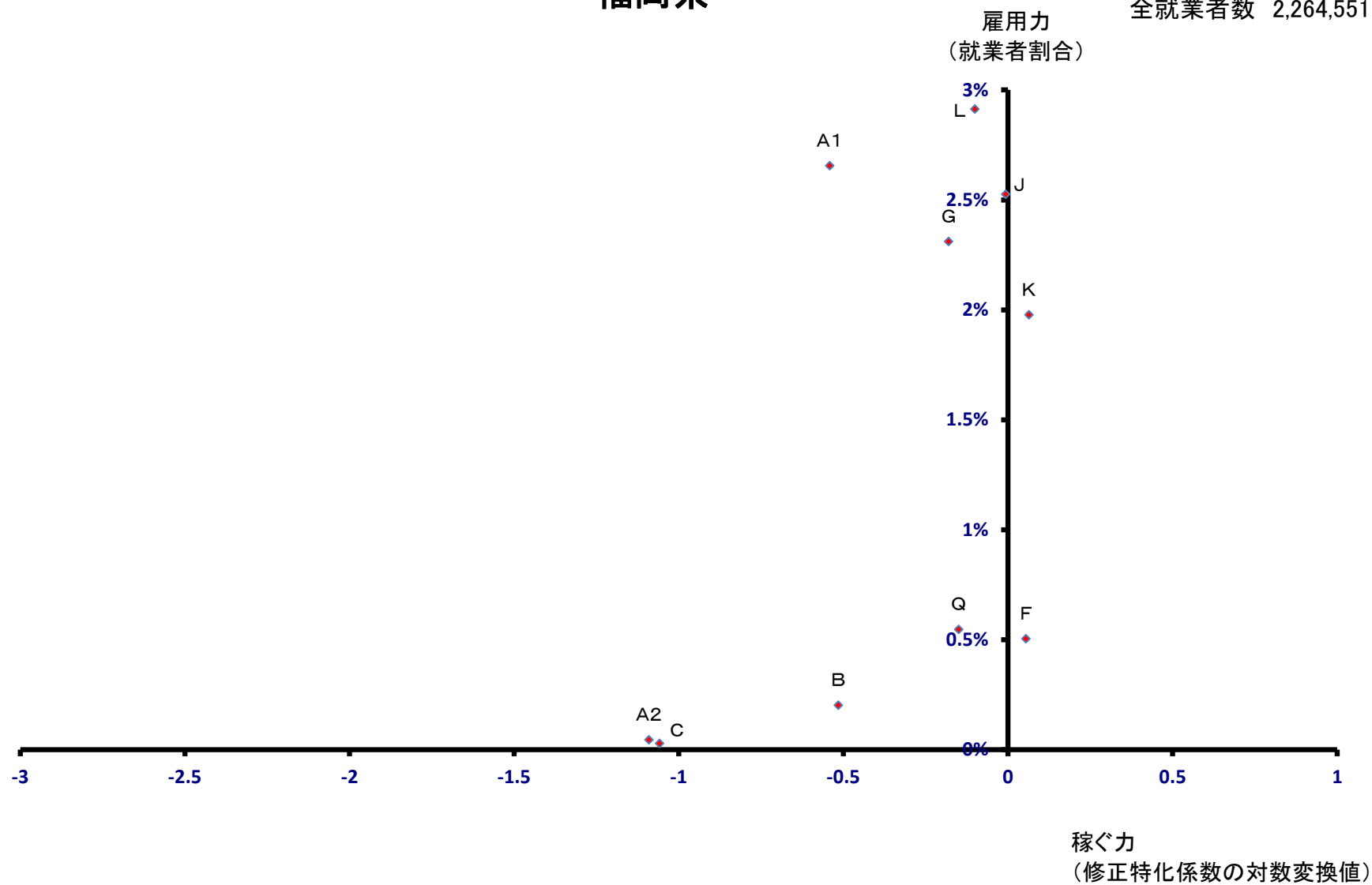

北九州市

全就業者数 446,391 人

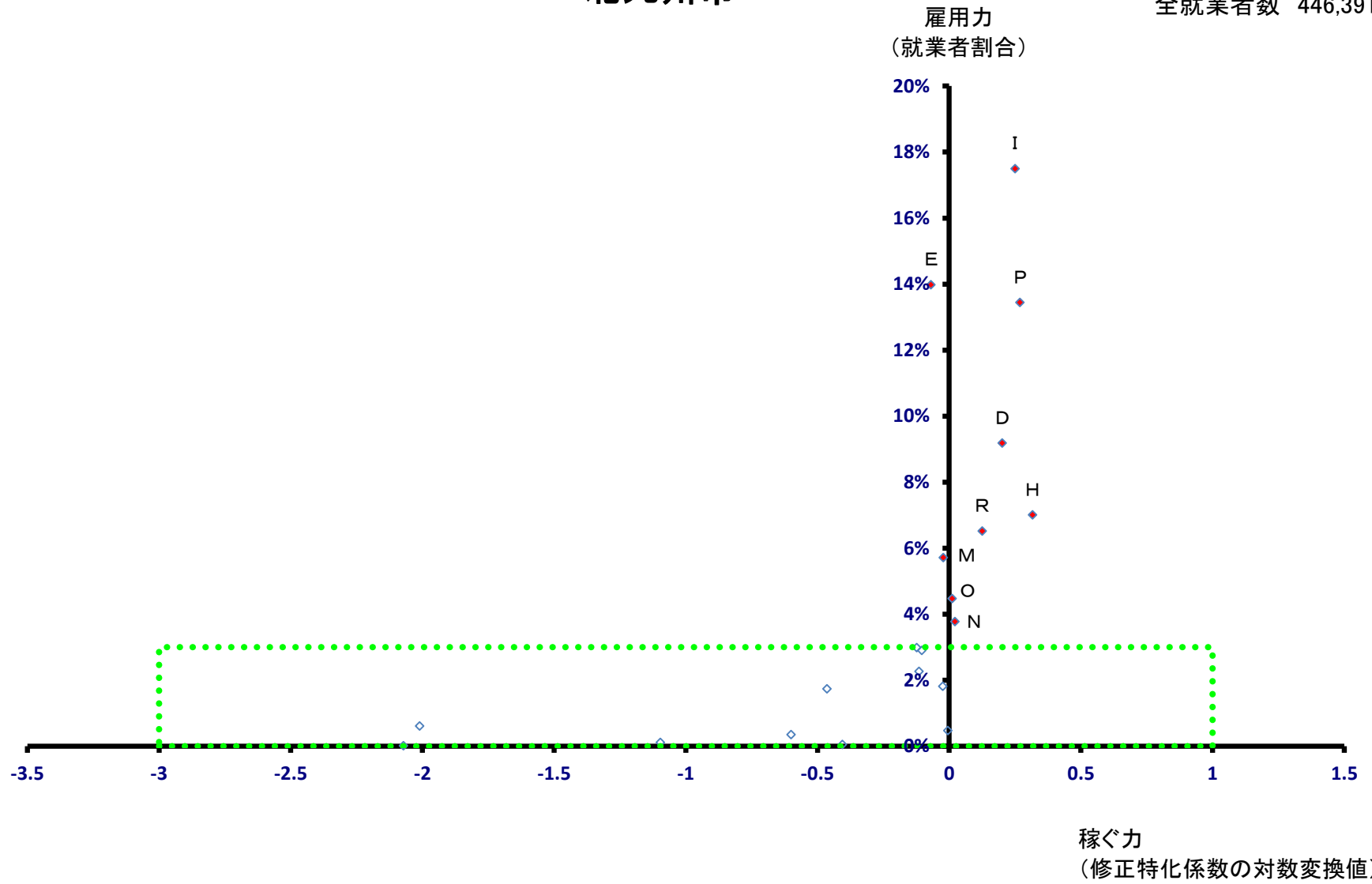

北九州市

全就業者数 446,391 人

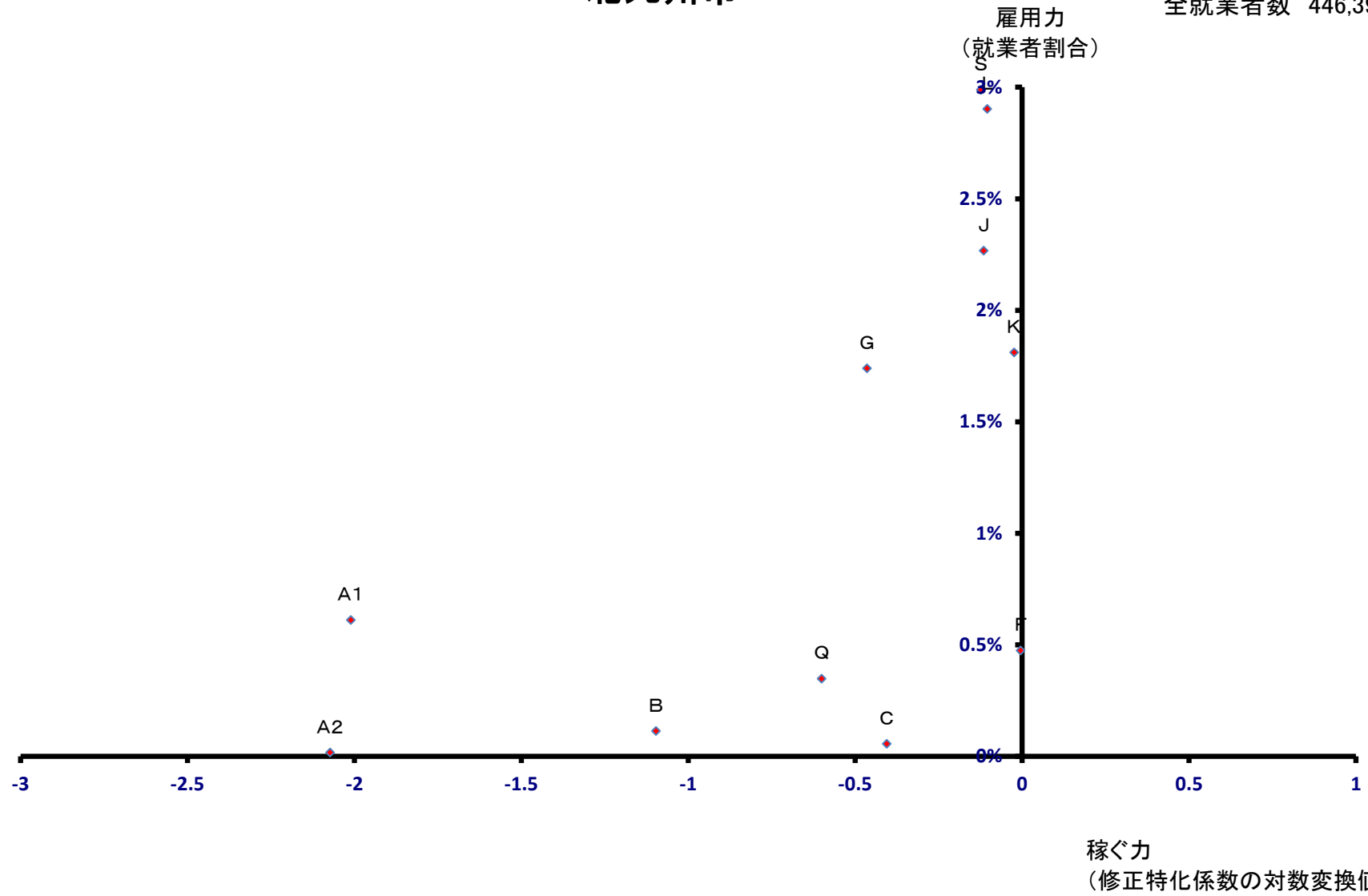

北九州市 門司区

全就業者数 43,864 人

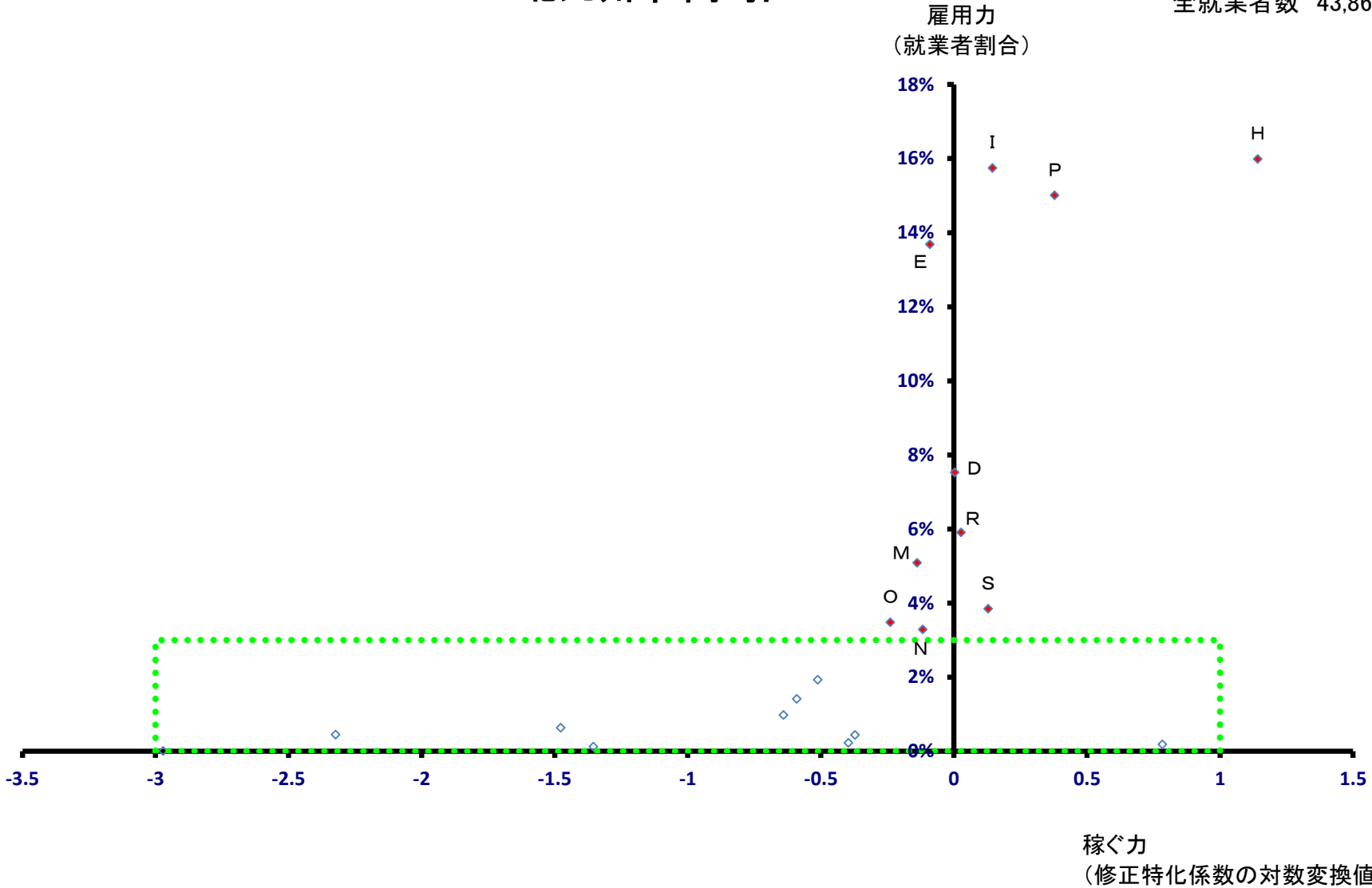

北九州市 門司区

全就業者数 43,864 人

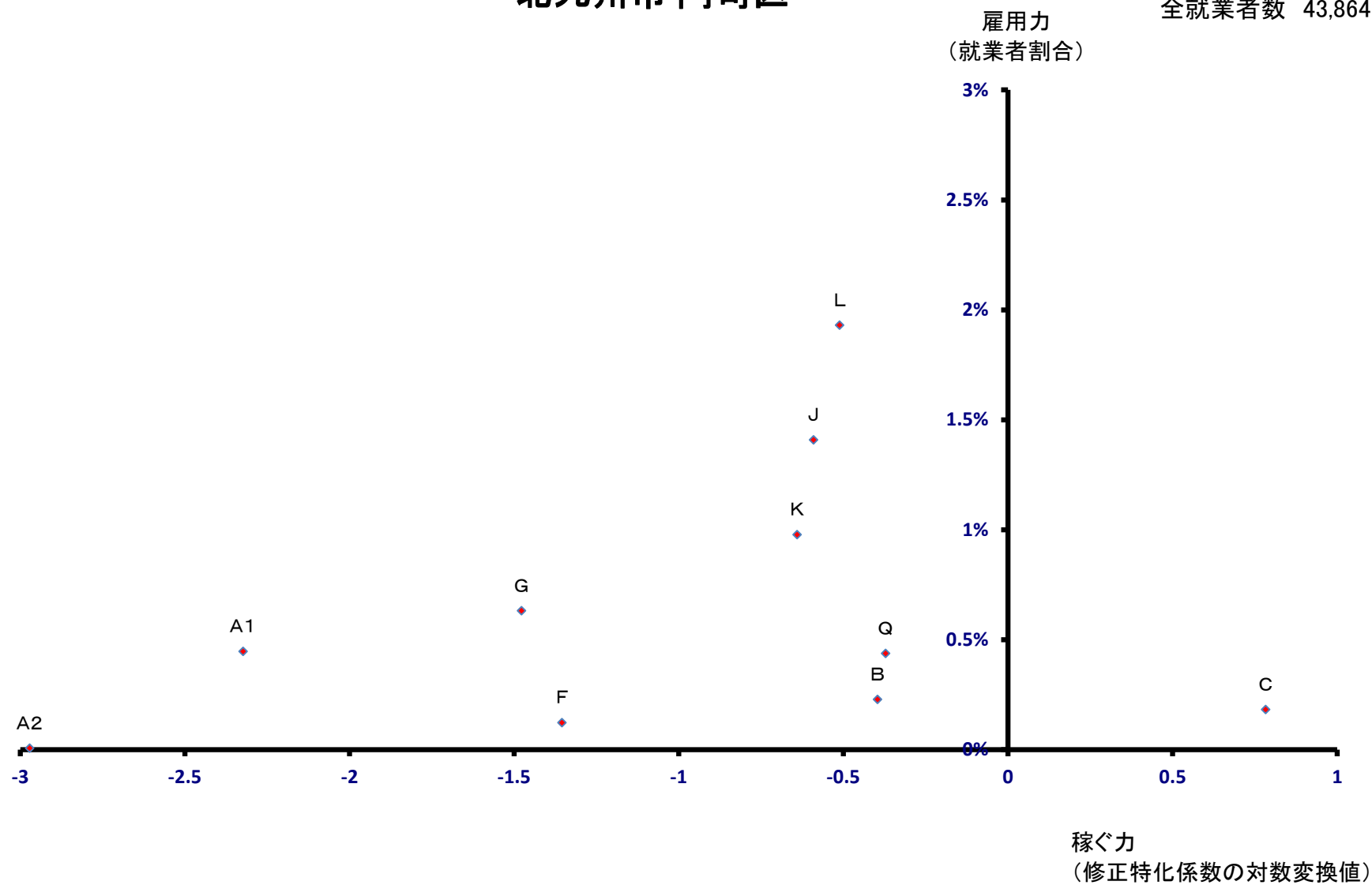

北九州市 若松区

全就業者数 38,290 人

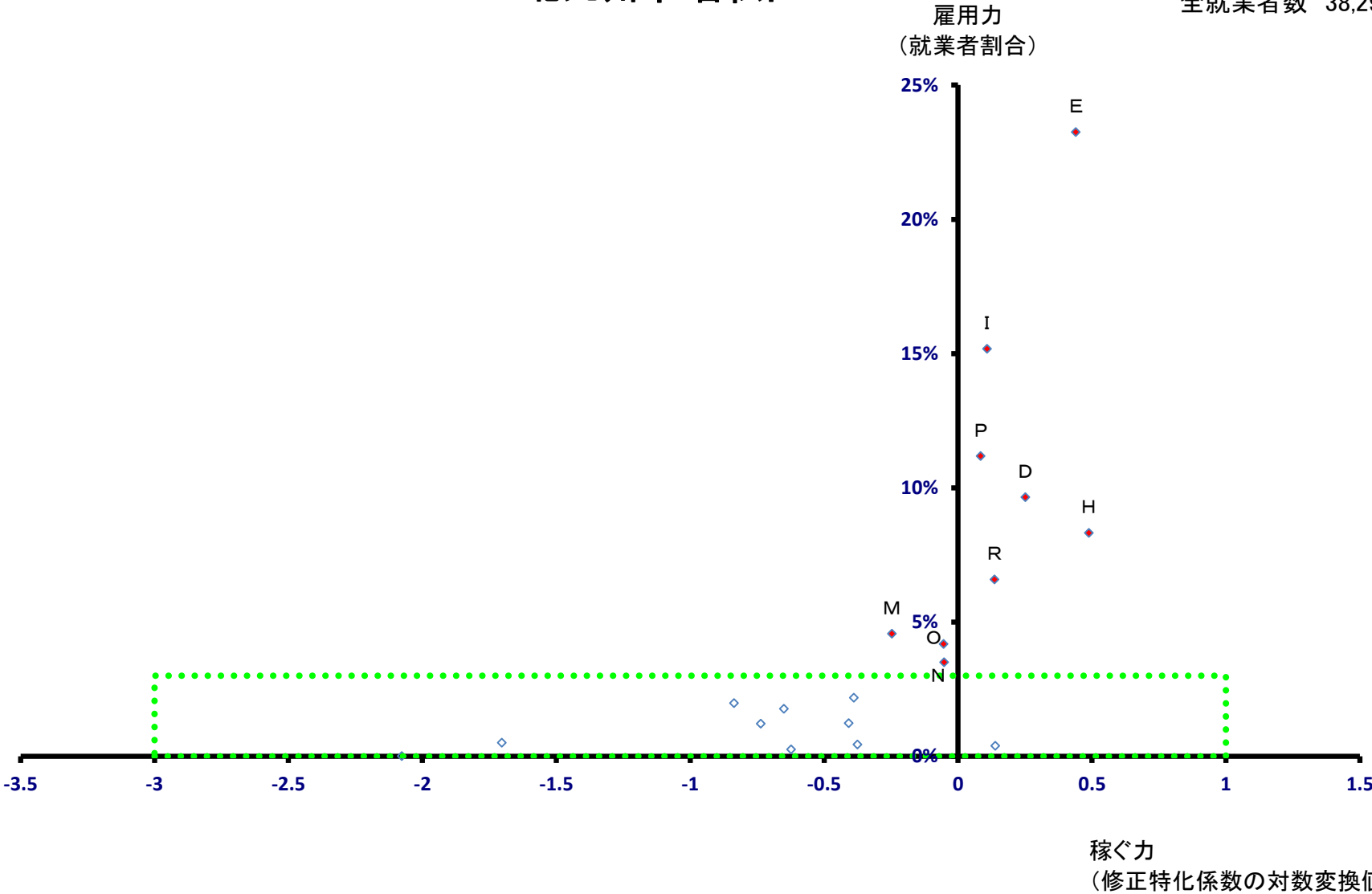

北九州市 若松区

全就業者数 38,290 人

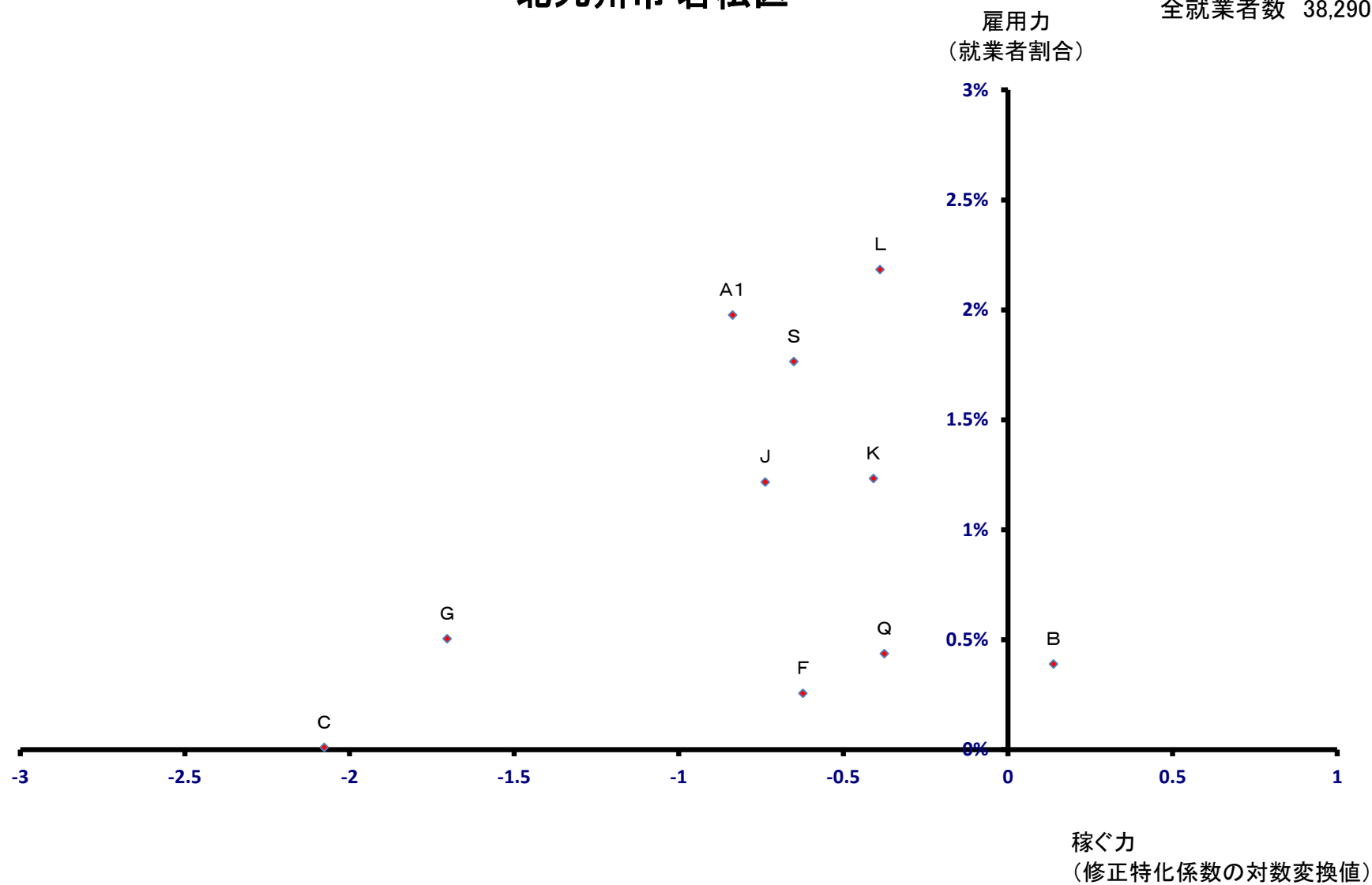

北九州市戸畑区

全就業者数 35,647 人

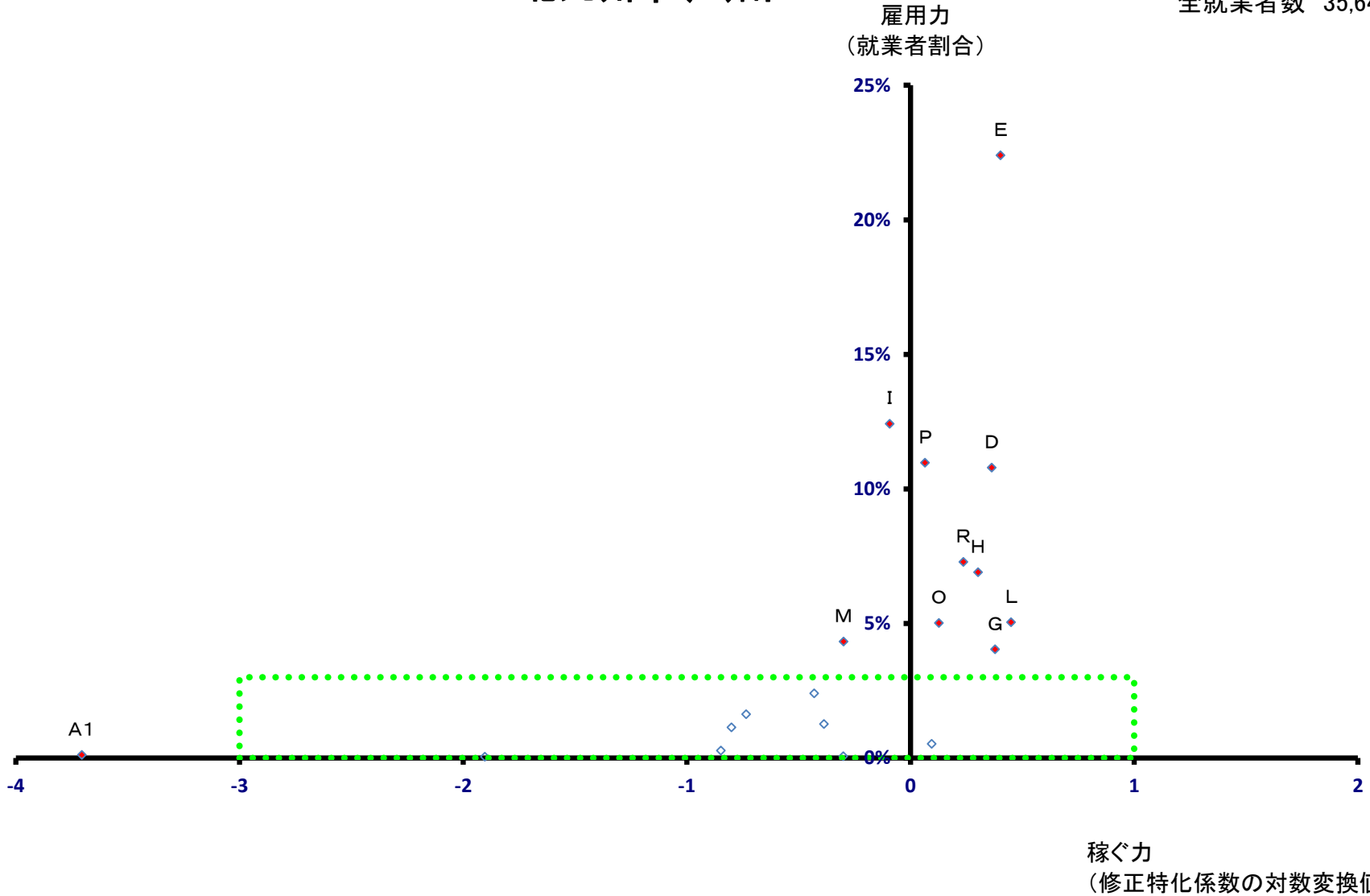

北九州市戸畑区

全就業者数 35,647 人

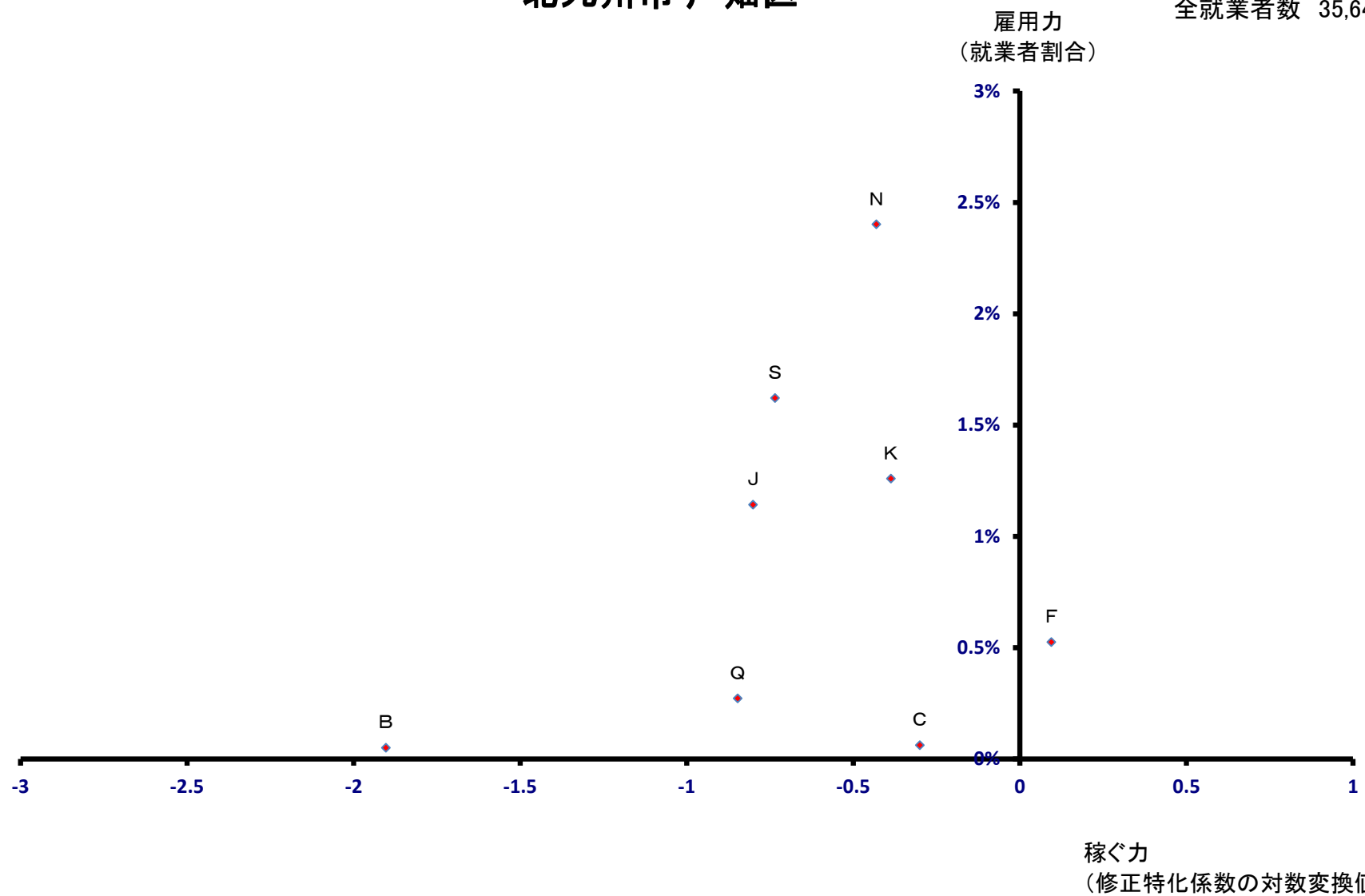

北九州市 小倉北区

全就業者数 120,803 人

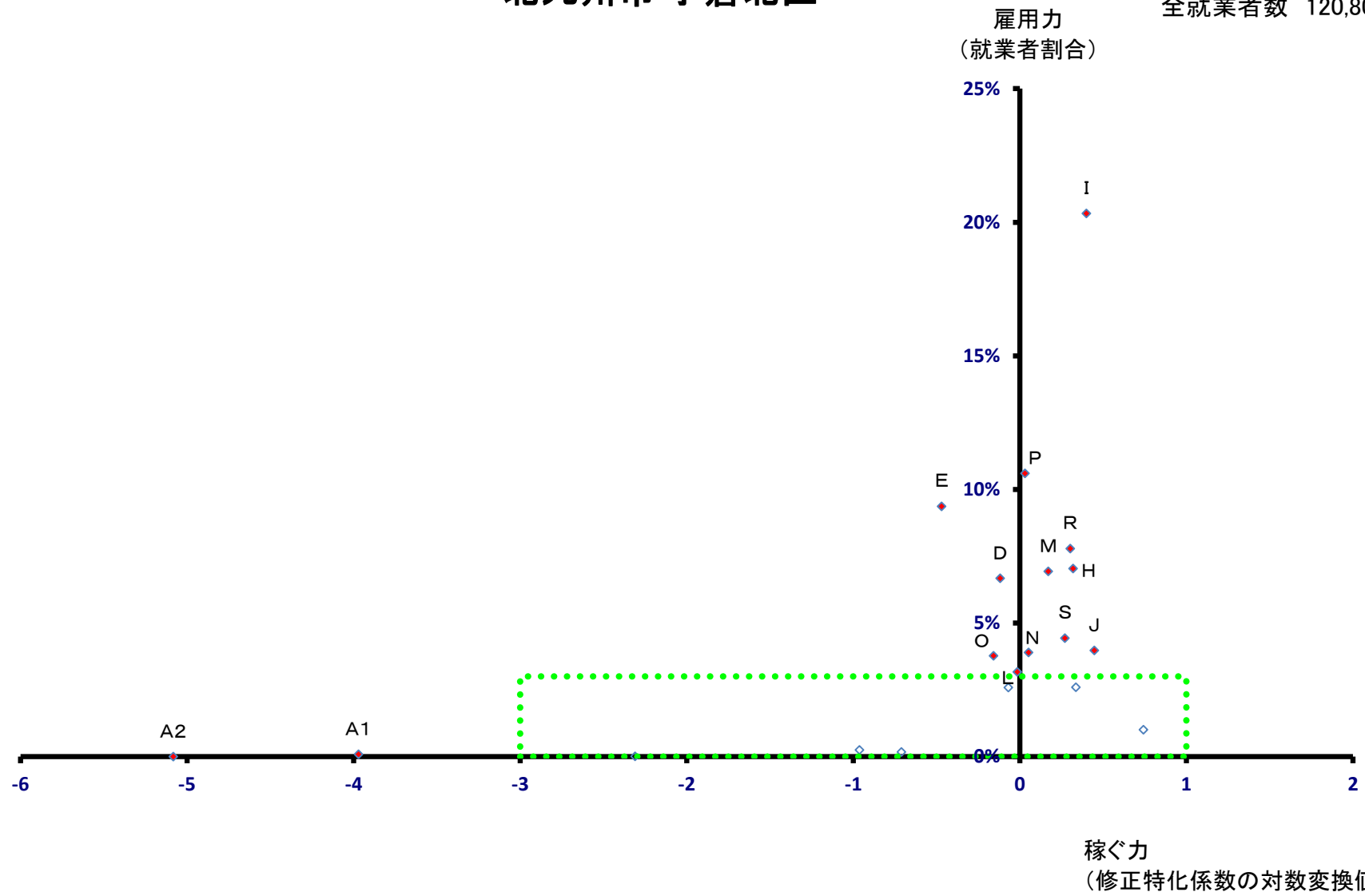

北九州市 小倉北区

全就業者数 120,803 人

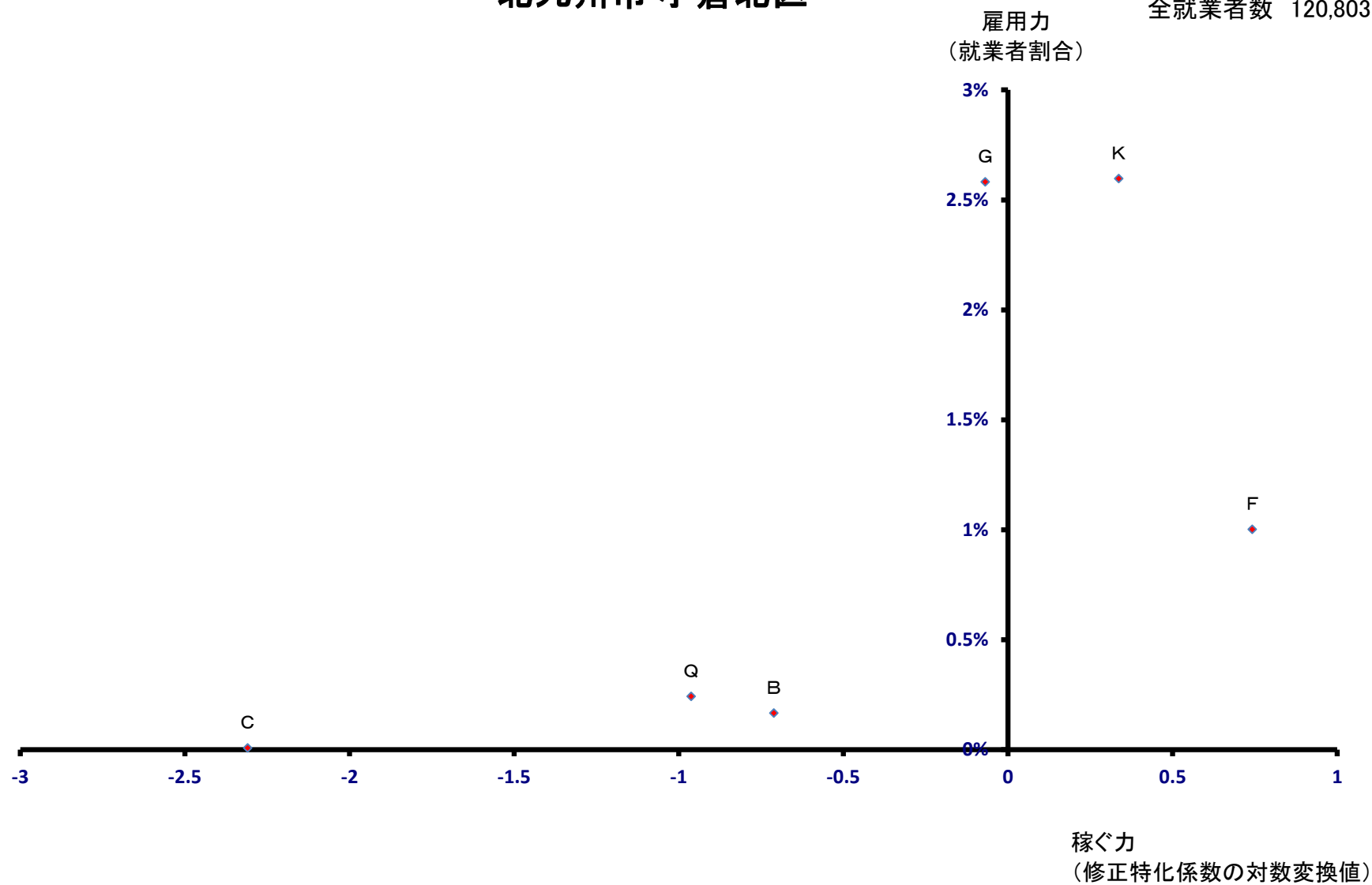

北九州市 小倉南区

全就業者数 72,985 人

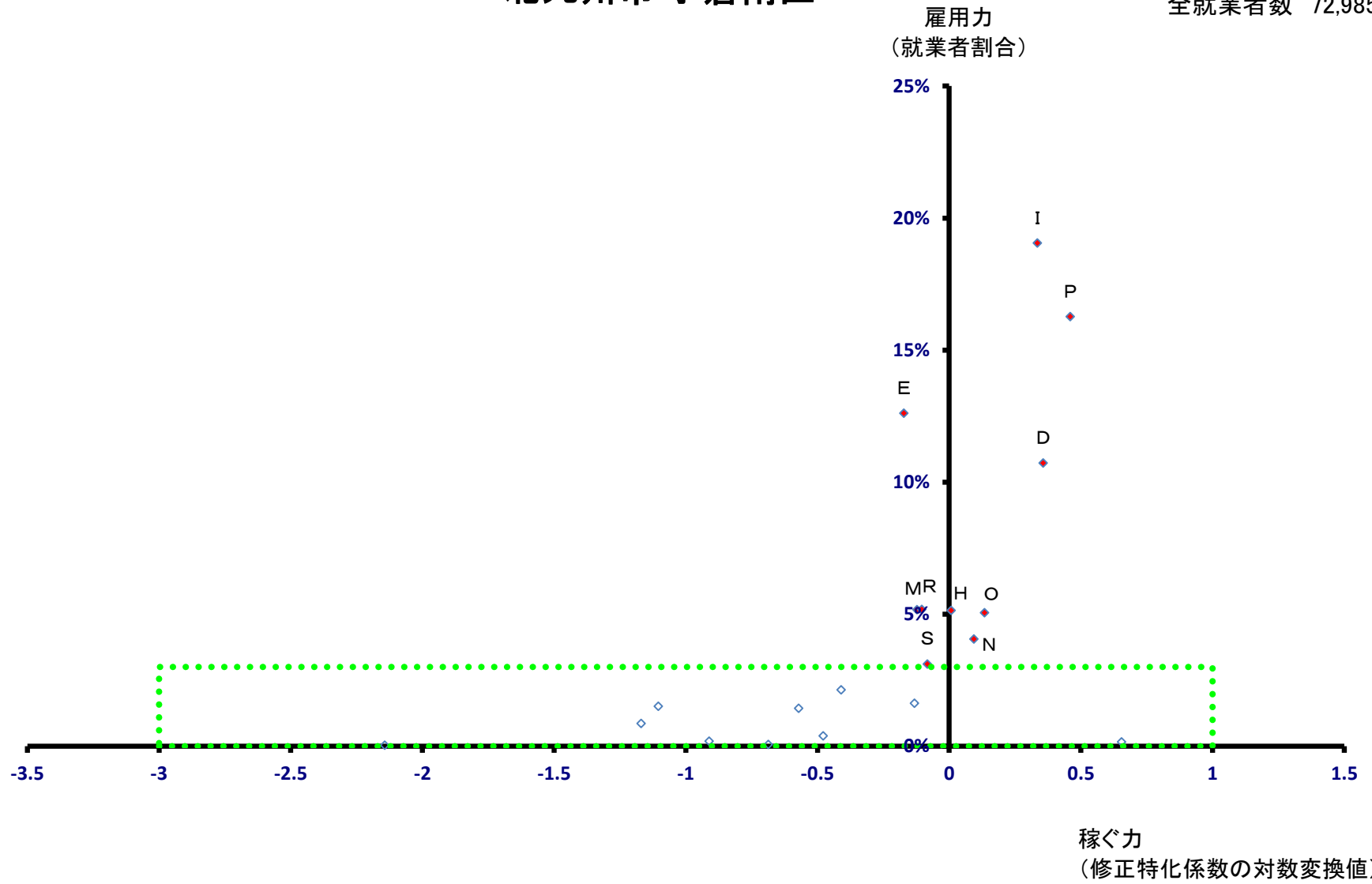

北九州市 小倉南区

全就業者数 72,985 人

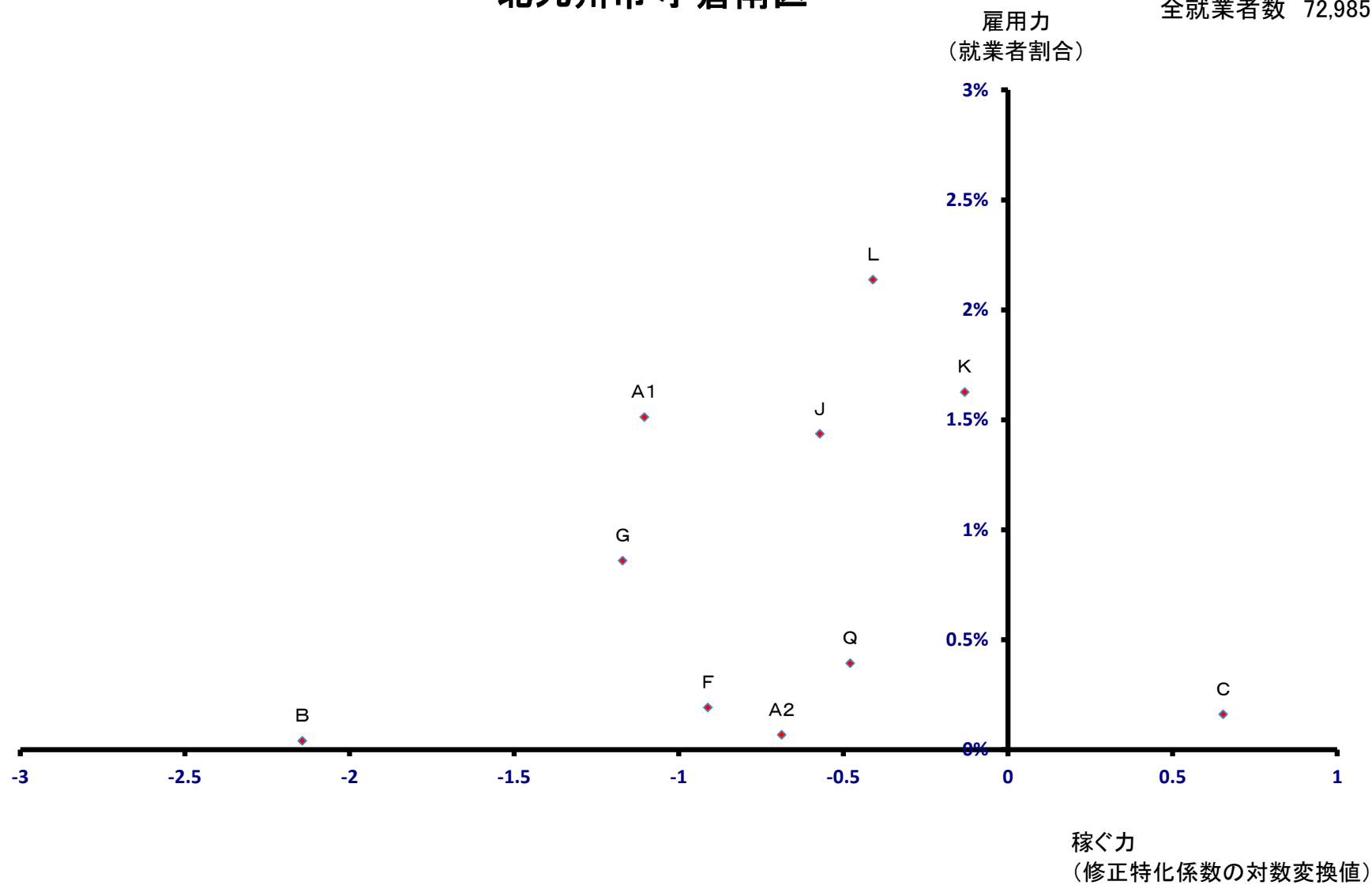

北九州市 八幡東区

全就業者数 33,747 人

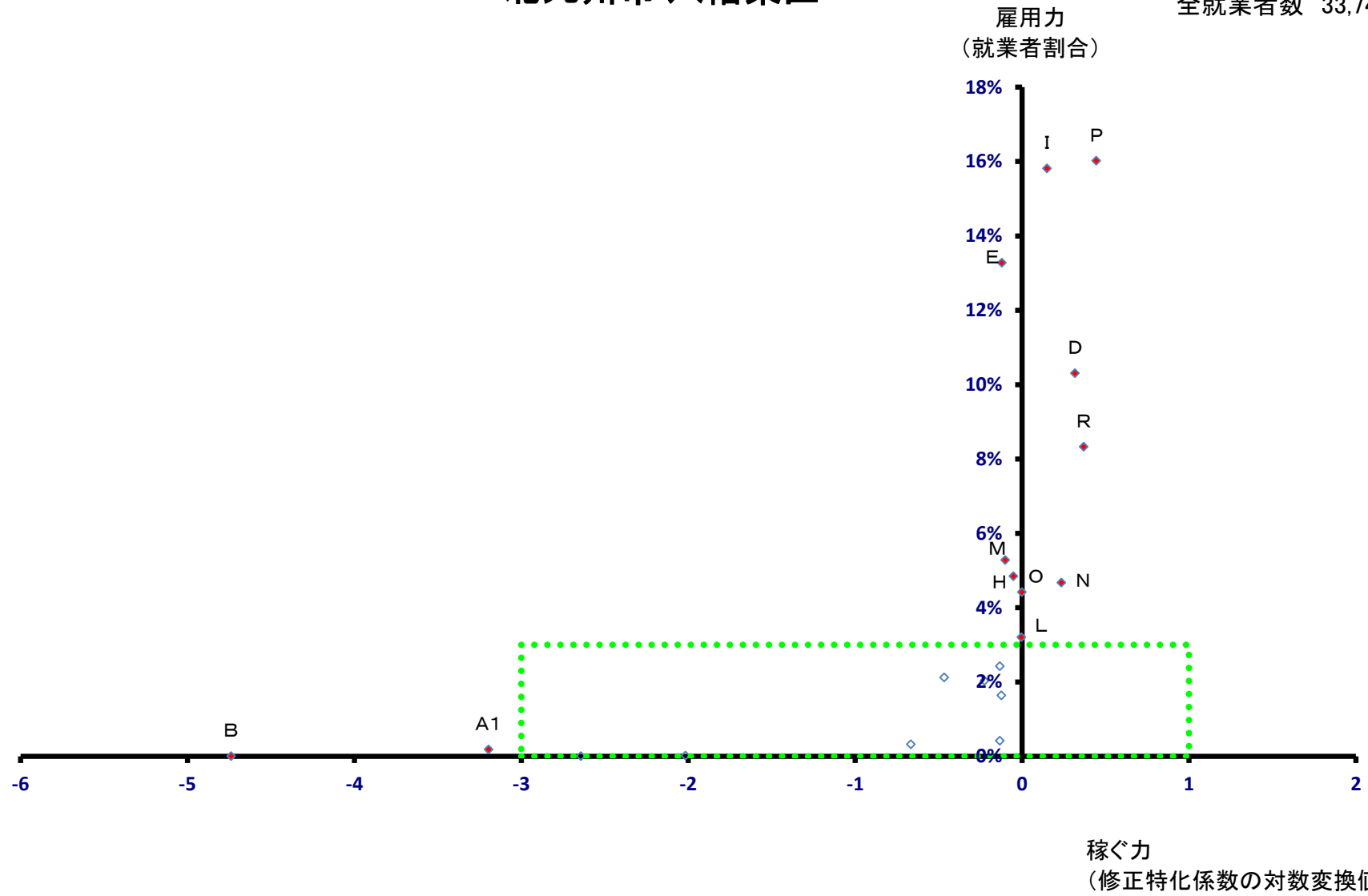

北九州市 八幡東区

全就業者数 33,747 人

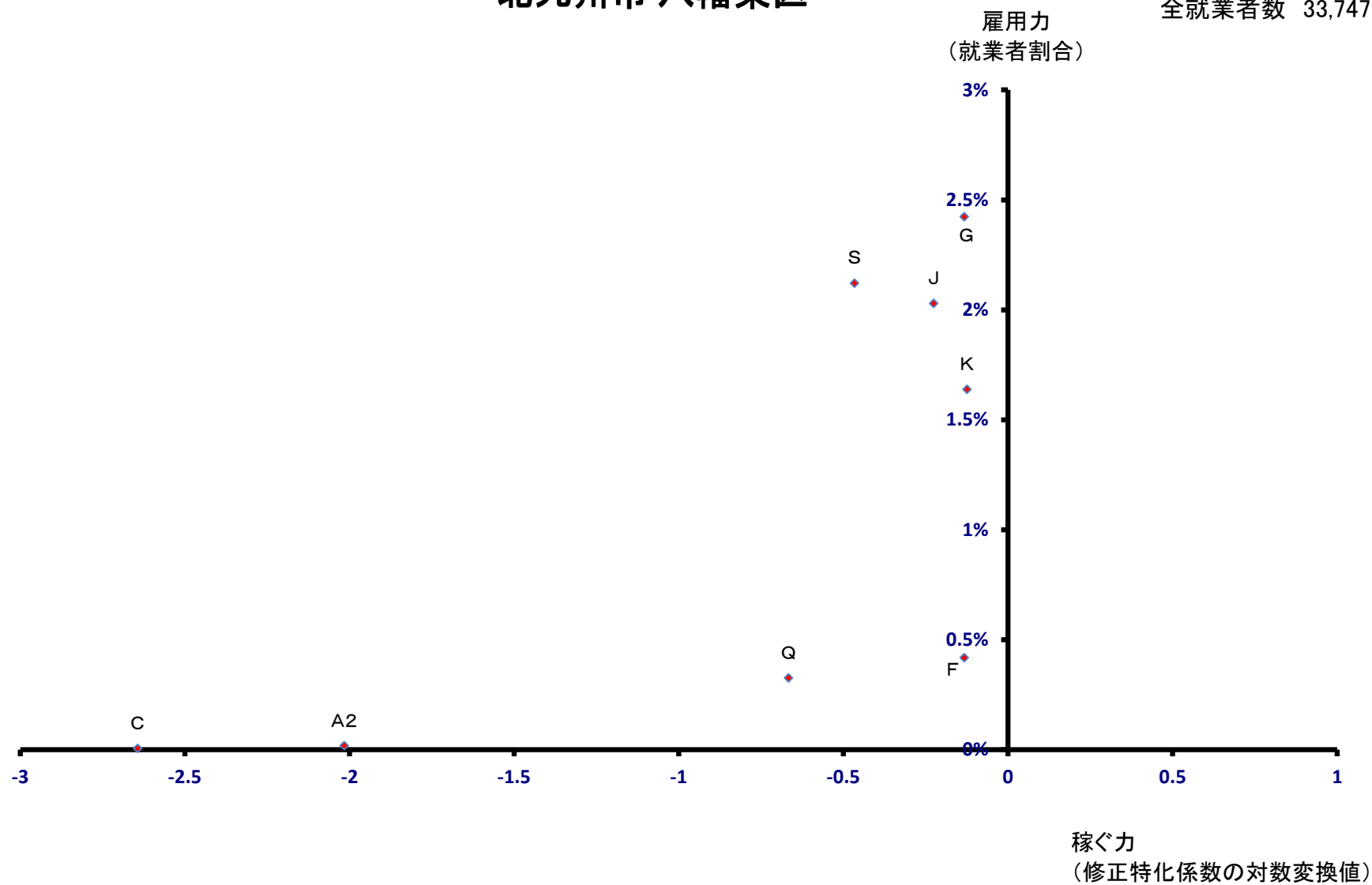

北九州市 八幡西区

全就業者数 101,055 人

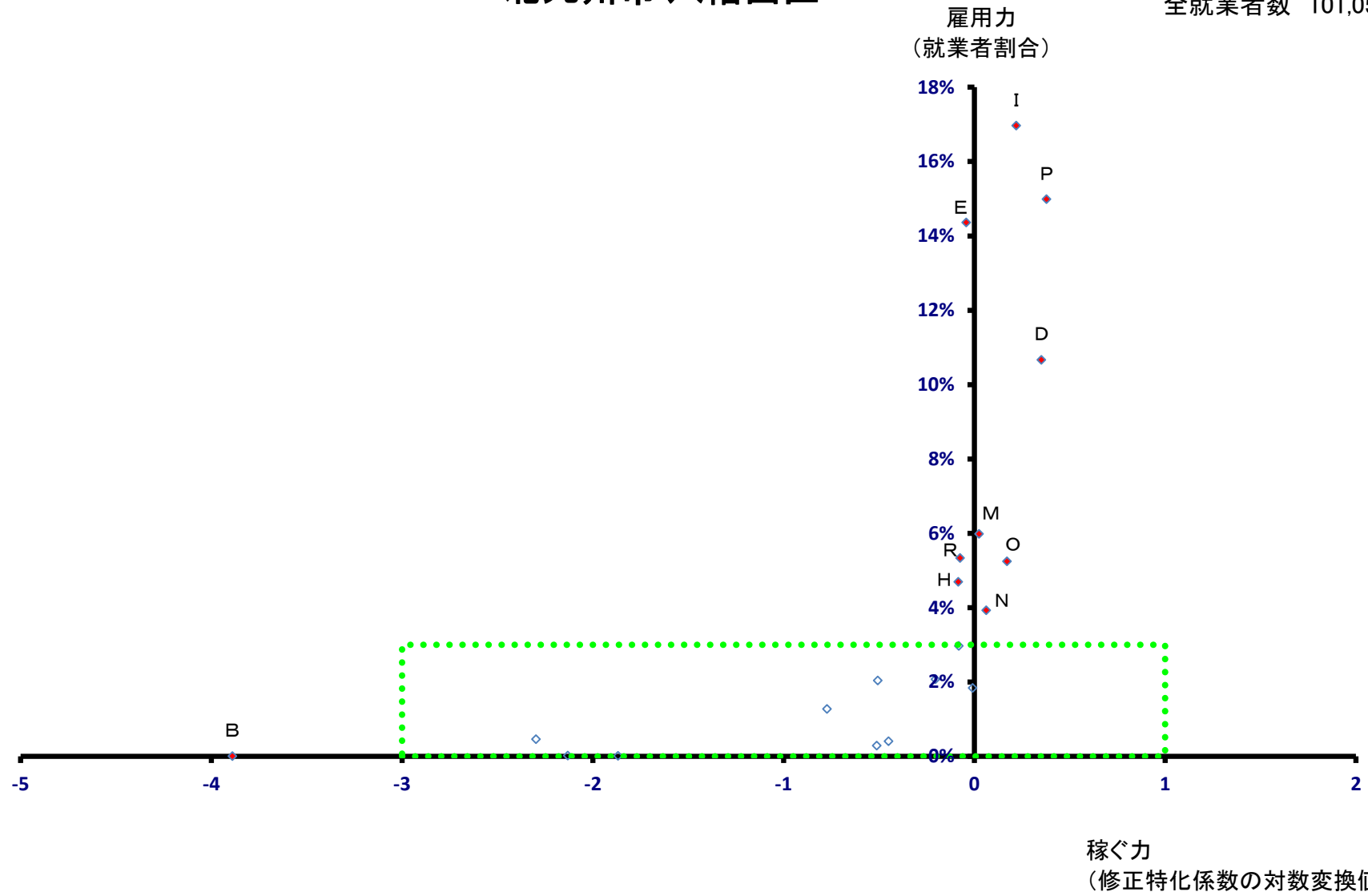

北九州市 八幡西区

全就業者数 101,055 人

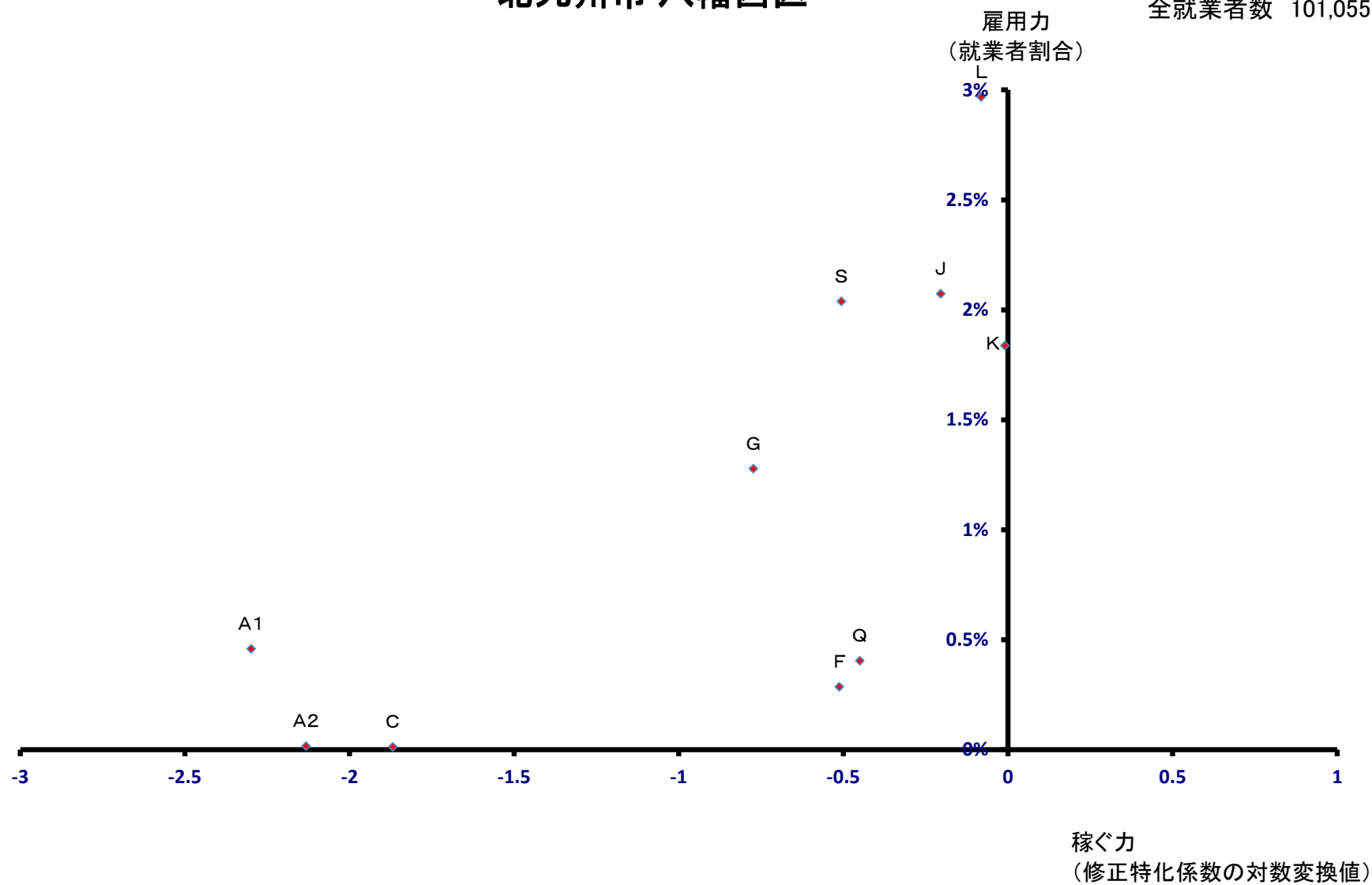

福岡市

全就業者数 805,421 人

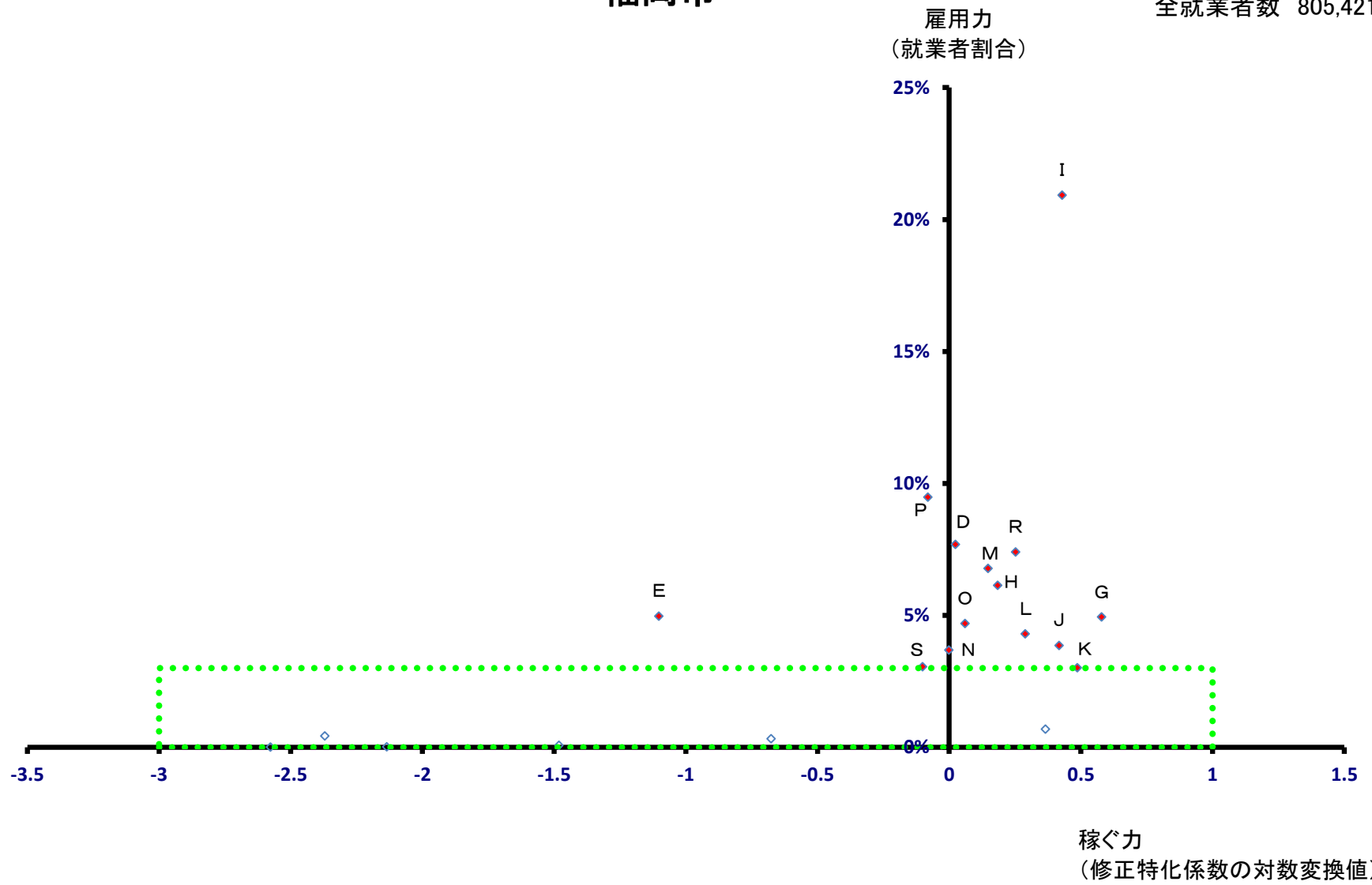

福岡市

全就業者数 805,421 人

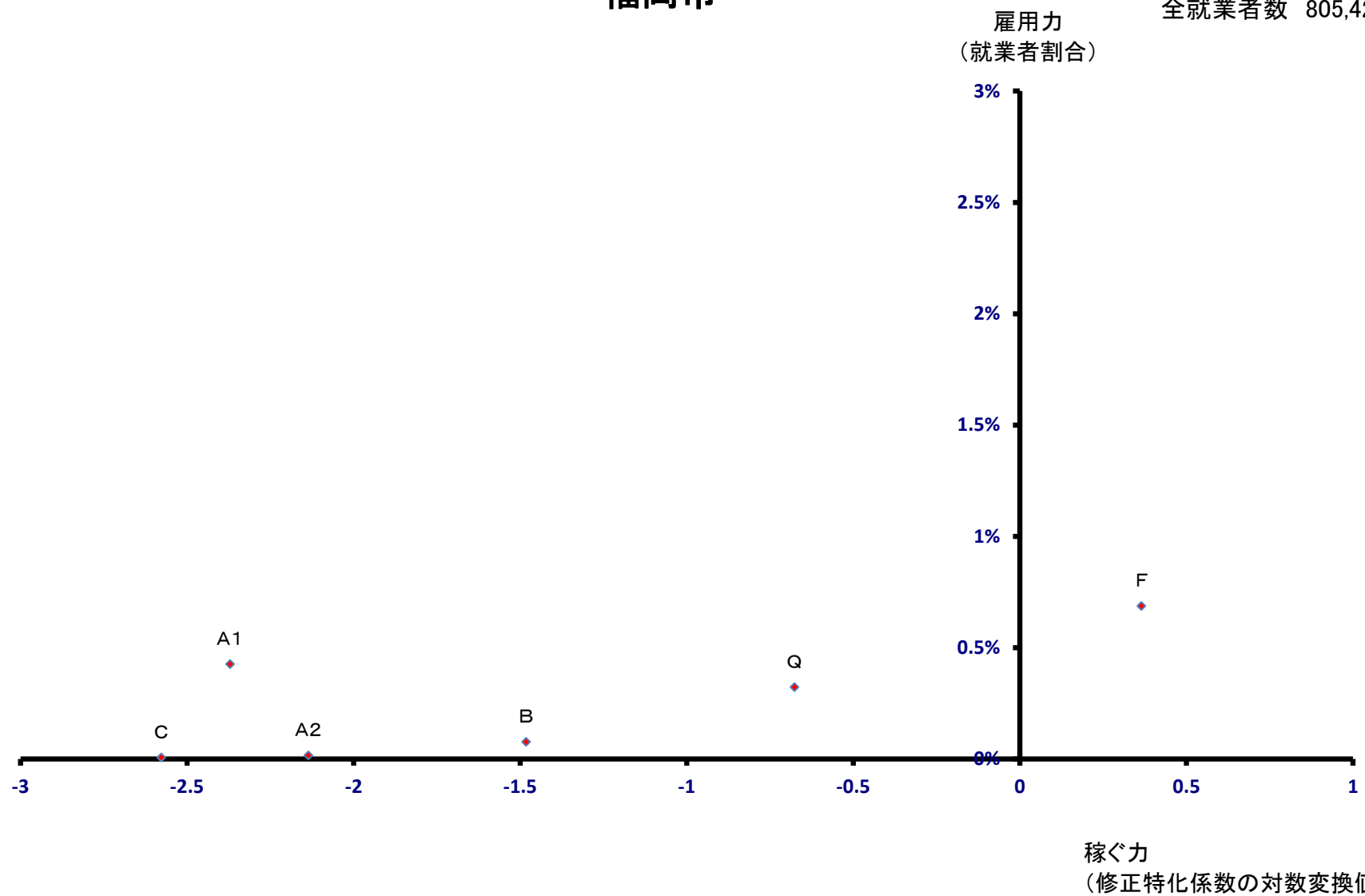

福岡市 東区

全就業者数 122,370 人

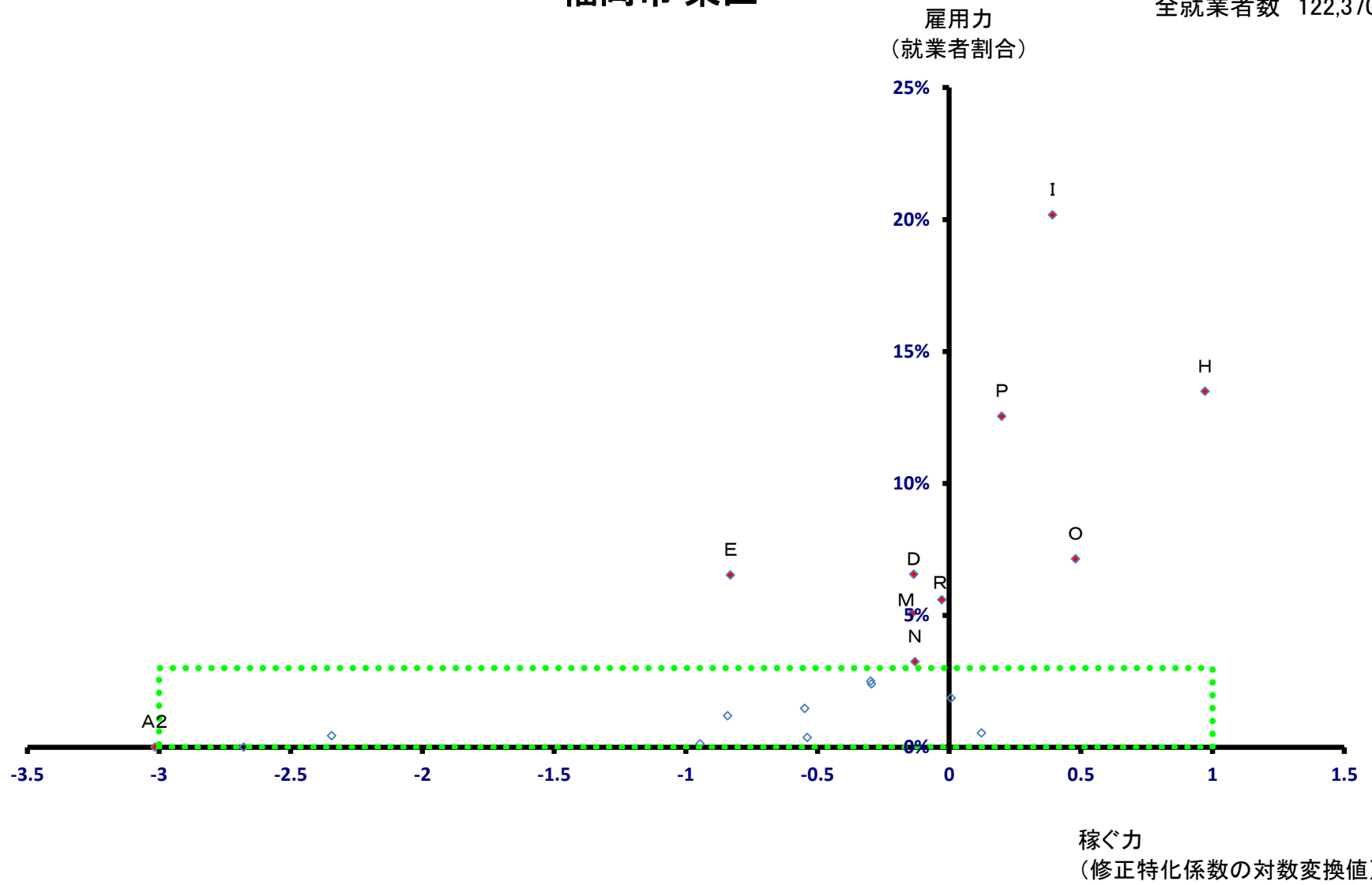

福岡市 東区

全就業者数 122,370 人

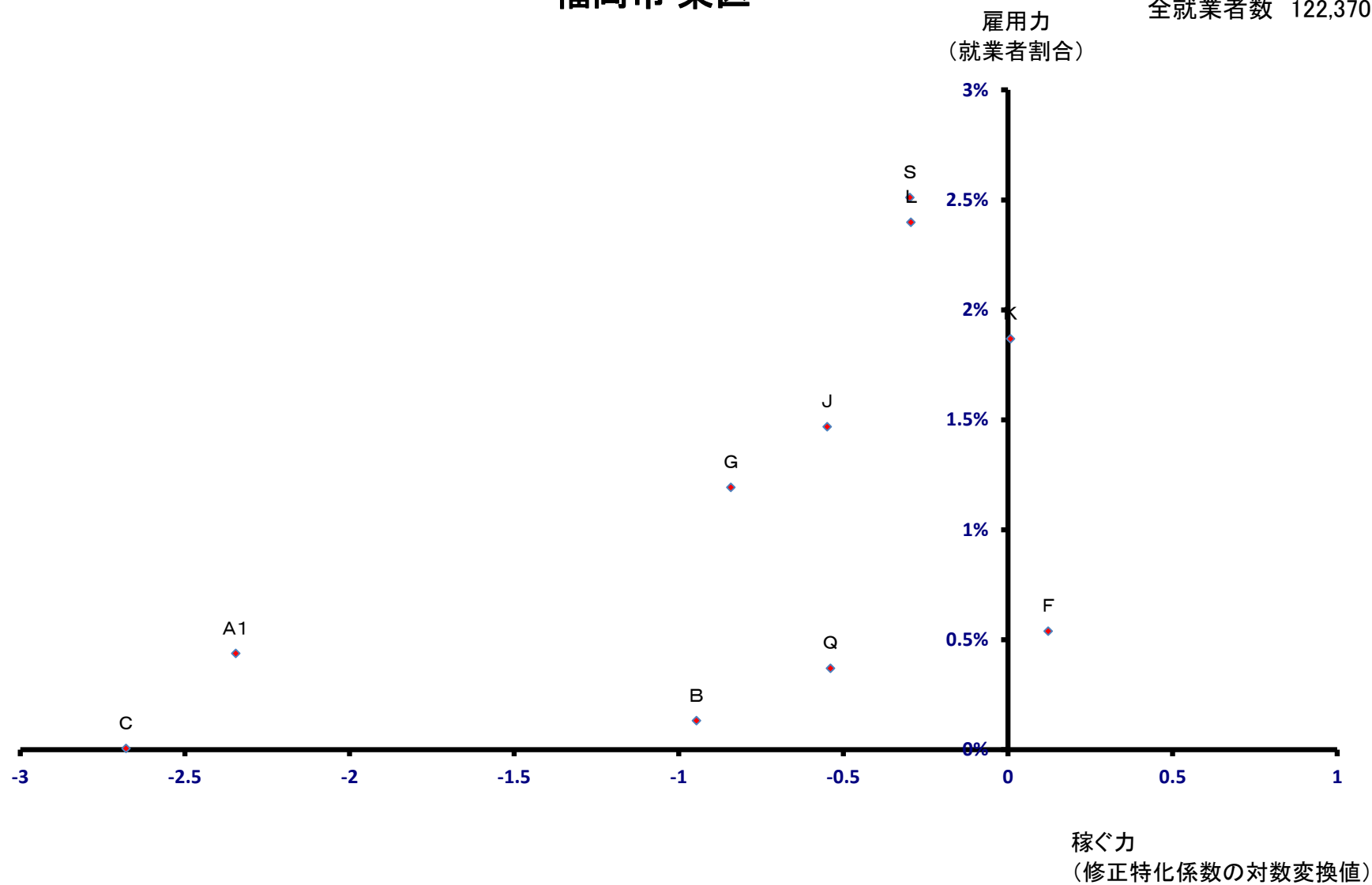

福岡市 博多区

全就業者数 244,309 人

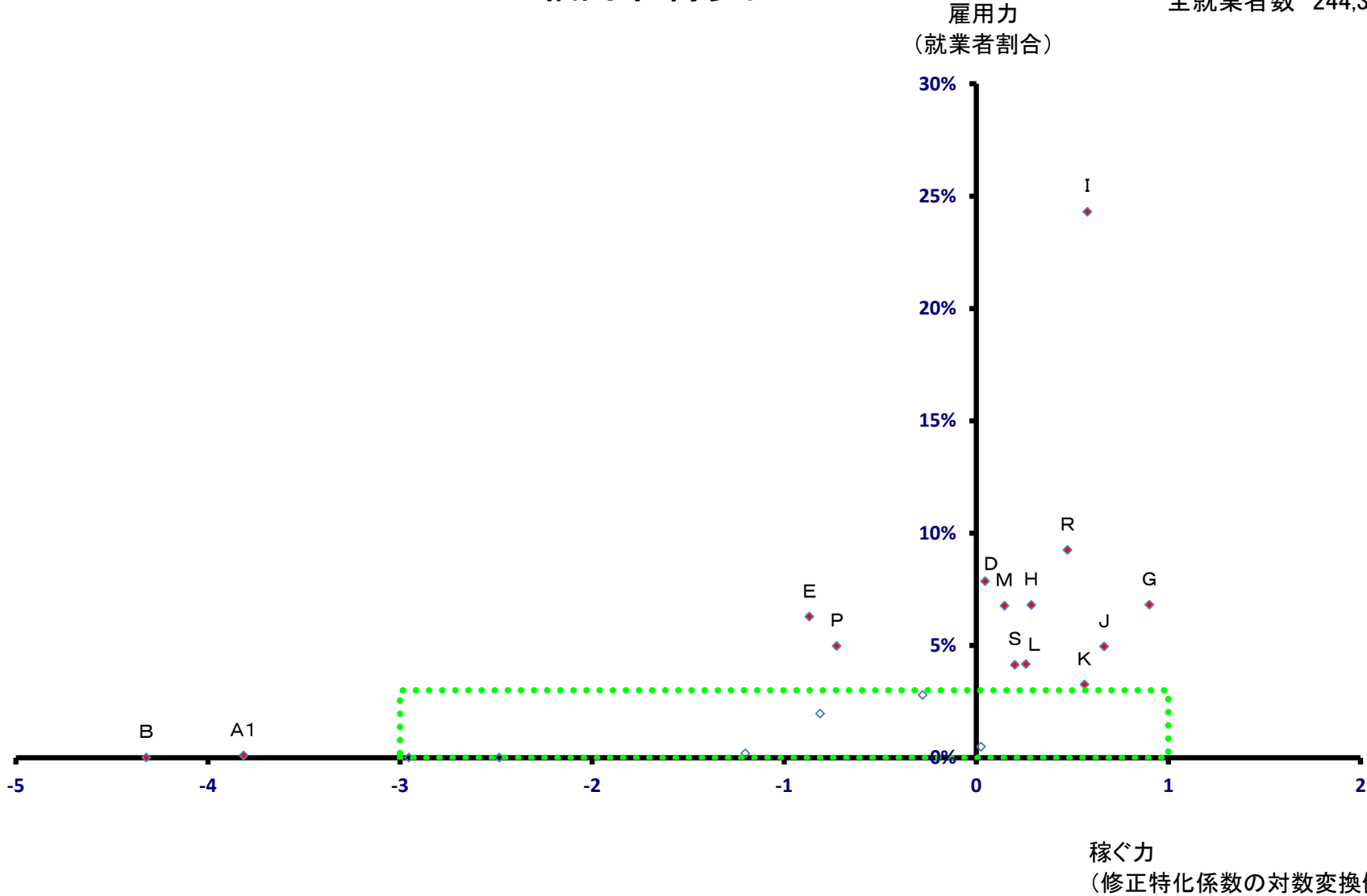

福岡市 博多区

全就業者数 244,309 人

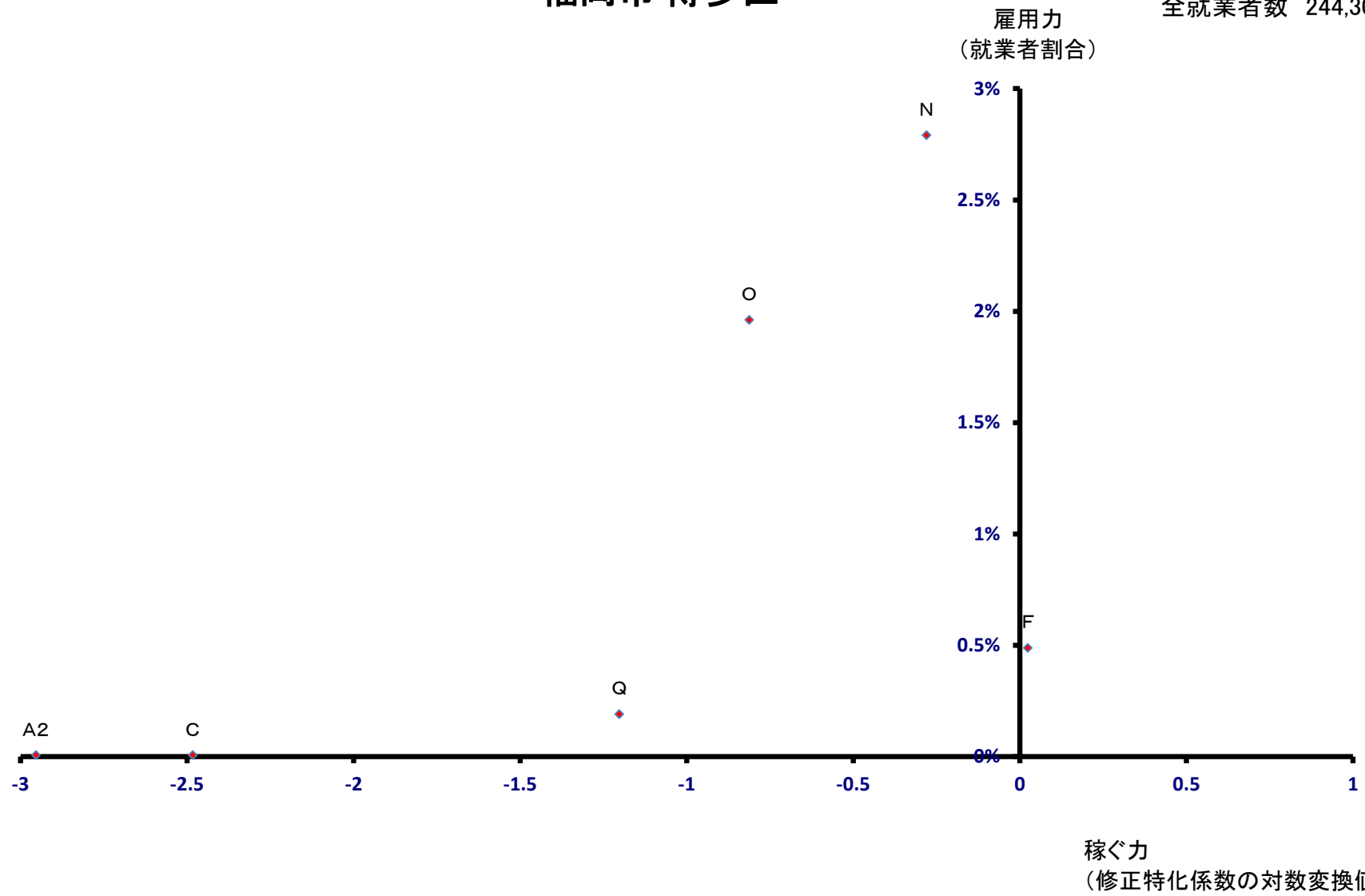

福岡市 中央区

全就業者数 181,614 人

雇用力
(就業者割合)

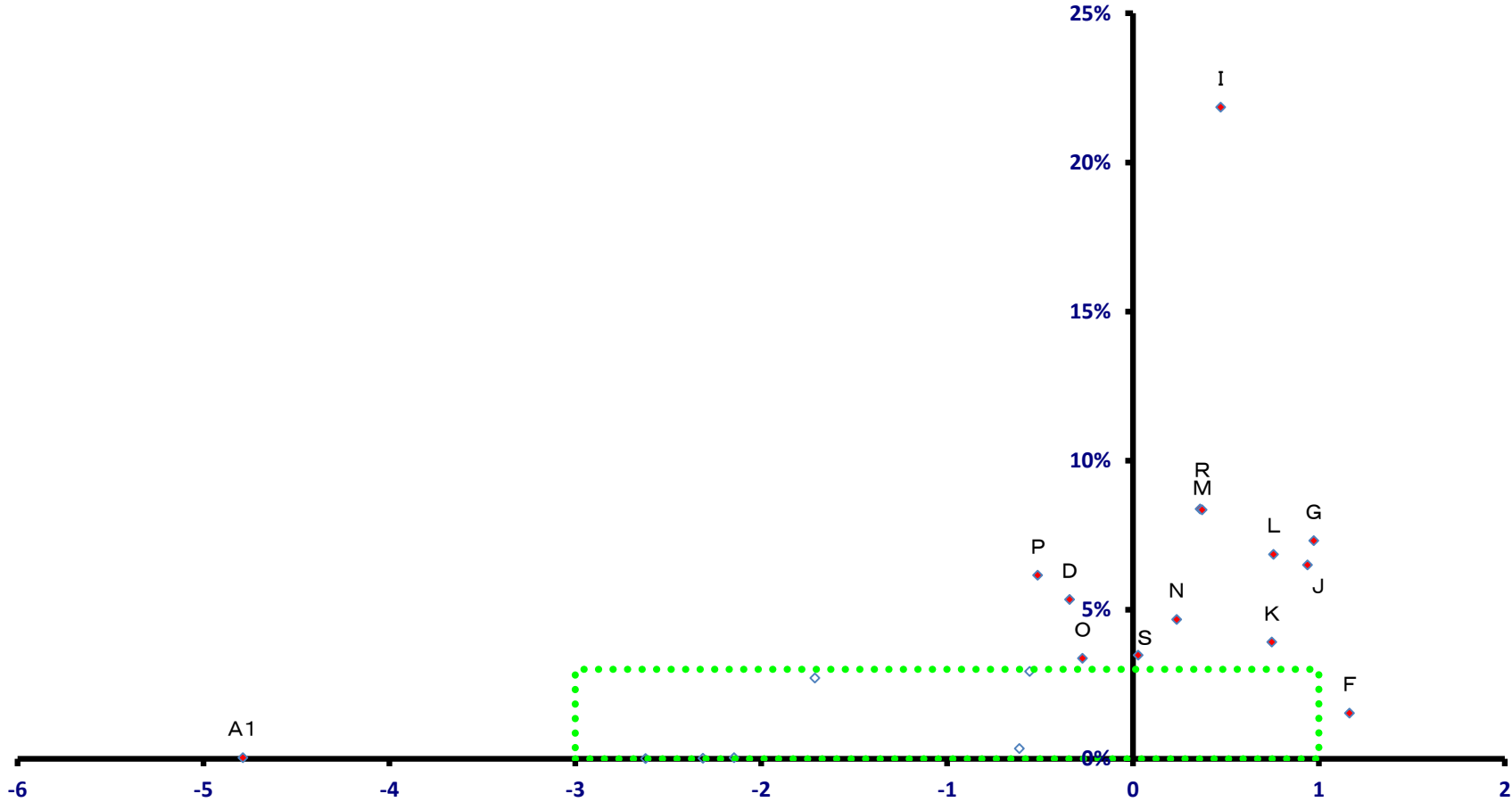

稼ぐ力
(修正特化係数の対数変換値)

福岡市 中央区

全就業者数 181,614 人

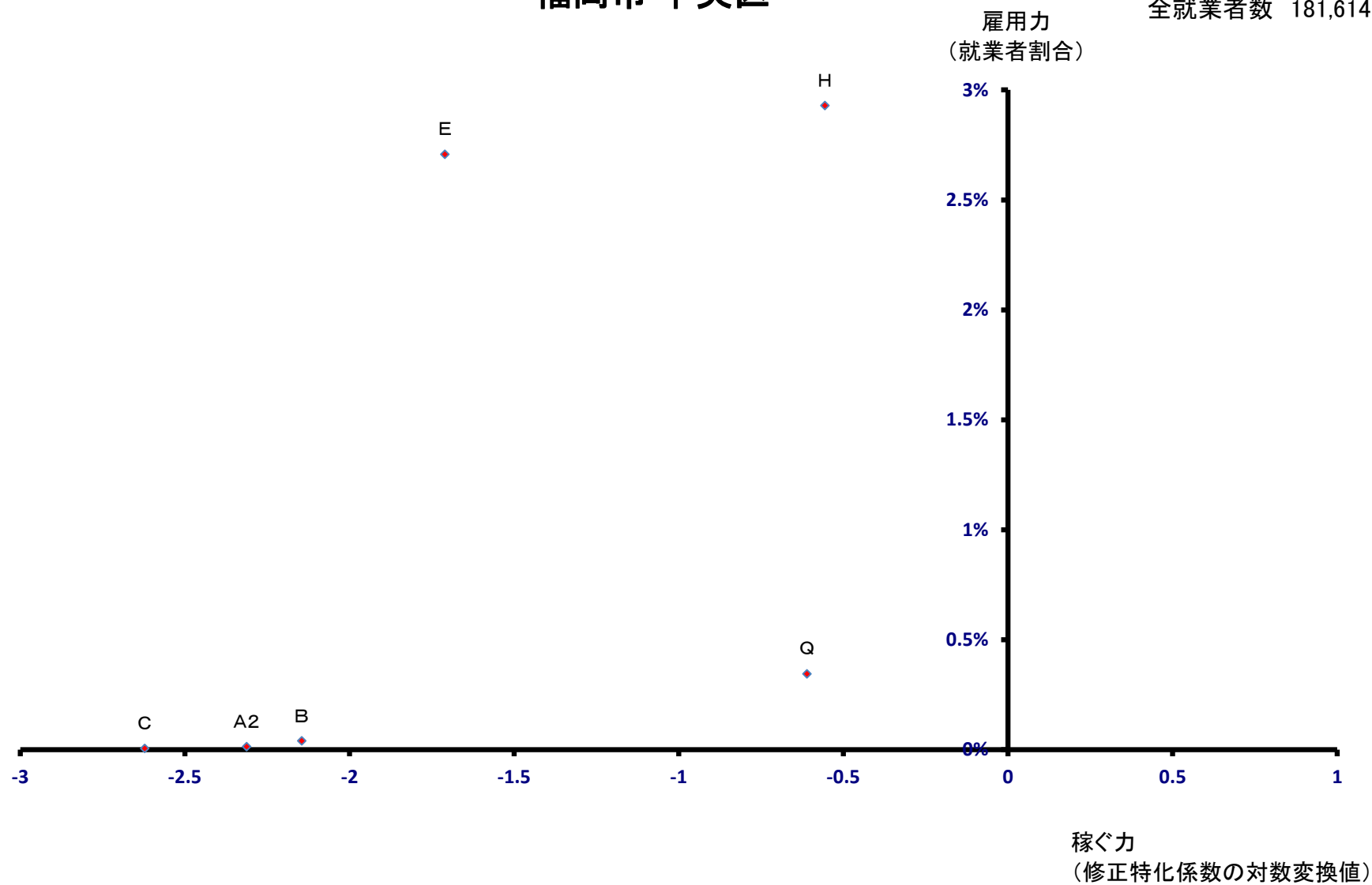

福岡市 南区

全就業者数 82,932 人

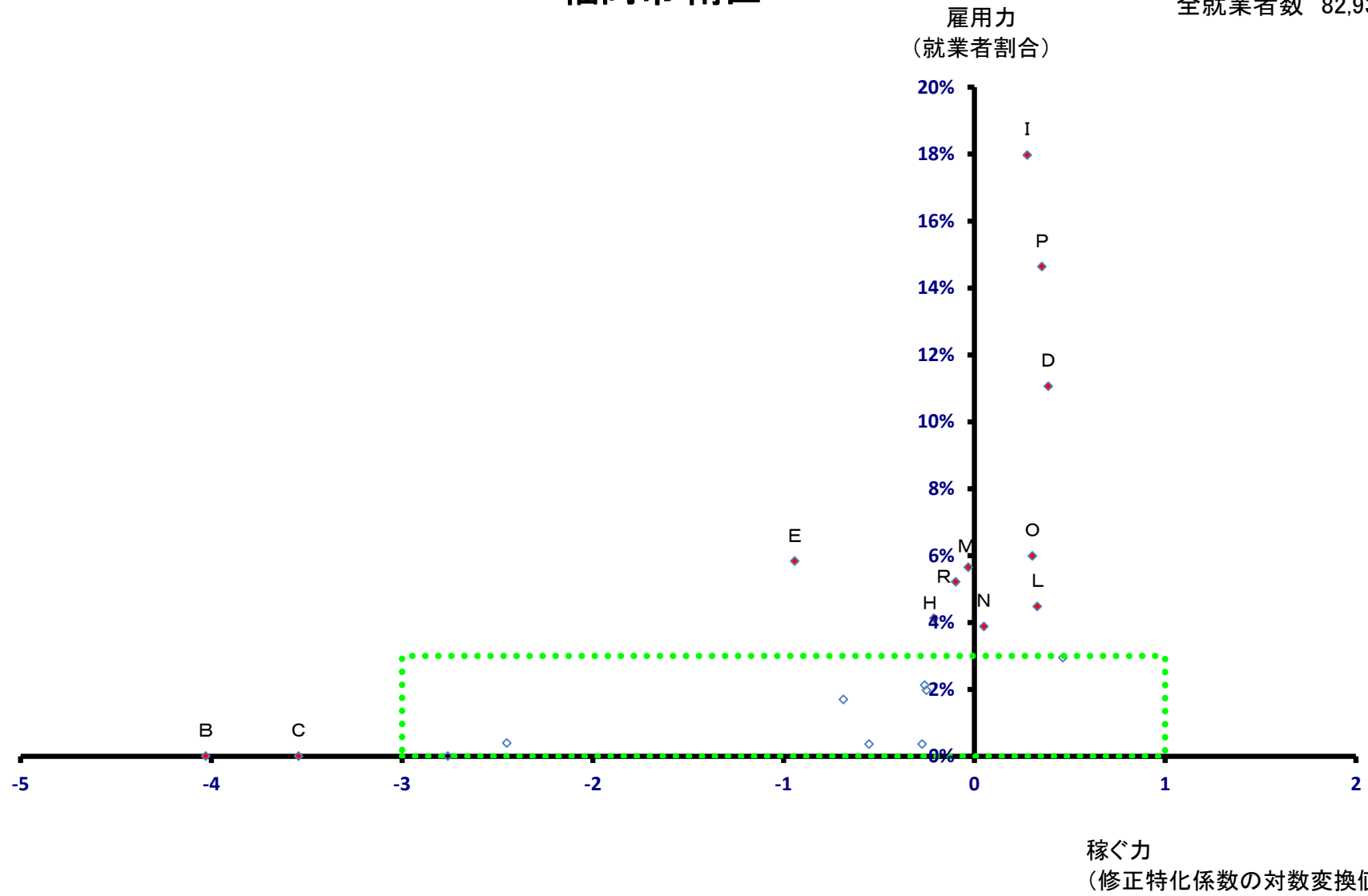

福岡市 南区

全就業者数 82,932 人

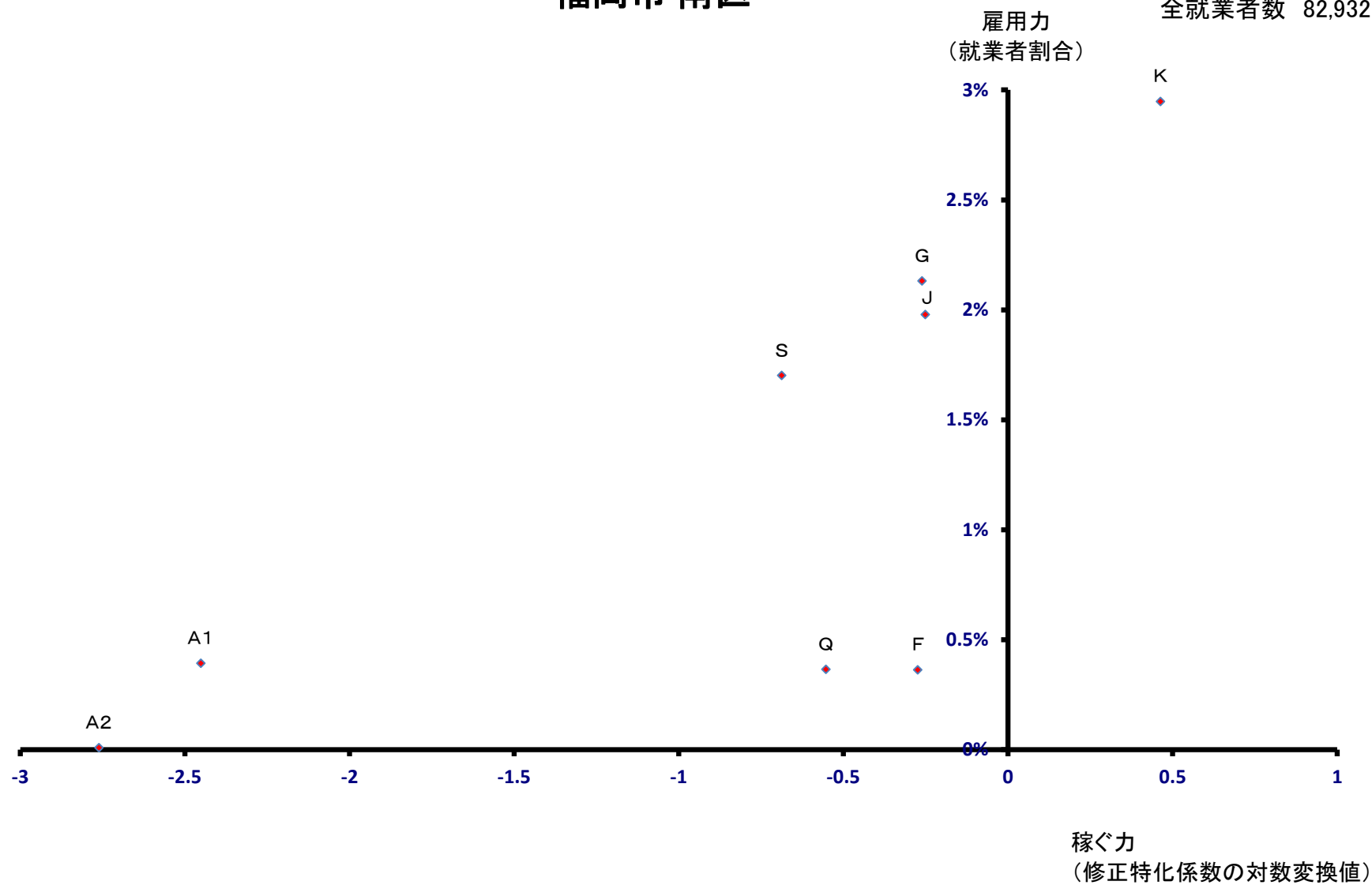

福岡市 西区

全就業者数 64,190 人

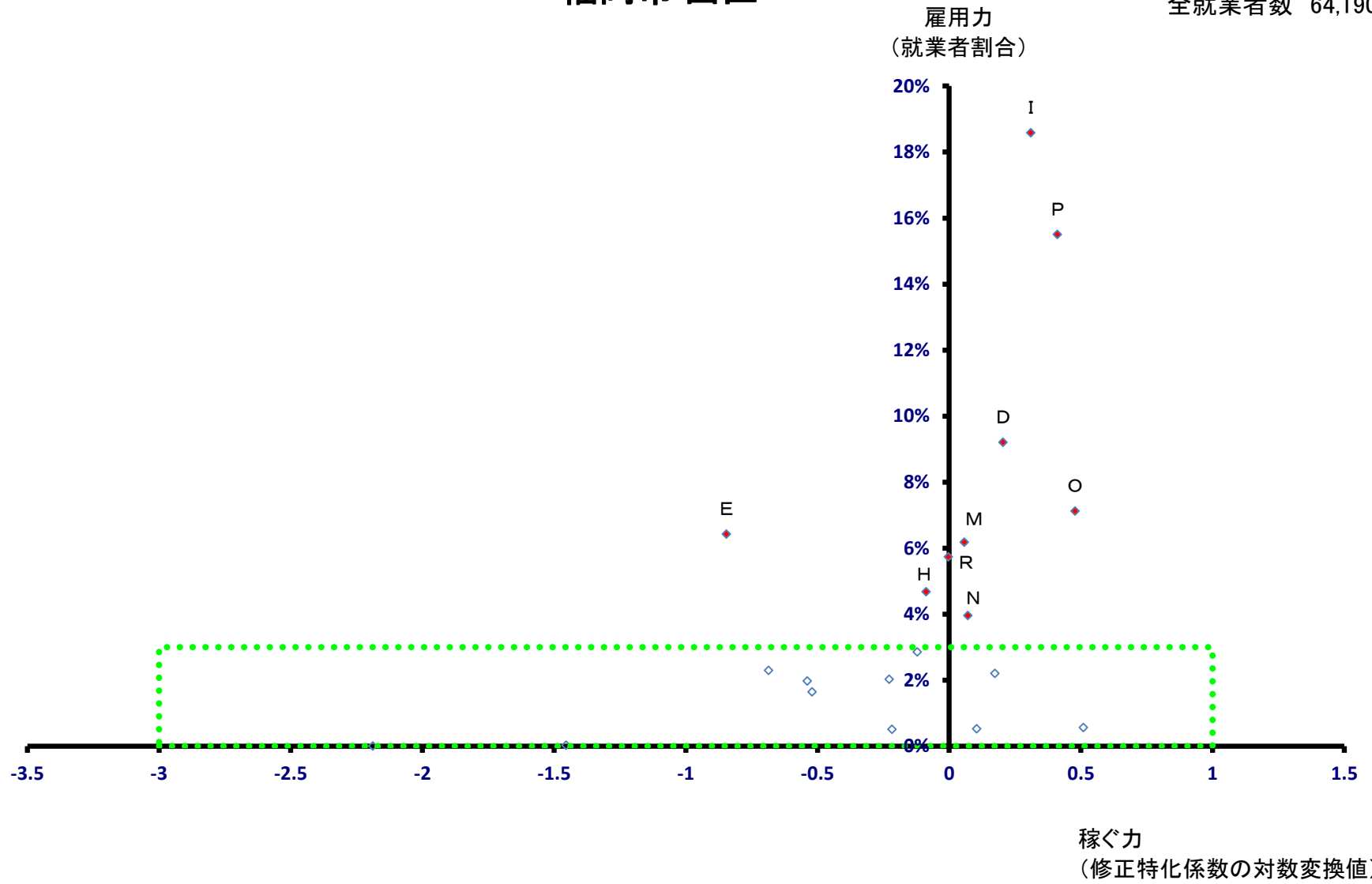

福岡市 西区

全就業者数 64,190 人

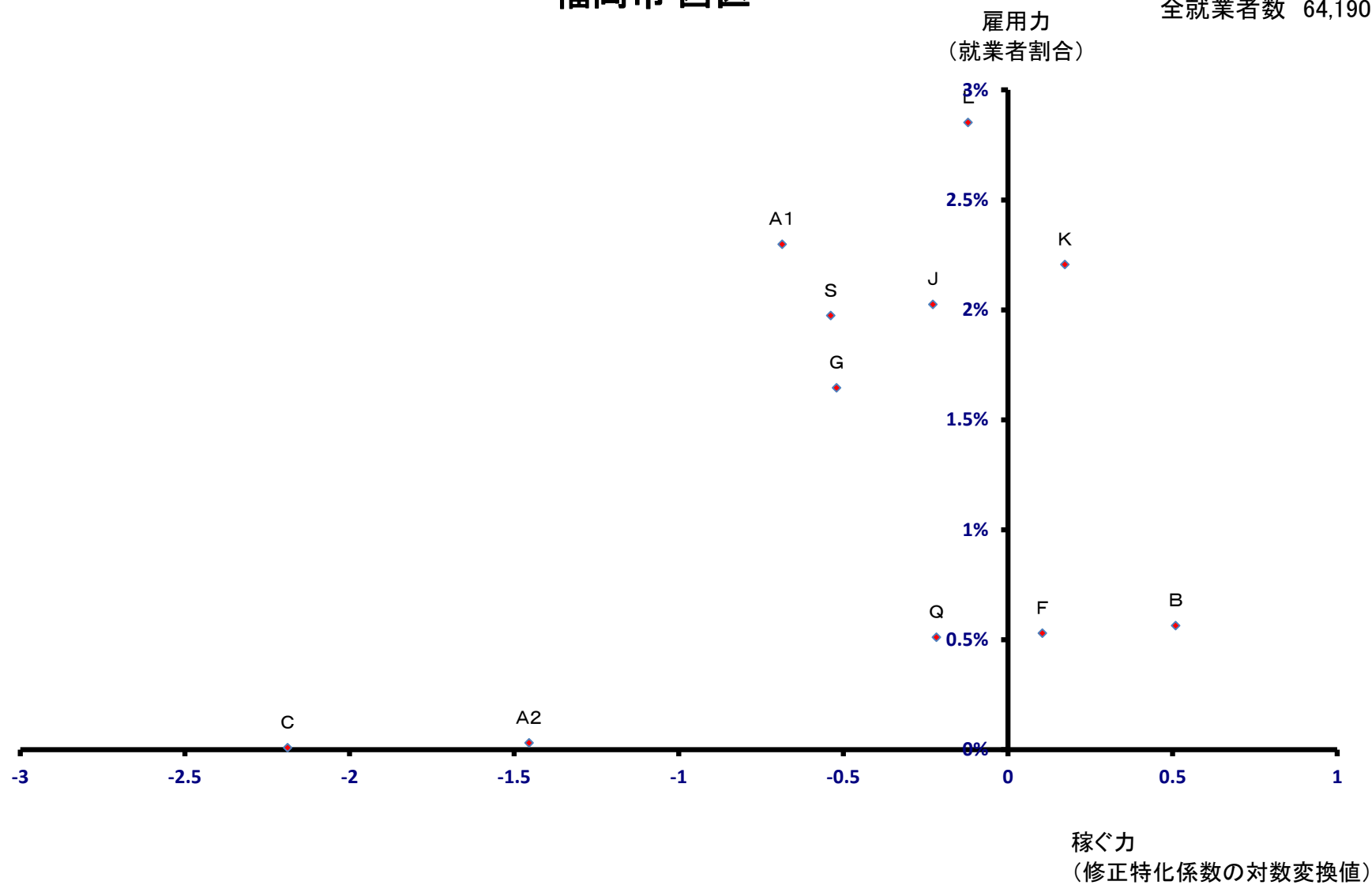

福岡市 城南区

全就業者数 37,537 人

雇用力
(就業者割合)

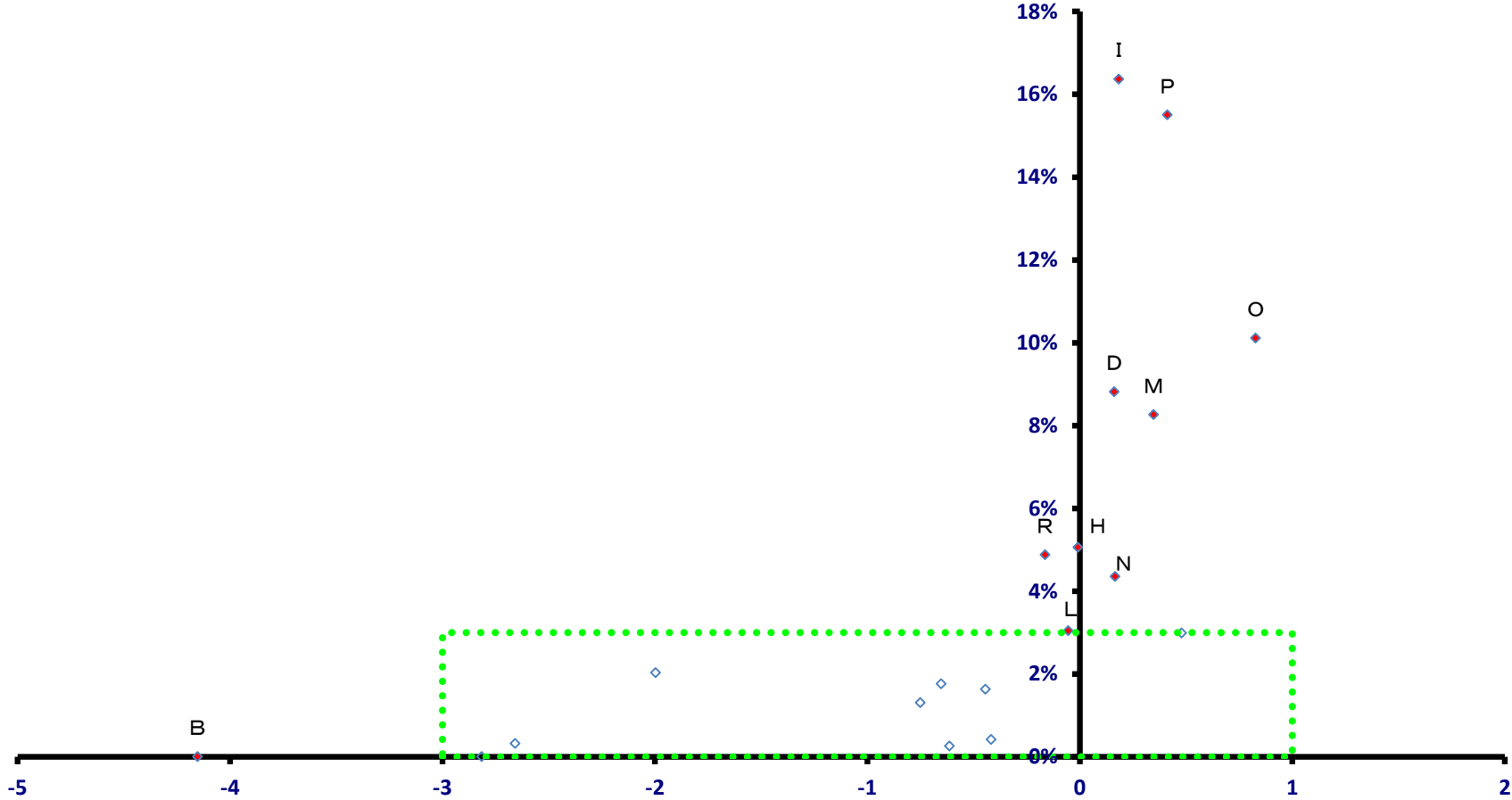

稼ぐ力
(修正特化係数の対数変換値)

福岡市 城南区

全就業者数 37,537 人

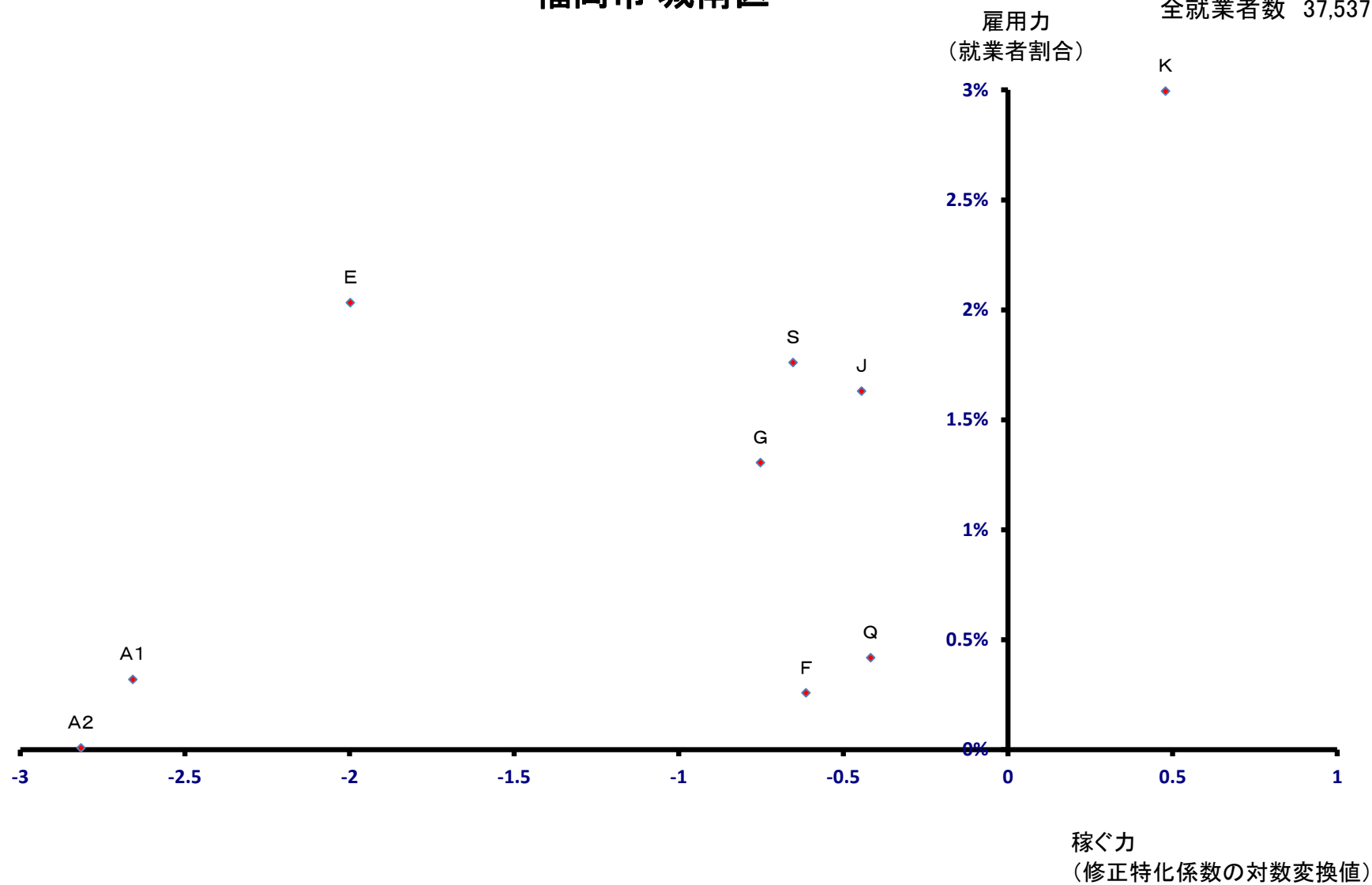

福岡市 早良区

全就業者数 72,469 人

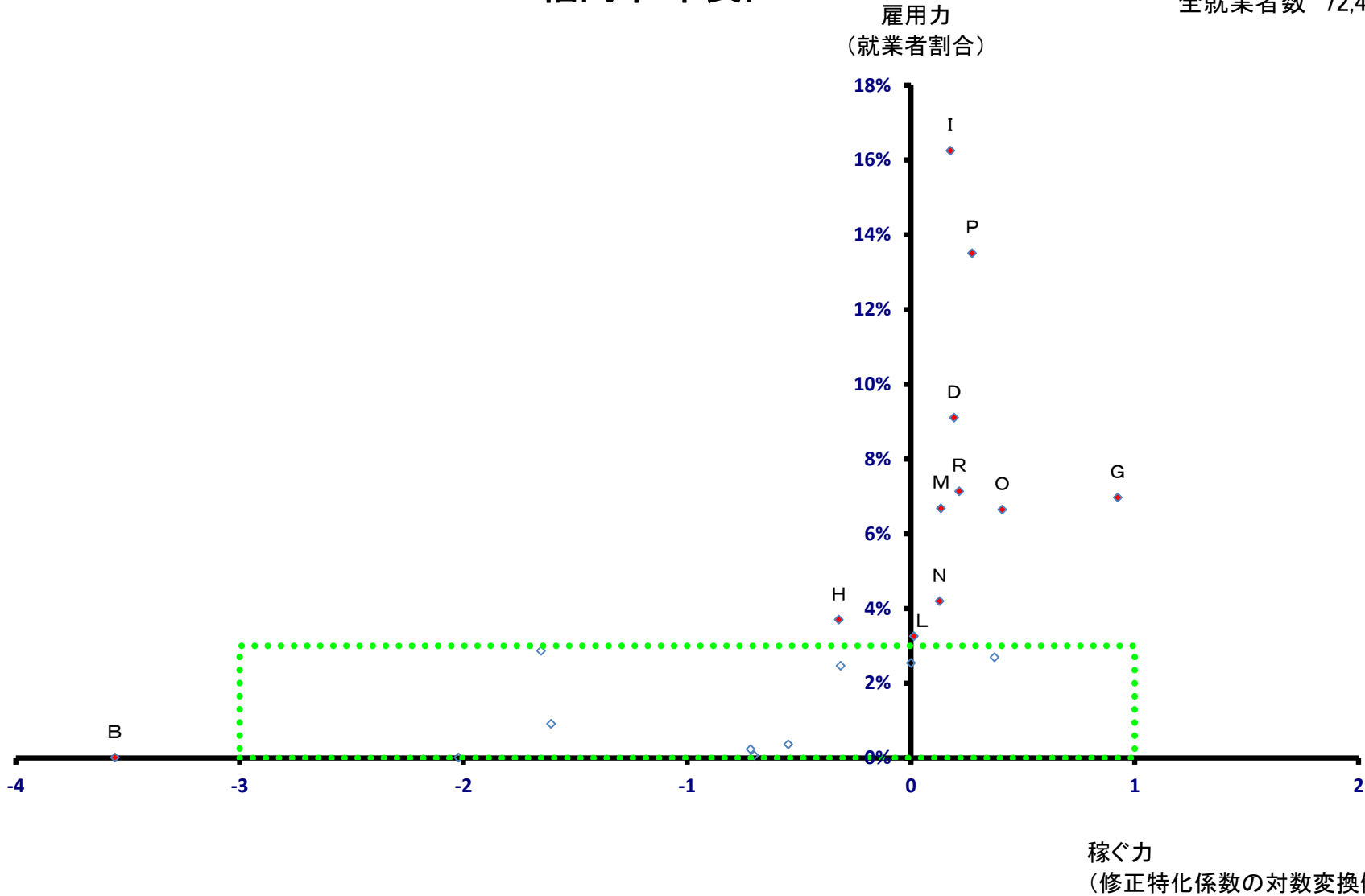

福岡市 早良区

全就業者数 72,469 人

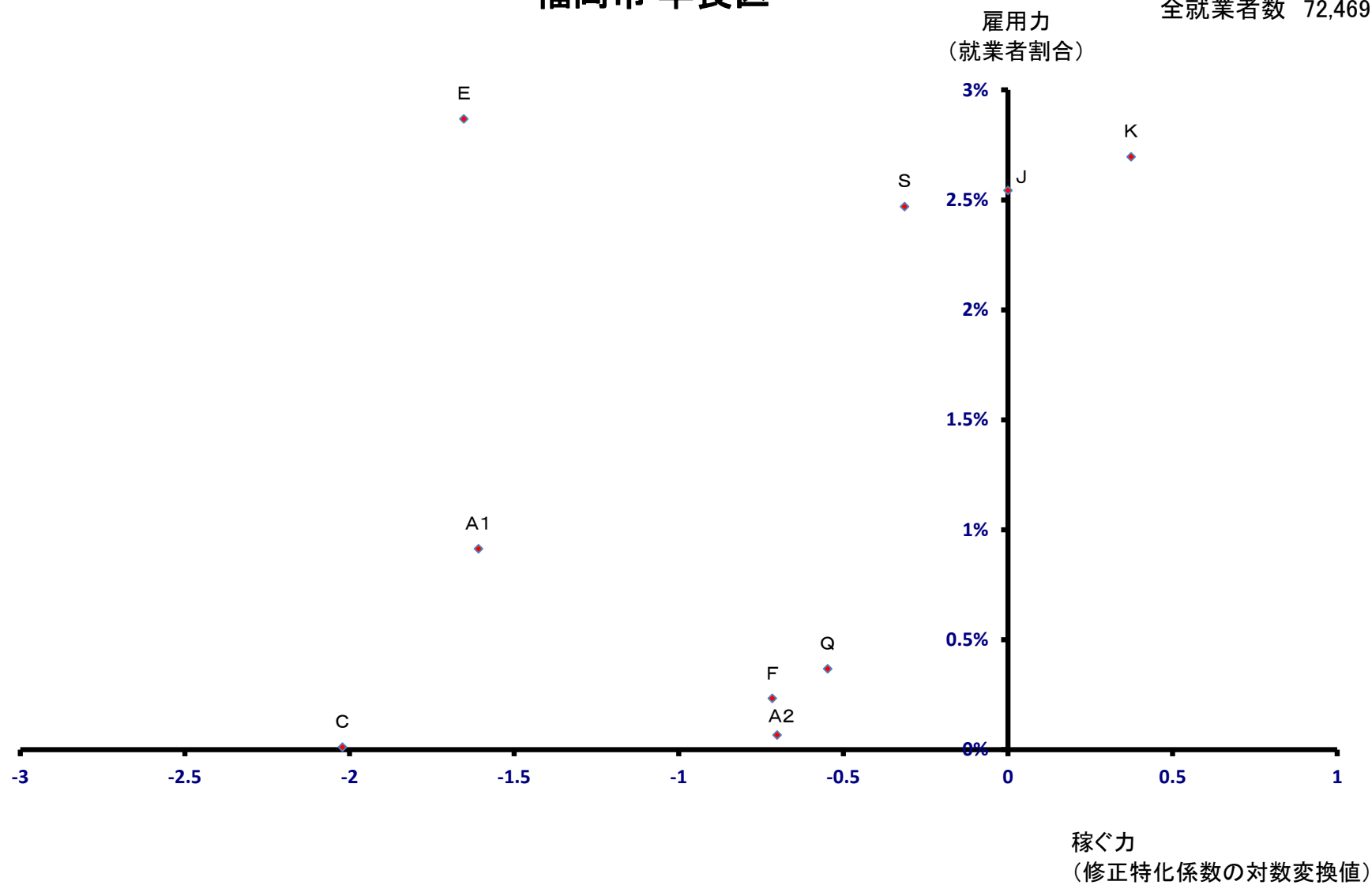

大牟田市

全就業者数 52,817 人

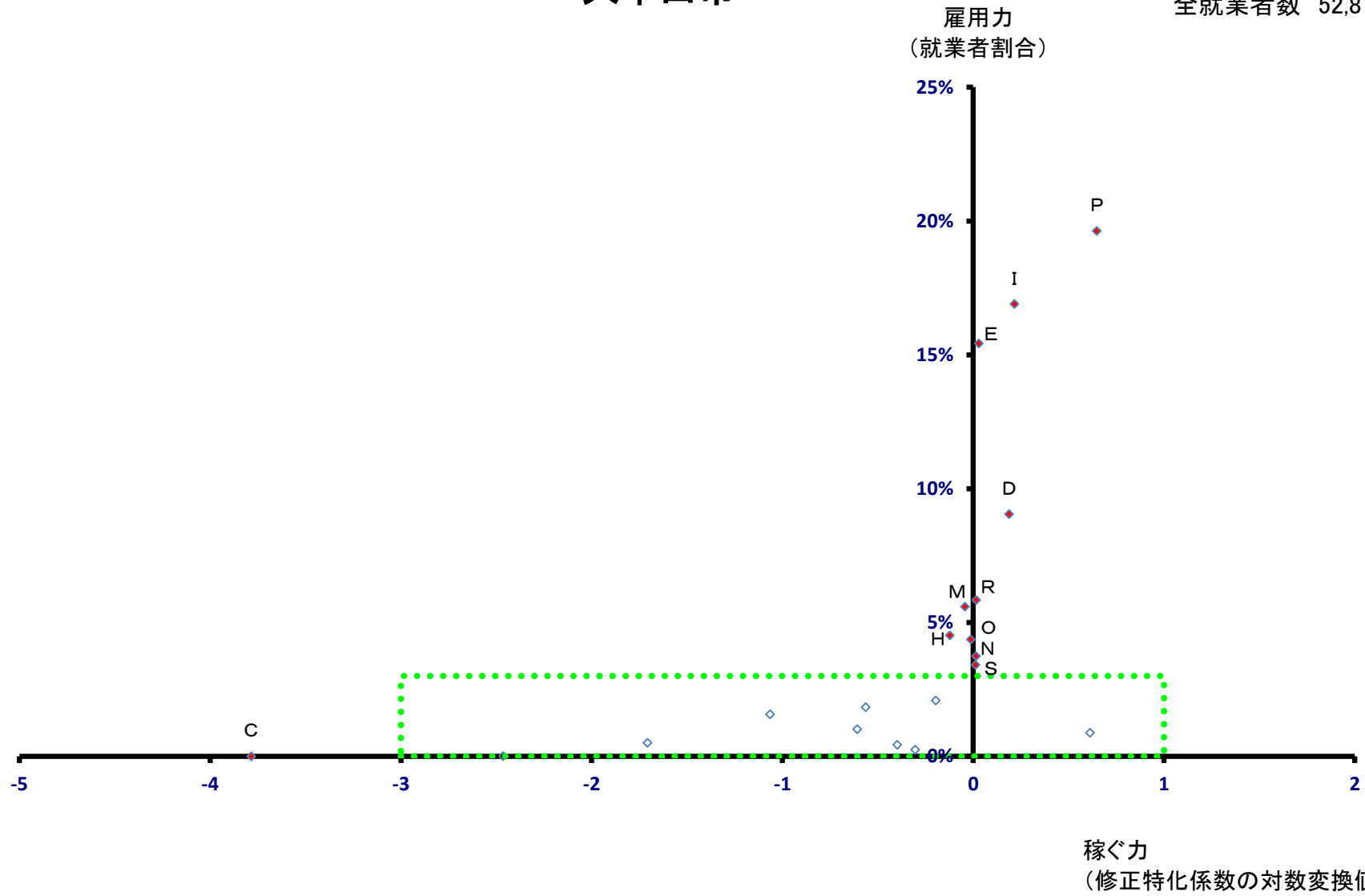

大牟田市

全就業者数 52,817 人

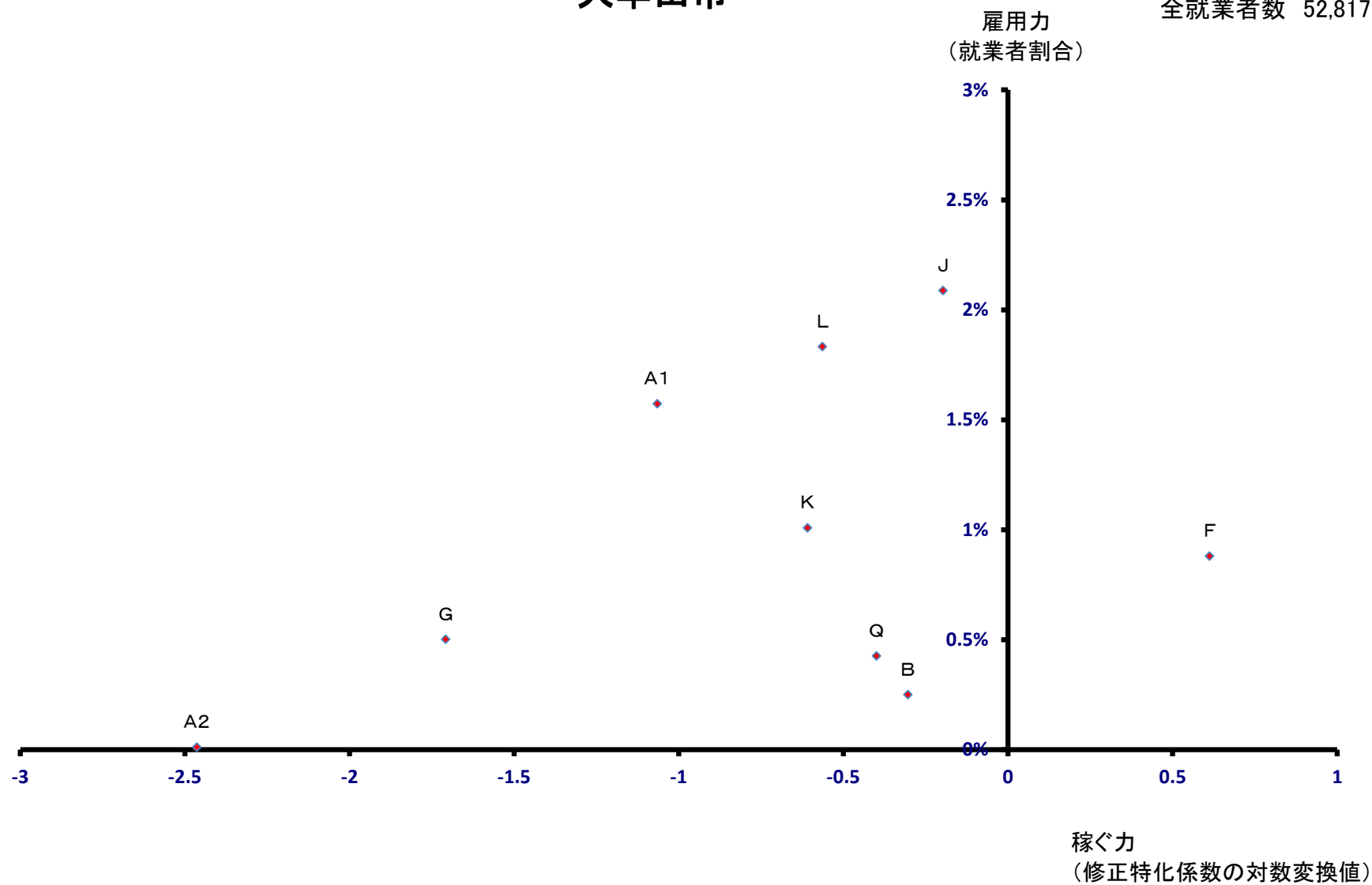

久留米市

全就業者数 140,707 人

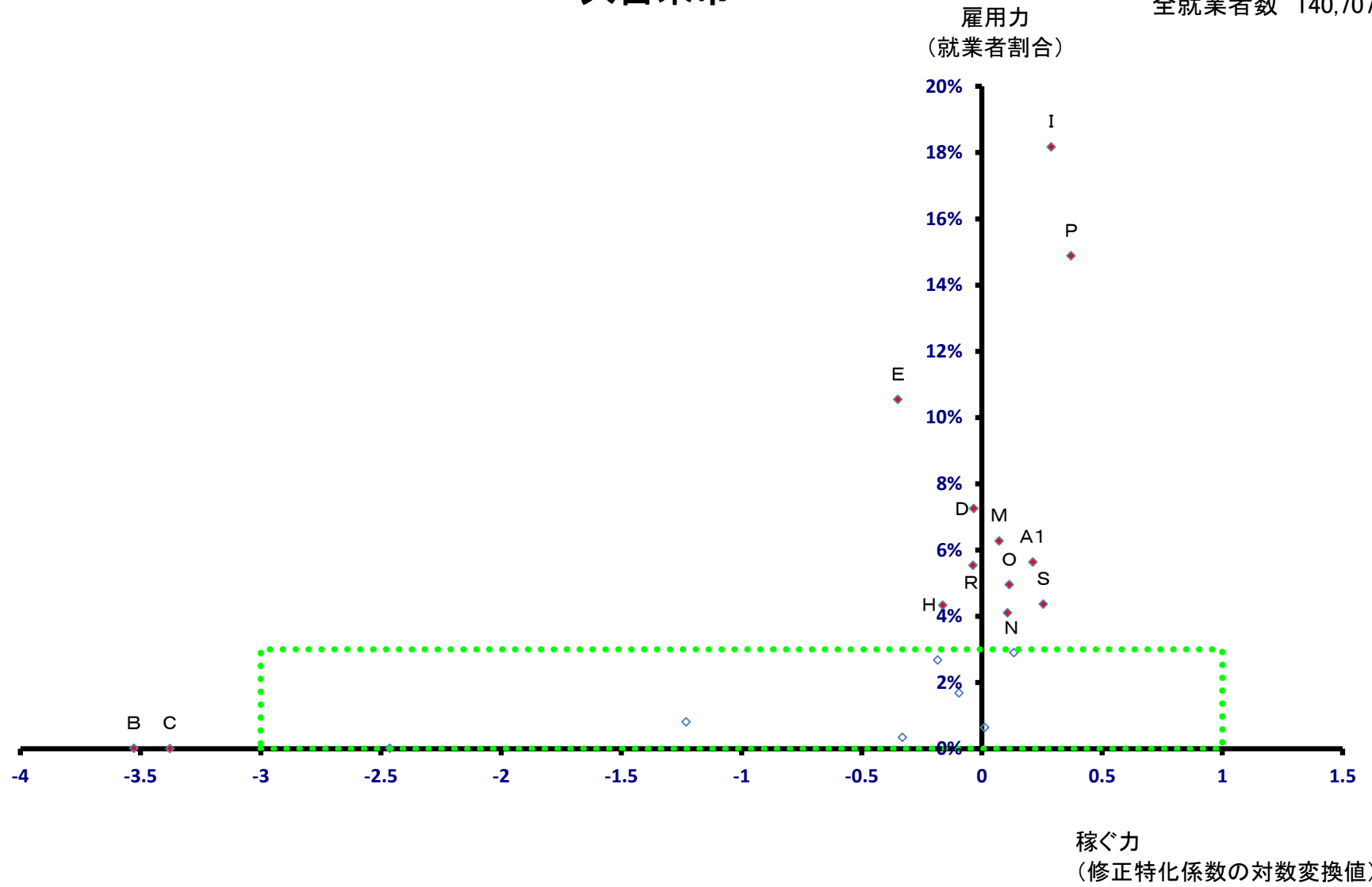

久留米市

全就業者数 140,707 人

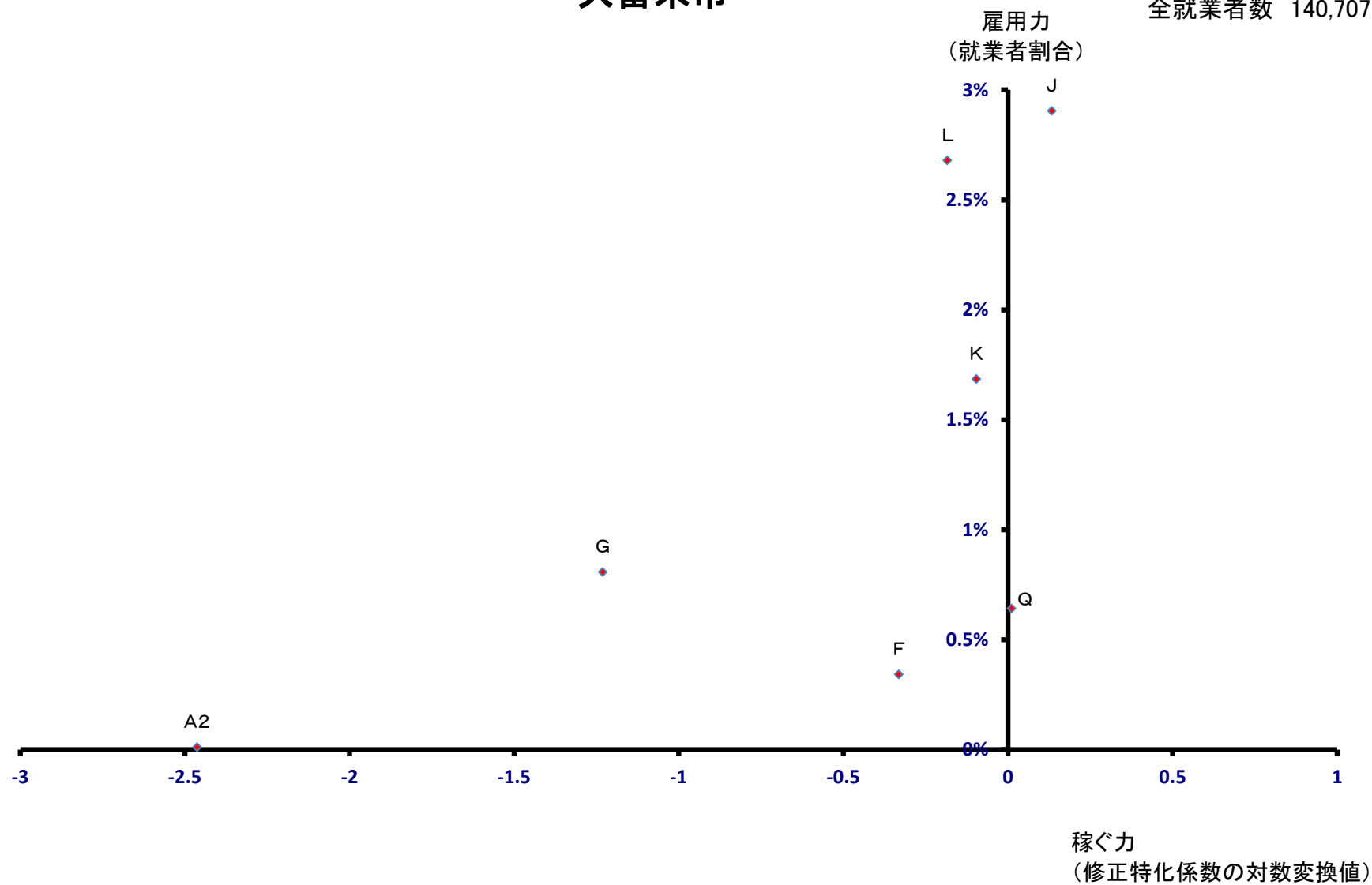

直方市

全就業者数 26,405 人

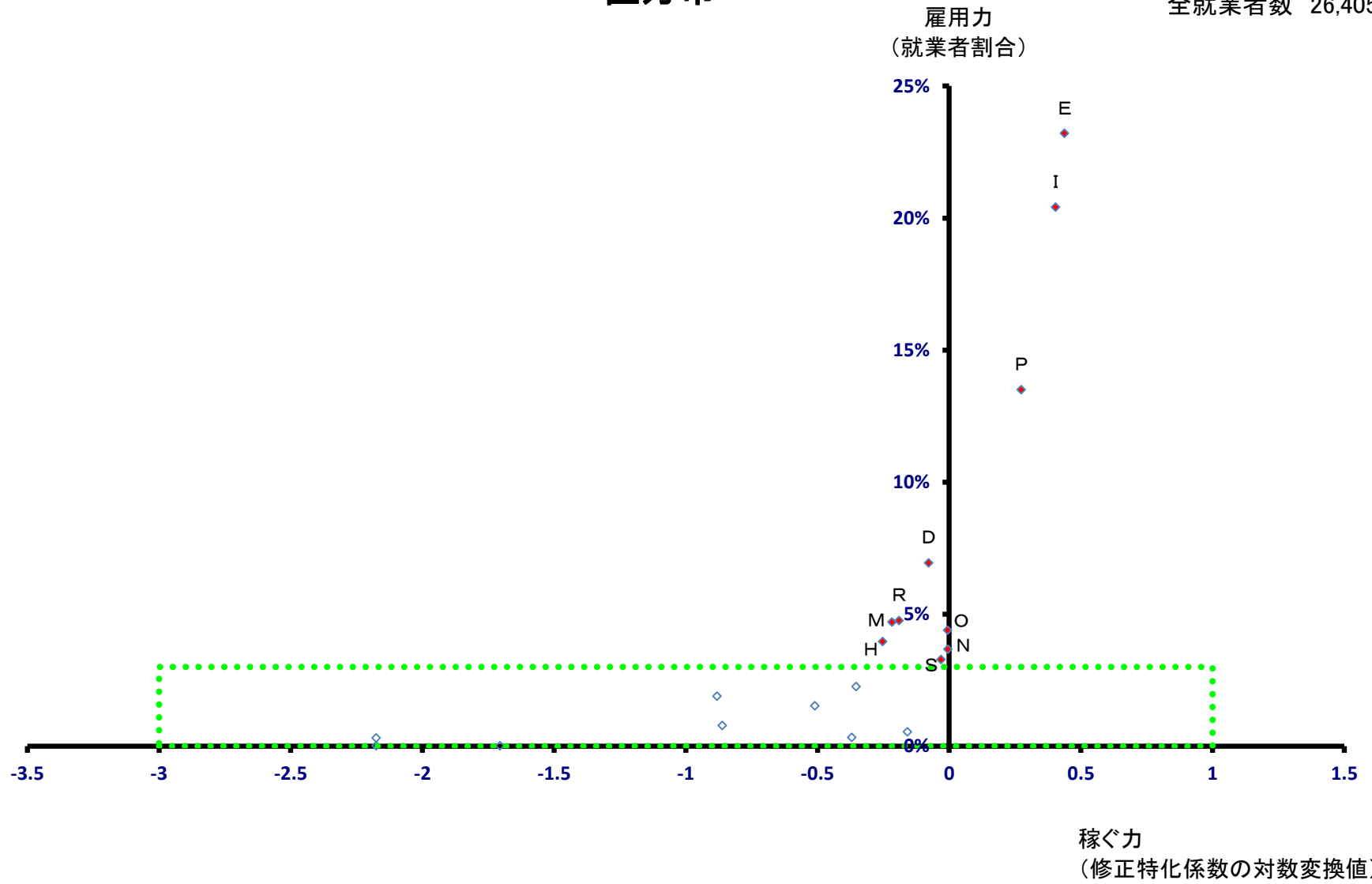

直方市

全就業者数 26,405 人

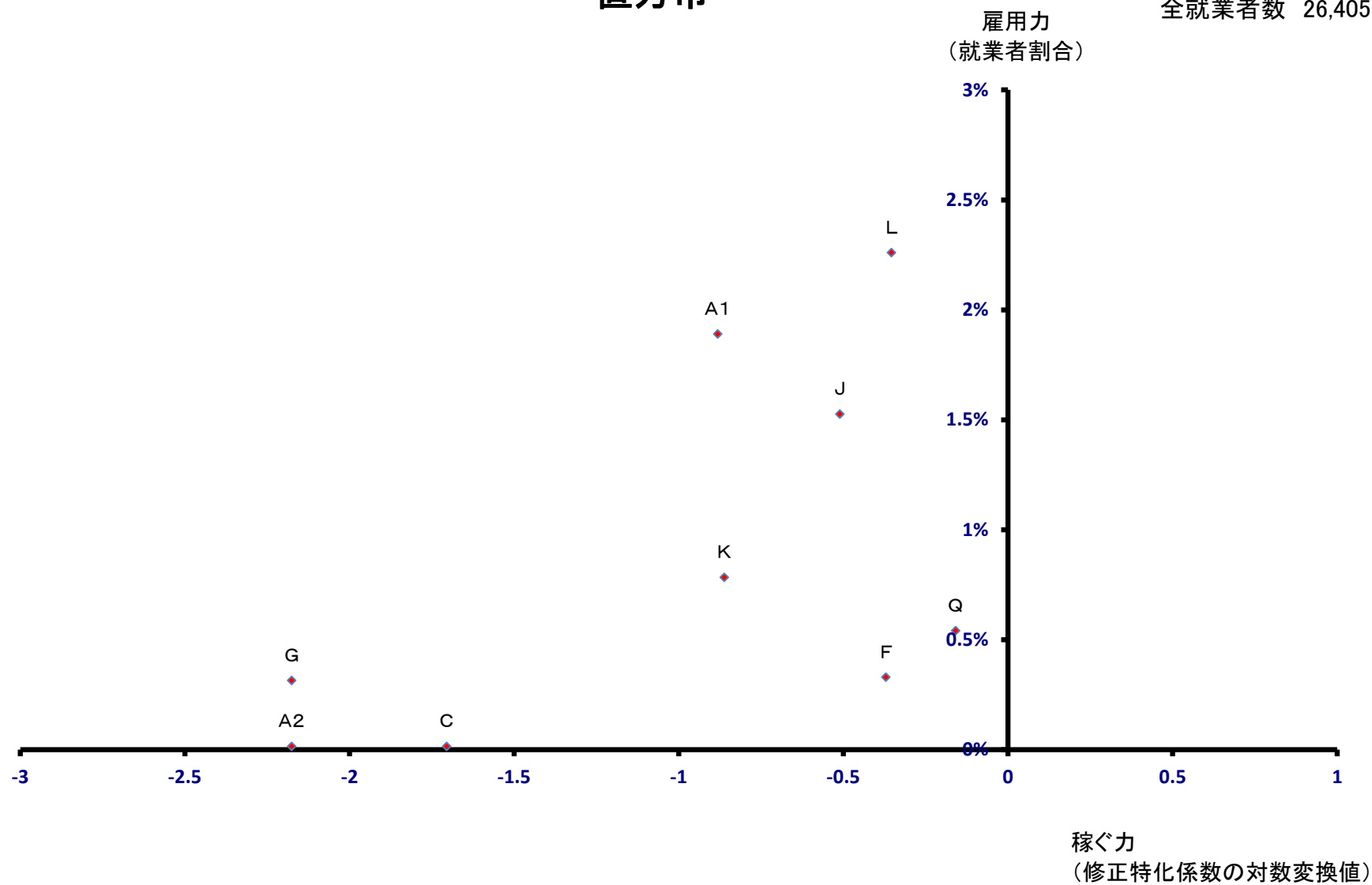

飯塚市

全就業者数 56,896 人

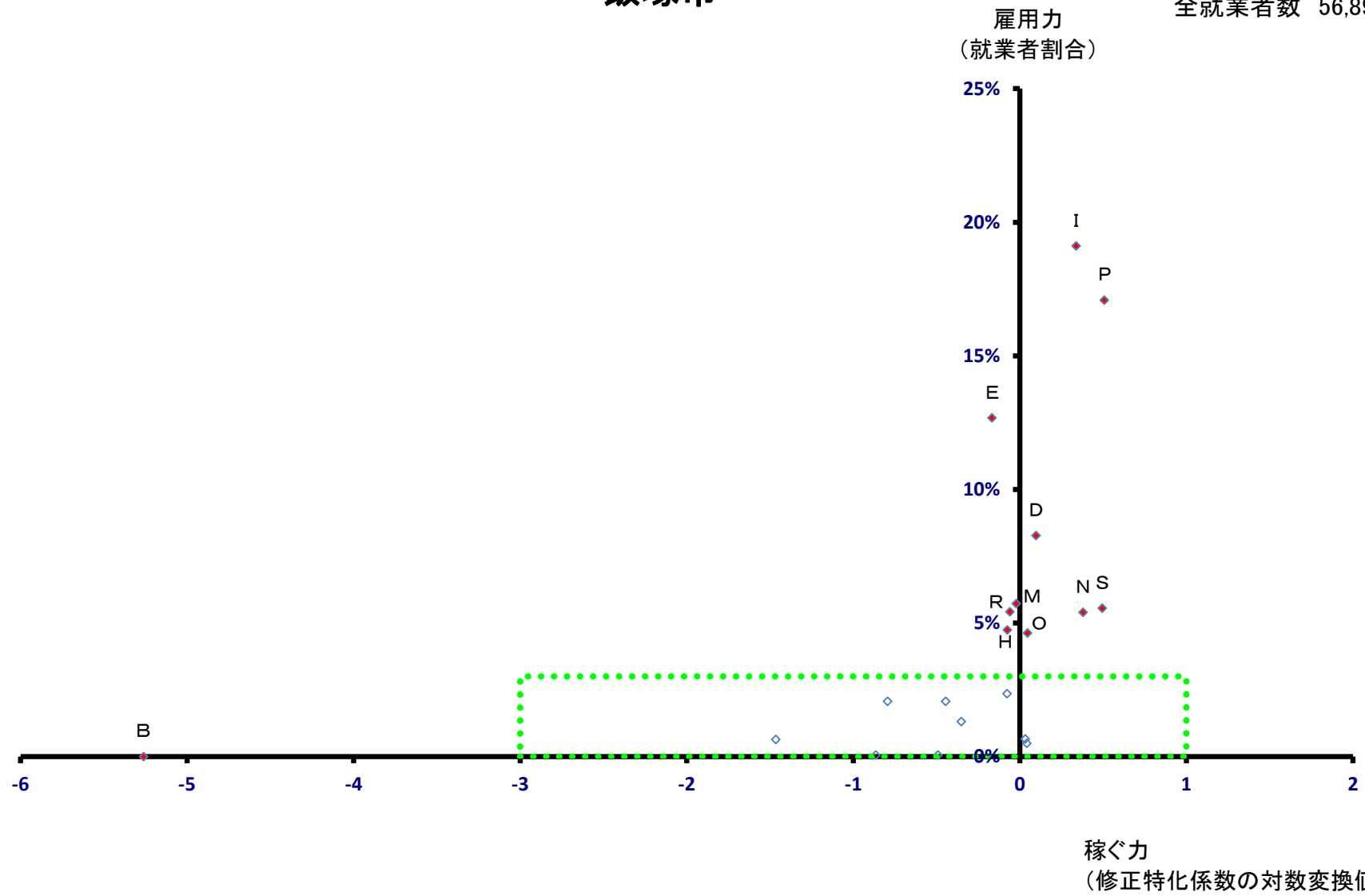

飯塚市

全就業者数 56,896 人

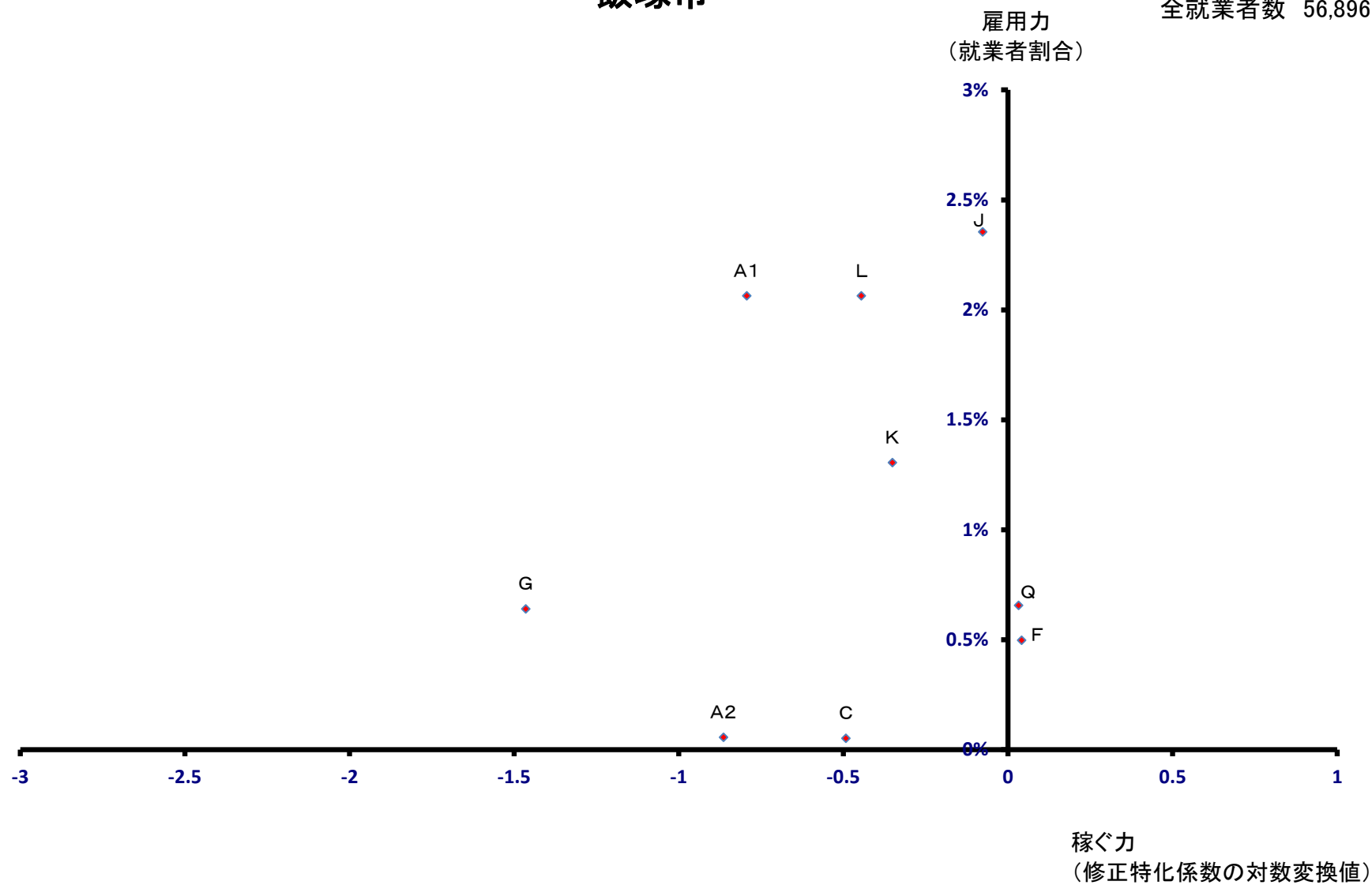

田川市

全就業者数 23,843 人

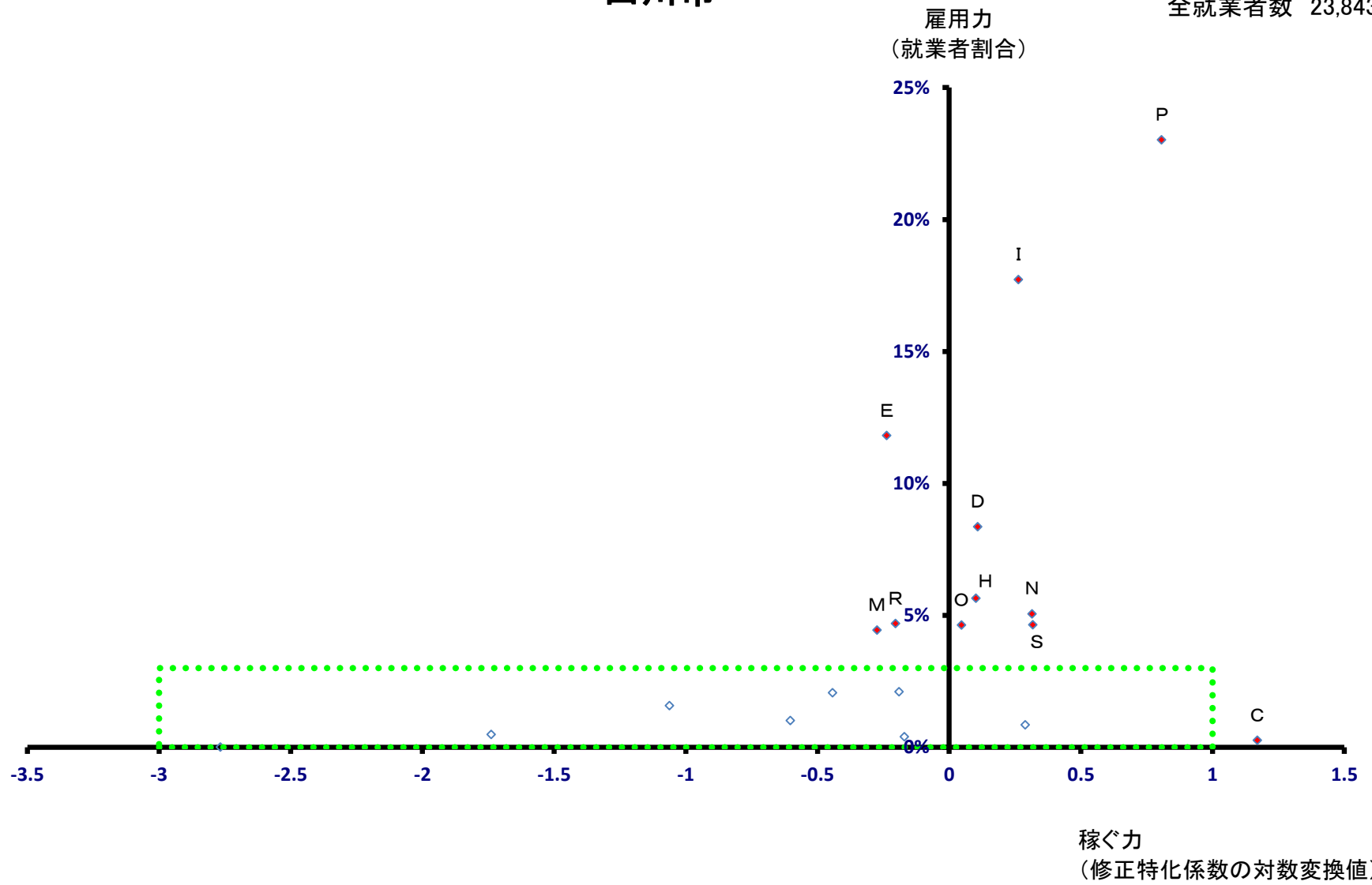

田川市

全就業者数 23,843 人

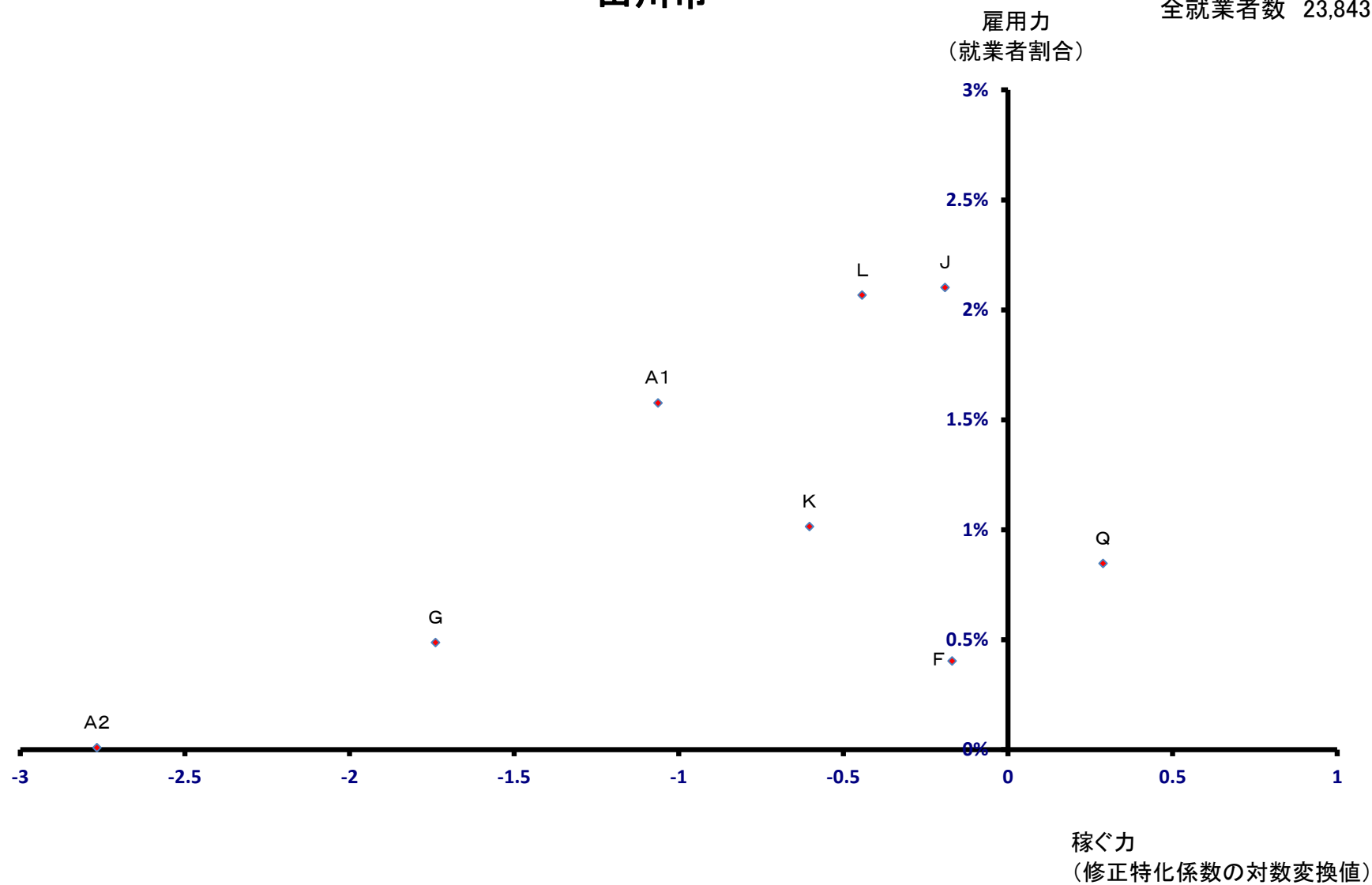

柳川市

全就業者数 27,672 人

雇用力
(就業者割合)

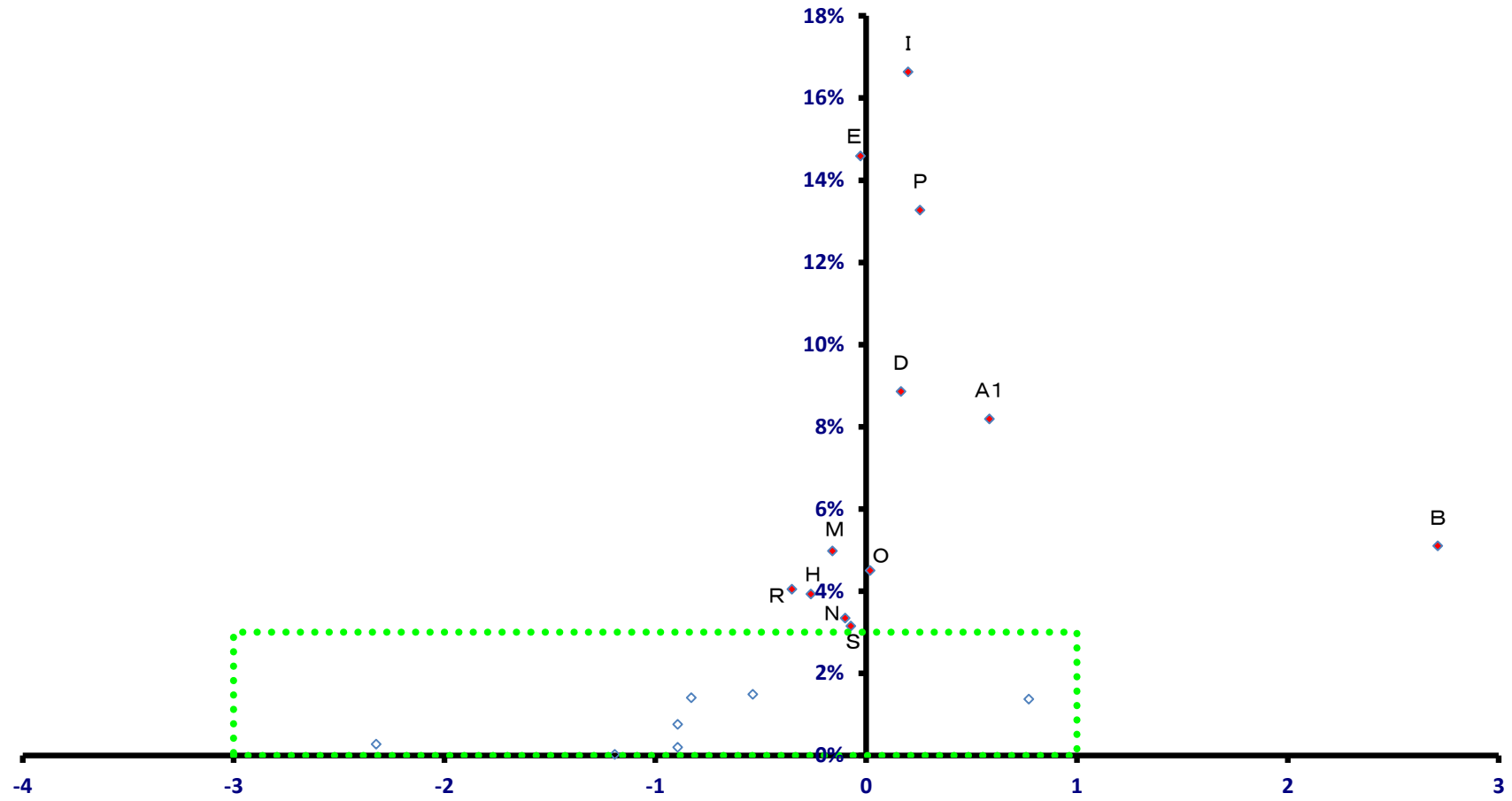

稼ぐ力
(修正特化係数の対数変換値)

柳川市

全就業者数 27,672 人

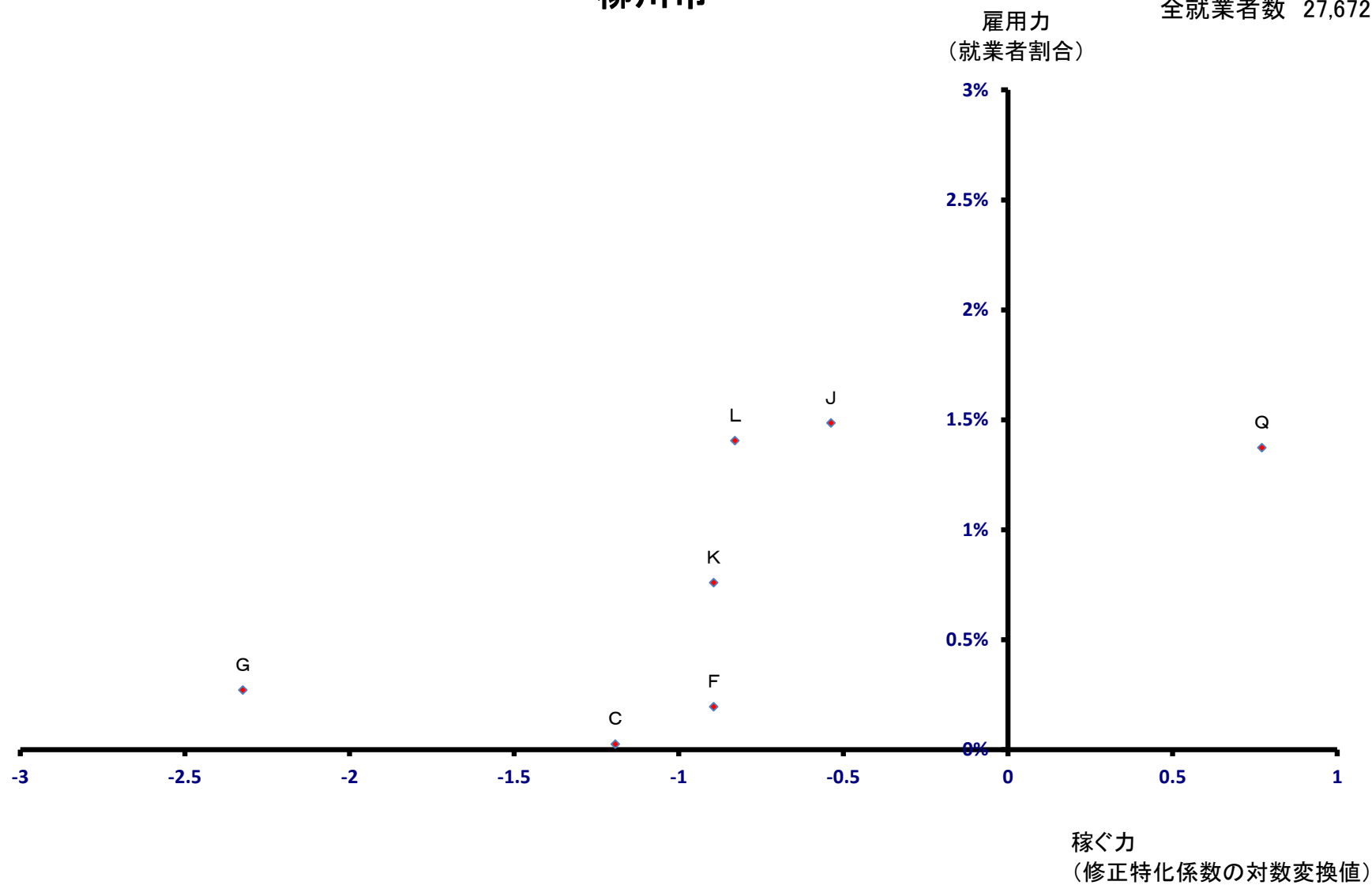

八女市

全就業者数 34,326 人

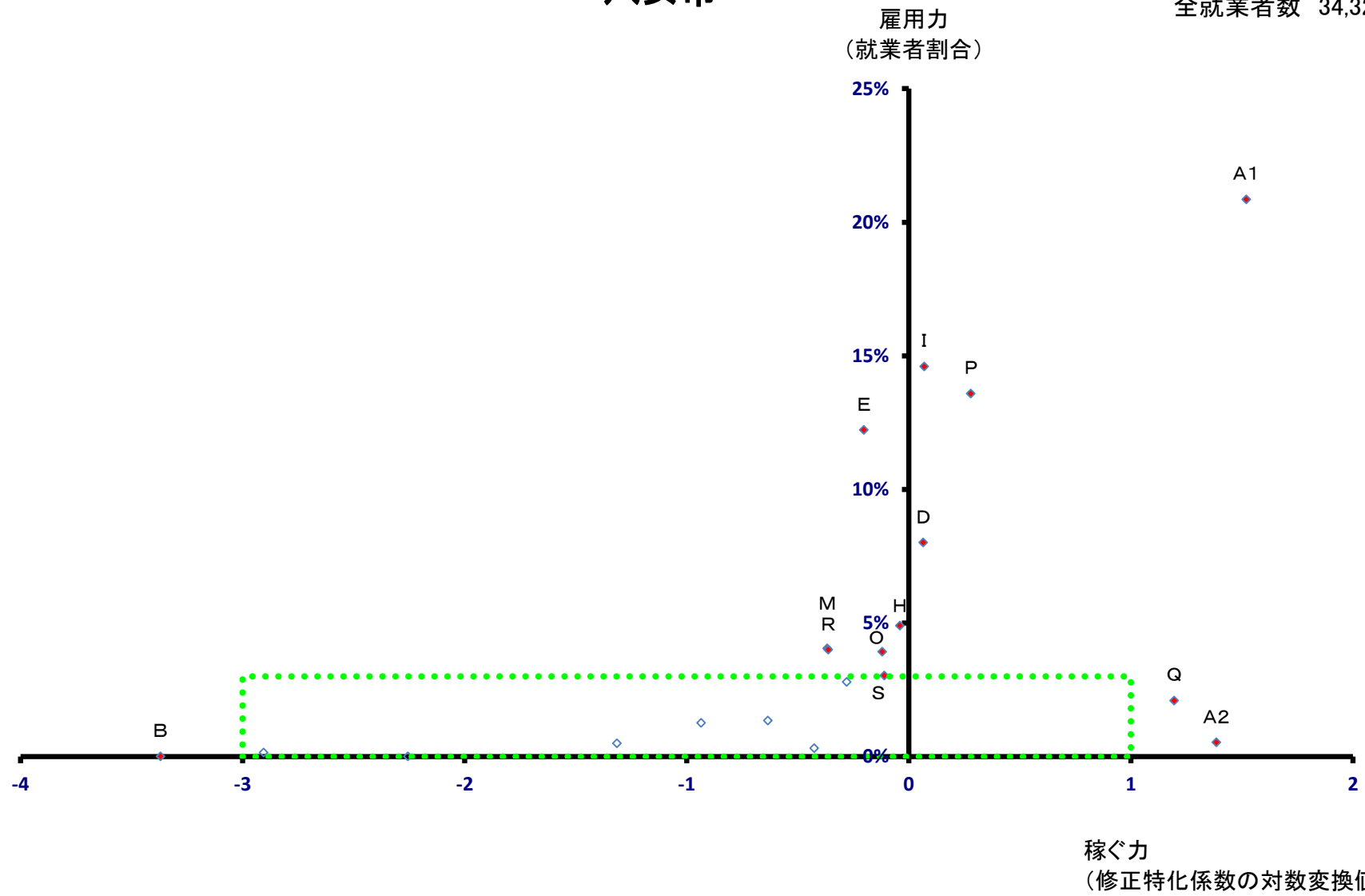

八女市

全就業者数 34,326 人

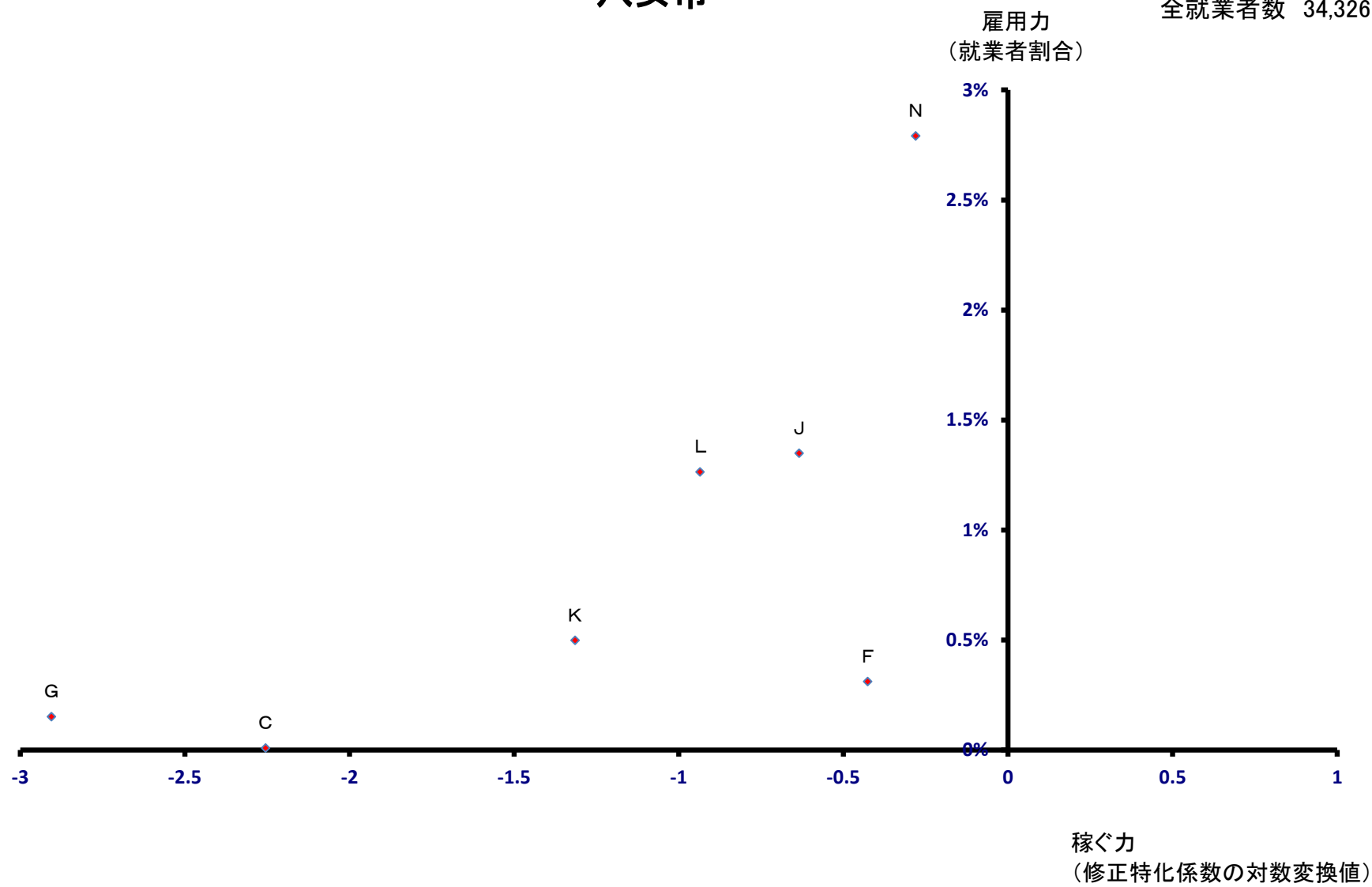

筑後市

全就業者数 21,220 人

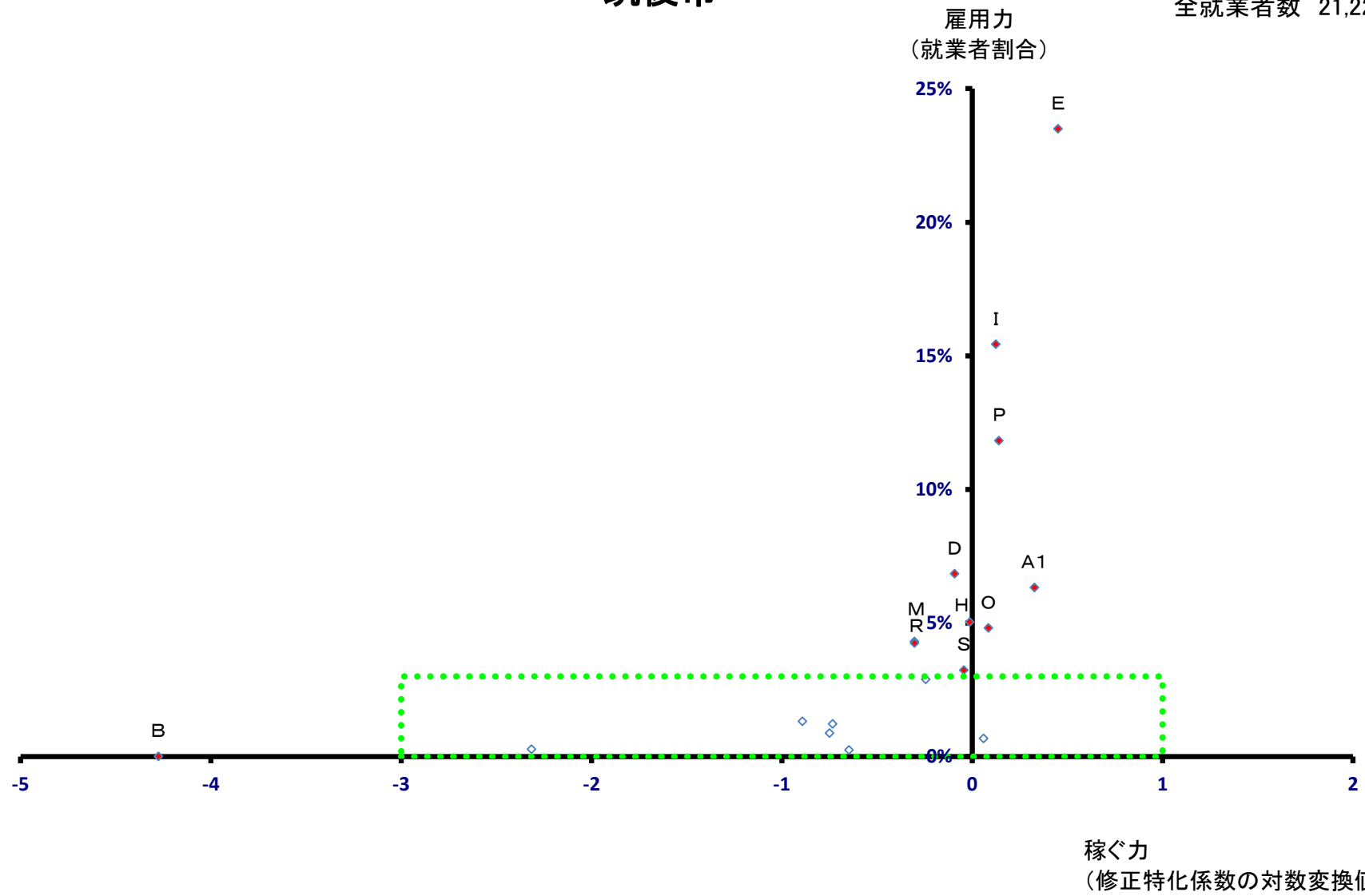

筑後市

全就業者数 21,220 人

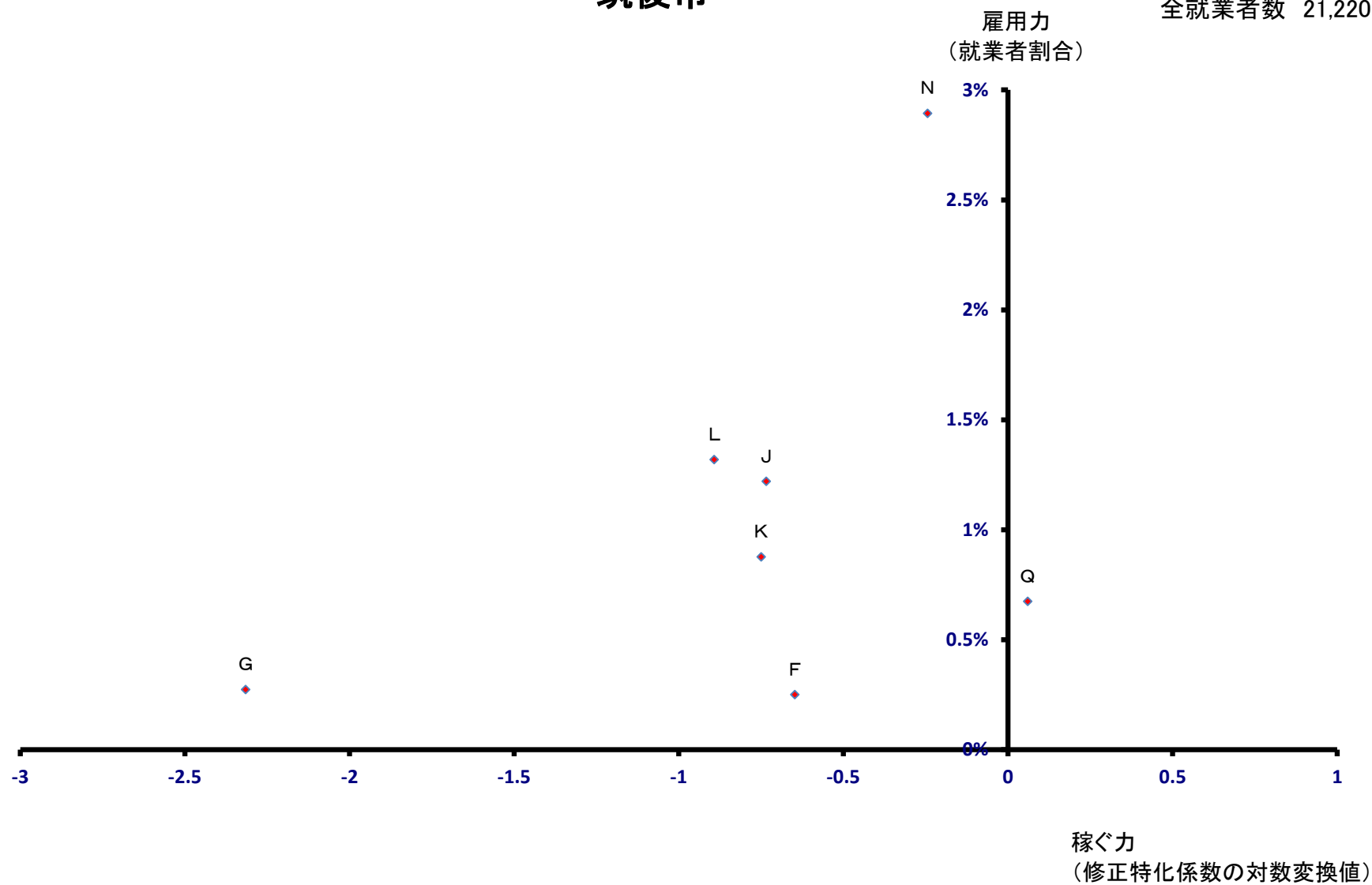

大川市

全就業者数 18,255 人

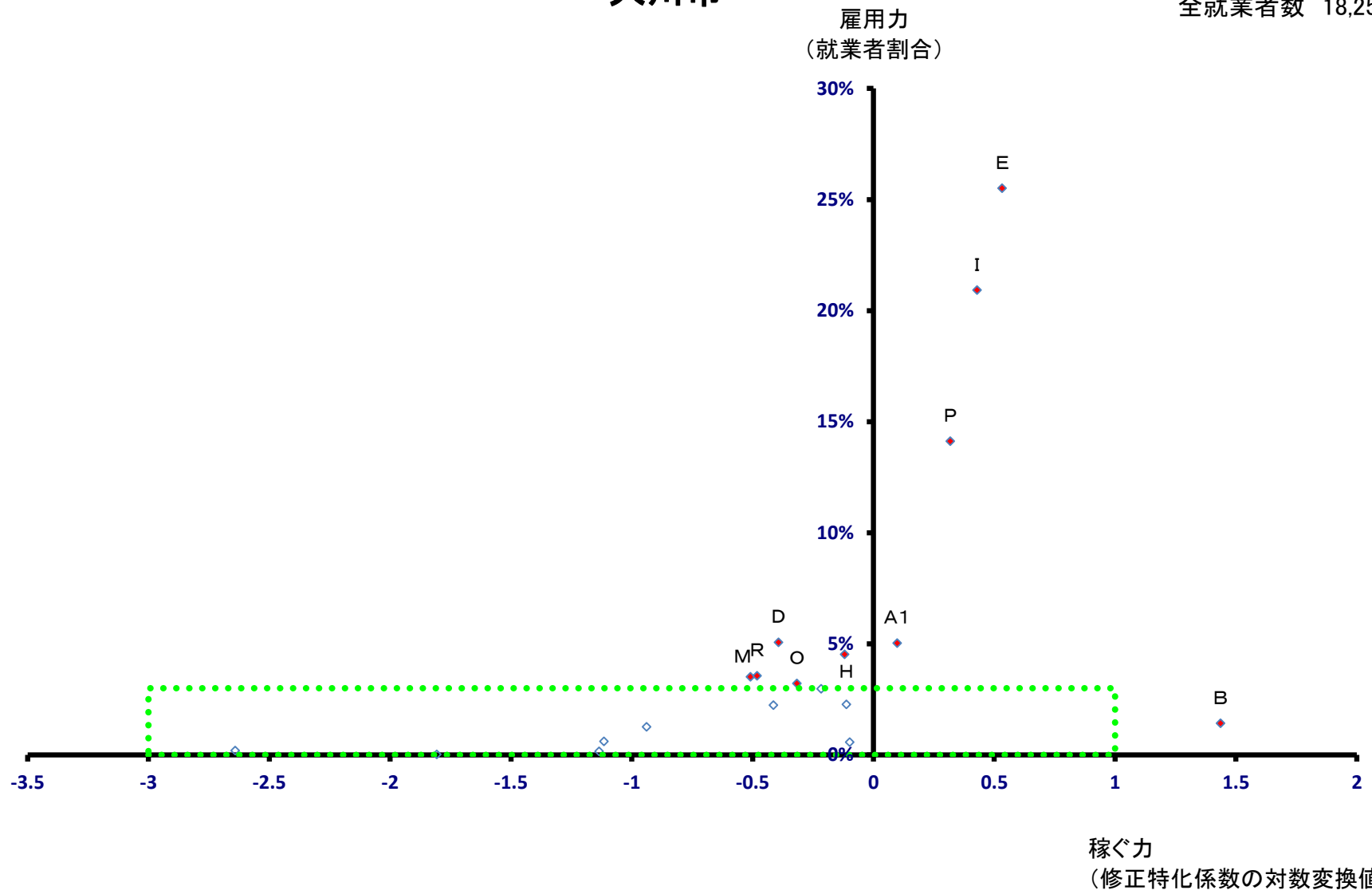

大川市

全就業者数 18,255 人

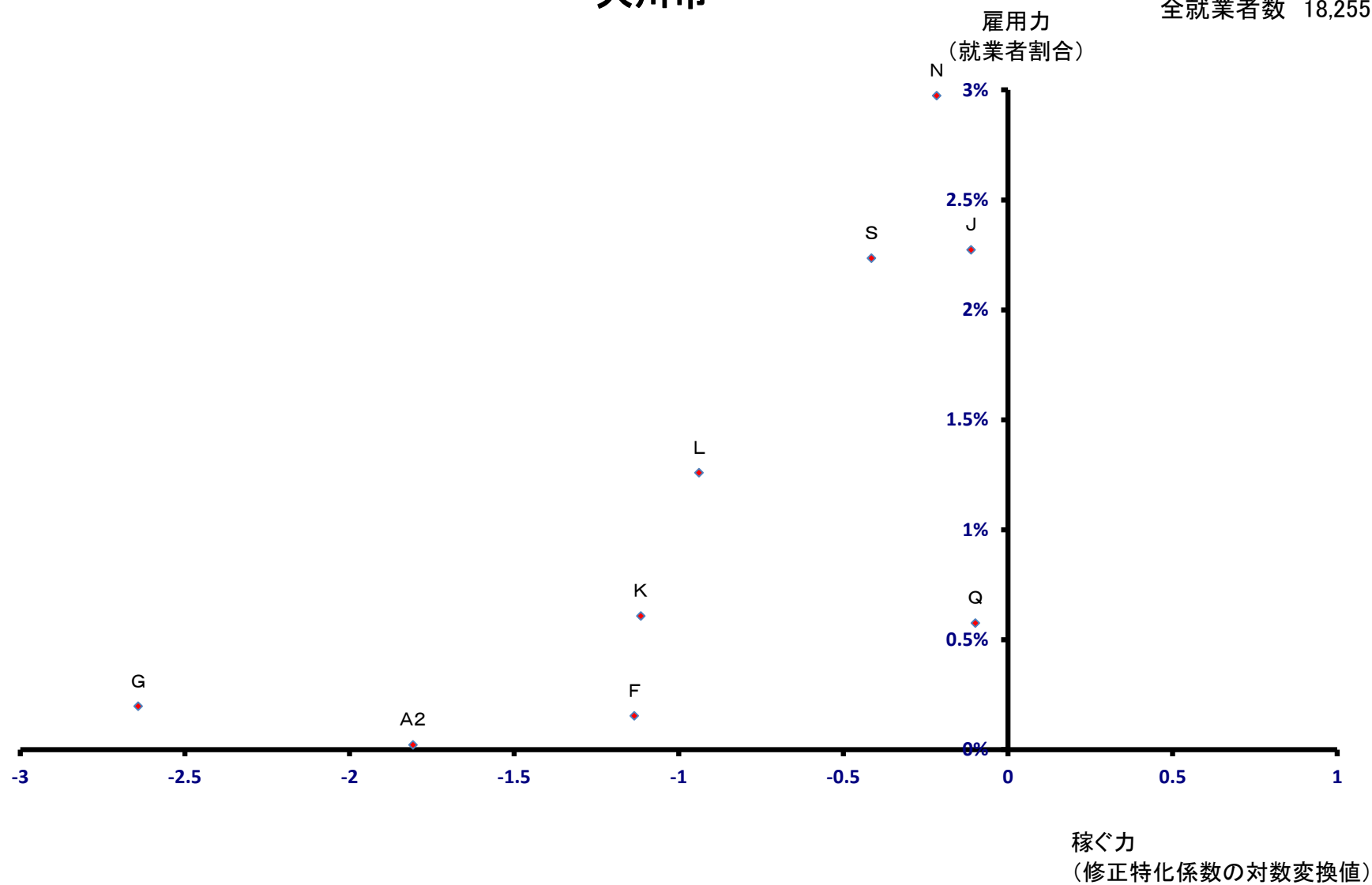

行橋市

全就業者数 26,587 人

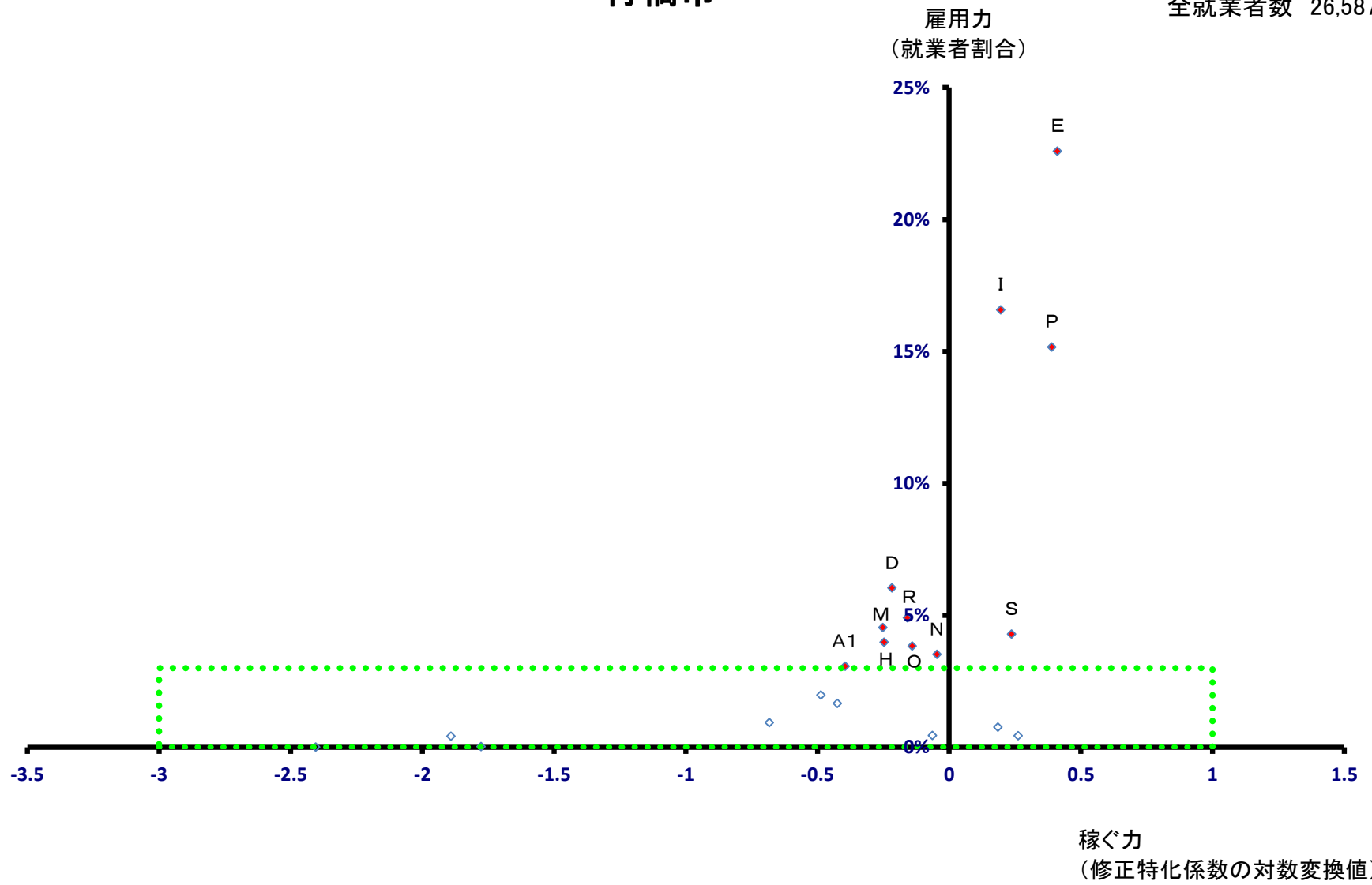

行橋市

全就業者数 26,587 人

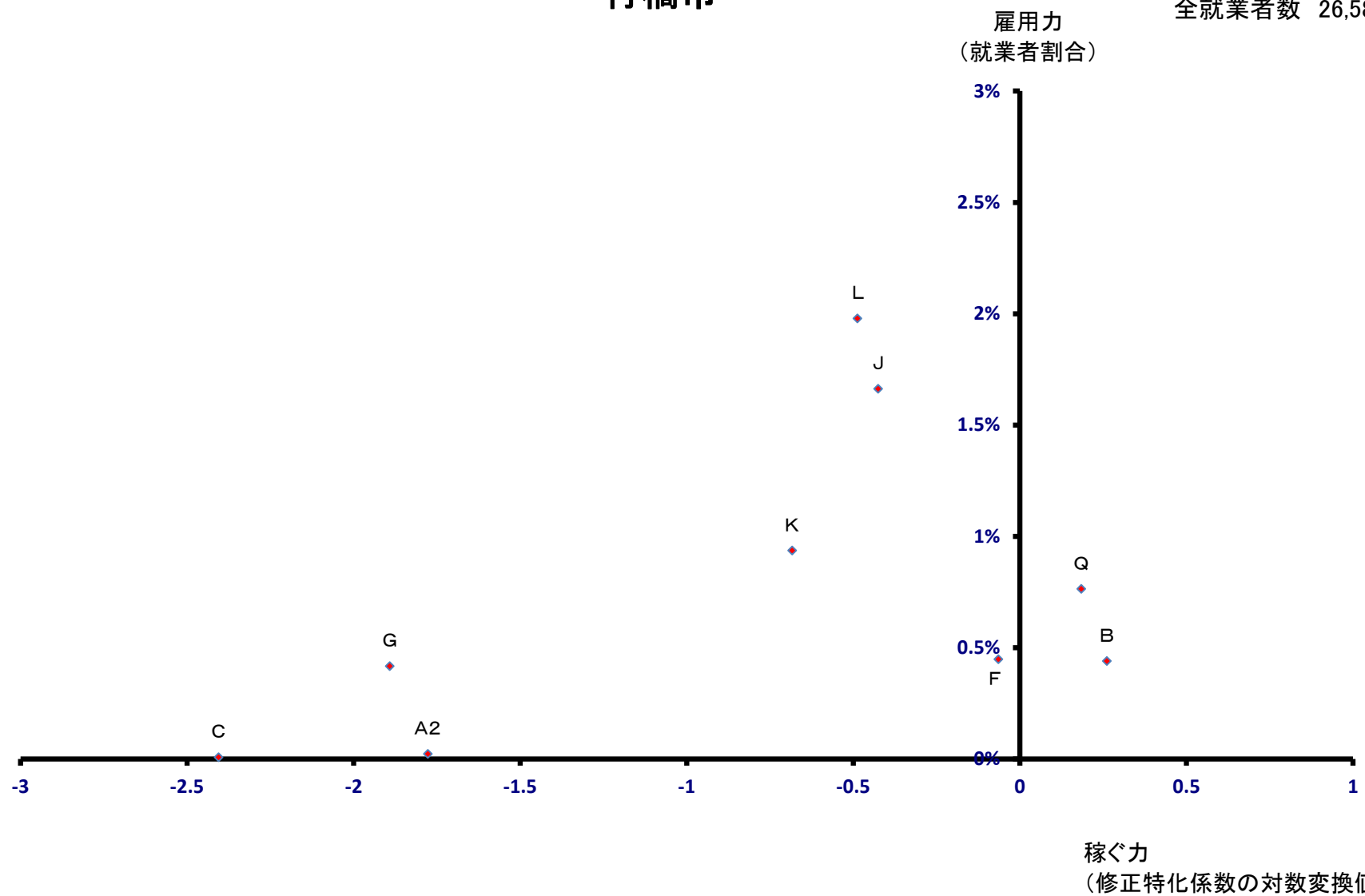

豊前市

全就業者数 12,516 人

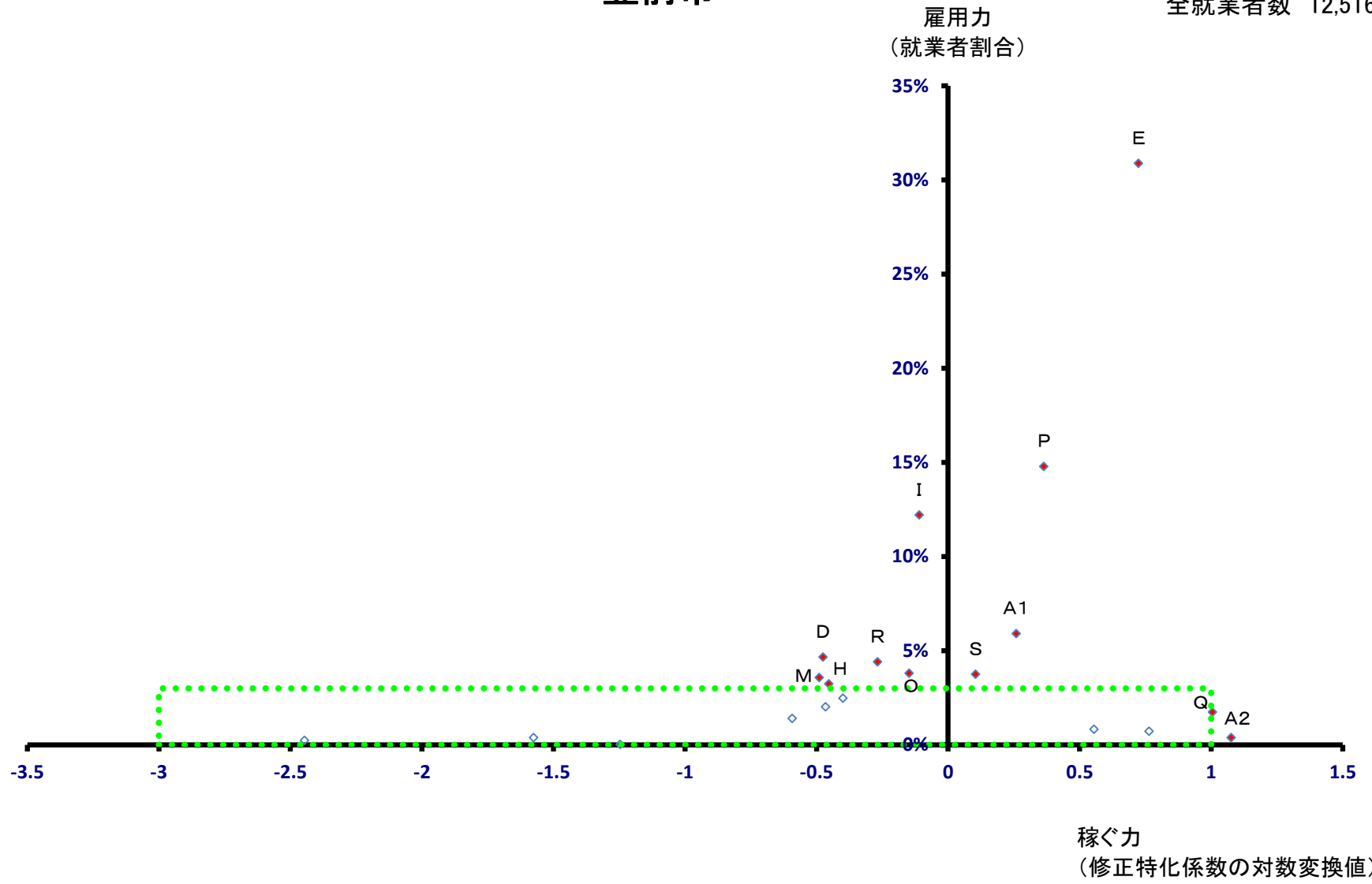

豊前市

全就業者数 12,516 人

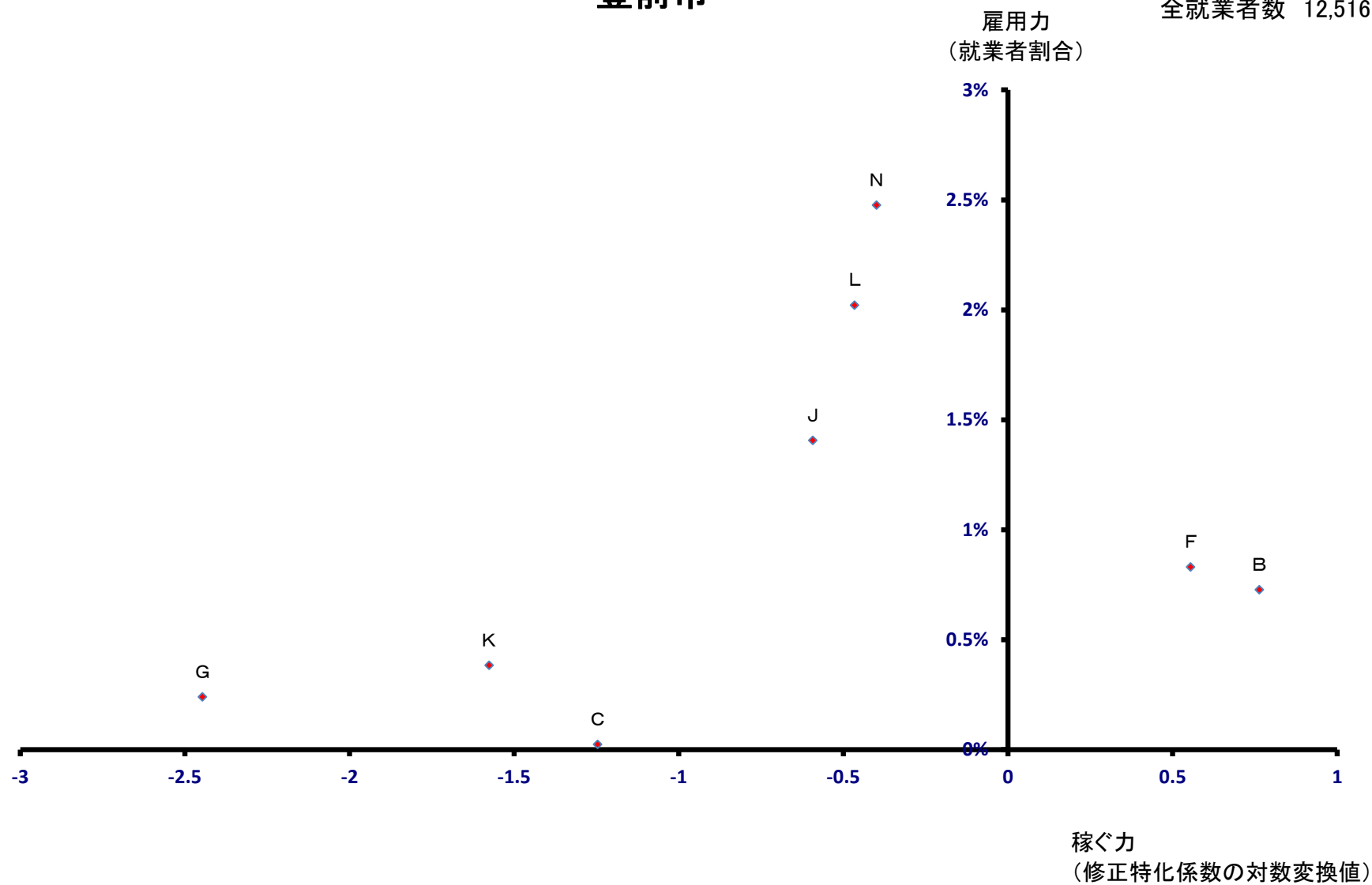

中間市

全就業者数 12,034 人

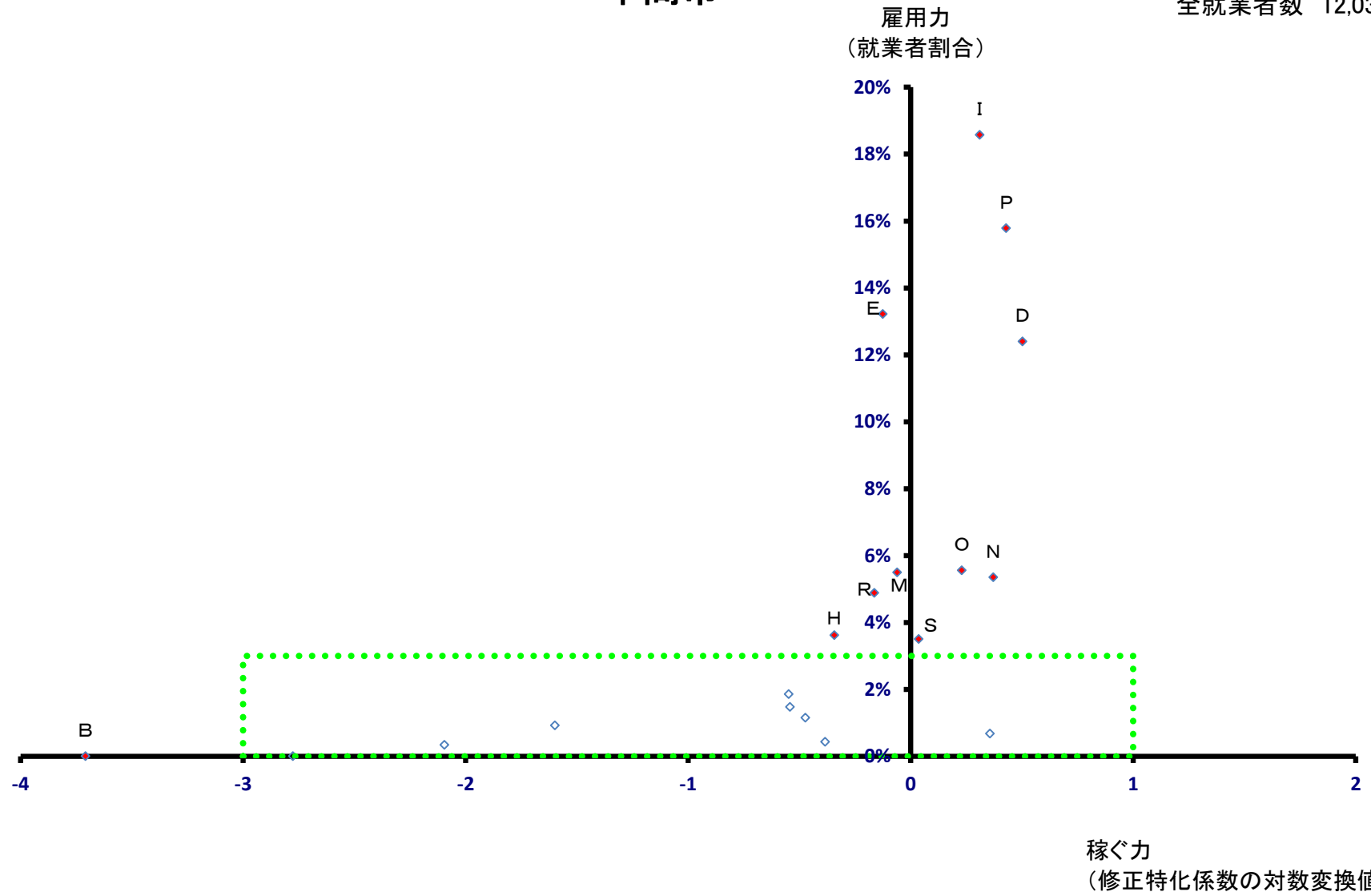

中間市

全就業者数 12,034 人

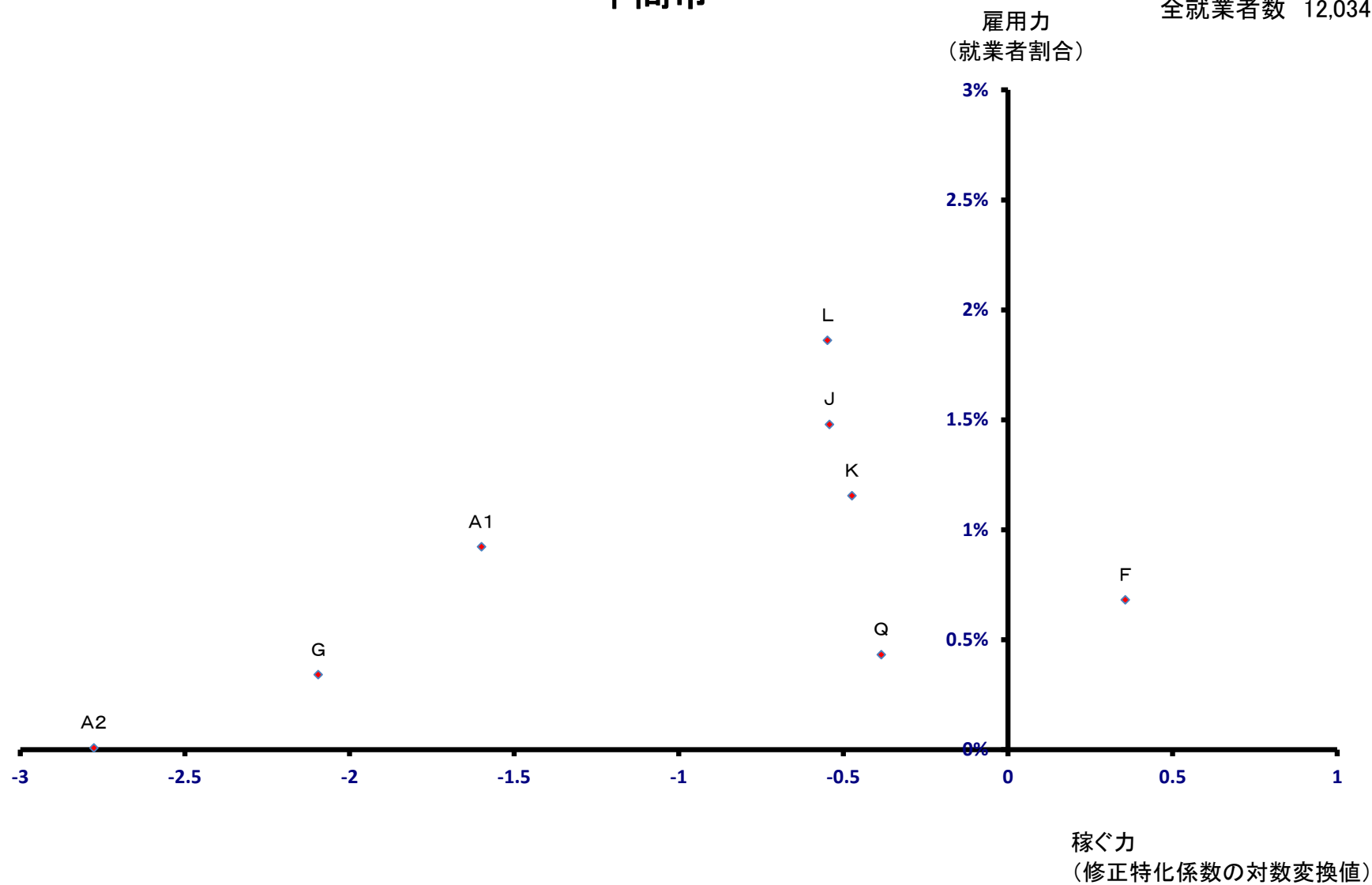

小郡市

全就業者数 16,829 人

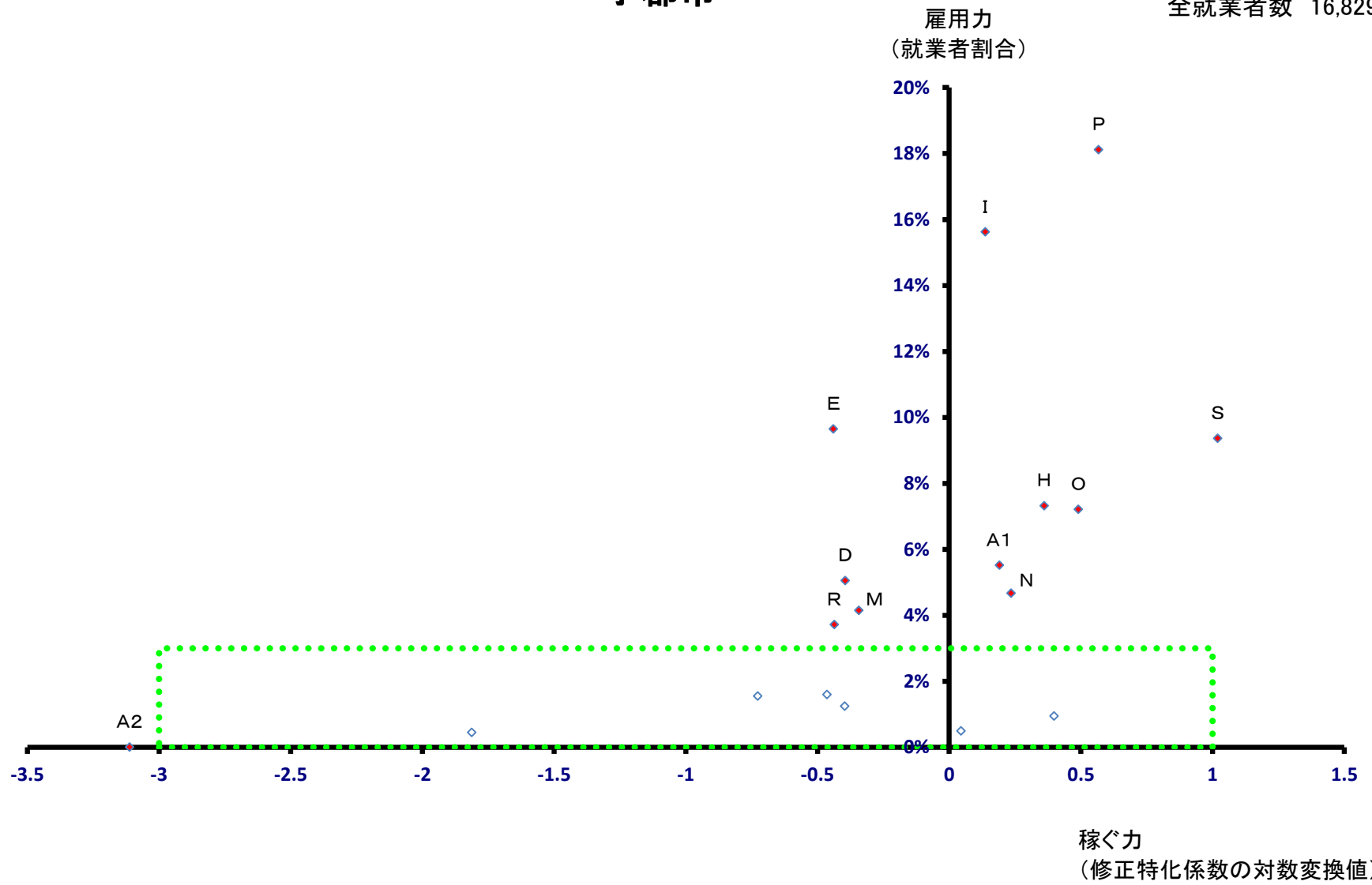

小郡市

全就業者数 16,829 人

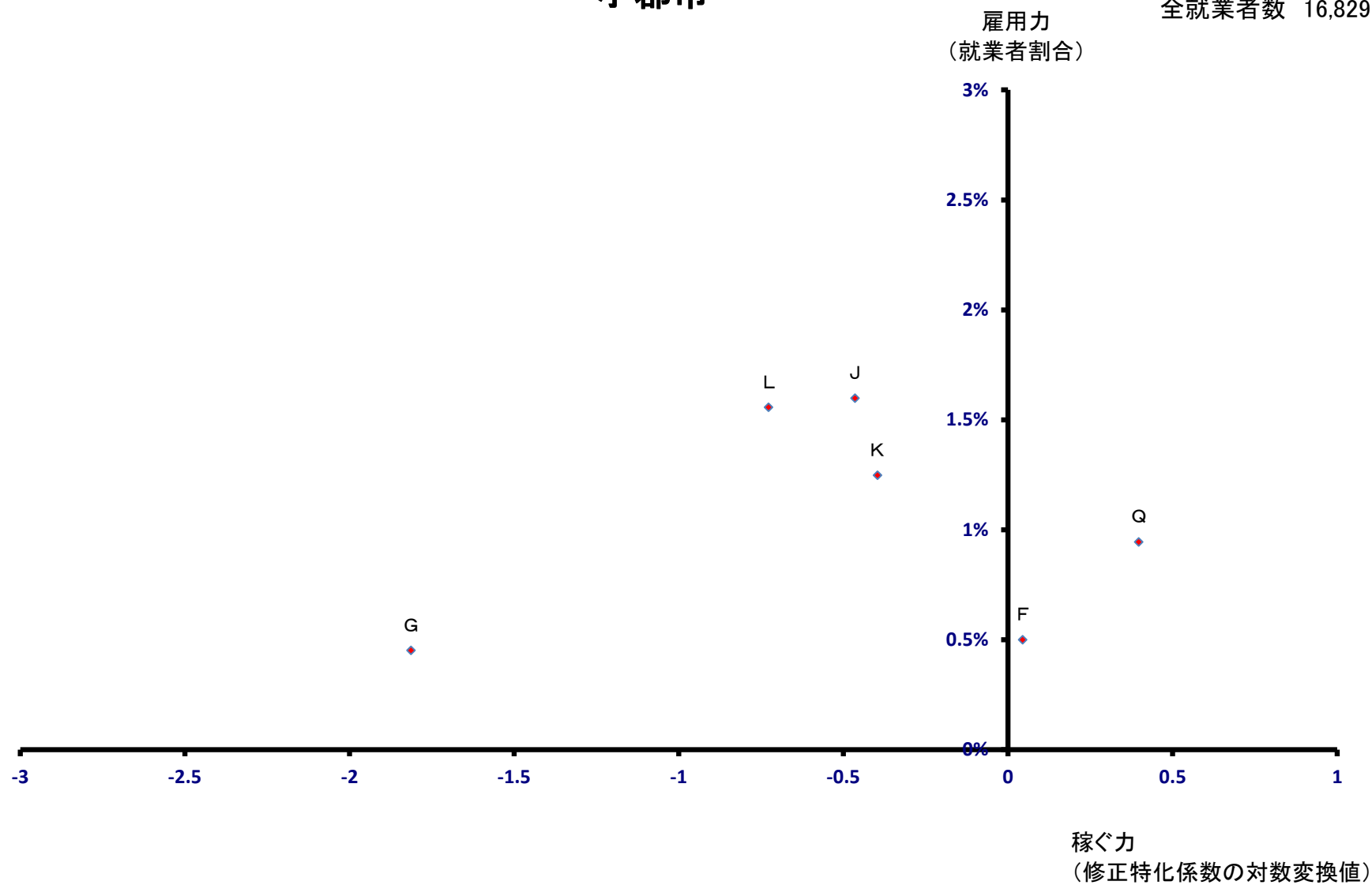

筑紫野市

全就業者数 33,914 人

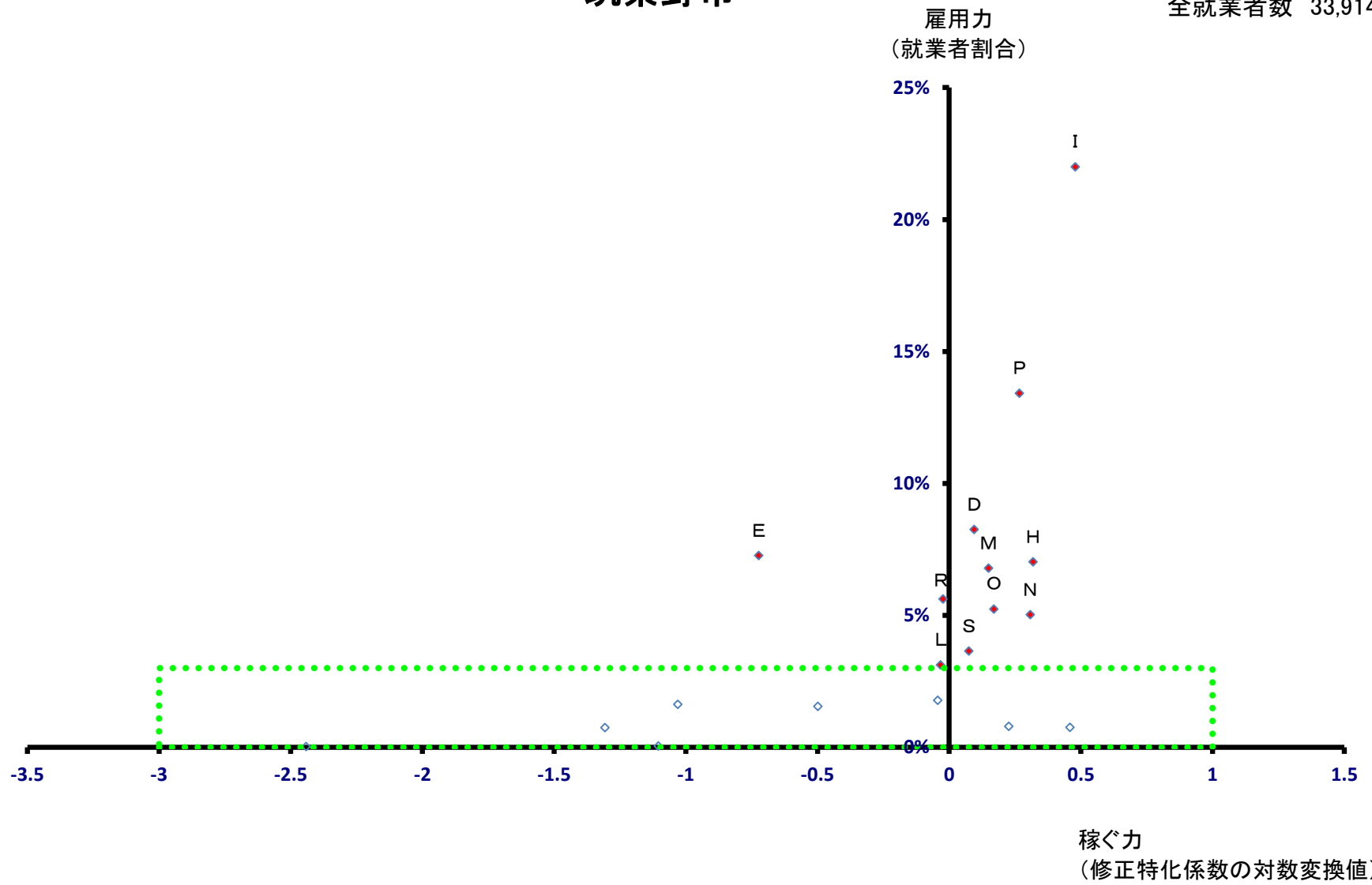

筑紫野市

全就業者数 33,914 人

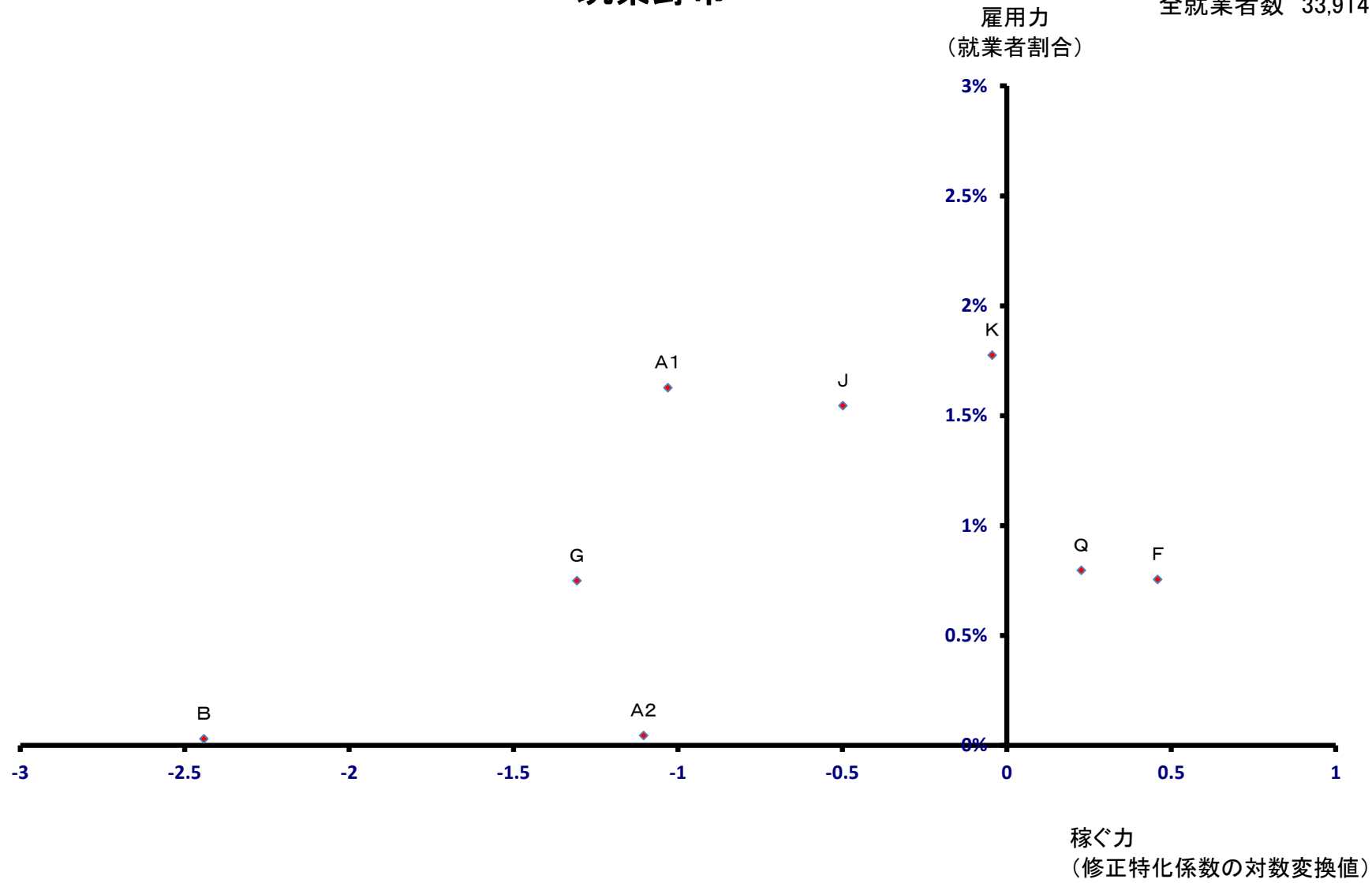

春日市

全就業者数 29,075 人

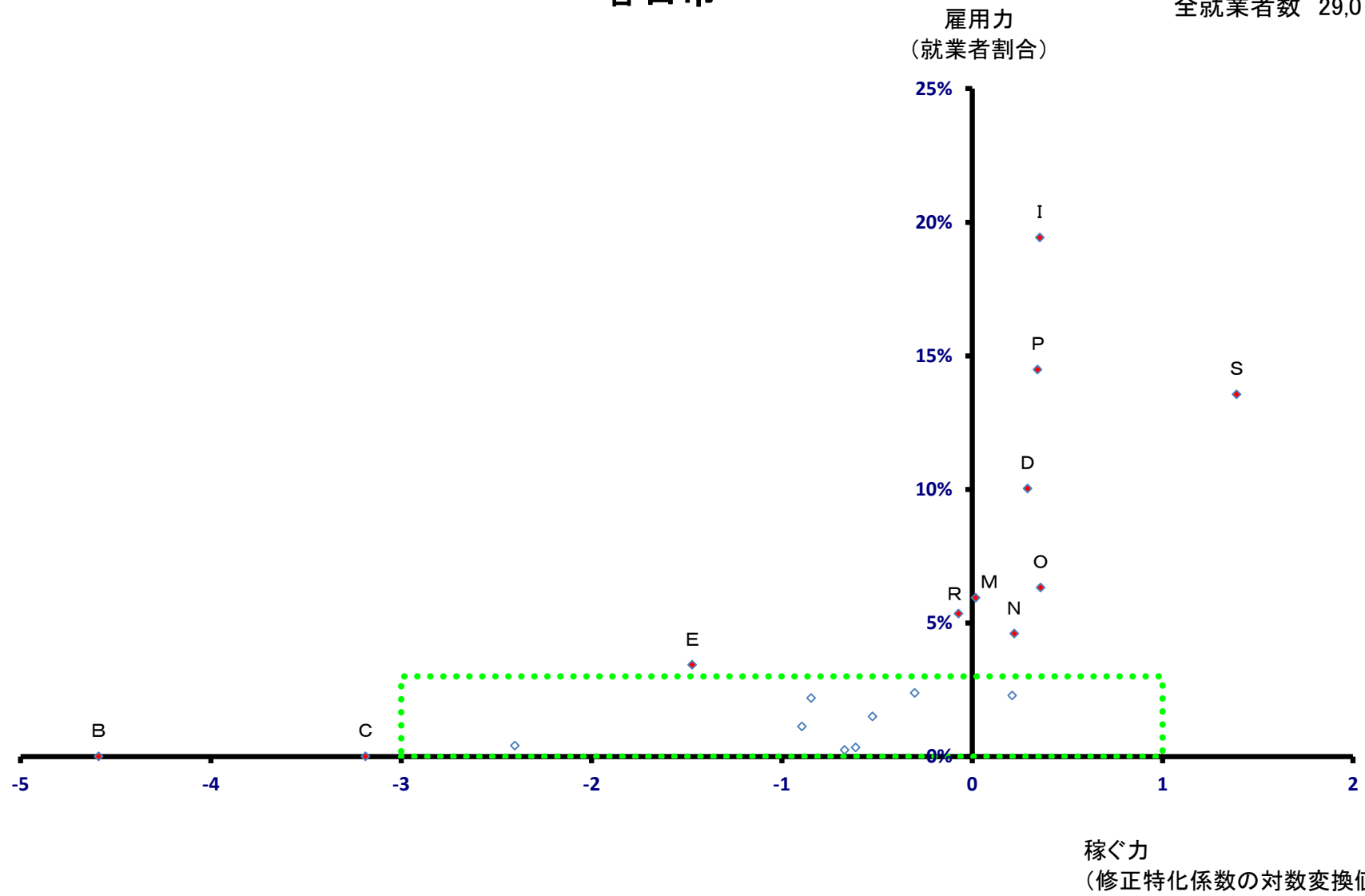

春日市

全就業者数 29,075 人

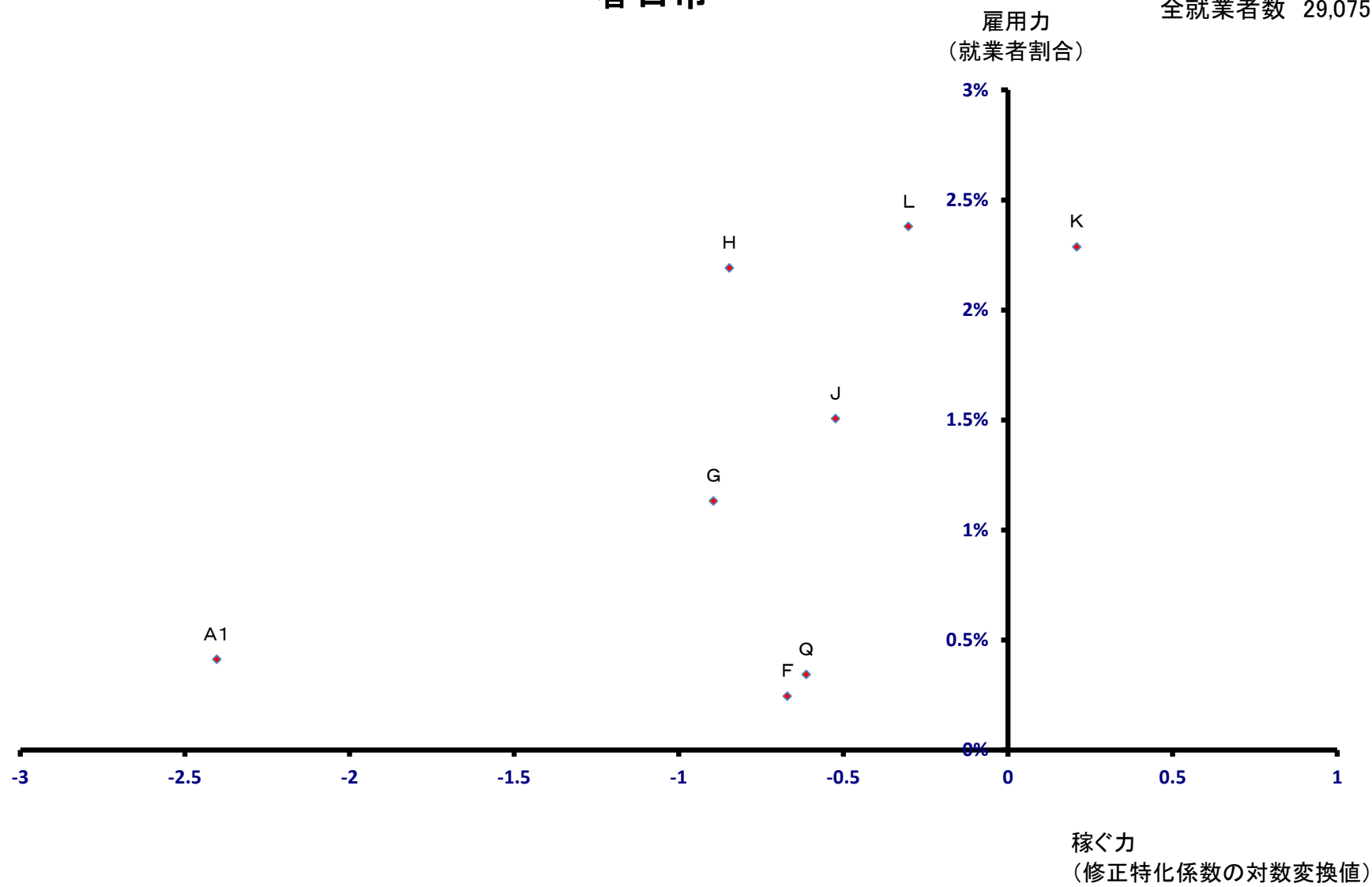

大野城市

全就業者数 32,715 人

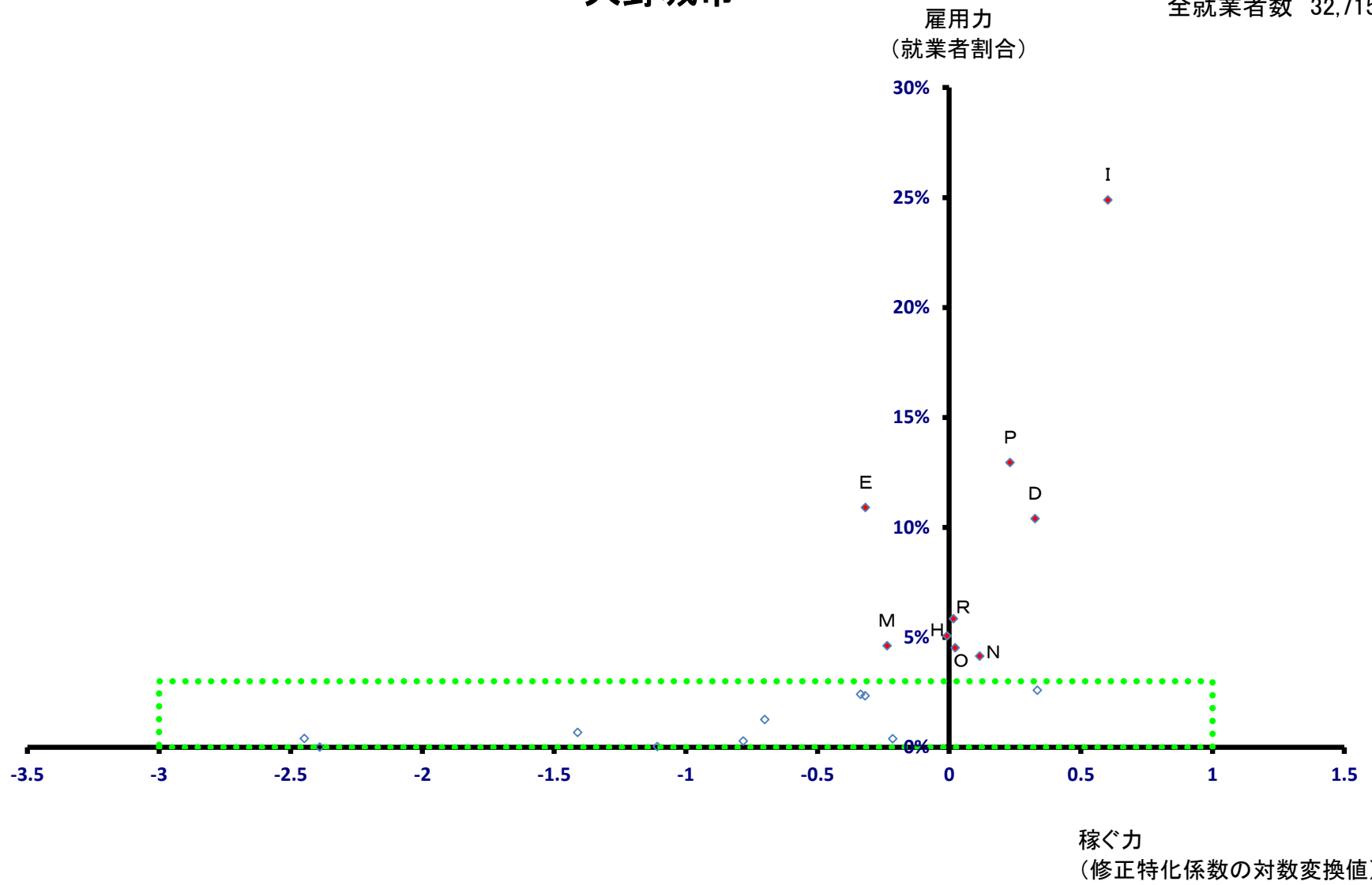

大野城市

全就業者数 32,715 人

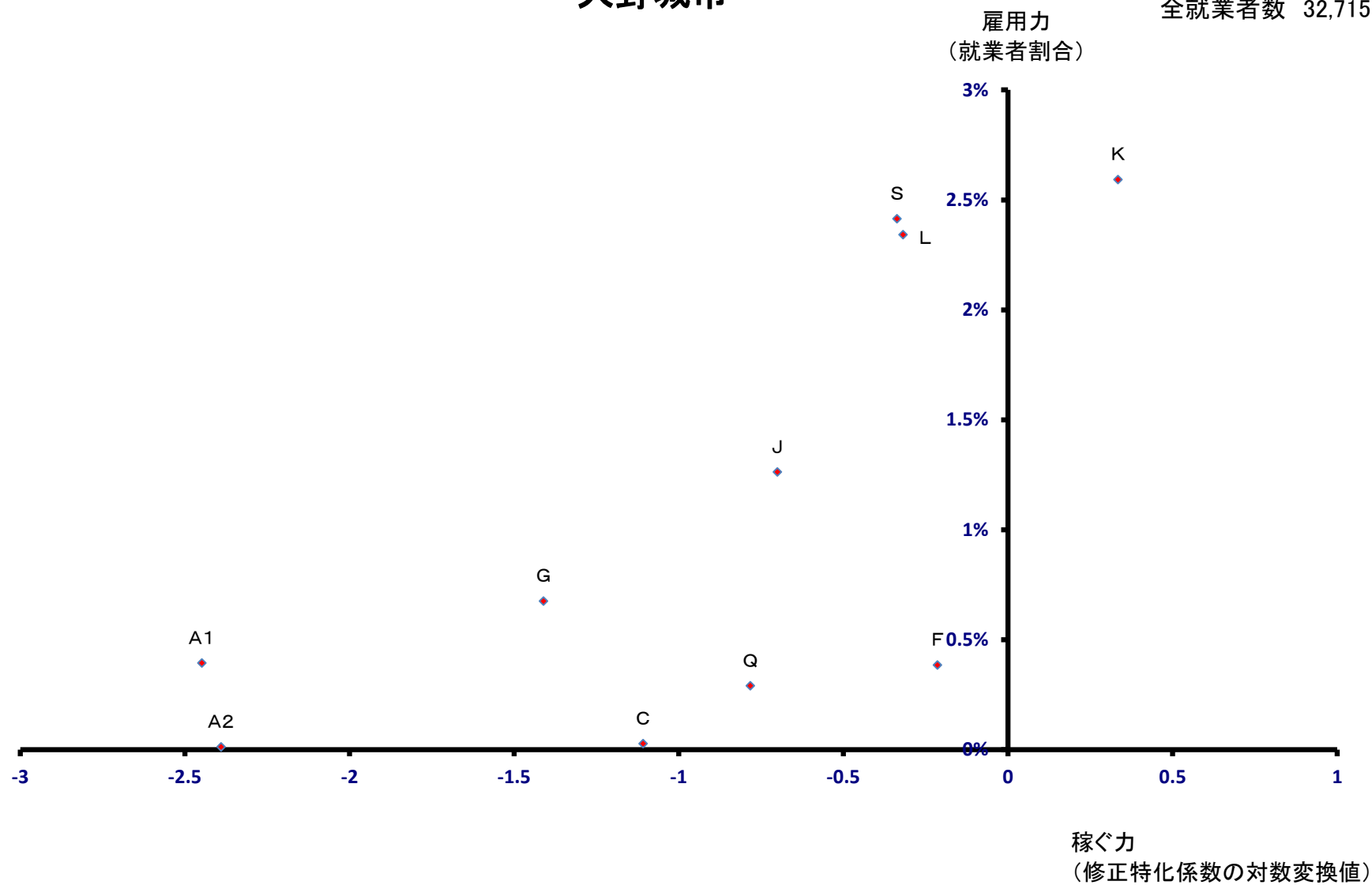

宗像市

全就業者数 26,978 人

雇用力
(就業者割合)

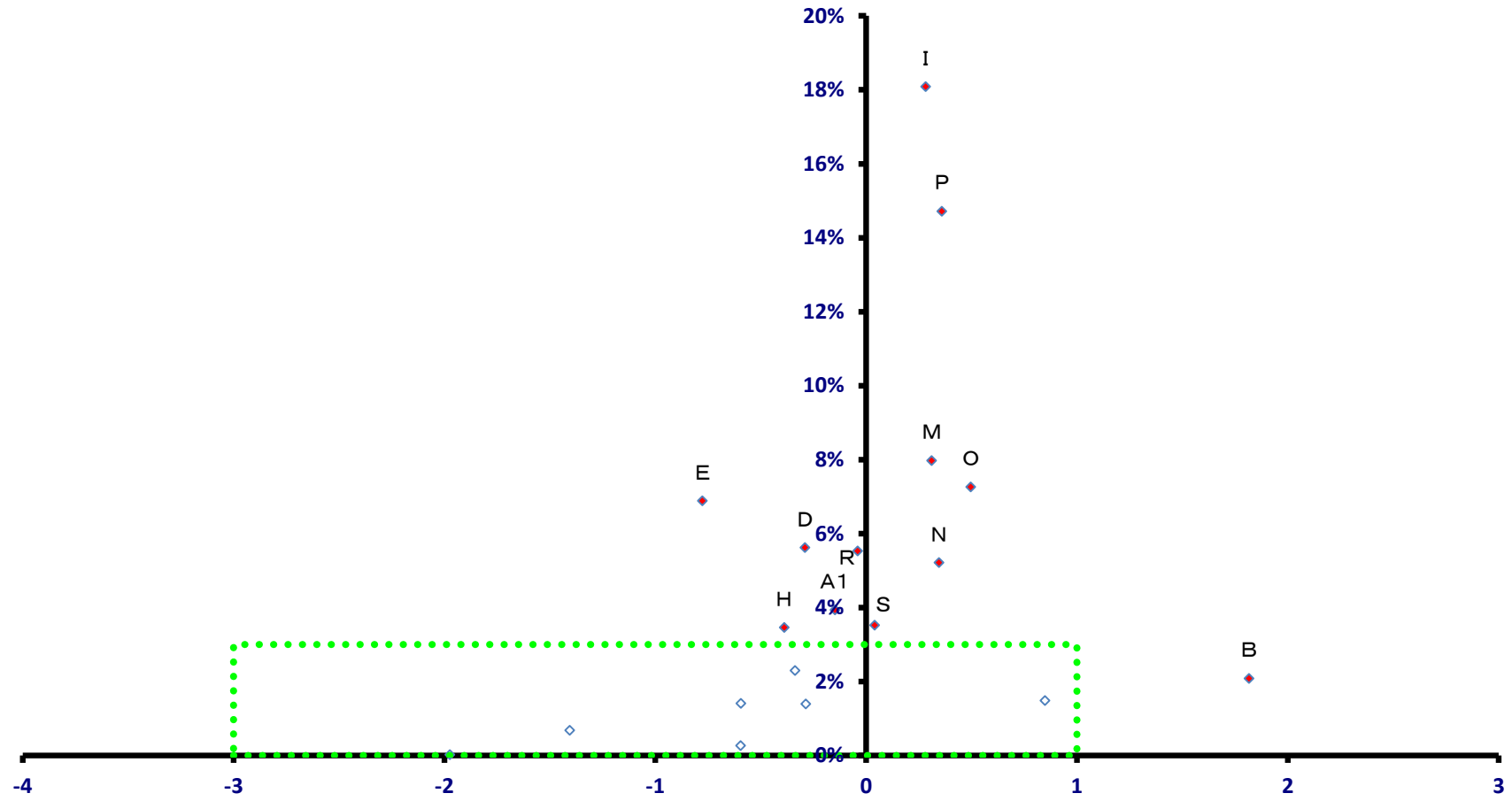

稼ぐ力
(修正特化係数の対数変換値)

宗像市

全就業者数 26,978 人

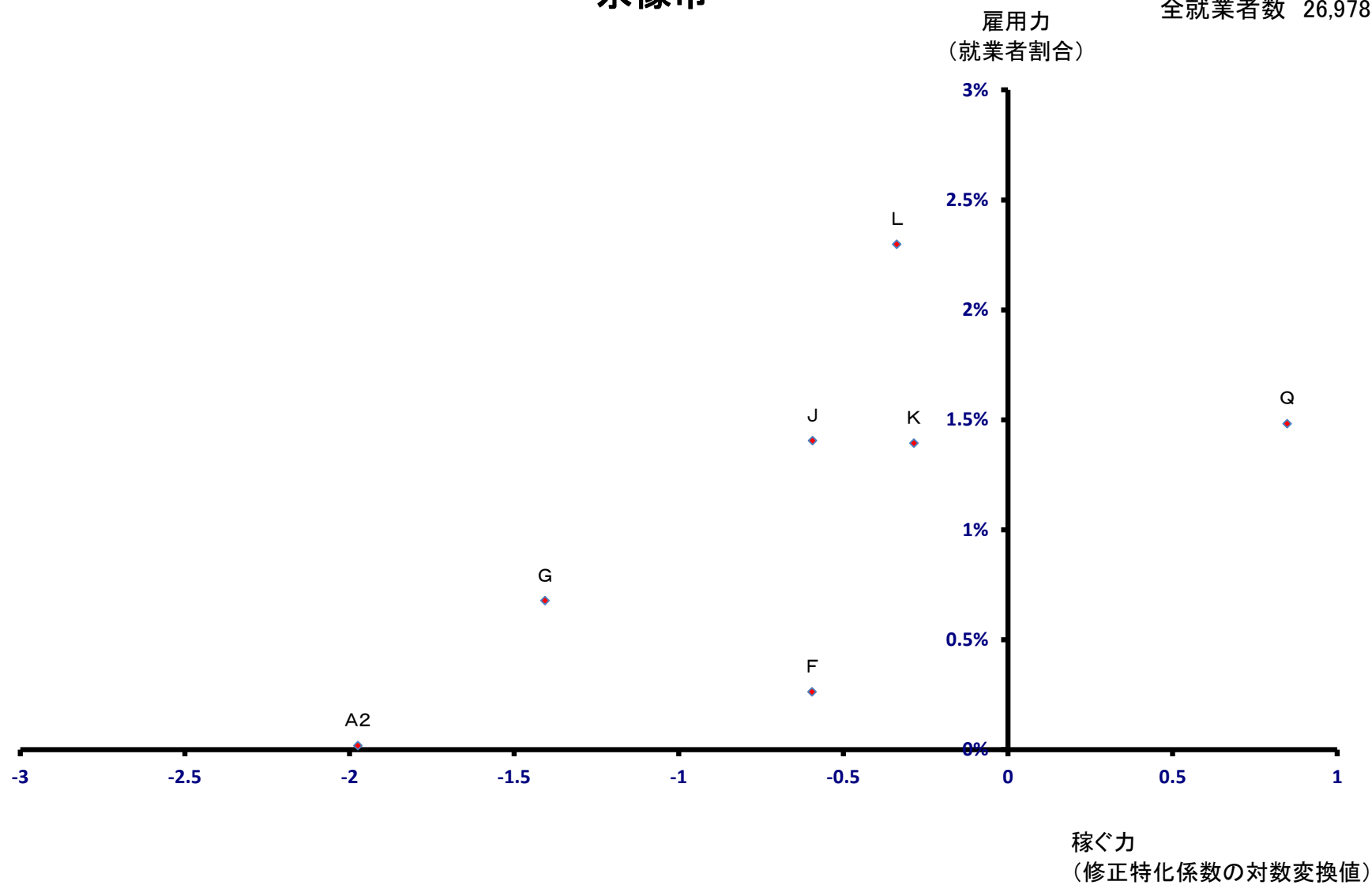

太宰府市

全就業者数 20,499 人

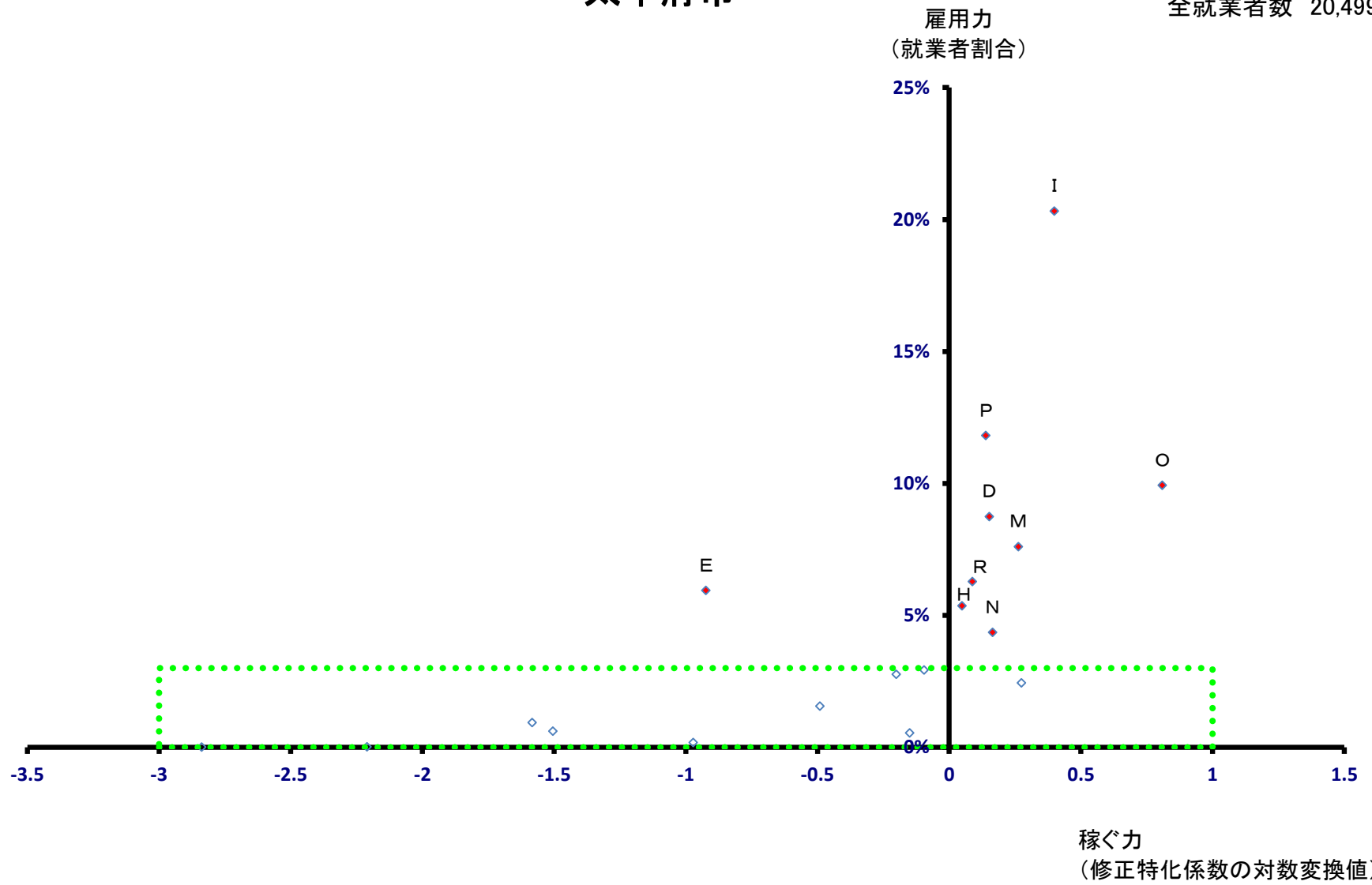

太宰府市

全就業者数 20,499 人

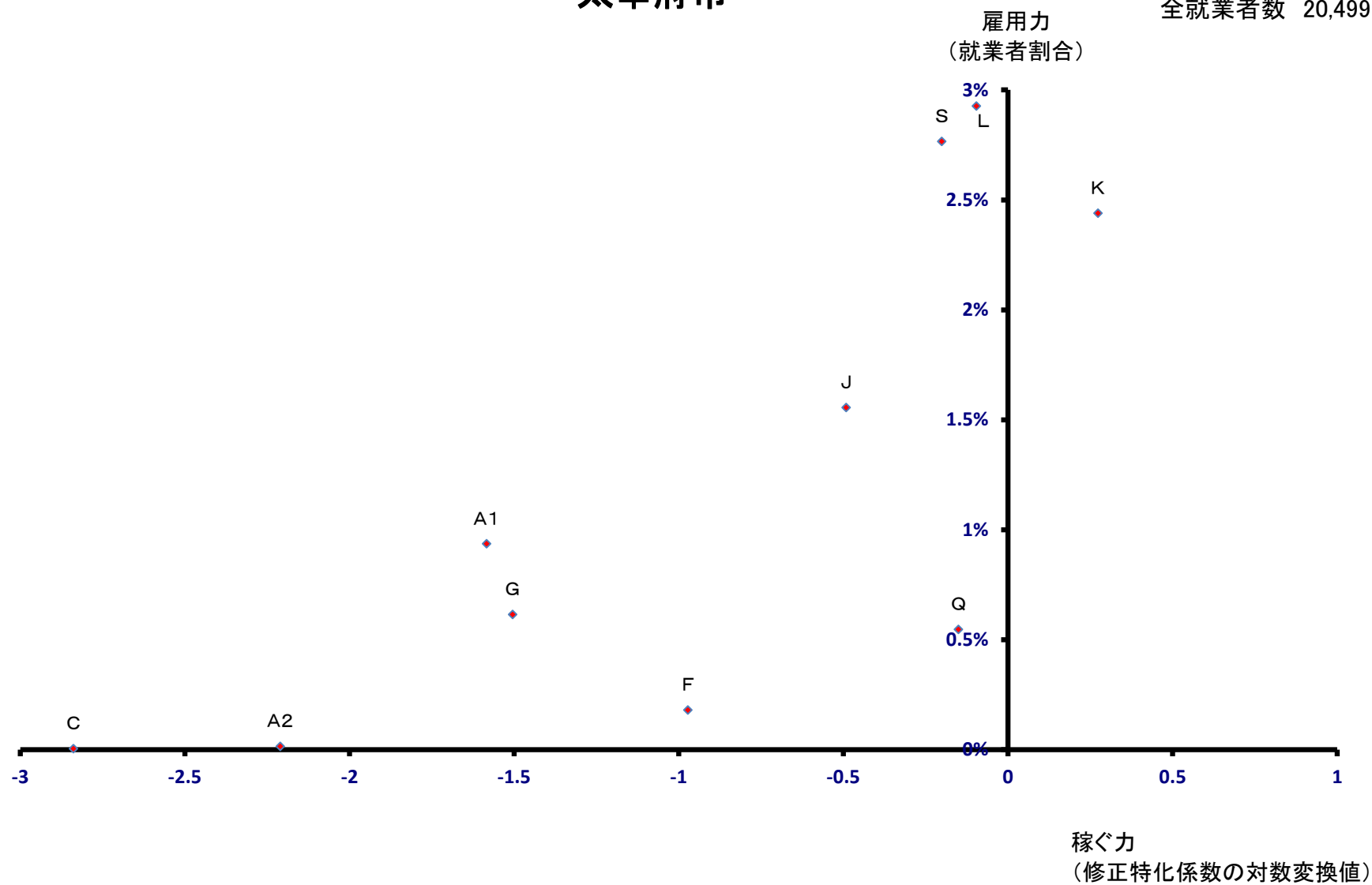

古賀市

全就業者数 25,019 人

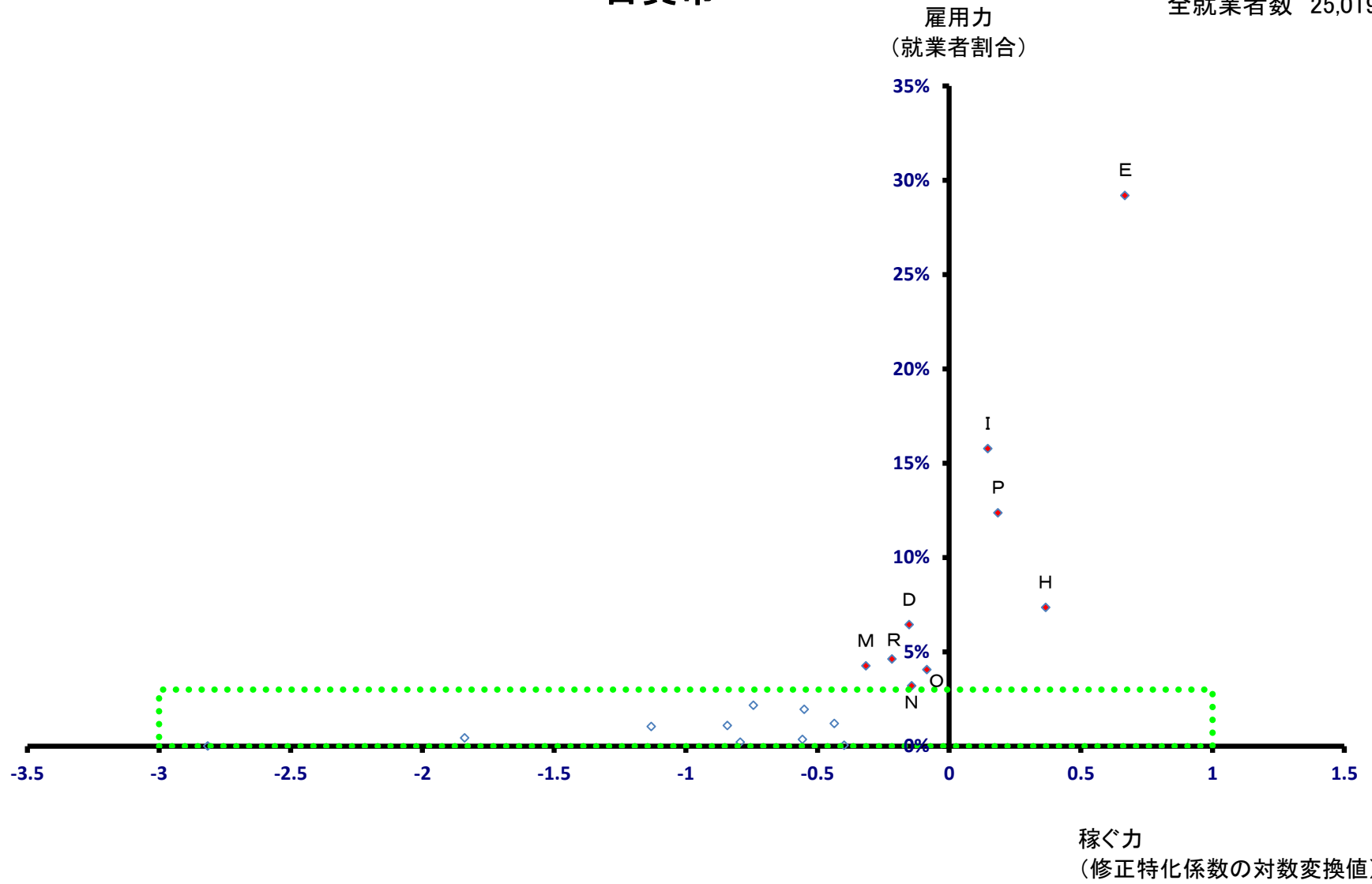

古賀市

全就業者数 25,019 人

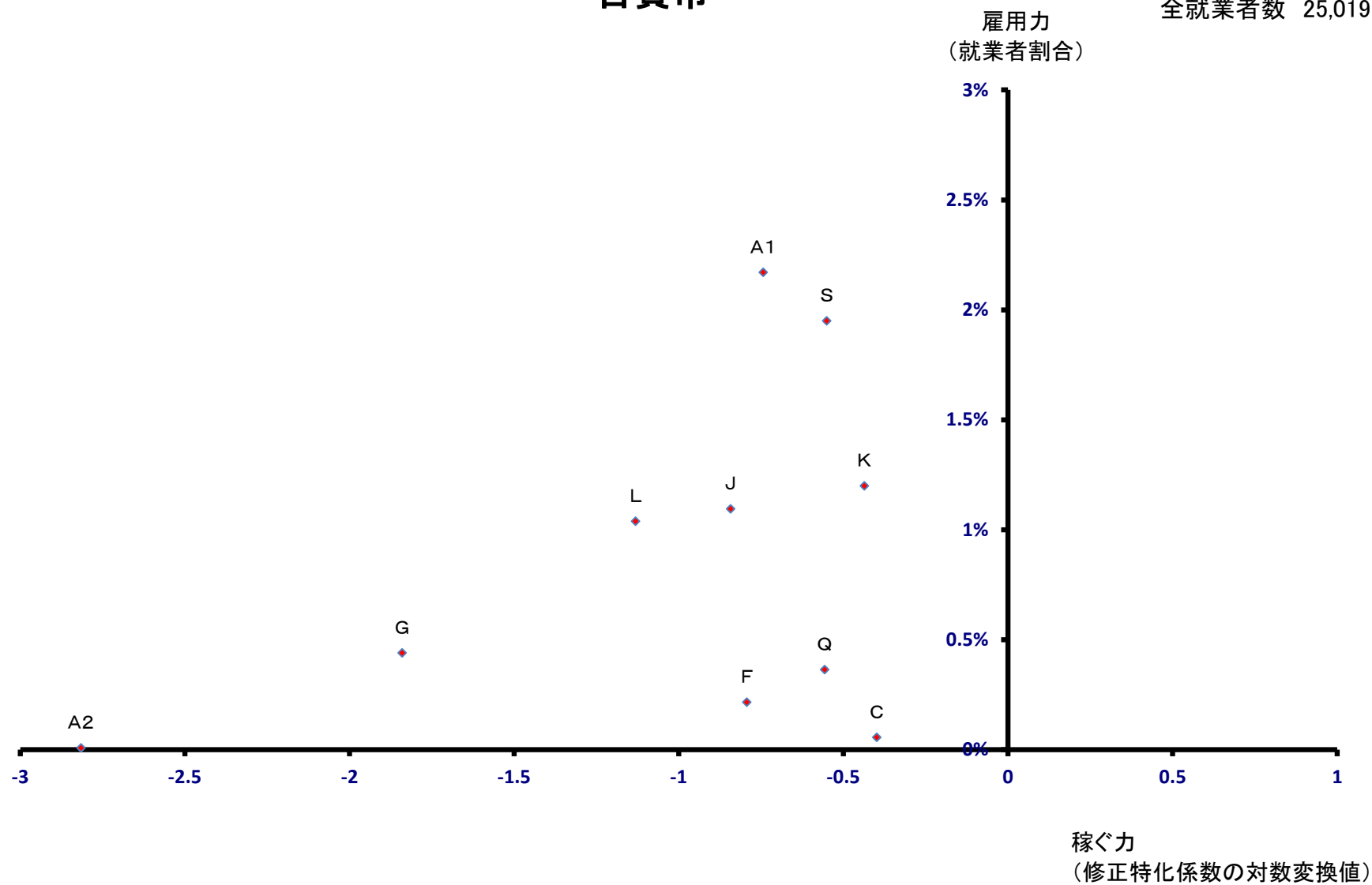

福津市

全就業者数 14,831 人

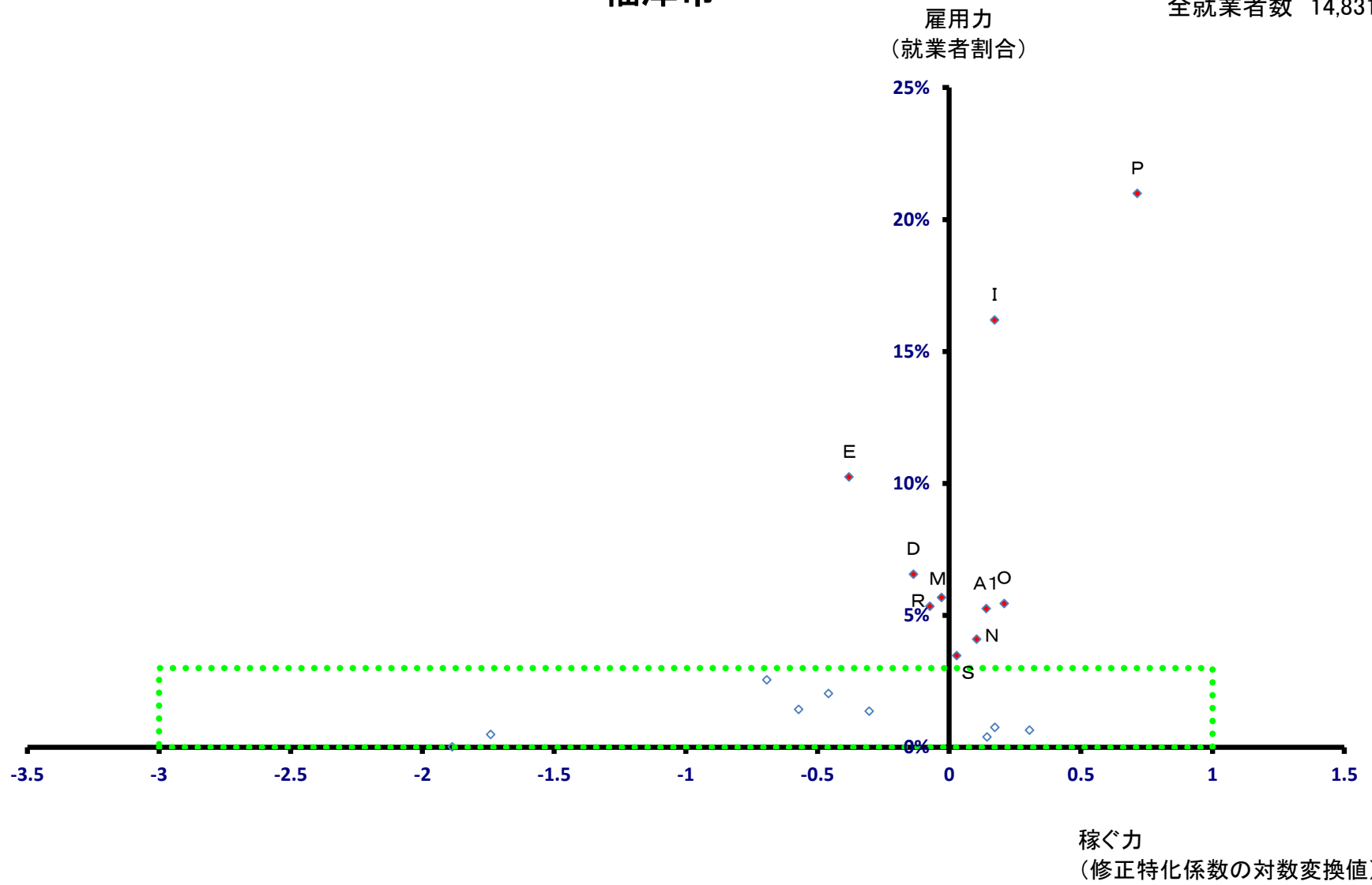

福津市

全就業者数 14,831 人

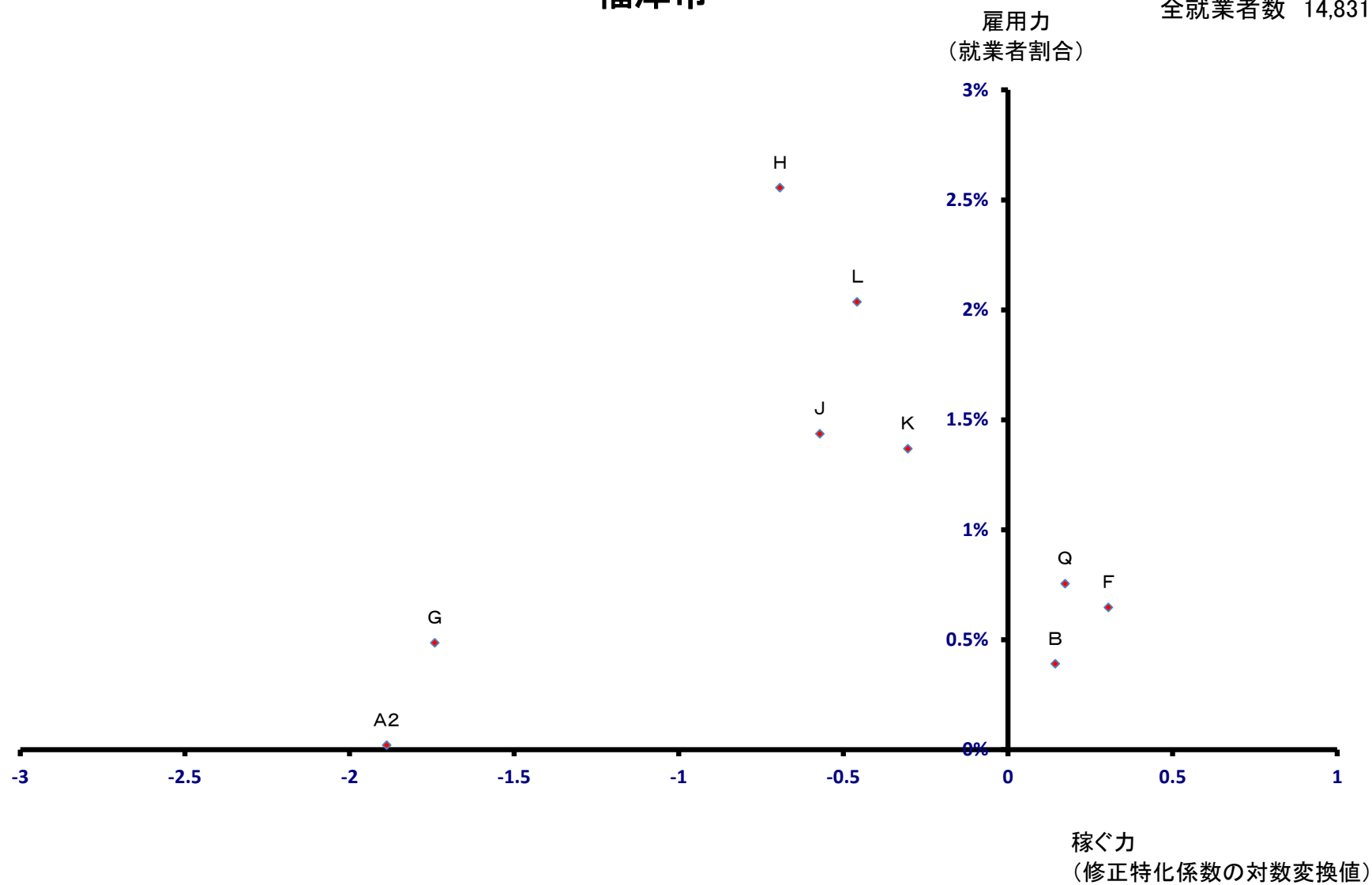

うきは市

全就業者数 13,065 人

雇用力
(就業者割合)

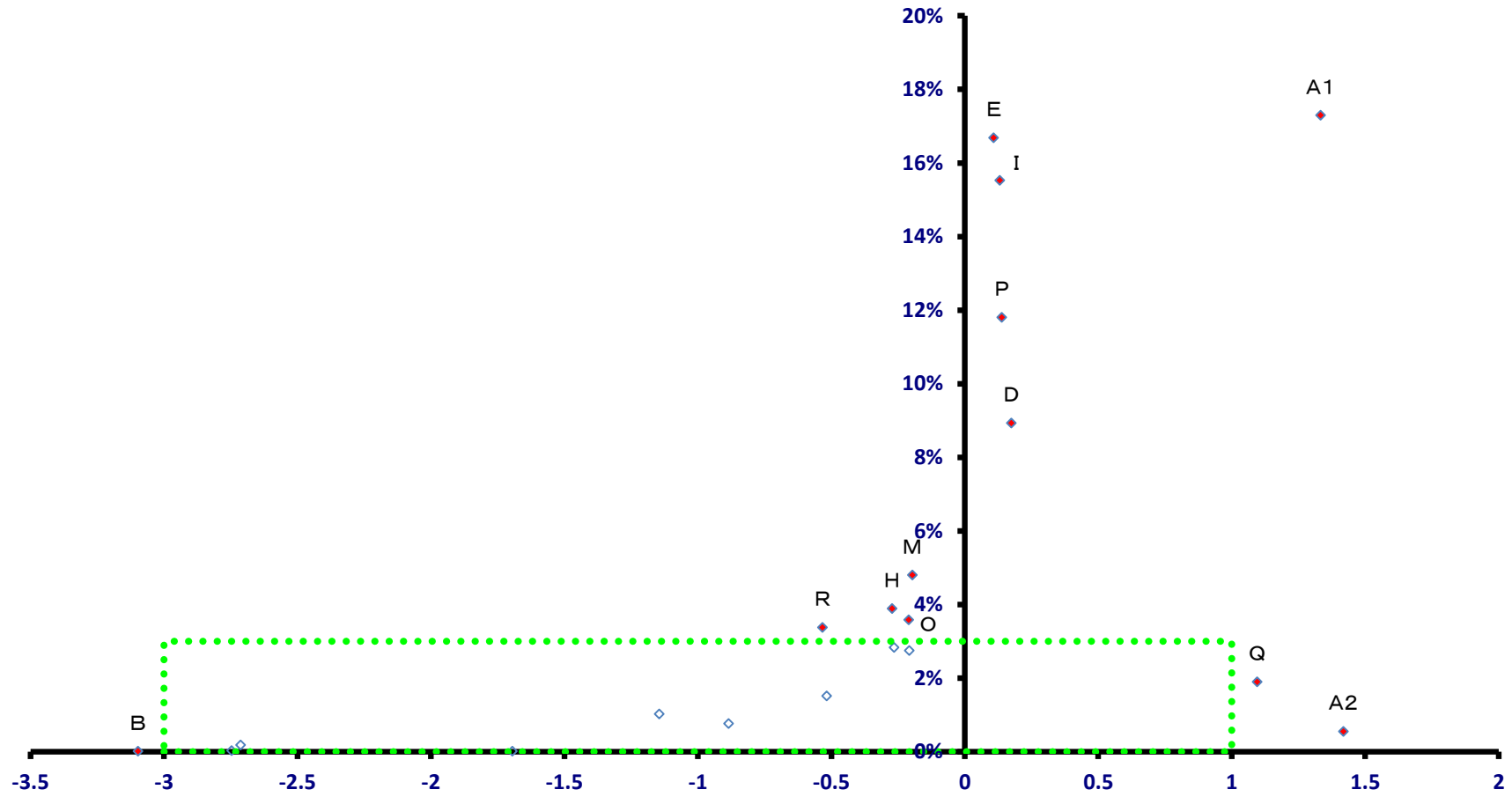

稼ぐ力
(修正特化係数の対数変換値)

うきは市

全就業者数 13,065 人

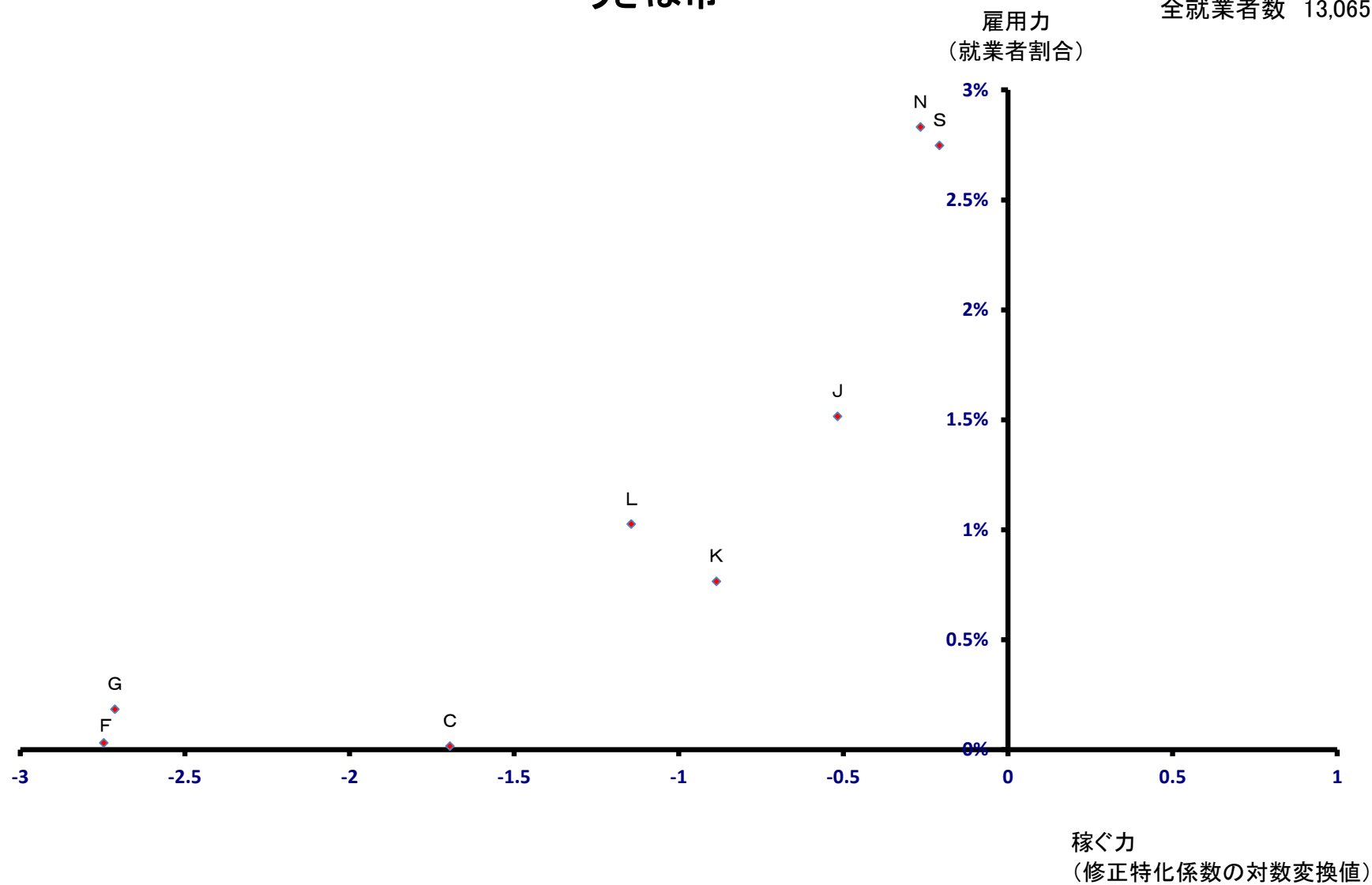

宮若市

全就業者数 19,479 人

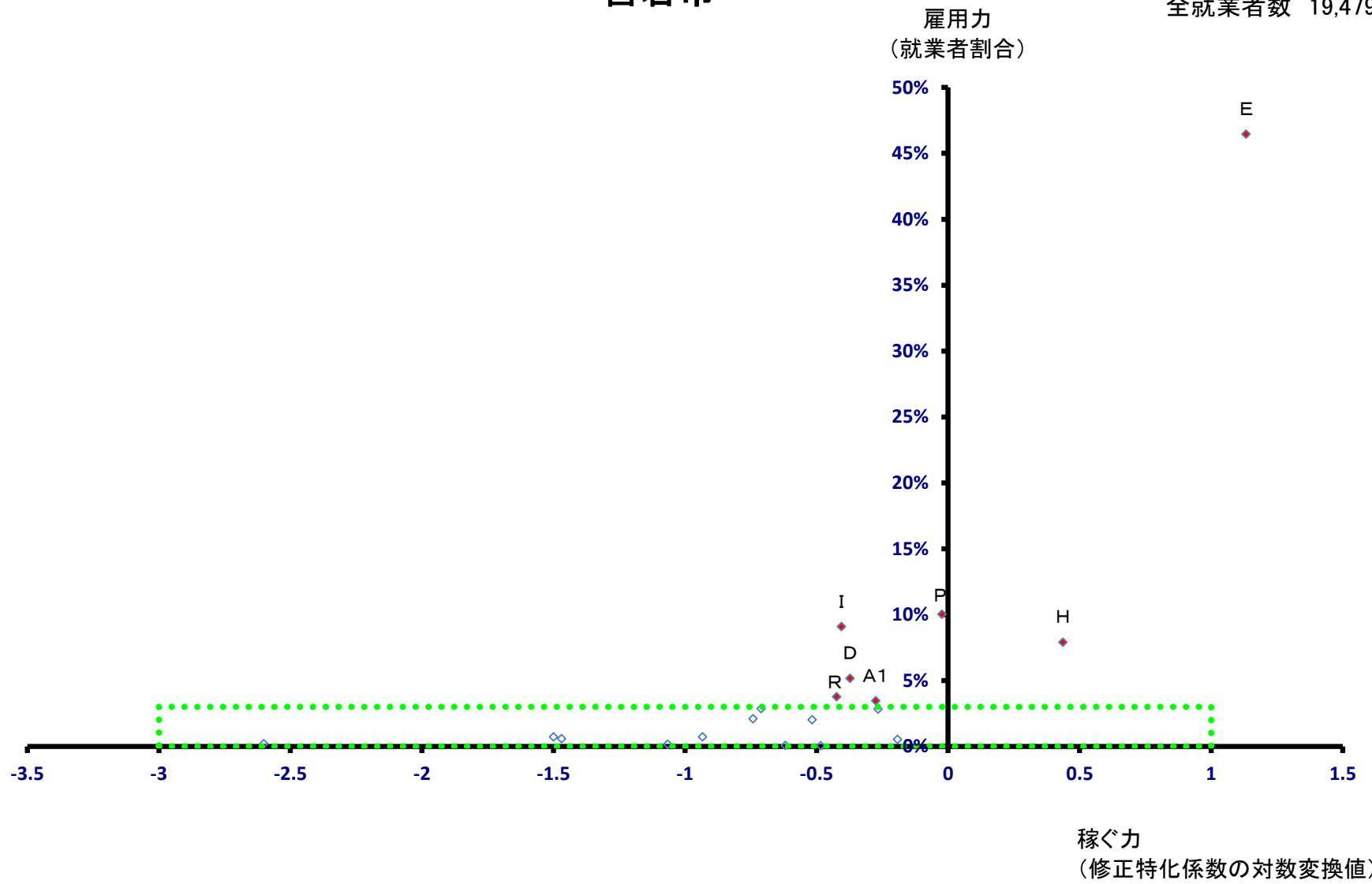

宮若市

全就業者数 19,479 人

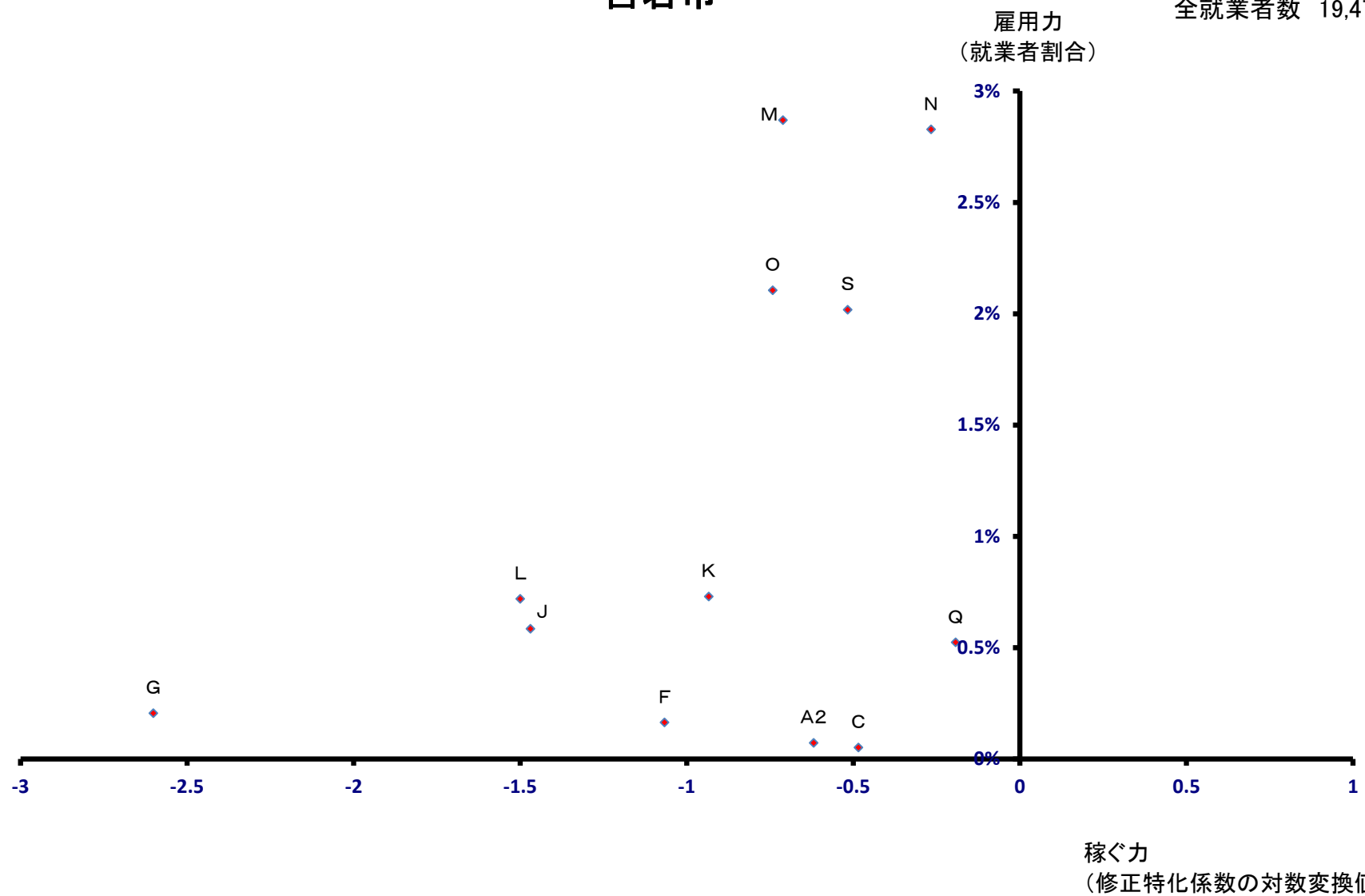

嘉麻市

全就業者数 13,433 人

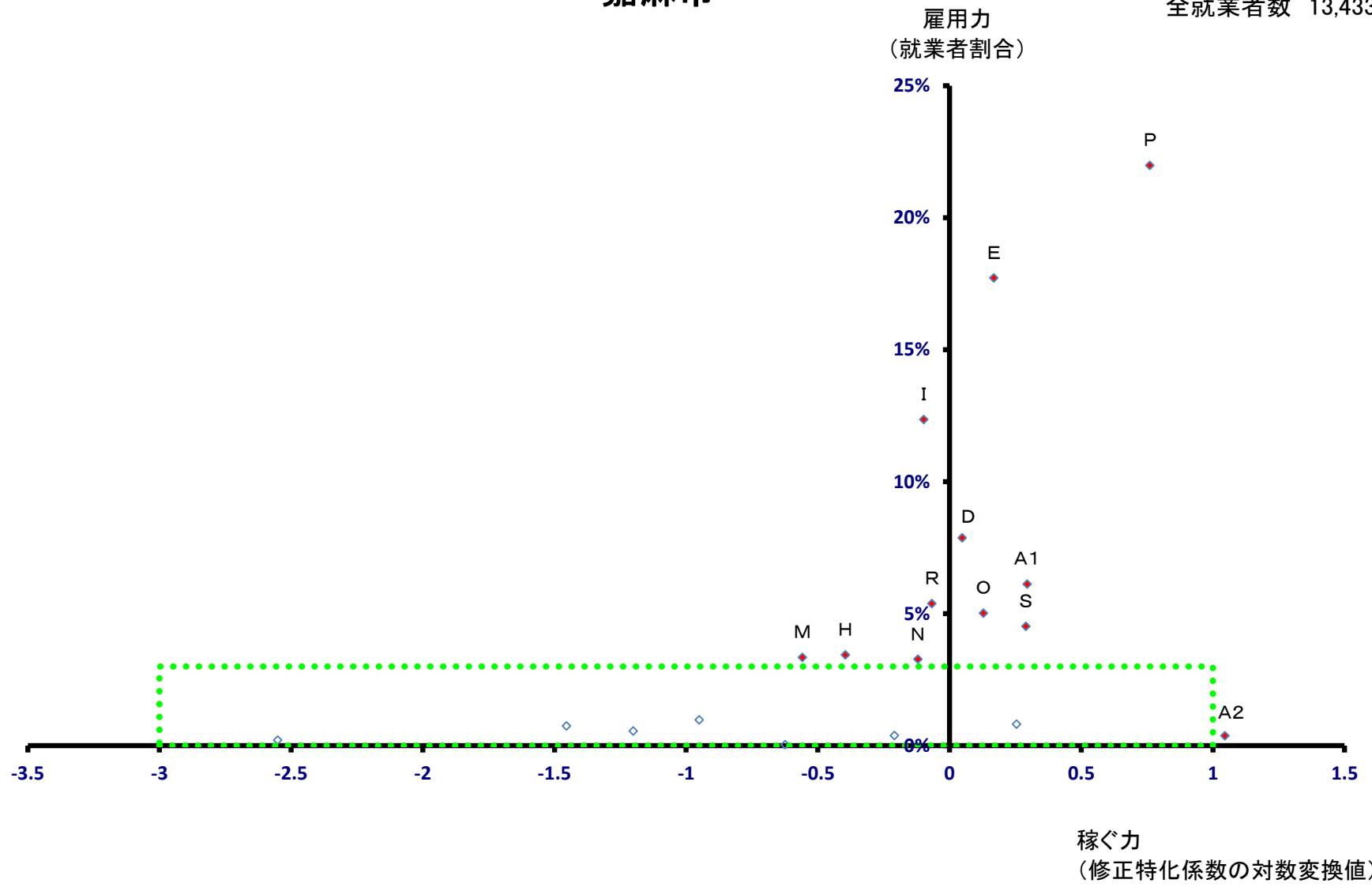

嘉麻市

全就業者数 13,433 人

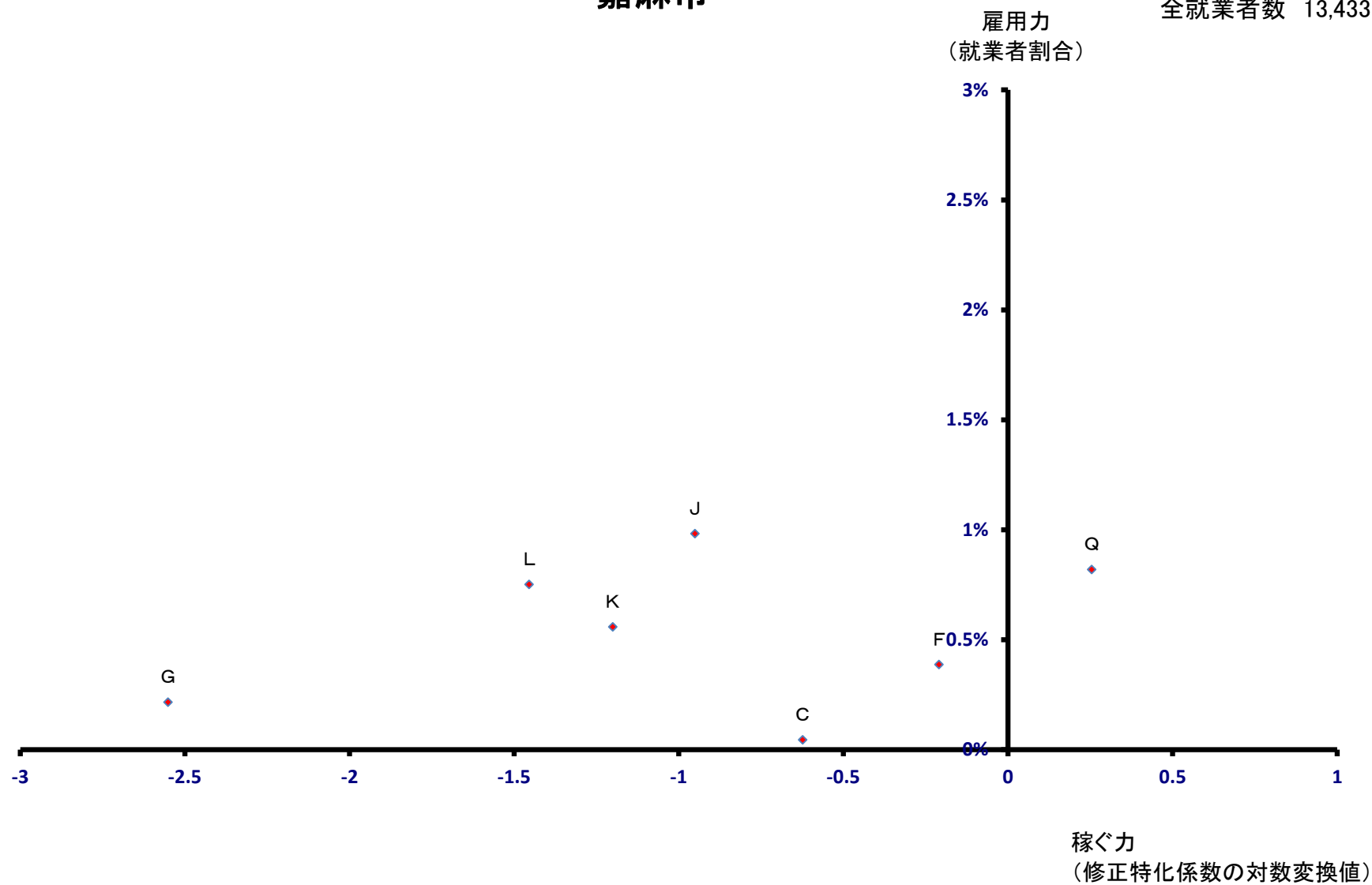

朝倉市

全就業者数 31,119 人

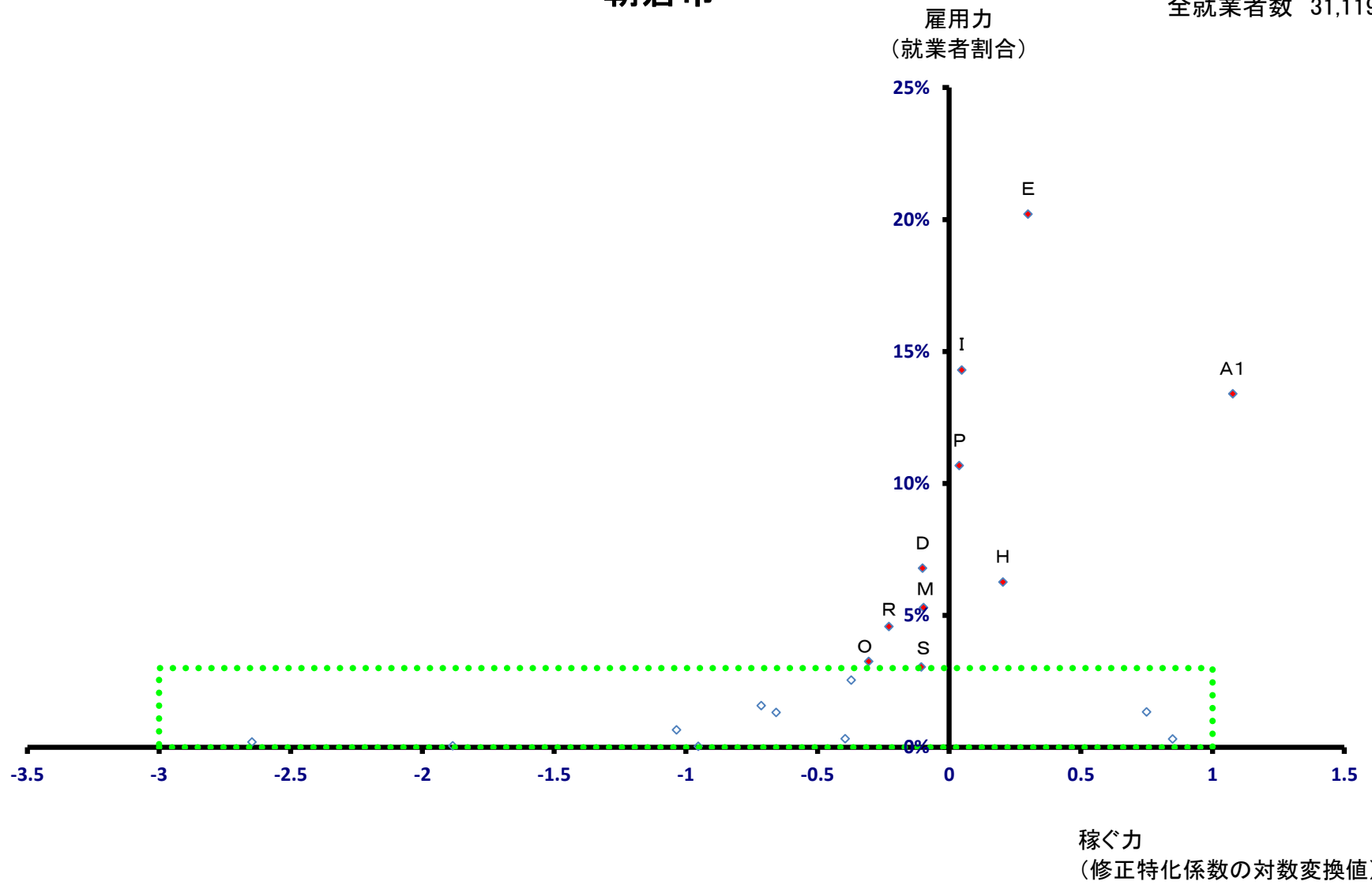

朝倉市

全就業者数 31,119 人

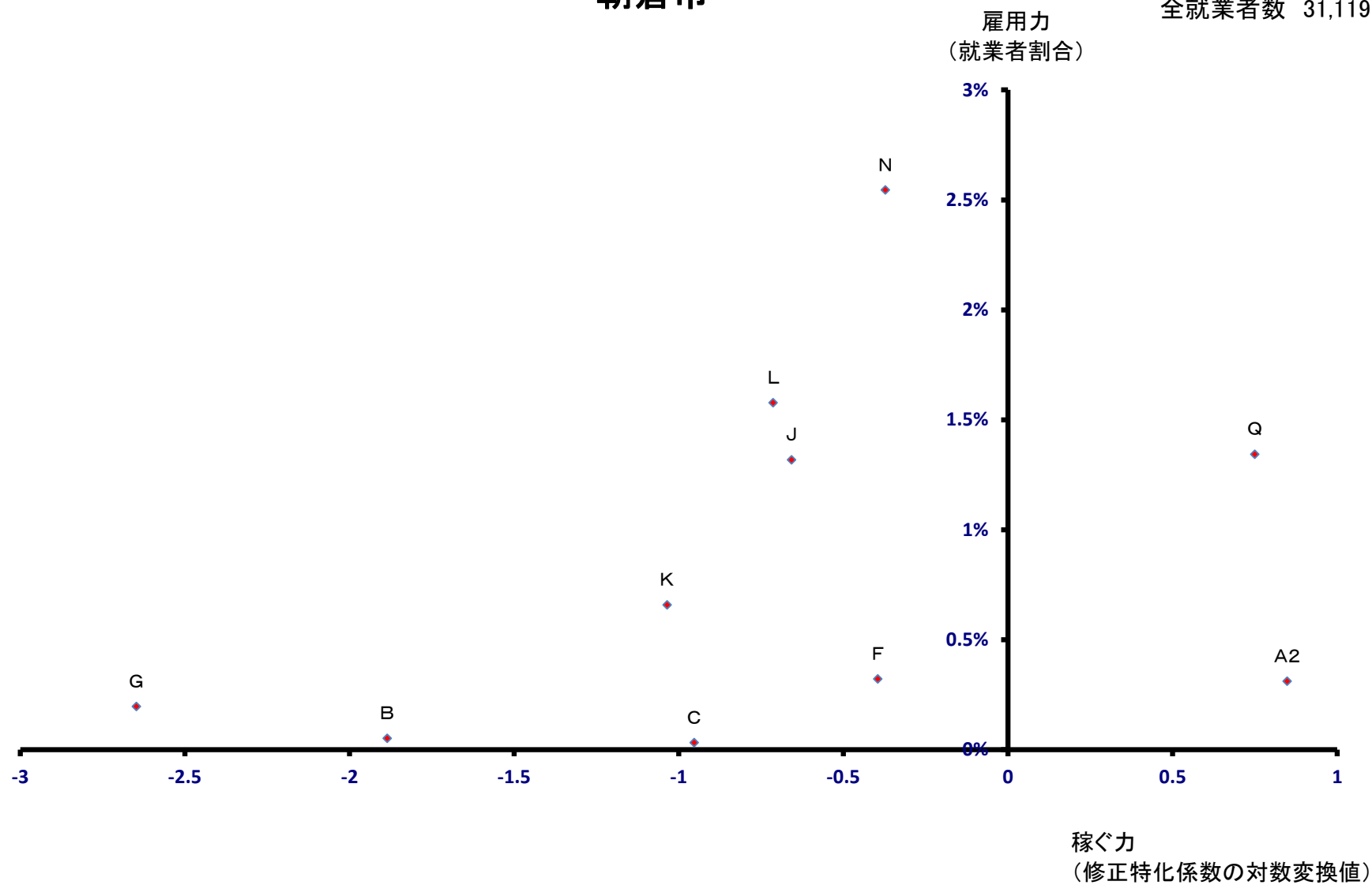

みやま市

全就業者数 14,875 人

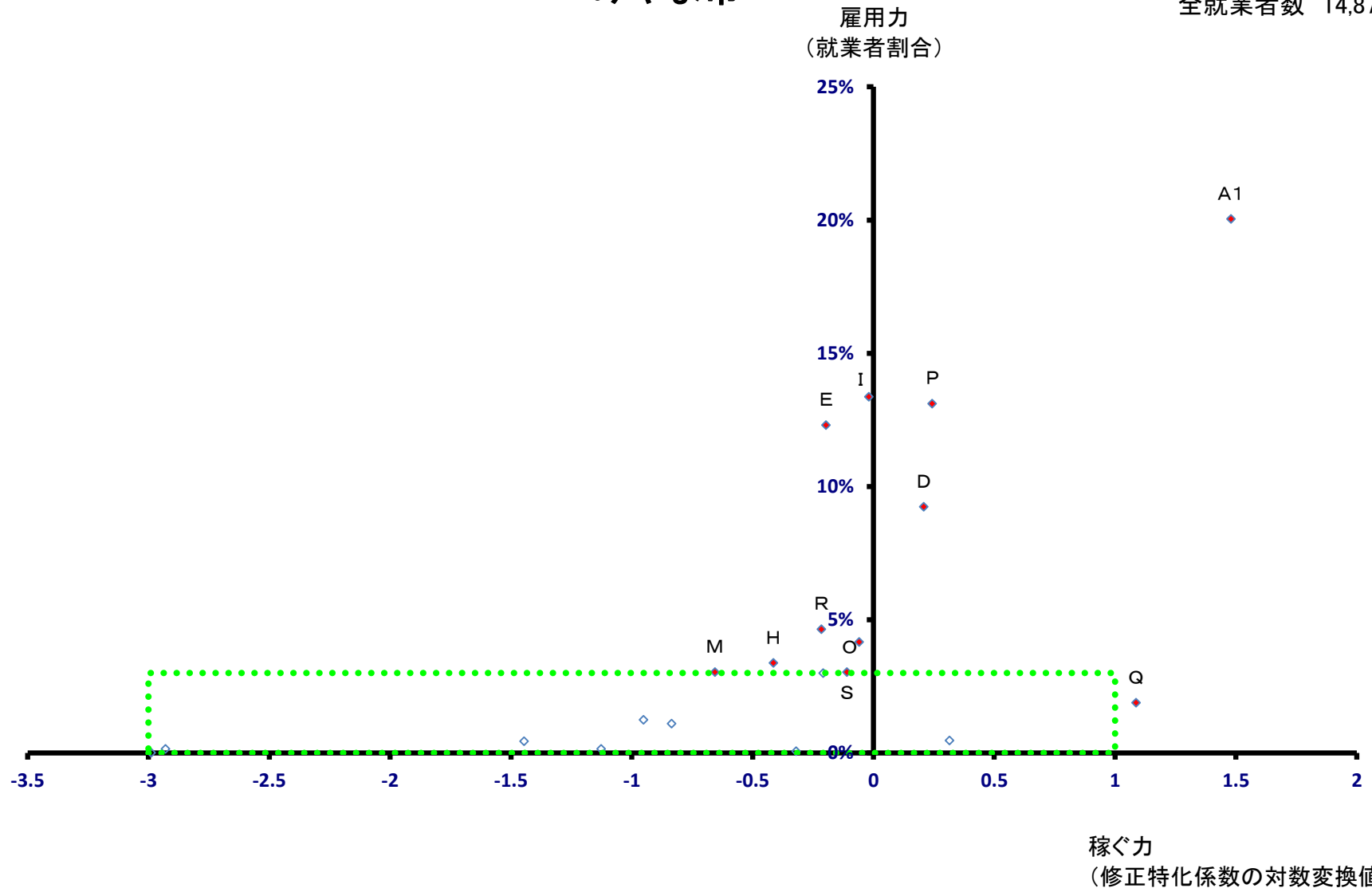

みやま市

全就業者数 14,875 人

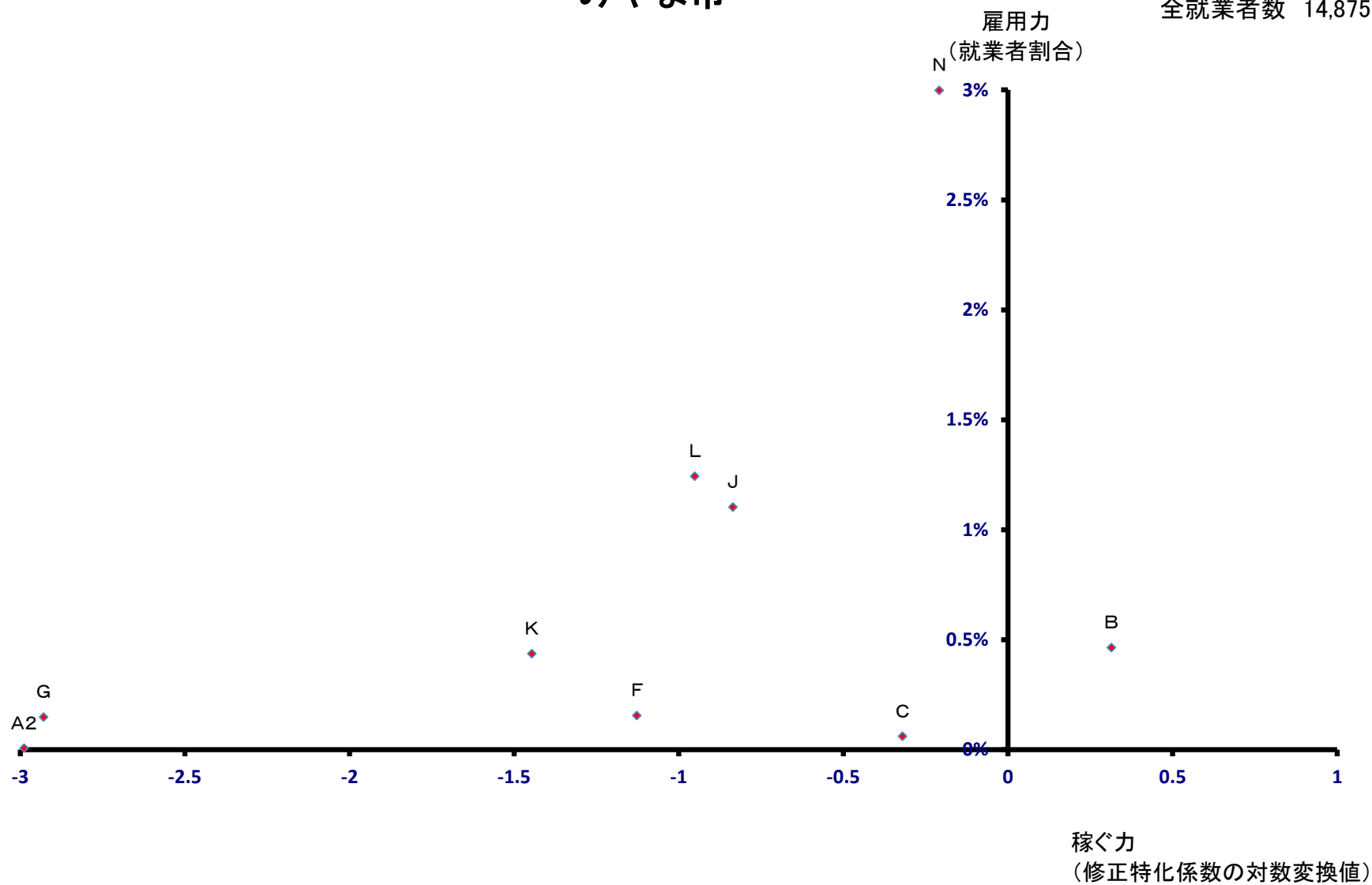

糸島市

全就業者数 30,162 人

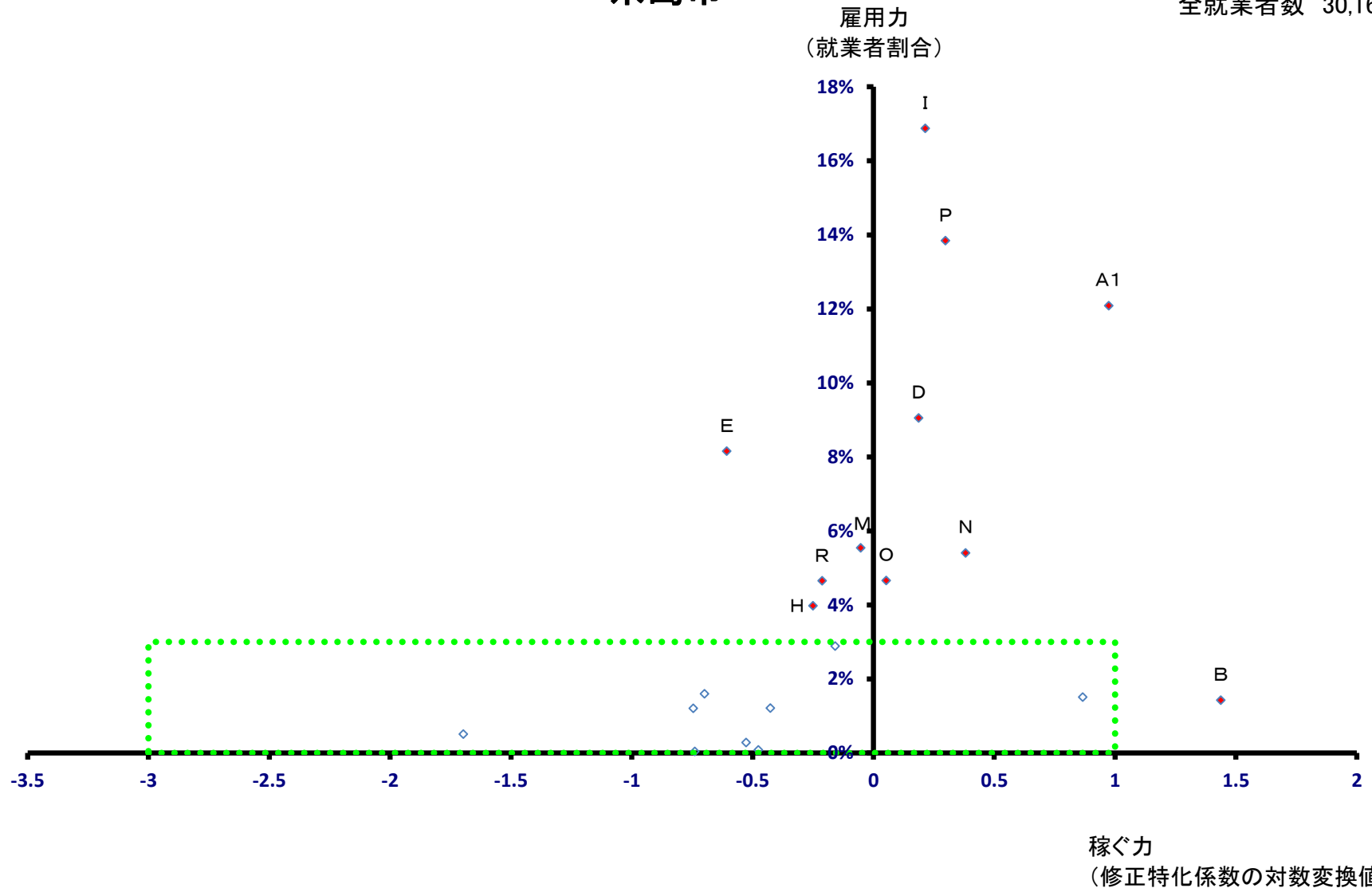

糸島市

全就業者数 30,162 人

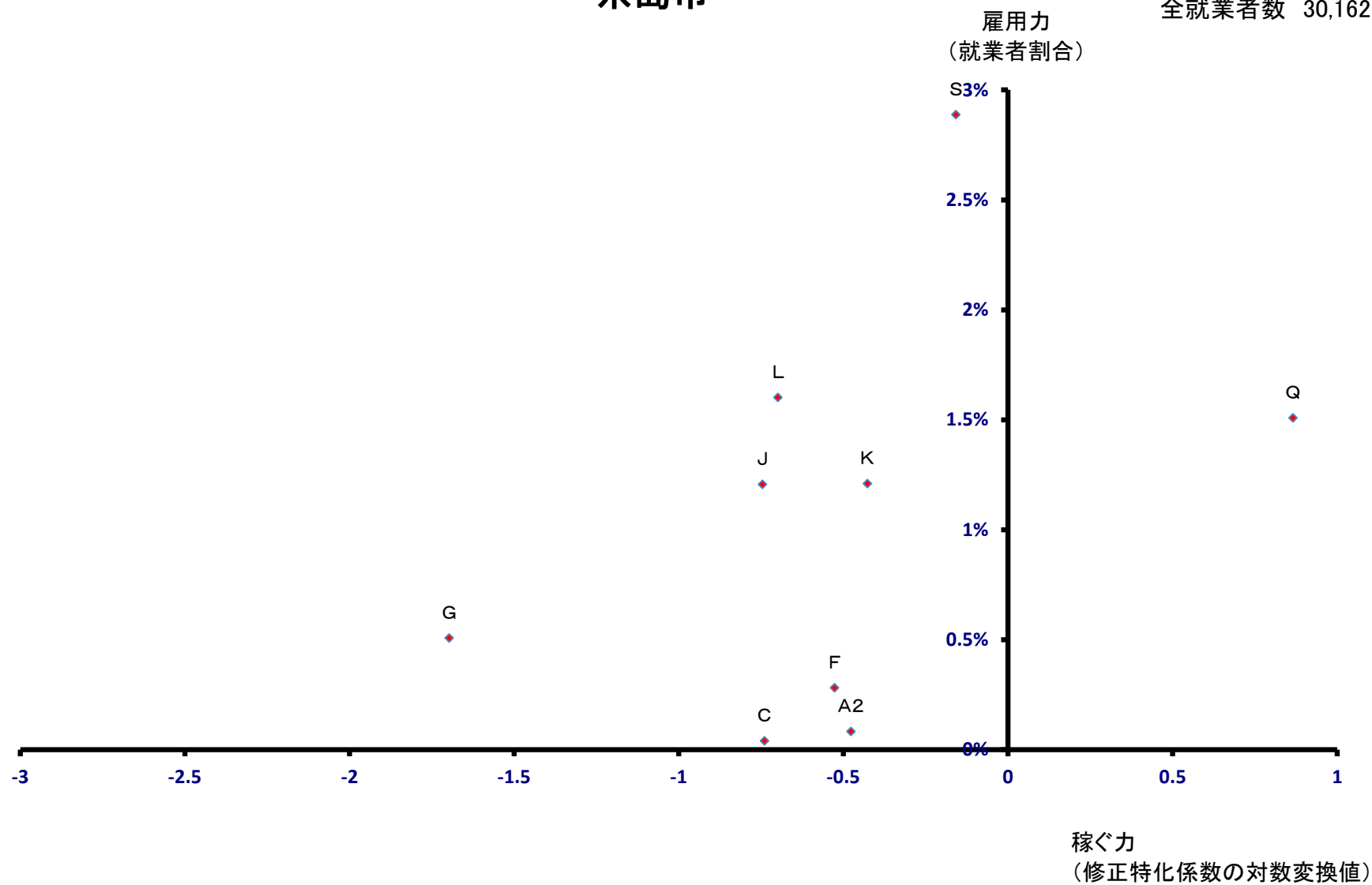

那珂川町

全就業者数 16,620 人

雇用力
(就業者割合)

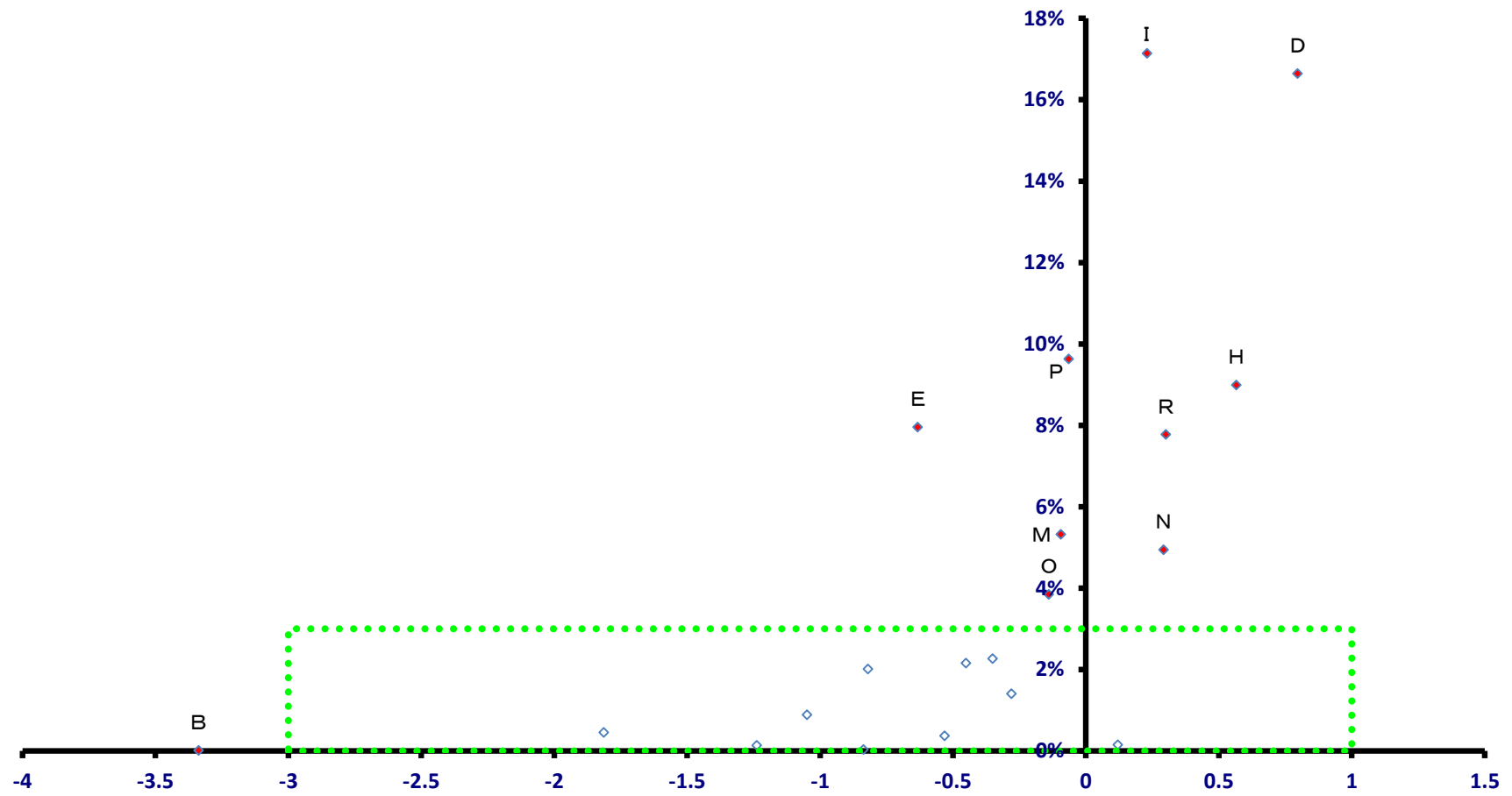

稼ぐ力
(修正特化係数の対数変換値)

那珂川町

全就業者数 16,620 人

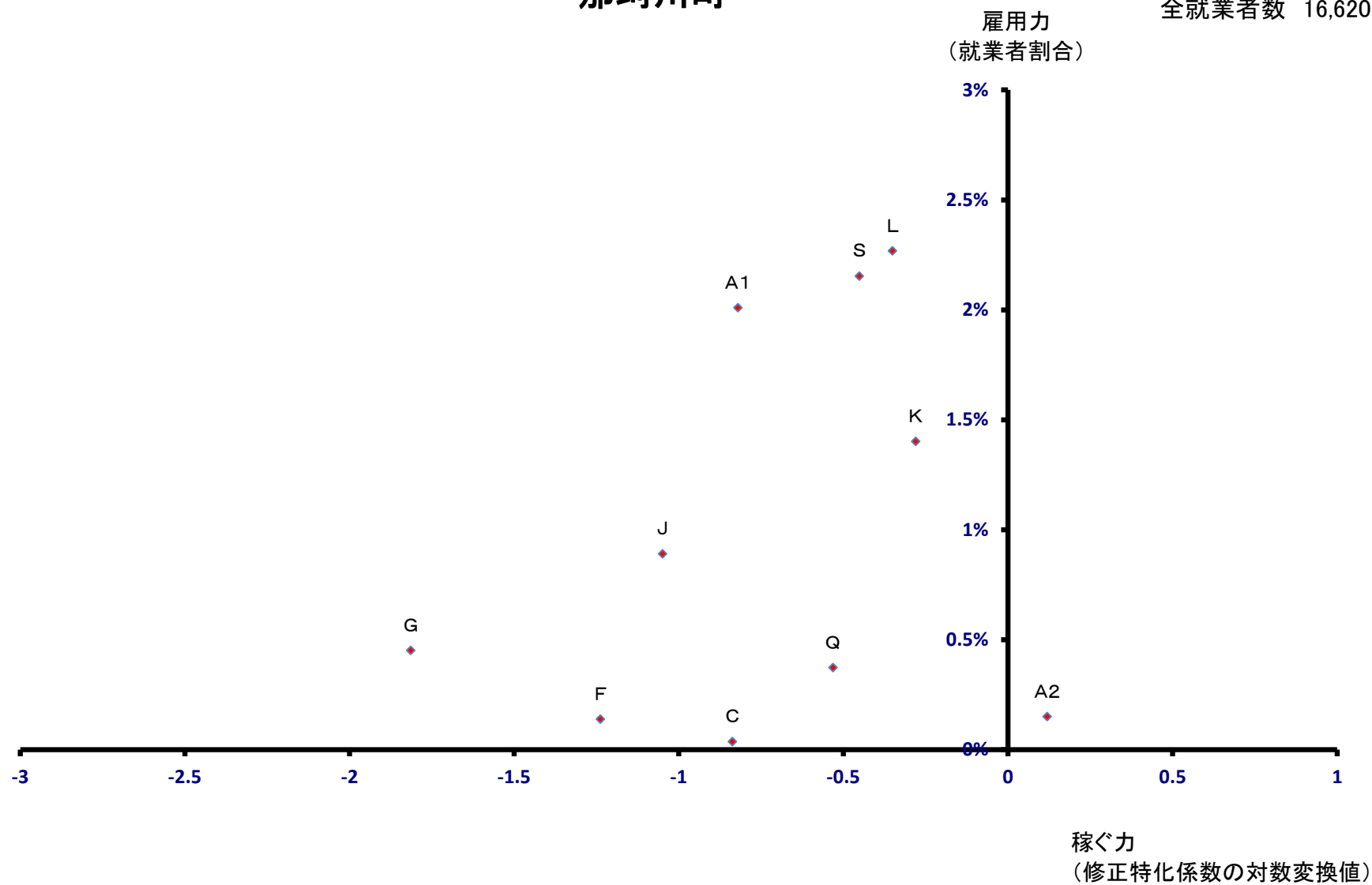

宇美町

全就業者数 12,203 人

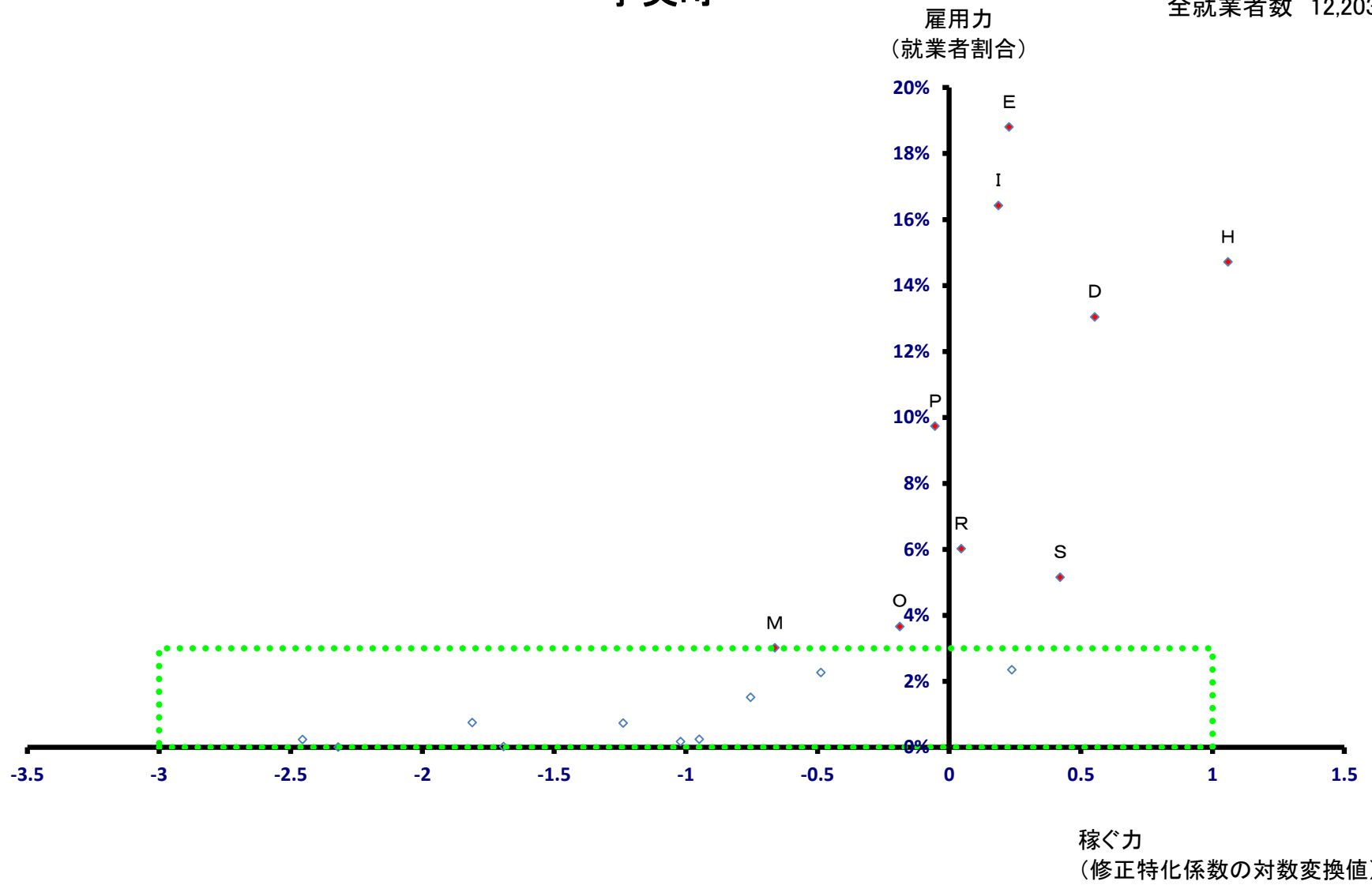

宇美町

全就業者数 12,203 人

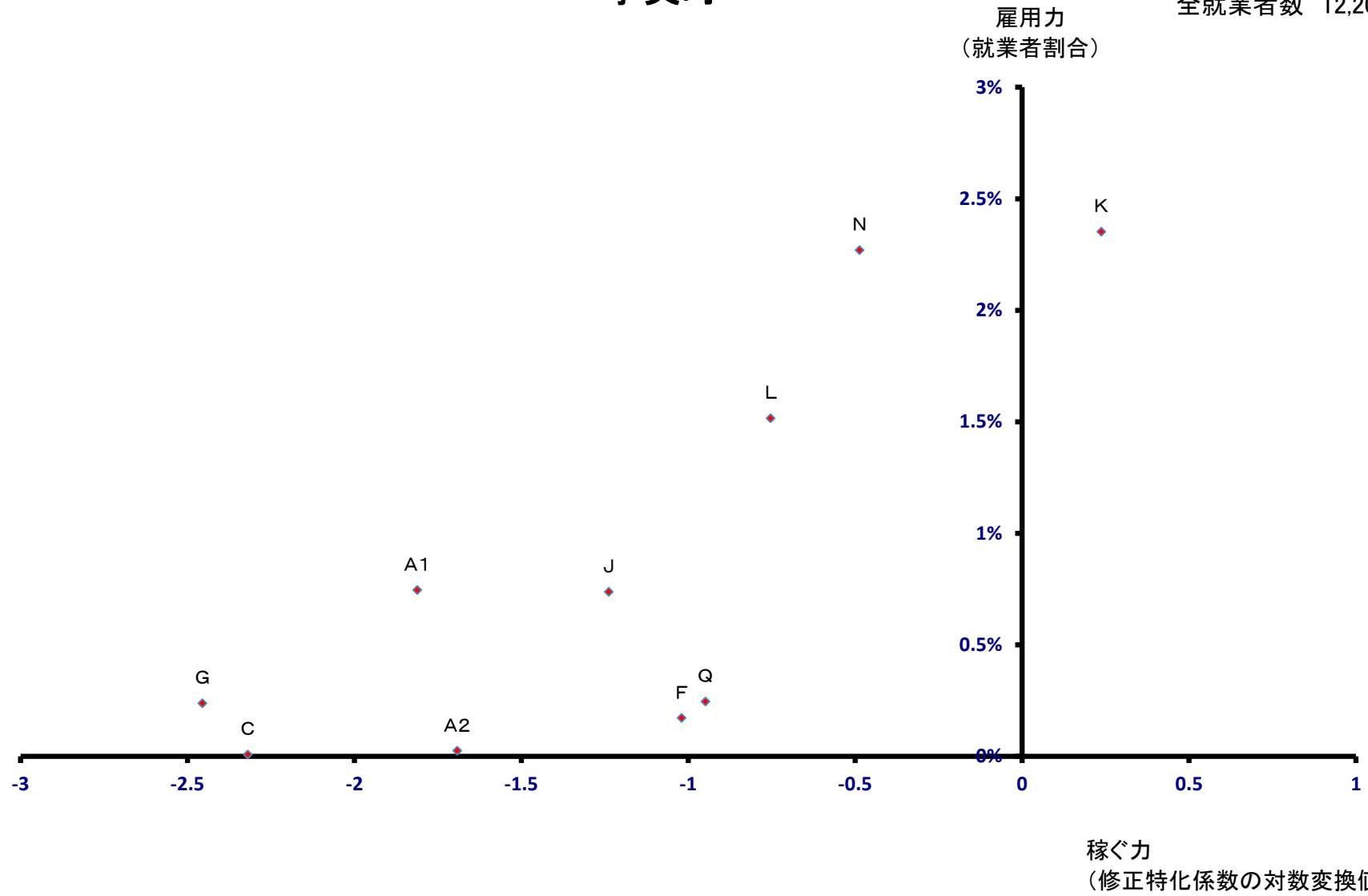

篠栗町

全就業者数 9,445 人

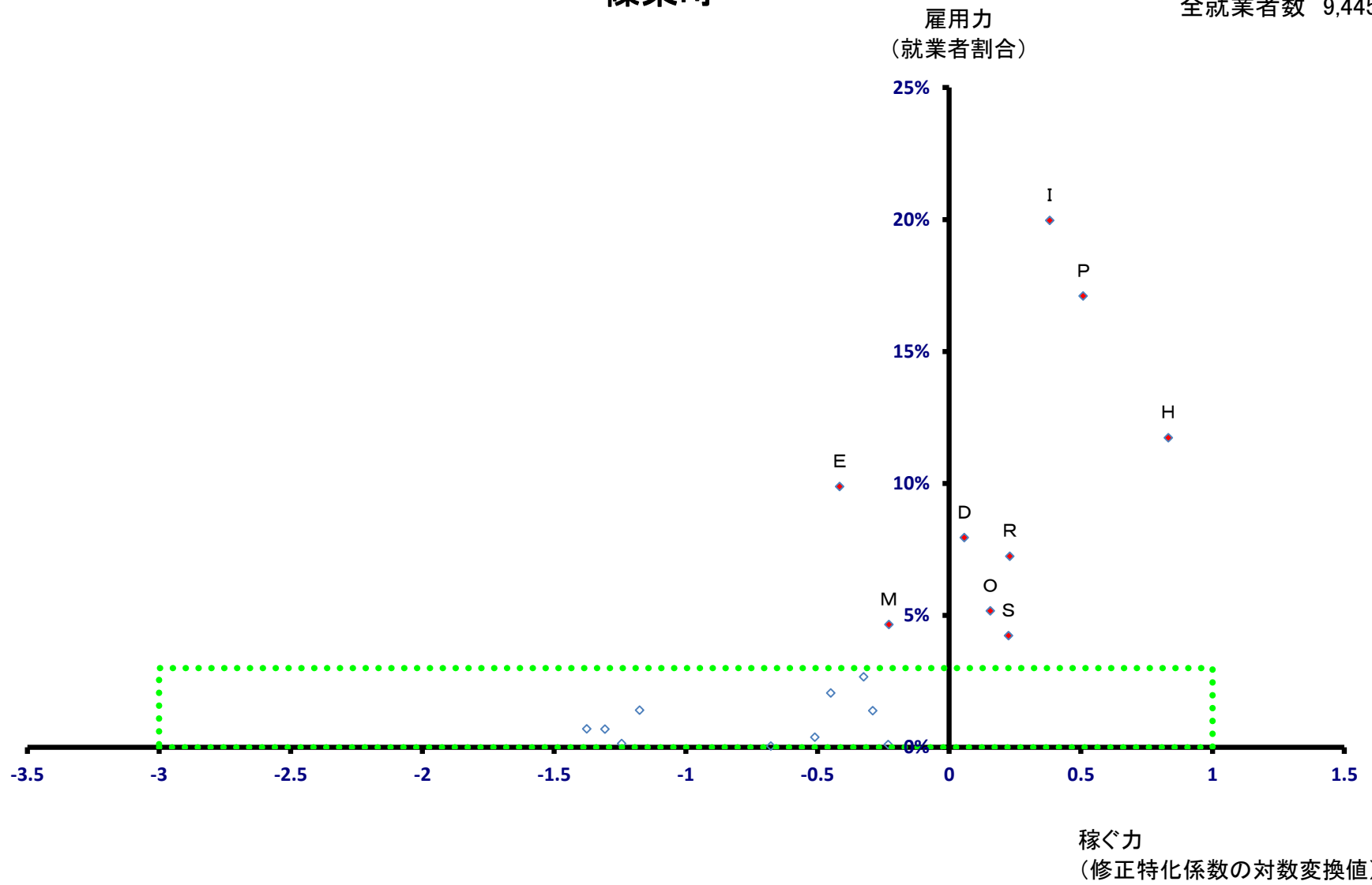

篠栗町

全就業者数 9,445 人

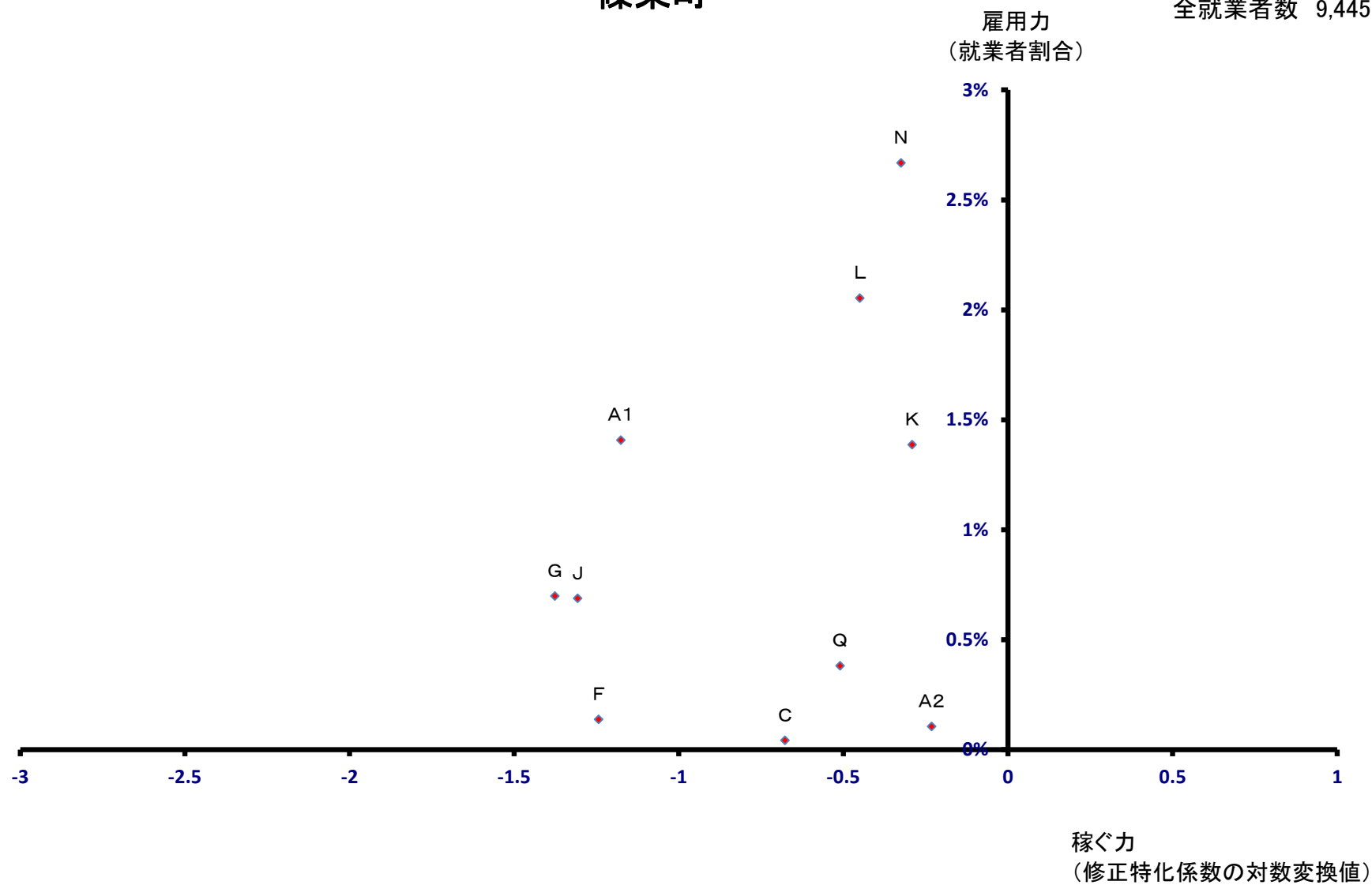

志免町

全就業者数 15,546 人

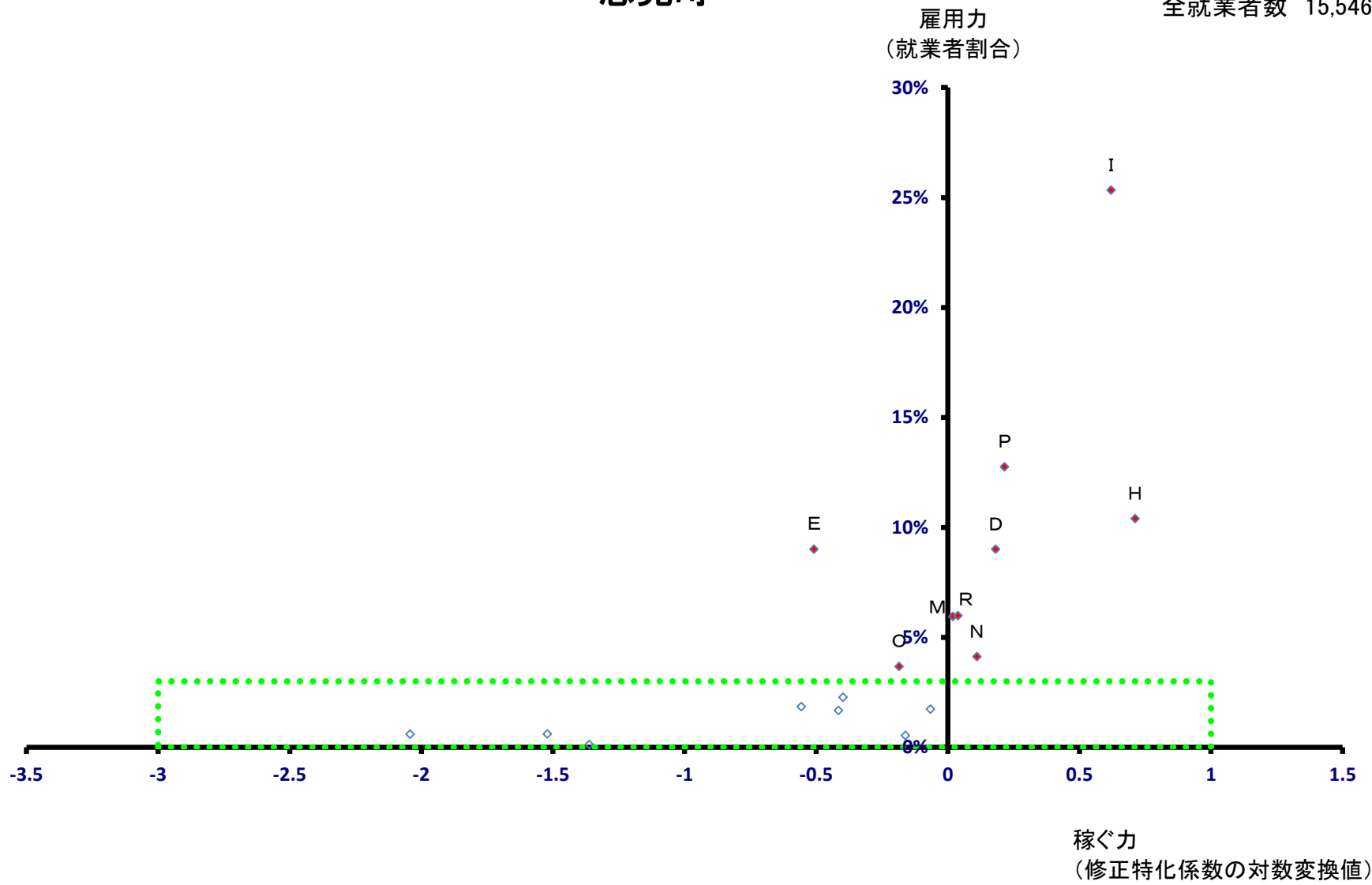

志免町

全就業者数 15,546 人

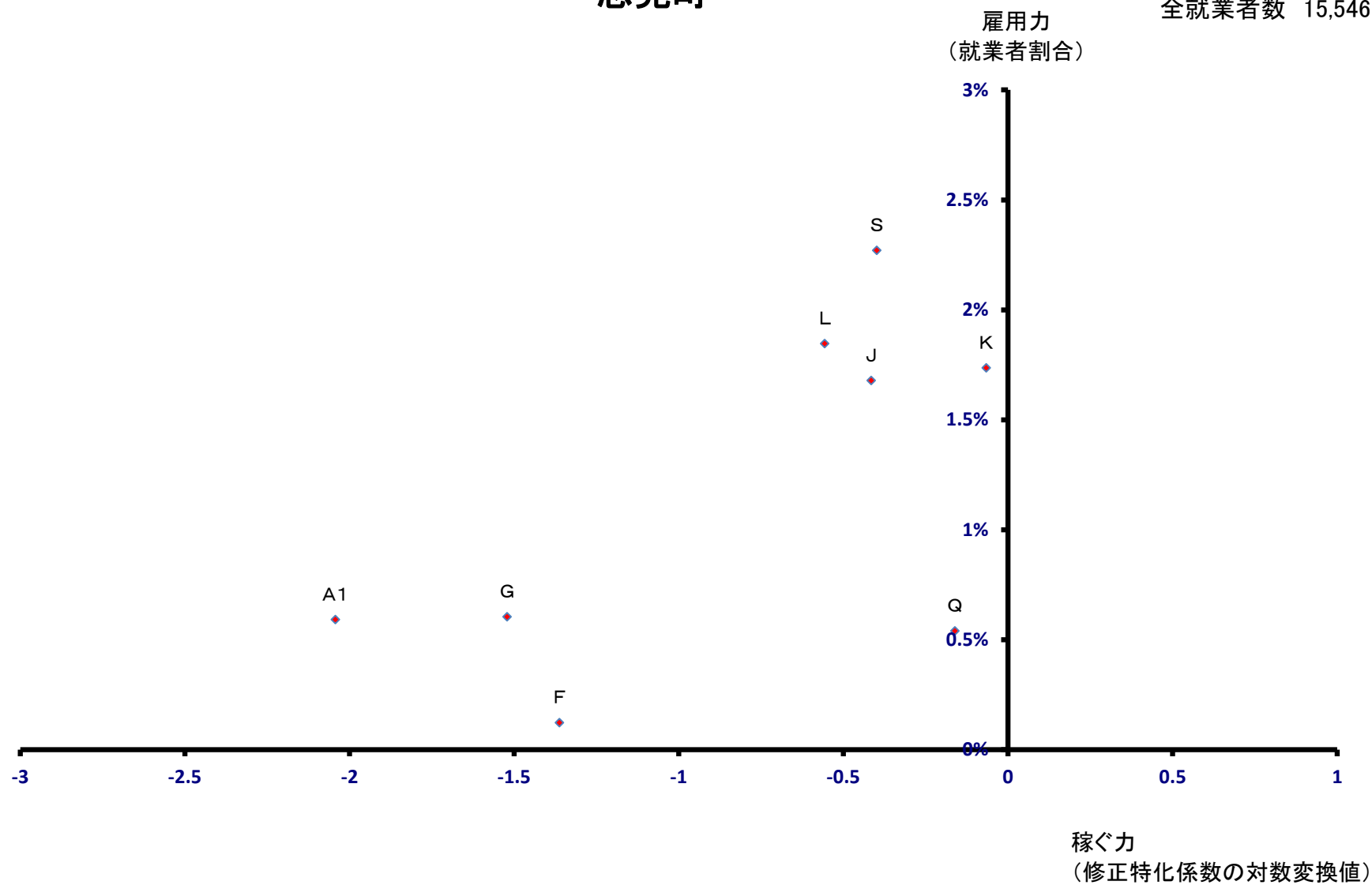

須恵町

全就業者数 8,512 人

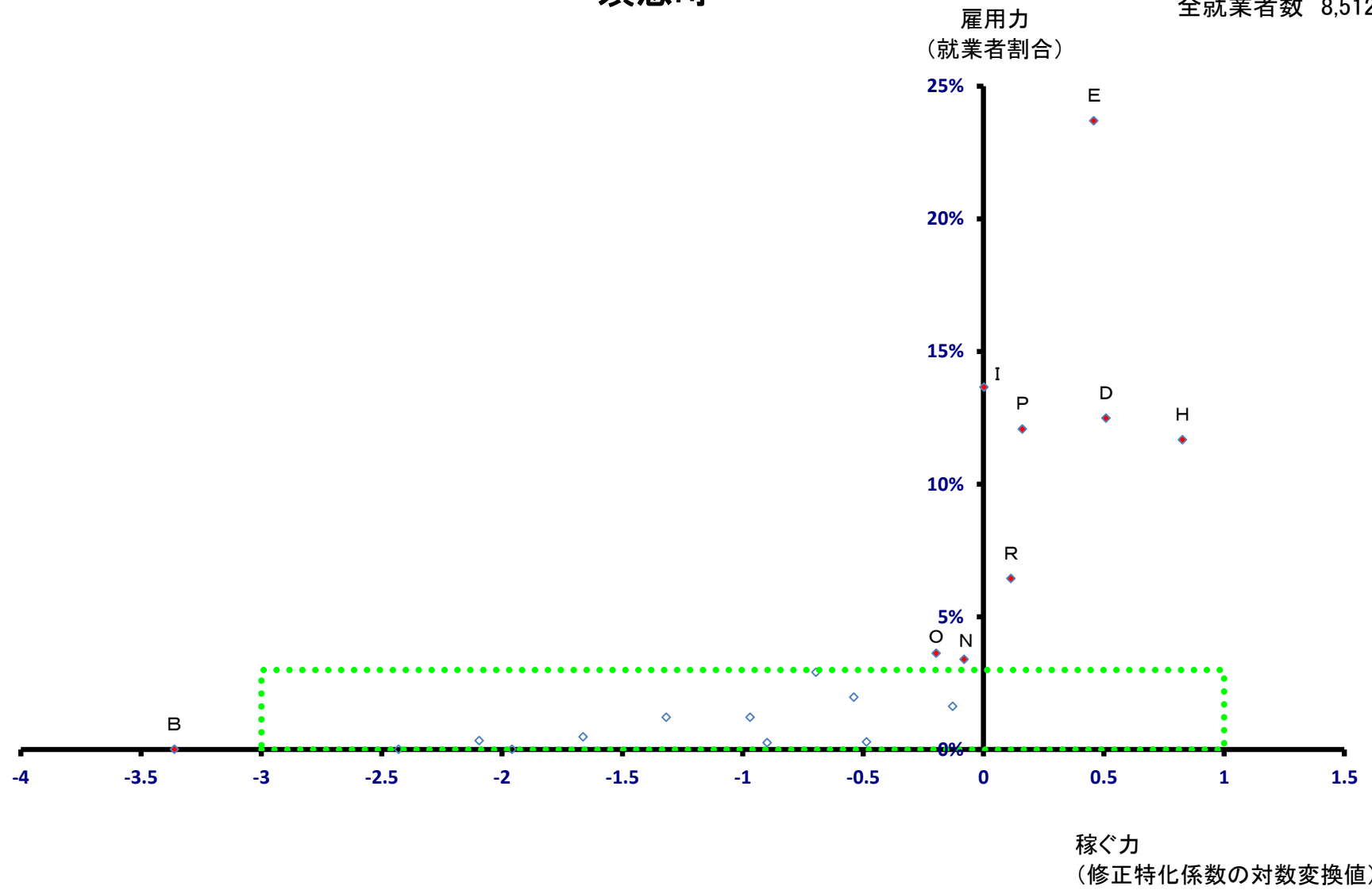

須恵町

全就業者数 8,512 人

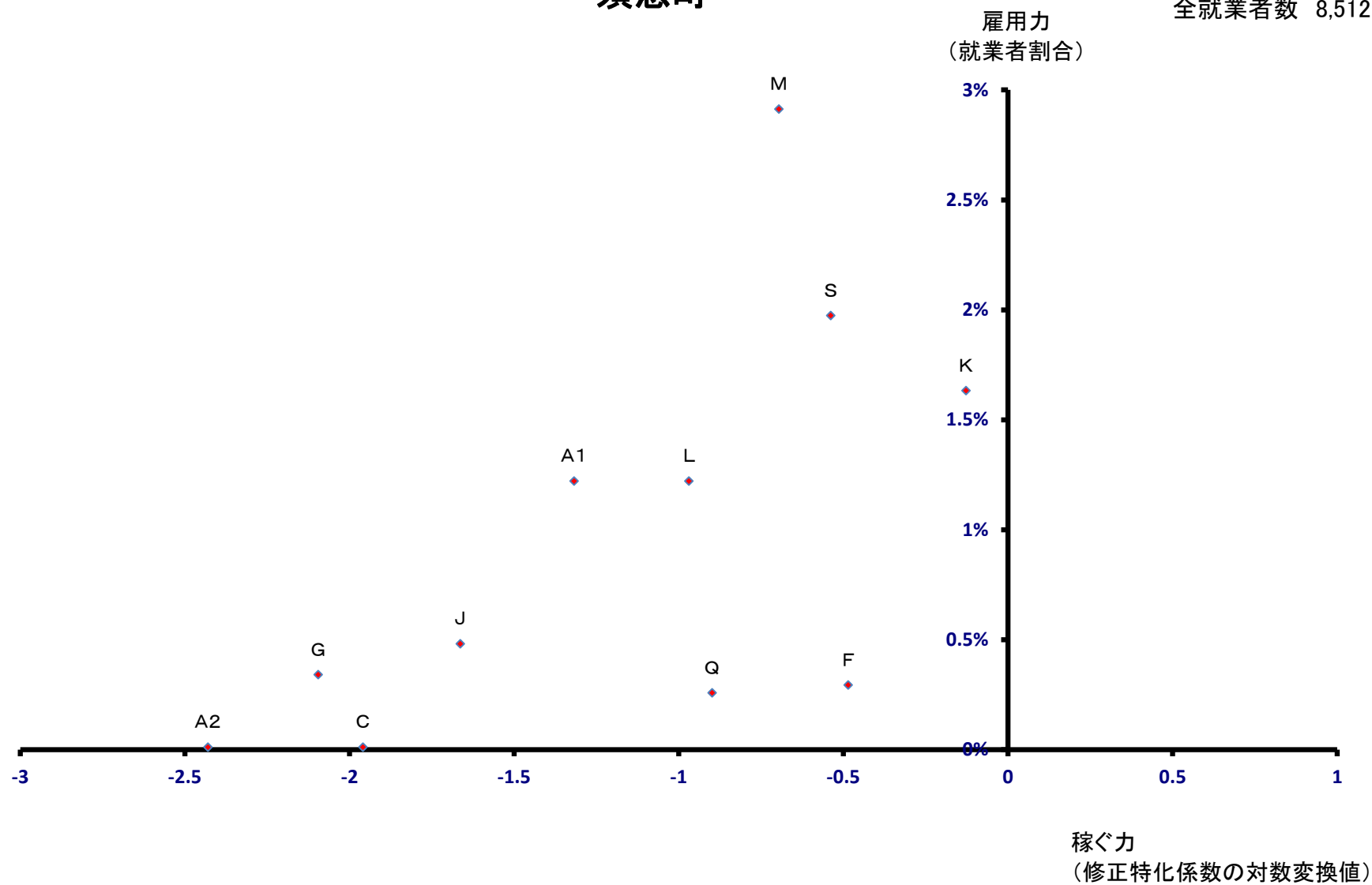

新宮町

全就業者数 12,982 人

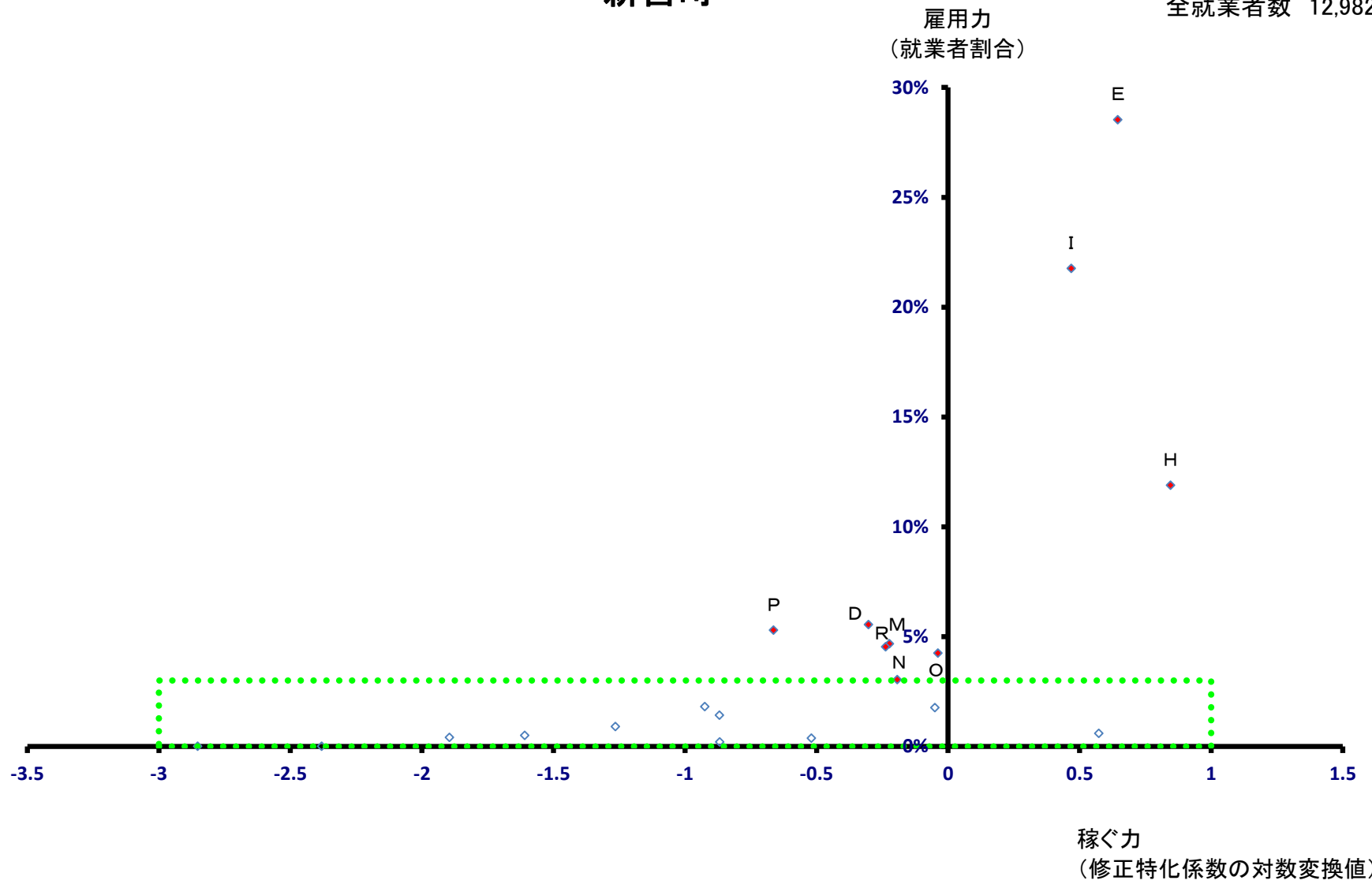

新宮町

全就業者数 12,982 人

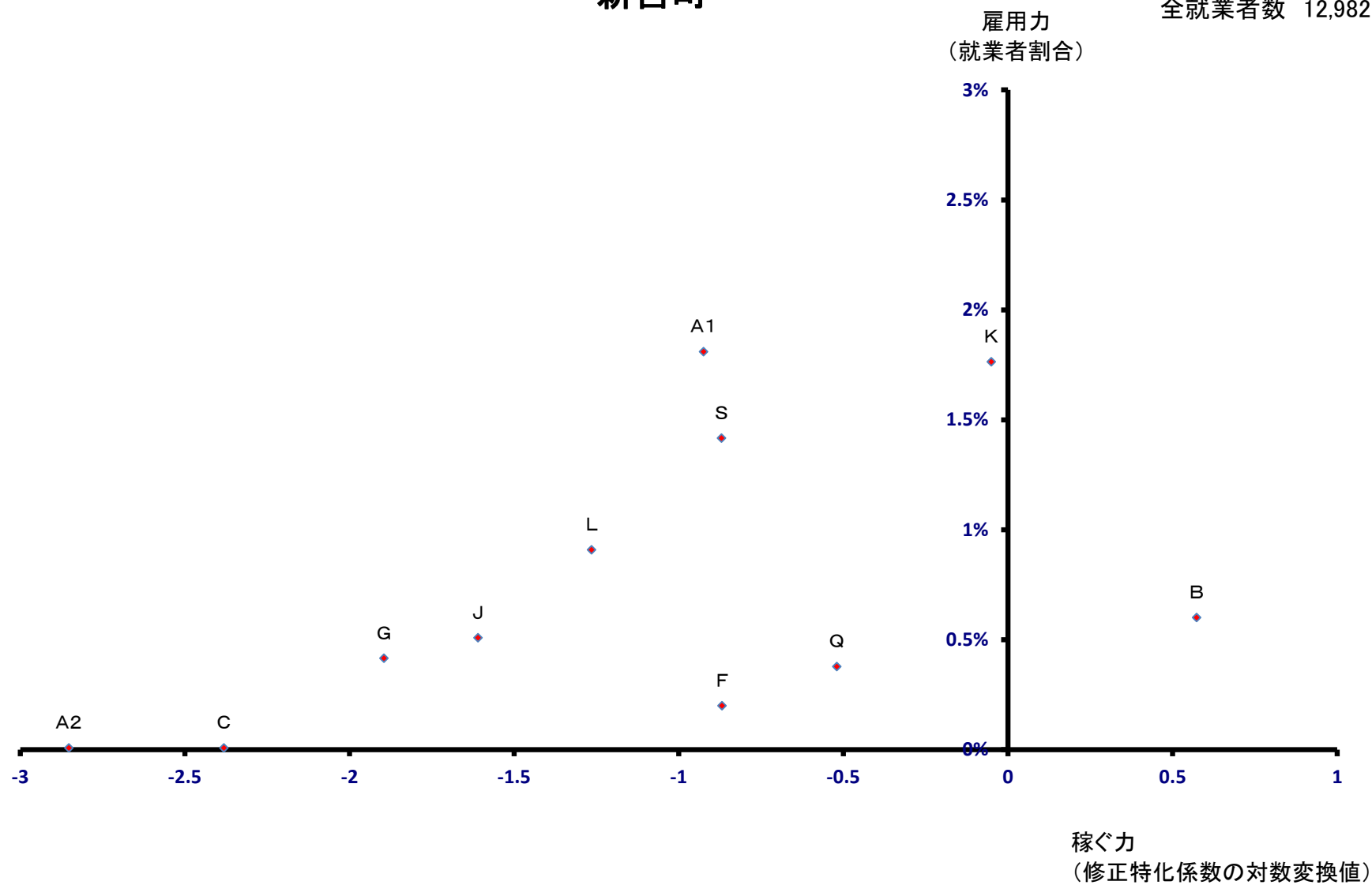

久山町

全就業者数 6,459 人

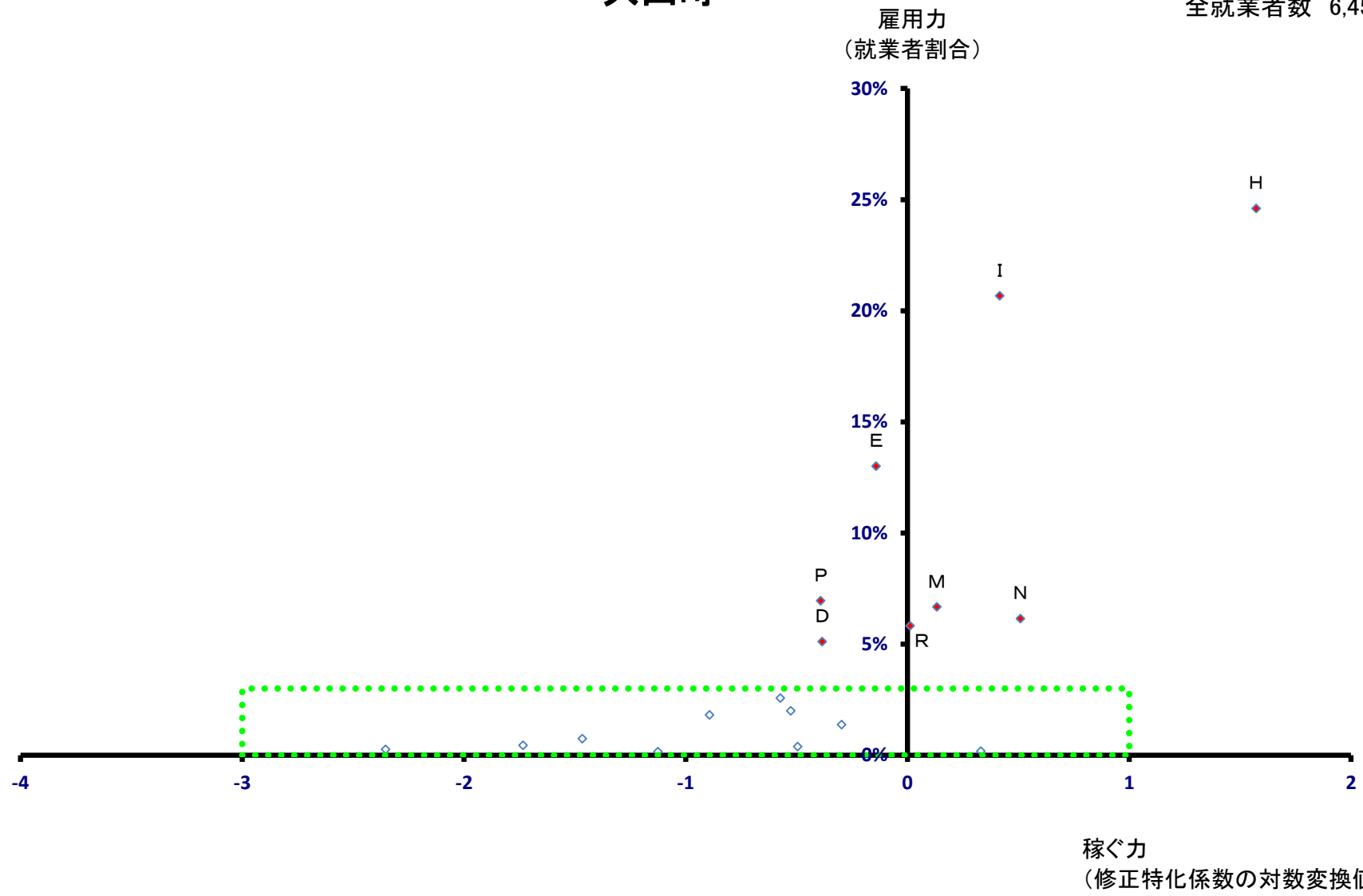

久山町

全就業者数 6,459 人

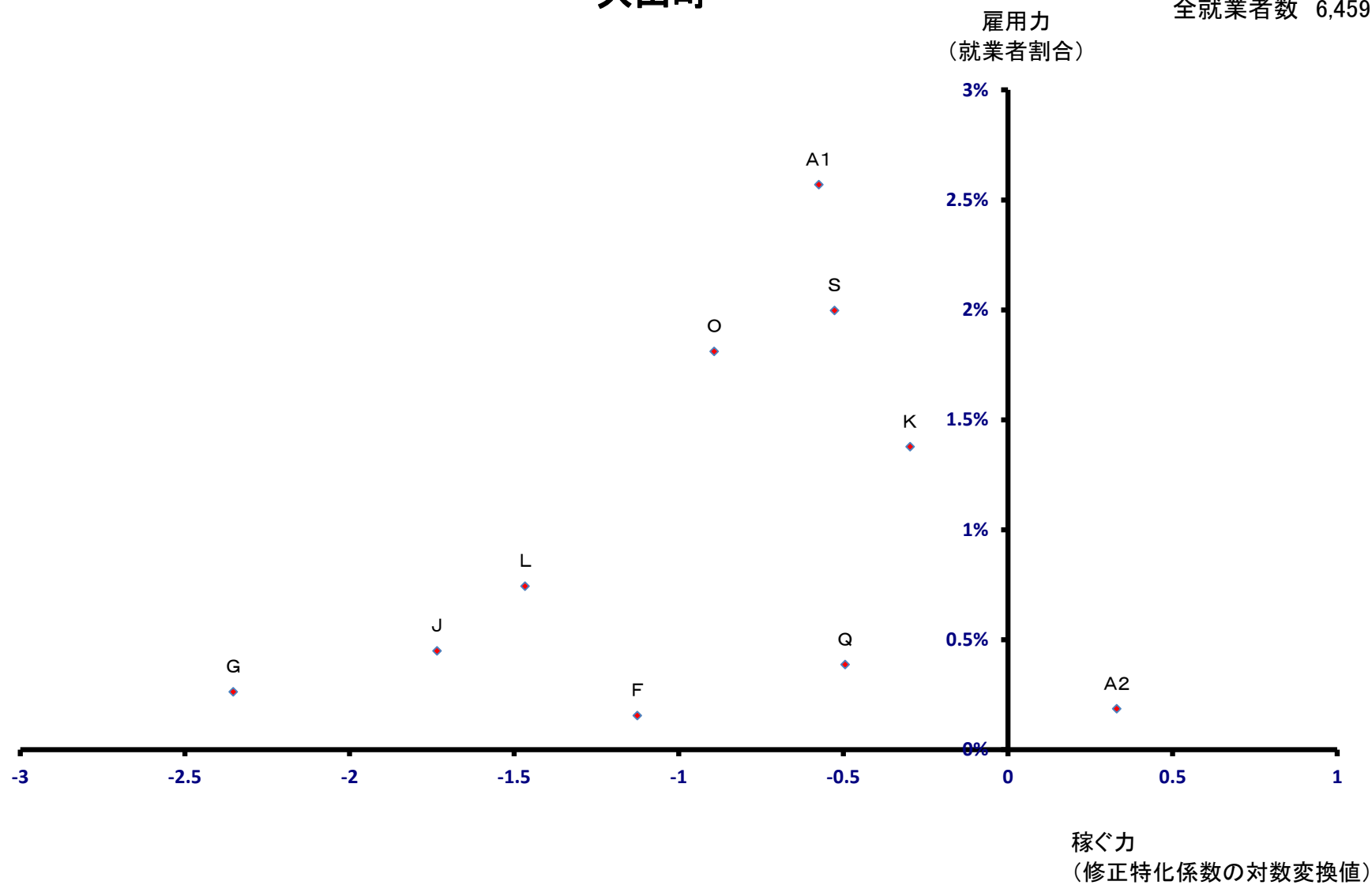

粕屋町

全就業者数 18,856 人

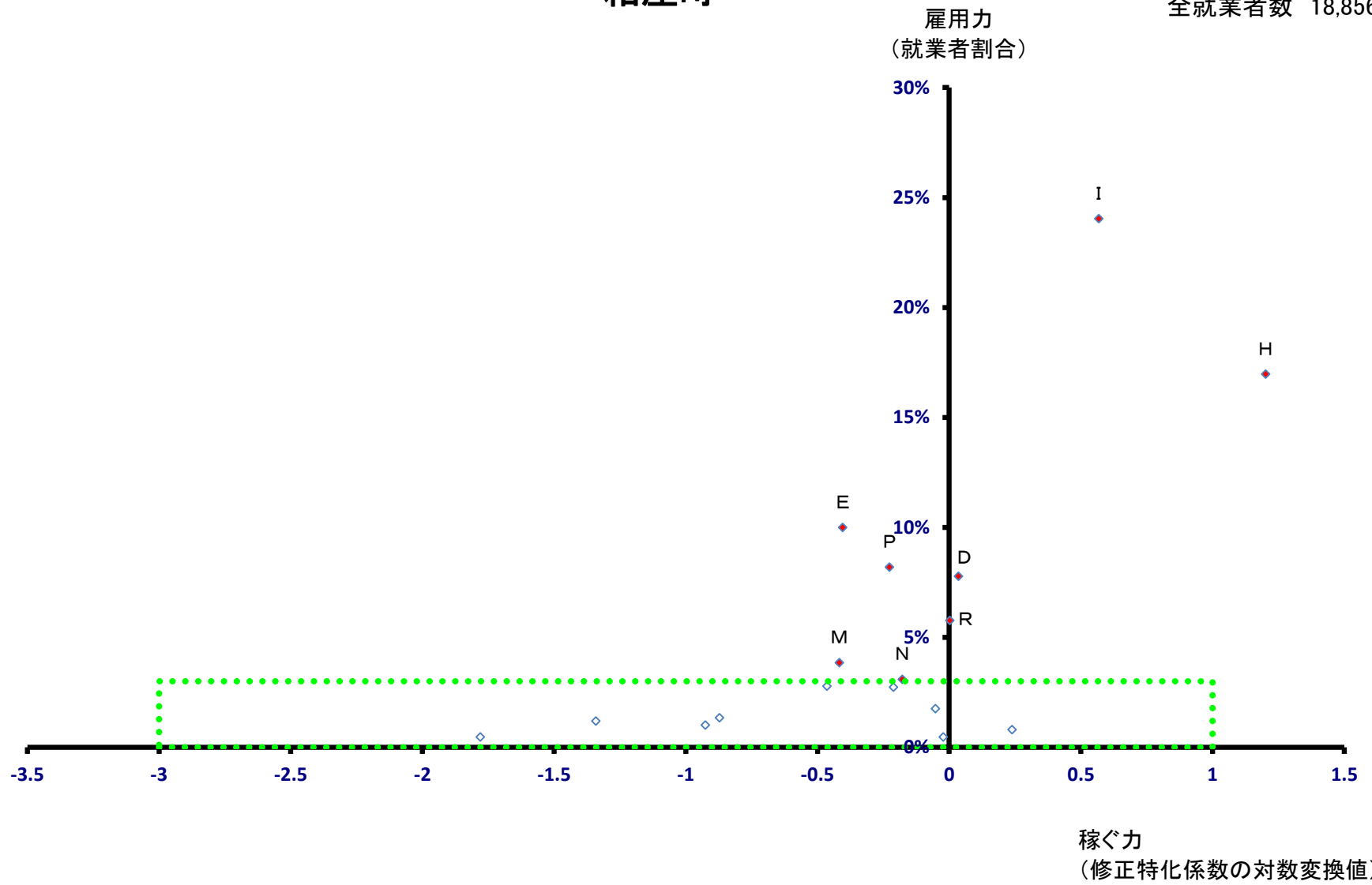

粕屋町

全就業者数 18,856 人

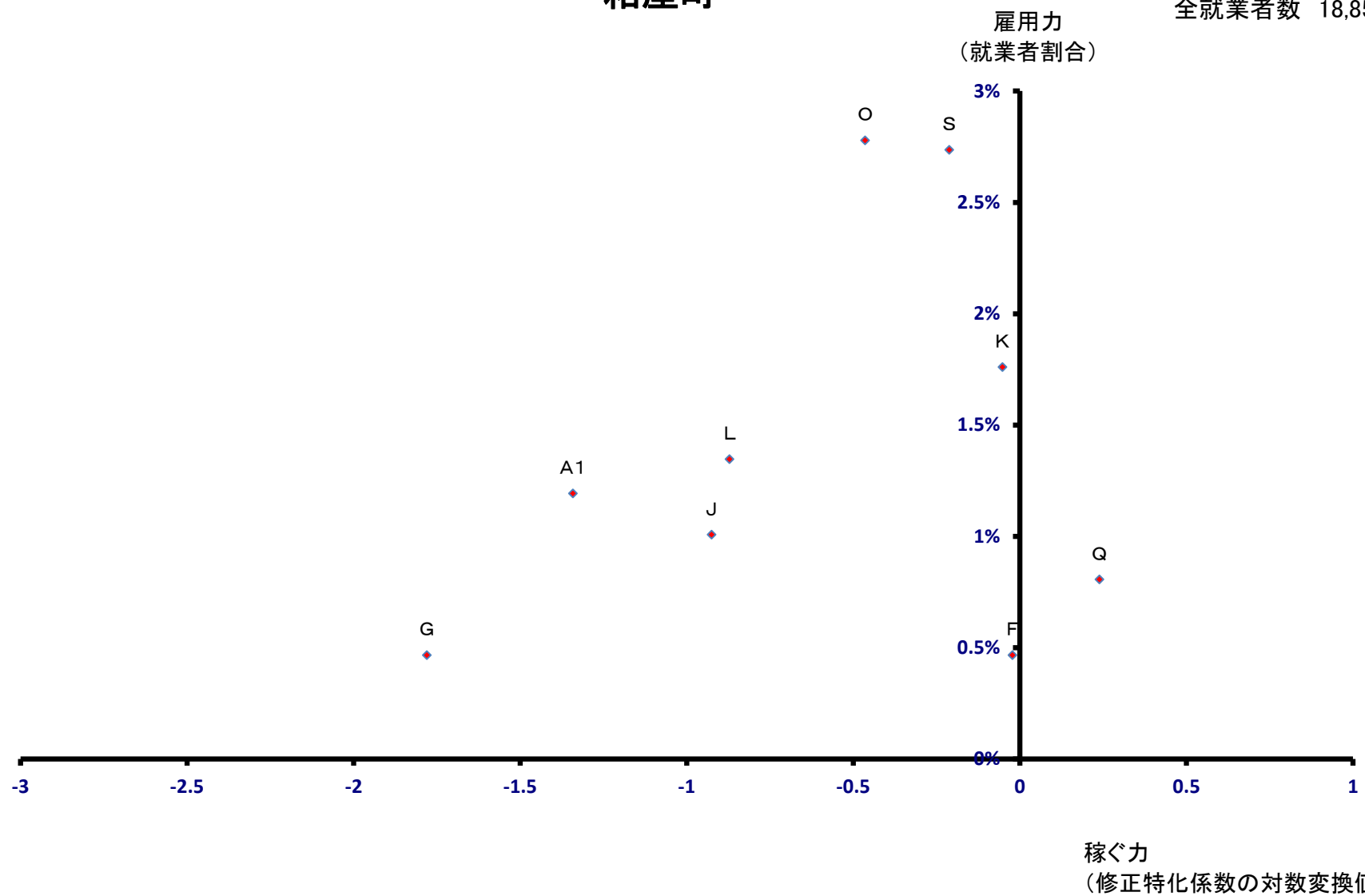

芦屋町

全就業者数 5,730 人

雇用力
(就業者割合)

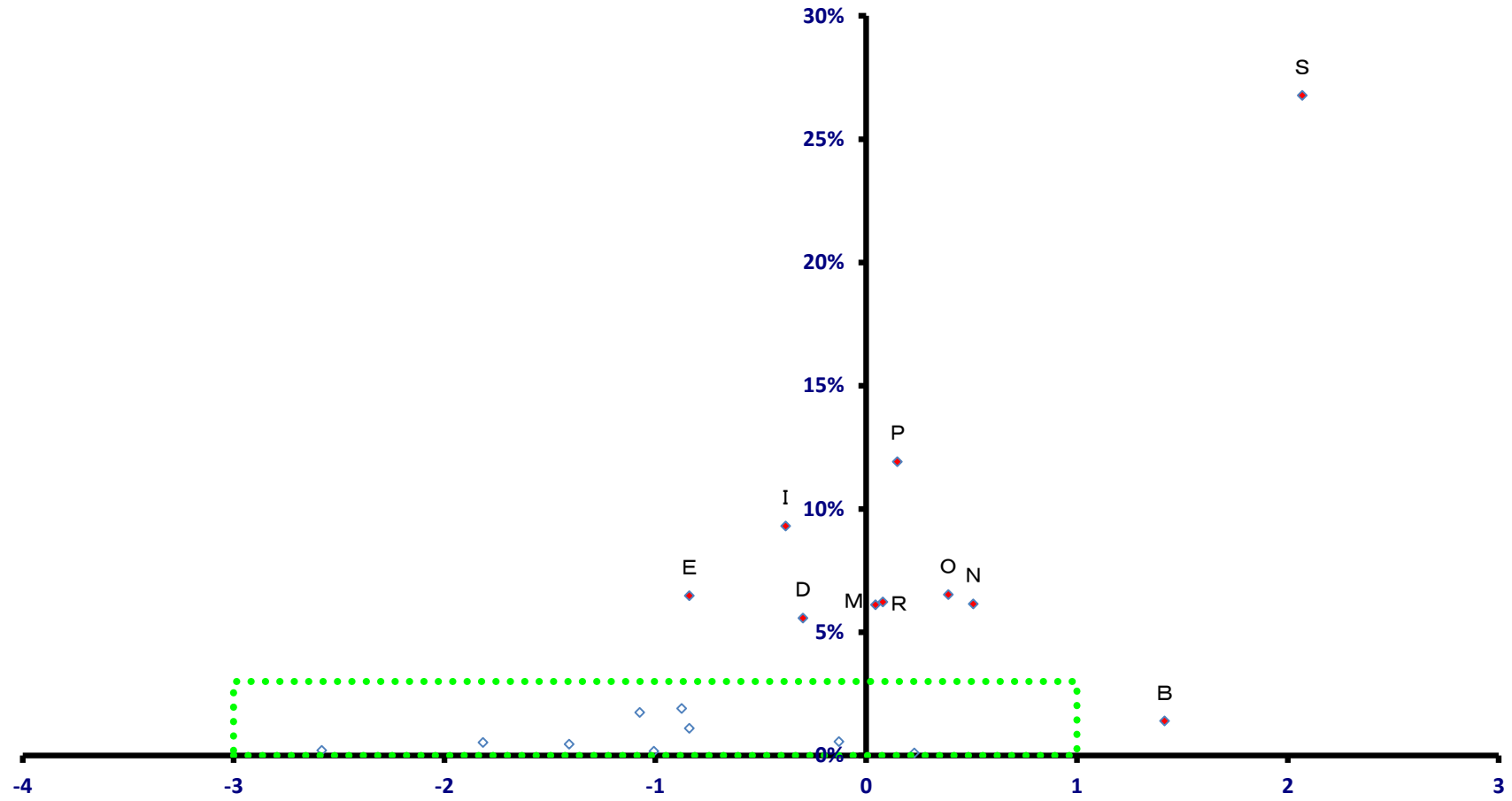

稼ぐ力
(修正特化係数の対数変換値)

芦屋町

全就業者数 5,730 人

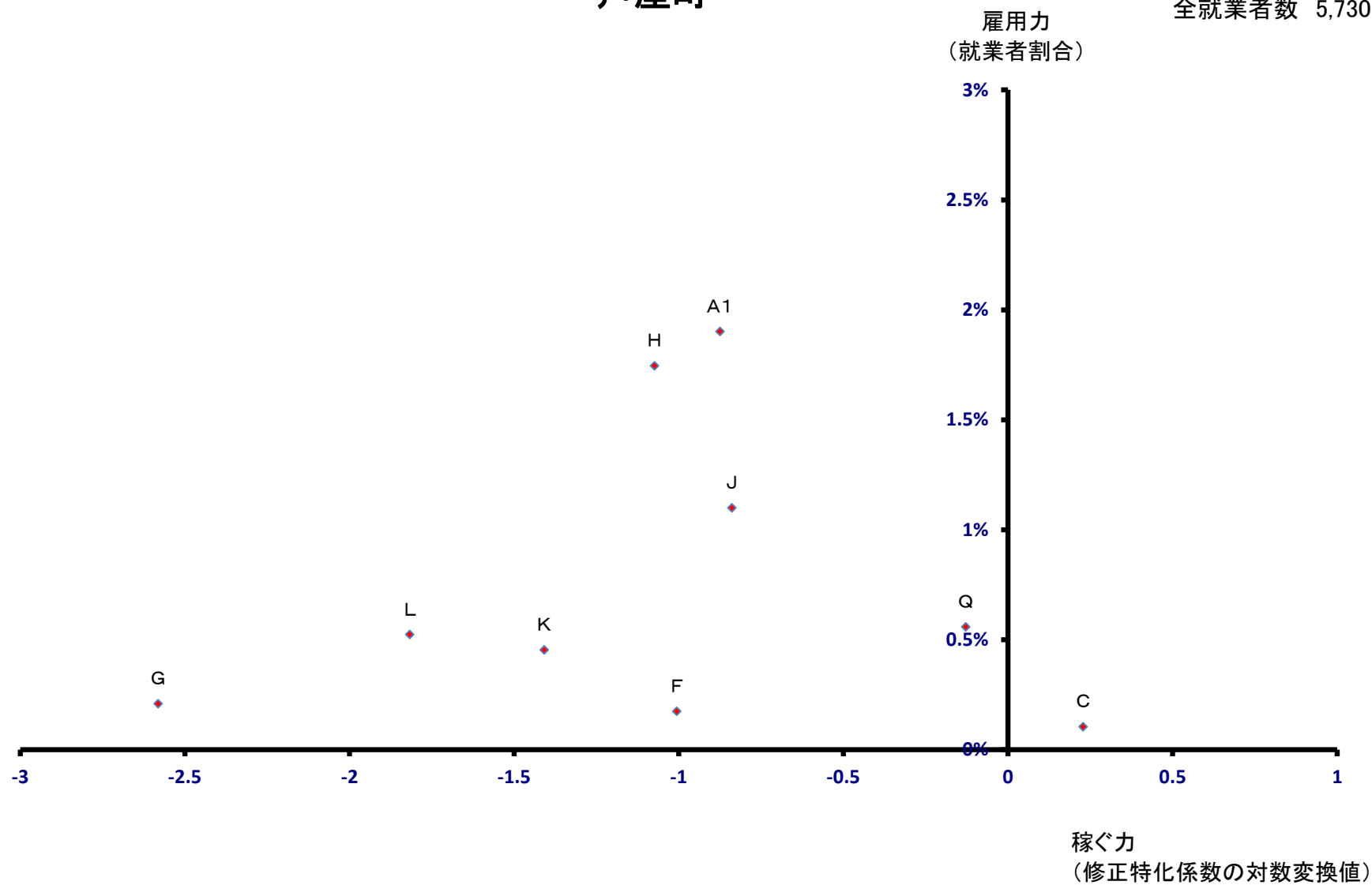

水巻町

全就業者数 8,183 人

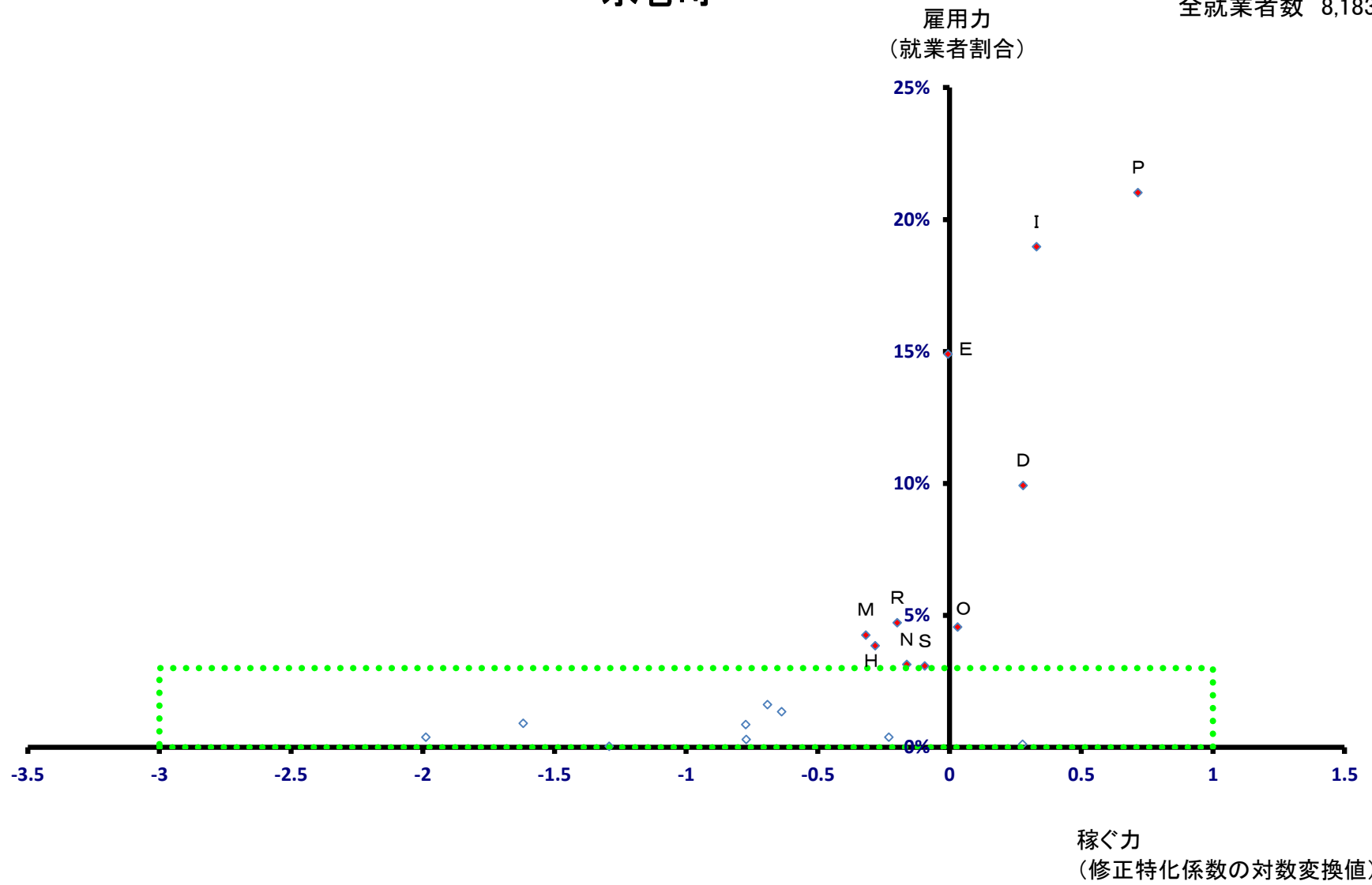

水巻町

全就業者数 8,183 人

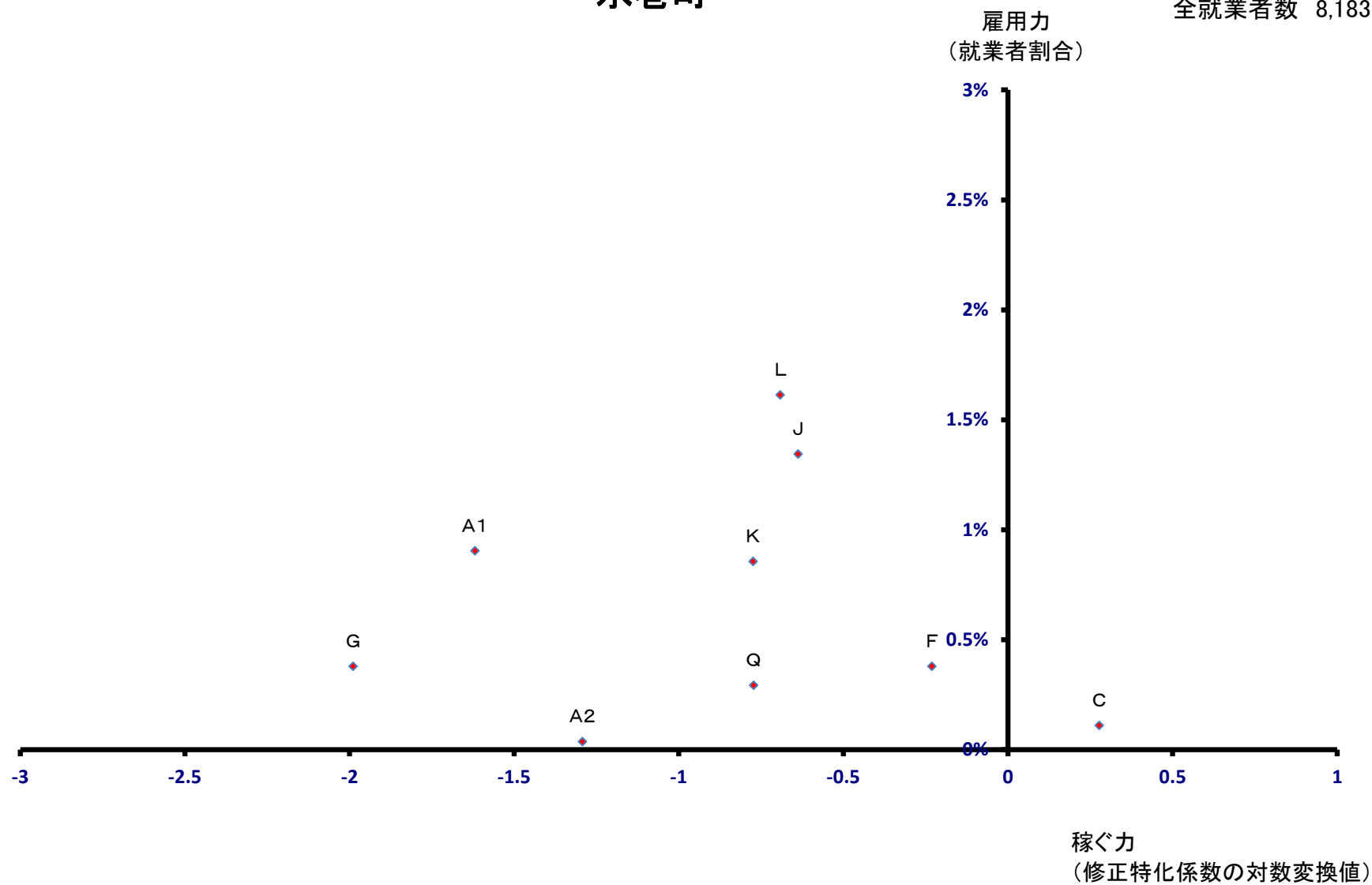

岡垣町

全就業者数 8,096 人

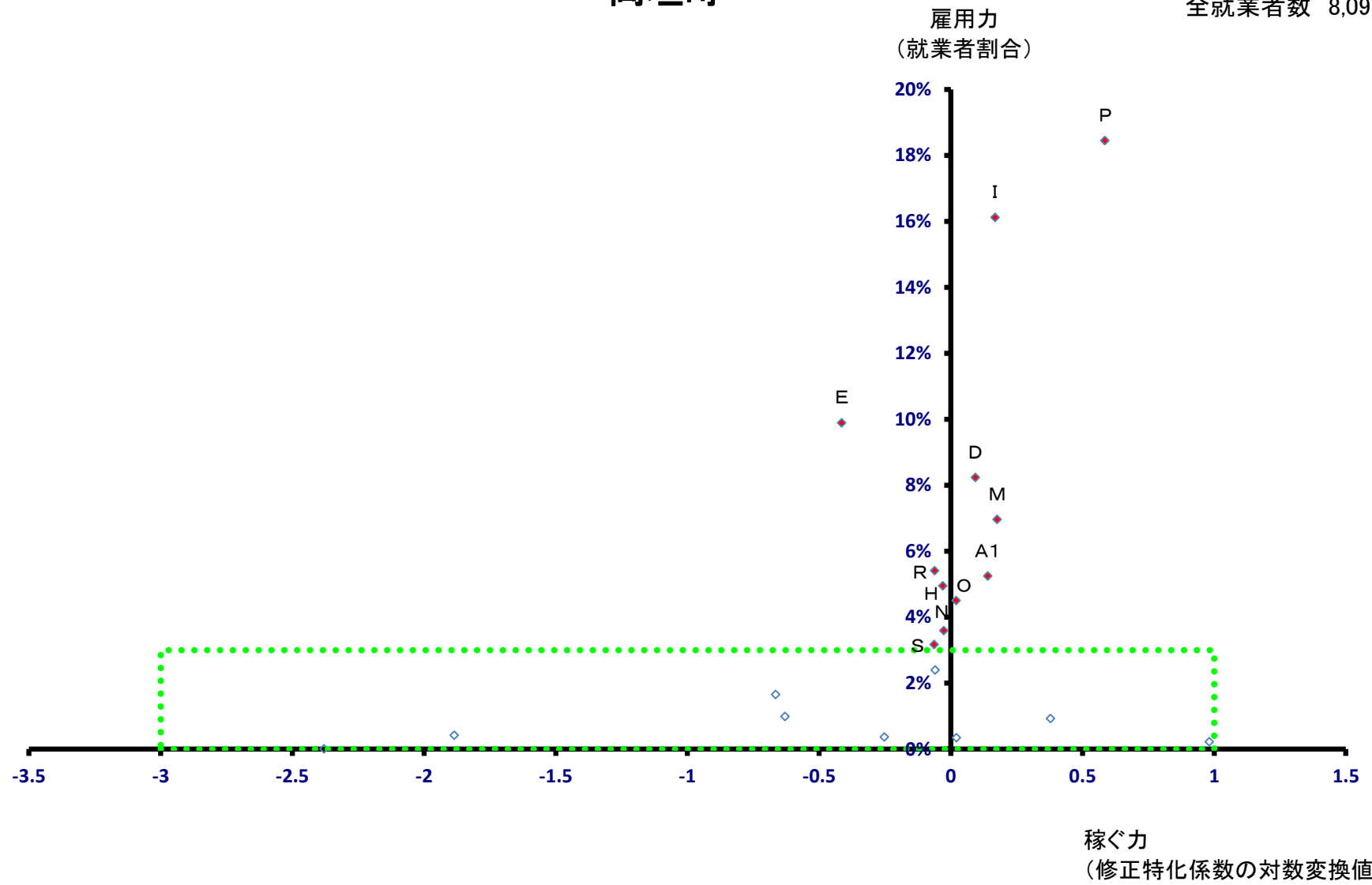

岡垣町

全就業者数 8,096 人

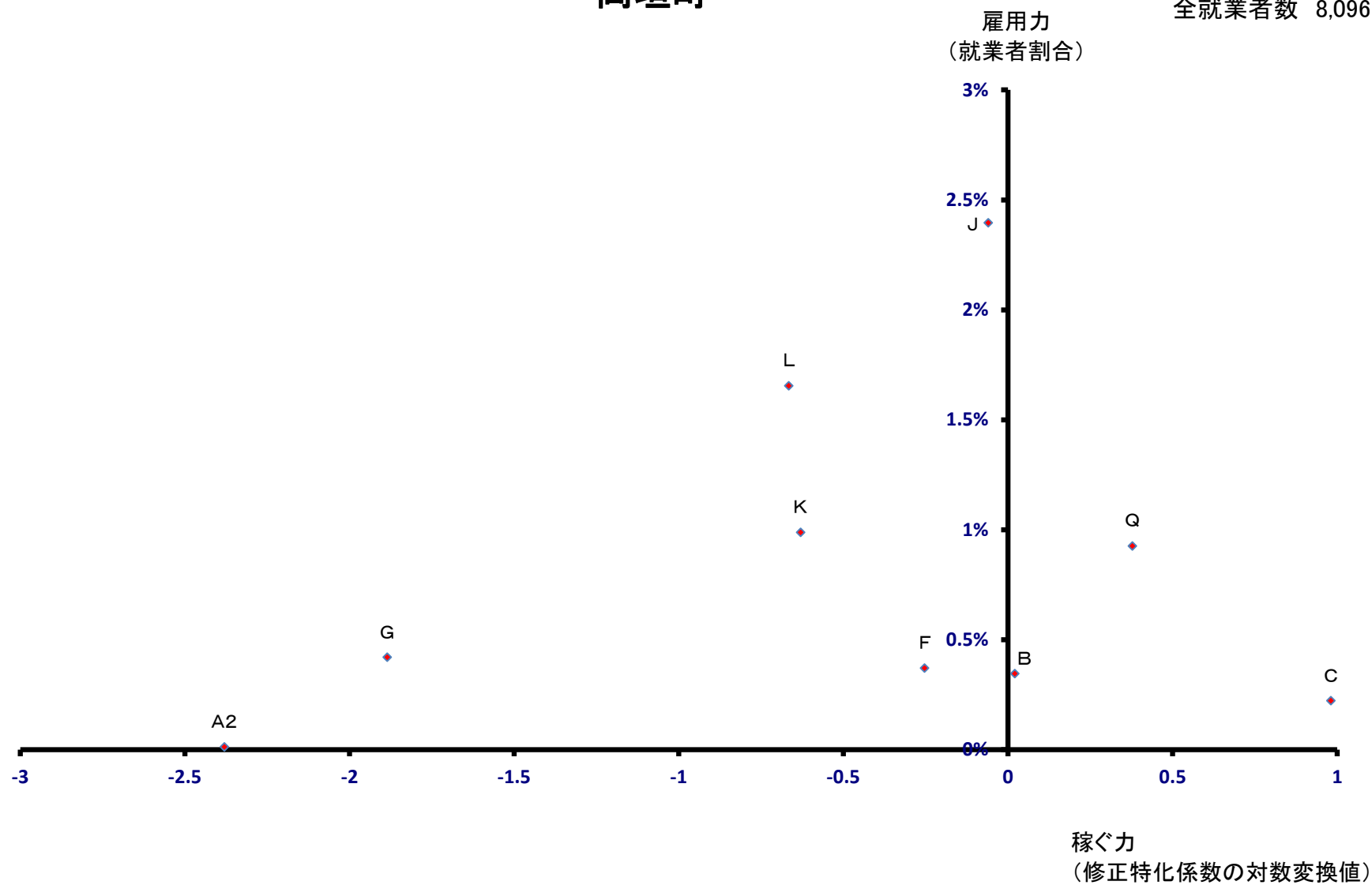

遠賀町

全就業者数 7,283 人

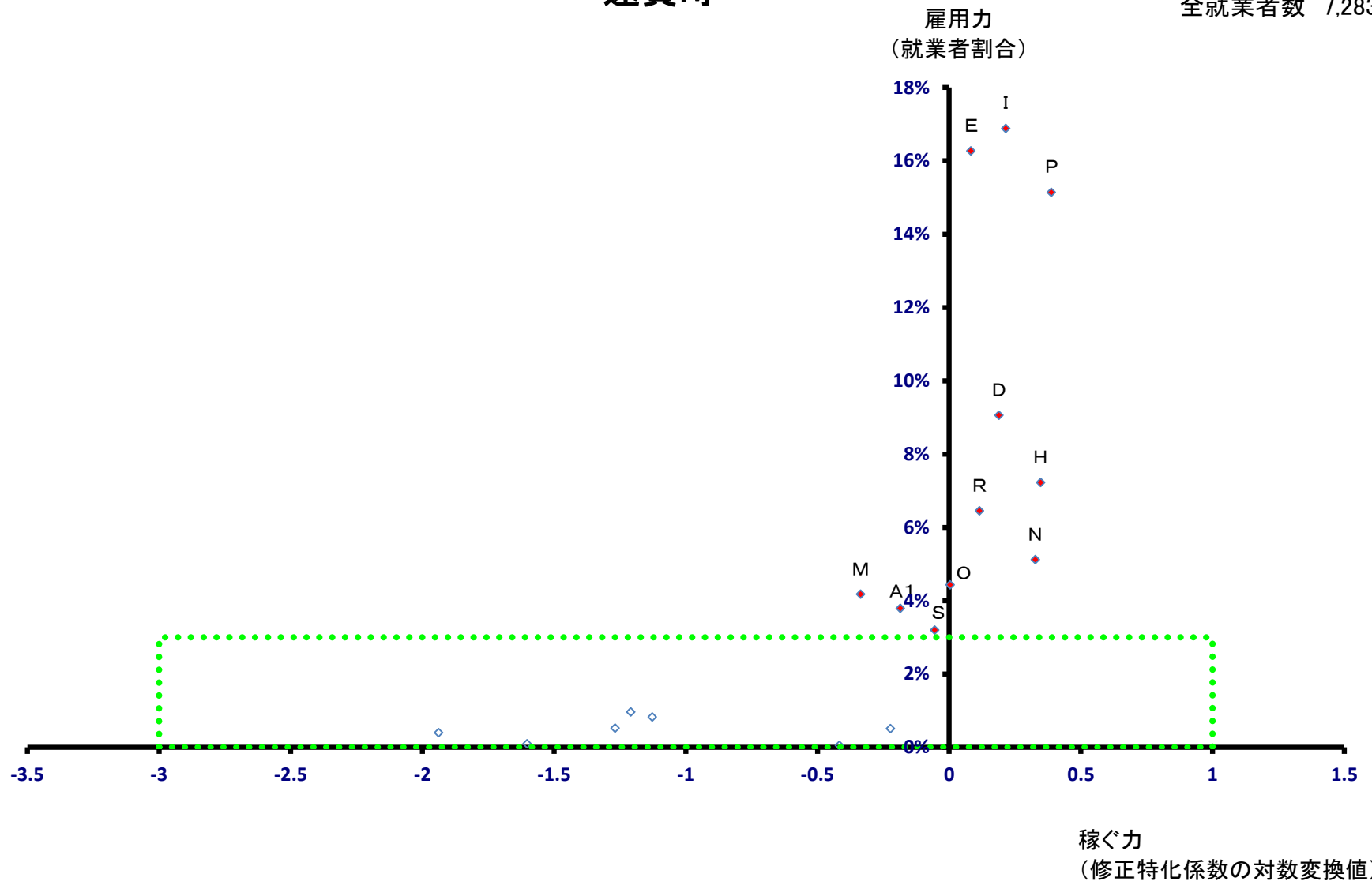

遠賀町

全就業者数 7,283 人

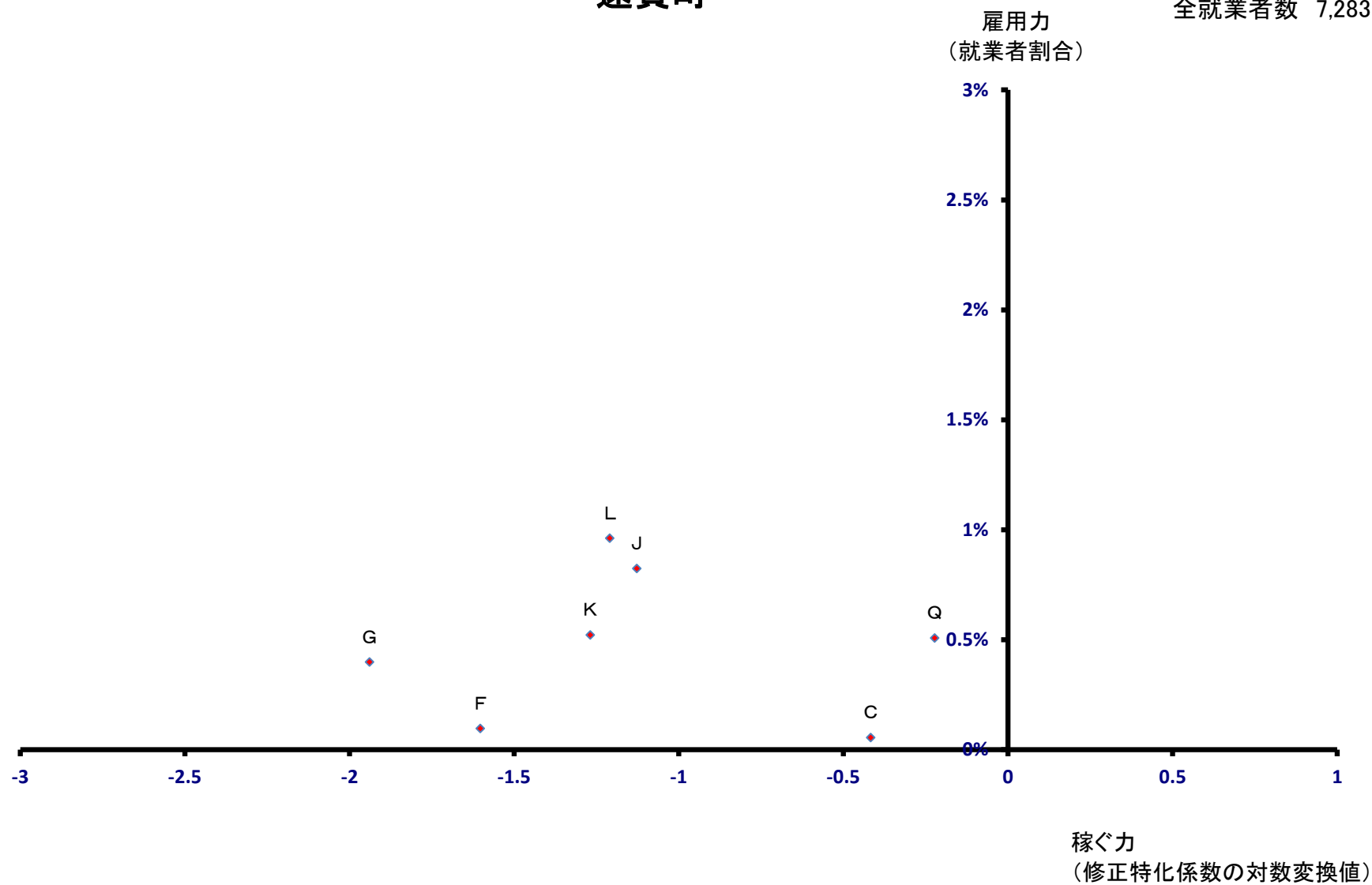

小竹町

全就業者数 2,843 人

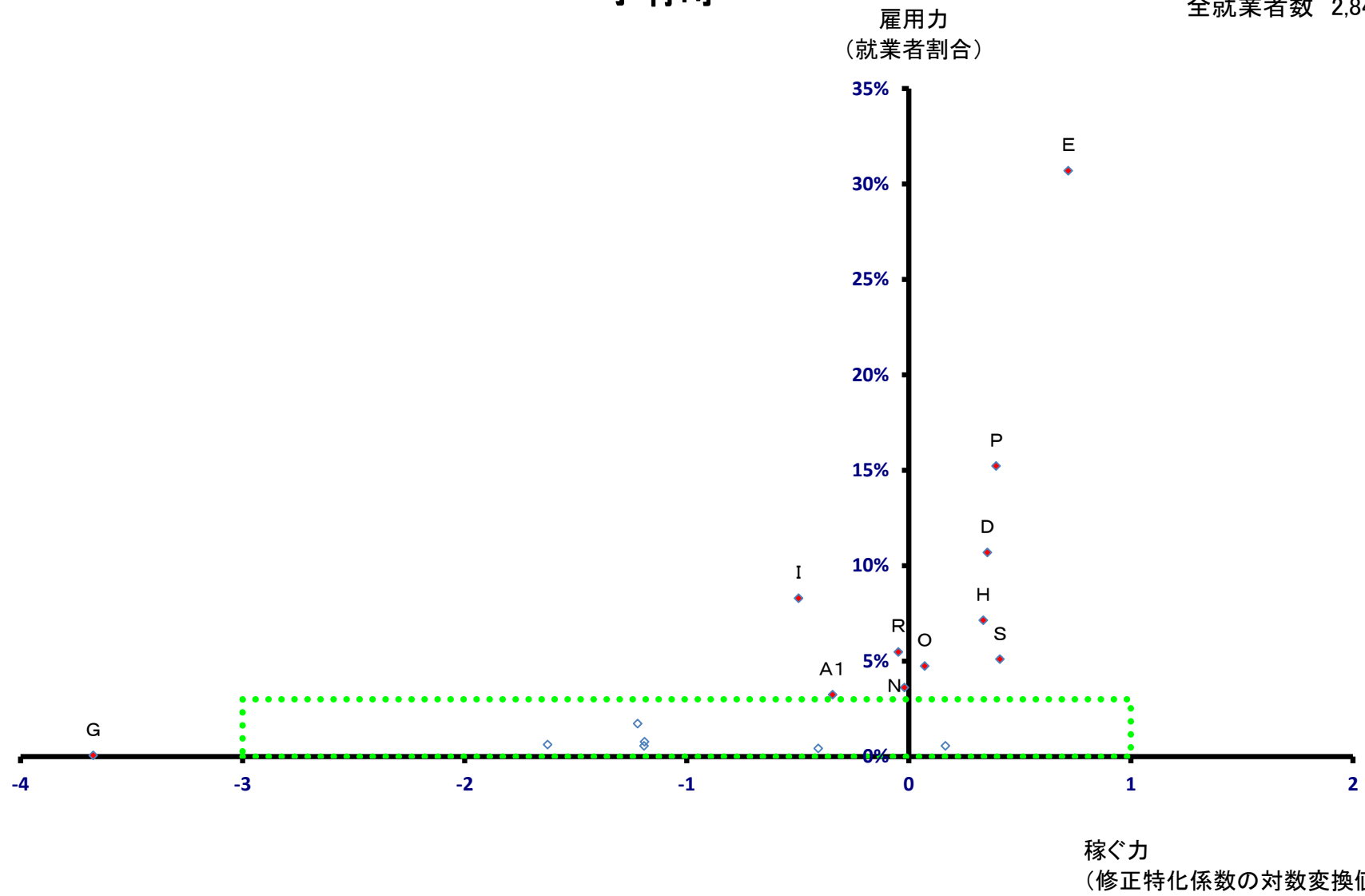

小竹町

全就業者数 2,843 人

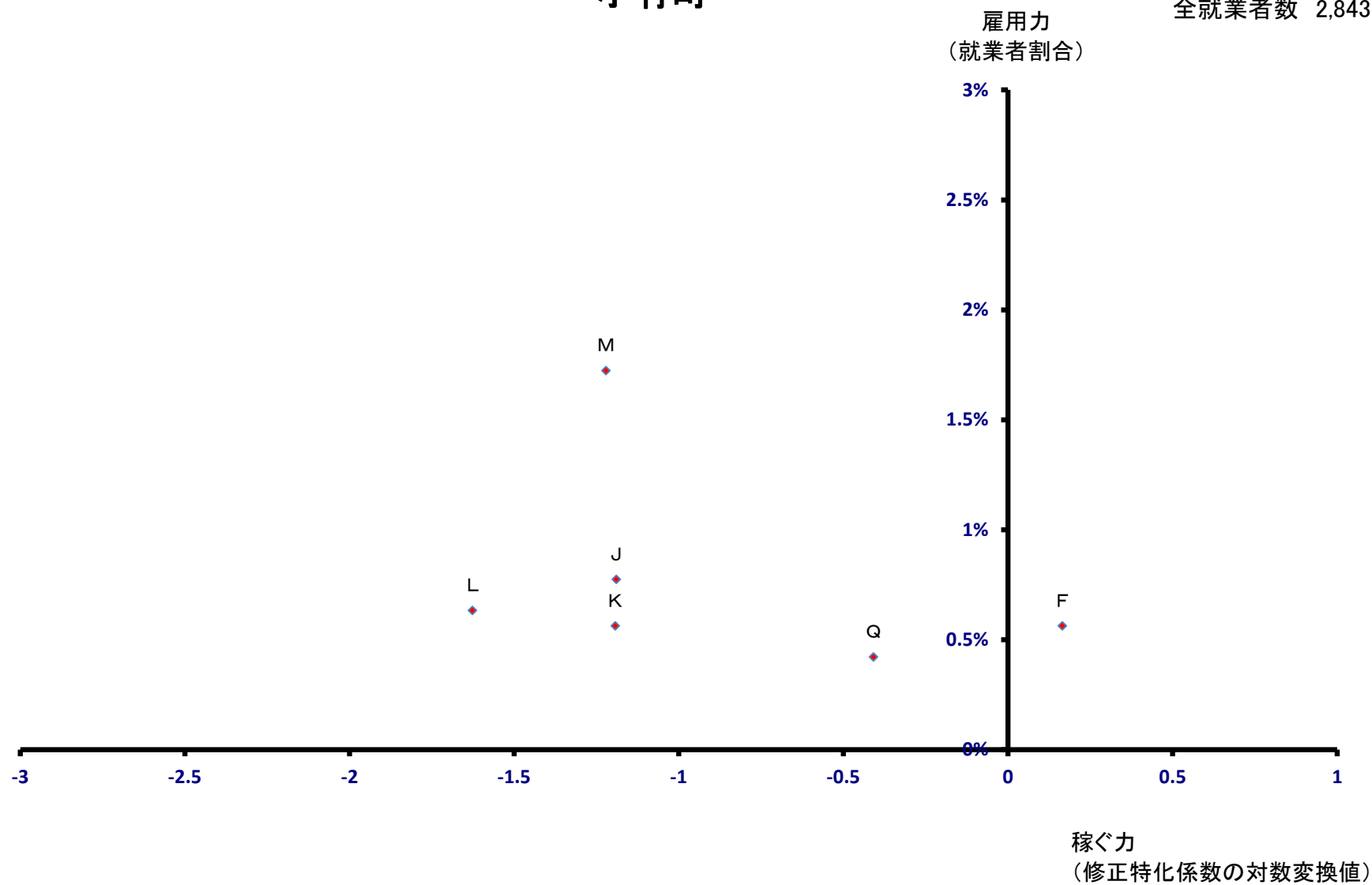

鞍手町

全就業者数 6,605 人

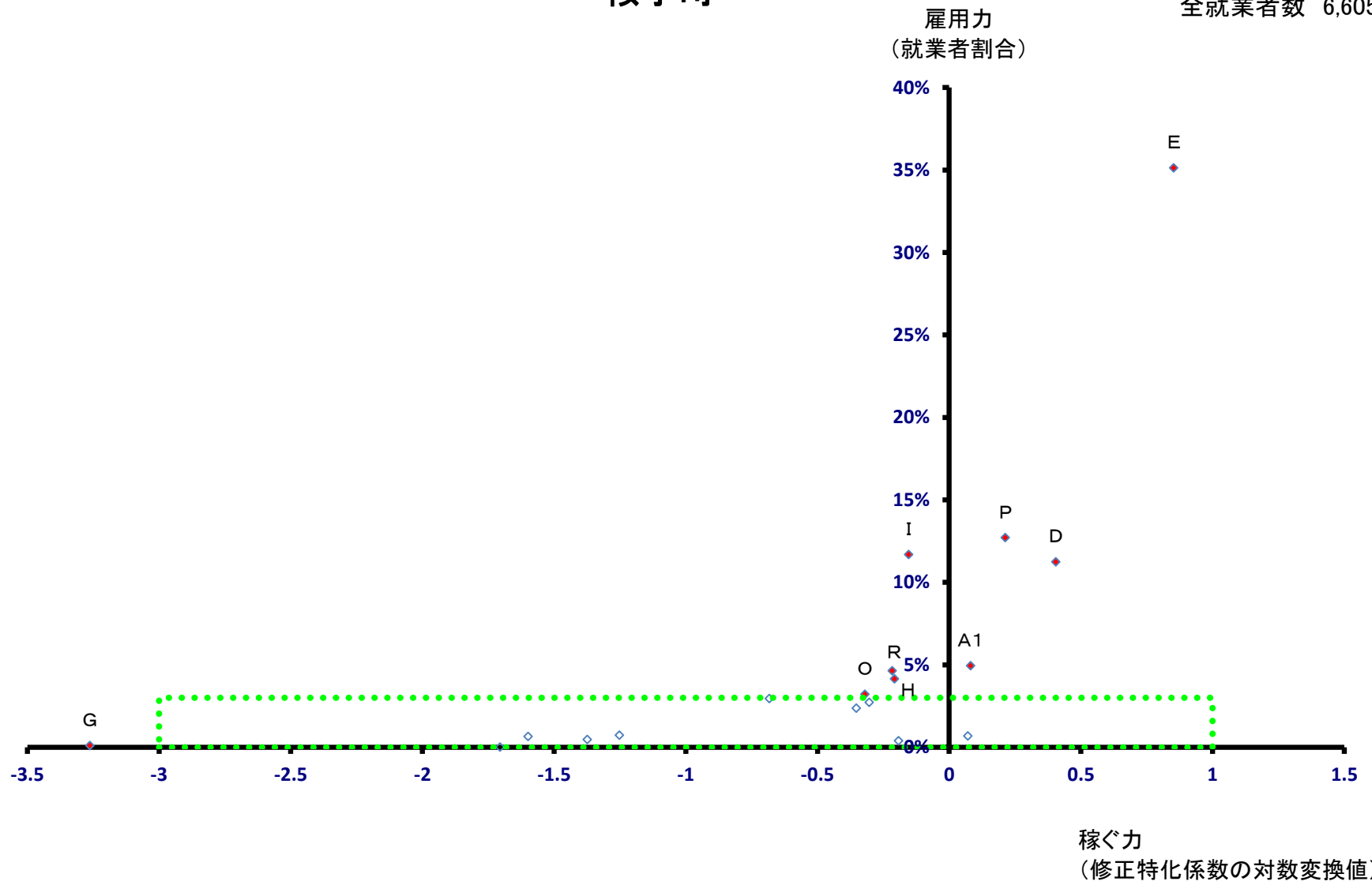

鞍手町

全就業者数 6,605 人

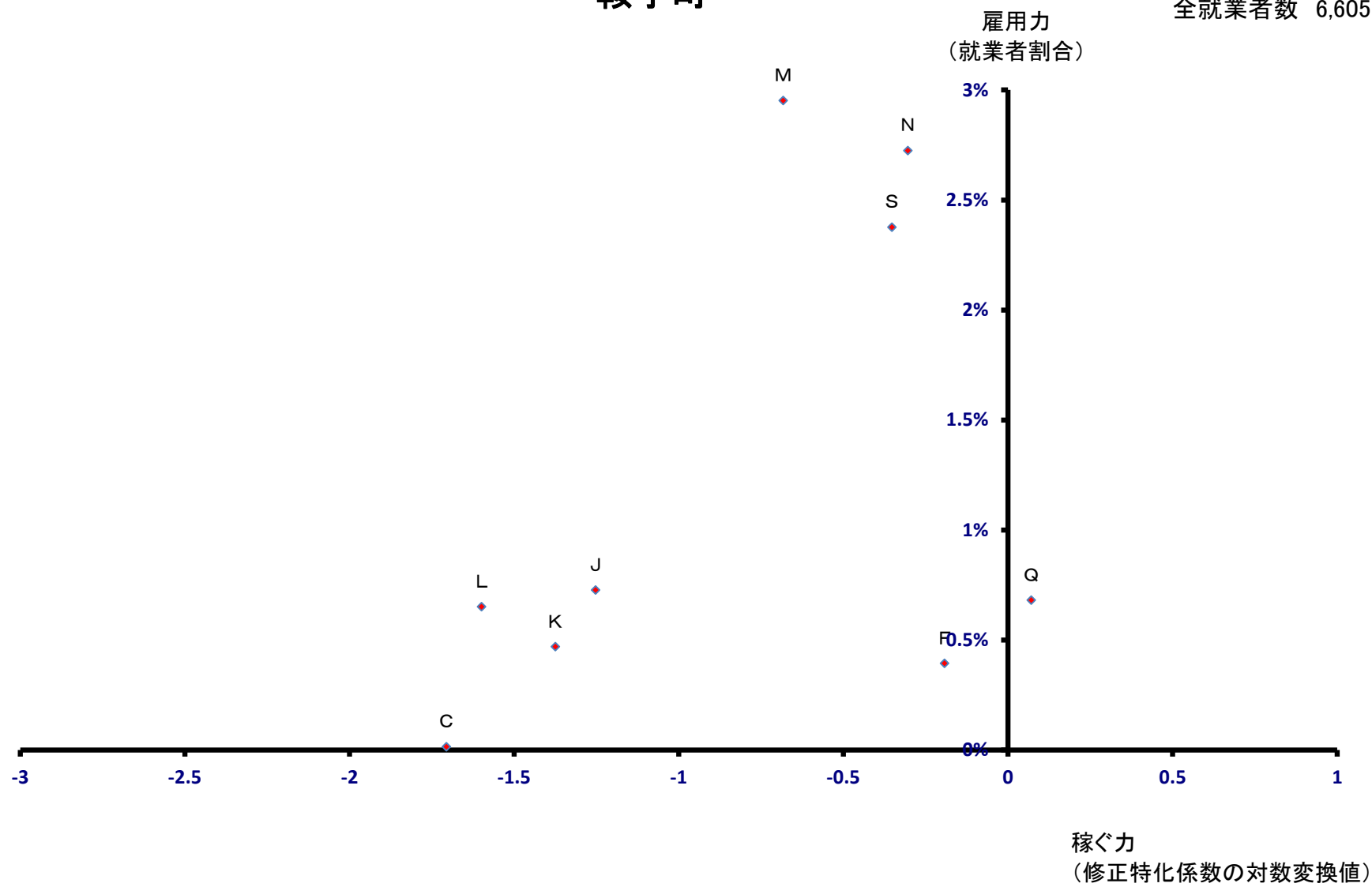

桂川町

全就業者数 3,604 人

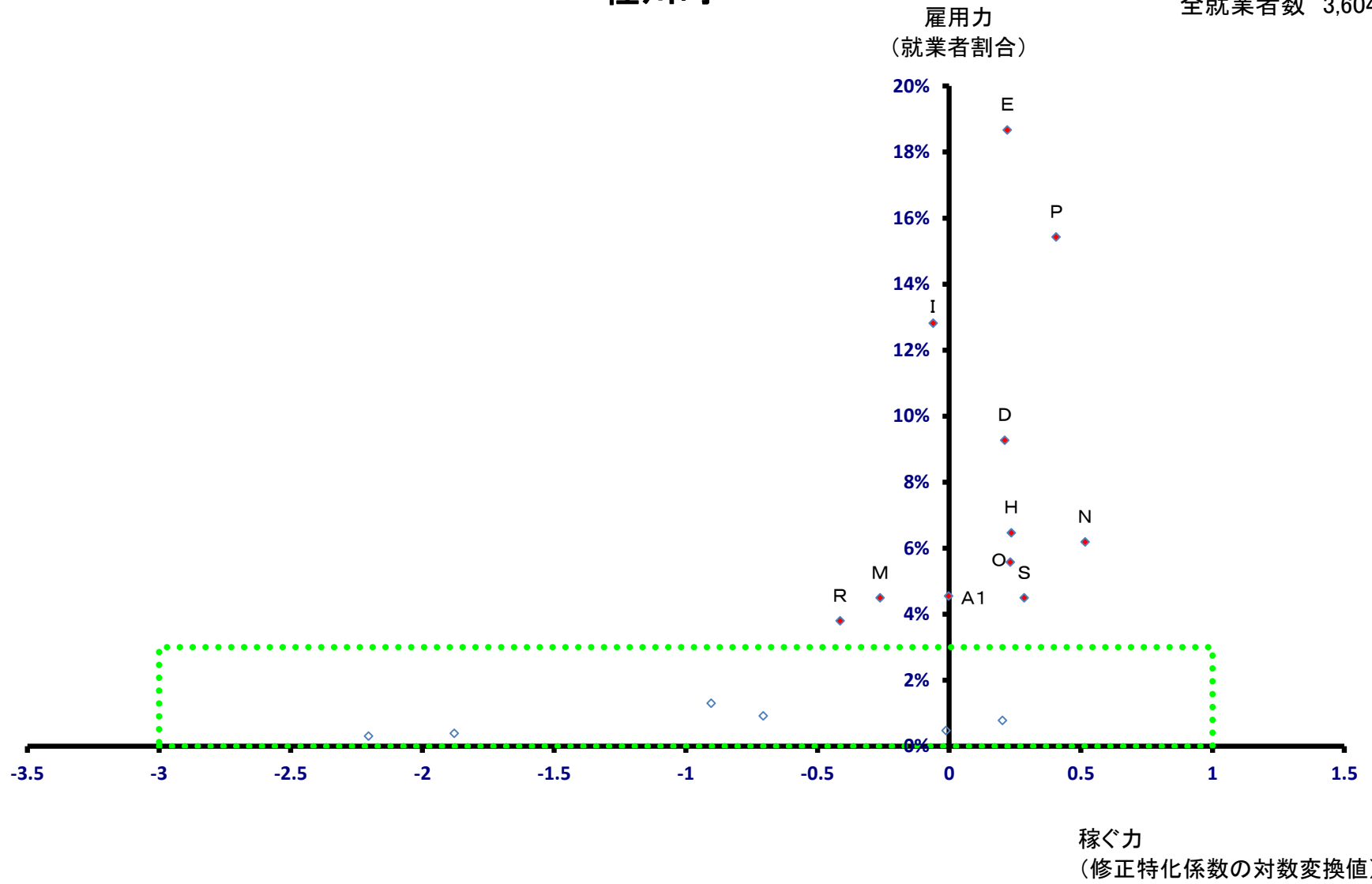

桂川町

全就業者数 3,604 人

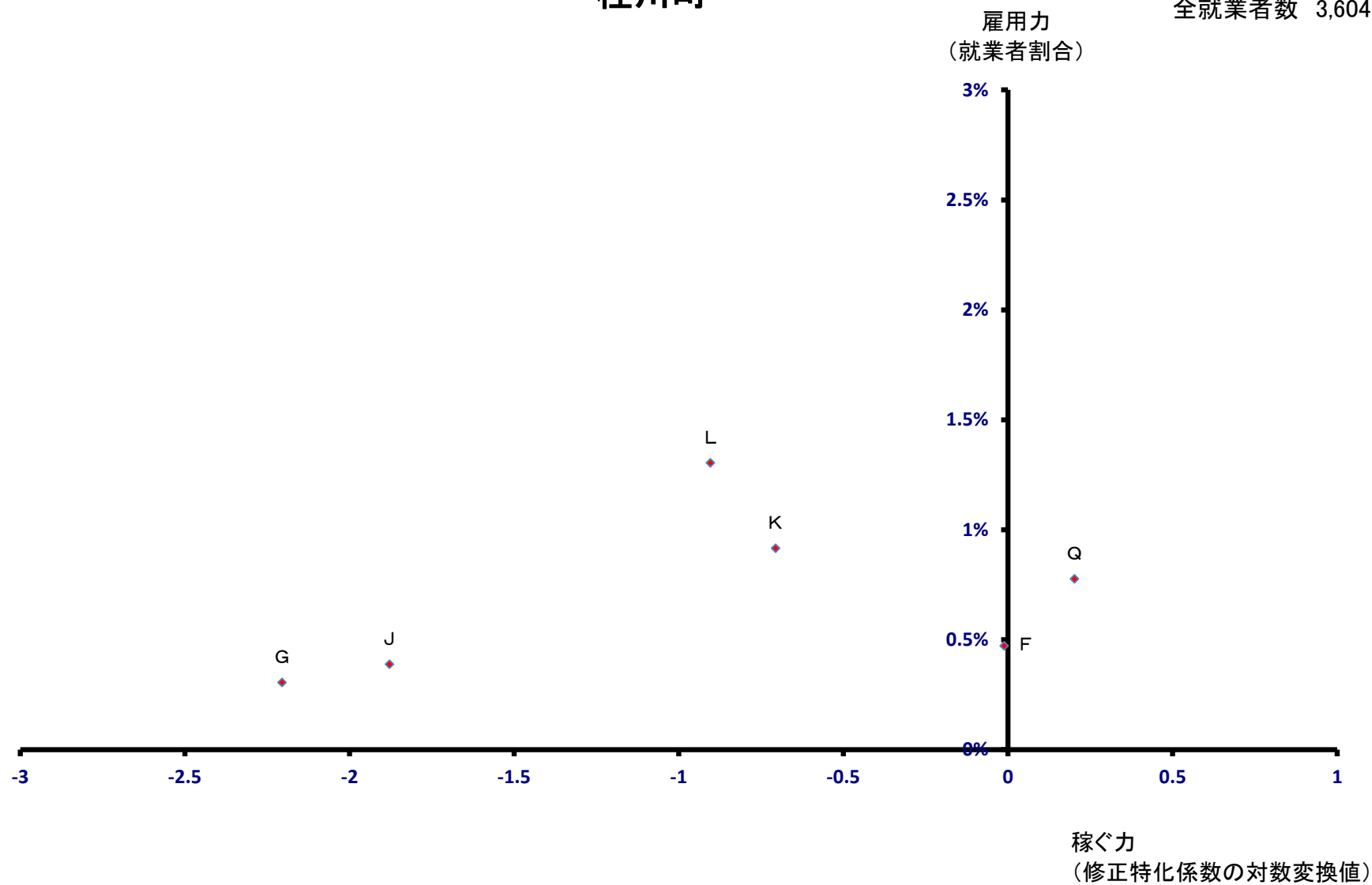

筑前町

全就業者数 9,768 人

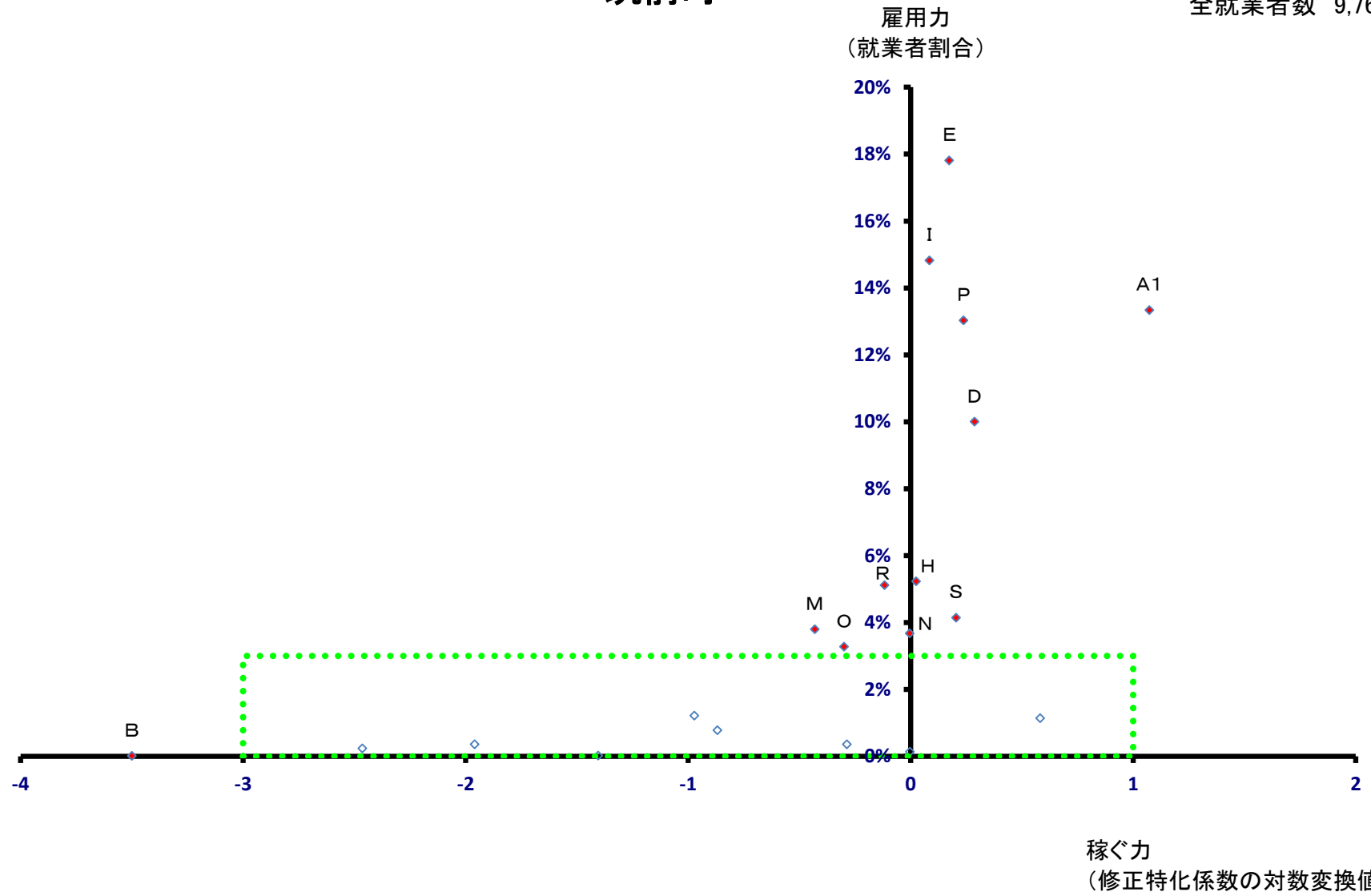

筑前町

全就業者数 9,768 人

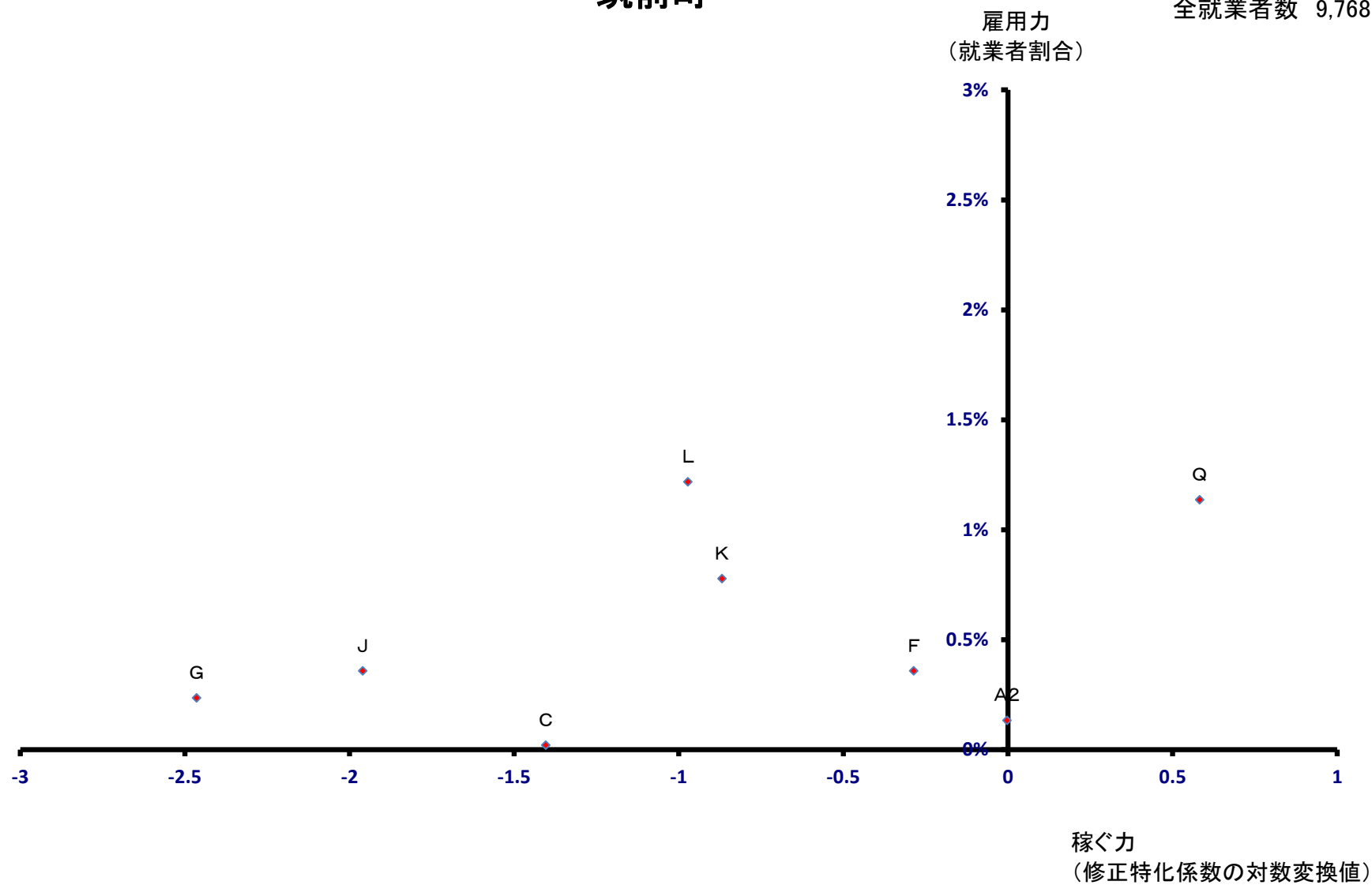

東峰村

全就業者数 1,071 人

雇用力
(就業者割合)

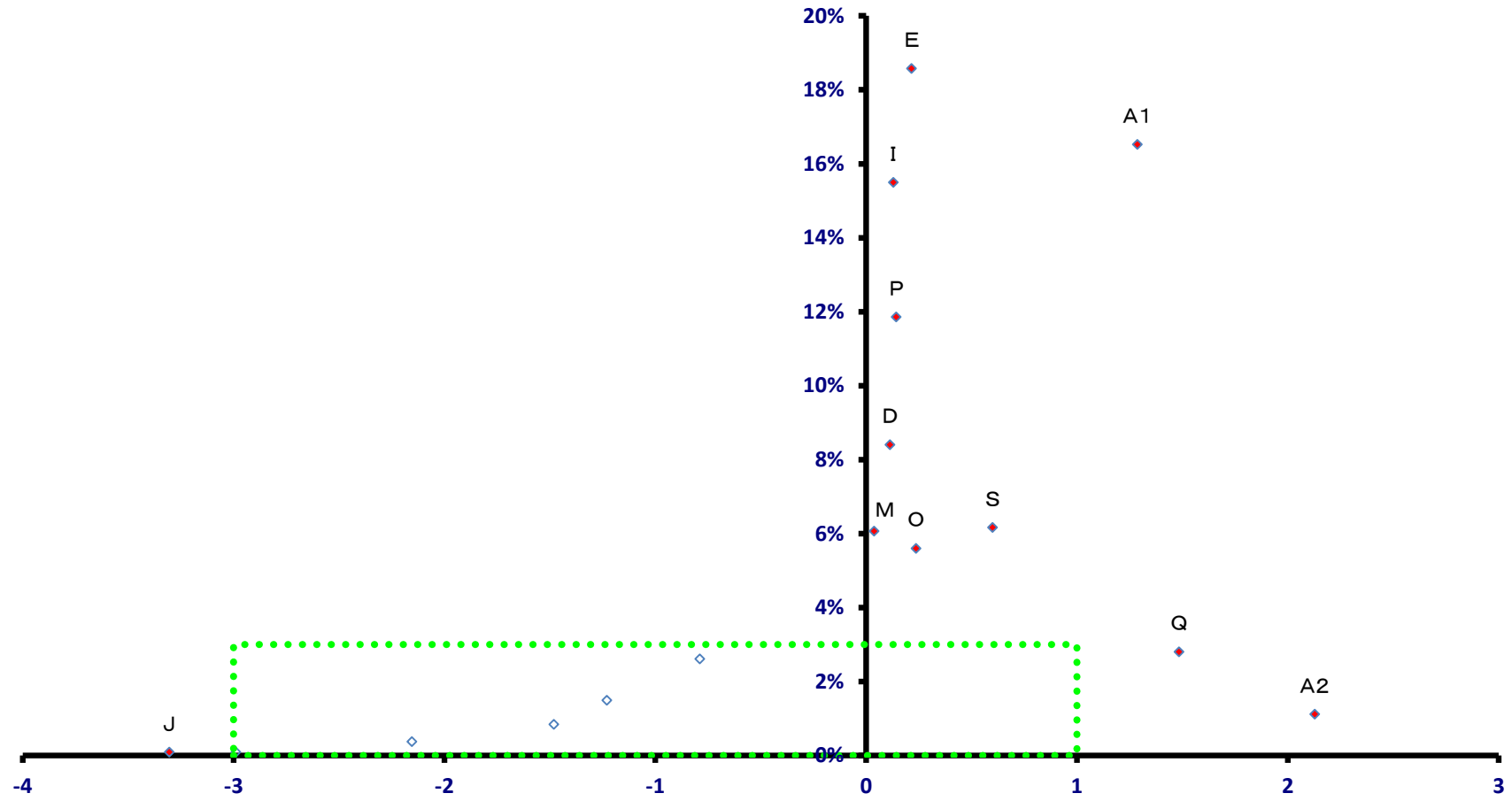

稼ぐ力
(修正特化係数の対数変換値)

東峰村

全就業者数 1,071 人

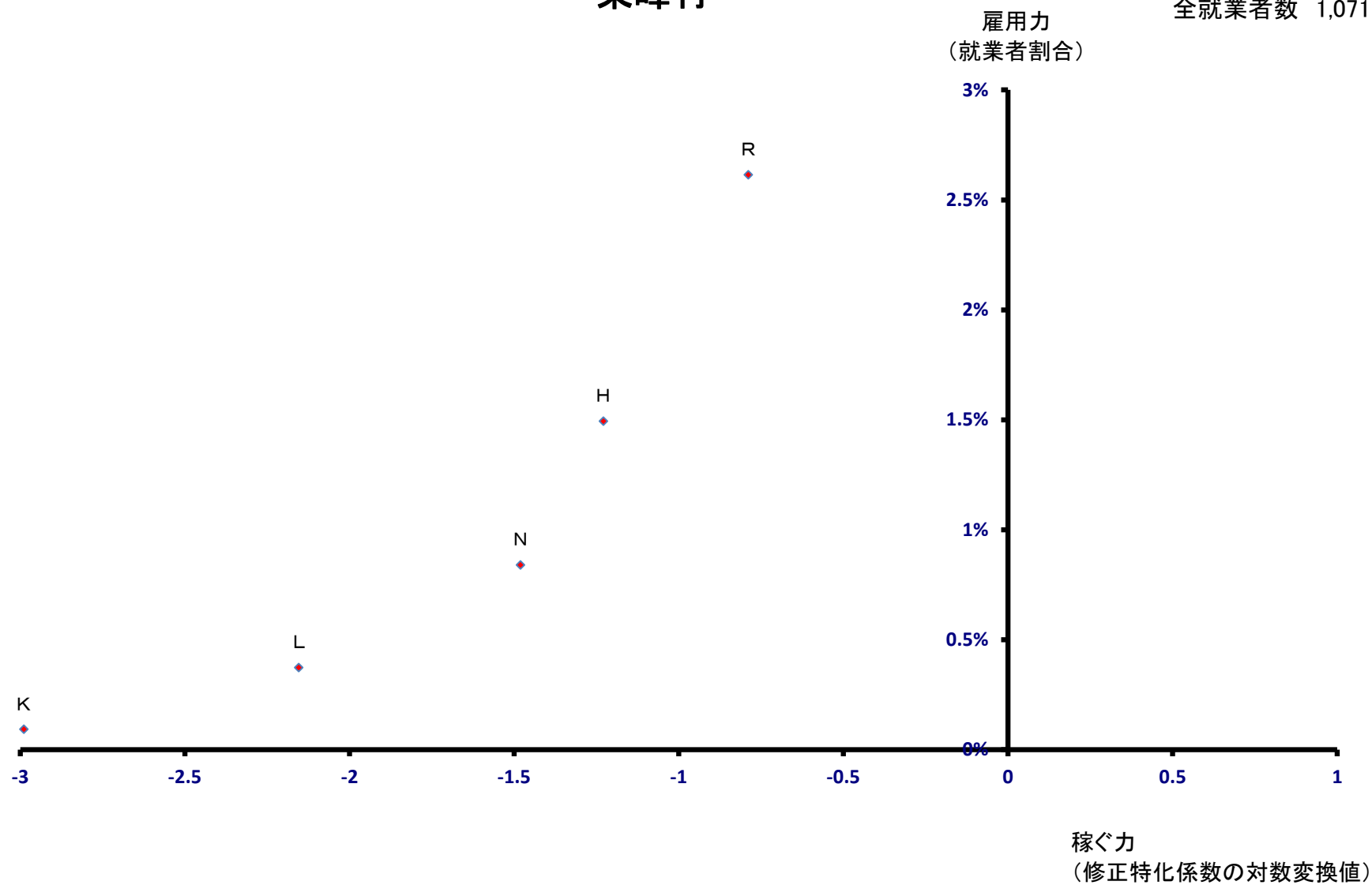

大刀洗町

全就業者数 5,843 人

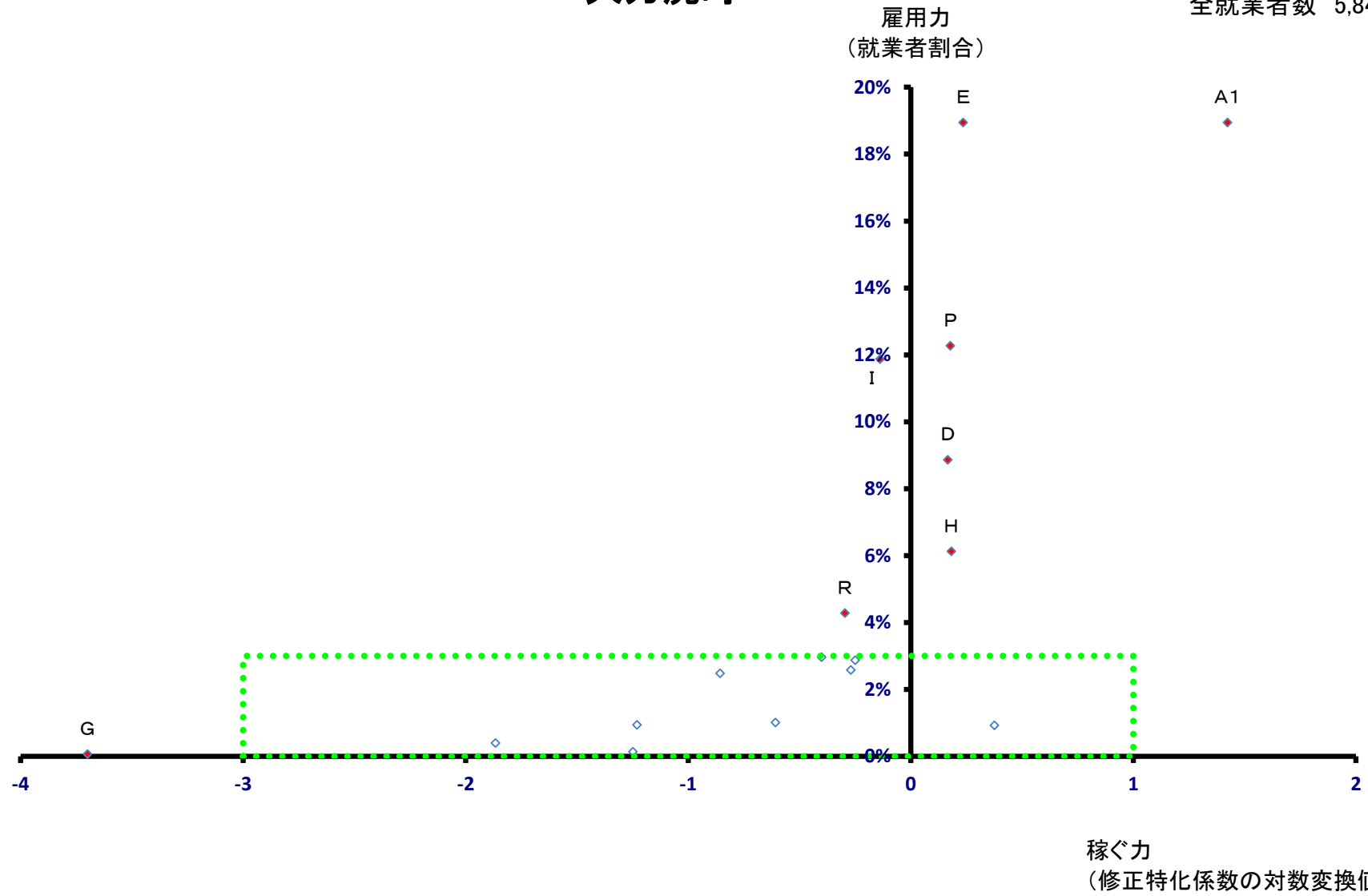

大刀洗町

全就業者数 5,843 人

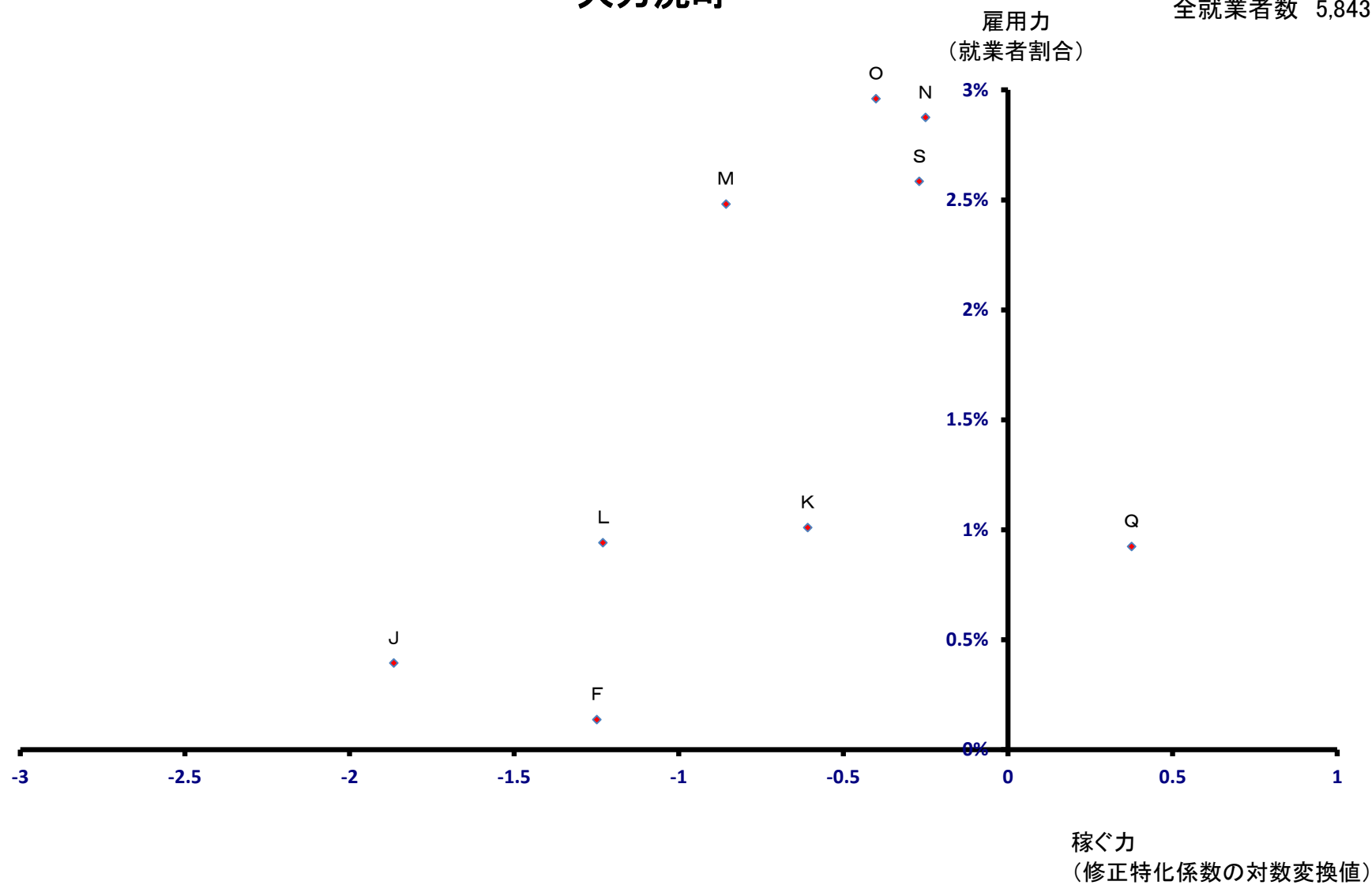

大木町

全就業者数 5,218 人

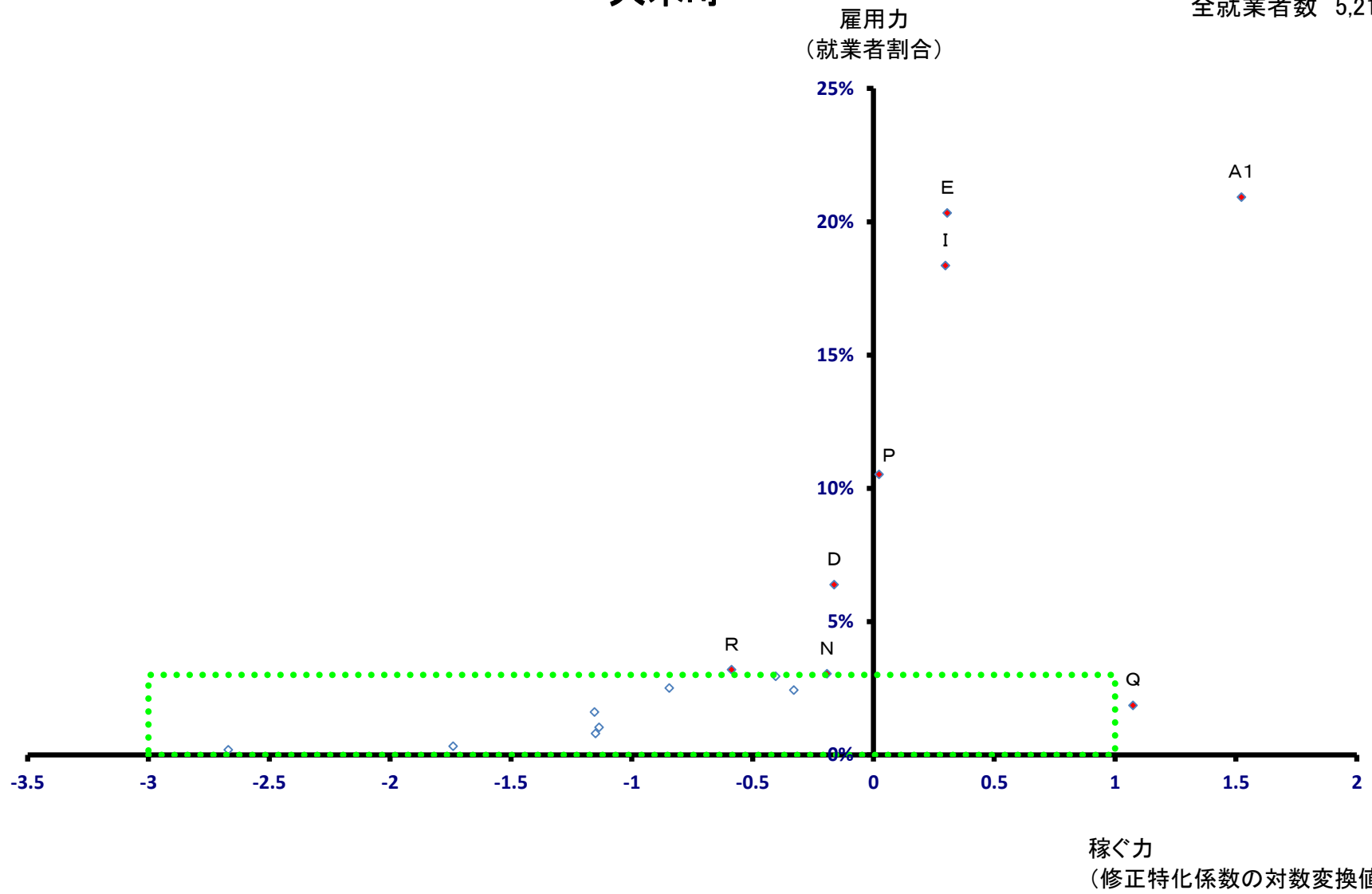

大木町

全就業者数 5,218 人

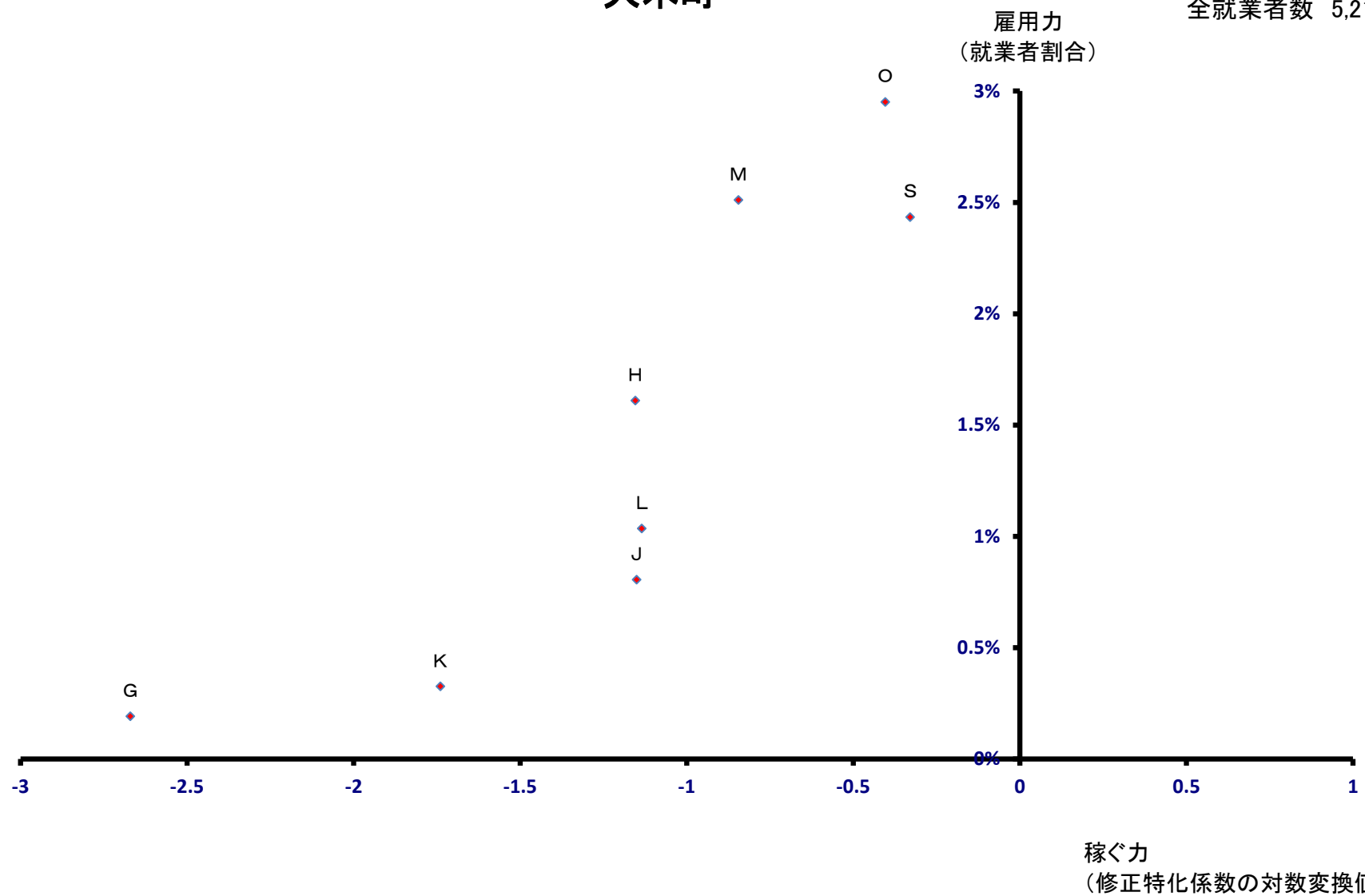

広川町

全就業者数 9,111 人

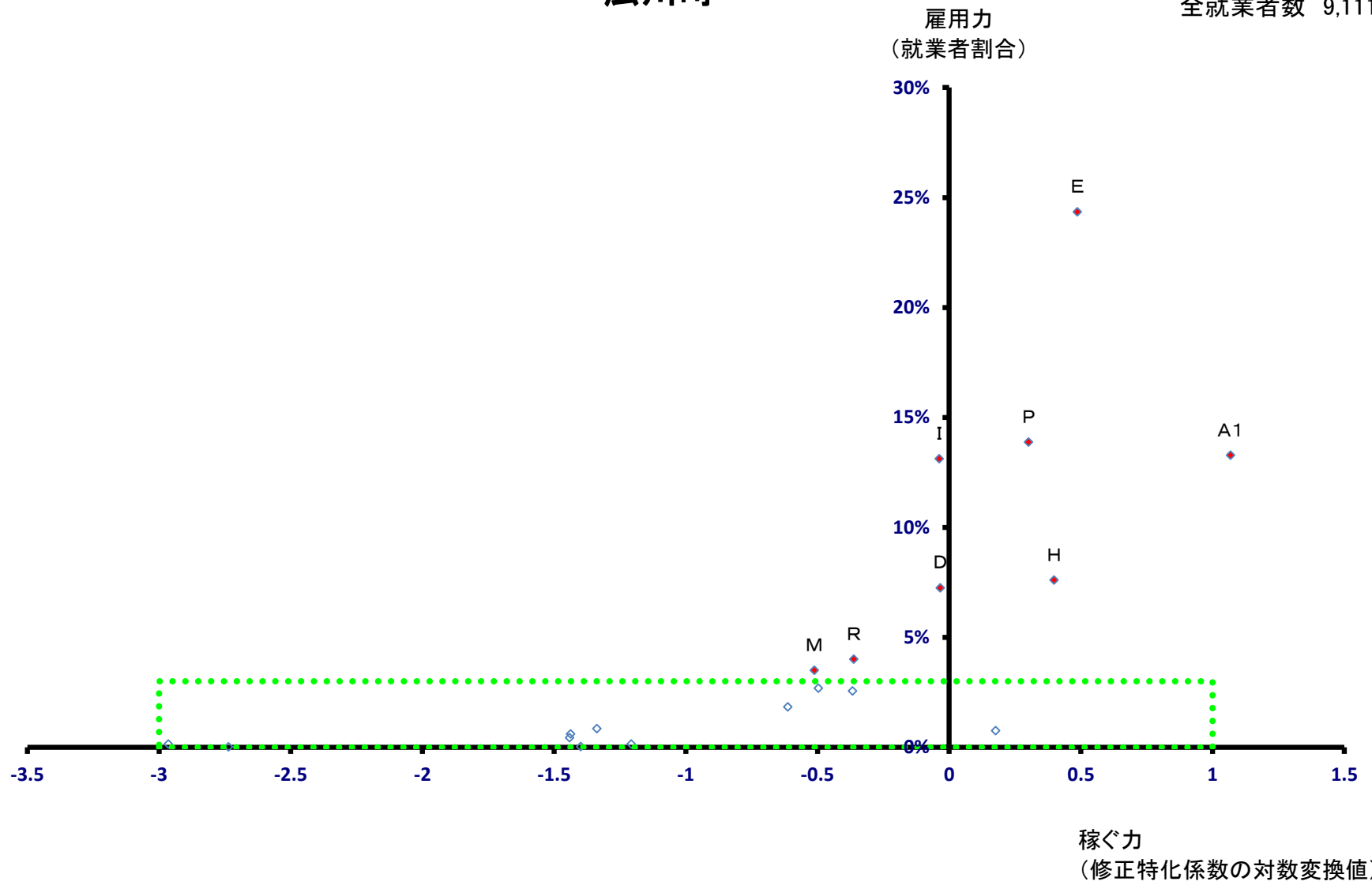

広川町

全就業者数 9,111 人

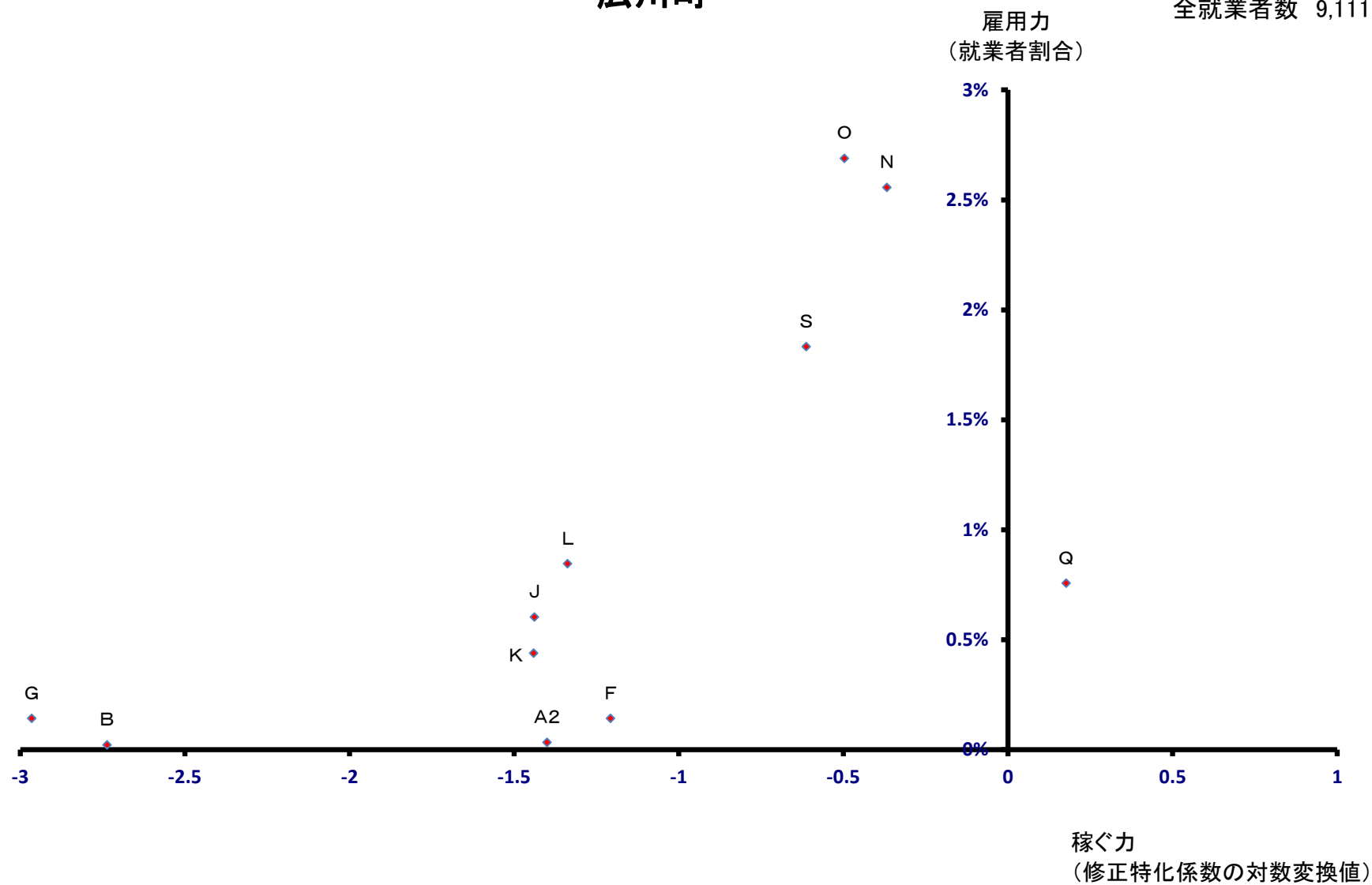

香春町

雇用力
(就業者割合)

全就業者数 3,354 人

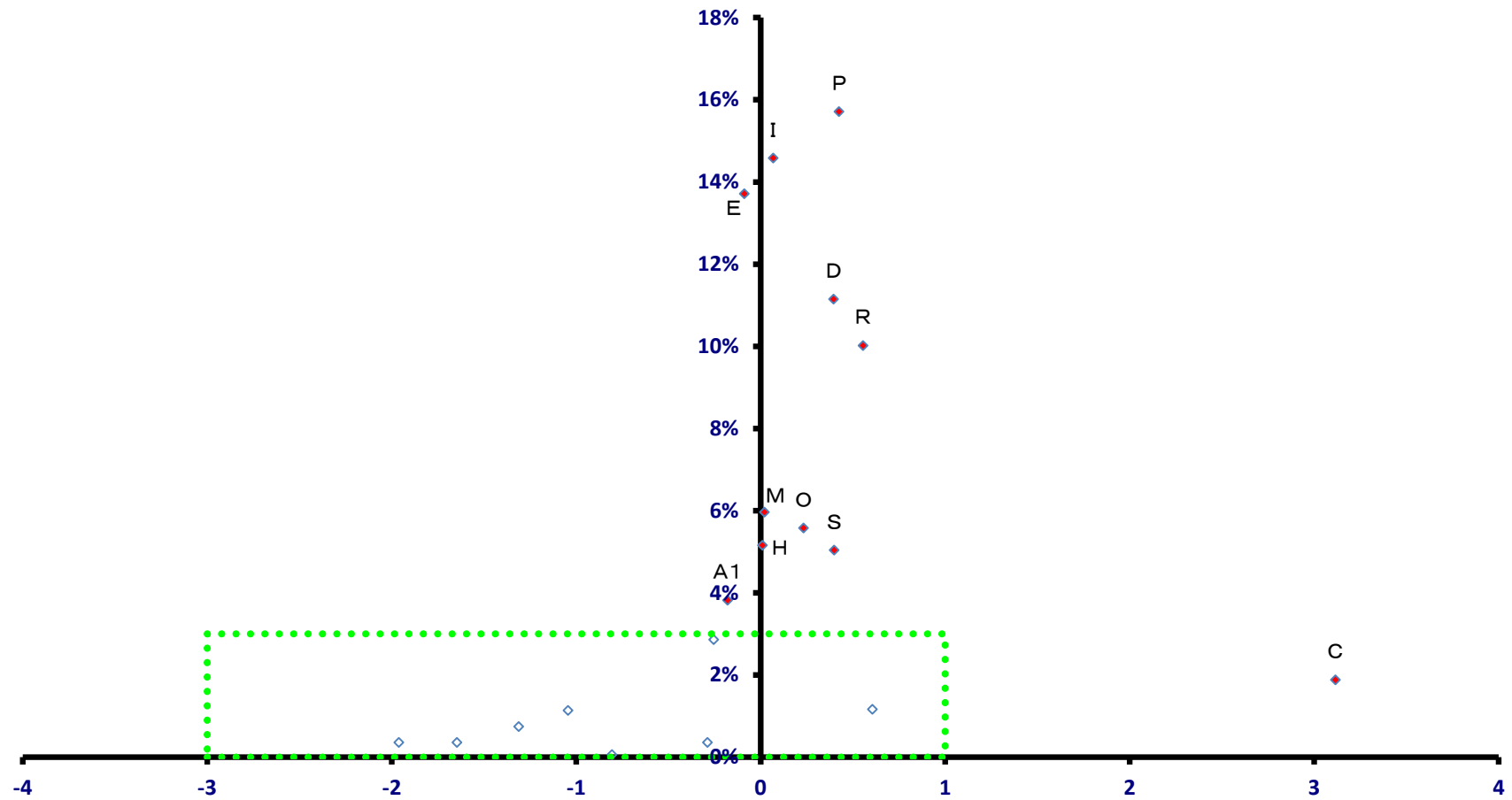

稼ぐ力
(修正特化係数の対数変換値)

香春町

全就業者数 3,354 人

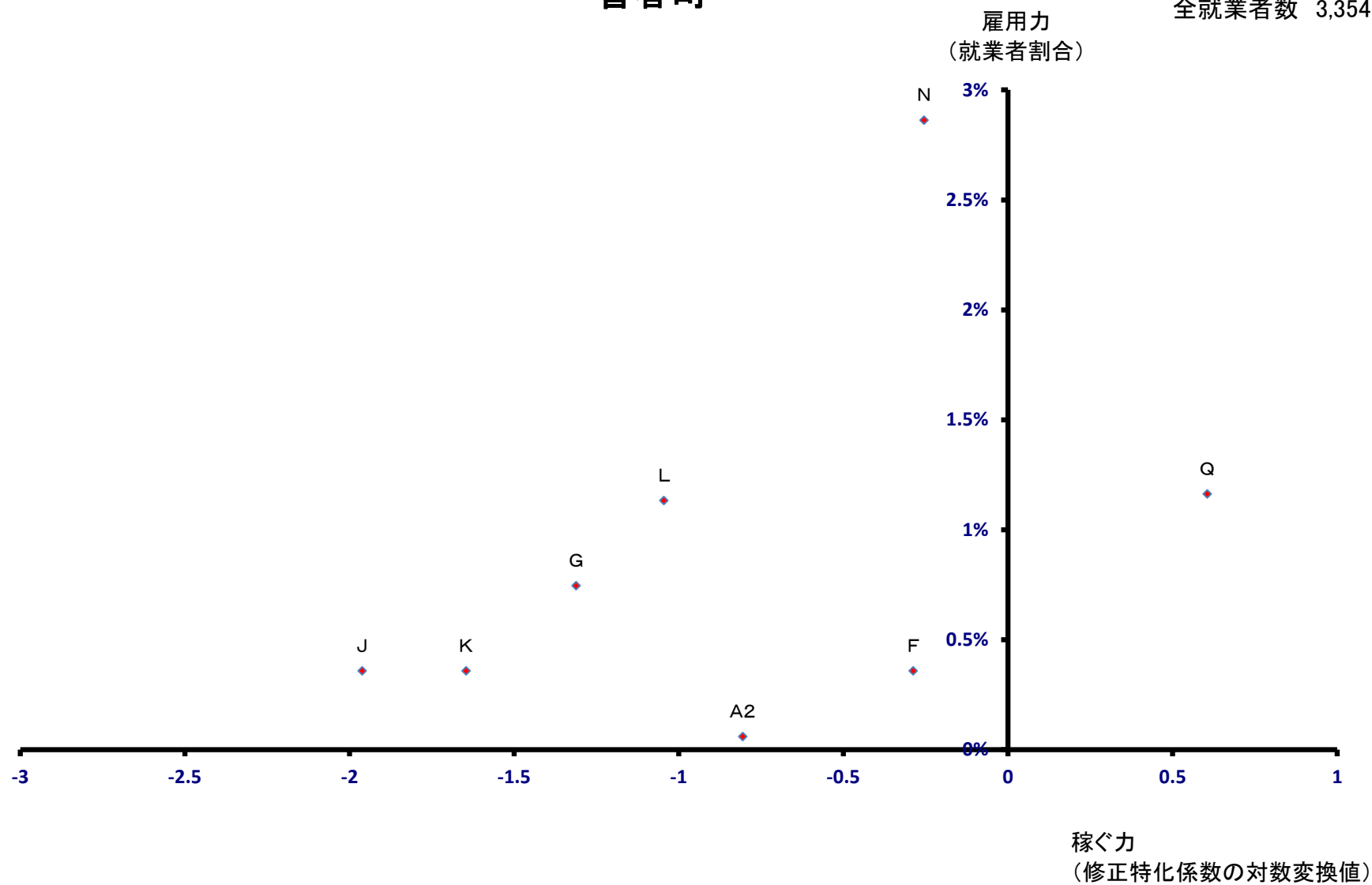

添田町

全就業者数 2,739 人

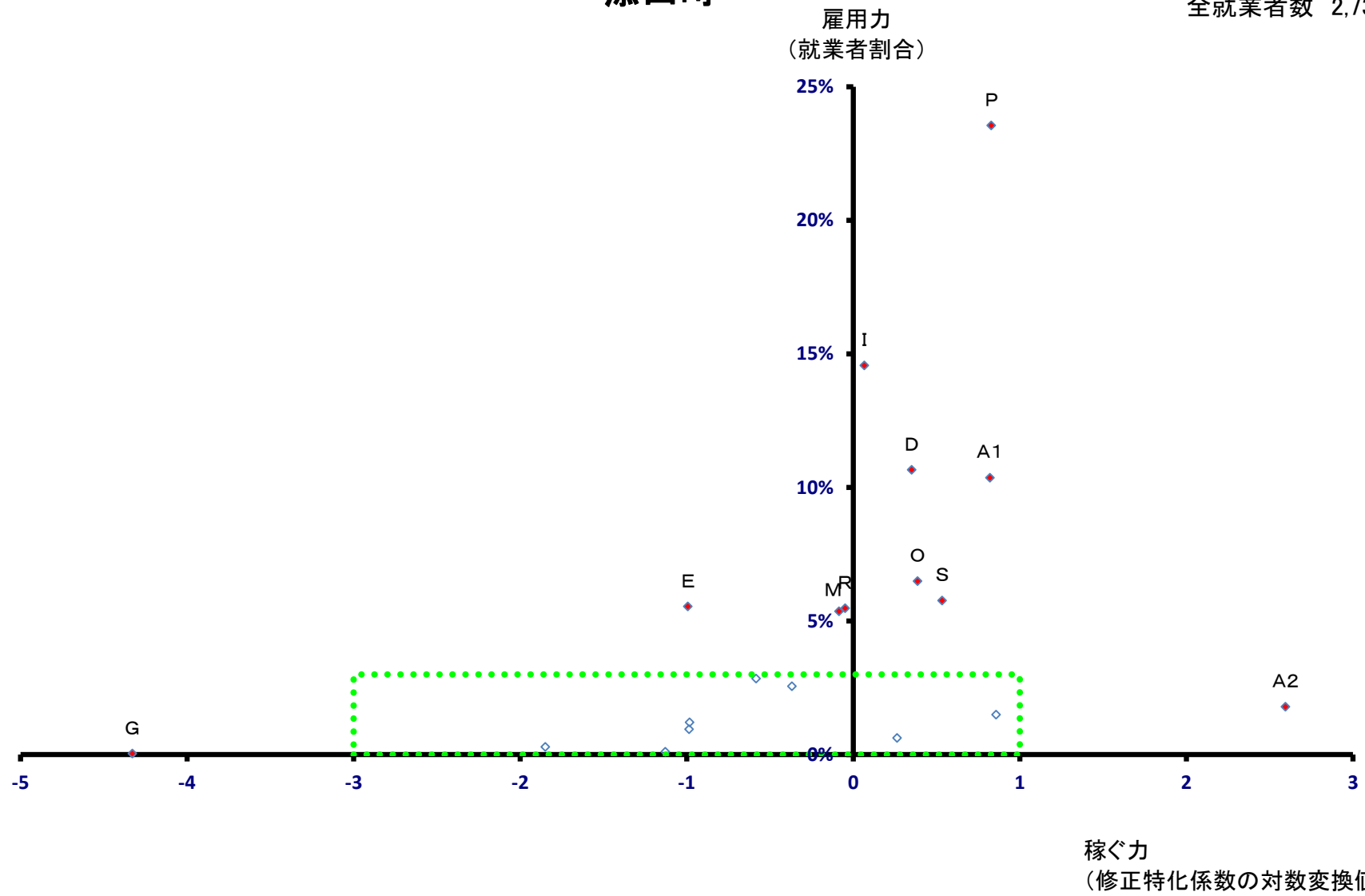

添田町

全就業者数 2,739 人

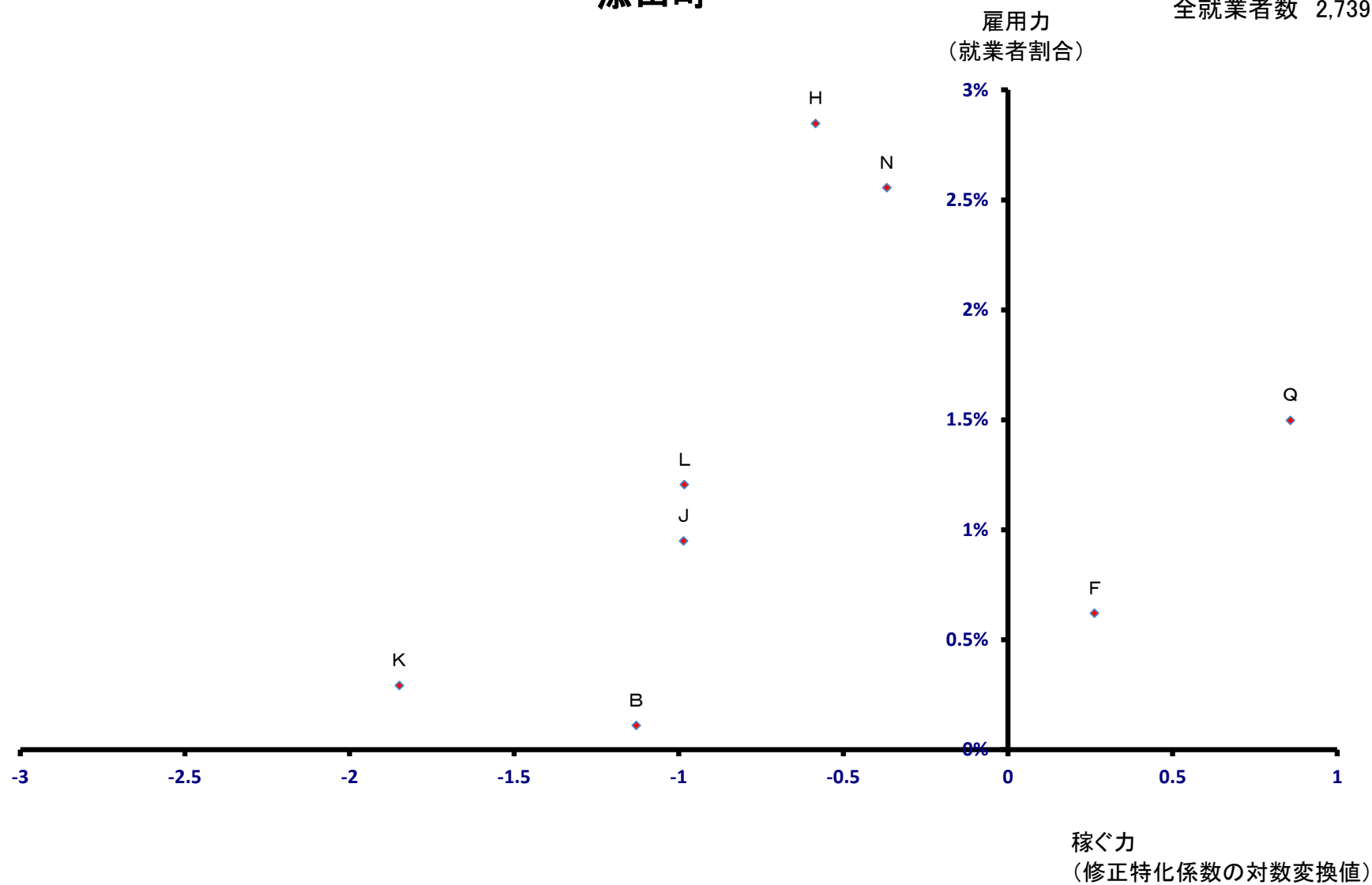

糸田町

全就業者数 1,782 人

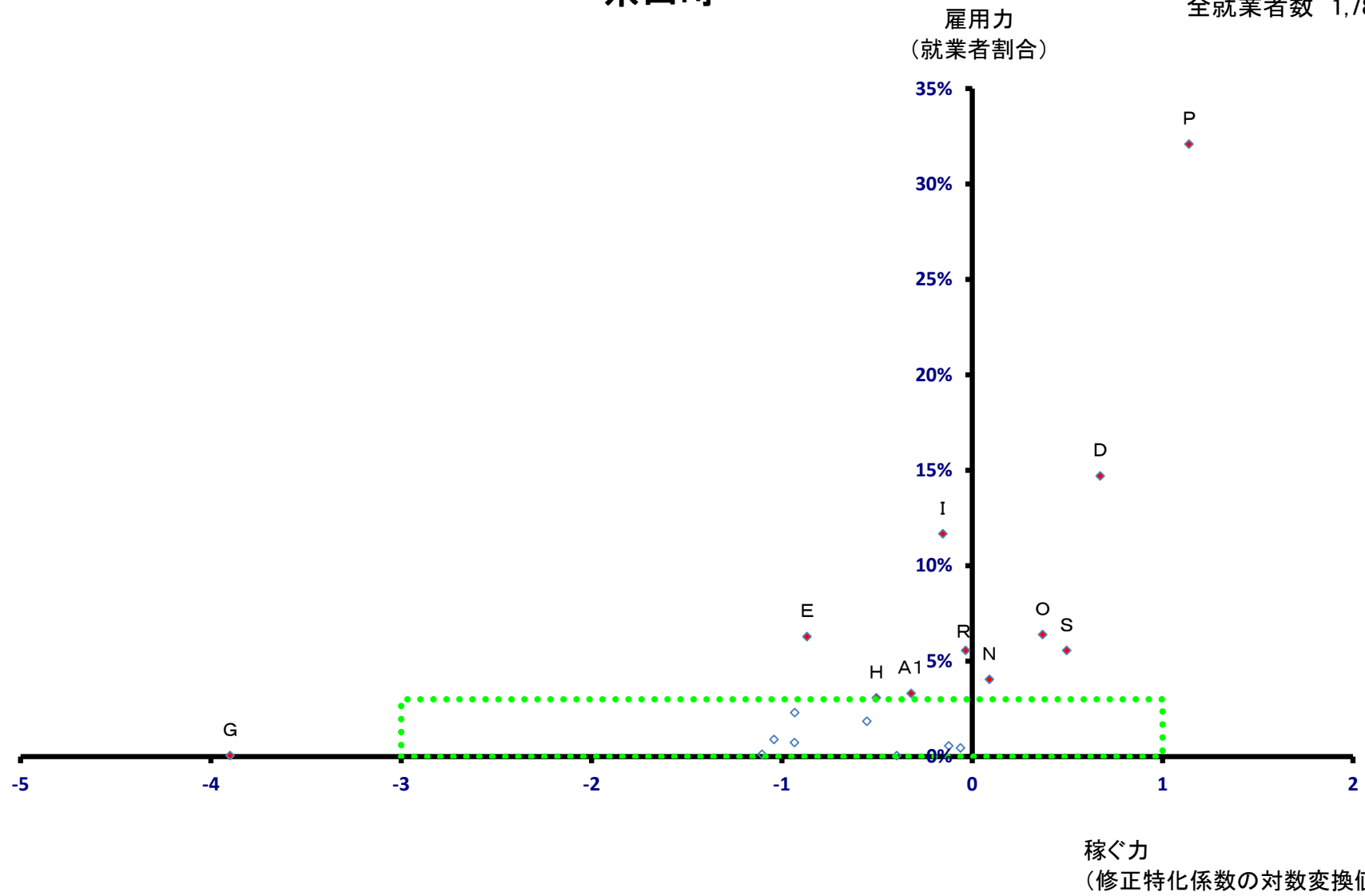

糸田町

全就業者数 1,782 人

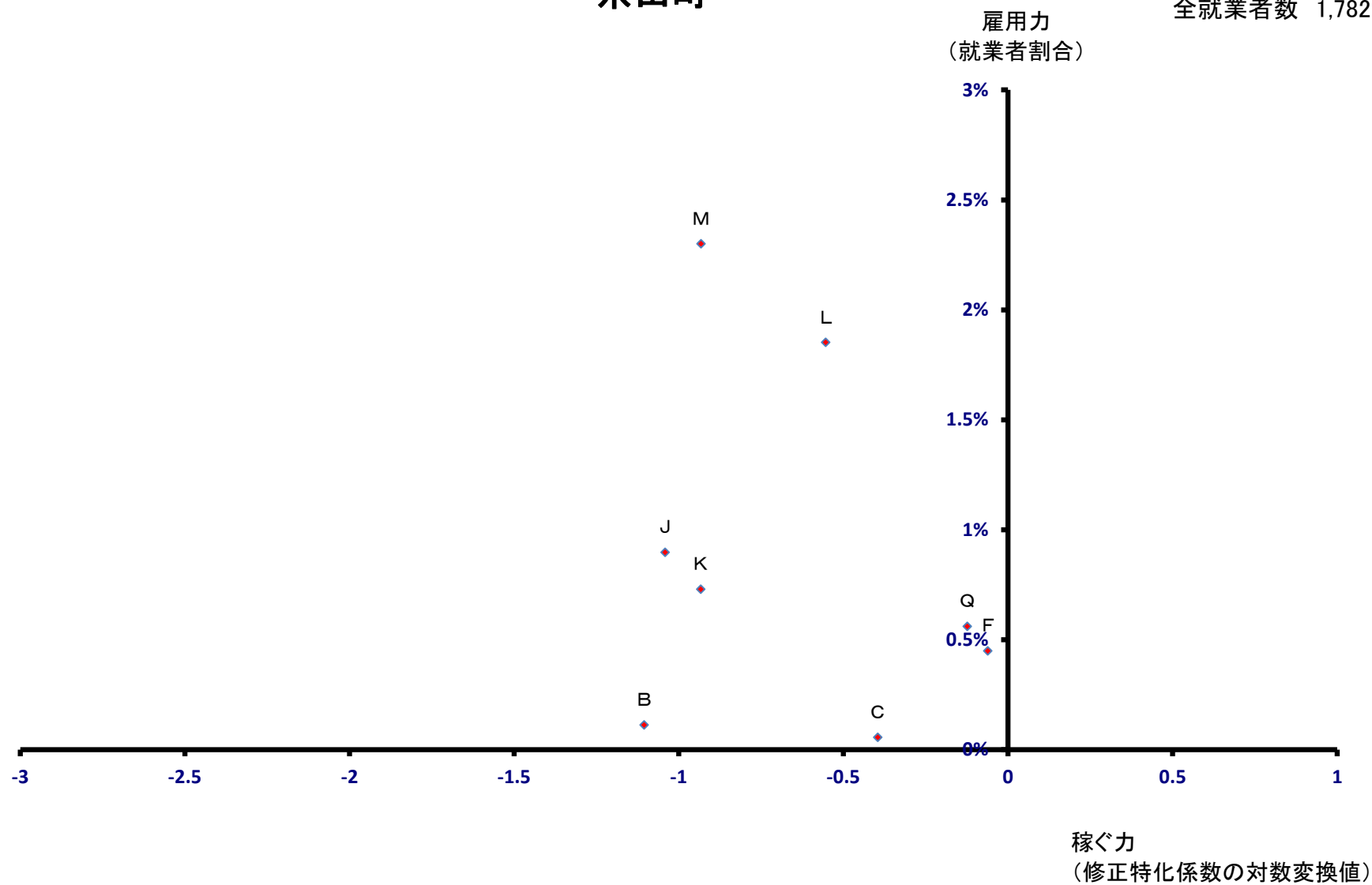

川崎町

全就業者数 4,825 人

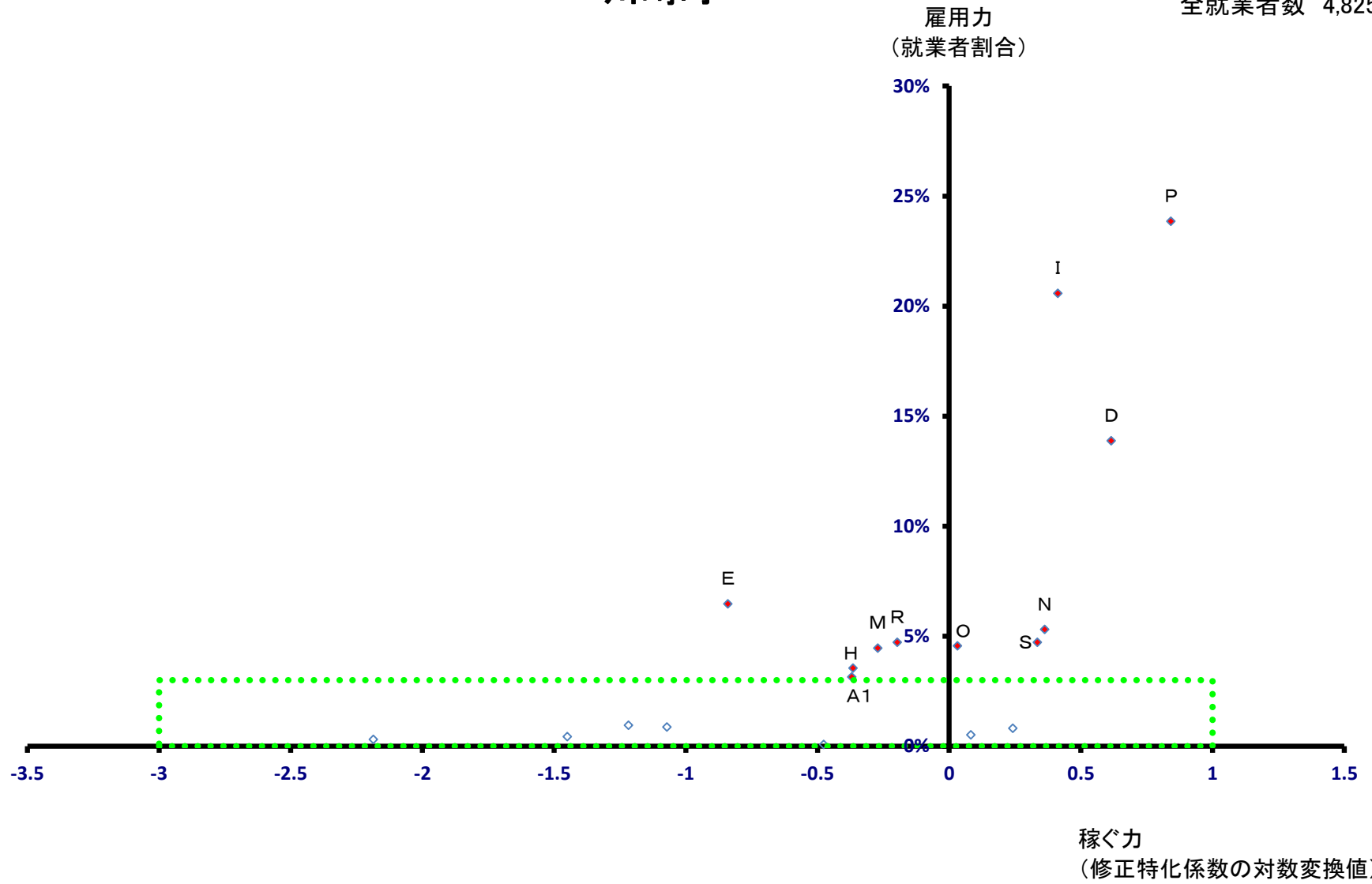

川崎町

全就業者数 4,825 人

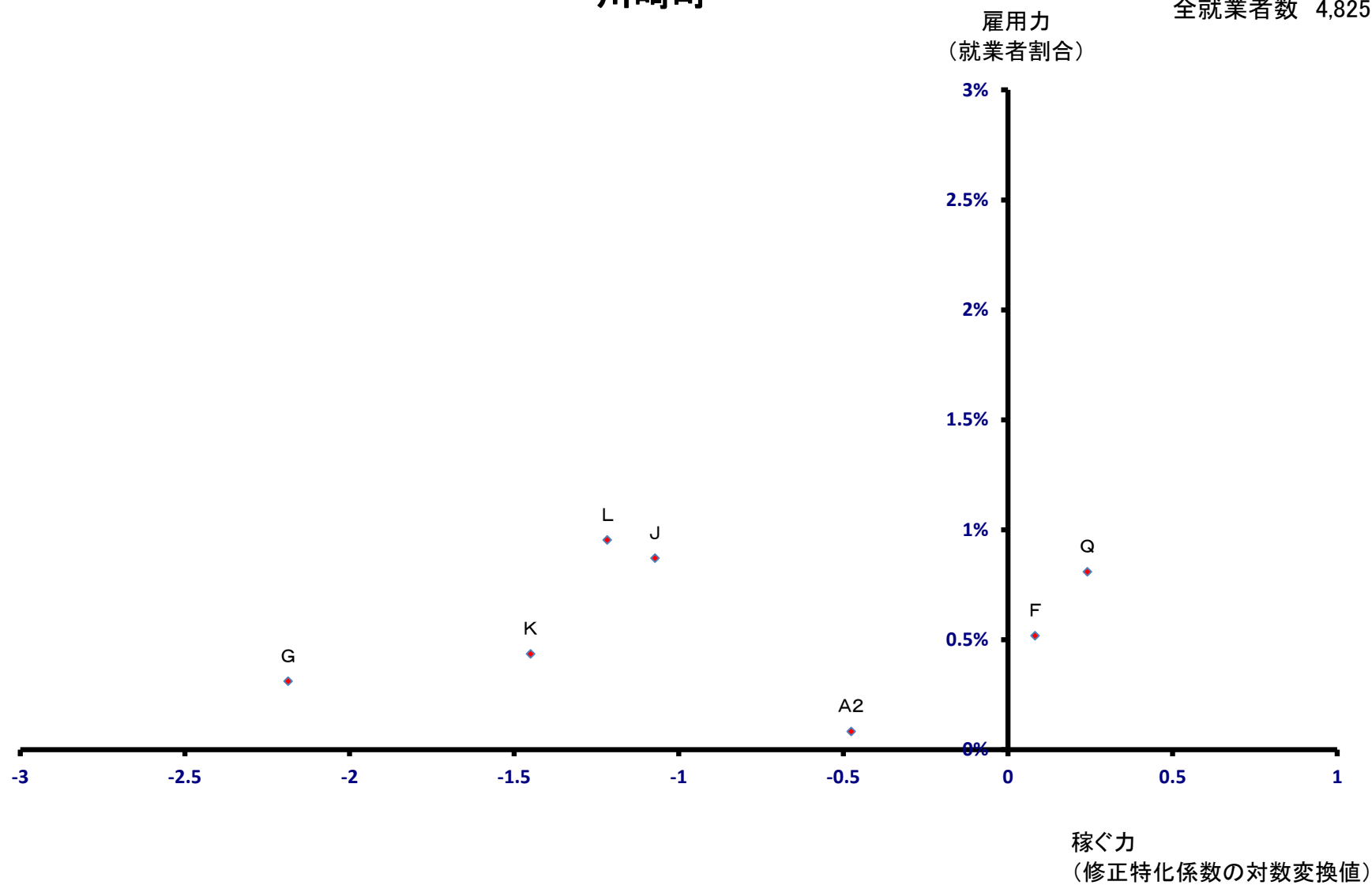

大任町

全就業者数 1,268 人

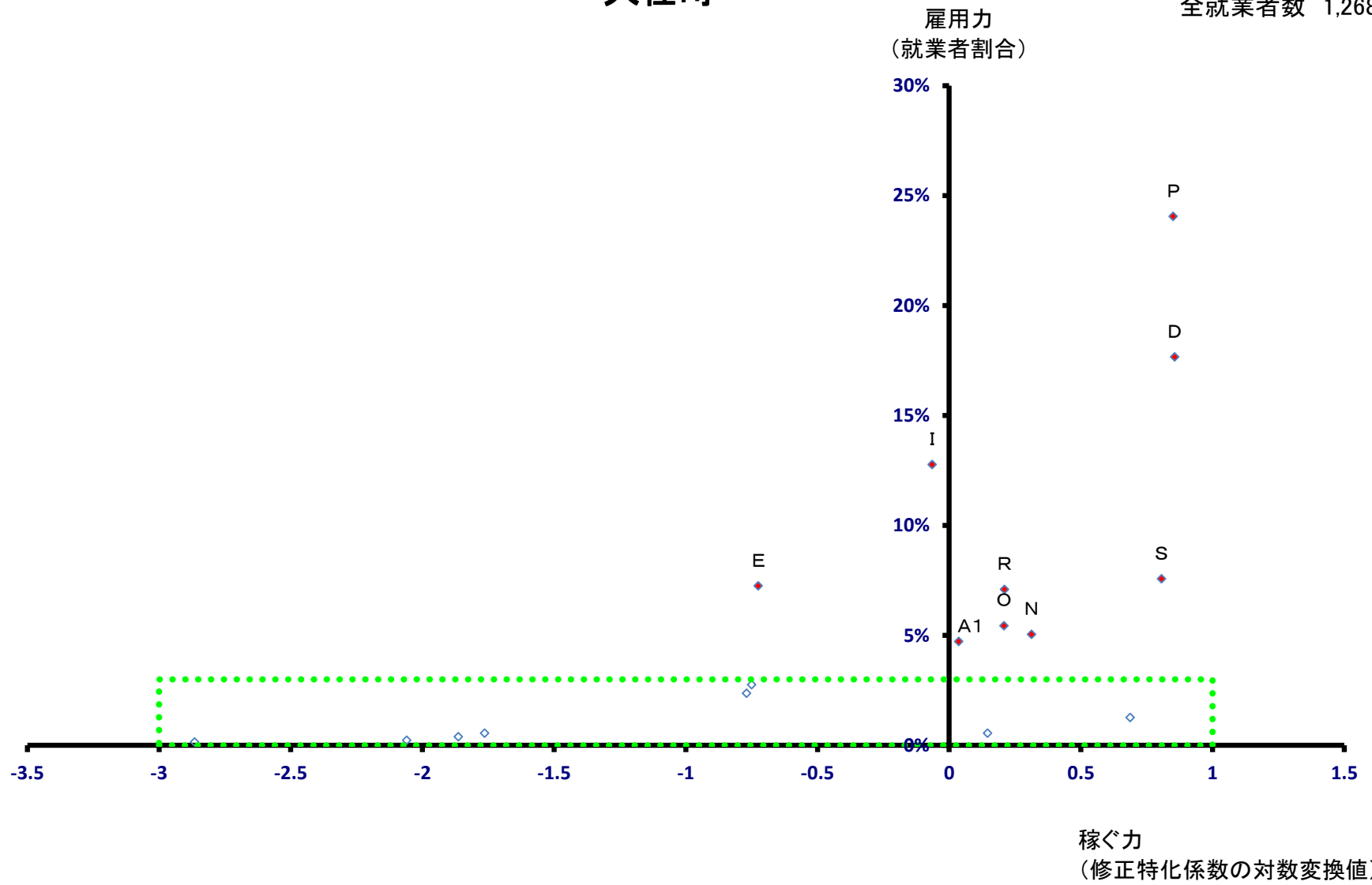

大任町

全就業者数 1,268 人

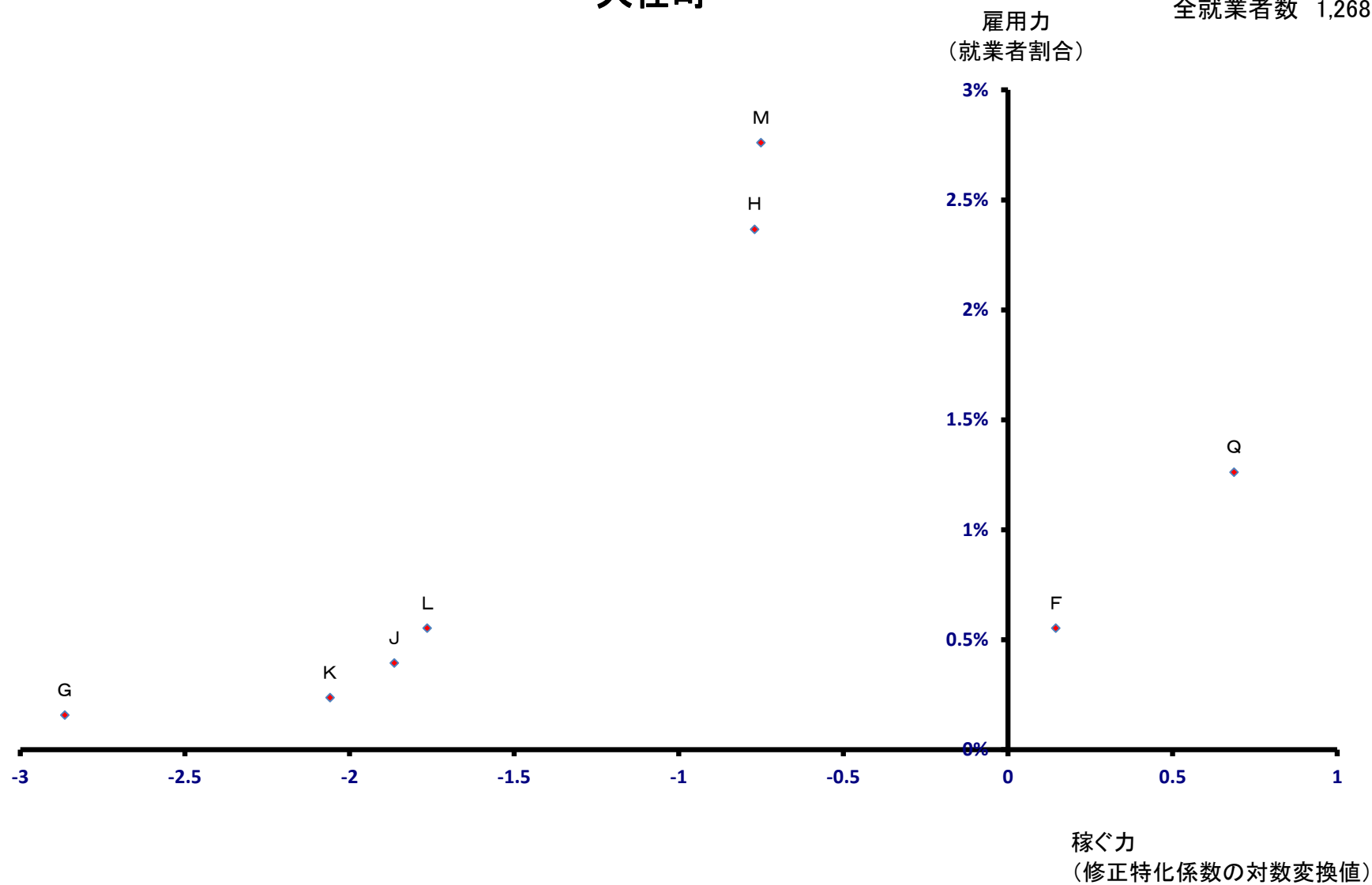

赤村

全就業者数 902 人

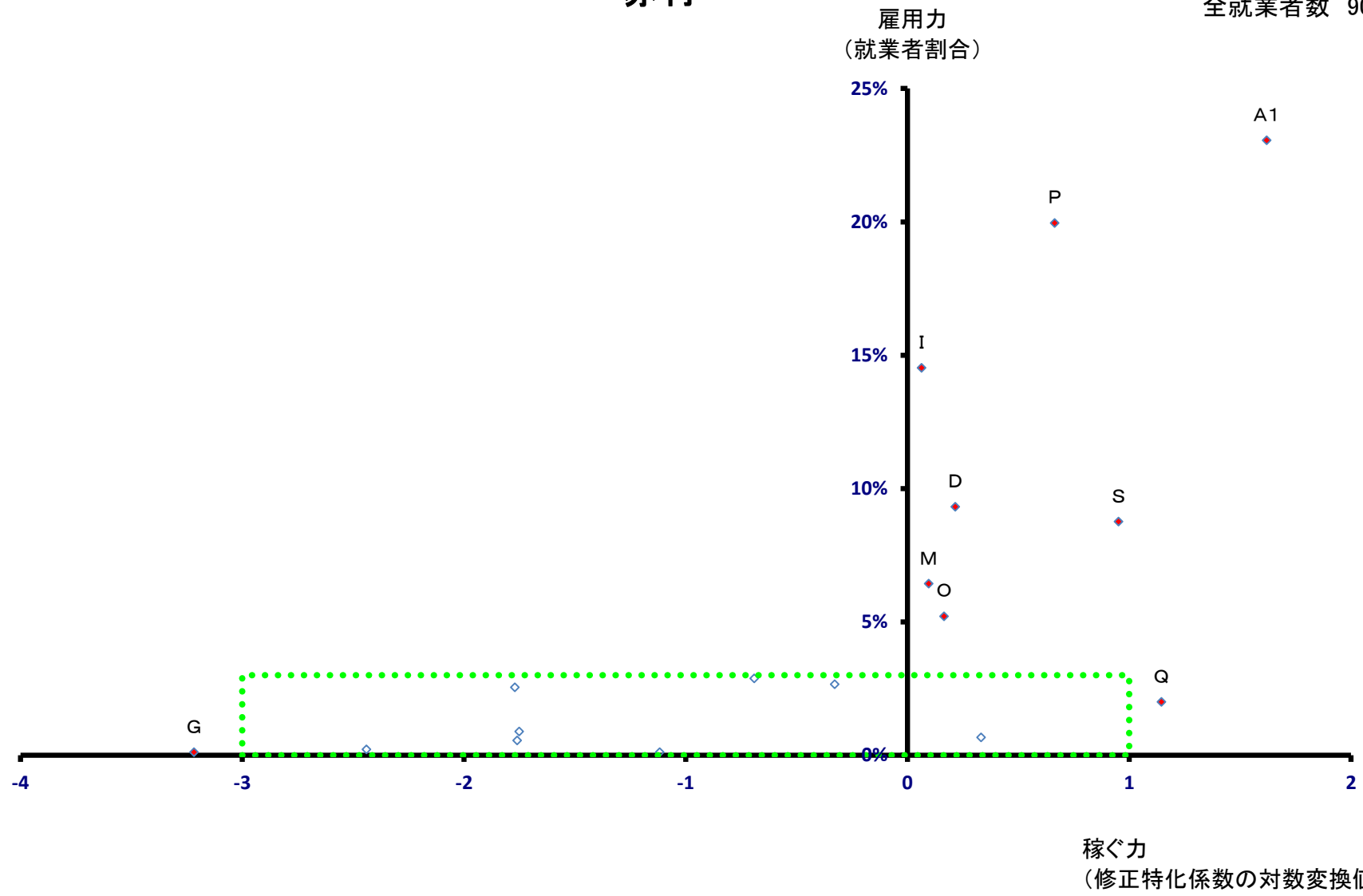

赤村

全就業者数 902 人

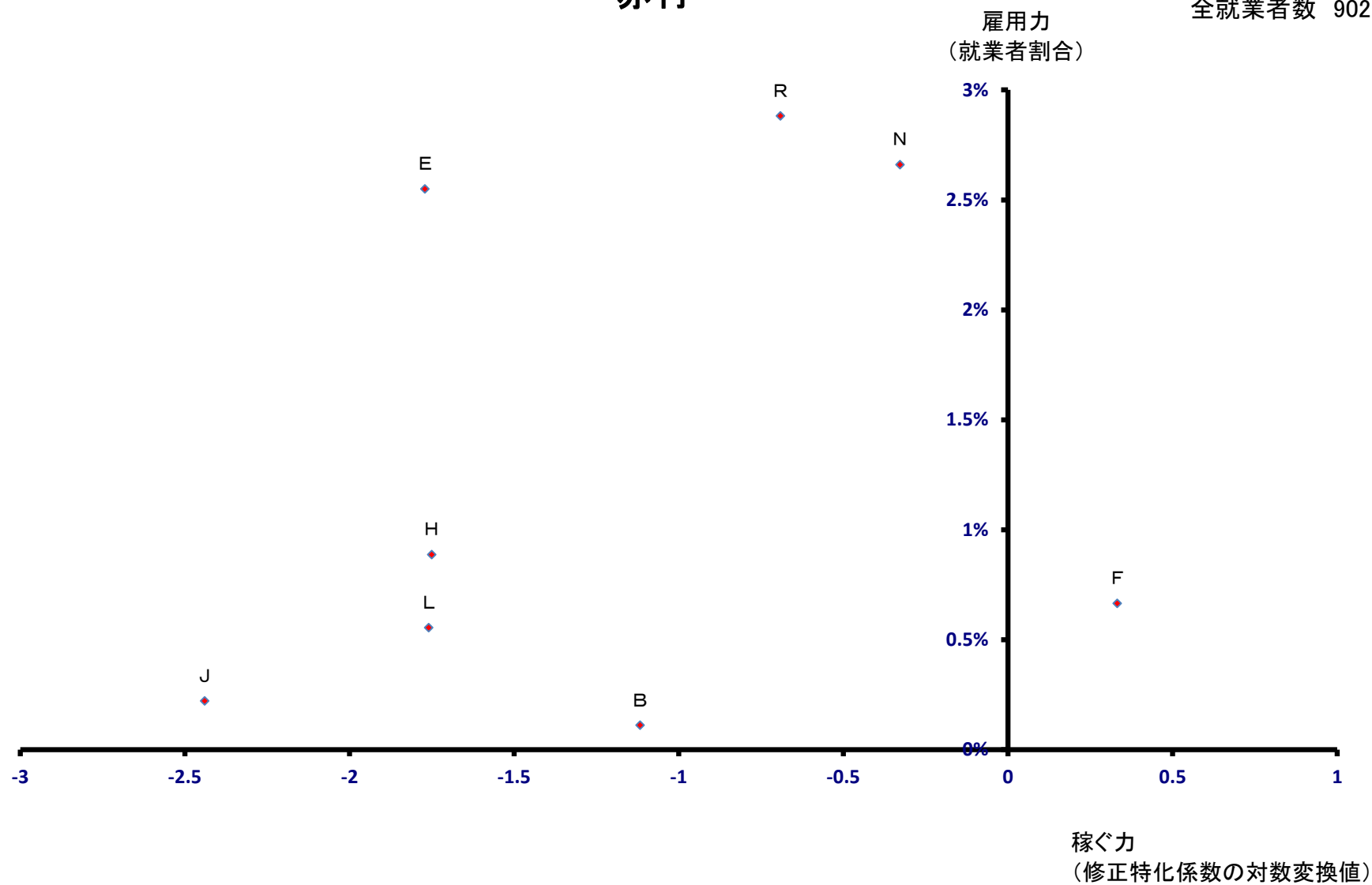

福智町

全就業者数 6,470 人

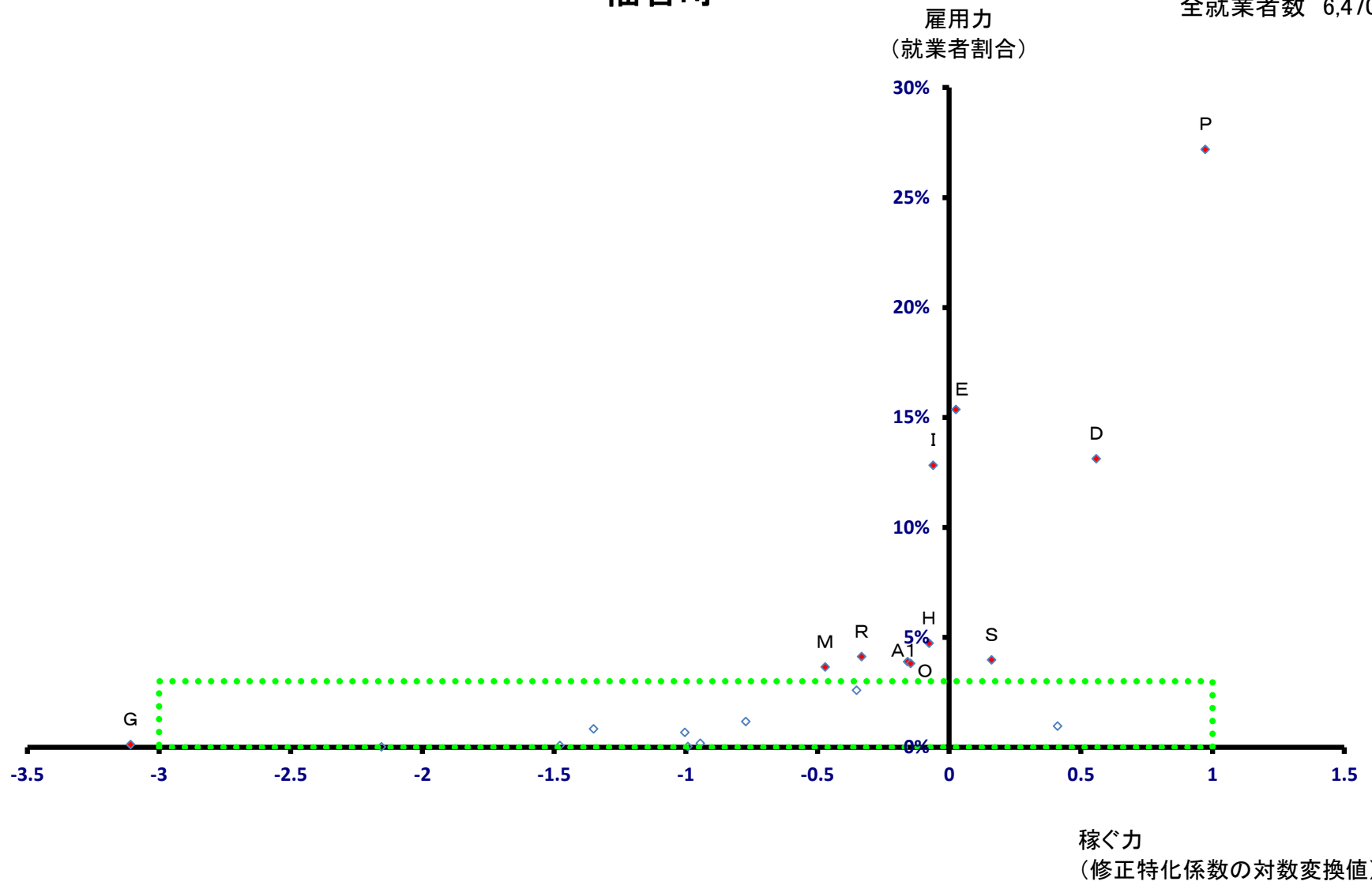

福智町

全就業者数 6,470 人

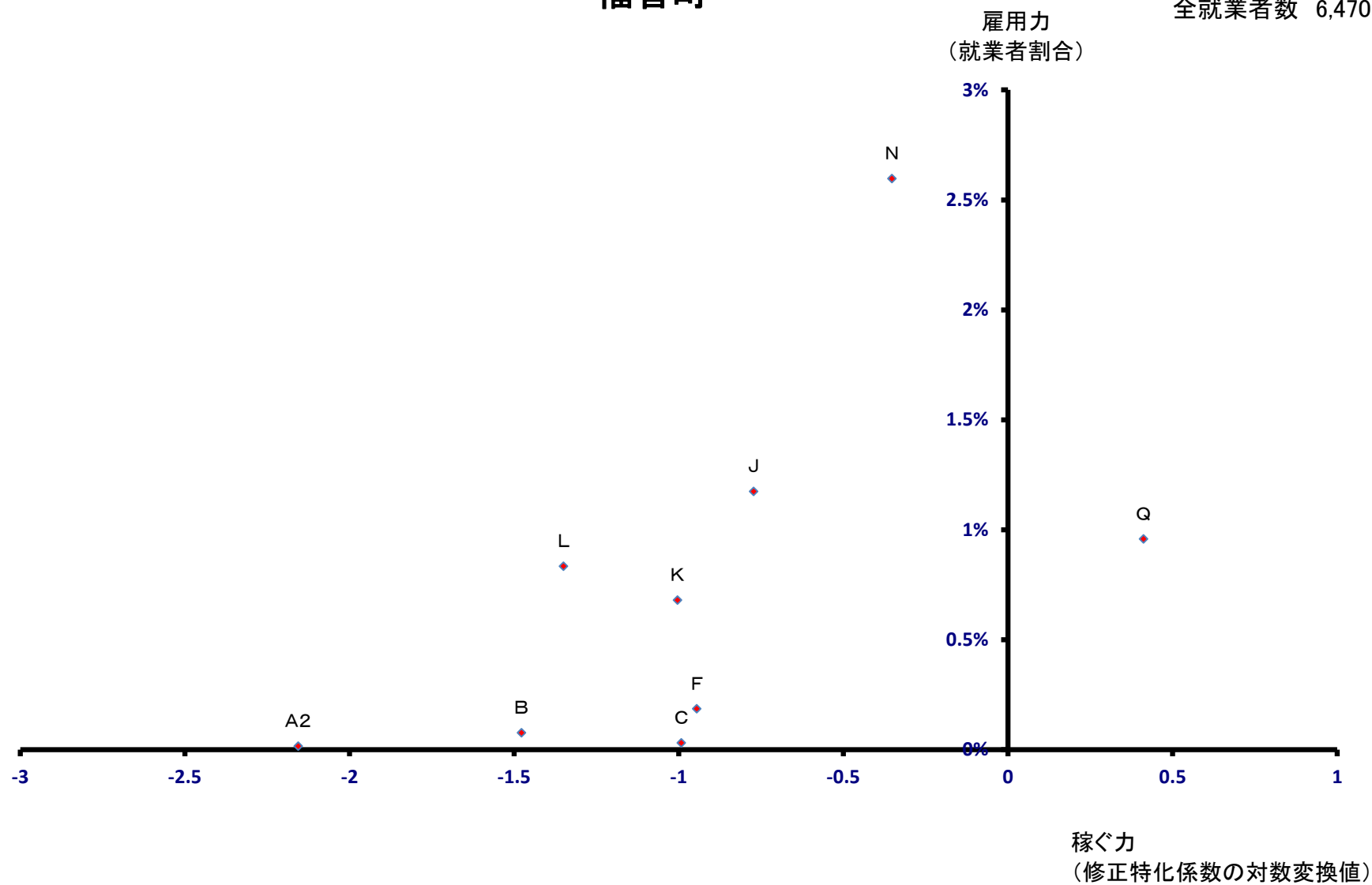

苧田町

全就業者数 23,014 人

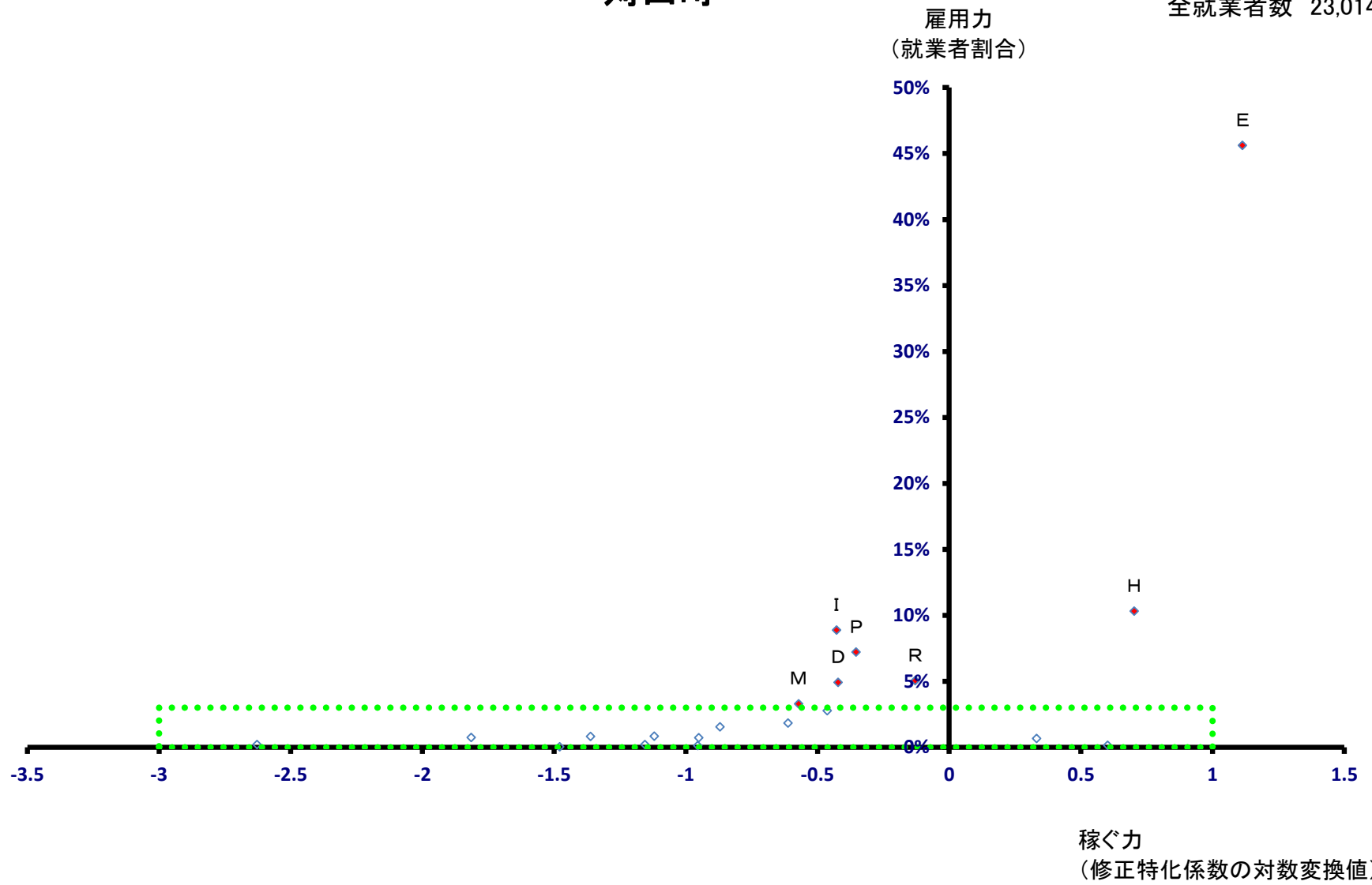

苧田町

全就業者数 23,014 人

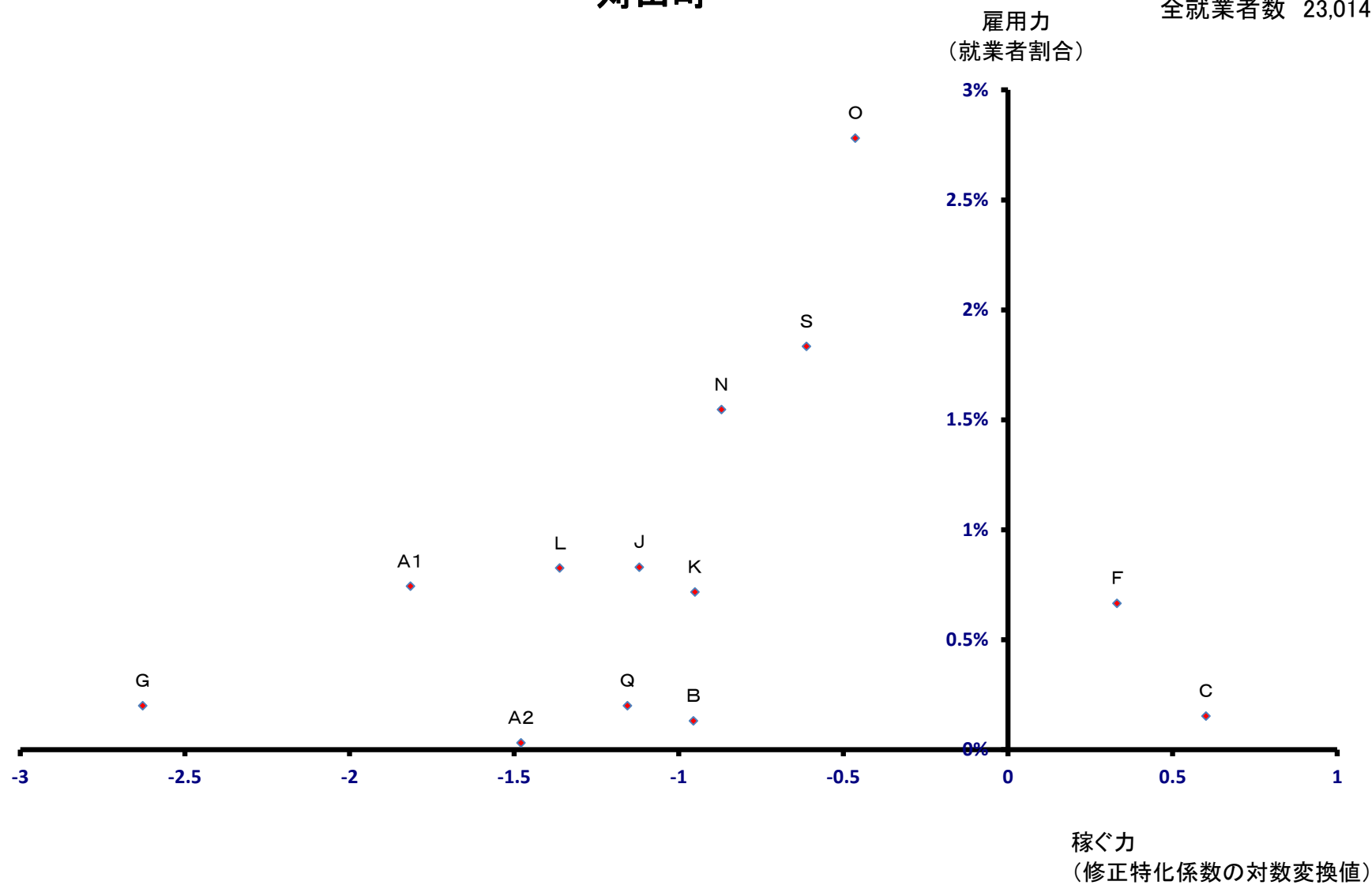

みやこ町

全就業者数 7,486 人

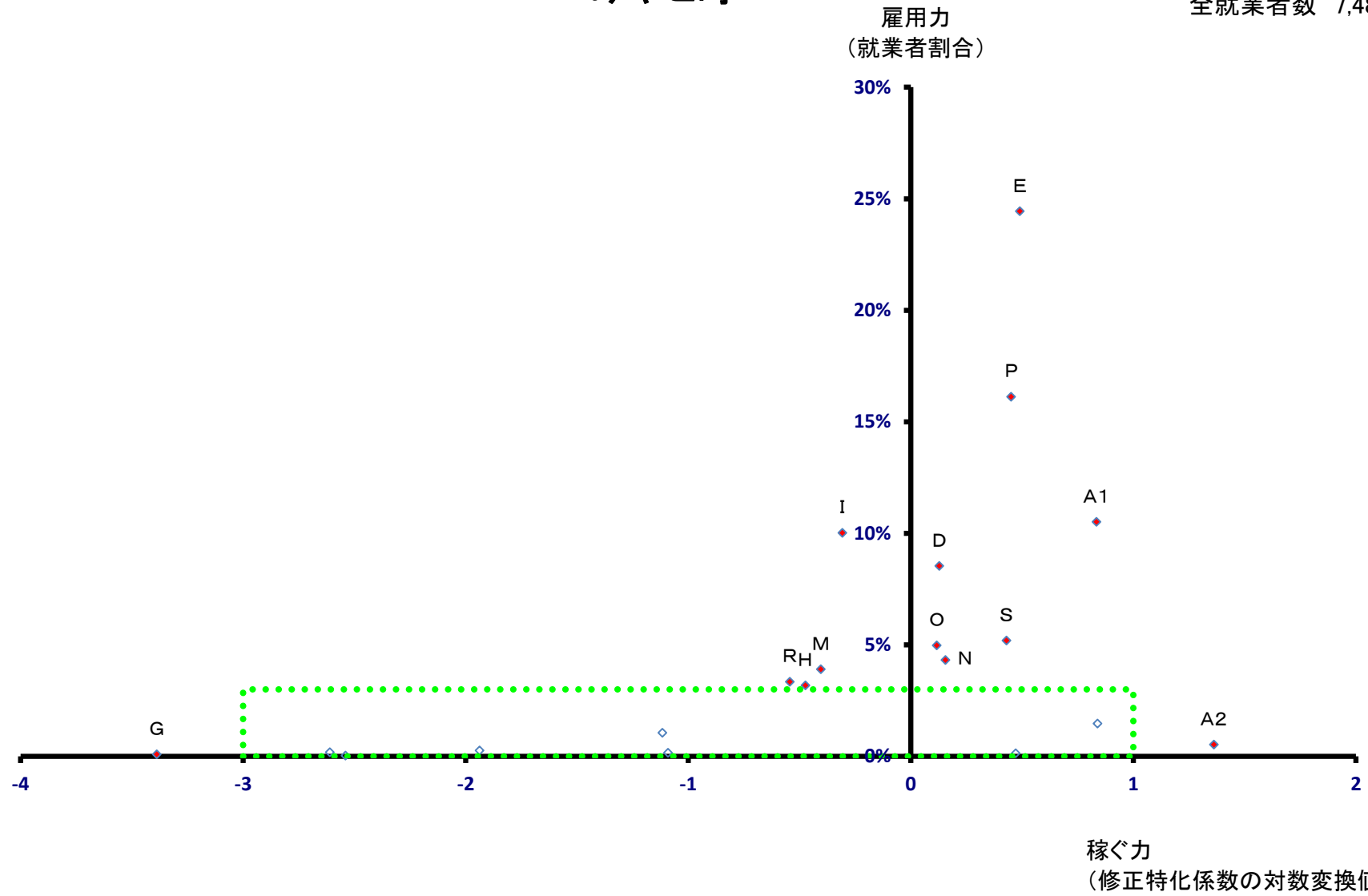

みやこ町

全就業者数 7,486 人

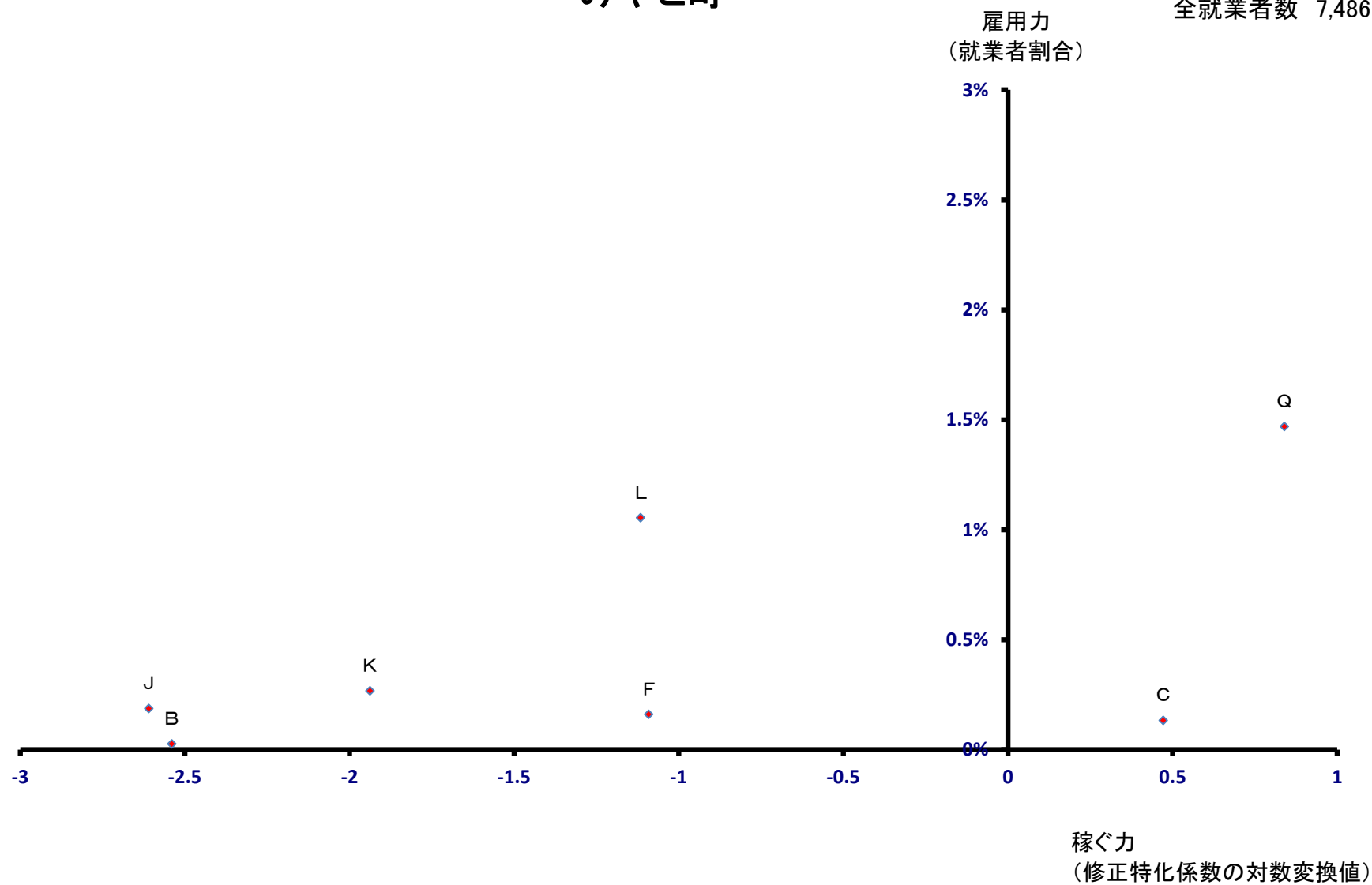

吉富町

全就業者数 2,324 人

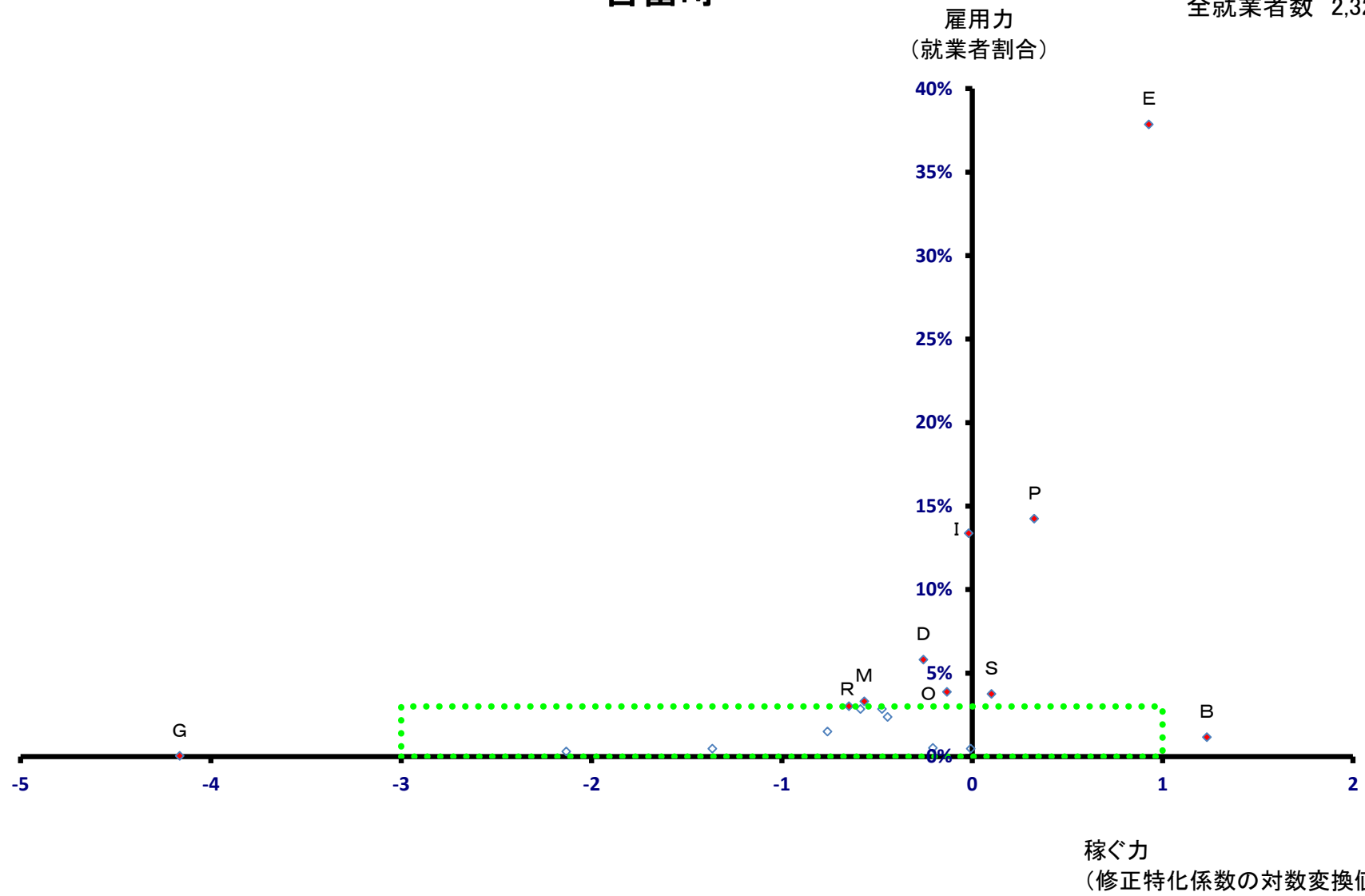

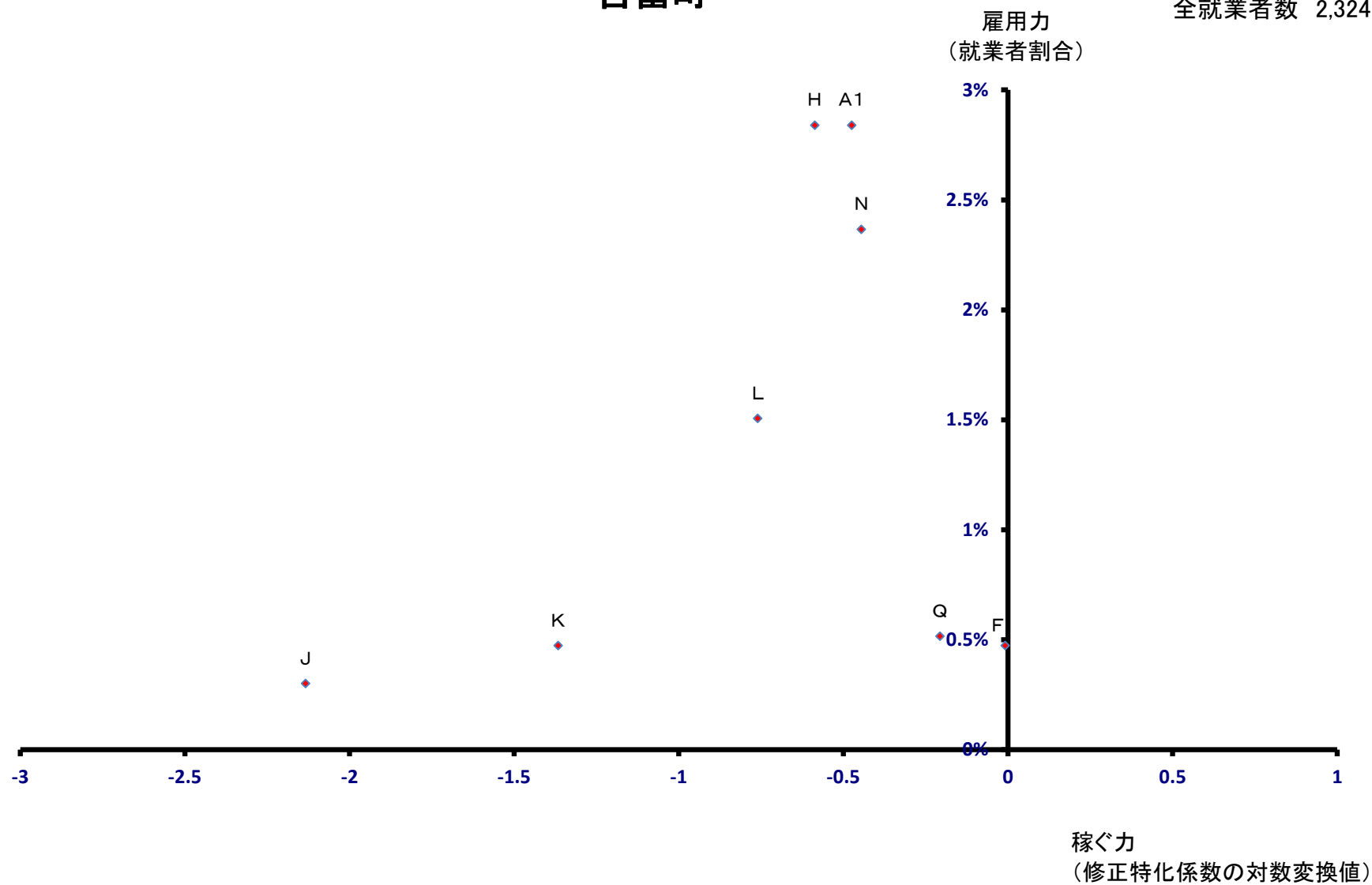

上毛町

全就業者数 2,948 人

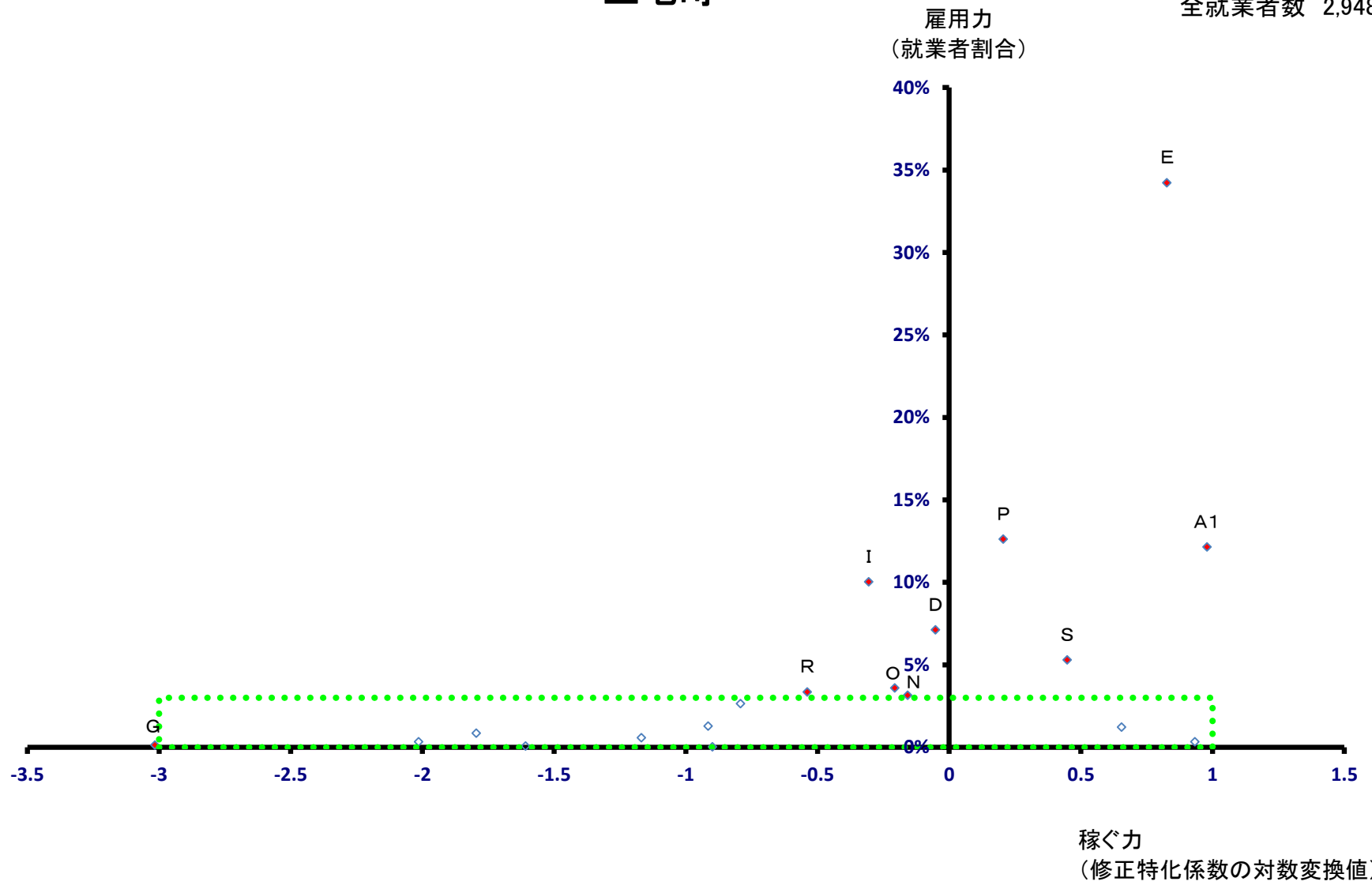

上毛町

全就業者数 2,948 人

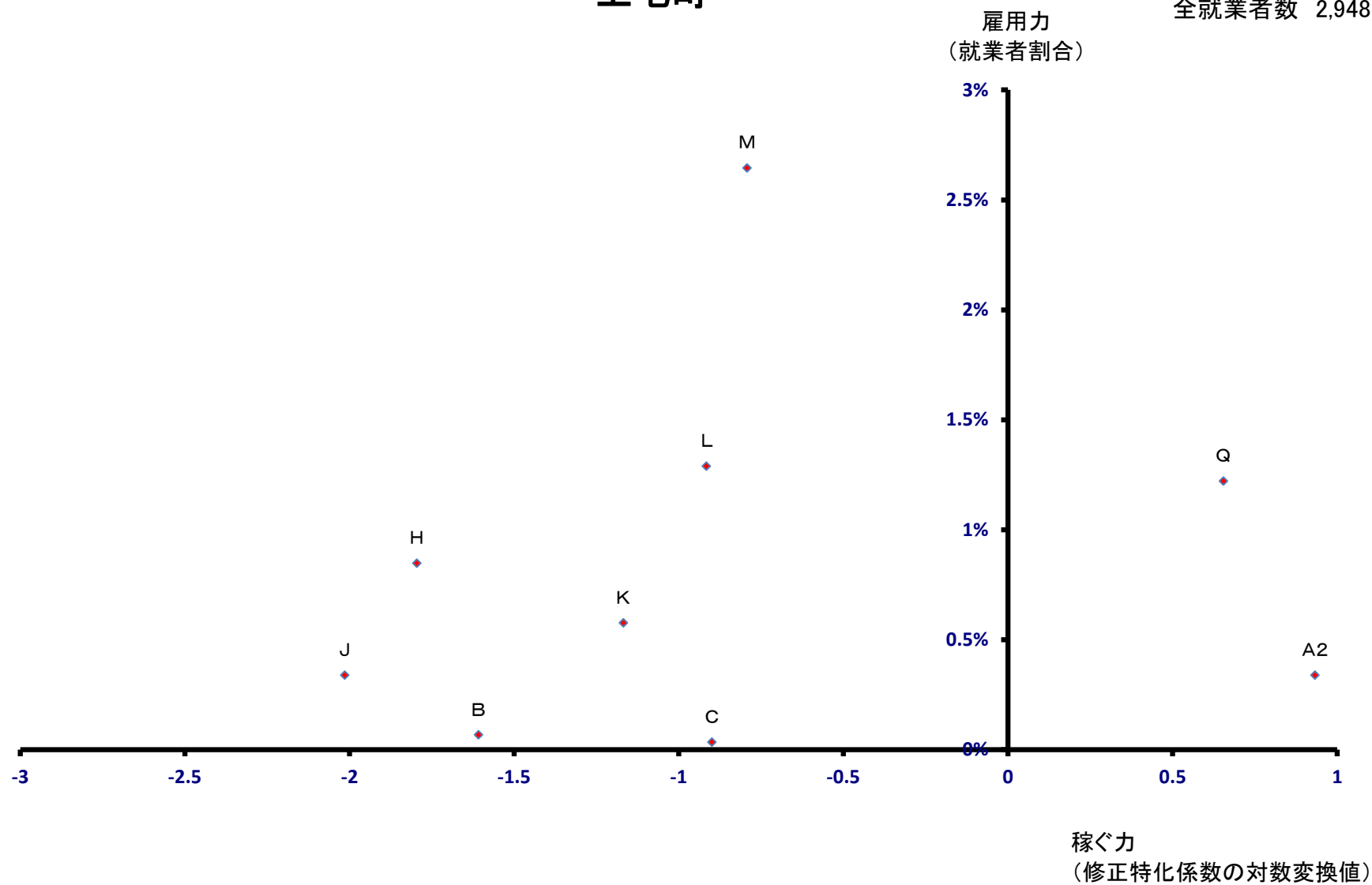

築上町

全就業者数 6,378 人

雇用力
(就業者割合)

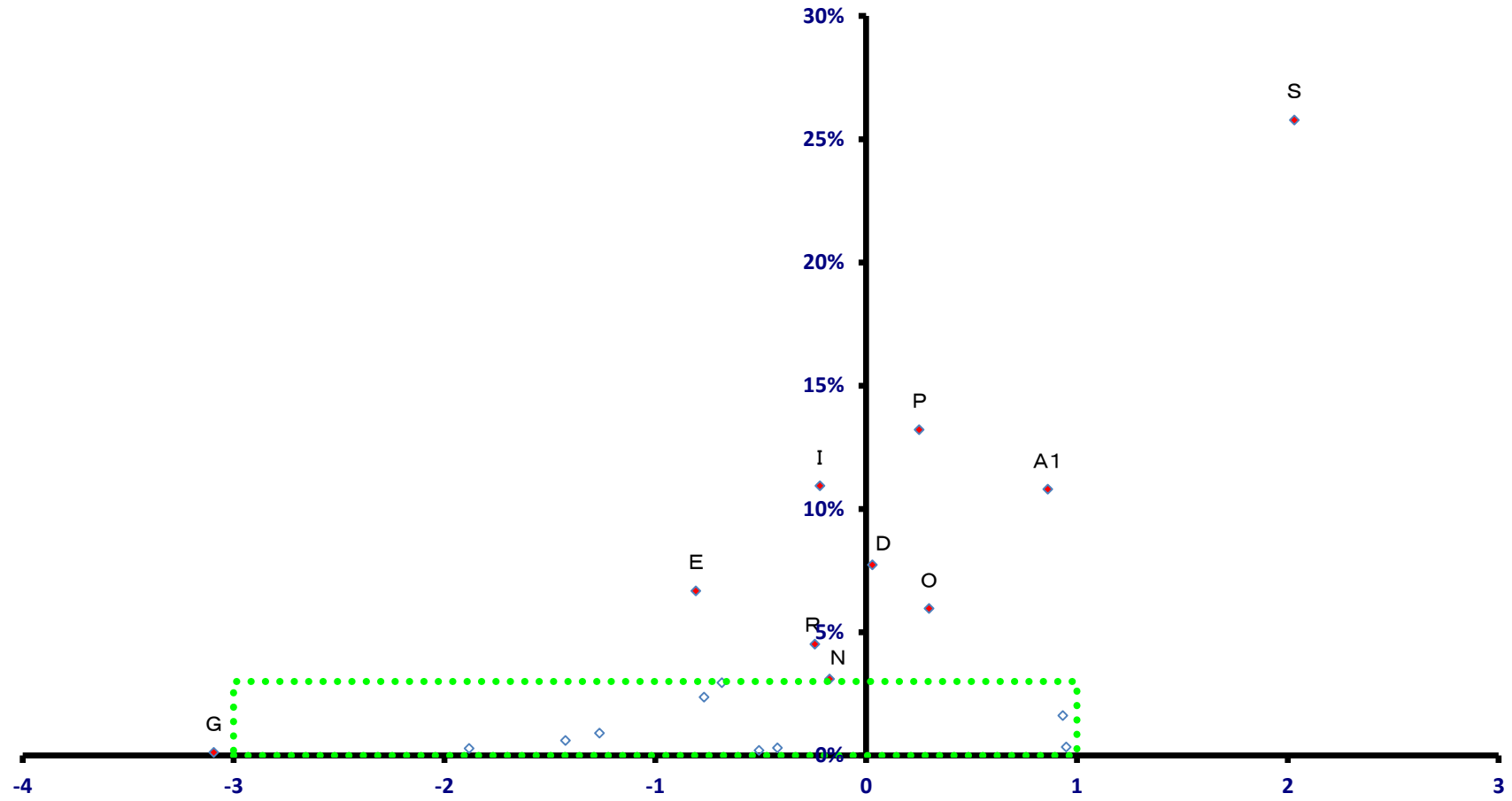

稼ぐ力
(修正特化係数の対数変換値)

築上町

全就業者数 6,378 人

