

# 徳島県

全従業者数 352,162 人

雇用力  
(従業者割合)

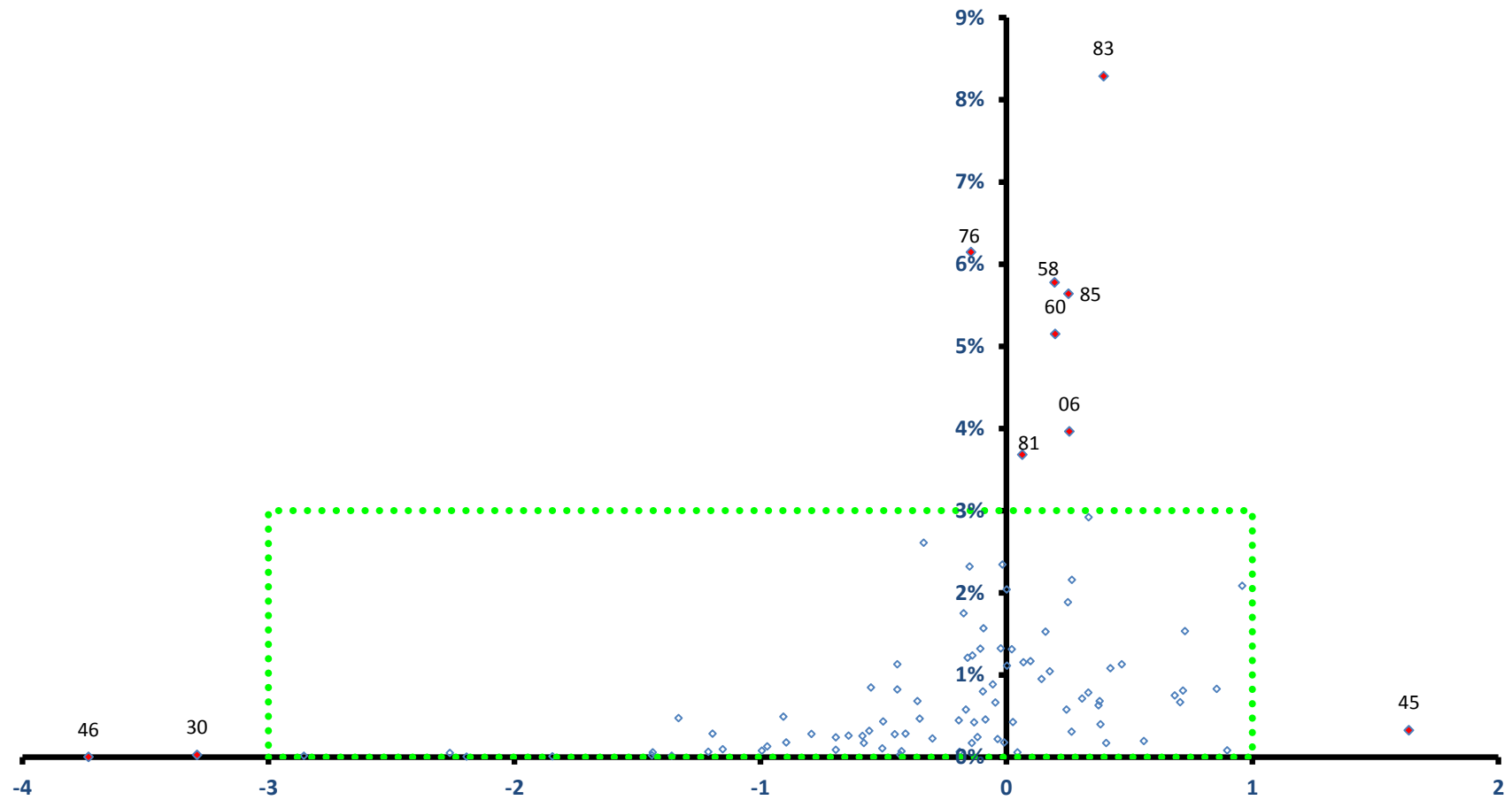

稼ぐ力  
(修正特化係数の対数変換値)

# 徳島県

全従業者数 352,162 人

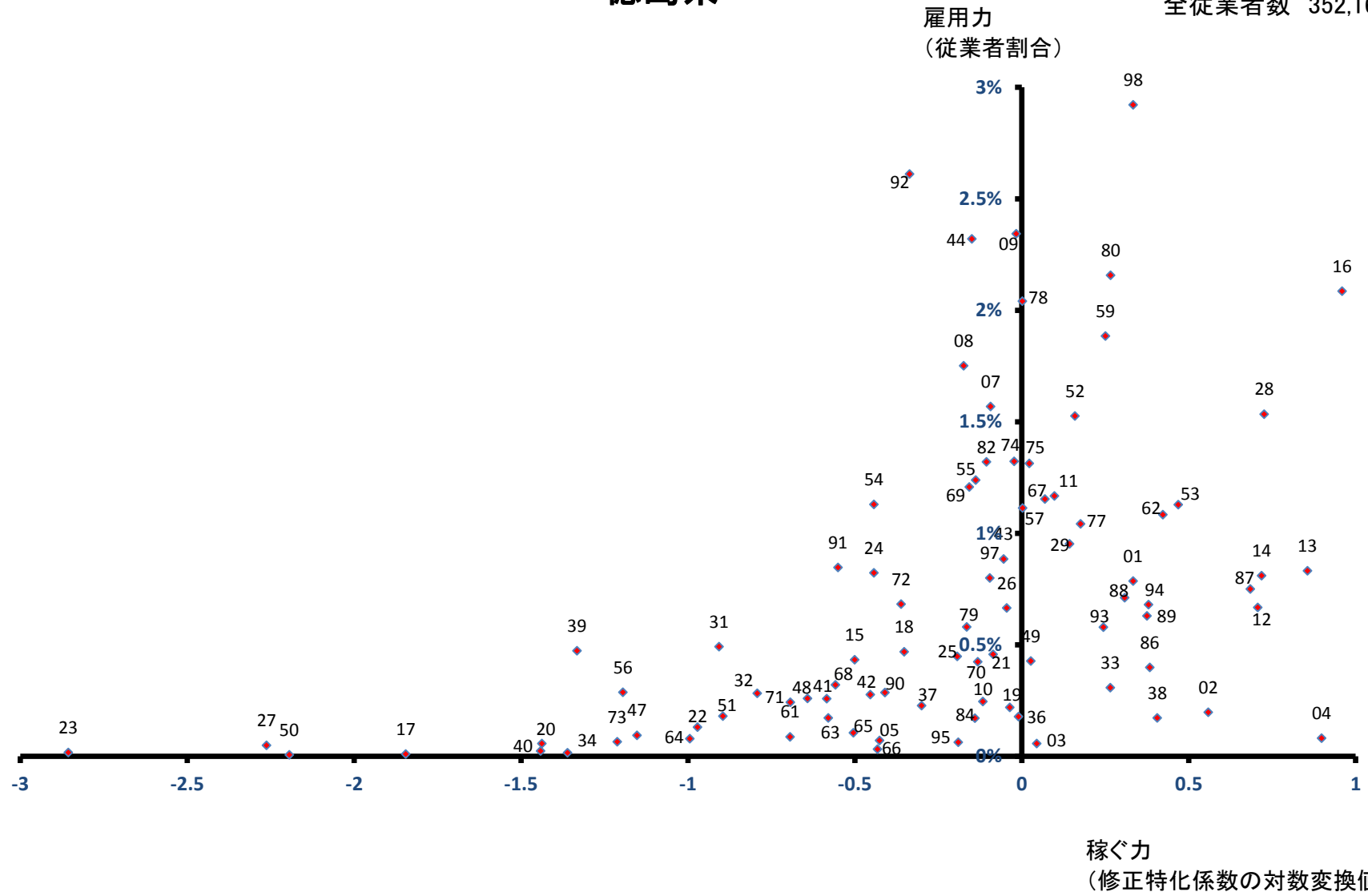

# 徳島市

全従業者数 149,713 人

雇用力  
(従業者割合)

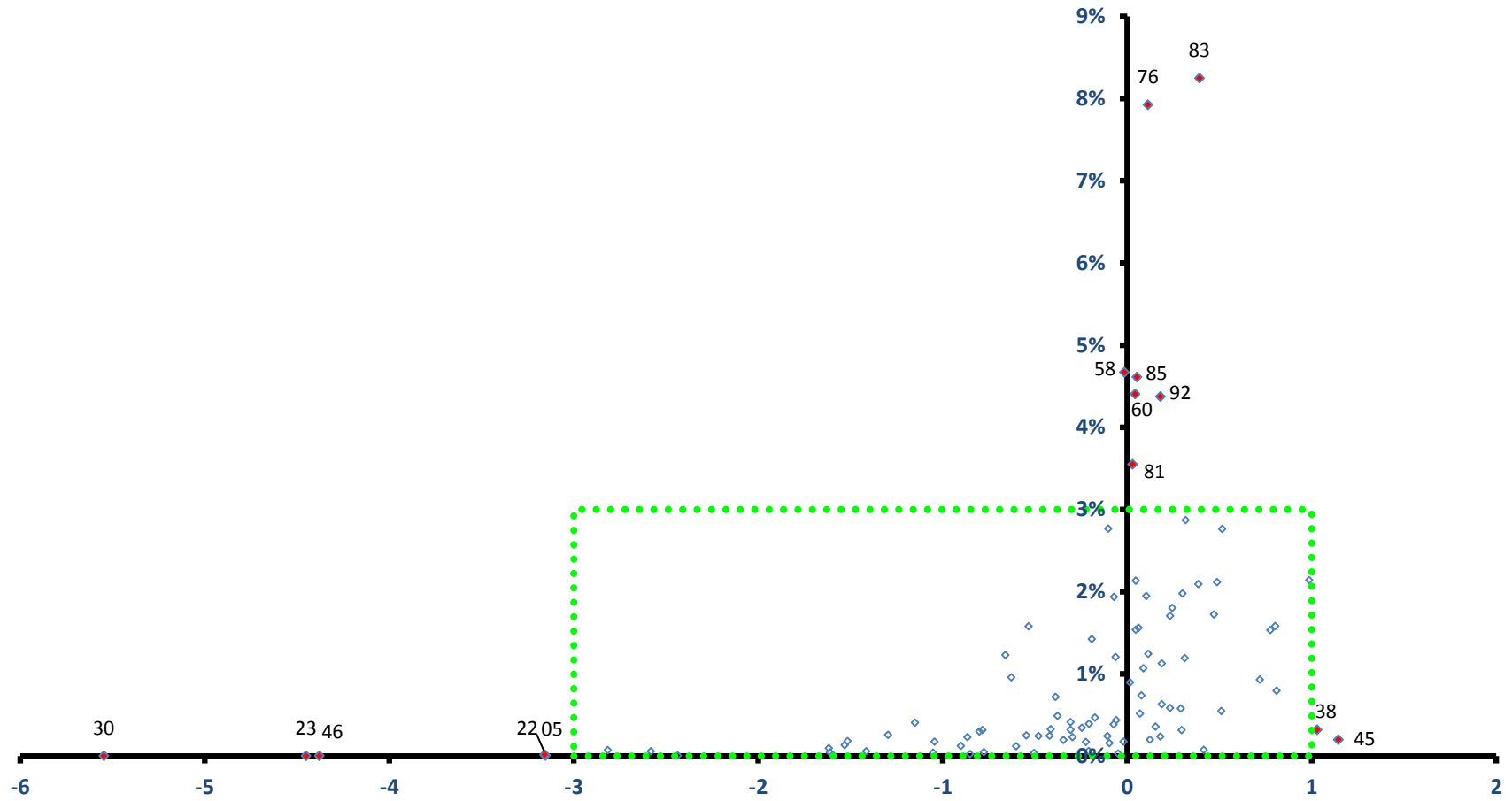

稼ぐ力  
(修正特化係数の対数変換値)

# 徳島市

全従業者数 149,713 人

雇用力  
(従業者割合)

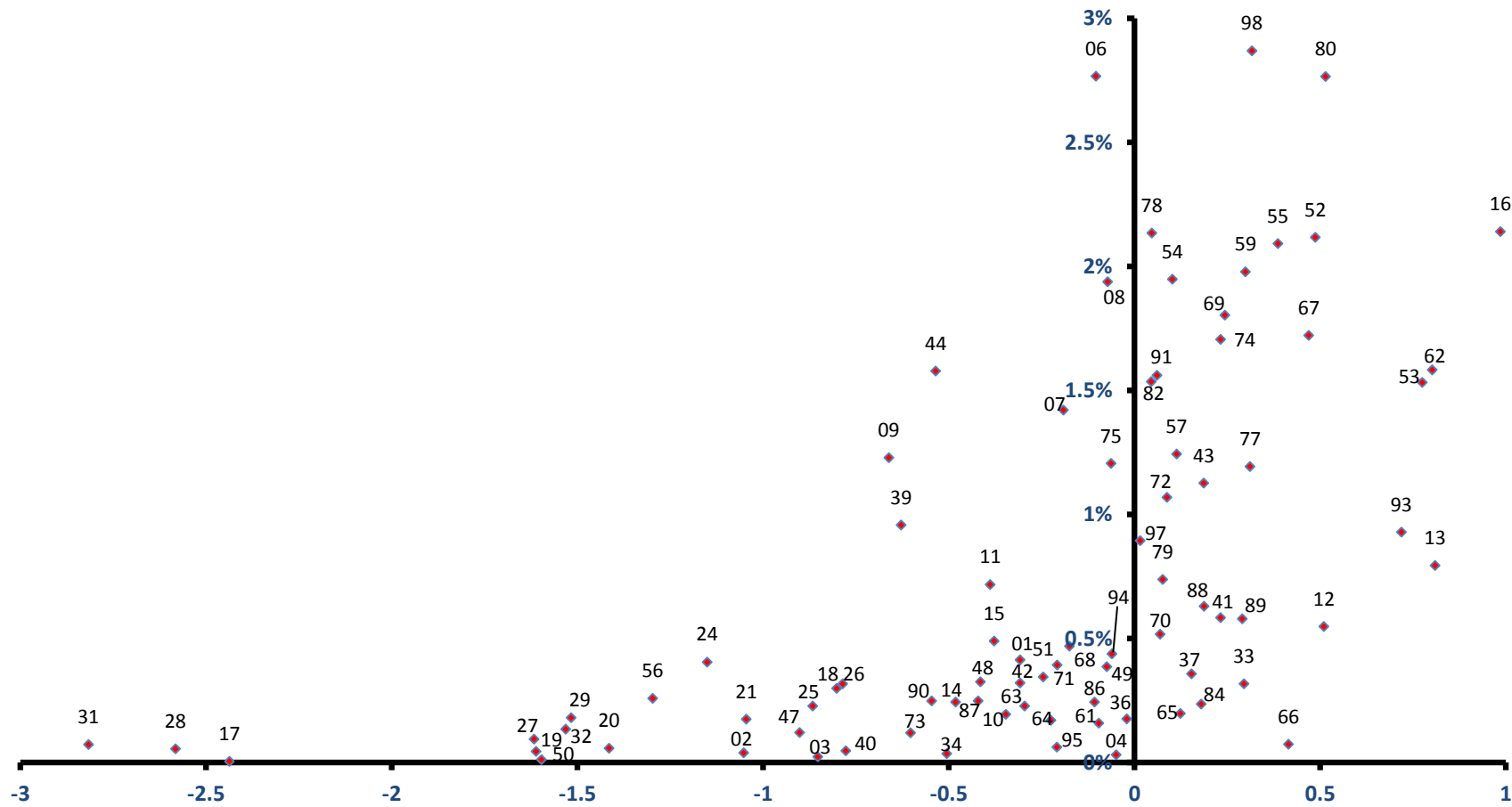

稼ぐ力  
(修正特化係数の対数変換値)

# 鳴門市

全従業者数 24,883 人

雇用力  
(従業者割合)

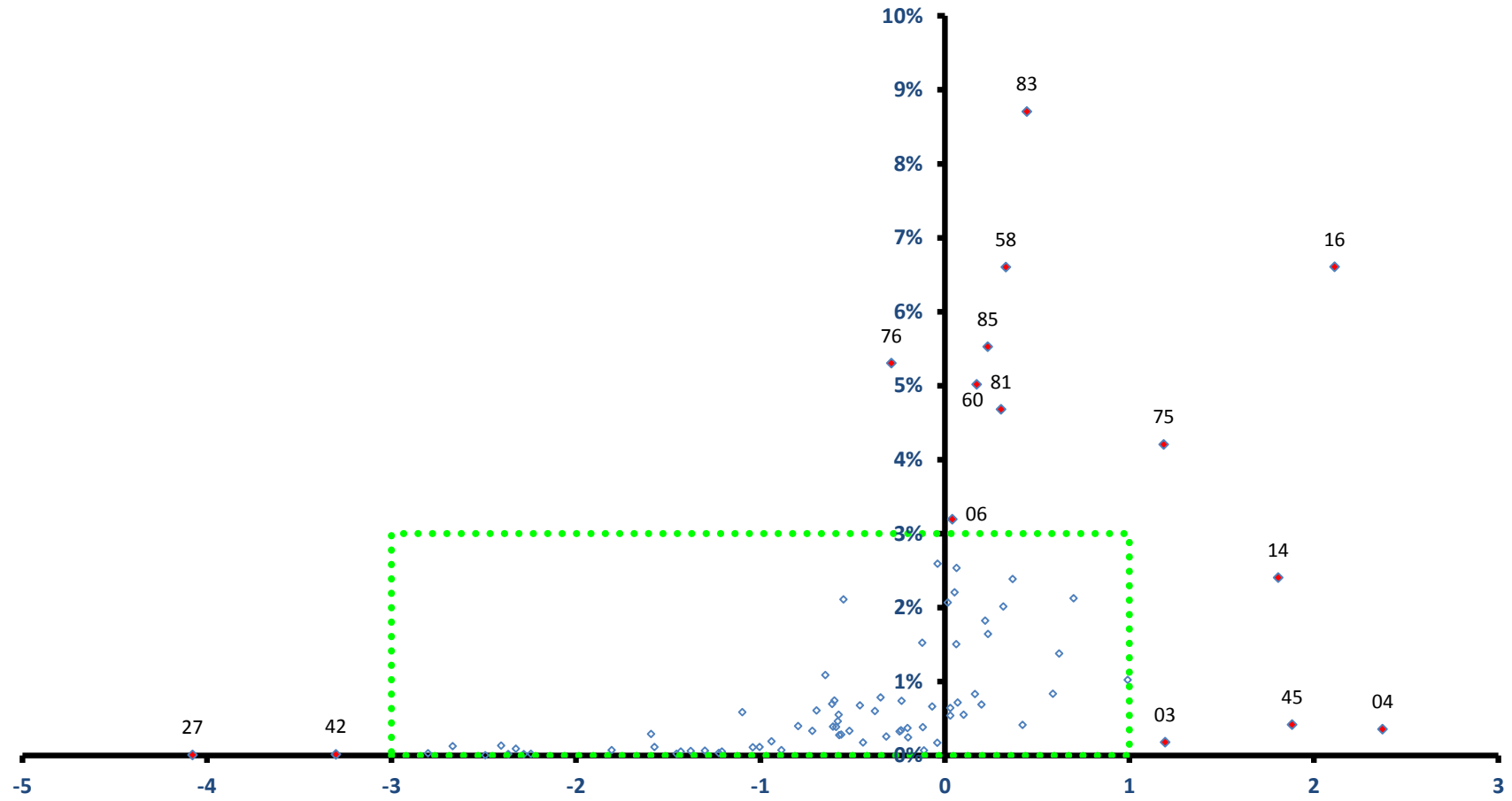

稼ぐ力  
(修正特化係数の対数変換値)

# 鳴門市

全従業者数 24,883 人

雇用力  
(従業者割合)

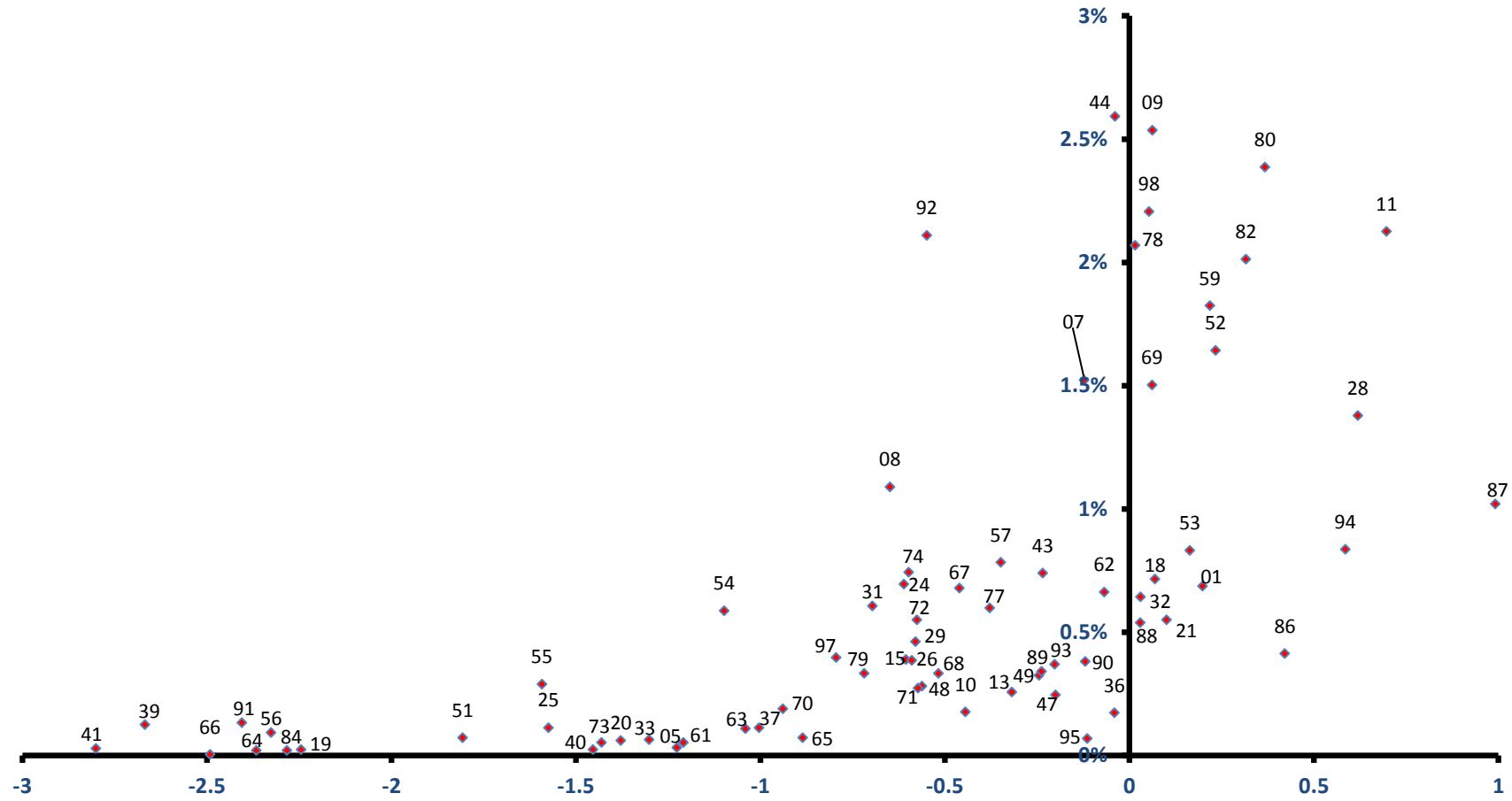

稼ぐ力  
(修正特化係数の対数変換値)

# 小松島市

全従業者数 16,964 人

雇用力  
(従業者割合)

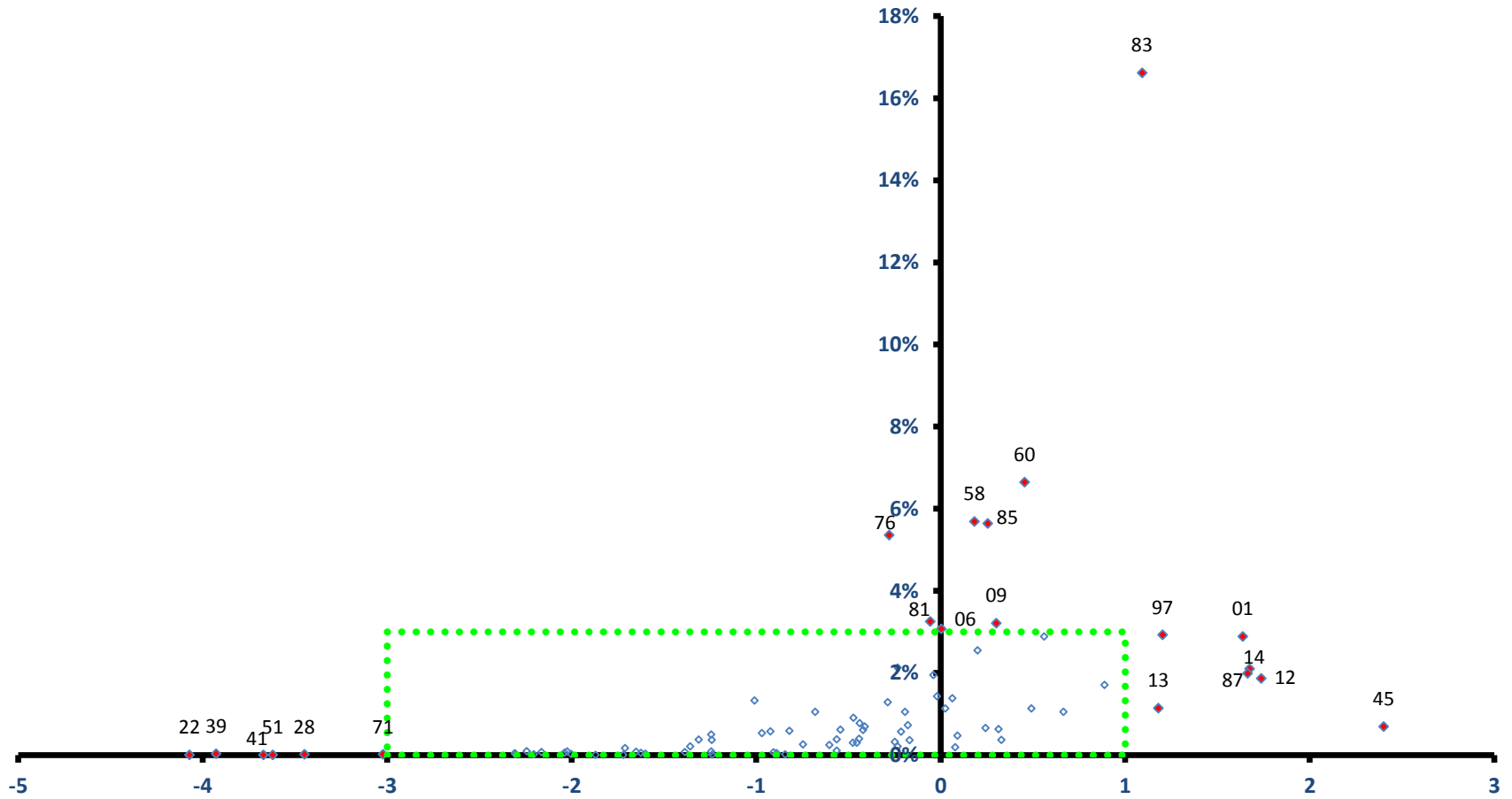

稼ぐ力  
(修正特化係数の対数変換値)

# 小松島市

全従業者数 16,964 人

雇用力  
(従業者割合)

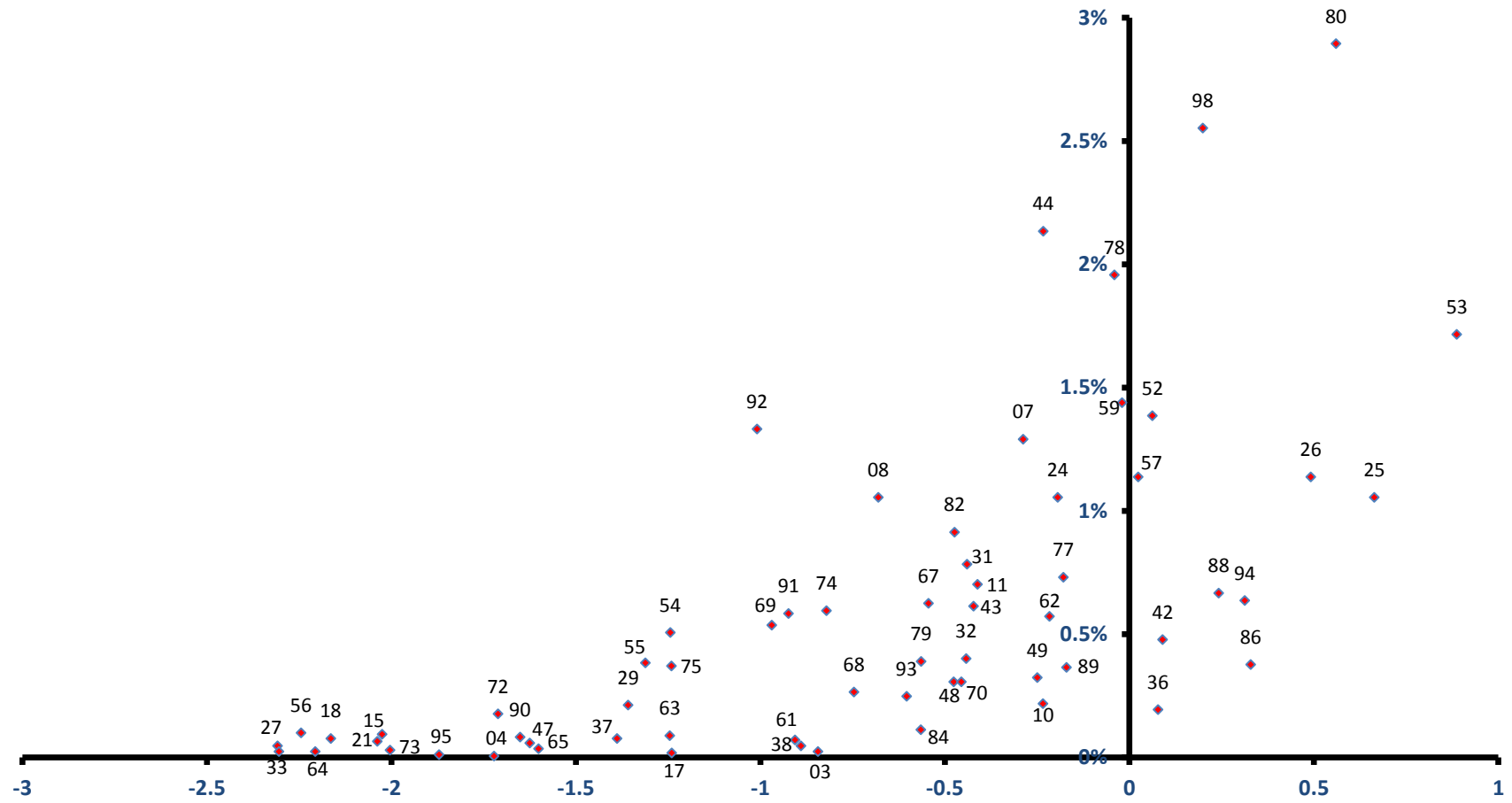

稼ぐ力  
(修正特化係数の対数変換値)



# 阿南市

雇用力  
(従業者割合)

全従業者数 32,461 人

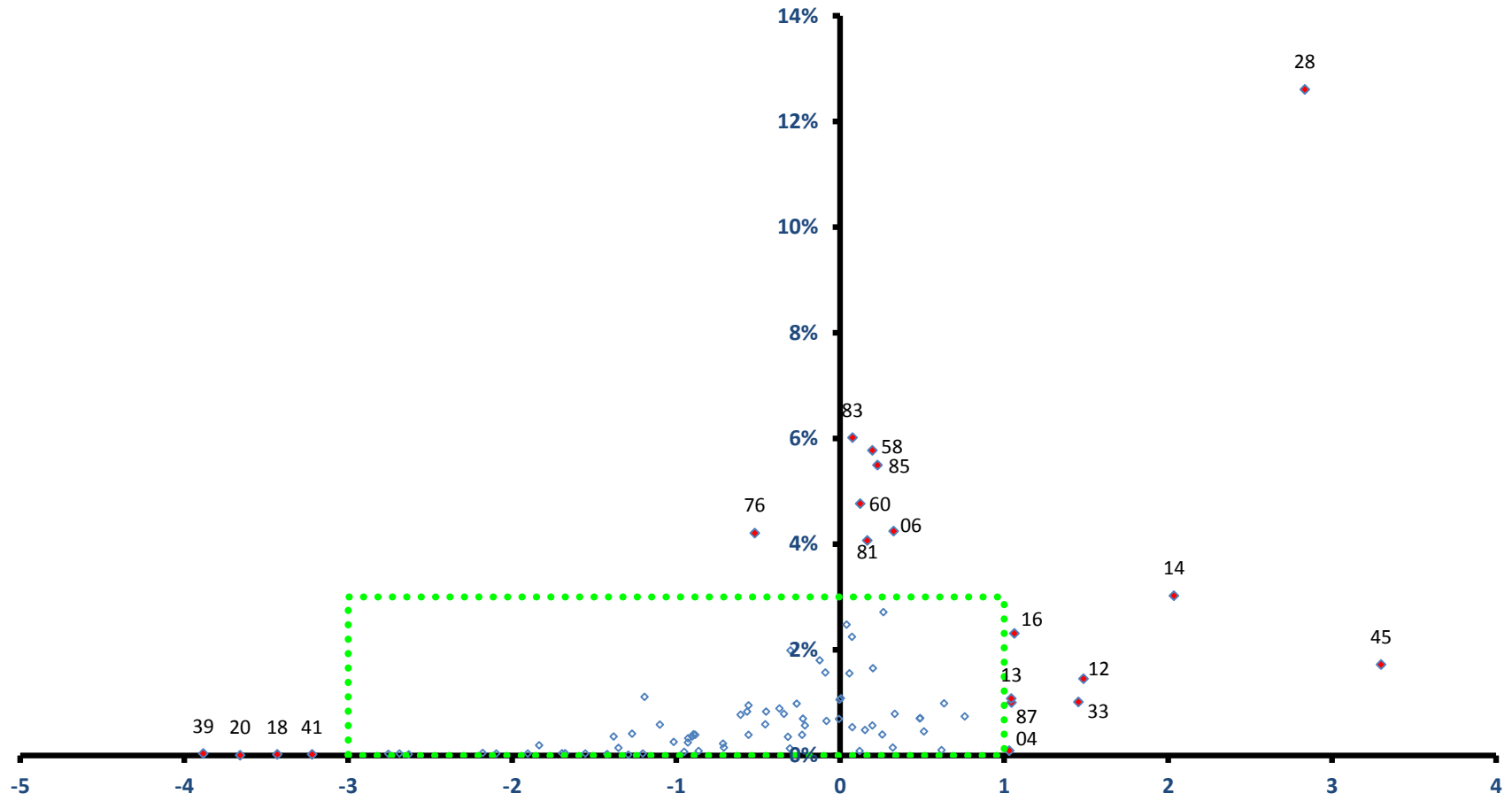

稼ぐ力  
(修正特化係数の対数変換値)

# 阿南市

全従業者数 32,461 人

雇用力  
(従業者割合)

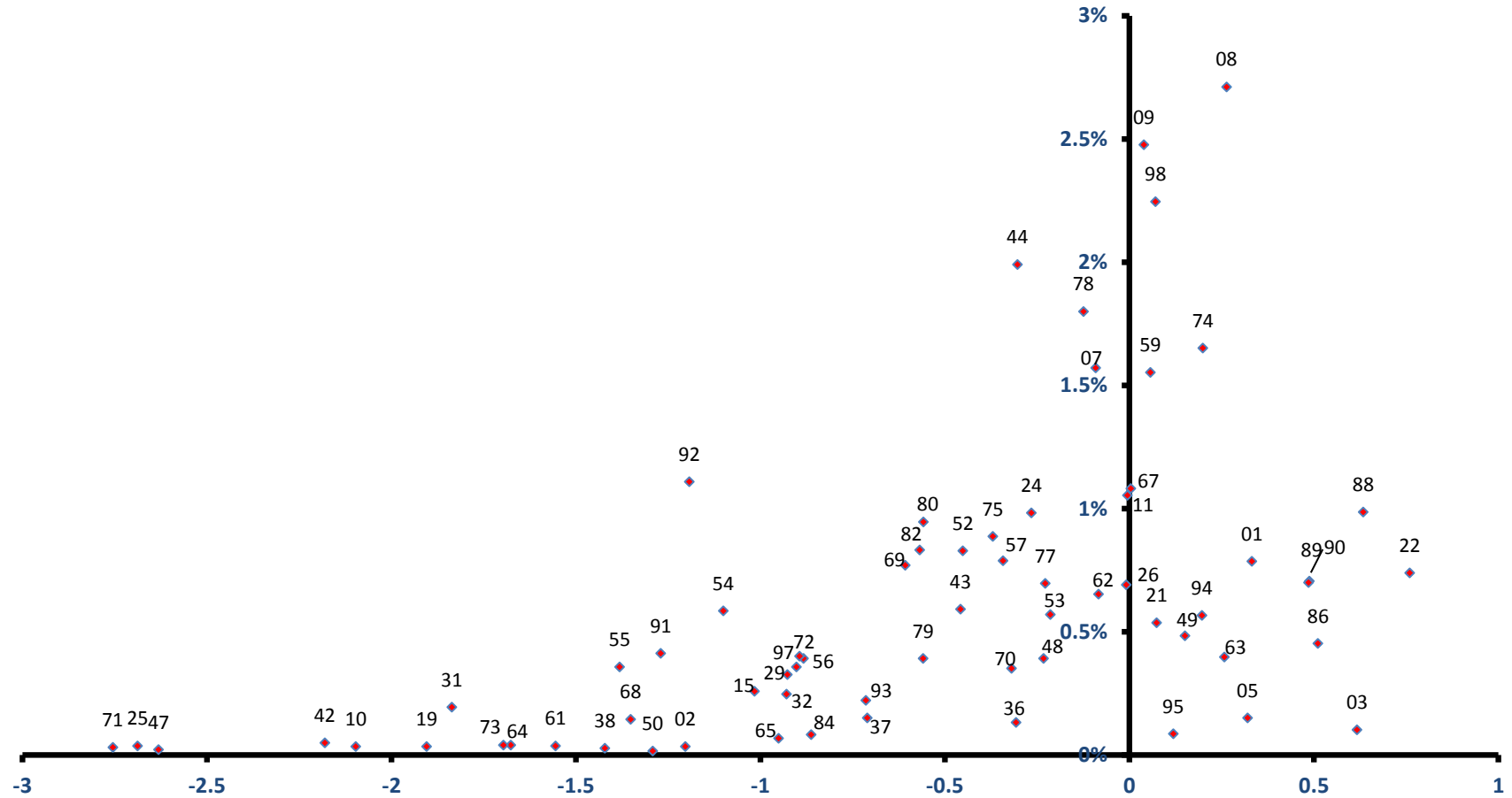

稼ぐ力  
(修正特化係数の対数変換値)

# 吉野川市

全従業者数 15,901 人

雇用力  
(従業者割合)

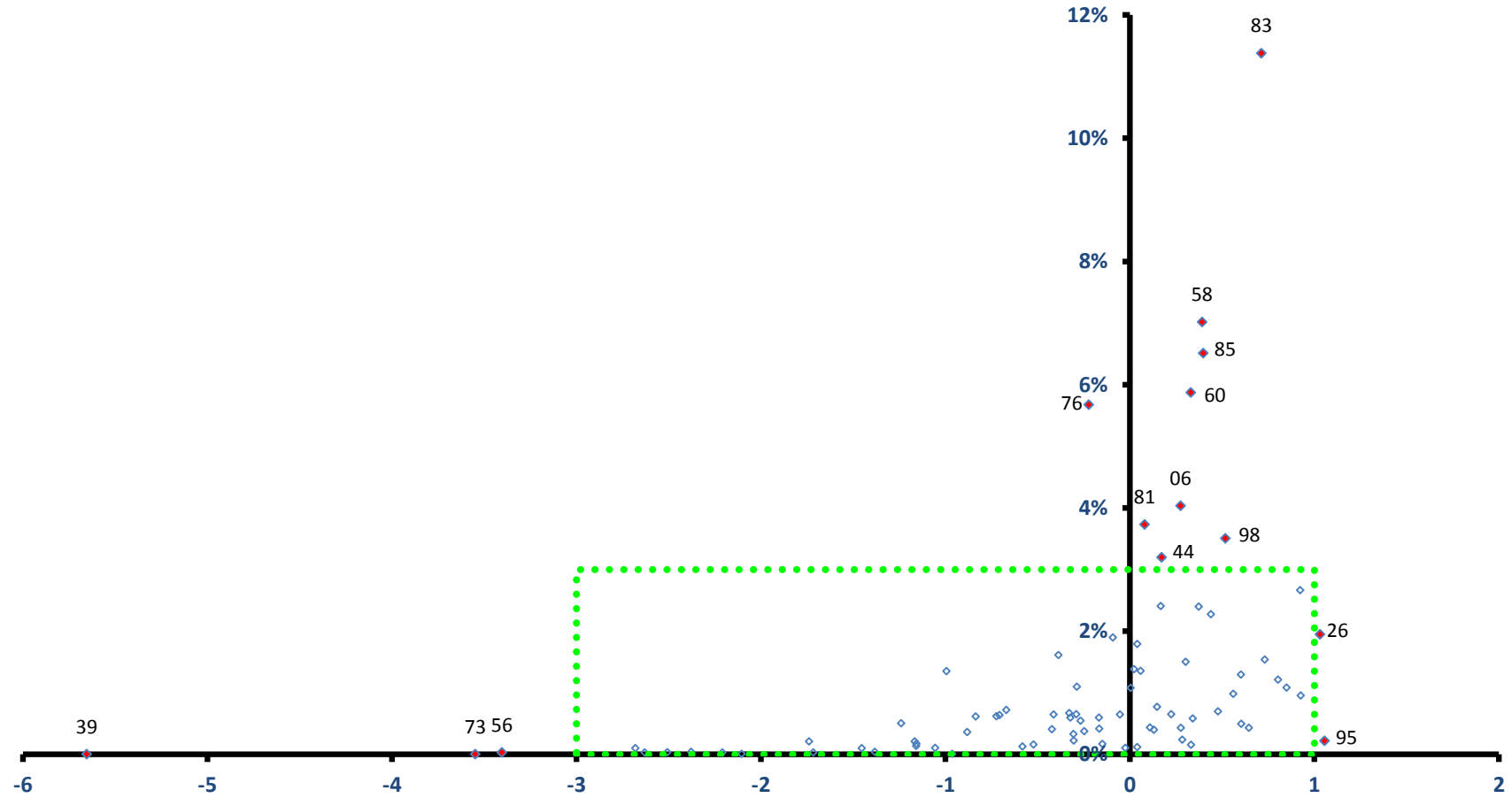

# 吉野川市

全従業者数 15,901 人

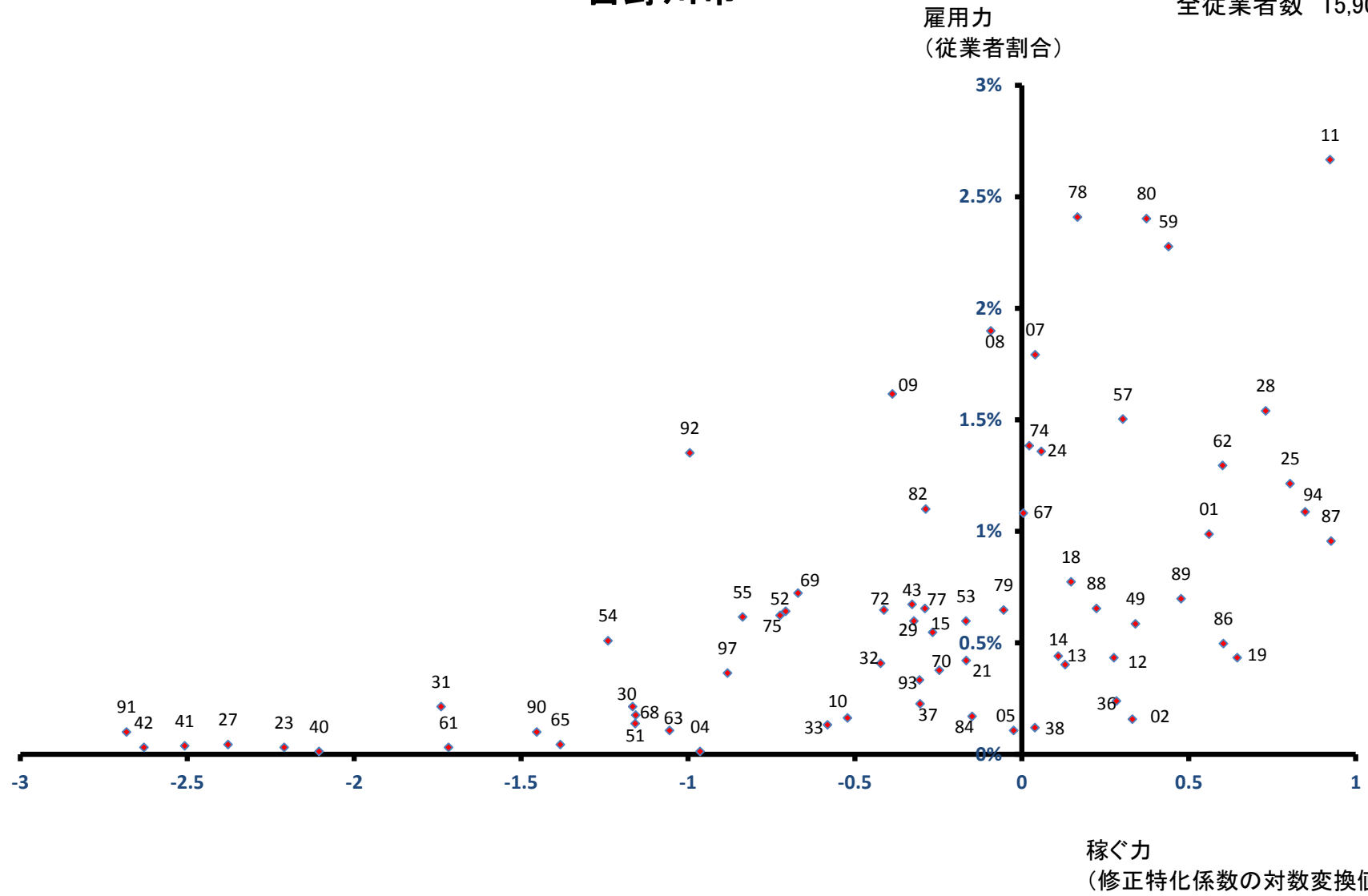

# 阿波市

雇用力  
(従業者割合)

全従業者数 11,514 人

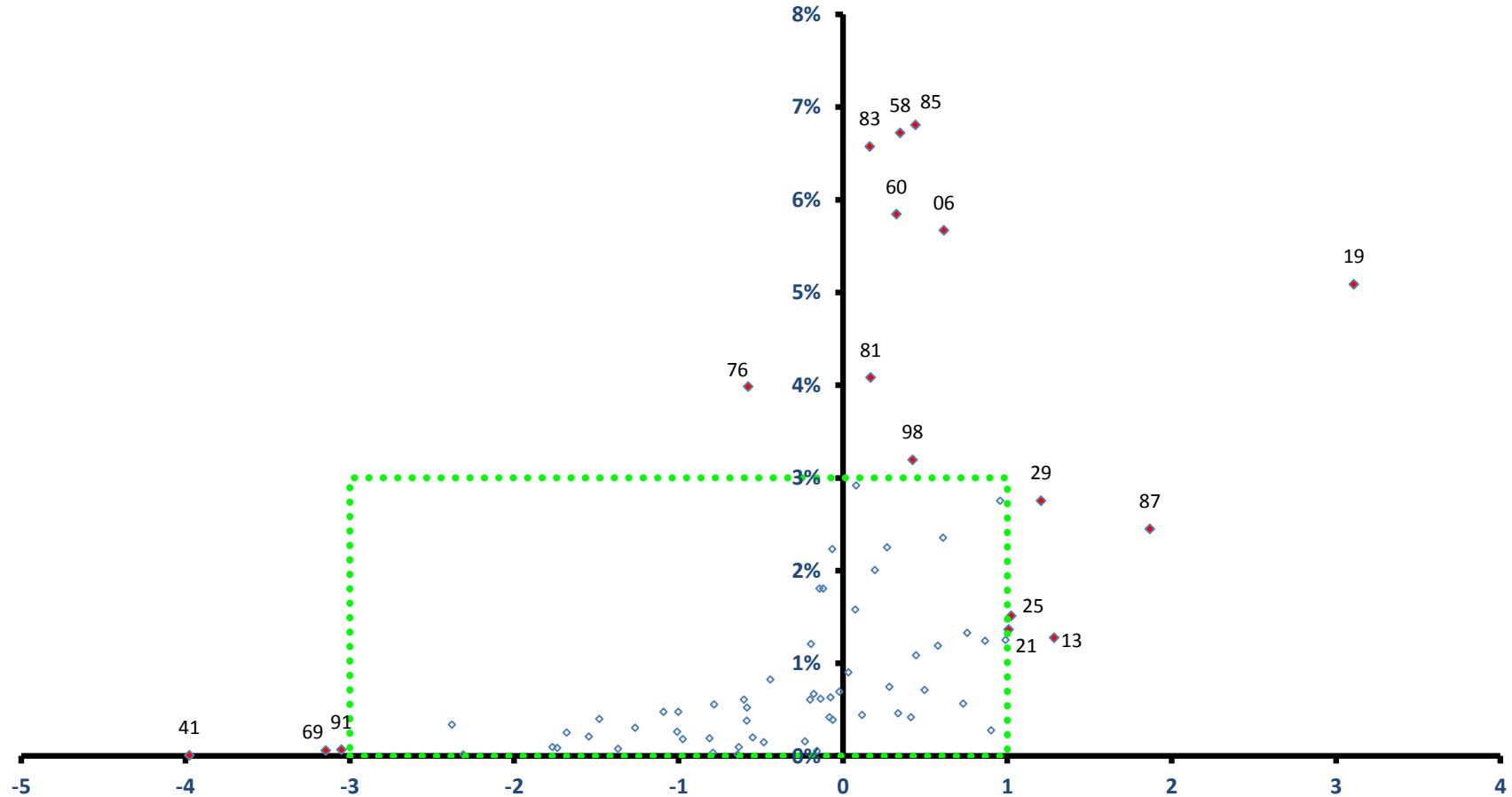

稼ぐ力

(修正特化係数の対数変換値)

# 阿波市

全従業者数 11,514 人

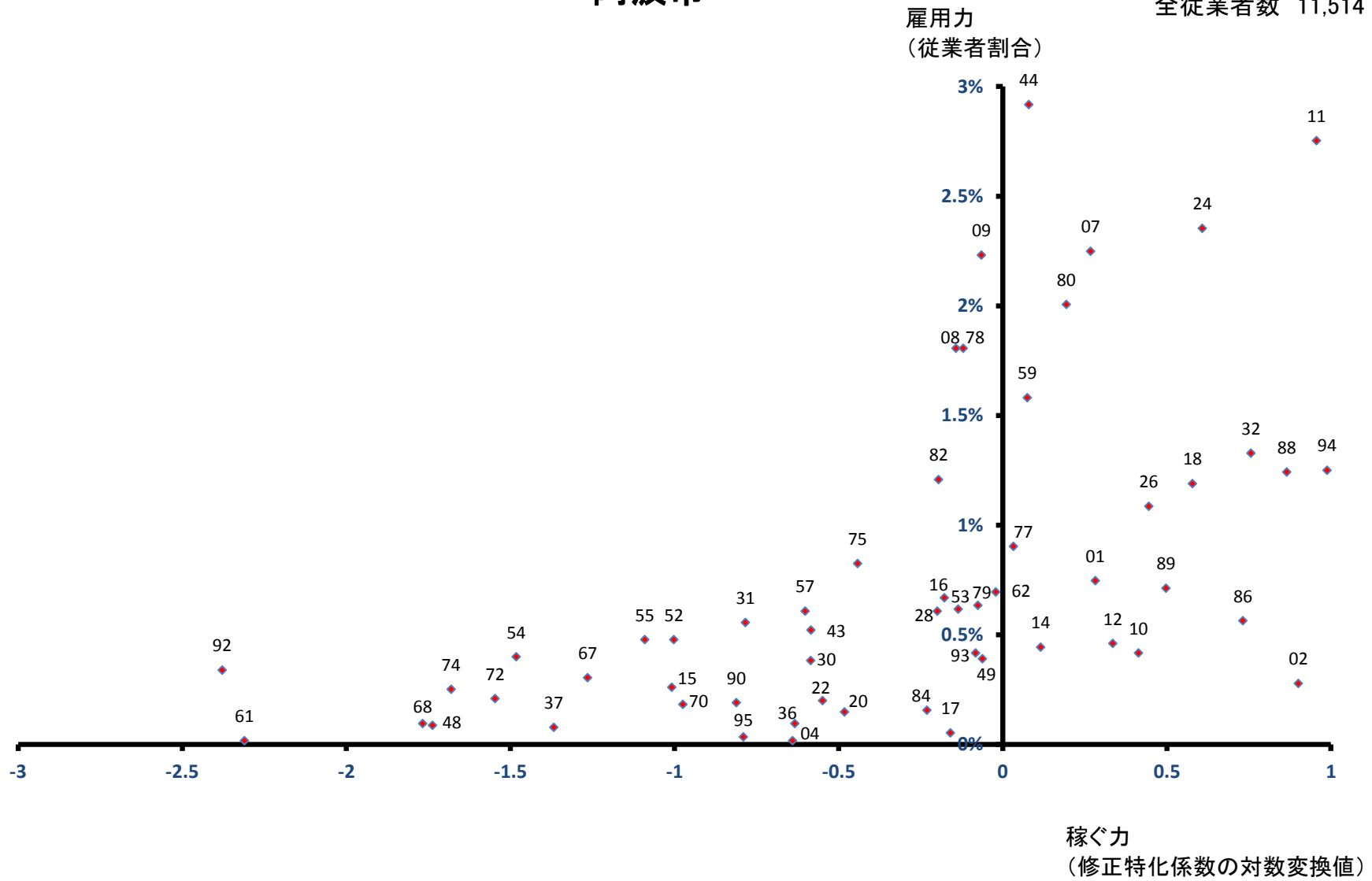

# 美馬市

全従業者数 11,974 人

雇用力  
(従業者割合)

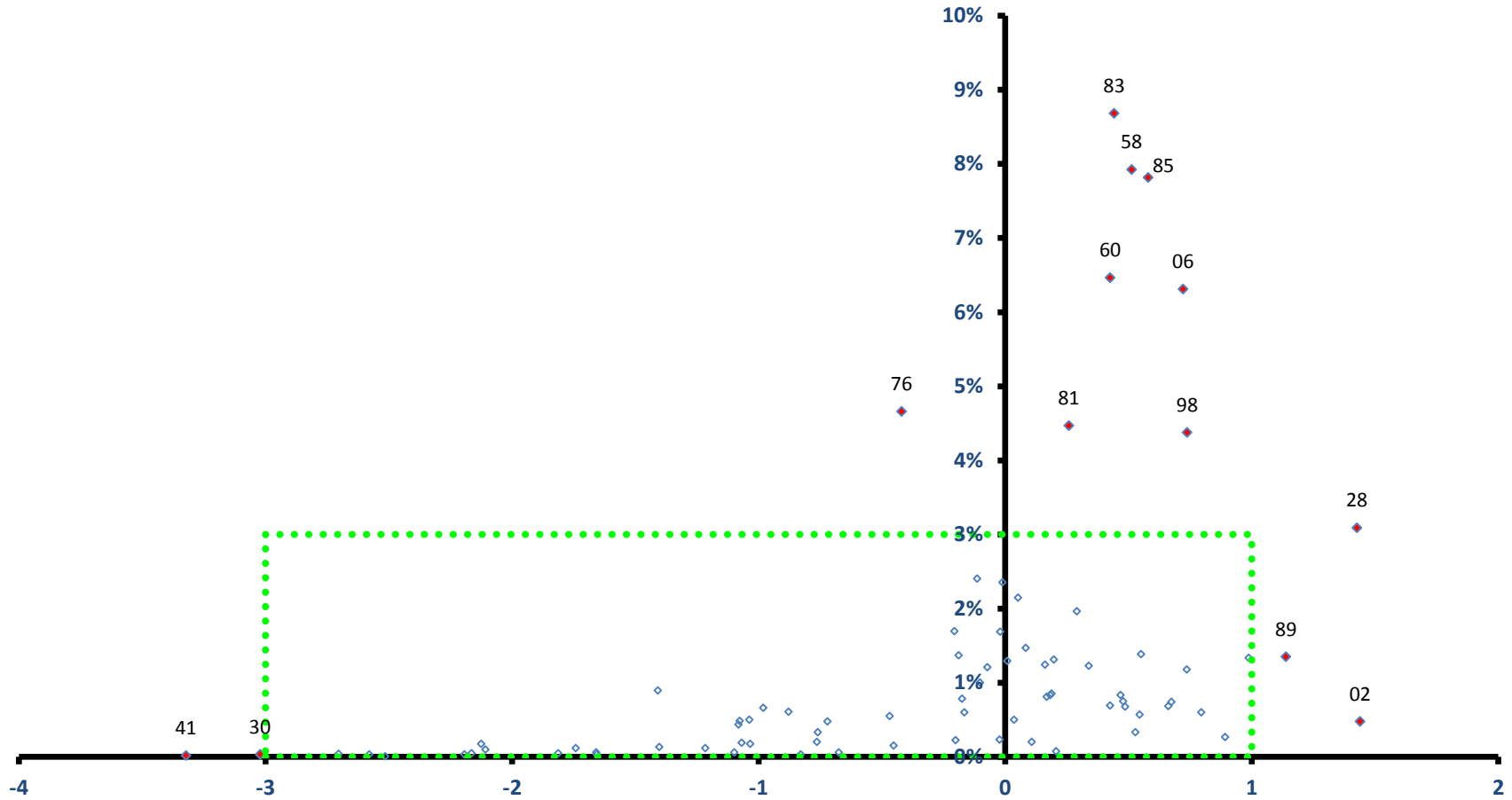

稼ぐ力  
(修正特化係数の対数変換値)

# 美馬市

全従業者数 11,974 人

雇用力  
(従業者割合)

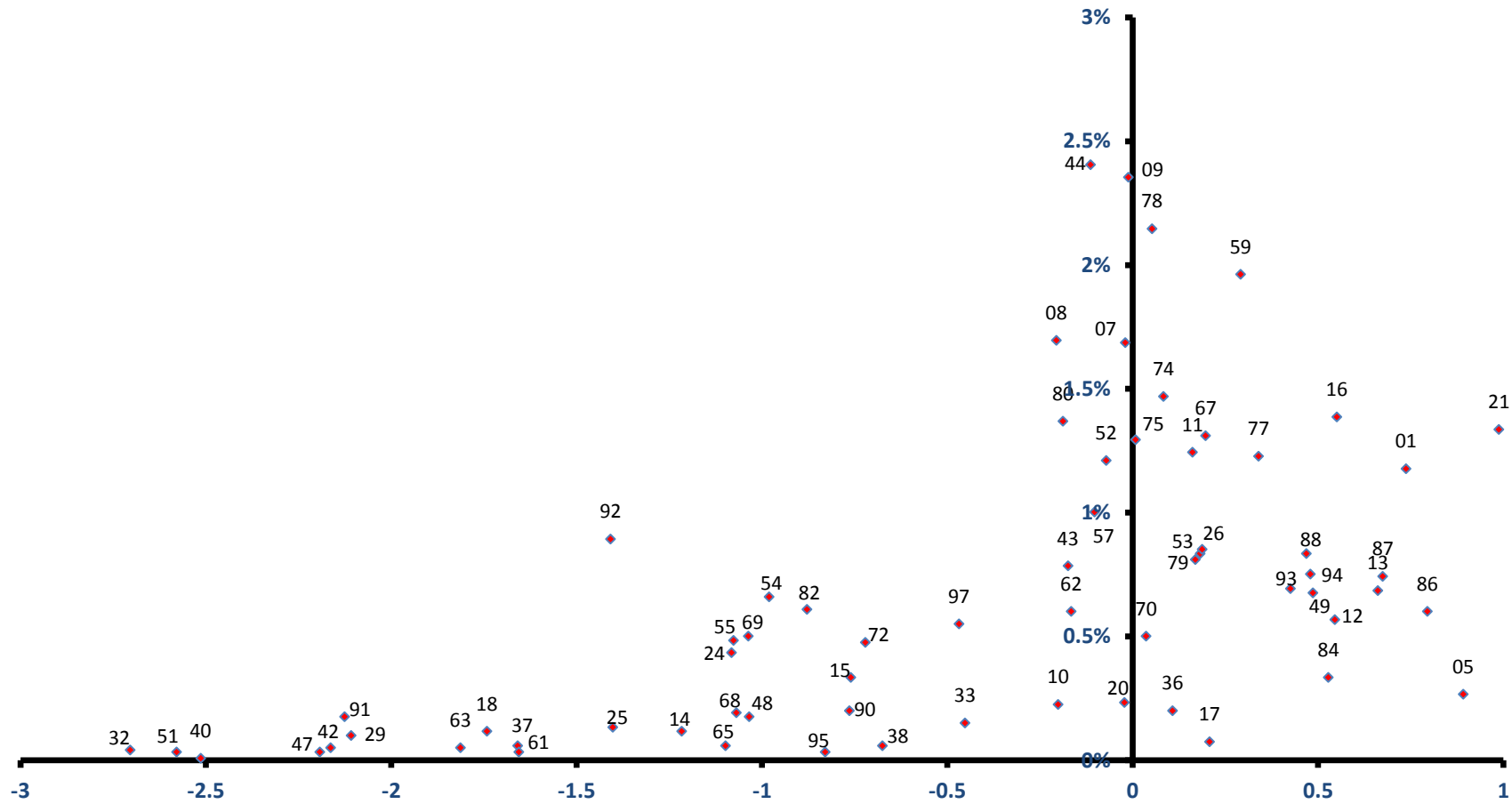

稼ぐ力  
(修正特化係数の対数変換値)



# 三好市

全従業者数 12,913 人

雇用力  
(従業者割合)

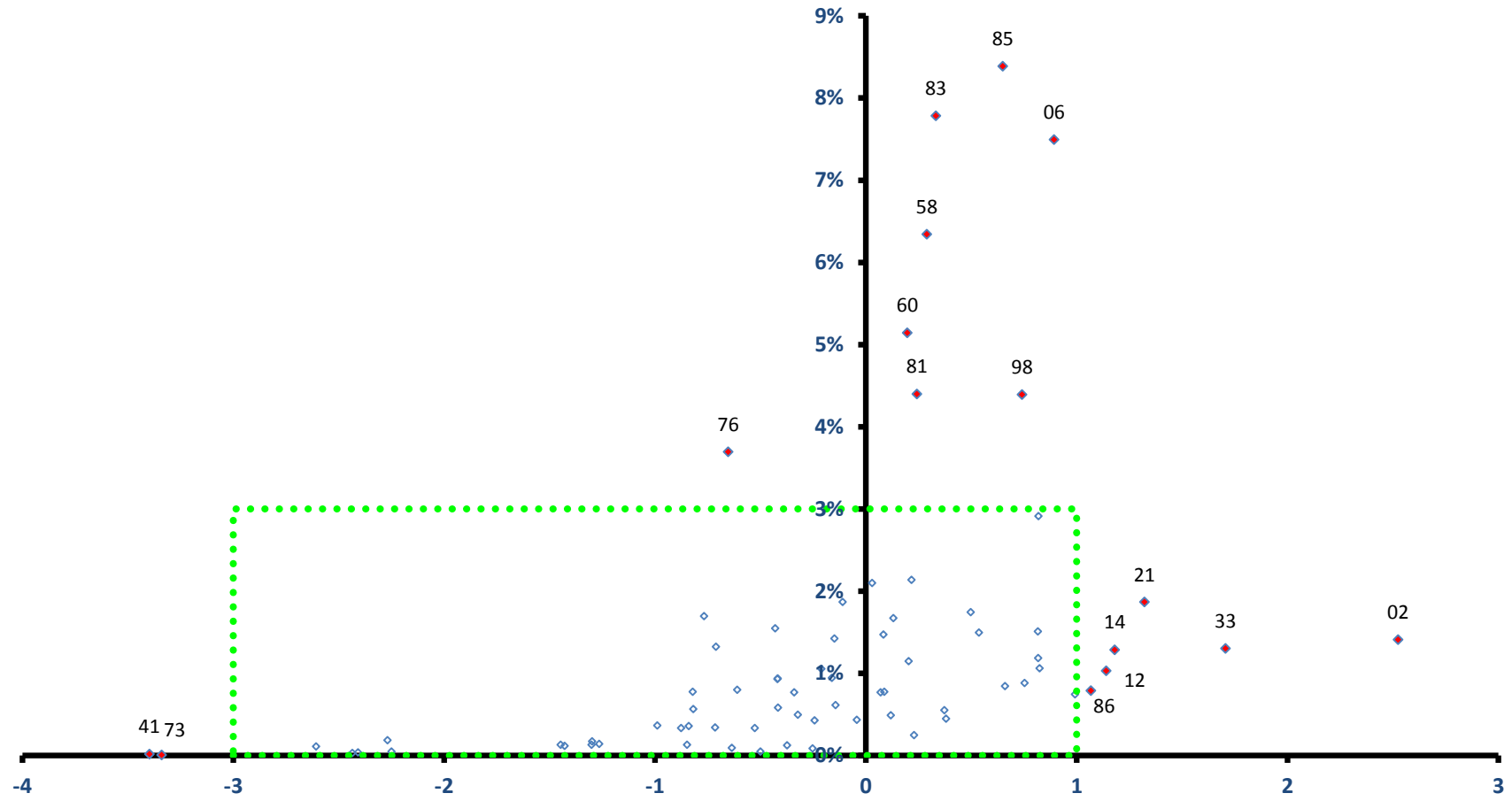

稼ぐ力  
(修正特化係数の対数変換値)

# 三好市

全従業者数 12,913 人

雇用力  
(従業者割合)

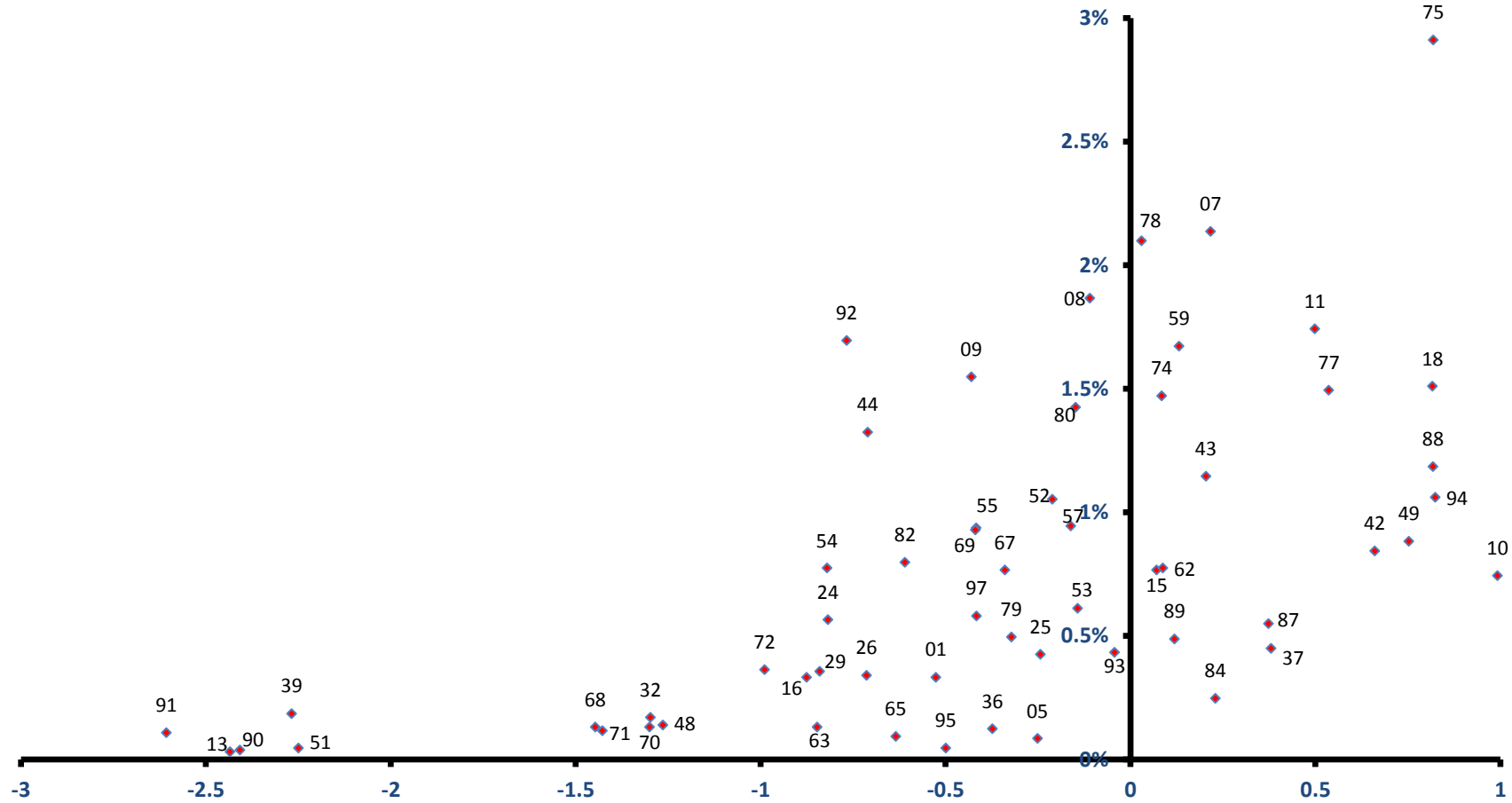

稼ぐ力  
(修正特化係数の対数変換値)

# 勝浦町

雇用力  
(従業者割合)

全従業者数 2,138 人

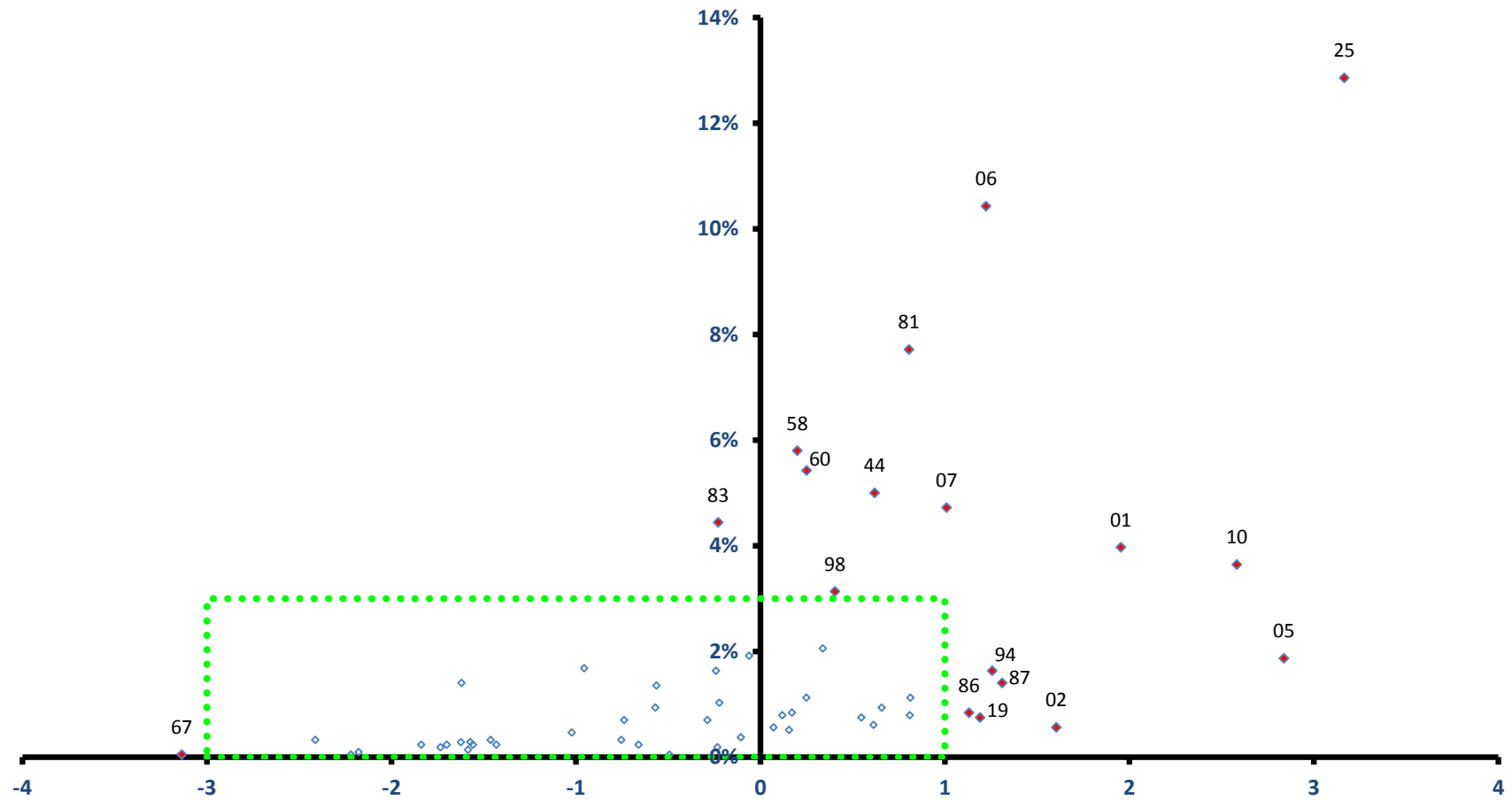

稼ぐ力  
(修正特化係数の対数変換値)

# 勝浦町

全従業者数 2,138 人

雇用力  
(従業者割合)

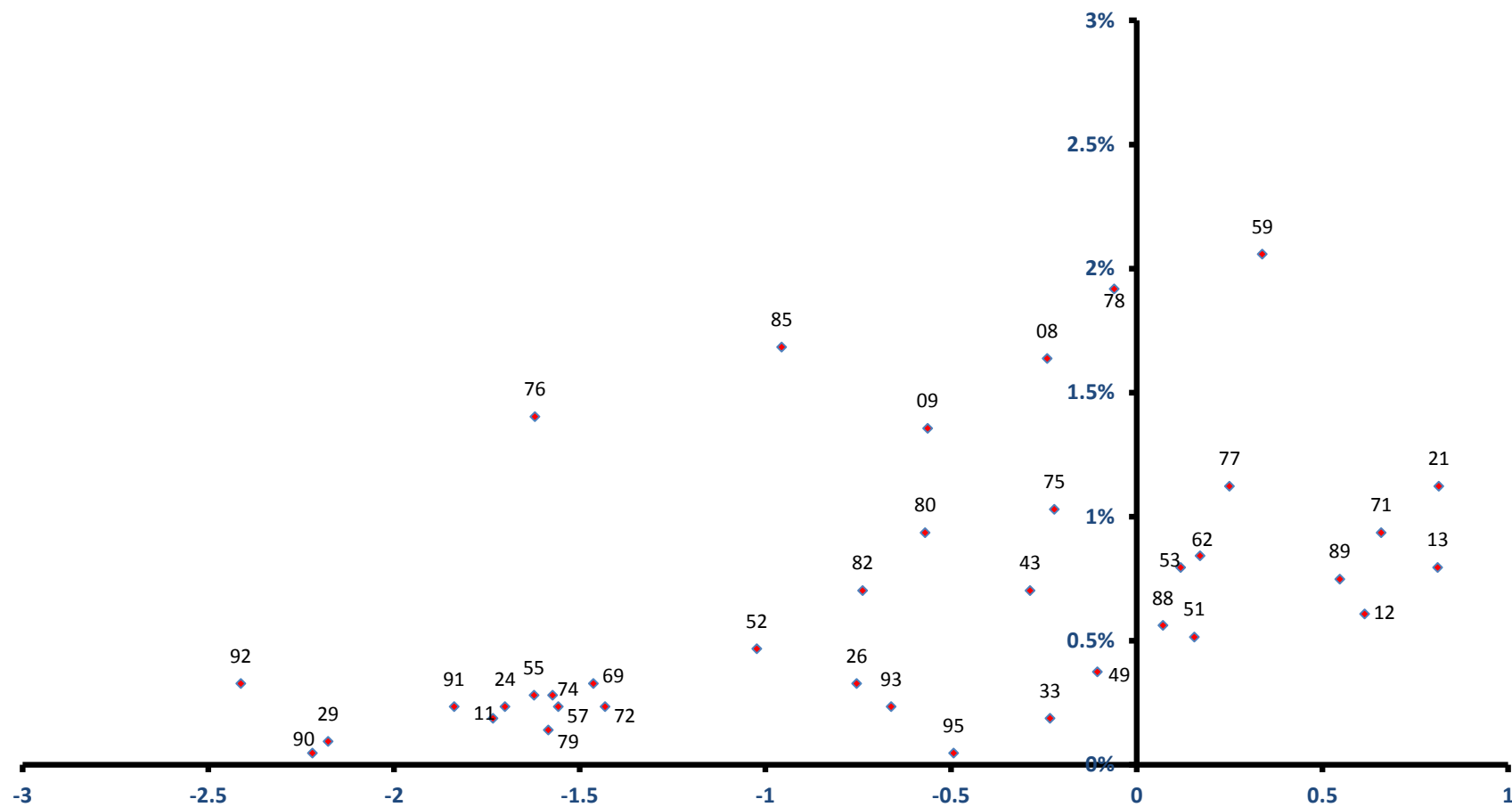

稼ぐ力  
(修正特化係数の対数変換値)

# 上勝町

雇用力  
(従業員割合)

全従業員数 663 人

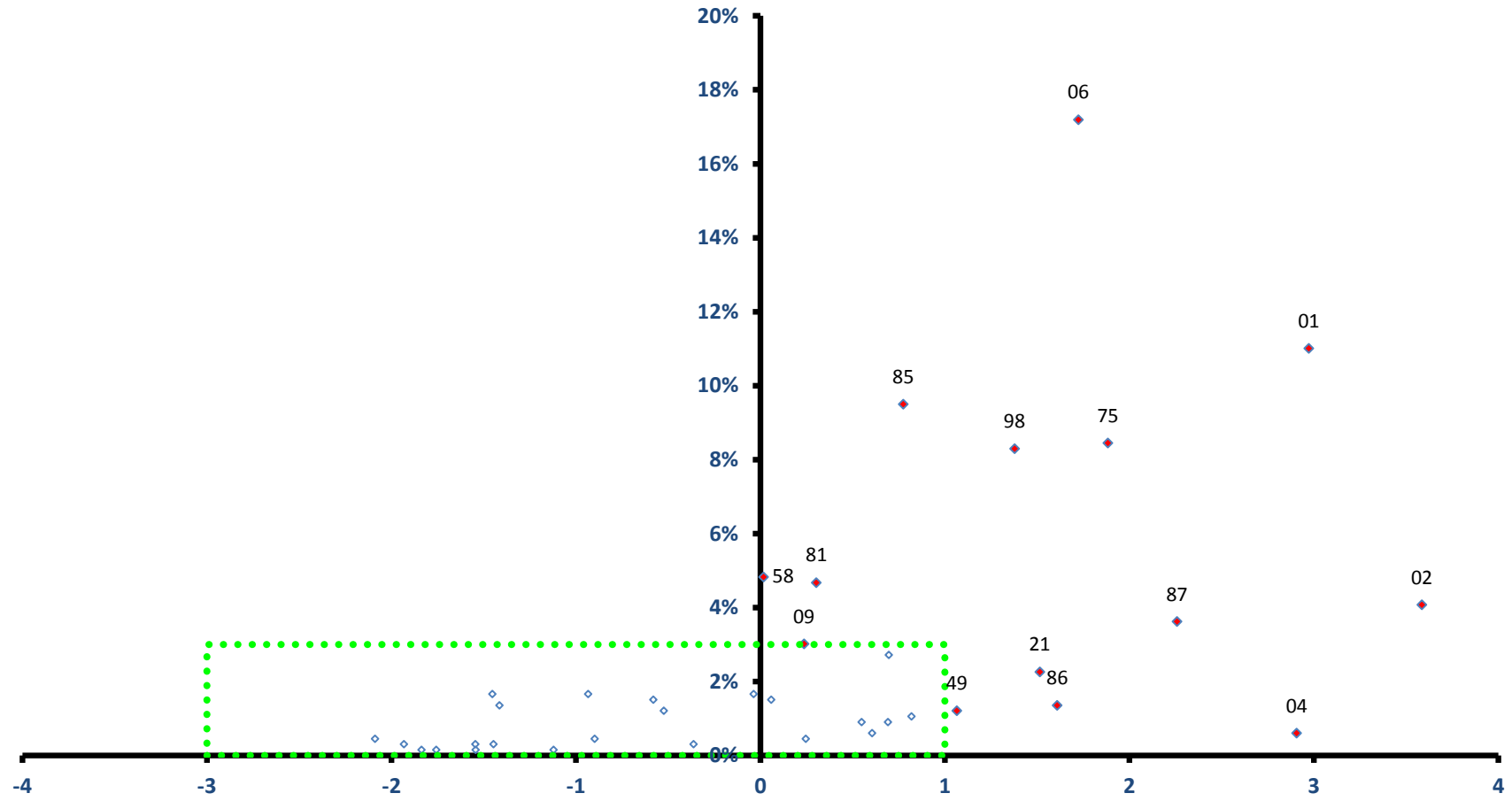

稼ぐ力  
(修正特化係数の対数変換値)

# 上勝町

全従業者数 663 人

雇用力  
(従業者割合)

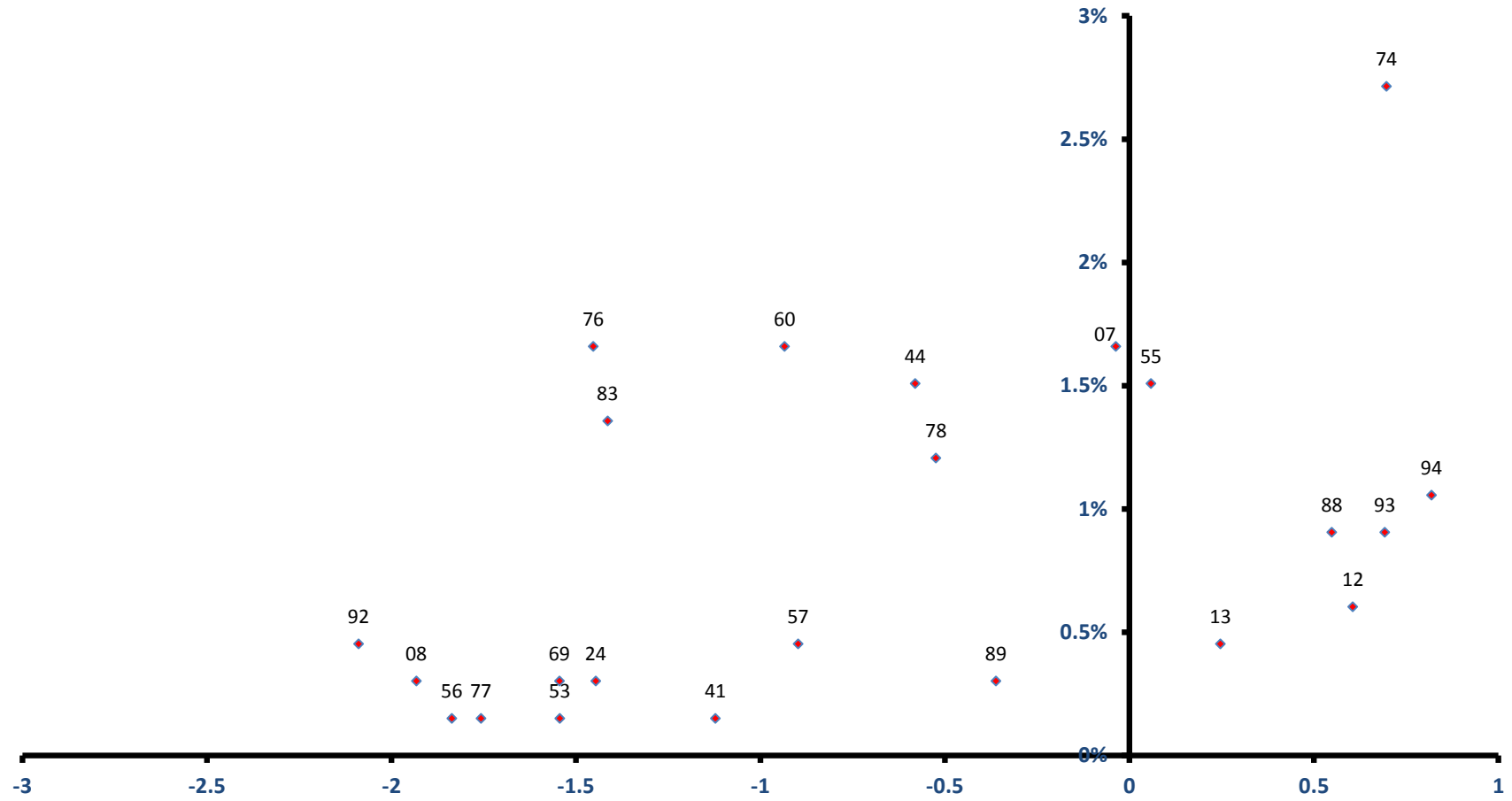

稼ぐ力  
(修正特化係数の対数変換値)

# 佐那河内村

全従業者数 526 人

雇用力  
(従業者割合)

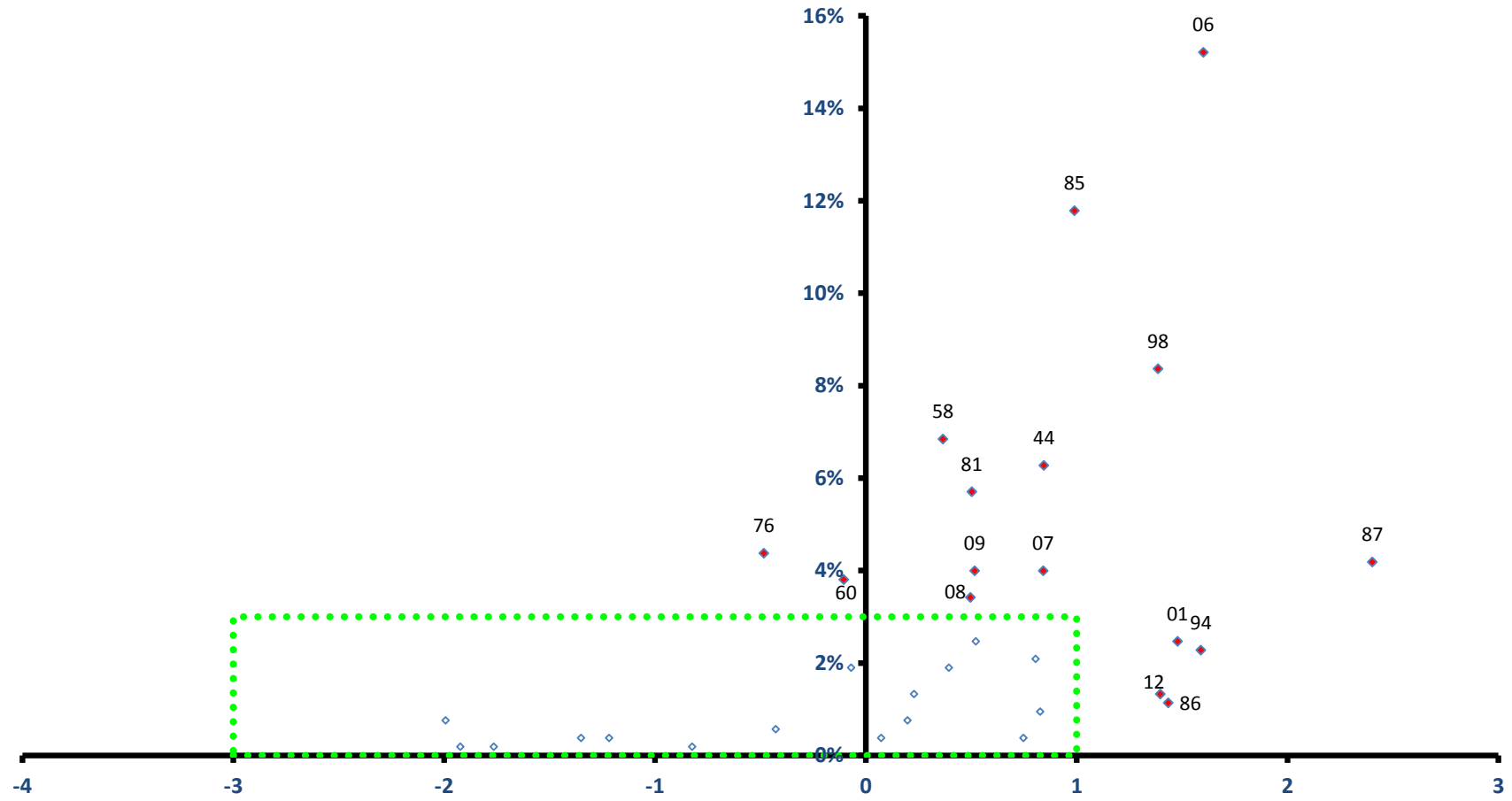

稼ぐ力  
(修正特化係数の対数変換値)

# 佐那河内村

全従業者数 526 人

雇用力  
(従業者割合)

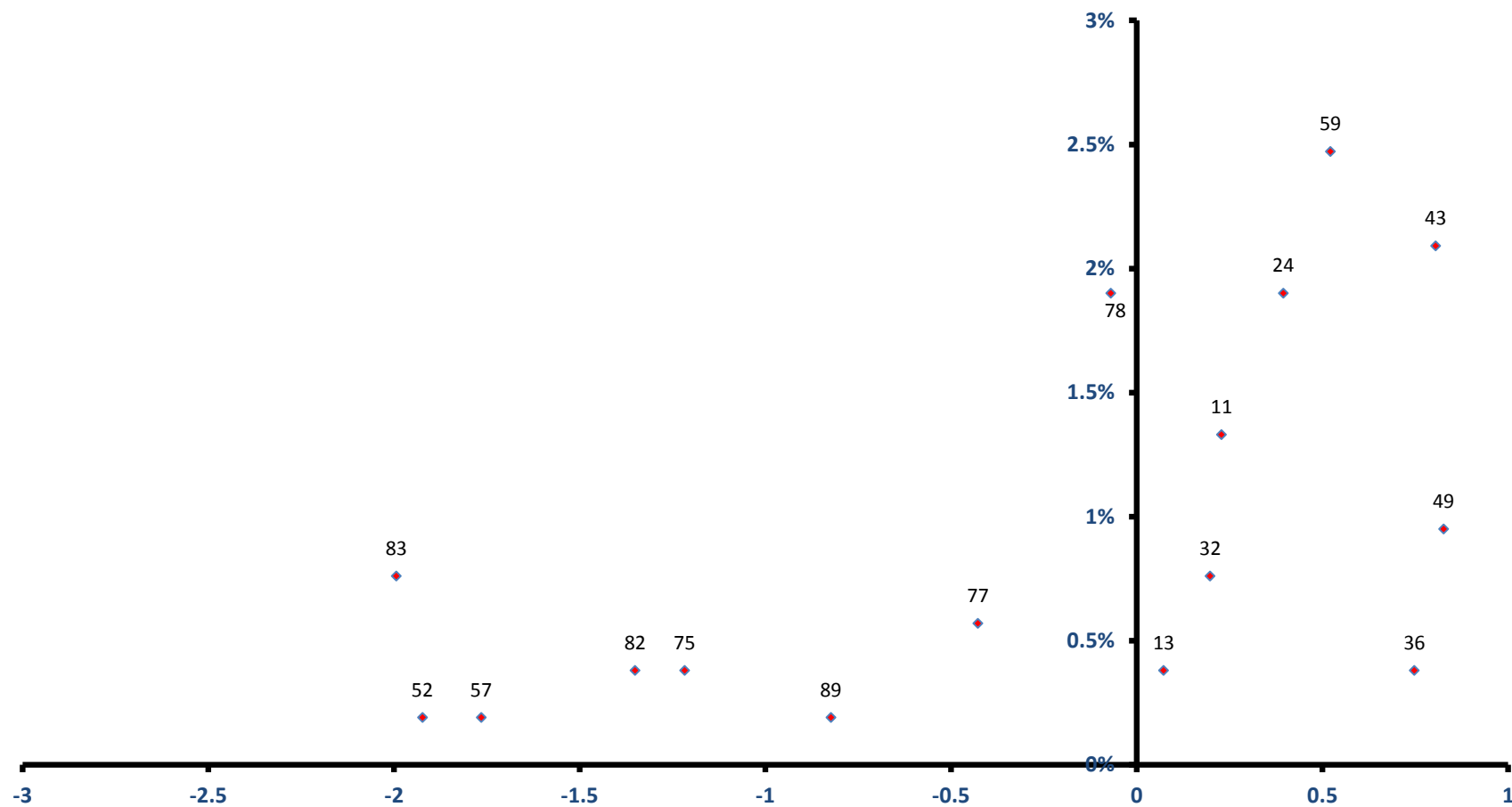

稼ぐ力  
(修正特化係数の対数変換値)



# 石井町

全従業者数 9,452 人

雇用力  
(従業者割合)

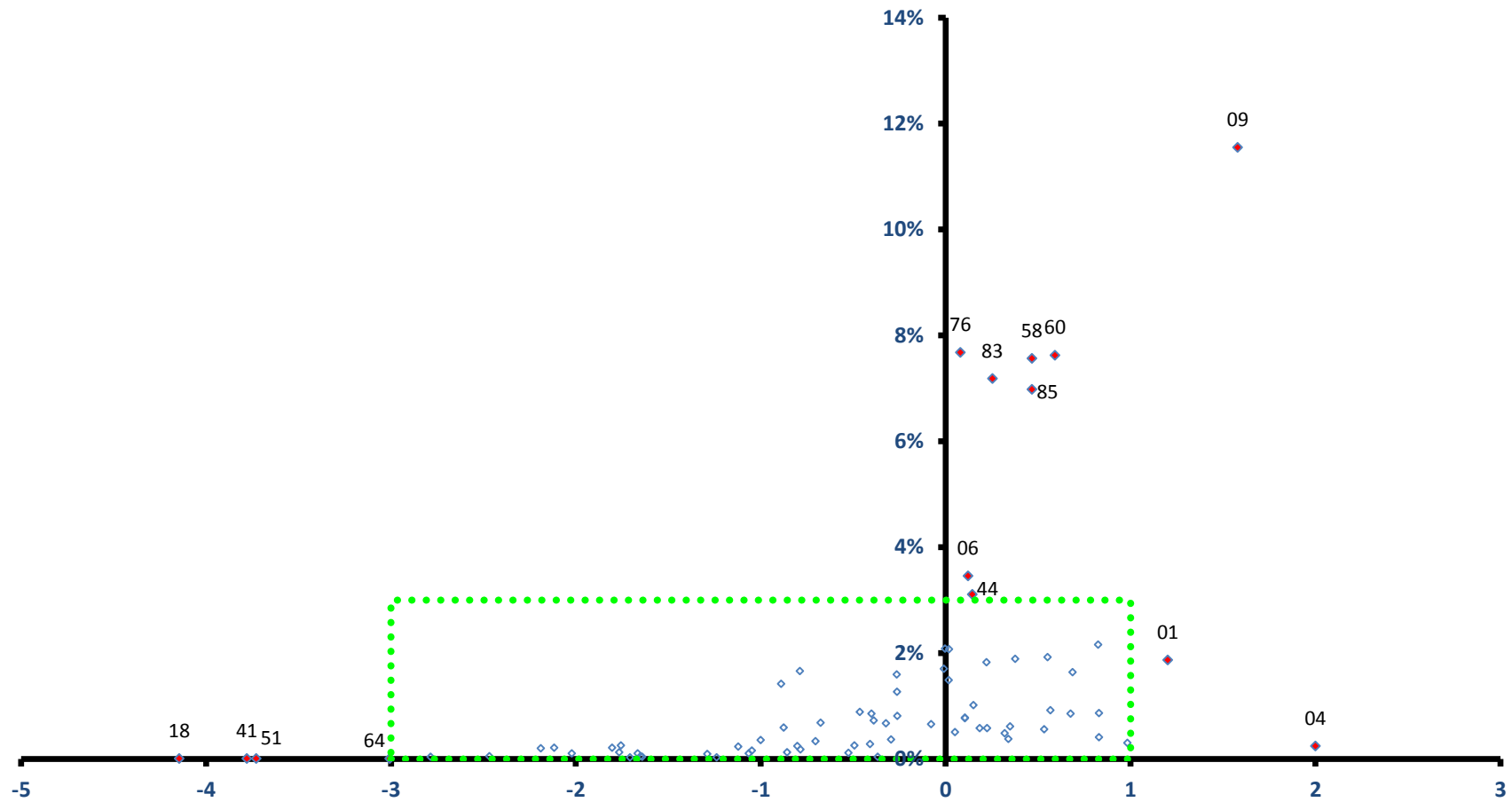

稼ぐ力  
(修正特化係数の対数変換値)

# 石井町

全従業者数 9,452 人

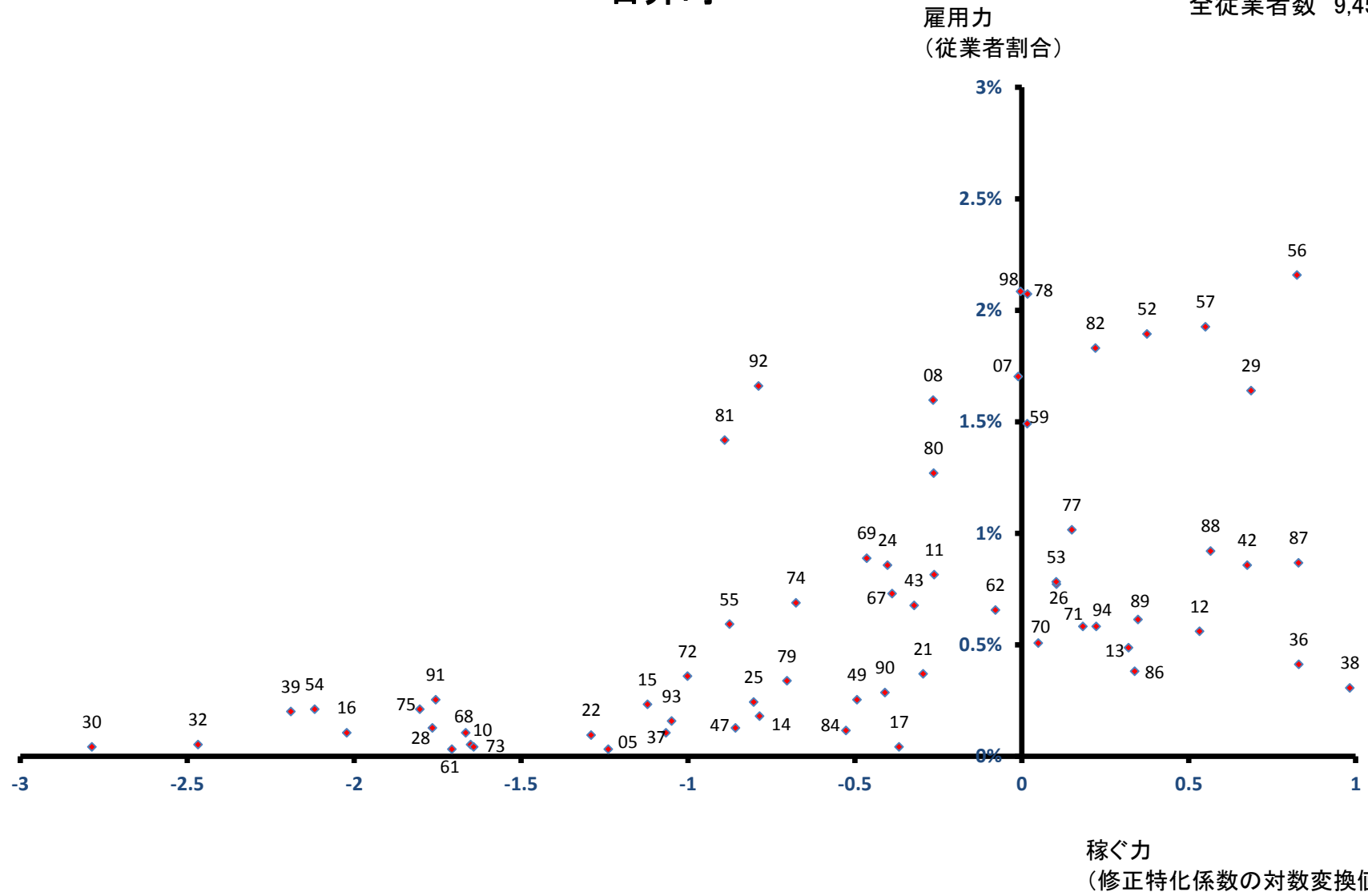

# 神山町

雇用力  
(従業員割合)

全従業員数 2,161 人

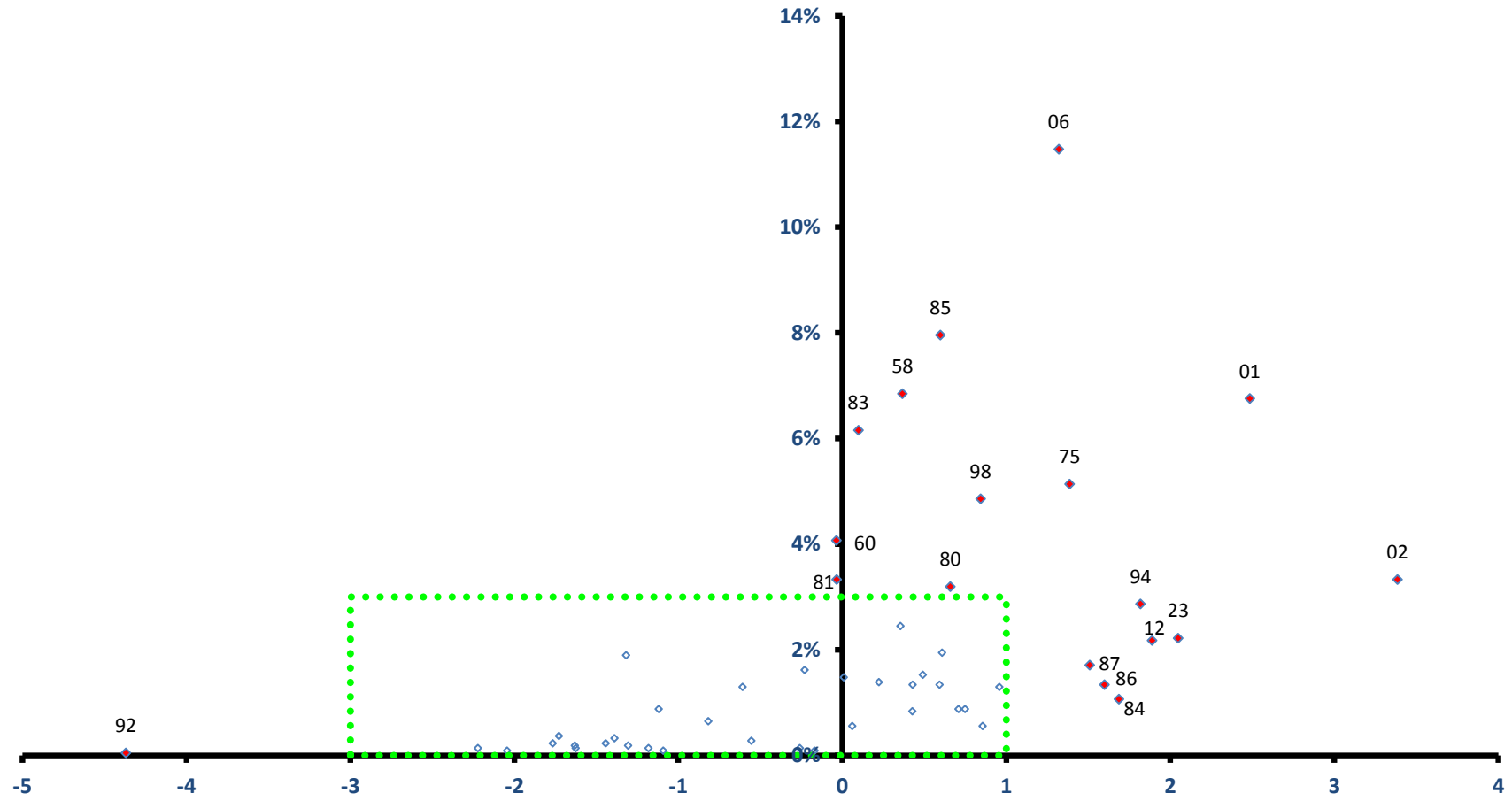

稼ぐ力  
(修正特化係数の対数変換値)

# 神山町

全従業者数 2,161 人

雇用力  
(従業者割合)

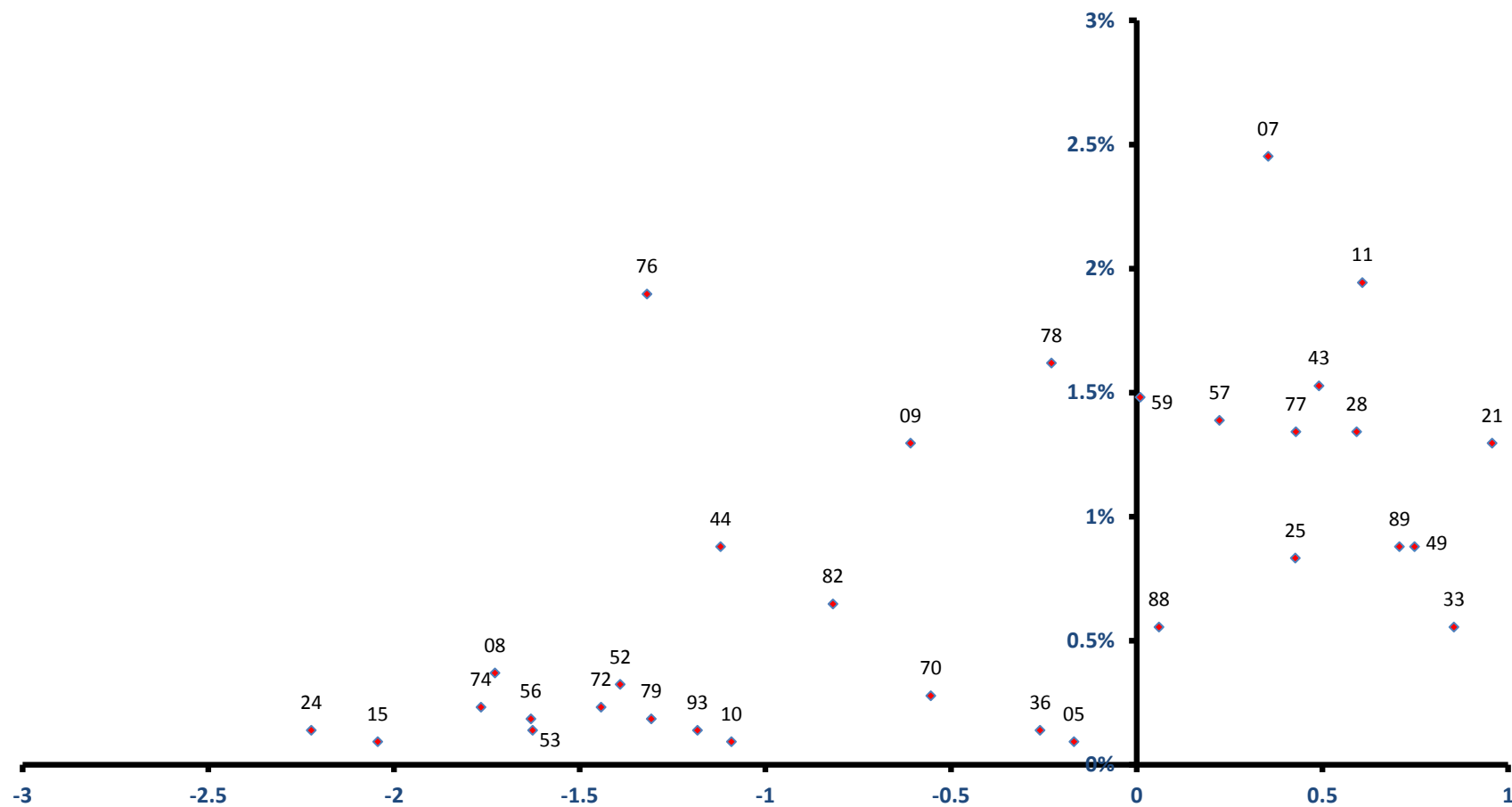

稼ぐ力  
(修正特化係数の対数変換値)

# 那賀町

雇用力  
(従業者割合)

全従業者数 3,938 人

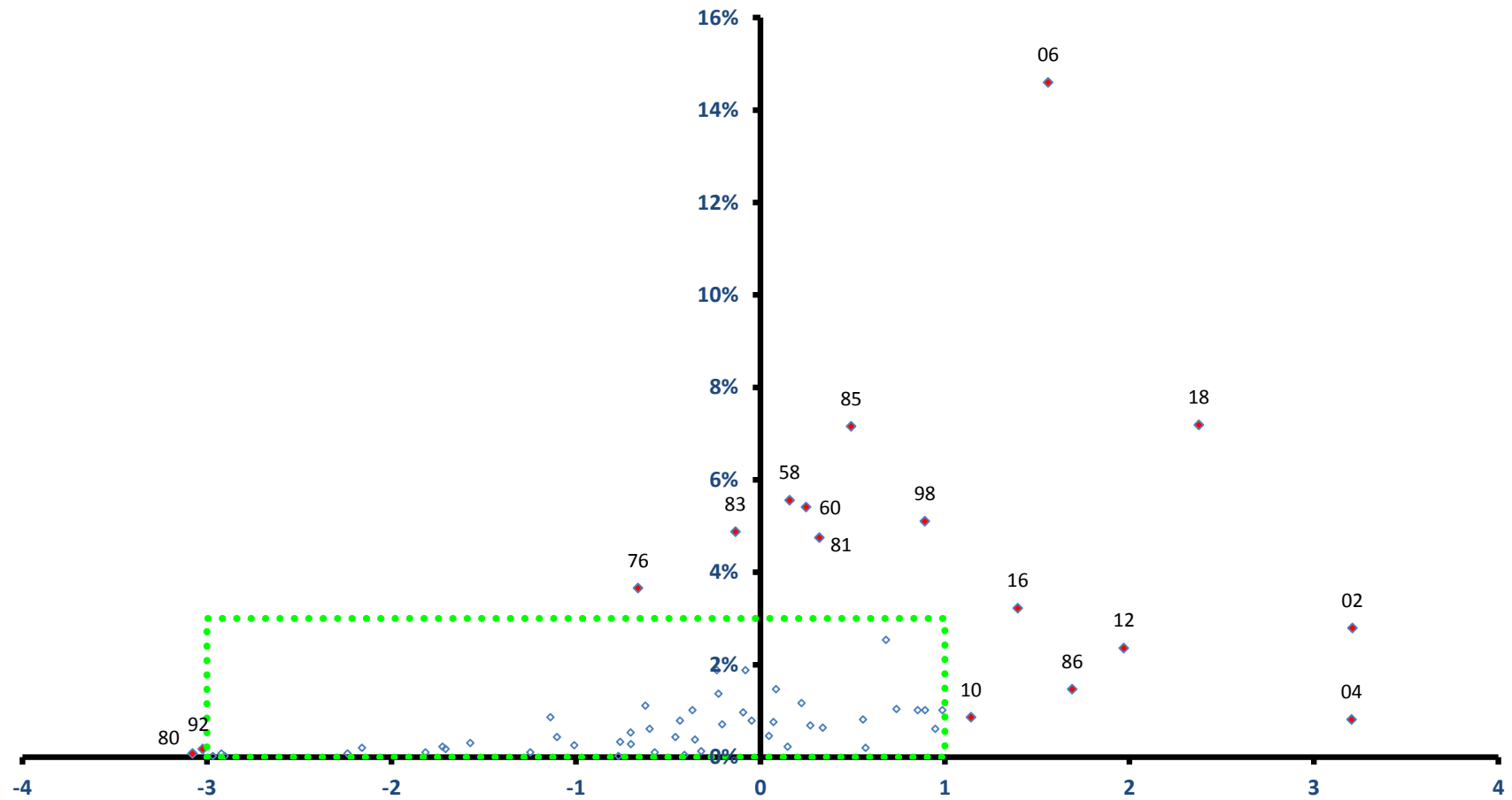

稼ぐ力  
(修正特化係数の対数変換値)

# 那賀町

全従業者数 3,938 人

雇用力  
(従業者割合)

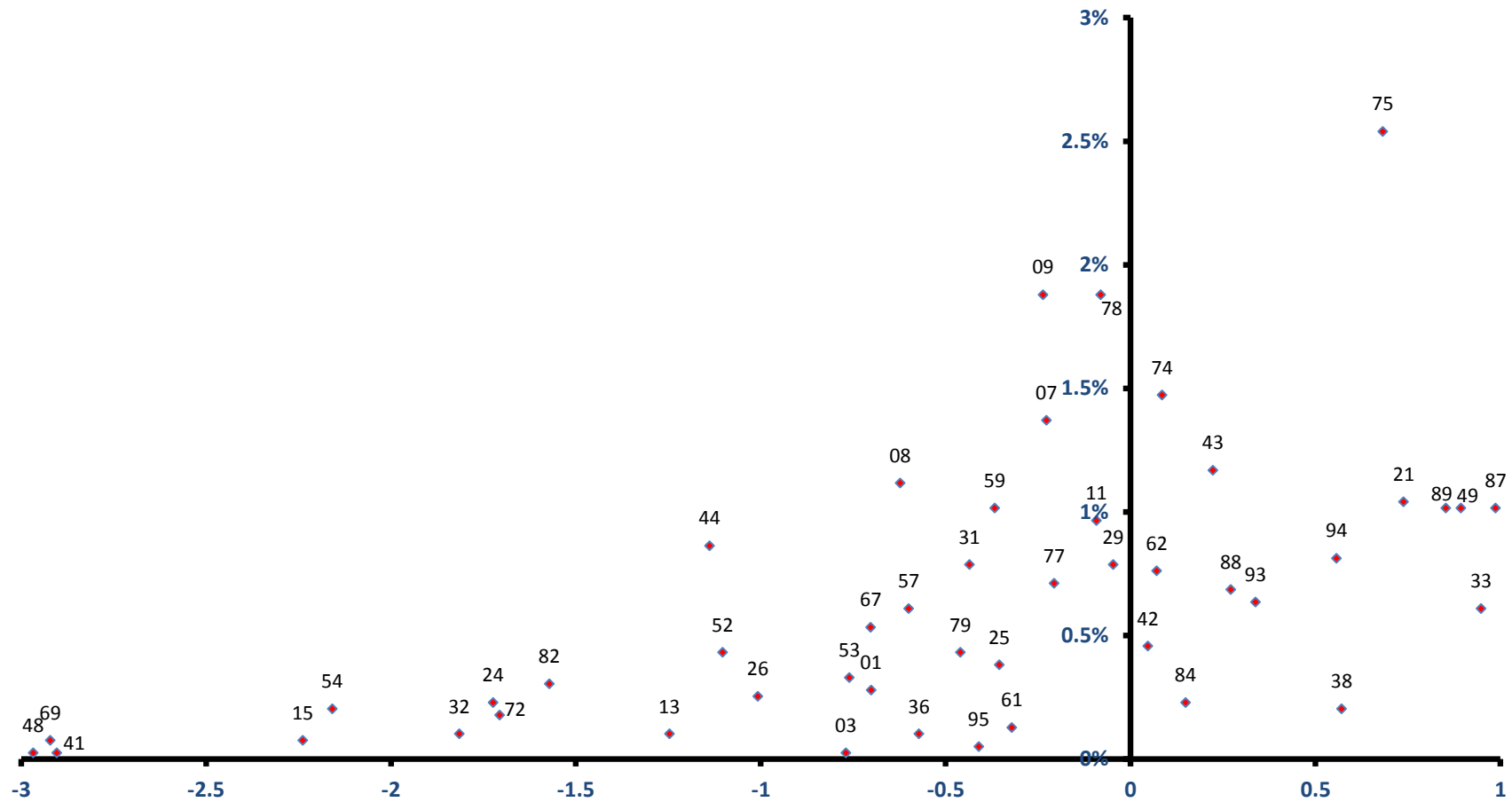

稼ぐ力  
(修正特化係数の対数変換値)

# 牟岐町

雇用力  
(従業者割合)

全従業者数 2,050 人

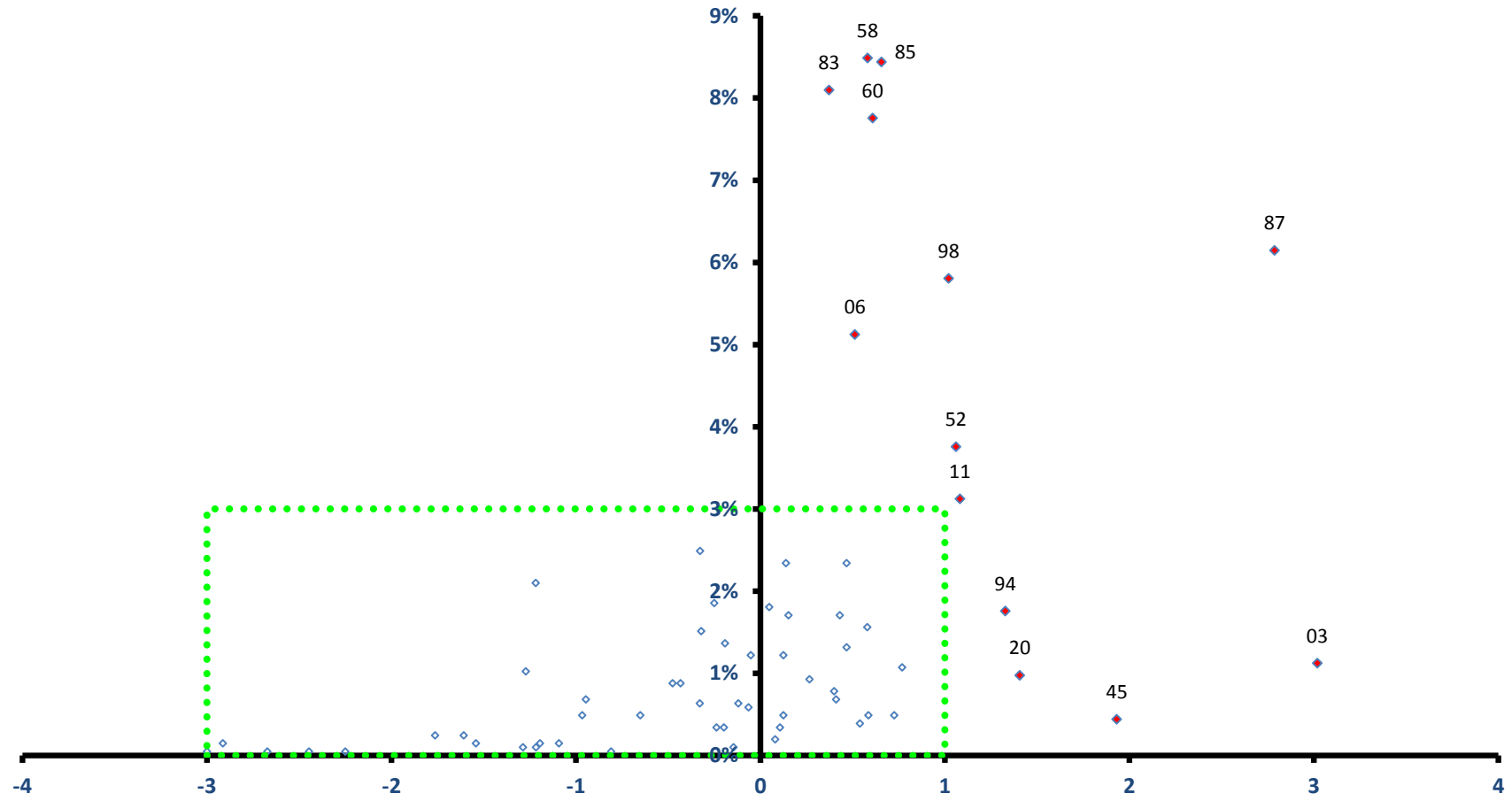

稼ぐ力  
(修正特化係数の対数変換値)

# 牟岐町

全従業者数 2,050 人

雇用力  
(従業者割合)

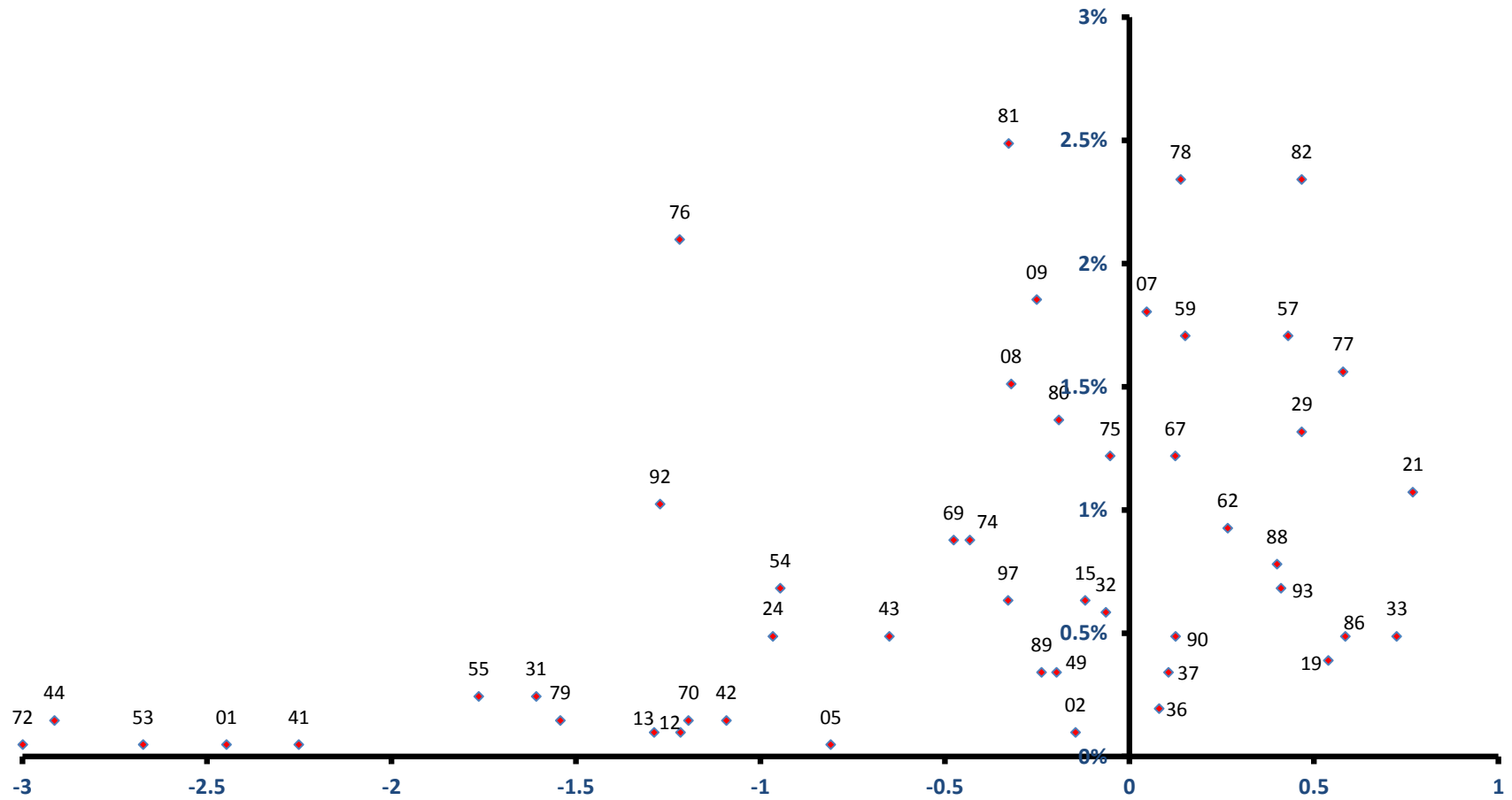

稼ぐ力  
(修正特化係数の対数変換値)



# 美波町

全従業者数 2,725 人

雇用力  
(従業者割合)

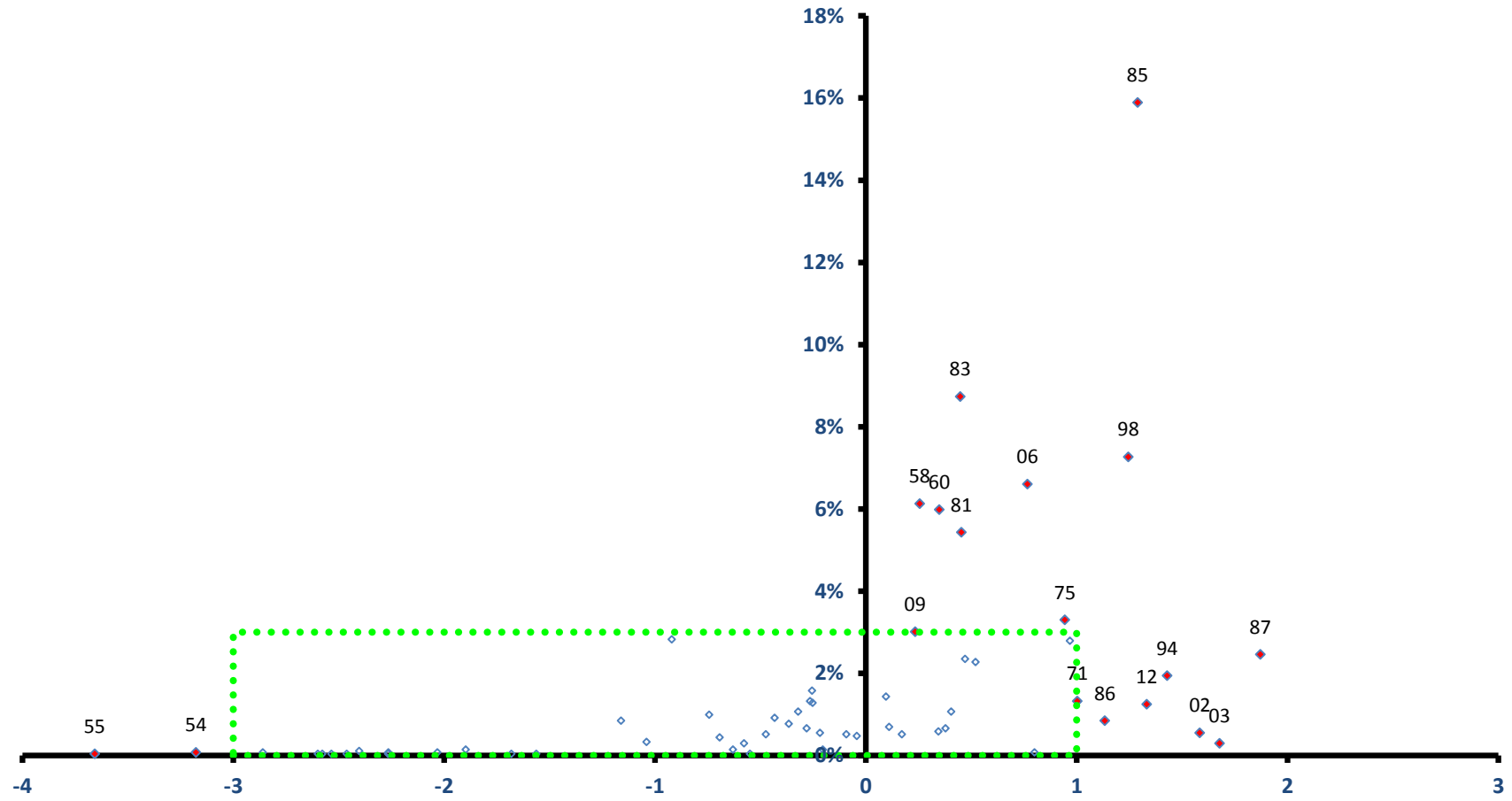

稼ぐ力  
(修正特化係数の対数変換値)

# 美波町

全従業者数 2,725 人

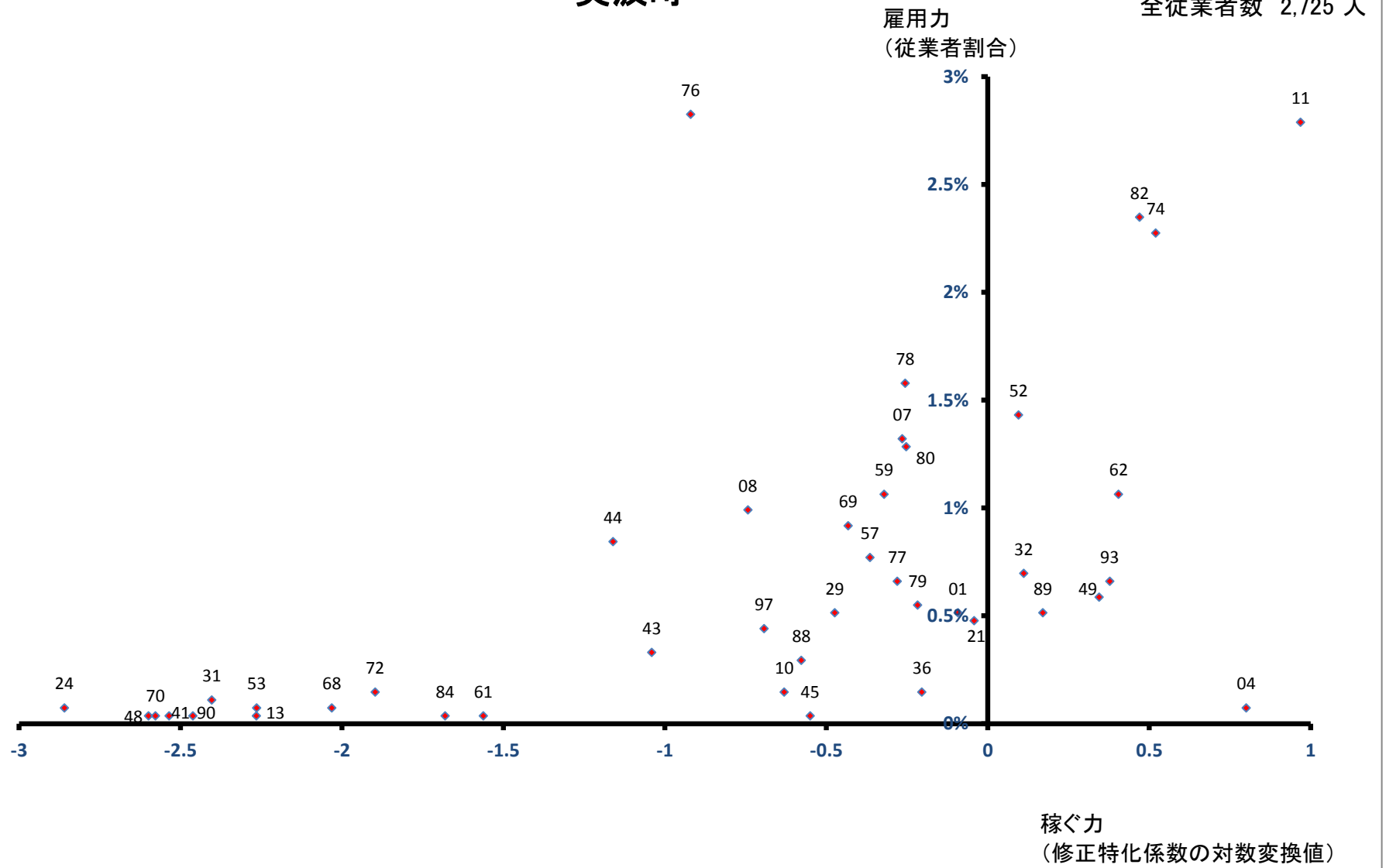

# 海陽町

雇用力  
(従業者割合)

全従業者数 4,018 人

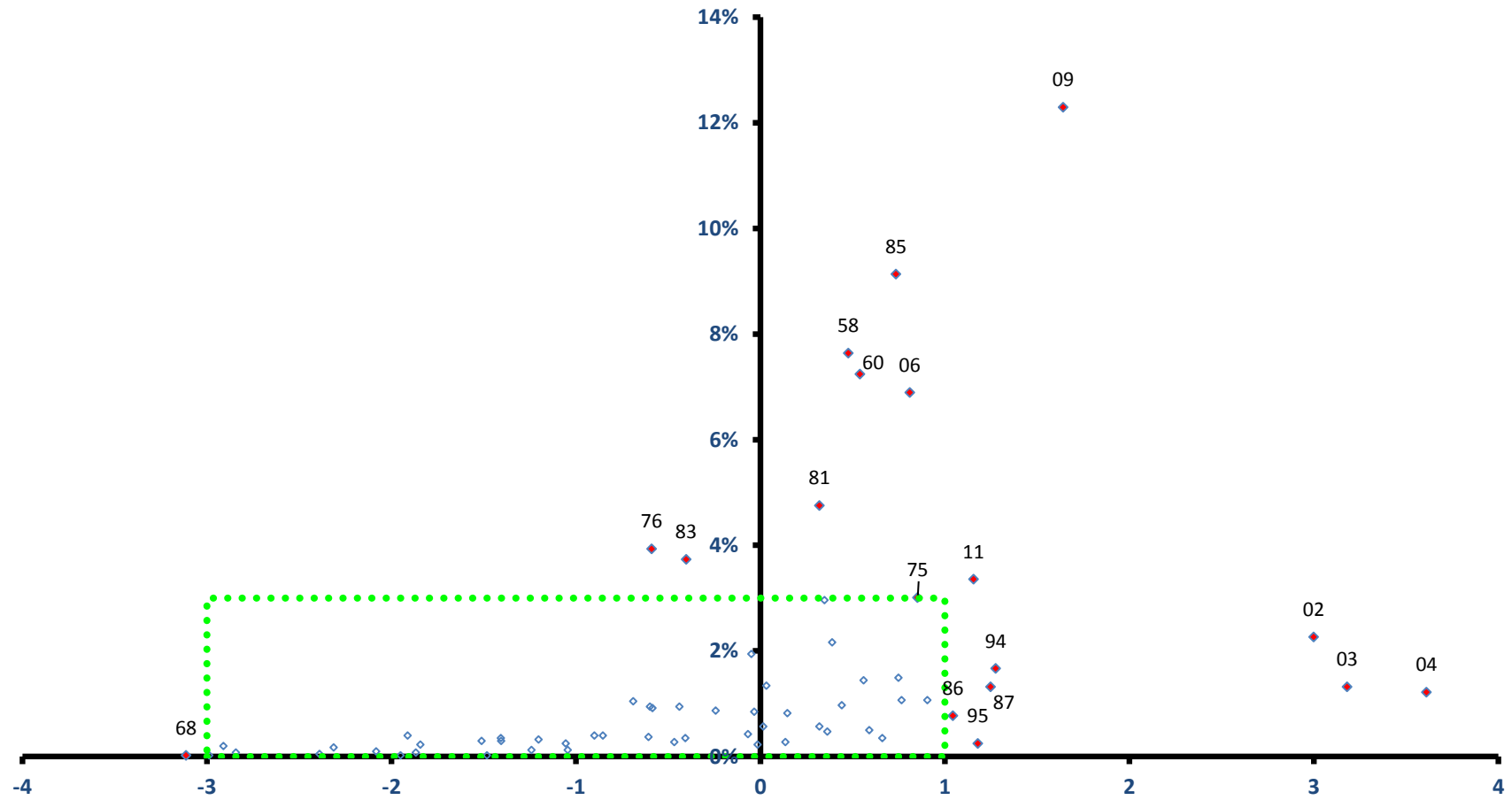

稼ぐ力  
(修正特化係数の対数変換値)

# 海陽町

全従業者数 4,018 人

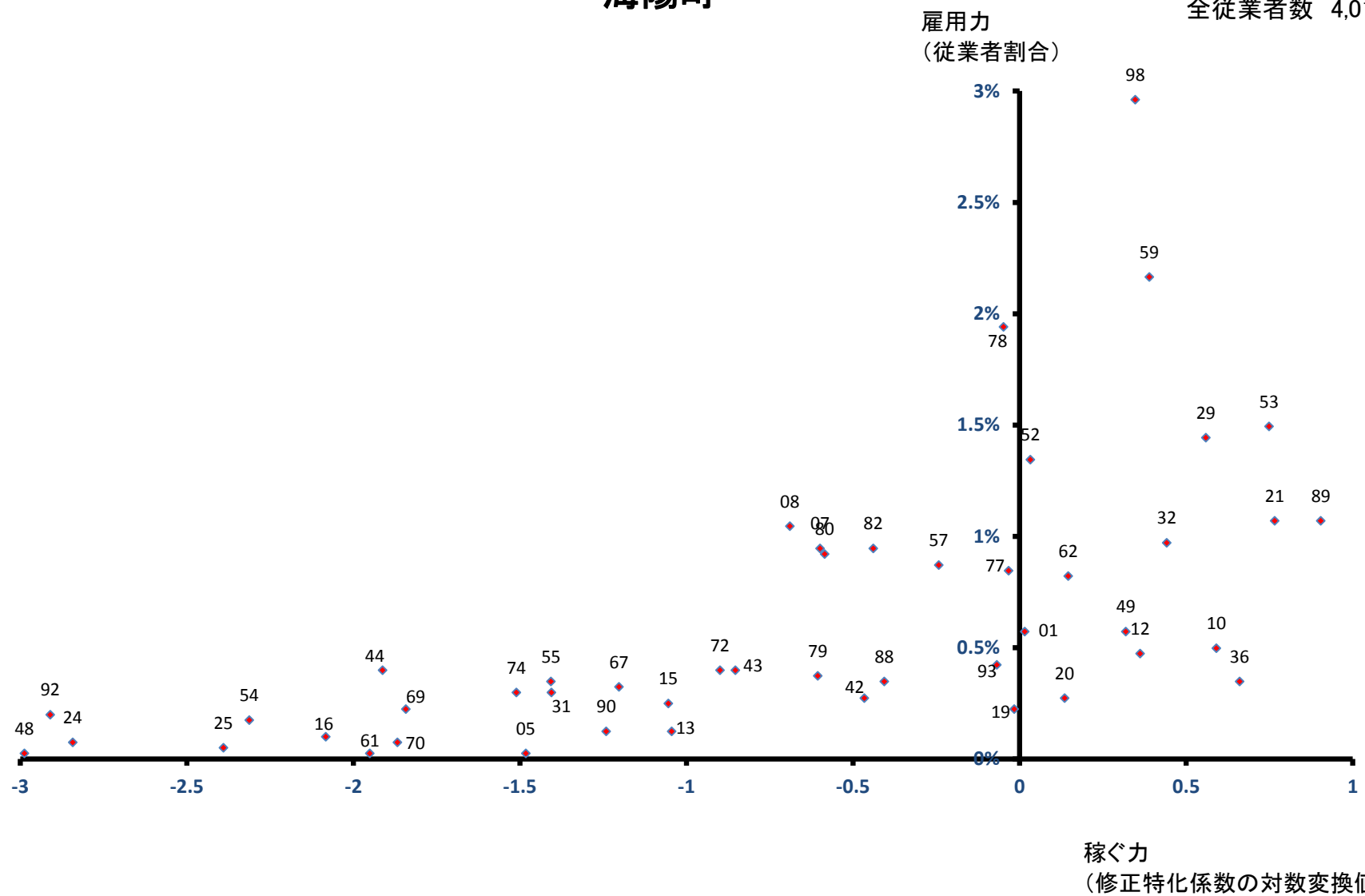

# 松茂町

全従業者数 9,543 人

雇用力  
(従業者割合)

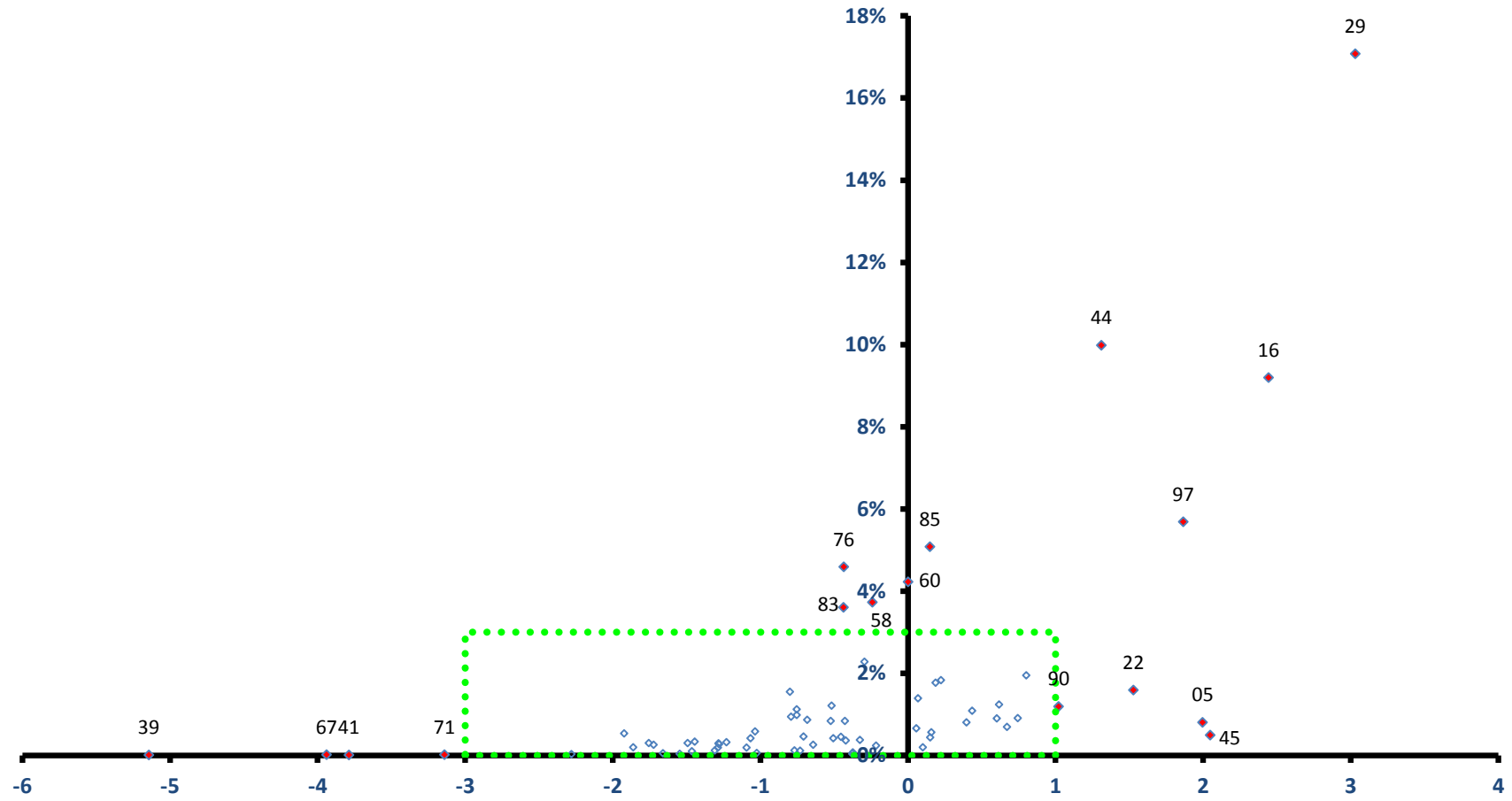

稼ぐ力  
(修正特化係数の対数変換値)

# 松茂町

全従業者数 9,543 人

雇用力  
(従業者割合)

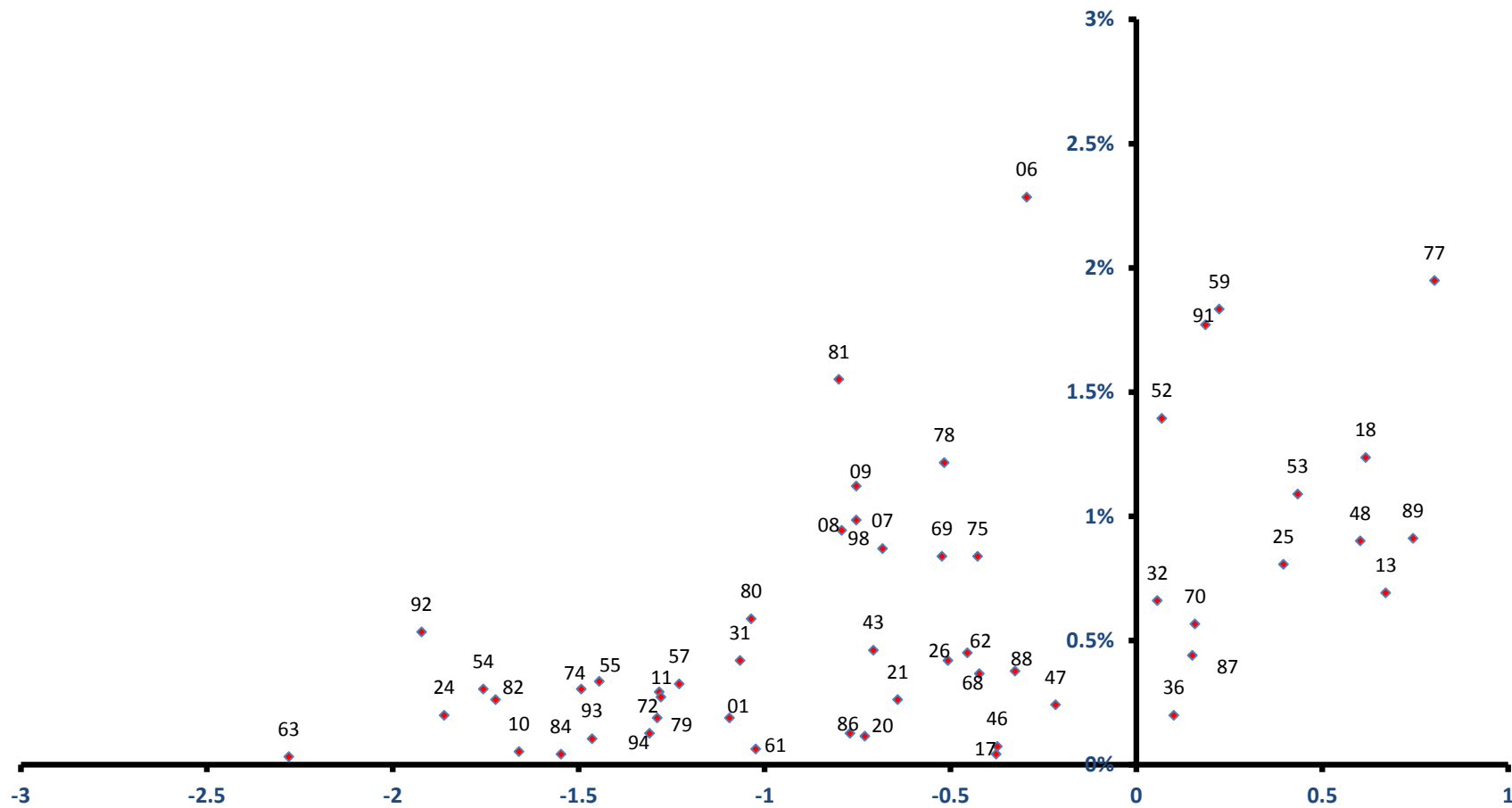

稼ぐ力  
(修正特化係数の対数変換値)

# 北島町

全従業者数 9,287 人

雇用力  
(従業者割合)

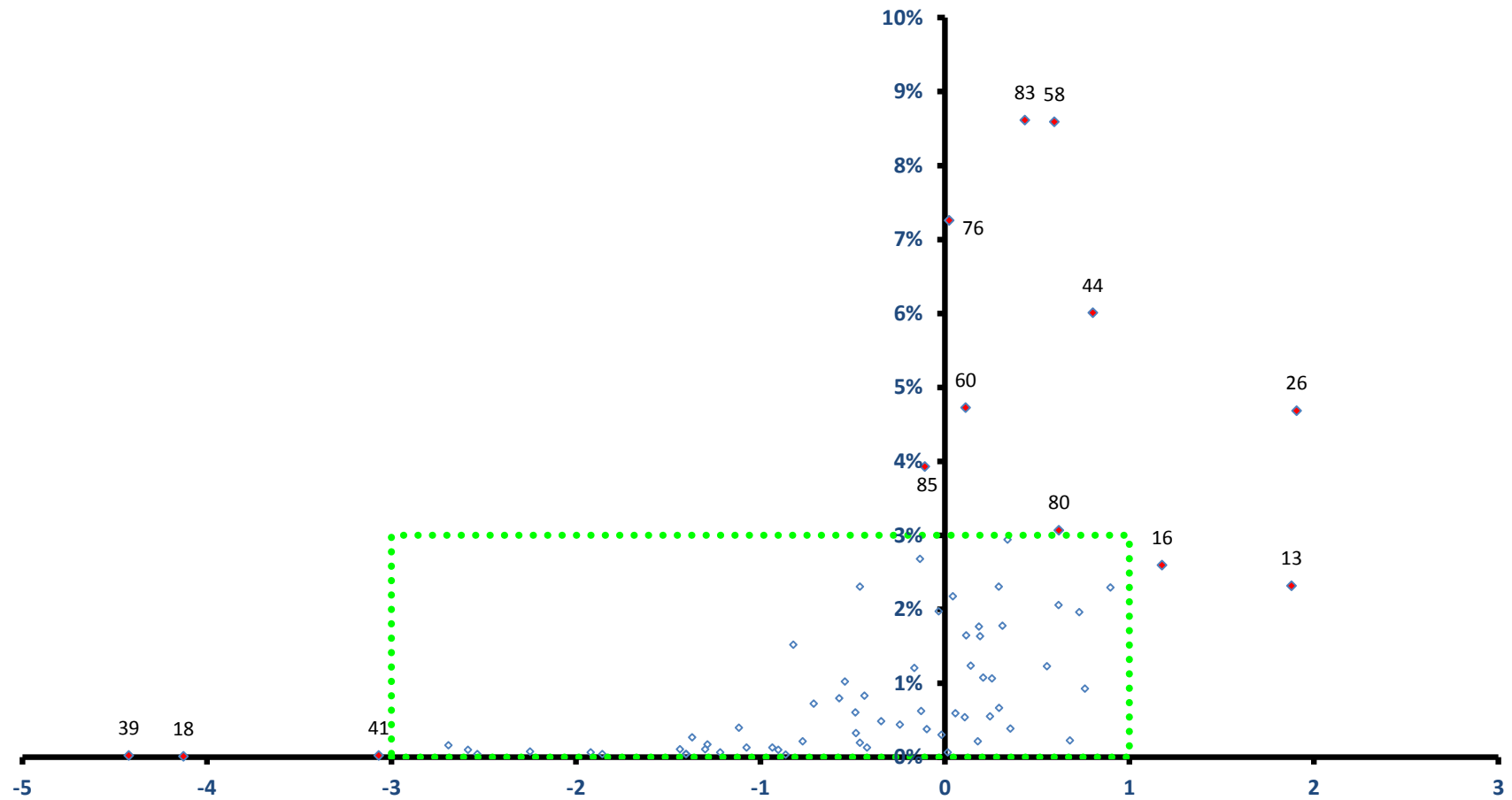

稼ぐ力  
(修正特化係数の対数変換値)

# 北島町

全従業者数 9,287 人

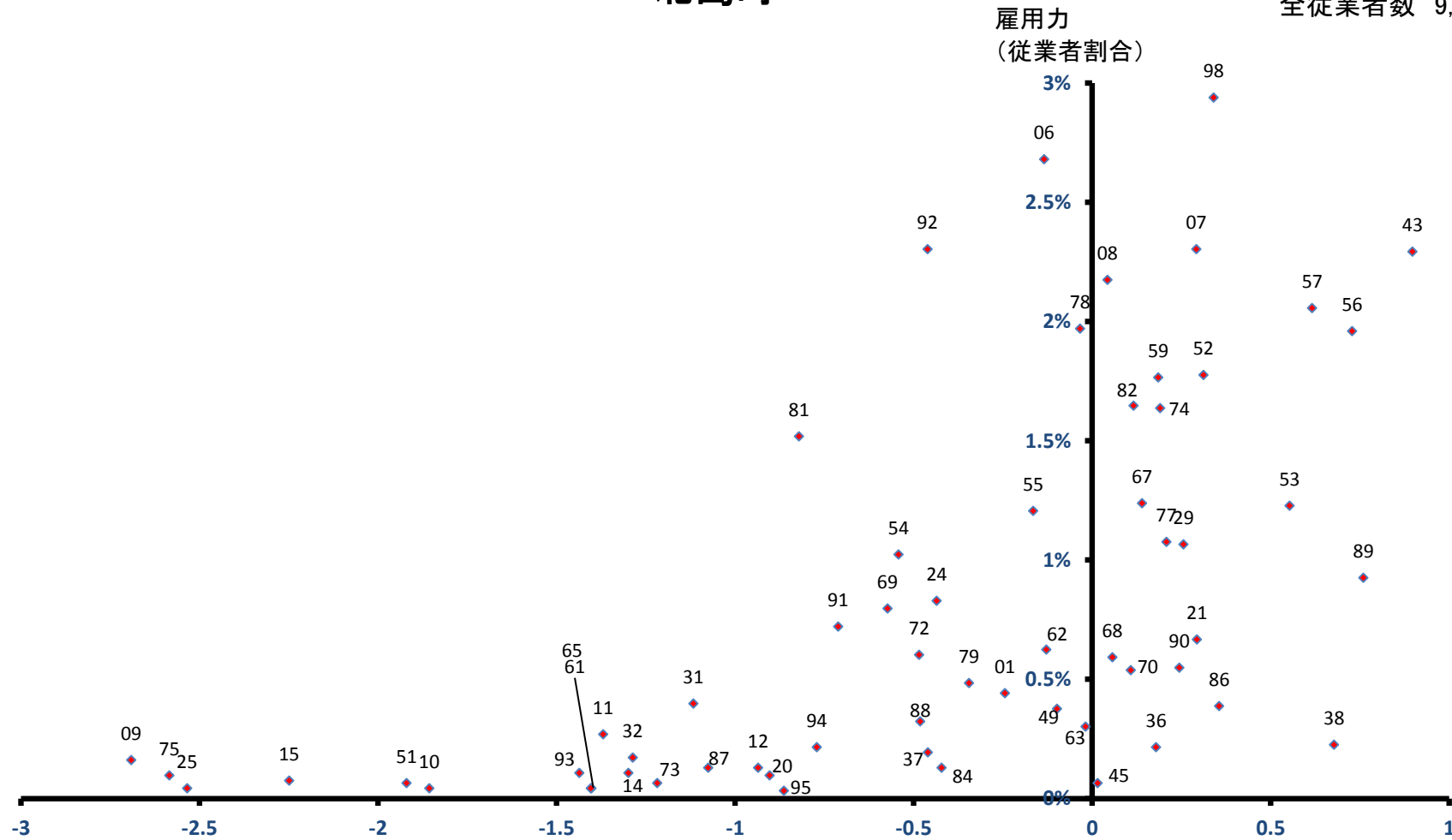

稼ぐ力  
(修正特化係数の対数変換値)



# 藍住町

全従業者数 11,428 人

雇用力  
(従業者割合)

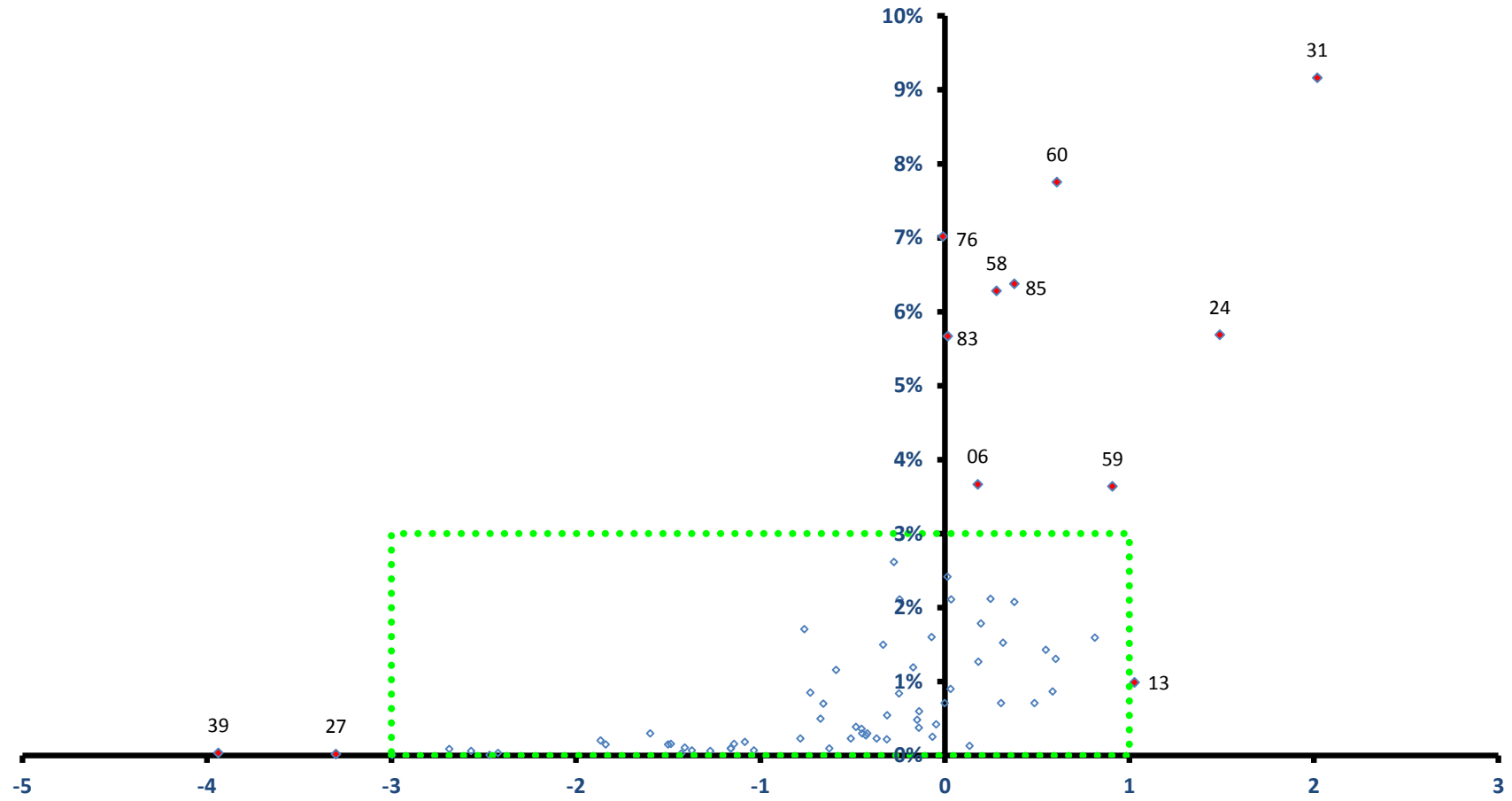

稼ぐ力  
(修正特化係数の対数変換値)

# 藍住町

全従業員数 11,428 人

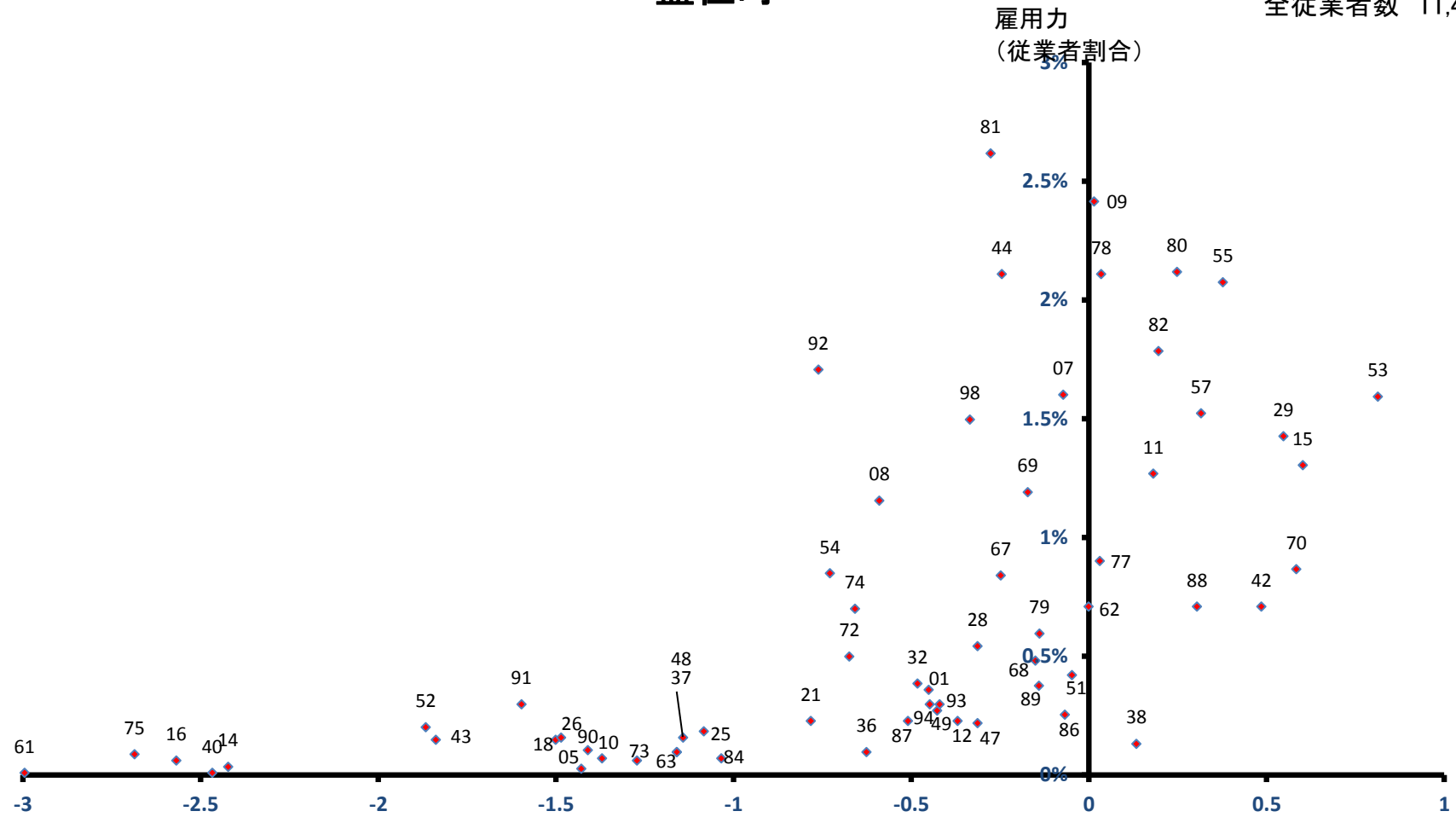

稼ぐ力  
(修正特化係数の対数変換値)

# 板野町

雇用力  
(従業者割合)

全従業者数 5,069 人

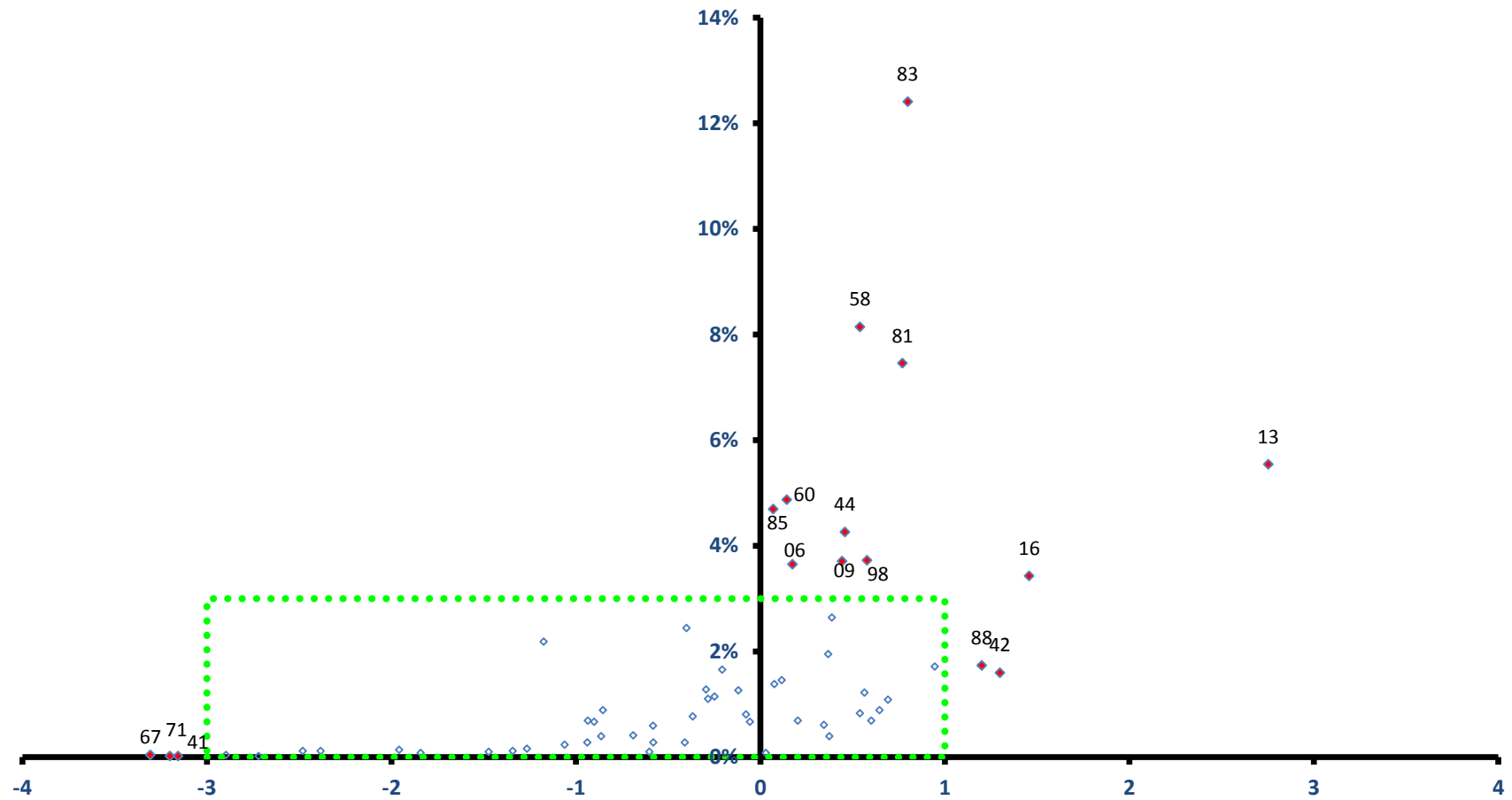

稼ぐ力  
(修正特化係数の対数変換値)

# 板野町

全従業者数 5,069 人

雇用力  
(従業者割合)

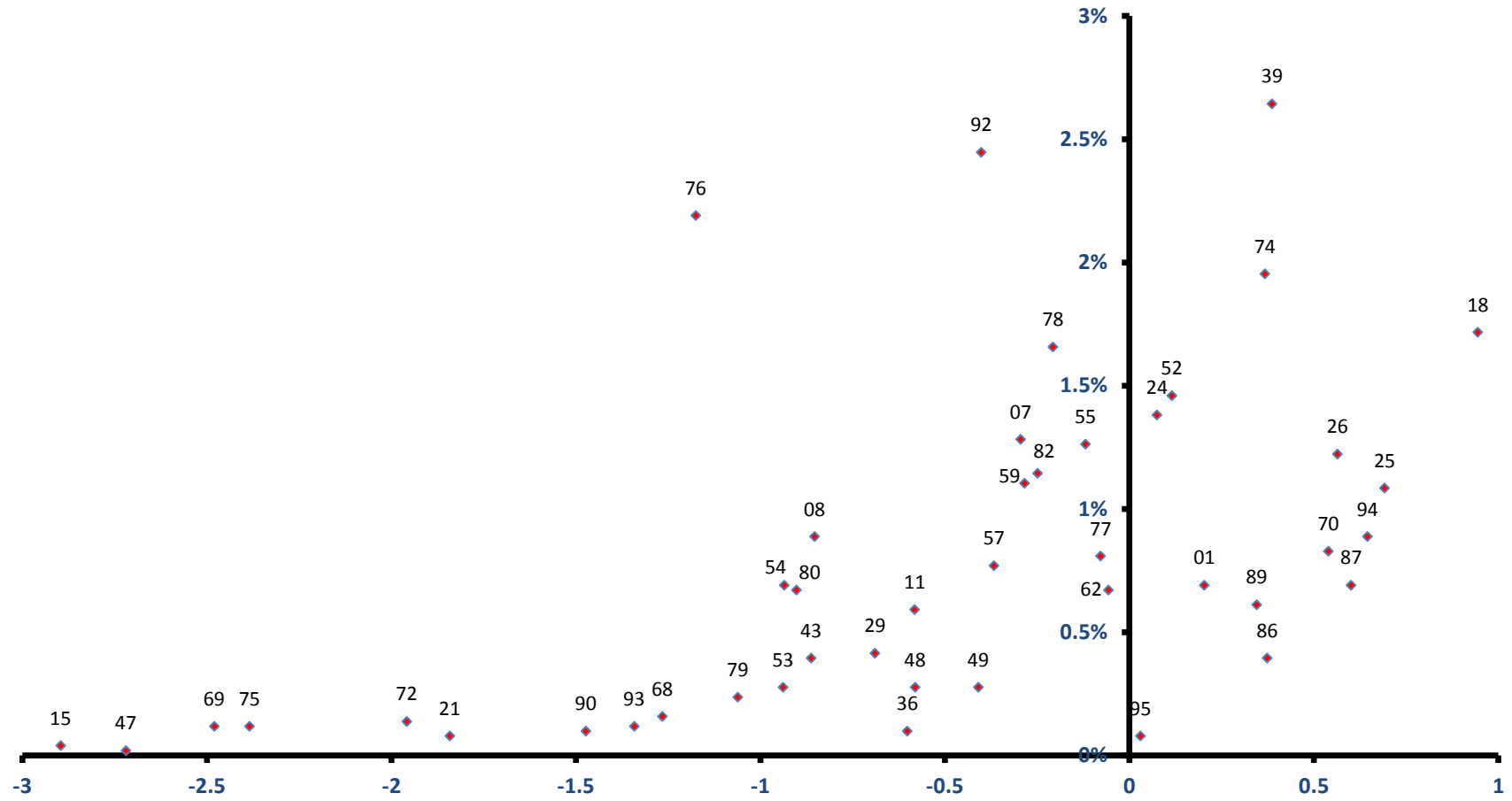

稼ぐ力  
(修正特化係数の対数変換値)

# 上板町

全従業員数 3,572 人

雇用力  
(従業員割合)

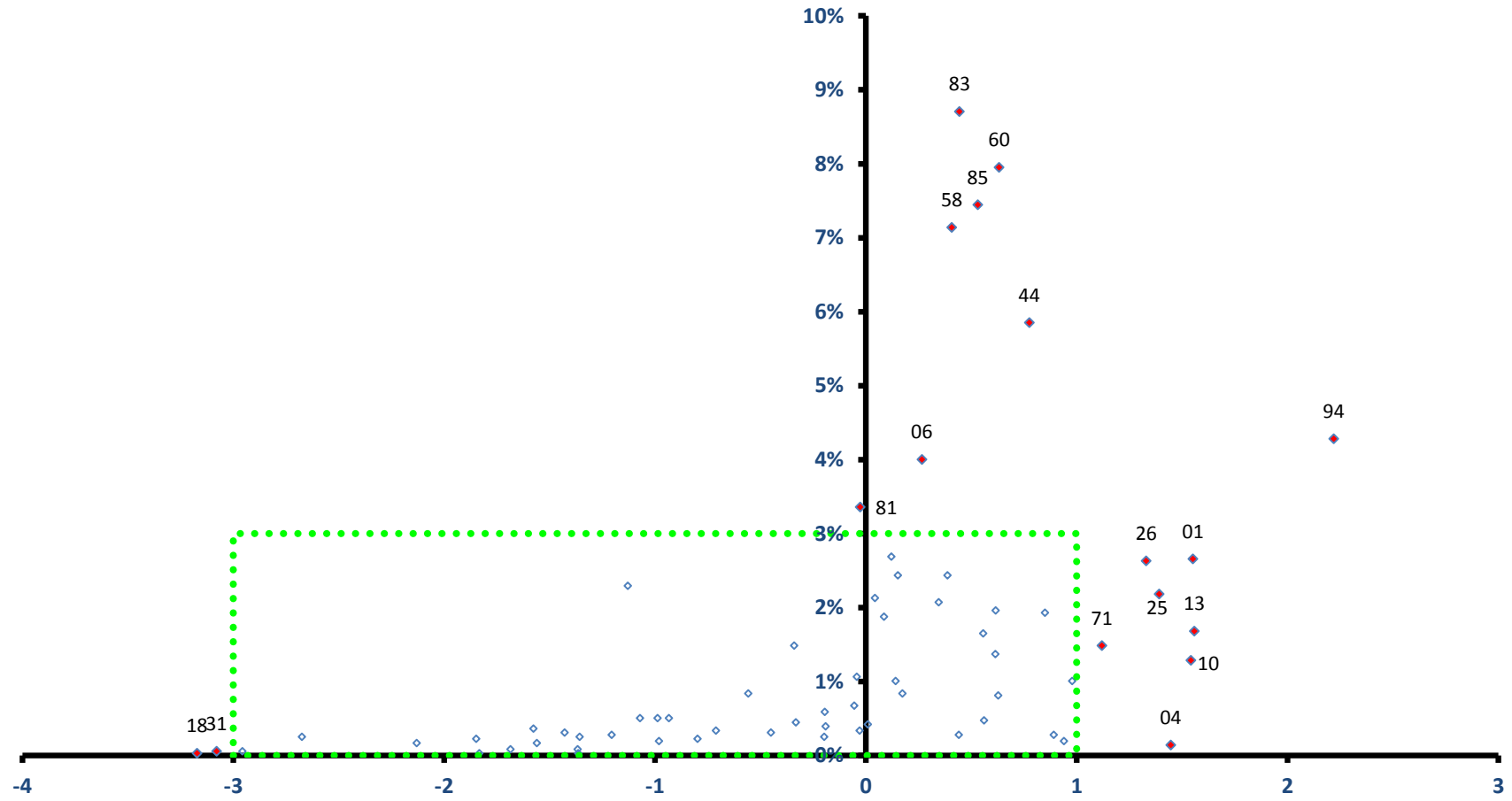

稼ぐ力  
(修正特化係数の対数変換値)

# 上板町

全従業者数 3,572 人

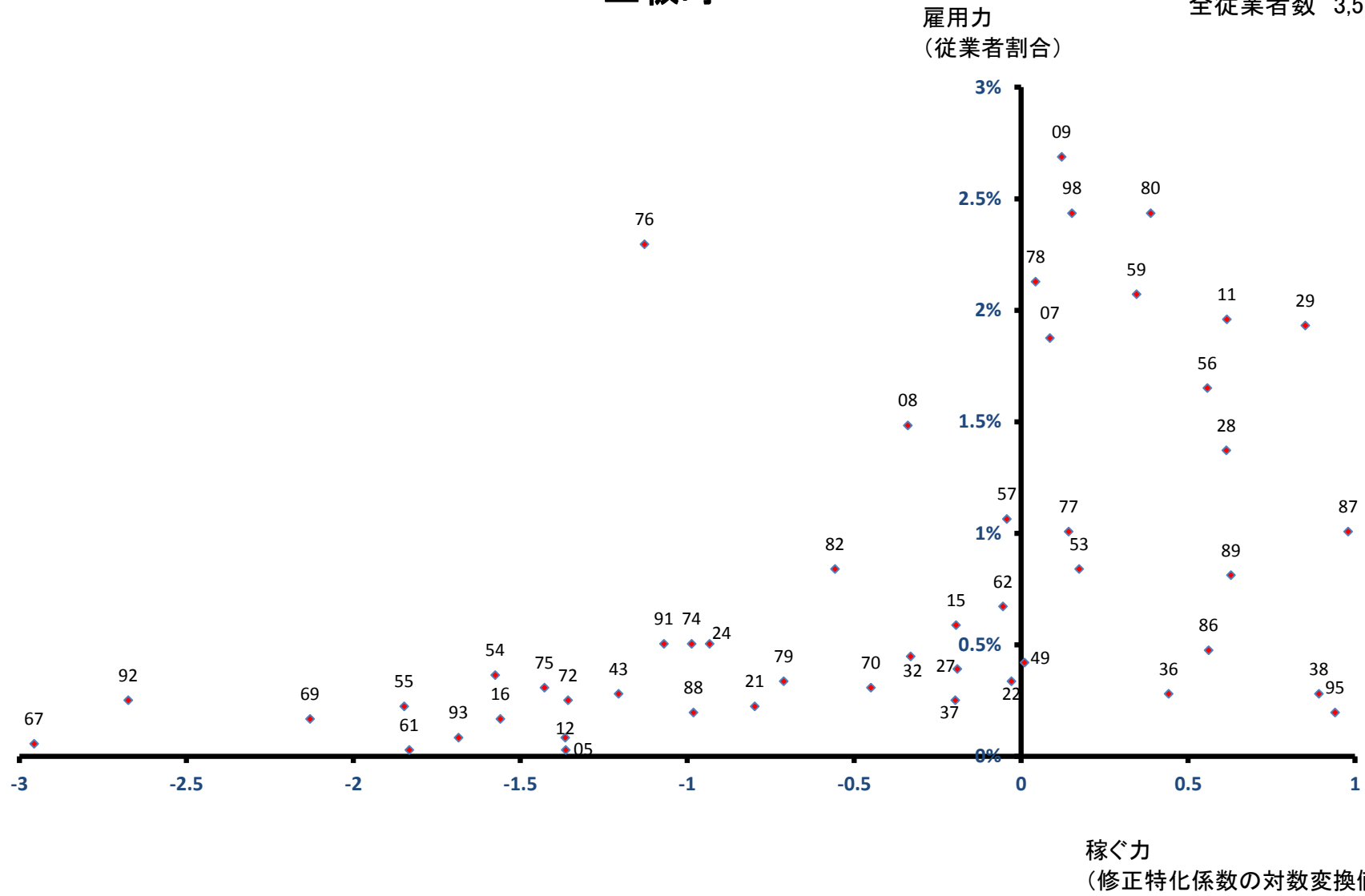

# つるぎ町

雇用力  
(従業者割合)

全従業者数 4,222 人

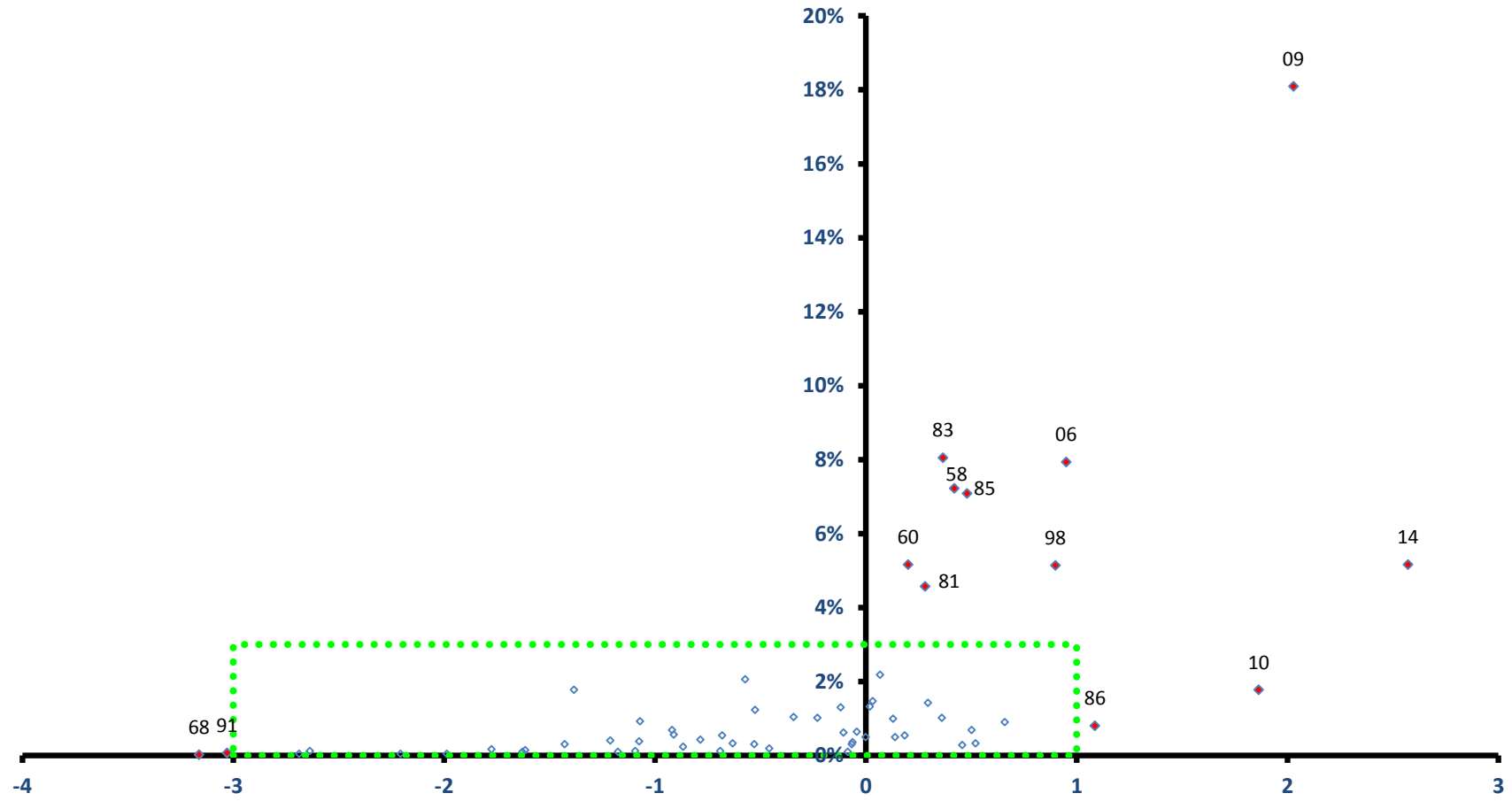

稼ぐ力  
(修正特化係数の対数変換値)

# つるぎ町

全従業者数 4,222 人

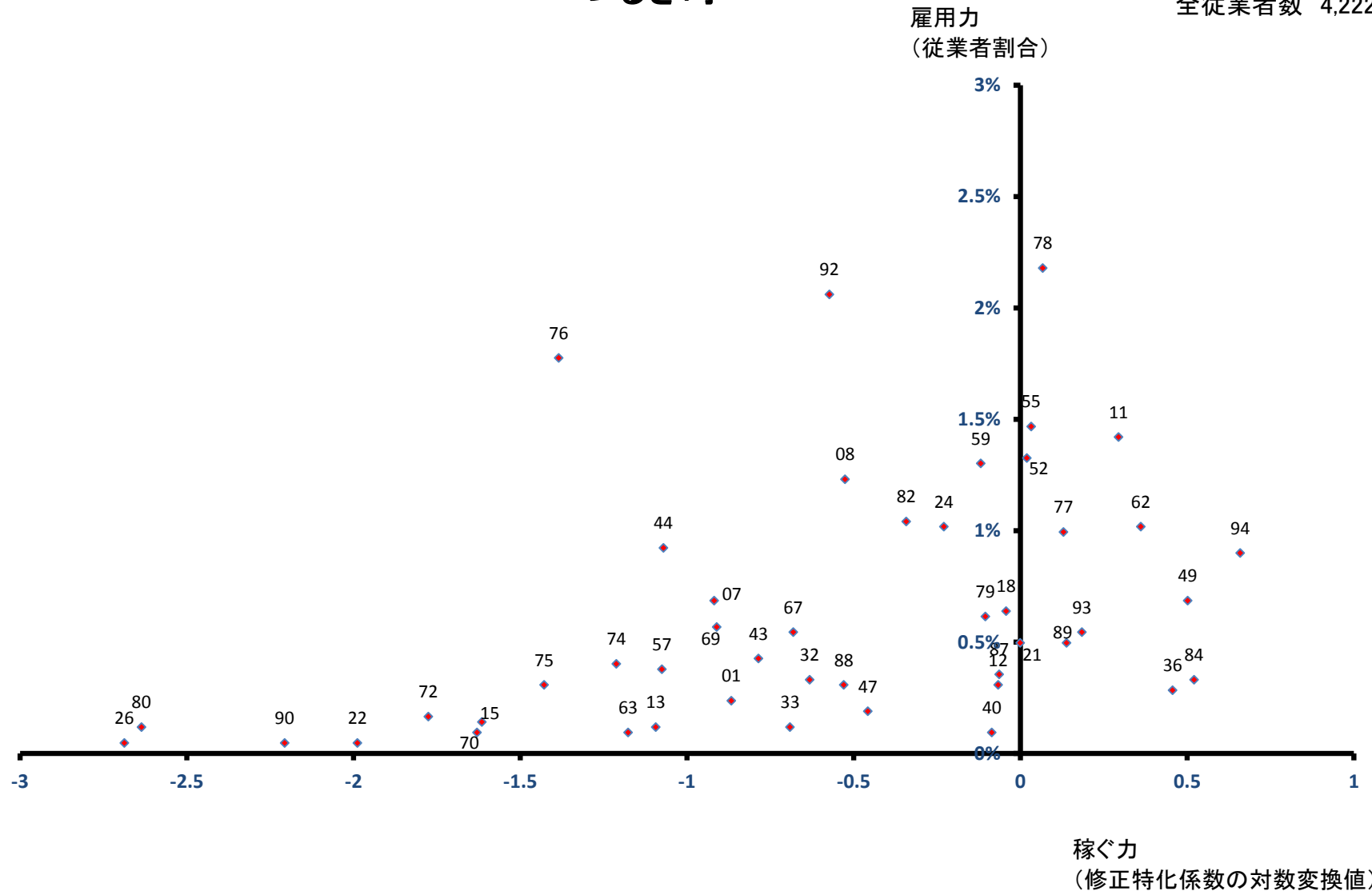



# 東みよし町

全従業者数 5,047 人

雇用力  
(従業者割合)

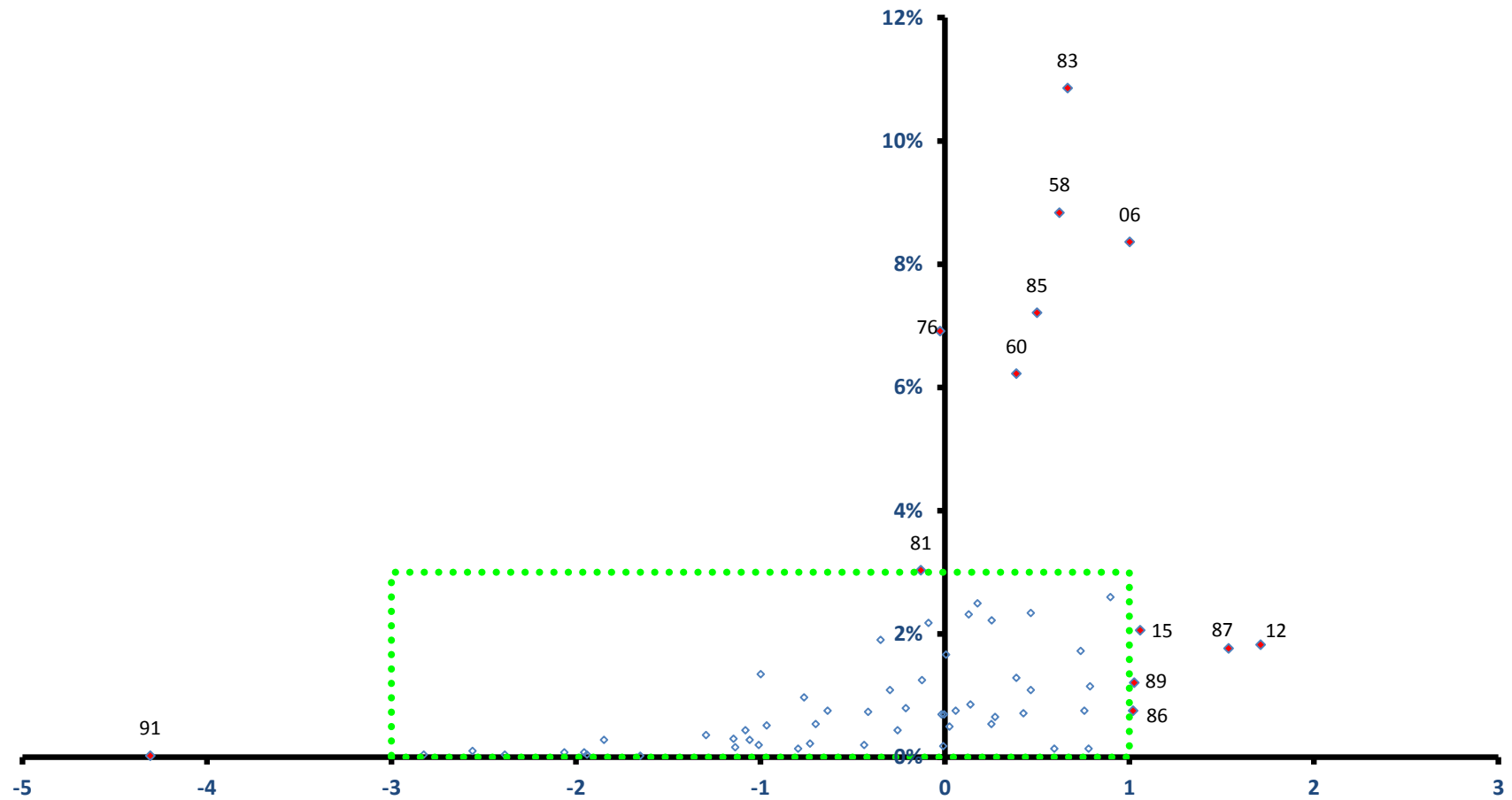

稼ぐ力  
(修正特化係数の対数変換値)

# 東みよし町

全従業者数 5,047 人

