

# 京都府

全就業者数 1,217,670 人

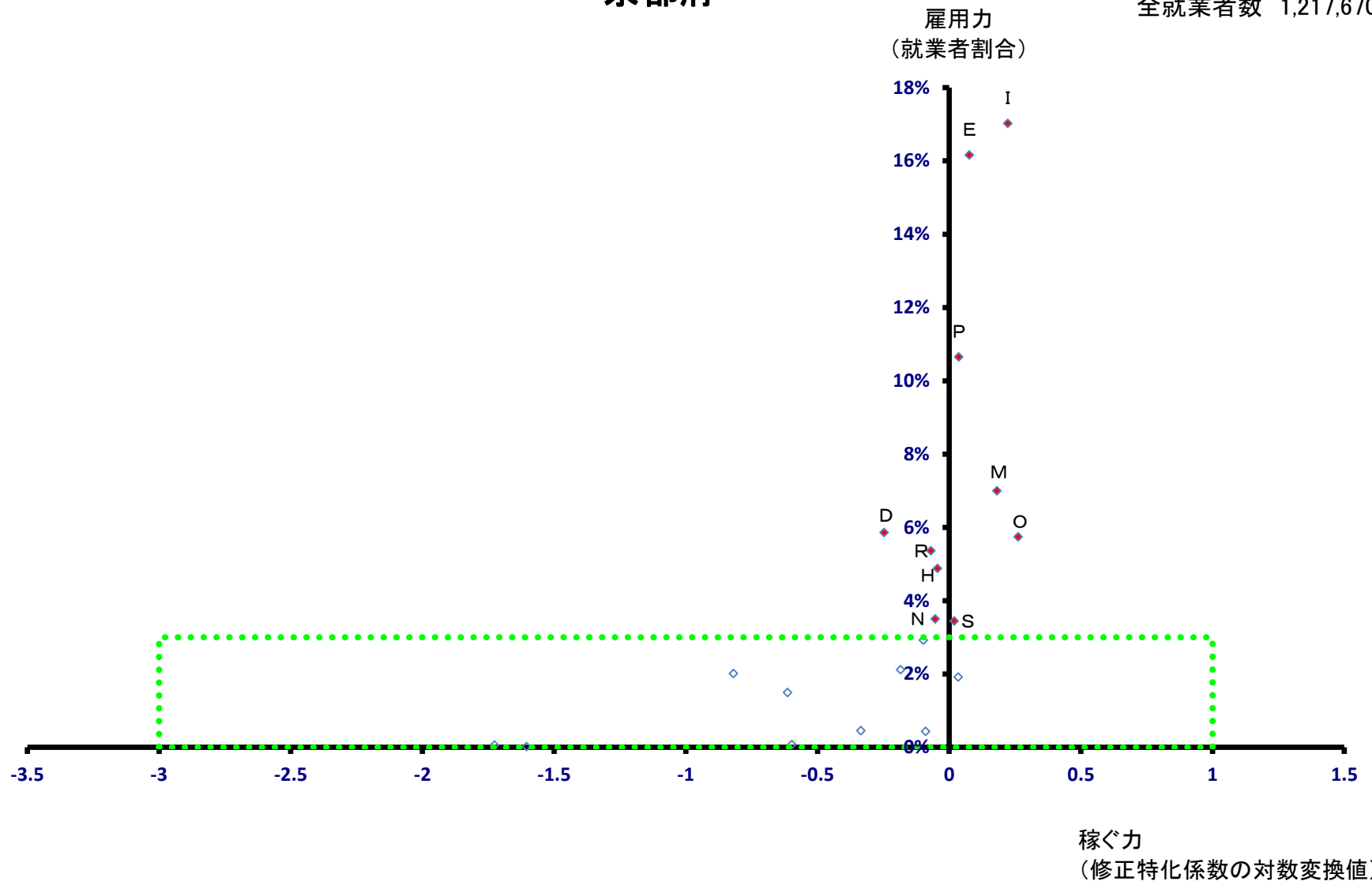

# 京都府

全就業者数 1,217,670 人

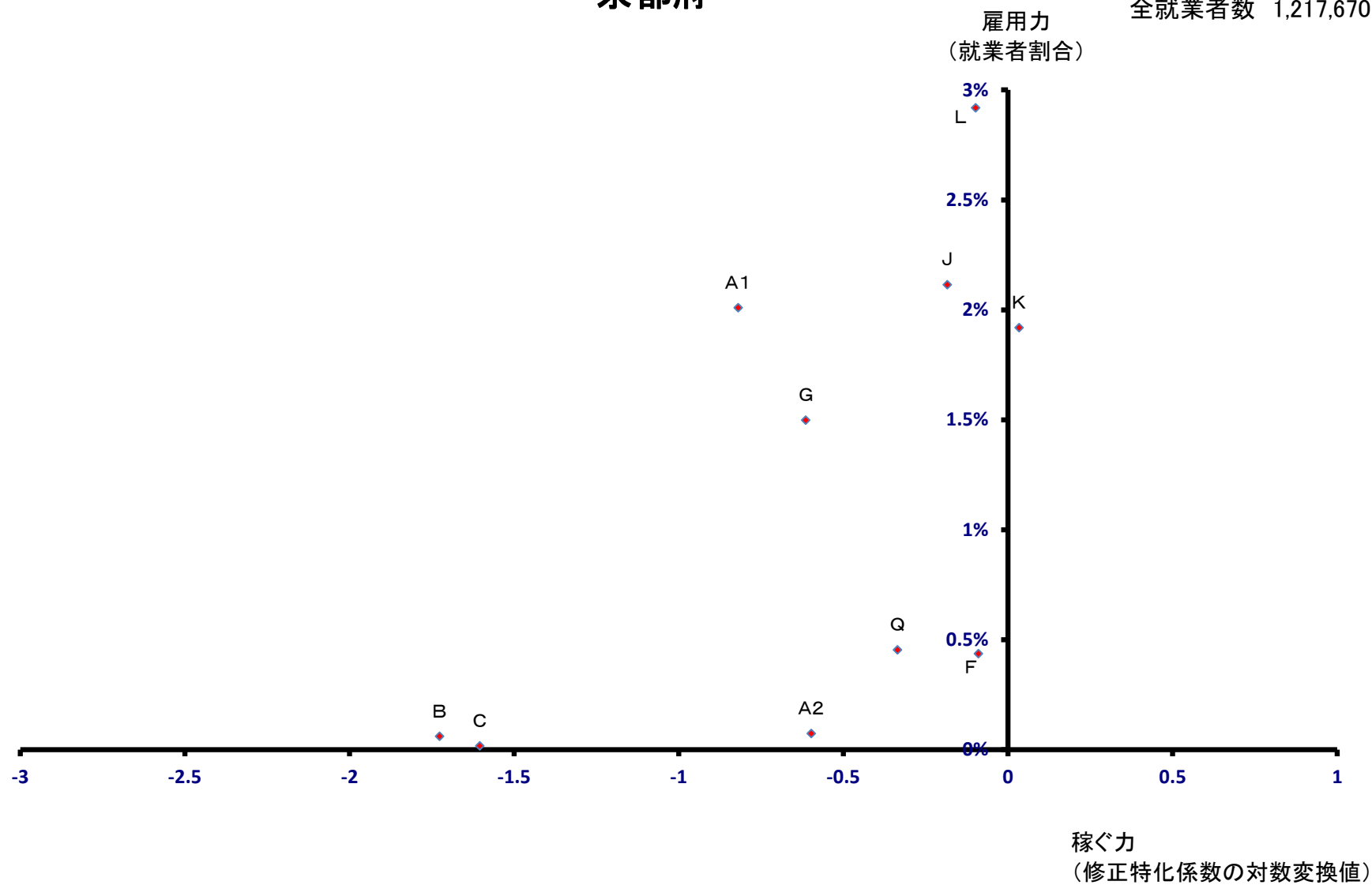

# 京都市

全就業者数 760,536 人

雇用力  
(就業者割合)

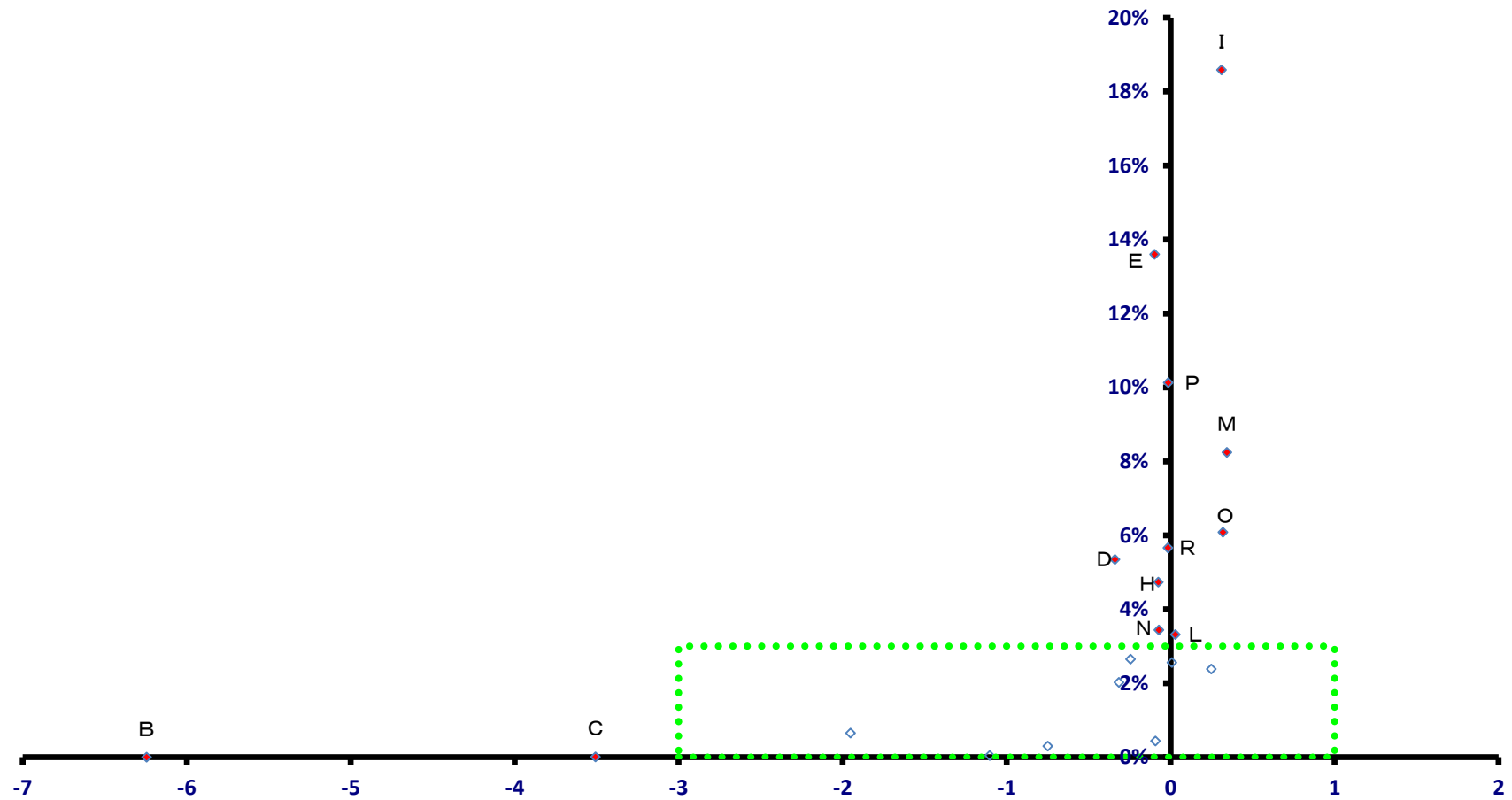

稼働力  
(修正特化係数の対数変換値)

# 京都市

全就業者数 760,536 人

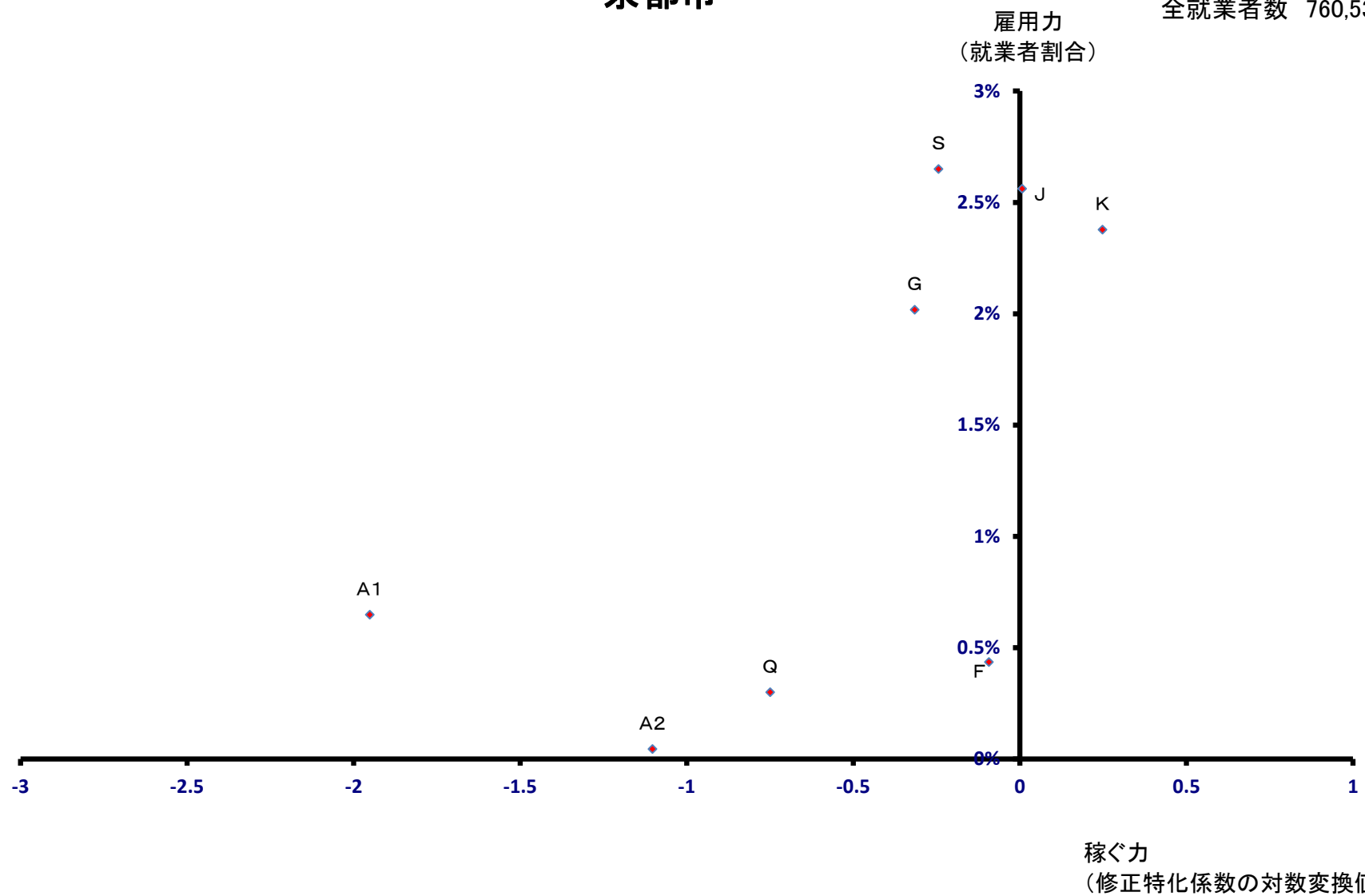

# 京都市 北区

全就業者数 48,630 人

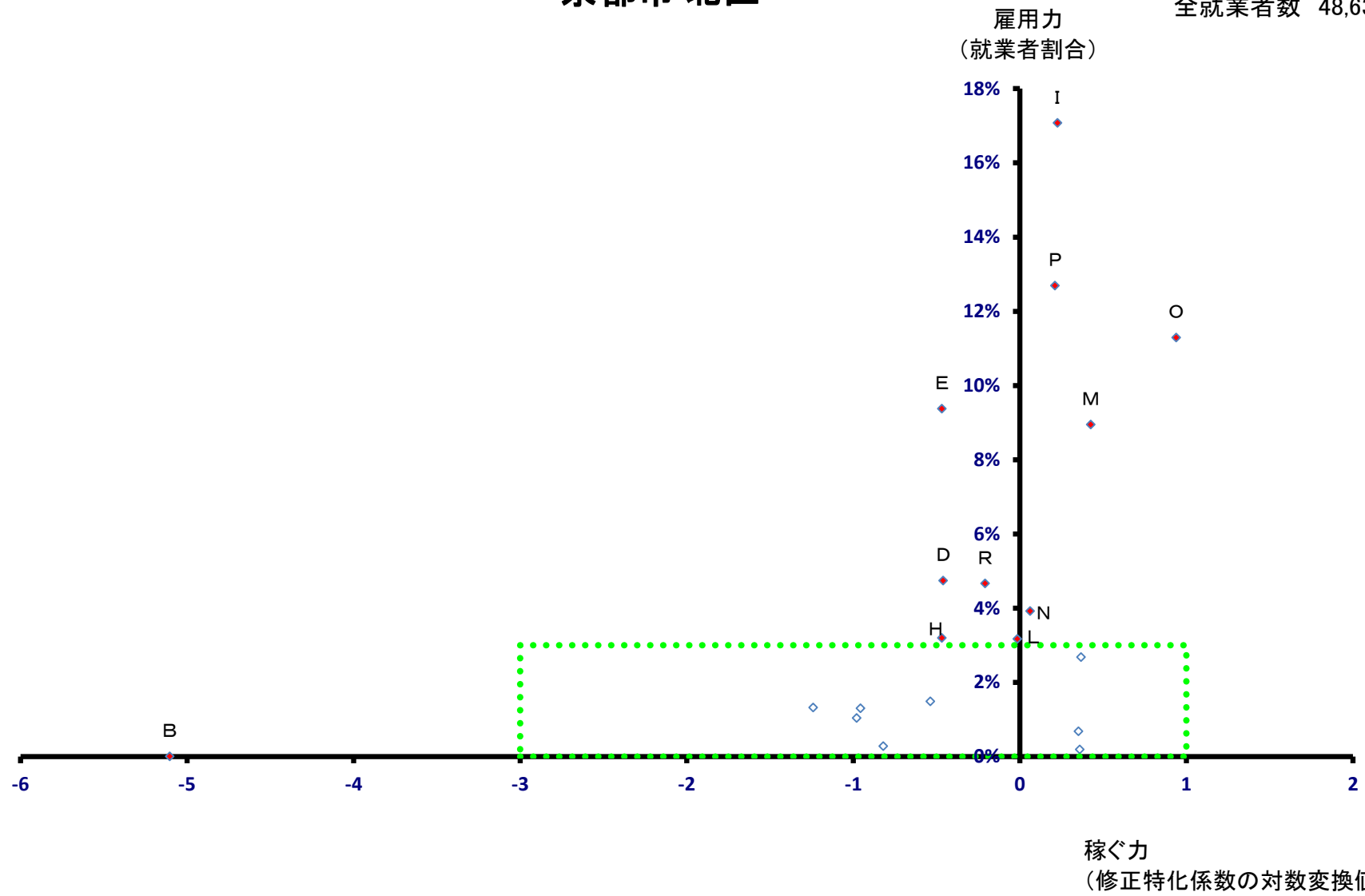

# 京都市 北区

全就業者数 48,630 人

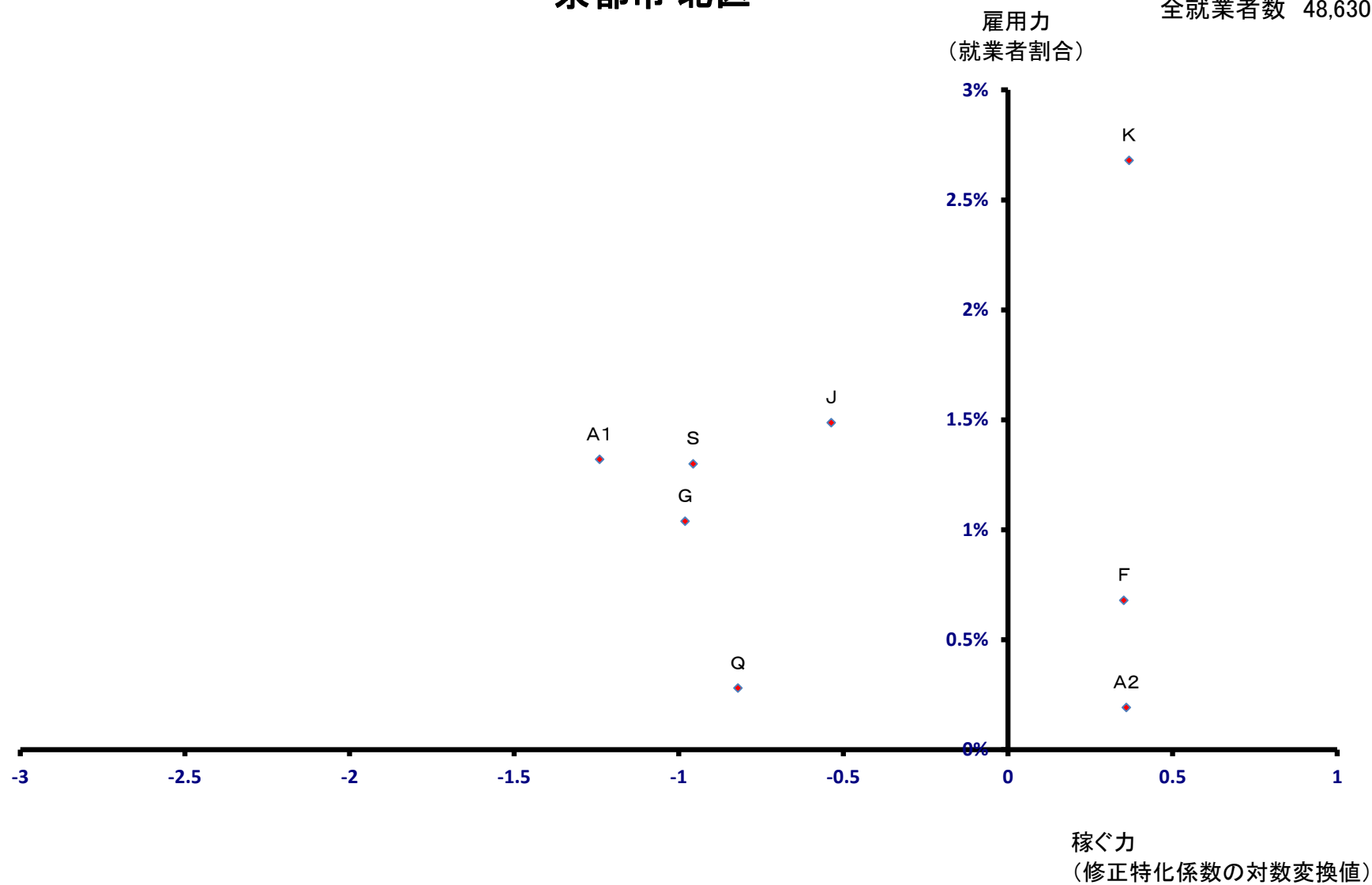

# 京都市 上京区

全就業者数 47,955 人

雇用力  
(就業者割合)

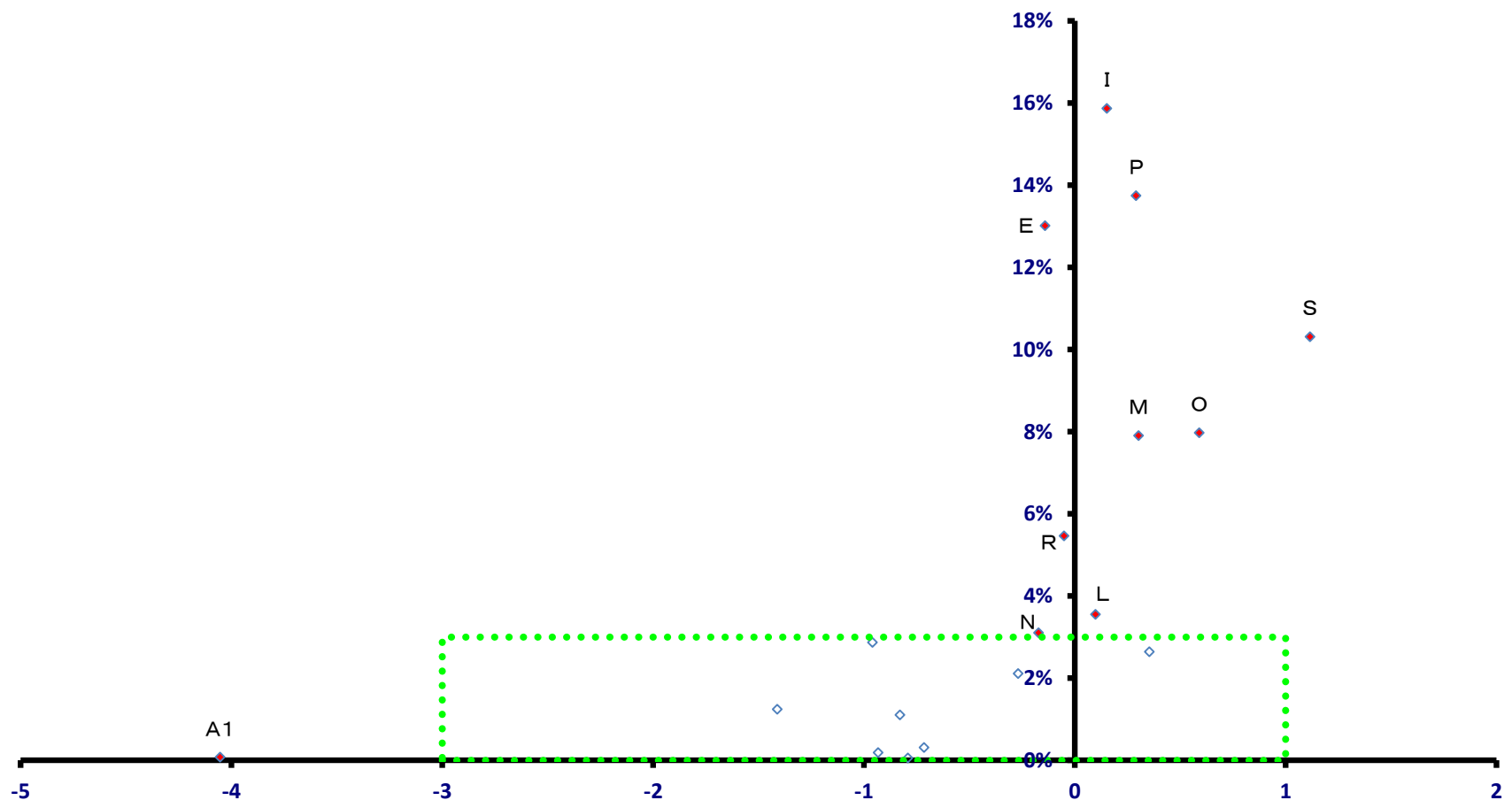

稼ぐ力  
(修正特化係数の対数変換値)

# 京都市 上京区

全就業者数 47,955 人

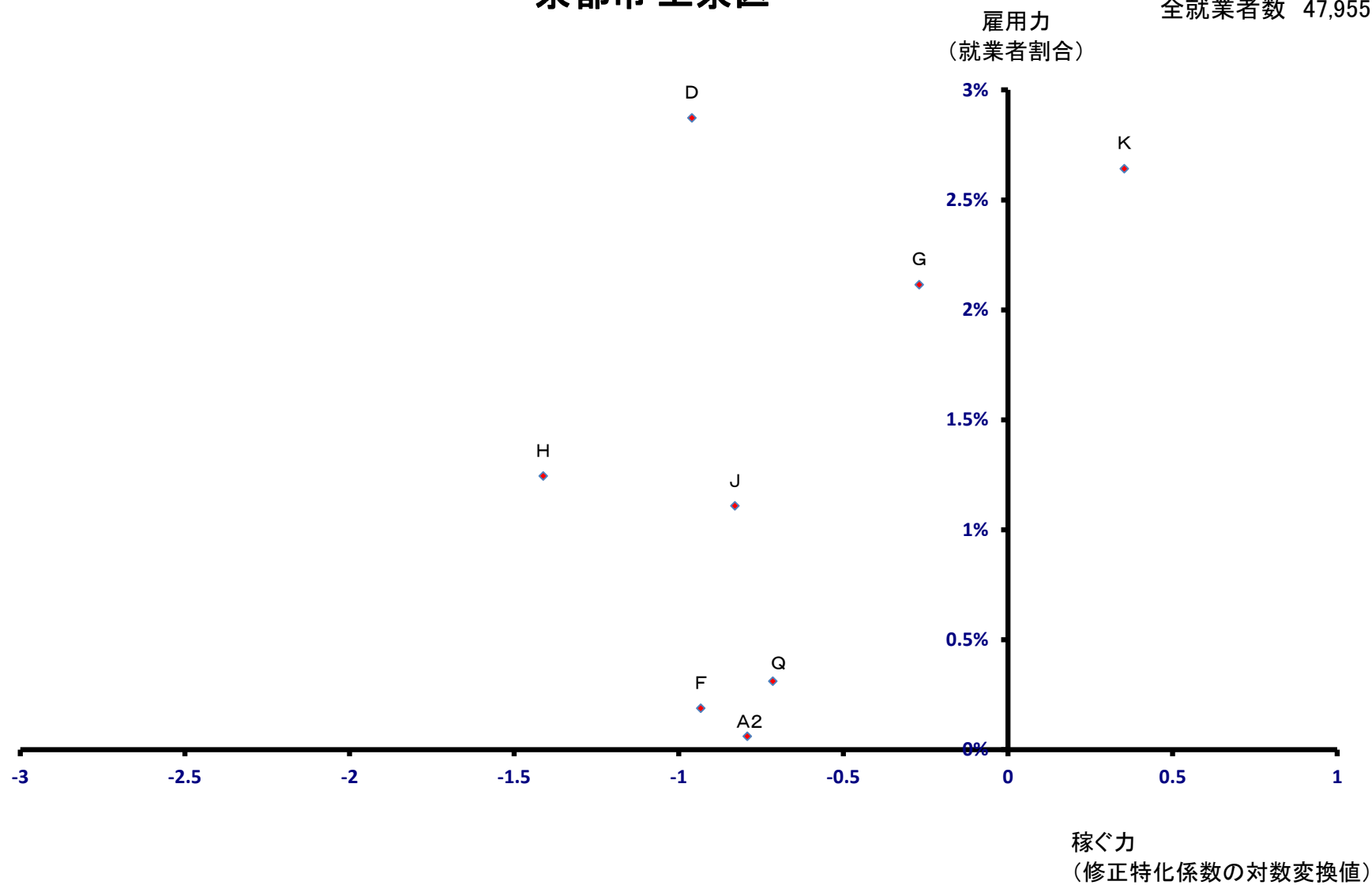



# 京都市 左京区

全就業者数 71,367 人

雇用力  
(就業者割合)

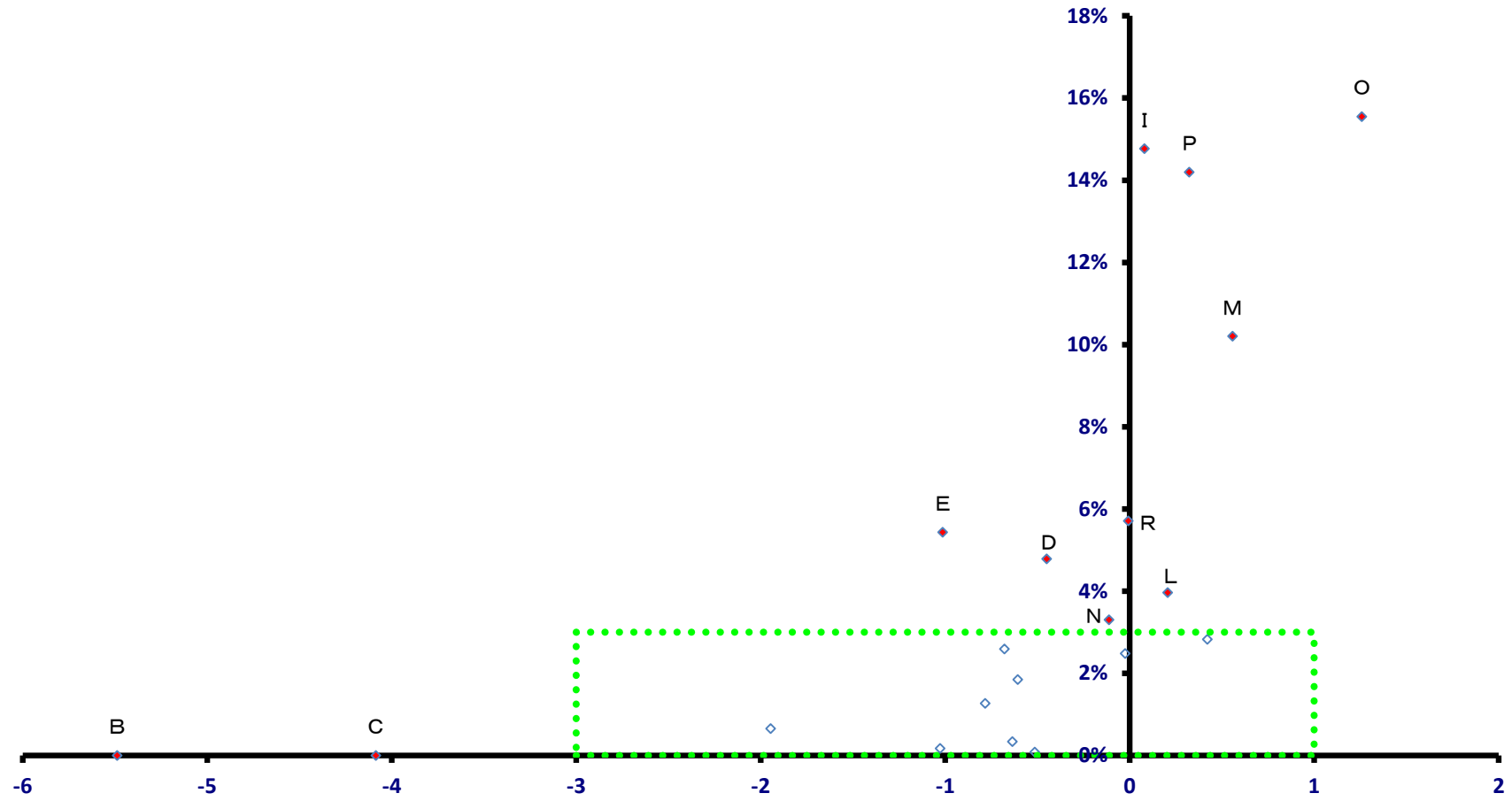

稼ぐ力  
(修正特化係数の対数変換値)

# 京都市 左京区

全就業者数 71,367 人

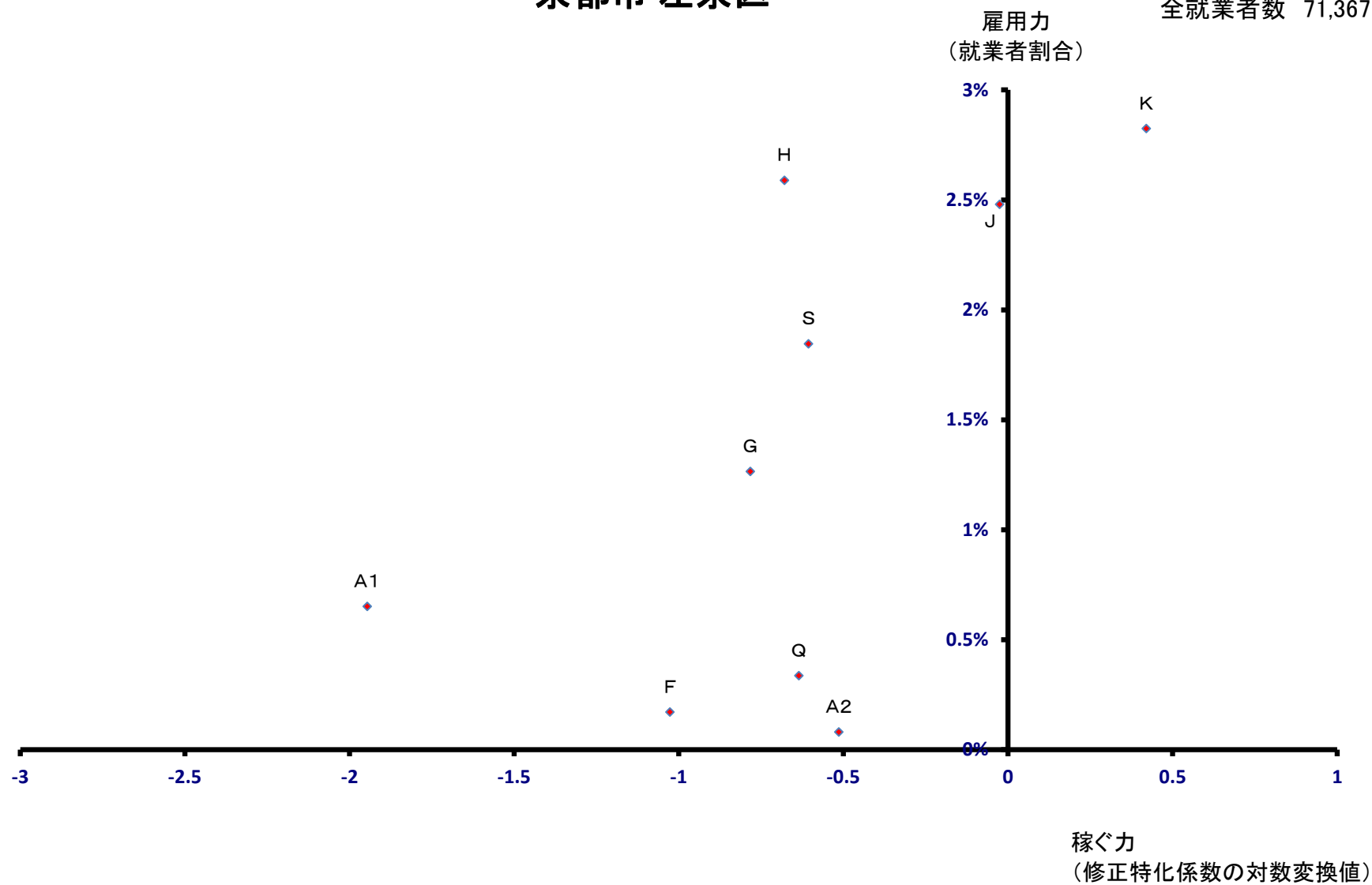

# 京都市 中京区

全就業者数 95,754 人

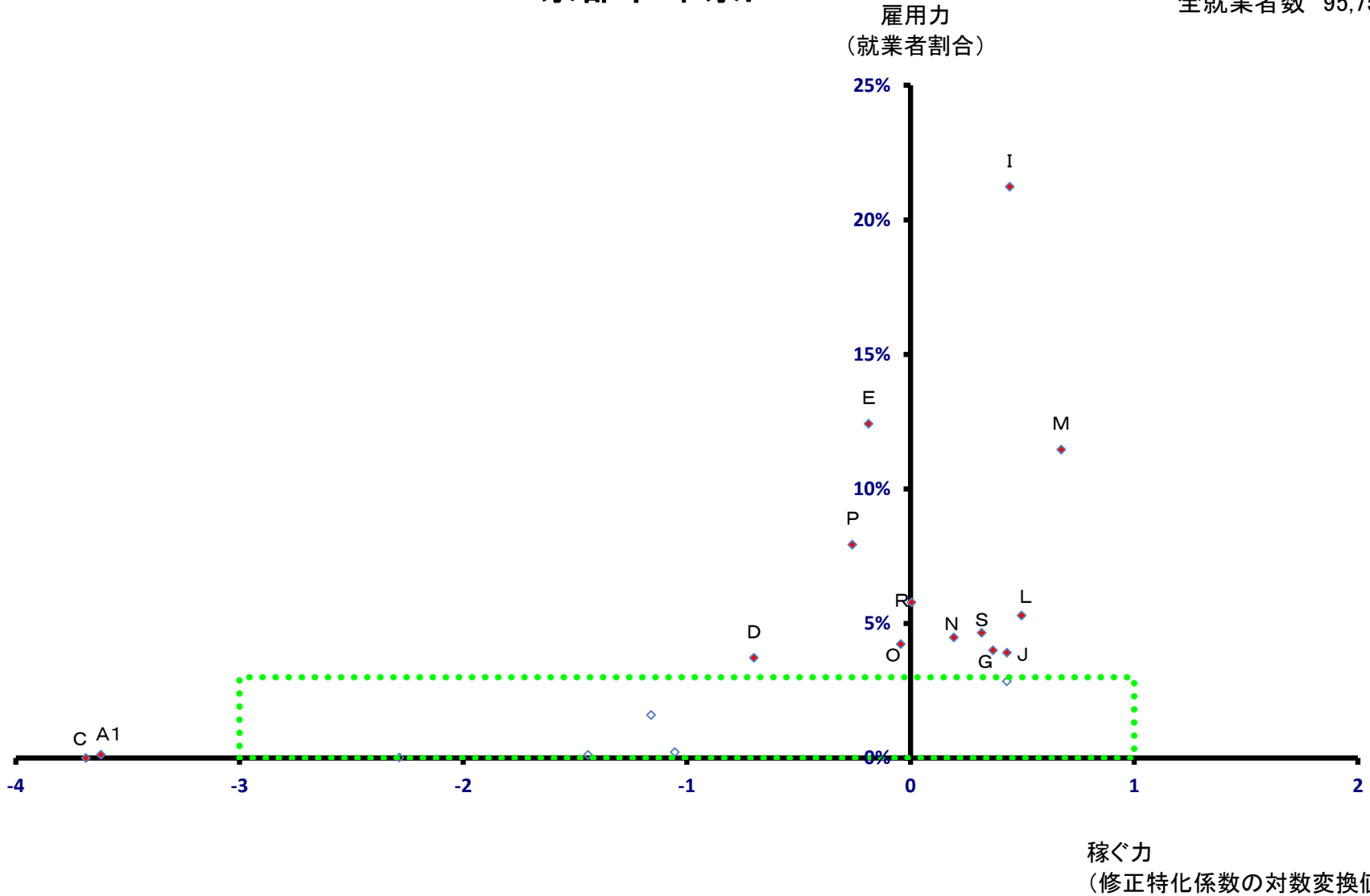

# 京都市 中京区

全就業者数 95,754 人

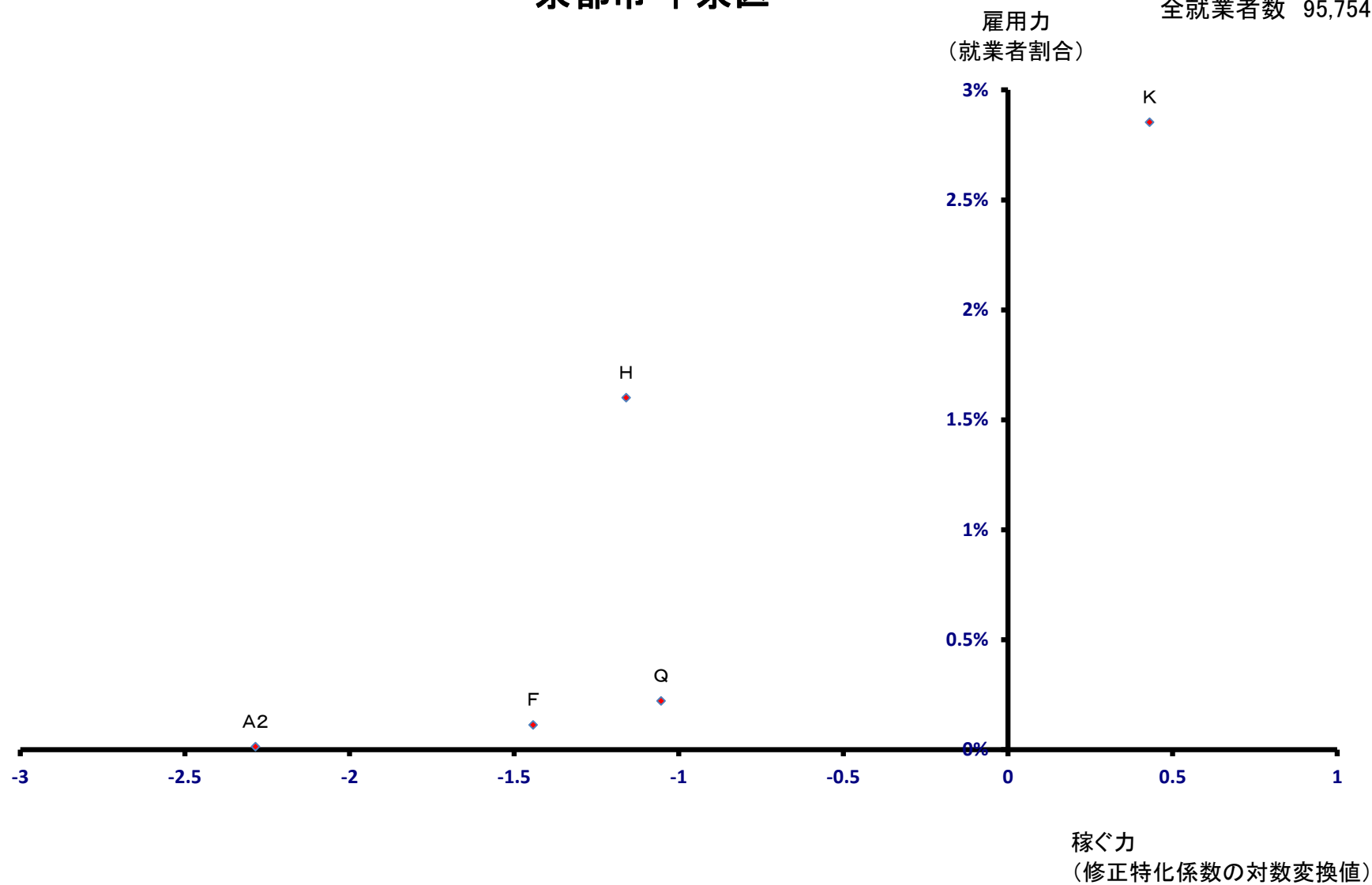

# 京都市 東山区

全就業者数 28,905 人

雇用力  
(就業者割合)

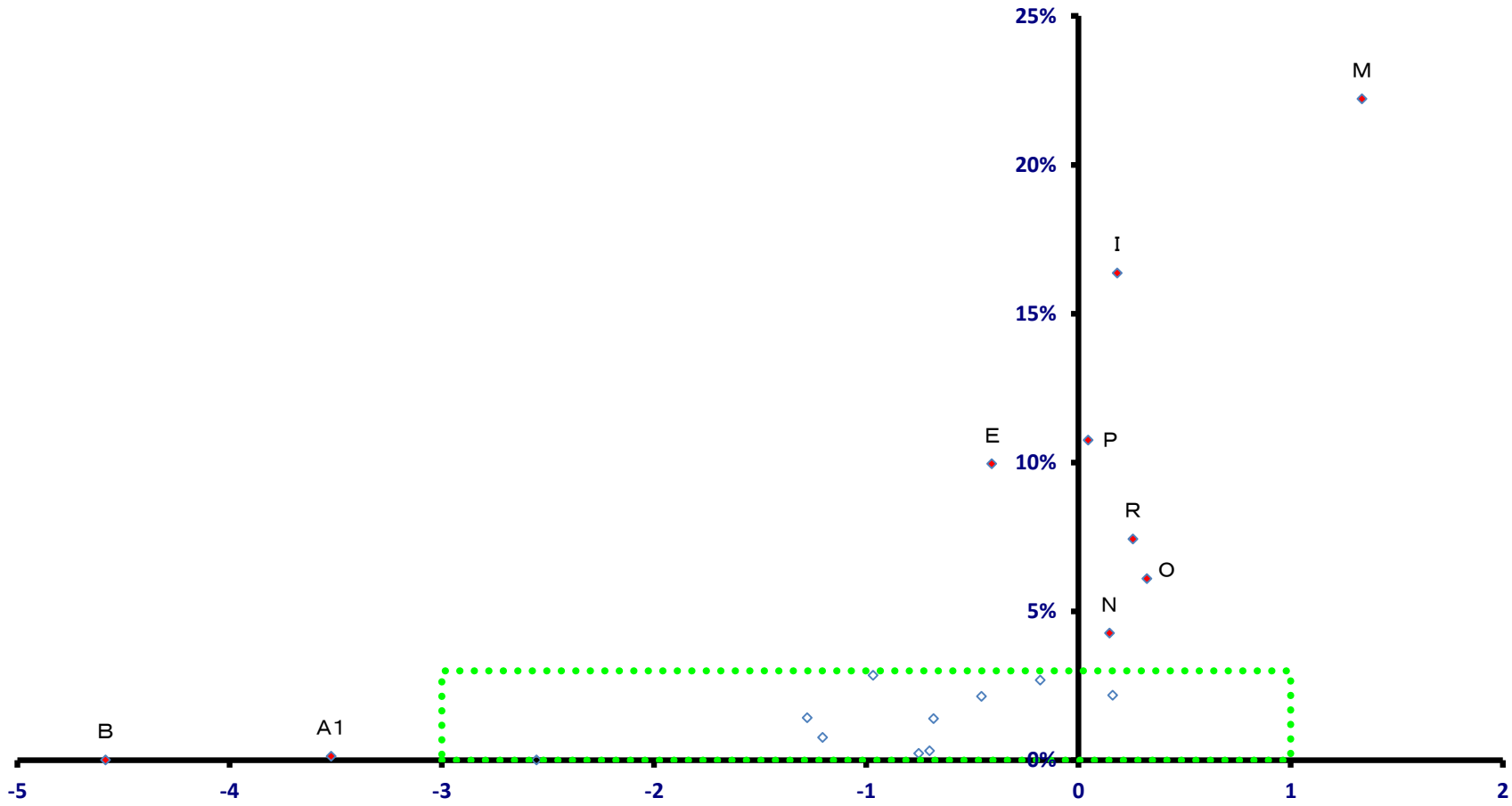

稼ぐ力  
(修正特化係数の対数変換値)

# 京都市 東山区

全就業者数 28,905 人

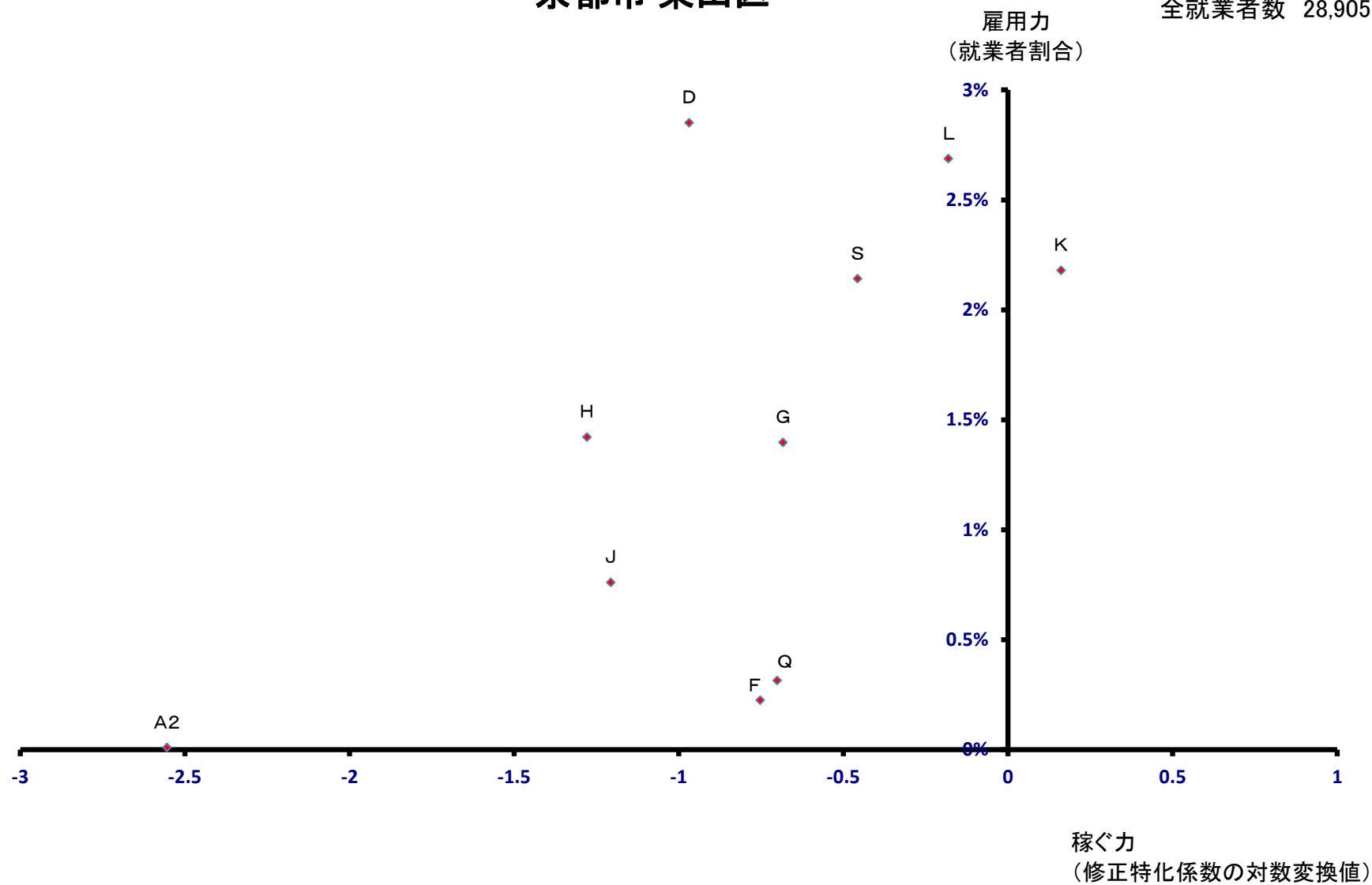

# 京都市 下京区

全就業者数 93,763 人

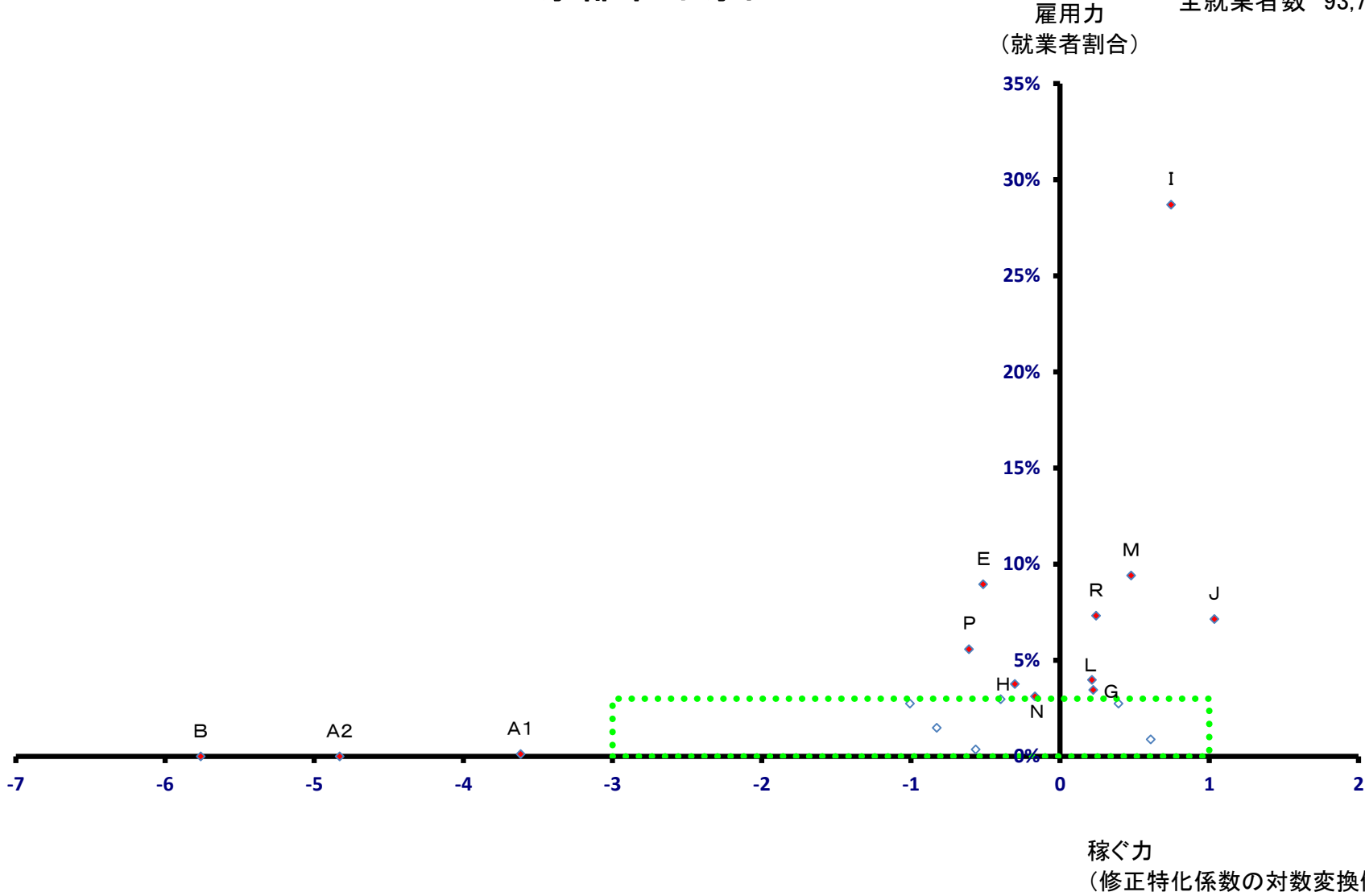

# 京都市 下京区

全就業者数 93,763 人

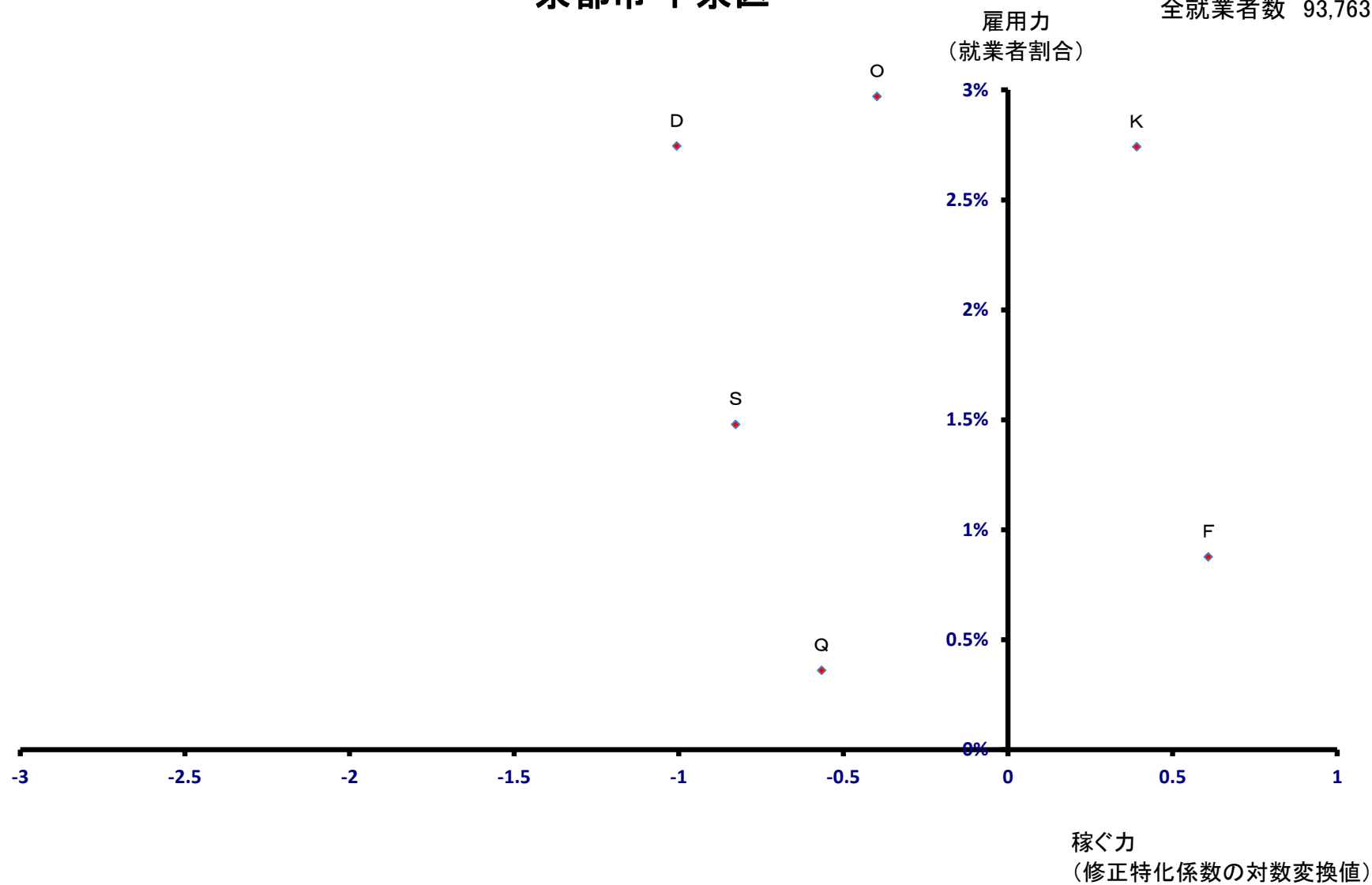



# 京都市 南区

全就業者数 83,737 人

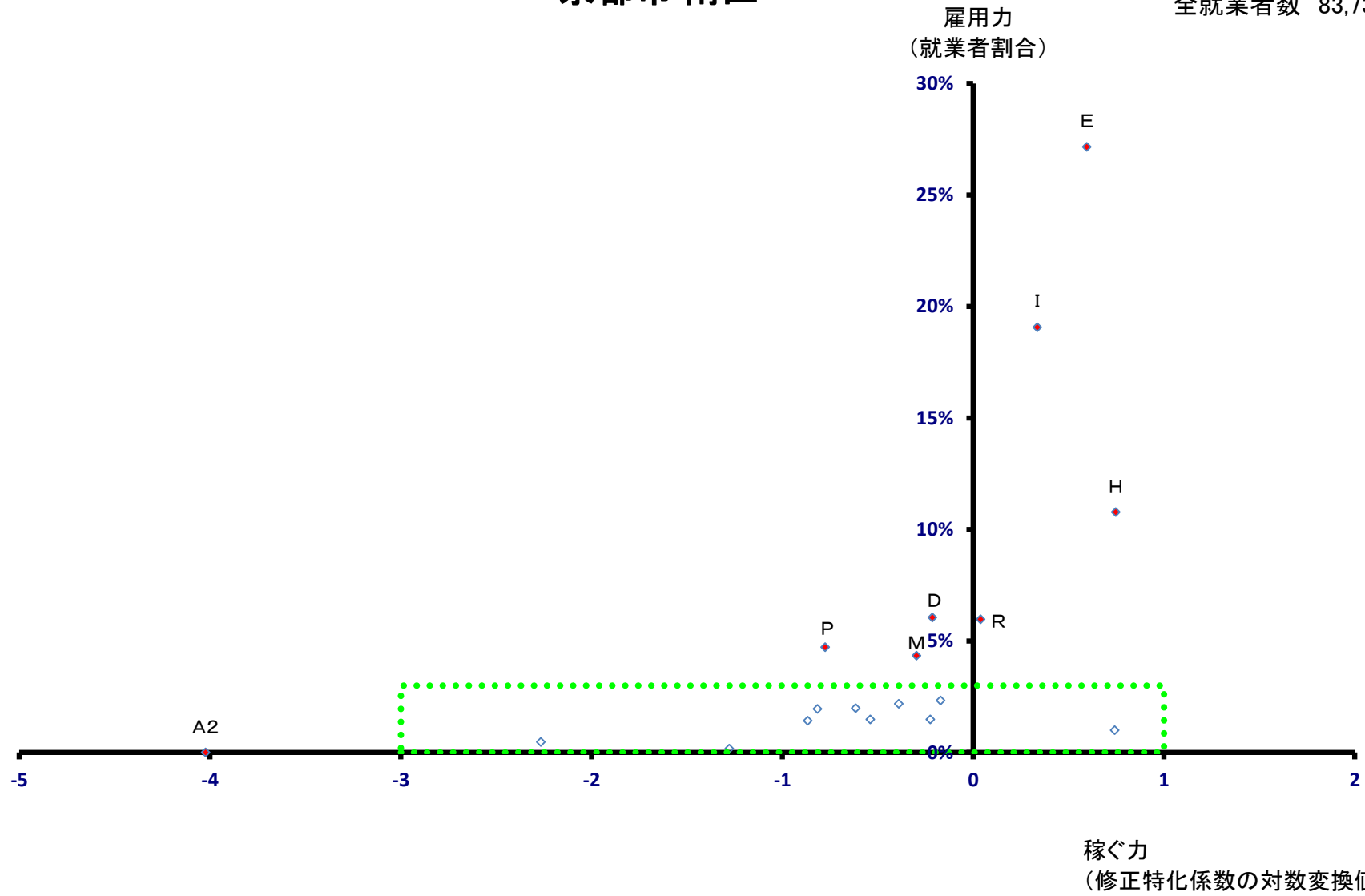

# 京都市 南区

全就業者数 83,737 人

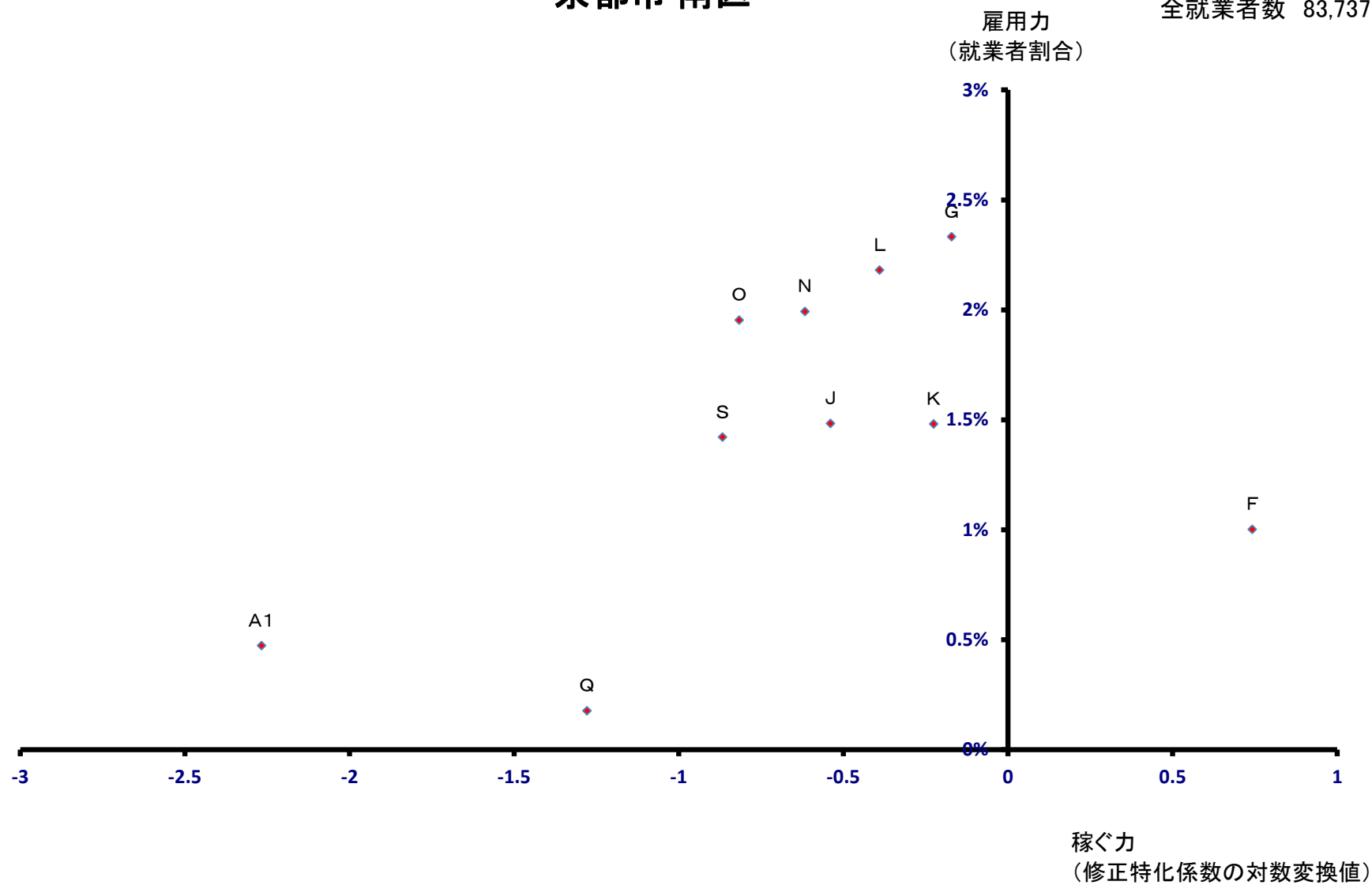

# 京都市 右京区

全就業者数 81,005 人

雇用力  
(就業者割合)

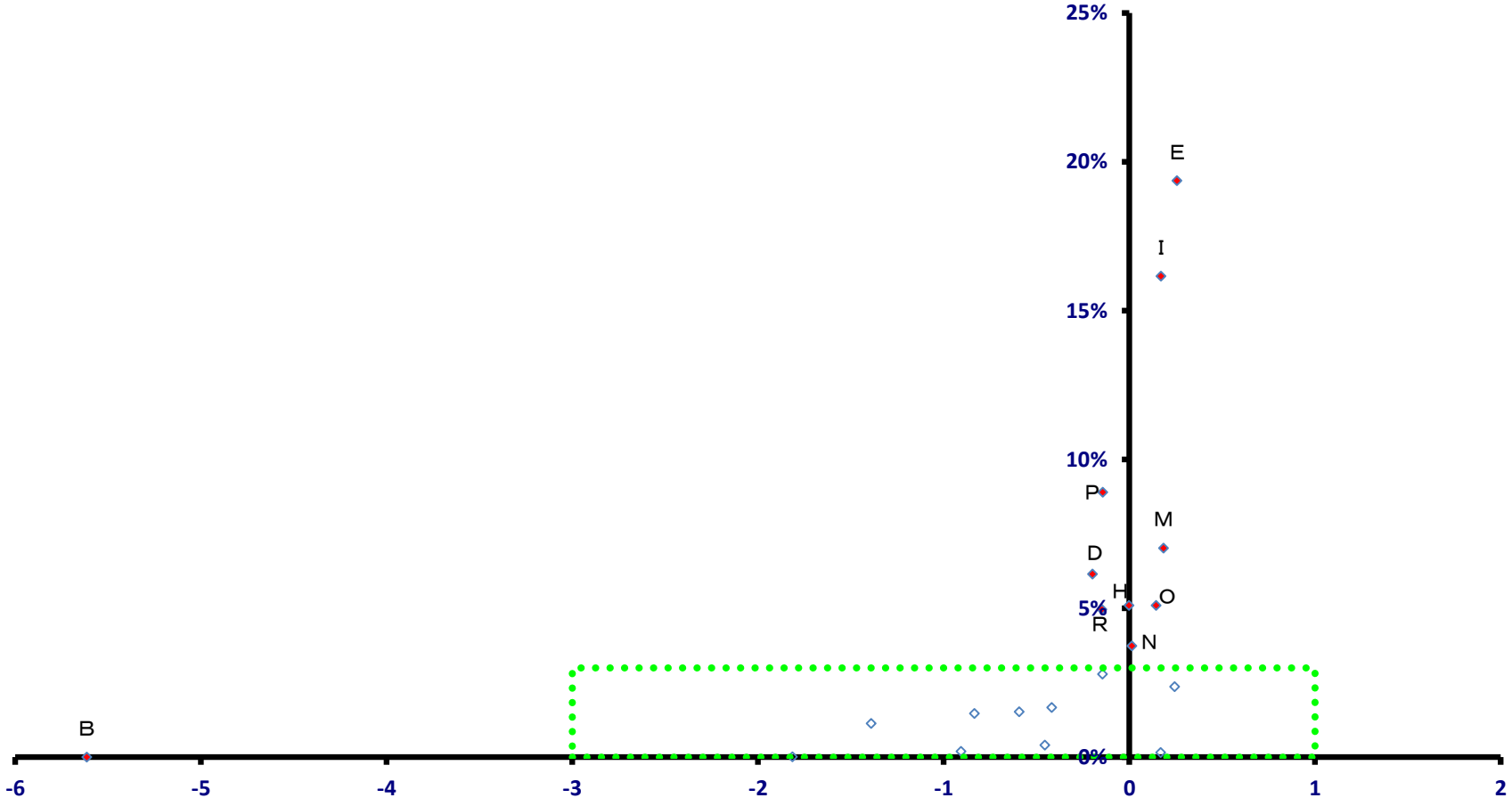

稼ぐ力  
(修正特化係数の対数変換値)

# 京都市 右京区

全就業者数 81,005 人

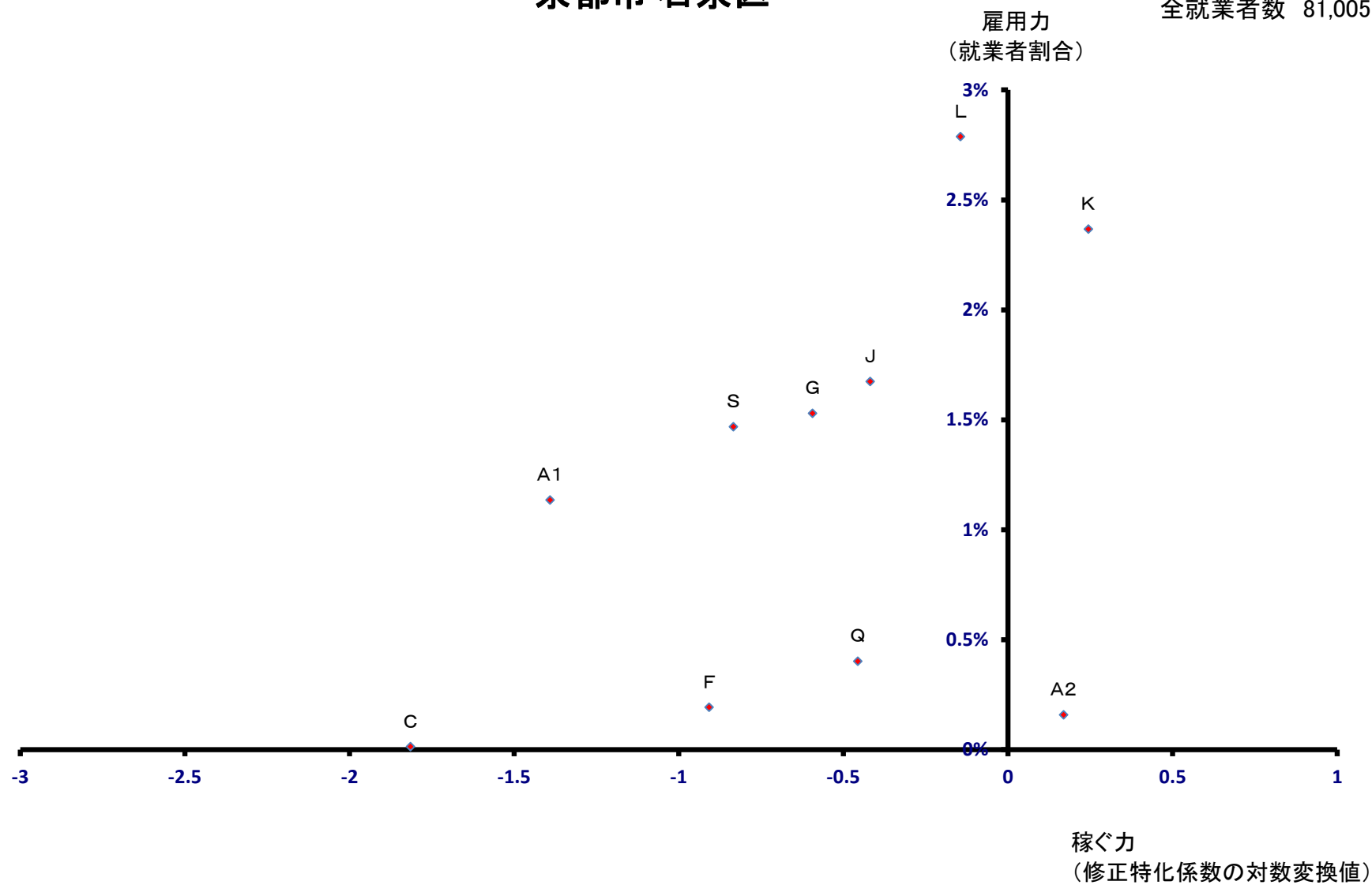

# 京都市 伏見区

全就業者数 115,077 人

雇用力  
(就業者割合)

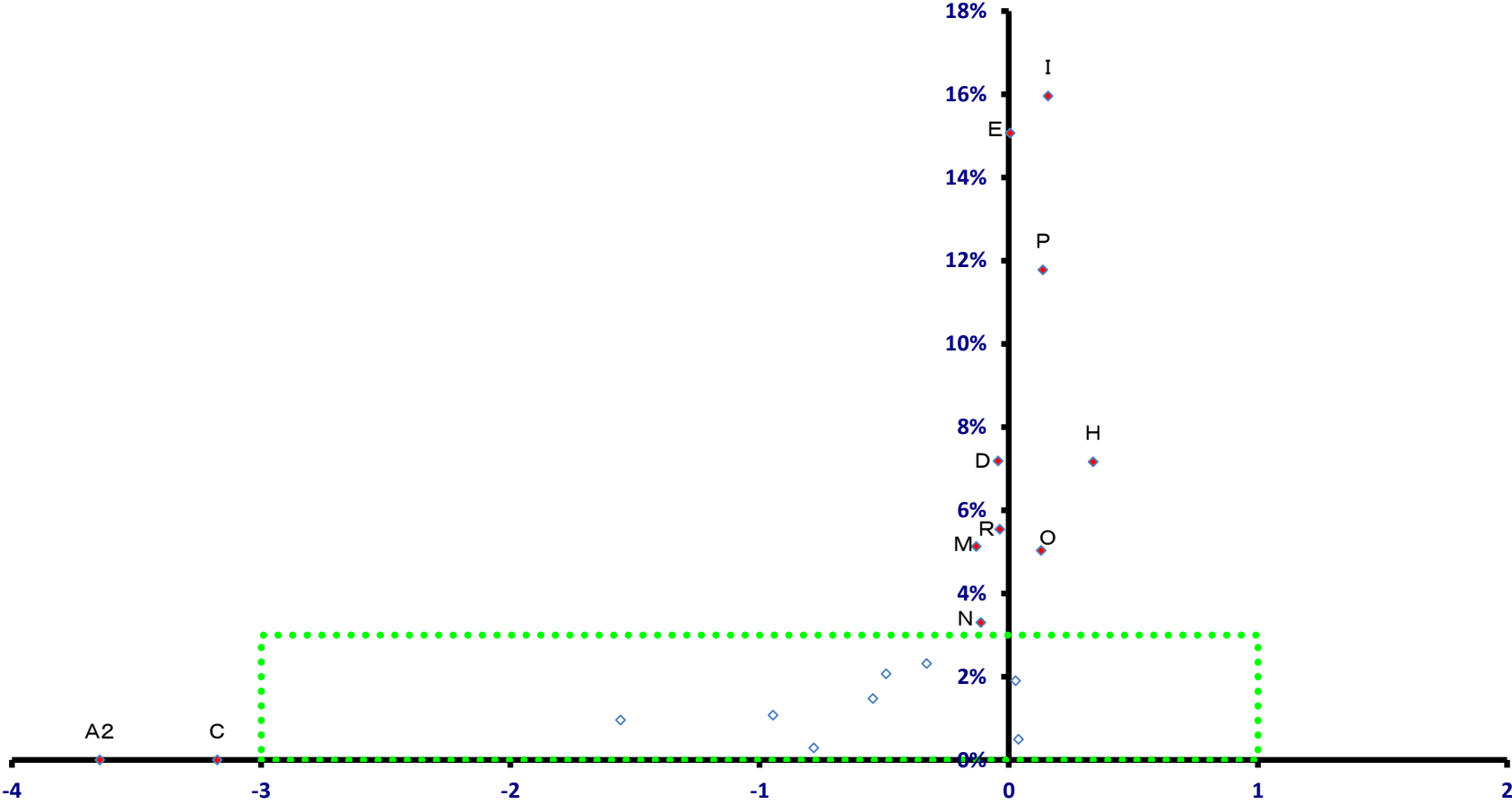

稼ぐ力  
(修正特化係数の対数変換値)

# 京都市 伏見区

全就業者数 115,077 人

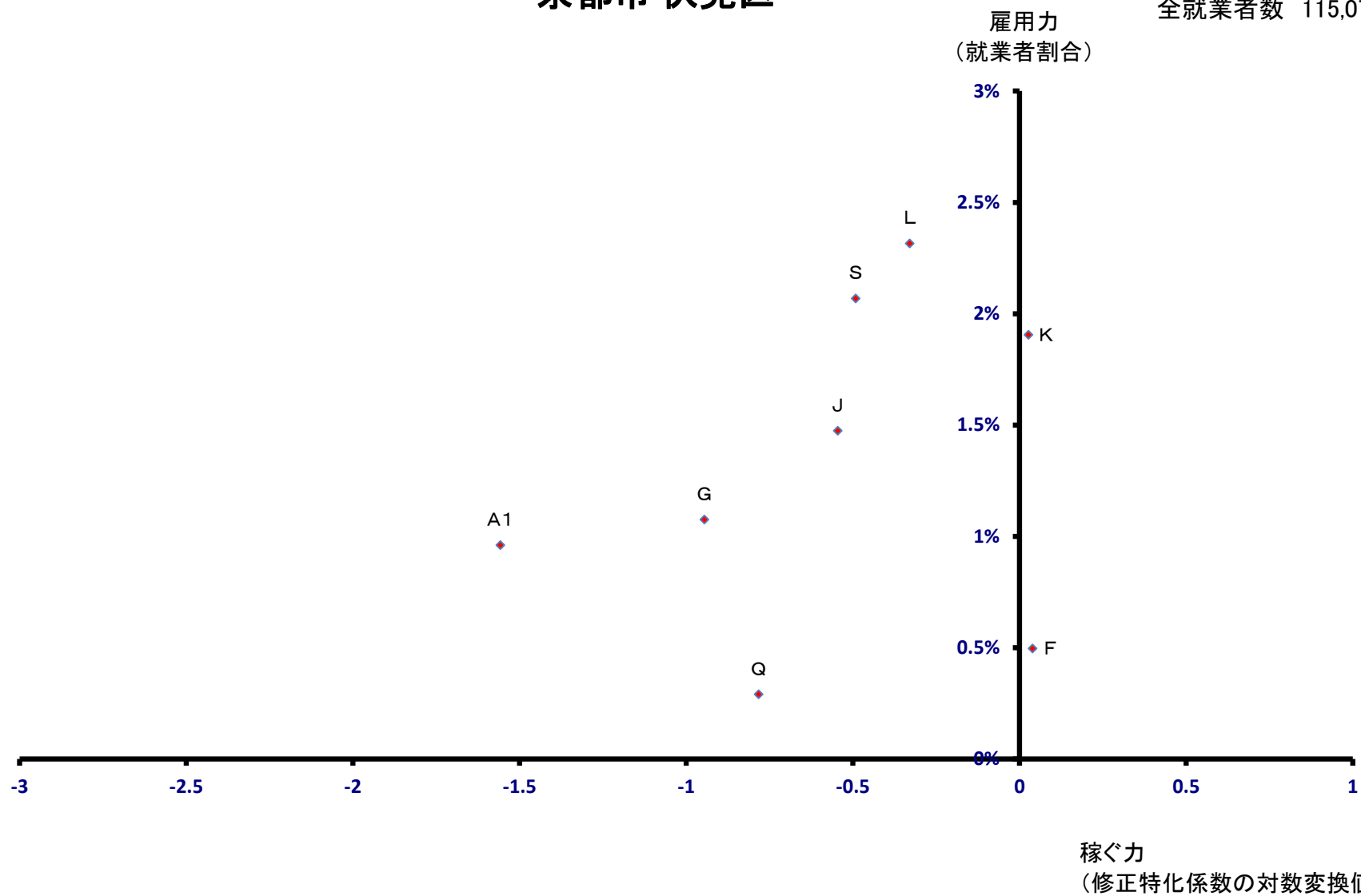

# 京都市 山科区

全就業者数 50,078 人

雇用力  
(就業者割合)

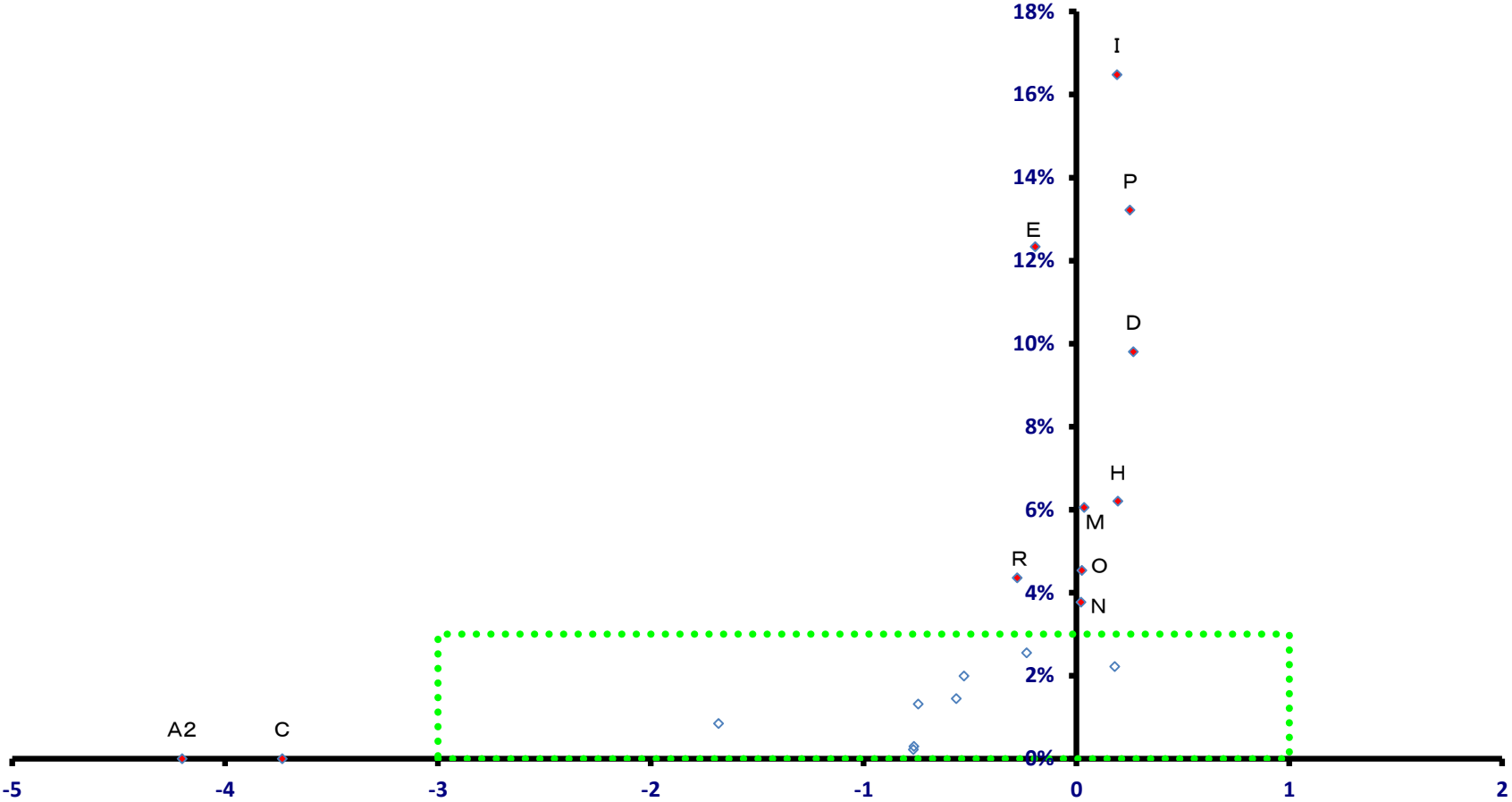

稼ぐ力  
(修正特化係数の対数変換値)

# 京都市 山科区

全就業者数 50,078 人

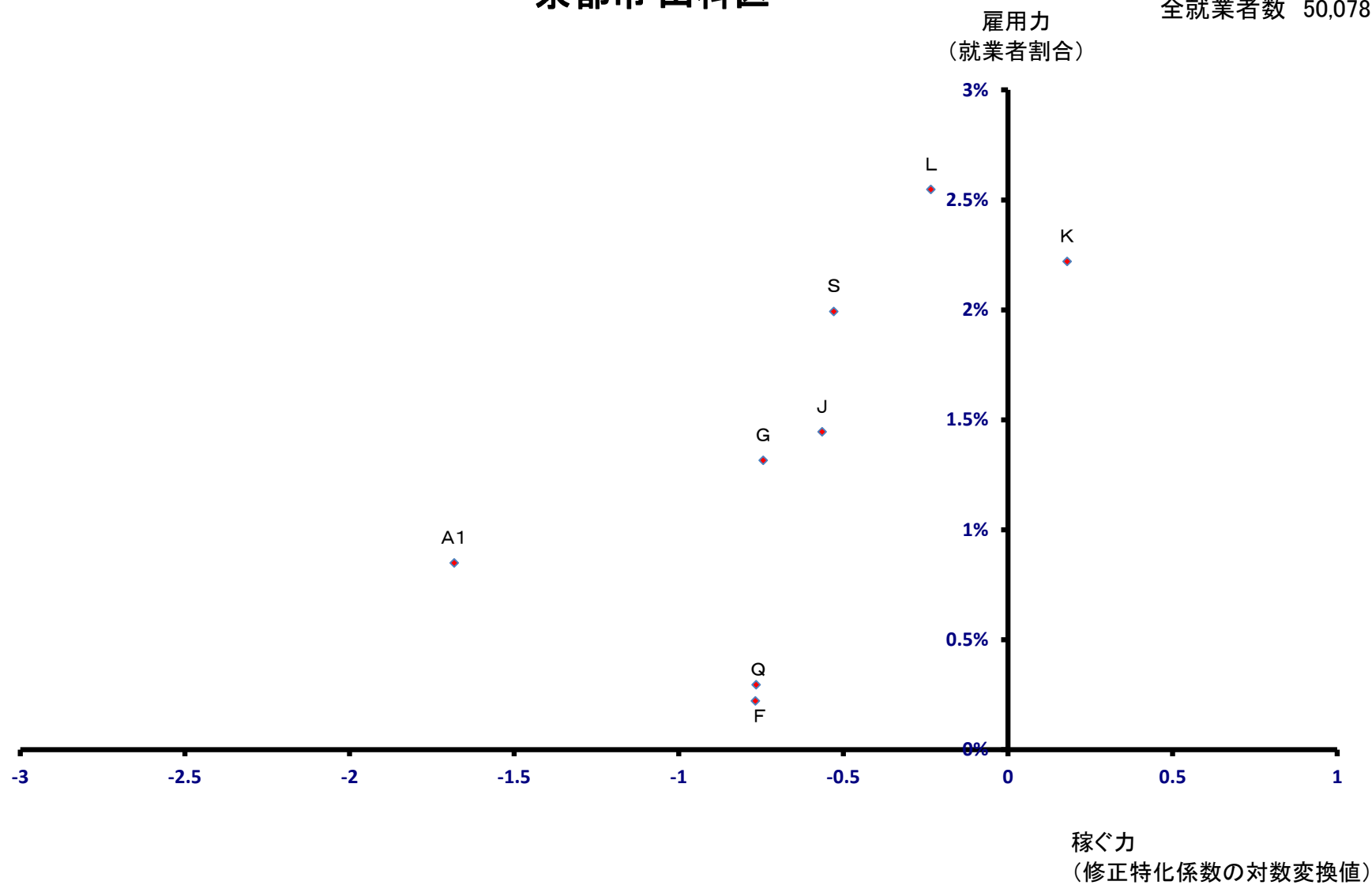



# 京都市 西京区

全就業者数 44,265 人

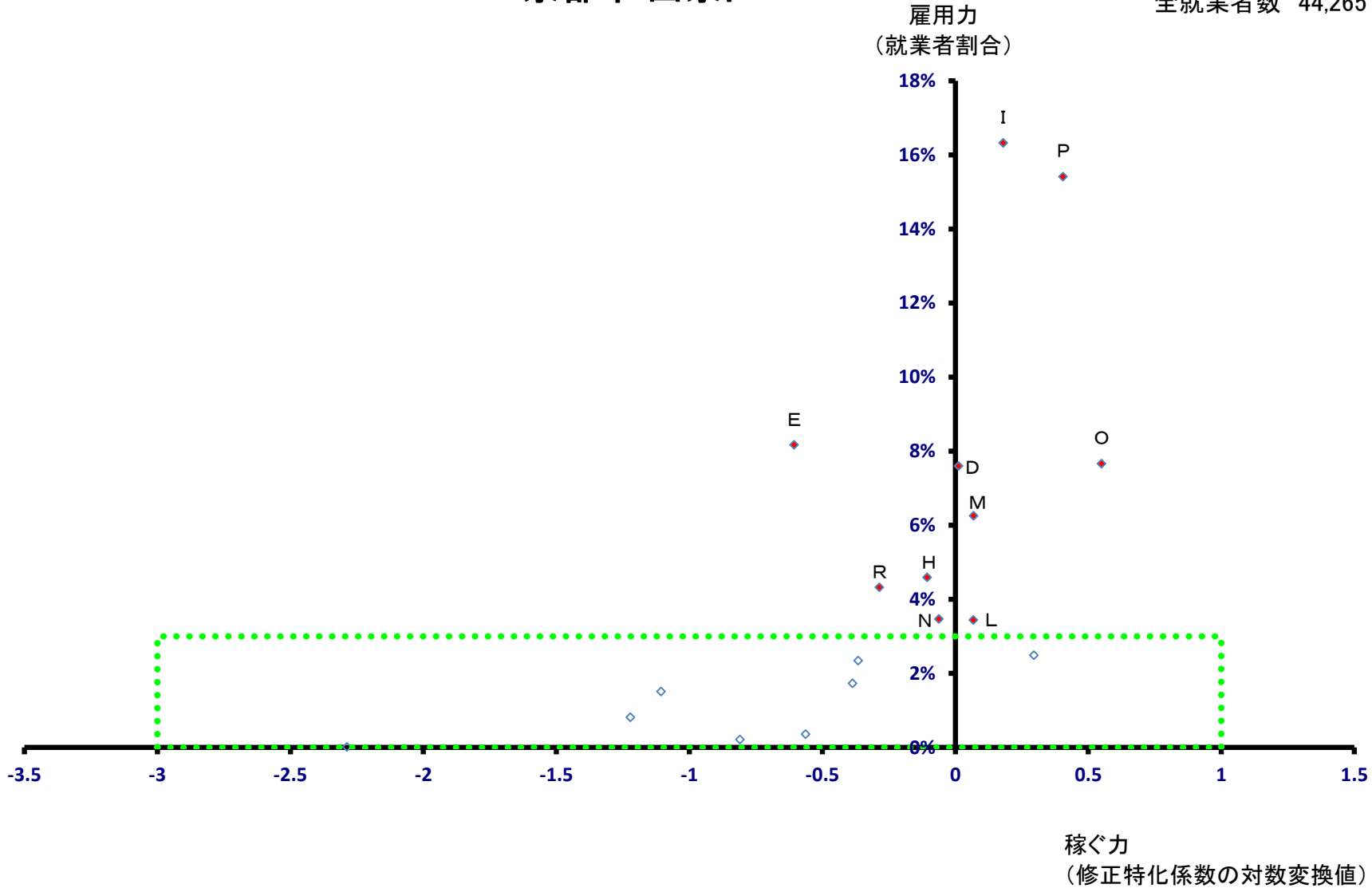

# 京都市 西京区

全就業者数 44,265 人

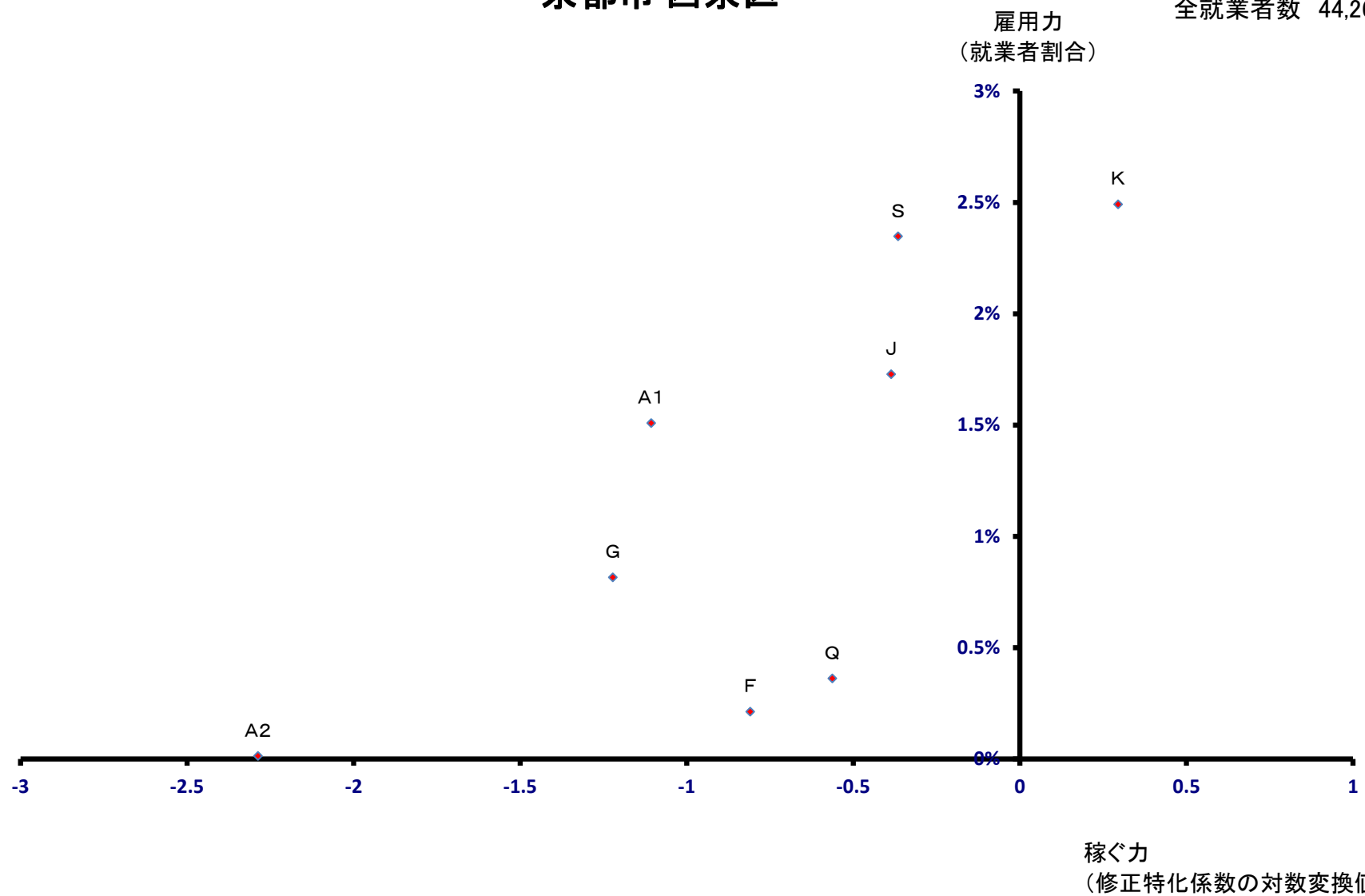

# 福知山市

全就業者数 42,937 人

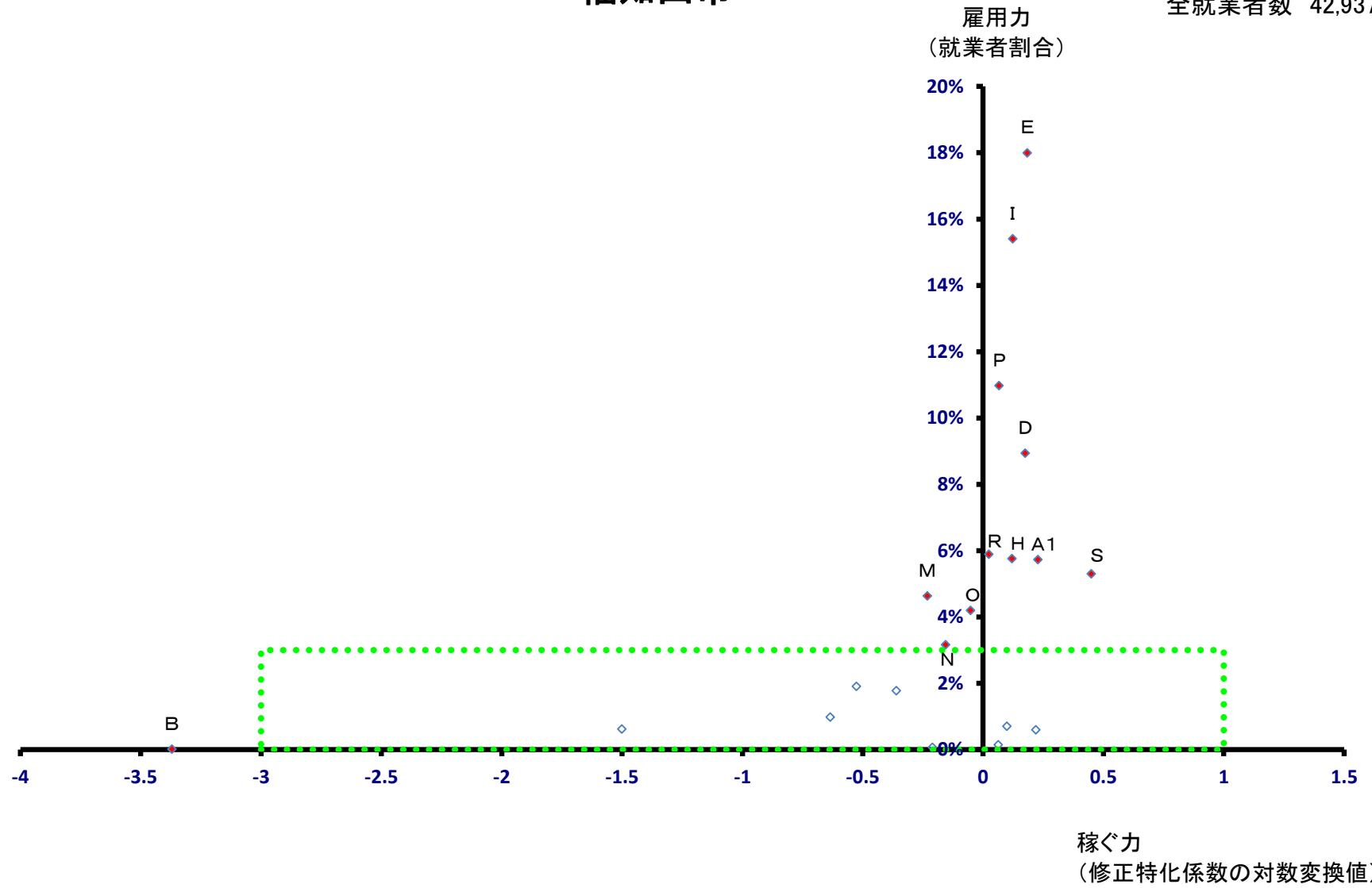

# 福知山市

全就業者数 42,937 人

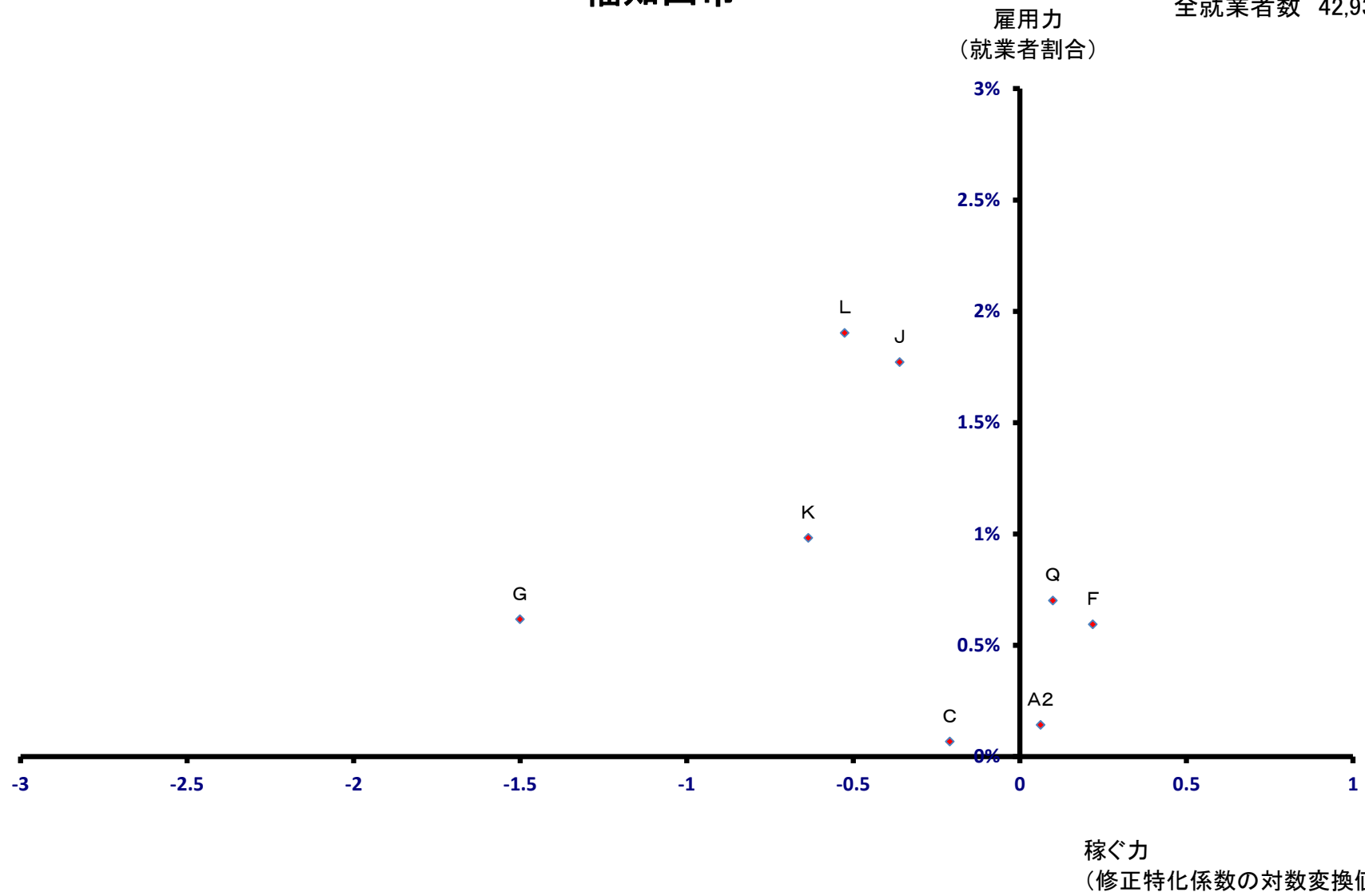

# 舞鶴市

全就業者数 41,686 人

雇用力  
(就業者割合)

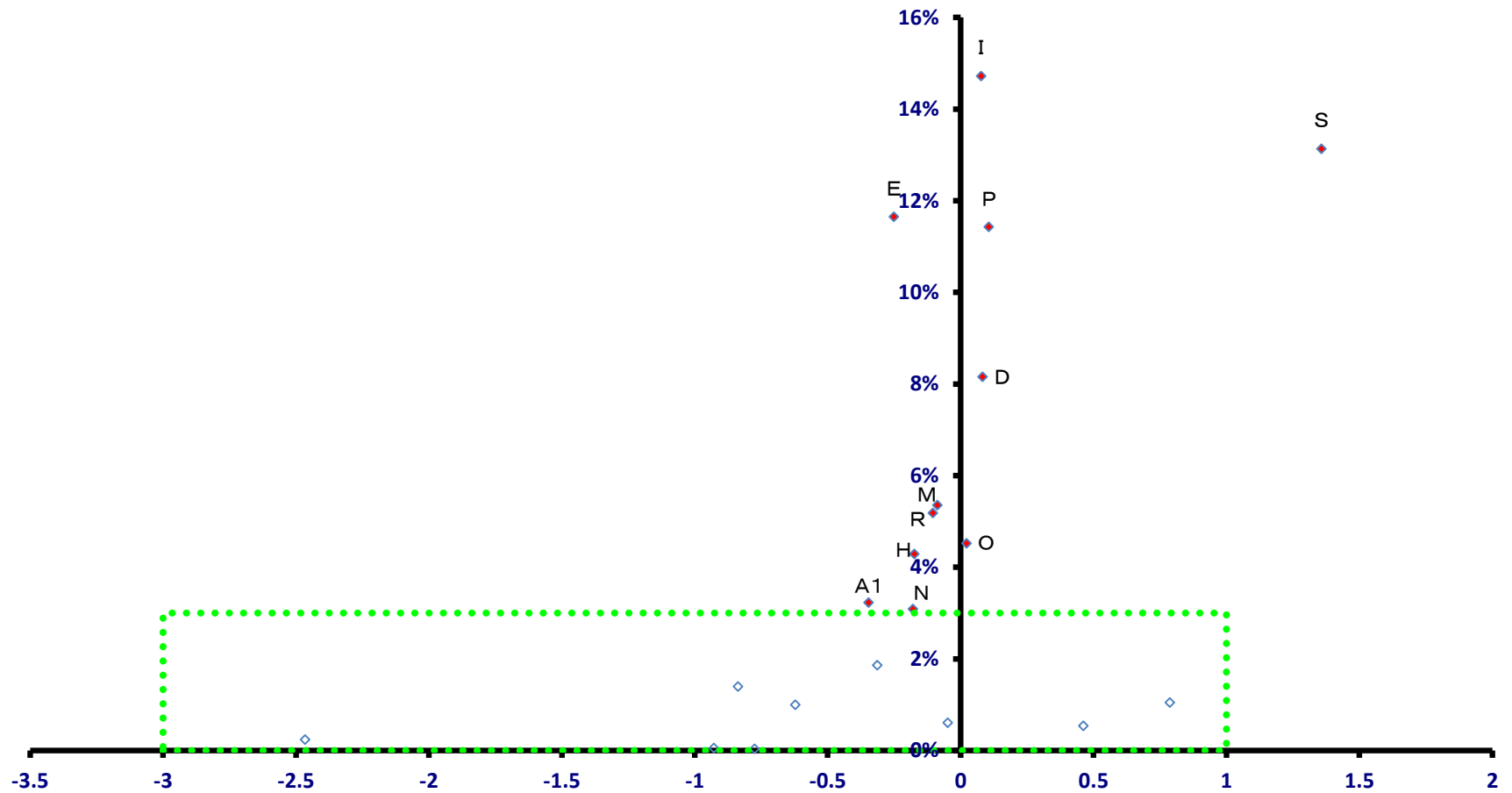

稼ぐ力  
(修正特化係数の対数変換値)

# 舞鶴市

全就業者数 41,686 人

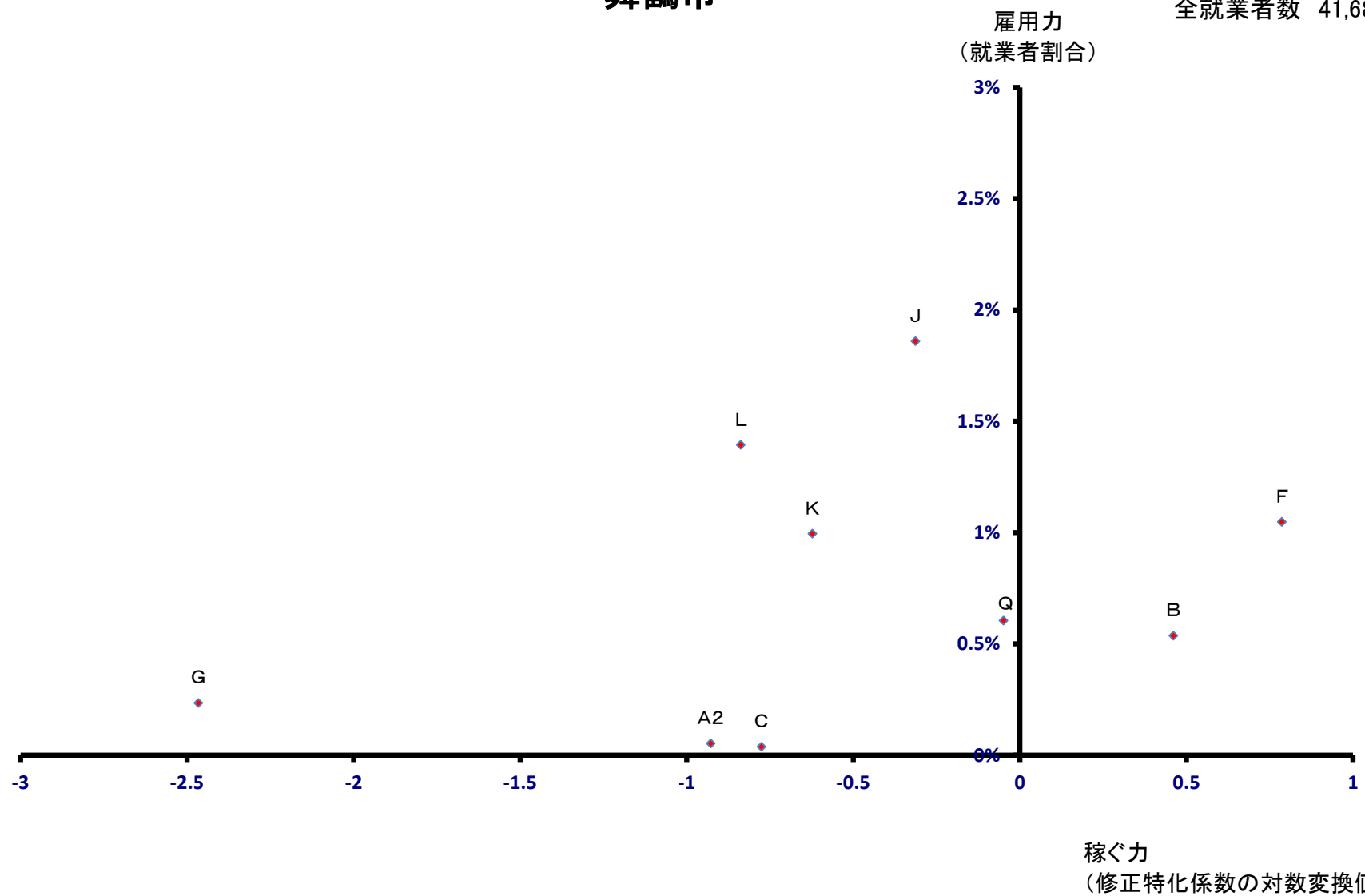

# 綾部市

全就業者数 17,456 人

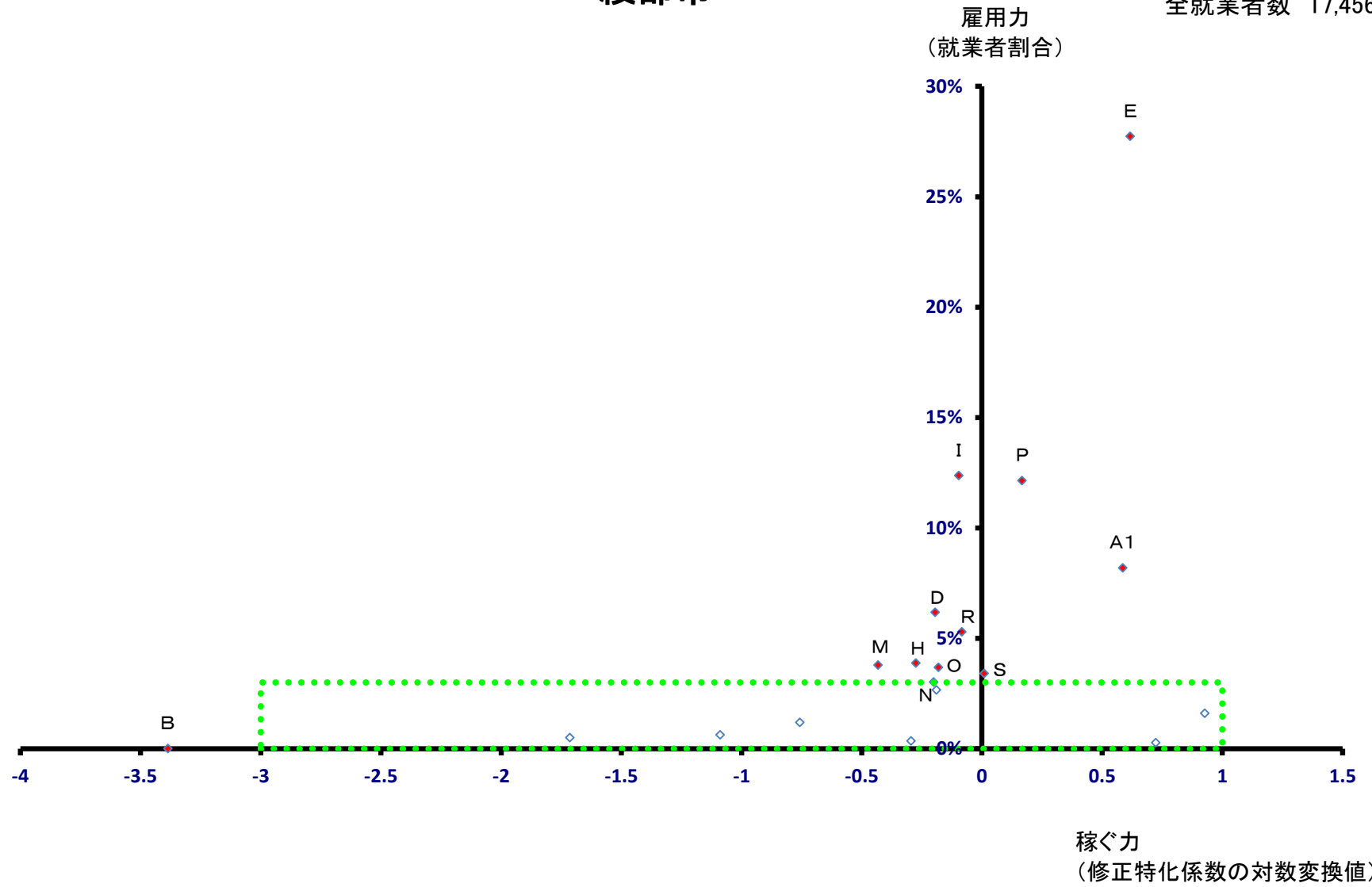

# 綾部市

全就業者数 17,456 人

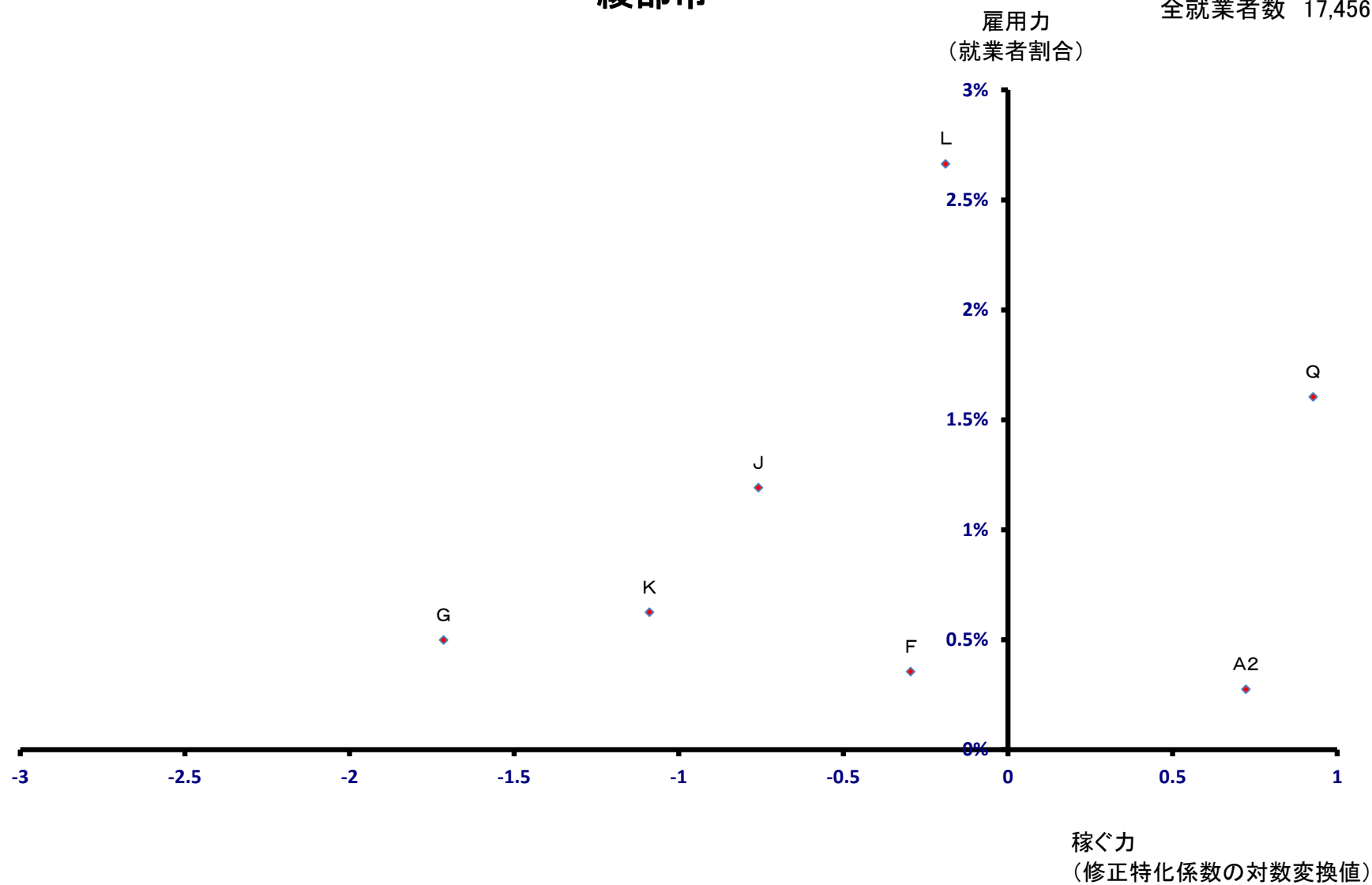



# 宇治市

全就業者数 64,216 人

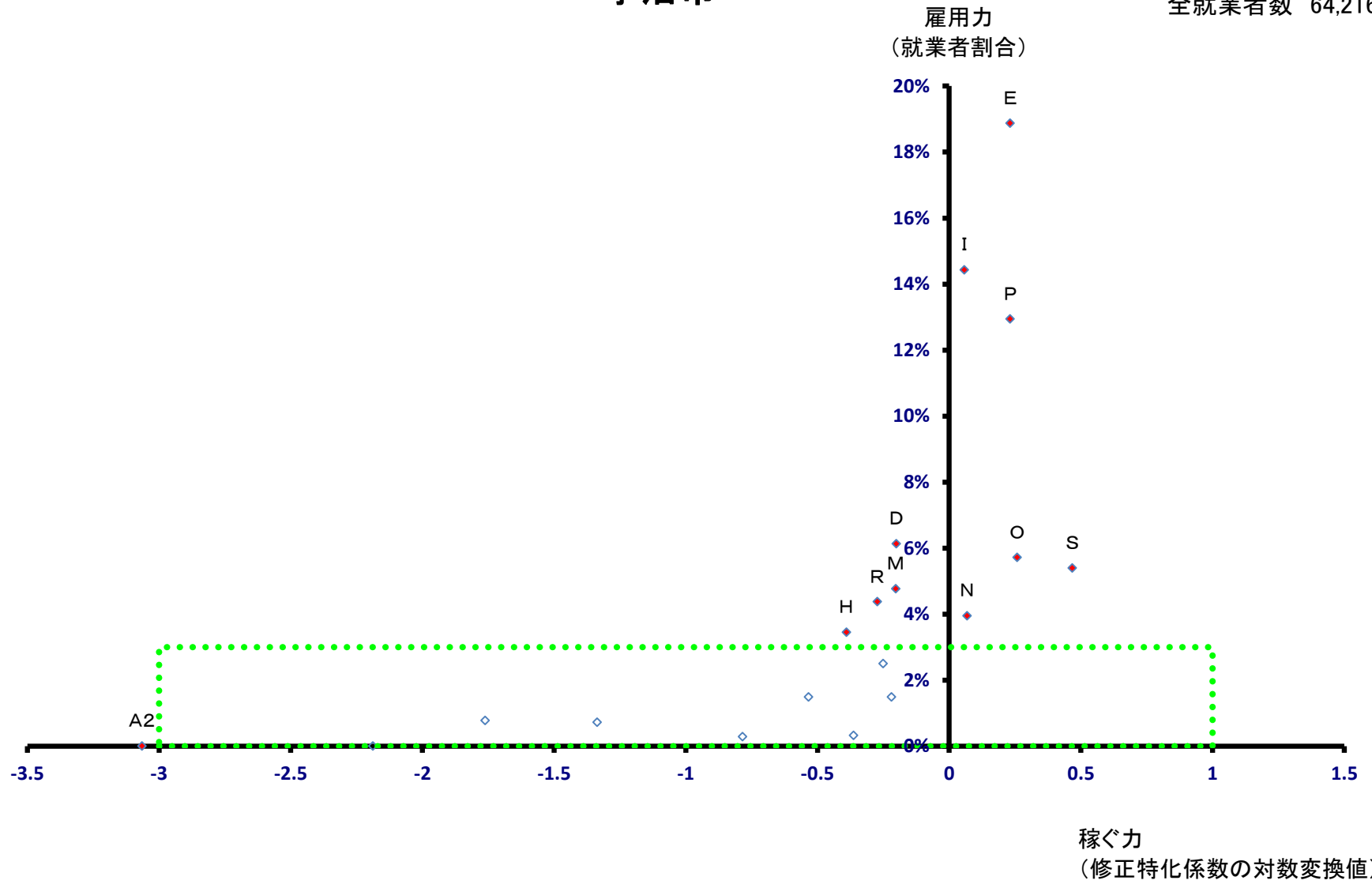

# 宇治市

全就業者数 64,216 人

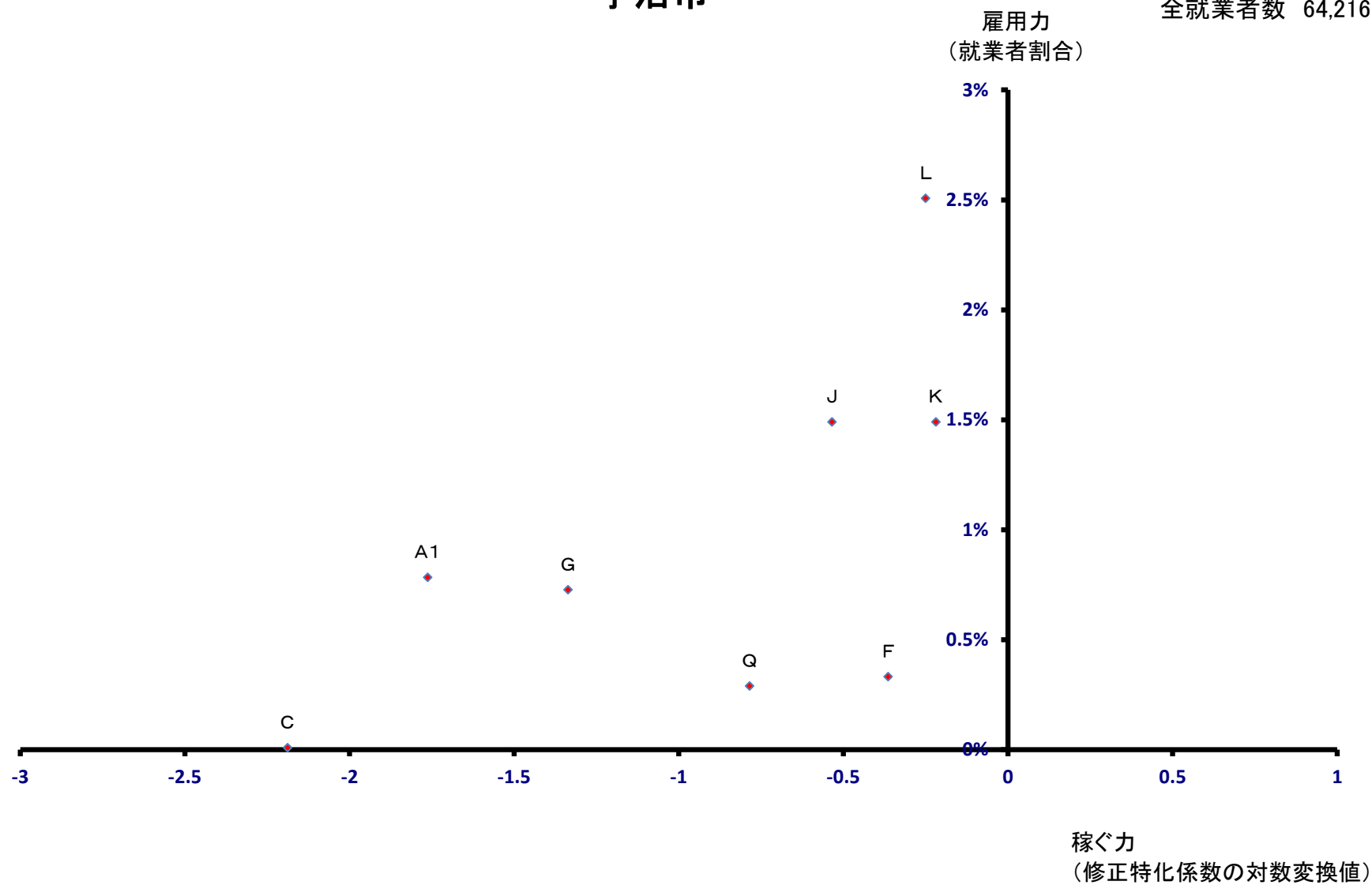

# 宮津市

全就業者数 10,580 人

雇用力  
(就業者割合)

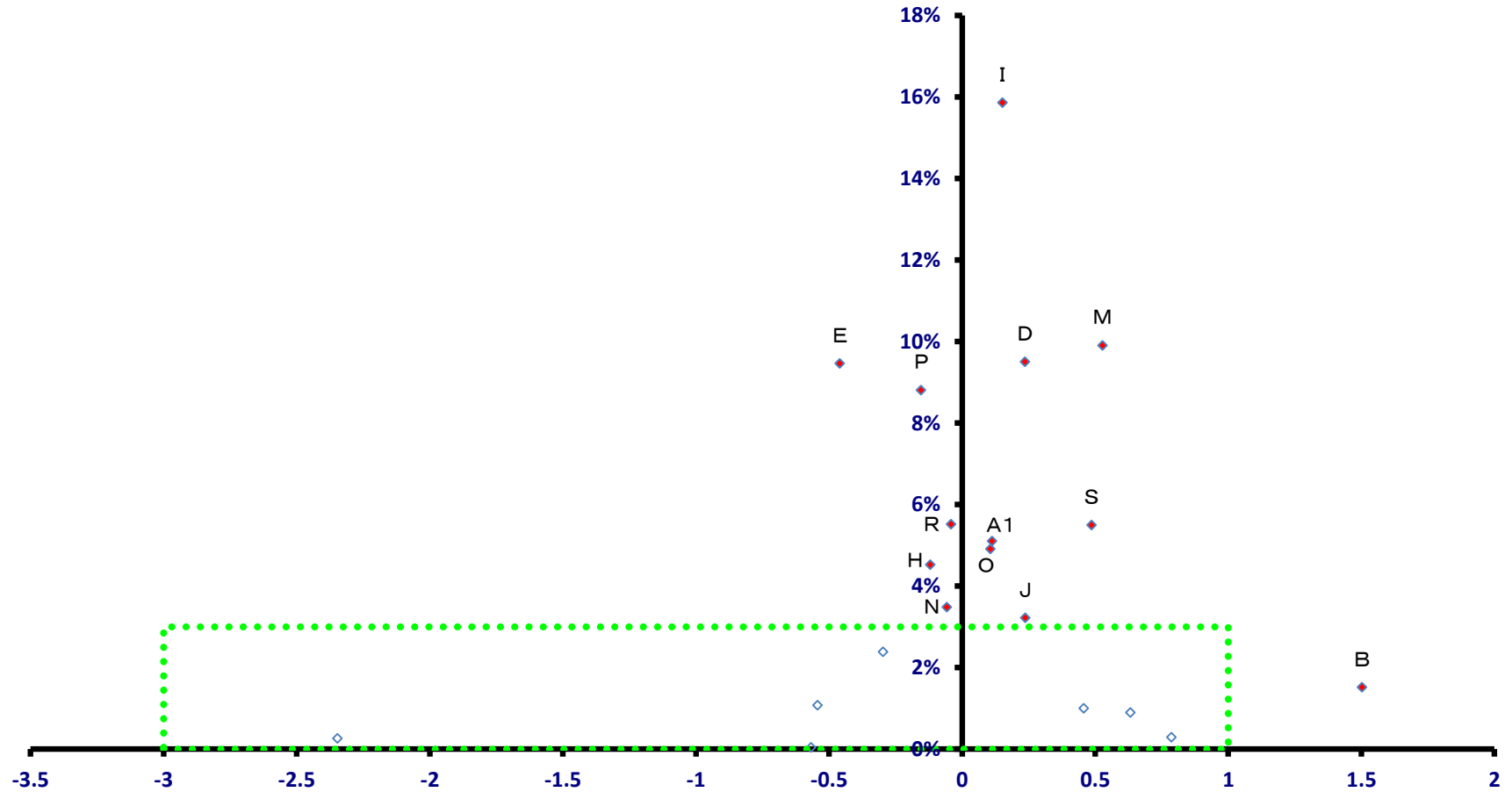

稼ぐ力  
(修正特化係数の対数変換値)

# 宮津市

全就業者数 10,580 人

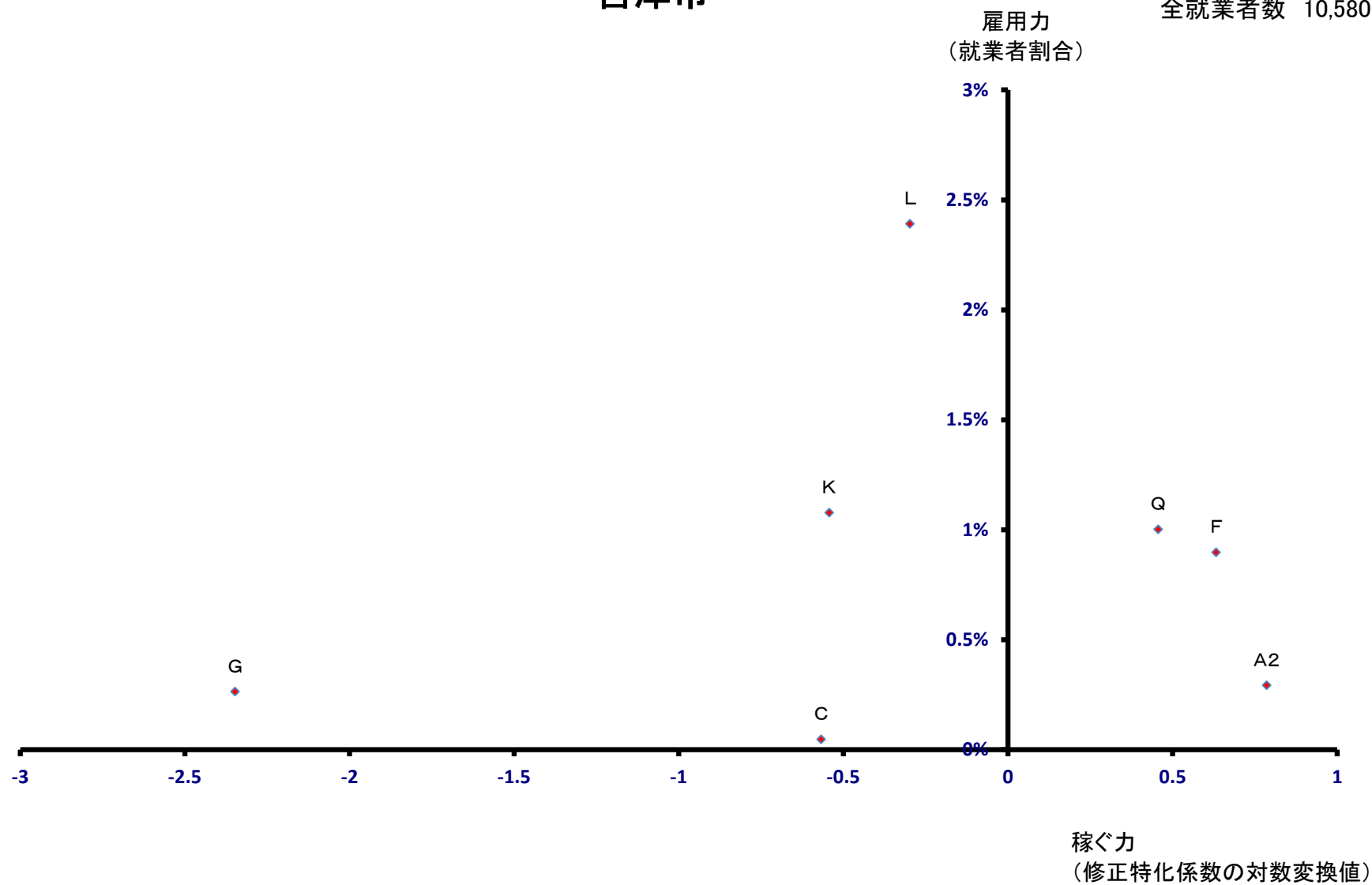

# 亀岡市

全就業者数 33,495 人

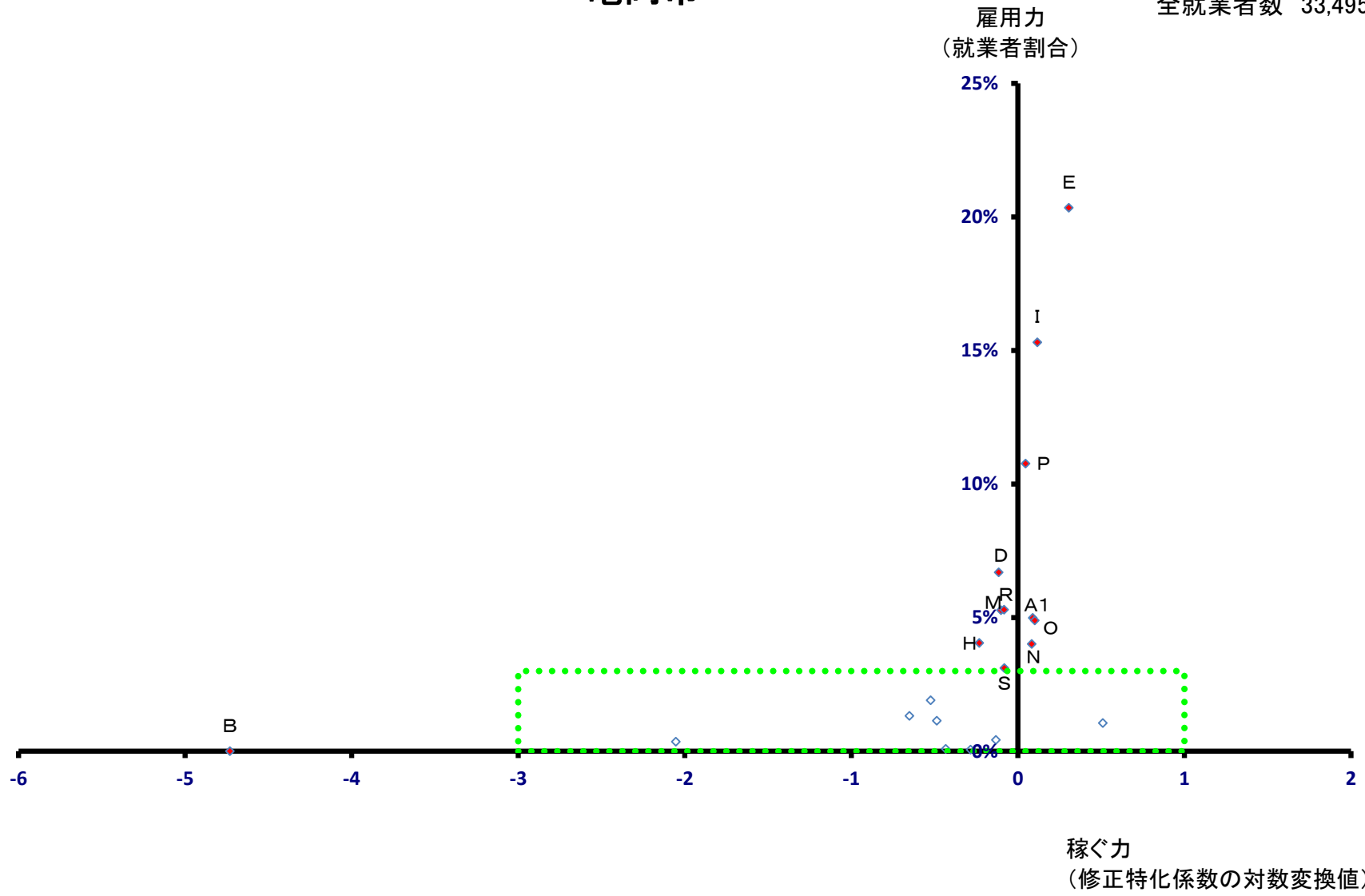

# 亀岡市

全就業者数 33,495 人

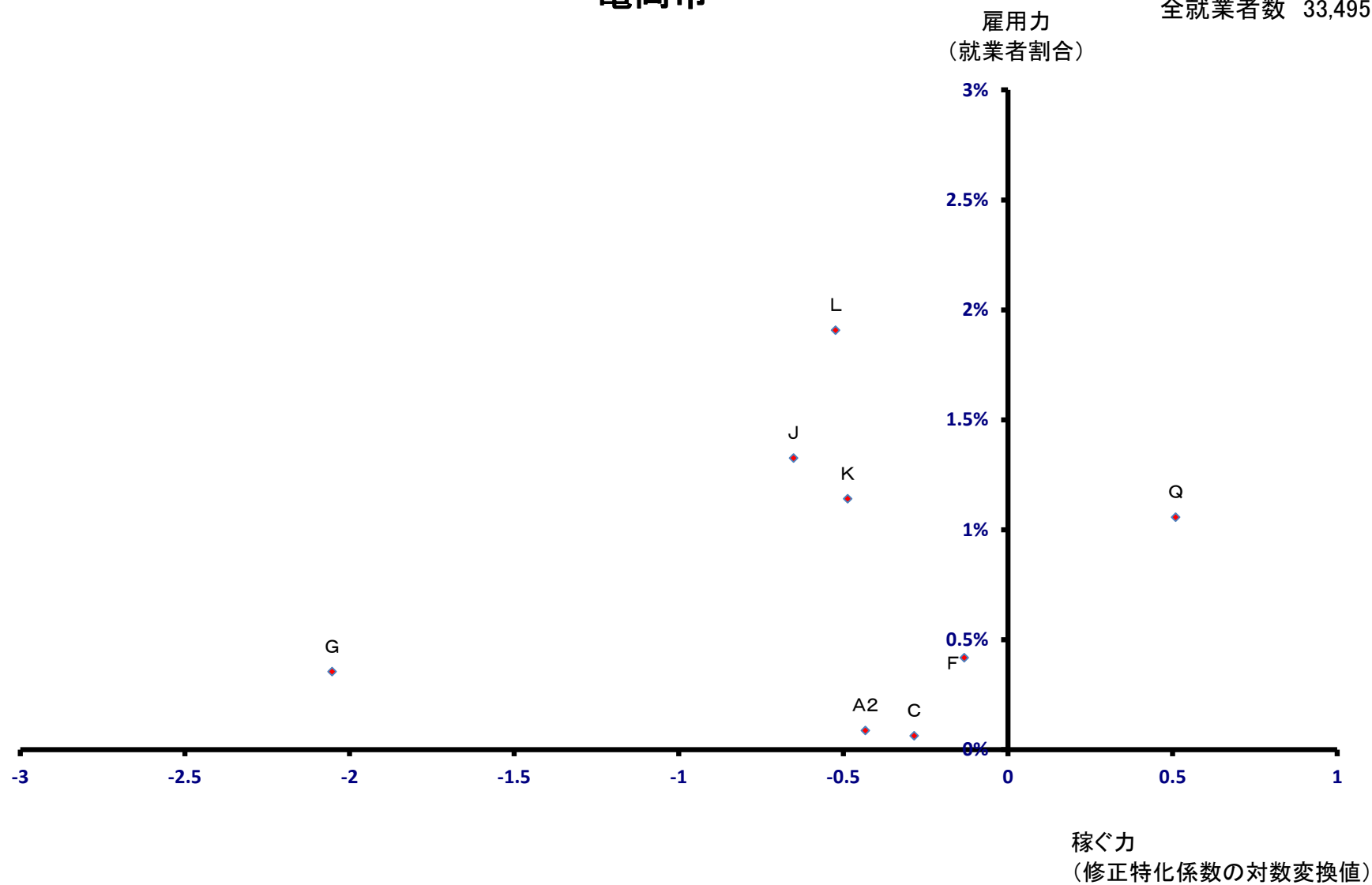

# 城陽市

全就業者数 23,598 人

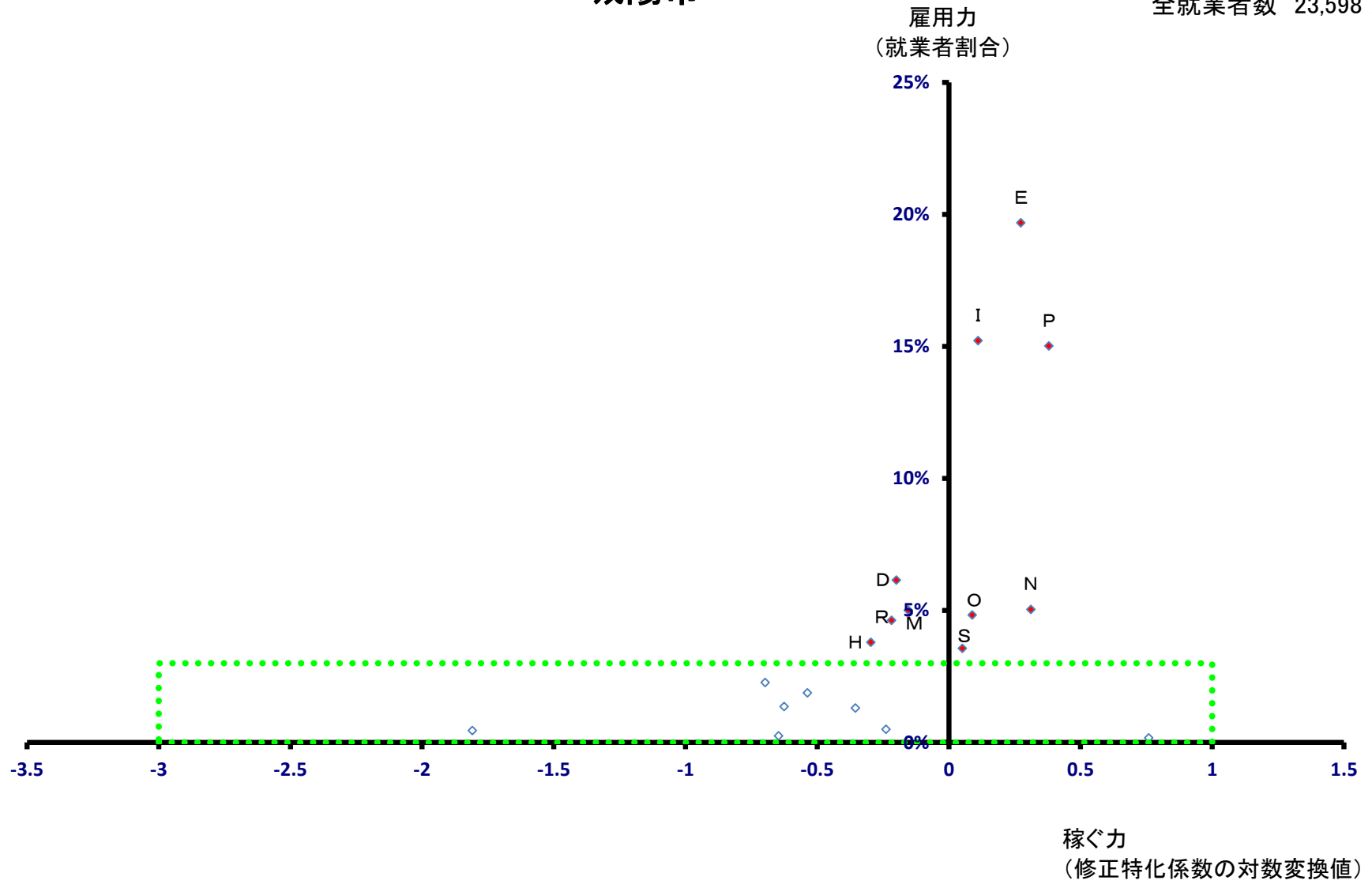

# 城陽市

全就業者数 23,598 人

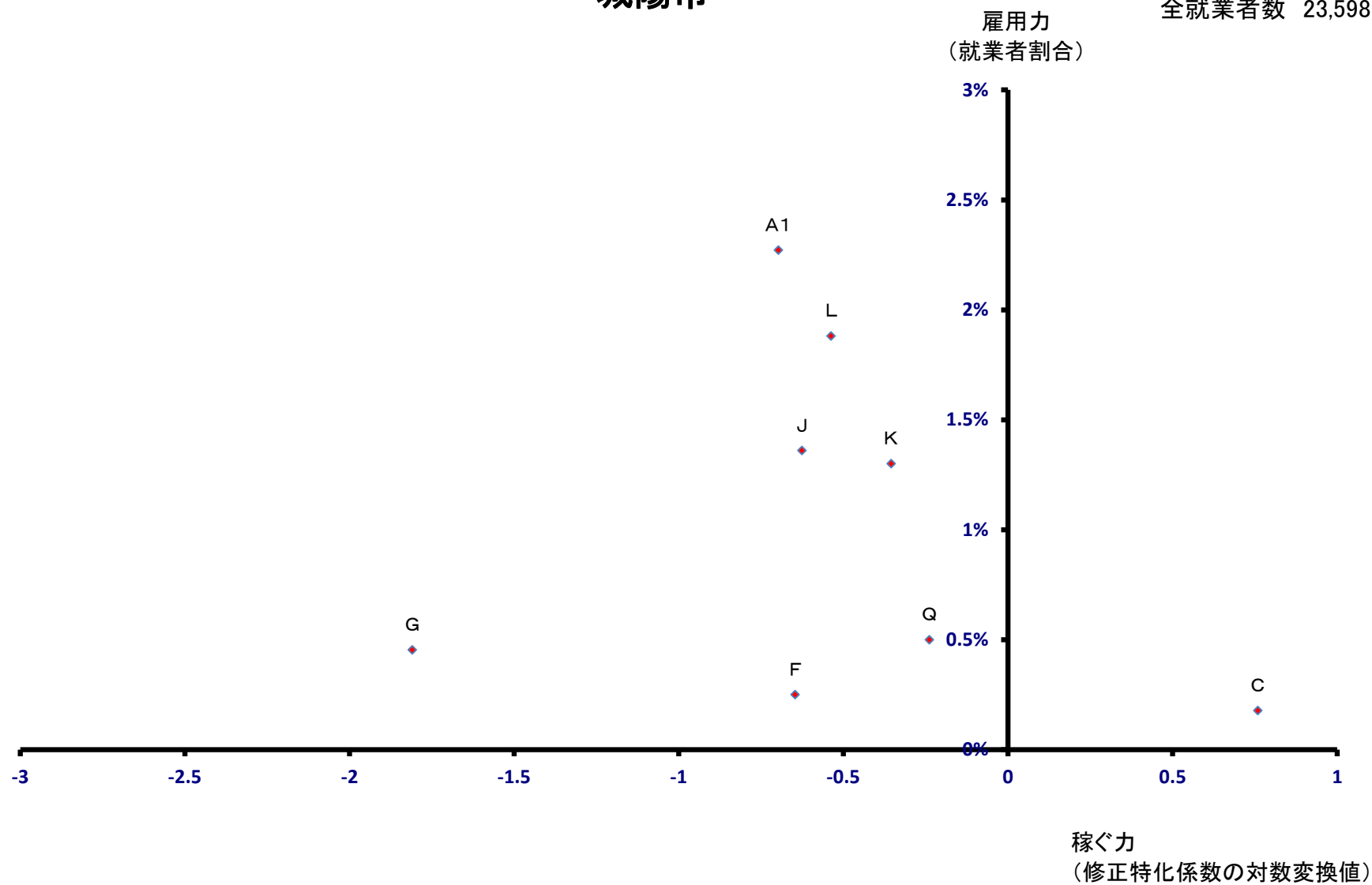



# 向日市

全就業者数 14,862 人

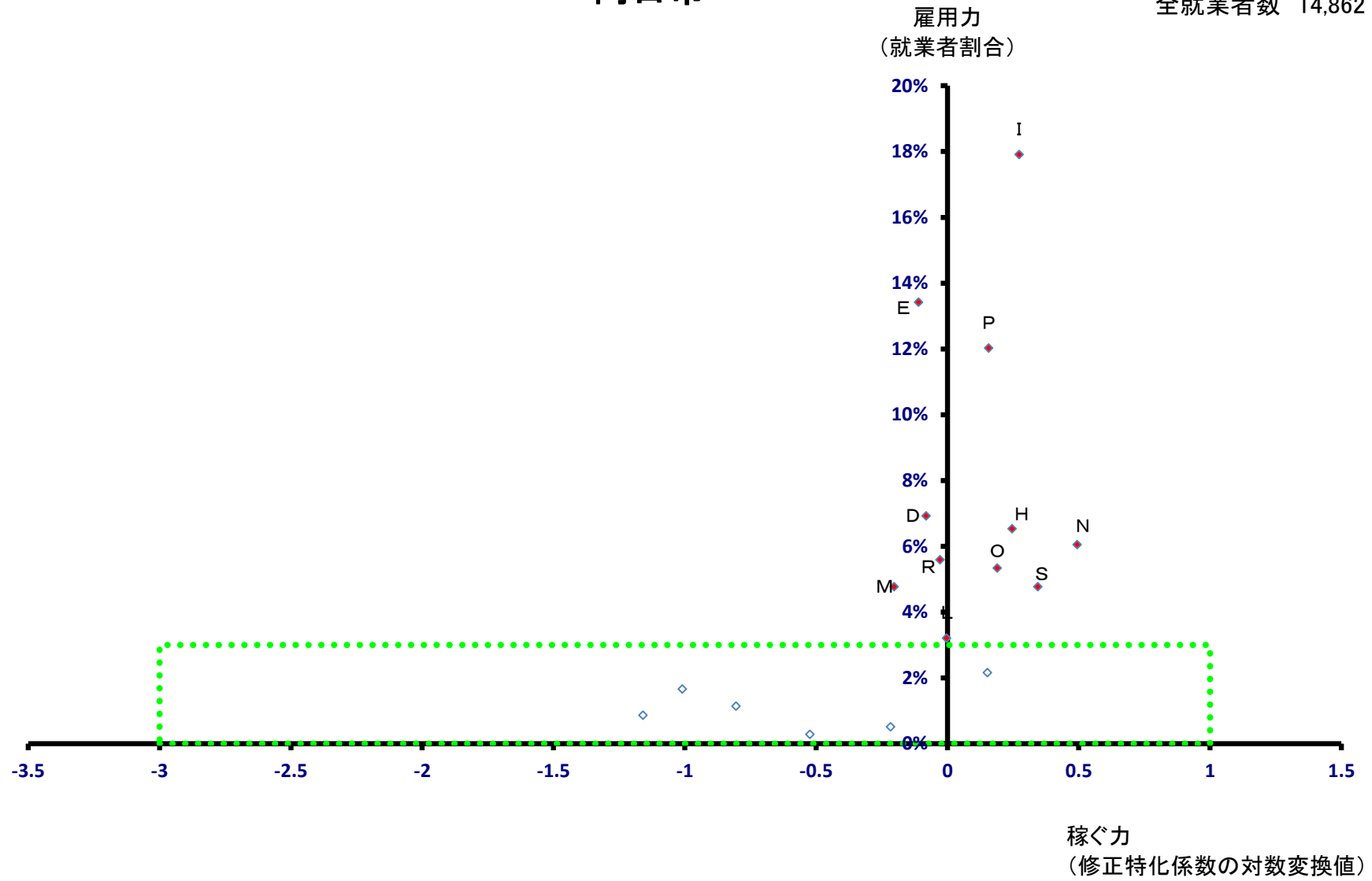

# 向日市

全就業者数 14,862 人

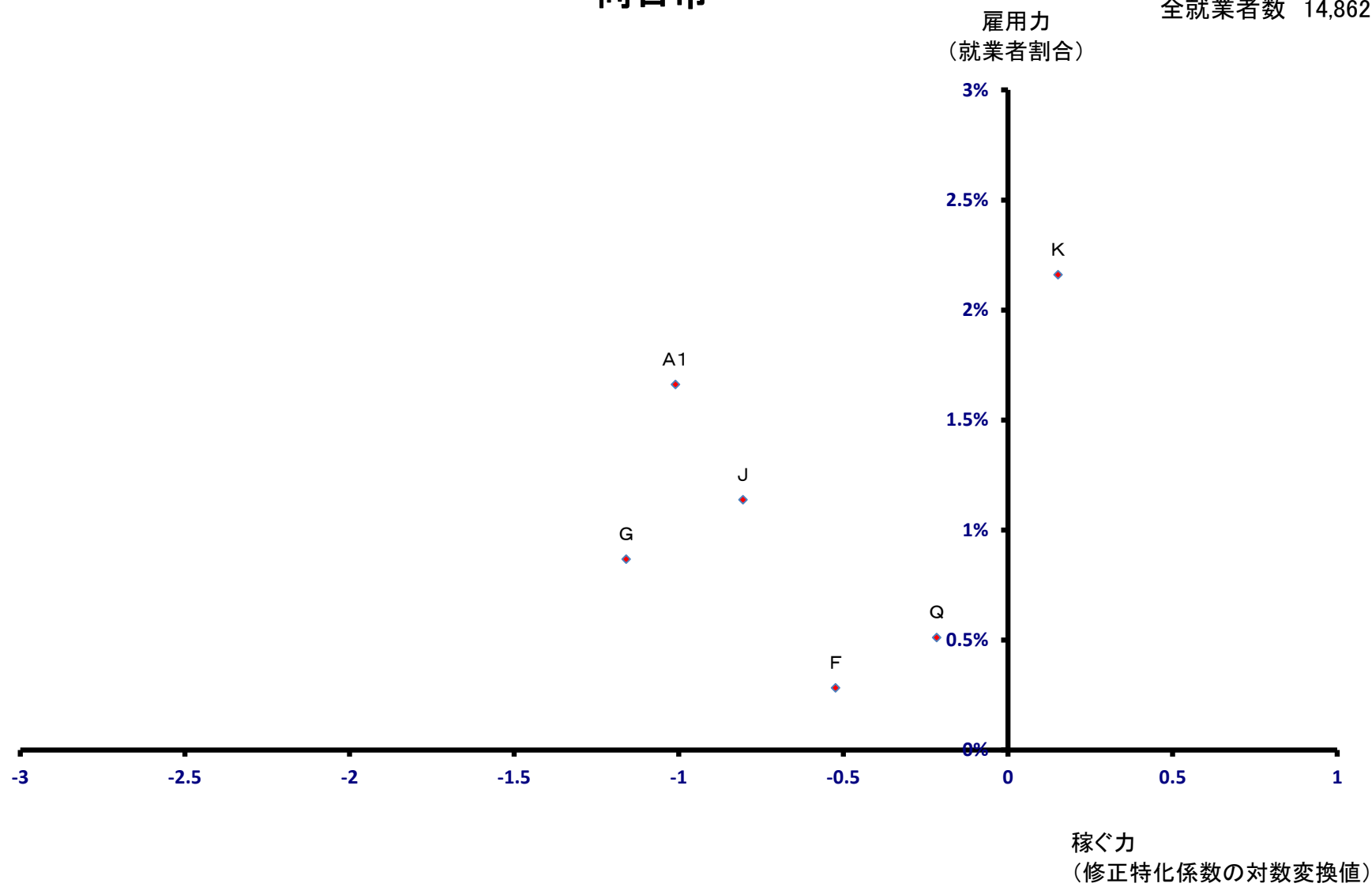

# 長岡京市

全就業者数 31,988 人

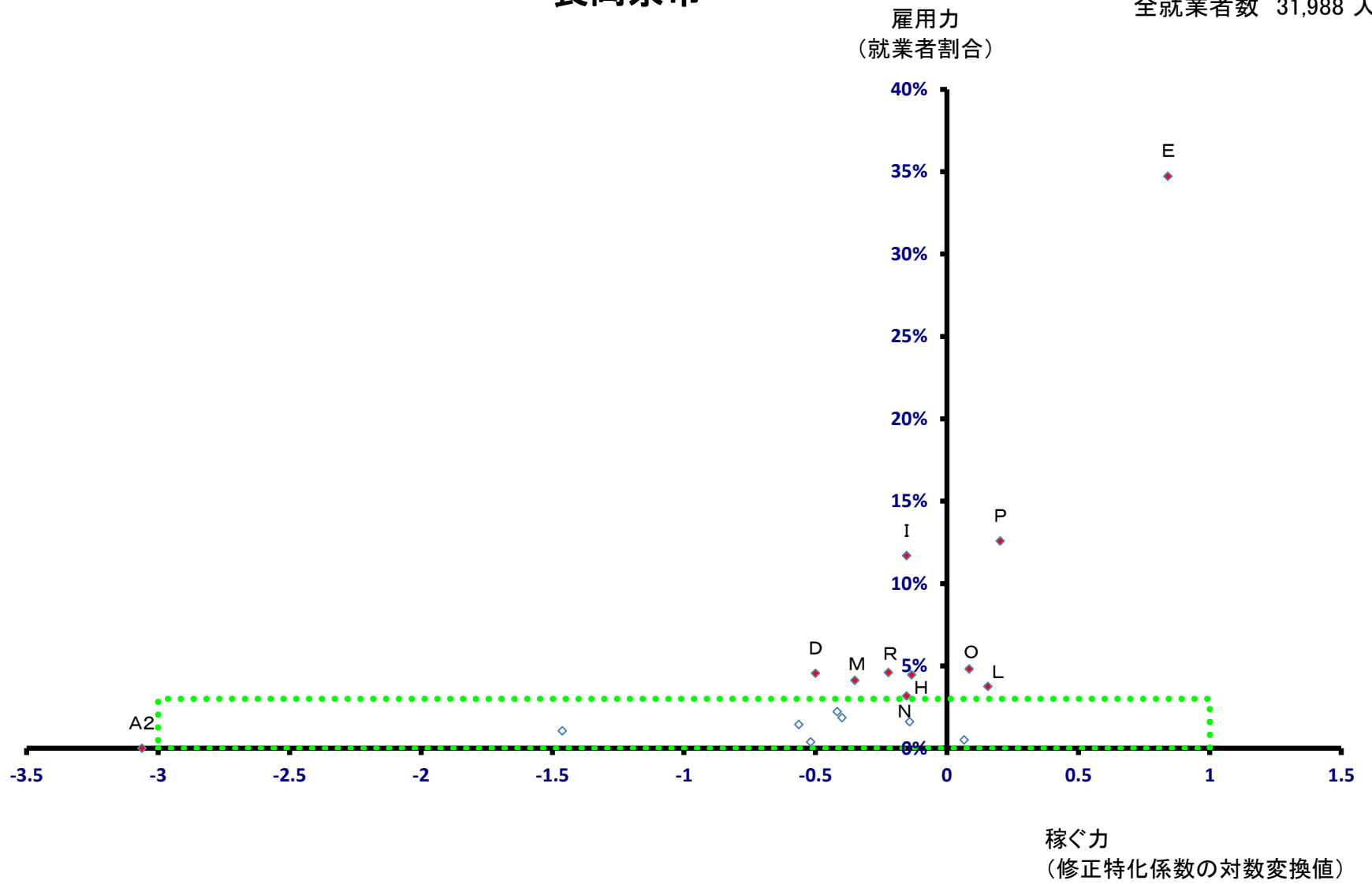

# 長岡京市

全就業者数 31,988 人

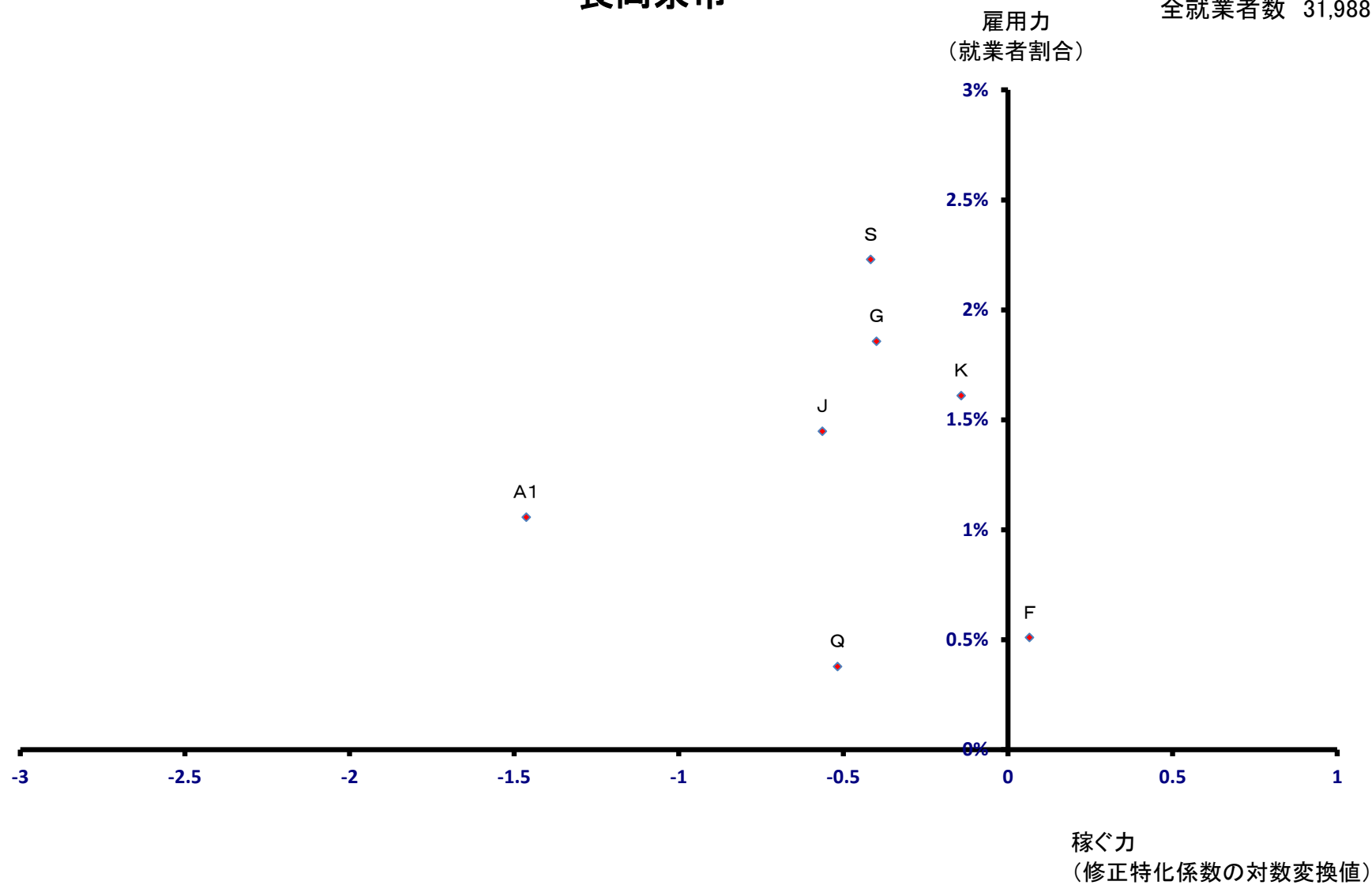

# 八幡市

全就業者数 24,035 人

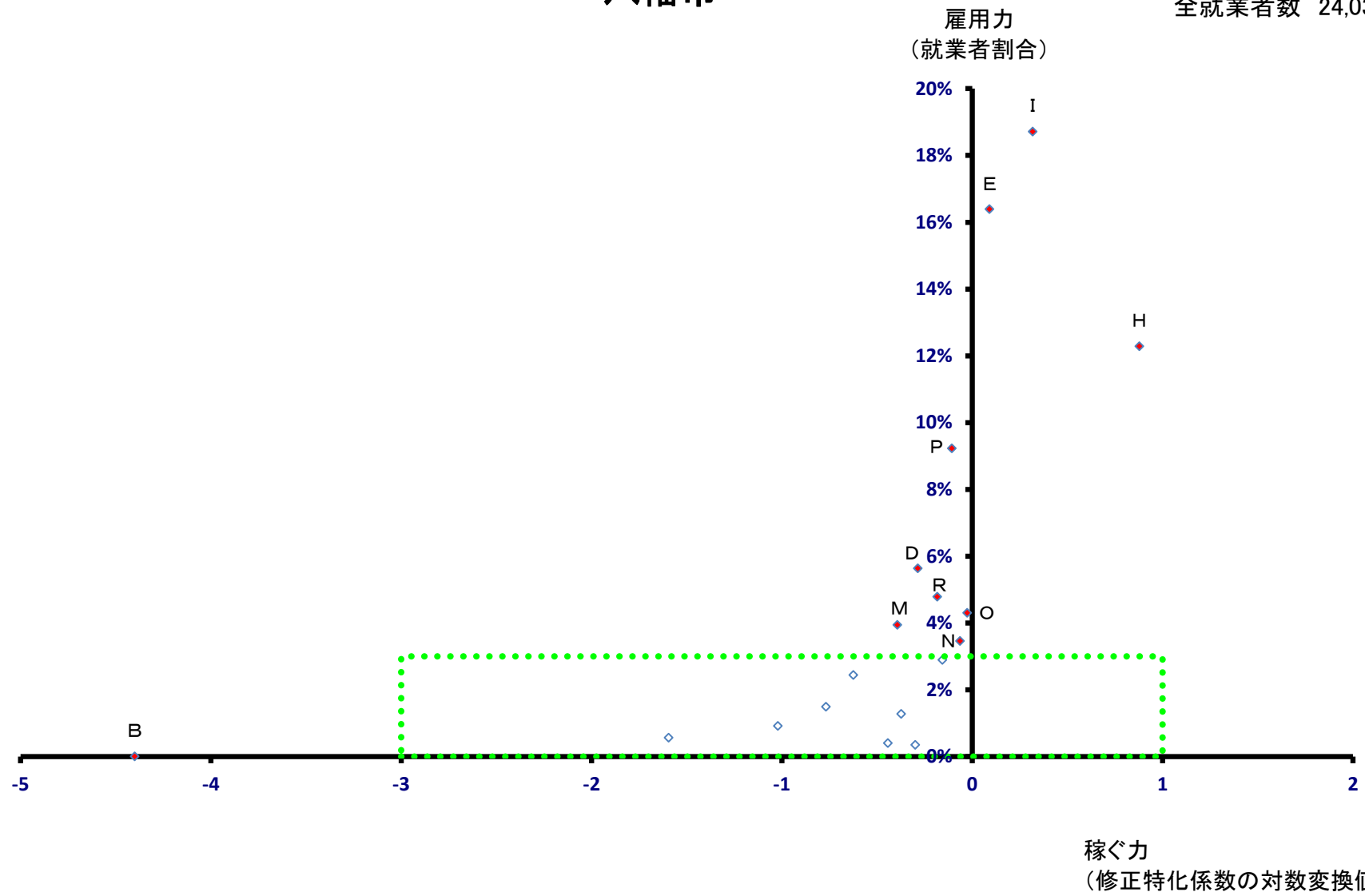

# 八幡市

全就業者数 24,035 人

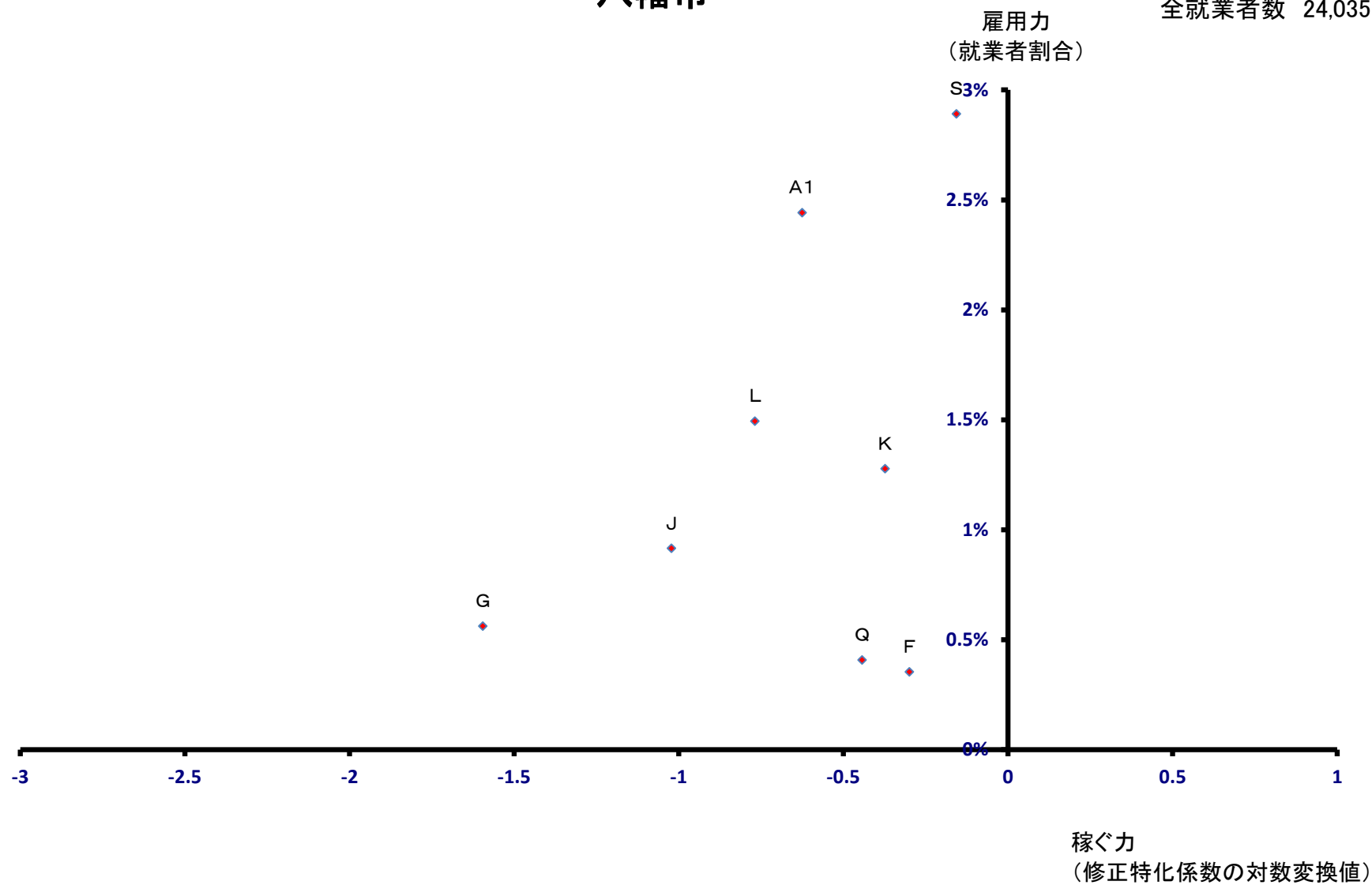

# 京田辺市

全就業者数 24,868 人

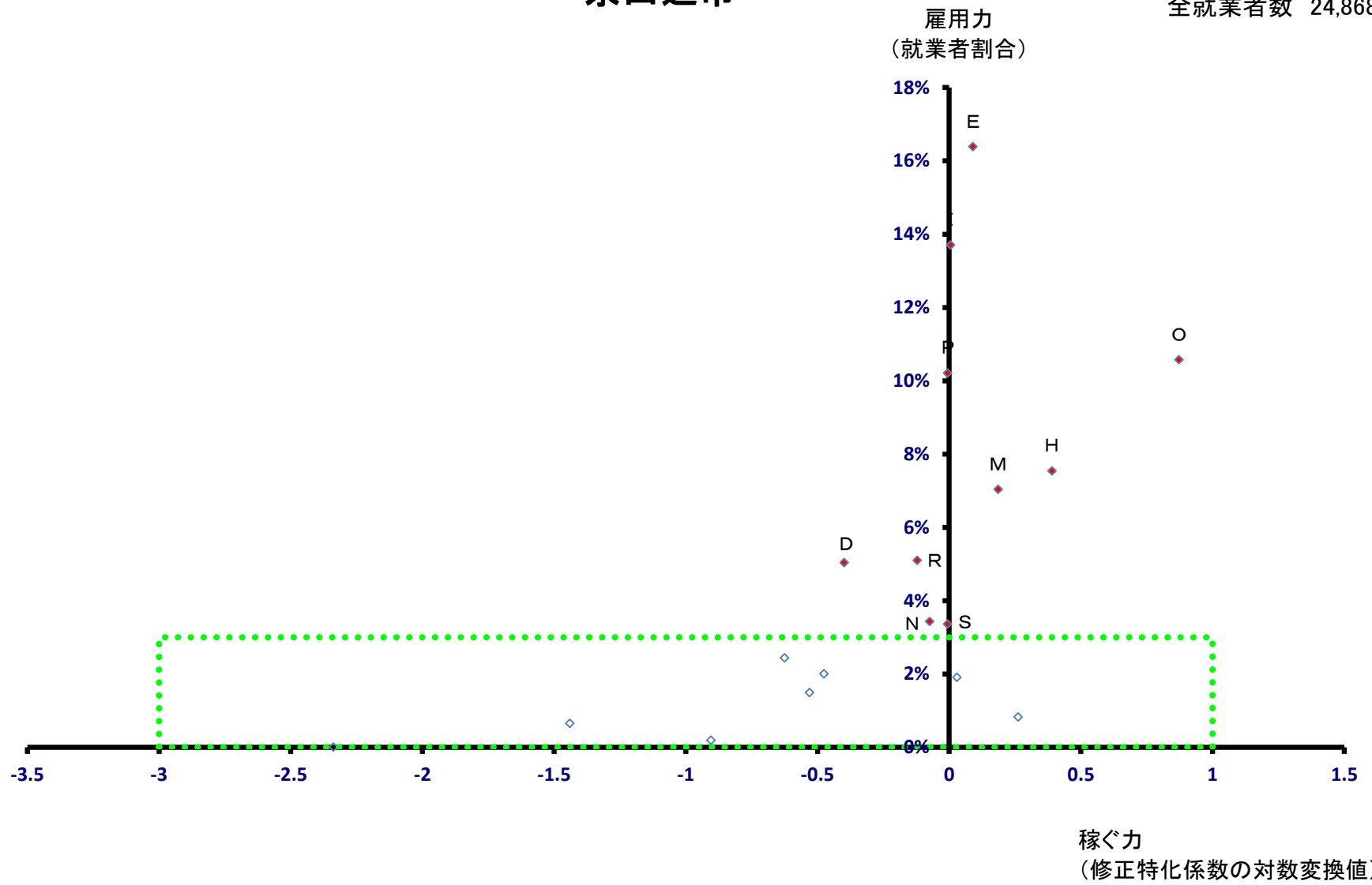

# 京田辺市

全就業者数 24,868 人

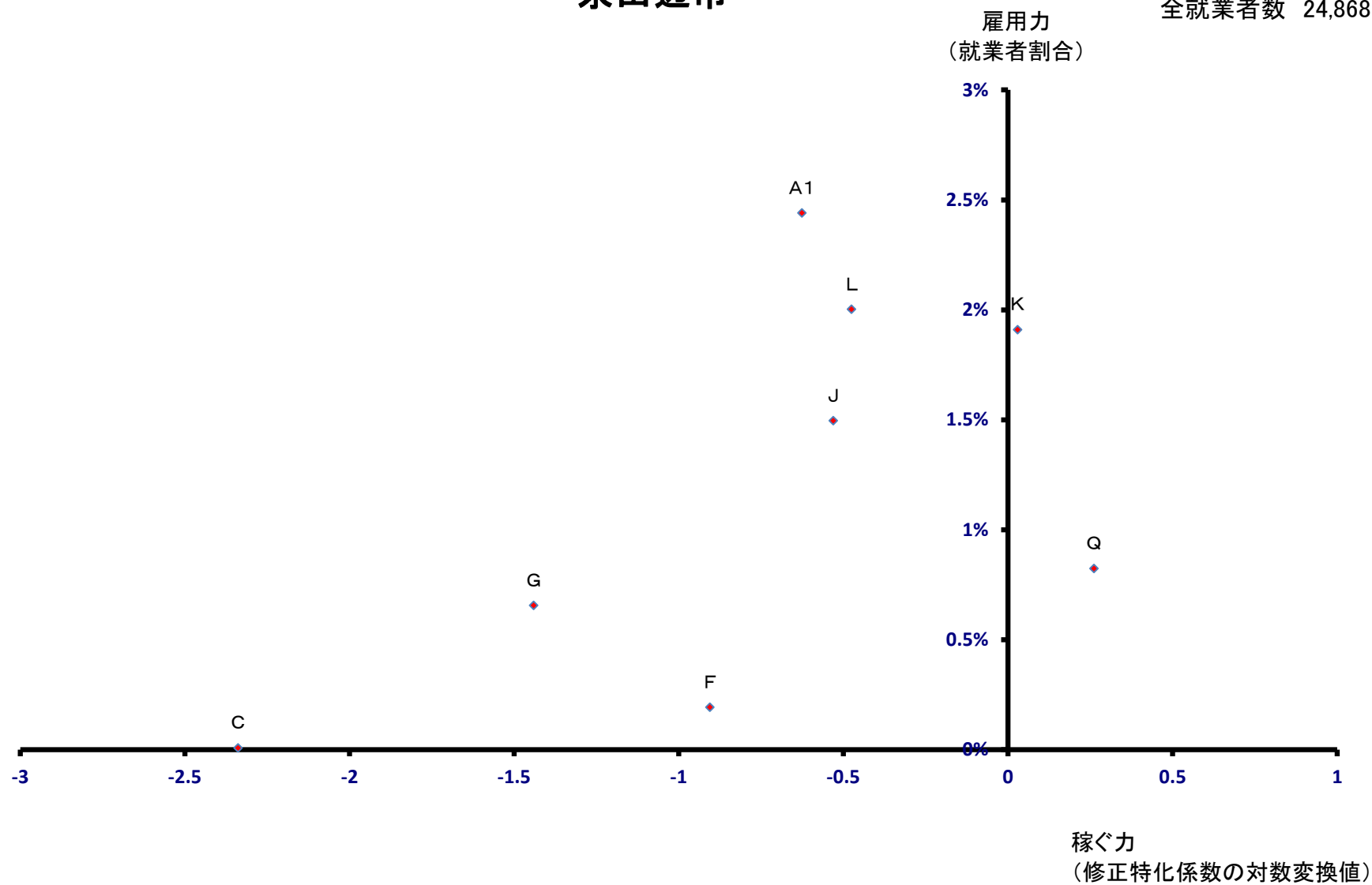



# 京丹後市

全就業者数 28,541 人

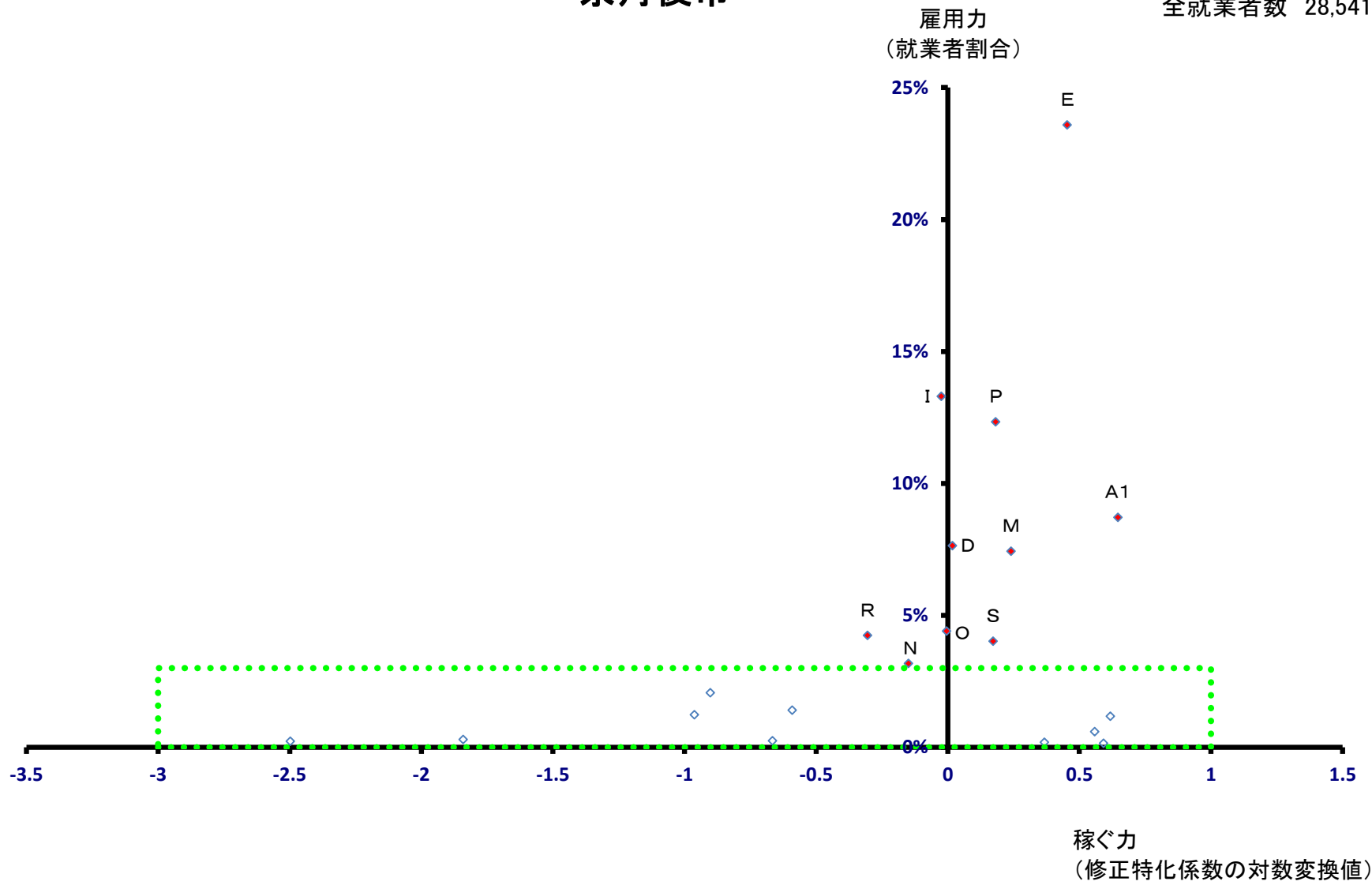

# 京丹後市

全就業者数 28,541 人

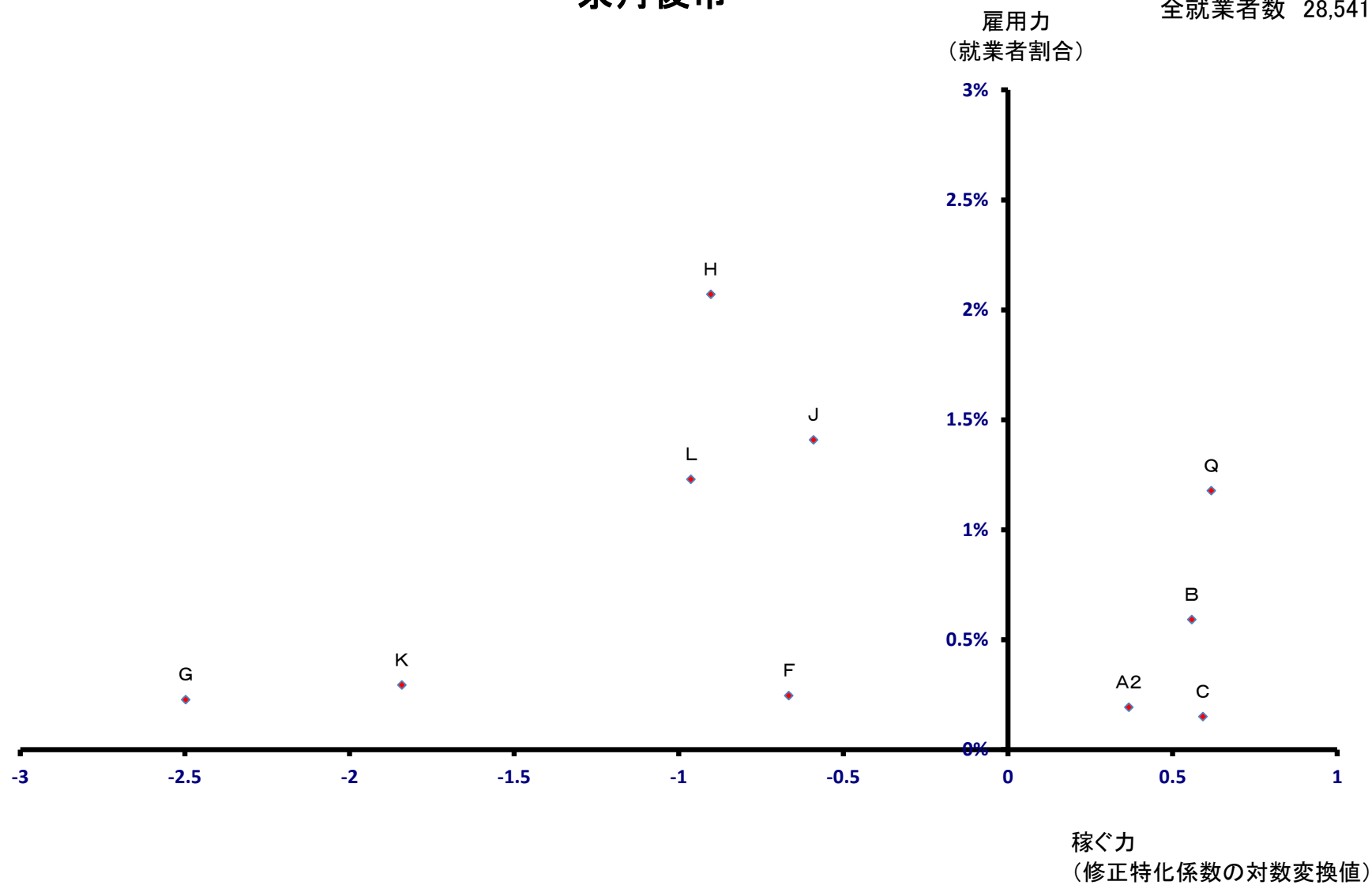

# 南丹市

全就業者数 16,821 人

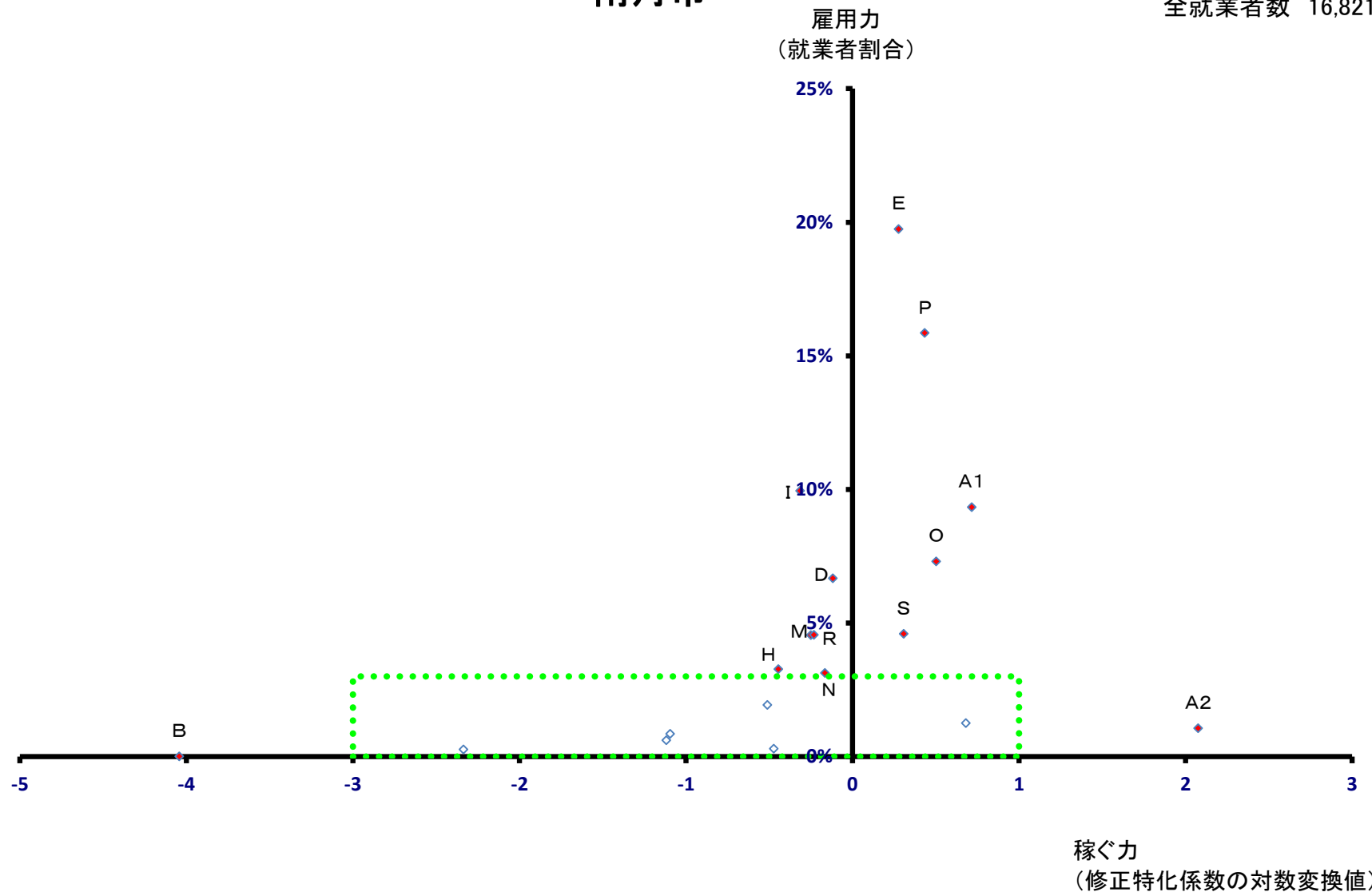

# 南丹市

全就業者数 16,821 人

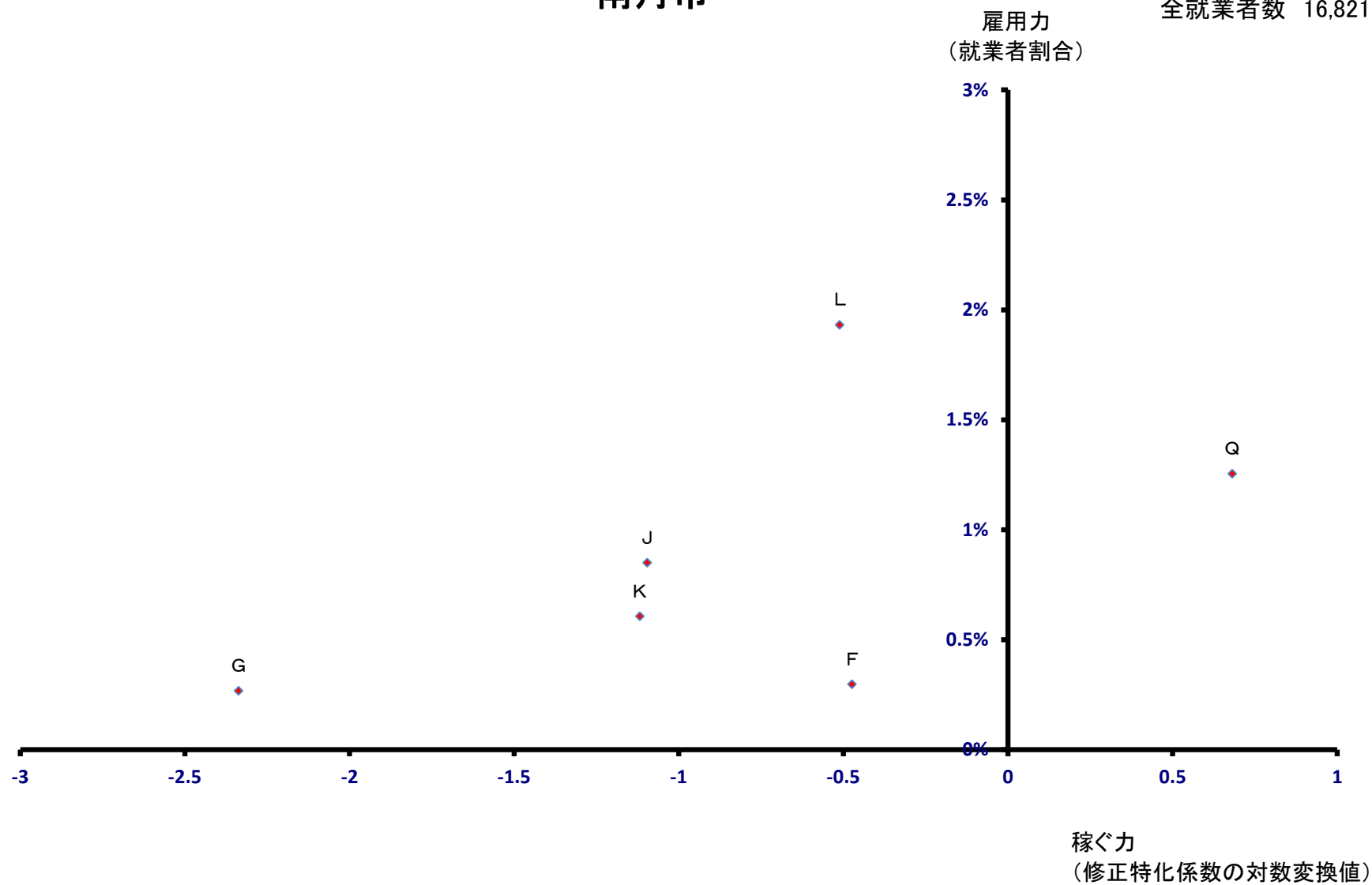

# 木津川市

全就業者数 18,722 人

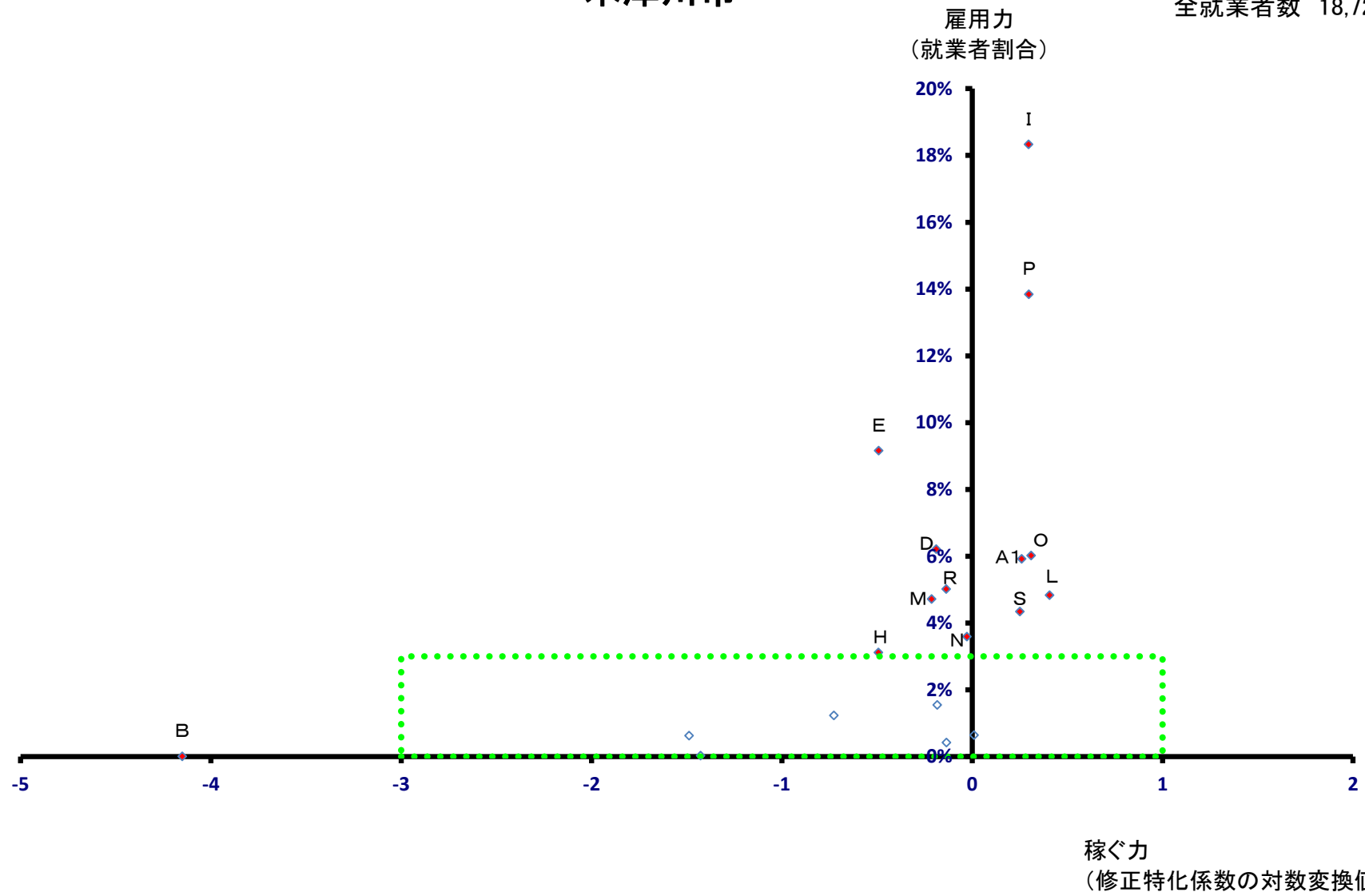

# 木津川市

全就業者数 18,722 人

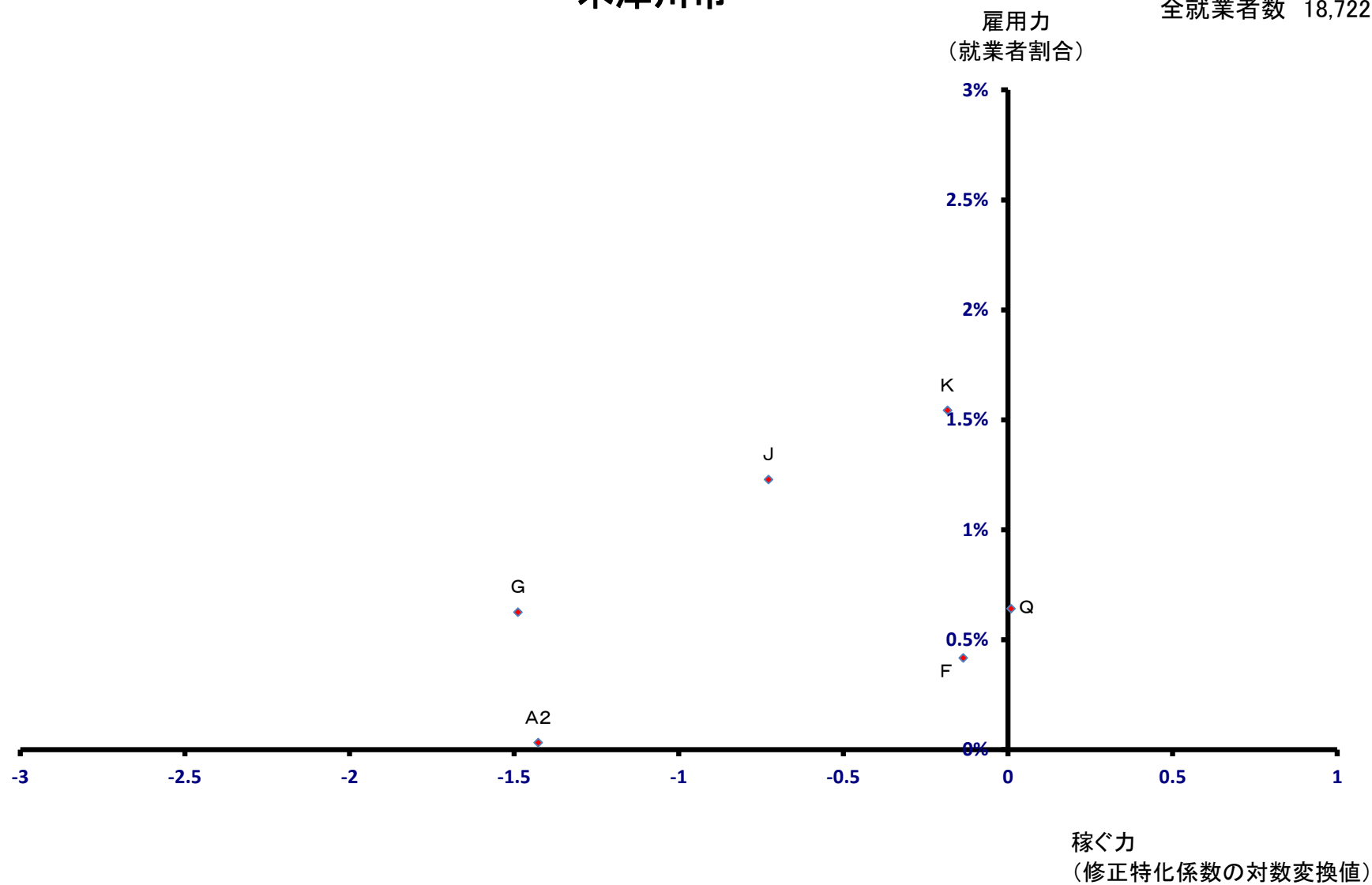

# 大山崎町

全就業者数 5,875 人

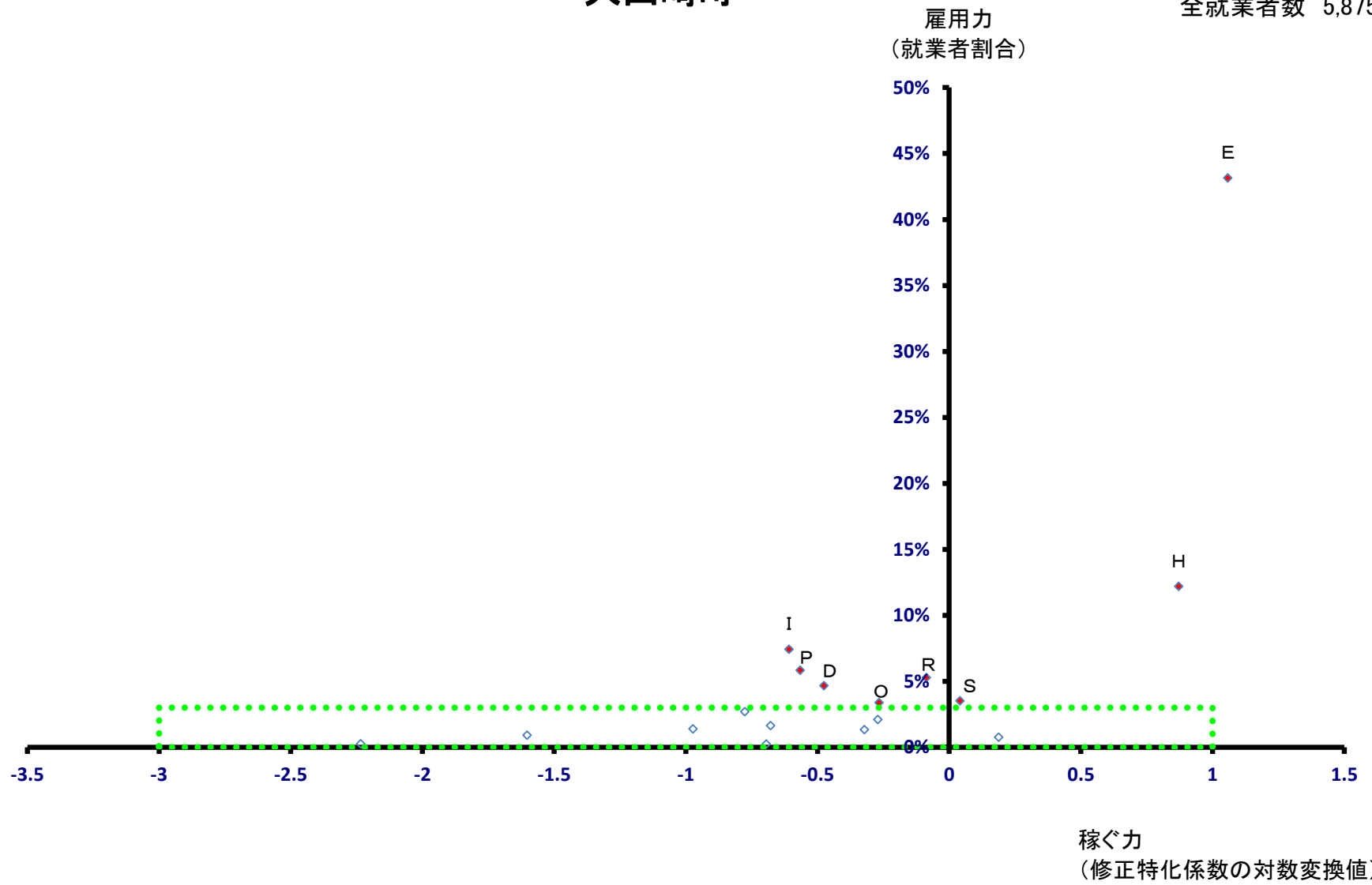

# 大山崎町

全就業者数 5,875 人

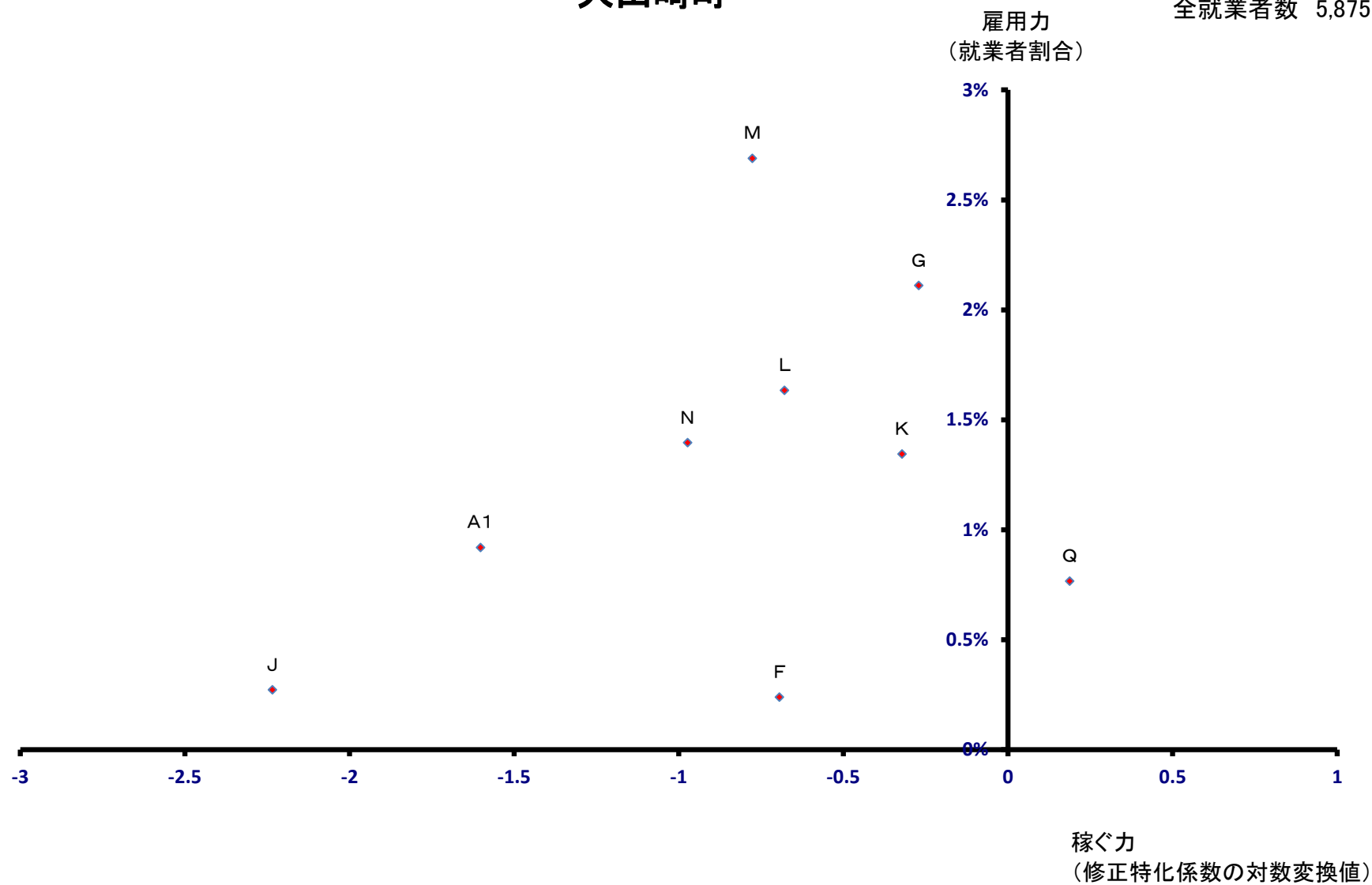



# 久御山町

全就業者数 19,455 人

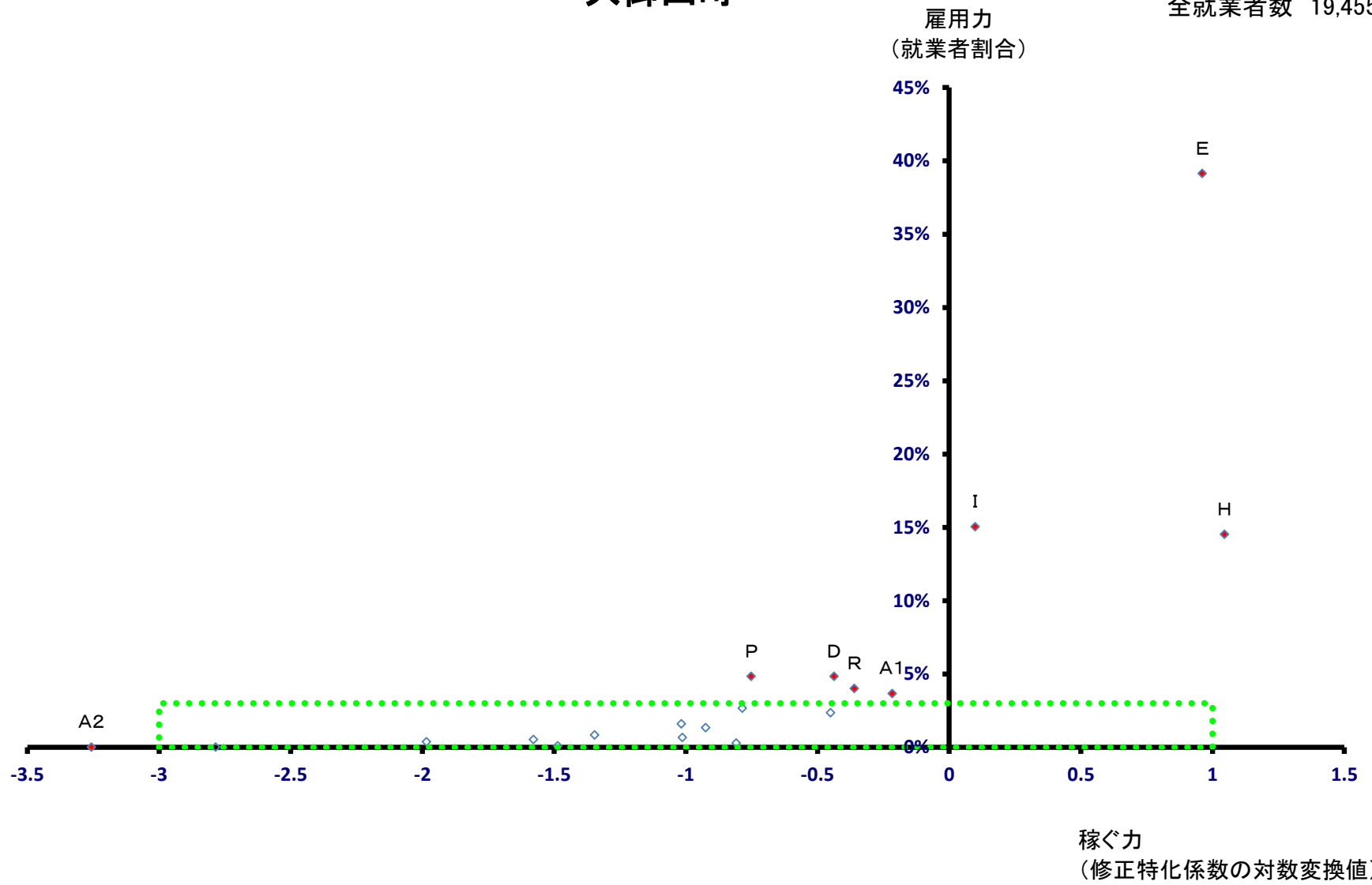

# 久御山町

全就業者数 19,455 人

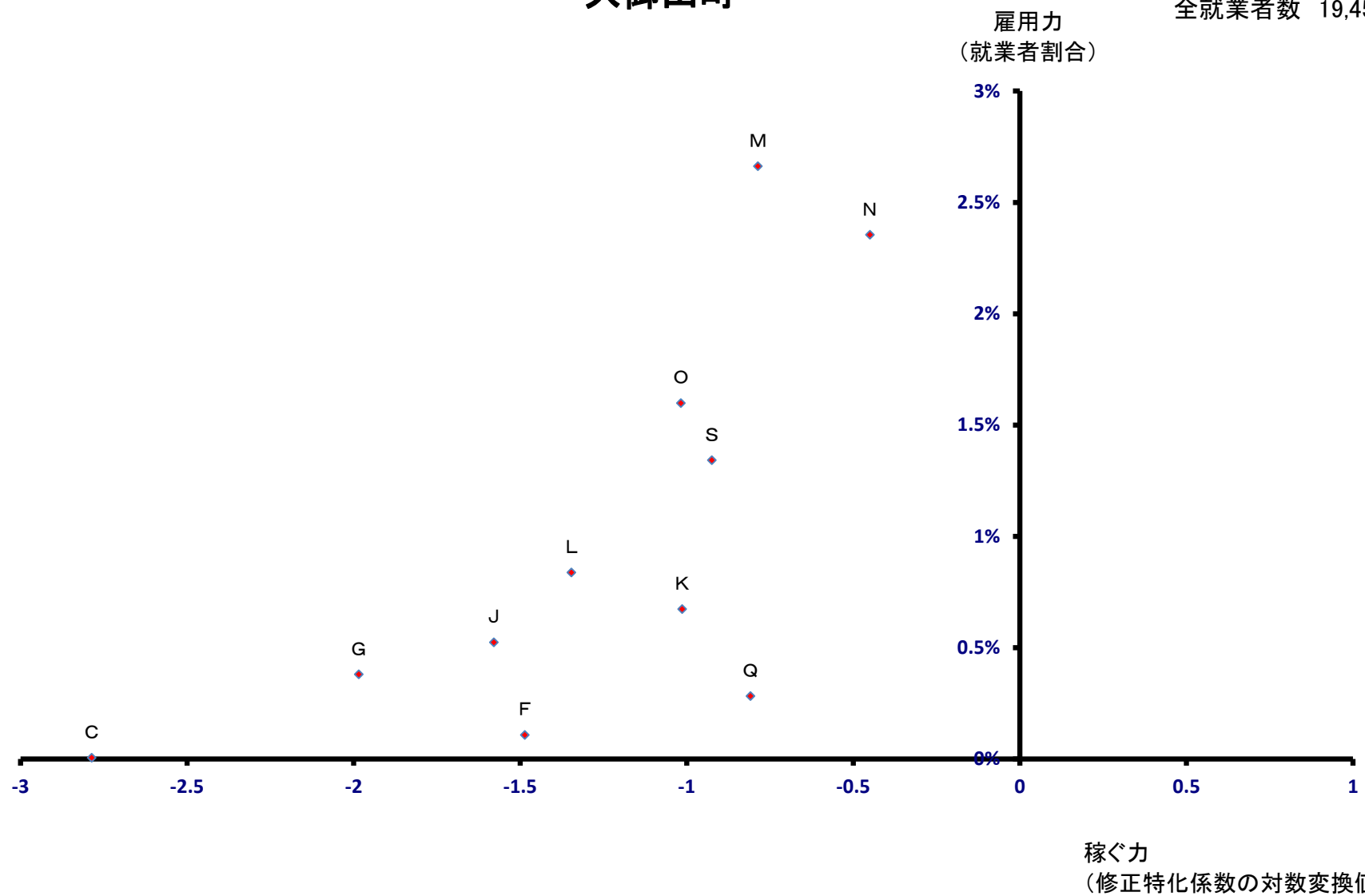

# 井手町

全就業者数 2,982 人

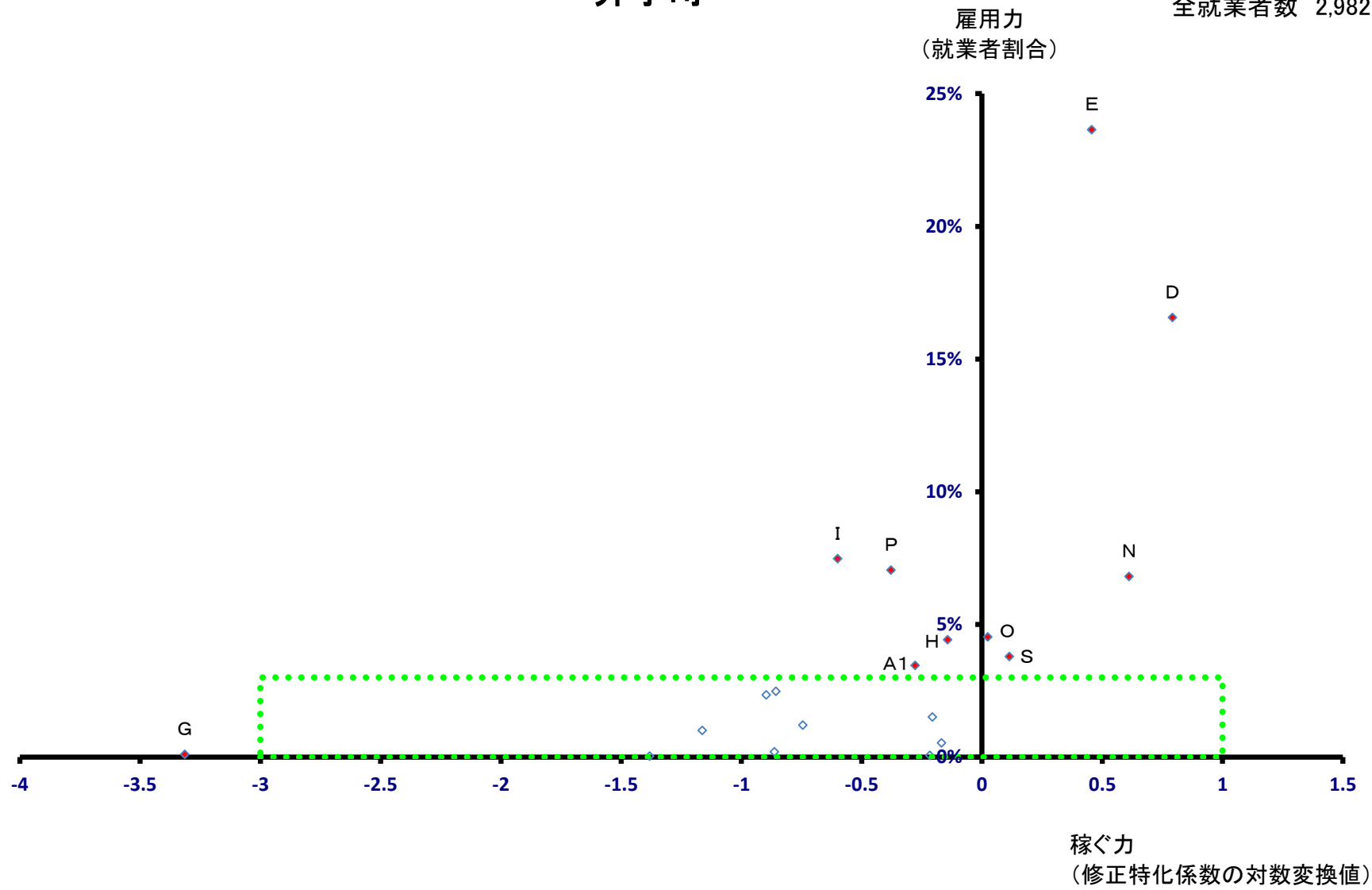

# 井手町

全就業者数 2,982 人

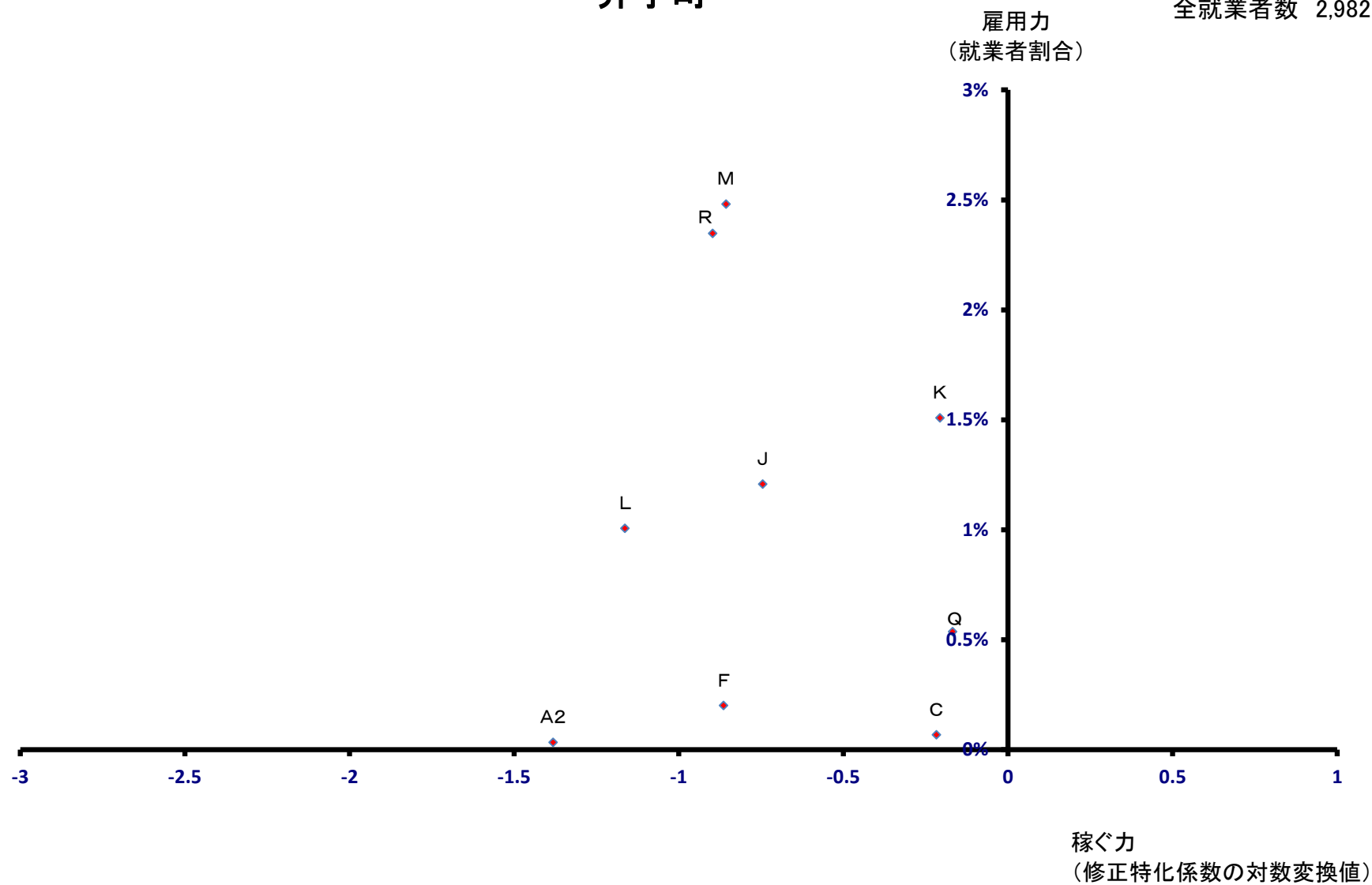

# 宇治田原町

全就業者数 5,305 人

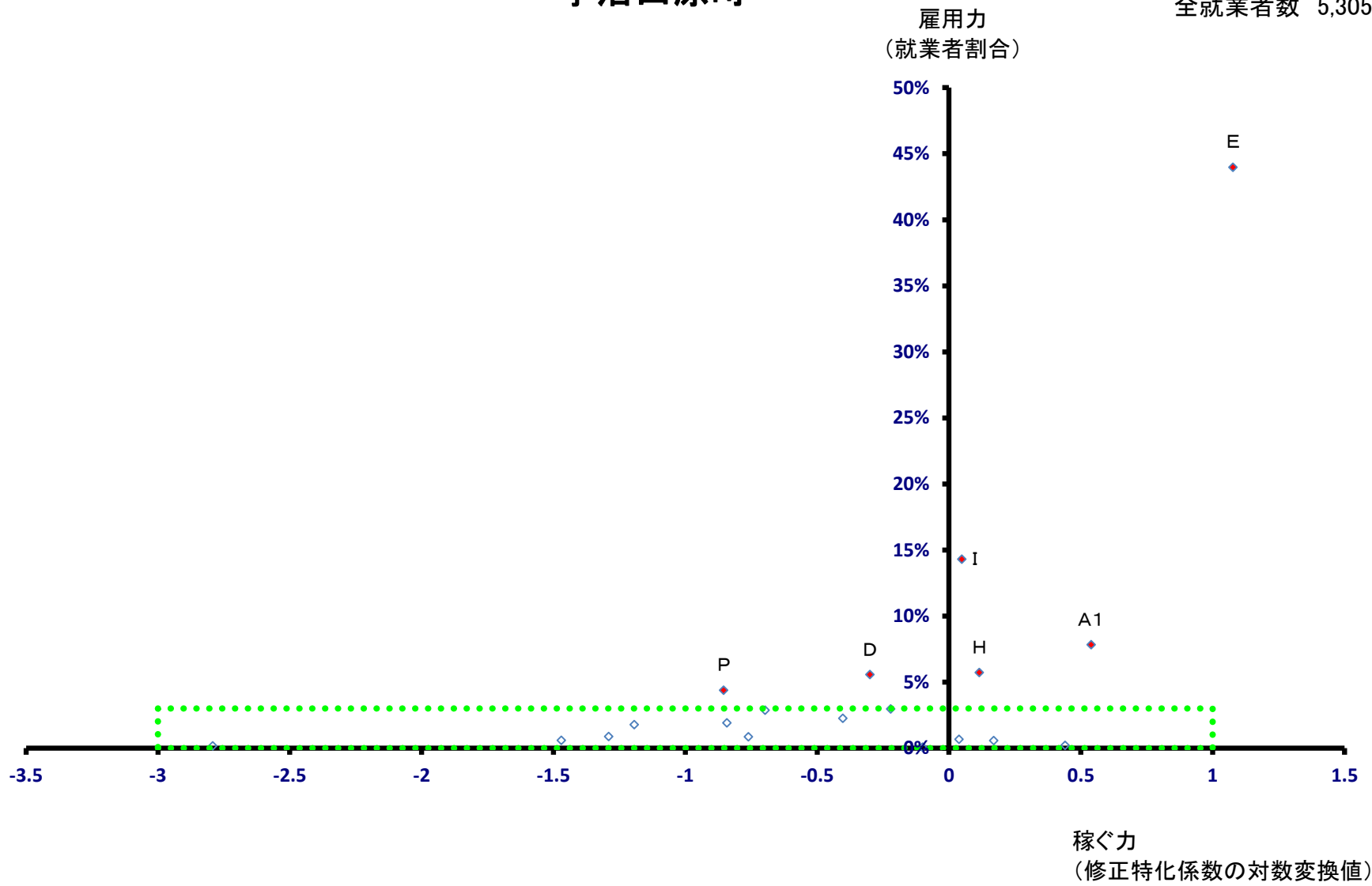

# 宇治田原町

全就業者数 5,305 人

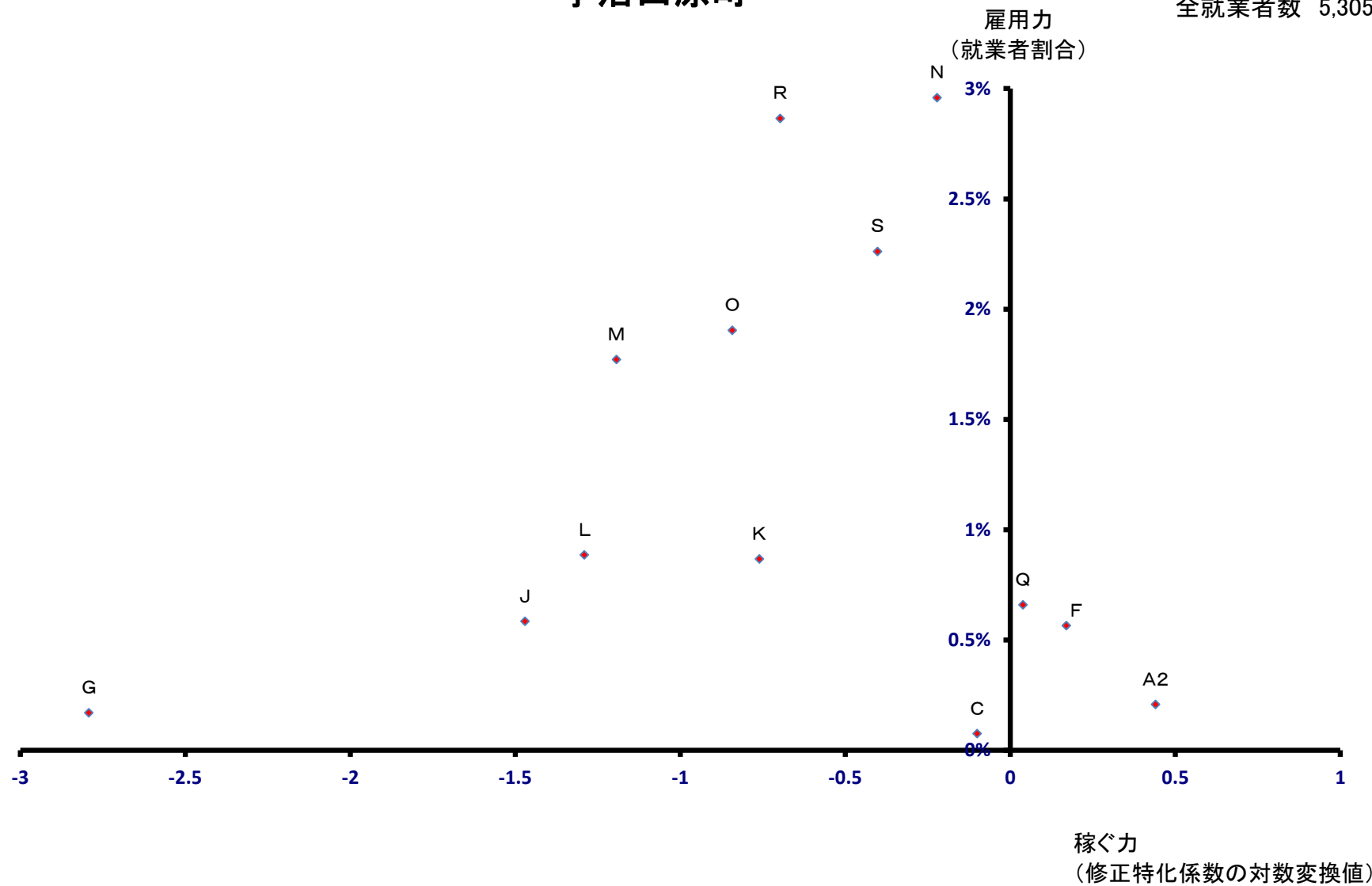

# 笠置町

全就業者数 505 人

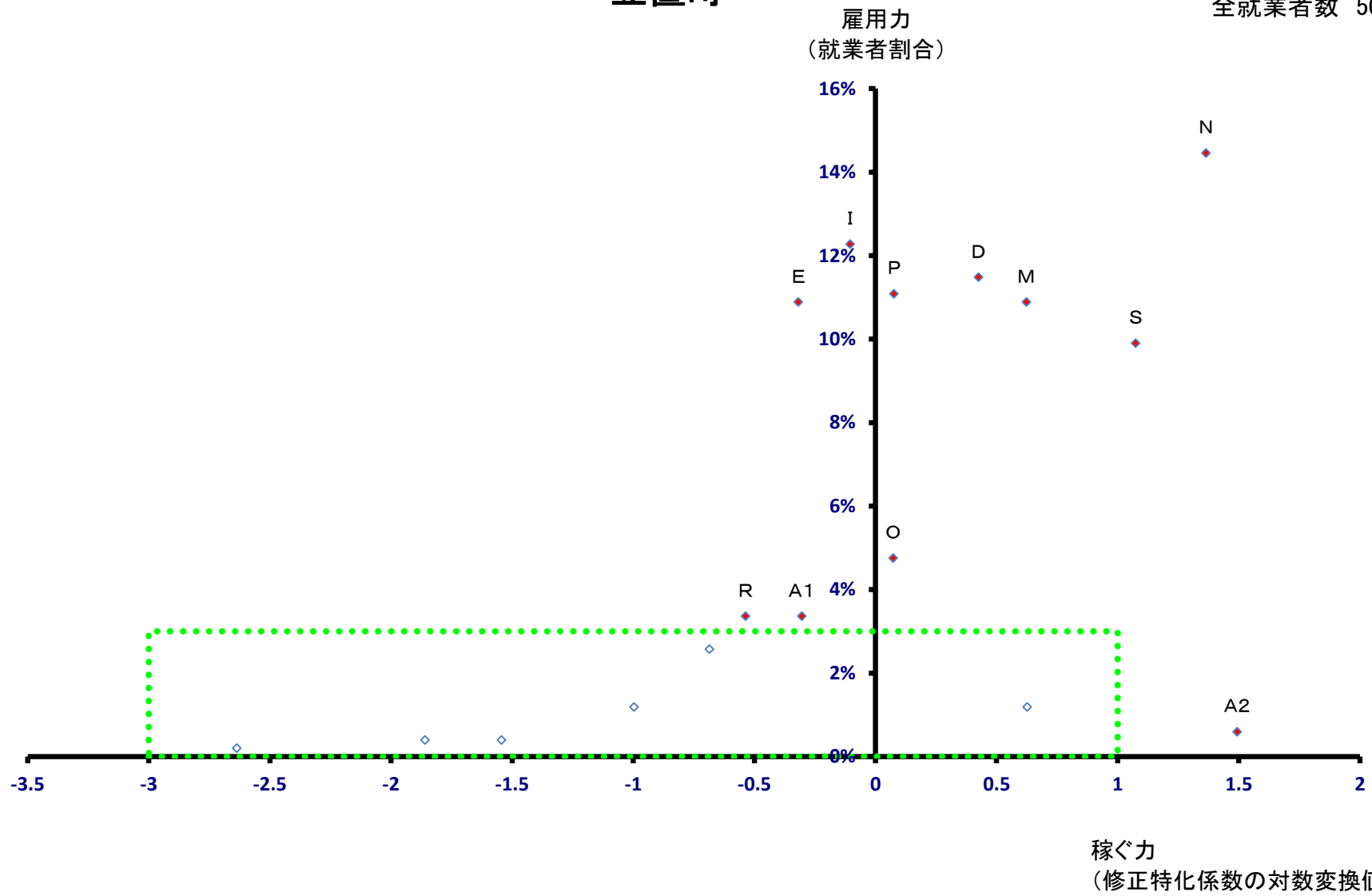

# 笠置町

全就業者数 505 人

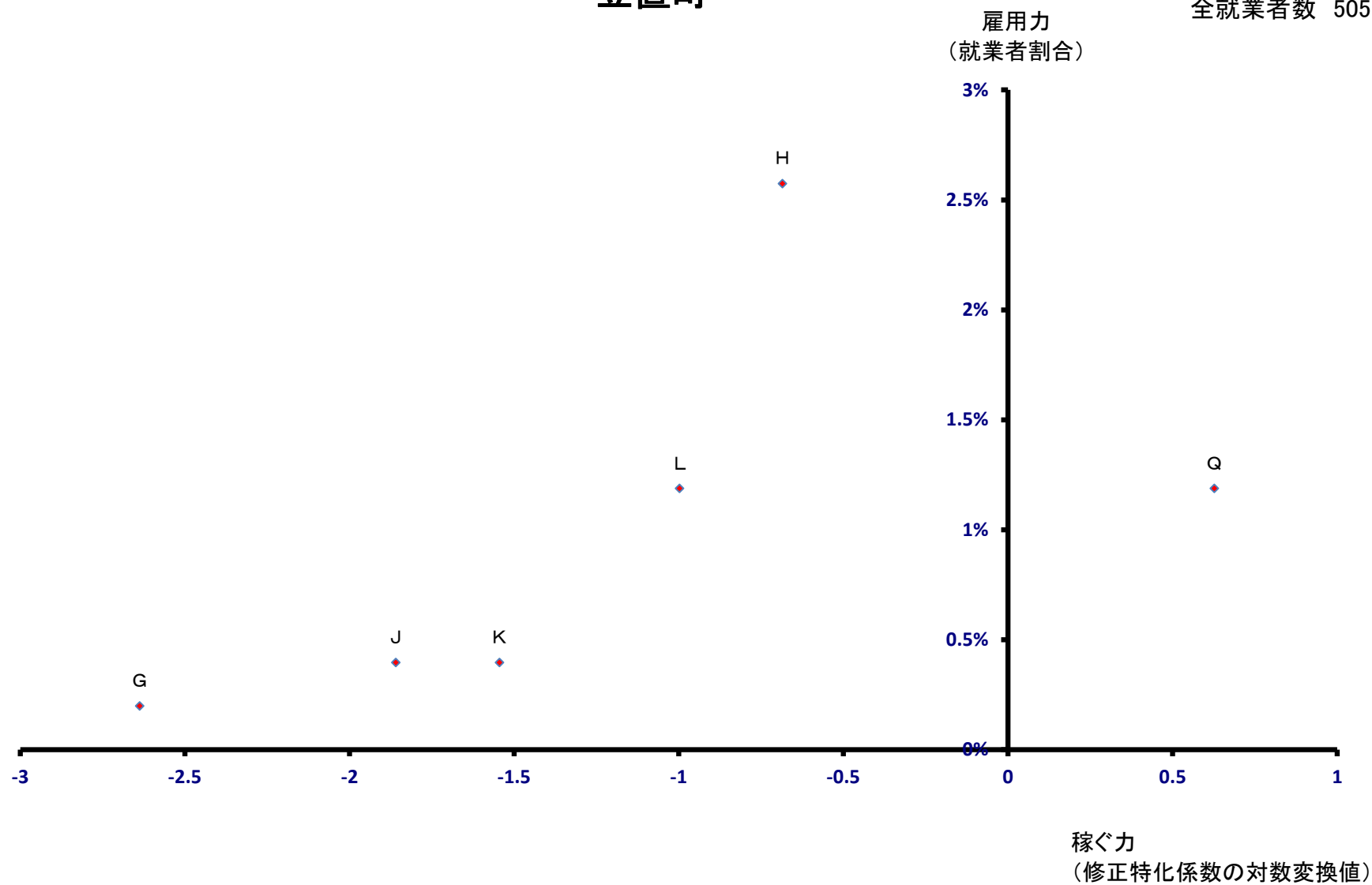



# 和束町

全就業者数 1,601 人

雇用力  
(就業者割合)

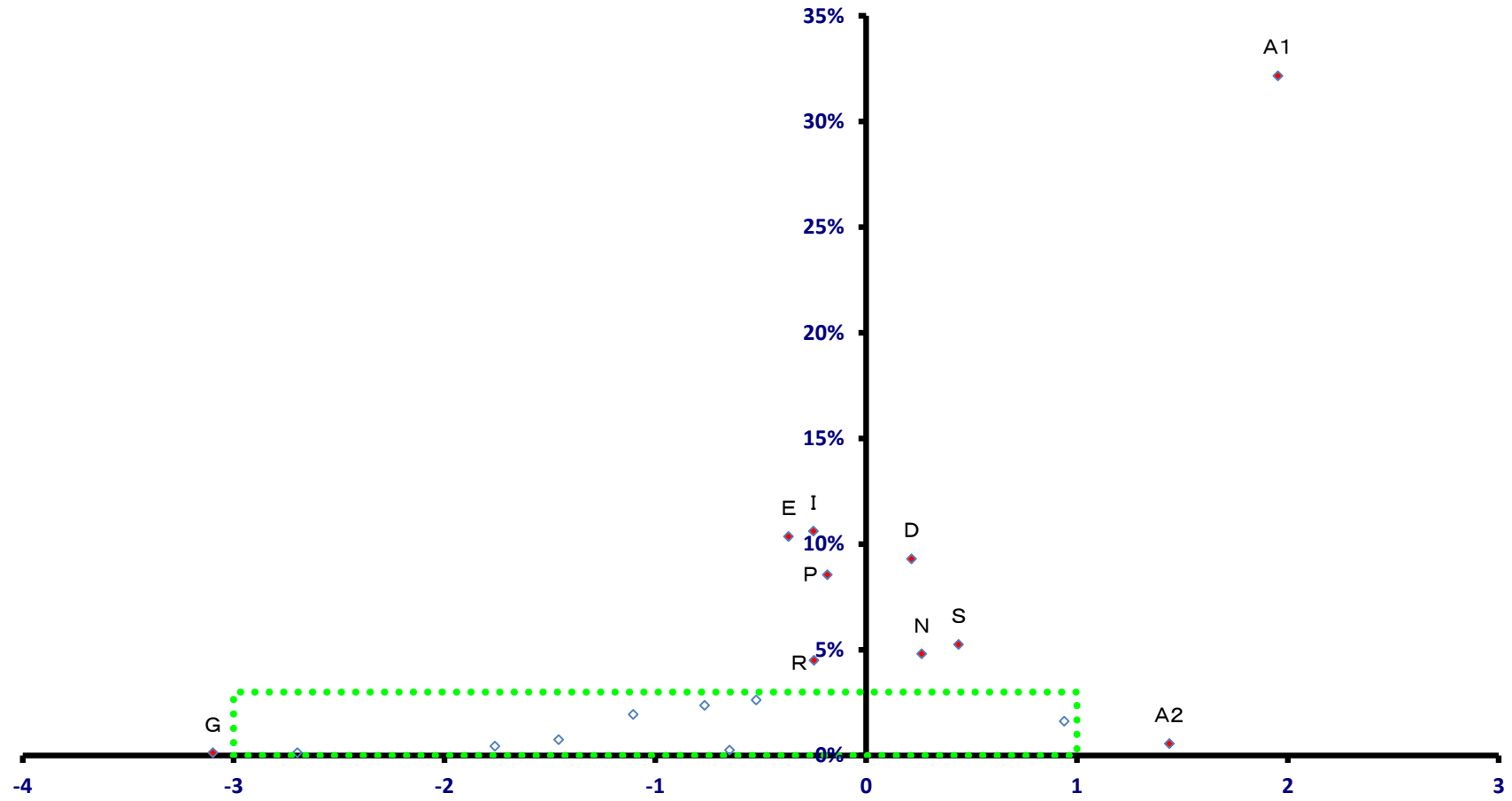

稼ぐ力  
(修正特化係数の対数変換値)

# 和東町

全就業者数 1,601 人

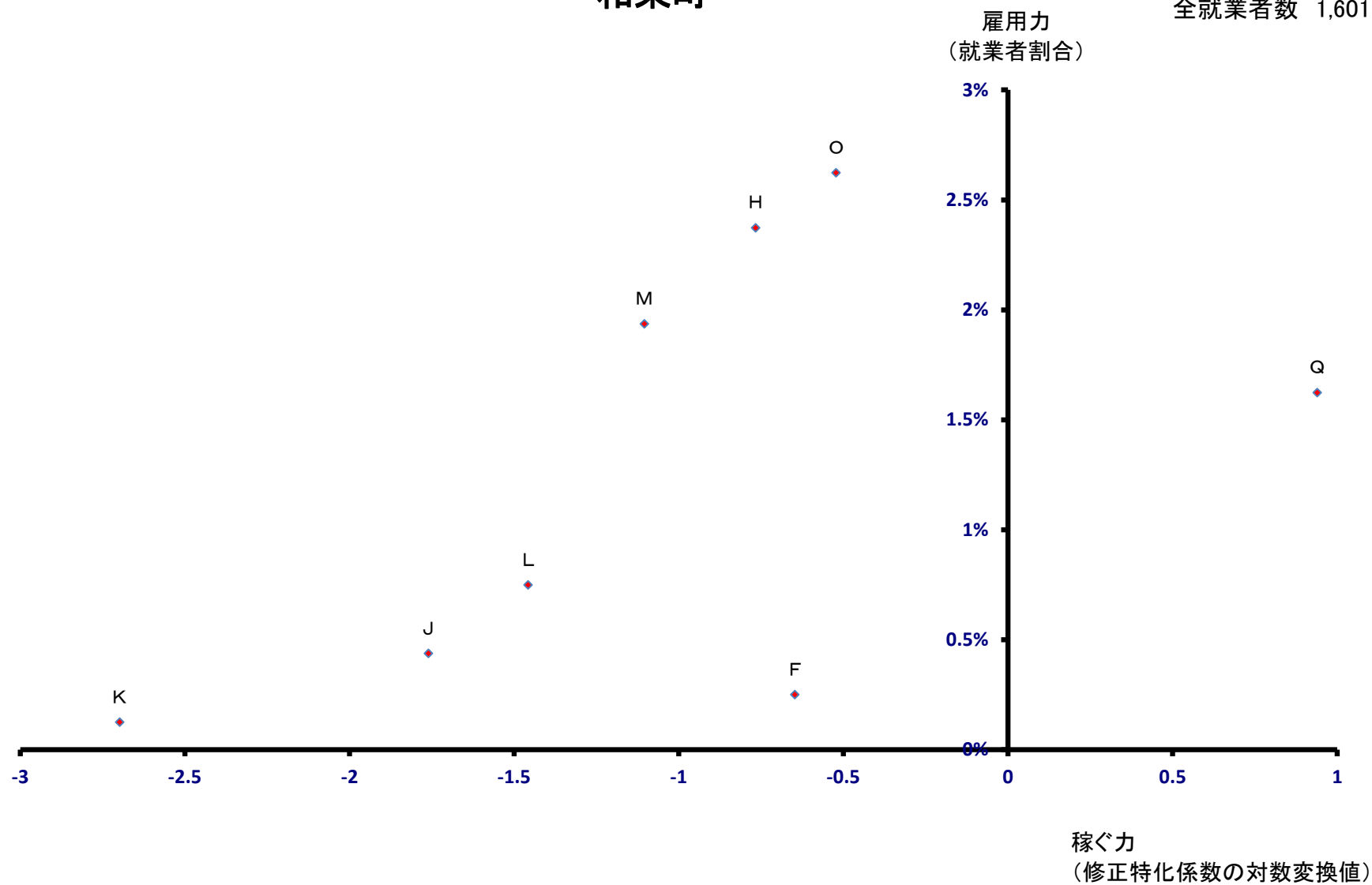

# 精華町

全就業者数 9,364 人

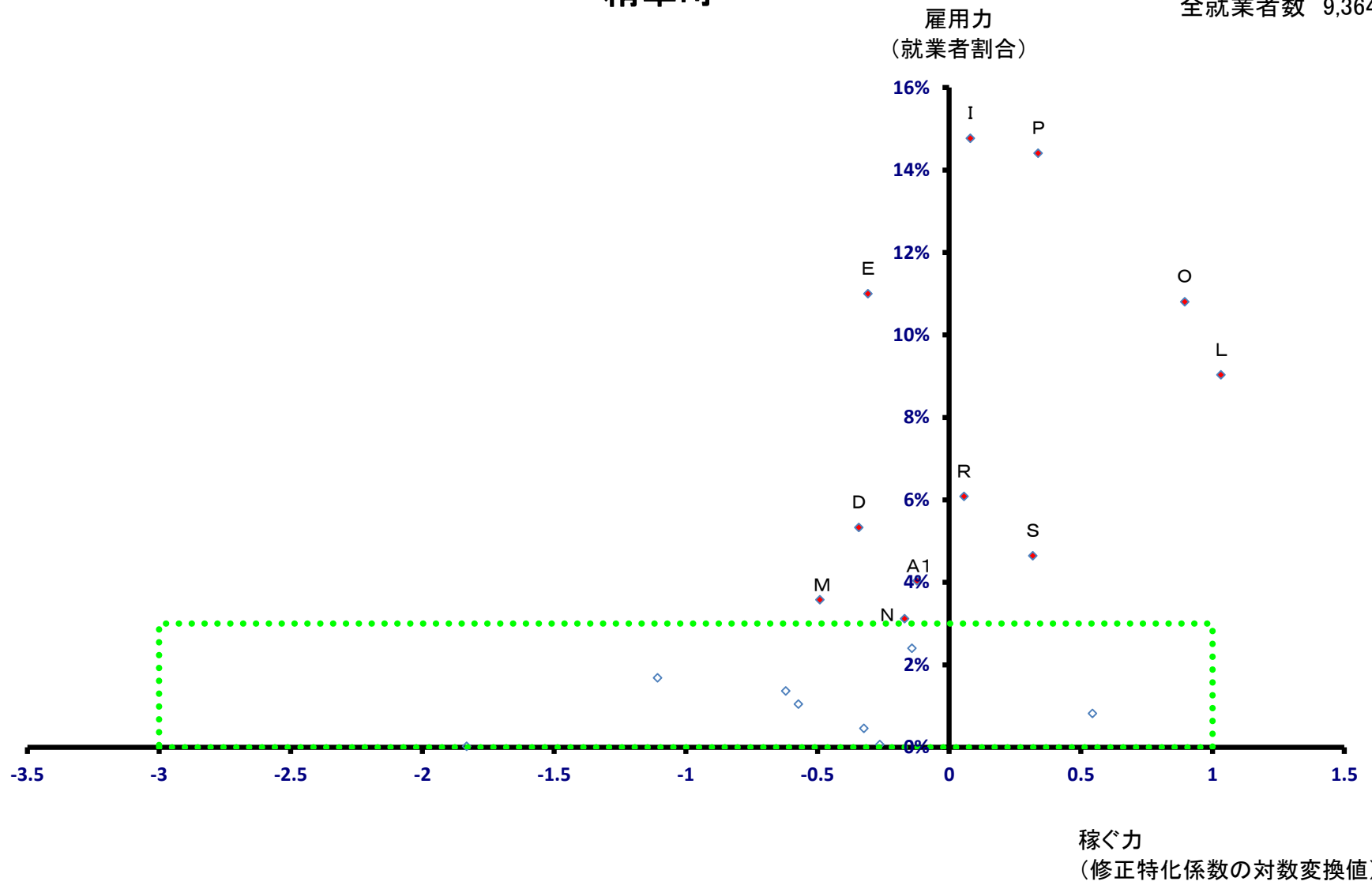

# 精華町

全就業者数 9,364 人

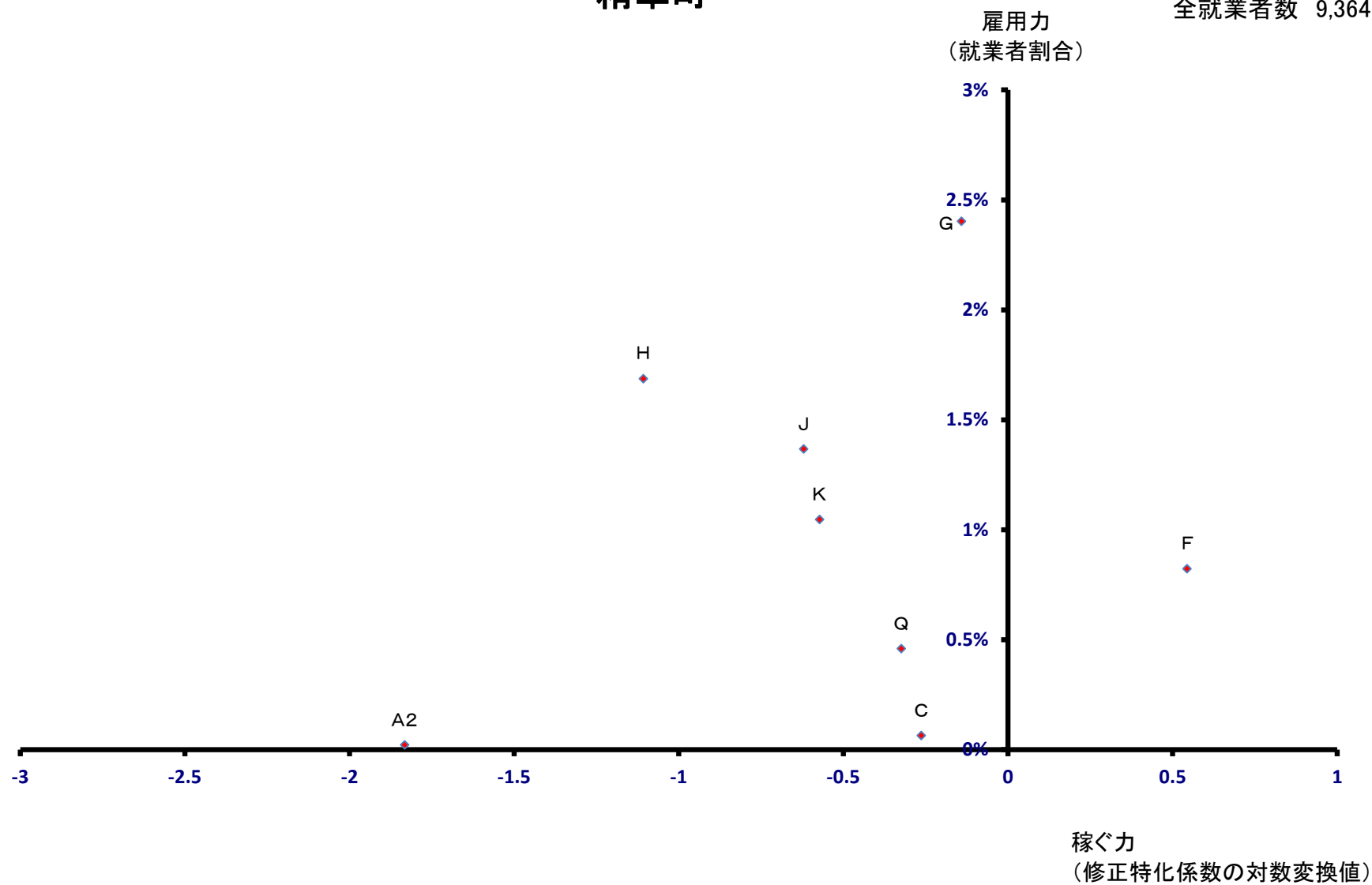

# 南山城村

全就業者数 937 人

雇用力  
(就業者割合)

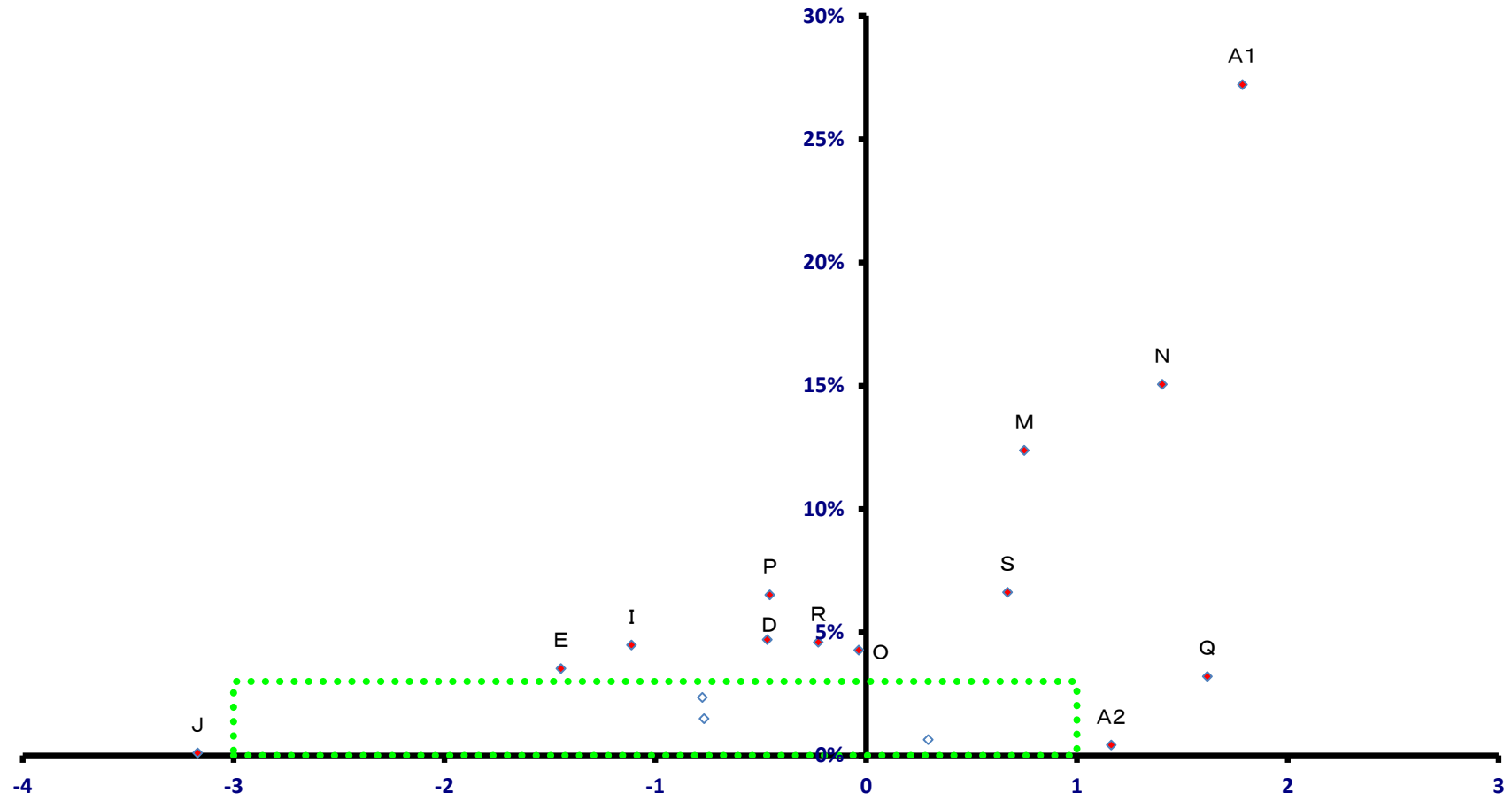

稼ぐ力  
(修正特化係数の対数変換値)

# 南山城村

全就業者数 937 人

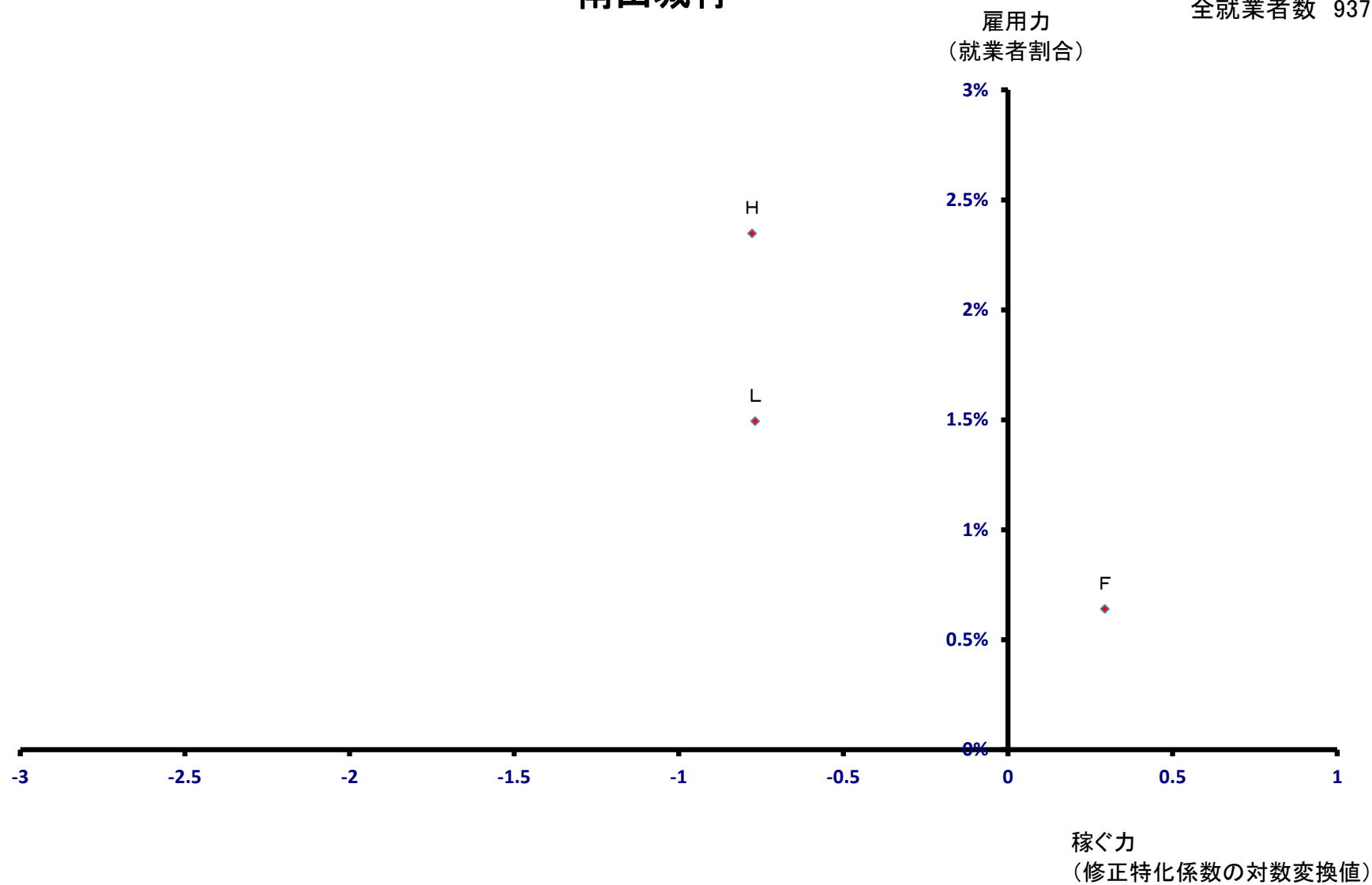

# 京丹波町

全就業者数 6,773 人

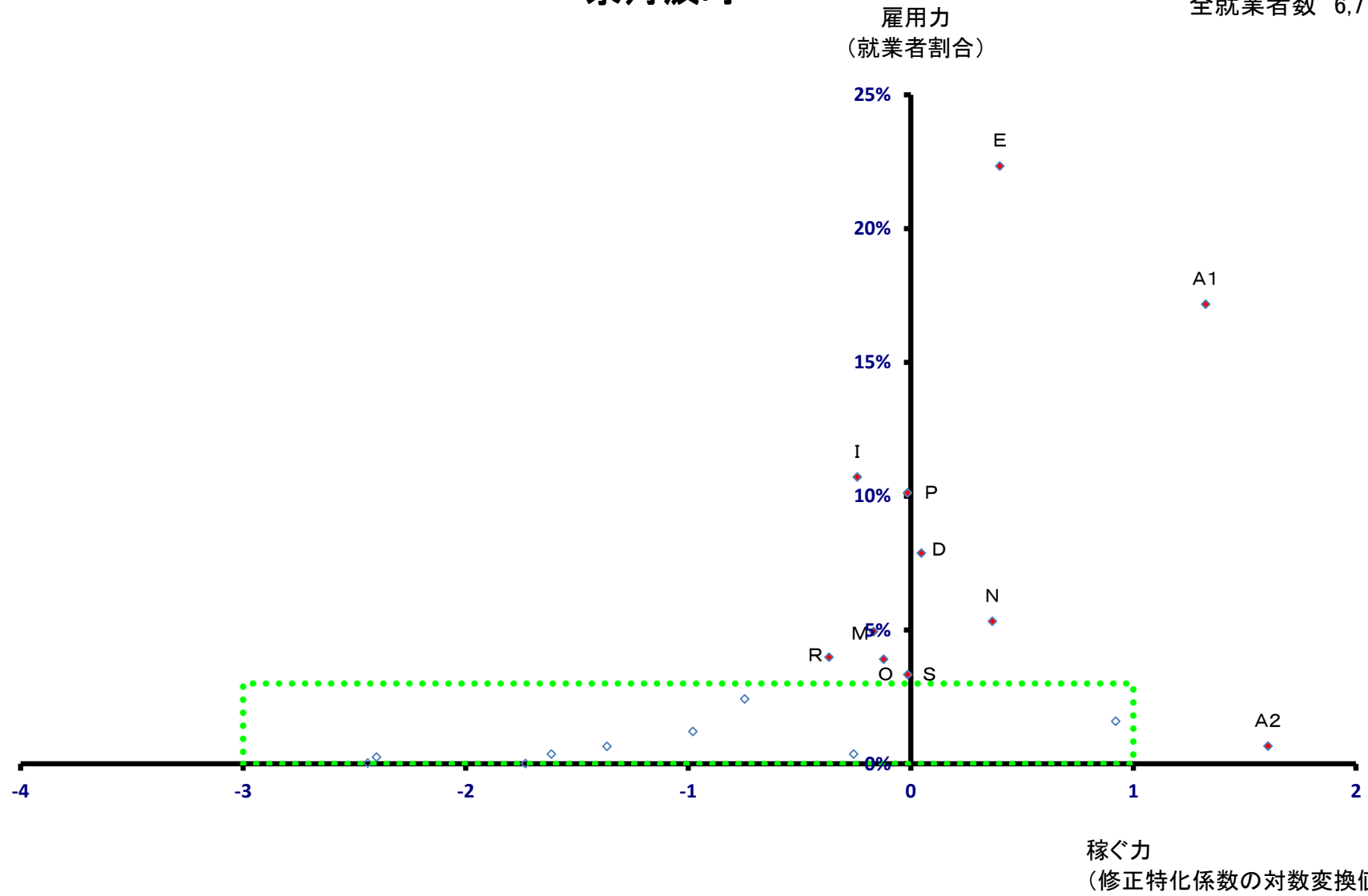

# 京丹波町

全就業者数 6,773 人

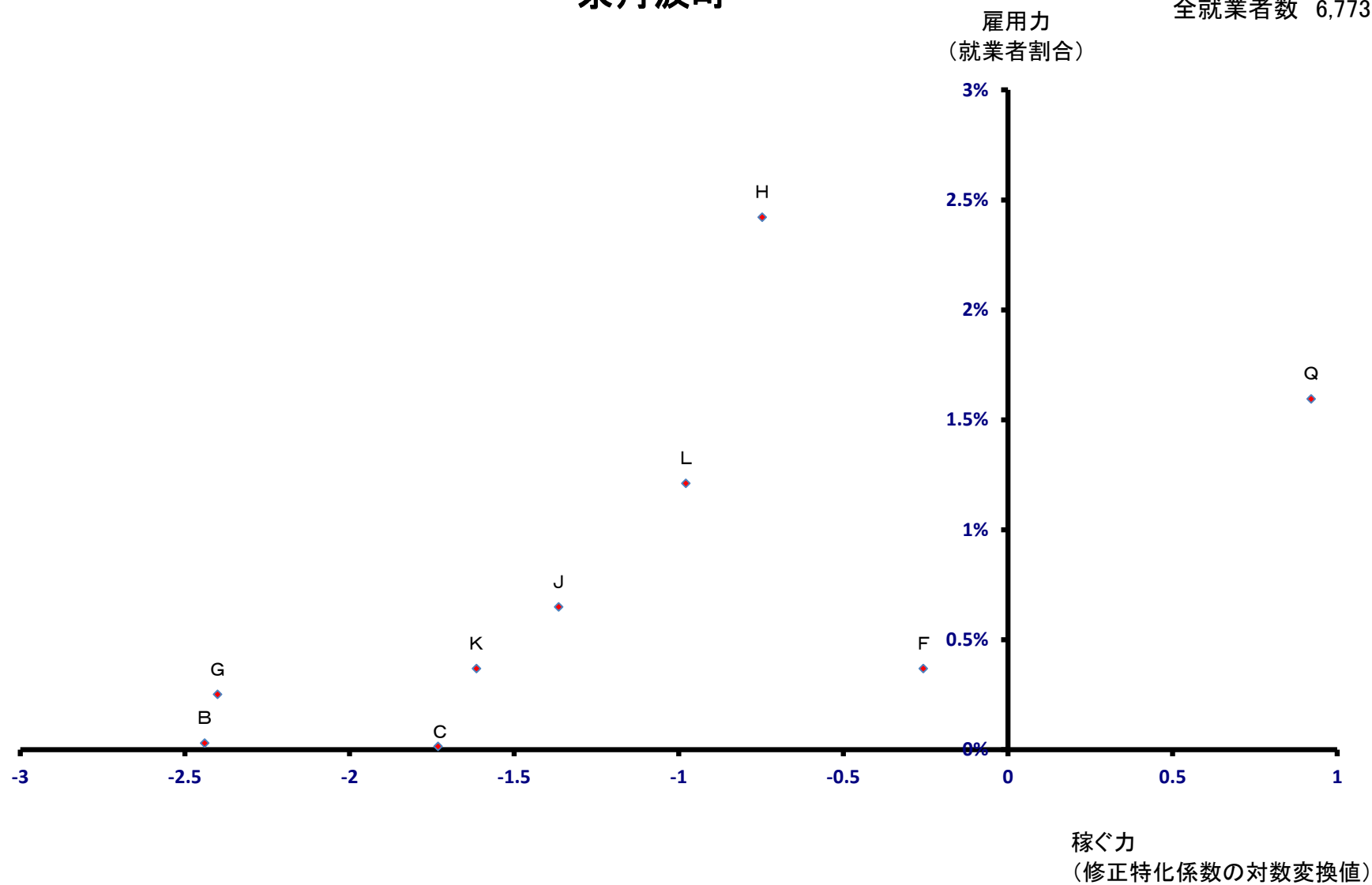



# 伊根町

全就業者数 973 人

雇用力  
(就業者割合)

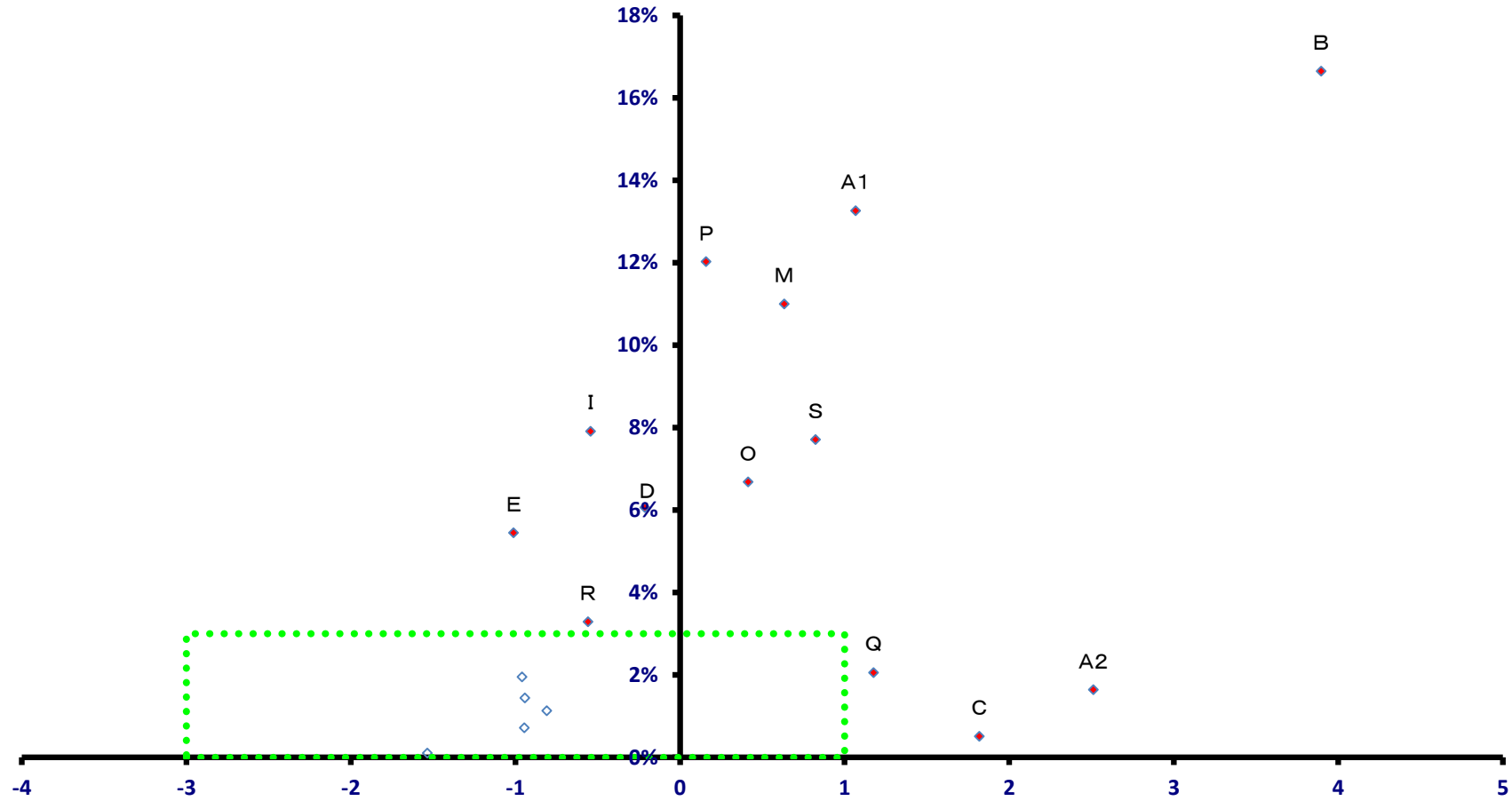

稼ぐ力  
(修正特化係数の対数変換値)

# 伊根町

全就業者数 973 人

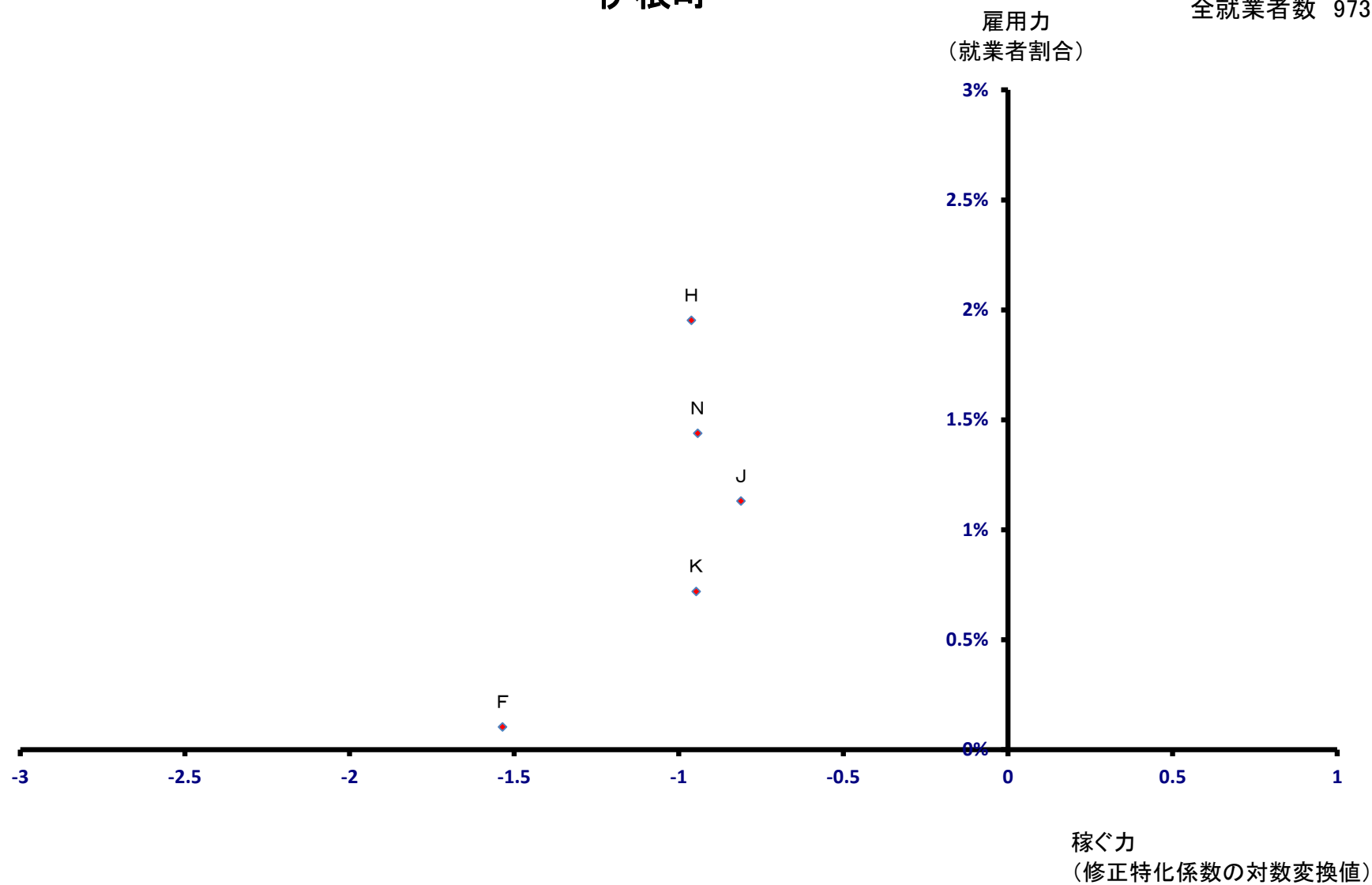

# 与謝野町

全就業者数 9,559 人

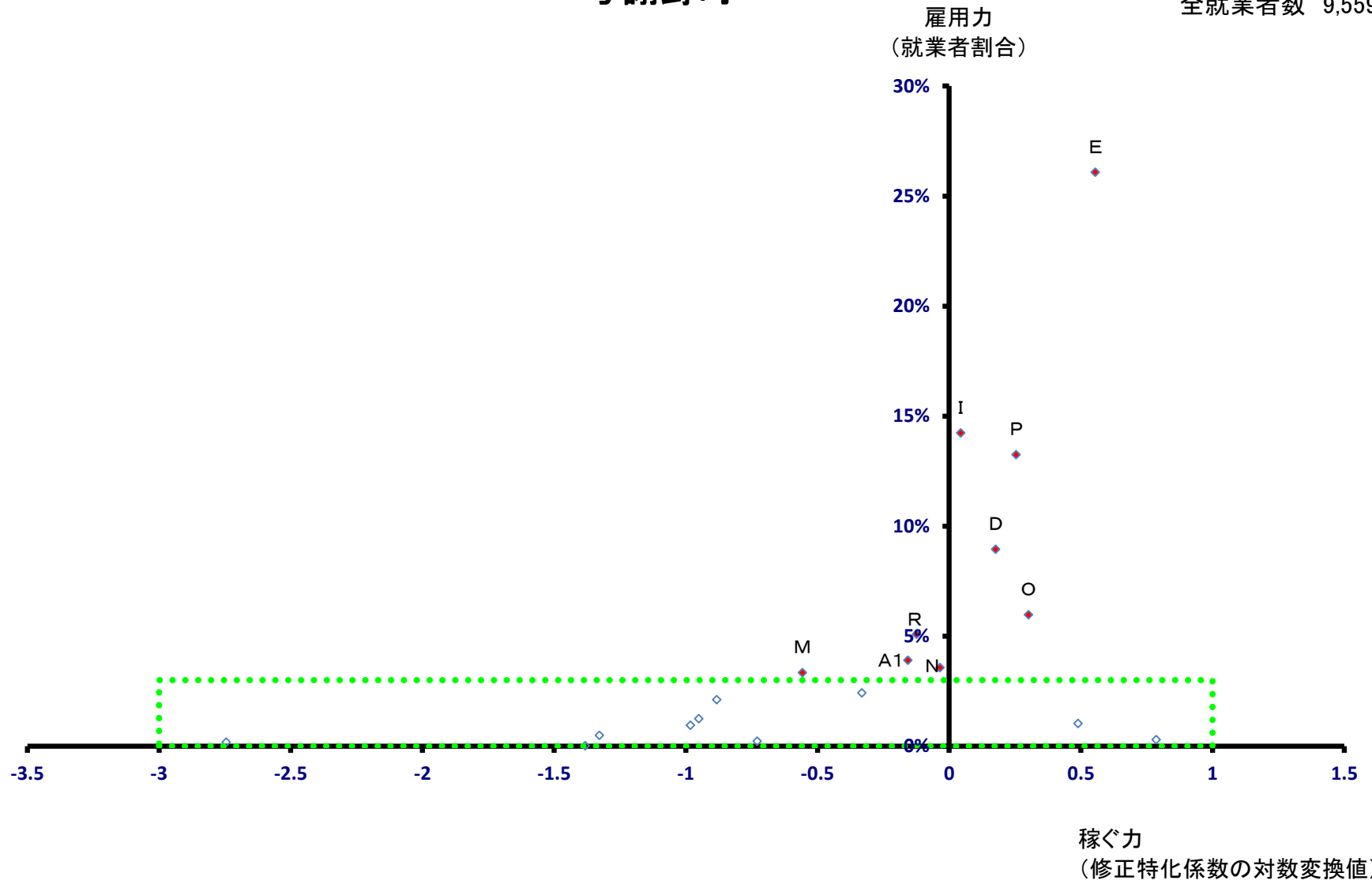

# 与謝野町

全就業者数 9,559 人

