

三重県

全就業者数 871,249 人

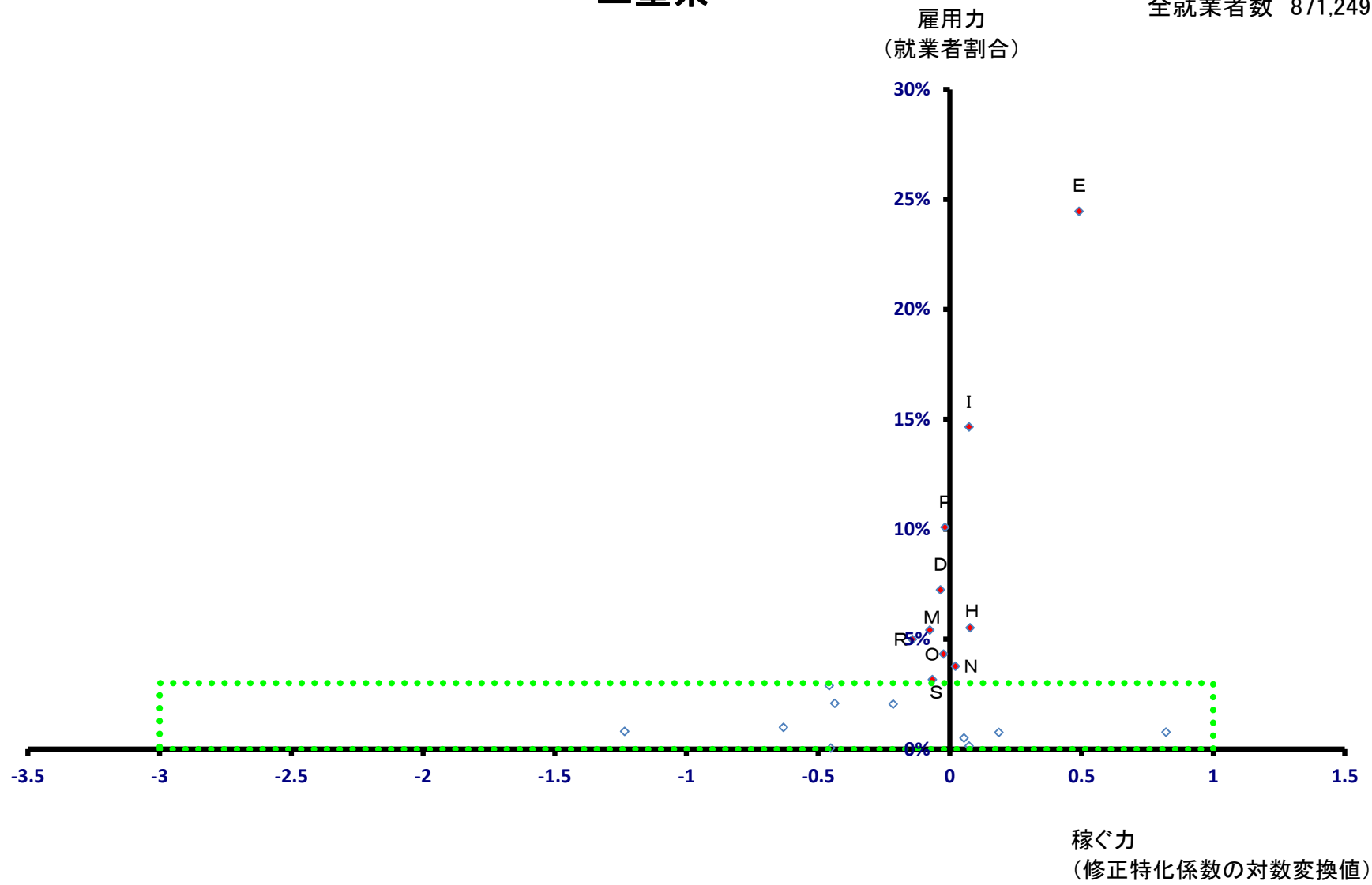

三重県

全就業者数 871,249 人

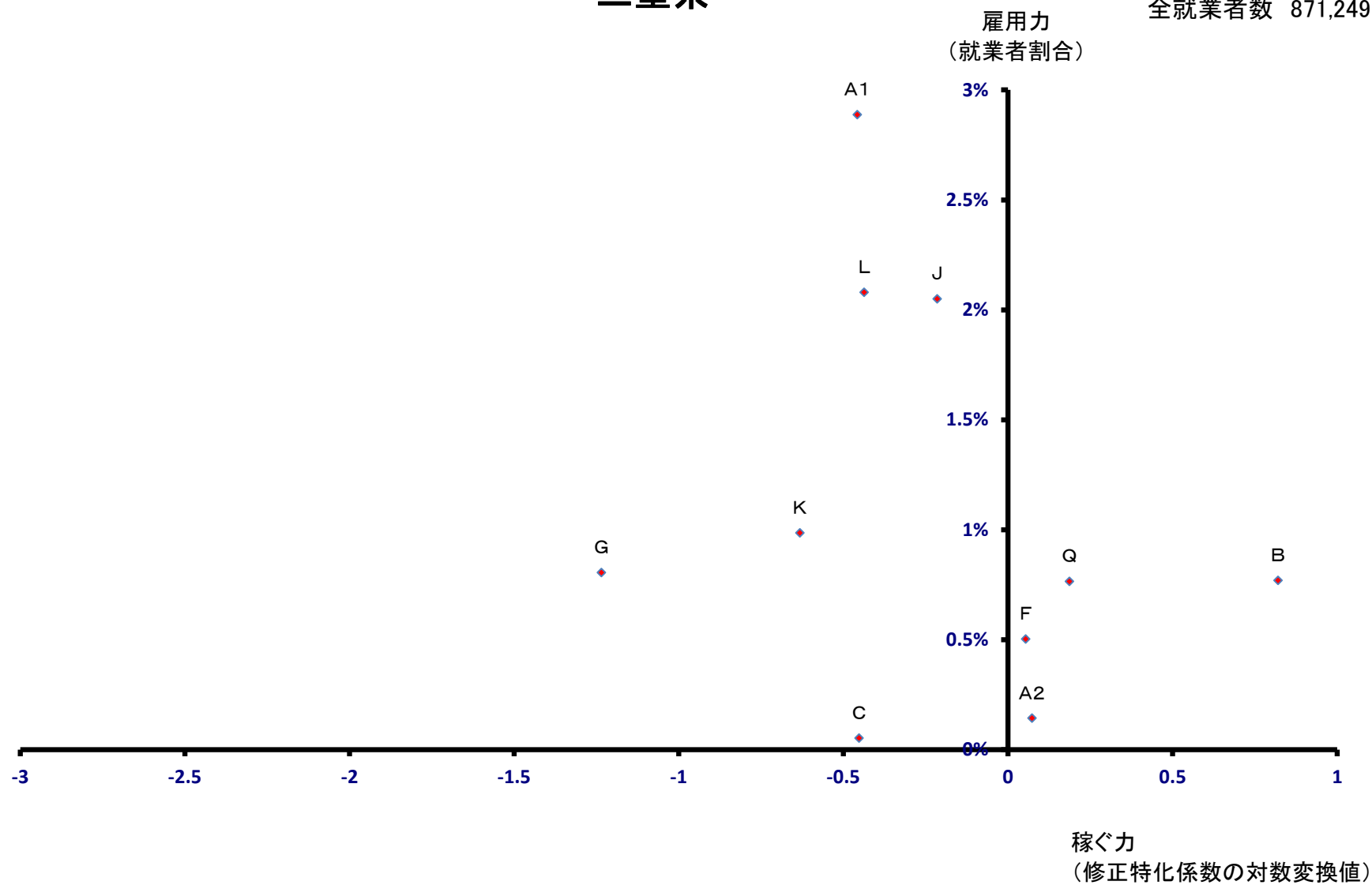

津市

全就業者数 139,835 人

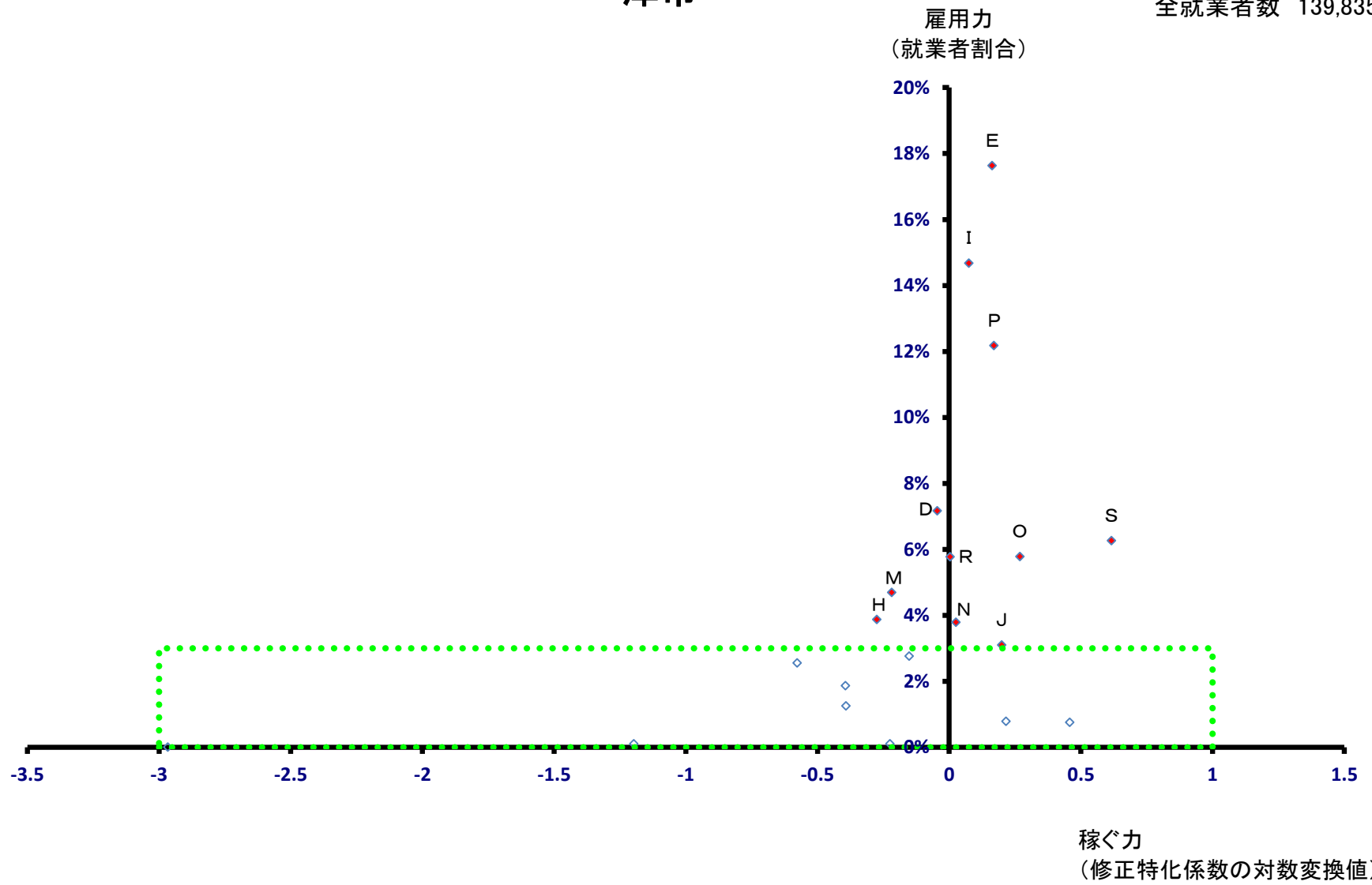

津市

全就業者数 139,835 人

雇用力
(就業者割合)

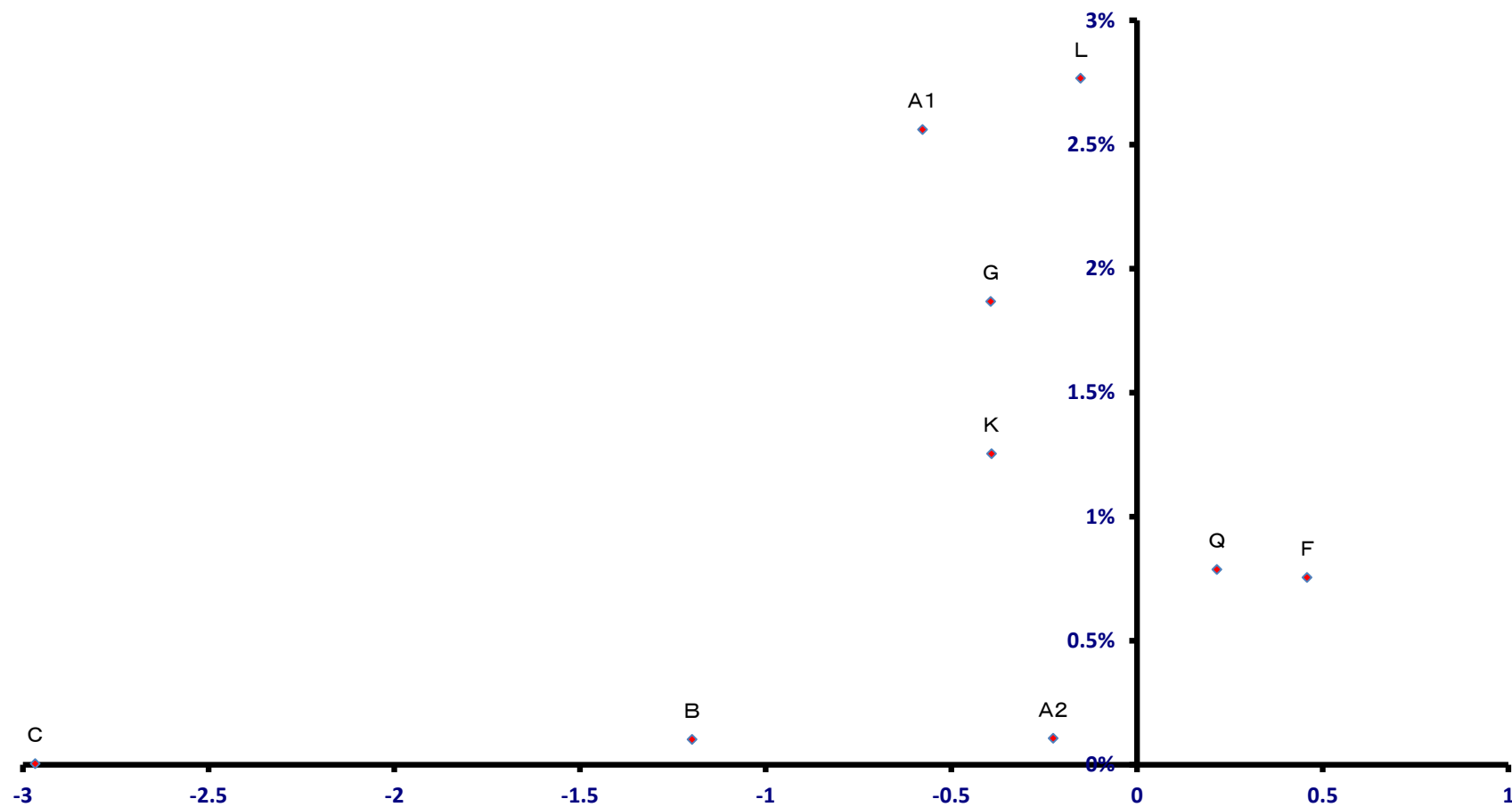

稼ぐ力
(修正特化係数の対数変換値)

四日市市

全就業者数 163,056 人

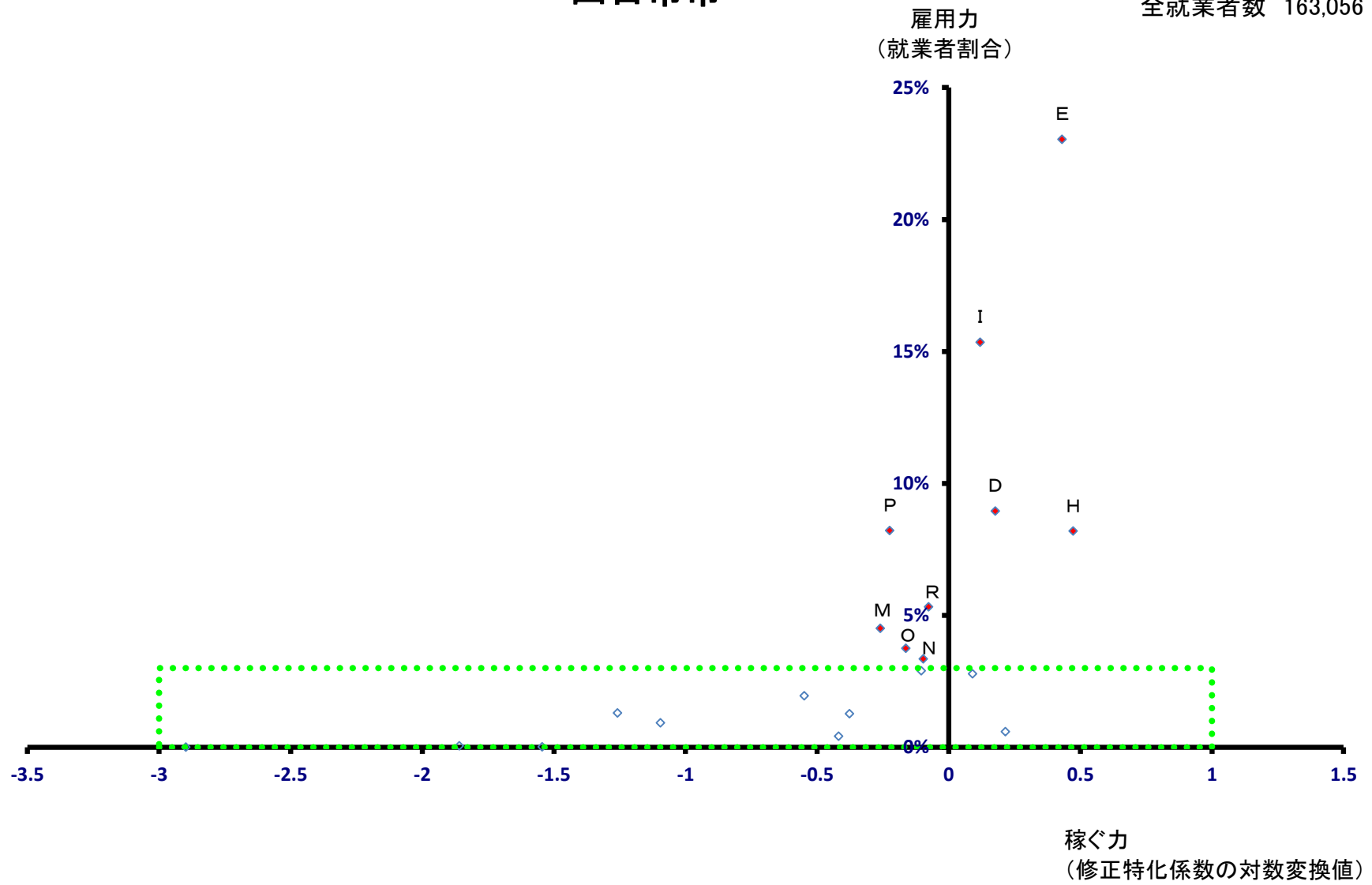

四日市市

全就業者数 163,056 人

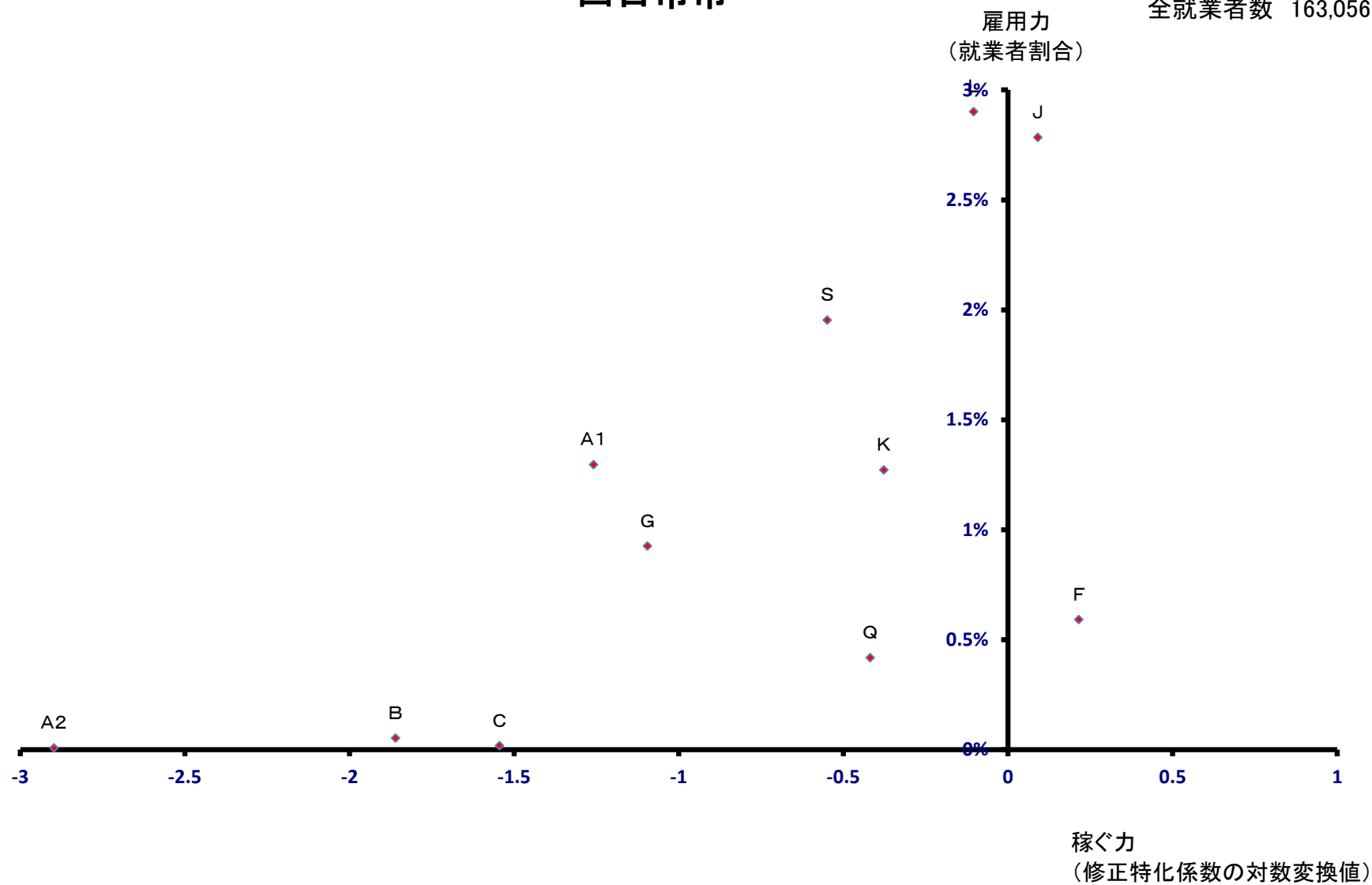

伊勢市

全就業者数 59,509 人

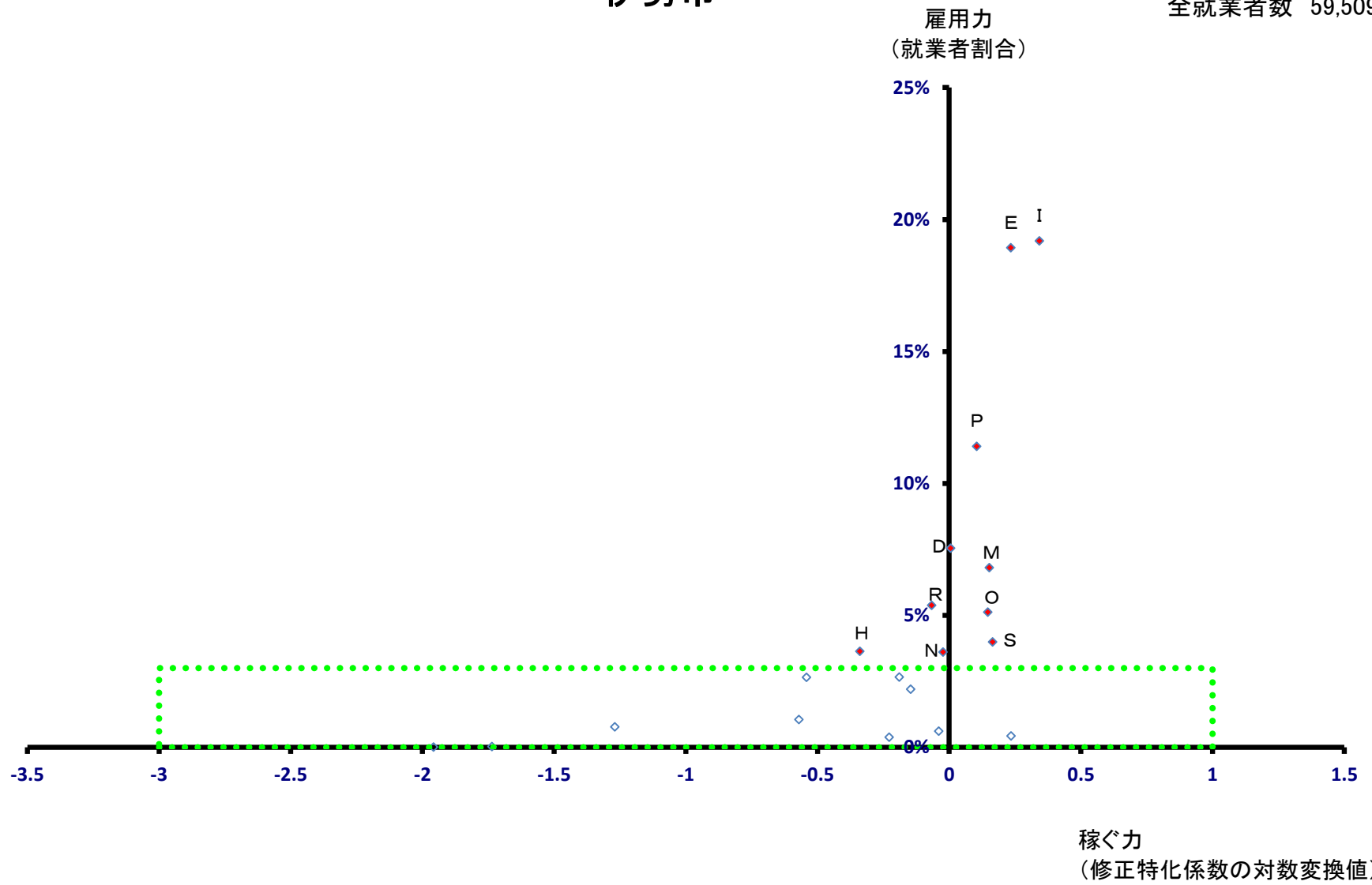

伊勢市

全就業者数 59,509 人

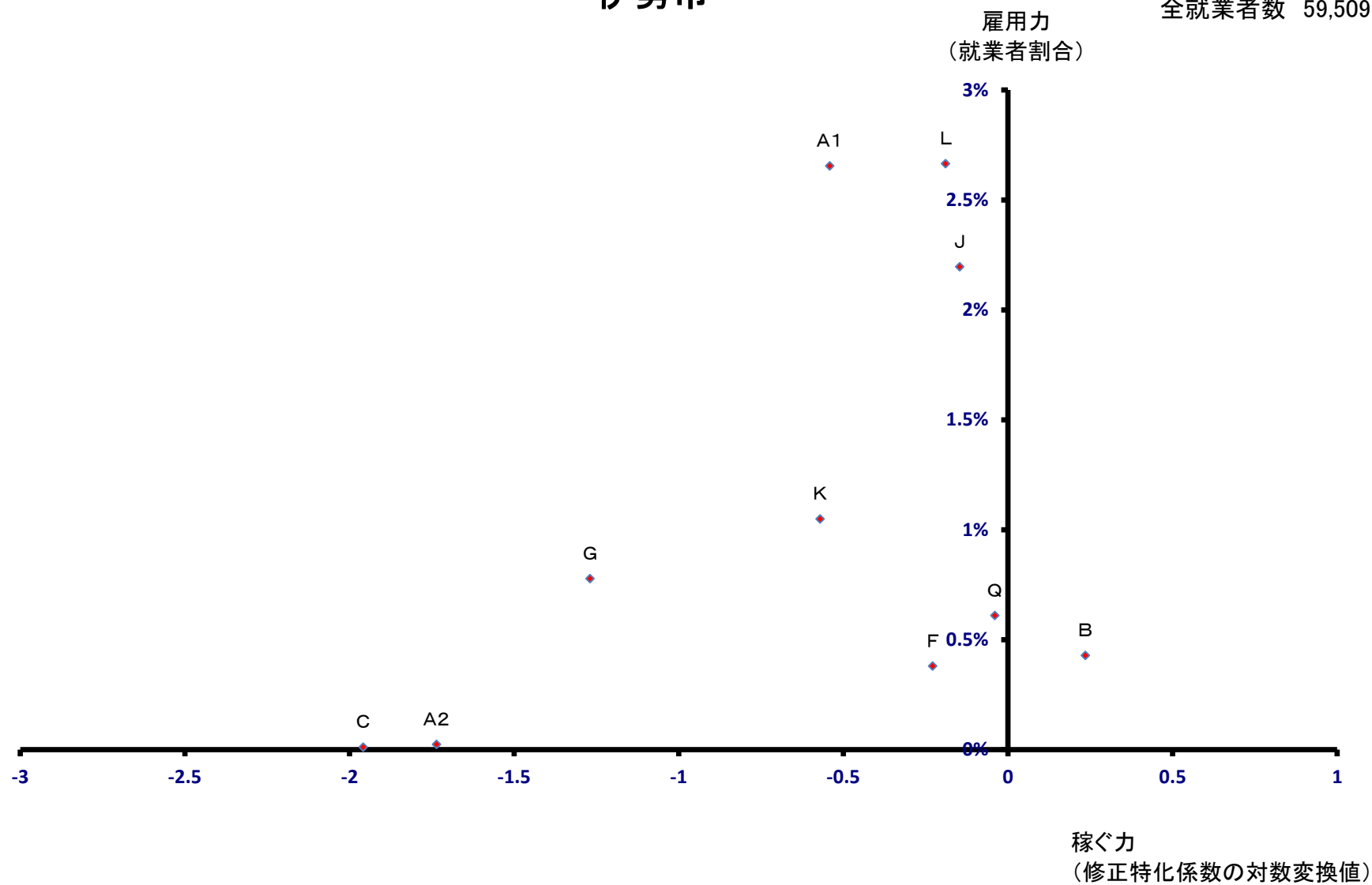

松阪市

全就業者数 76,327 人

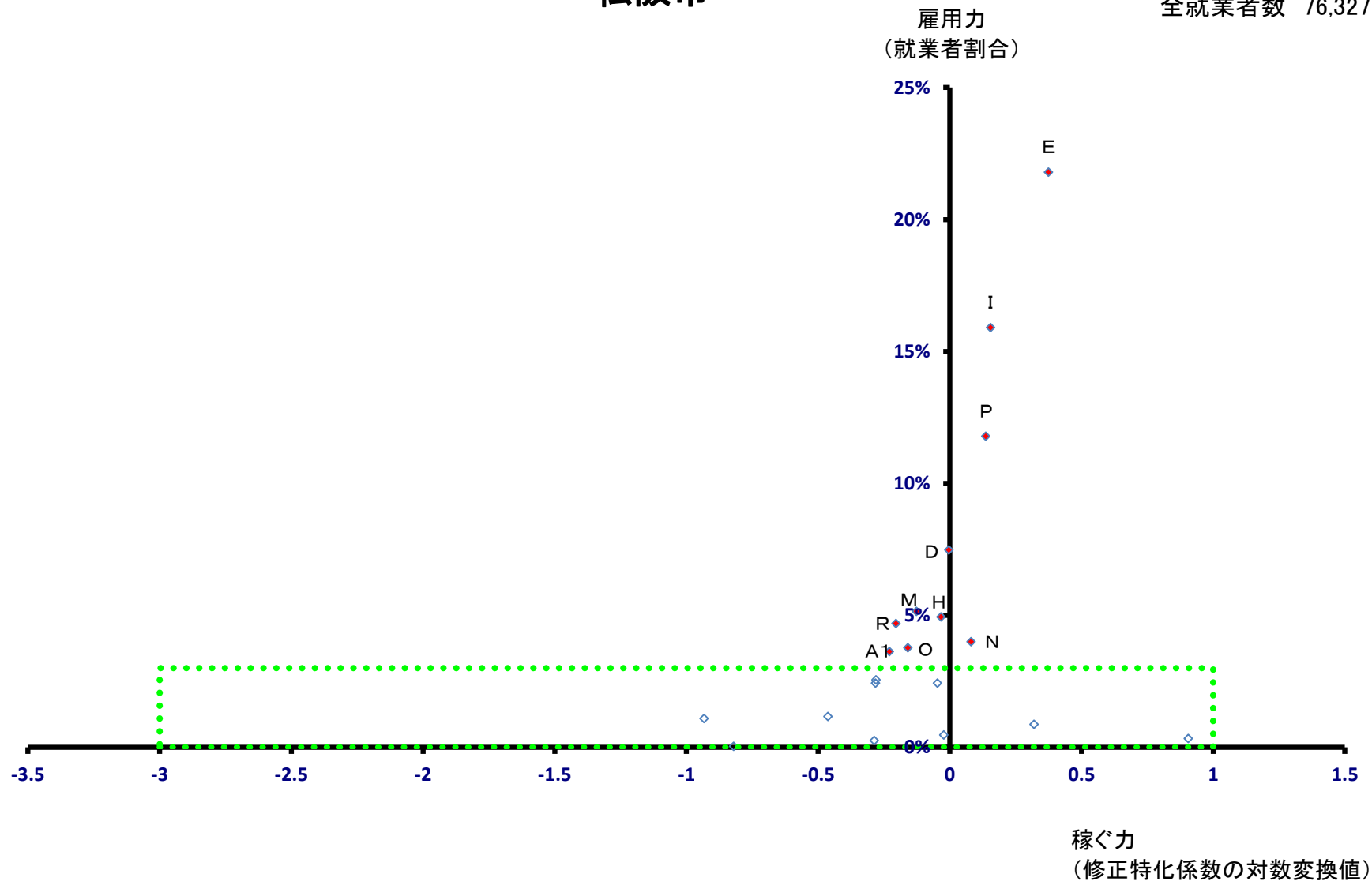

松阪市

全就業者数 76,327 人

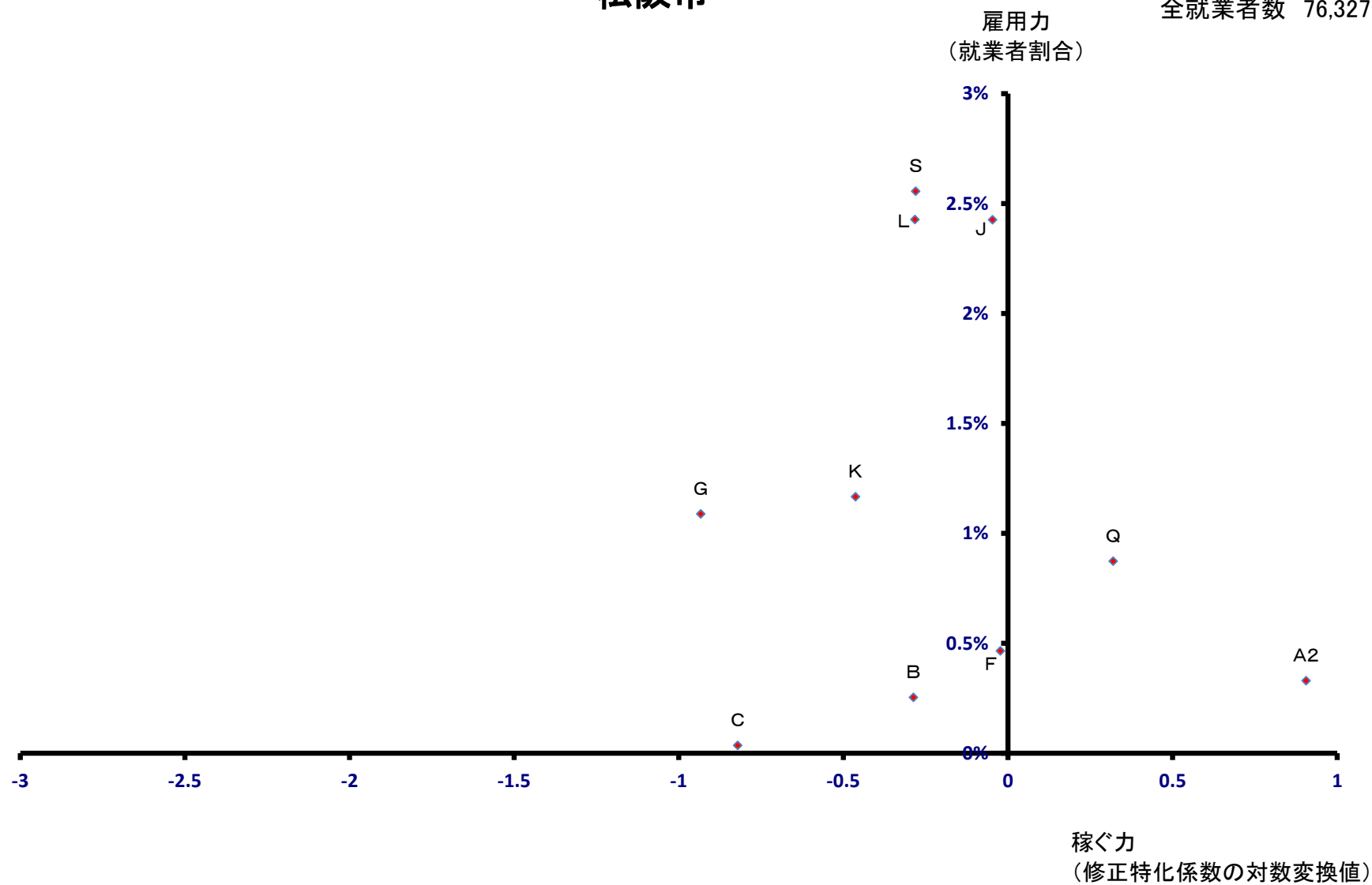

桑名市

全就業者数 61,711 人

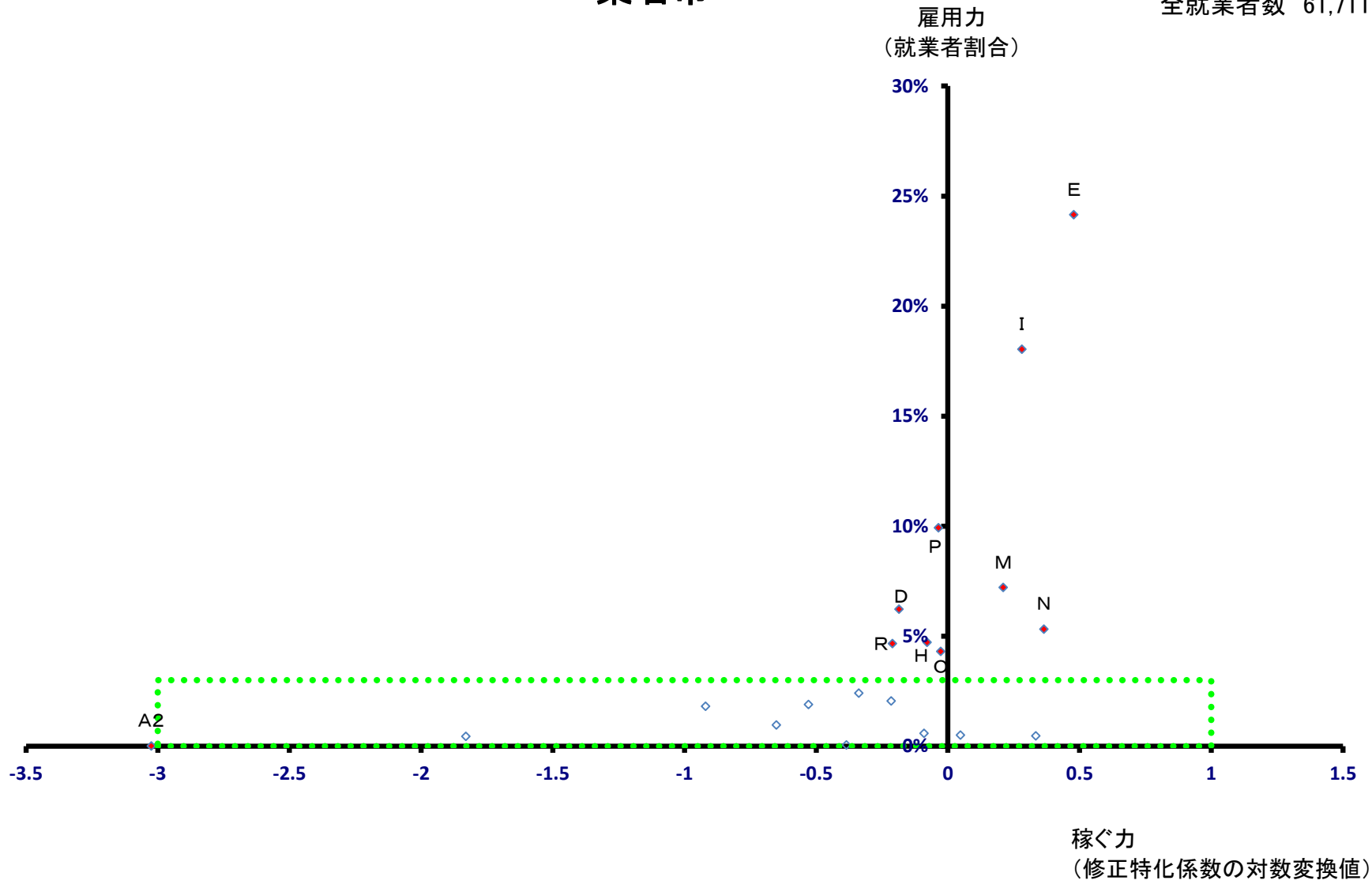

桑名市

全就業者数 61,711 人

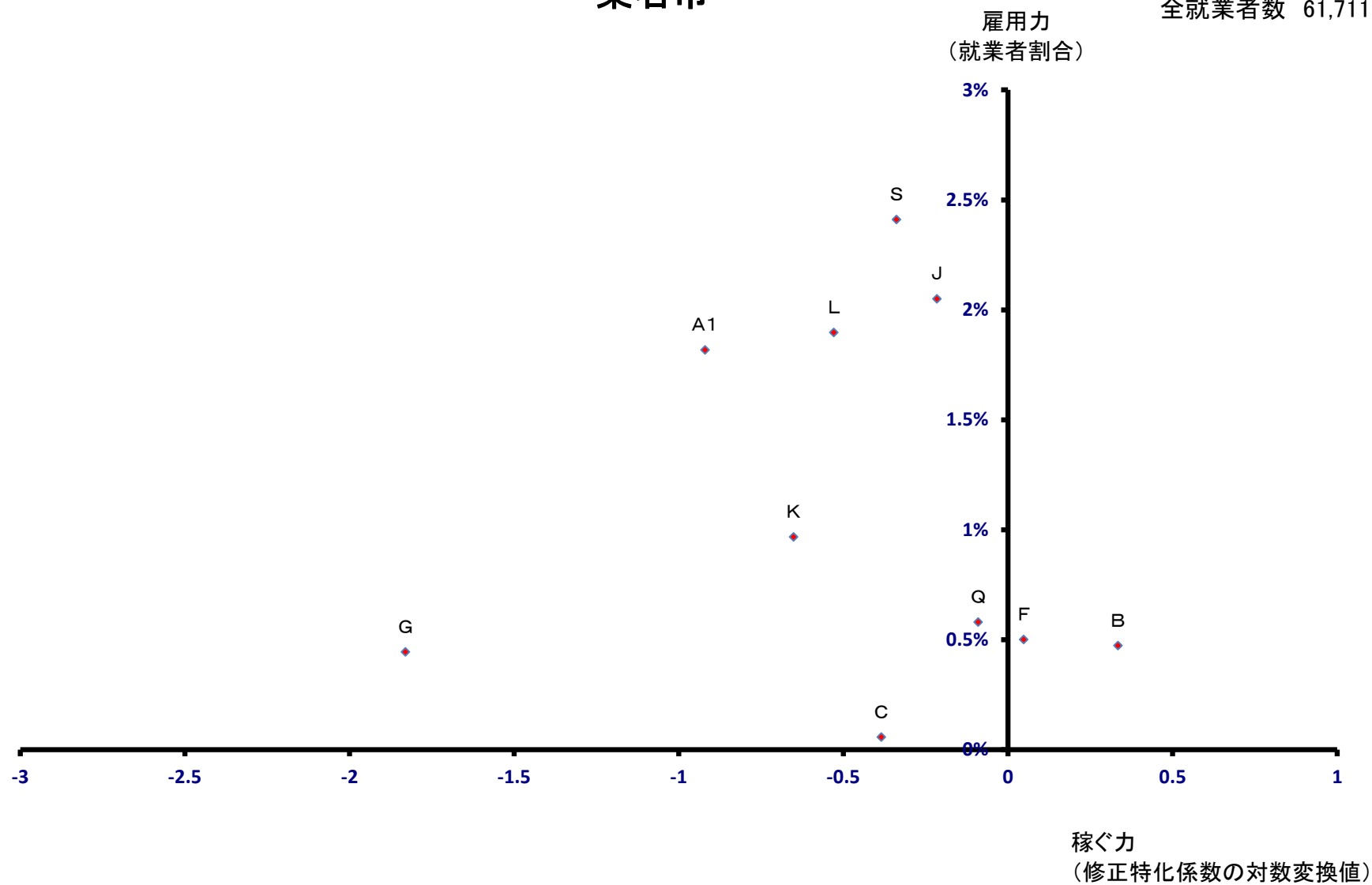

鈴鹿市

全就業者数 87,191 人

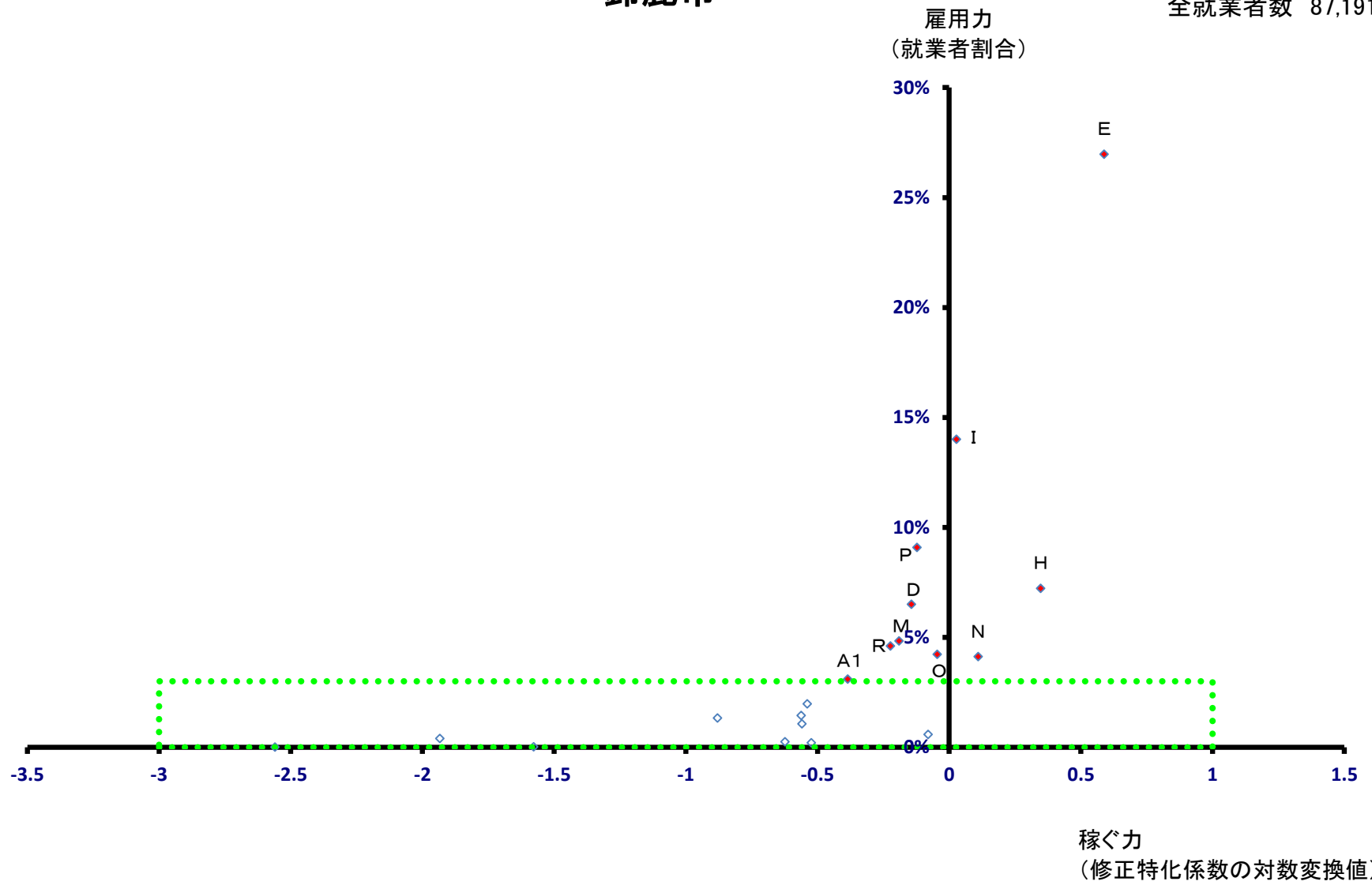

鈴鹿市

全就業者数 87,191 人

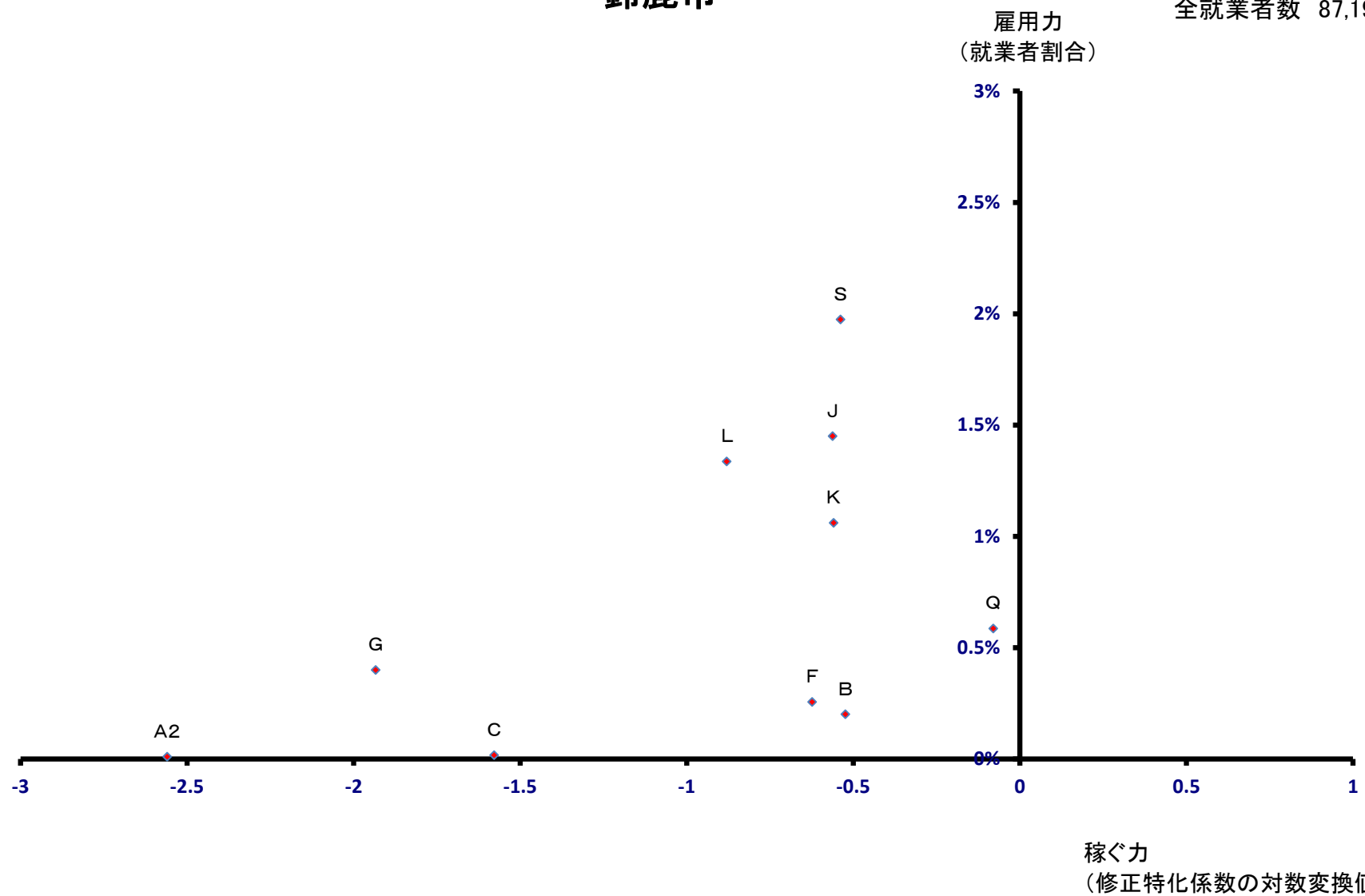

名張市

全就業者数 28,331 人

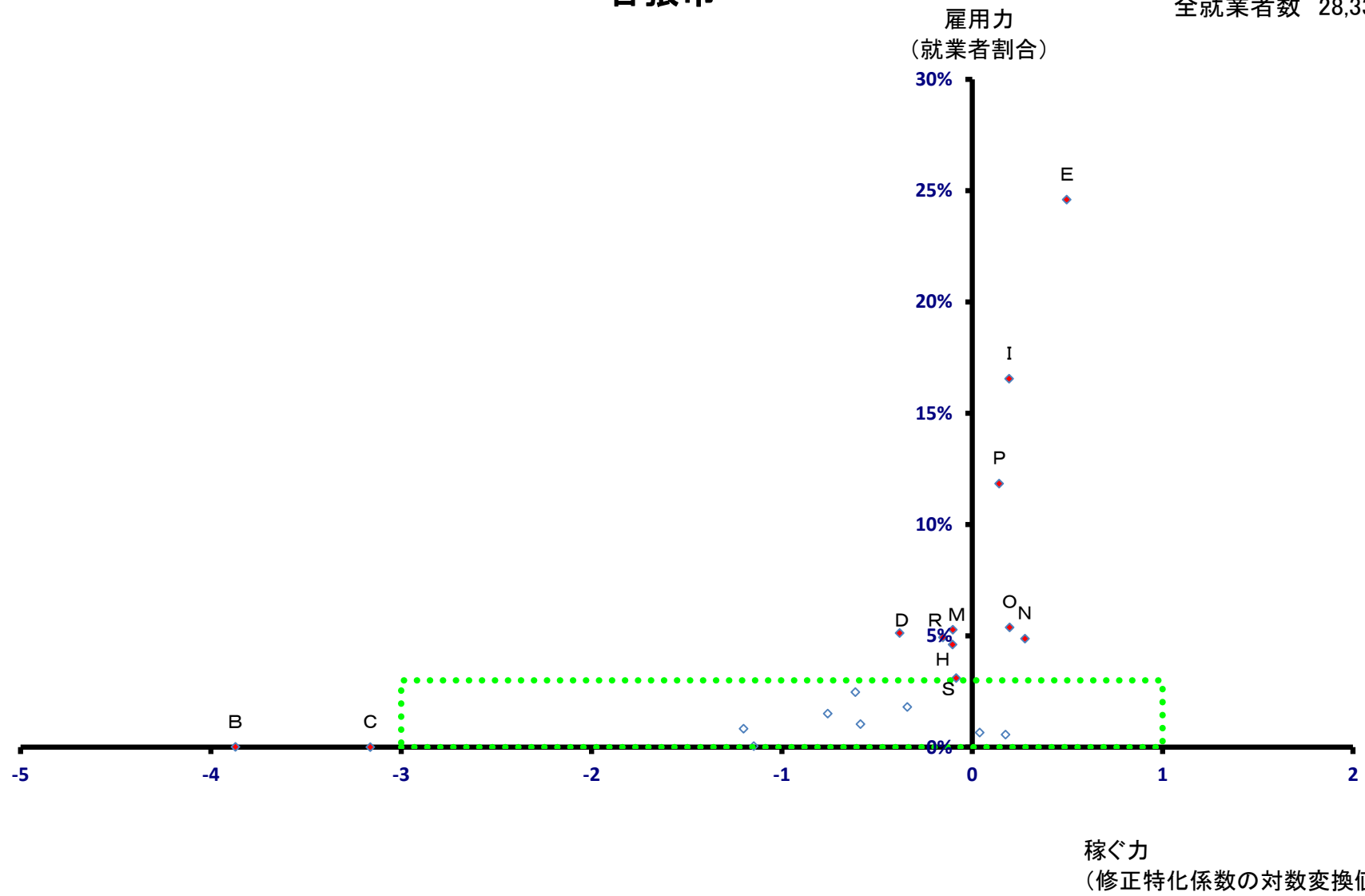

名張市

全就業者数 28,331 人

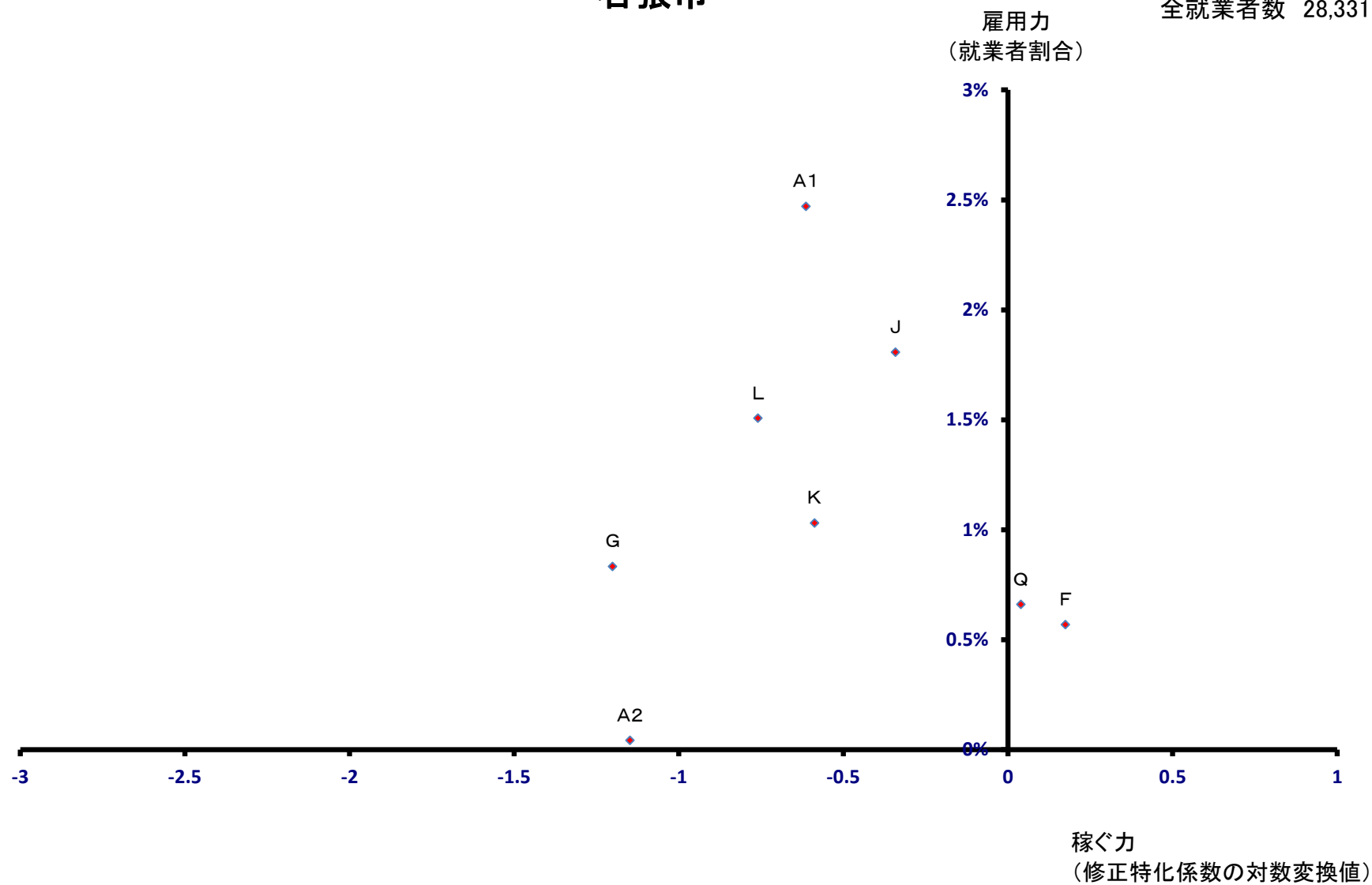

尾鷲市

全就業者数 9,273 人

雇用力
(就業者割合)

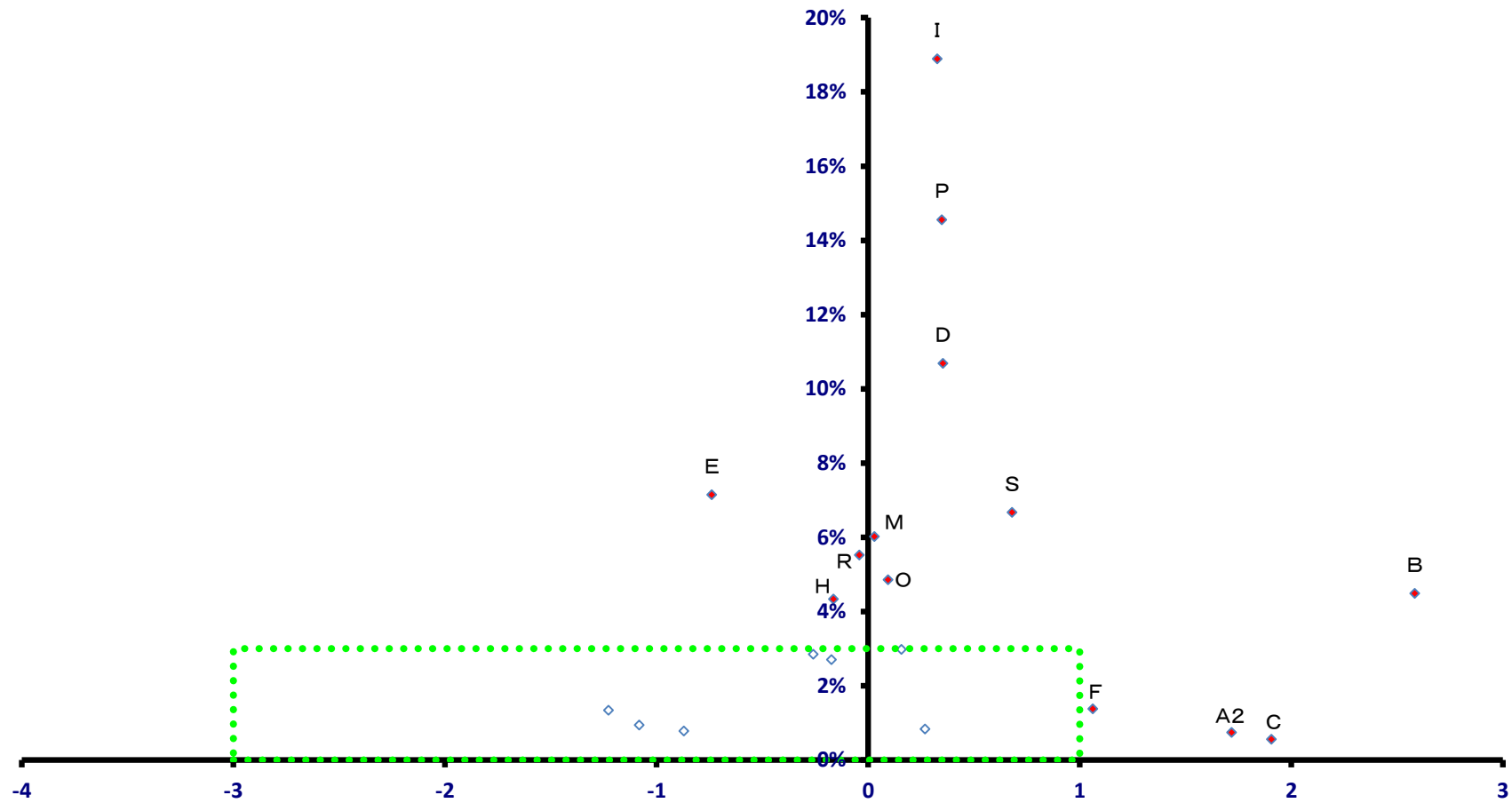

稼ぐ力
(修正特化係数の対数変換値)

尾鷲市

全就業者数 9,273 人

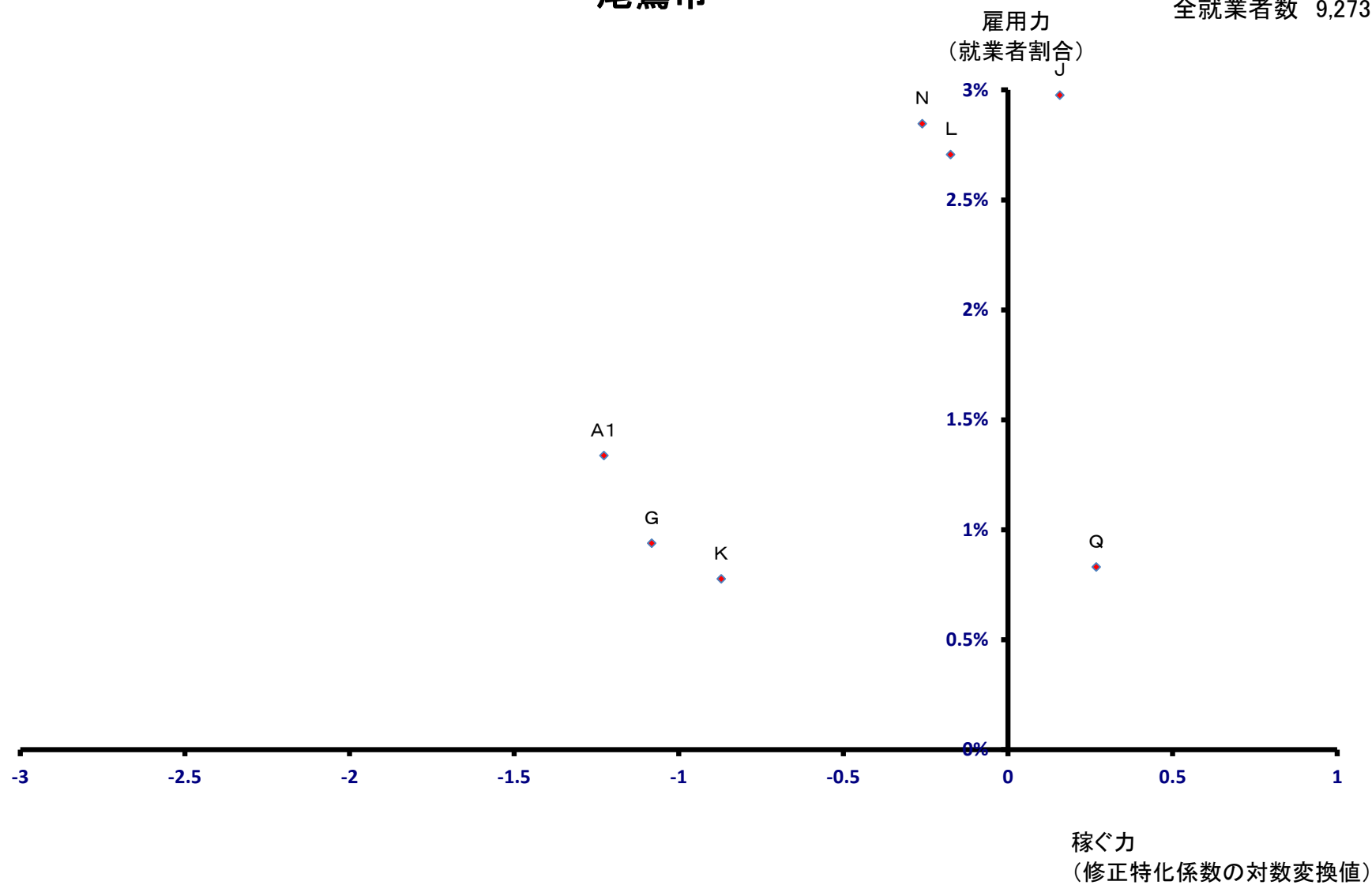

亀山市

全就業者数 27,345 人

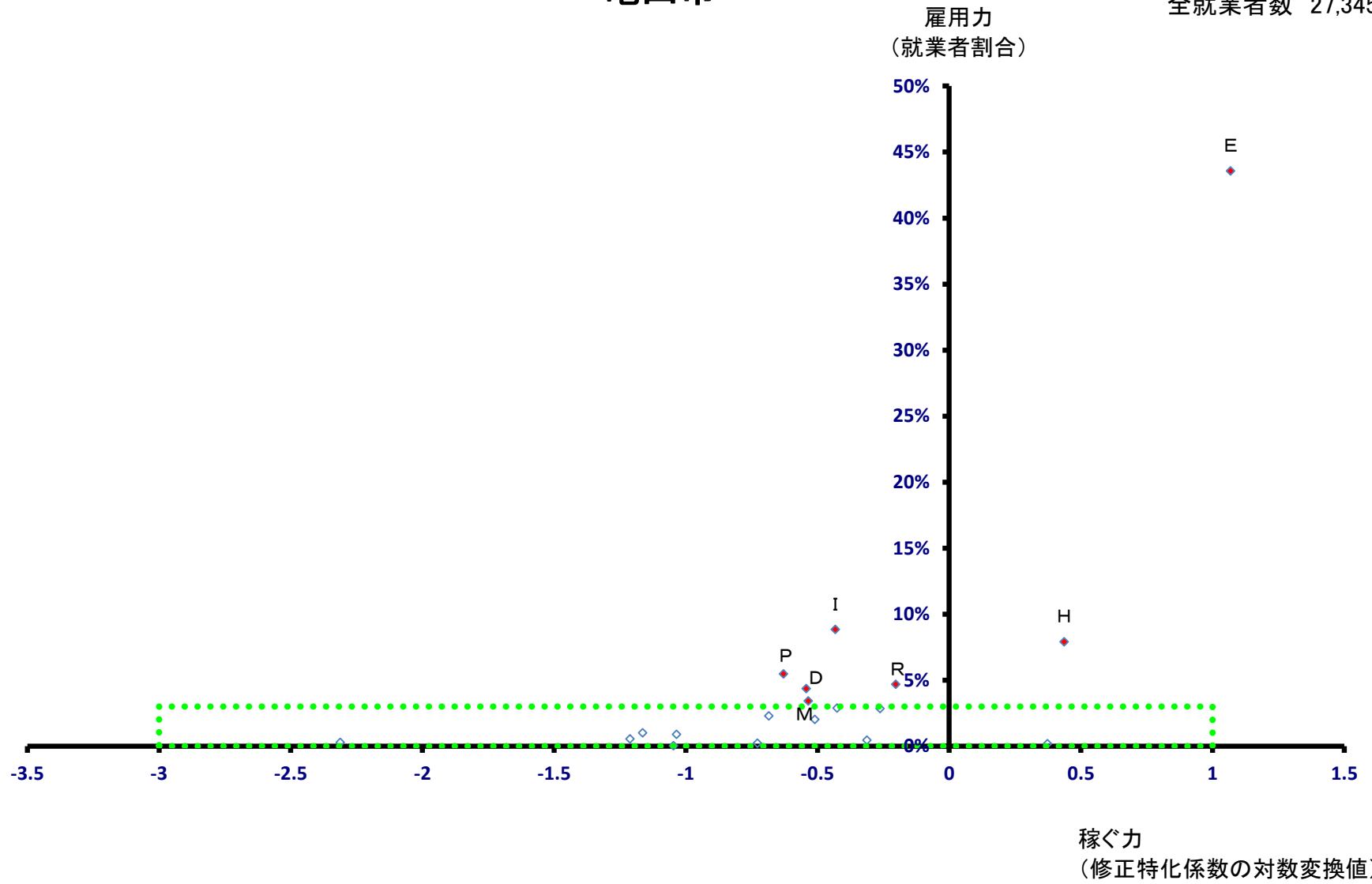

亀山市

全就業者数 27,345 人

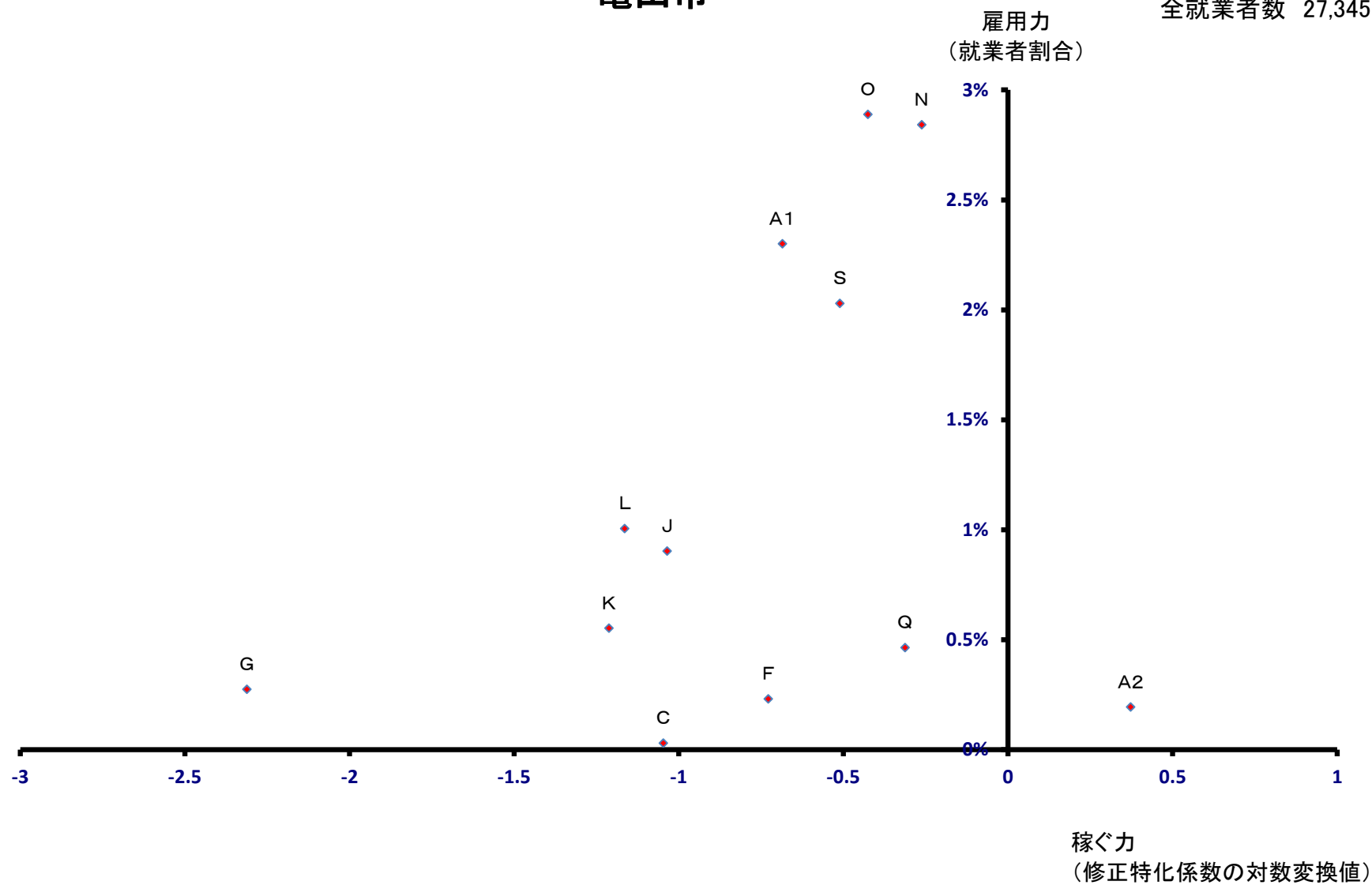

鳥羽市

雇用力
(就業者割合)

全就業者数 11,681 人

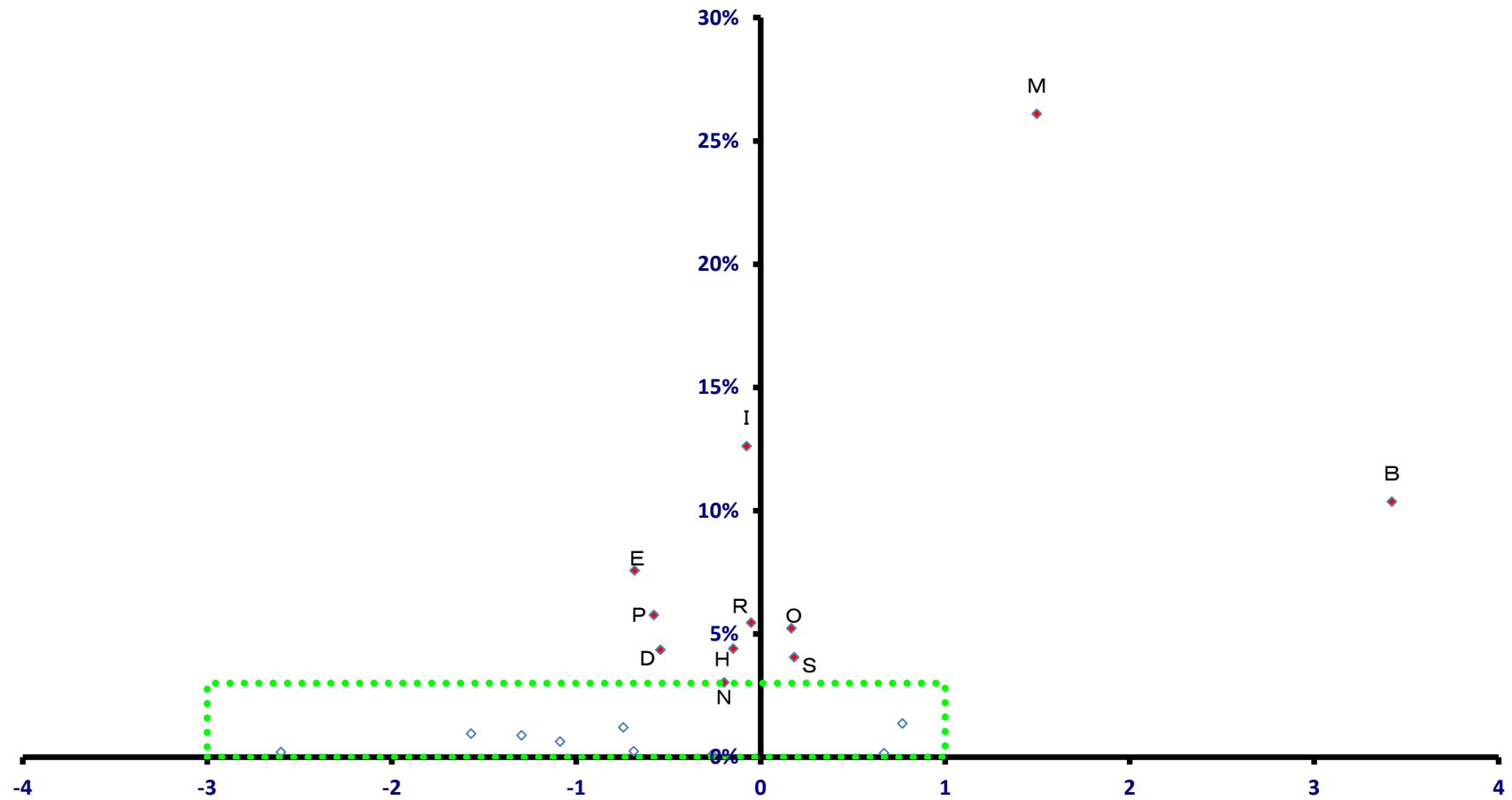

稼ぐ力
(修正特化係数の対数変換値)

鳥羽市

全就業者数 11,681 人

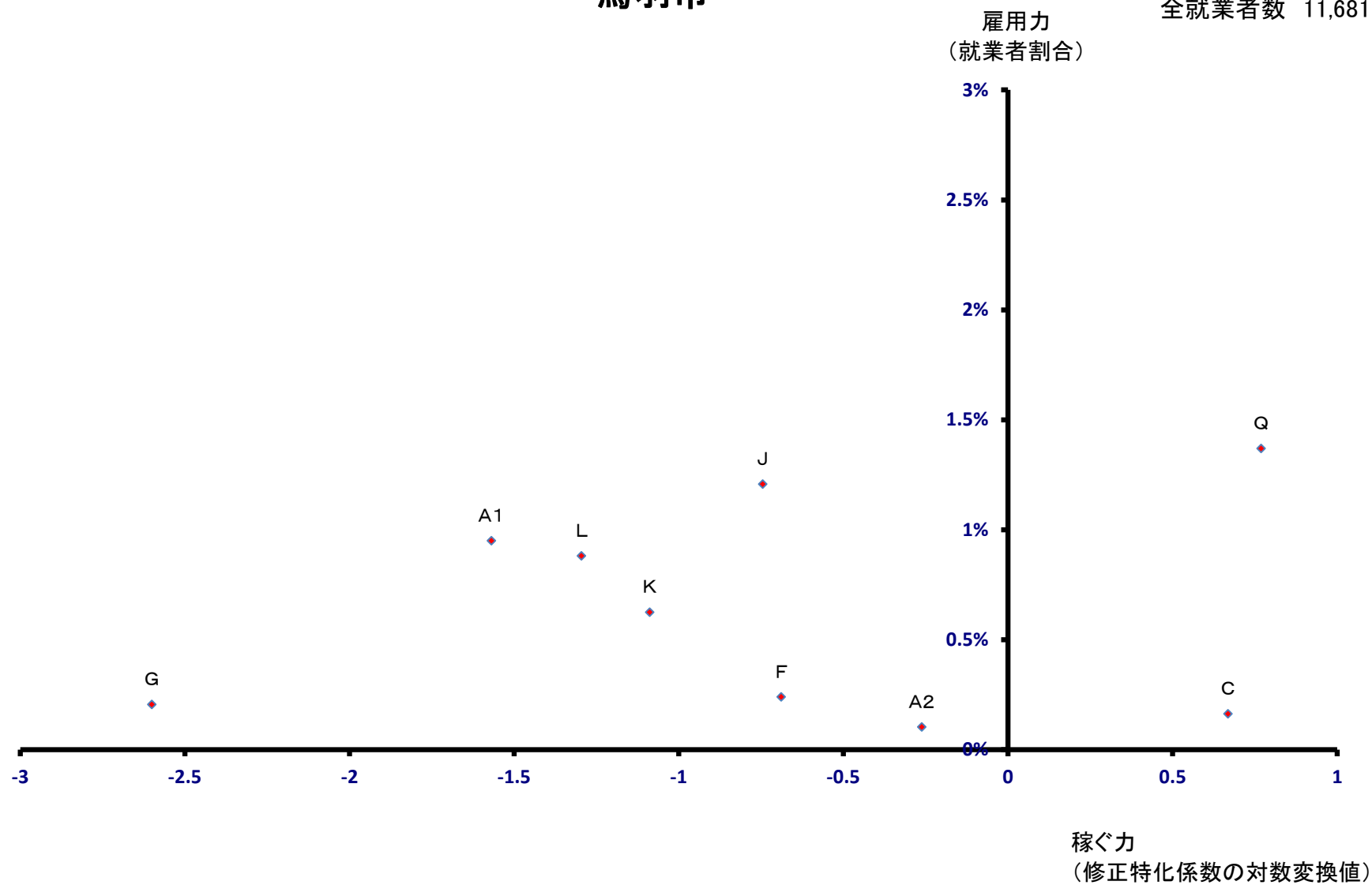

熊野市

全就業者数 8,389 人

雇用力
(就業者割合)

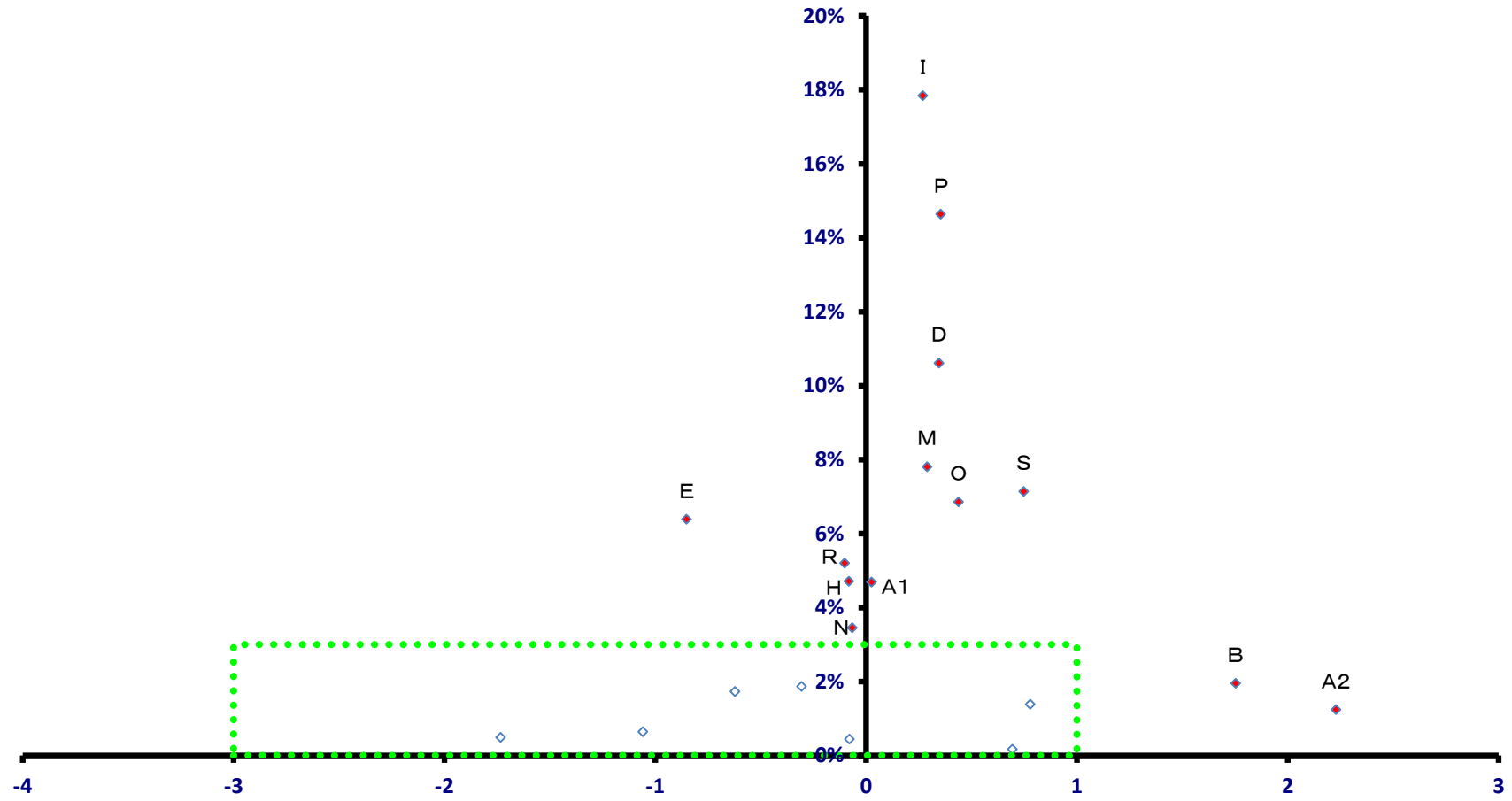

稼ぐ力
(修正特化係数の対数変換値)

熊野市

全就業者数 8,389 人

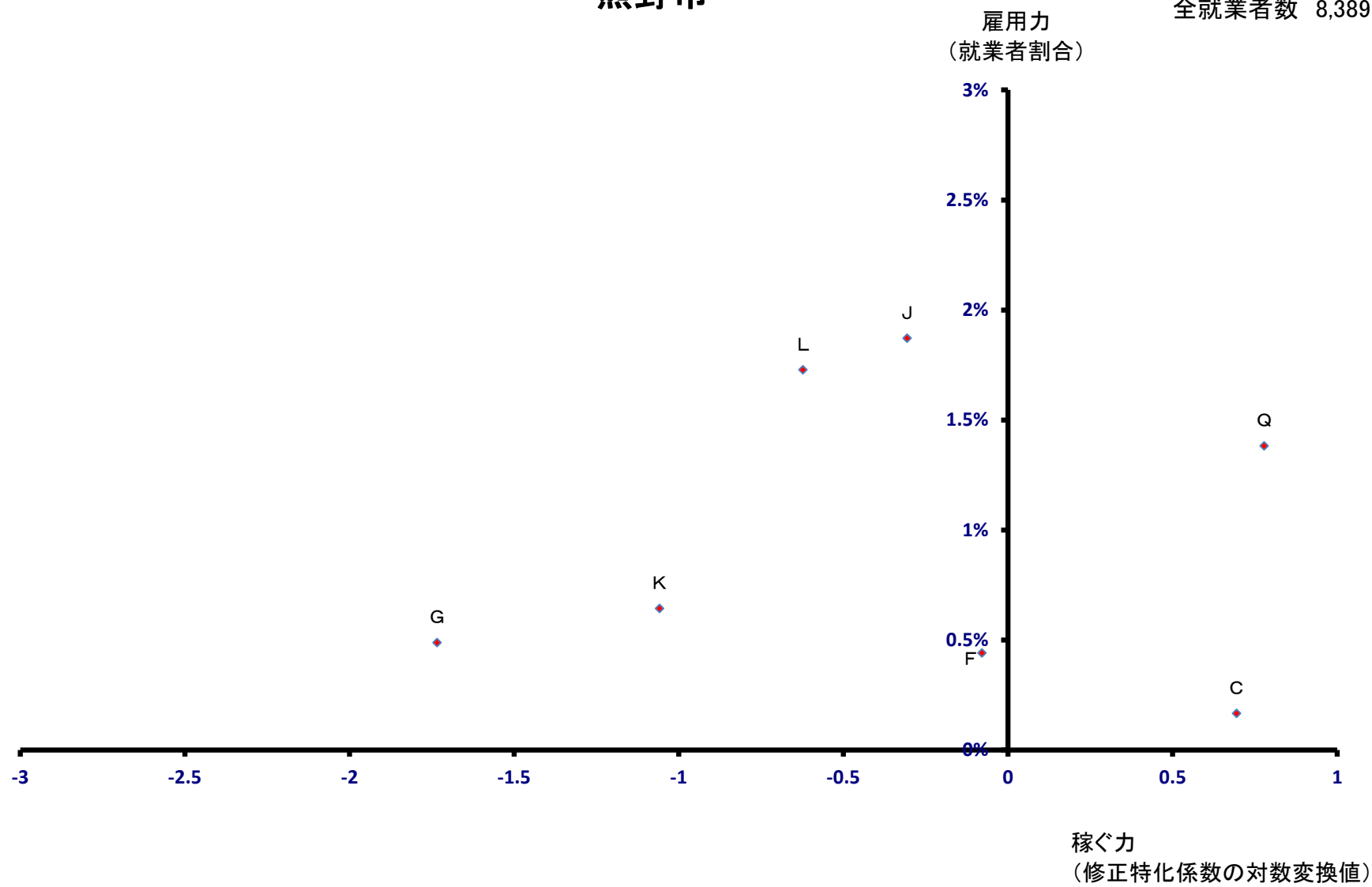

いなべ市

全就業者数 27,662 人

雇用力
(就業者割合)

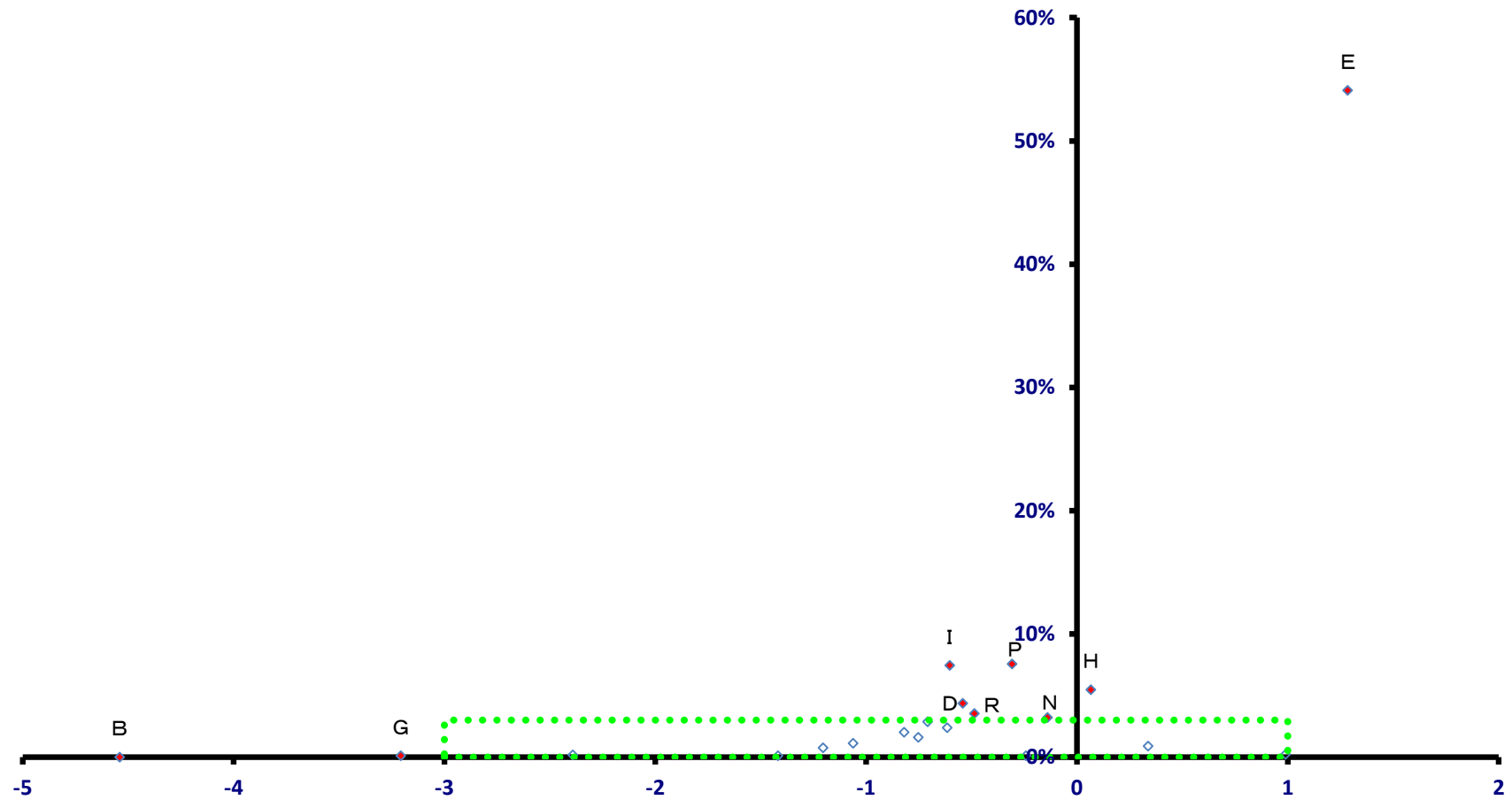

稼ぐ力
(修正特化係数の対数変換値)

いなべ市

全就業者数 27,662 人

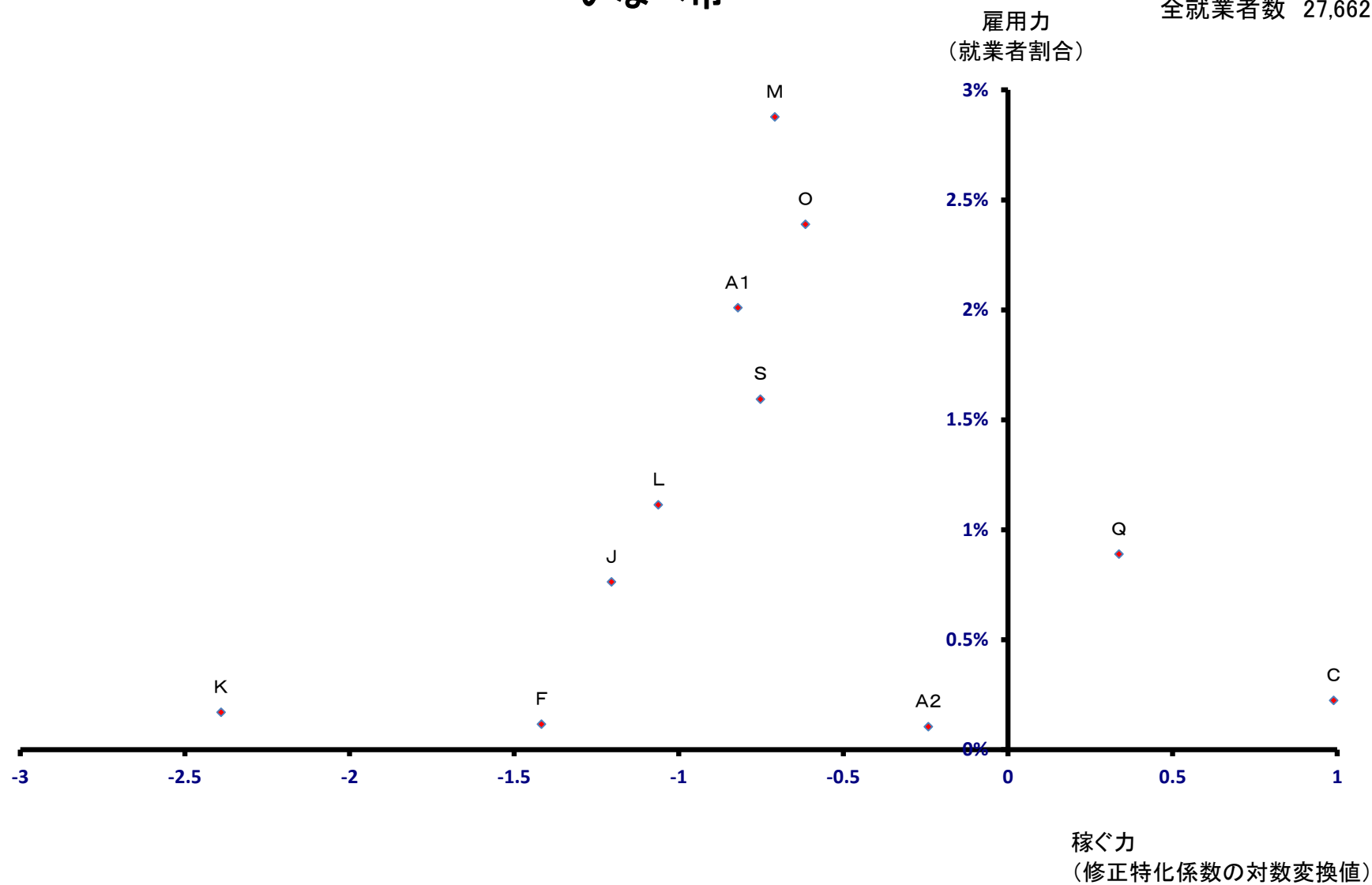

志摩市

雇用力
(就業者割合)

全就業者数 22,810 人

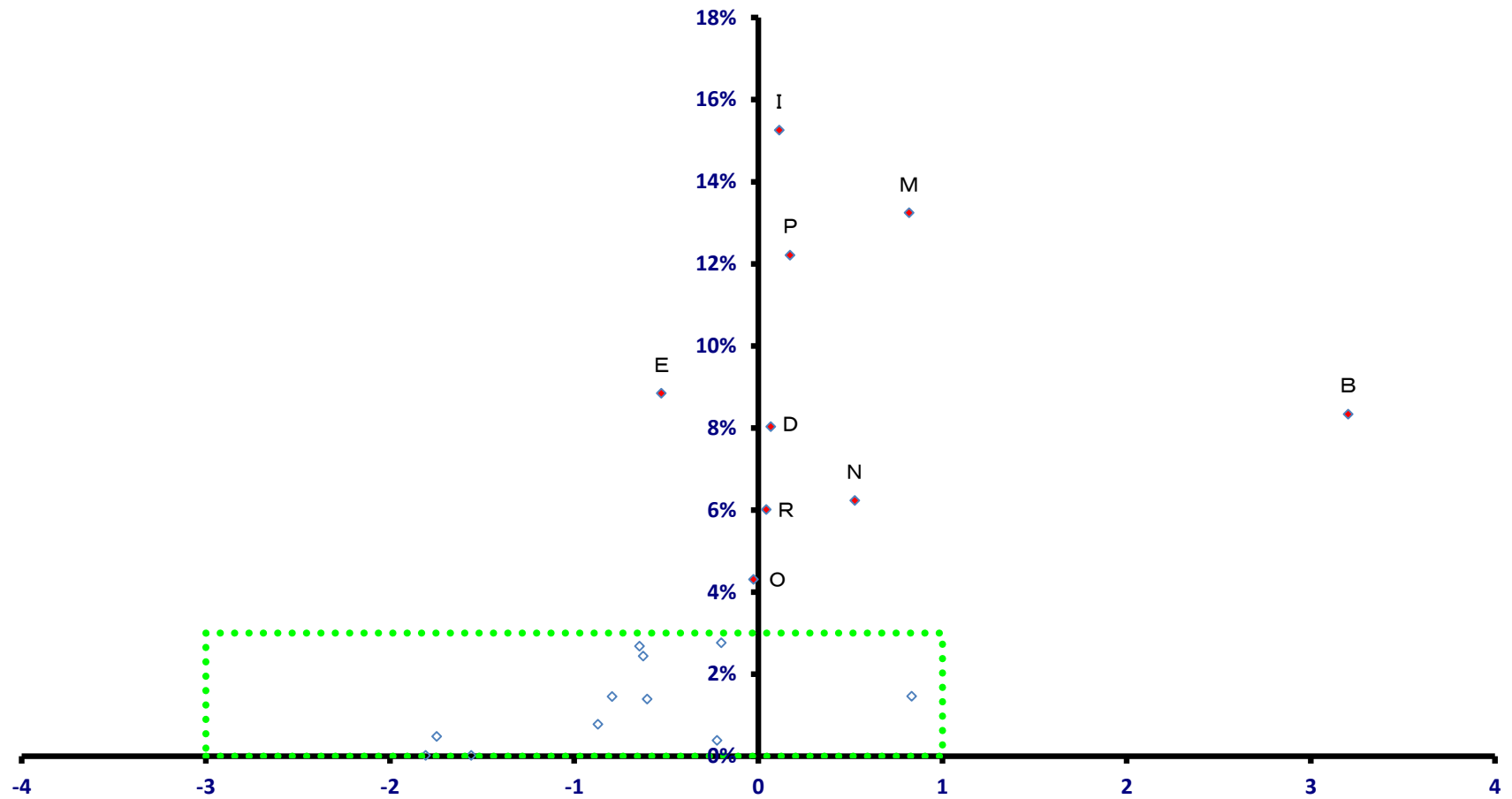

稼ぐ力
(修正特化係数の対数変換値)

志摩市

全就業者数 22,810 人

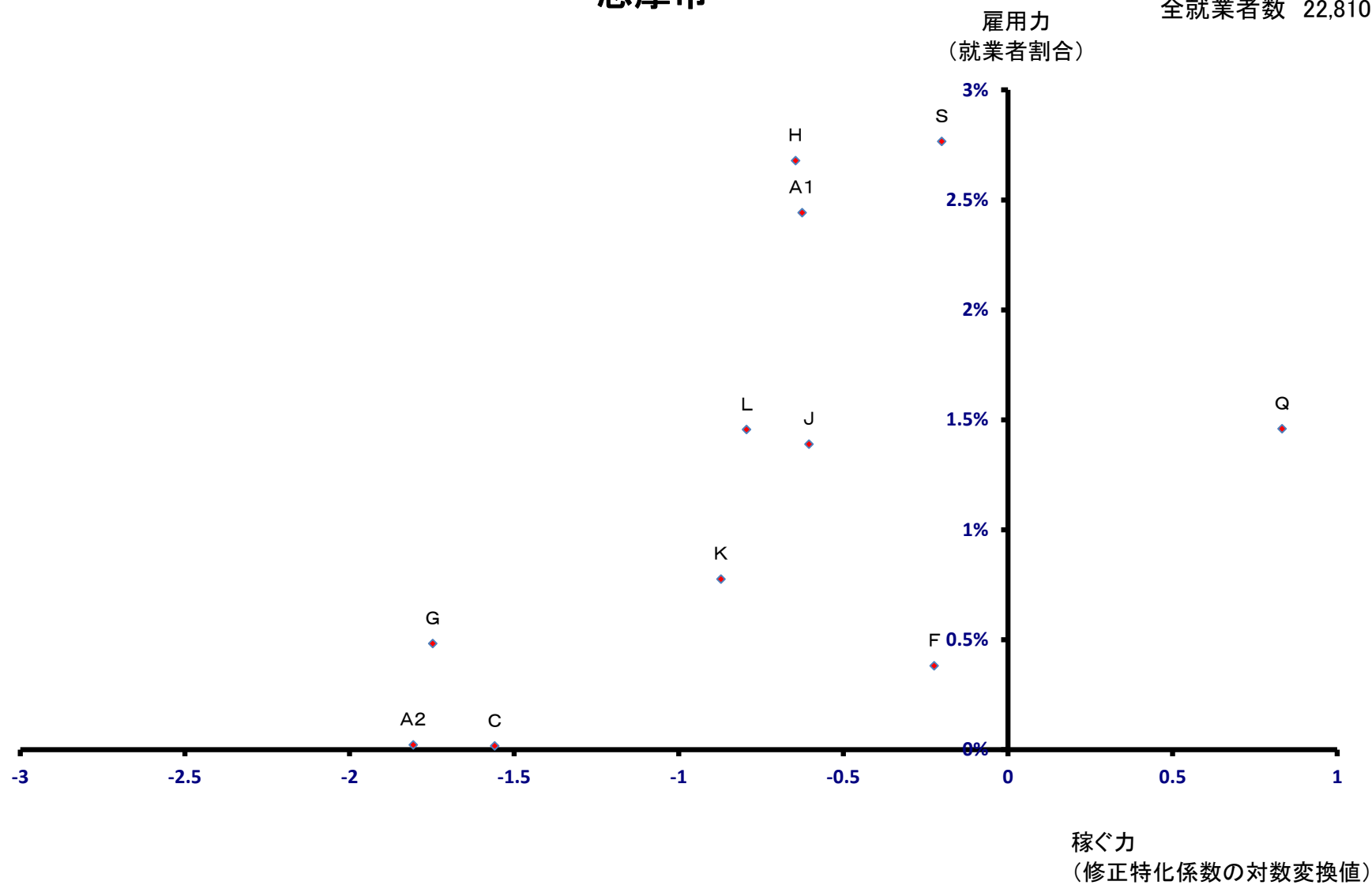

伊賀市

全就業者数 52,847 人

雇用力
(就業者割合)

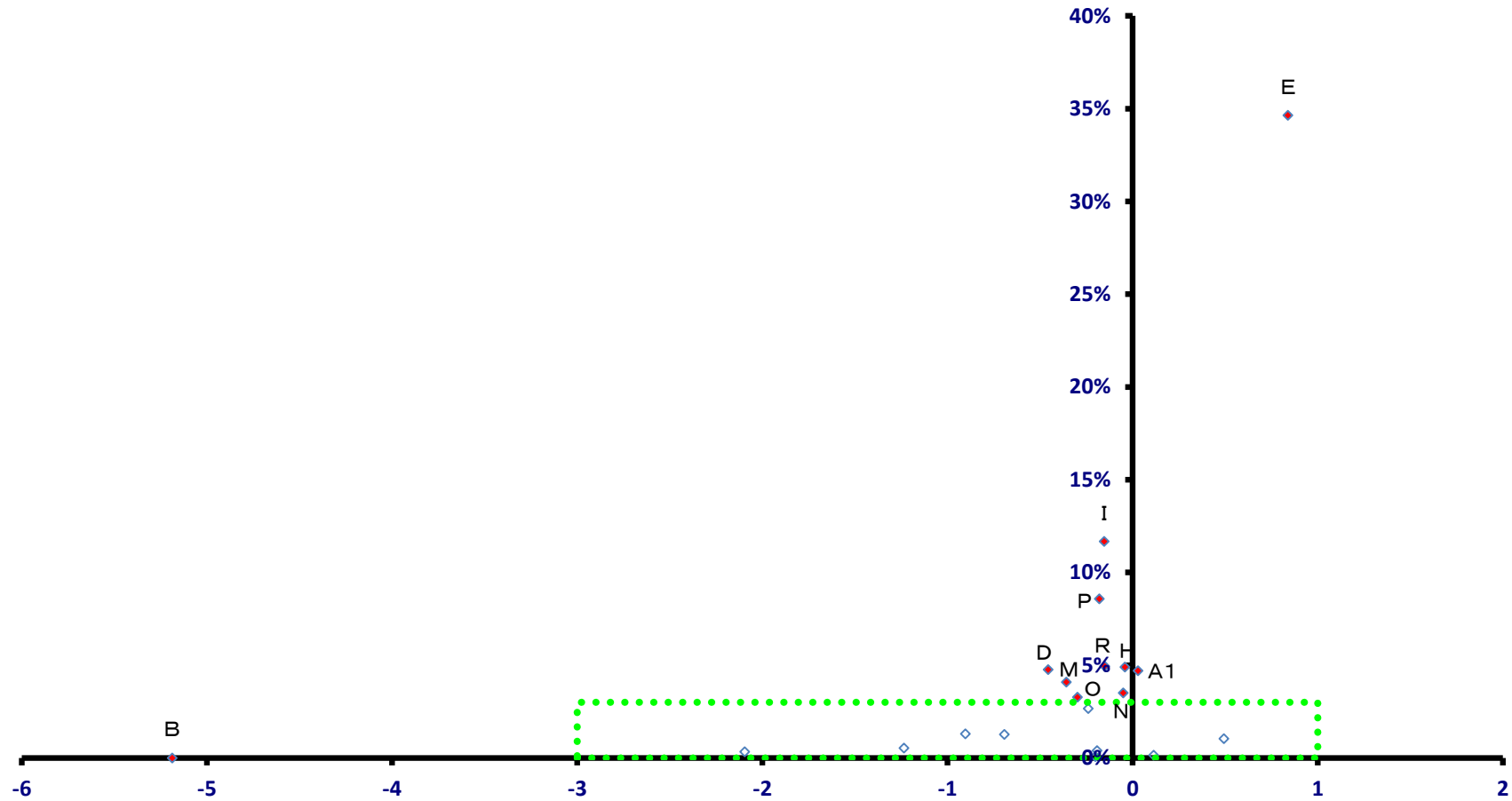

稼ぐ力
(修正特化係数の対数変換値)

伊賀市

全就業者数 52,847 人

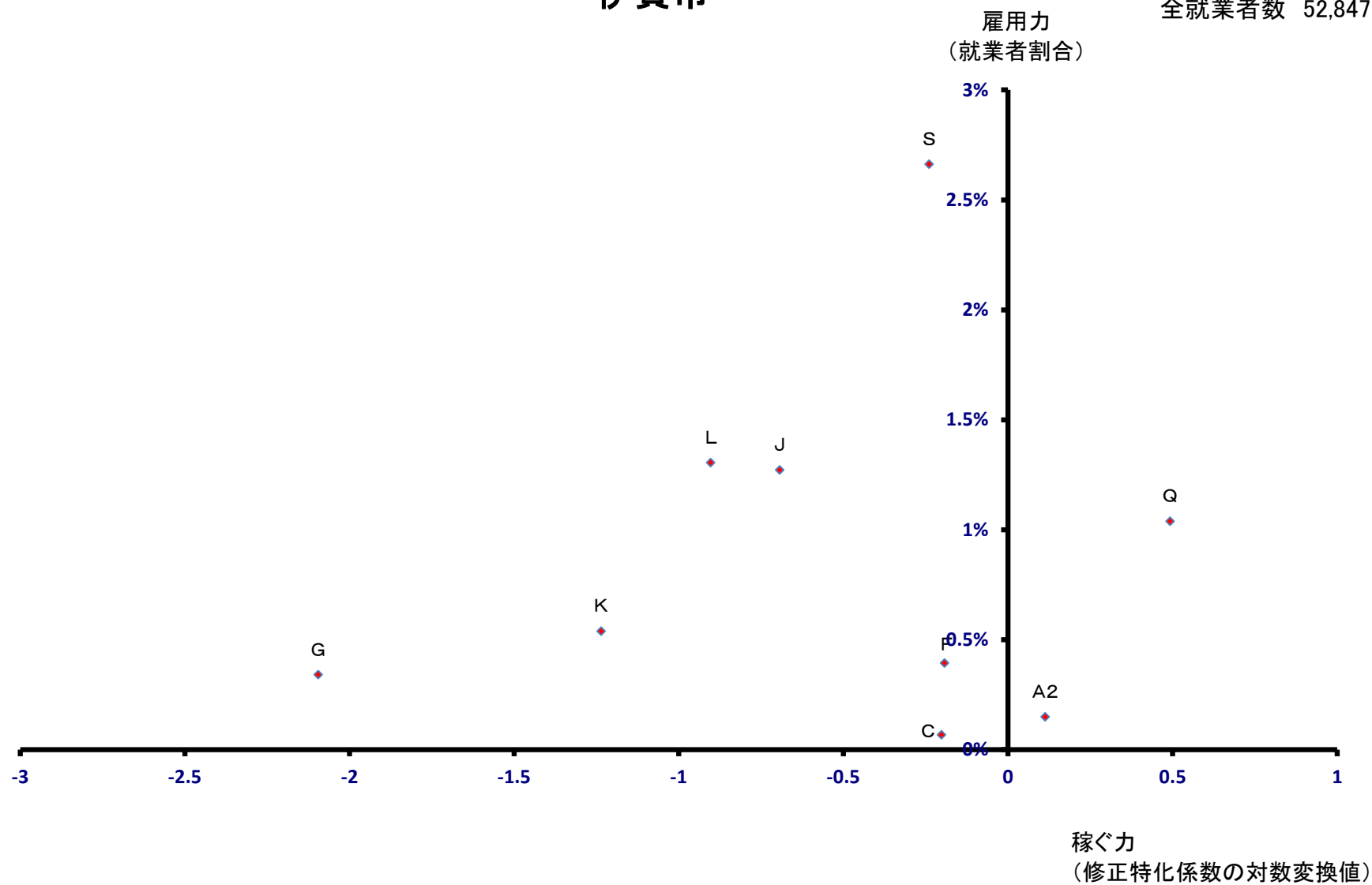

木曾岬町

全就業者数 3,322 人

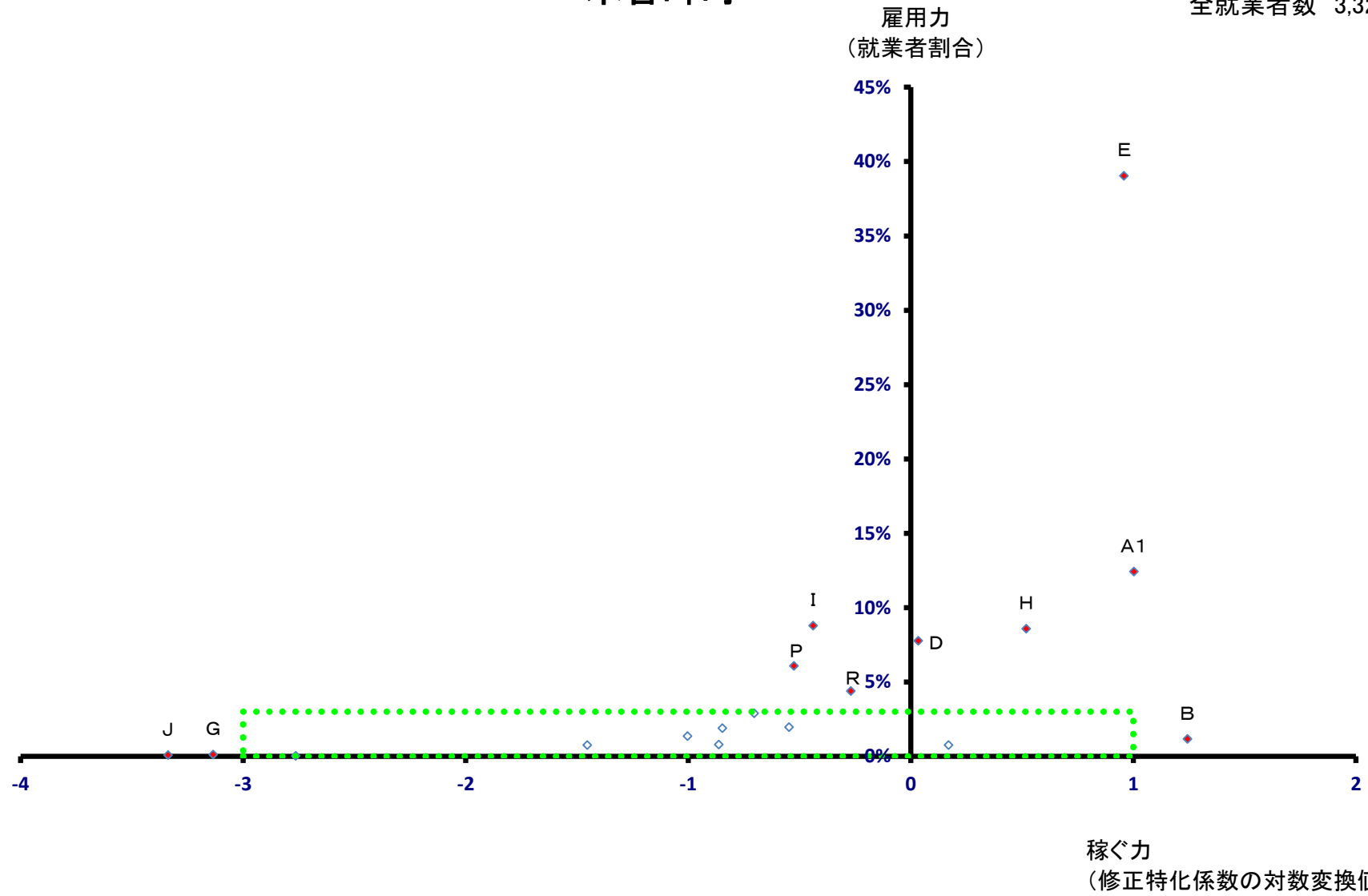

木曾岬町

全就業者数 3,322 人

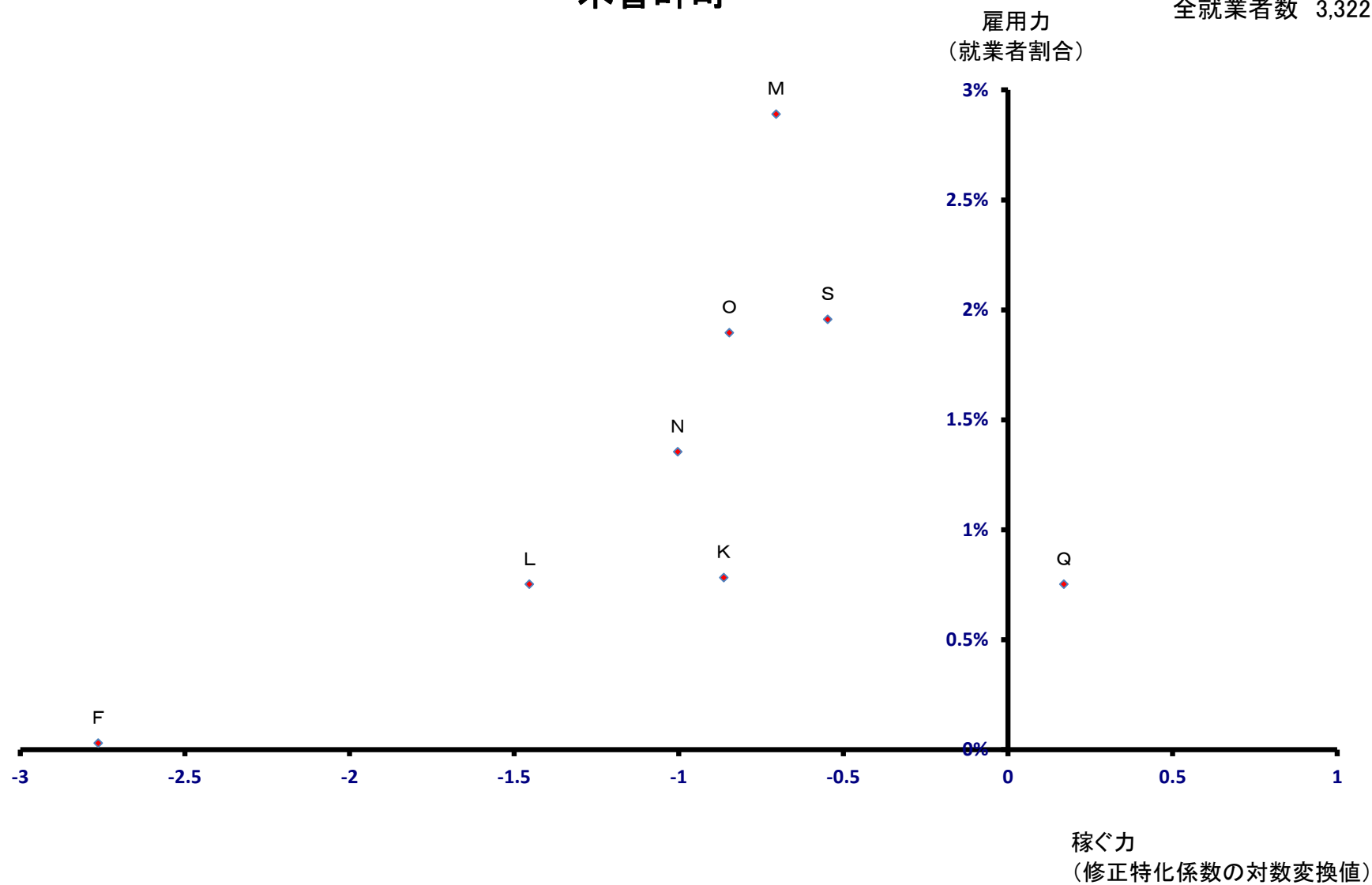

東員町

全就業者数 8,961 人

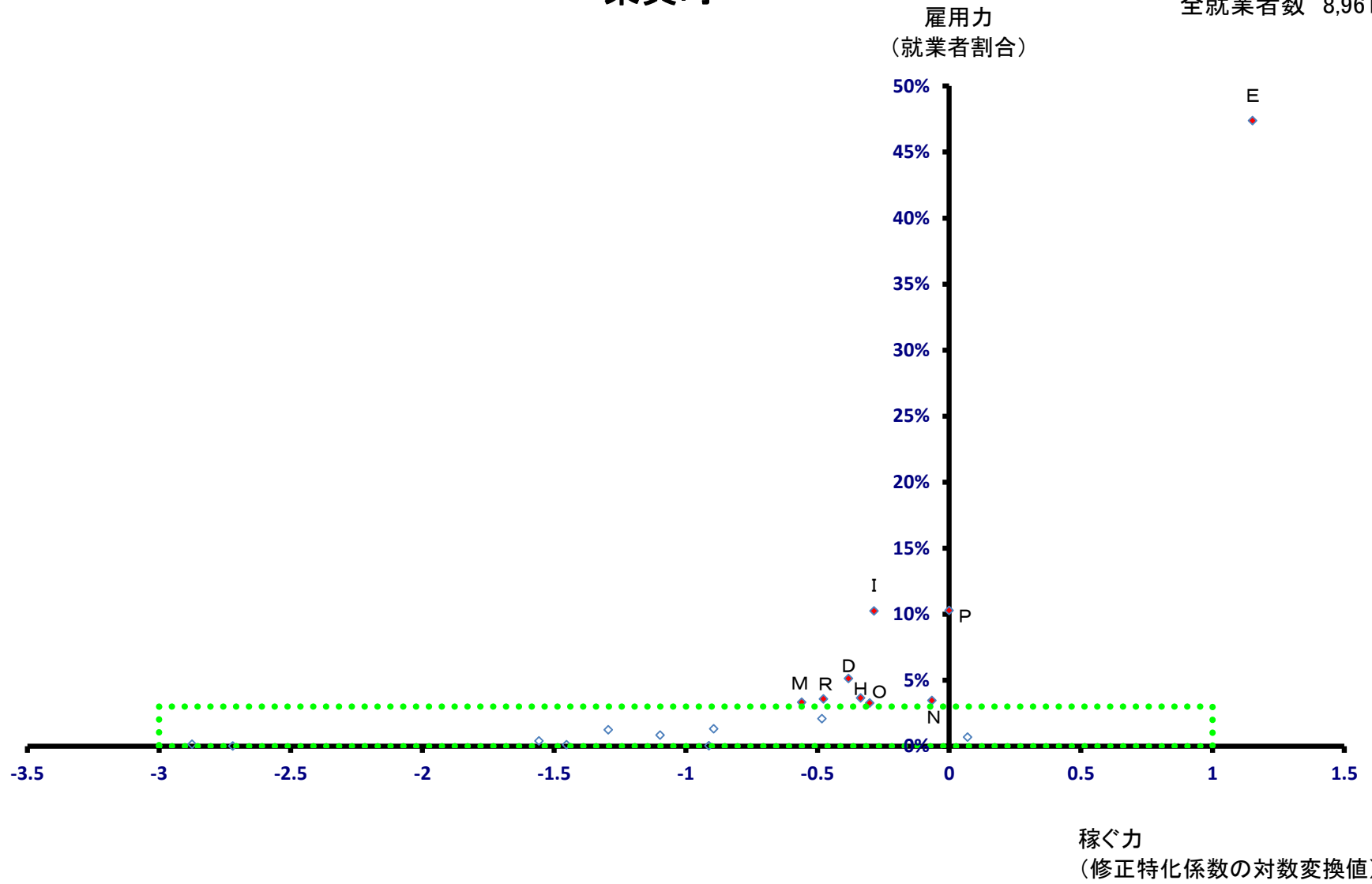

東員町

全就業者数 8,961 人

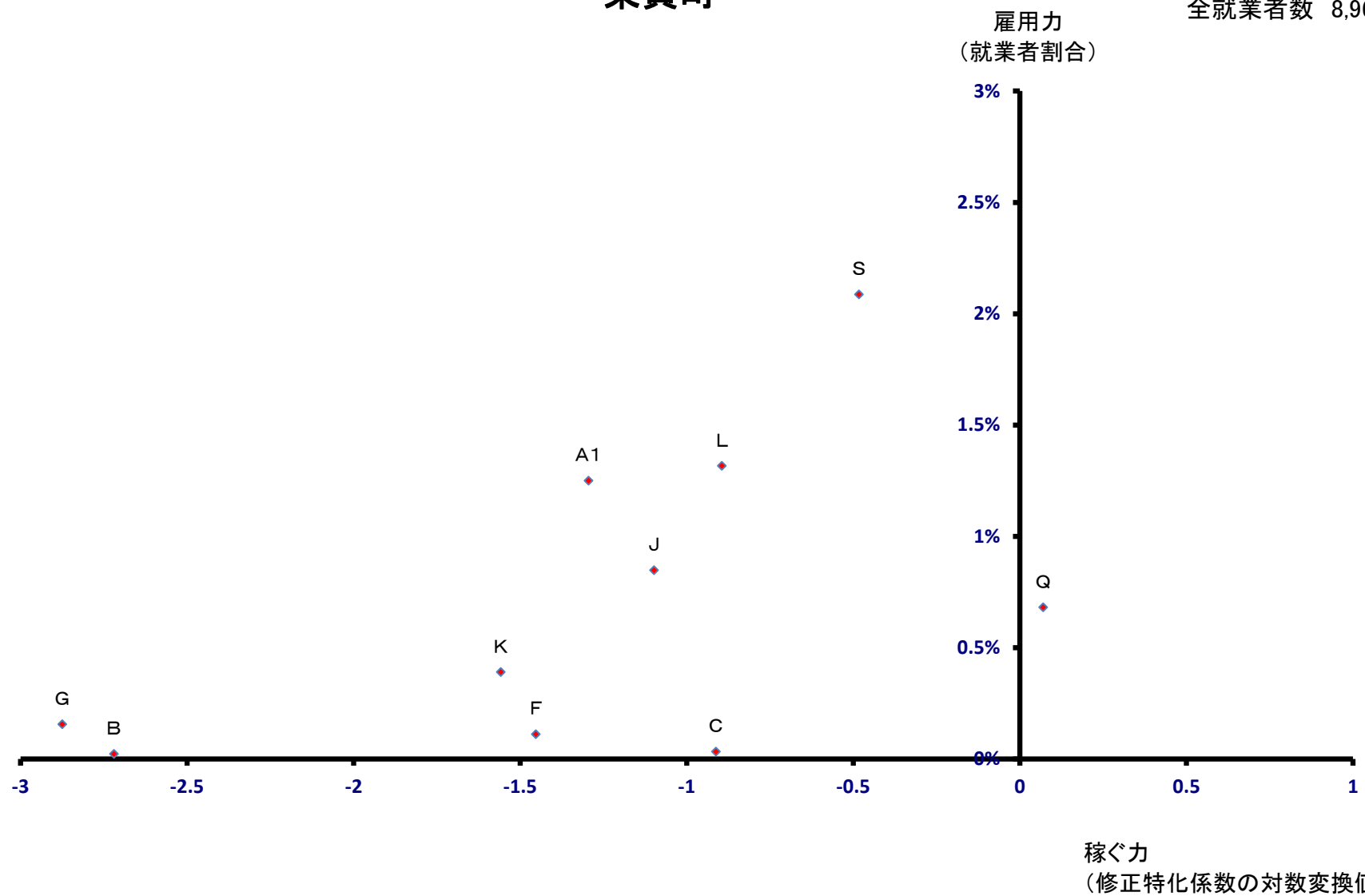

菰野町

全就業者数 14,949 人

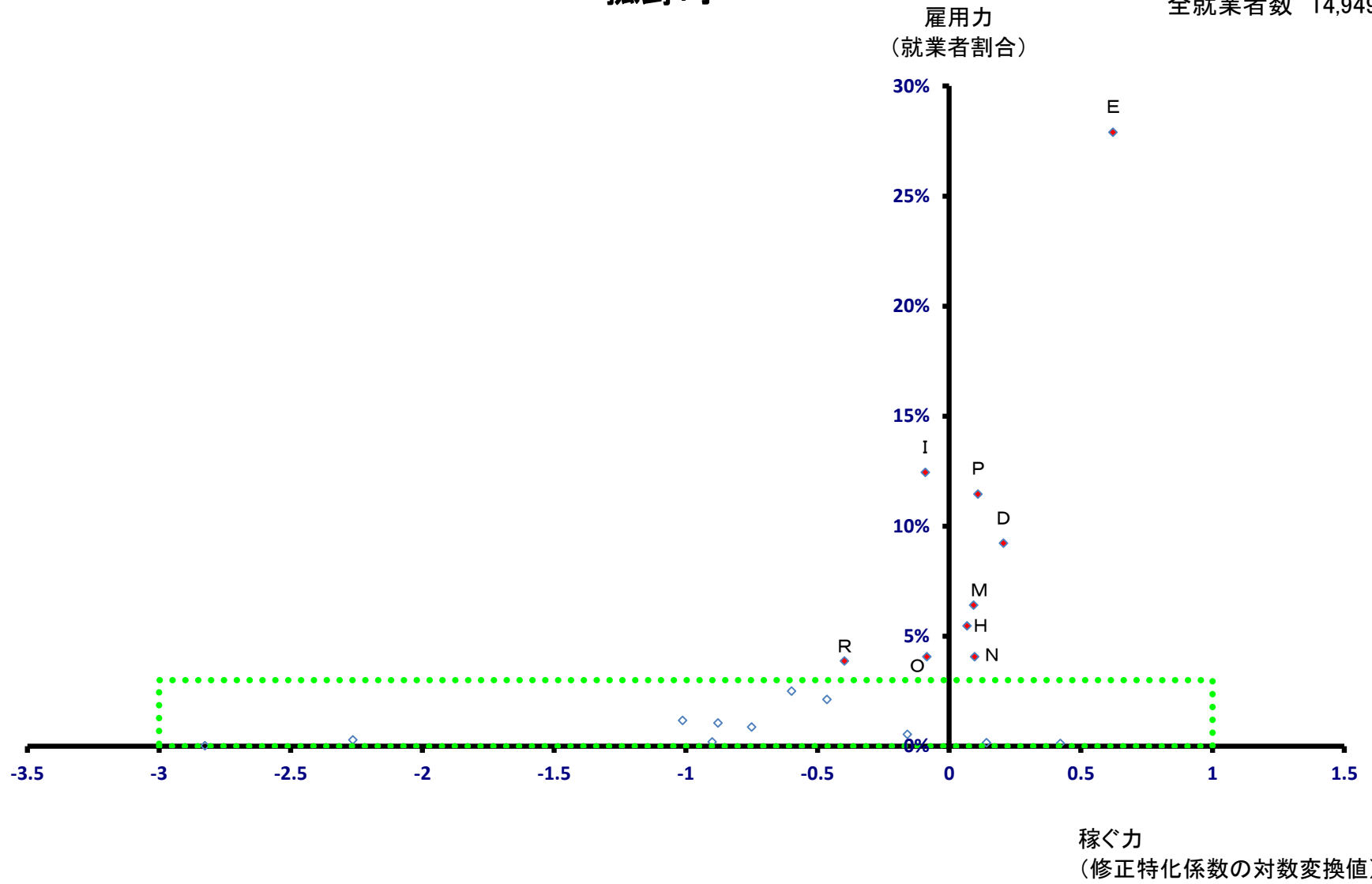

菰野町

全就業者数 14,949 人

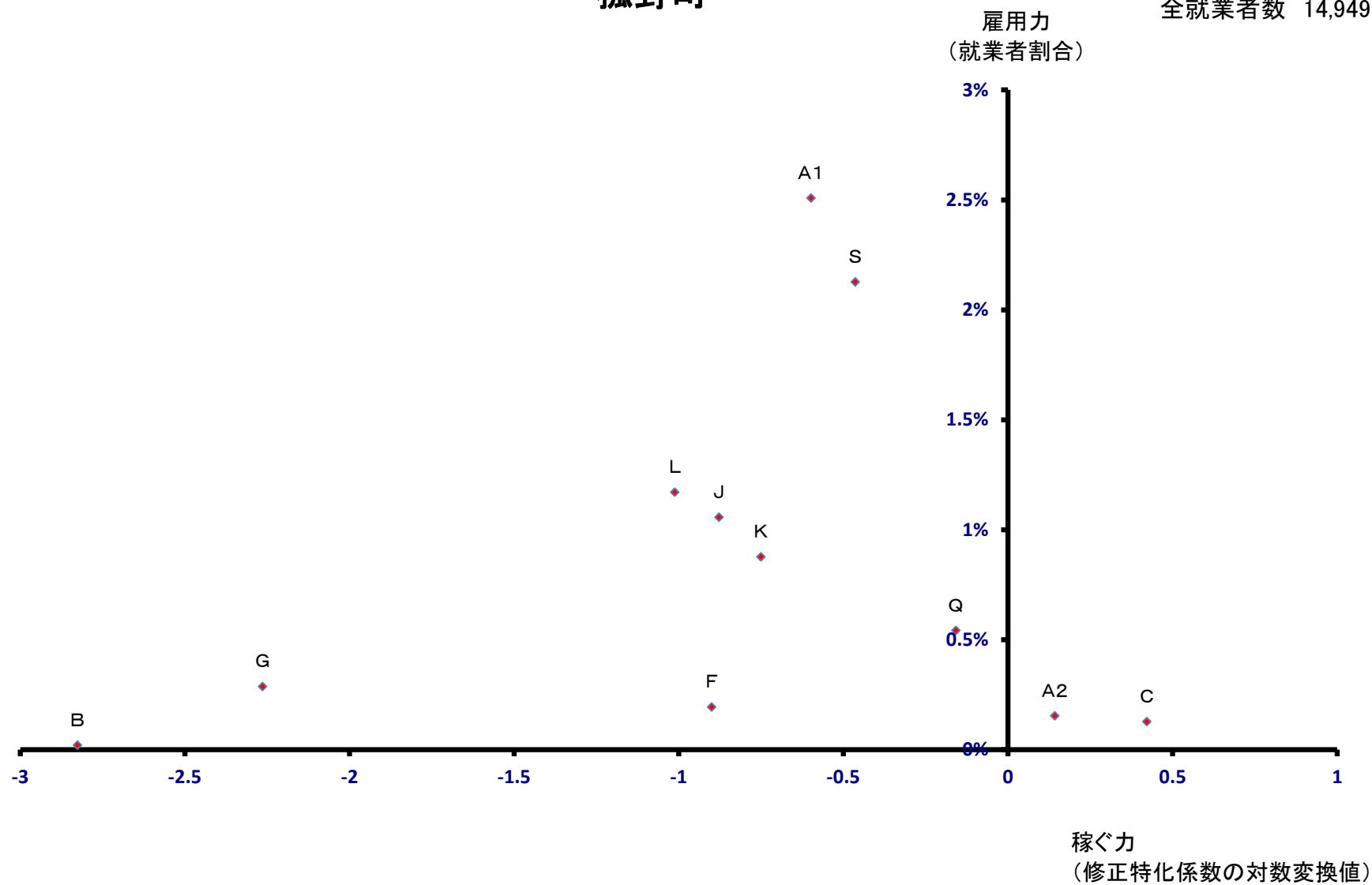

朝日町

全就業者数 4,145 人

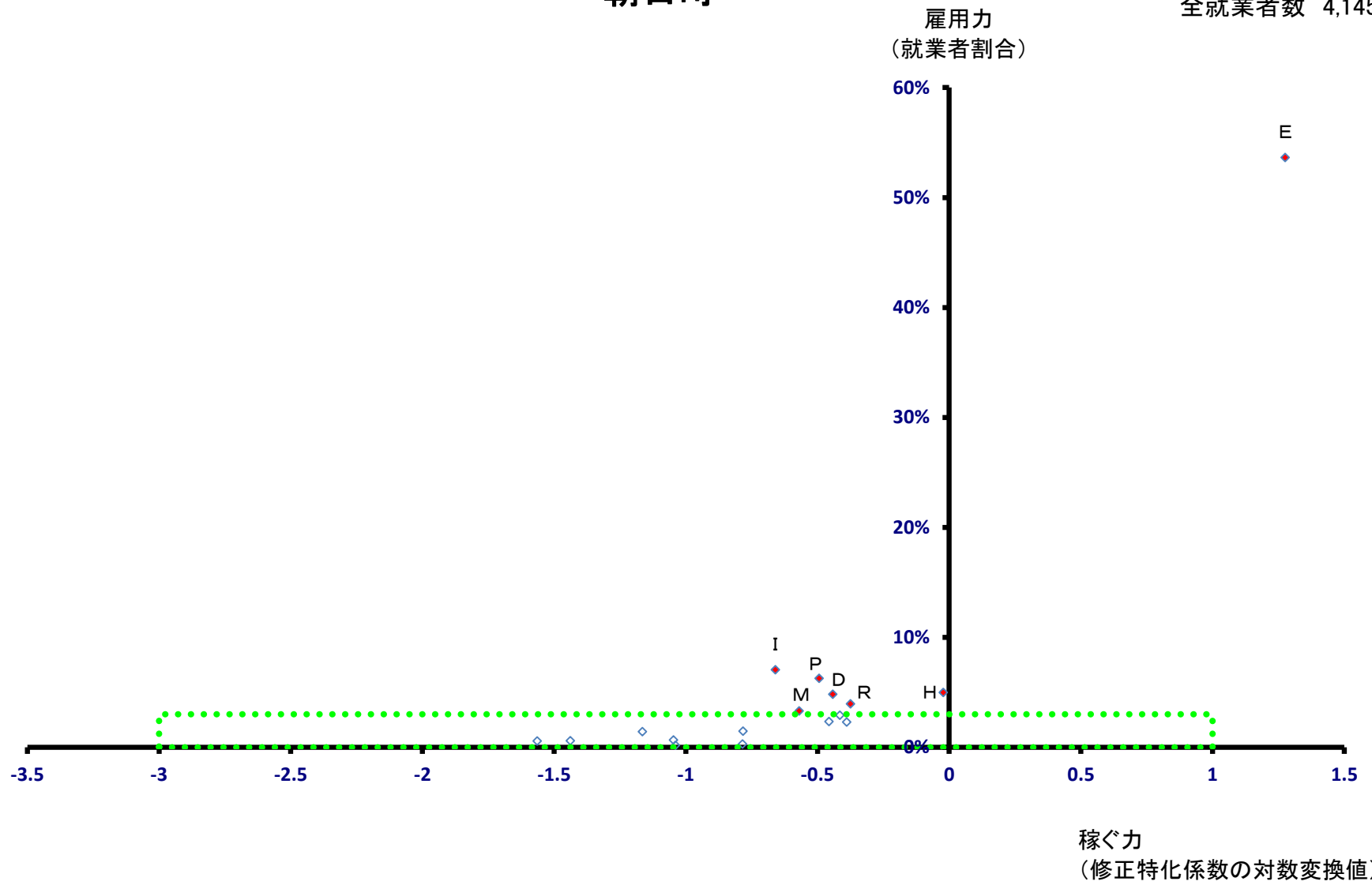

朝日町

全就業者数 4,145 人

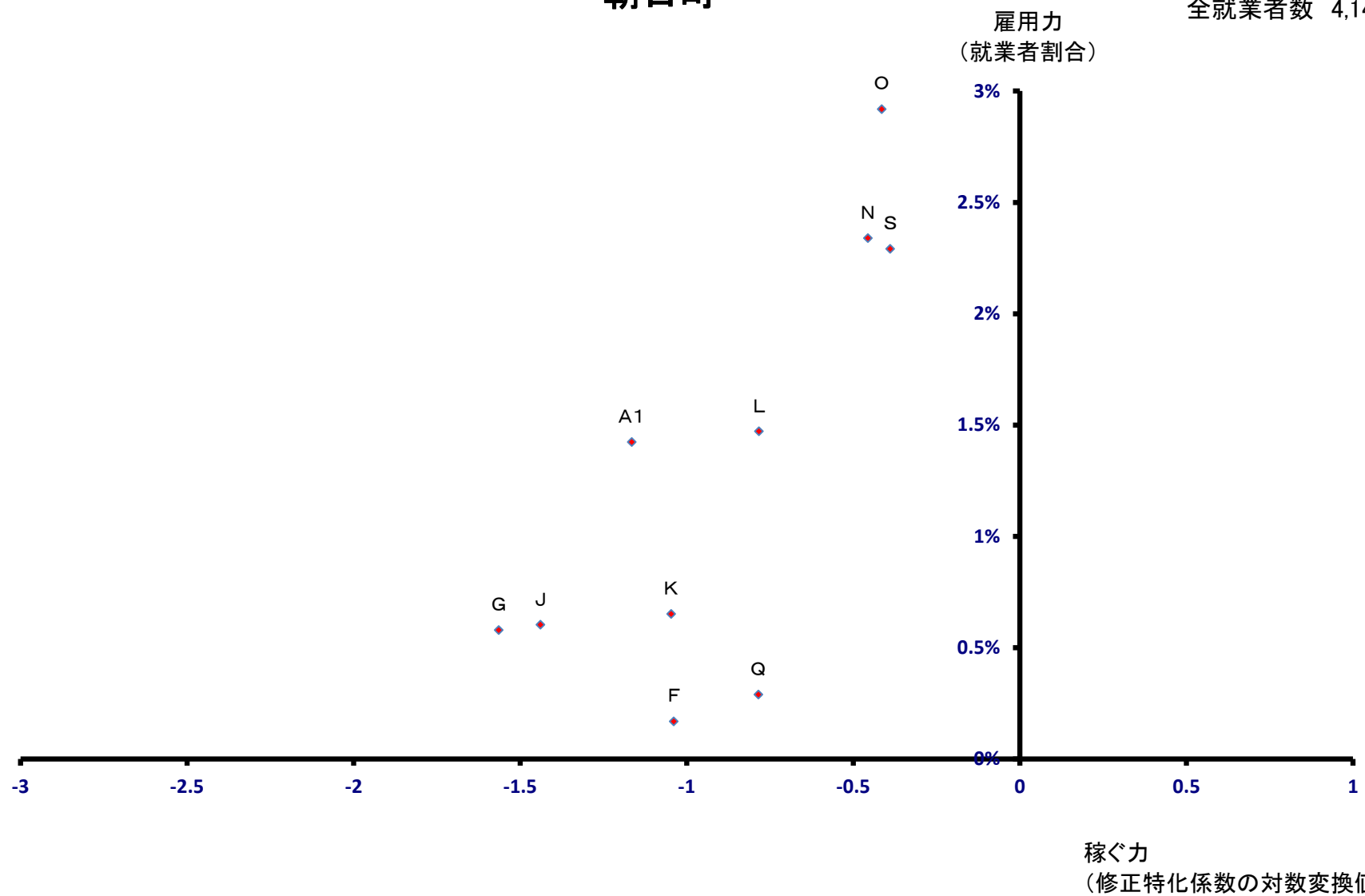

稼ぐ力
(修正特化係数の対数変換値)

川越町

全就業者数 7,051 人

雇用力
(就業者割合)

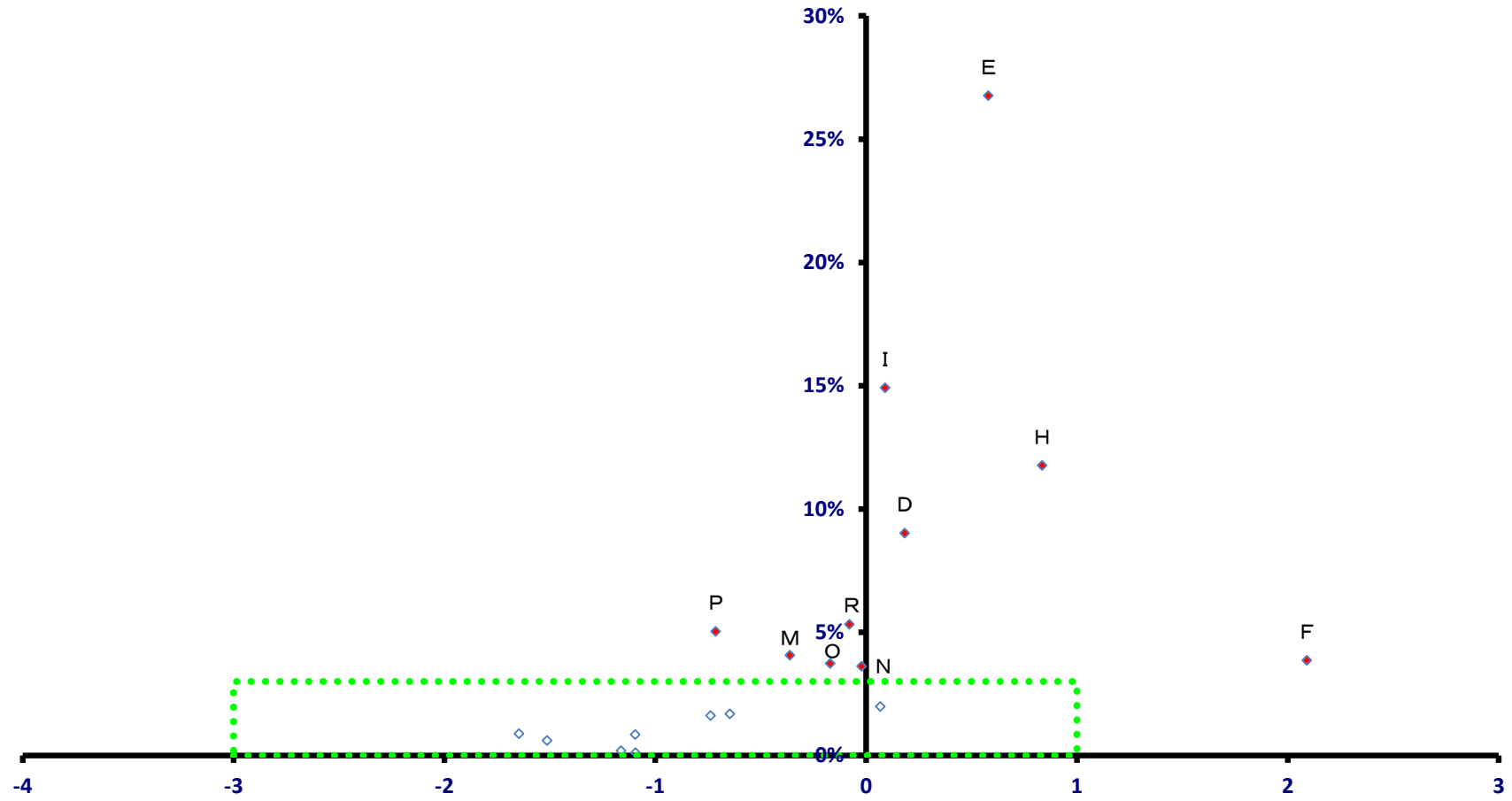

稼ぐ力
(修正特化係数の対数変換値)

川越町

全就業者数 7,051 人

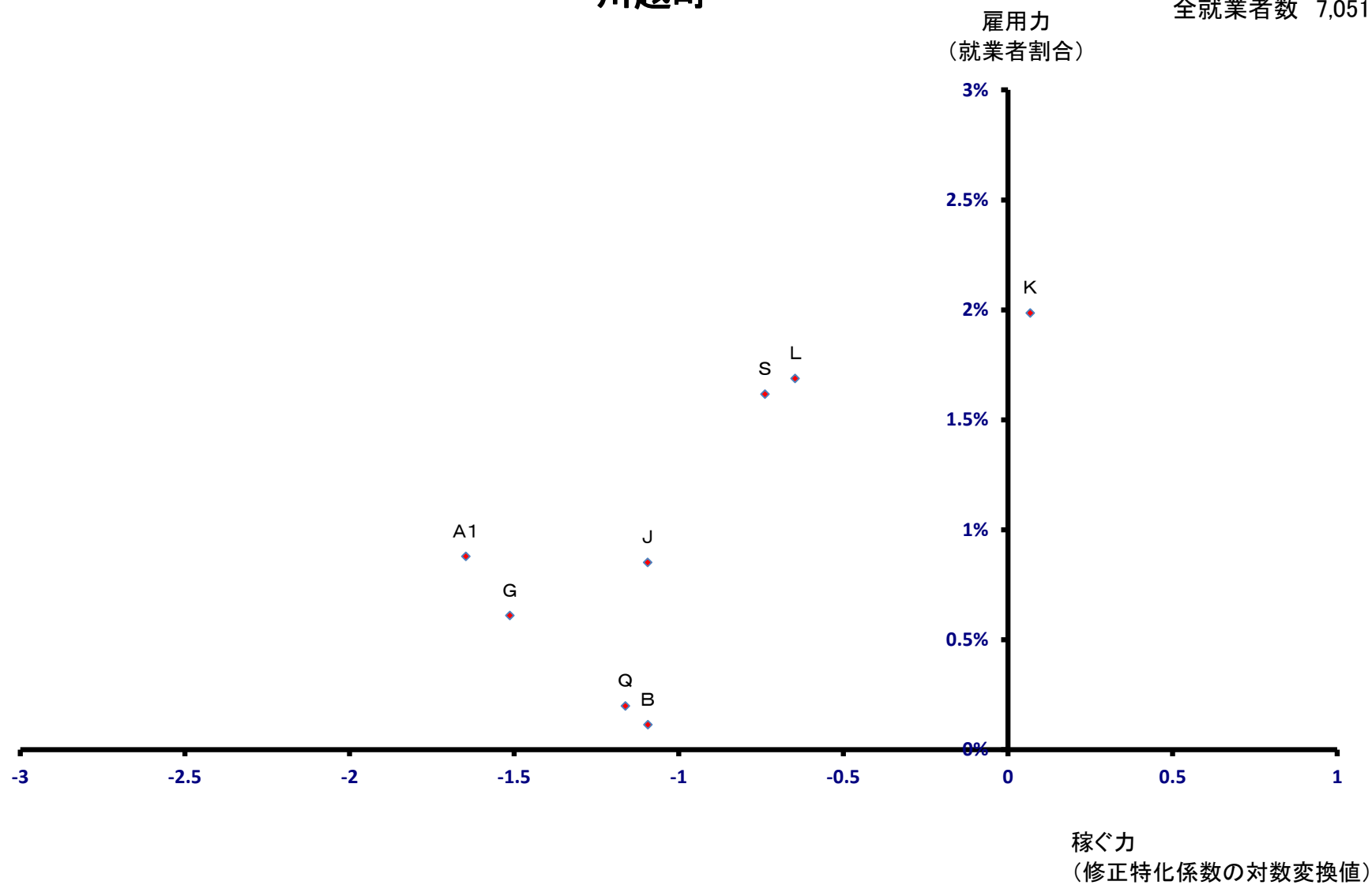

多気町

全就業者数 8,796 人

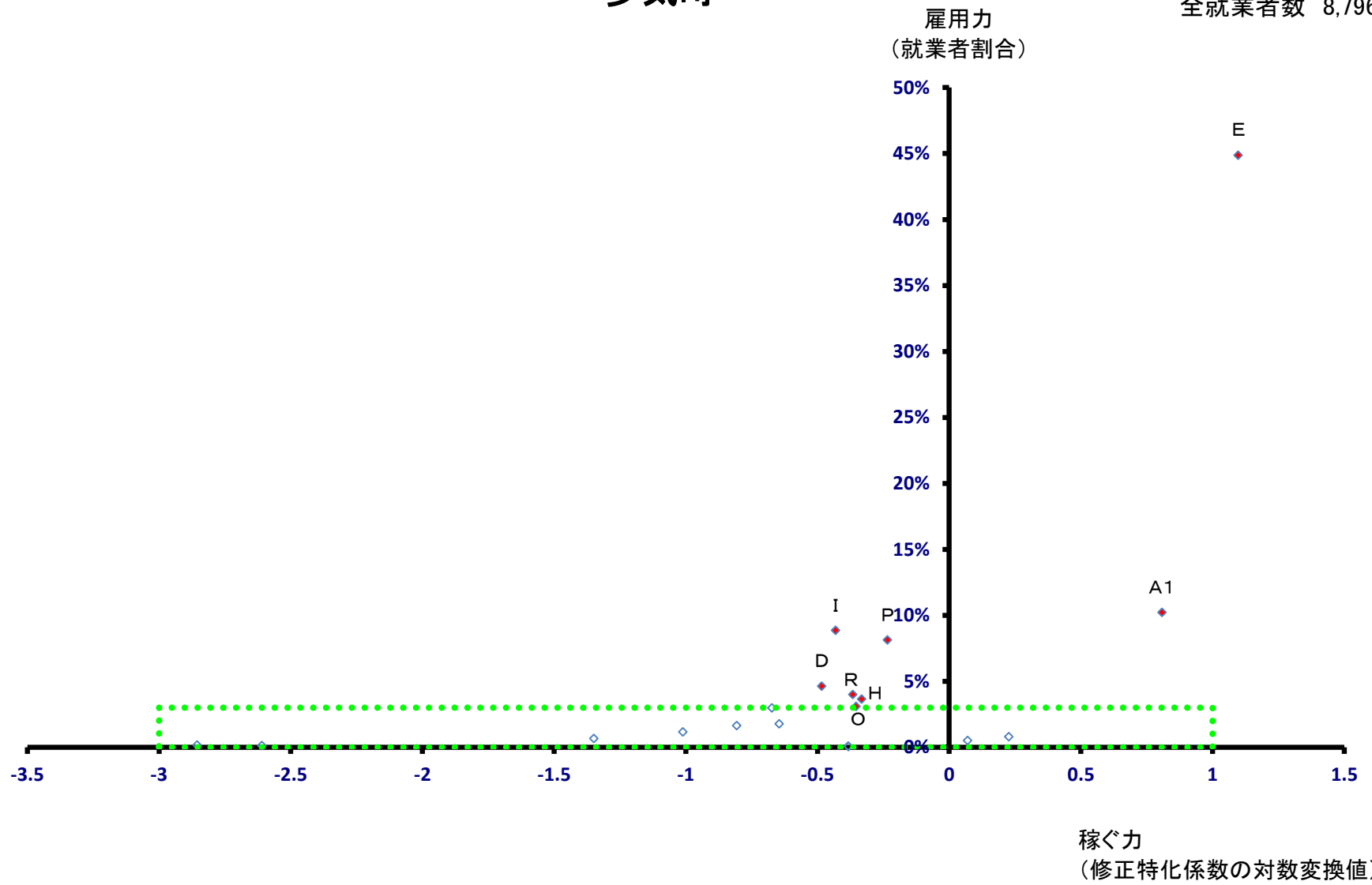

多気町

全就業者数 8,796 人

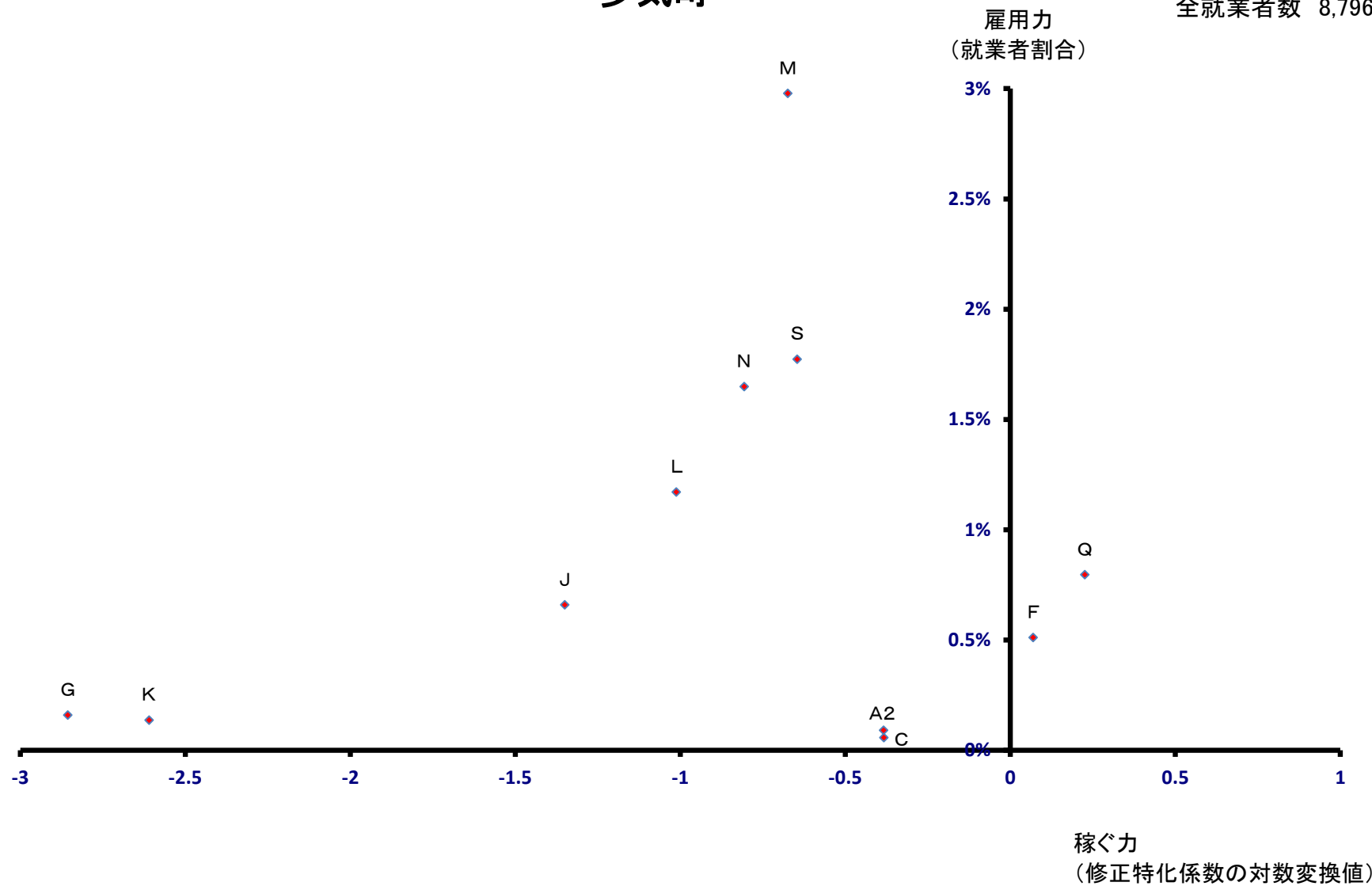

明和町

全就業者数 8,743 人

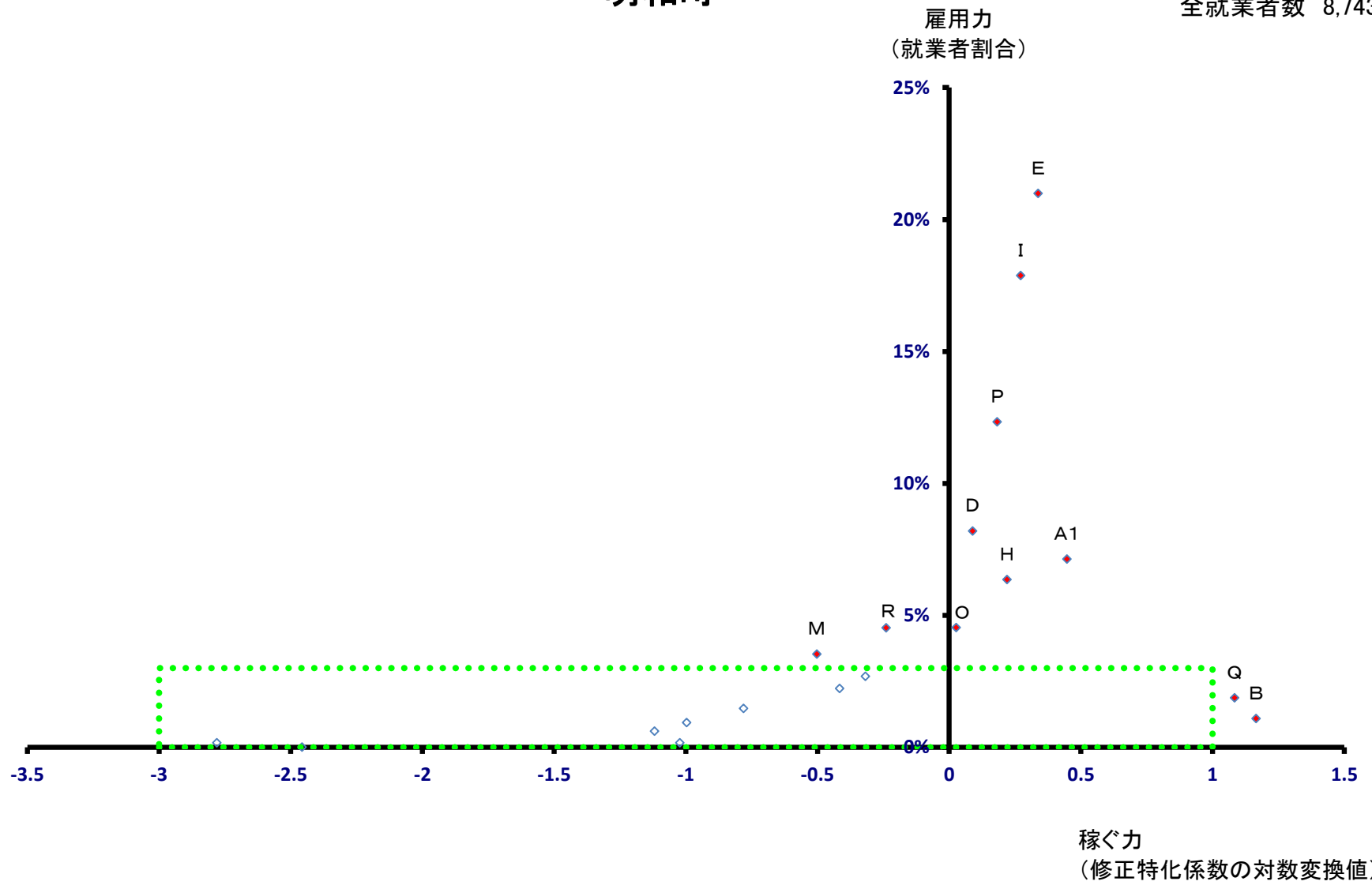

明和町

全就業者数 8,743 人

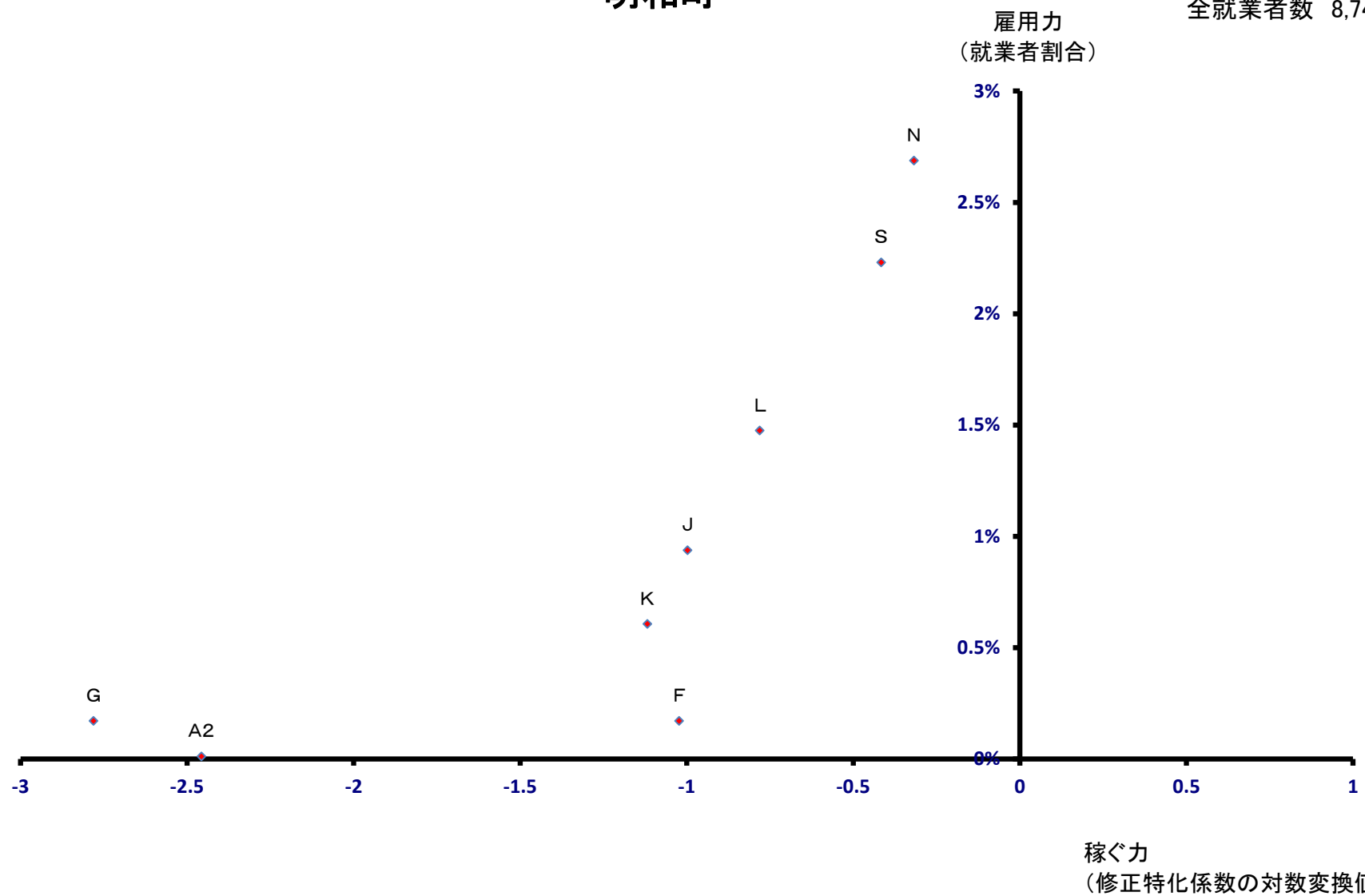

大台町

雇用力
(就業者割合)

全就業者数 4,188 人

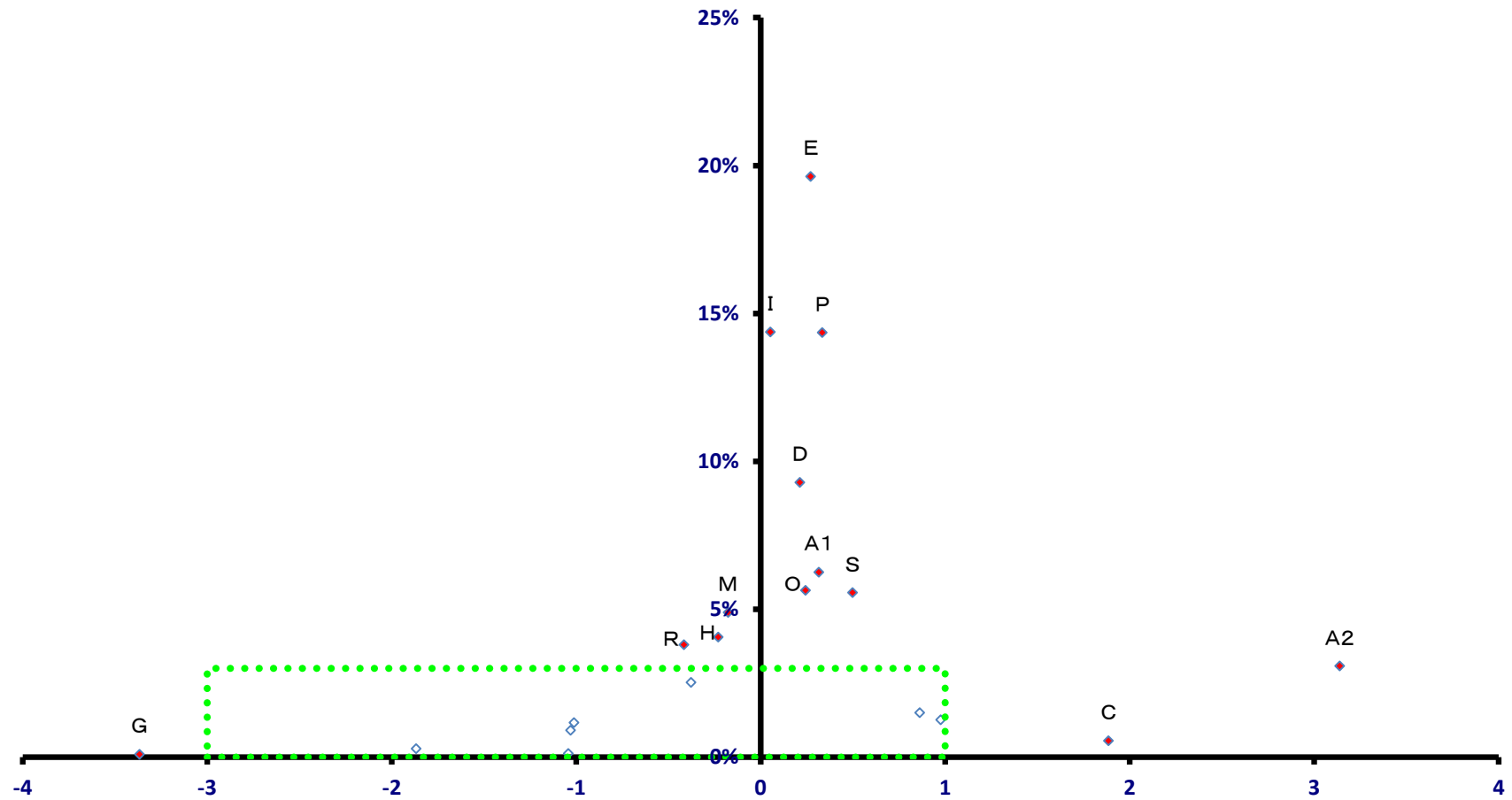

稼ぐ力
(修正特化係数の対数変換値)

大台町

全就業者数 4,188 人

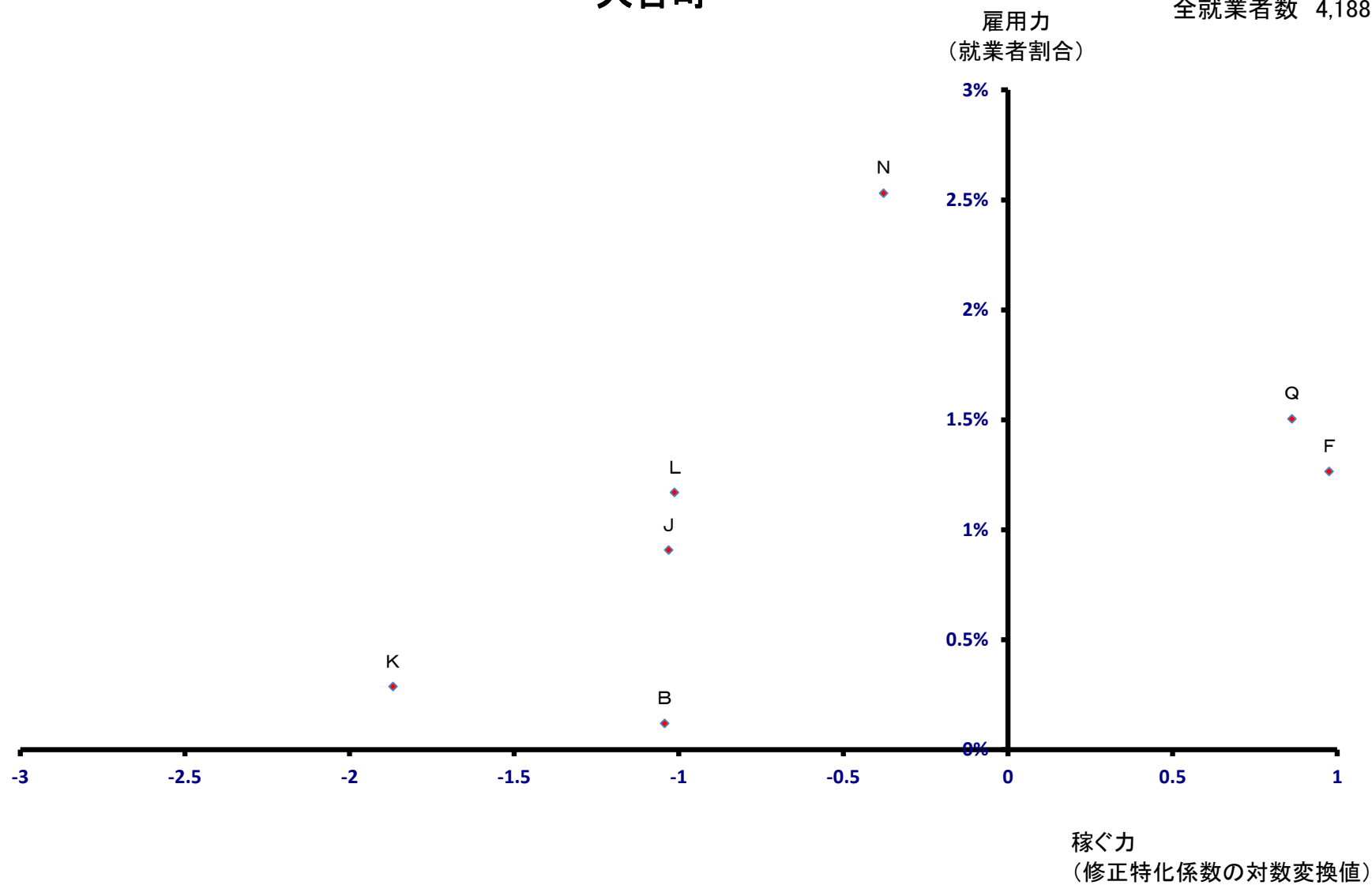

玉城町

全就業者数 8,042 人

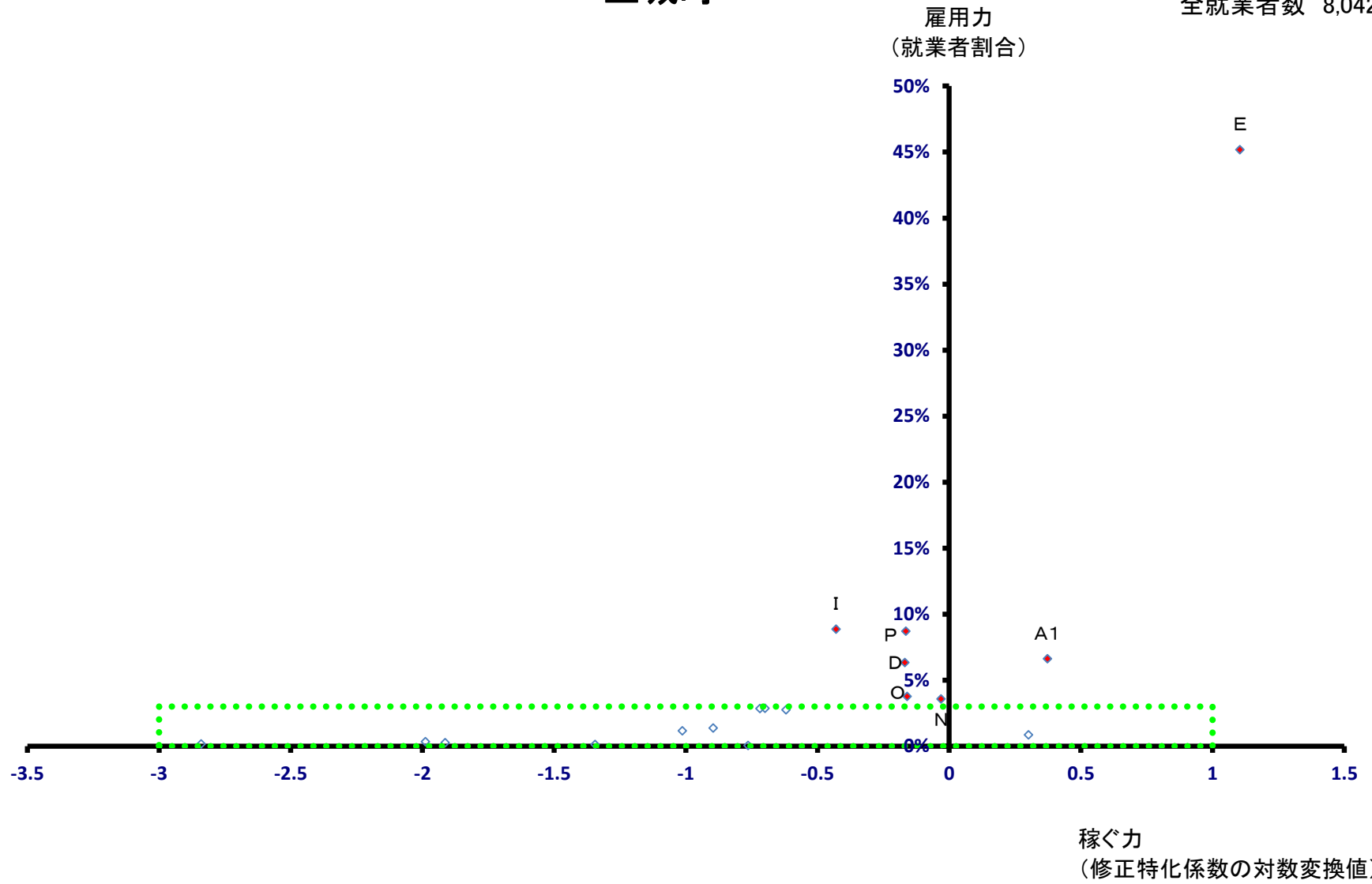

玉城町

全就業者数 8,042 人

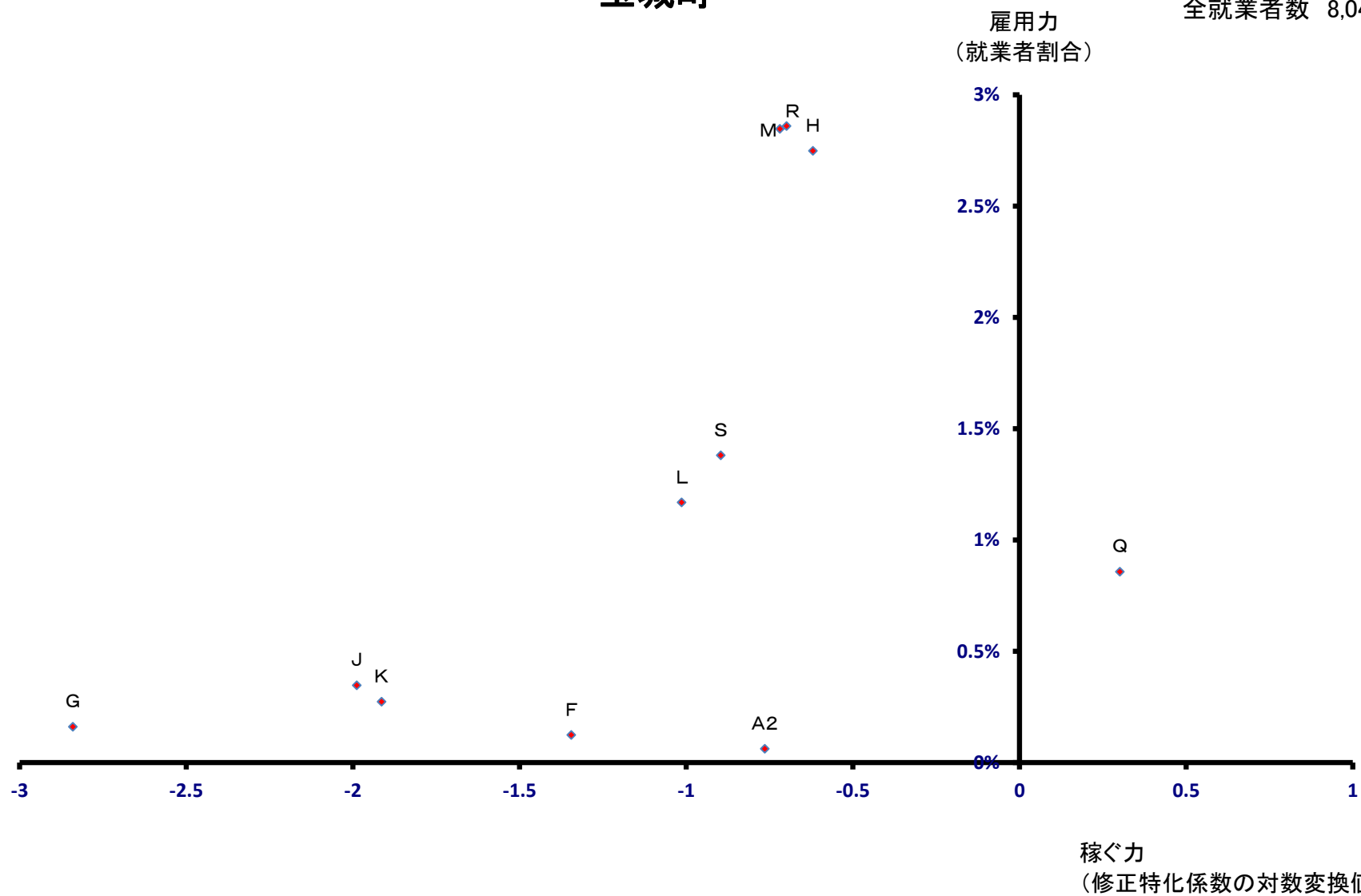

度会町

全就業者数 2,324 人

雇用力
(就業者割合)

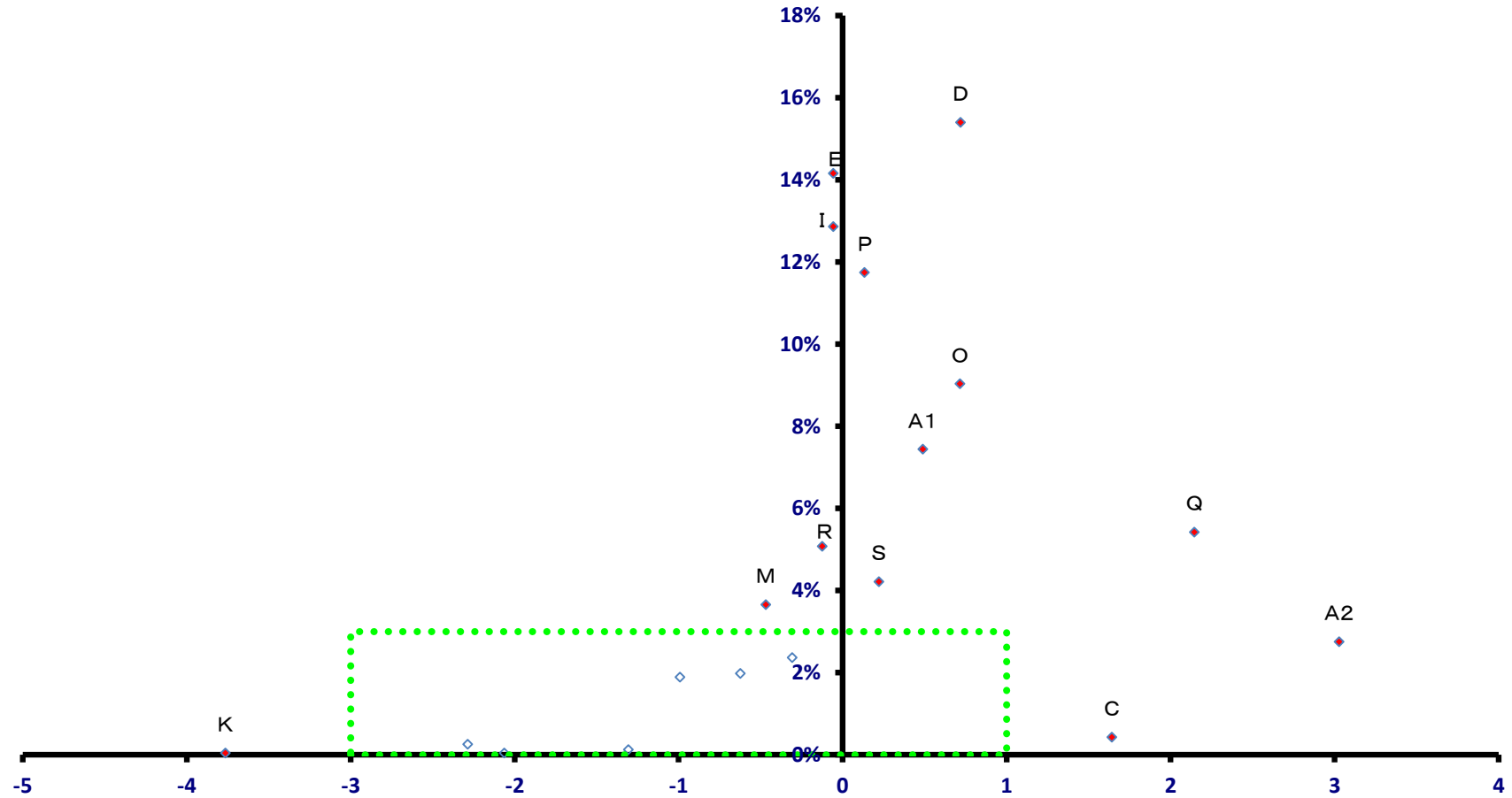

稼ぐ力
(修正特化係数の対数変換値)

度会町

全就業者数 2,324 人

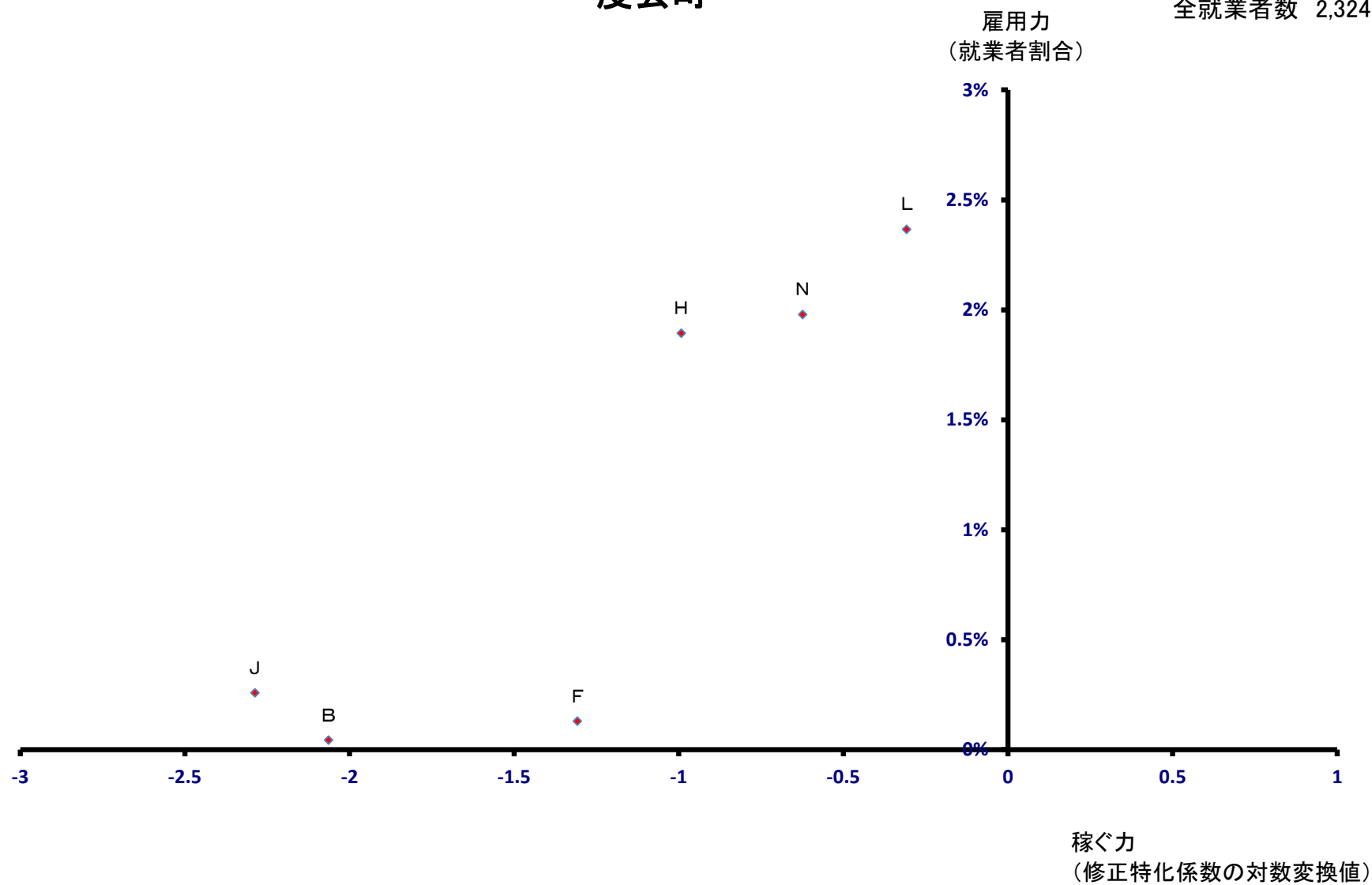

大紀町

雇用力
(就業者割合)

全就業者数 3,754 人

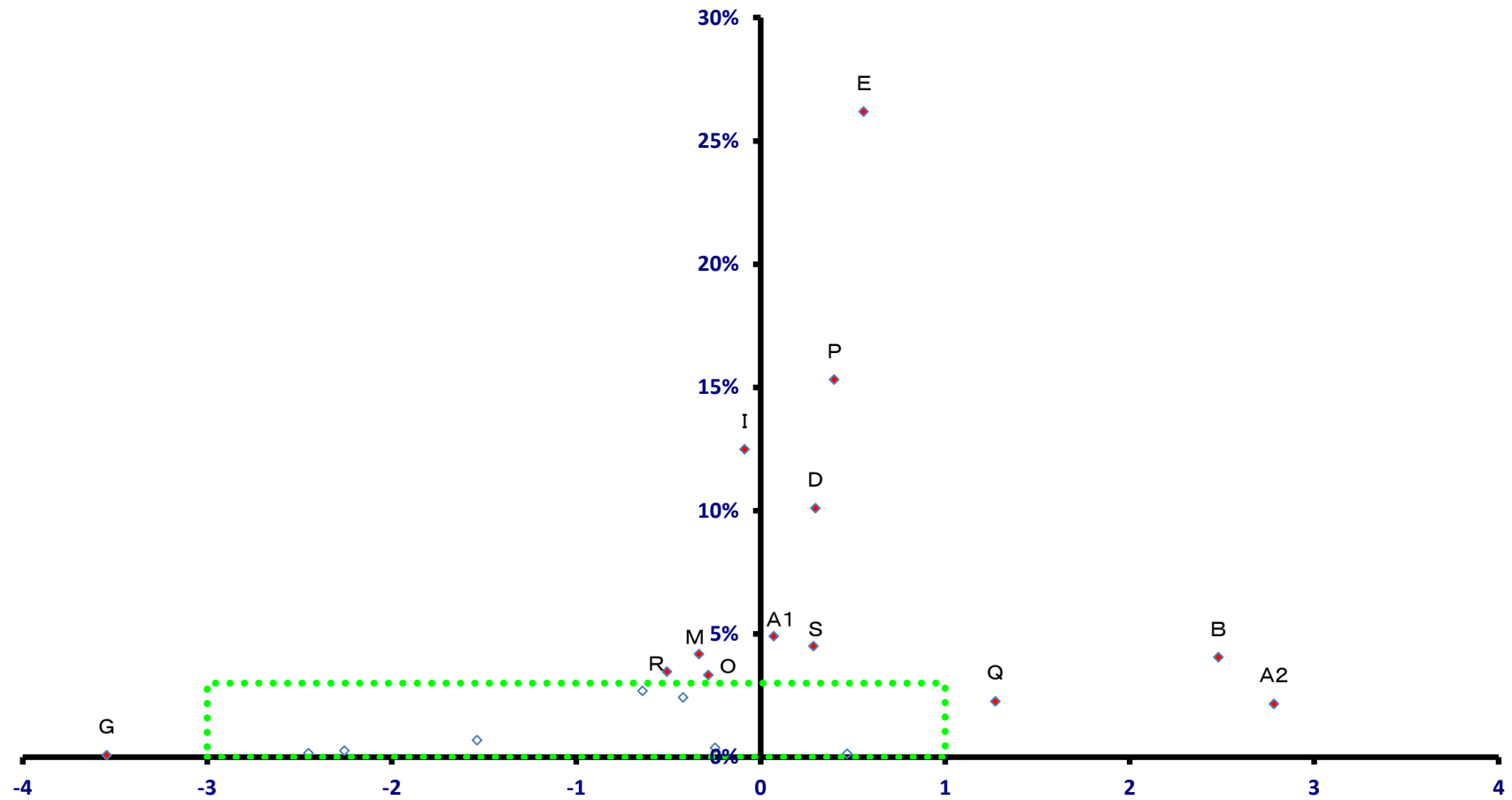

稼ぐ力
(修正特化係数の対数変換値)

大紀町

全就業者数 3,754 人

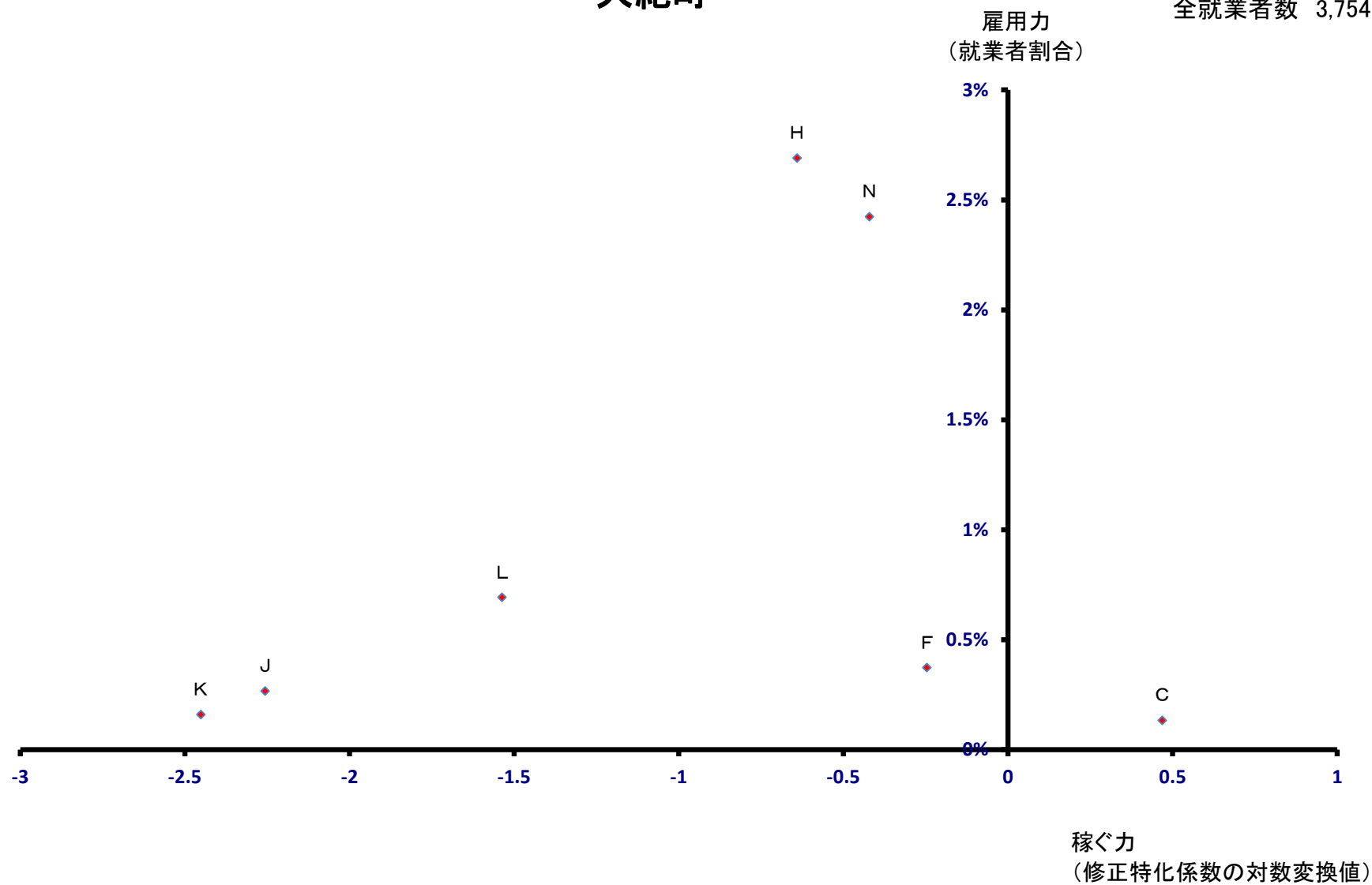

南伊勢町

全就業者数 5,170 人

雇用力
(就業者割合)

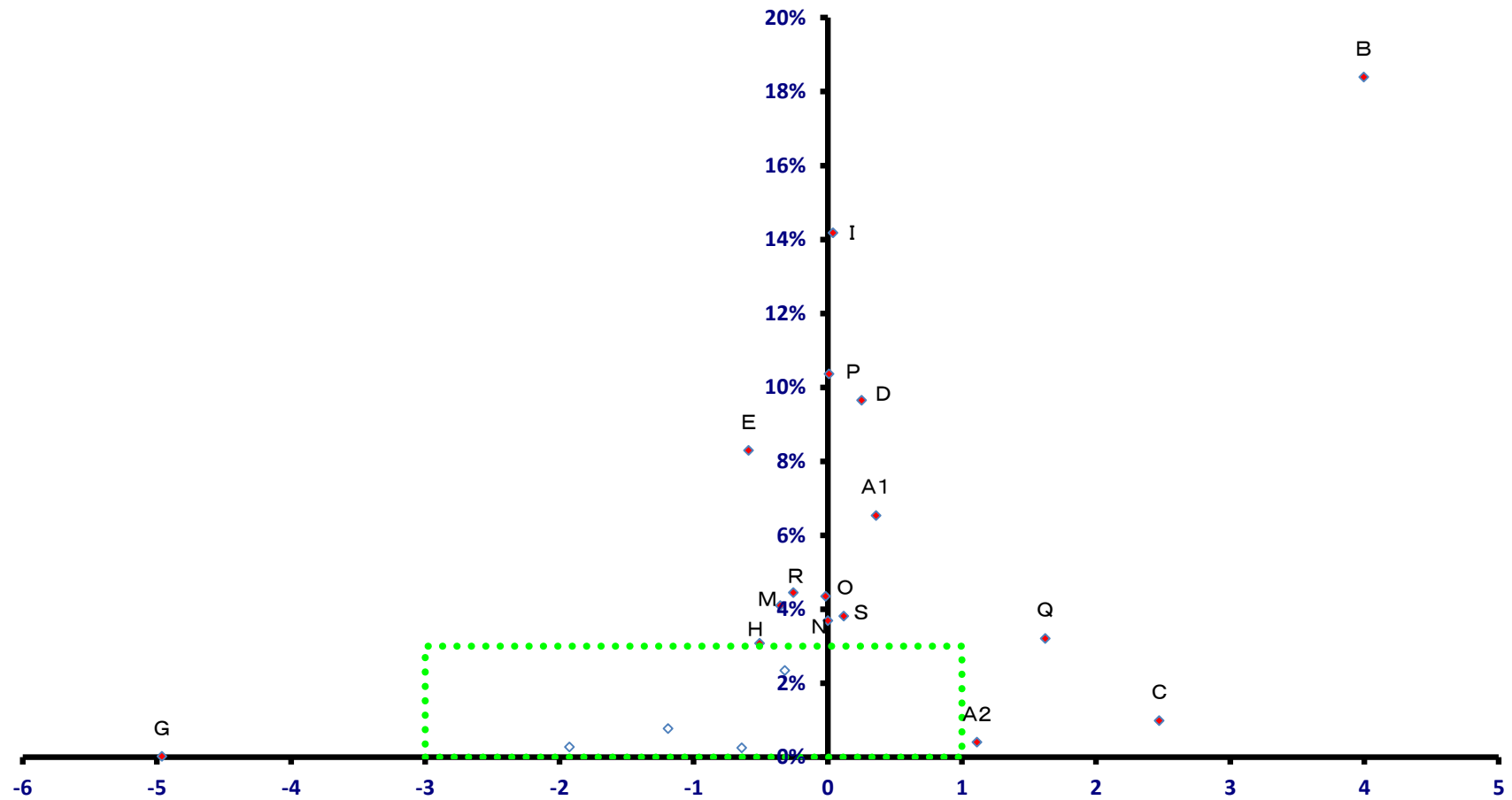

稼ぐ力
(修正特化係数の対数変換値)

南伊勢町

全就業者数 5,170 人

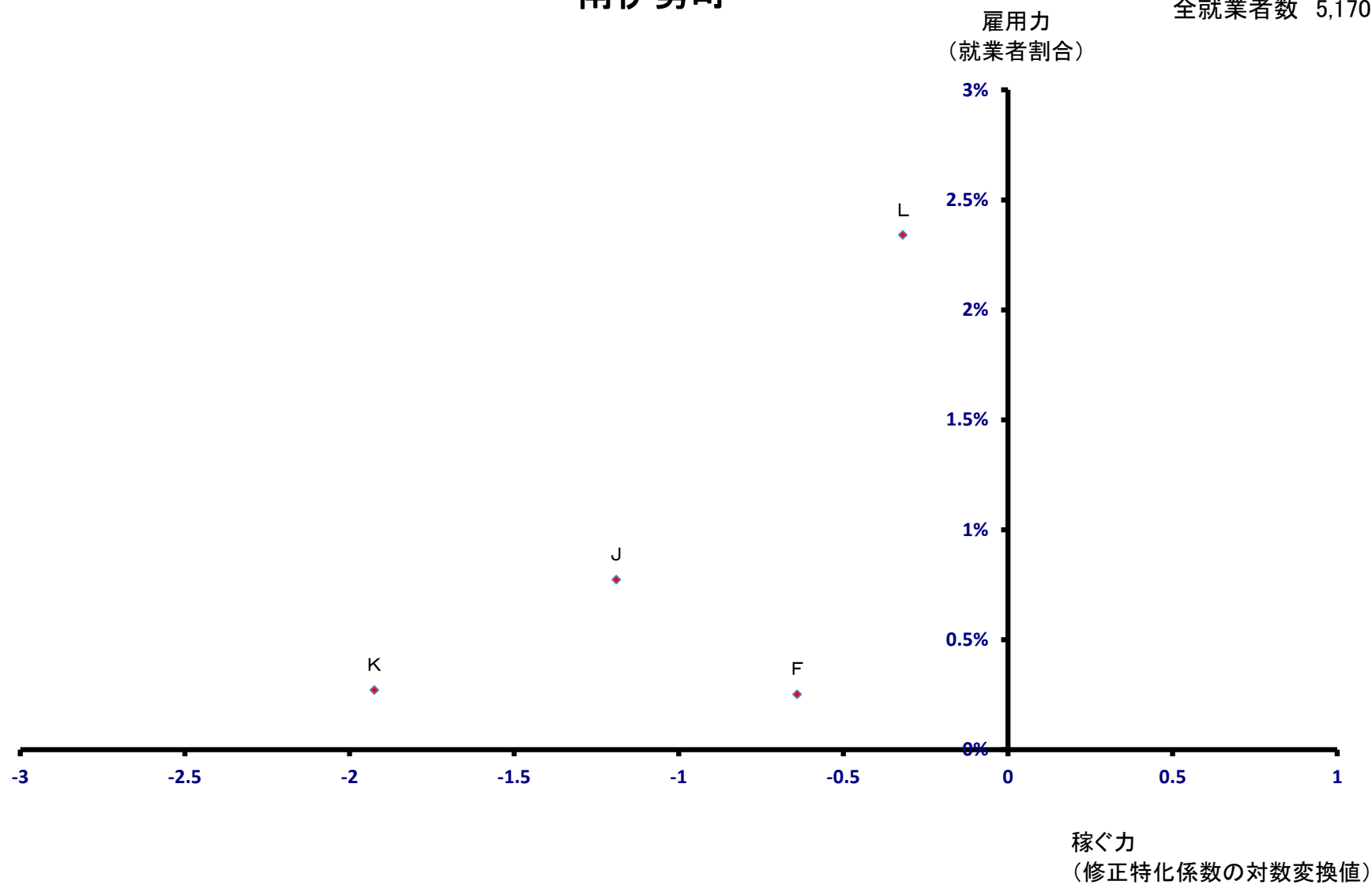

紀北町

雇用力
(就業者割合)

全就業者数 7,994 人

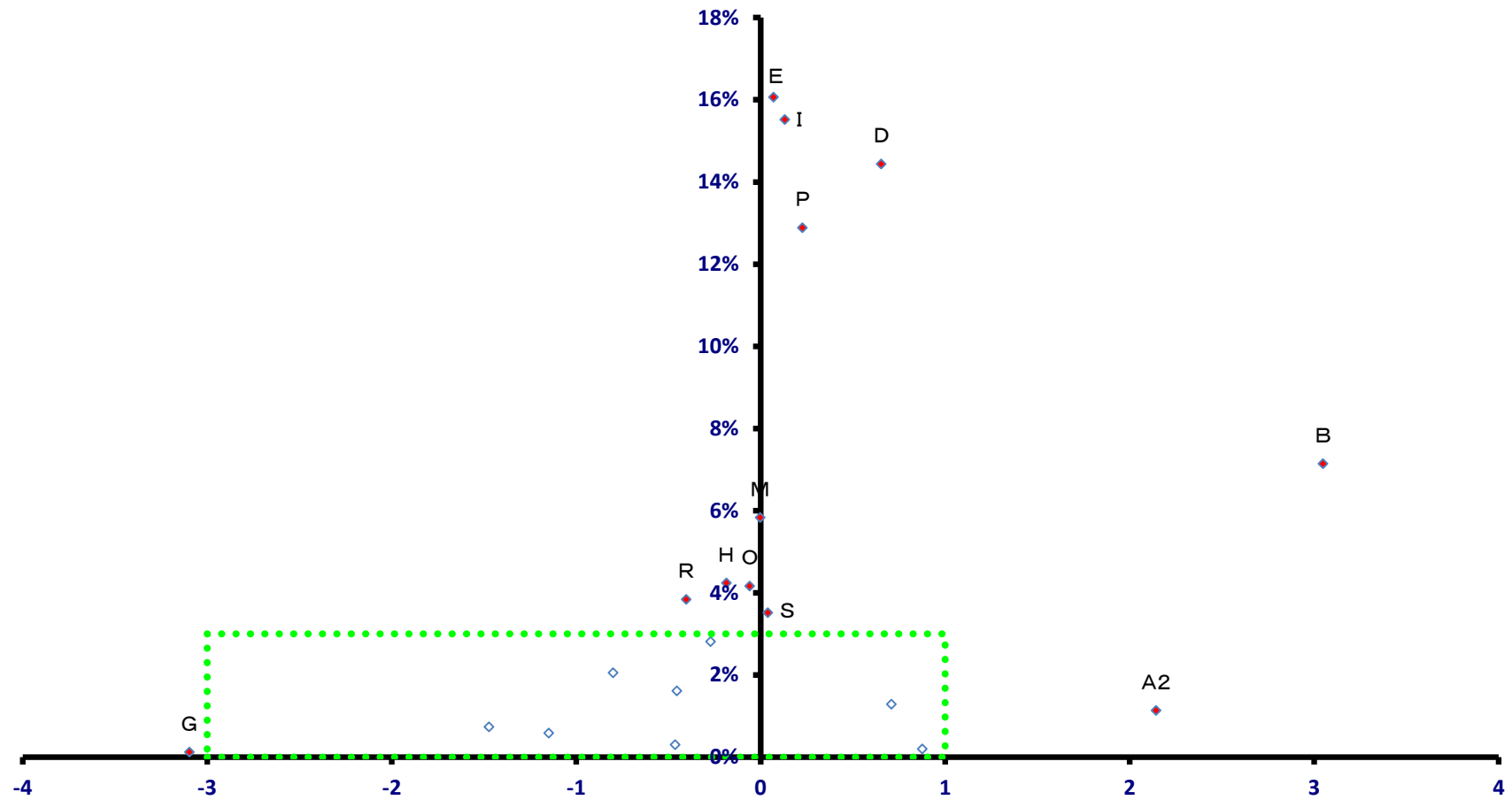

稼ぐ力
(修正特化係数の対数変換値)

紀北町

全就業者数 7,994 人

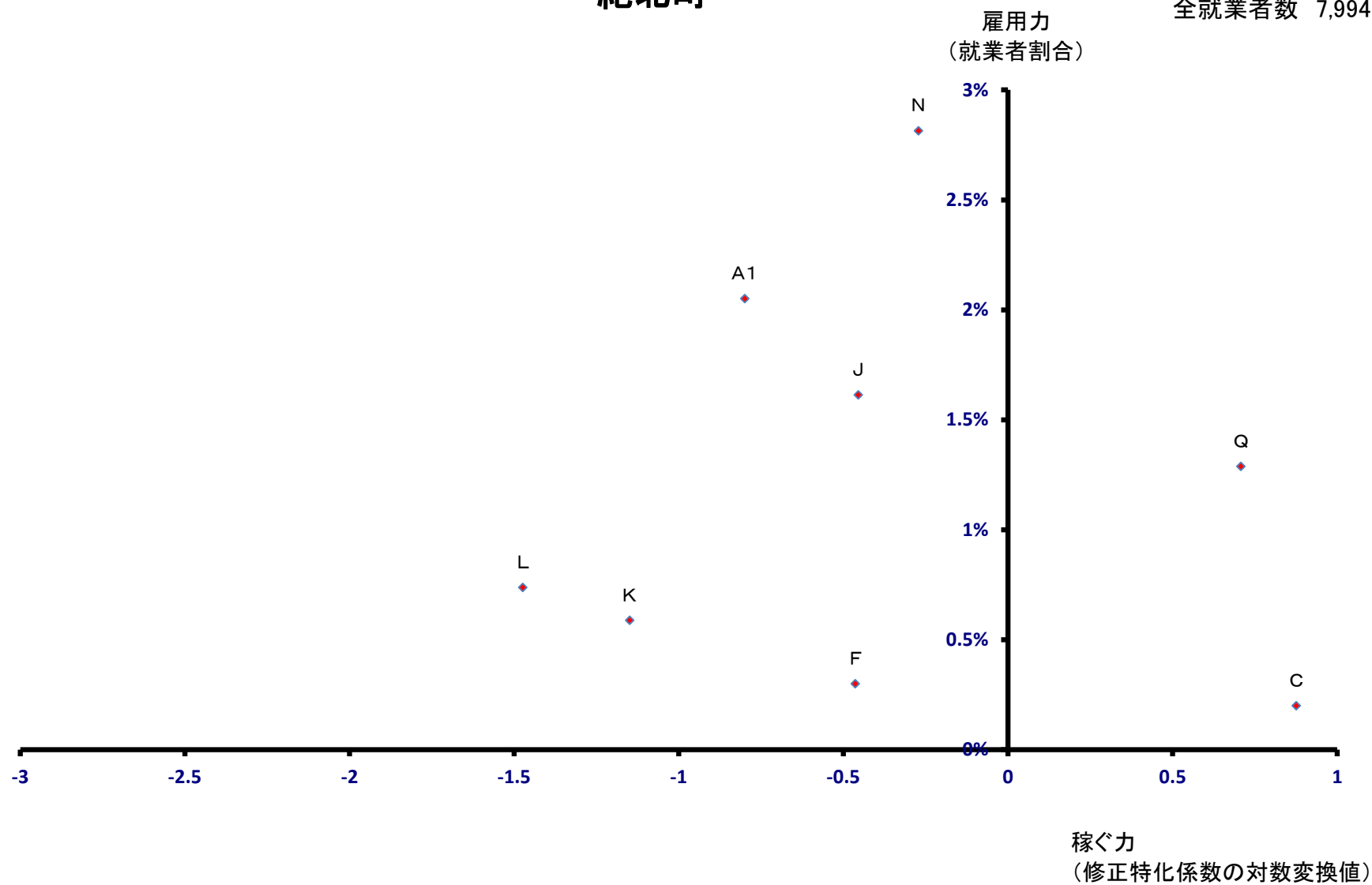

御浜町

全就業者数 4,054 人

雇用力
(就業者割合)

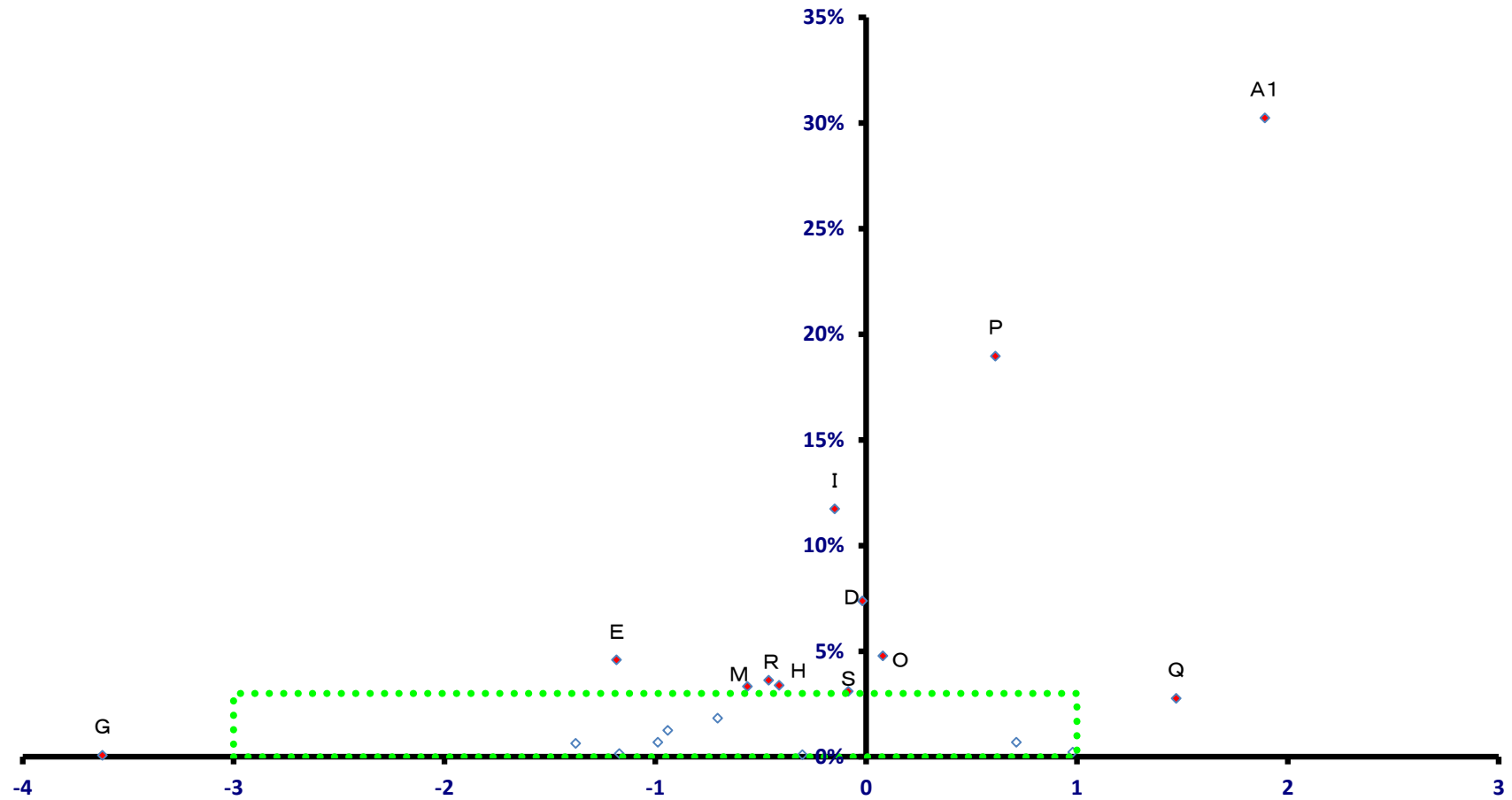

稼ぐ力
(修正特化係数の対数変換値)

御浜町

全就業者数 4,054 人

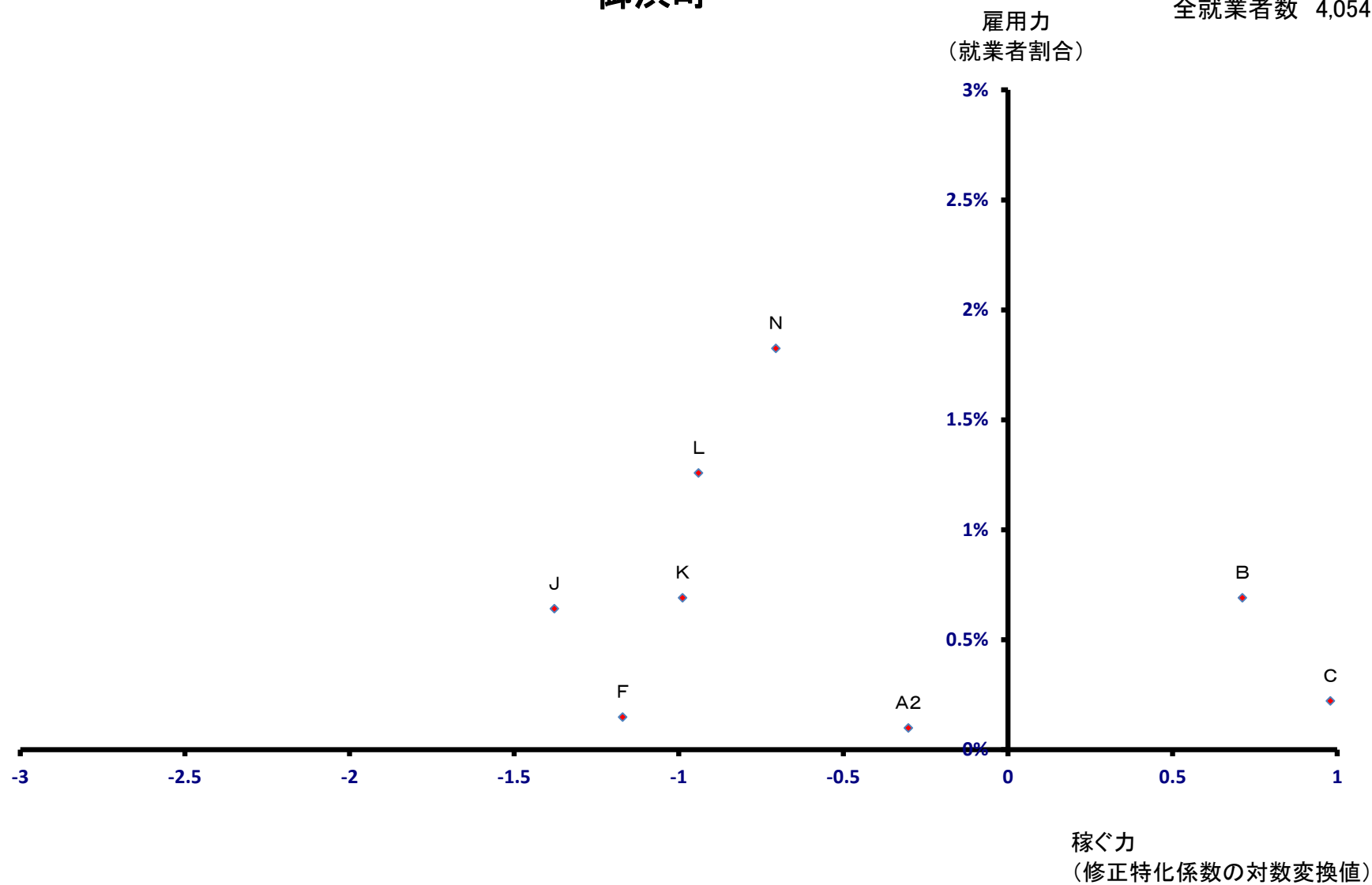

紀宝町

全就業者数 3,789 人

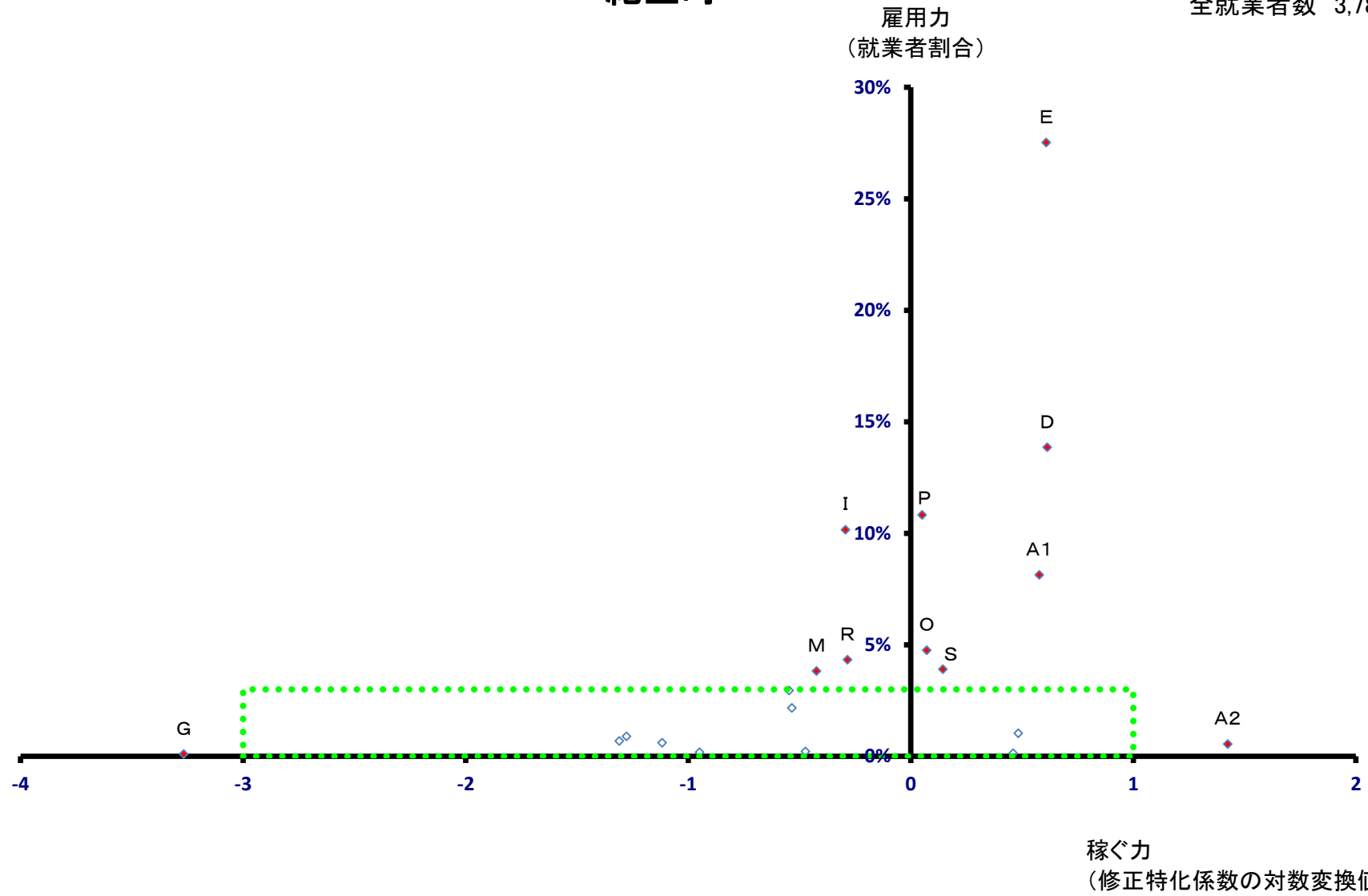

紀宝町

全就業者数 3,789 人

