

三重県

全従業者数 895,637 人

雇用力
(従業者割合)

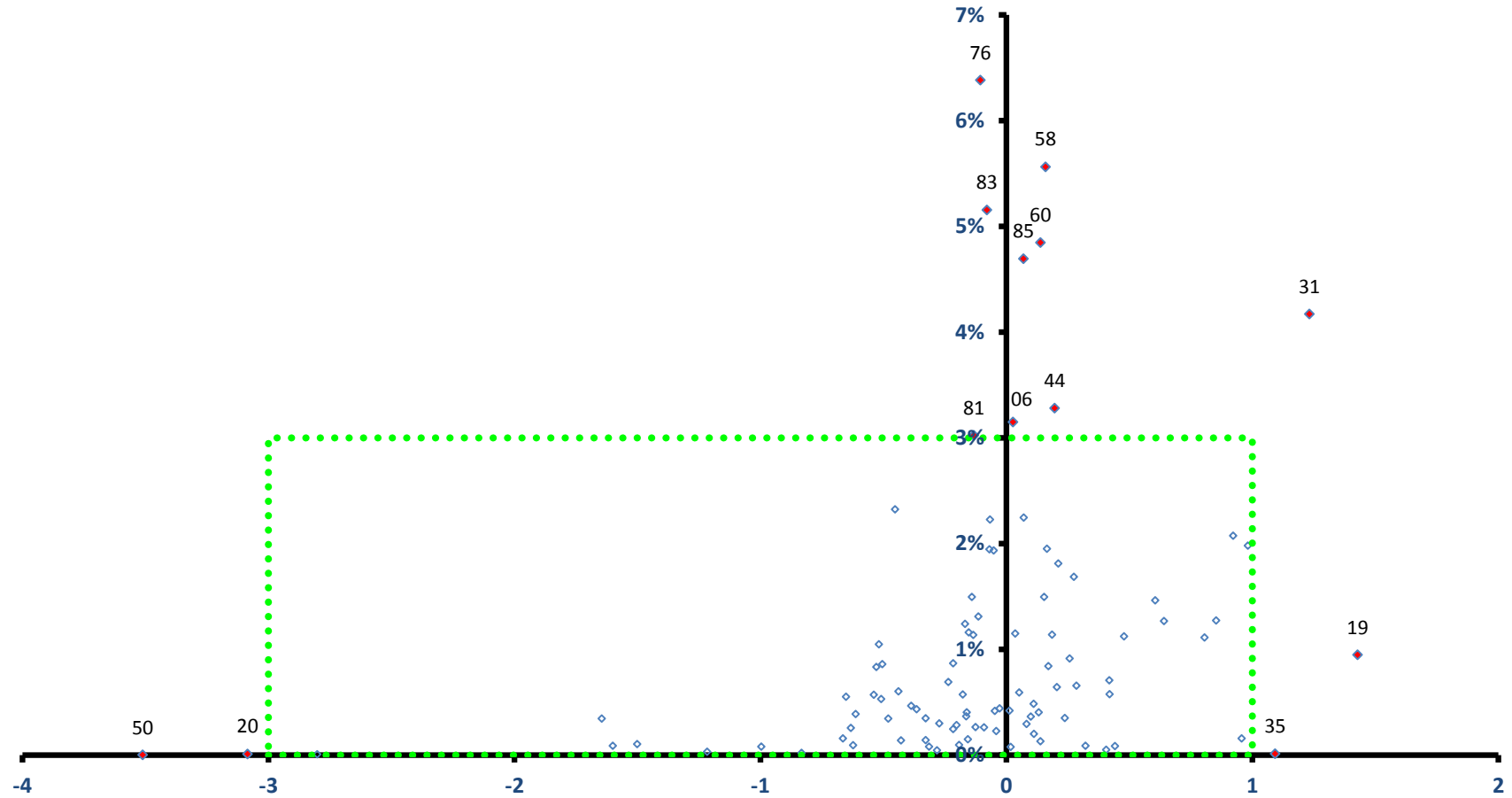

稼ぐ力
(修正特化係数の対数変換値)

三重県

全従業者数 895,637 人

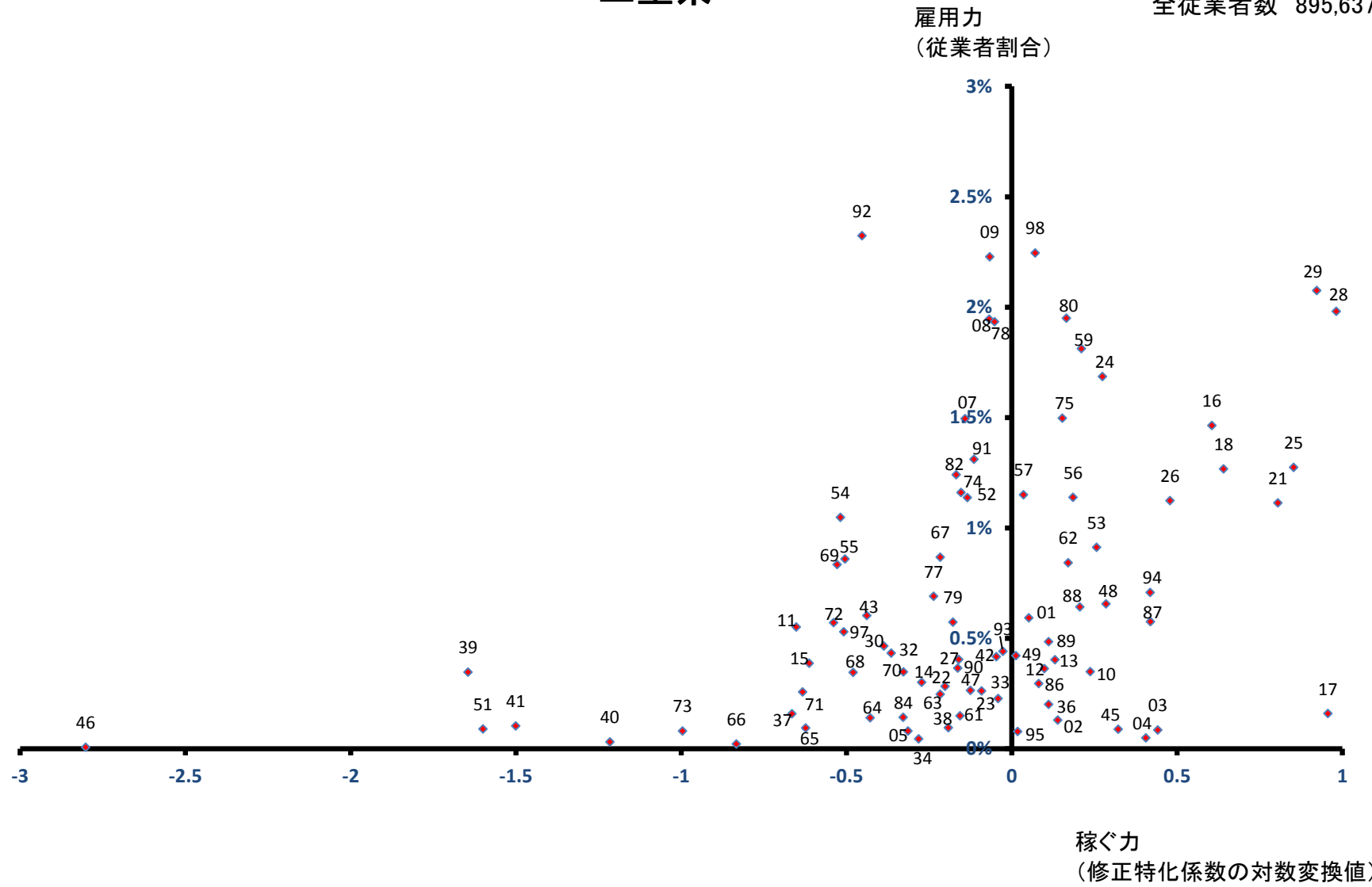

津市

全従業者数 144,602 人

雇用力
(従業者割合)

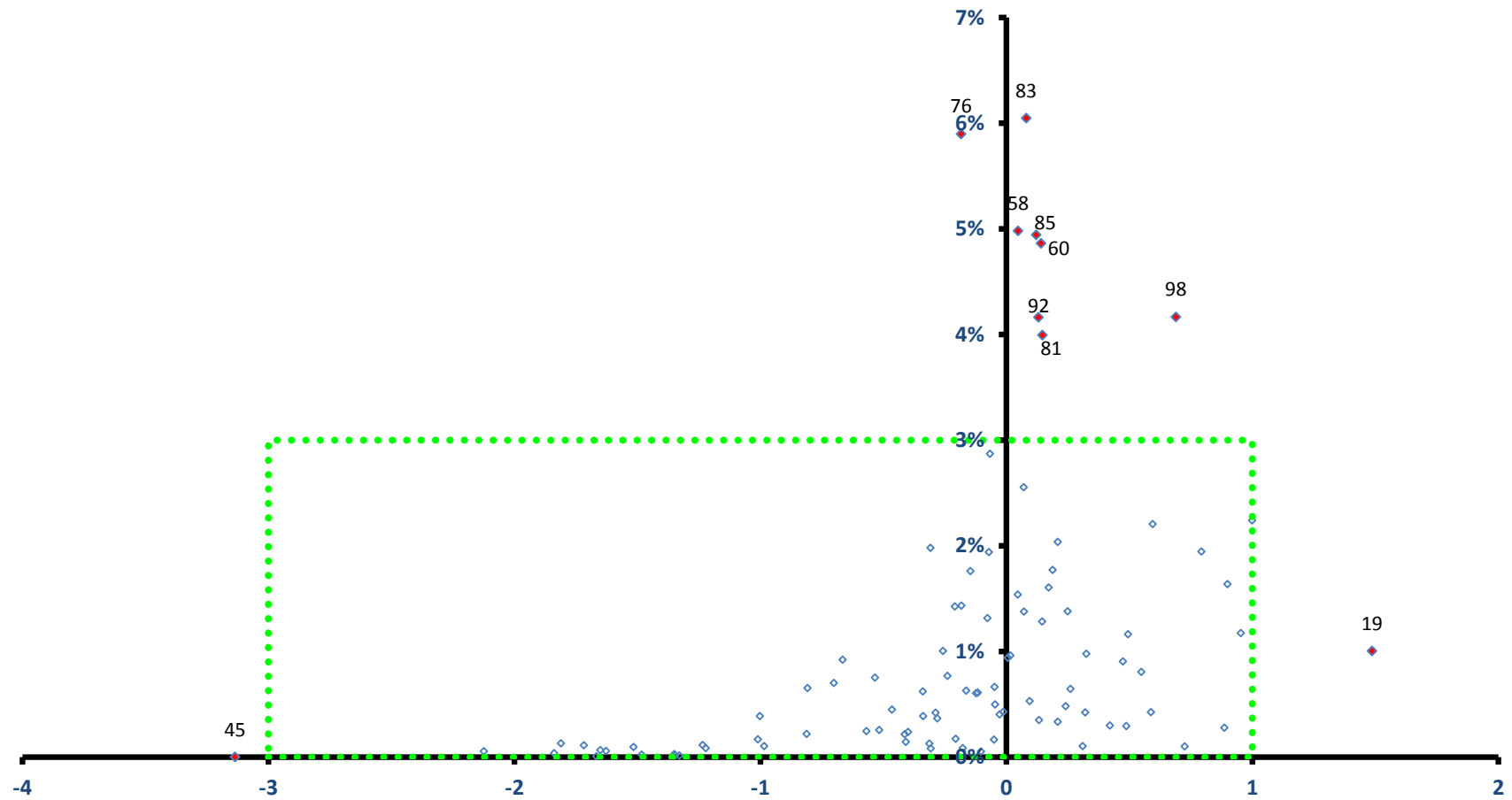

稼ぐ力
(修正特化係数の対数変換値)

津市

全従業者数 144,602 人

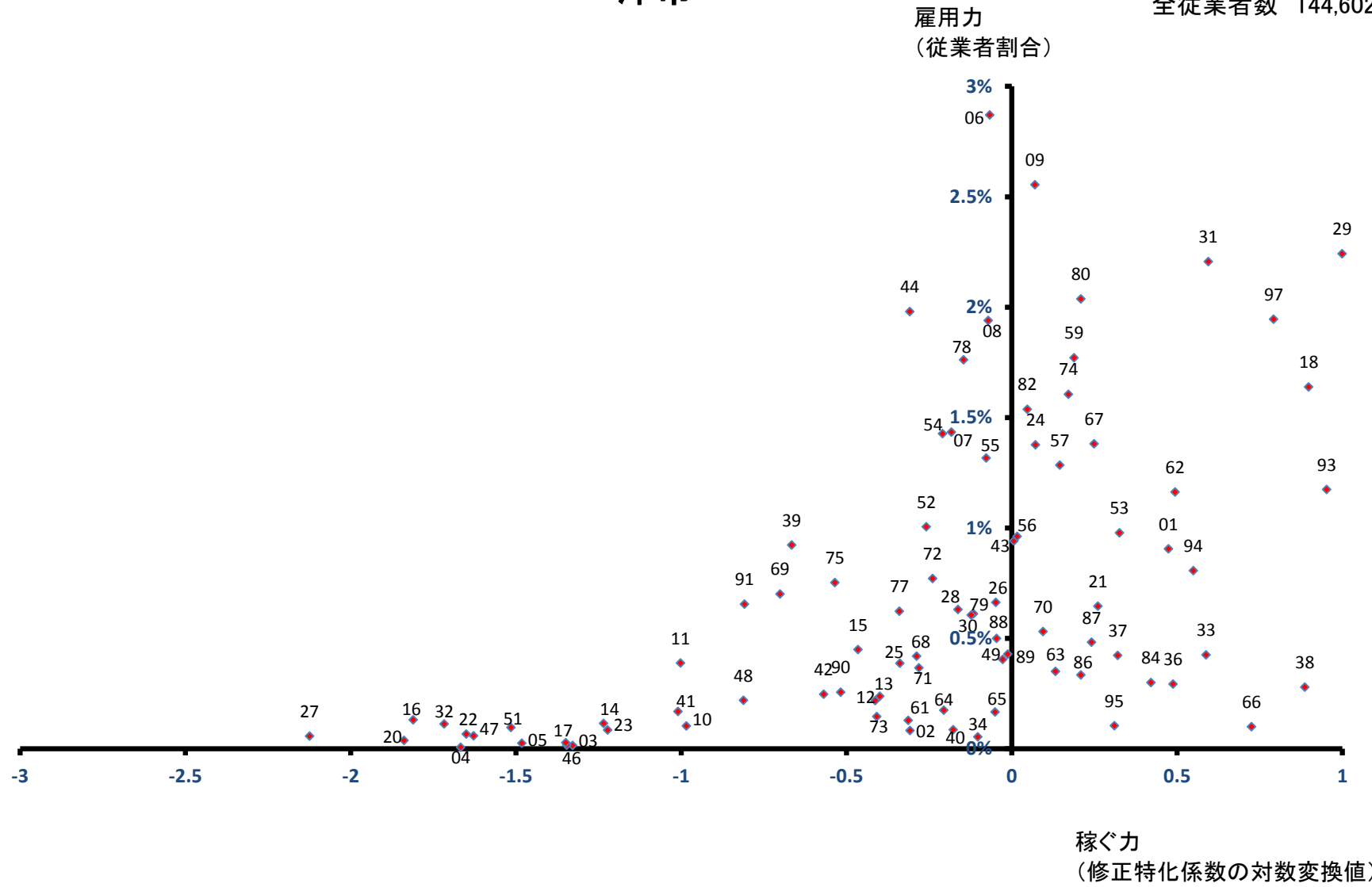

四日市市

全従業者数 171,703 人

雇用力
(従業者割合)

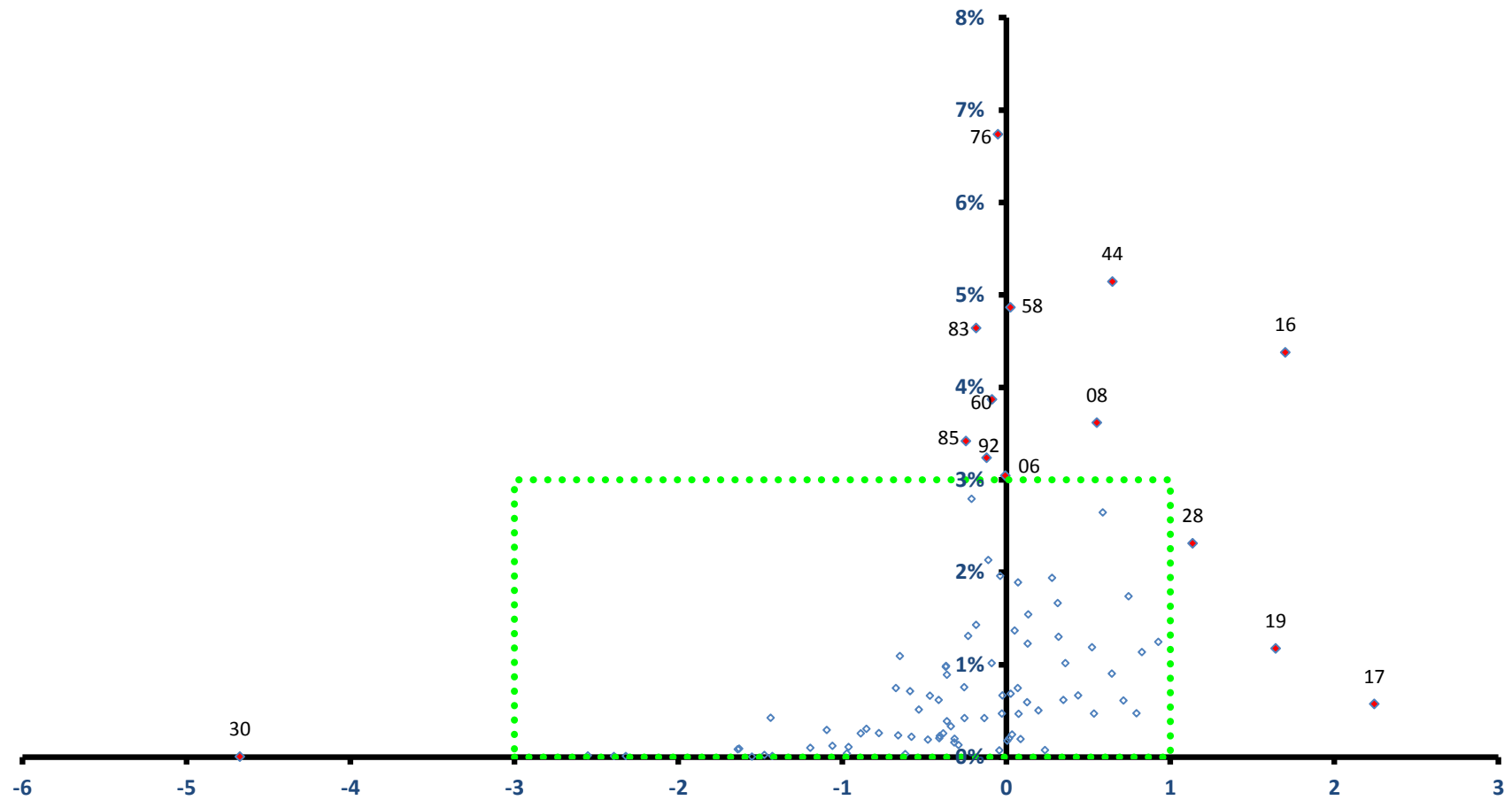

稼ぐ力
(修正特化係数の対数変換値)

伊勢市

全従業者数 64,547 人

雇用力
(従業者割合)

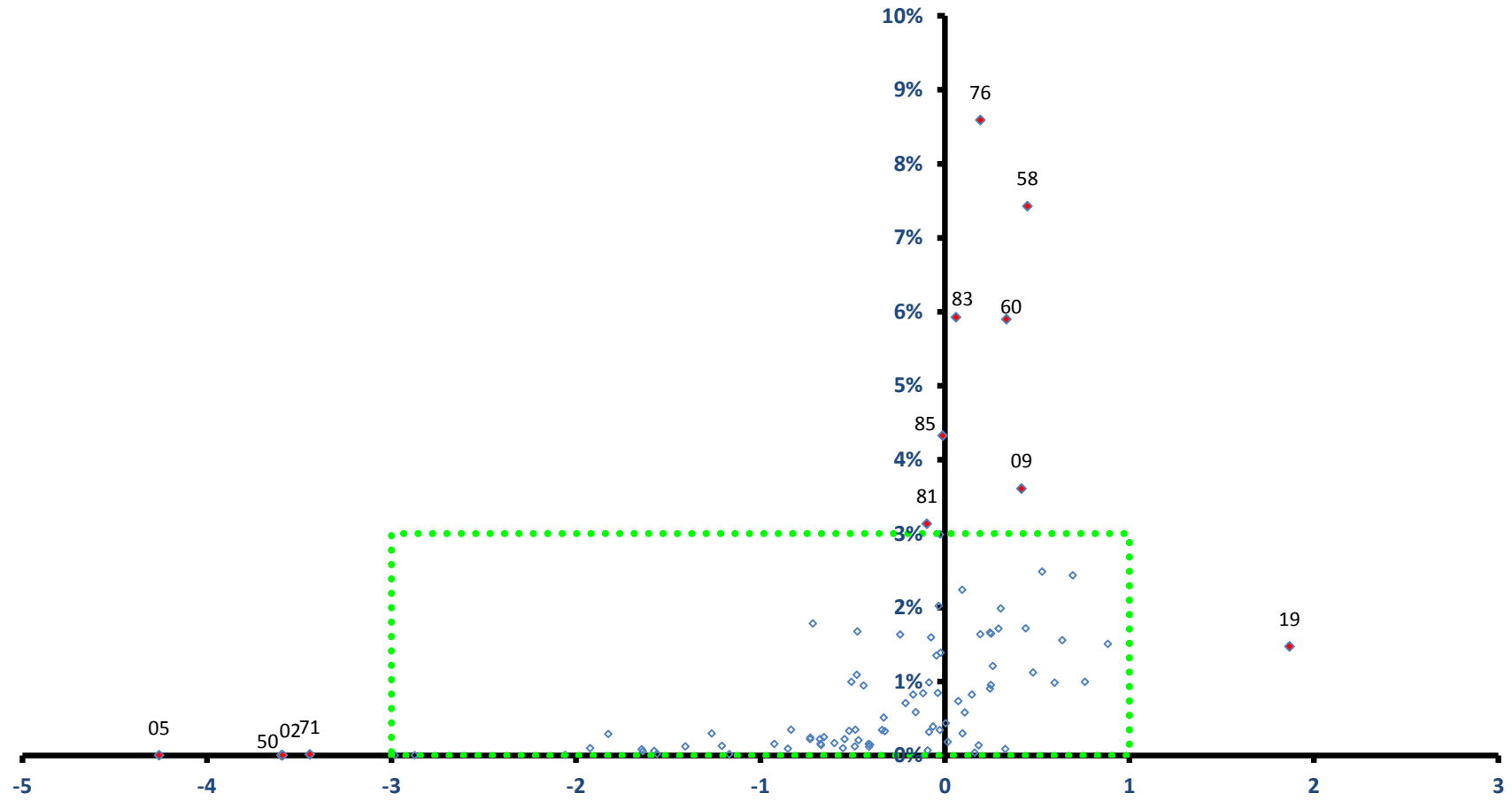

稼ぐ力
(修正特化係数の対数変換値)

伊勢市

全従業者数 64,547 人

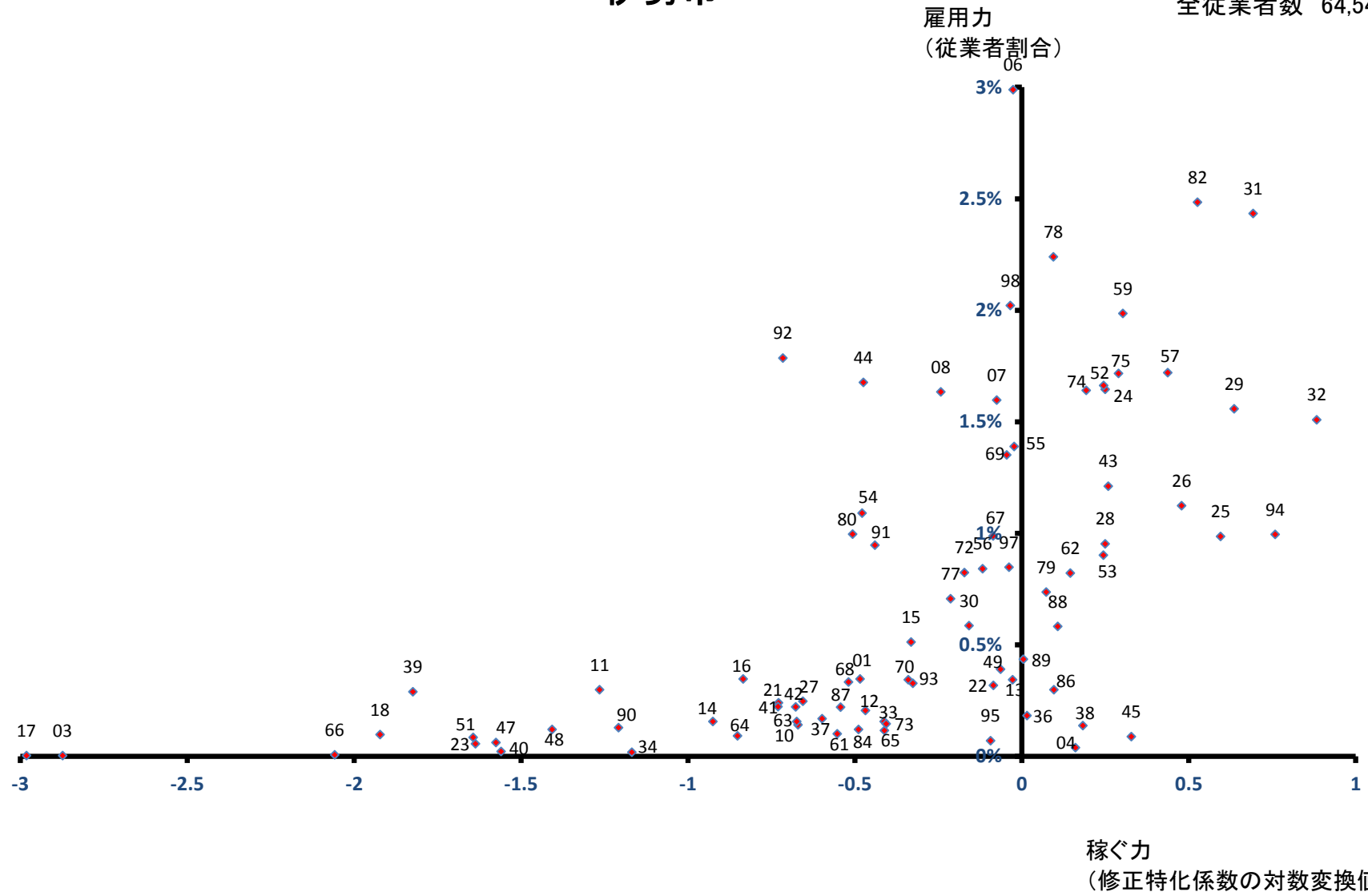

松阪市

全従業者数 79,585 人

雇用力
(従業者割合)

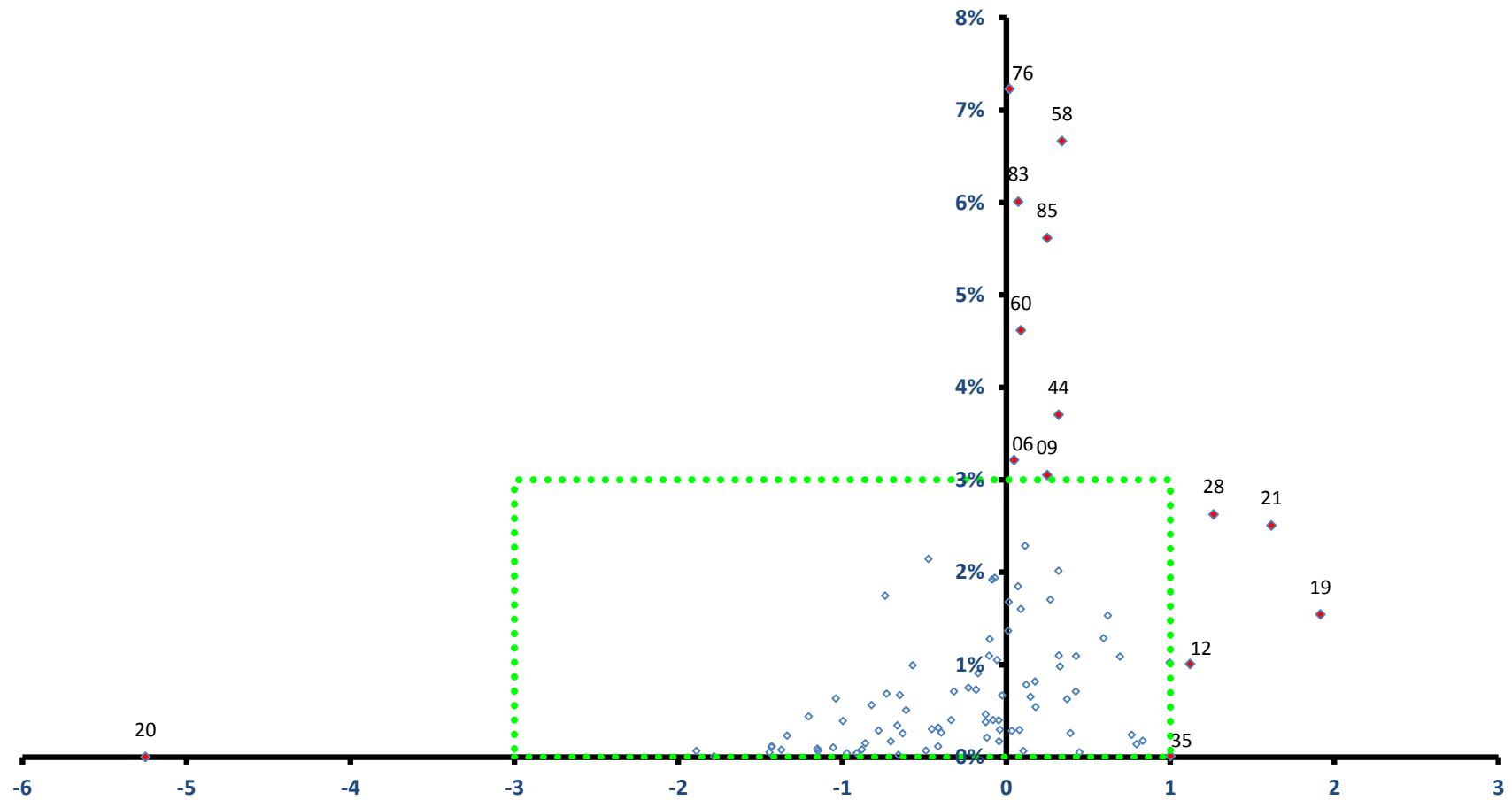

稼ぐ力
(修正特化係数の対数変換値)

松阪市

全従業者数 79,585 人

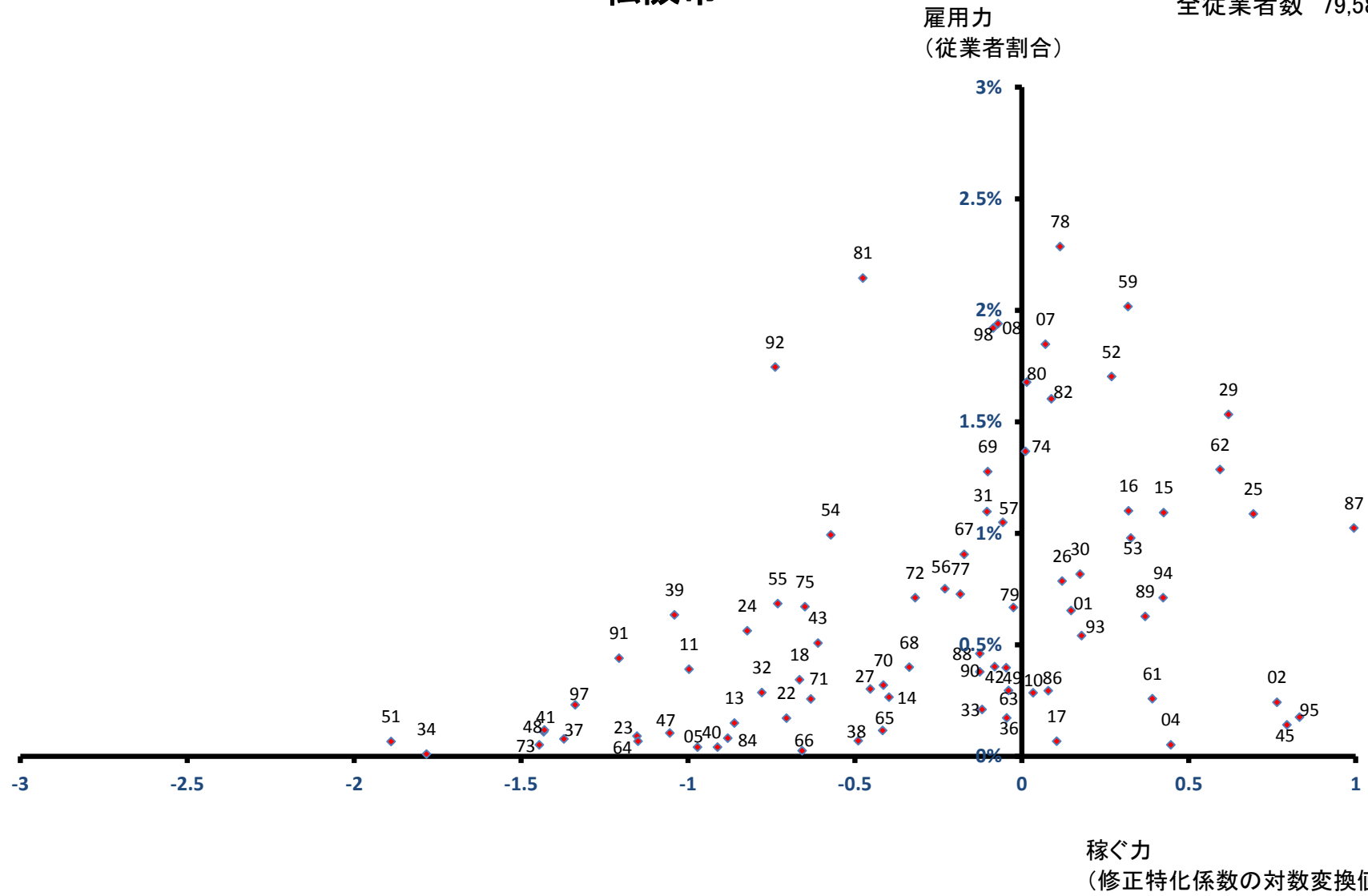

桑名市

全従業者数 60,556 人

雇用力
(従業者割合)

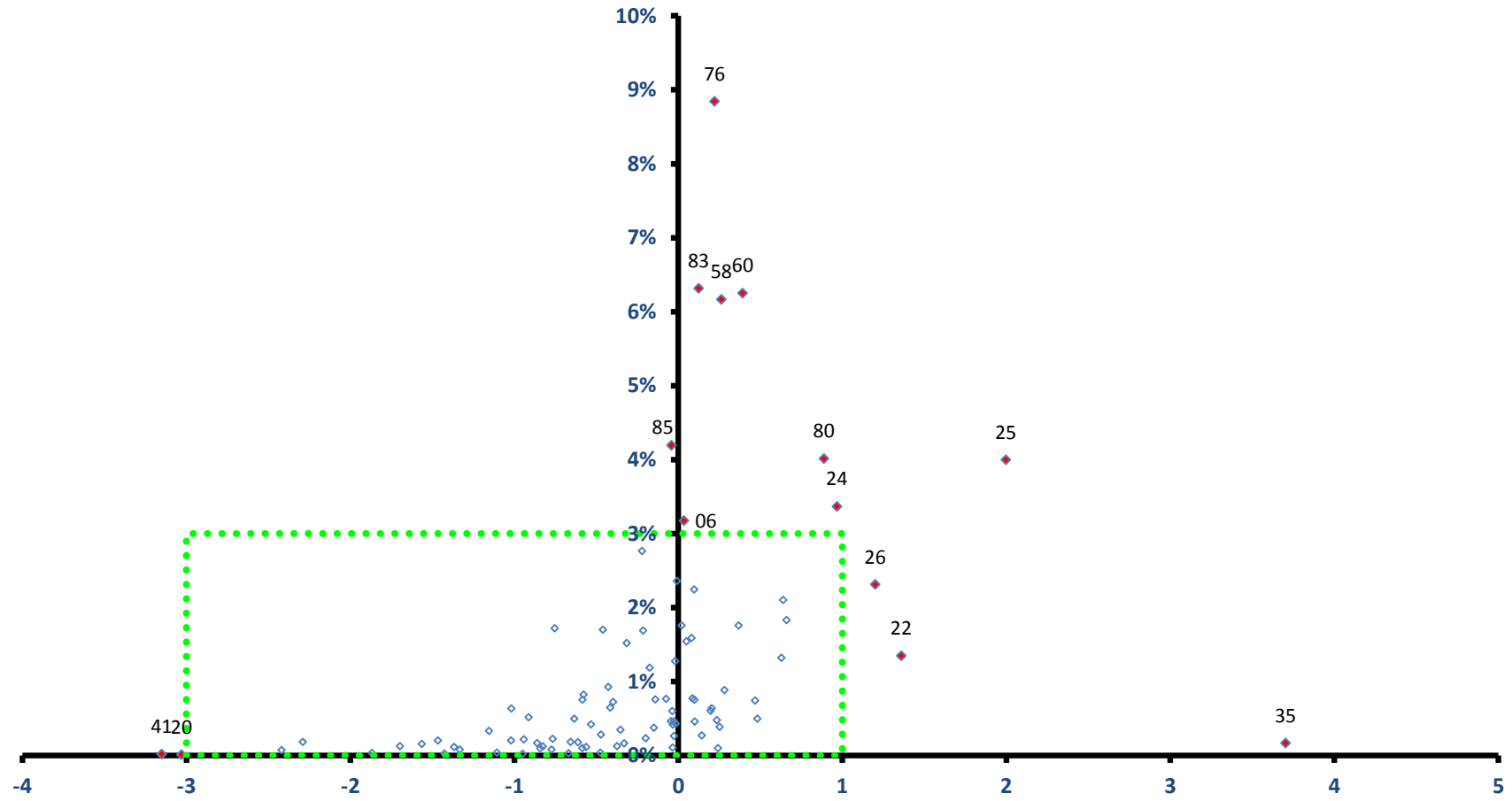

稼ぐ力
(修正特化係数の対数変換値)

桑名市

全従業者数 60,556 人

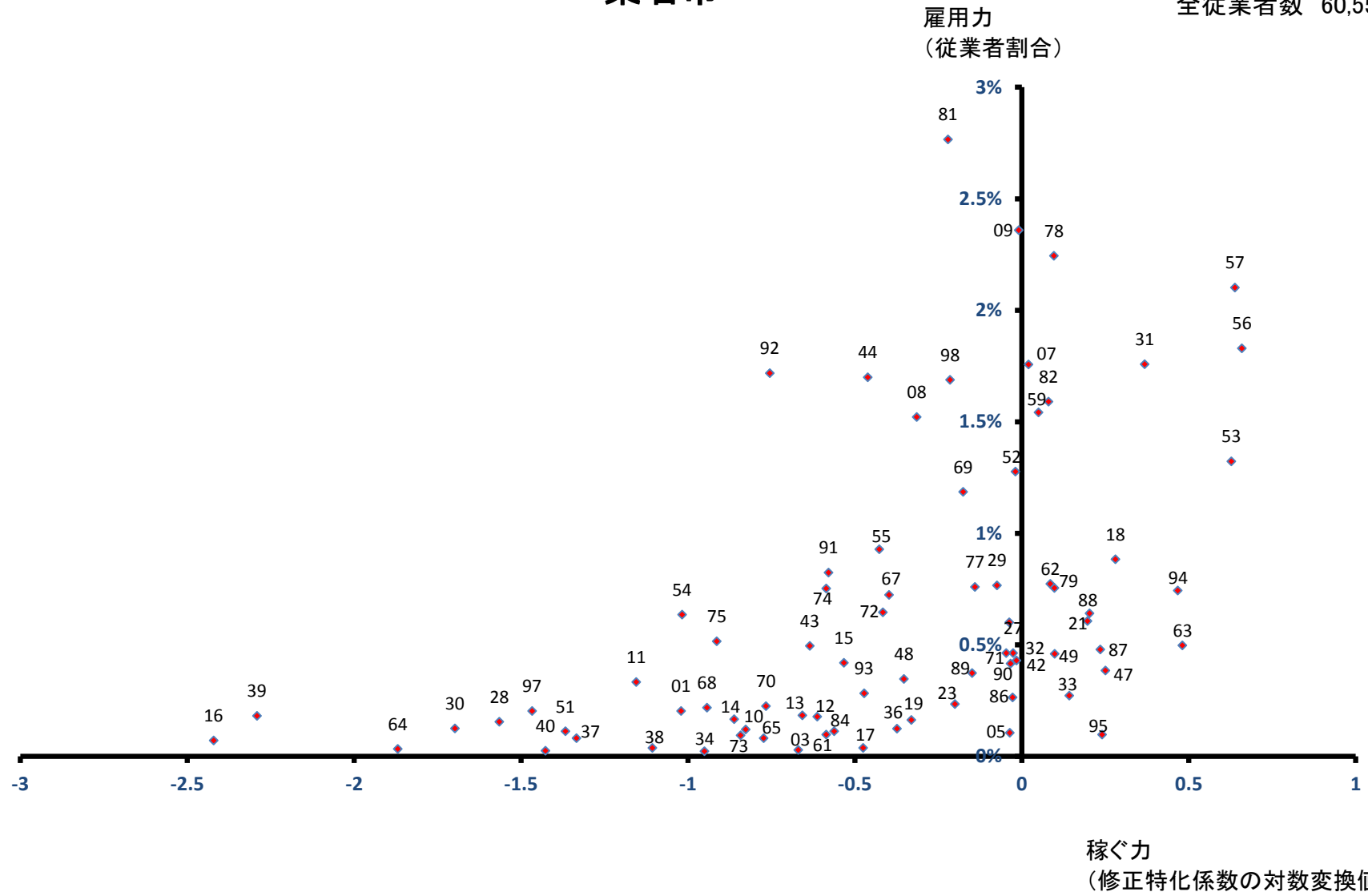

鈴鹿市

全従業者数 88,295 人

雇用力
(従業者割合)

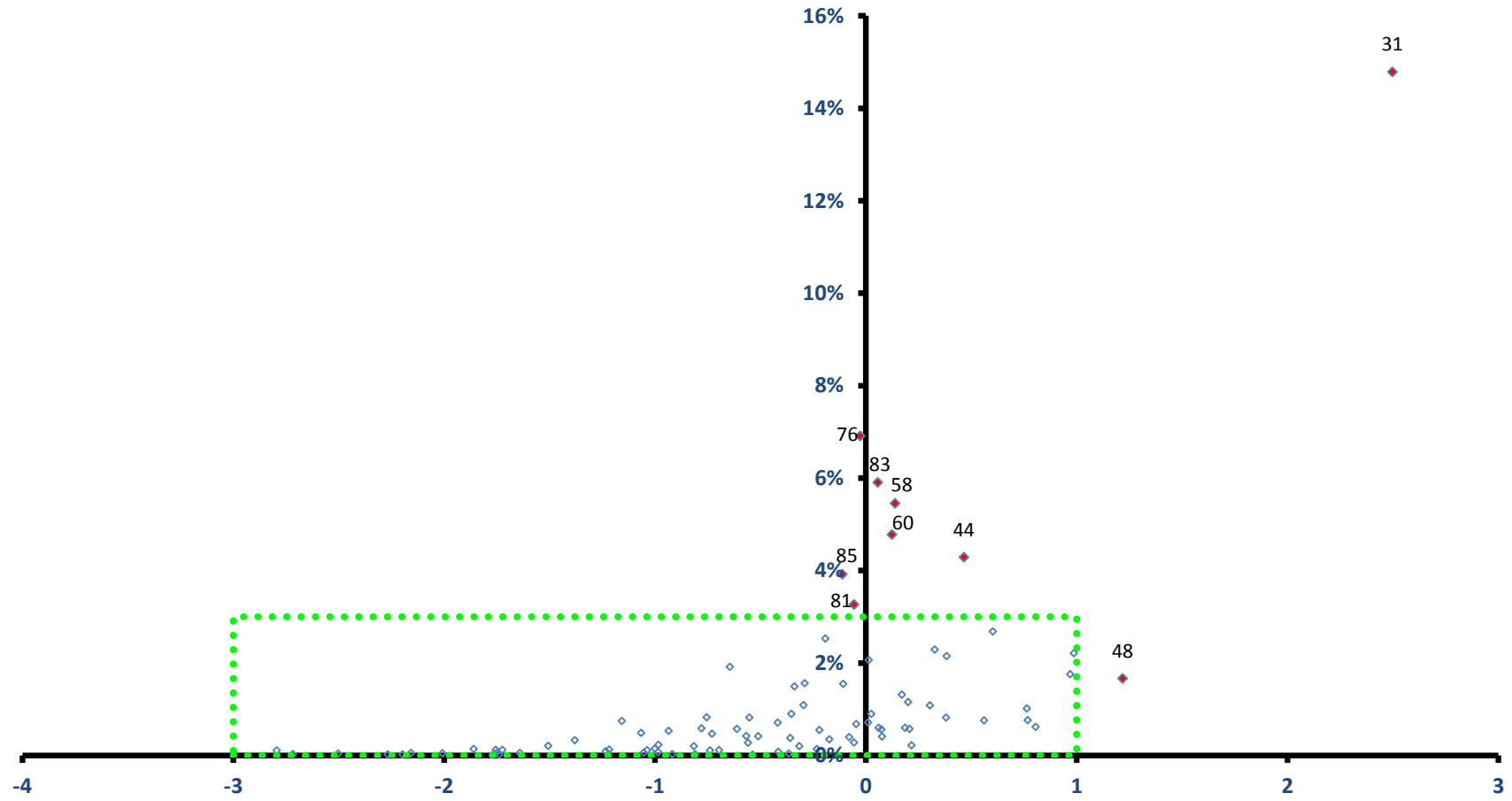

稼ぐ力
(修正特化係数の対数変換値)

鈴鹿市

全従業者数 88,295 人

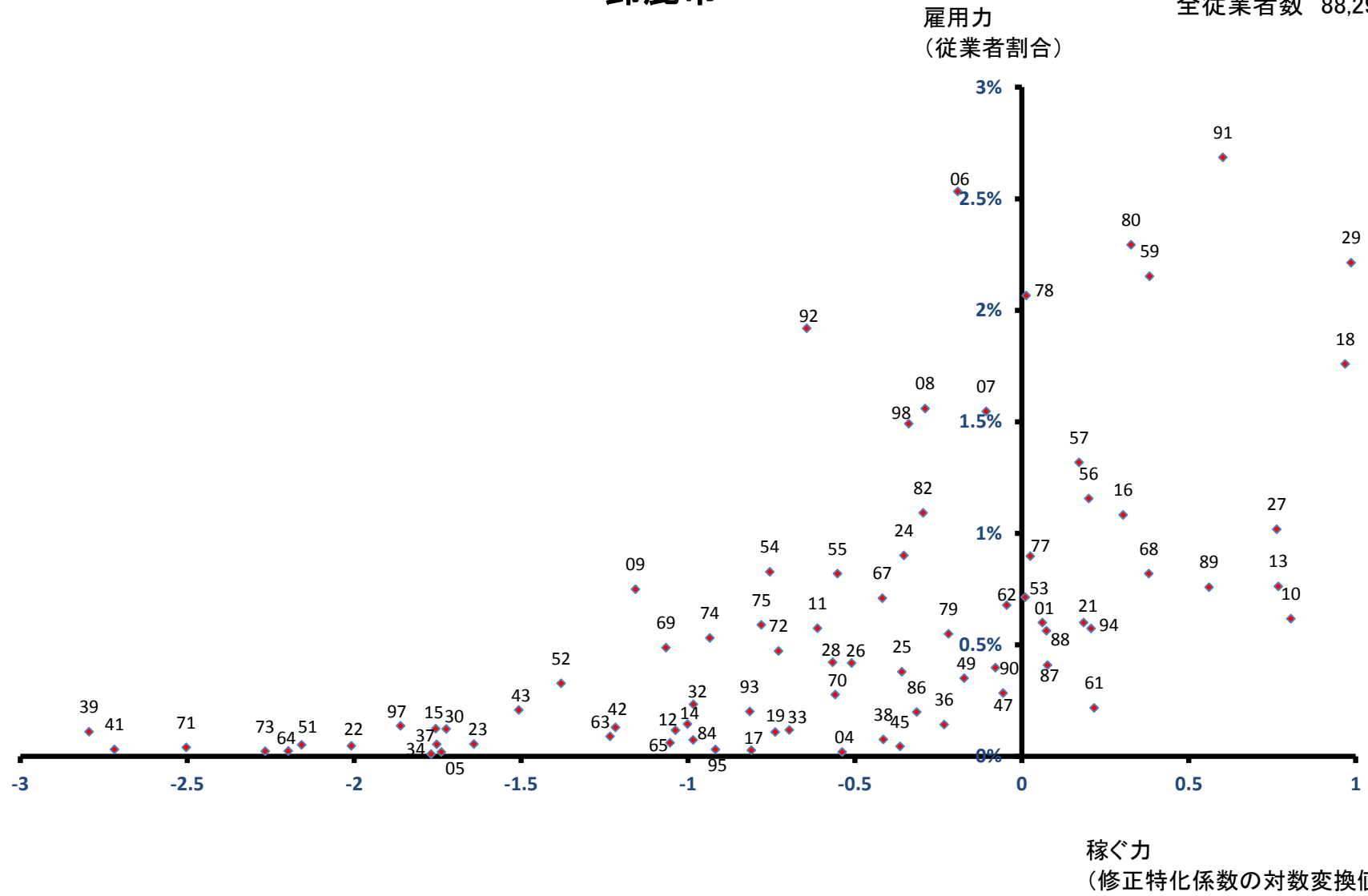

名張市

全従業者数 29,581 人

雇用力
(従業者割合)

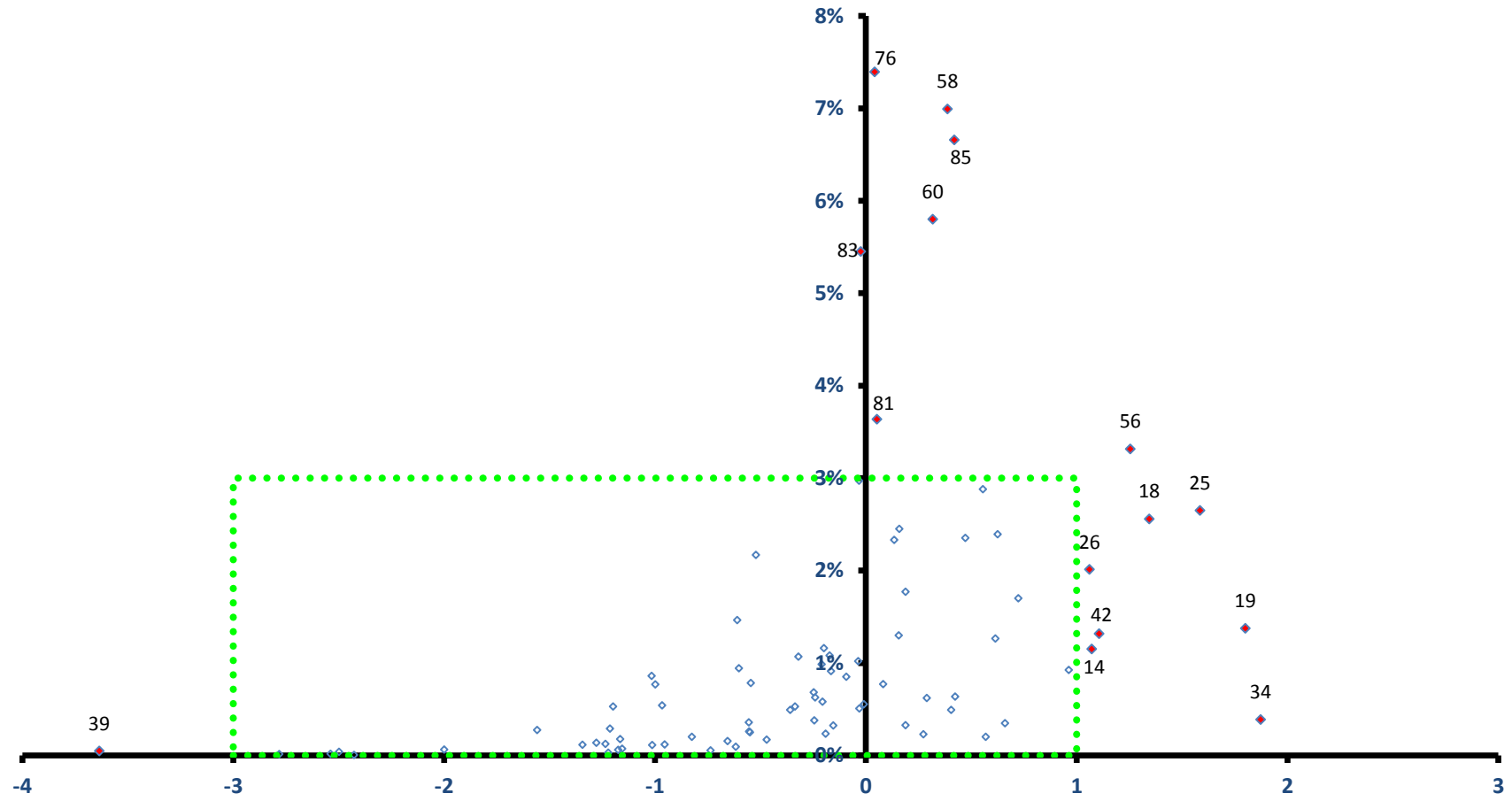

稼ぐ力
(修正特化係数の対数変換値)

尾鷲市

雇用力
(従業者割合)

全従業者数 9,518 人

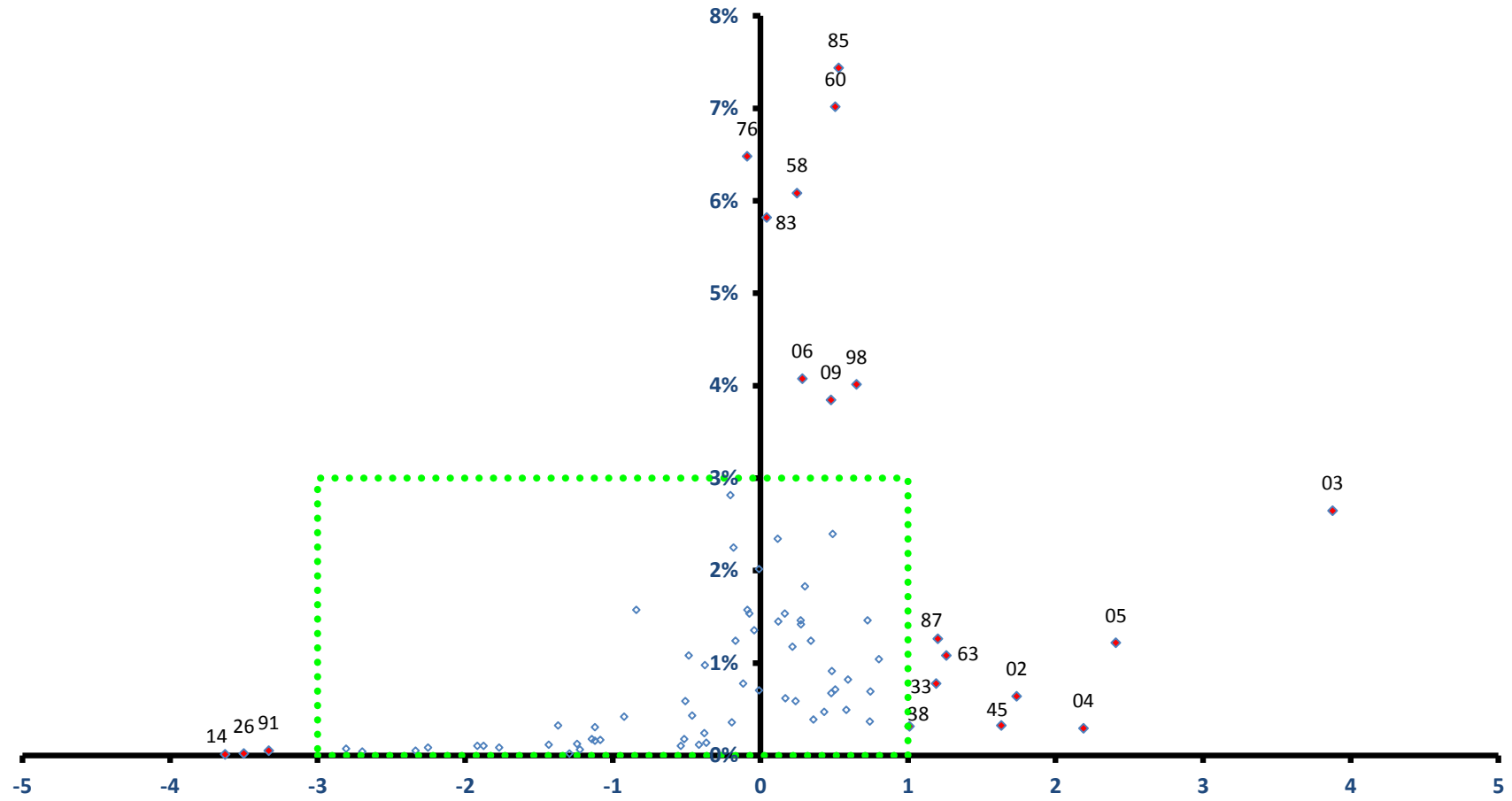

稼ぐ力

(修正特化係数の対数変換値)

尾鷲市

全従業者数 9,518 人

雇用力
(従業者割合)

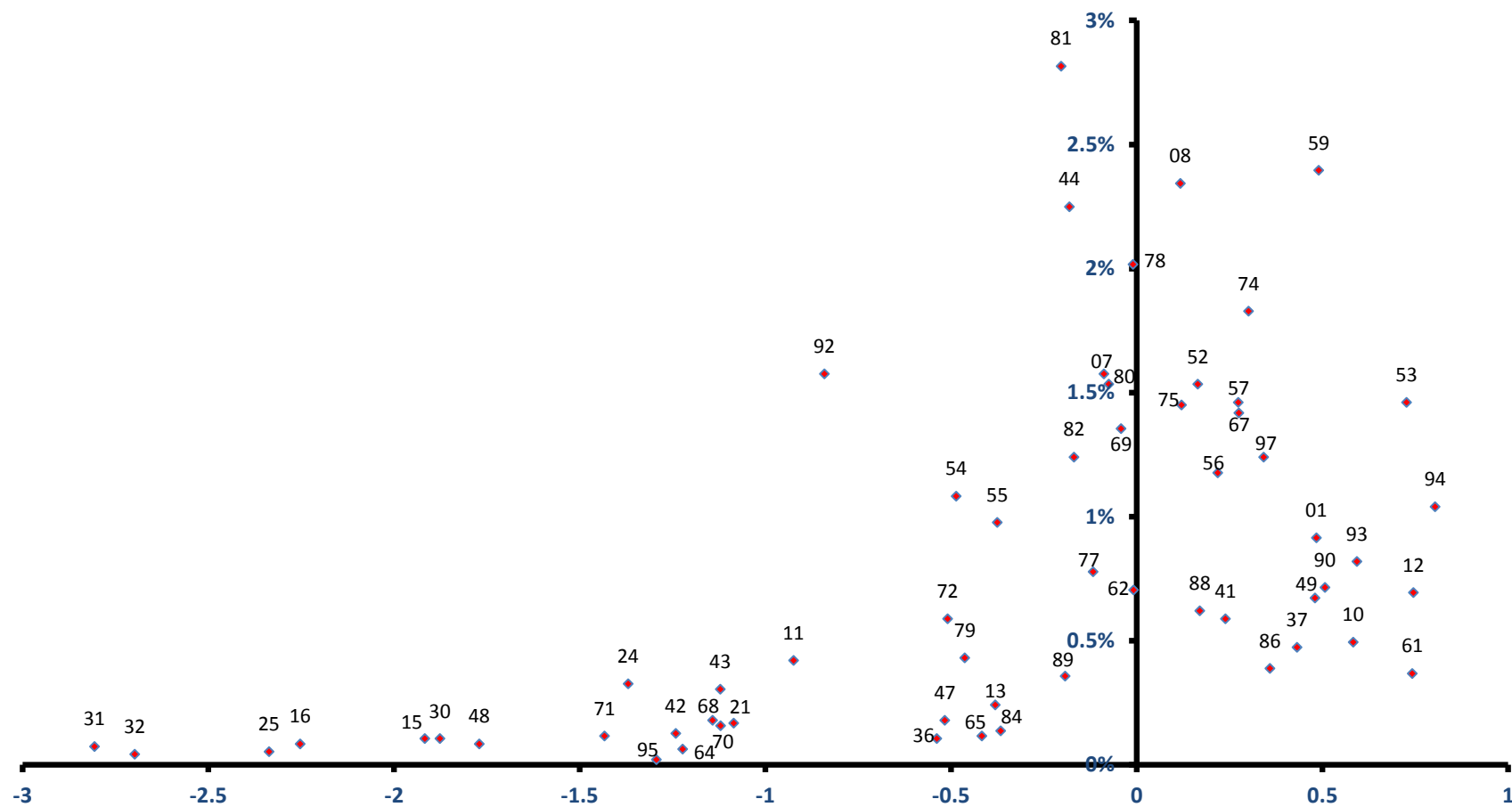

稼ぐ力
(修正特化係数の対数変換値)

亀山市

全従業者数 25,626 人

雇用力
(従業者割合)

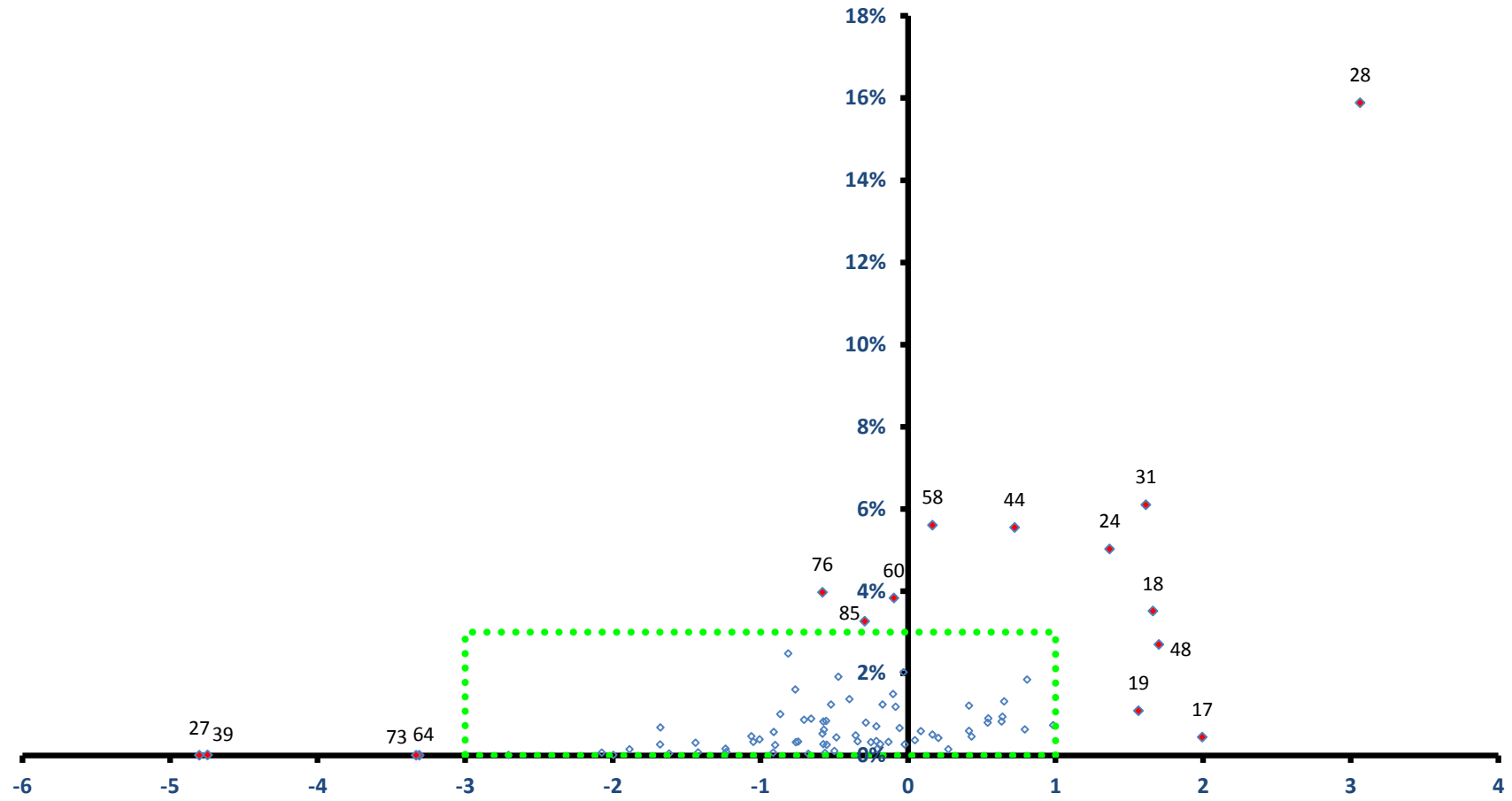

稼ぐ力
(修正特化係数の対数変換値)

亀山市

全従業者数 25,626 人

雇用力
(従業者割合)

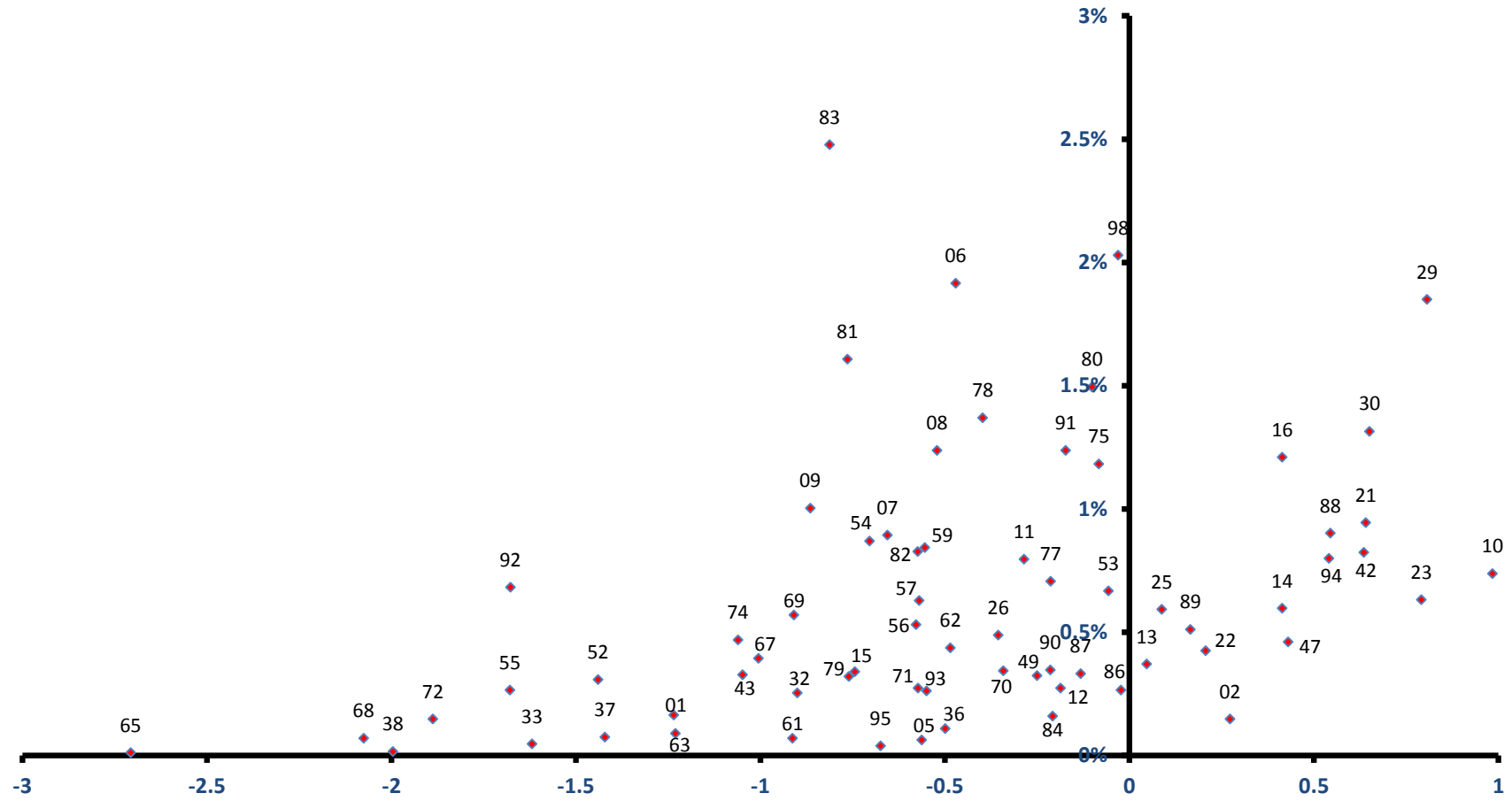

鳥羽市

雇用力
(従業者割合)

全従業者数 11,324 人

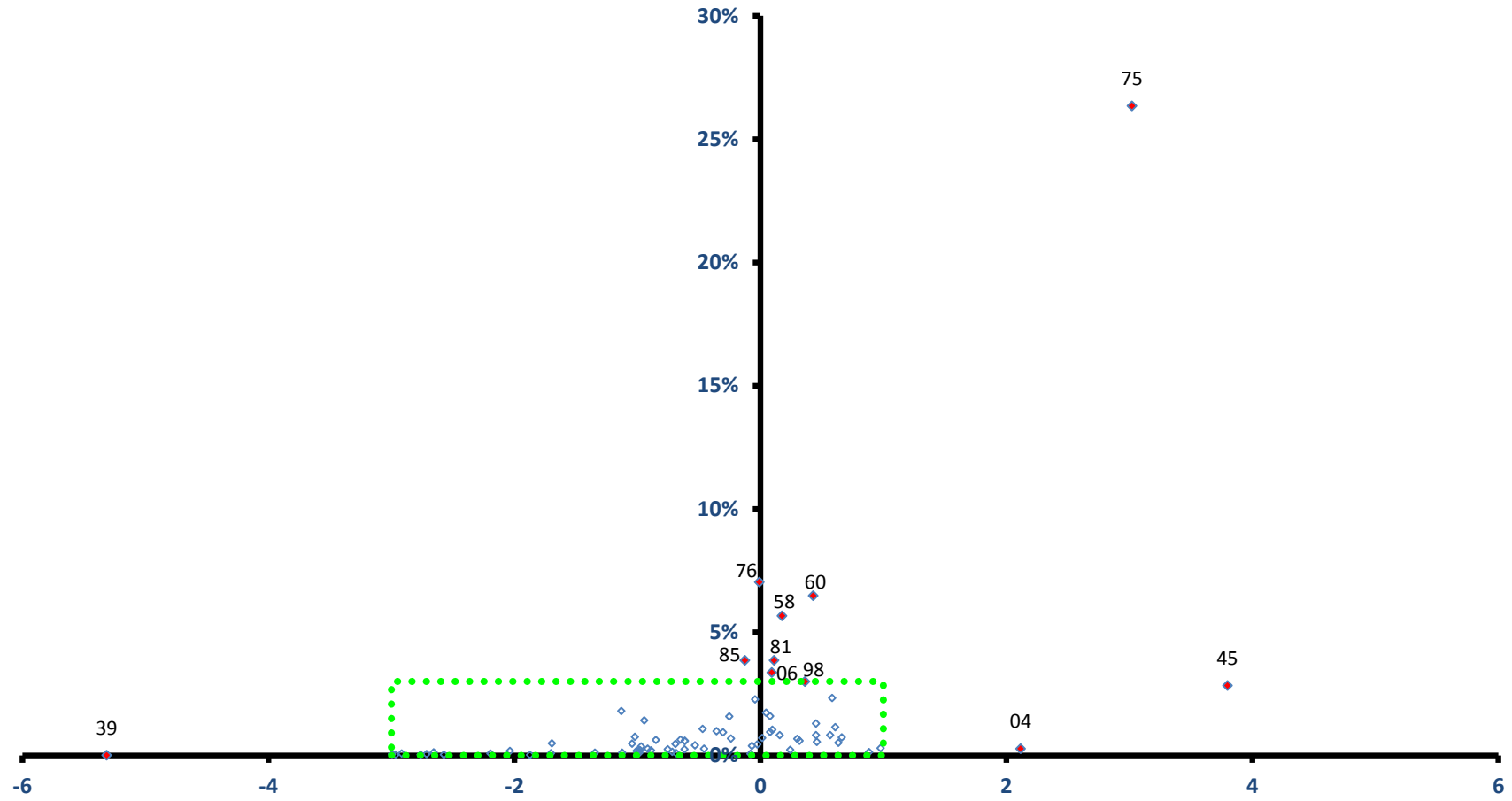

稼ぐ力
(修正特化係数の対数変換値)

鳥羽市

全従業者数 11,324 人

雇用力
(従業者割合)

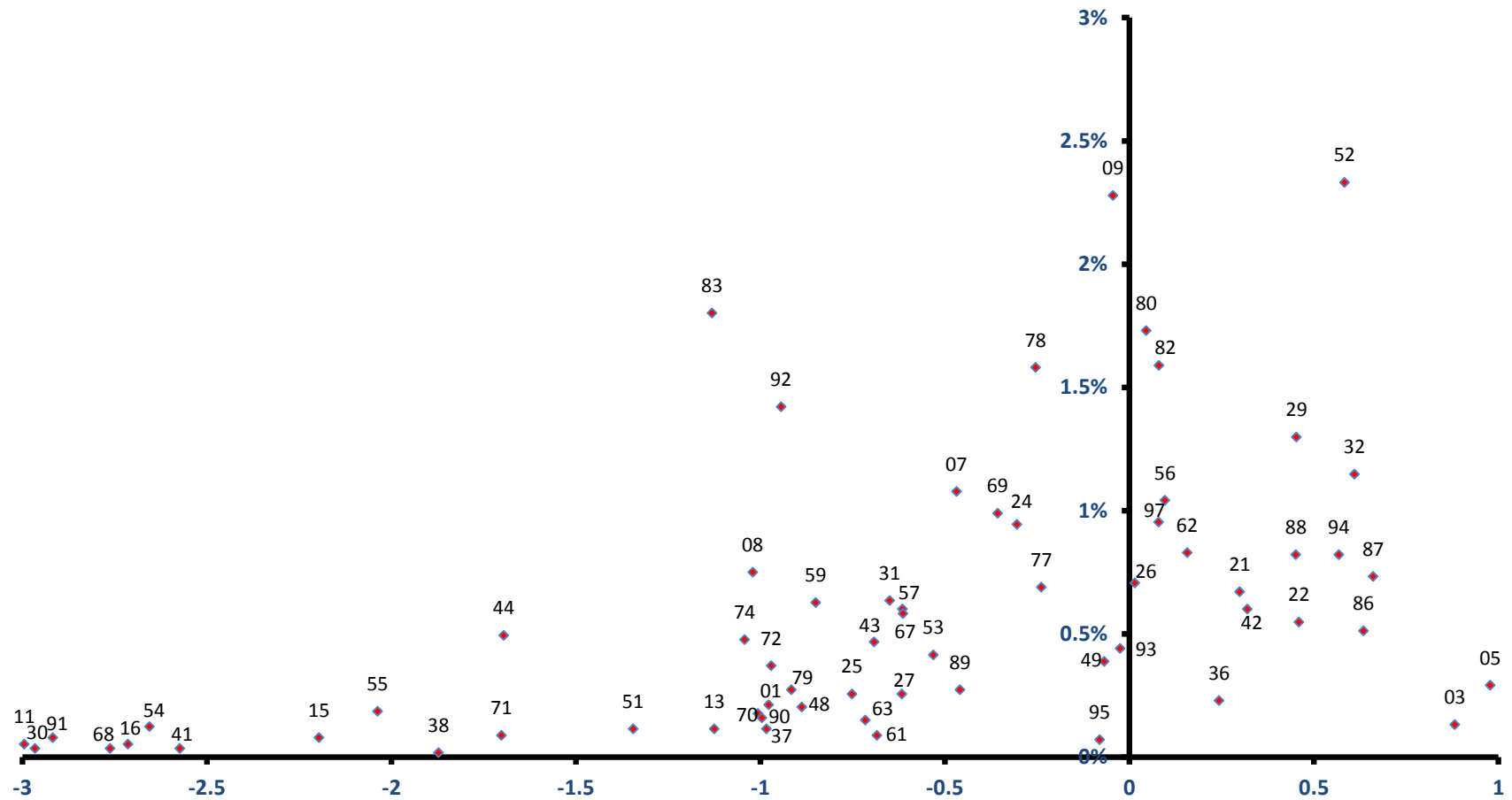

稼ぐ力
(修正特化係数の対数変換値)

熊野市

全従業者数 8,890 人

雇用力
(従業者割合)

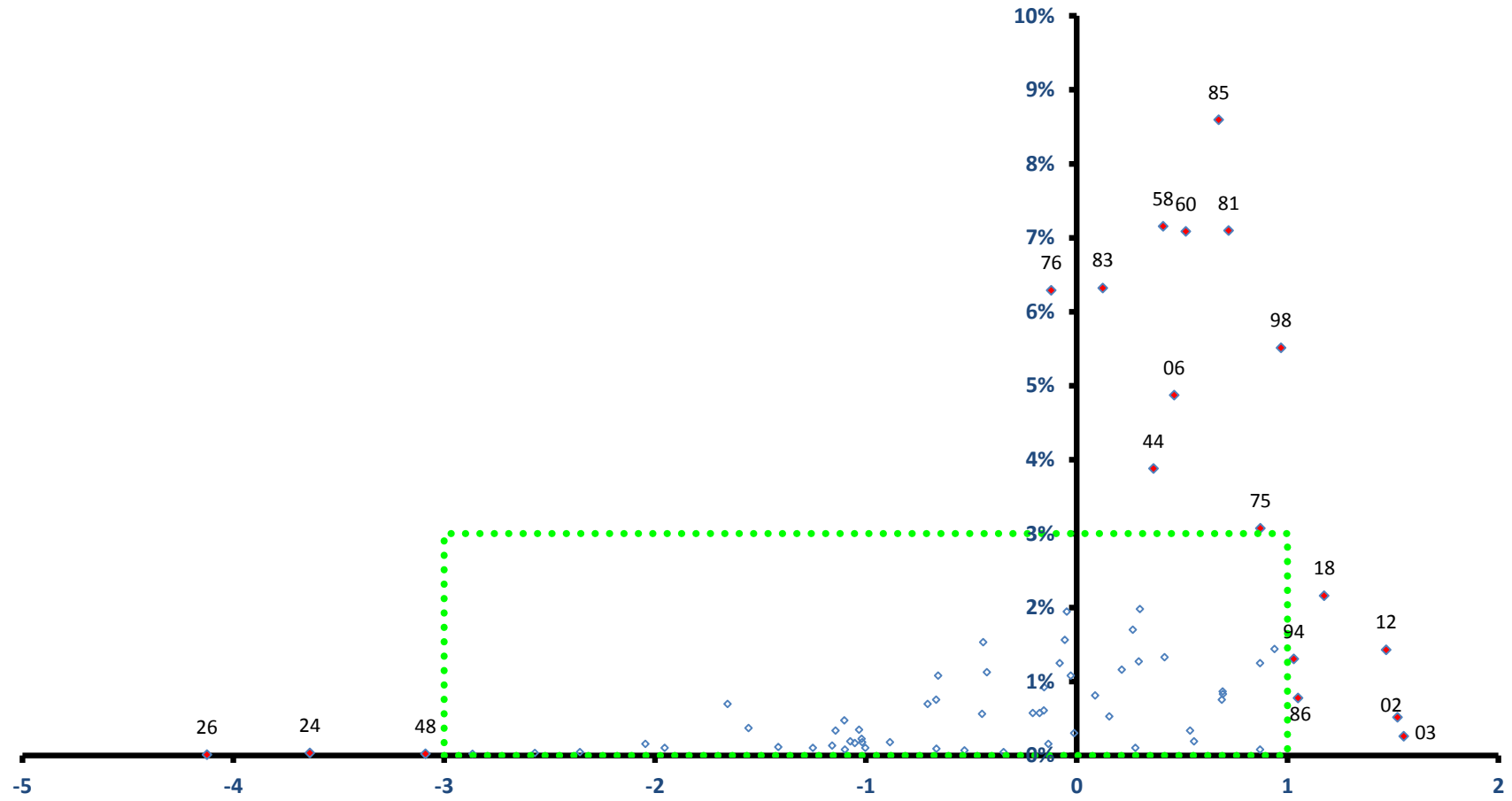

稼ぐ力
(修正特化係数の対数変換値)

熊野市

全従業者数 8,890 人

雇用力
(従業者割合)

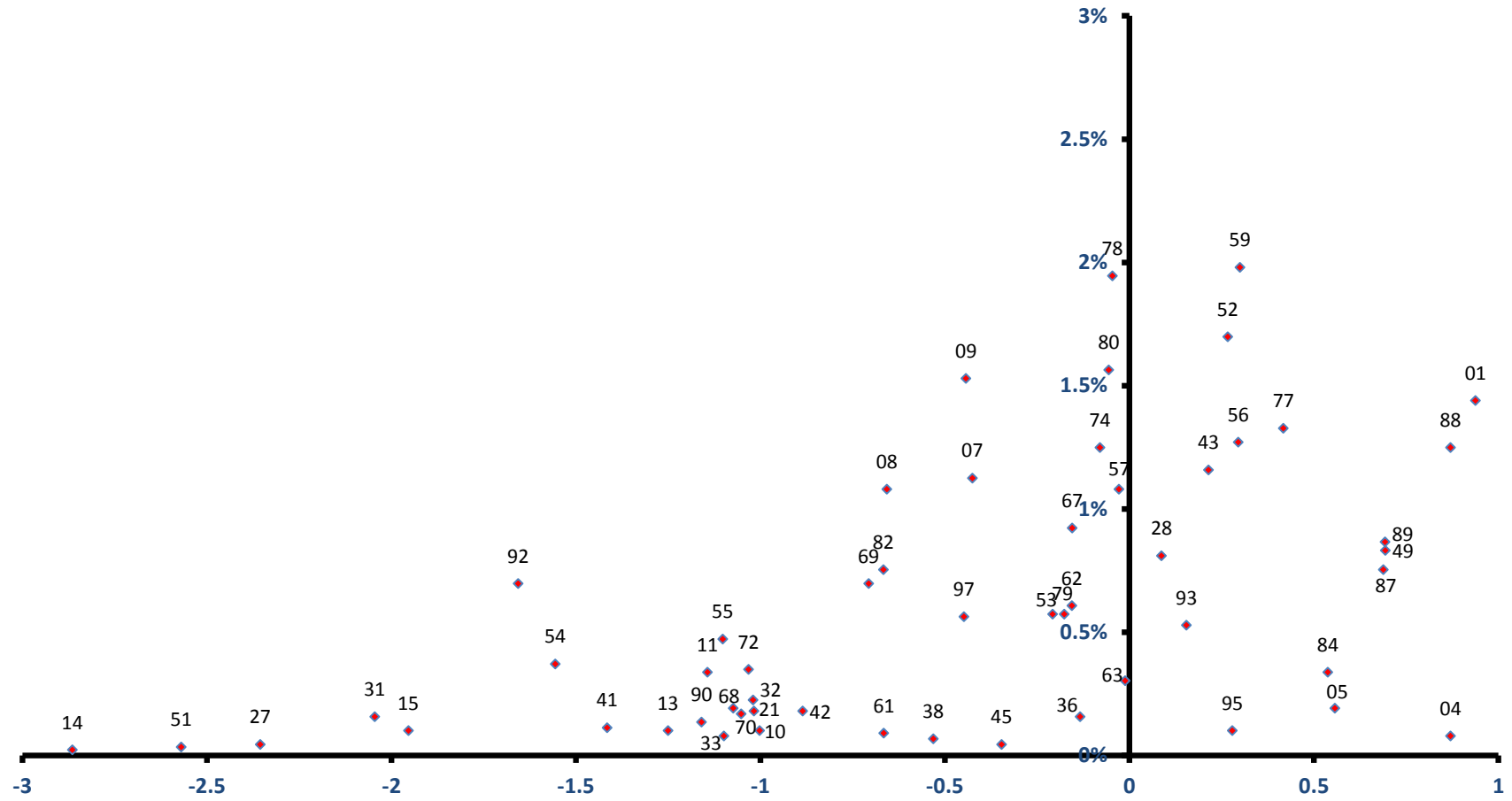

稼ぐ力
(修正特化係数の対数変換値)

いなべ市

全従業者数 28,260 人

雇用力
(従業者割合)

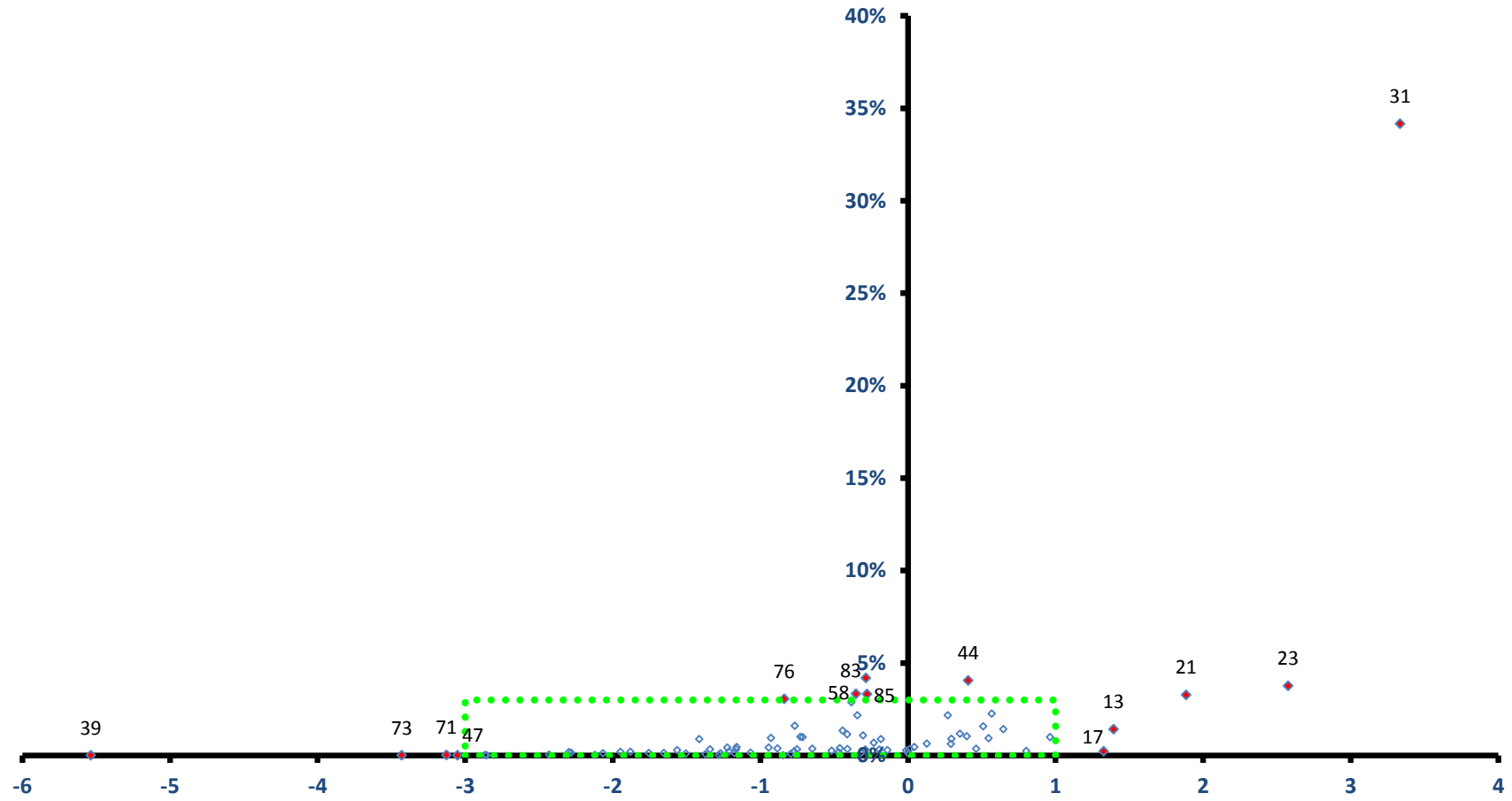

稼ぐ力
(修正特化係数の対数変換値)

いなべ市

全従業者数 28,260 人

雇用力
(従業者割合)

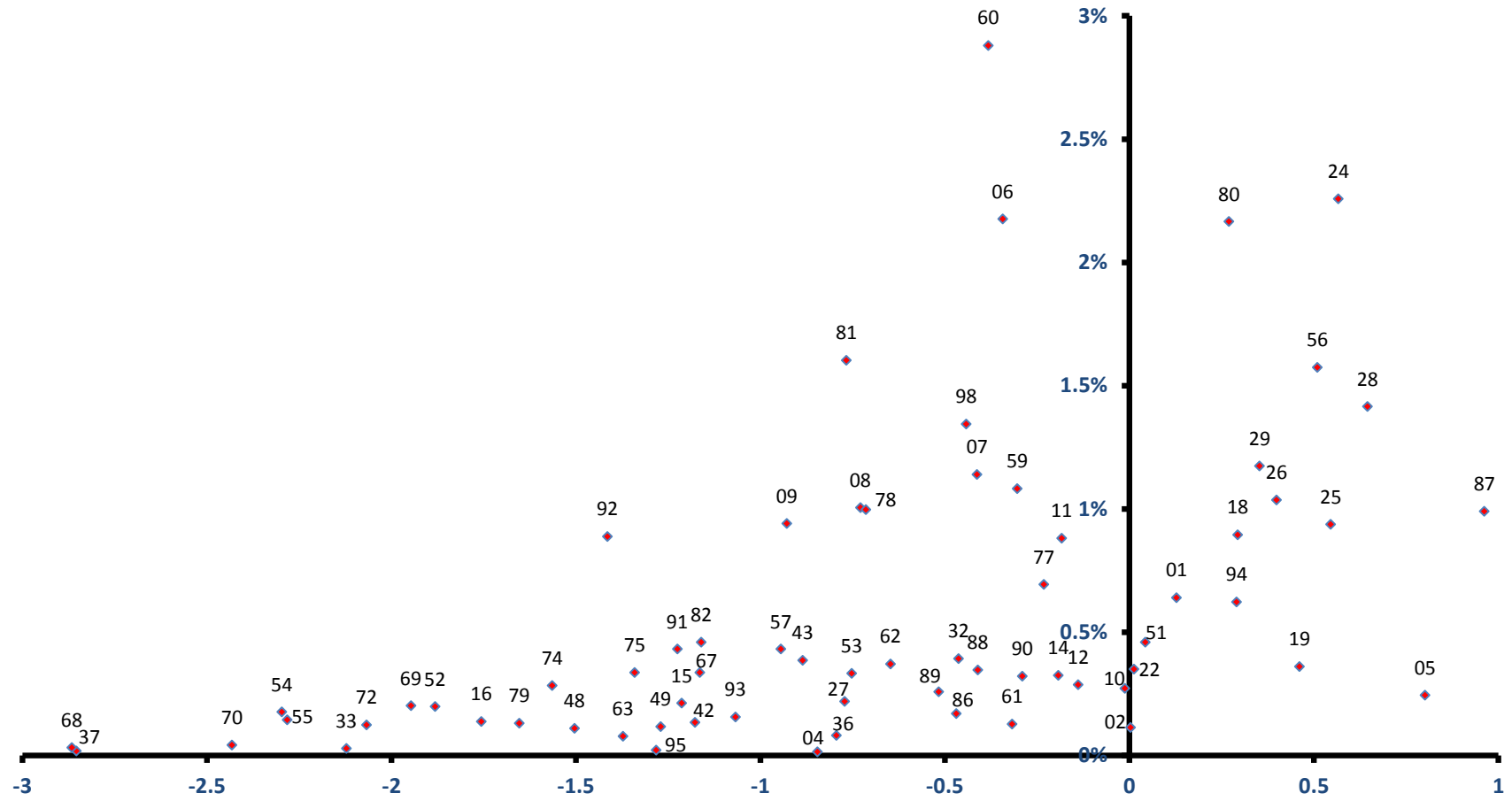

稼ぐ力
(修正特化係数の対数変換値)

志摩市

全従業者数 23,092 人

雇用力
(従業者割合)

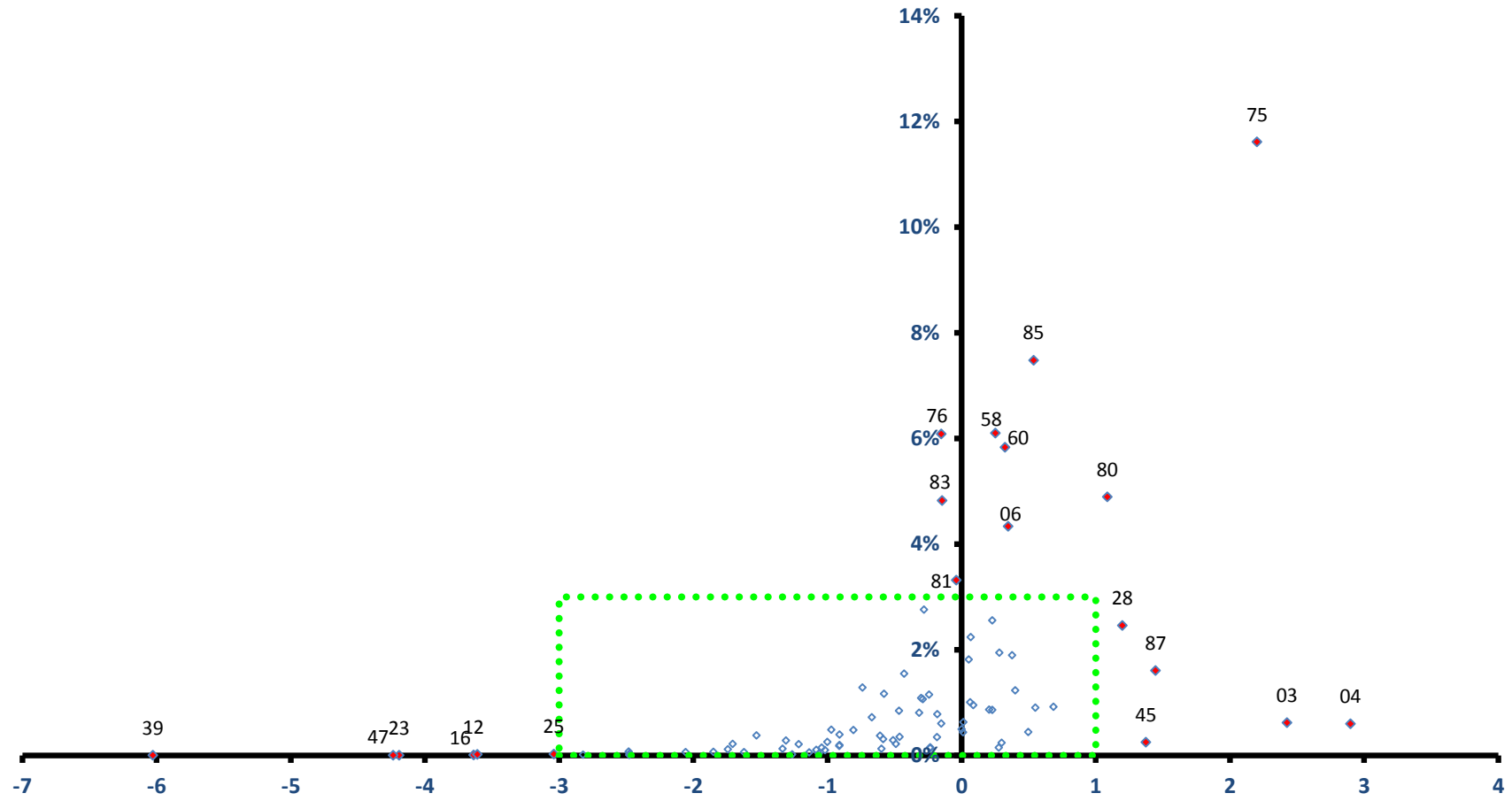

稼ぐ力
(修正特化係数の対数変換値)

志摩市

全従業者数 23,092 人

雇用力
(従業者割合)

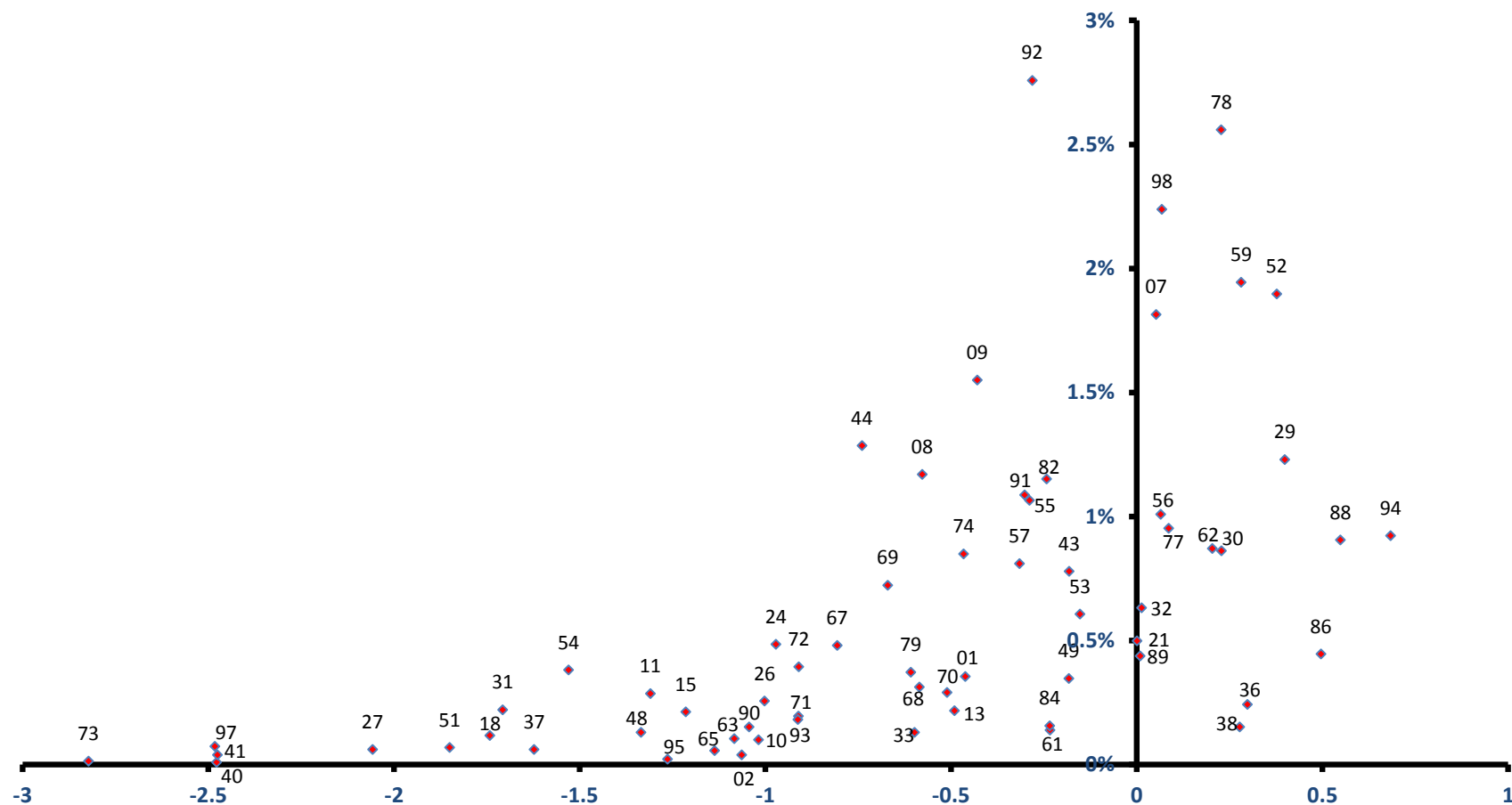

稼ぐ力
(修正特化係数の対数変換値)

伊賀市

全従業者数 52,669 人

雇用力
(従業者割合)

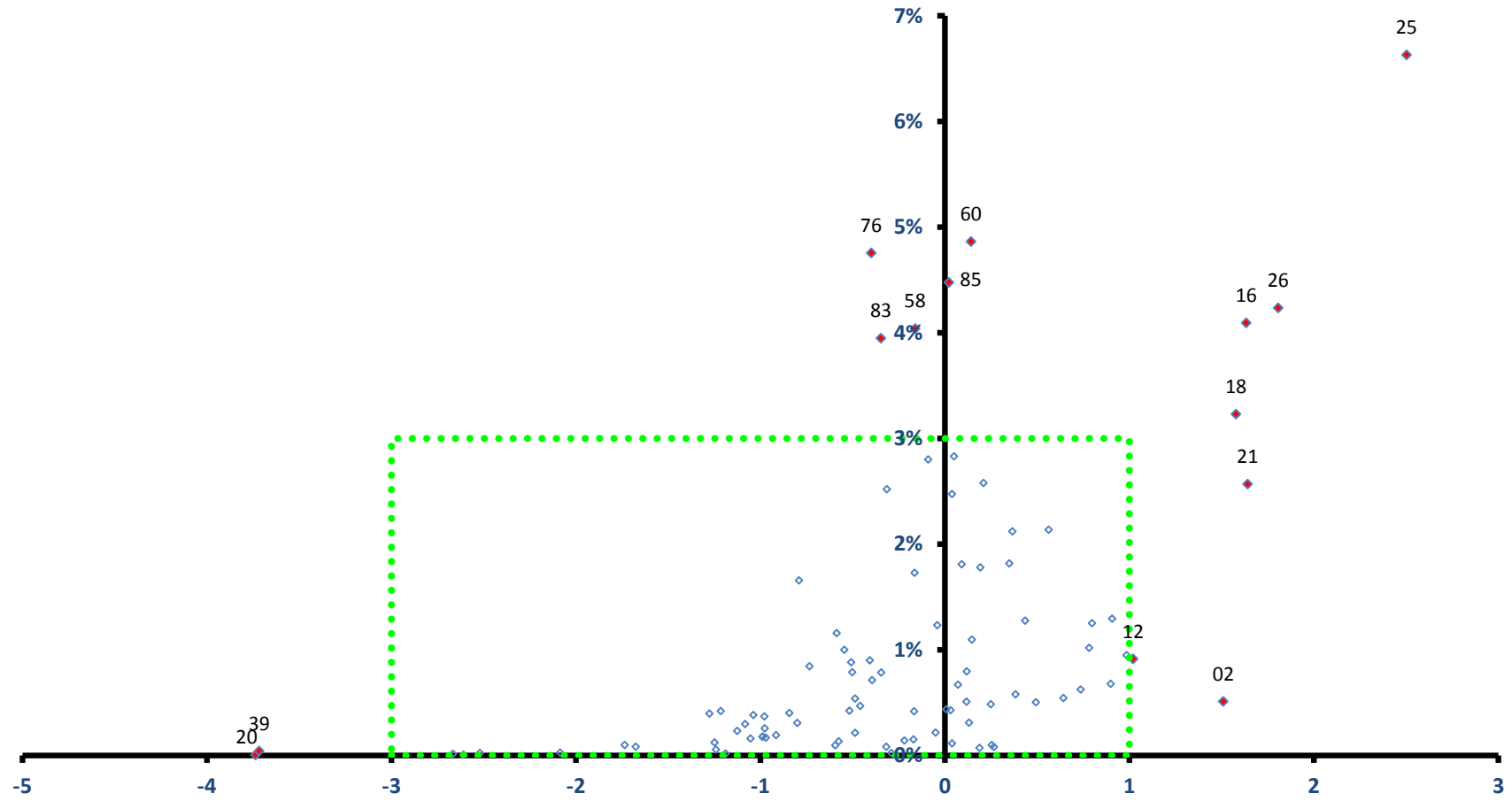

稼ぐ力
(修正特化係数の対数変換値)

伊賀市

全従業者数 52,669 人

雇用力
(従業者割合)

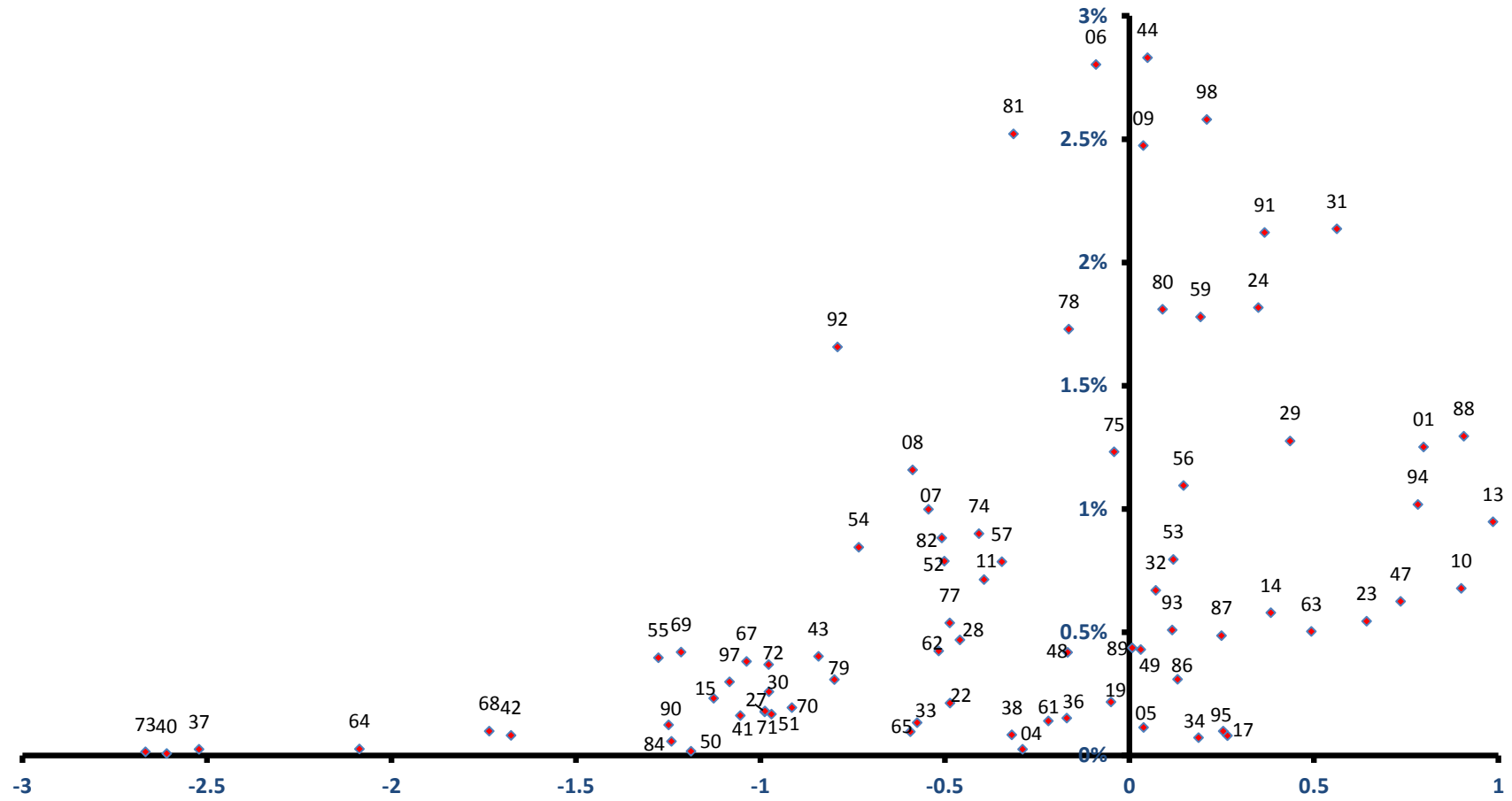

稼ぐ力
(修正特化係数の対数変換値)

木曾岬町

雇用力
(従業者割合)

全従業者数 3,300 人

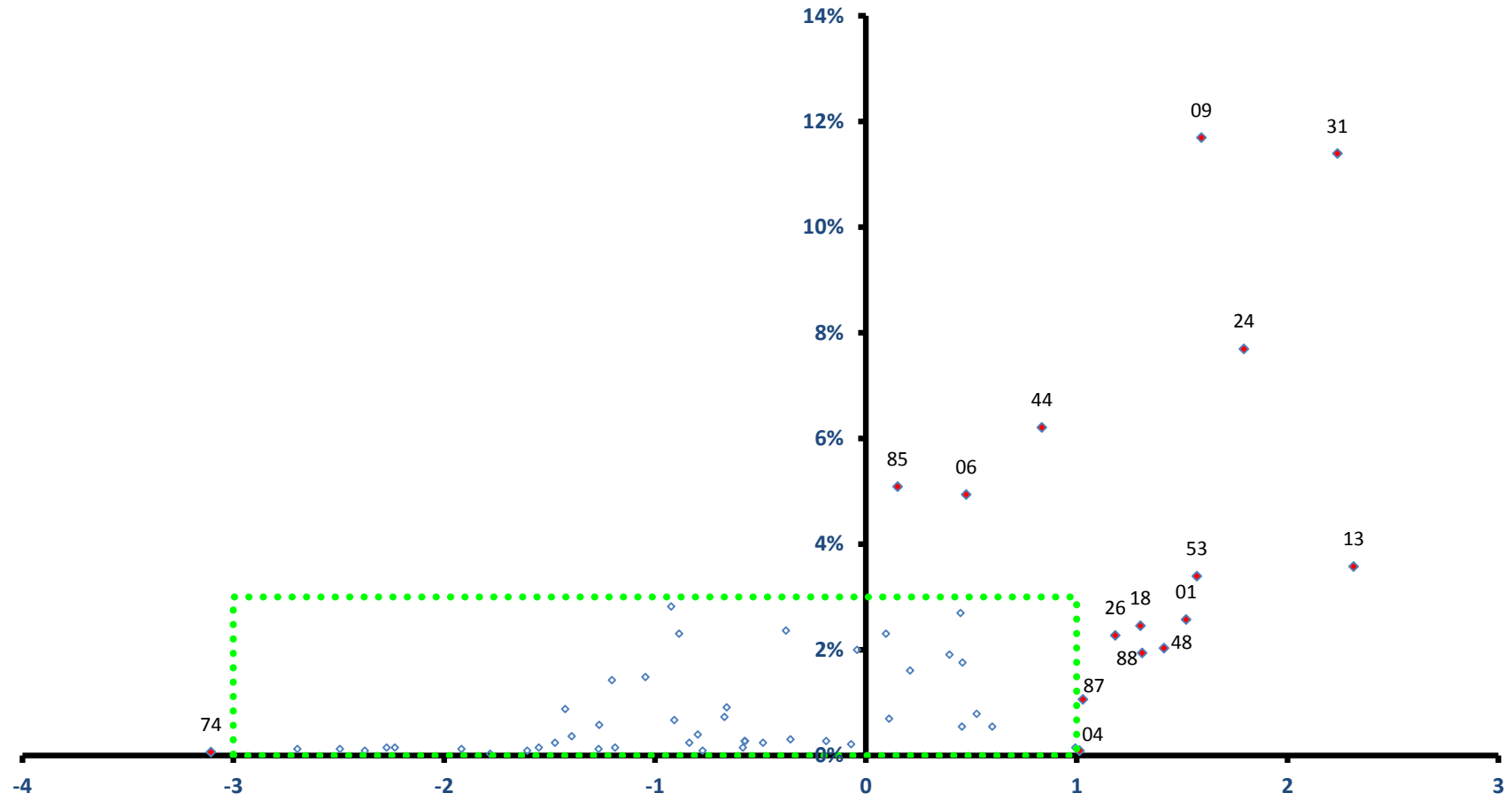

稼ぐ力
(修正特化係数の対数変換値)

木曾岬町

全従業者数 3,300 人

雇用力
(従業者割合)

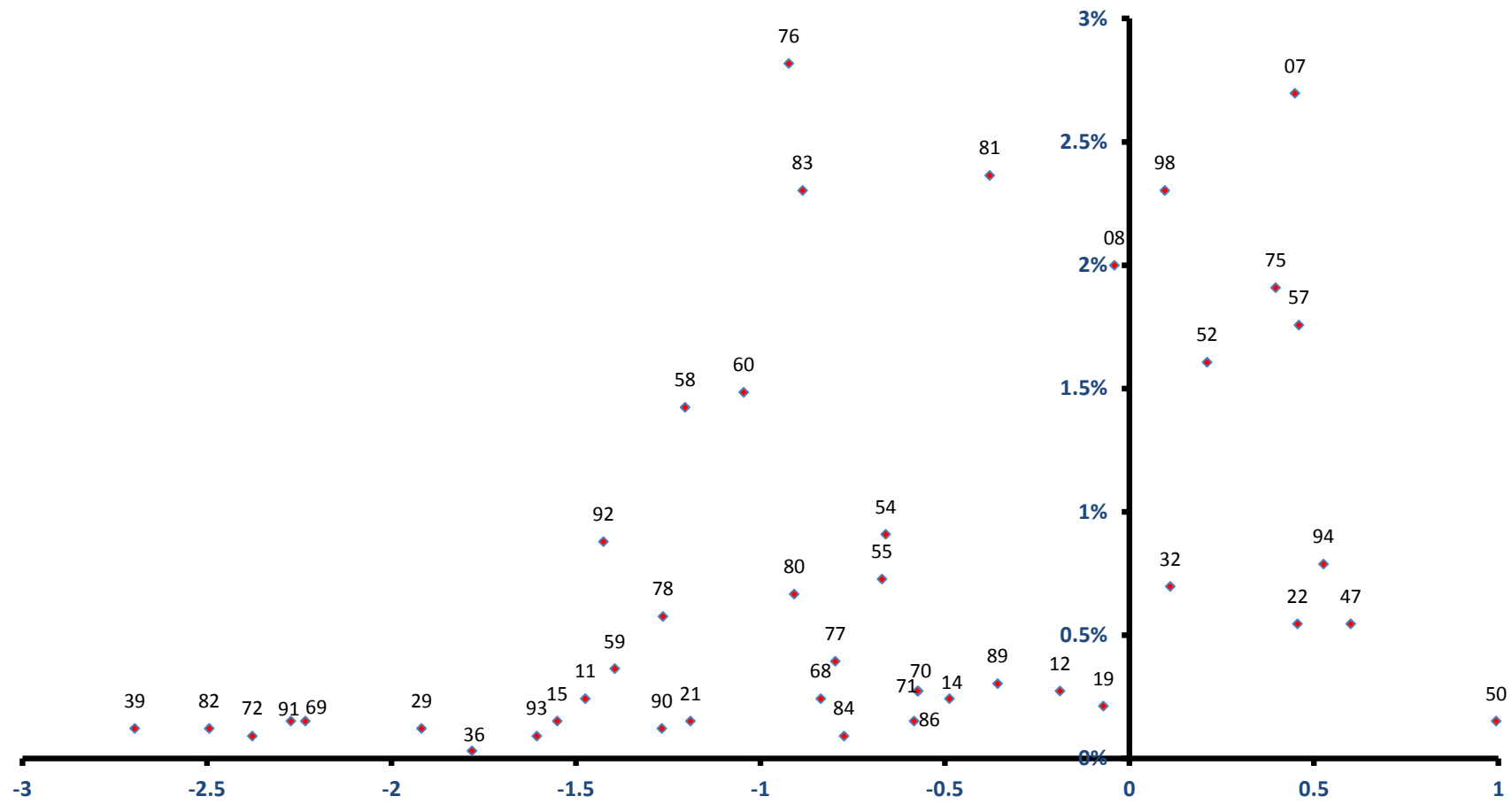

稼ぐ力
(修正特化係数の対数変換値)

東員町

全従業者数 9,593 人

雇用力
(従業者割合)

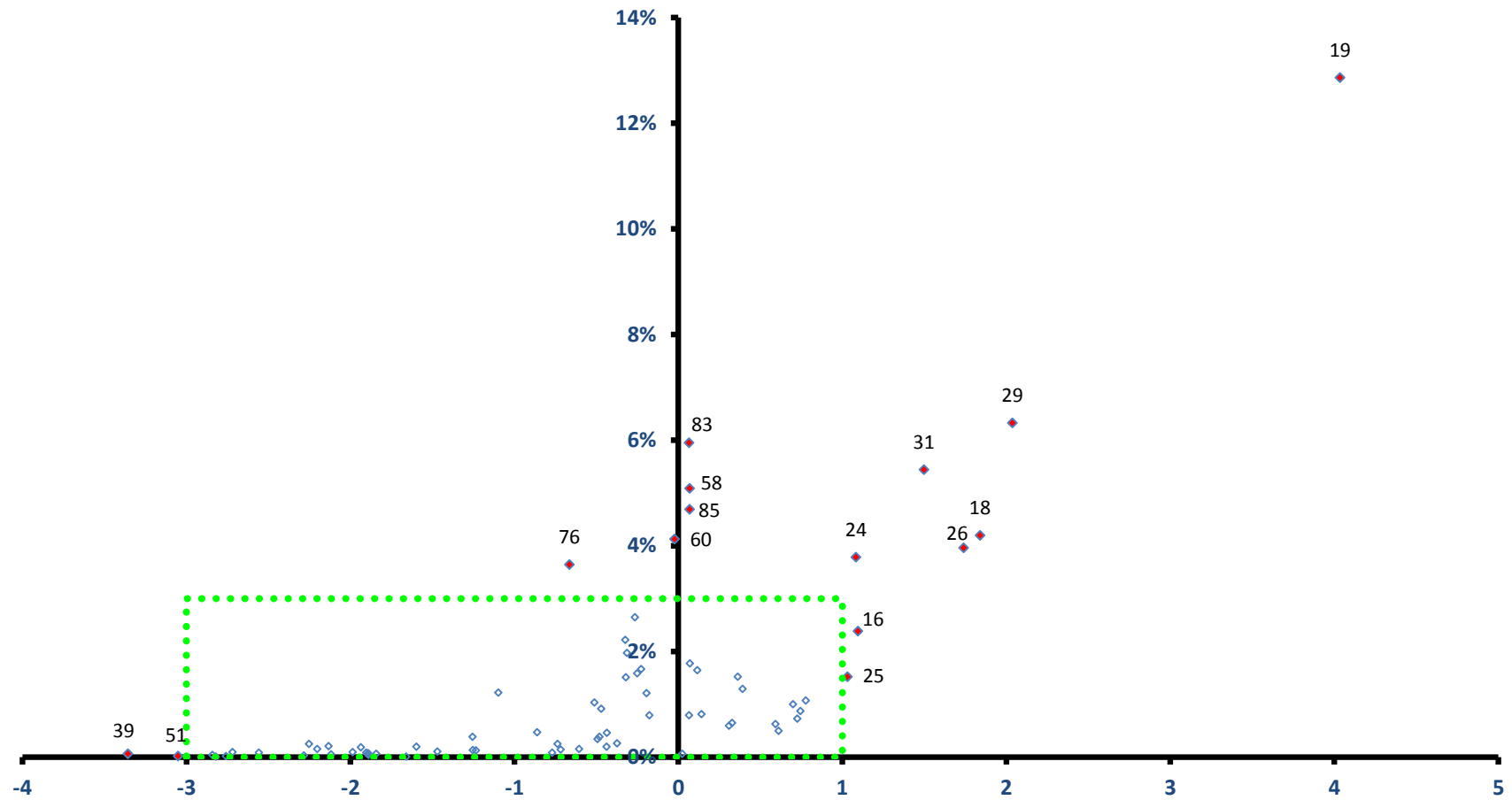

稼ぐ力
(修正特化係数の対数変換値)

東員町

全従業者数 9,593 人

雇用力
(従業者割合)

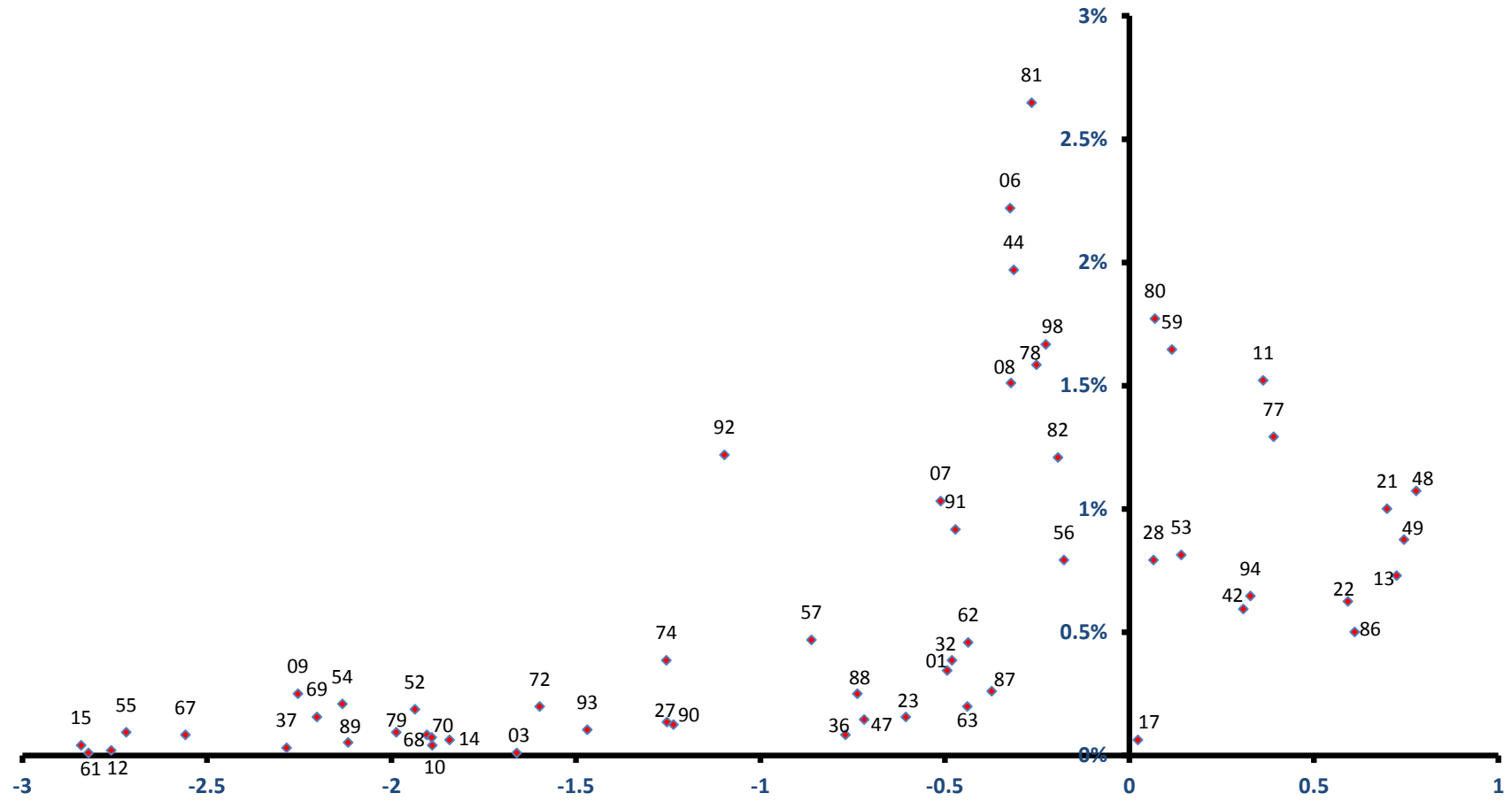

稼ぐ力
(修正特化係数の対数変換値)

菰野町

全従業者数 16,452 人

雇用力
(従業者割合)

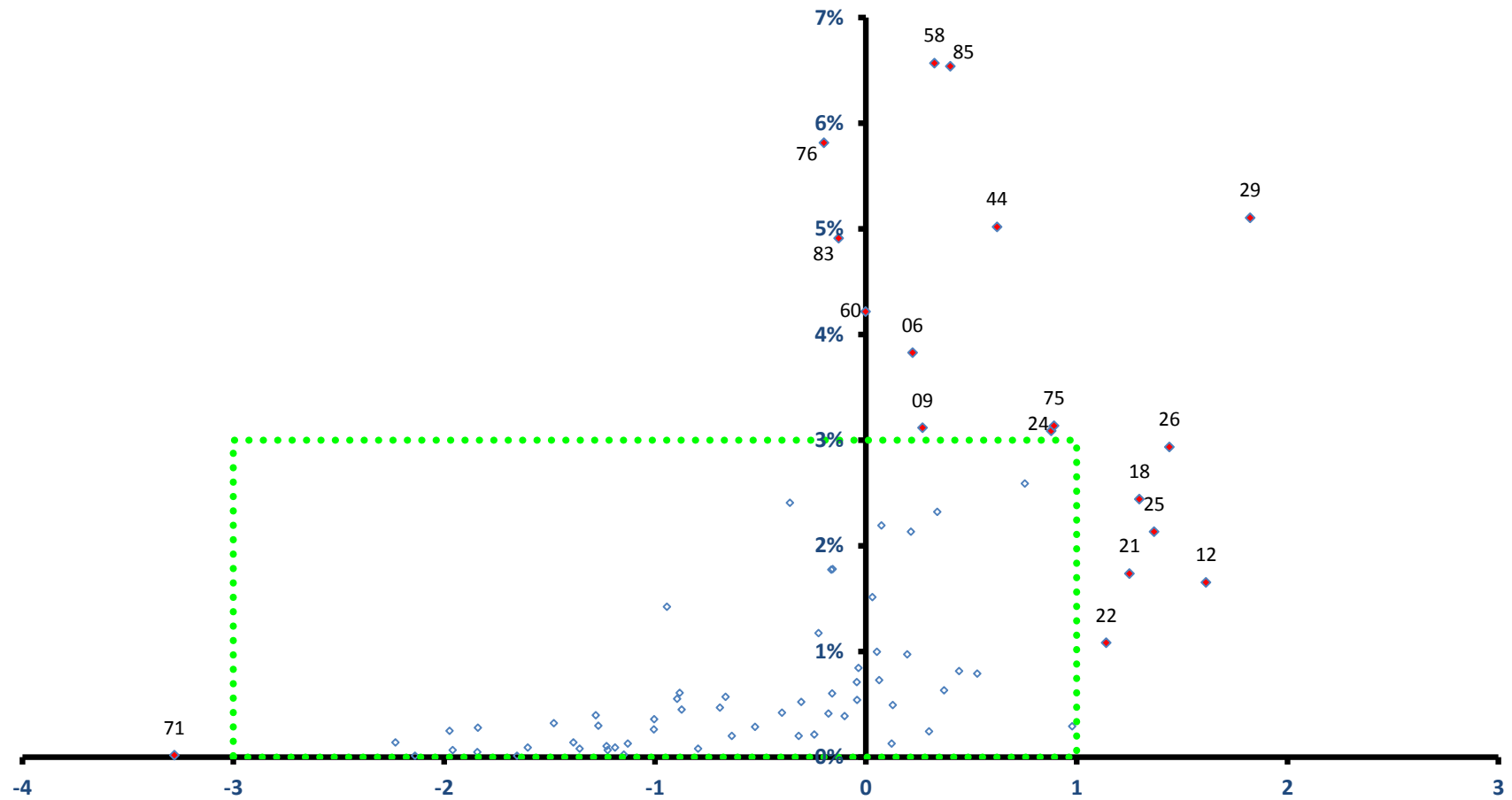

稼ぐ力
(修正特化係数の対数変換値)

菰野町

全従業者数 16,452 人

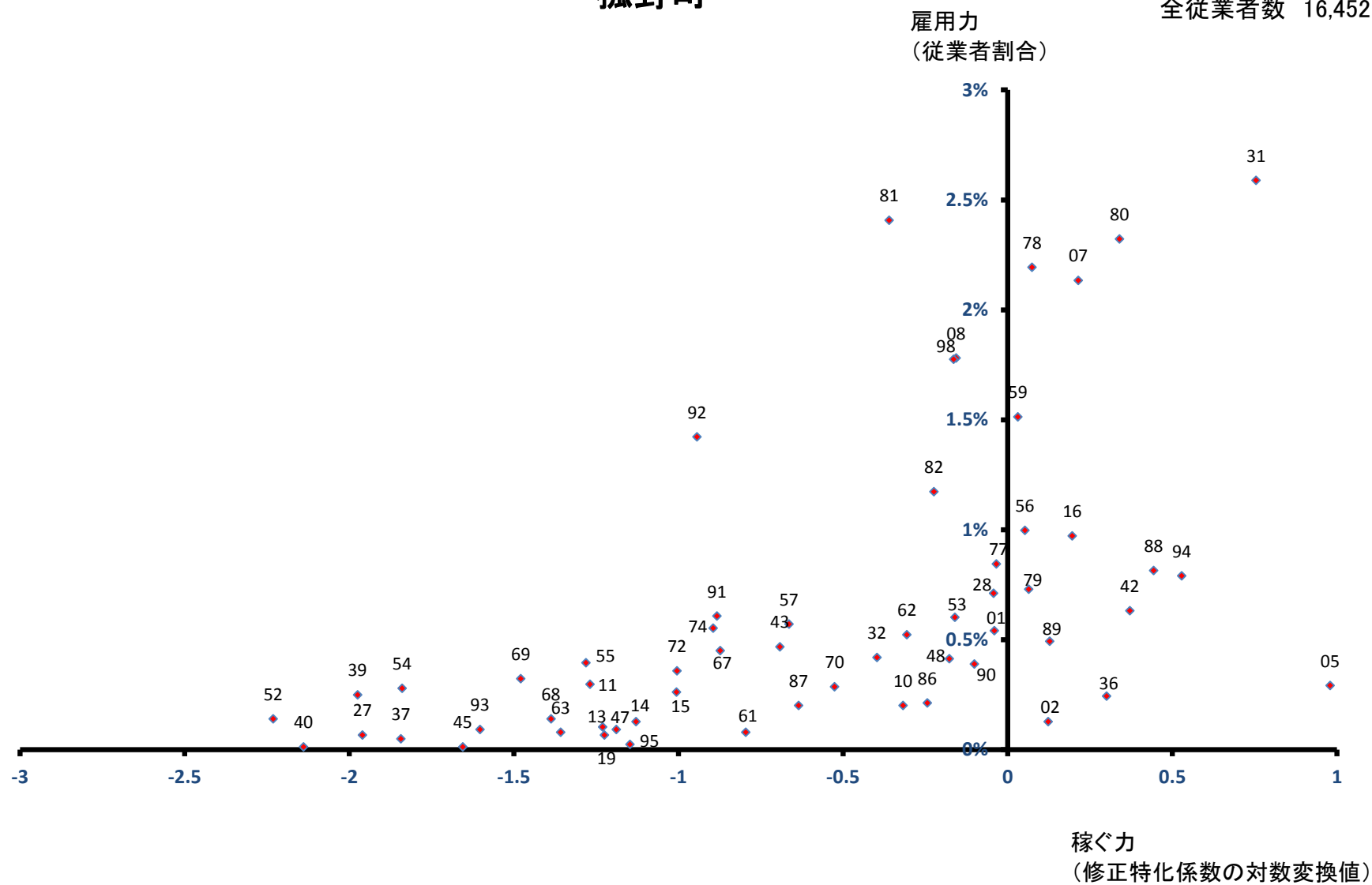

朝日町

全従業者数 4,818 人

雇用力
(従業者割合)

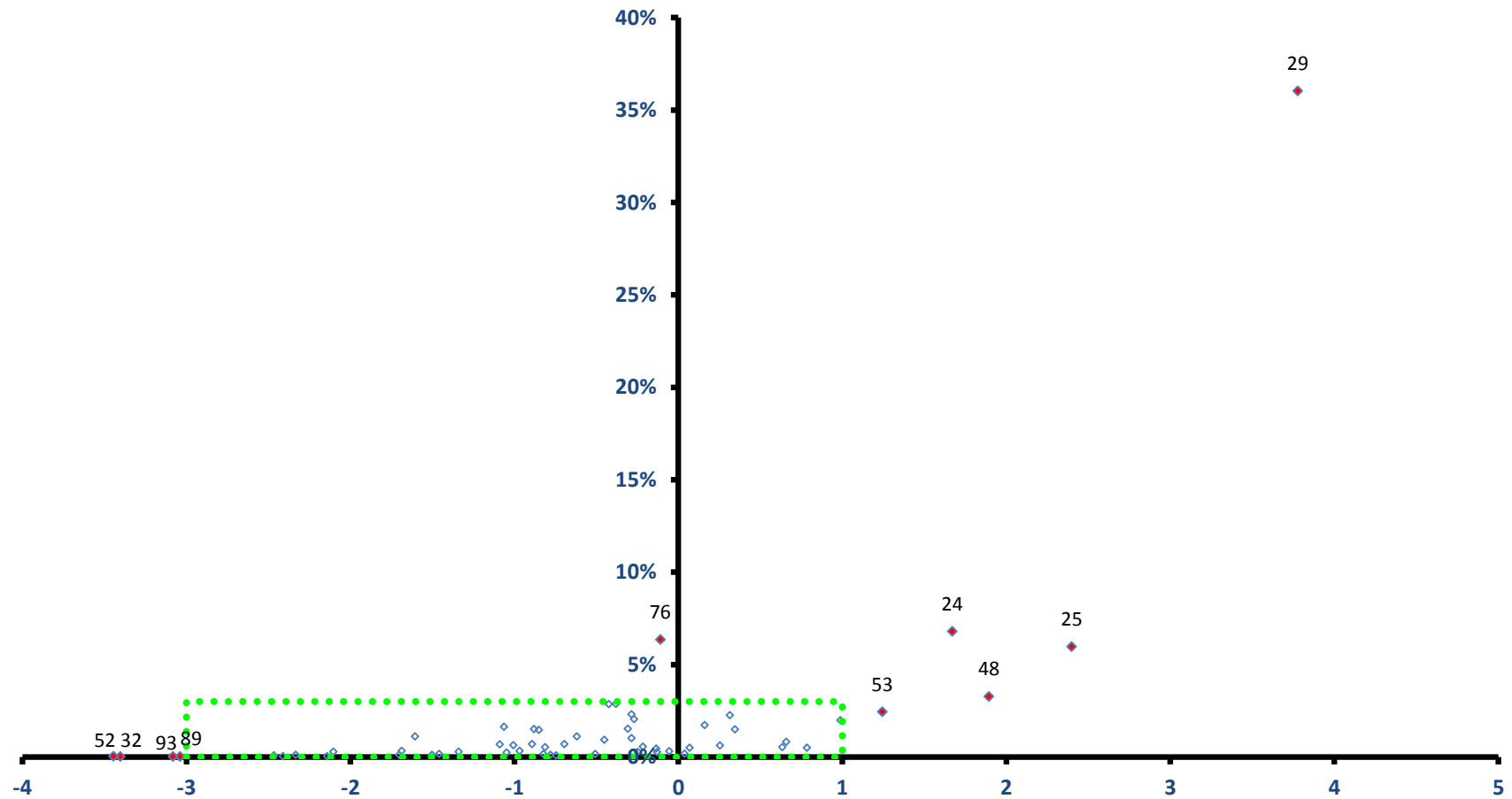

稼ぐ力
(修正特化係数の対数変換値)

朝日町

全従業者数 4,818 人

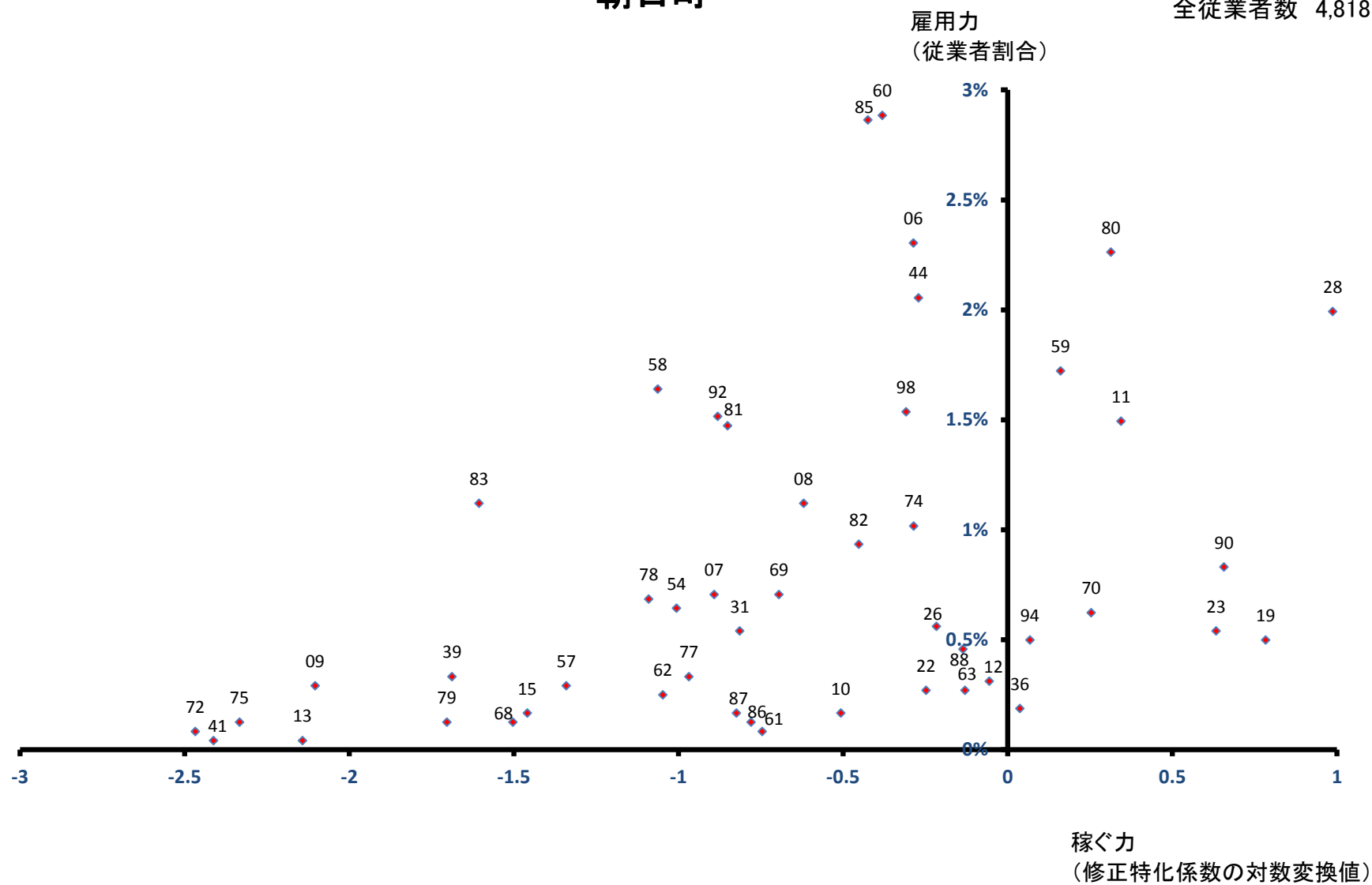

川越町

全従業者数 8,185 人

雇用力
(従業者割合)

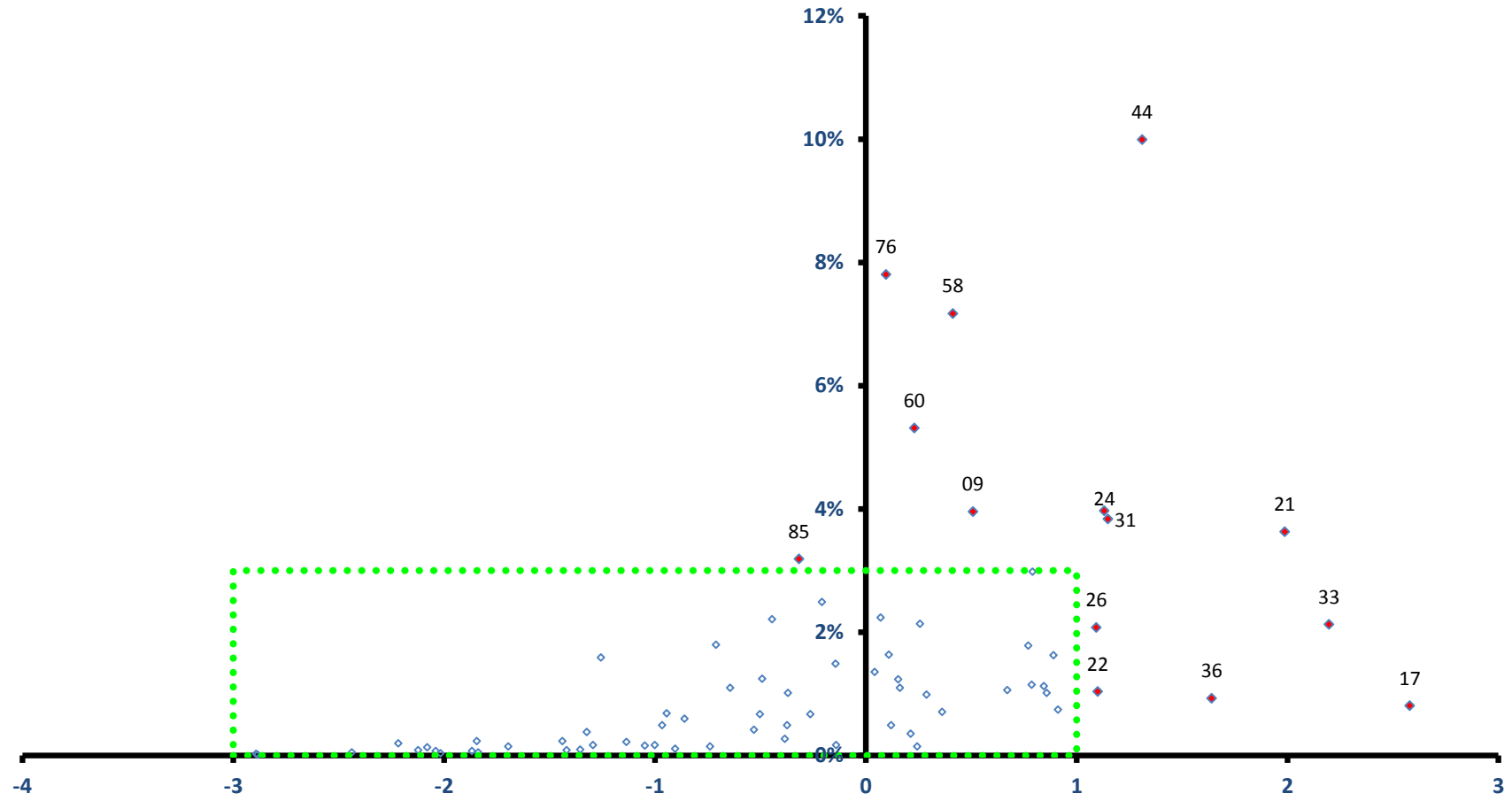

稼ぐ力
(修正特化係数の対数変換値)

川越町

全従業者数 8,185 人

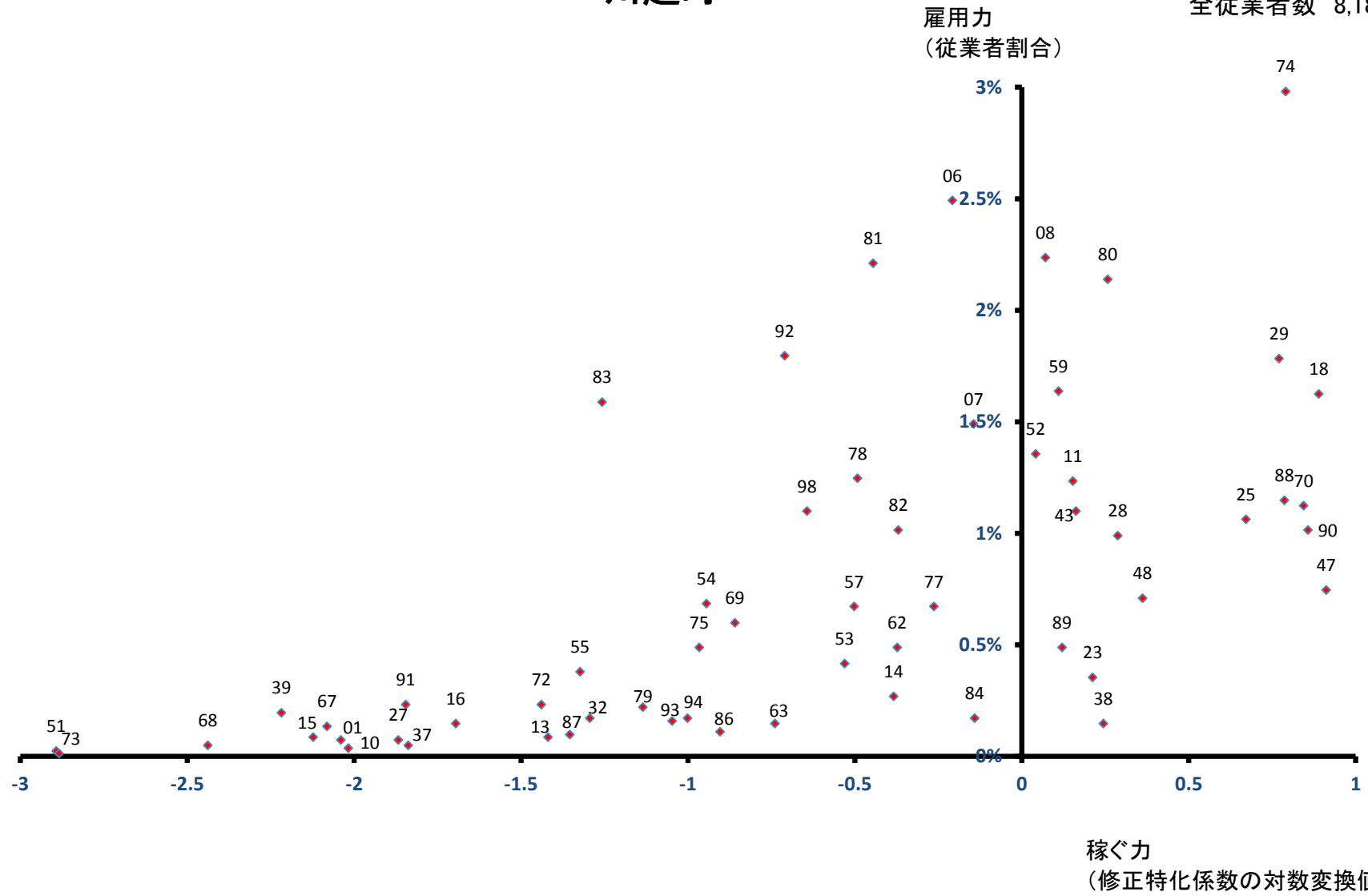

多気町

雇用力
(従業者割合)

全従業者数 8,922 人

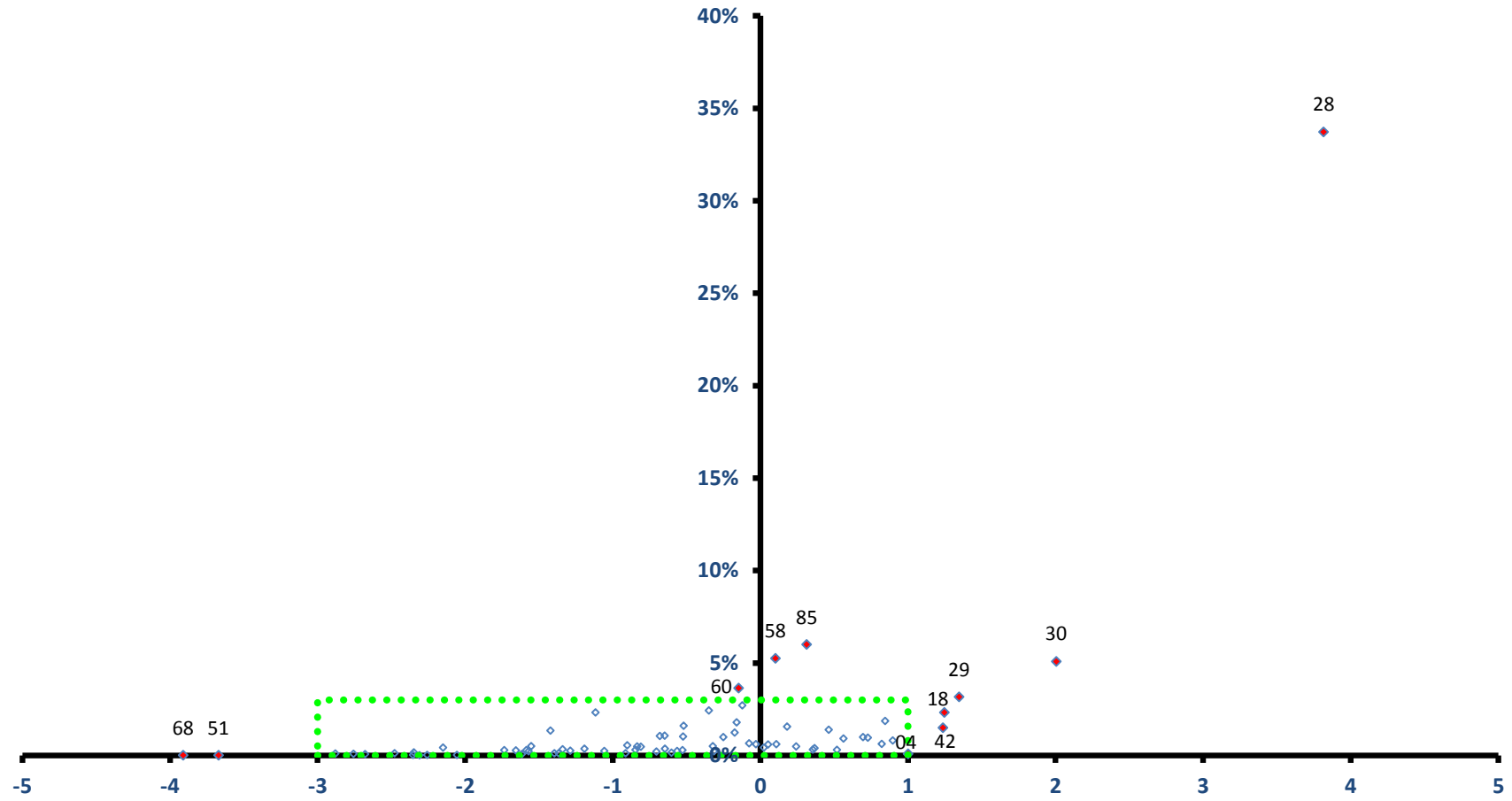

稼ぐ力
(修正特化係数の対数変換値)

多気町

全従業者数 8,922 人

雇用力
(従業者割合)

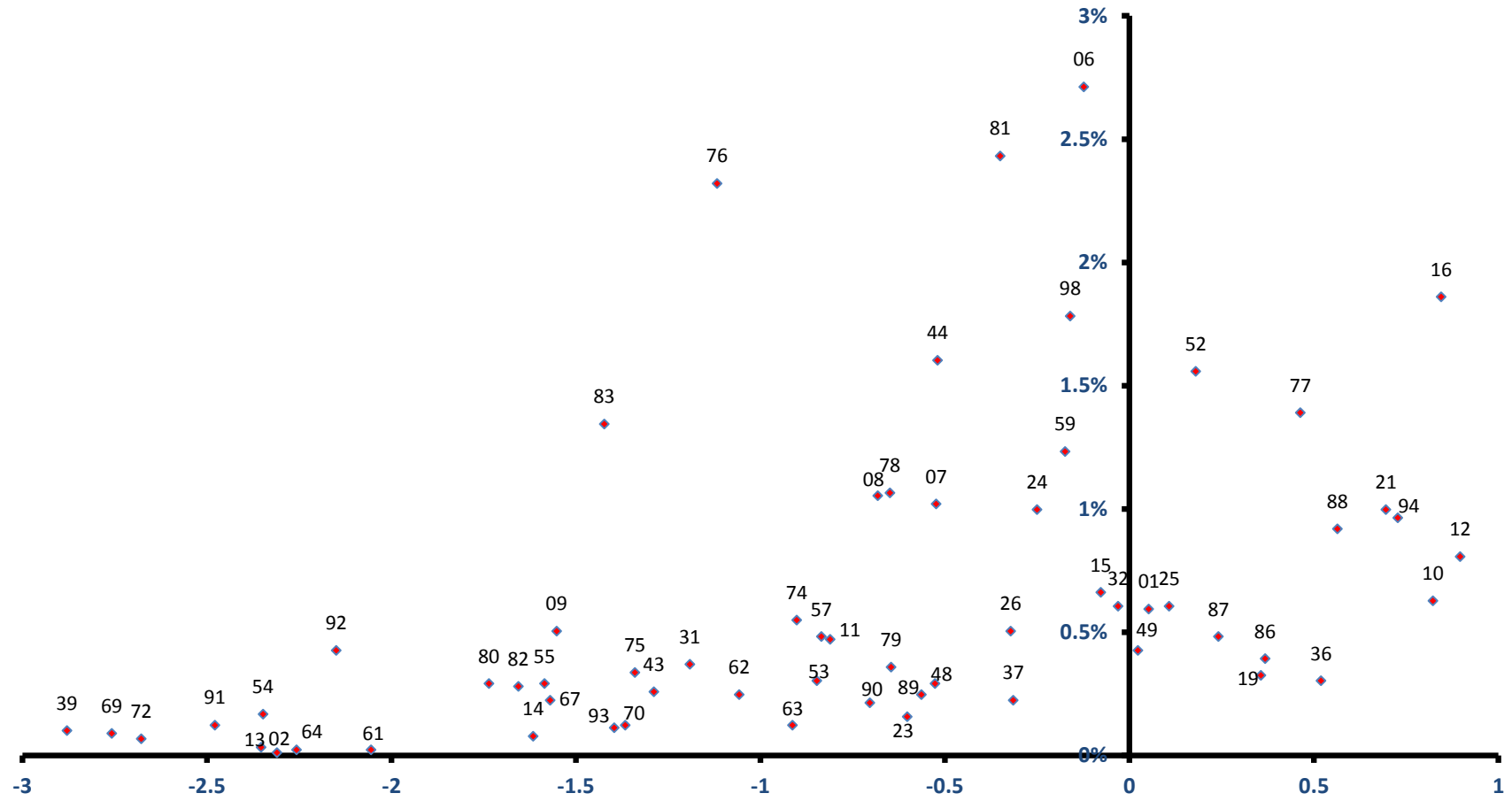

稼ぐ力
(修正特化係数の対数変換値)

明和町

雇用力
(従業員割合)

全従業員数 8,342 人

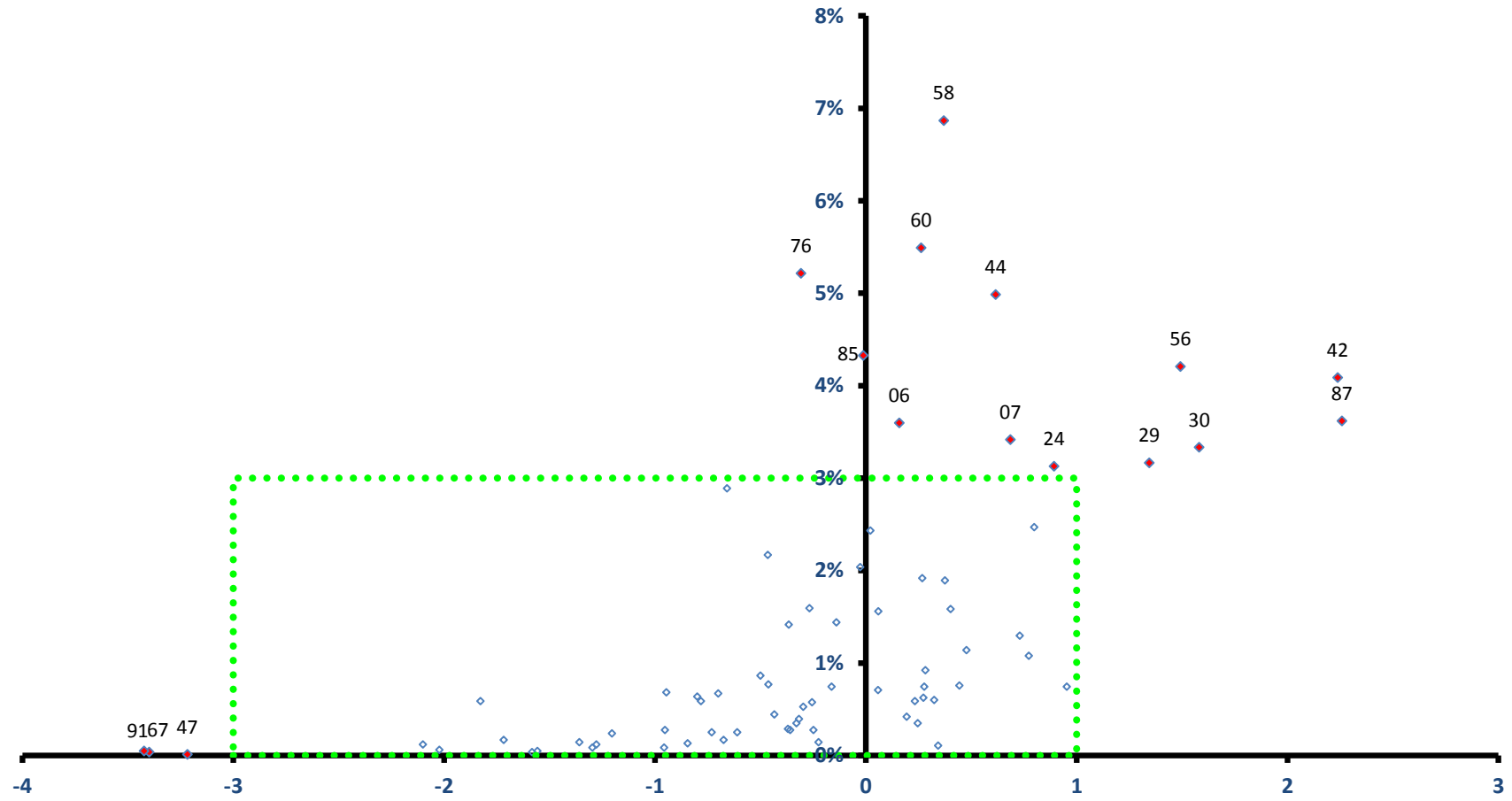

稼ぐ力
(修正特化係数の対数変換値)

明和町

全従業者数 8,342 人

雇用力
(従業者割合)

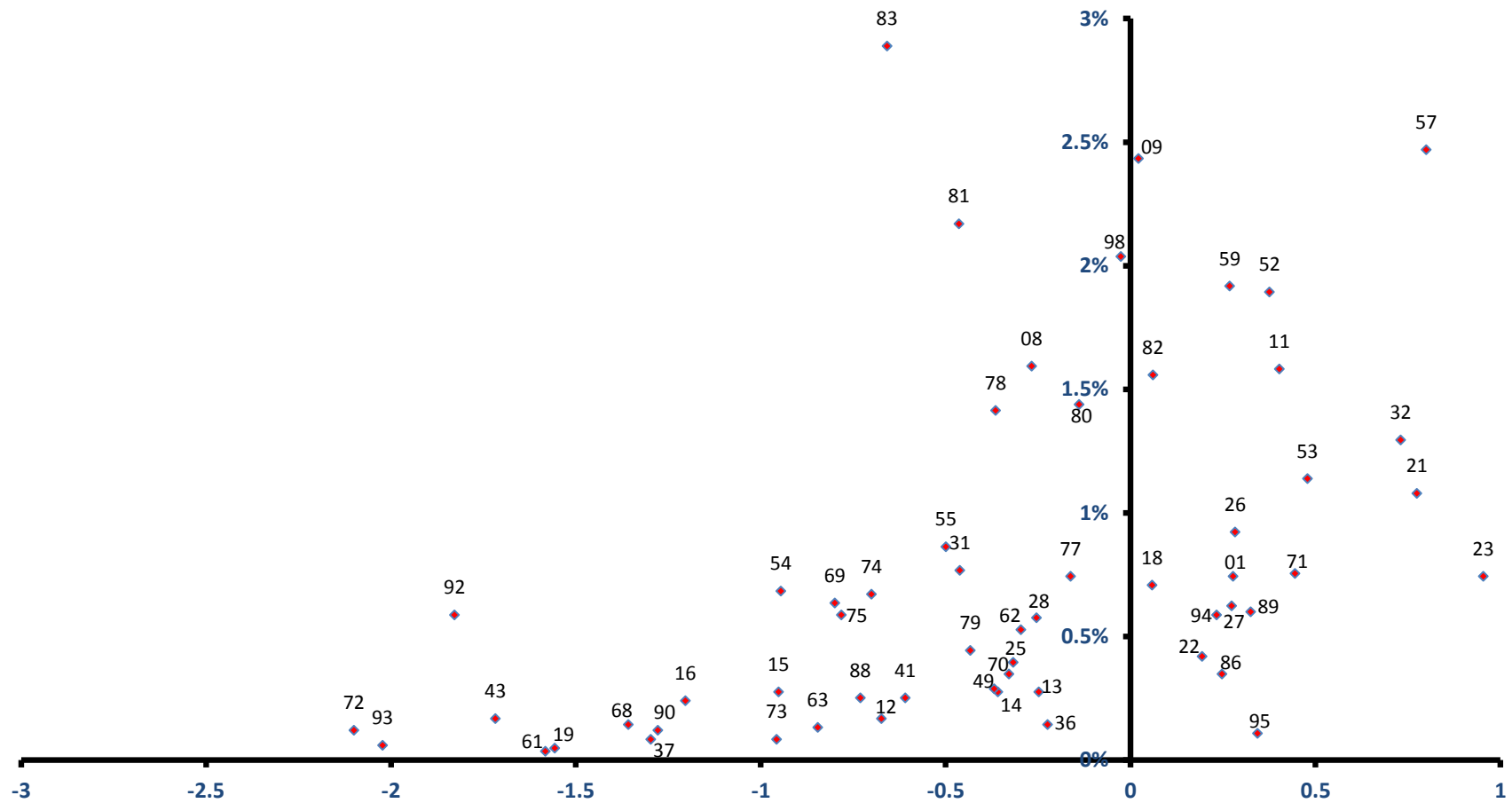

稼ぐ力
(修正特化係数の対数変換値)

大台町

雇用力
(従業者割合)

全従業者数 4,486 人

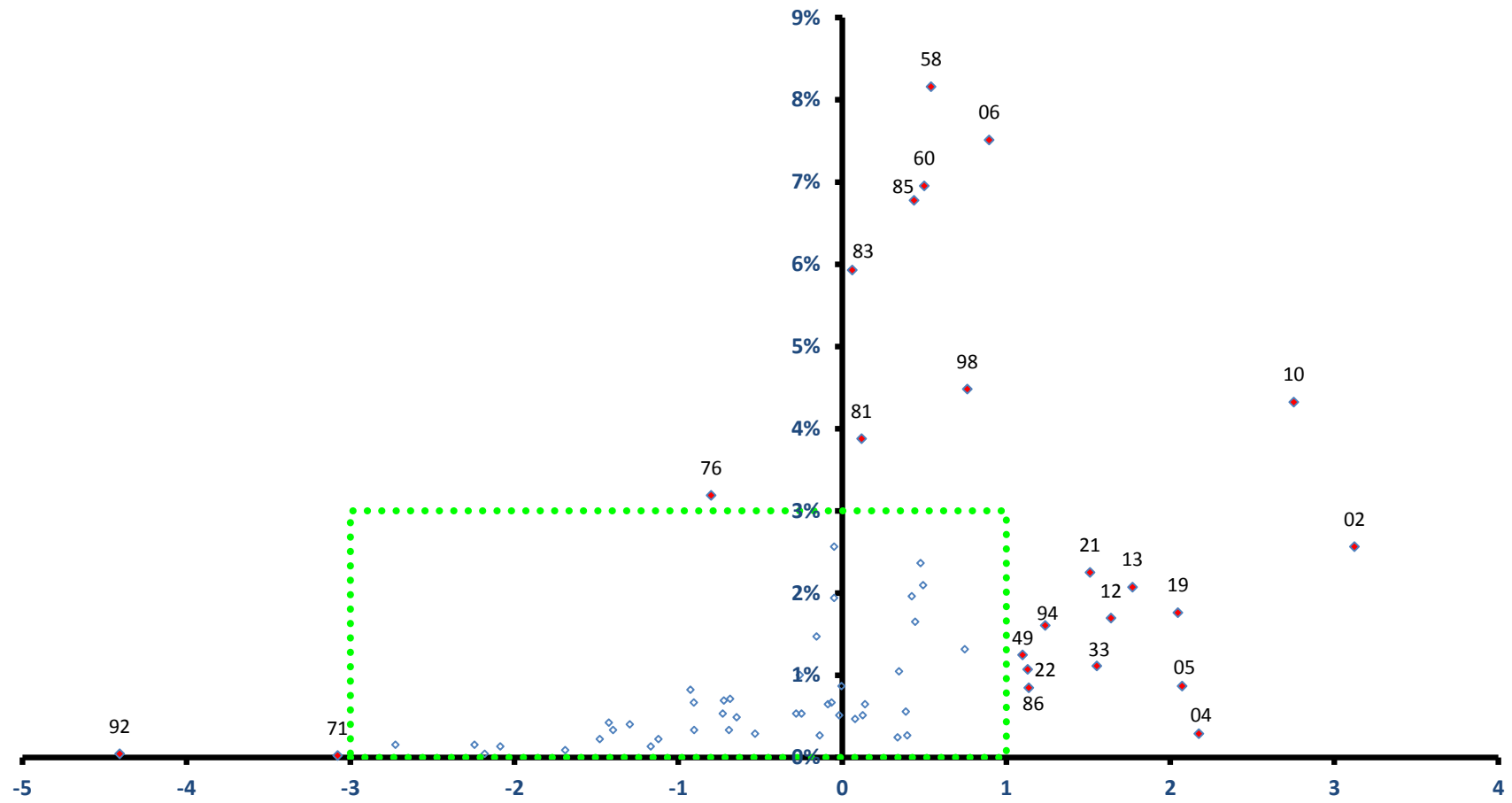

稼ぐ力
(修正特化係数の対数変換値)

大台町

全従業者数 4,486 人

雇用力
(従業者割合)

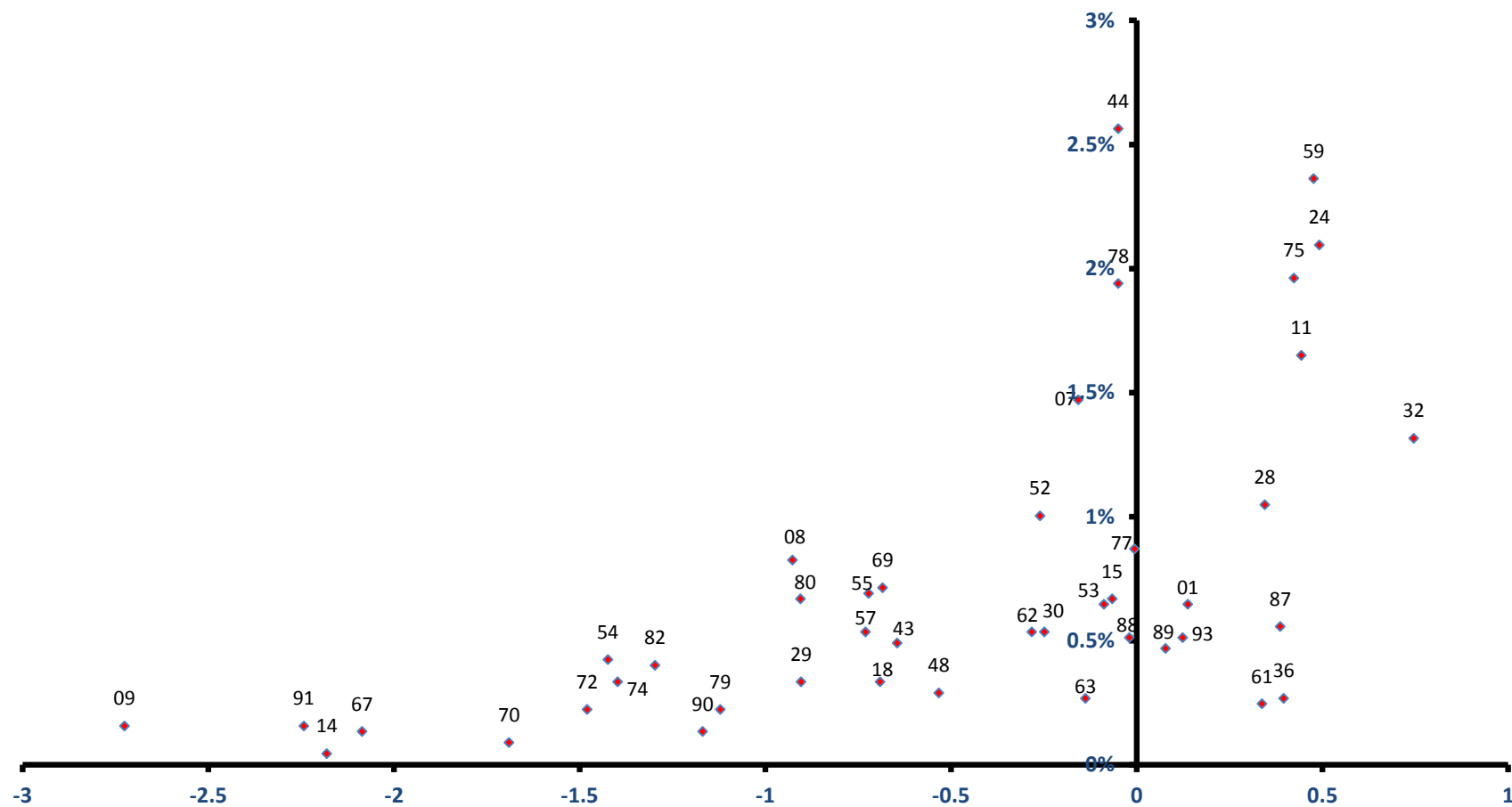

稼ぐ力
(修正特化係数の対数変換値)

玉城町

雇用力
(従業者割合)

全従業者数 7,377 人

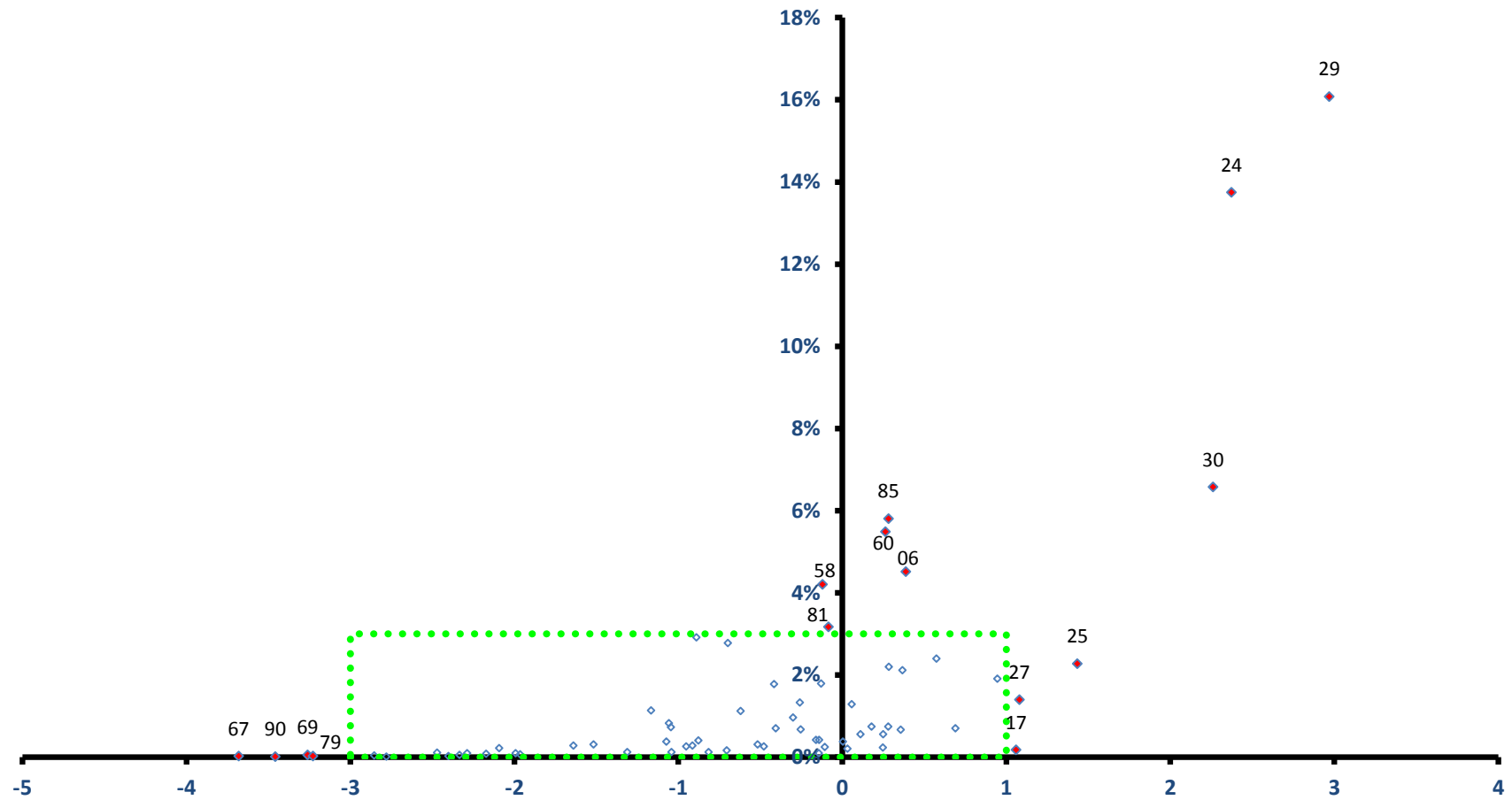

稼ぐ力
(修正特化係数の対数変換値)

玉城町

全従業者数 7,377 人

雇用力
(従業者割合)

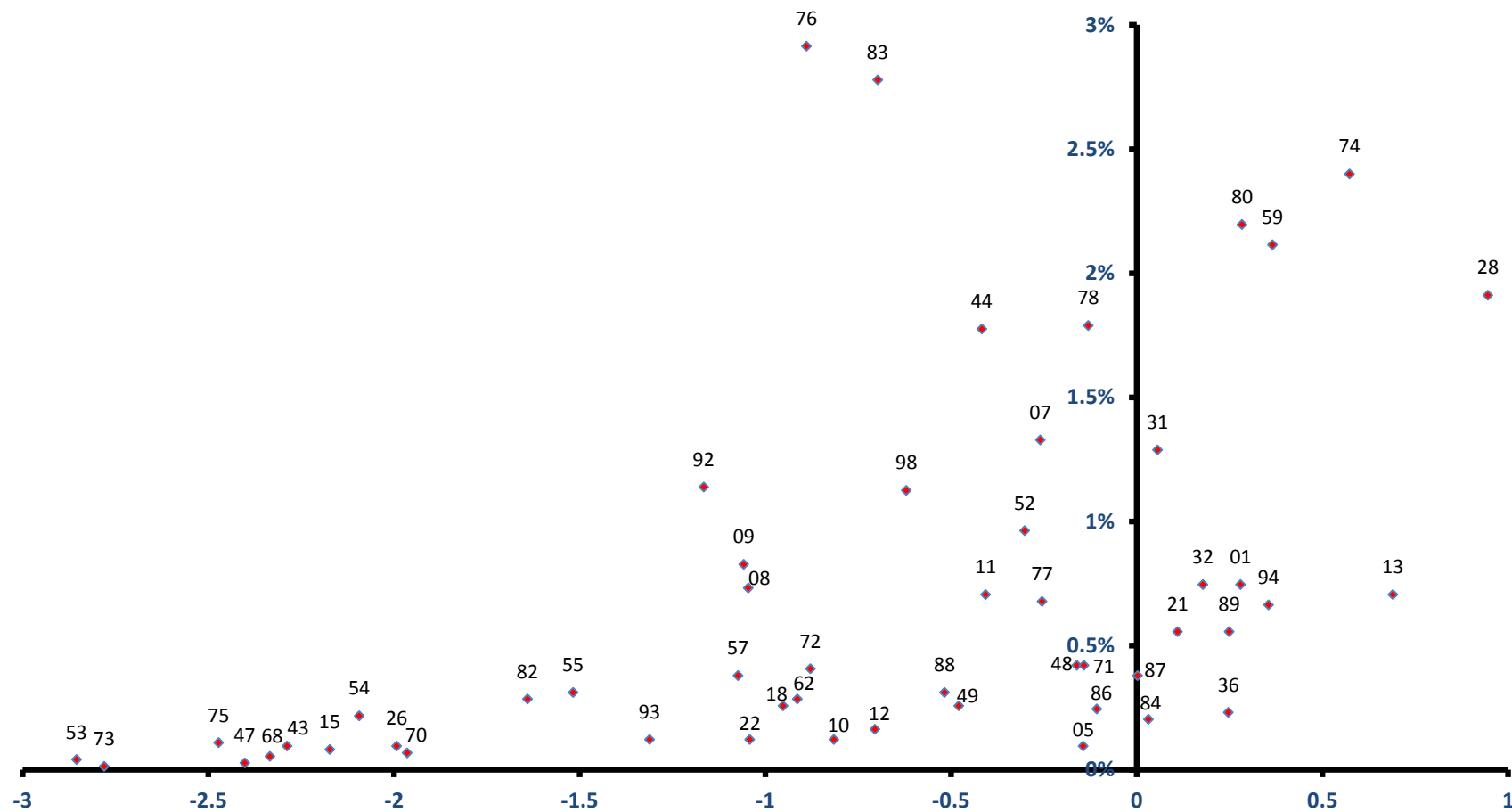

稼ぐ力
(修正特化係数の対数変換値)

度会町

雇用力
(従業者割合)

全従業者数 2,498 人

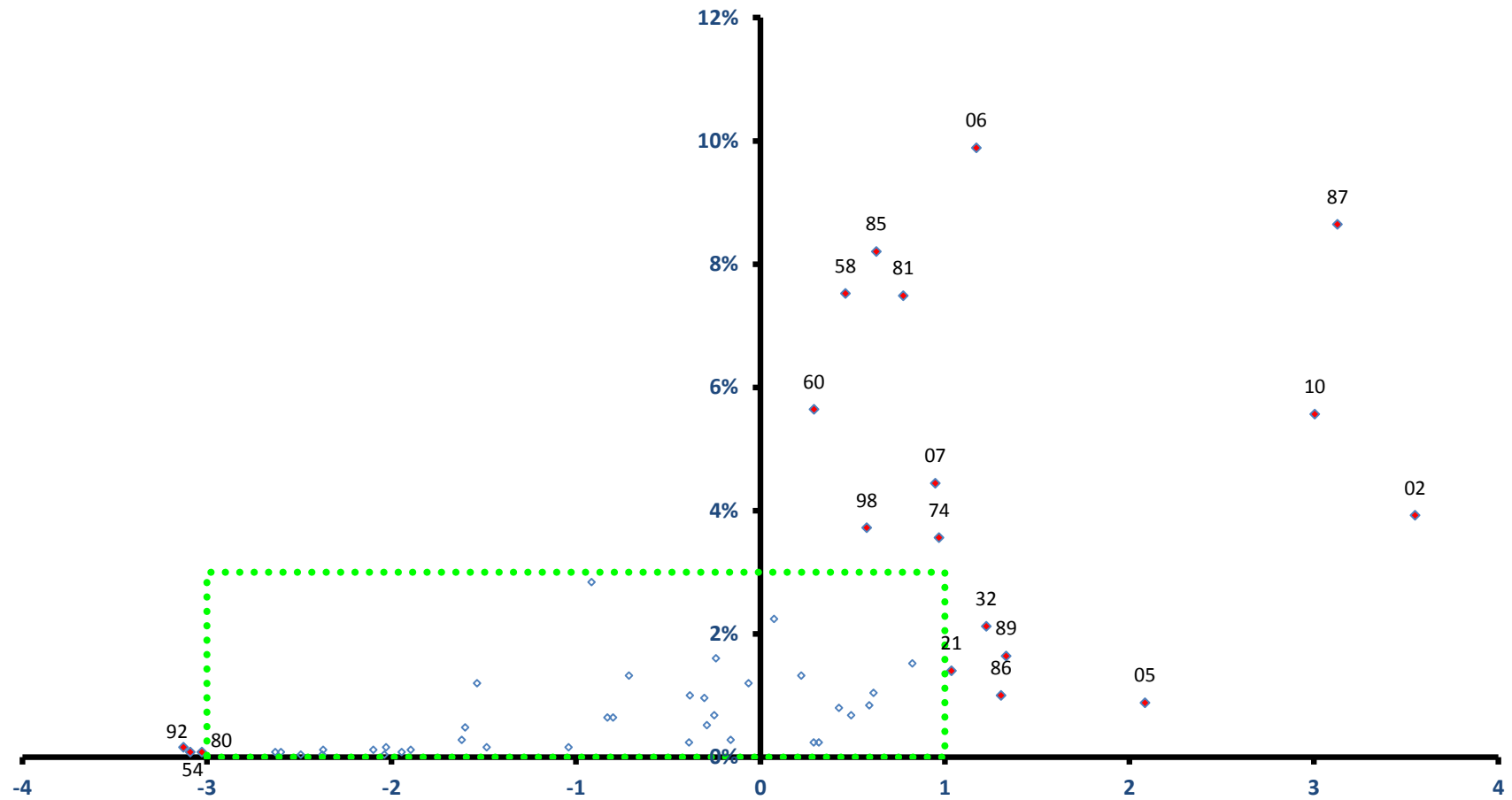

稼ぐ力
(修正特化係数の対数変換値)

度会町

全従業者数 2,498 人

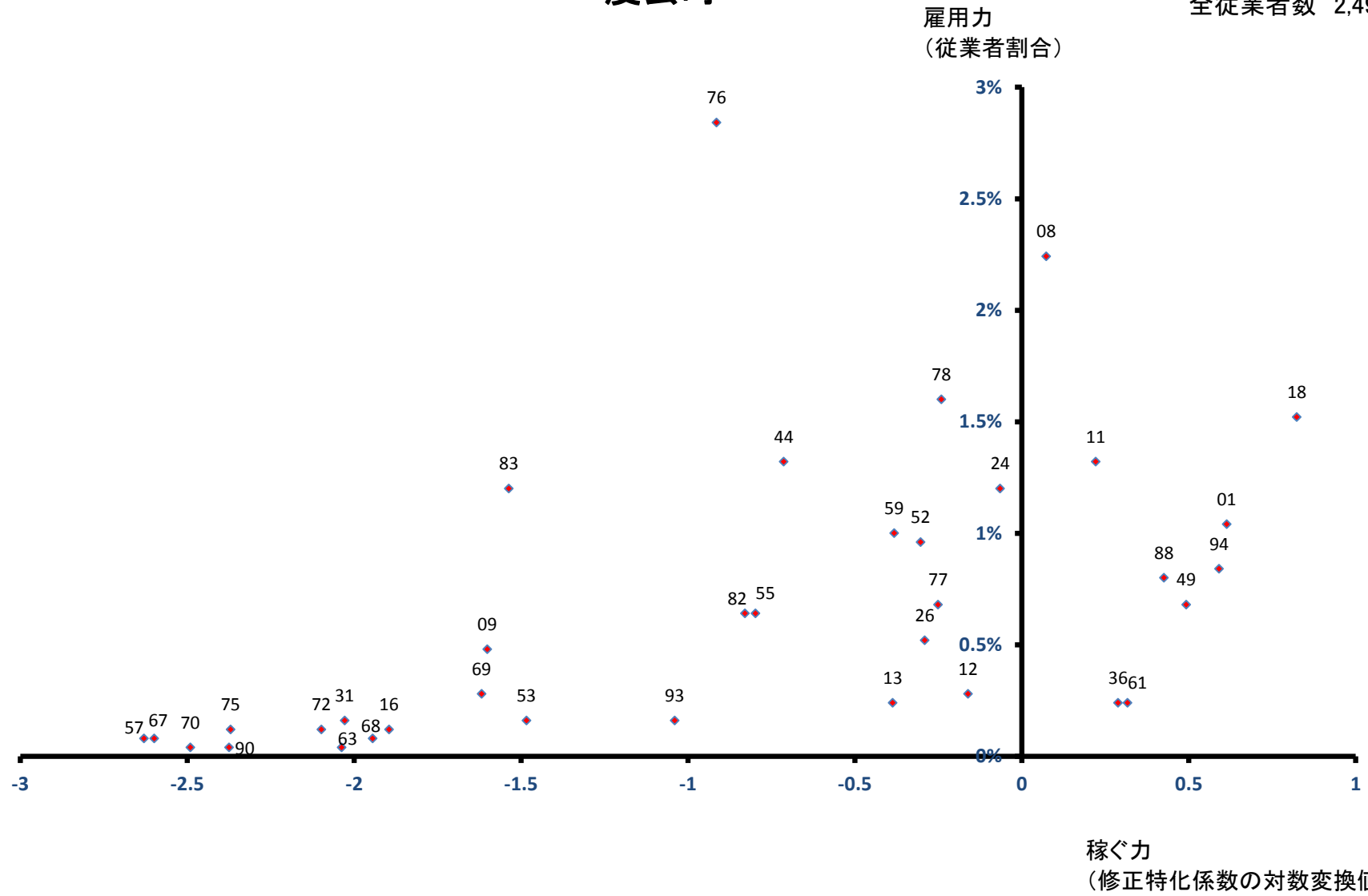

大紀町

雇用力
(従業員割合)

全従業員数 3,924 人

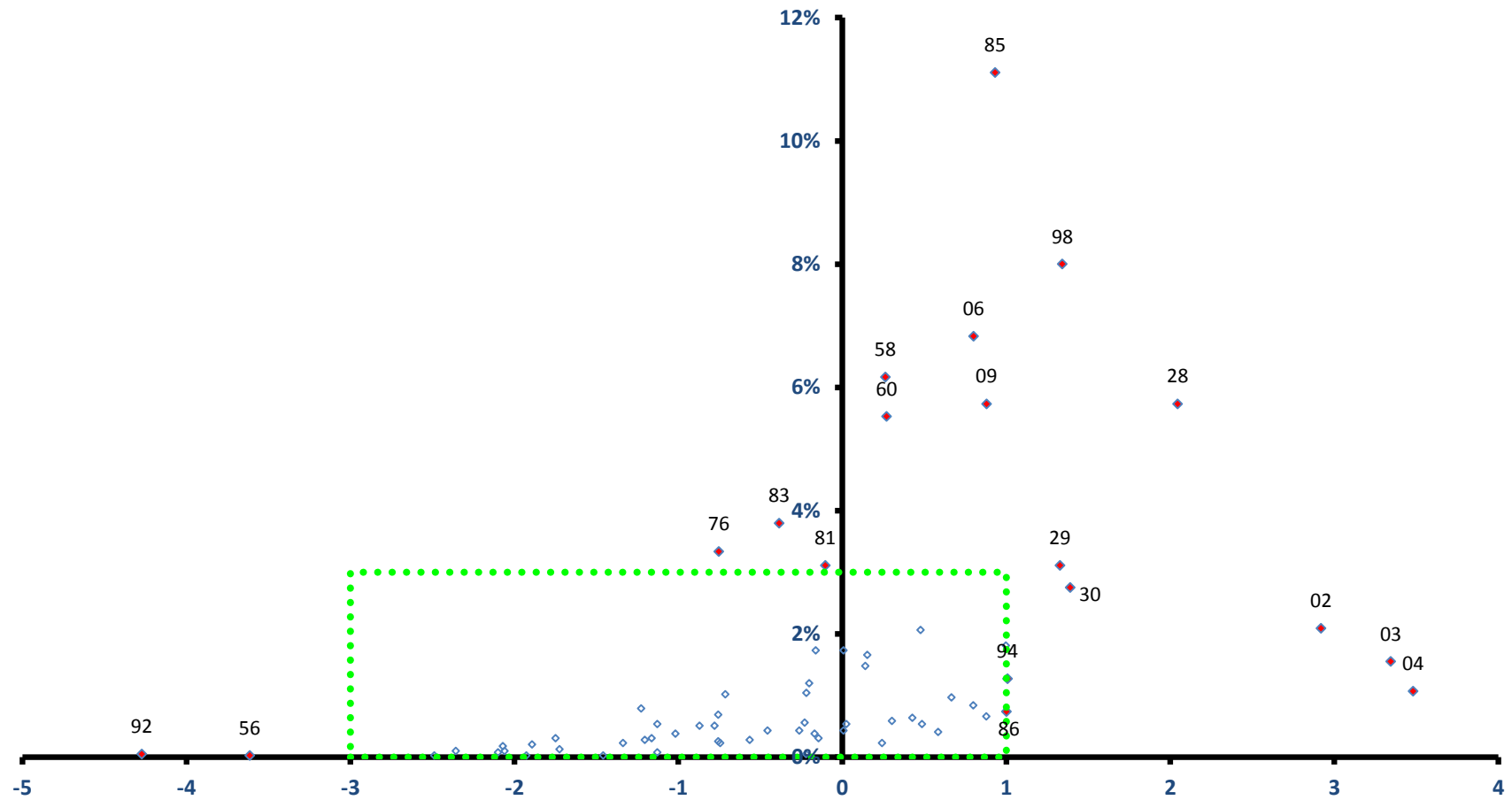

稼ぐ力
(修正特化係数の対数変換値)

大紀町

全従業者数 3,924 人

雇用力
(従業者割合)

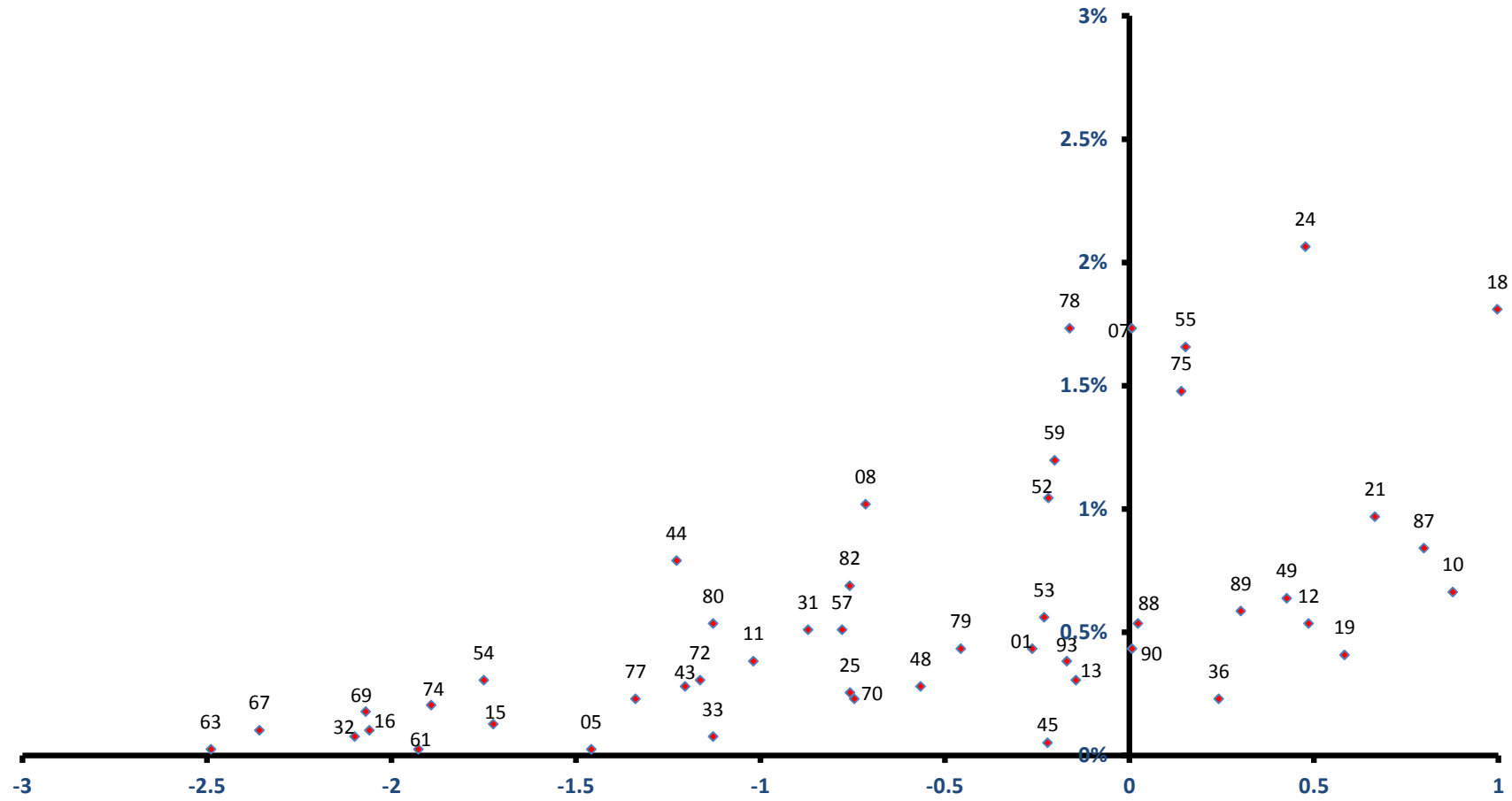

稼ぐ力
(修正特化係数の対数変換値)

南伊勢町

雇用力
(従業者割合)

全従業者数 4,914 人

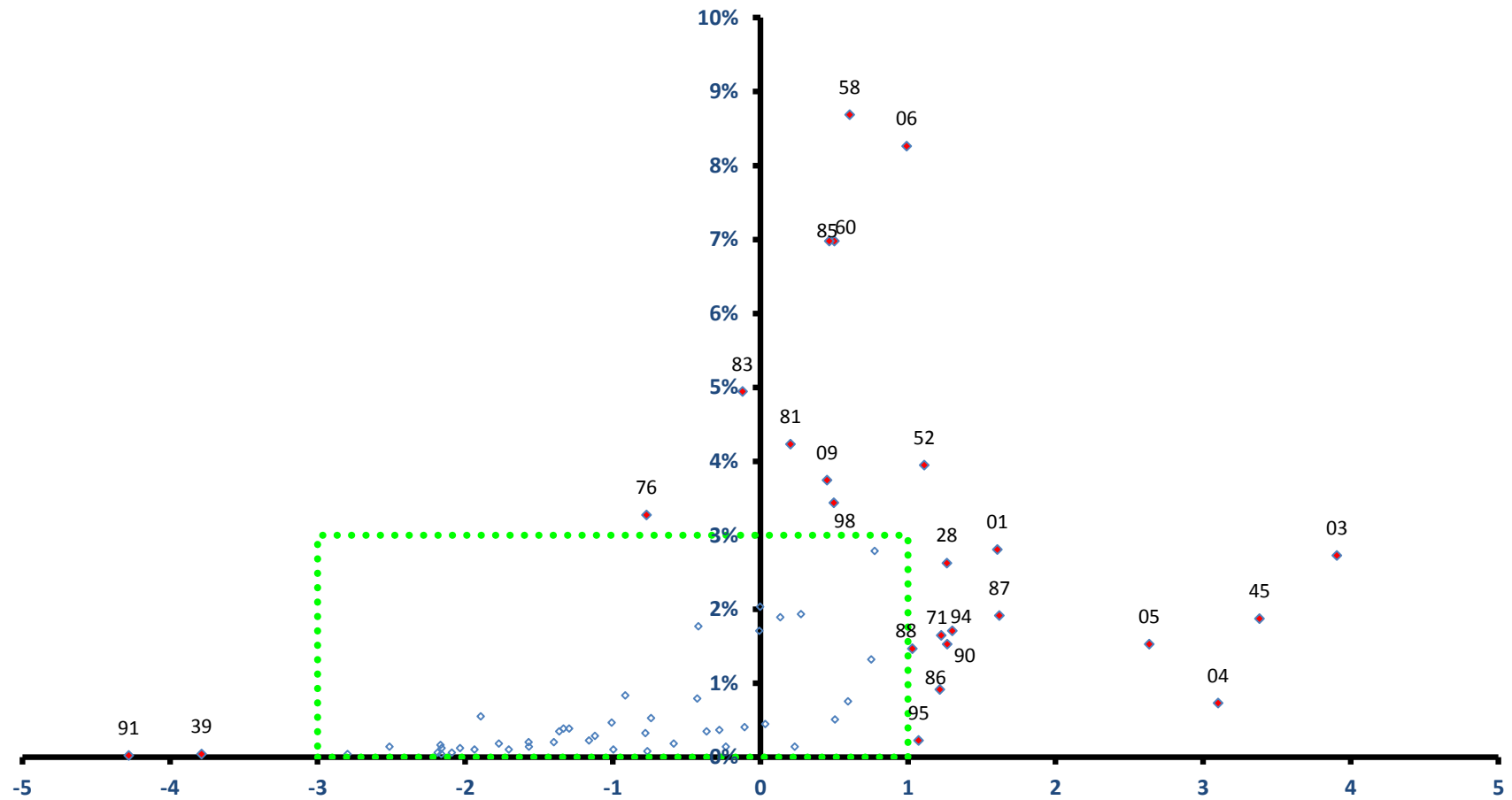

稼ぐ力
(修正特化係数の対数変換値)

南伊勢町

全従業者数 4,914 人

雇用力
(従業者割合)

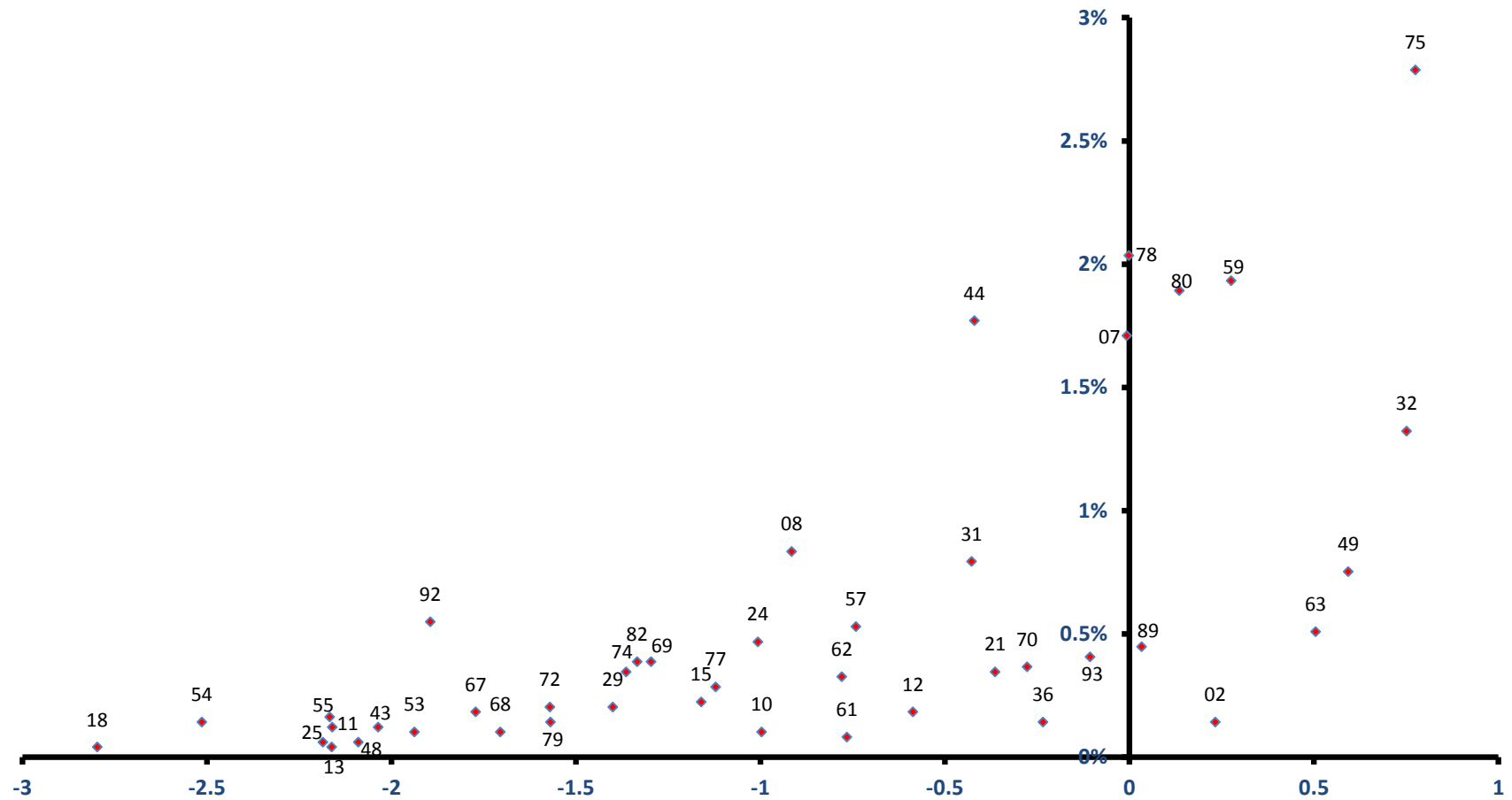

稼ぐ力
(修正特化係数の対数変換値)

紀北町

雇用力
(従業者割合)

全従業者数 7,300 人

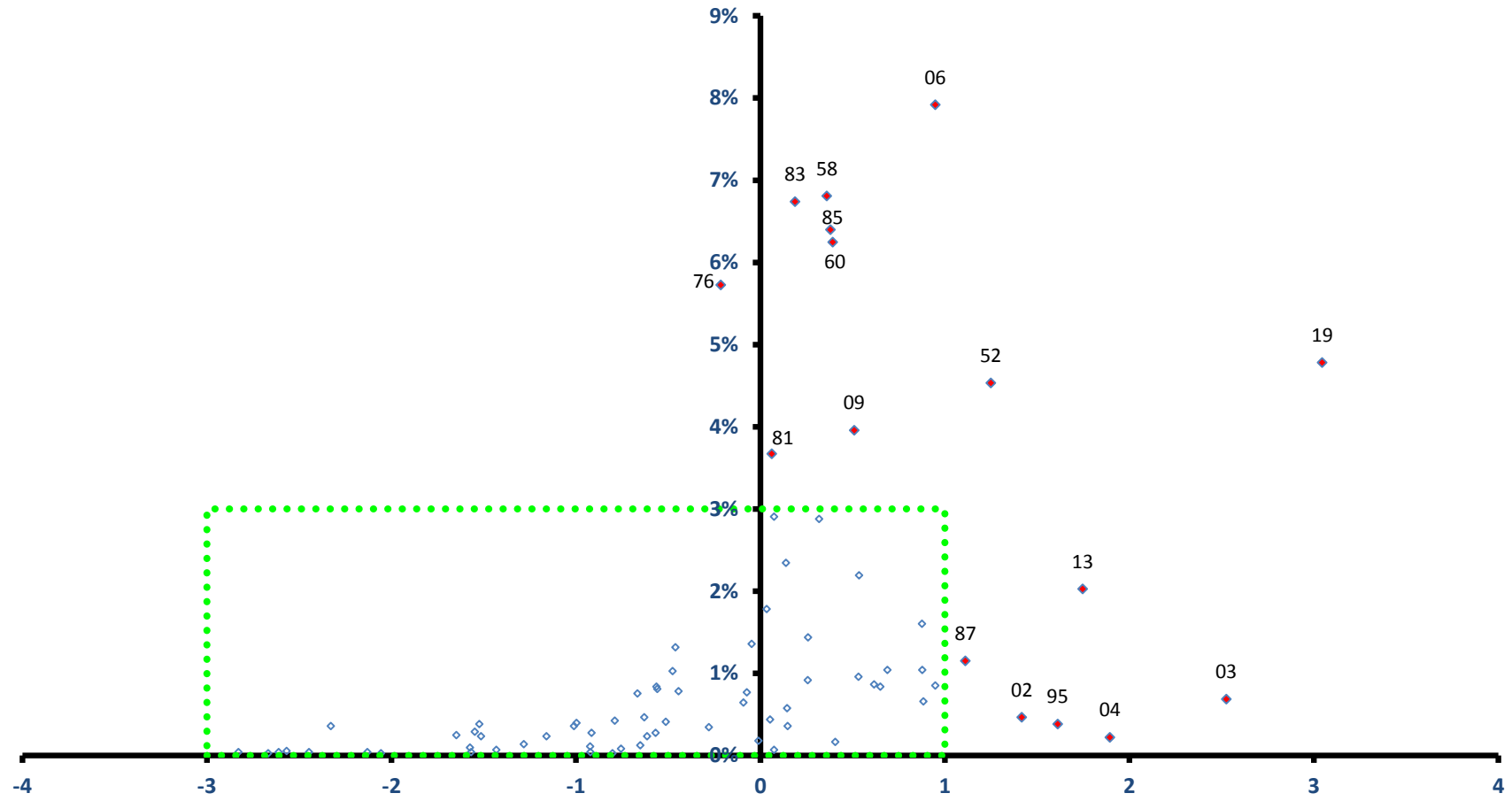

稼ぐ力
(修正特化係数の対数変換値)

紀北町

全従業者数 7,300 人

雇用力
(従業者割合)

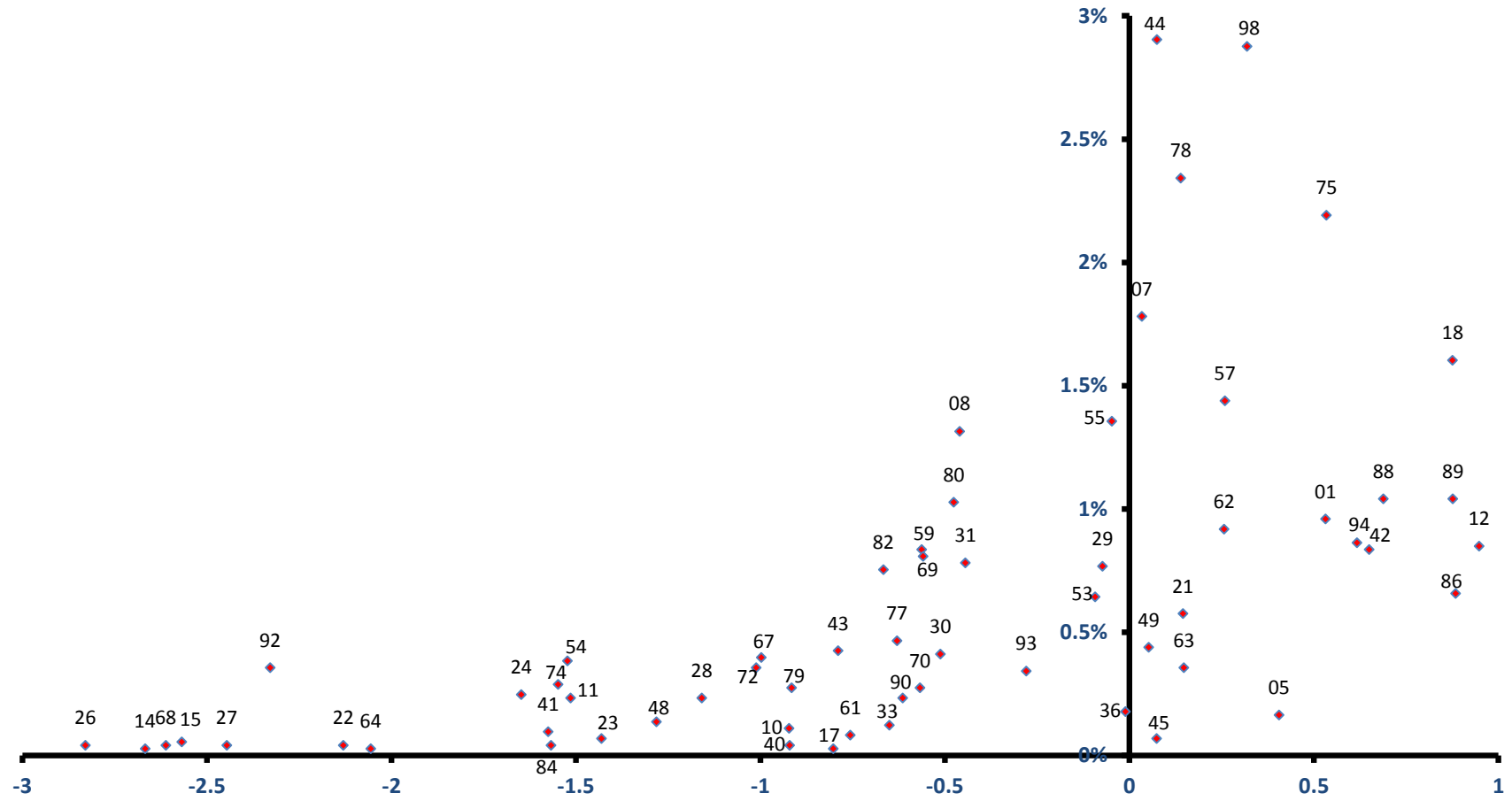

稼ぐ力
(修正特化係数の対数変換値)

御浜町

雇用力
(従業員割合)

全従業員数 3,347 人

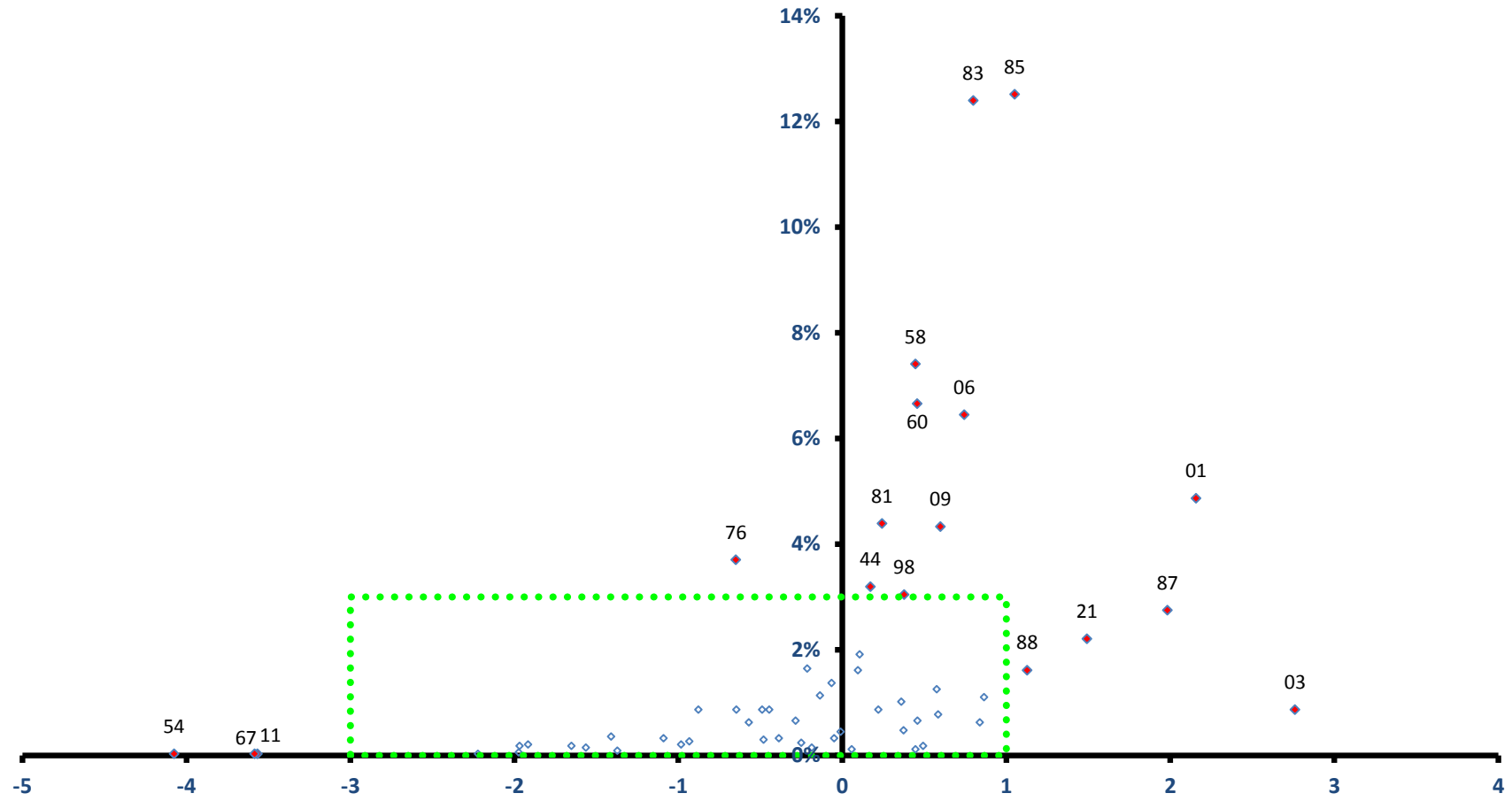

稼ぐ力
(修正特化係数の対数変換値)

御浜町

全従業者数 3,347 人

雇用力
(従業者割合)

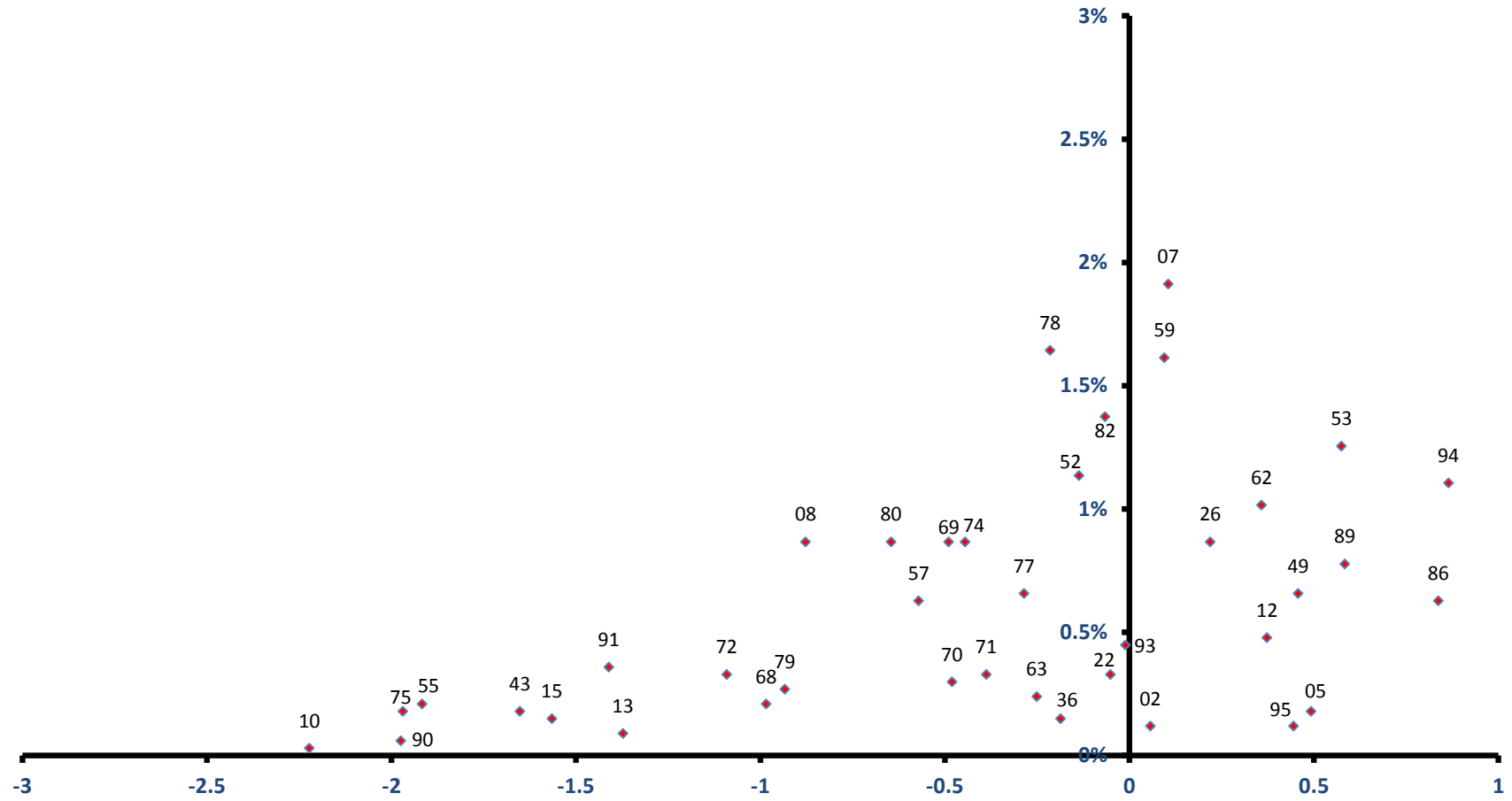

稼ぐ力
(修正特化係数の対数変換値)

紀宝町

雇用力
(従業員割合)

全従業員数 3,931 人

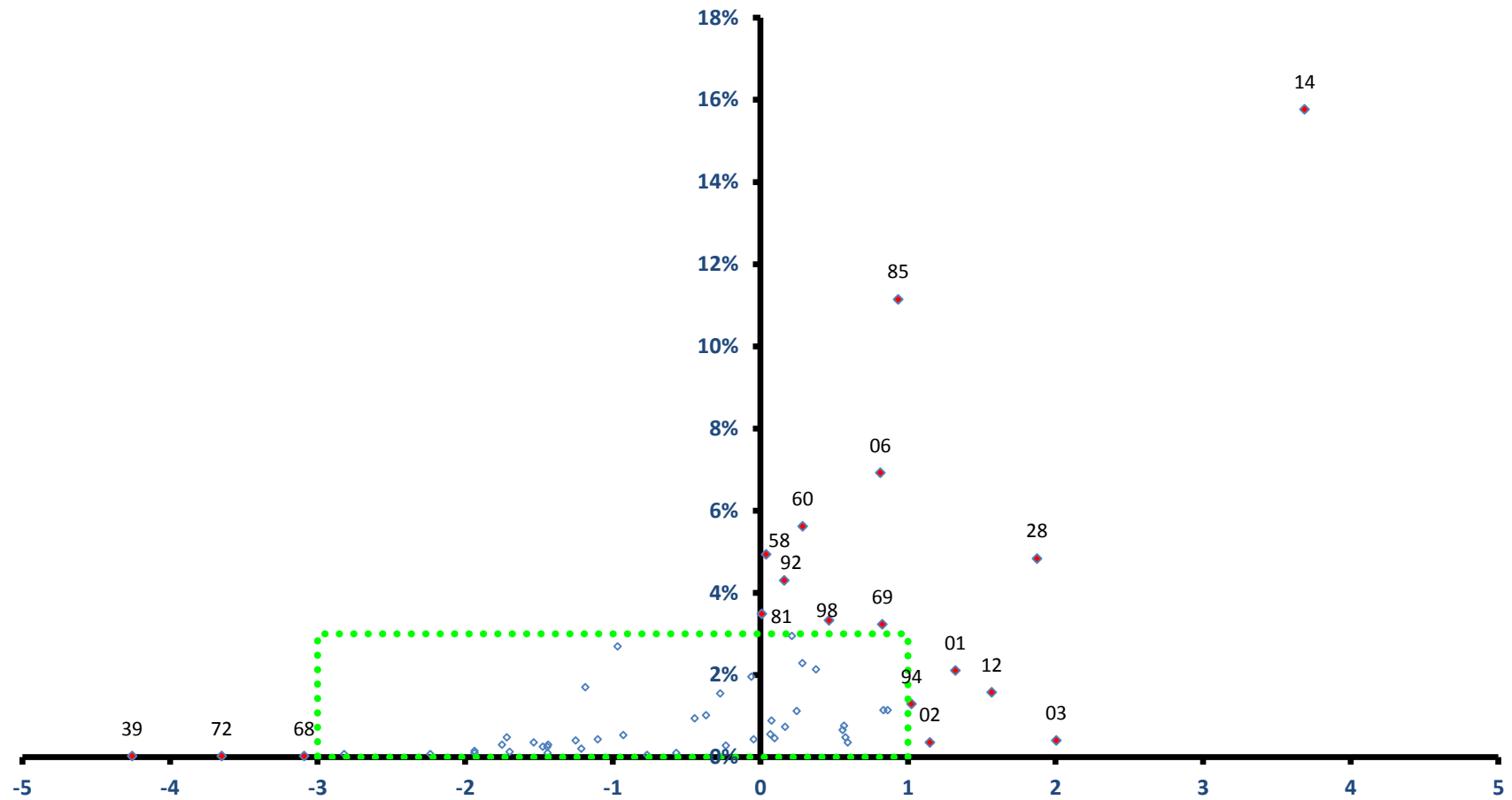

稼ぐ力

(修正特化係数の対数変換値)

紀宝町

全従業者数 3,931 人

雇用力
(従業者割合)

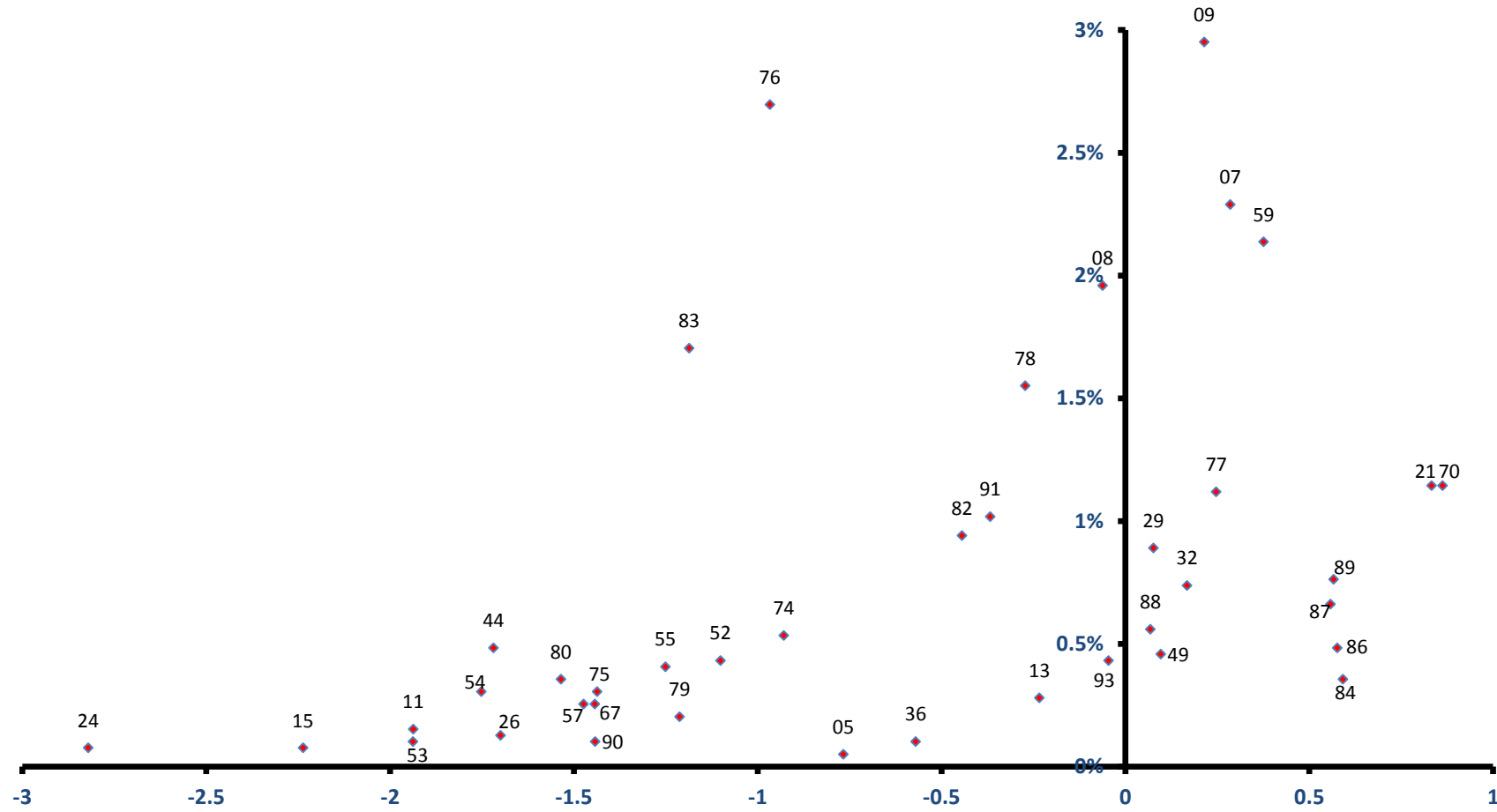

稼ぐ力
(修正特化係数の対数変換値)