

三重県

全従業者数 856,086 人

雇用力
(従業者割合)

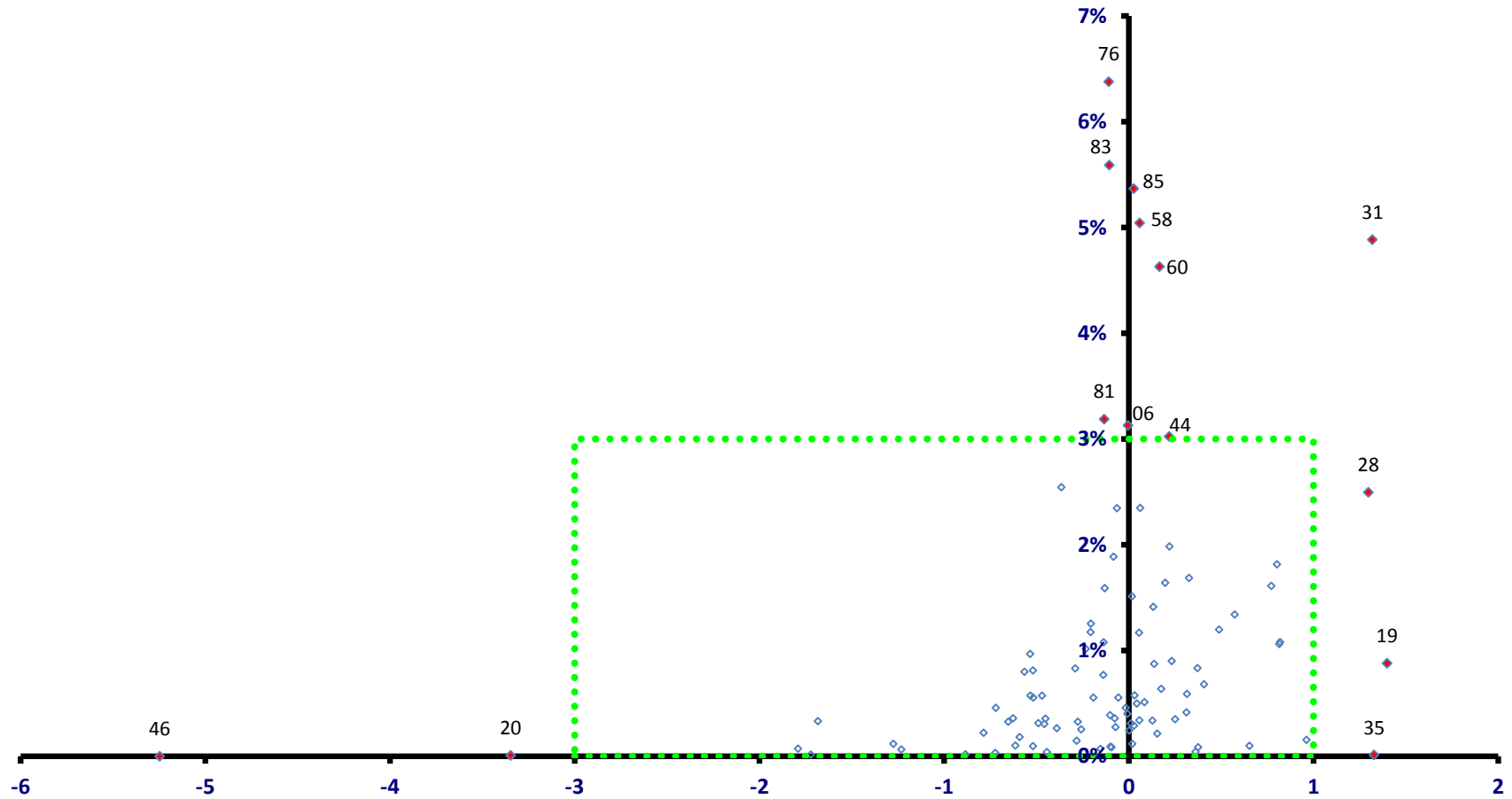

稼ぐ力
(修正特化係数の対数変換値)

三重県

全従業者数 856,086 人

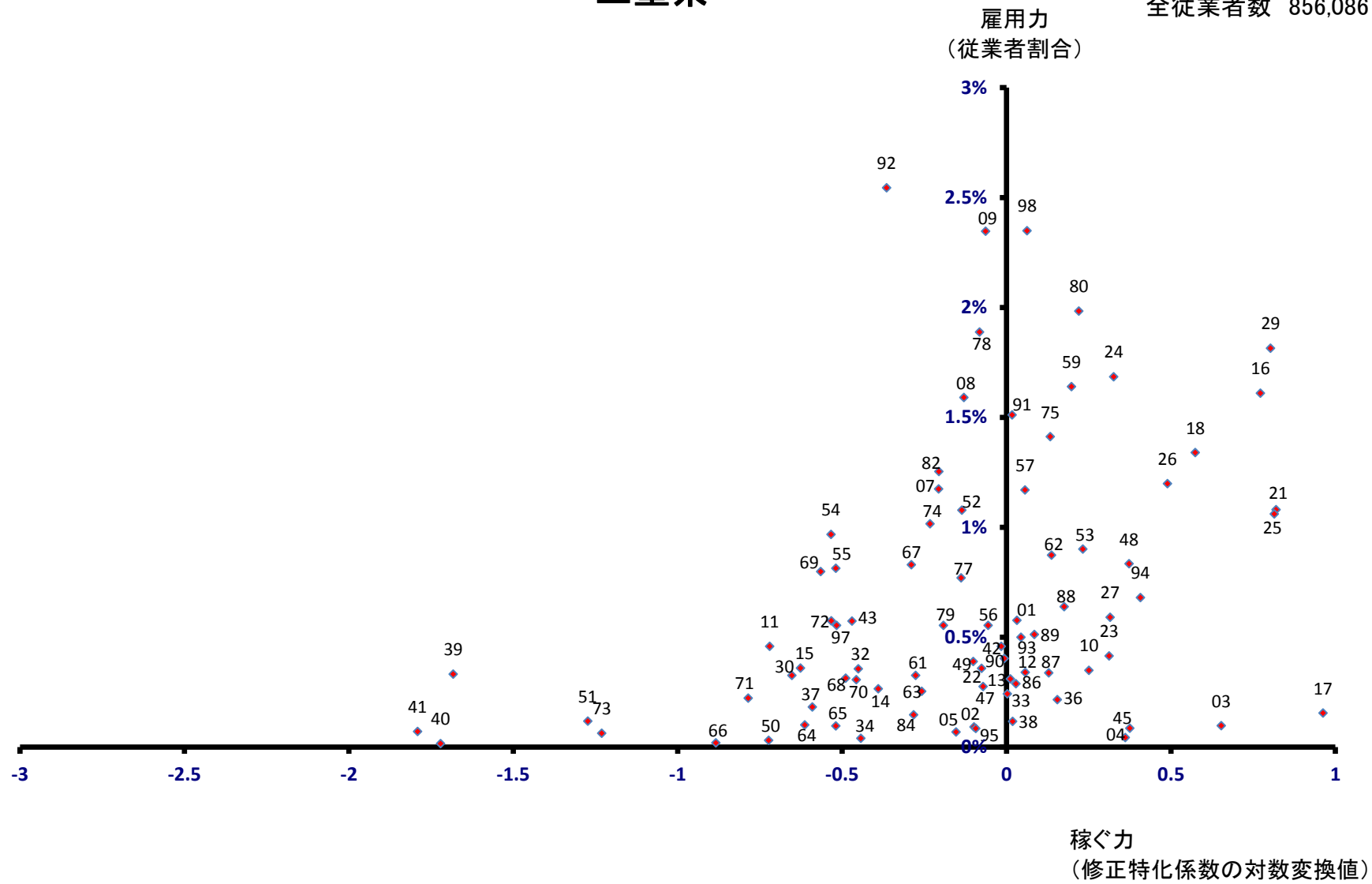

津市

全従業者数 138,289 人

雇用力
(従業者割合)

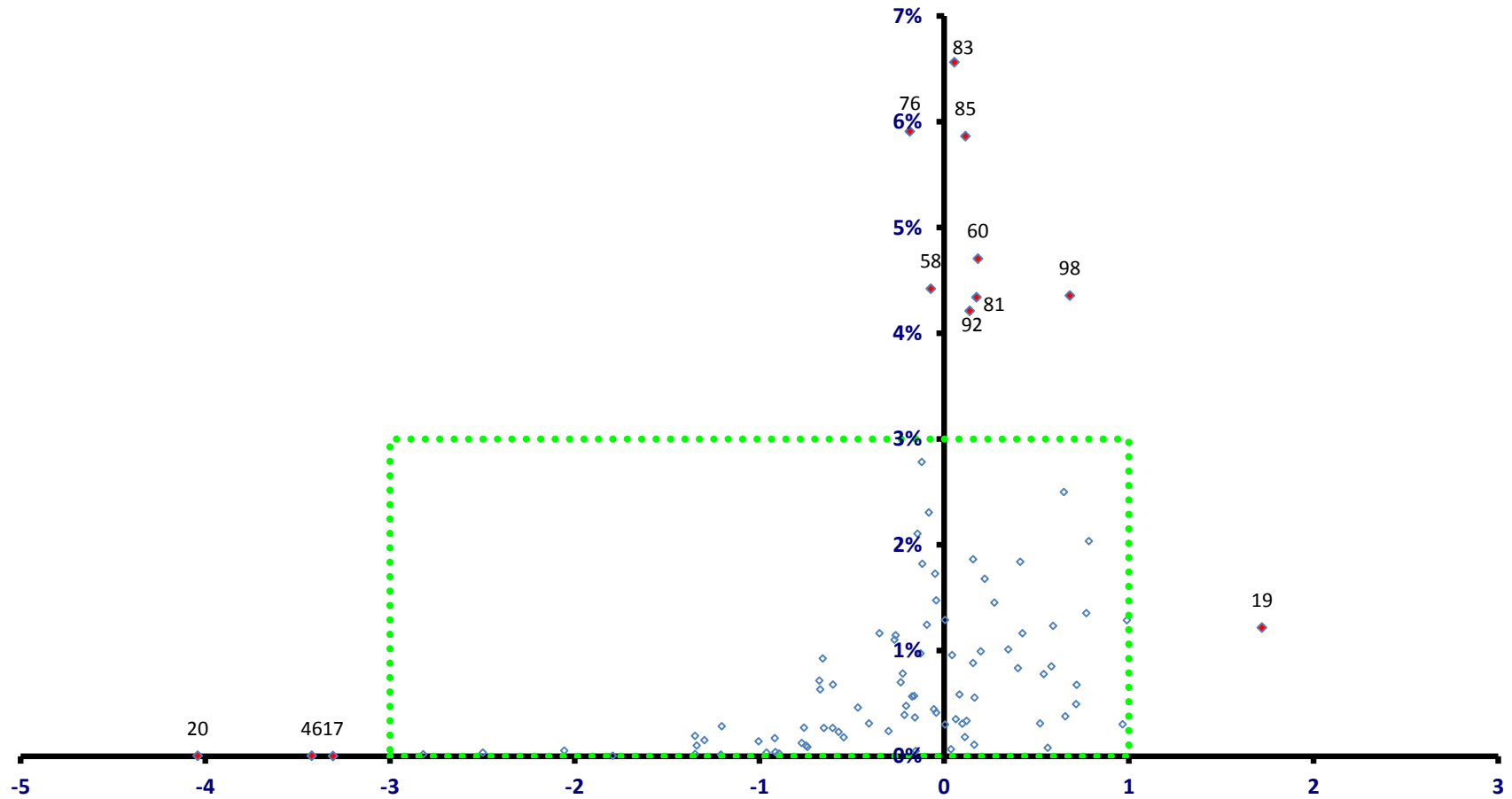

稼ぐ力
(修正特化係数の対数変換値)

津市

全従業者数 138,289 人

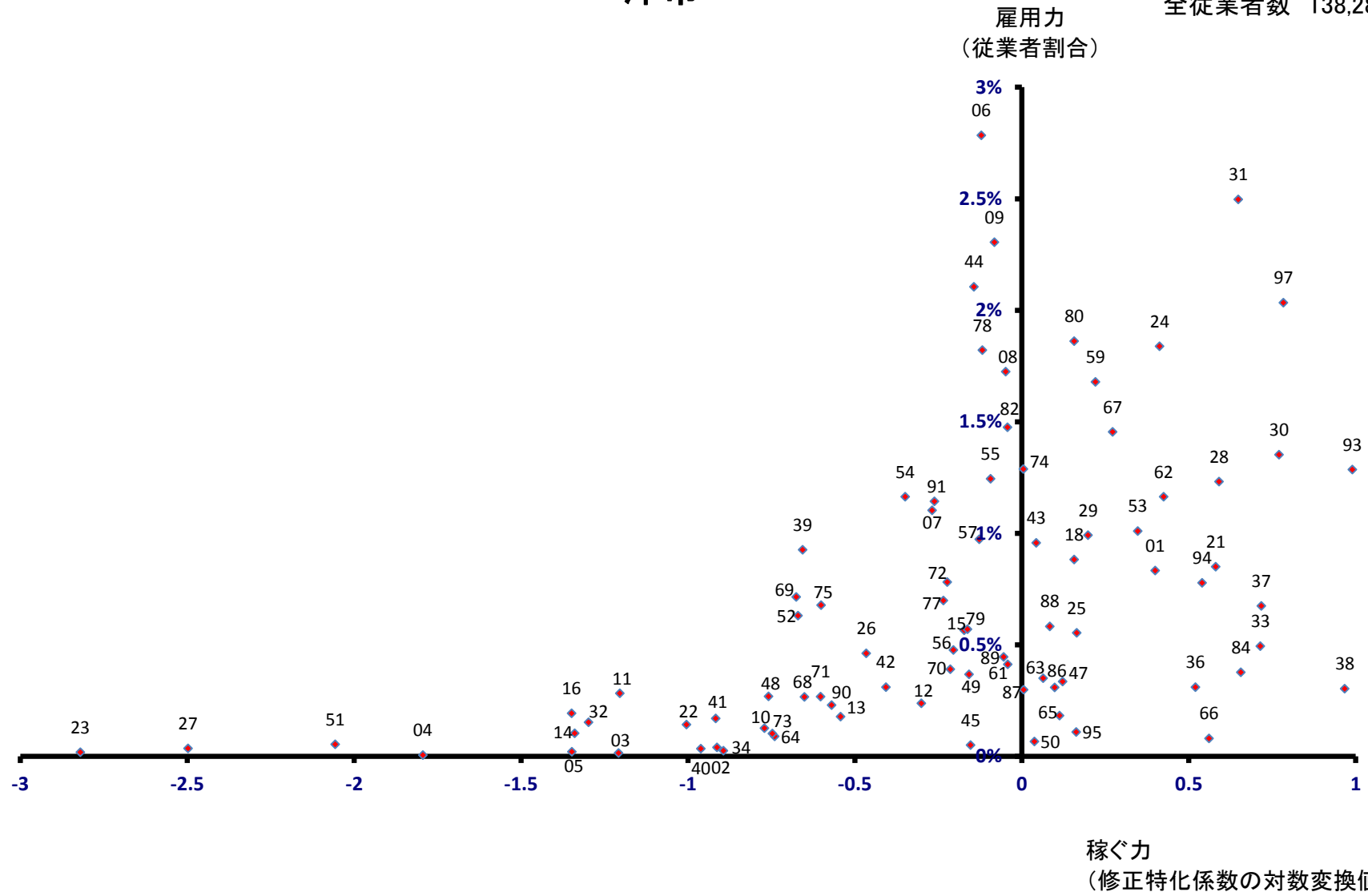

四日市市

全従業者数 157,316 人

雇用力
(従業者割合)

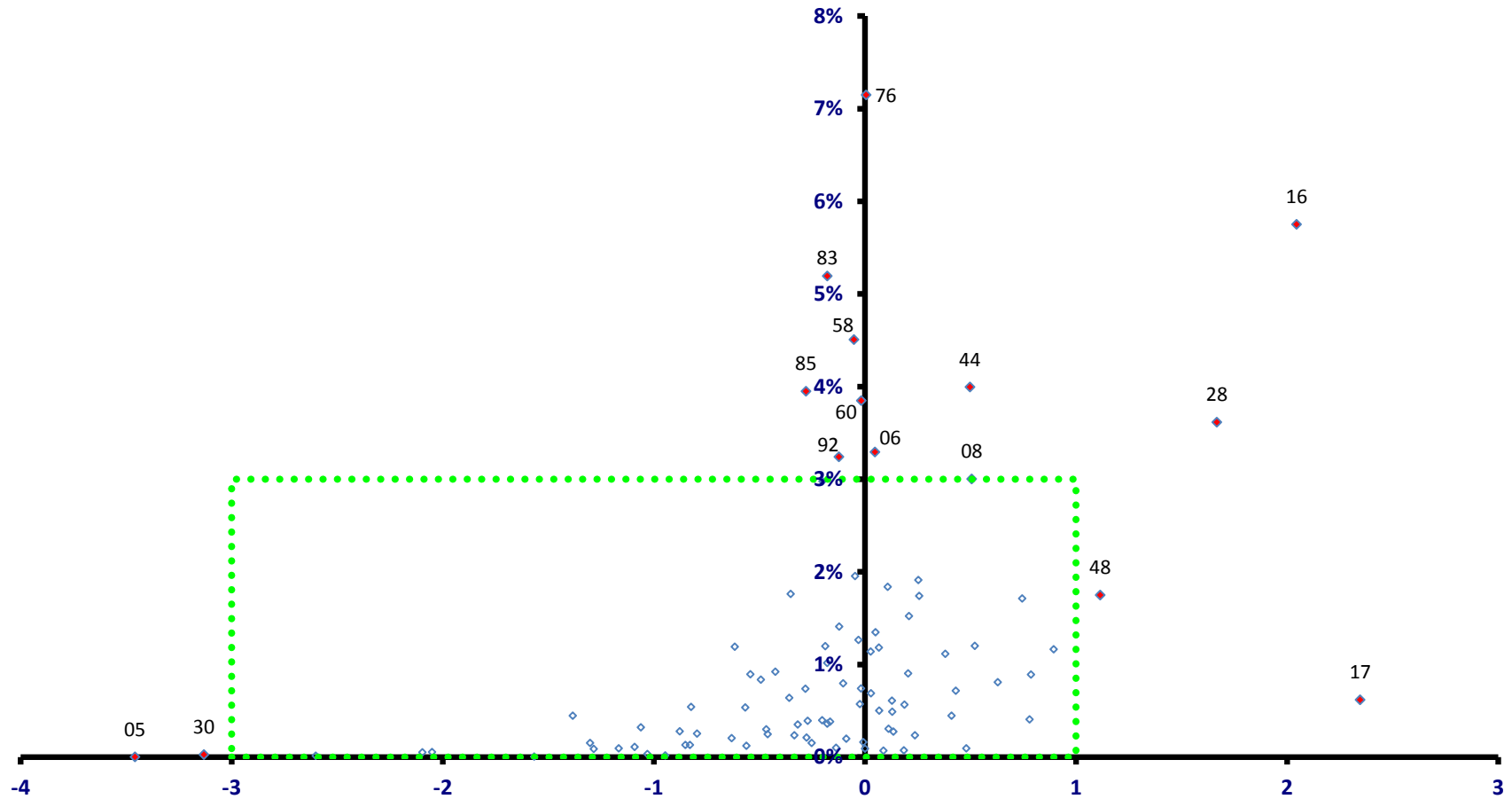

稼ぐ力
(修正特化係数の対数変換値)

四日市市

全従業者数 157,316 人

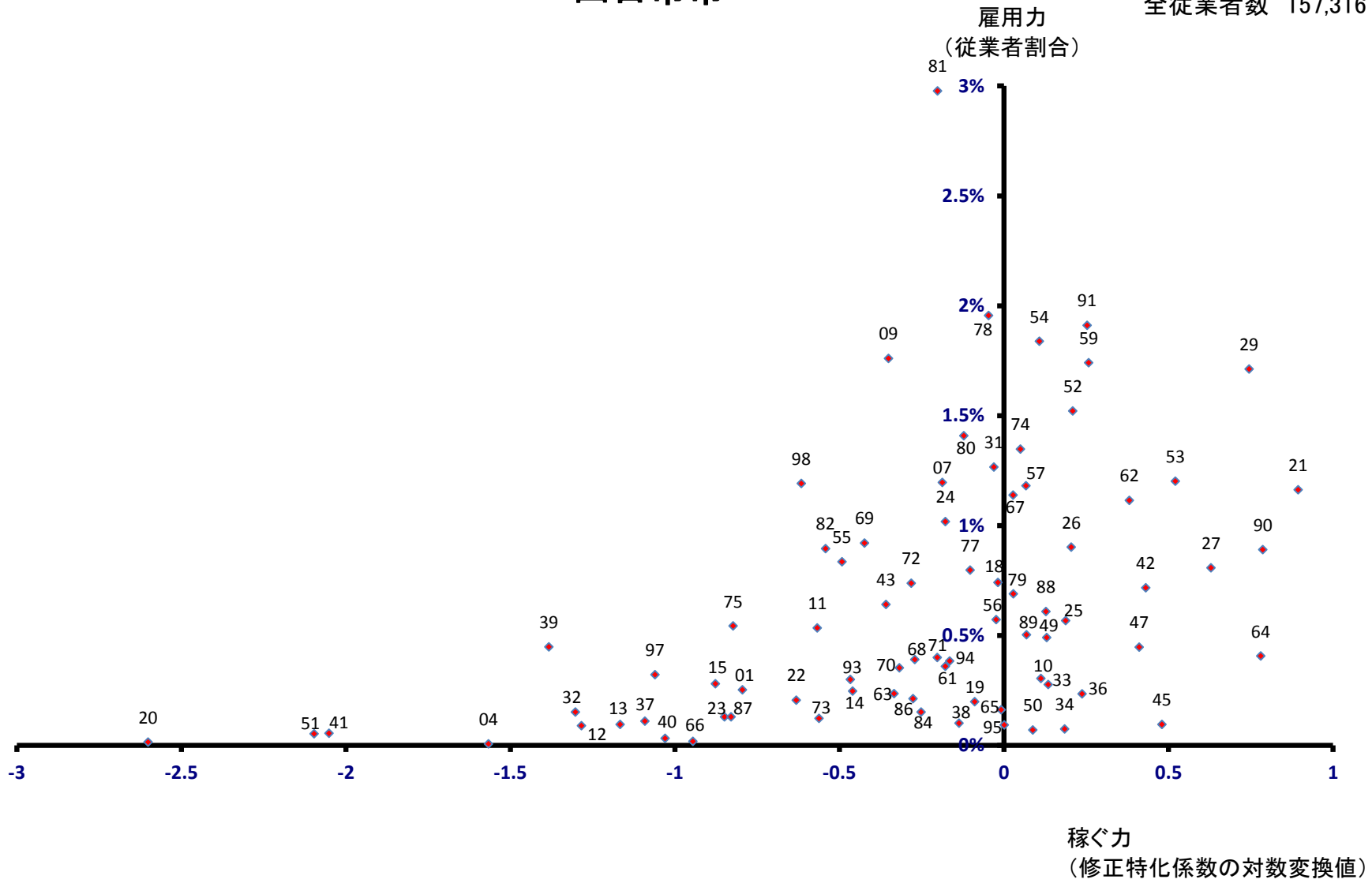

伊勢市

全従業者数 60,443 人

雇用力
(従業者割合)

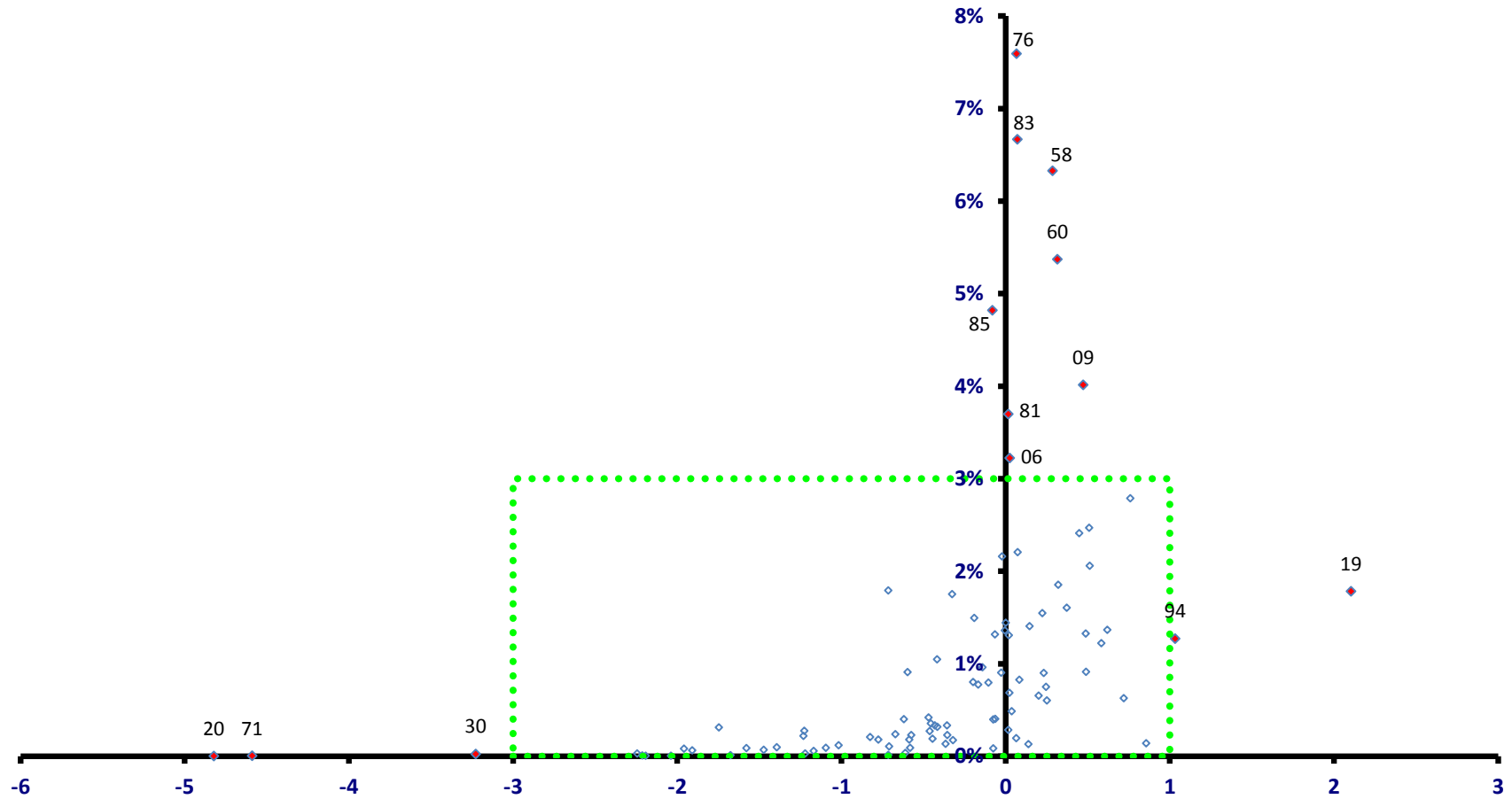

稼ぐ力
(修正特化係数の対数変換値)

伊勢市

全従業者数 60,443 人

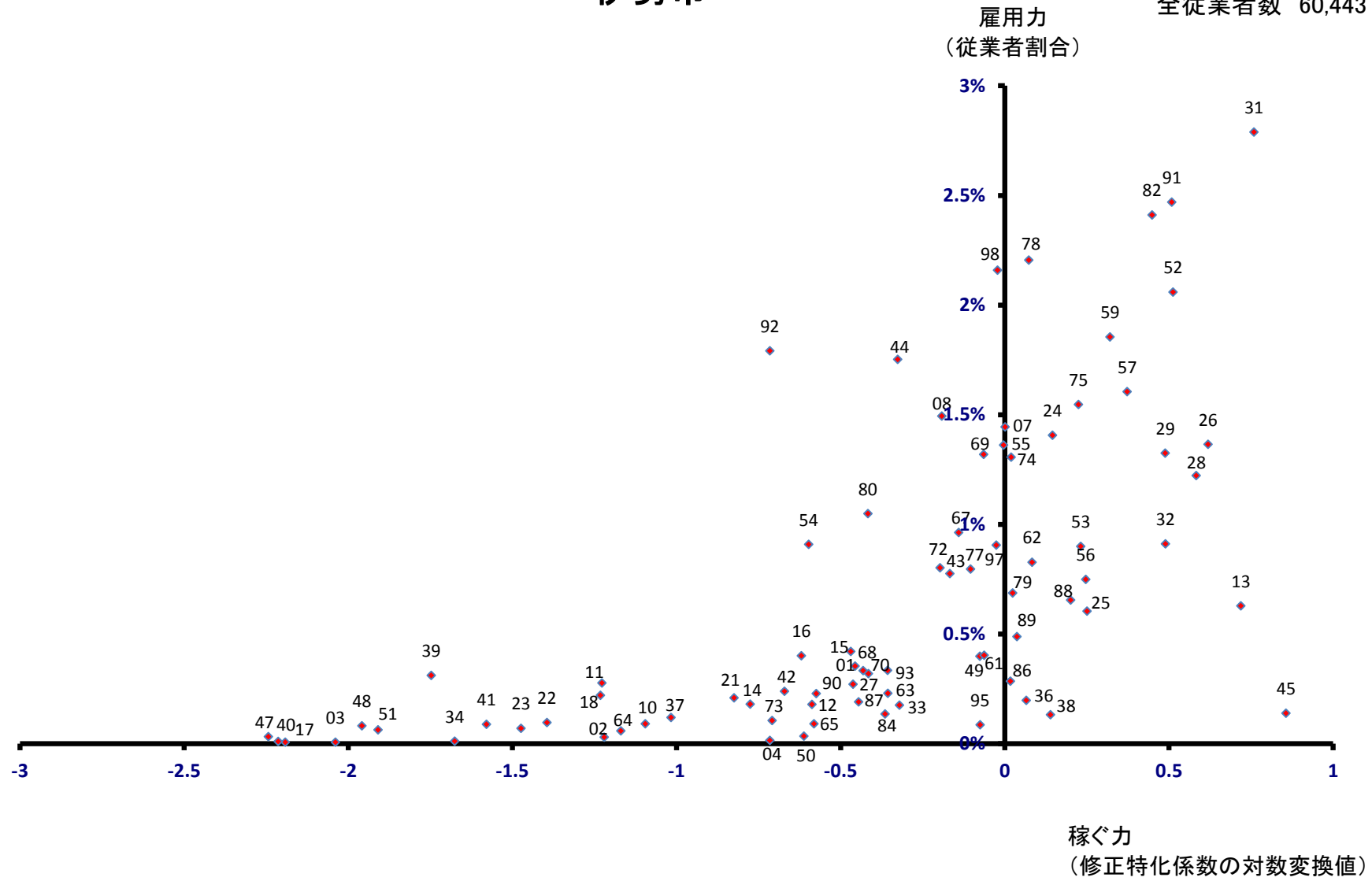

松阪市

全従業者数 75,858 人

雇用力
(従業者割合)

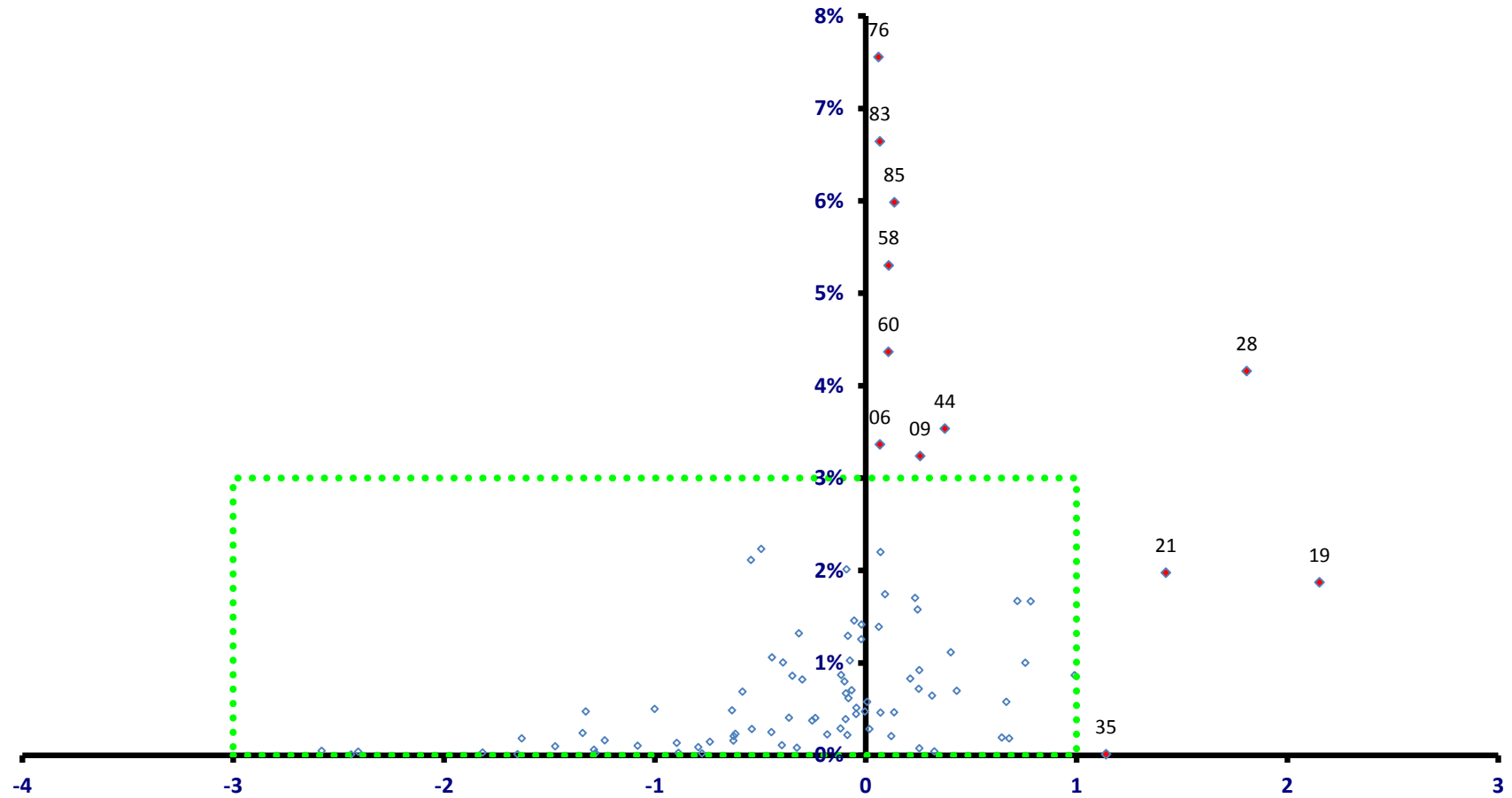

稼ぐ力
(修正特化係数の対数変換値)

松阪市

全従業者数 75,858 人

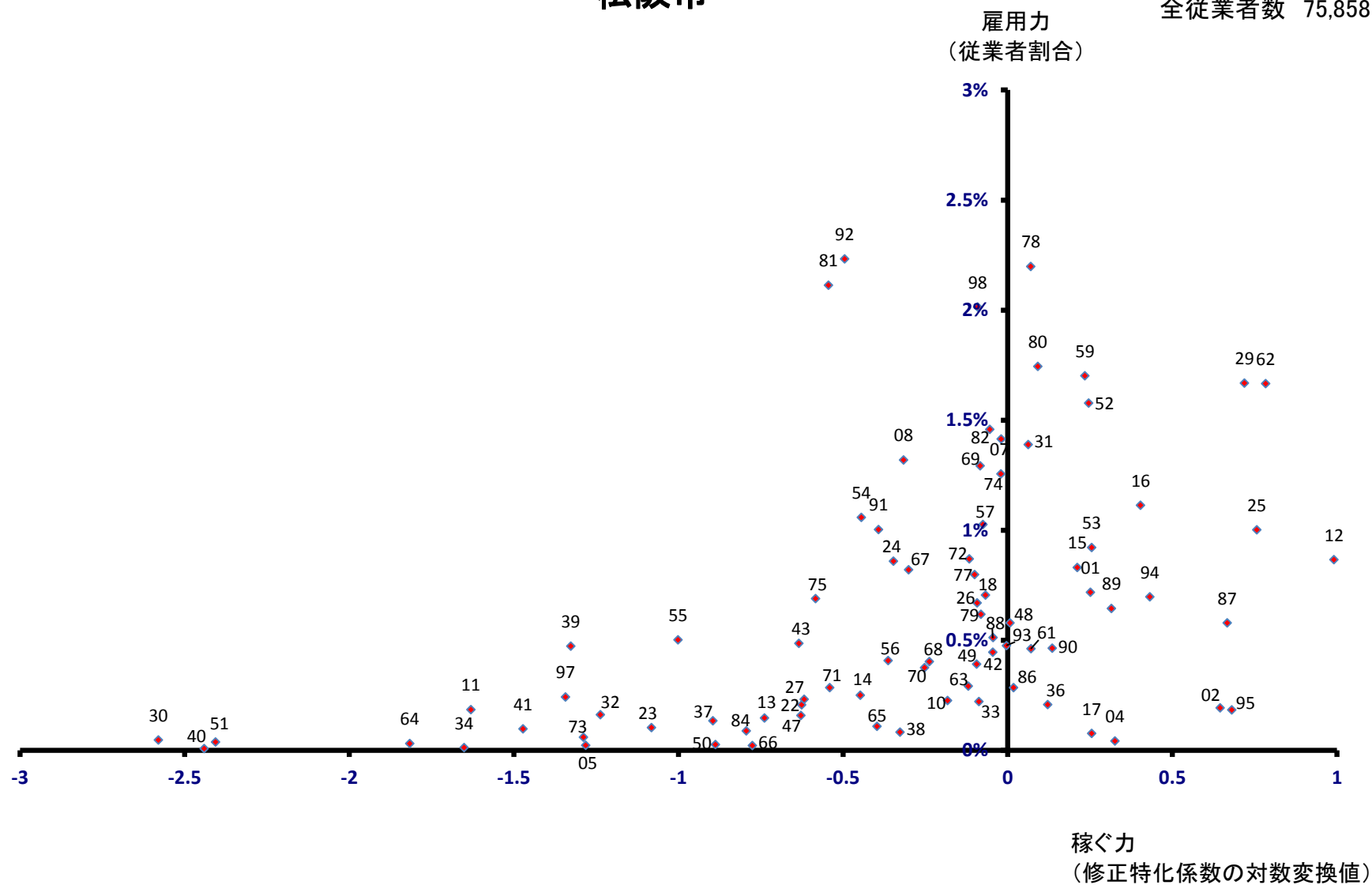

桑名市

全従業者数 62,436 人

雇用力
(従業者割合)

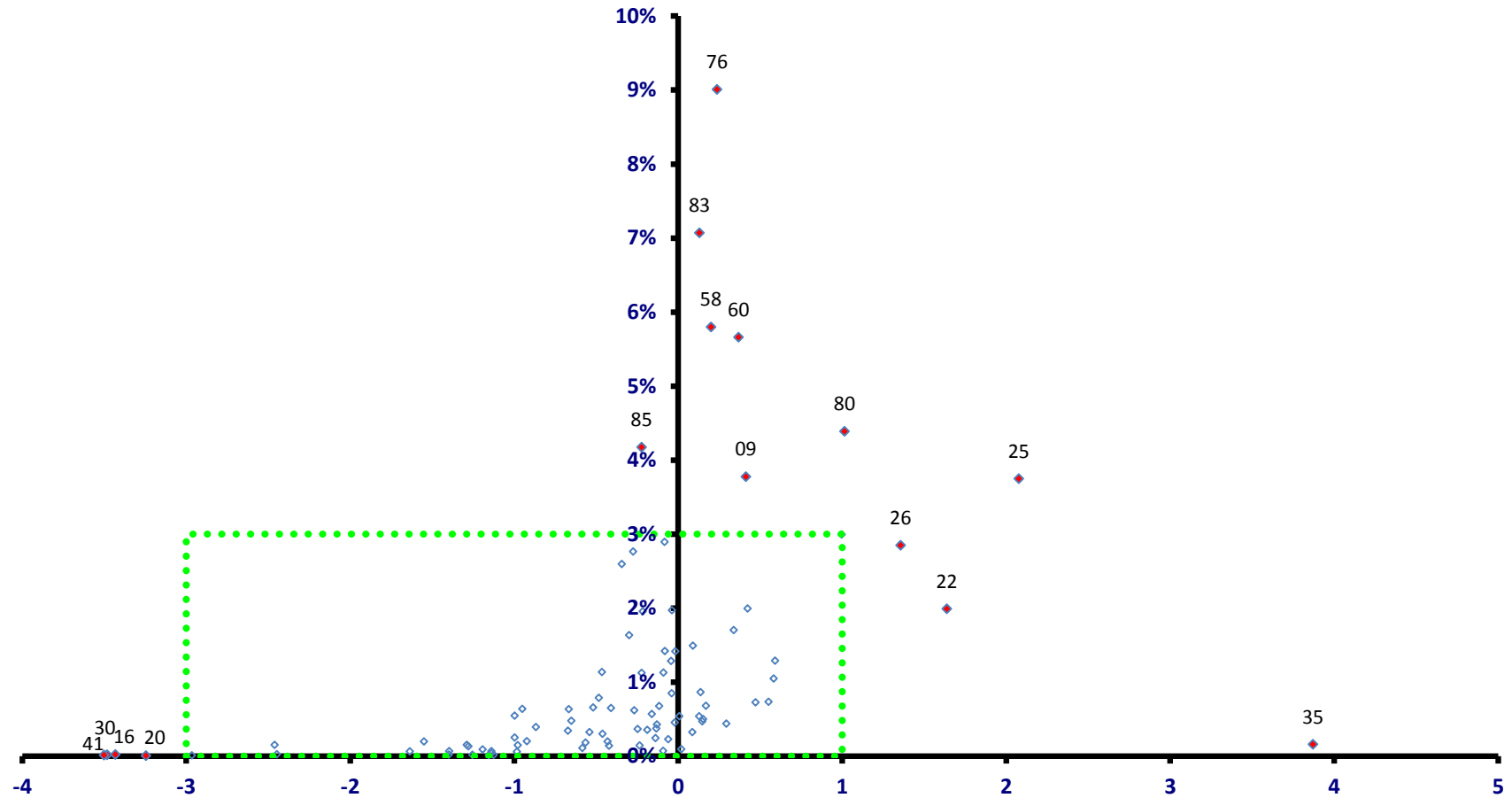

稼ぐ力
(修正特化係数の対数変換値)

桑名市

全従業者数 62,436 人

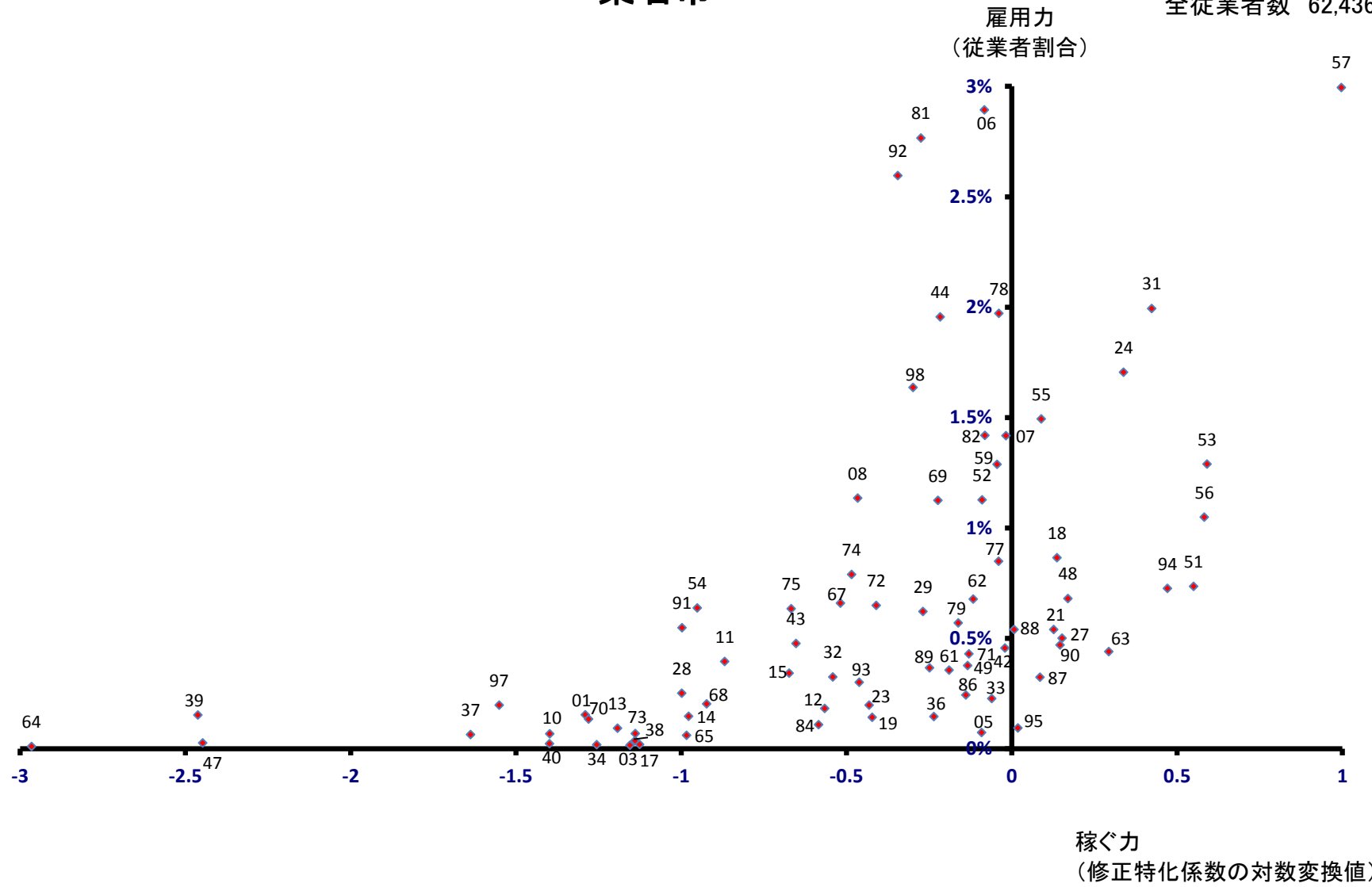

鈴鹿市

全従業者数 85,620 人

雇用力
(従業者割合)

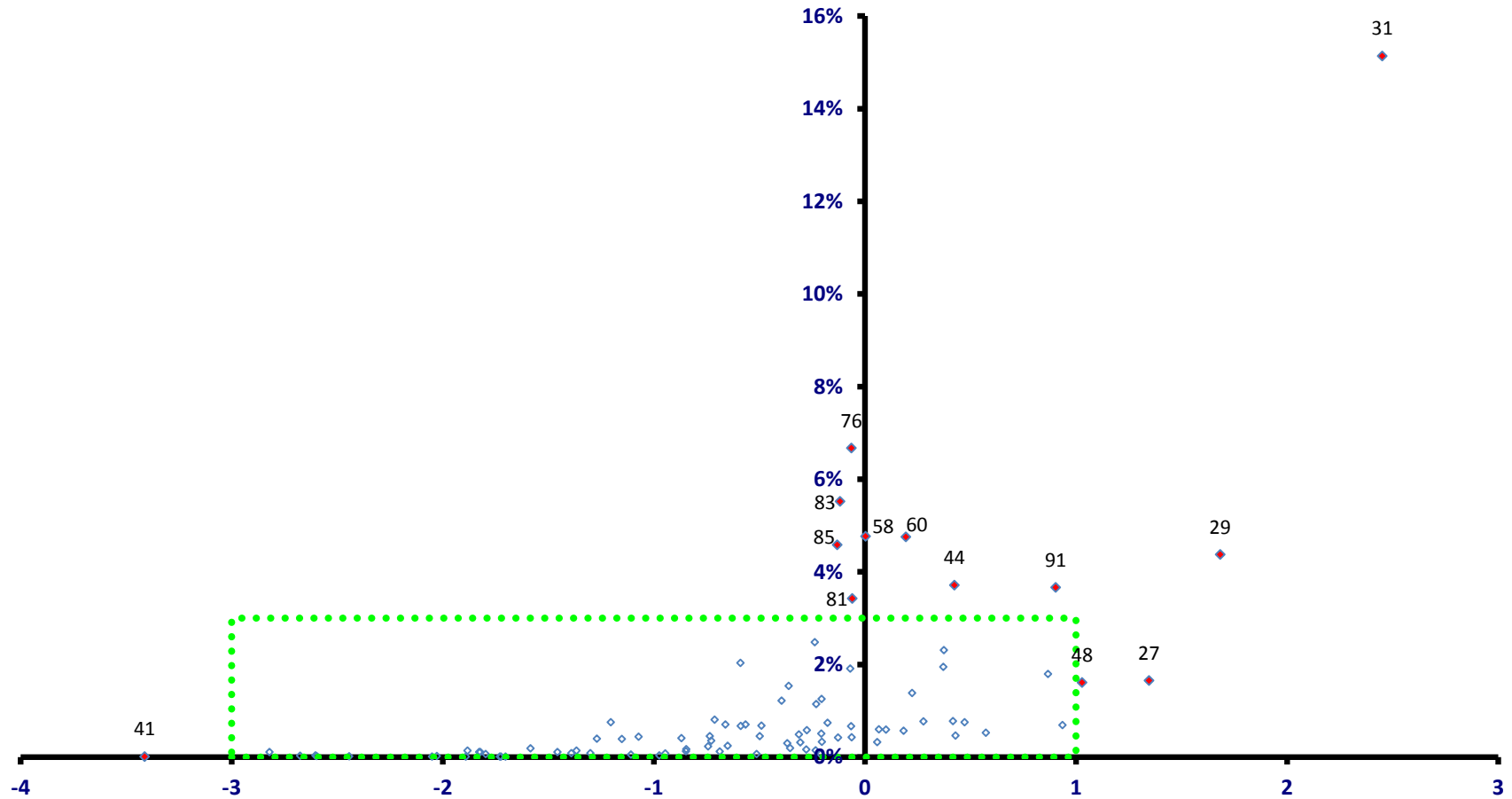

稼ぐ力
(修正特化係数の対数変換値)

鈴鹿市

全従業者数 85,620 人

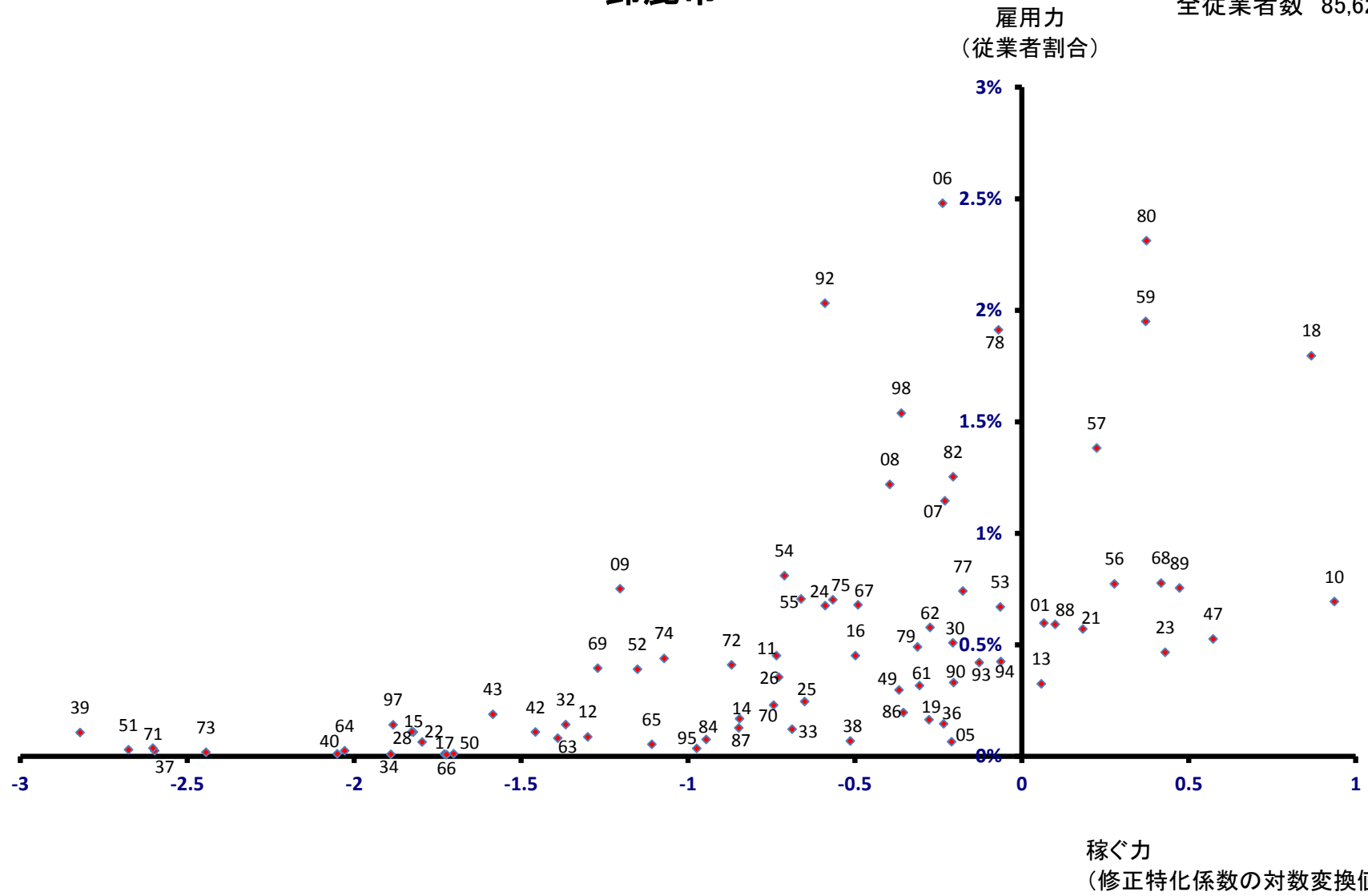

名張市

全従業者数 28,783 人

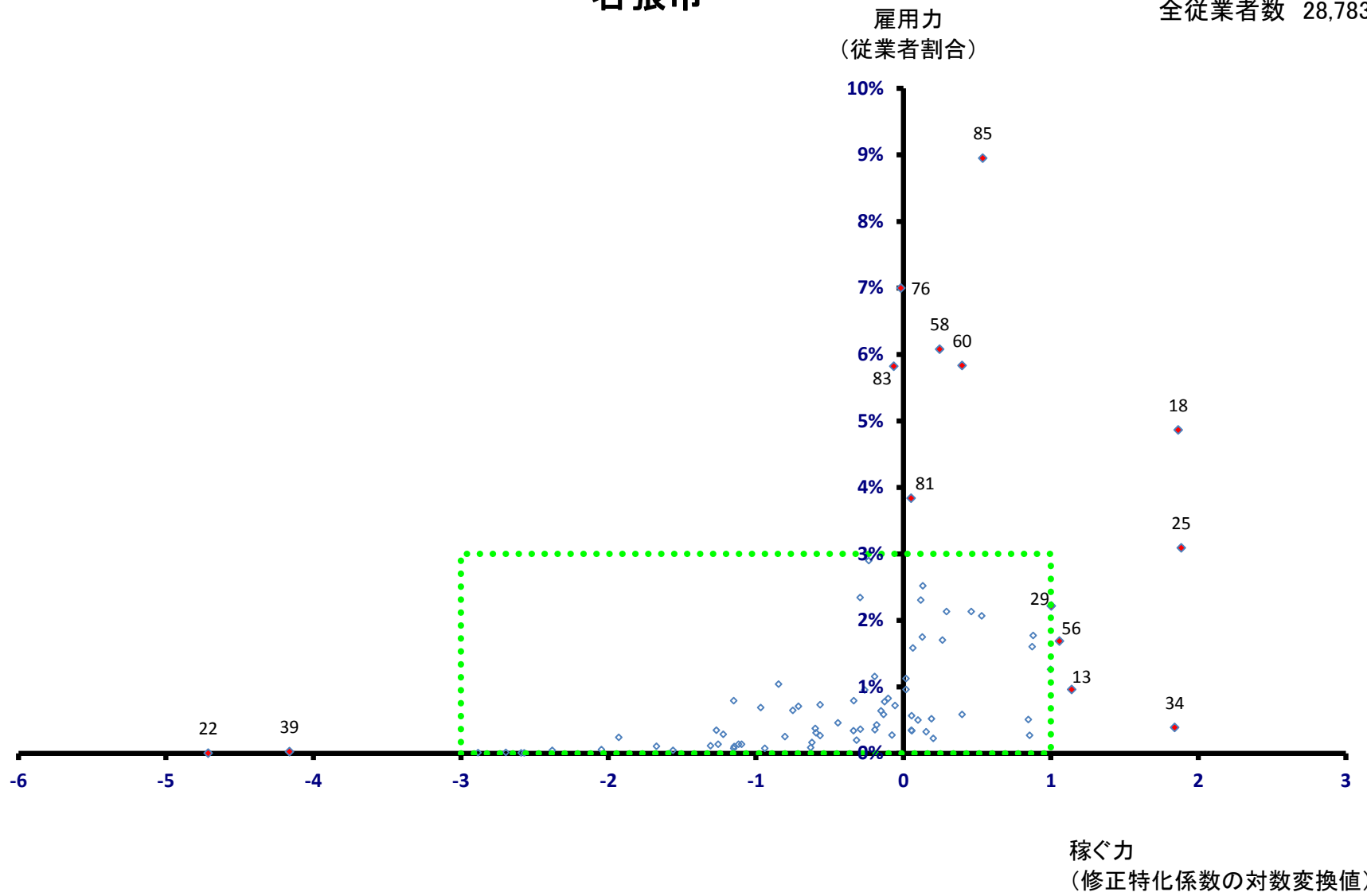

名張市

全従業者数 28,783 人

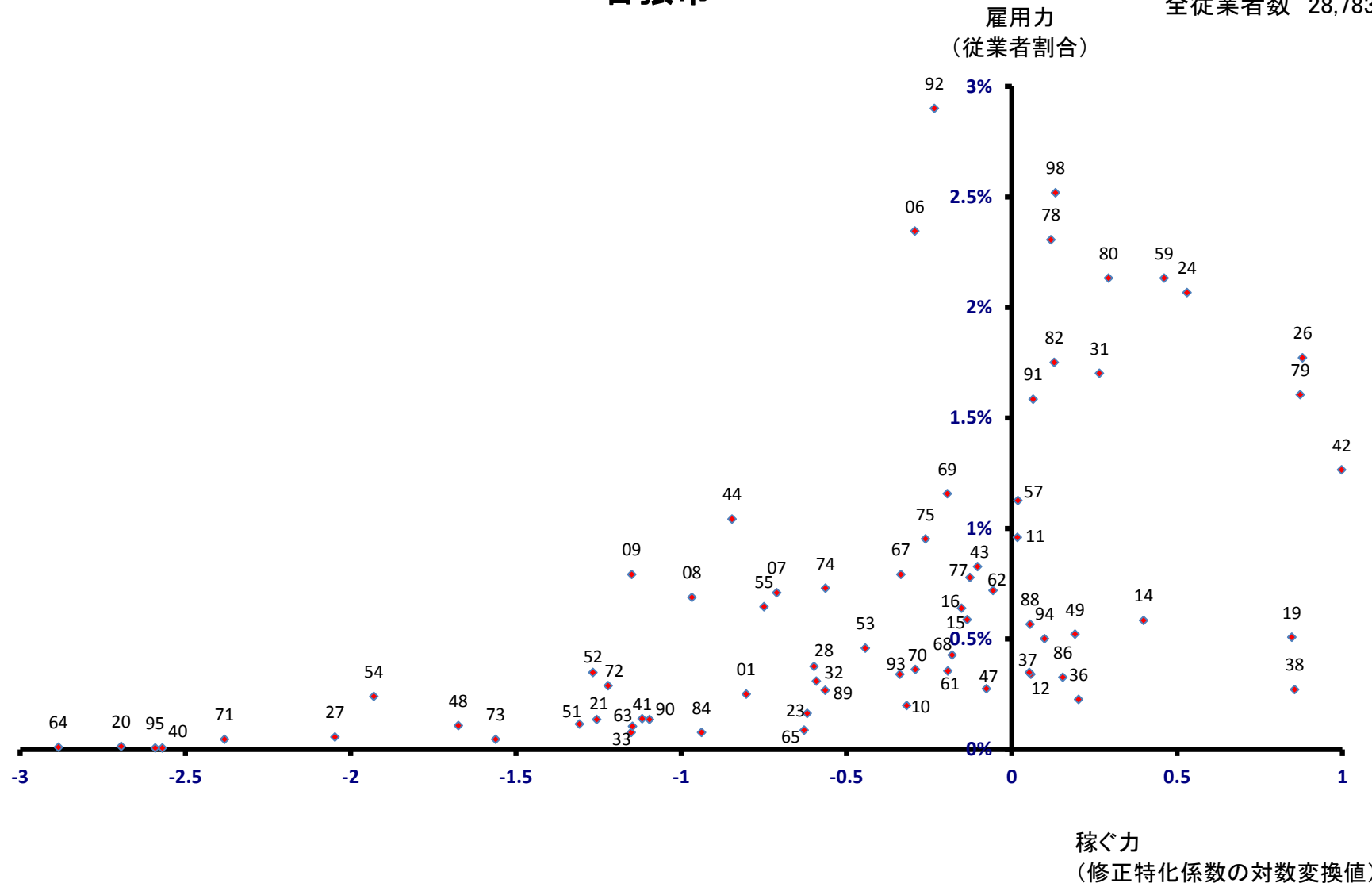

尾鷲市

全従業者数 9,045 人

雇用力
(従業者割合)

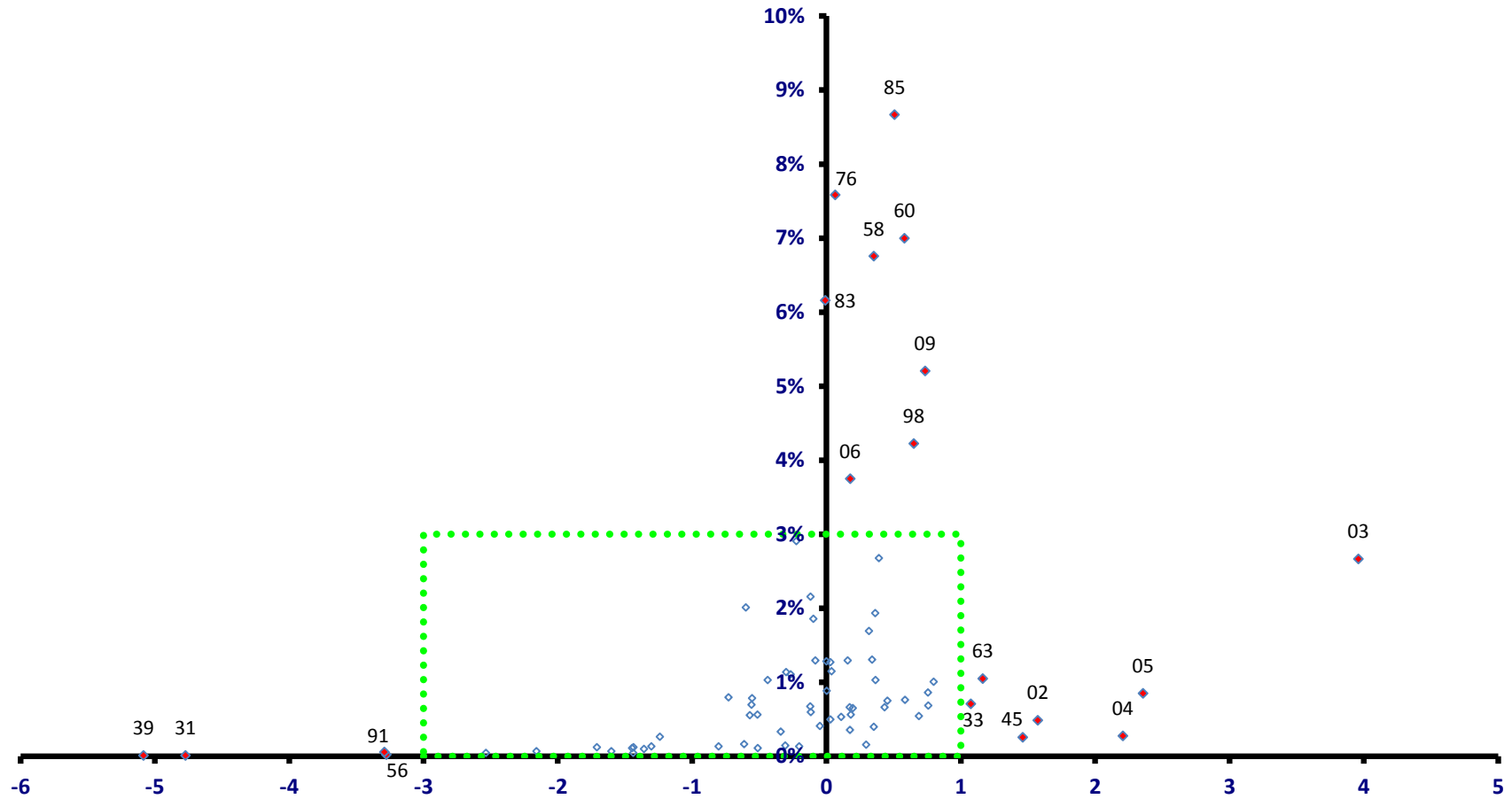

稼ぐ力
(修正特化係数の対数変換値)

尾鷲市

全従業者数 9,045 人

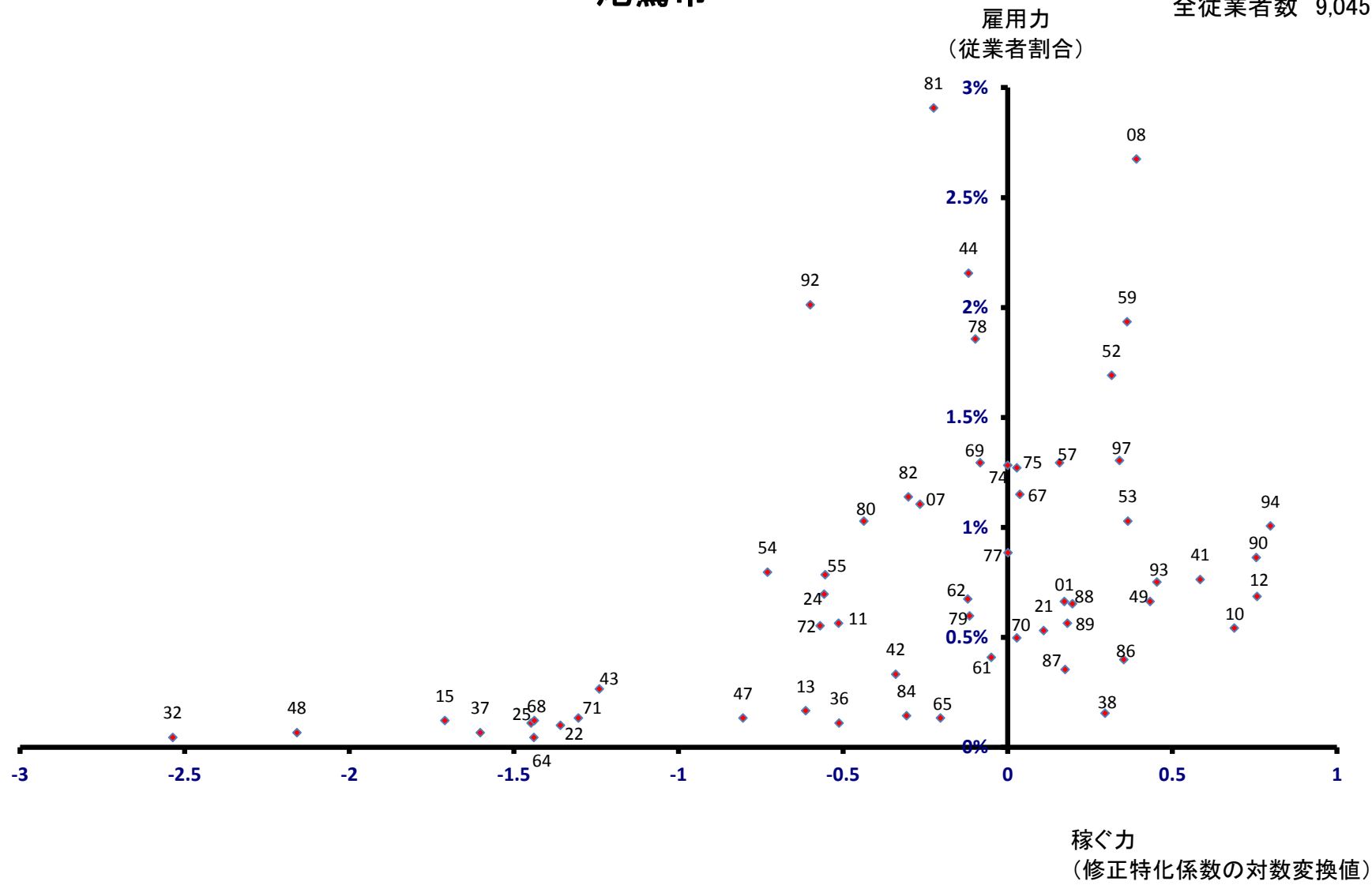

亀山市

全従業者数 24,897 人

雇用力
(従業者割合)

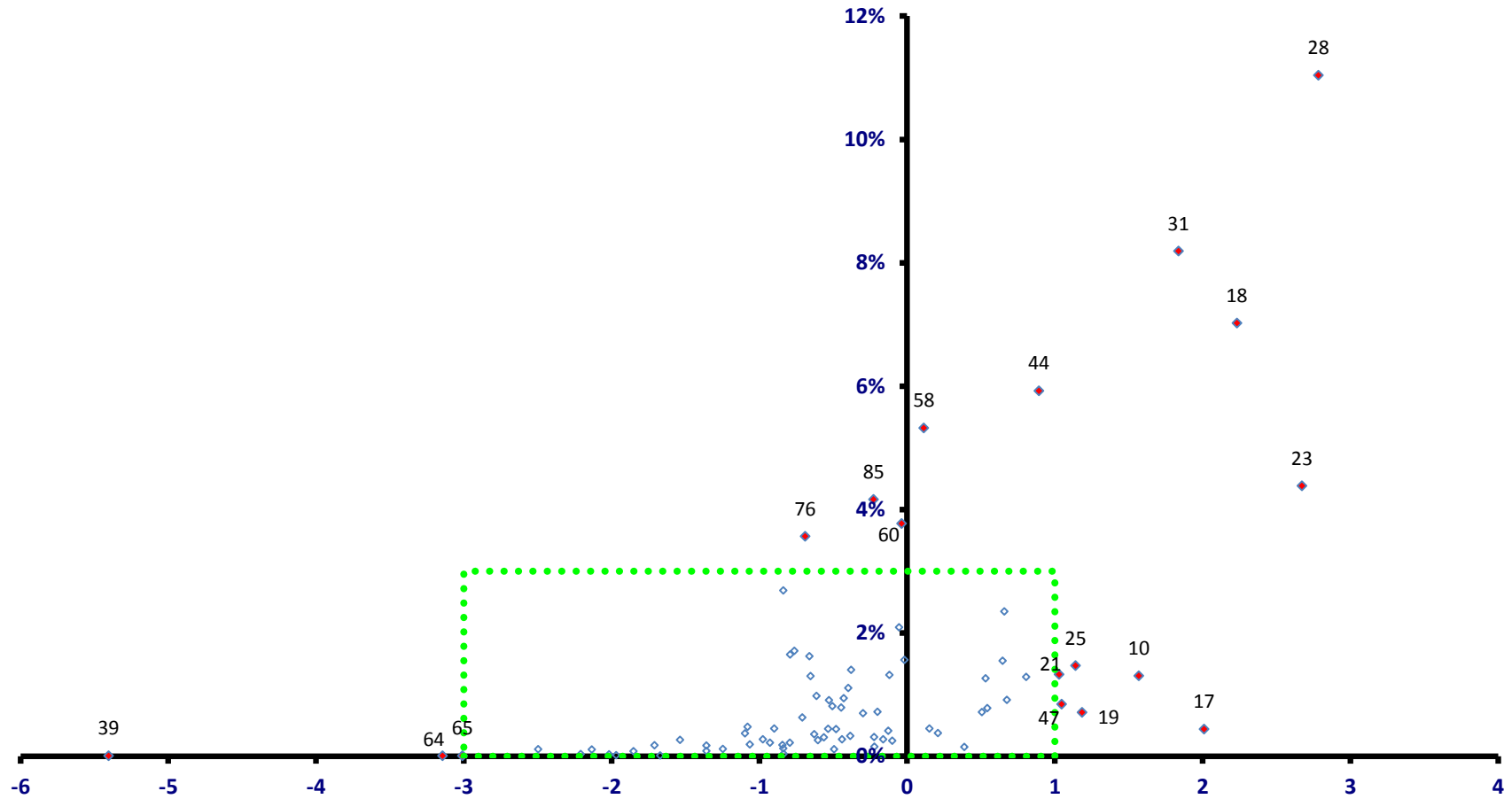

稼ぐ力
(修正特化係数の対数変換値)

亀山市

全従業者数 24,897 人

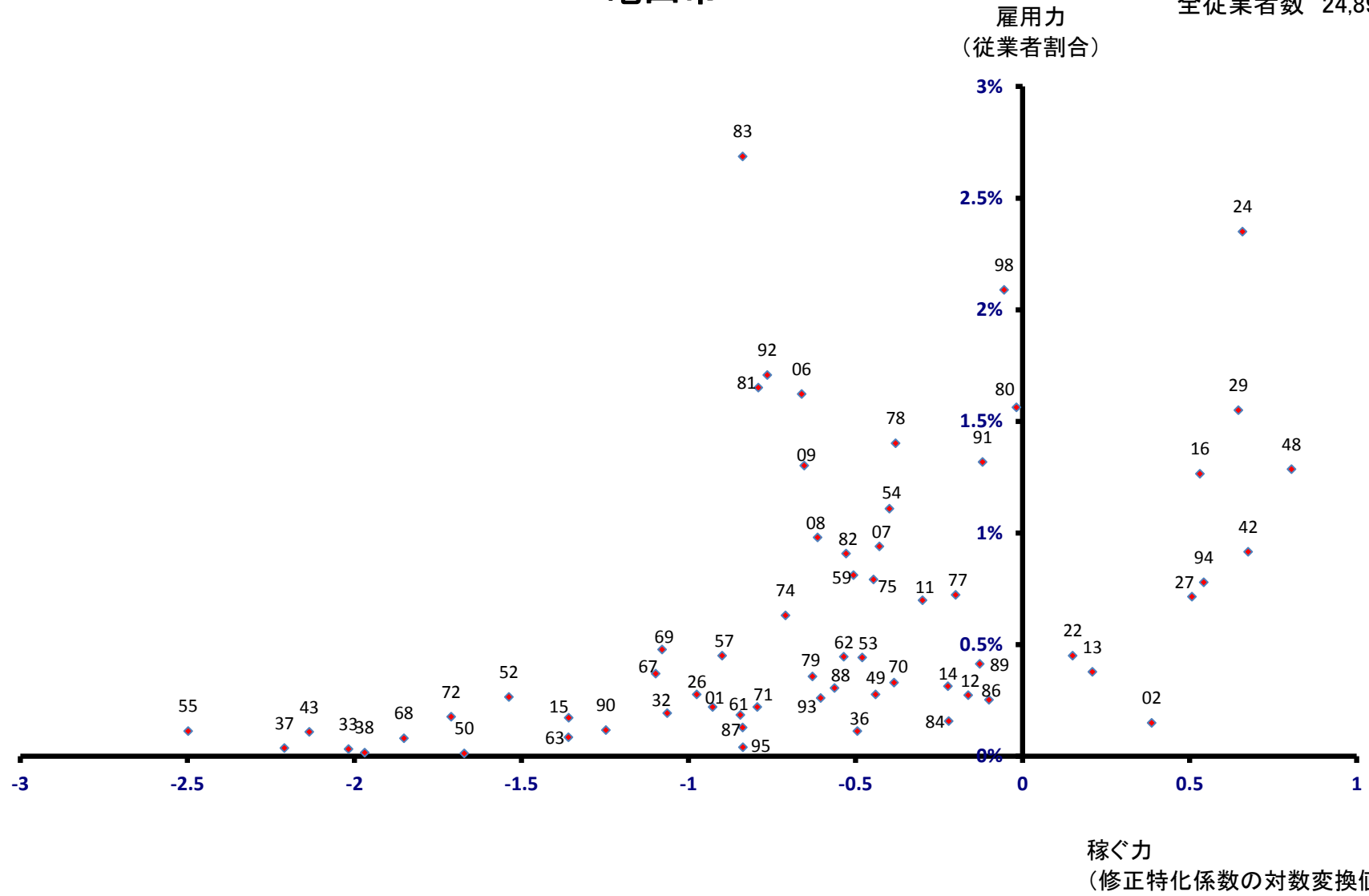

鳥羽市

雇用力
(従業者割合)

全従業者数 10,549 人

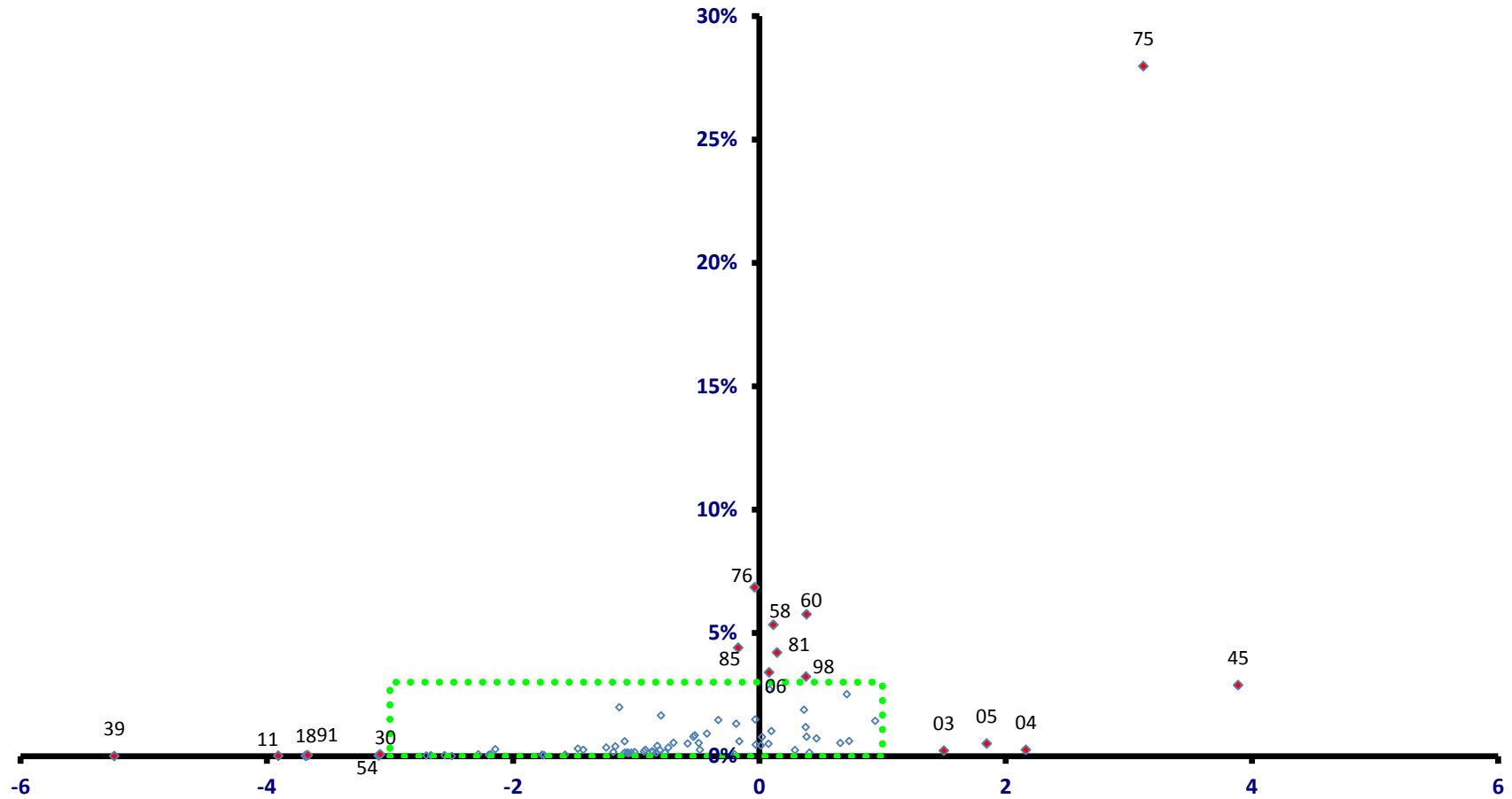

稼ぐ力
(修正特化係数の対数変換値)

鳥羽市

全従業者数 10,549 人

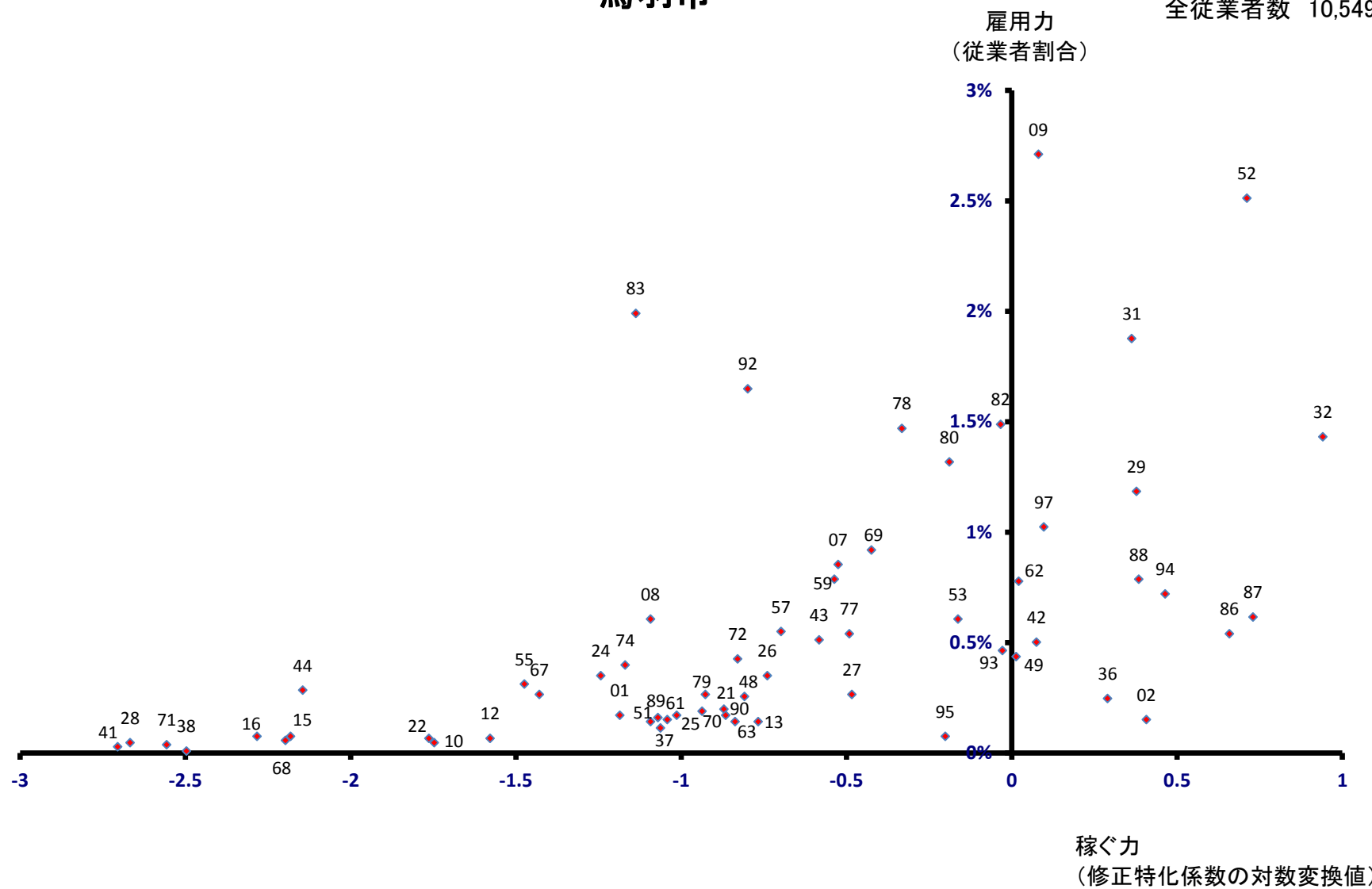

熊野市

全従業者数 7,982 人

雇用力
(従業者割合)

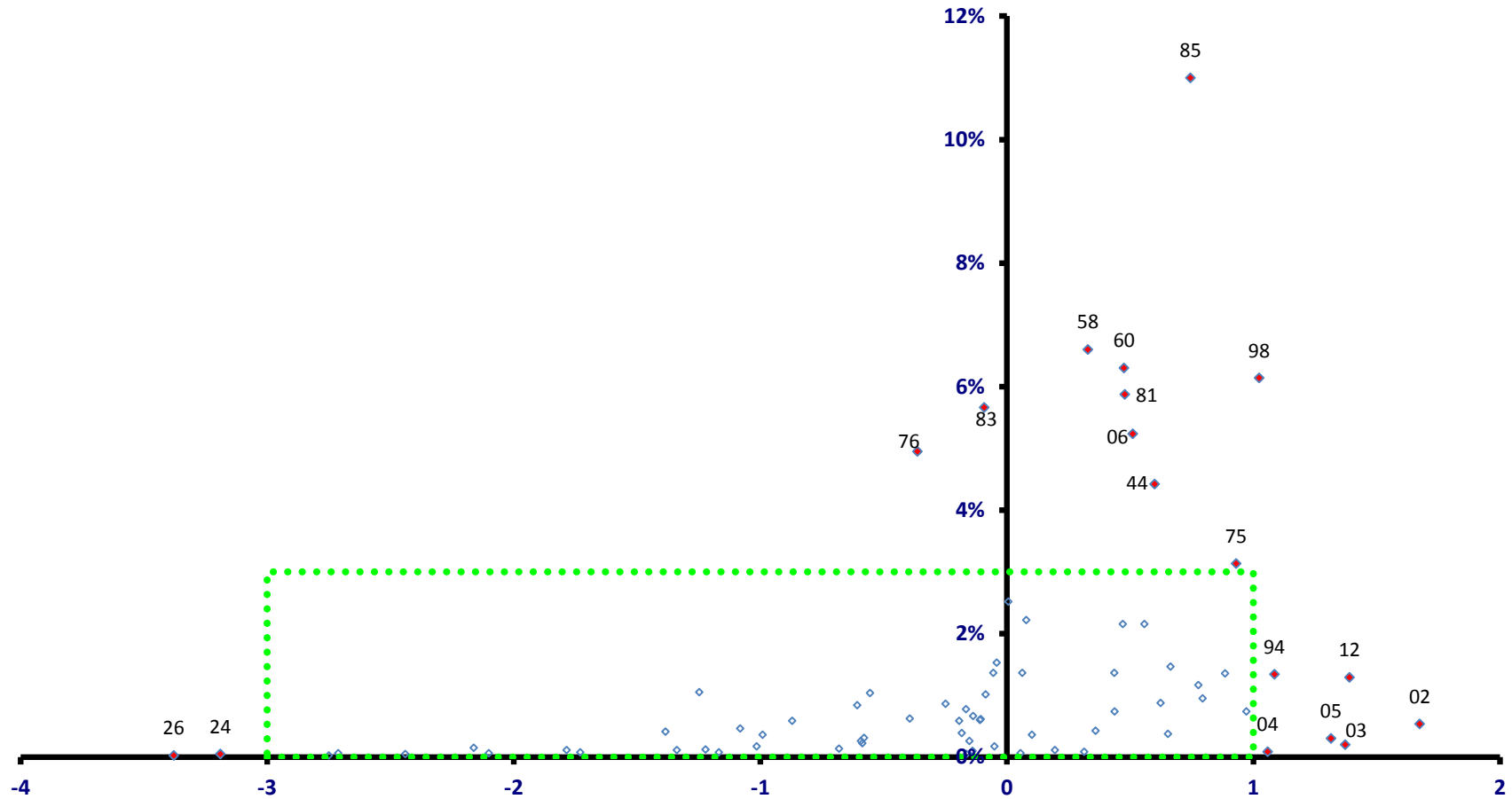

稼ぐ力
(修正特化係数の対数変換値)

熊野市

全従業者数 7,982 人

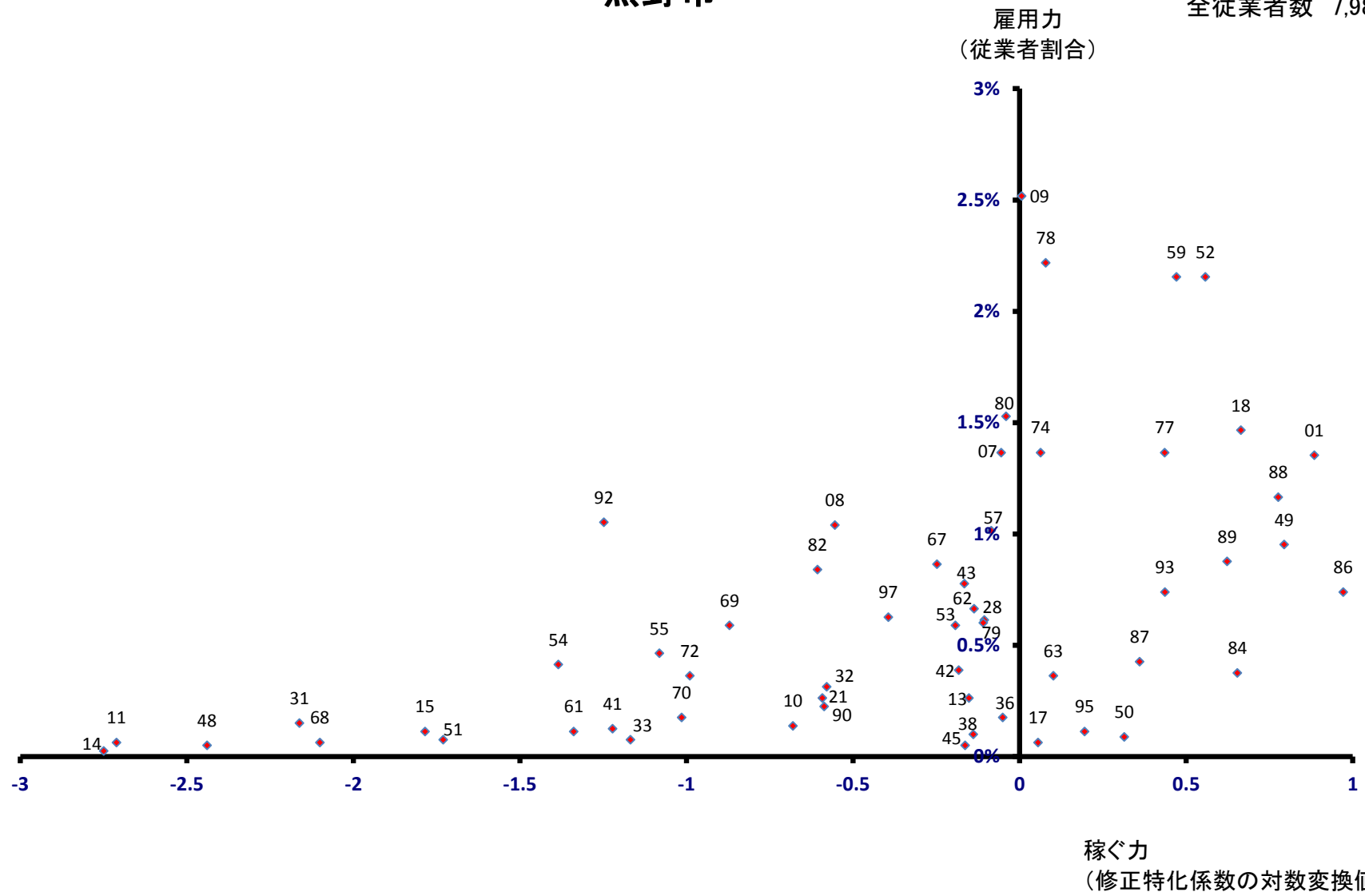

いなべ市 雇用力 (従業員割合)

全従業員数 28,923 人

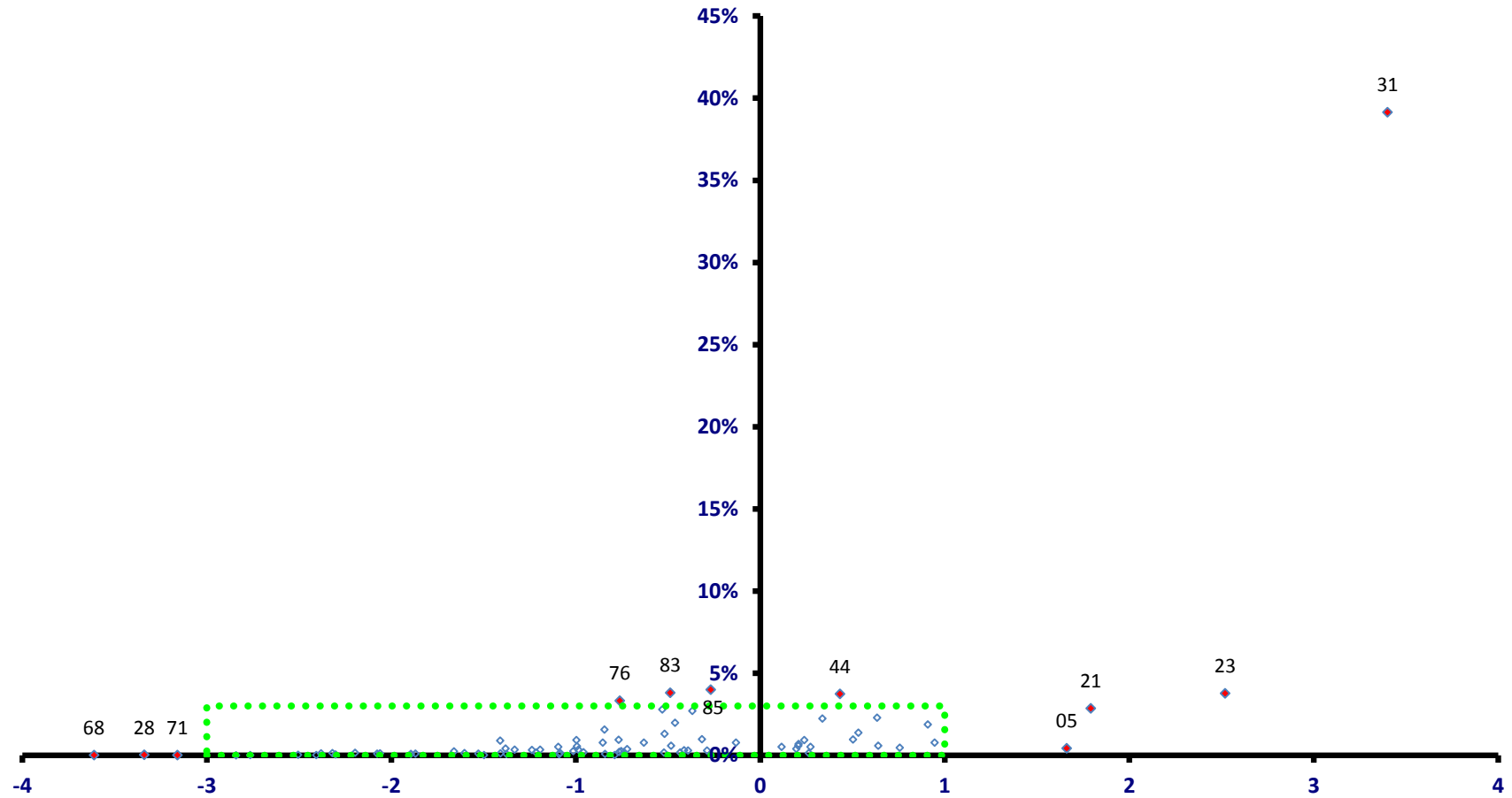

稼ぐ力
(修正特化係数の対数変換値)

いなべ市

全従業者数 28,923 人

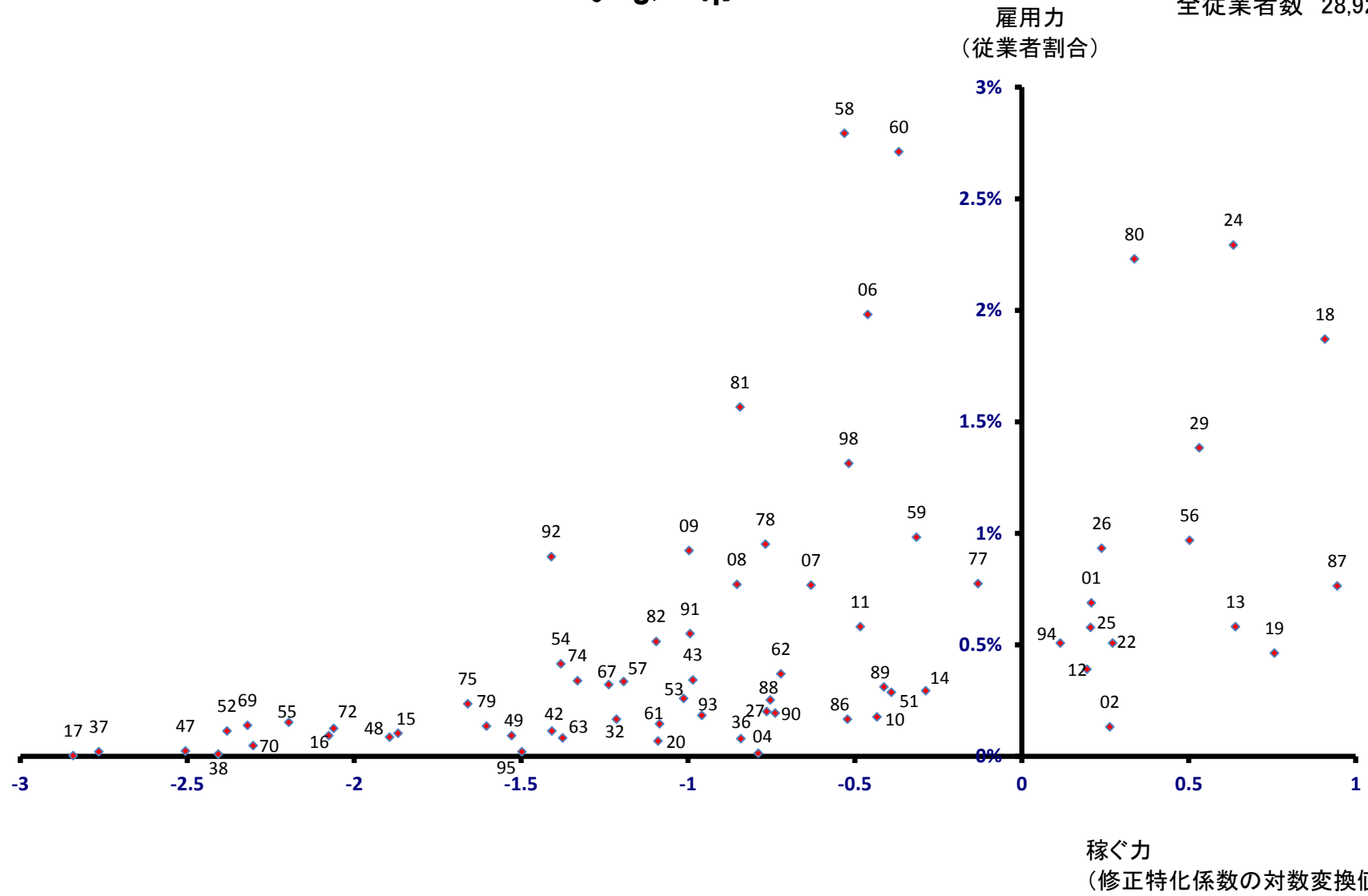

志摩市

全従業者数 21,444 人

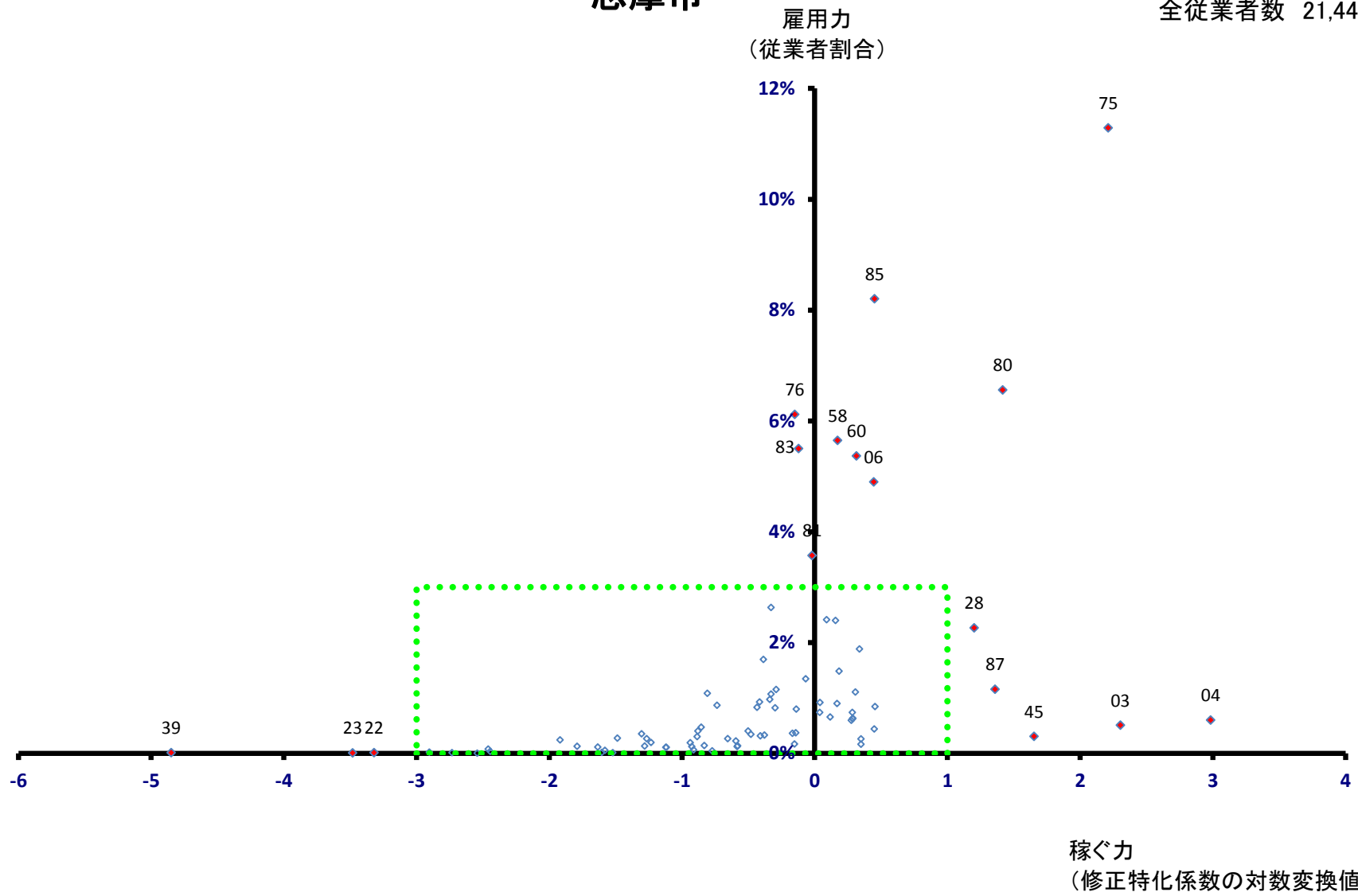

志摩市

全従業者数 21,444 人

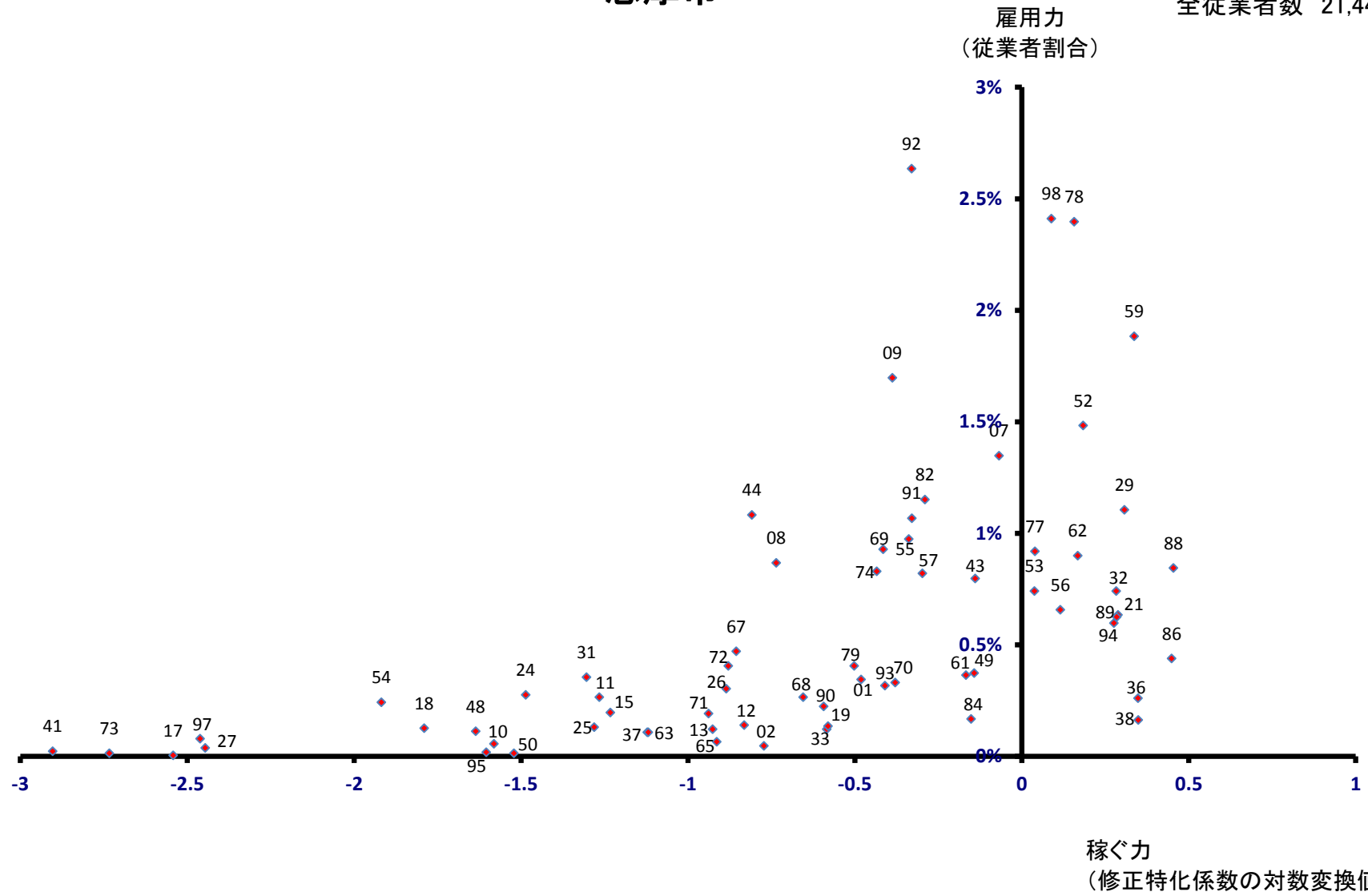

伊賀市

全従業者数 50,636 人

雇用力
(従業者割合)

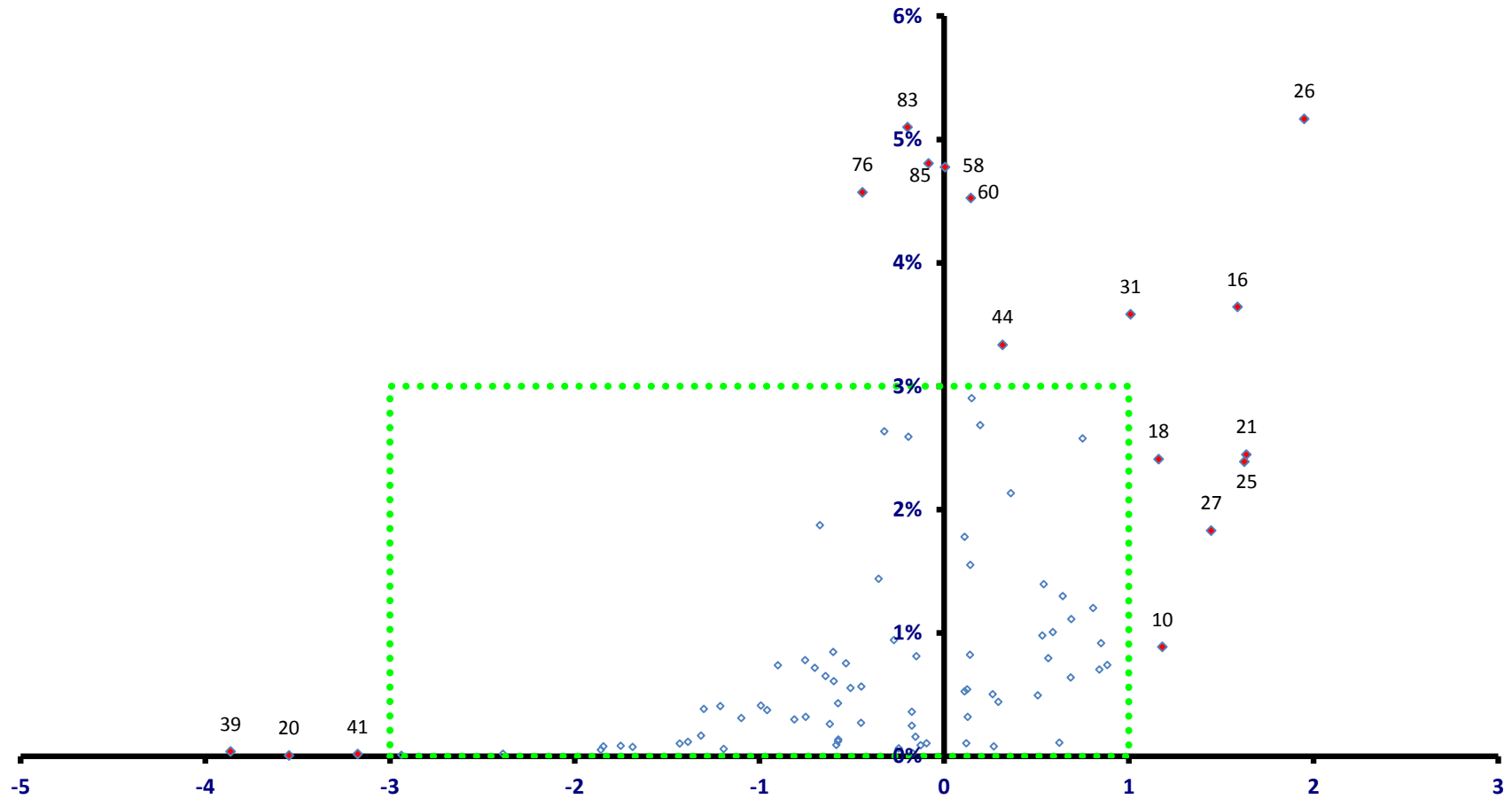

稼ぐ力
(修正特化係数の対数変換値)

伊賀市

全従業者数 50,636 人

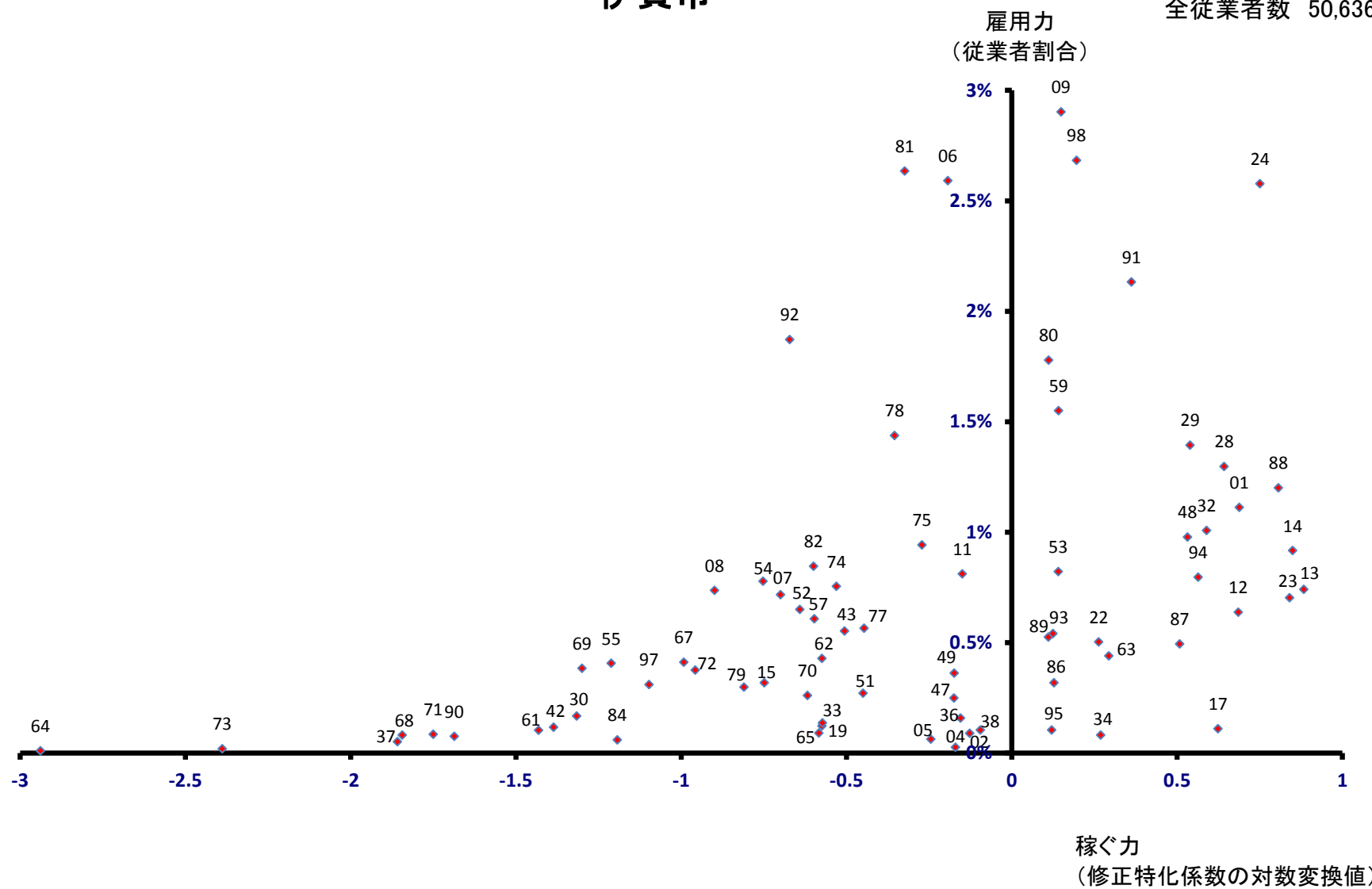

木曾岬町

全従業者数 3,166 人

雇用力
(従業者割合)

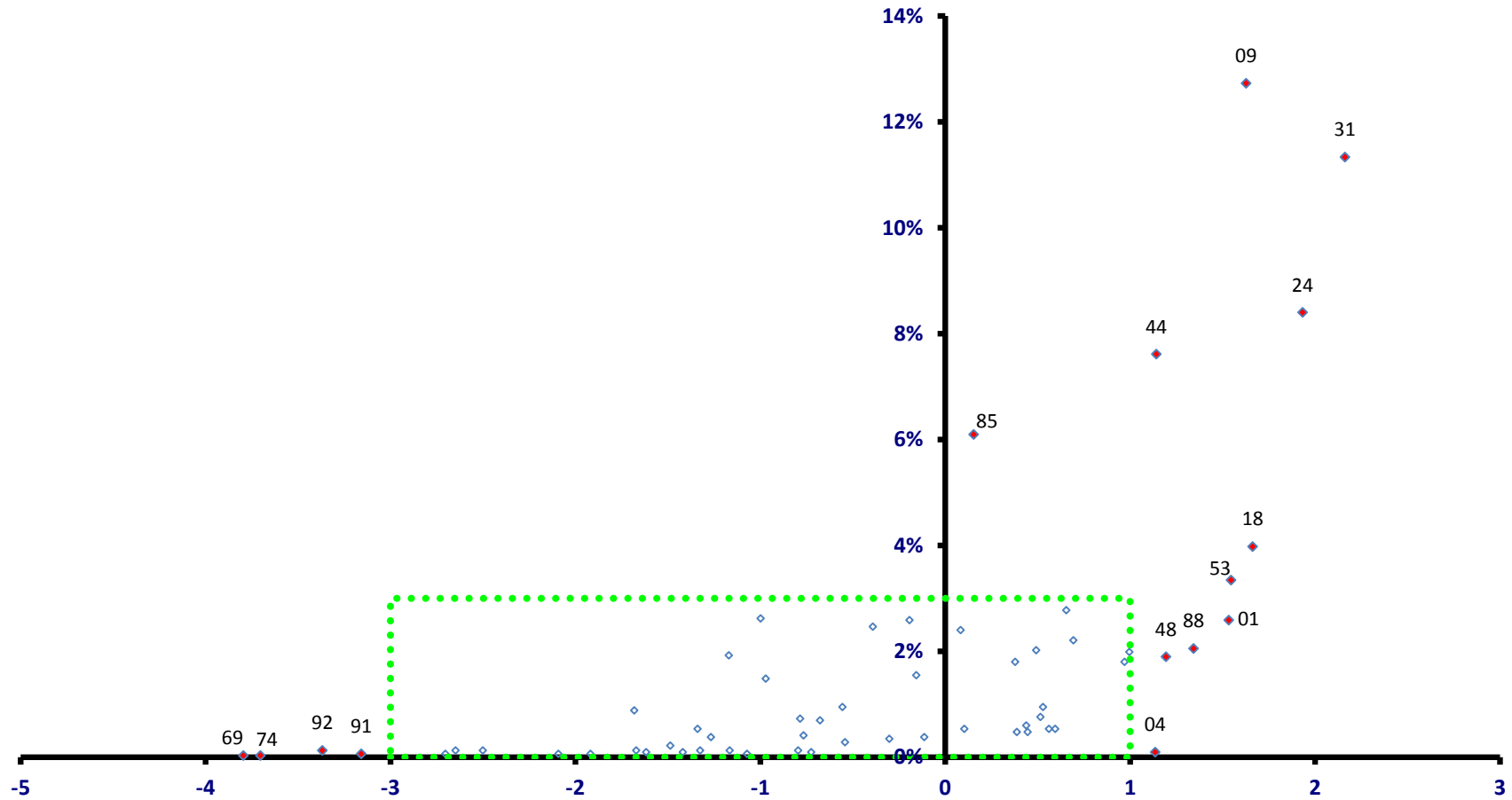

稼ぐ力
(修正特化係数の対数変換値)

木曾岬町

全従業者数 3,166 人

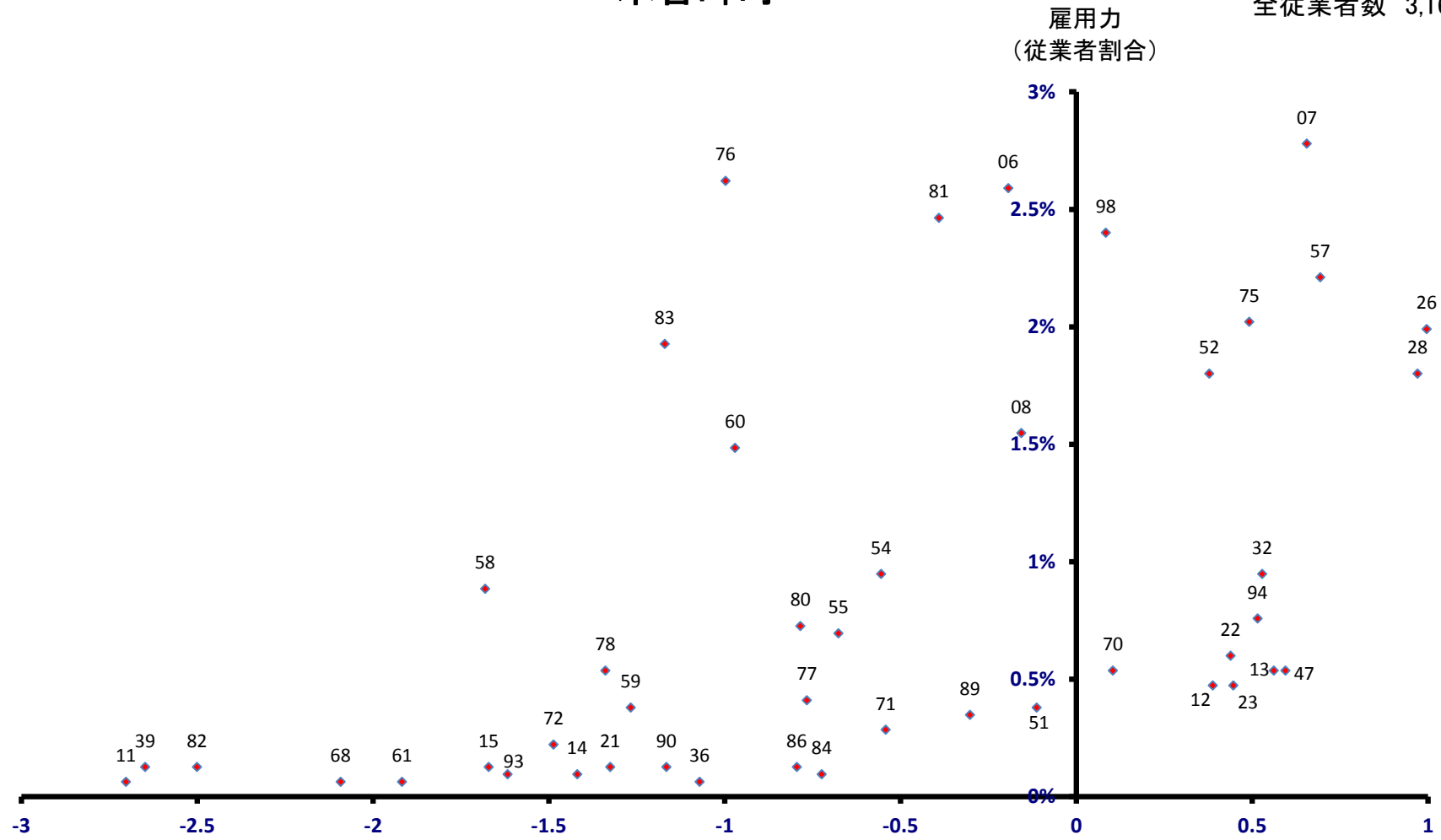

稼ぐ力
(修正特化係数の対数変換値)

東員町

雇用力
(従業者割合)

全従業者数 10,396 人

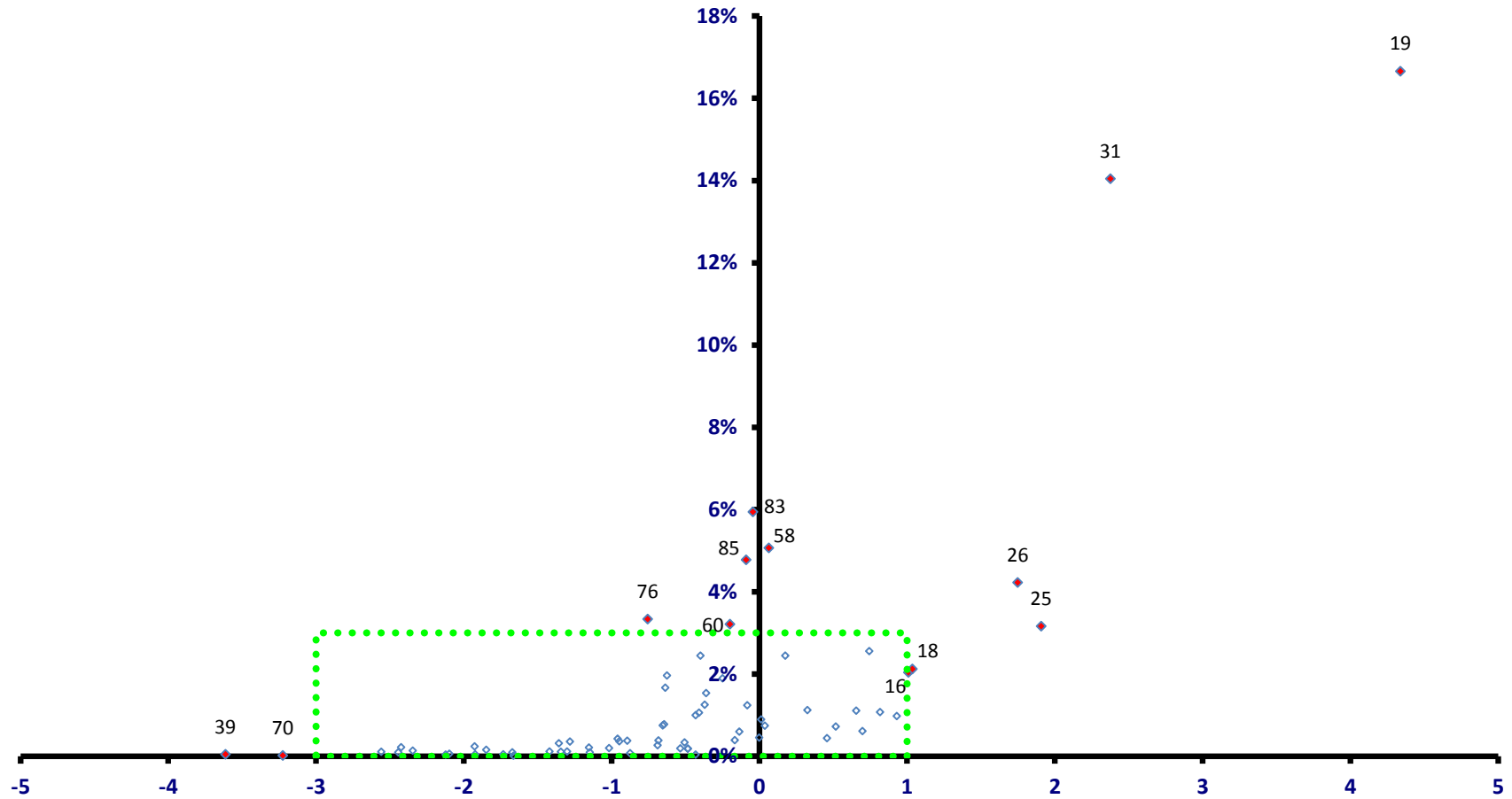

稼ぐ力
(修正特化係数の対数変換値)

東員町

全従業者数 10,396 人

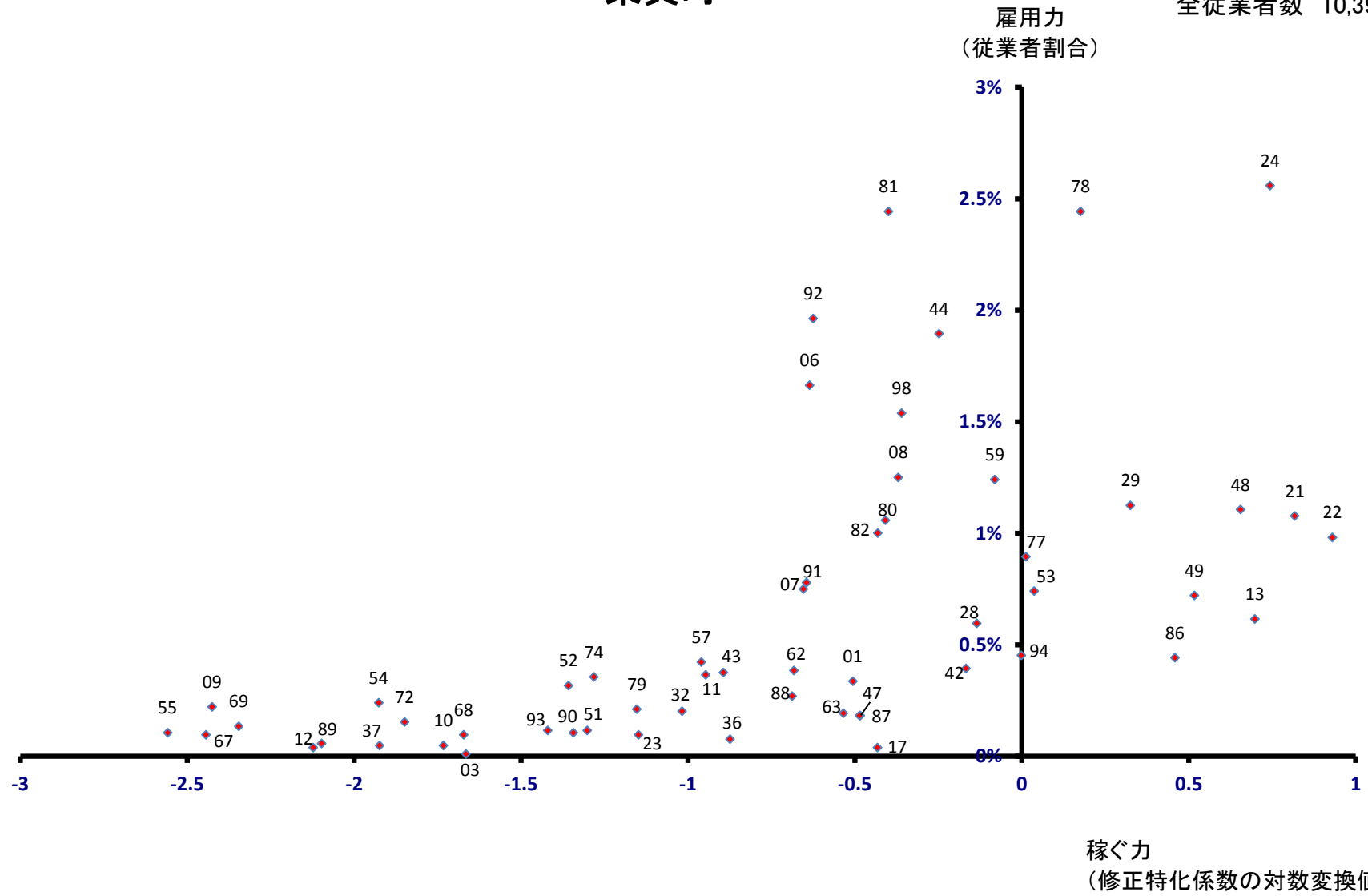

菰野町

全従業者数 15,839 人

雇用力
(従業者割合)

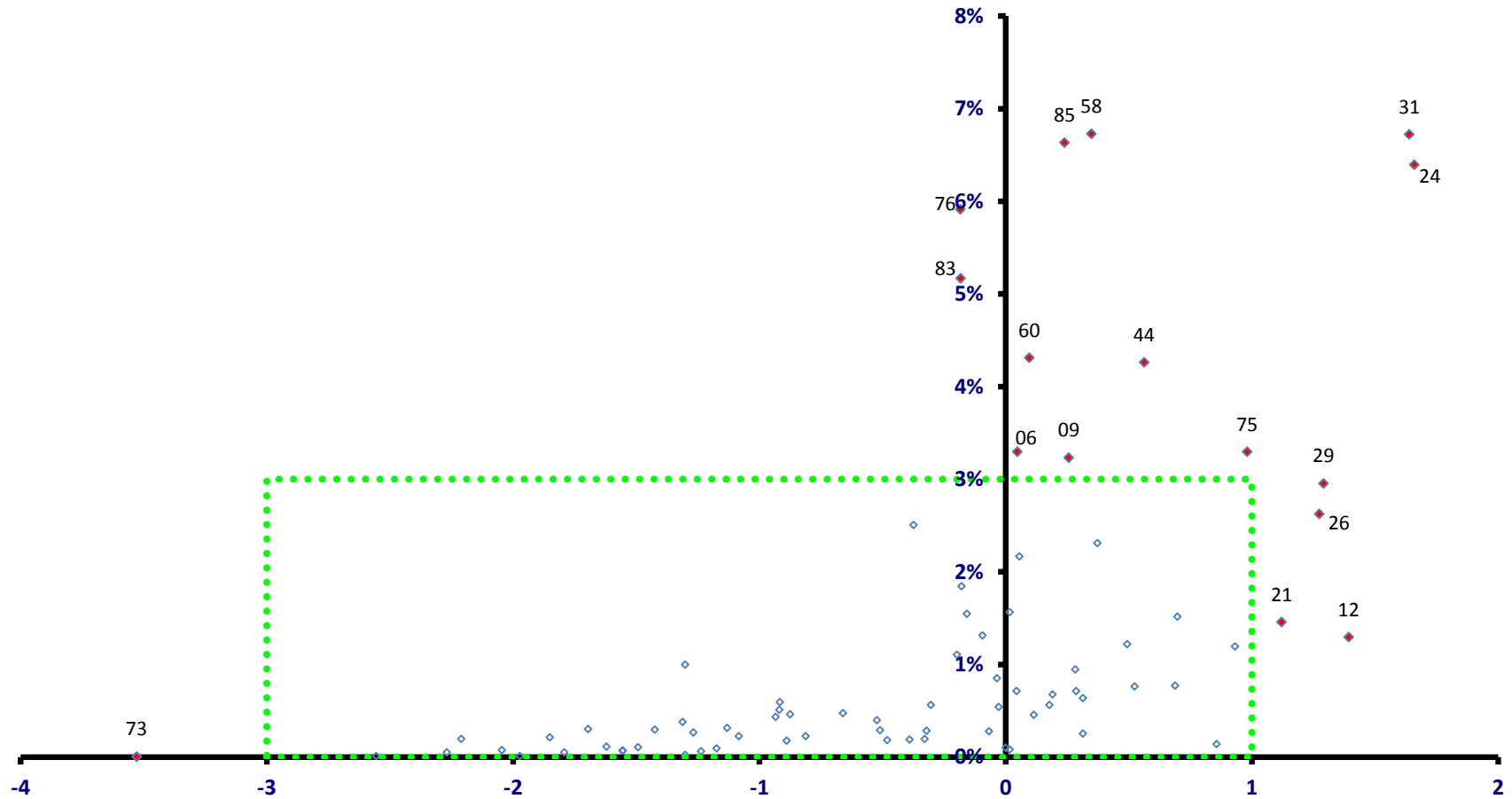

稼ぐ力
(修正特化係数の対数変換値)

菰野町

全従業者数 15,839 人

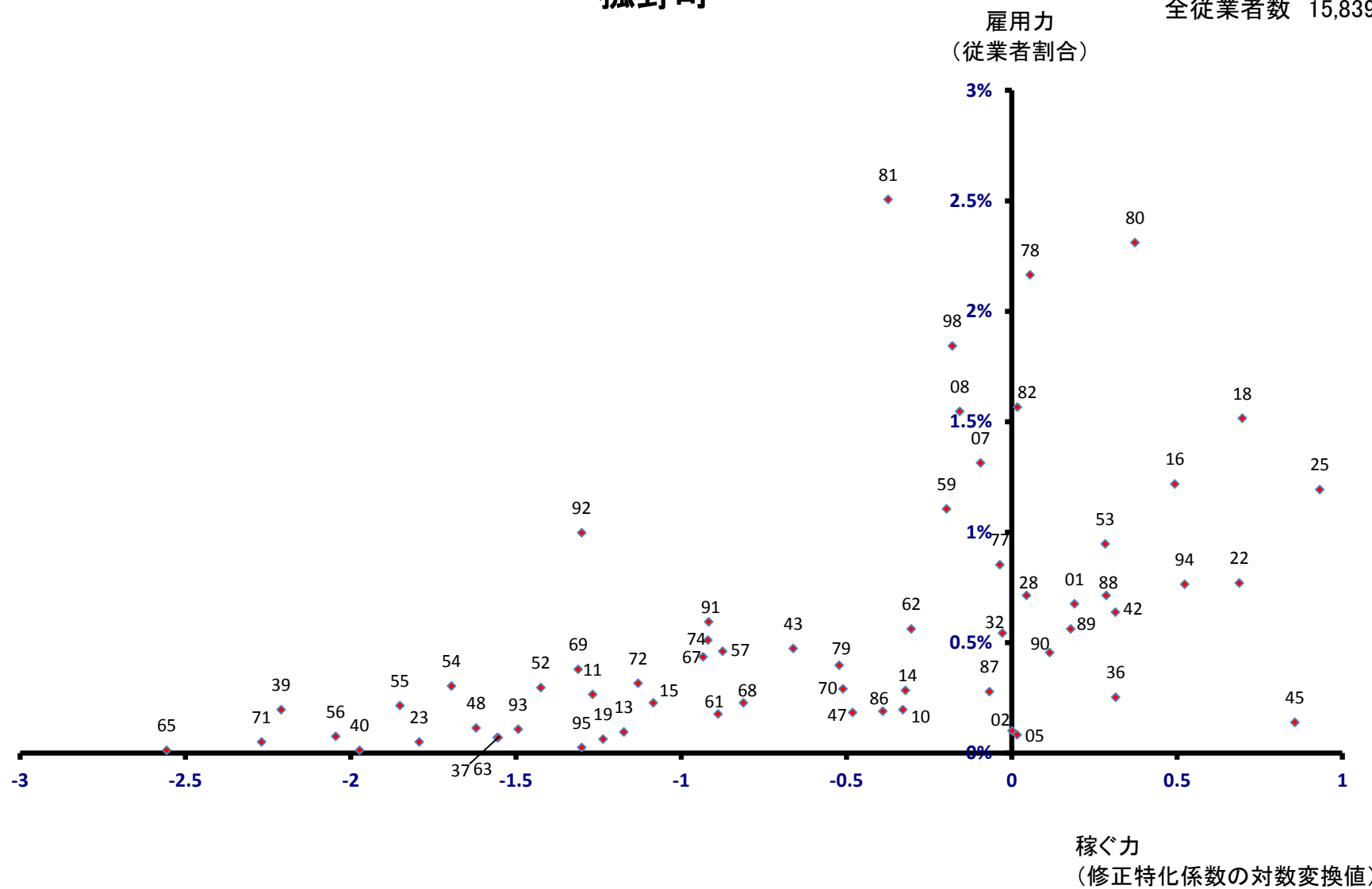

朝日町
雇用力
(従業員割合)

全従業員数 4,625 人

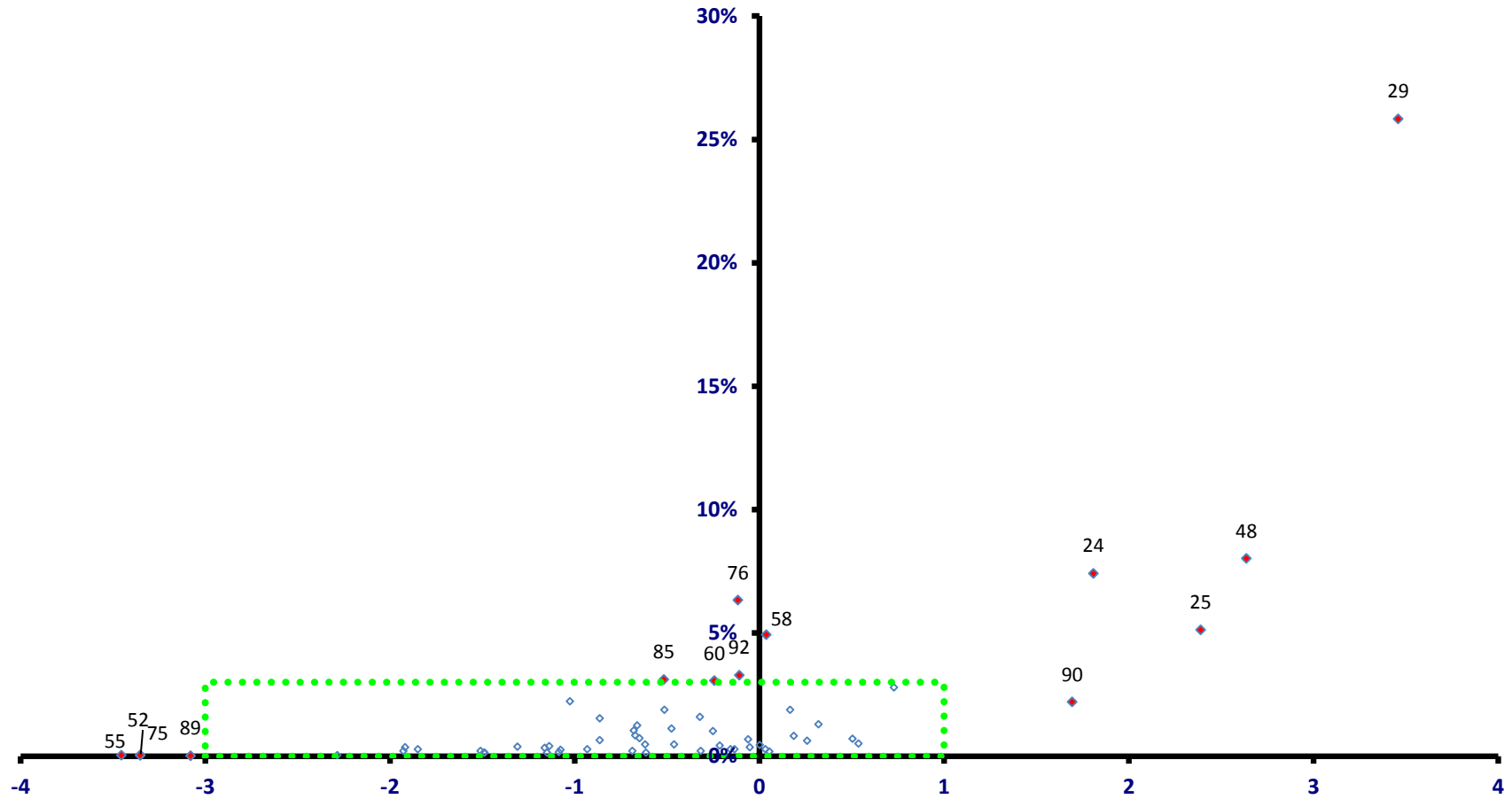

稼ぐ力
(修正特化係数の対数変換値)

朝日町

全従業者数 4,625 人

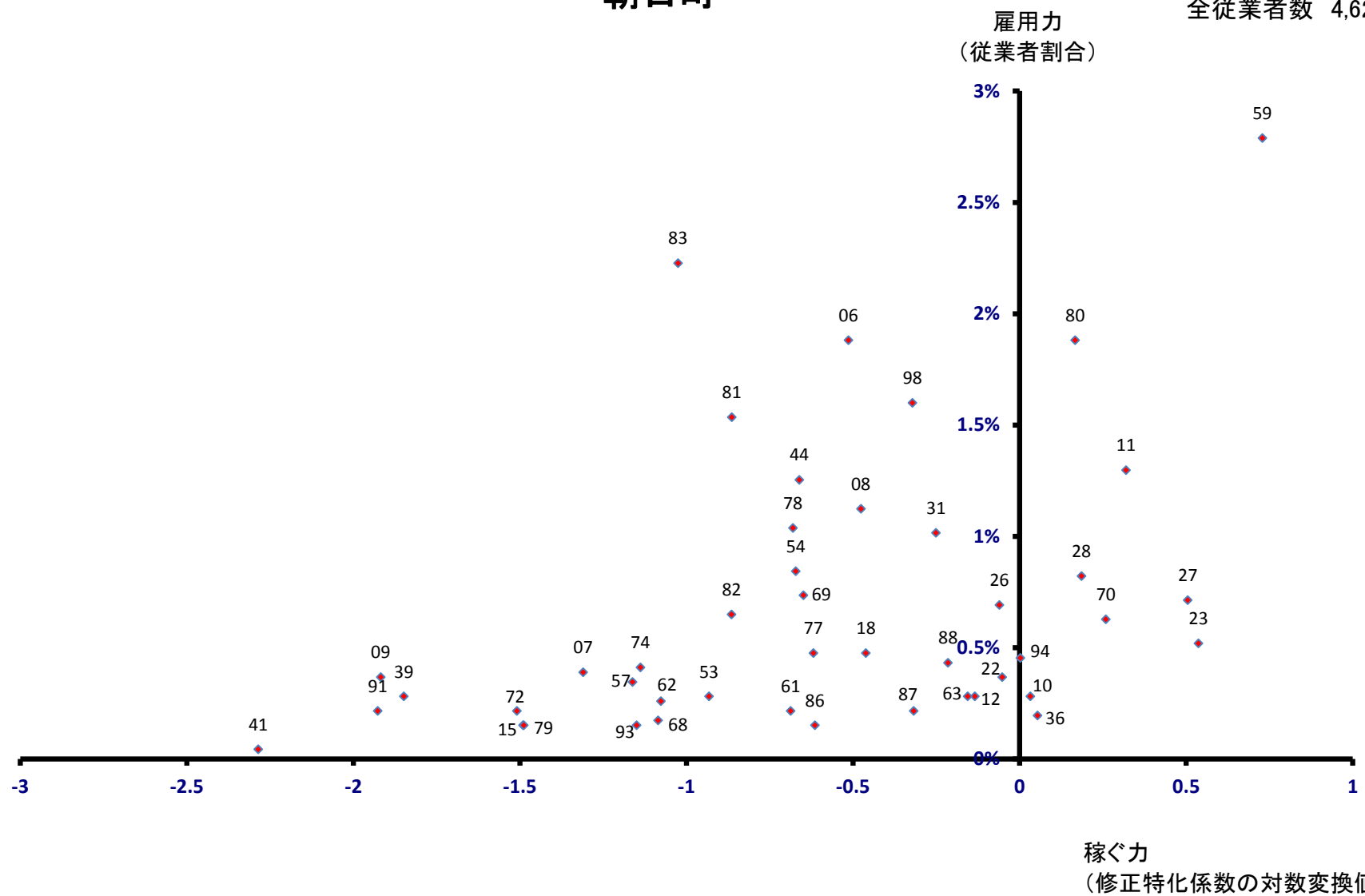

川越町

全従業員数 8,120 人

雇用力
(従業員割合)

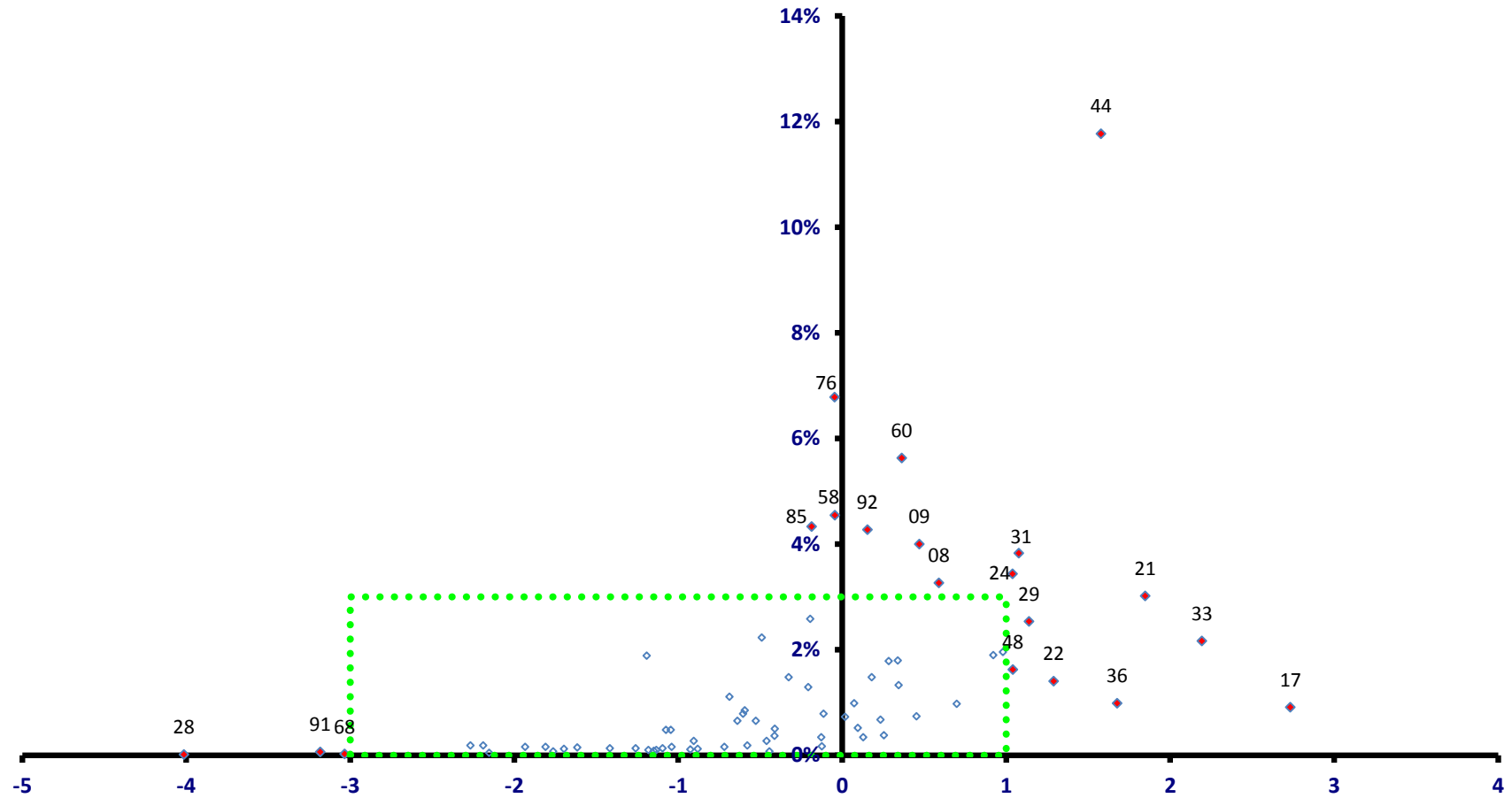

稼ぐ力
(修正特化係数の対数変換値)

川越町

全従業者数 8,120 人

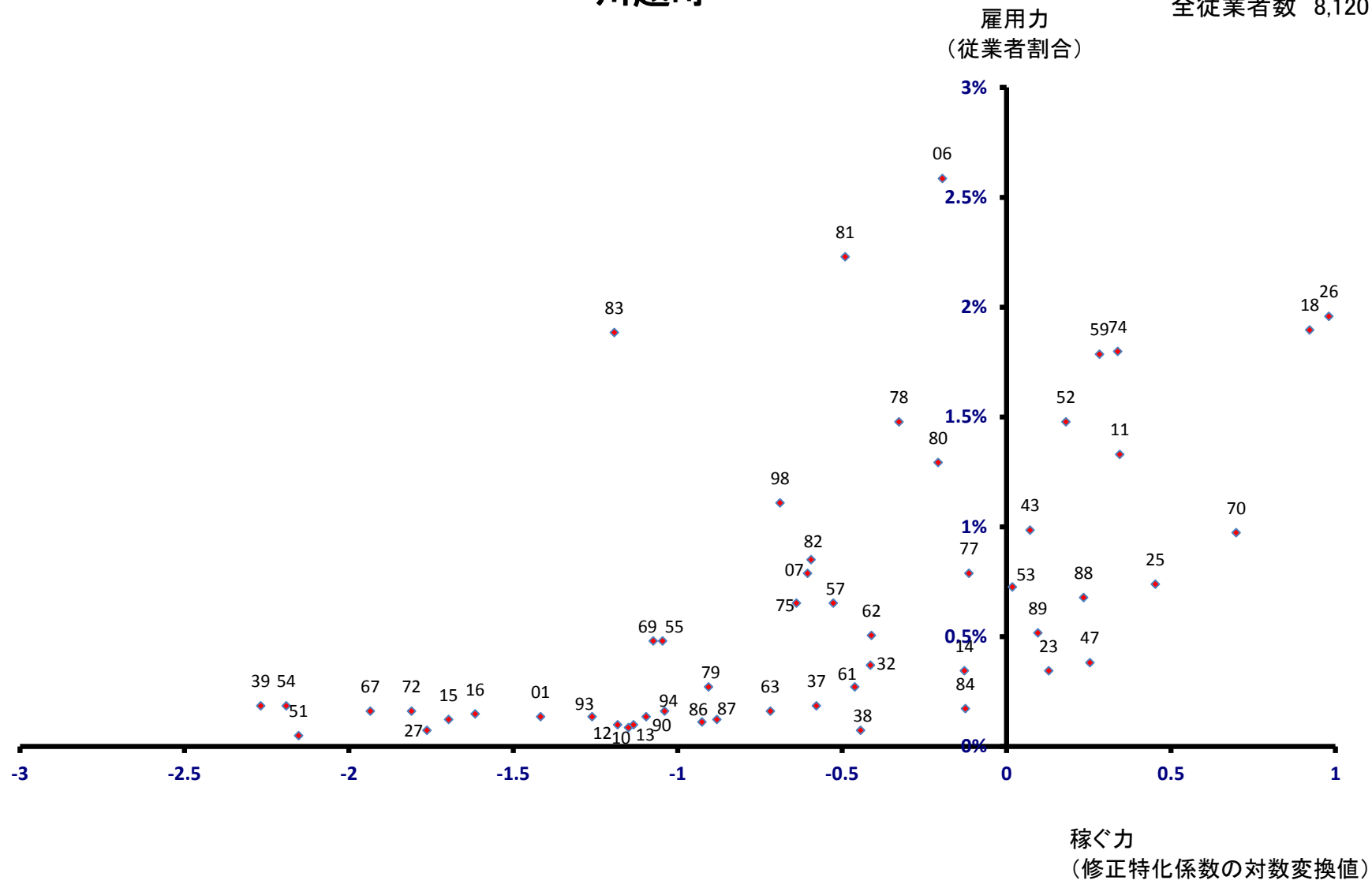

多気町

雇用力
(従業員割合)

全従業員数 8,647 人

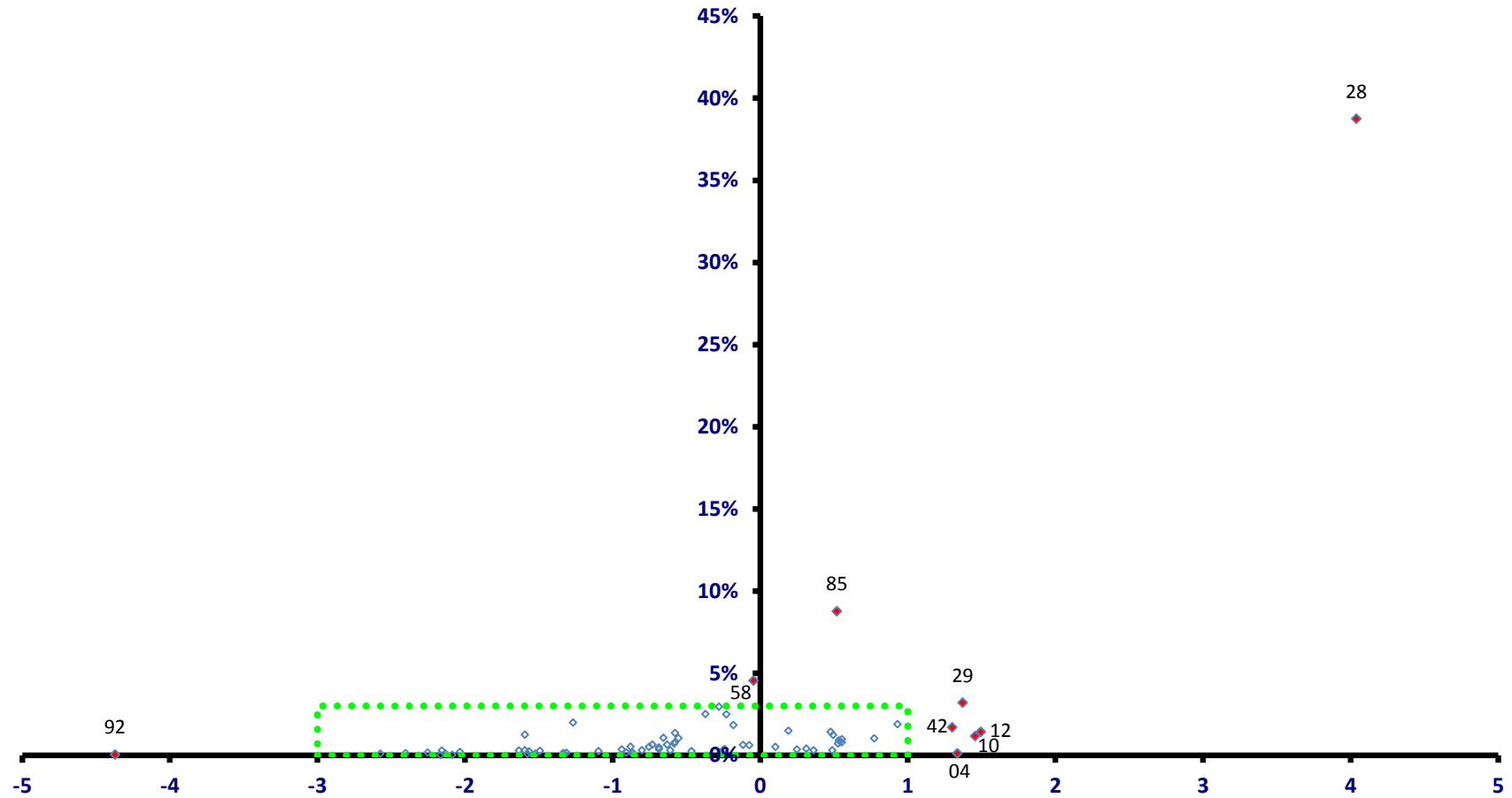

稼ぐ力
(修正特化係数の対数変換値)

多気町

全従業者数 8,647 人

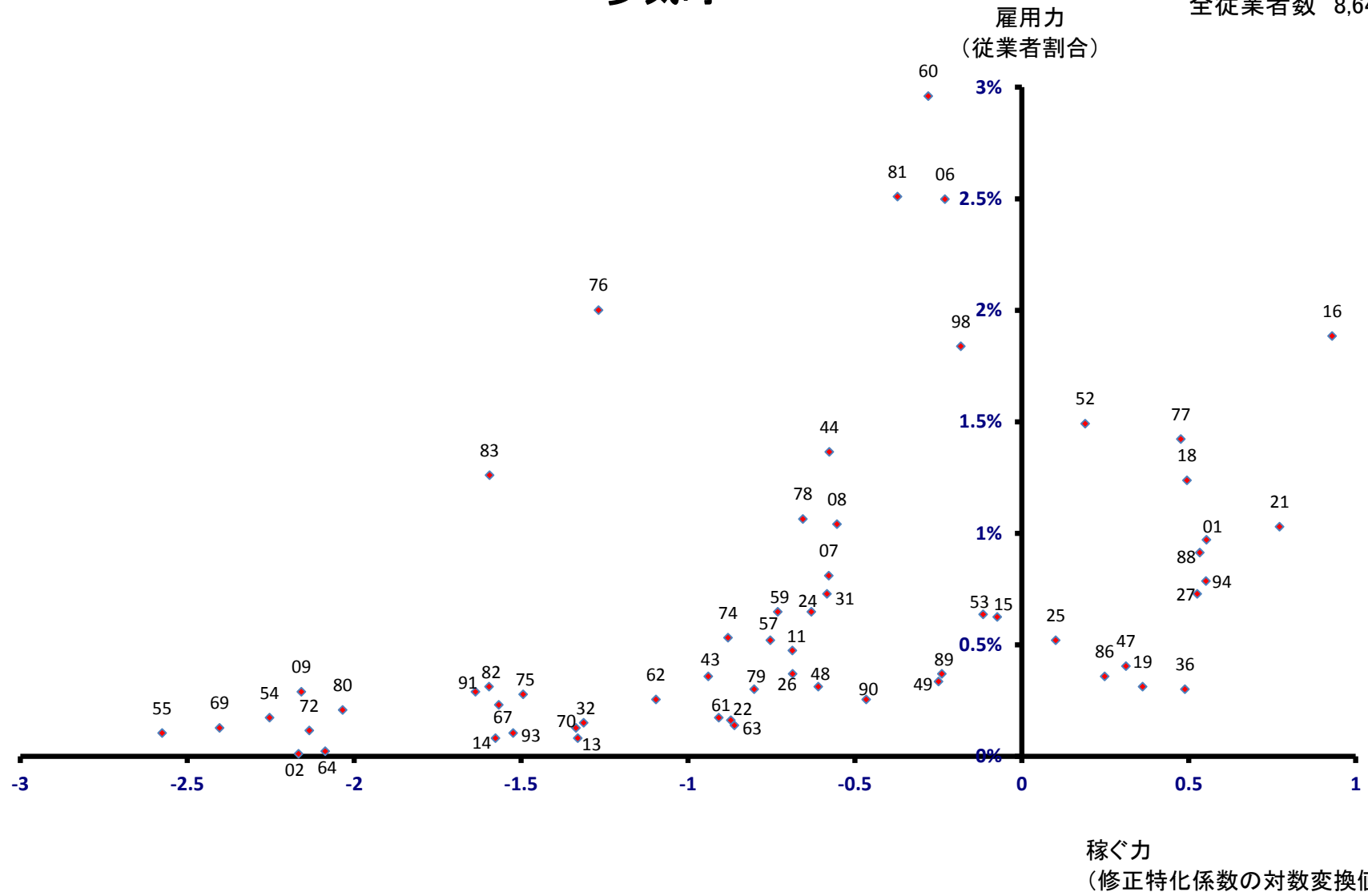

明和町

全従業者数 7,600 人

雇用力
(従業者割合)

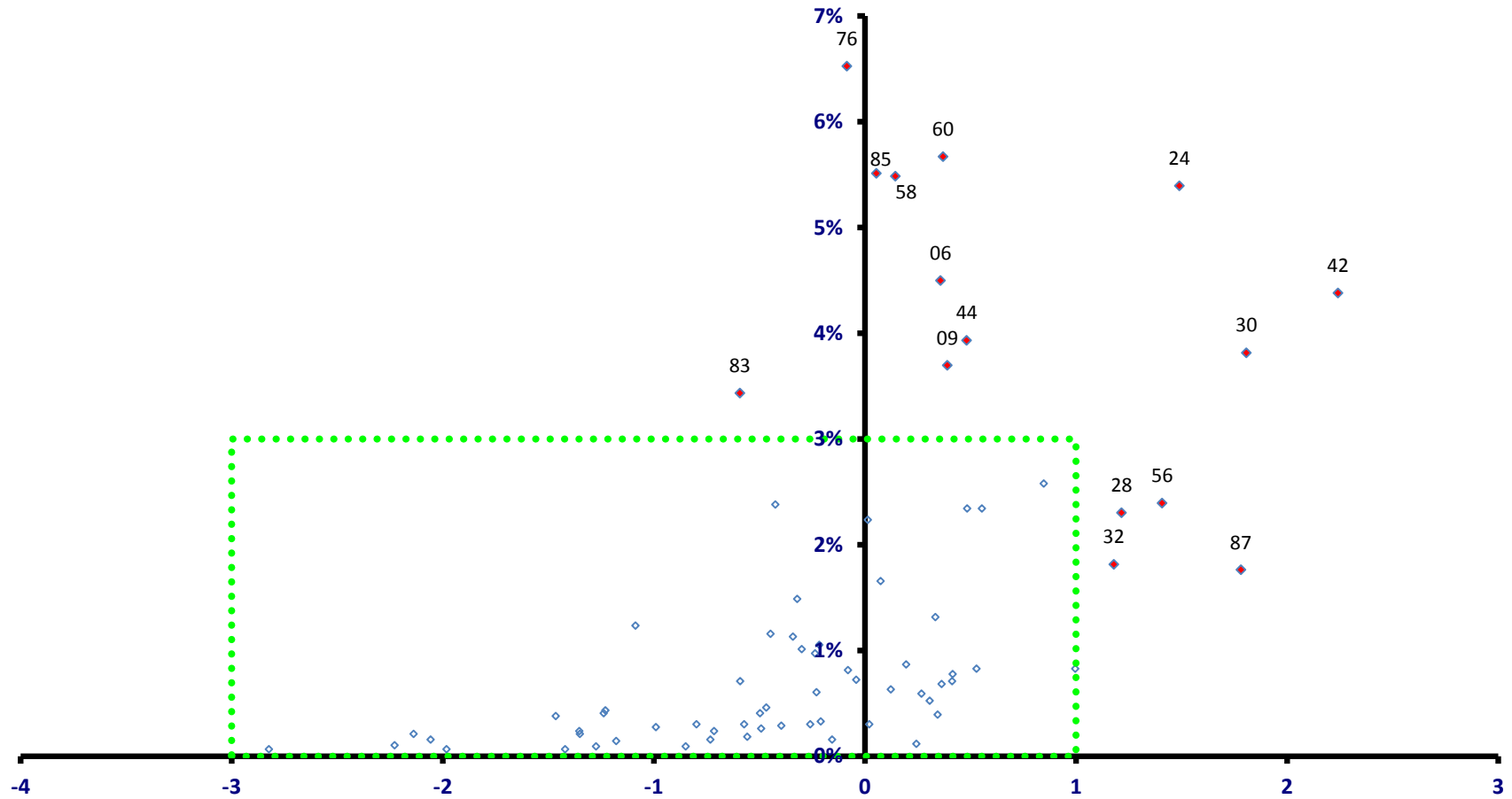

稼ぐ力
(修正特化係数の対数変換値)

明和町

全従業者数 7,600 人

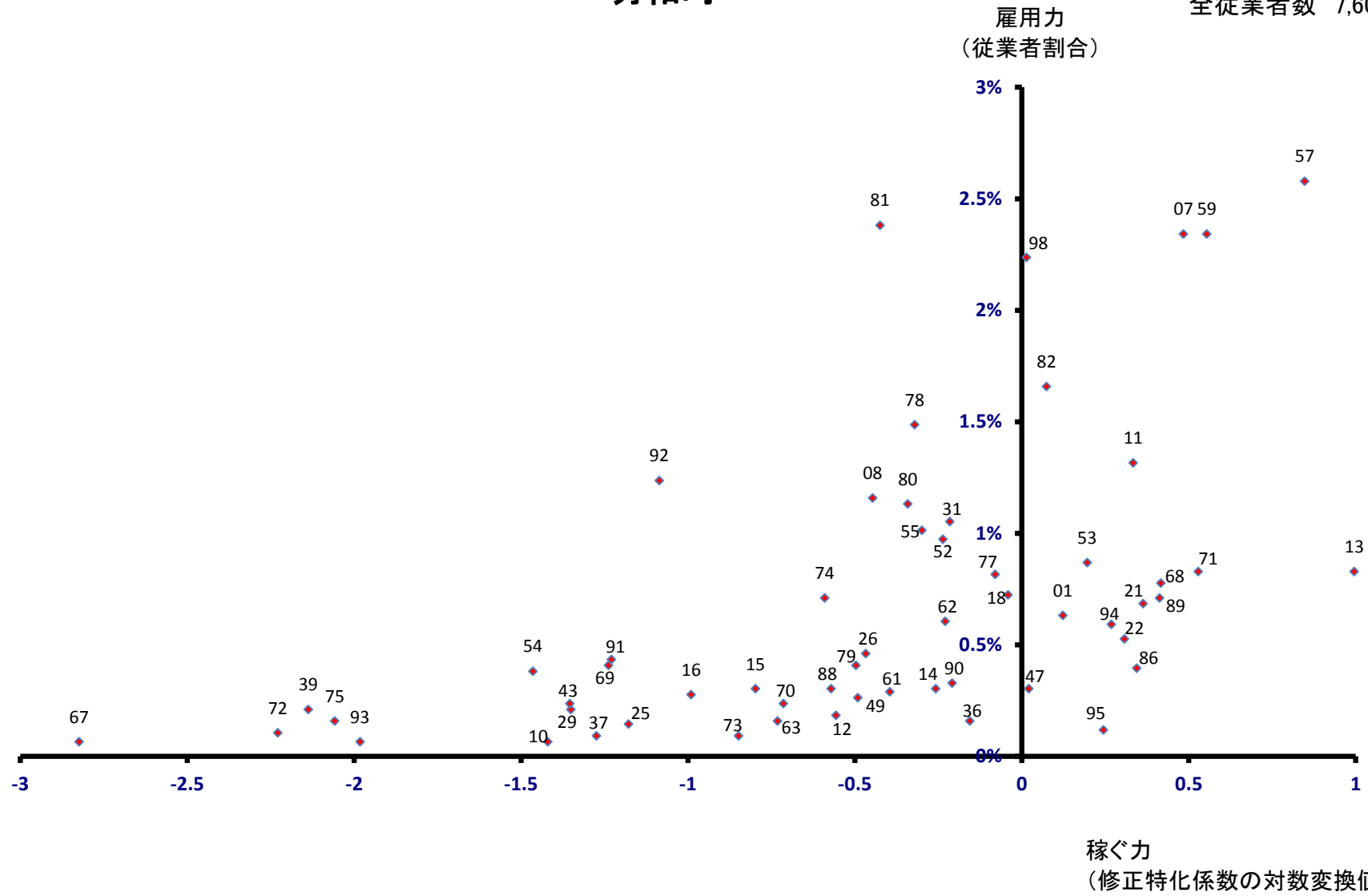

大台町

全従業員数 4,123 人

雇用力
(従業員割合)

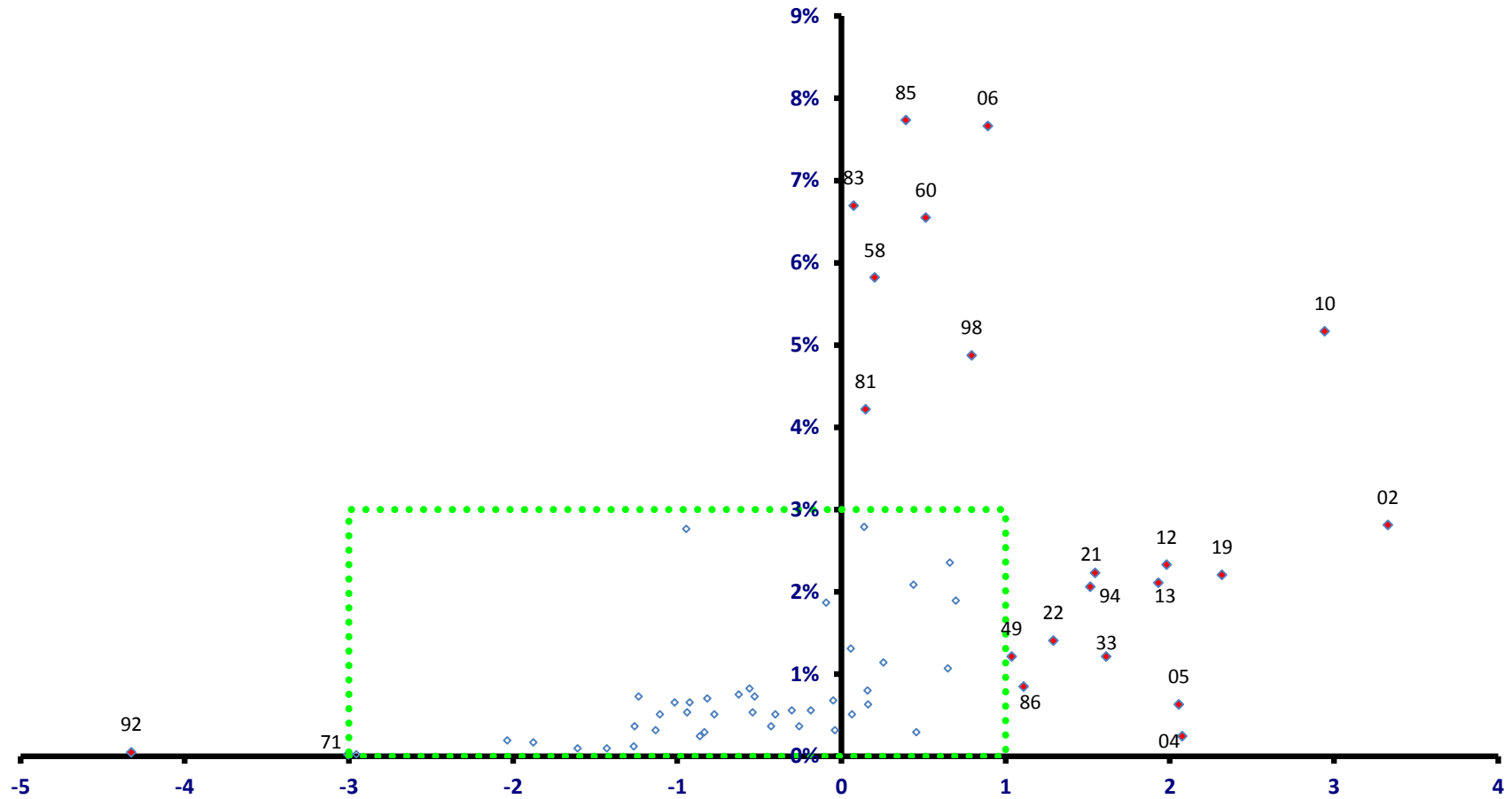

稼ぐ力
(修正特化係数の対数変換値)

大台町

全従業者数 4,123 人

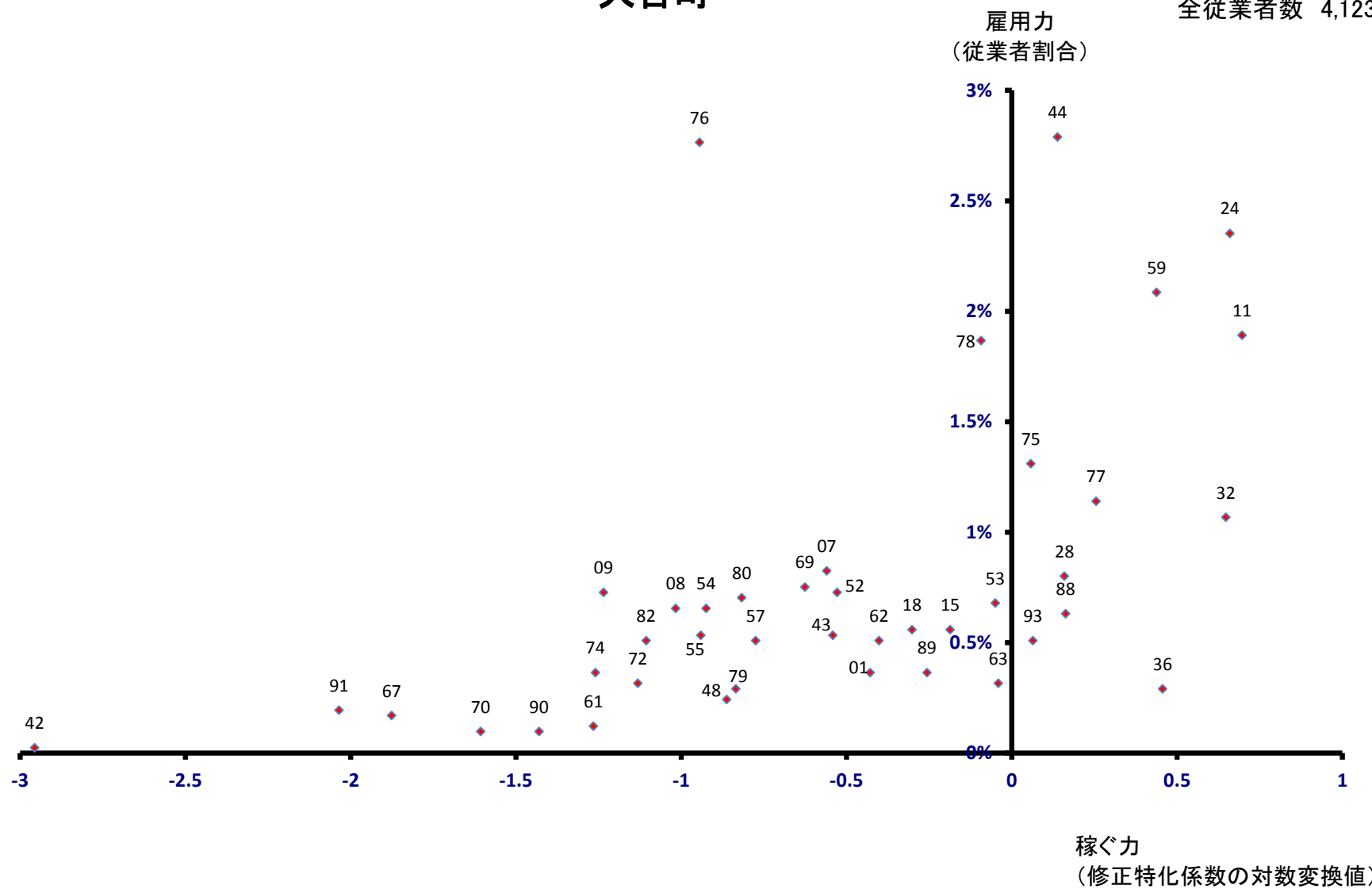

玉城町

全従業者数 7,385 人

雇用力
(従業者割合)

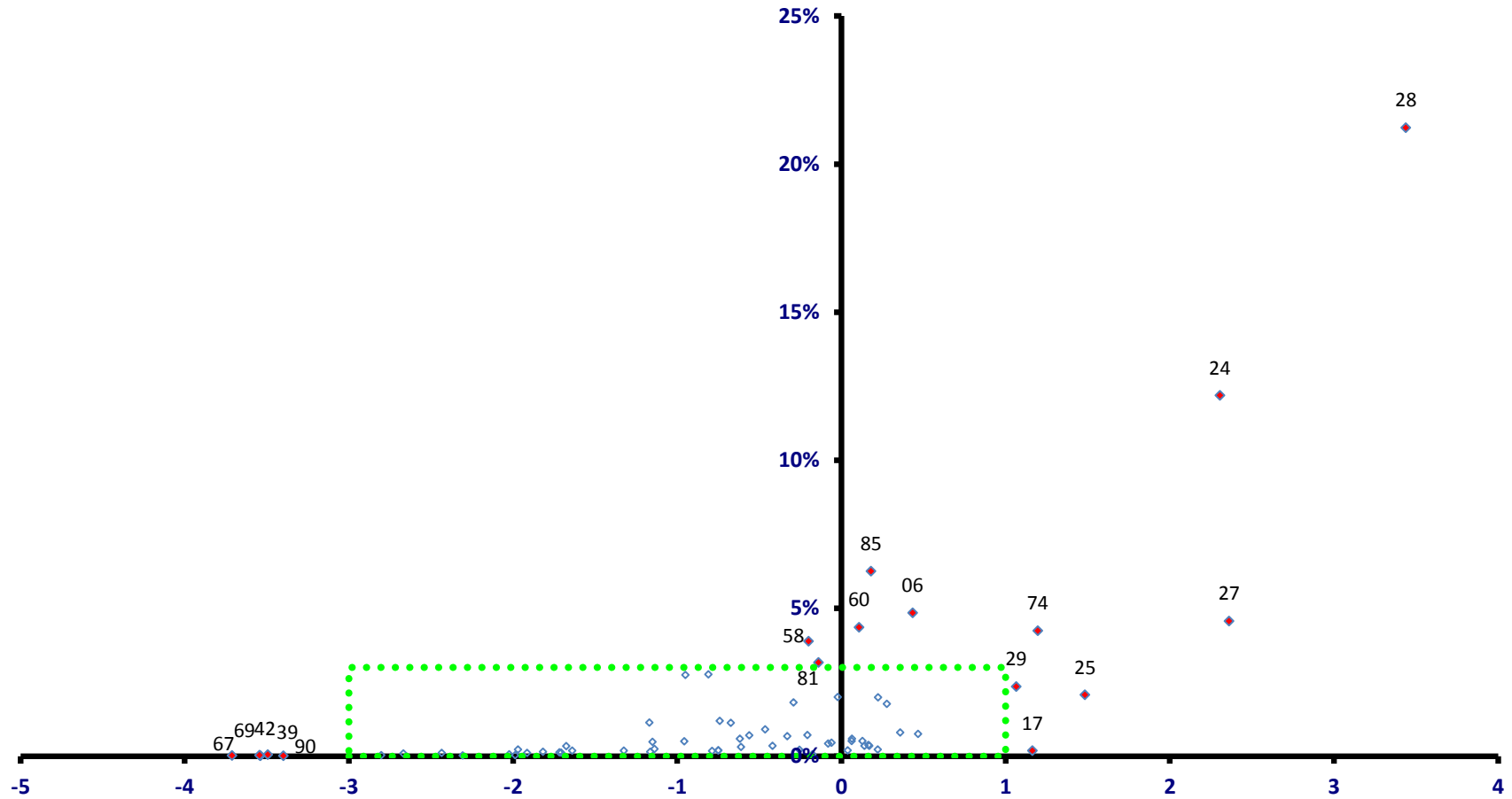

稼ぐ力
(修正特化係数の対数変換値)

玉城町

全従業者数 7,385 人

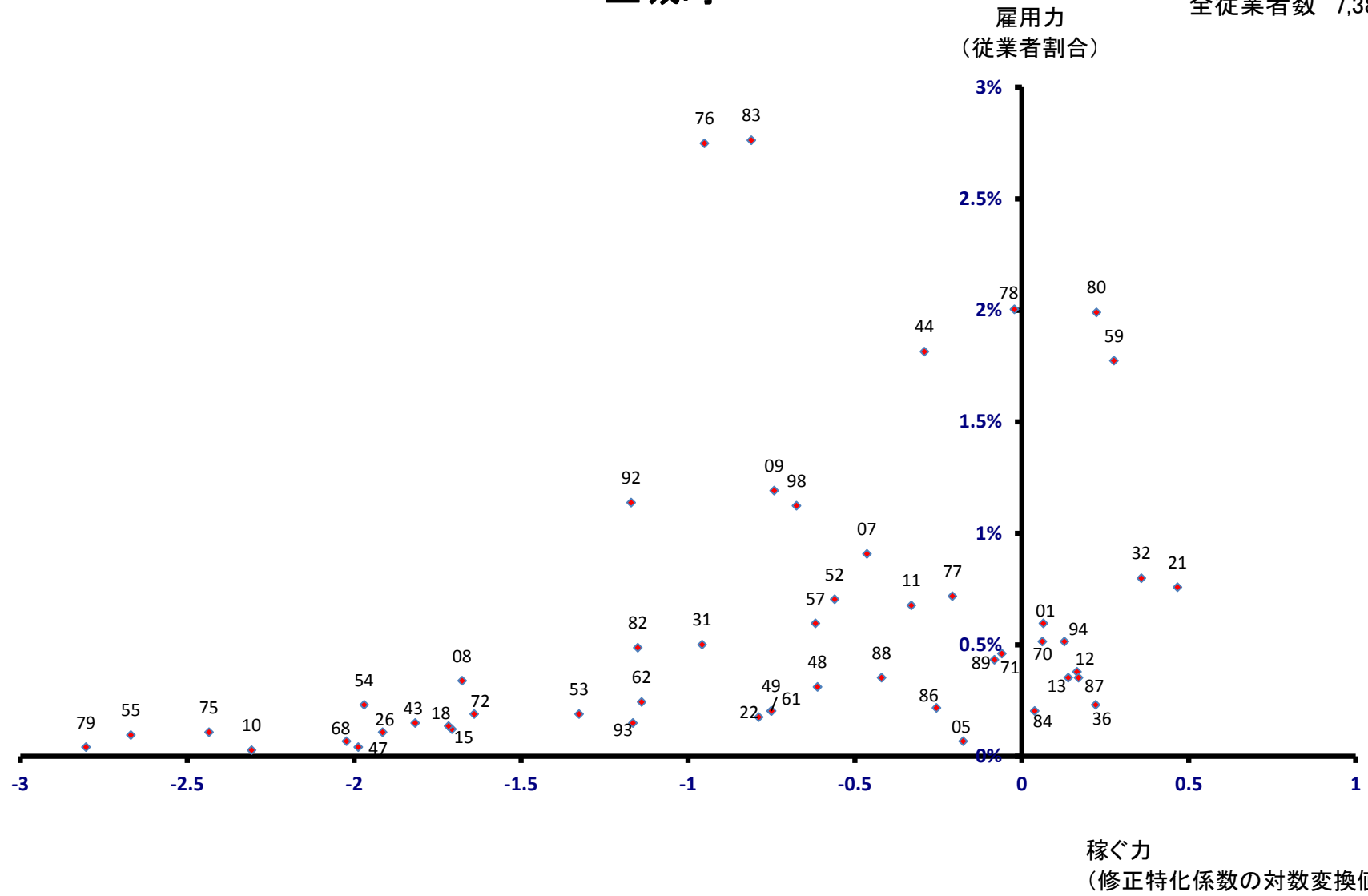

度会町

全従業員数 2,400 人

雇用力
(従業員割合)

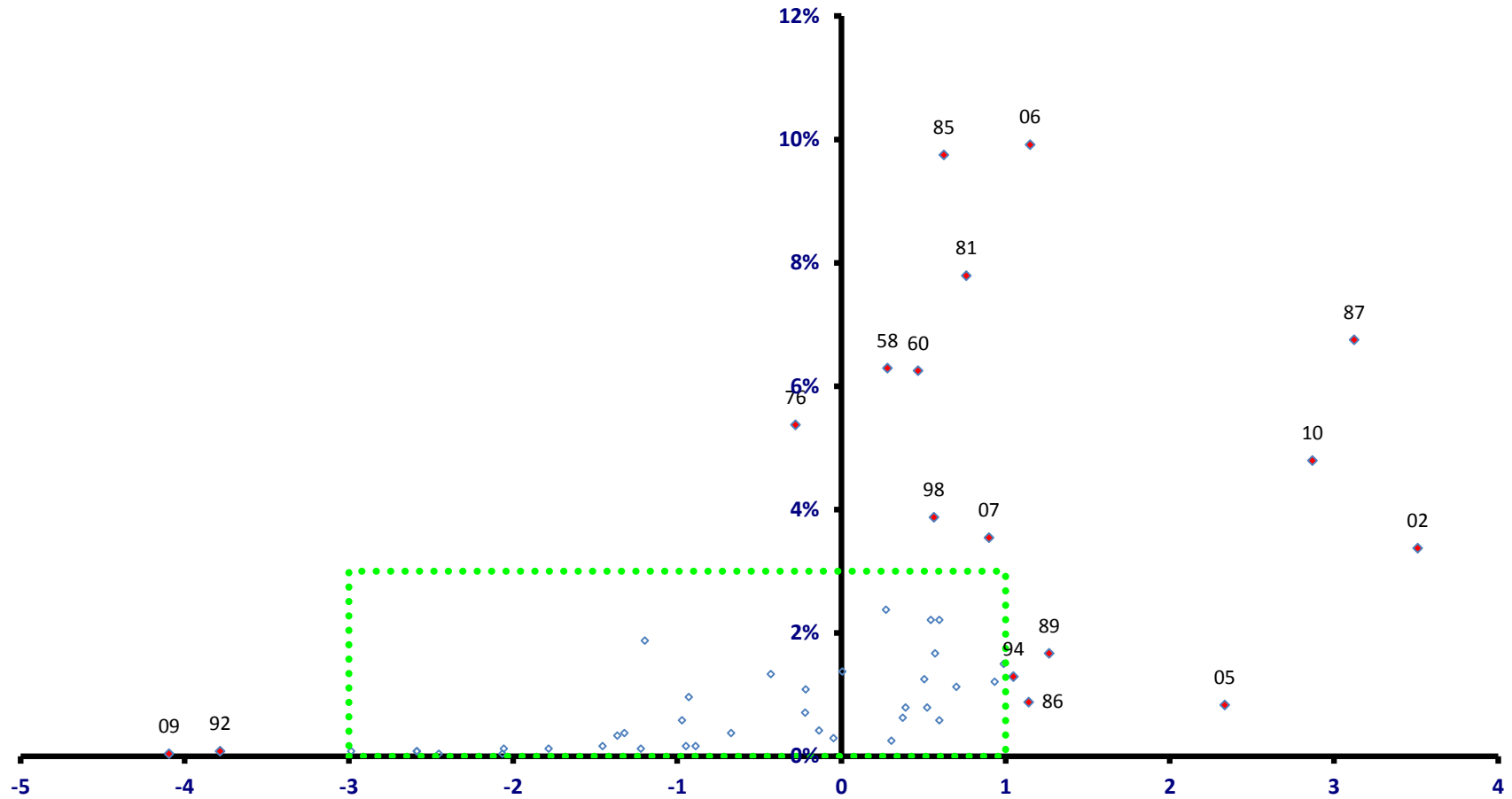

稼働力
(修正特化係数の対数変換値)

度会町

全従業者数 2,400 人

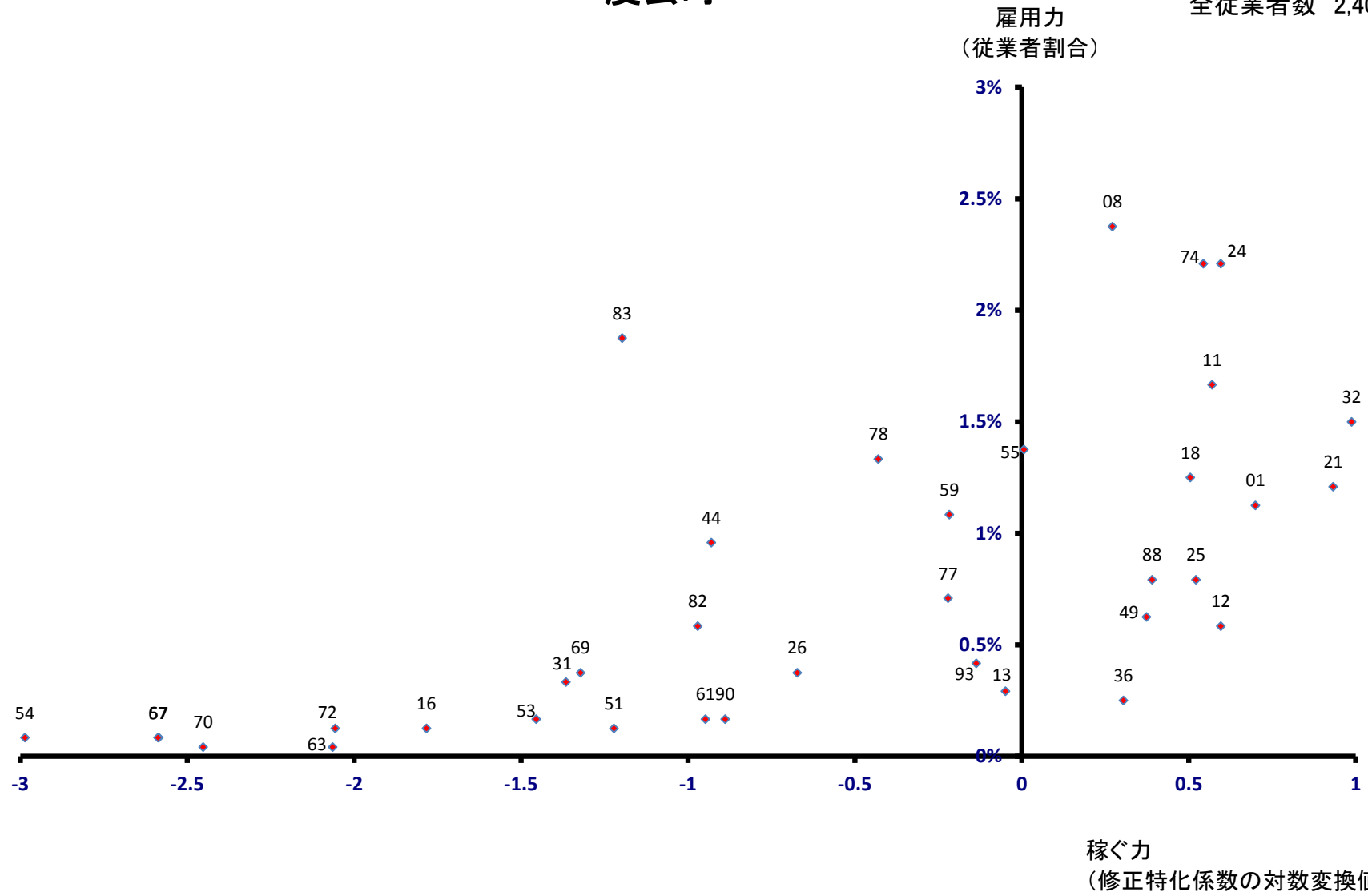

大紀町 雇用力 (従業員割合)

全従業員数 3,822 人

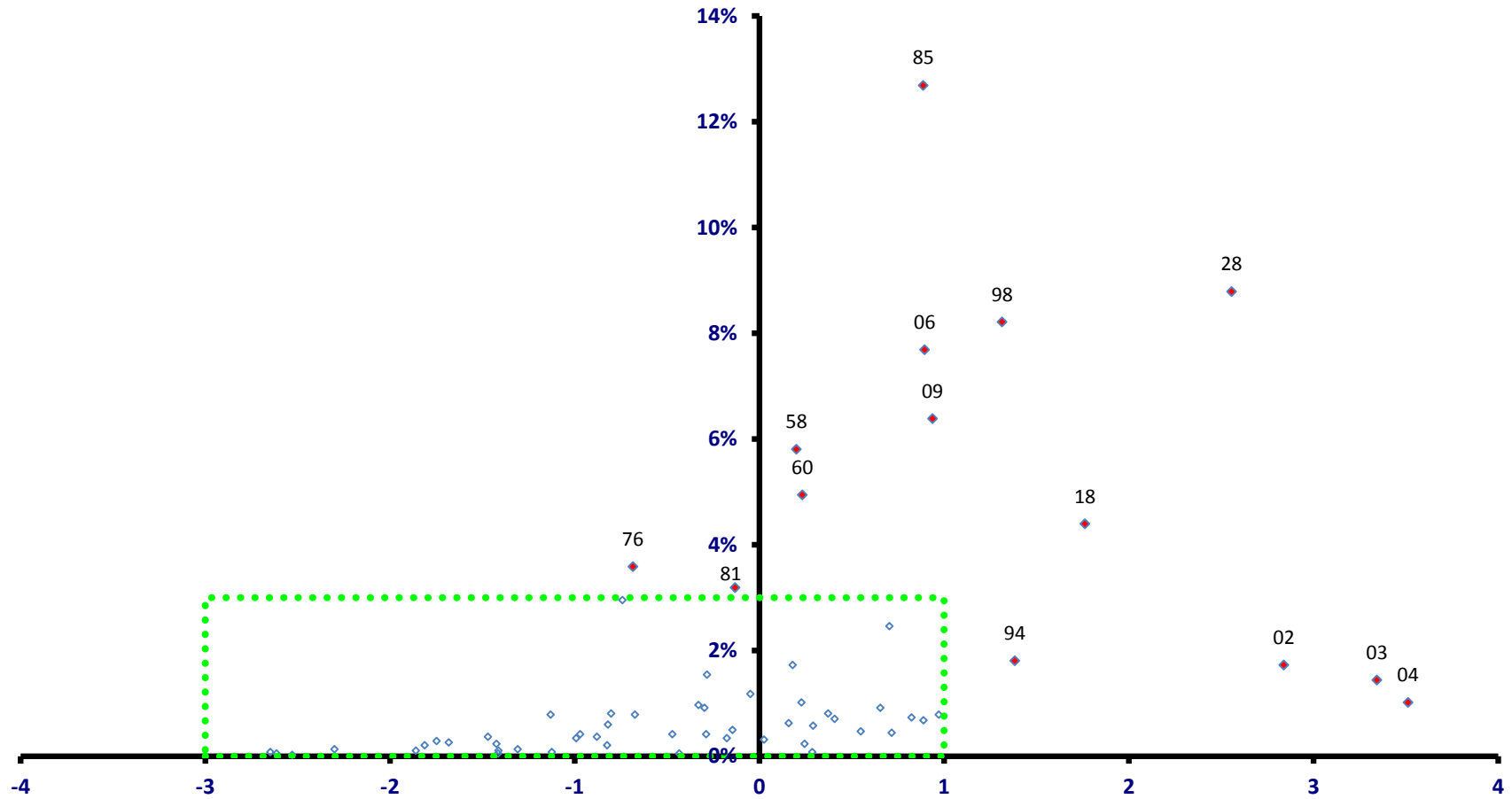

稼ぐ力
(修正特化係数の対数変換値)

大紀町

全従業者数 3,822 人

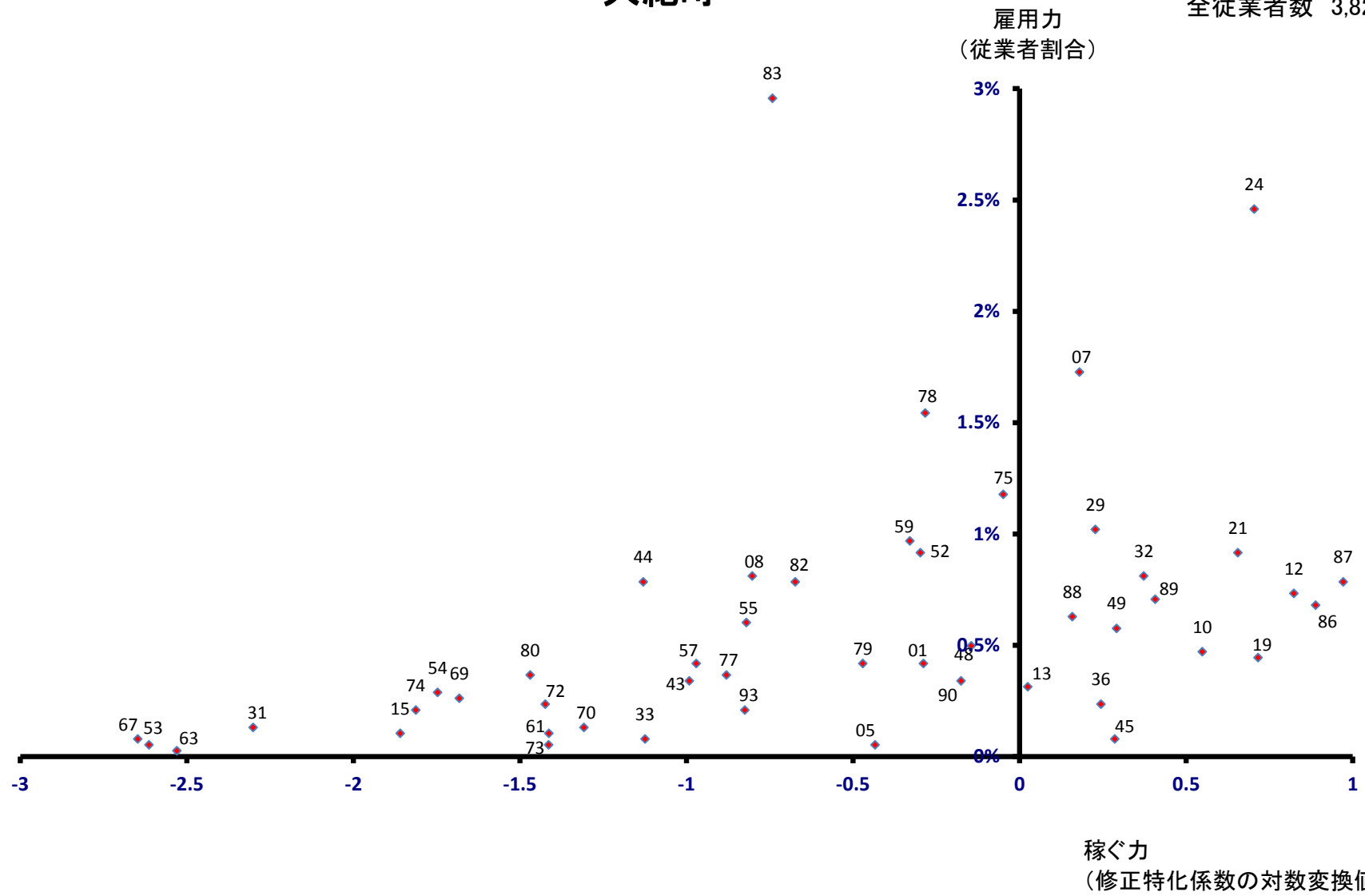

南伊勢町 雇用力 (従業員割合)

全従業員数 4,320 人

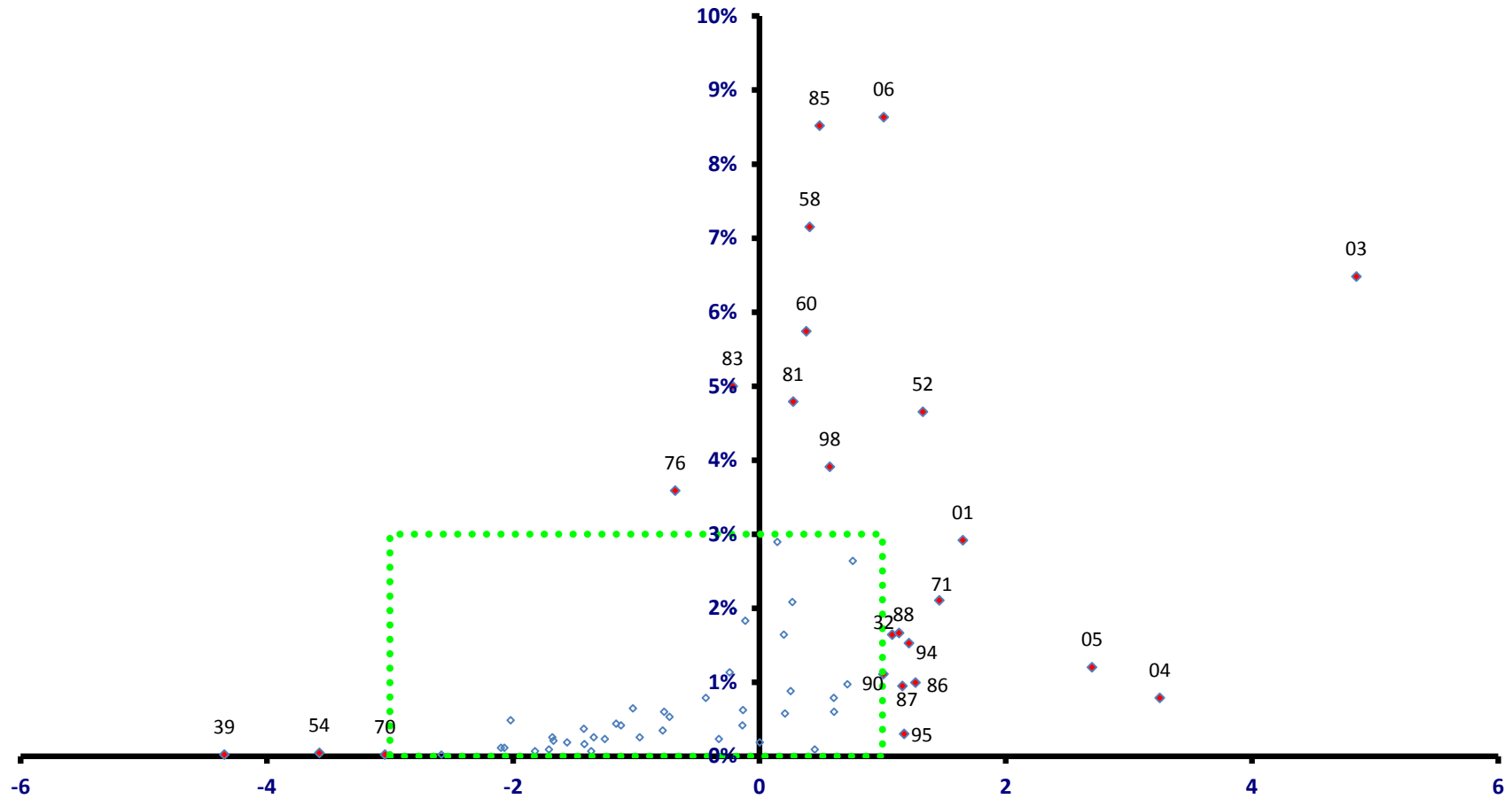

稼ぐ力
(修正特化係数の対数変換値)

南伊勢町

全従業者数 4,320 人

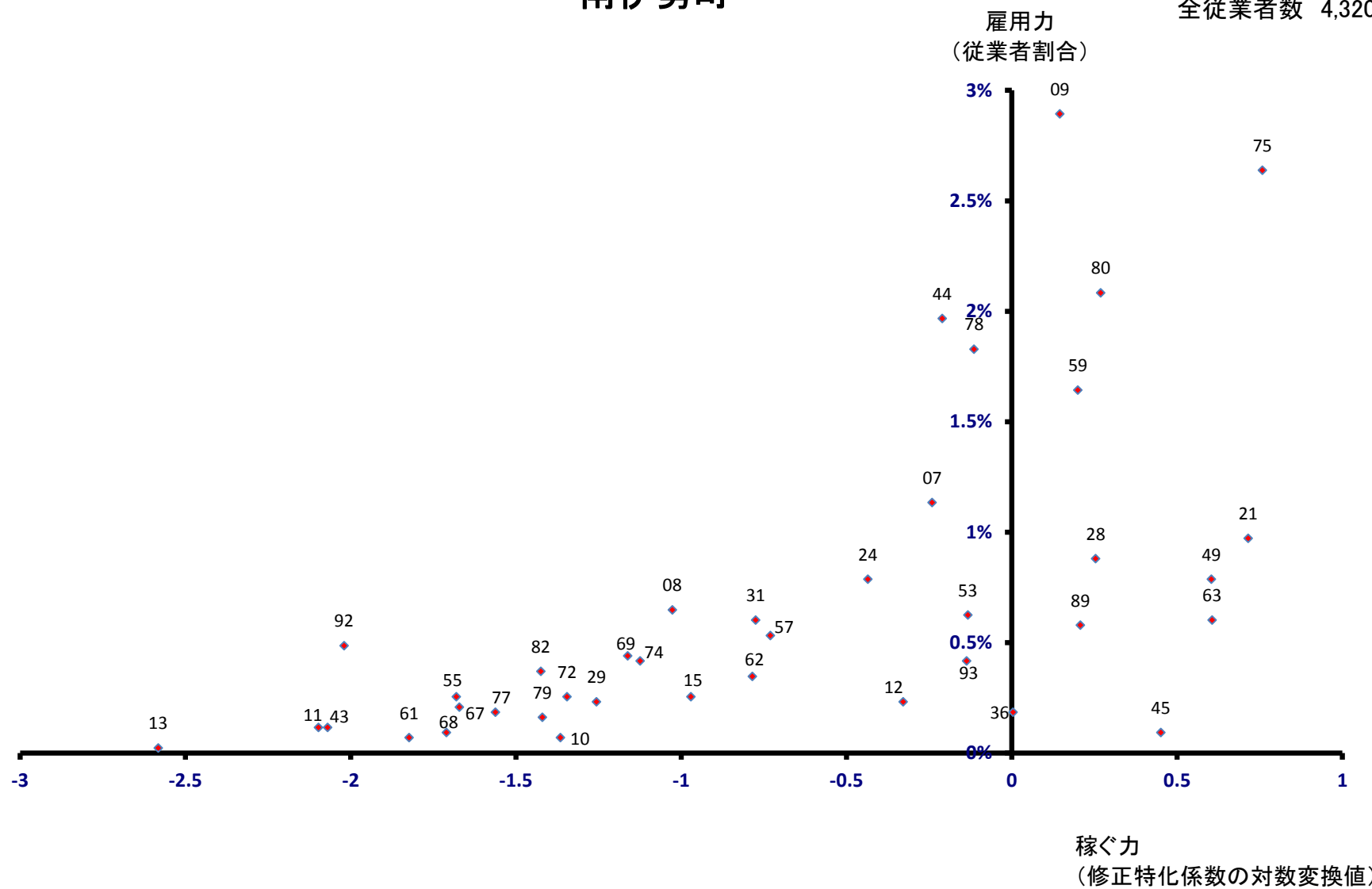

紀北町

全従業者数 6,806 人

雇用力
(従業者割合)

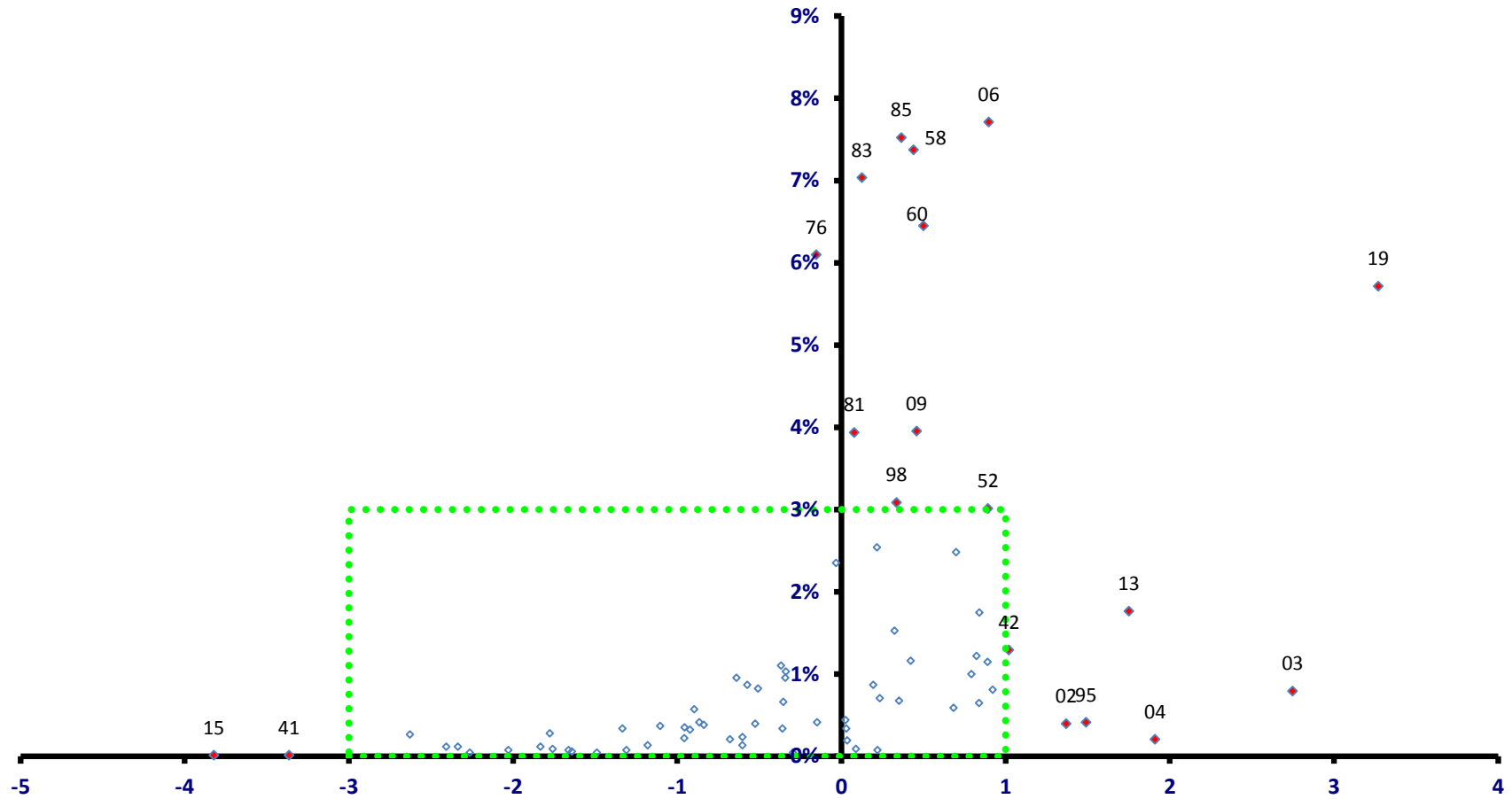

稼ぐ力
(修正特化係数の対数変換値)

紀北町

全従業者数 6,806 人

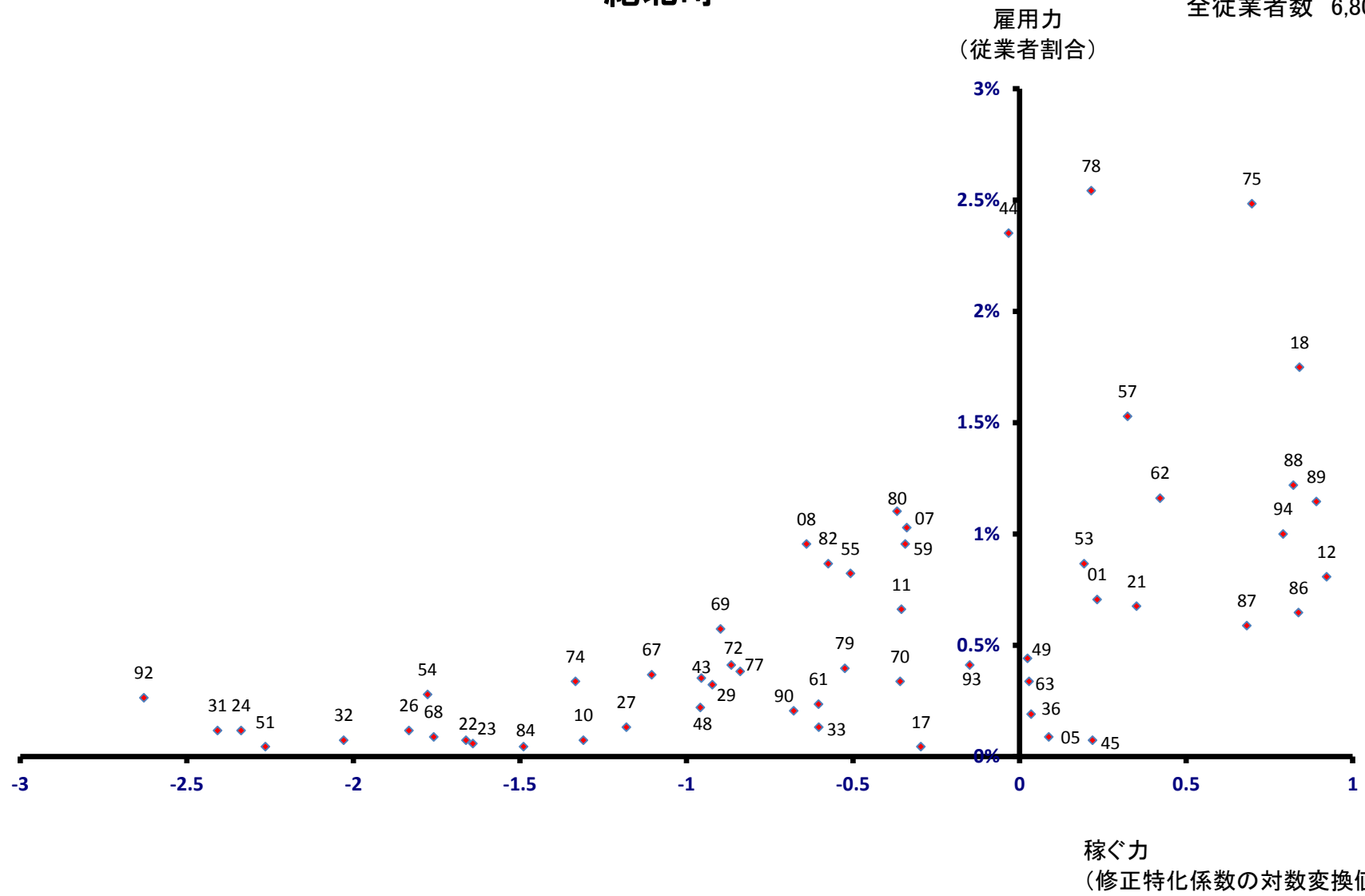

御浜町

全従業者数 3,430 人

雇用力
(従業者割合)

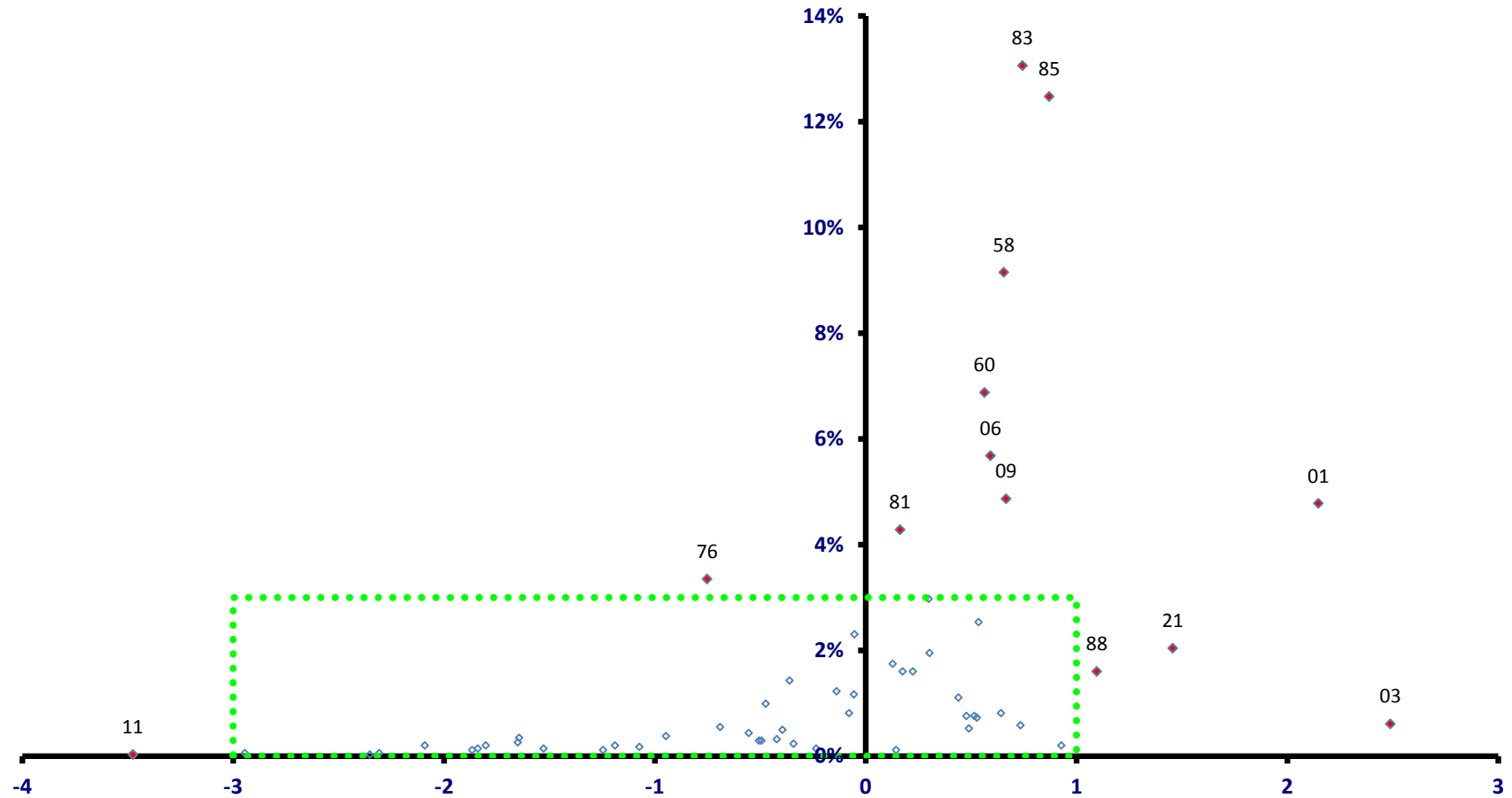

稼ぐ力
(修正特化係数の対数変換値)

御浜町

全従業者数 3,430 人

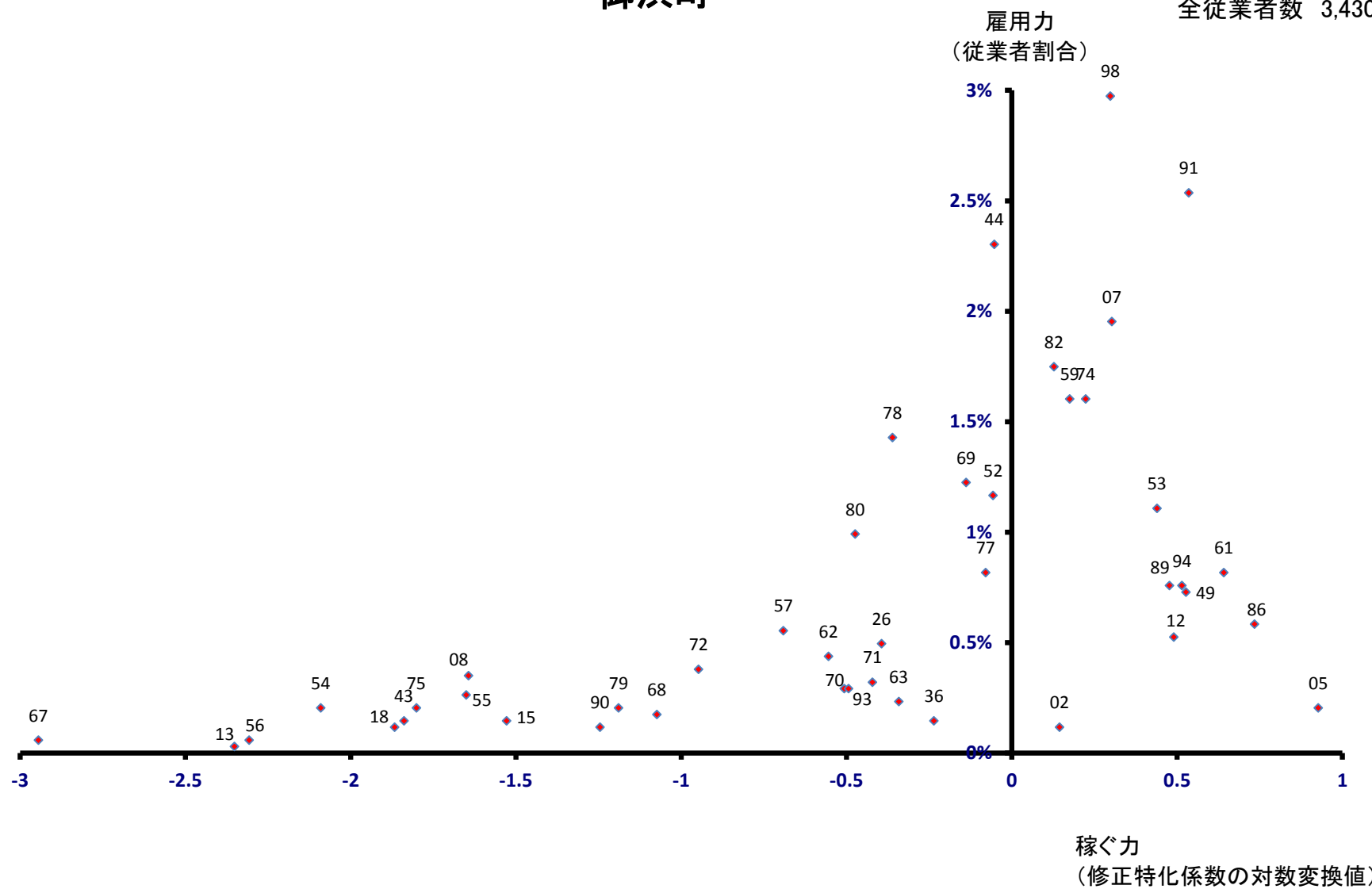

紀宝町

全従業者数 3,186 人

雇用力
(従業者割合)

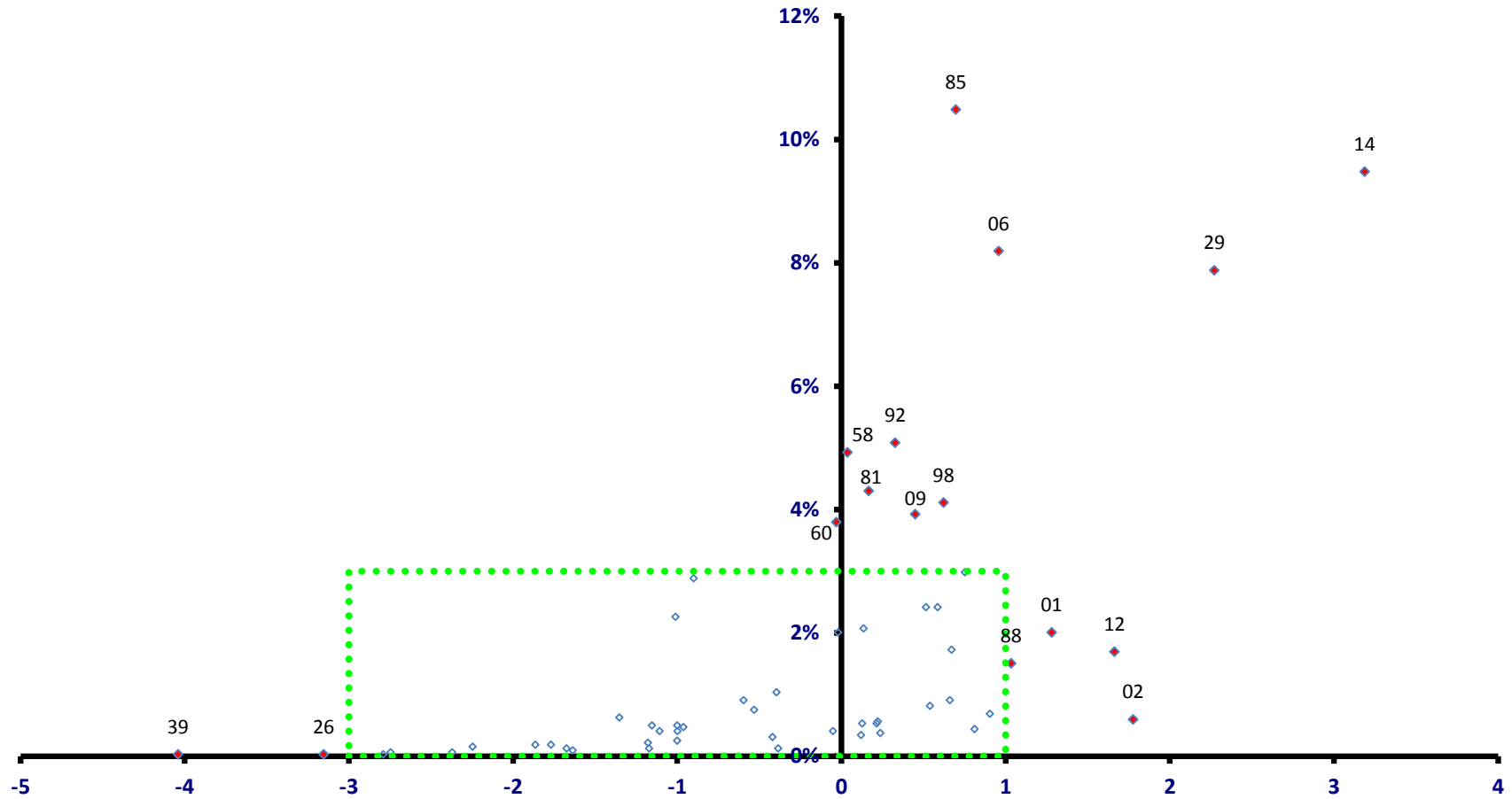

稼ぐ力
(修正特化係数の対数変換値)

紀宝町

全従業者数 3,186 人

