

# 愛知県

全就業者数 3,764,223 人

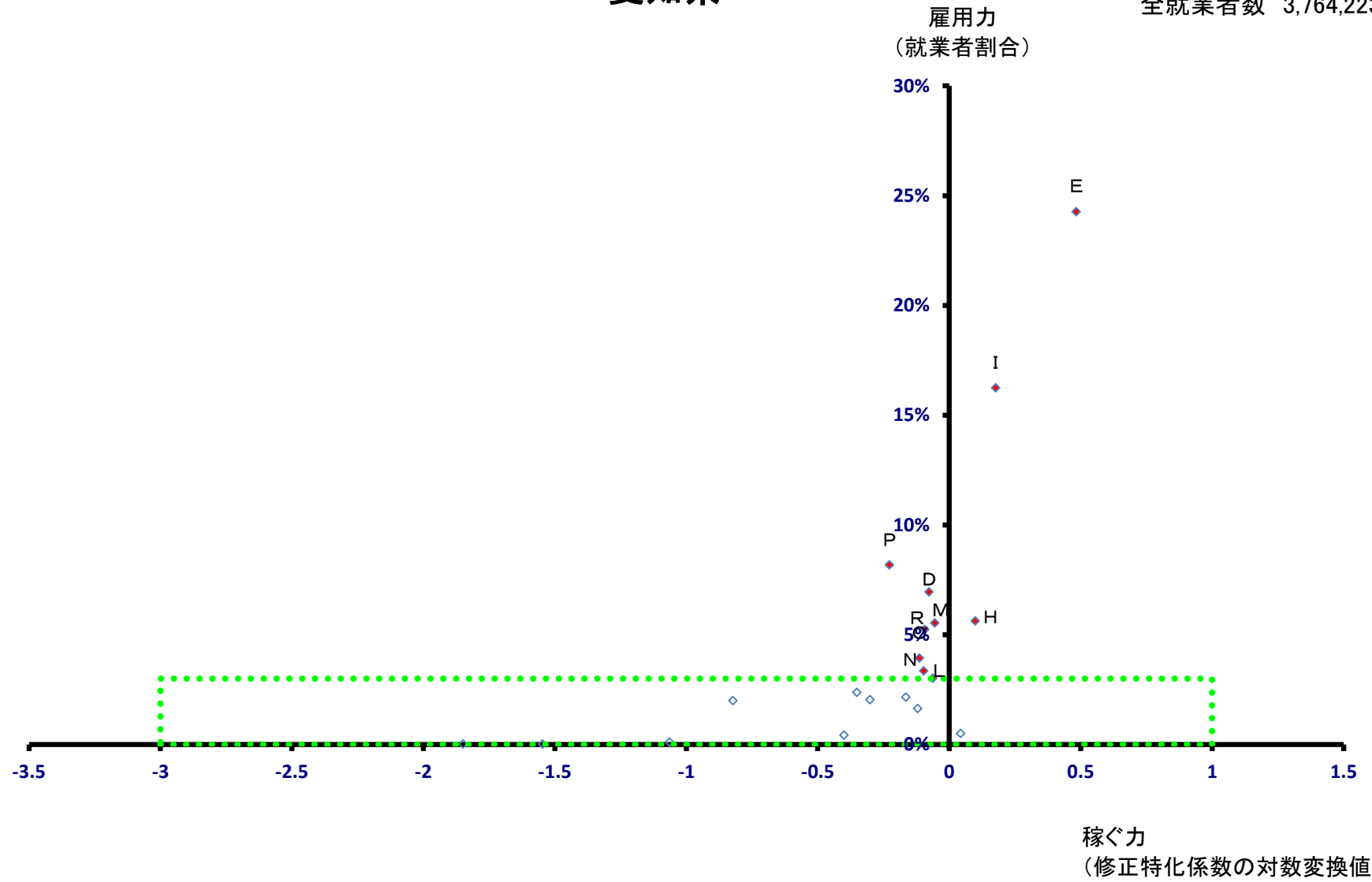

# 愛知県

全就業者数 3,764,223 人

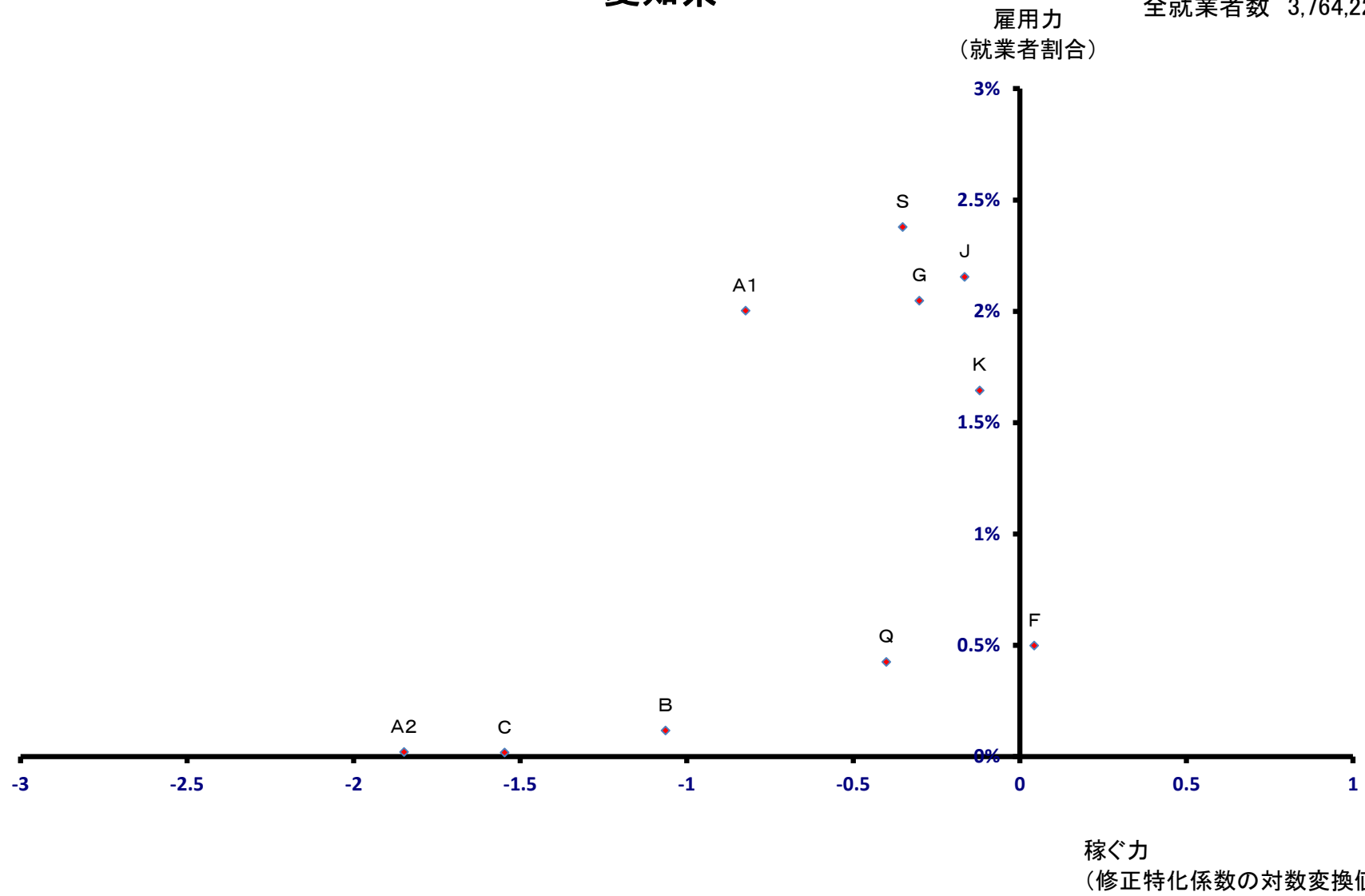

# 名古屋市

全就業者数 1,339,358 人

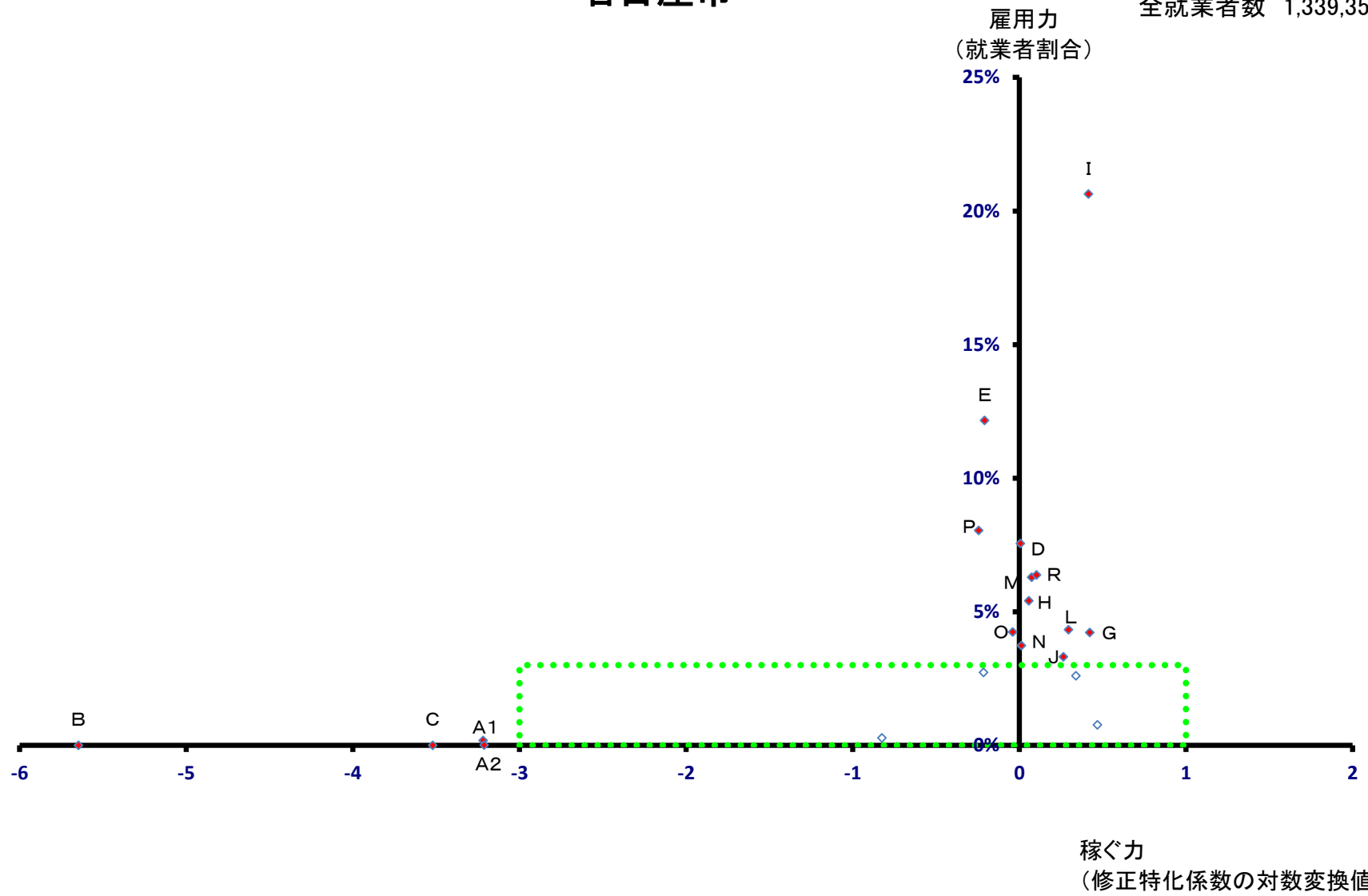

# 名古屋市

全就業者数 1,339,358 人

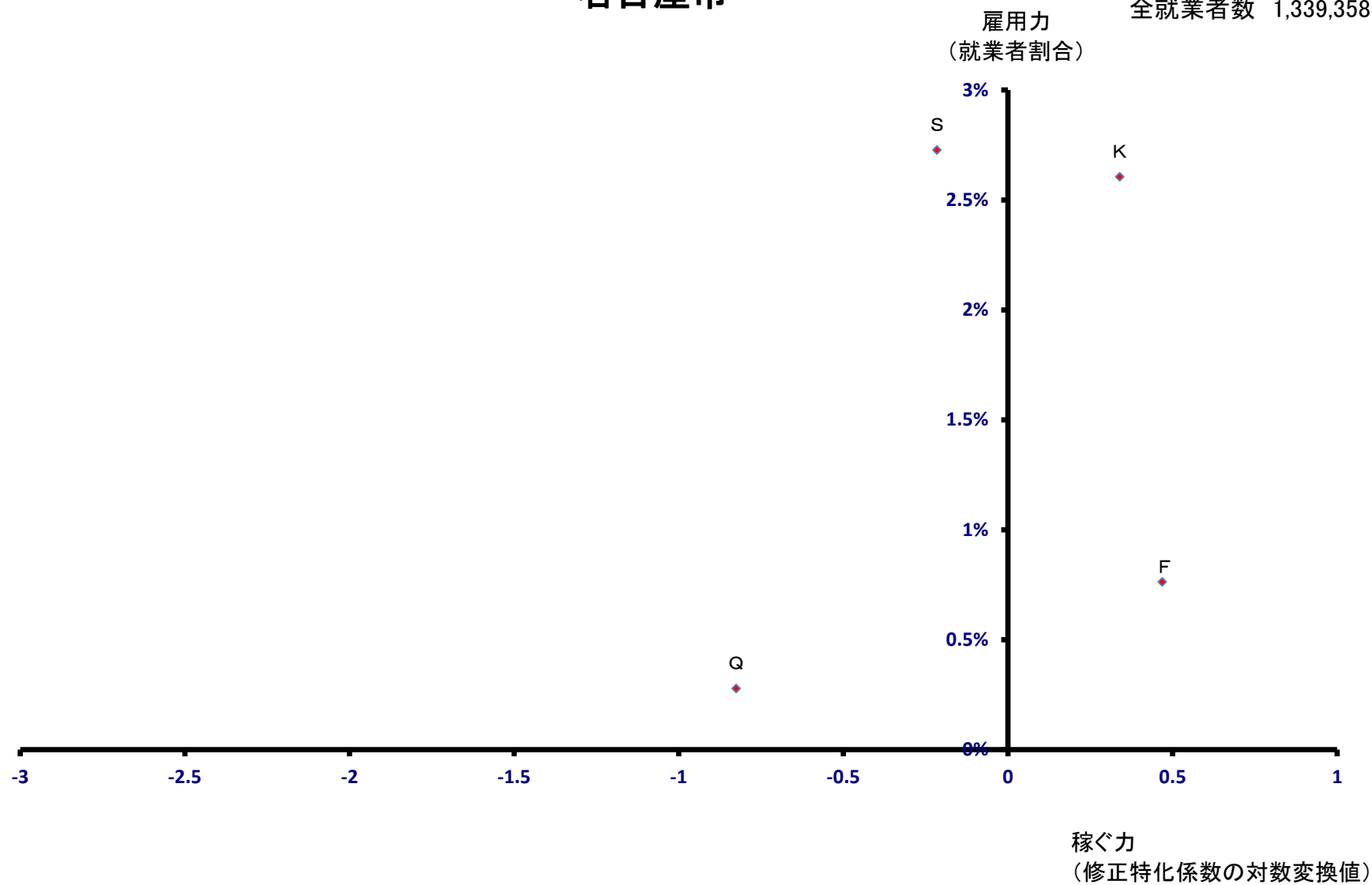

# 名古屋市千種区

全就業者数 78,383 人

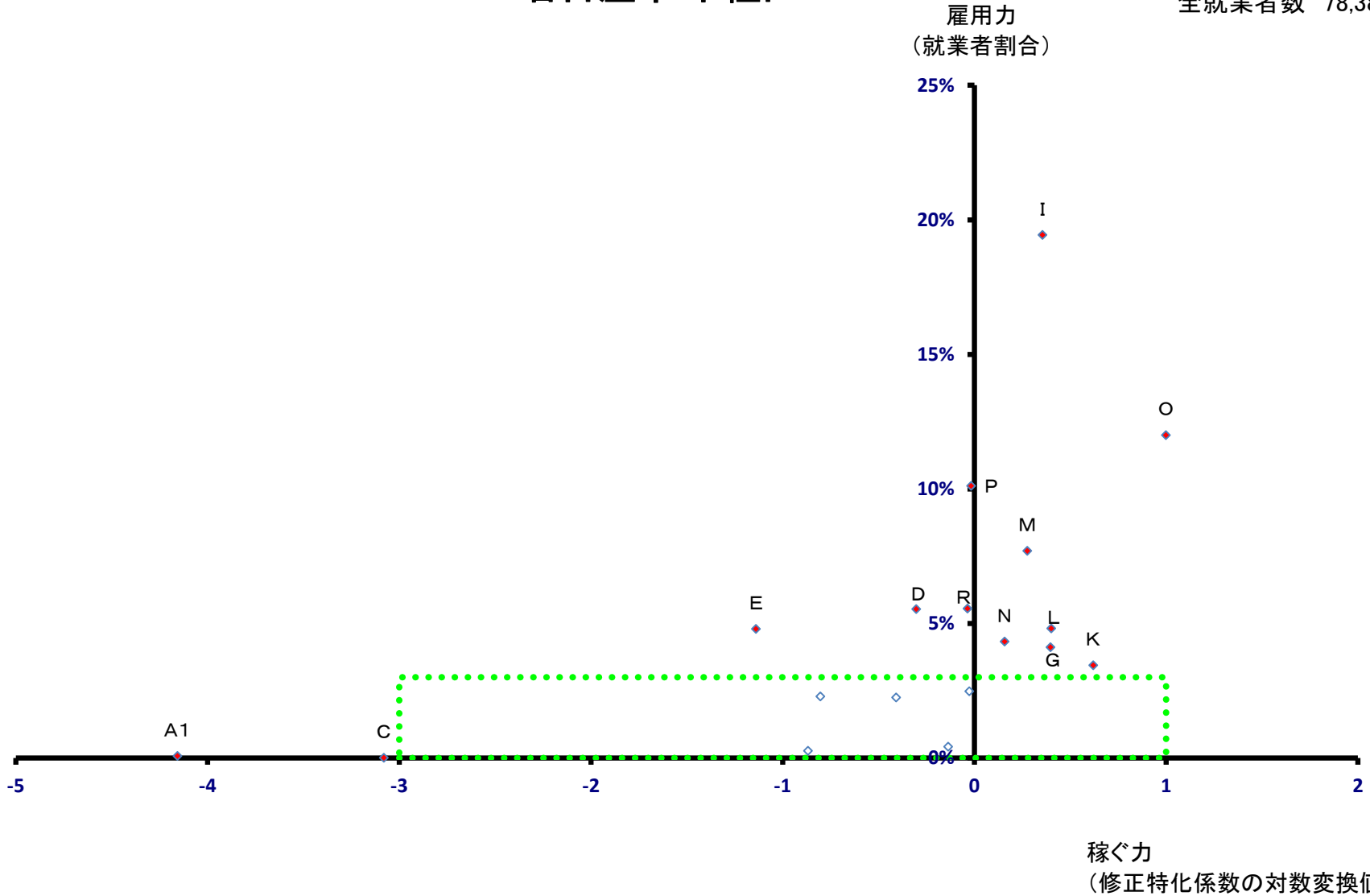

# 名古屋市 千種区

全就業者数 78,383 人

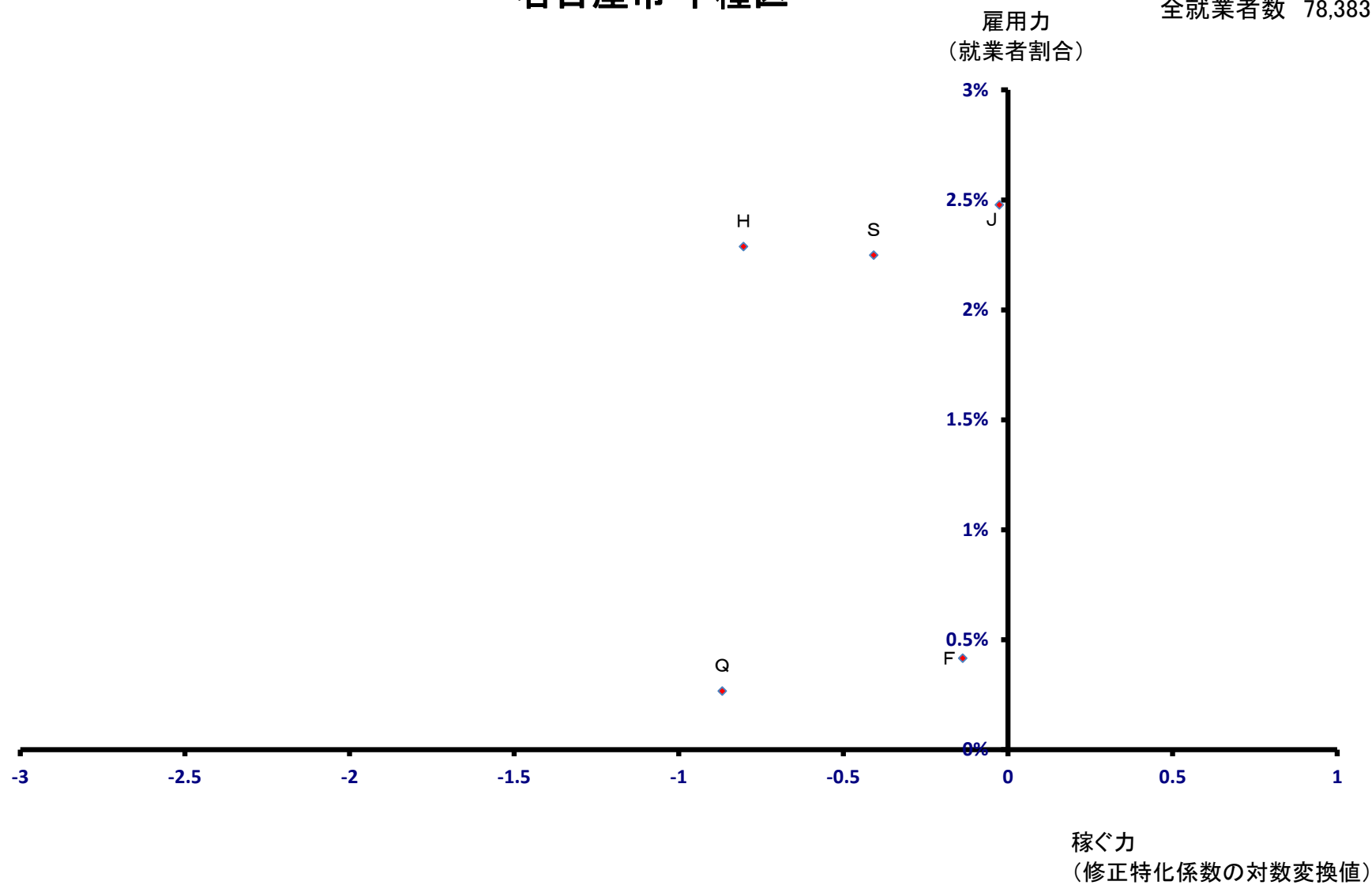

# 名古屋市 東区

全就業者数 70,676 人

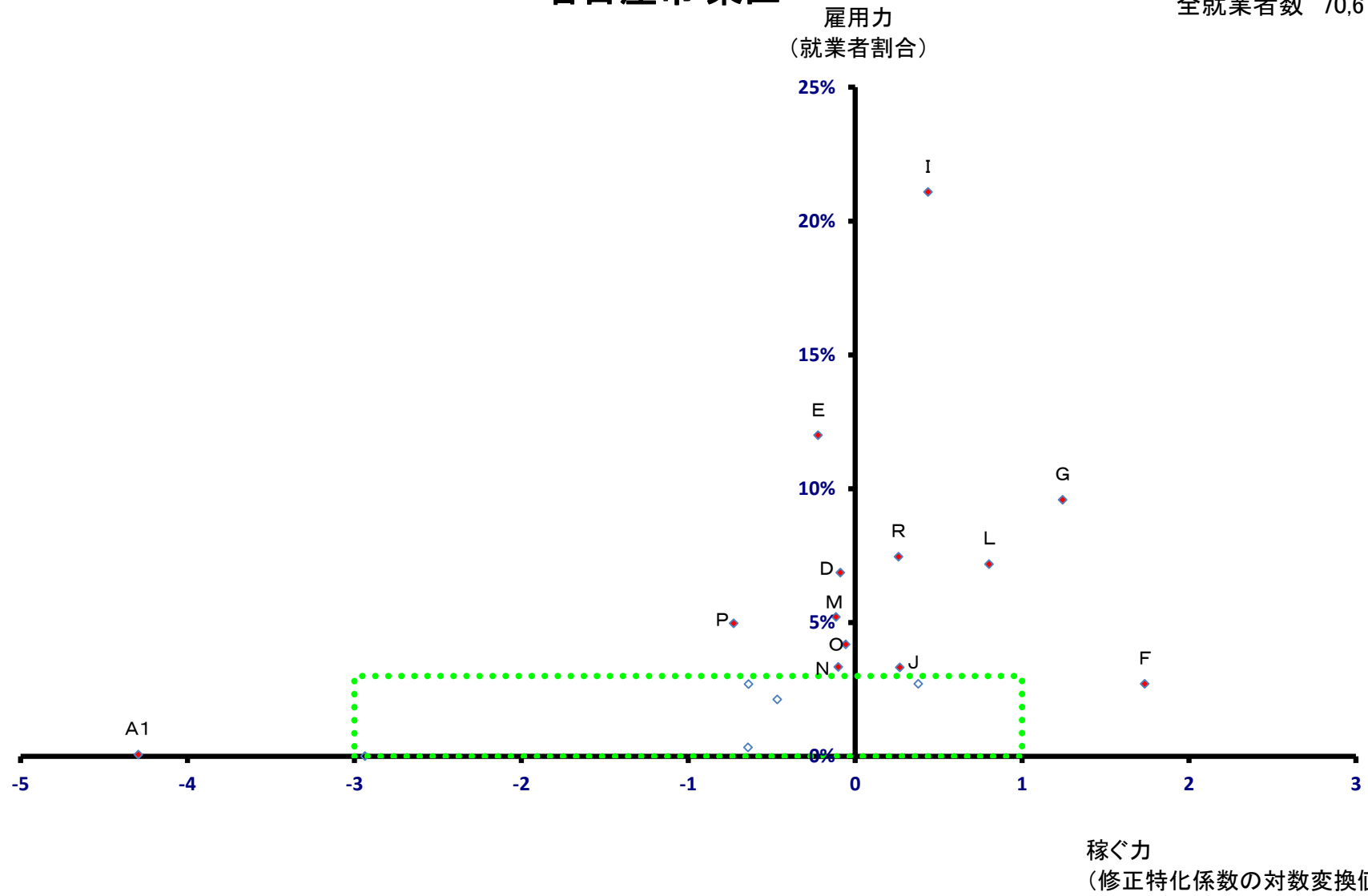

# 名古屋市 東区

全就業者数 70,676 人

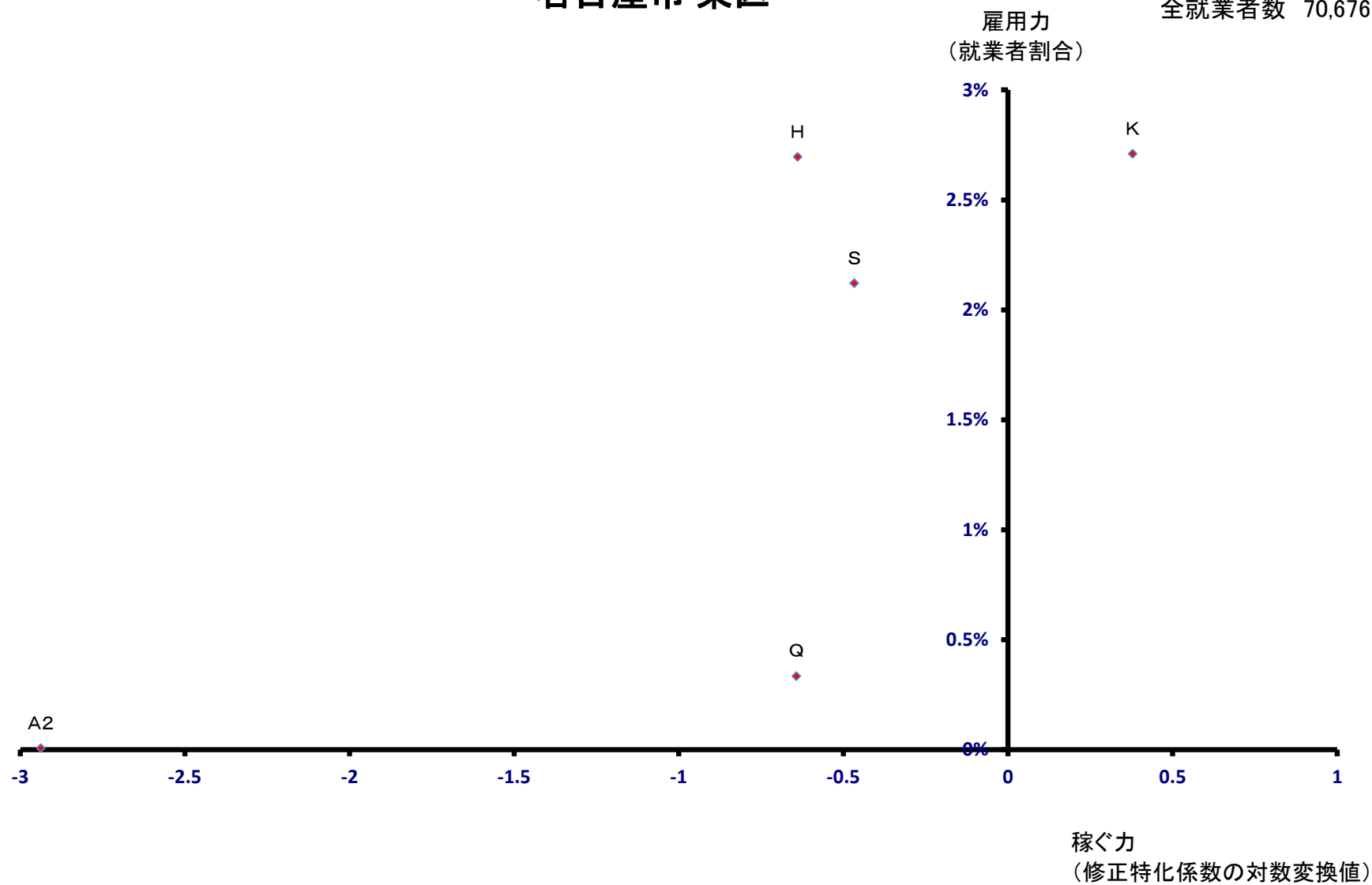



# 名古屋市 北区

全就業者数 66,534 人

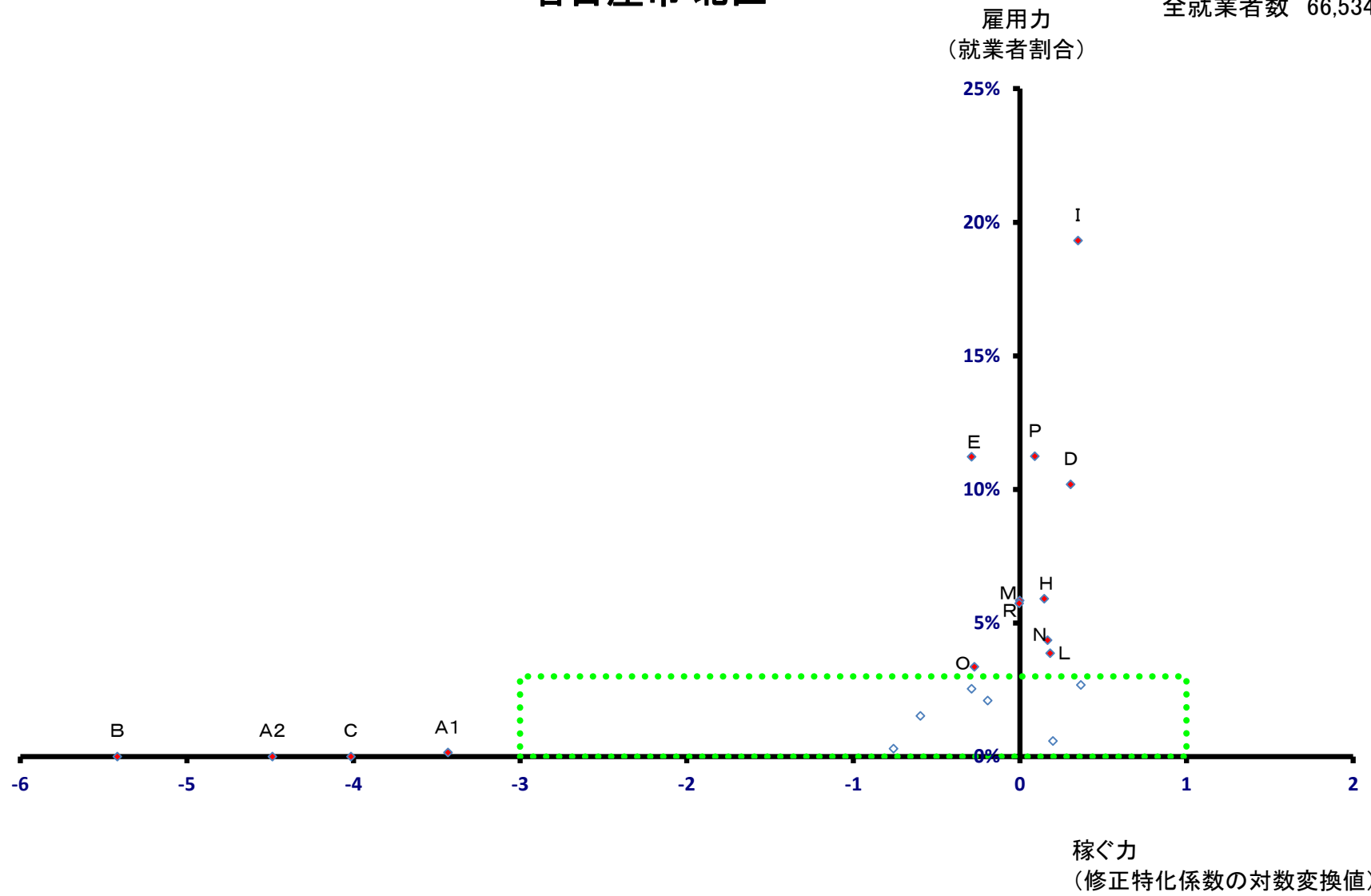

# 名古屋市 北区

全就業者数 66,534 人

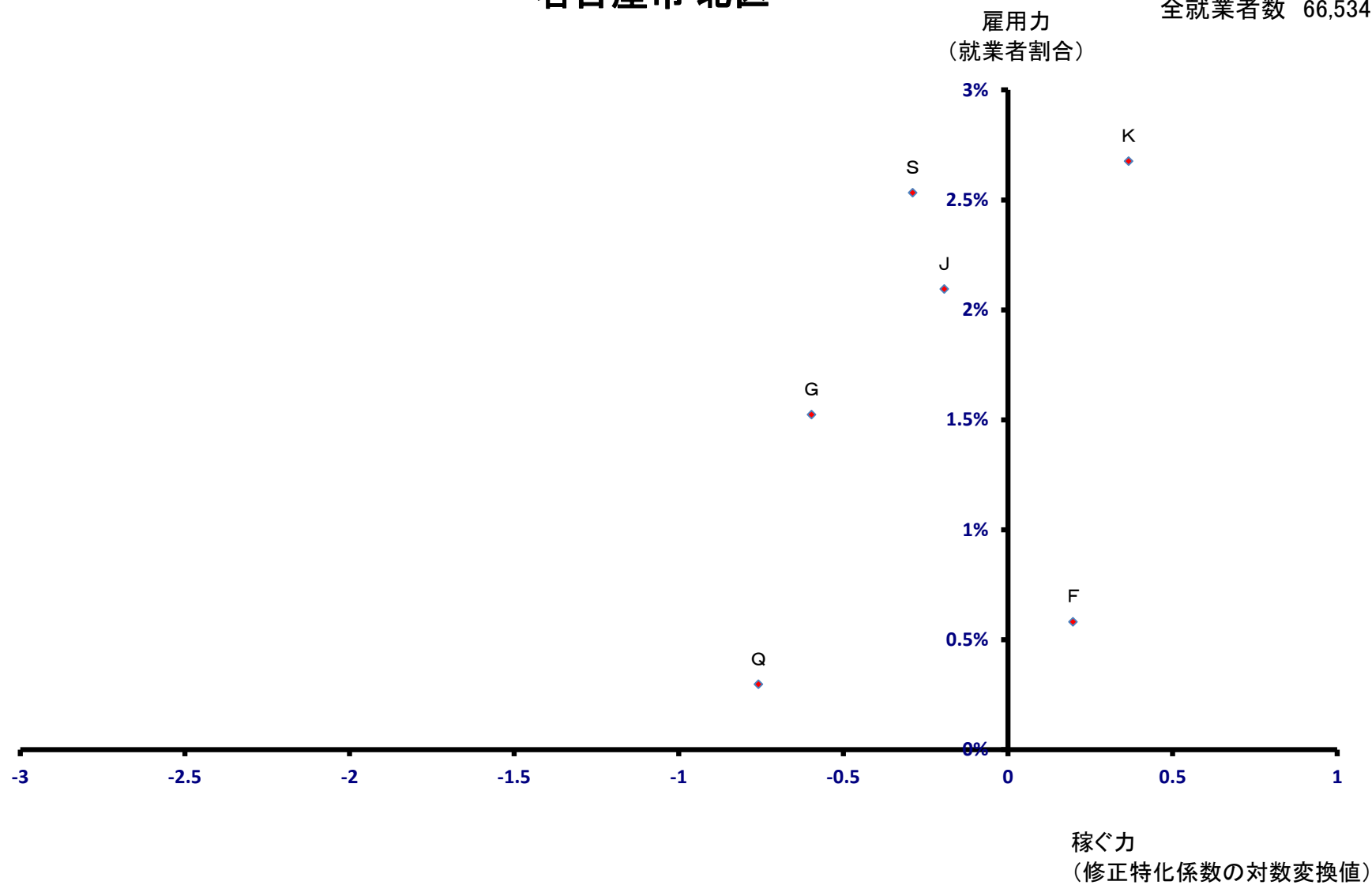

# 名古屋市 西区

全就業者数 86,492 人

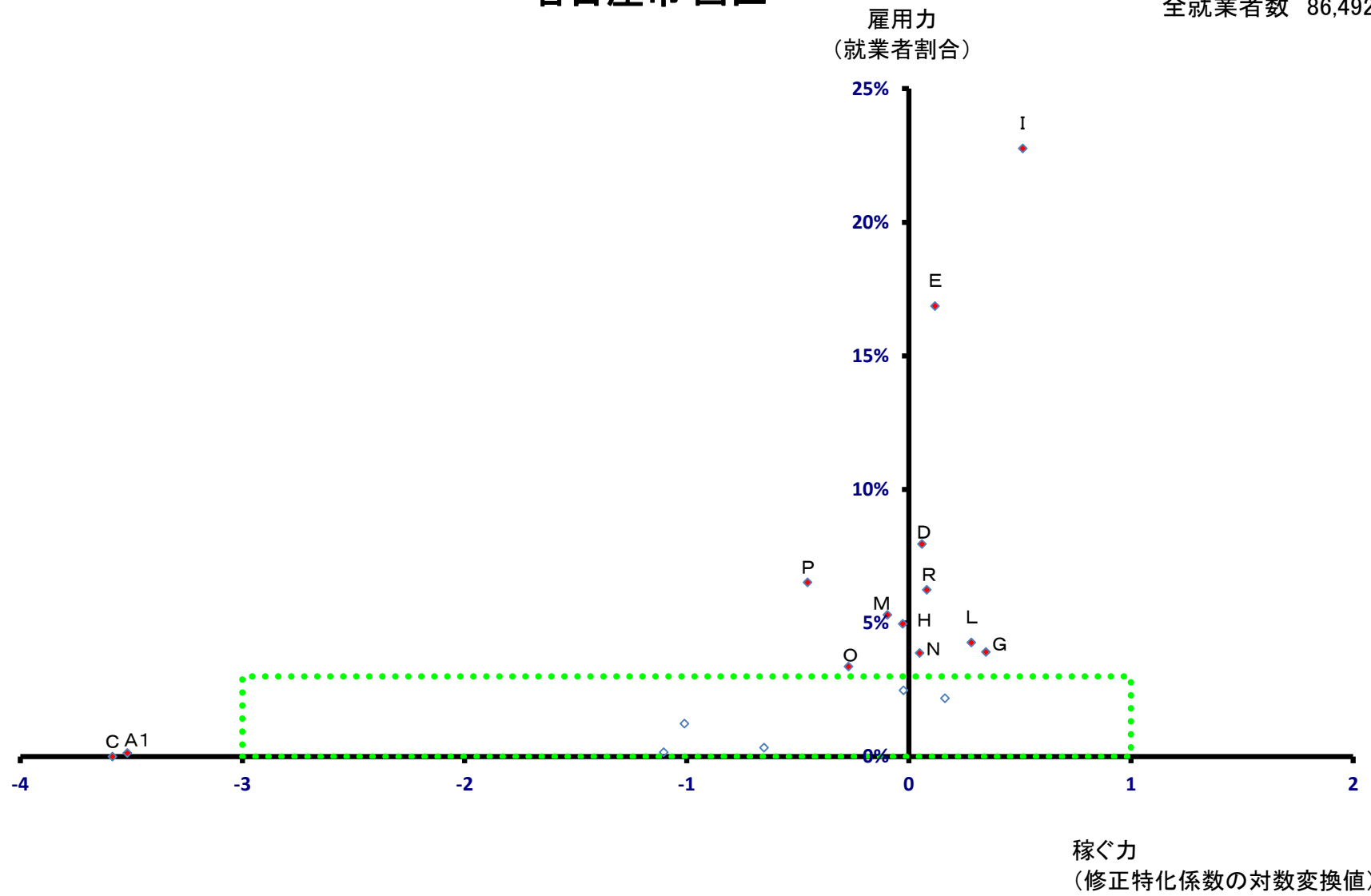

# 名古屋市 西区

全就業者数 86,492 人

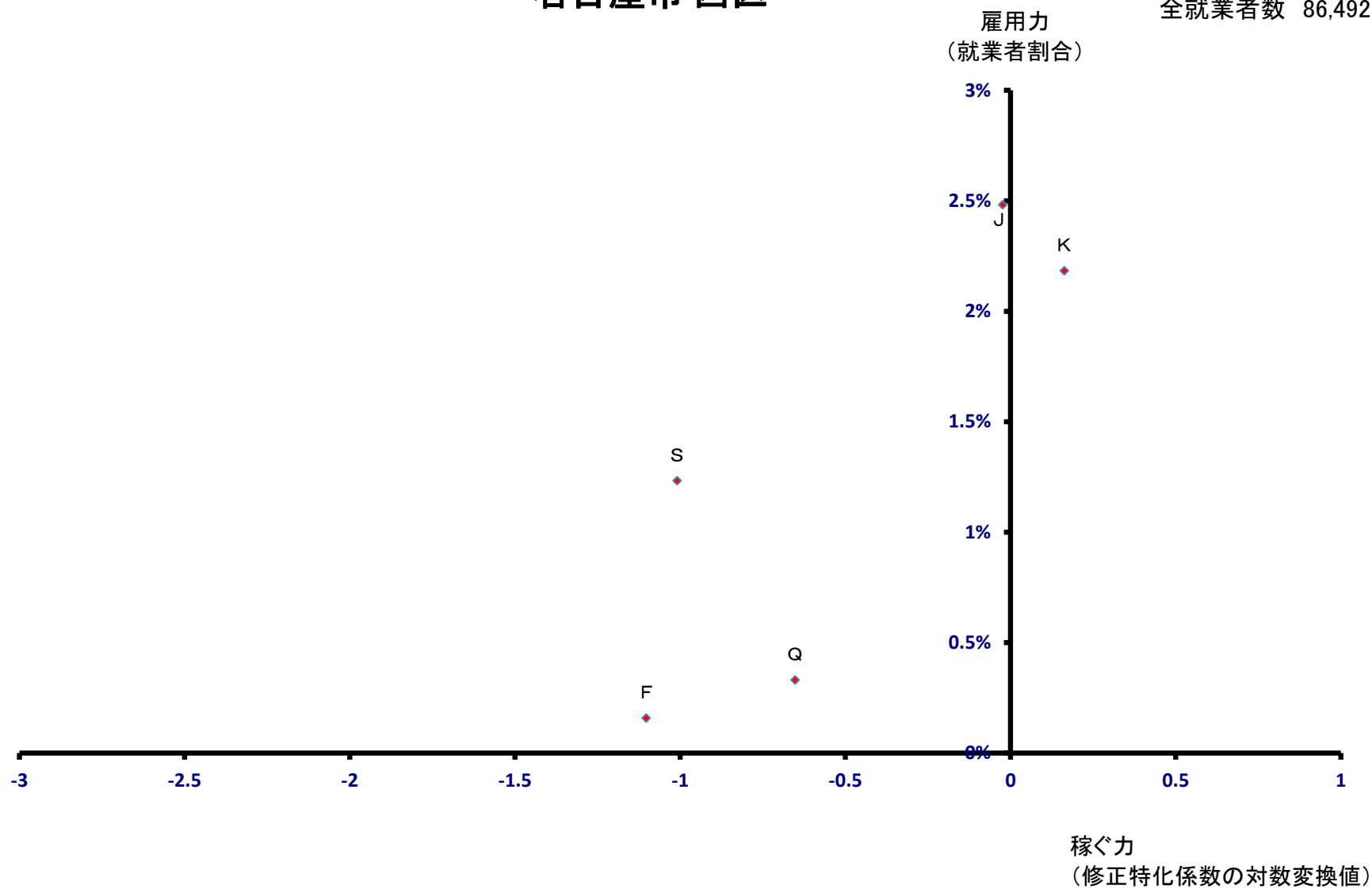

# 名古屋市 中村区

全就業者数 145,221 人

雇用力  
(就業者割合)

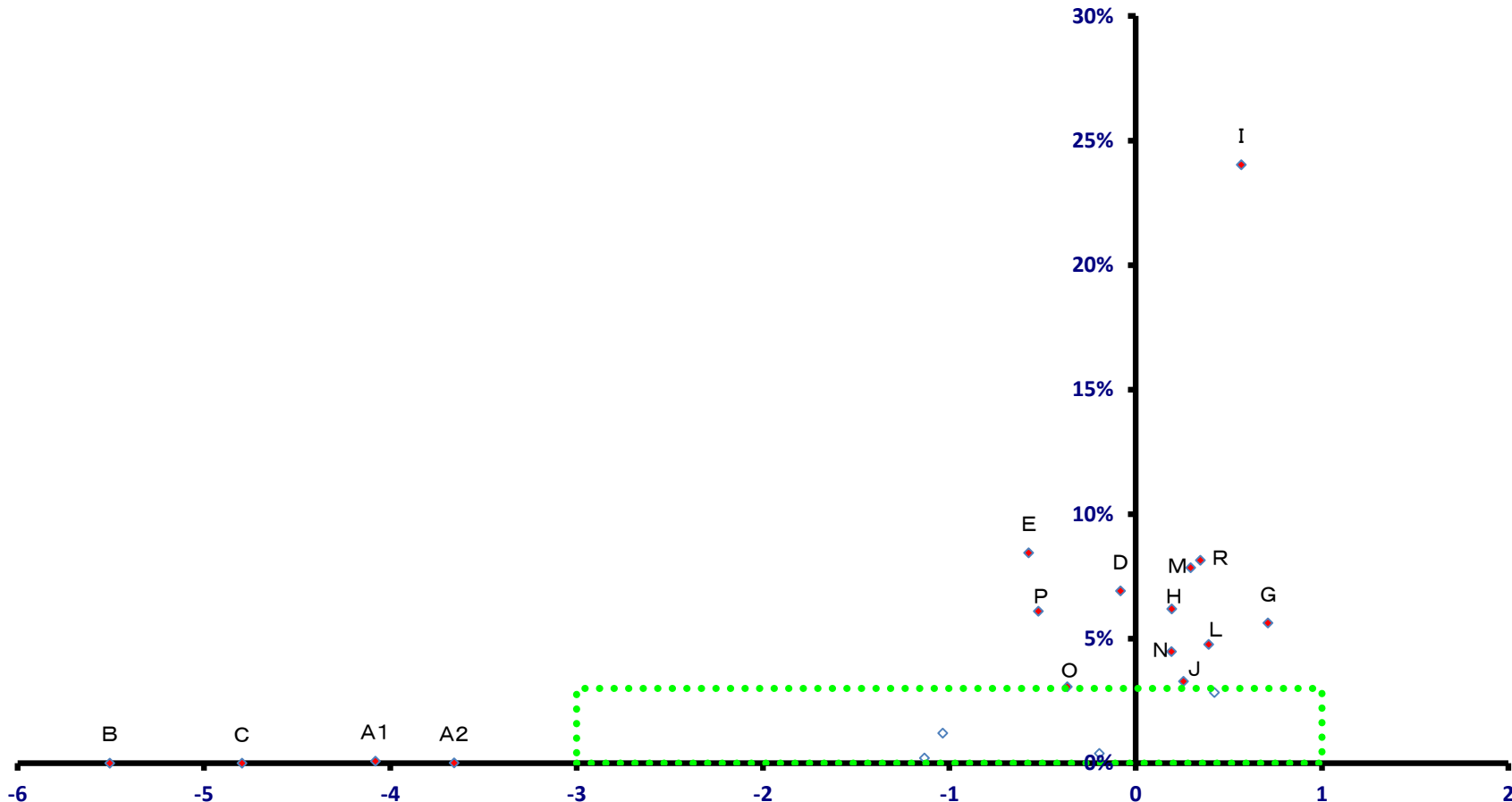

稼ぐ力  
(修正特化係数の対数変換値)

# 名古屋市 中村区

全就業者数 145,221 人

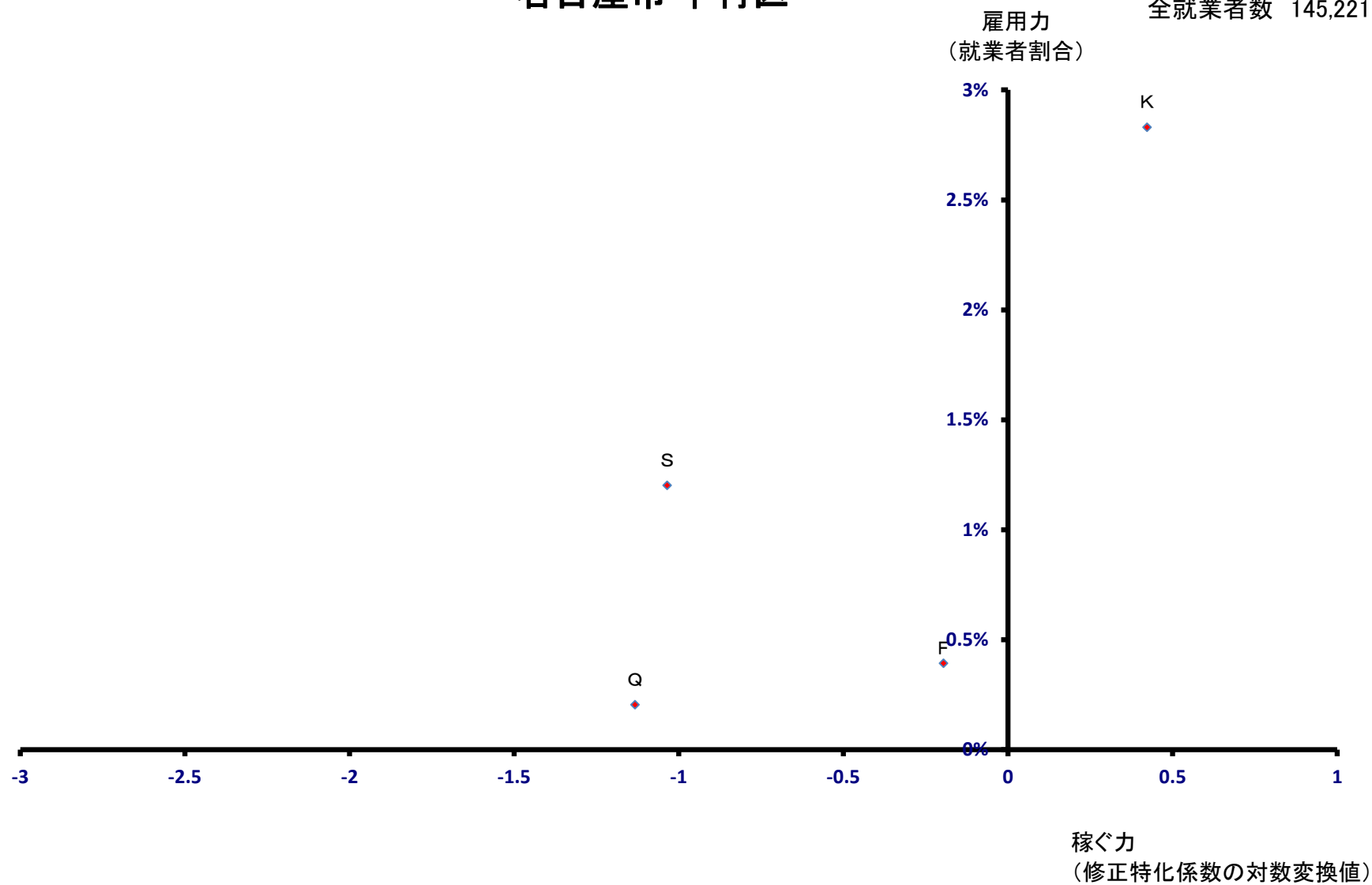

# 名古屋市 中区

雇用力 全就業者数 247,310 人  
(就業者割合)

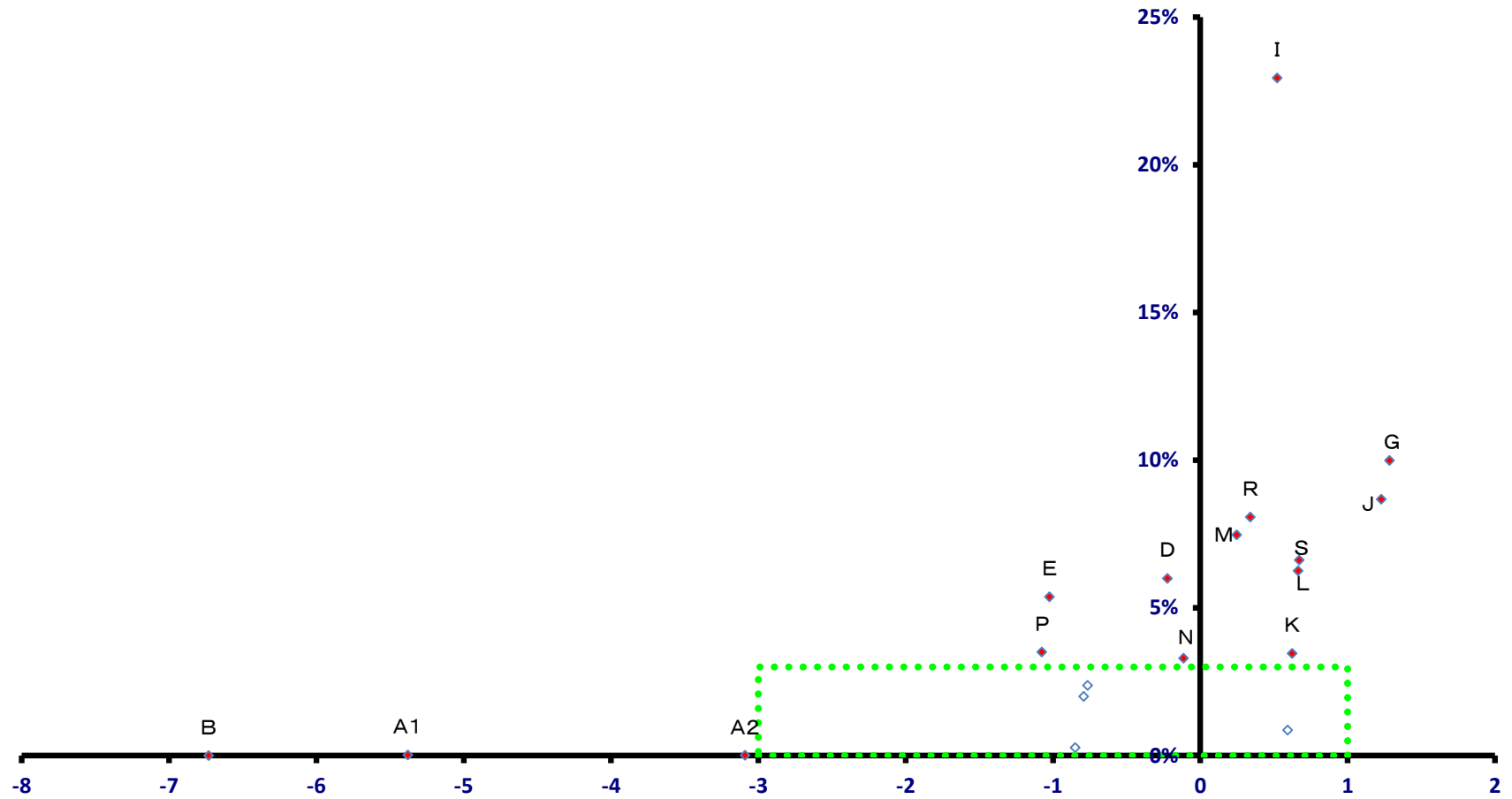

稼ぐ力  
(修正特化係数の対数変換値)

# 名古屋市 中区

全就業者数 247,310 人

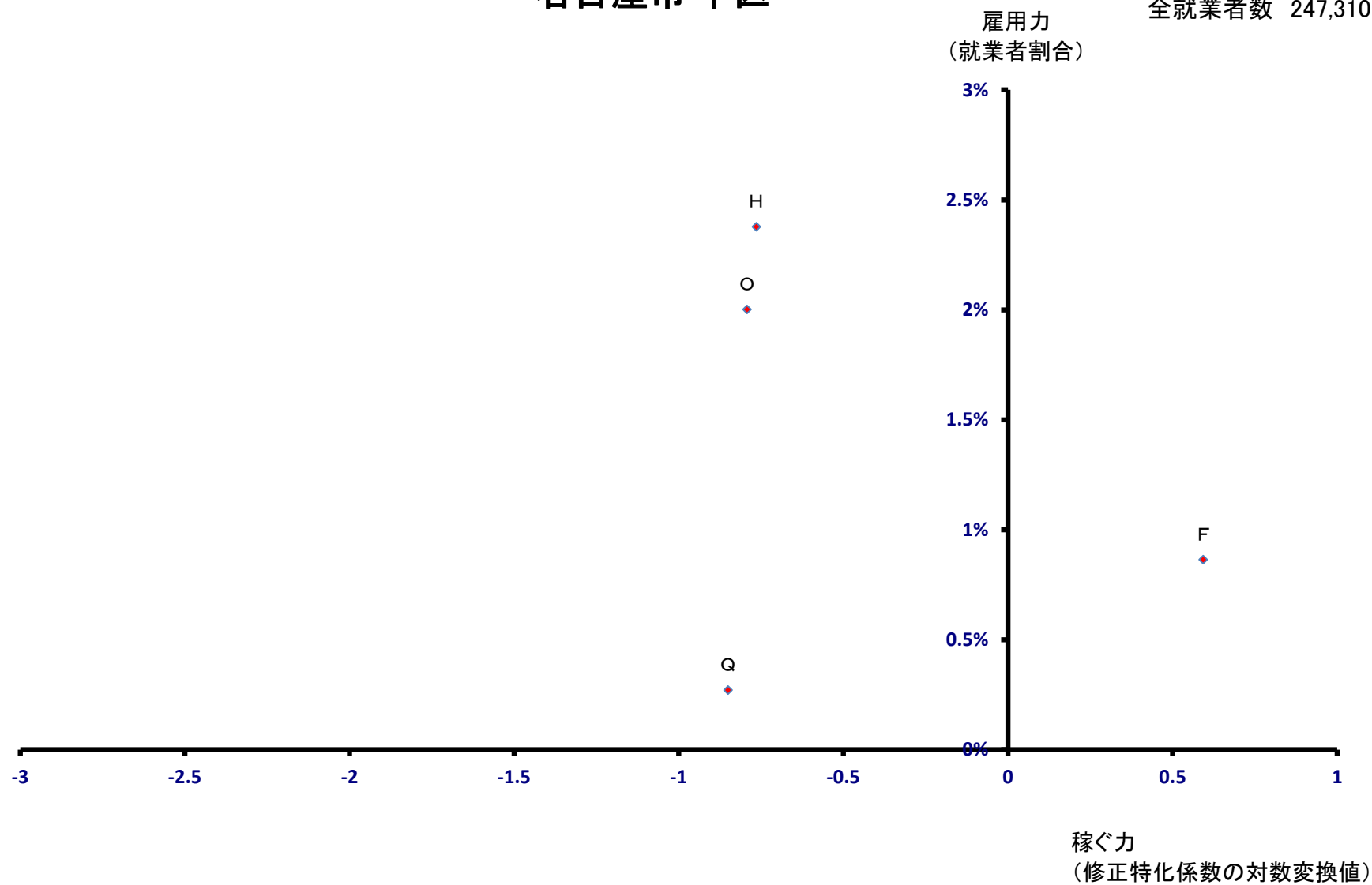



# 名古屋市 昭和区

全就業者数 55,218 人

雇用力  
(就業者割合)

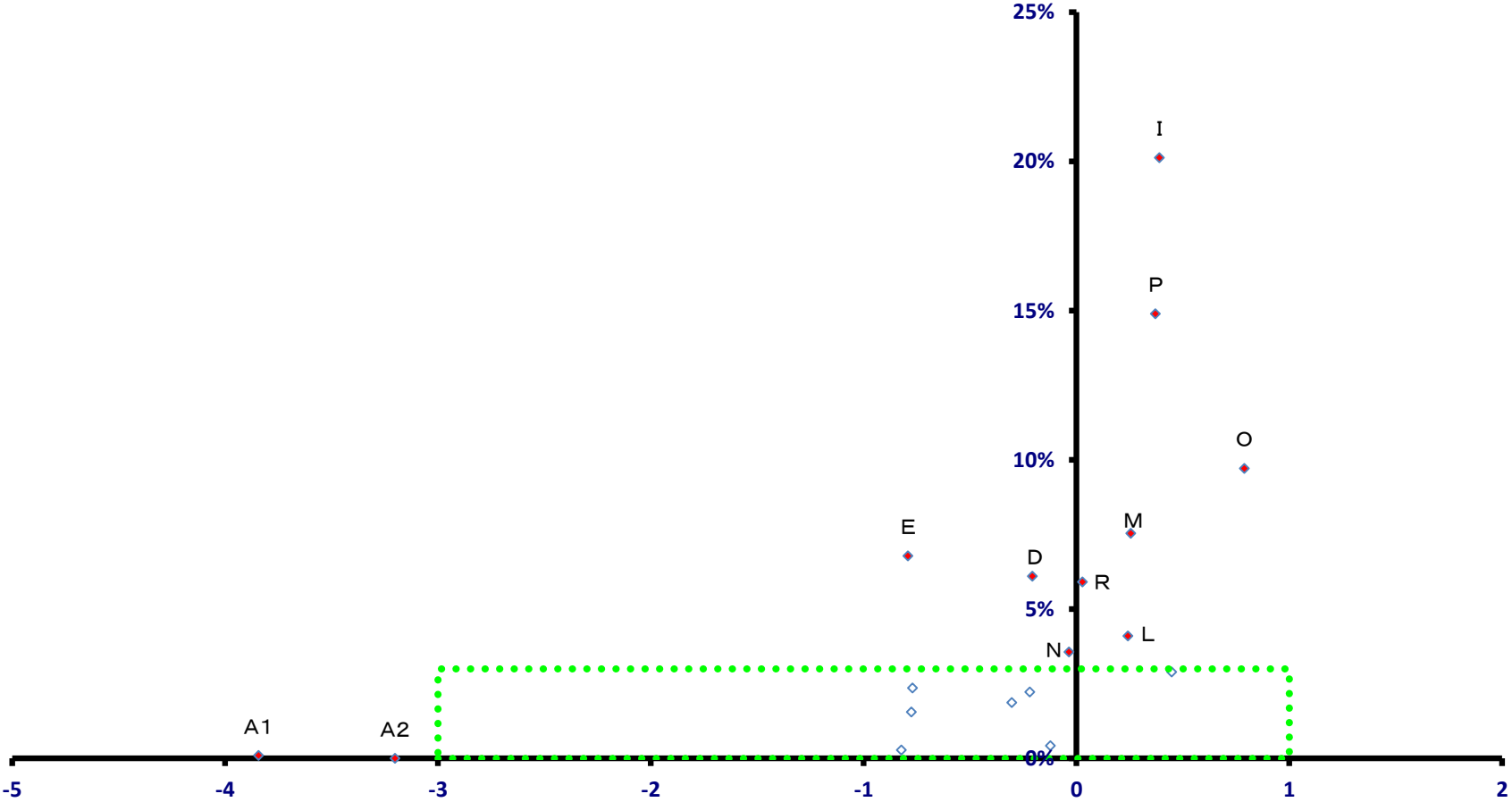

稼ぐ力  
(修正特化係数の対数変換値)

# 名古屋市 昭和区

全就業者数 55,218 人

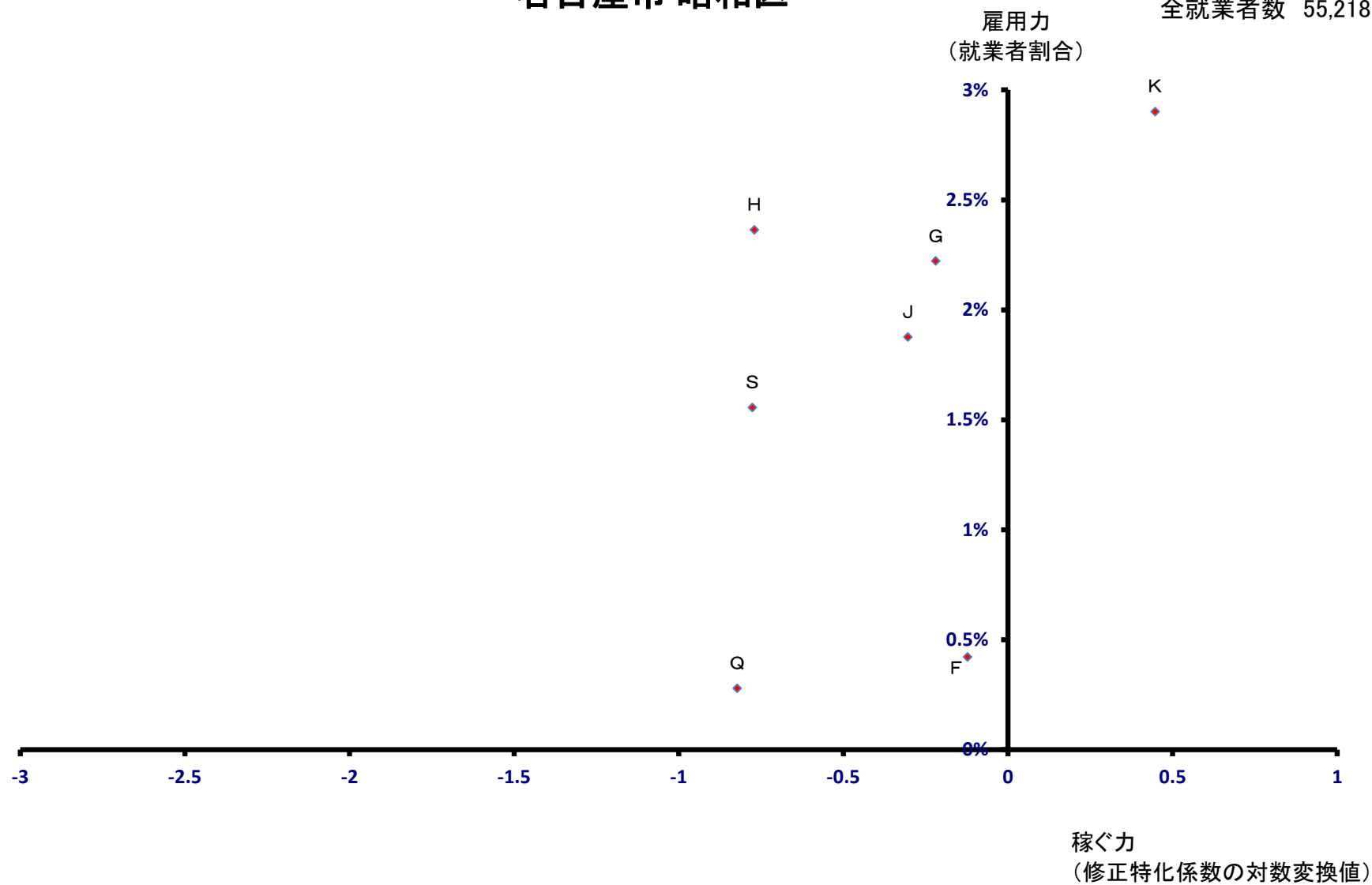

# 名古屋市 瑞穂区

全就業者数 48,580 人

雇用力  
(就業者割合)

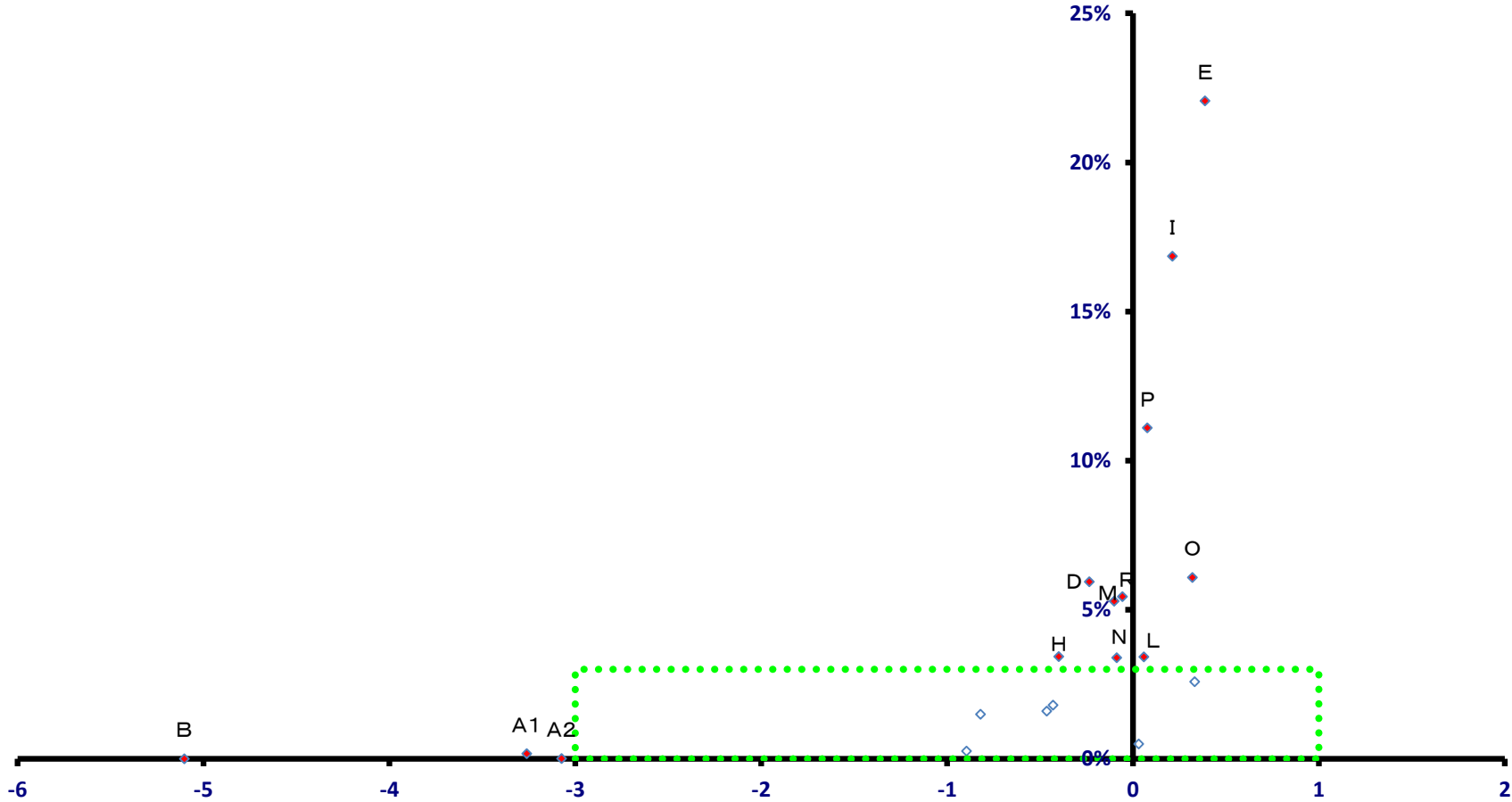

稼ぐ力  
(修正特化係数の対数変換値)

# 名古屋市 瑞穂区

全就業者数 48,580 人

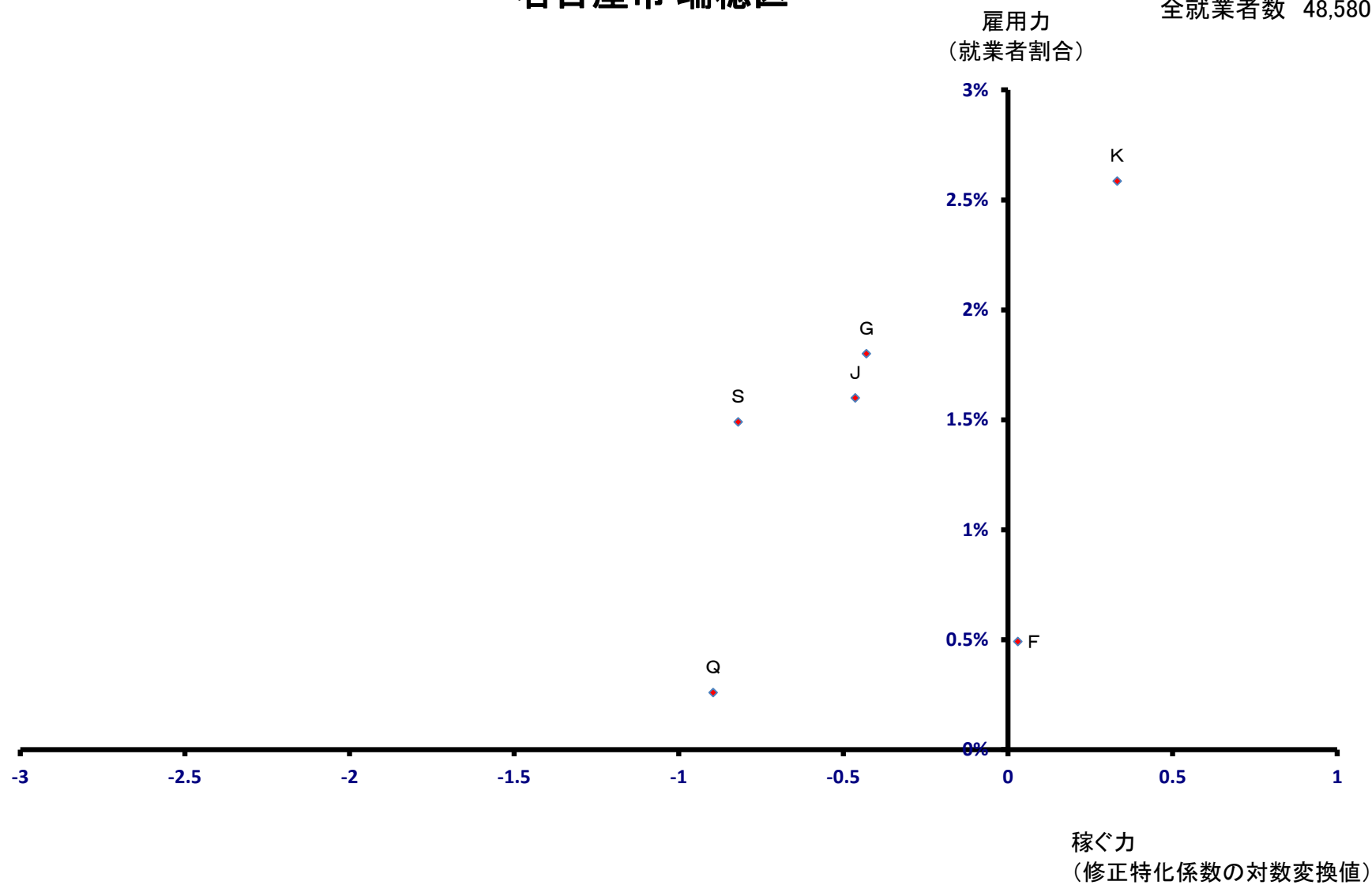

# 名古屋市熱田区

全就業者数 51,822 人

雇用力  
(就業者割合)

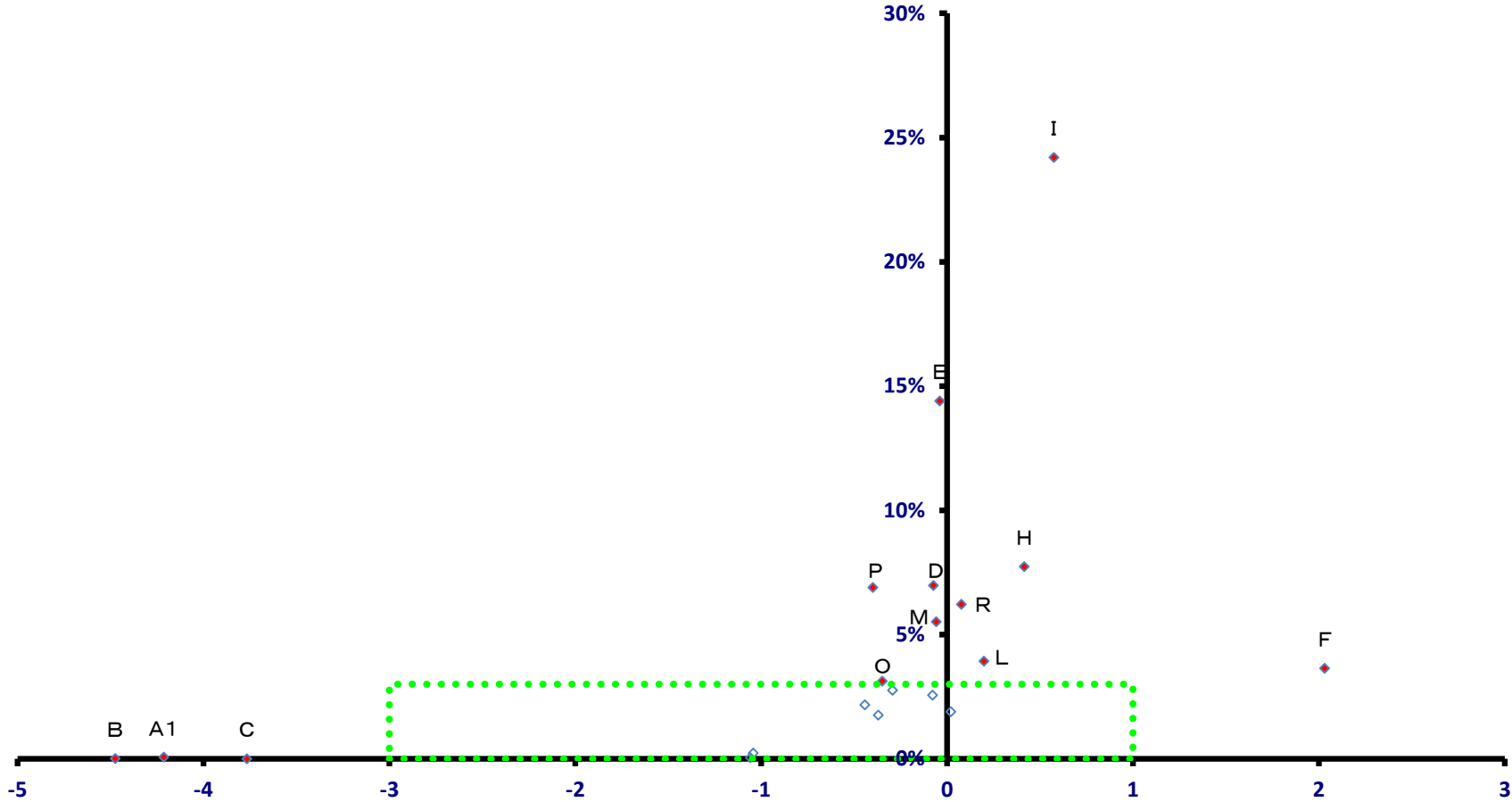

稼ぐ力  
(修正特化係数の対数変換値)

# 名古屋市 熱田区

全就業者数 51,822 人

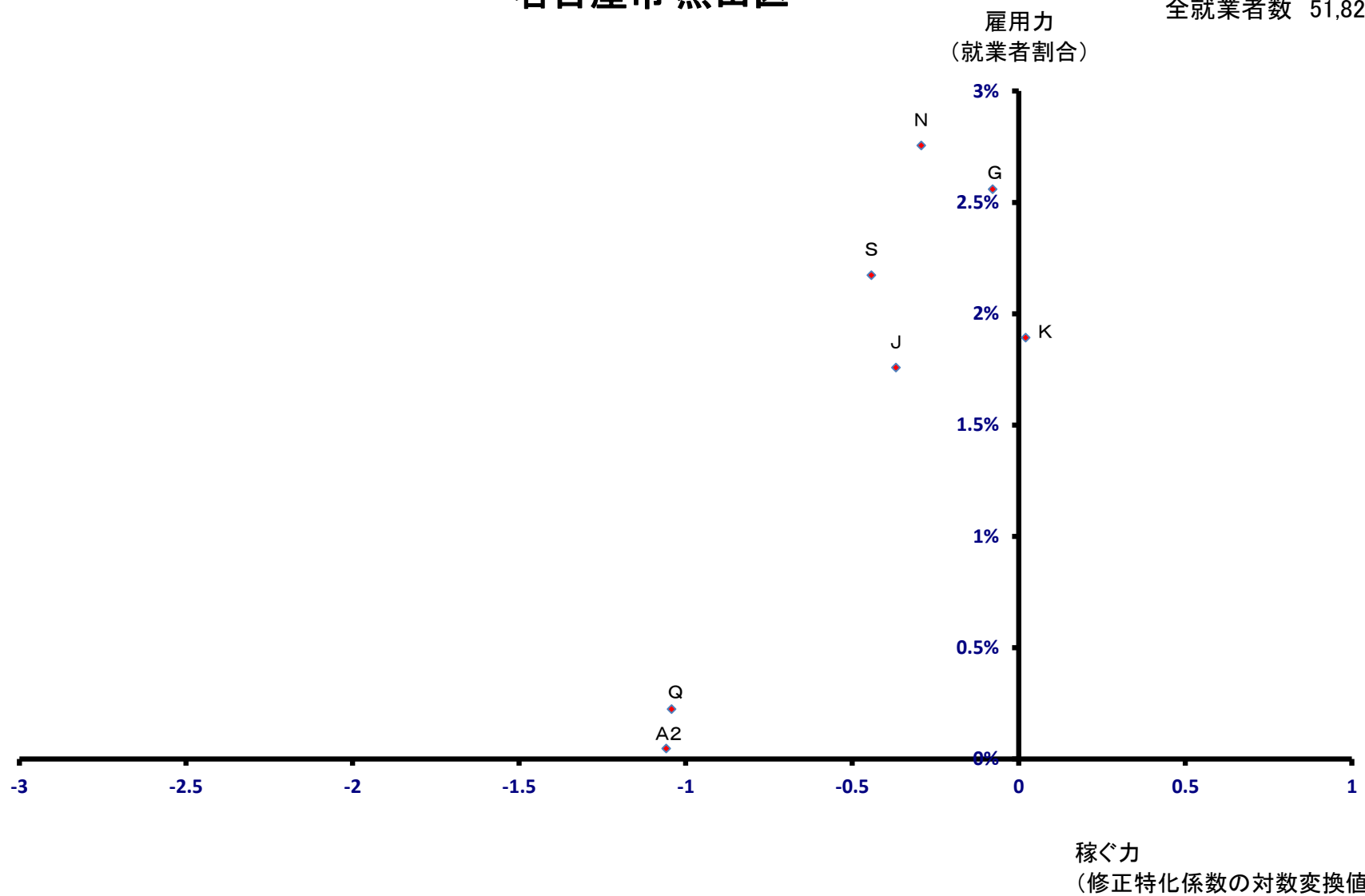

# 名古屋市 中川区

全就業者数 89,791 人

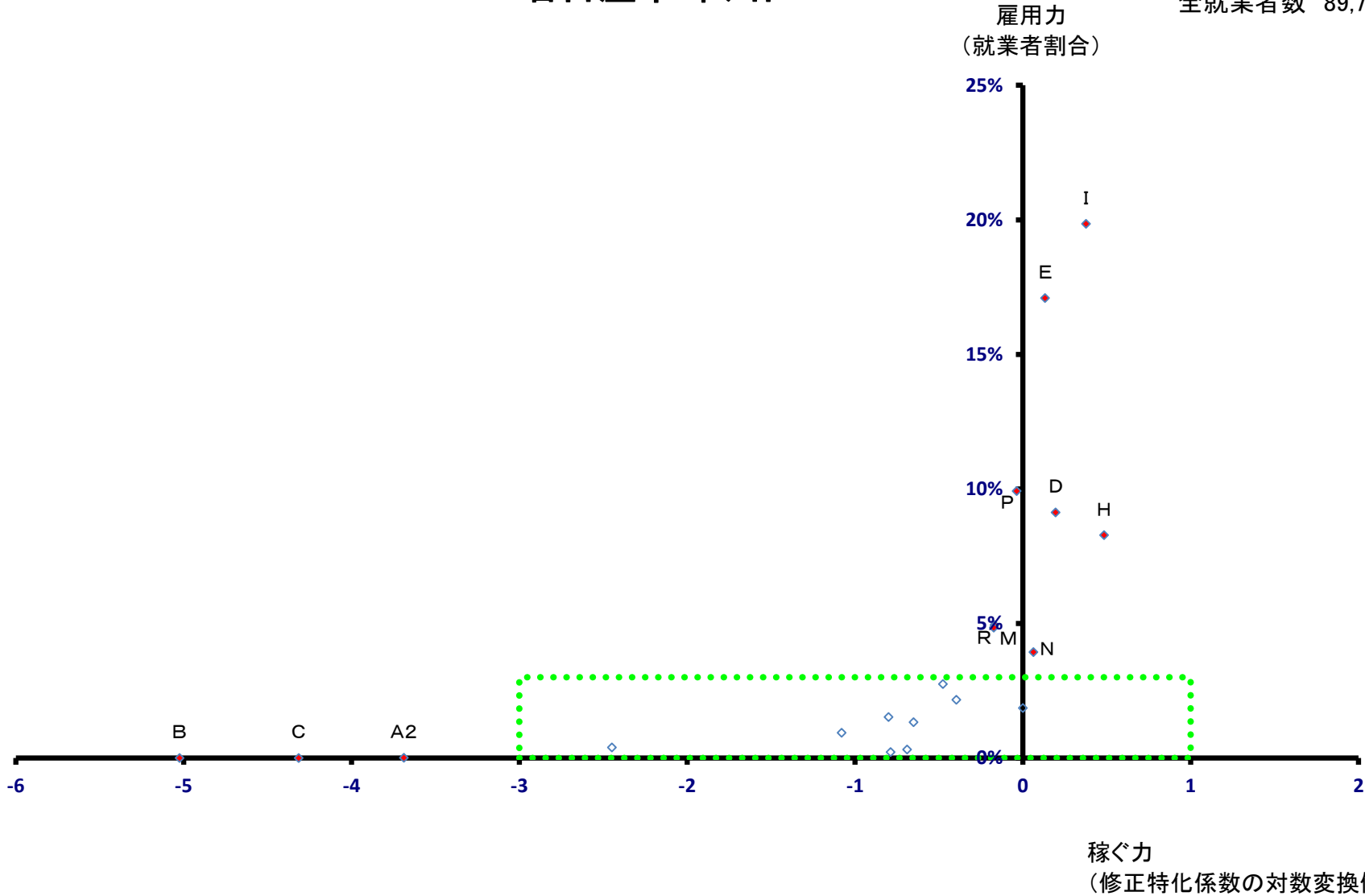

# 名古屋市 中川区

全就業者数 89,791 人

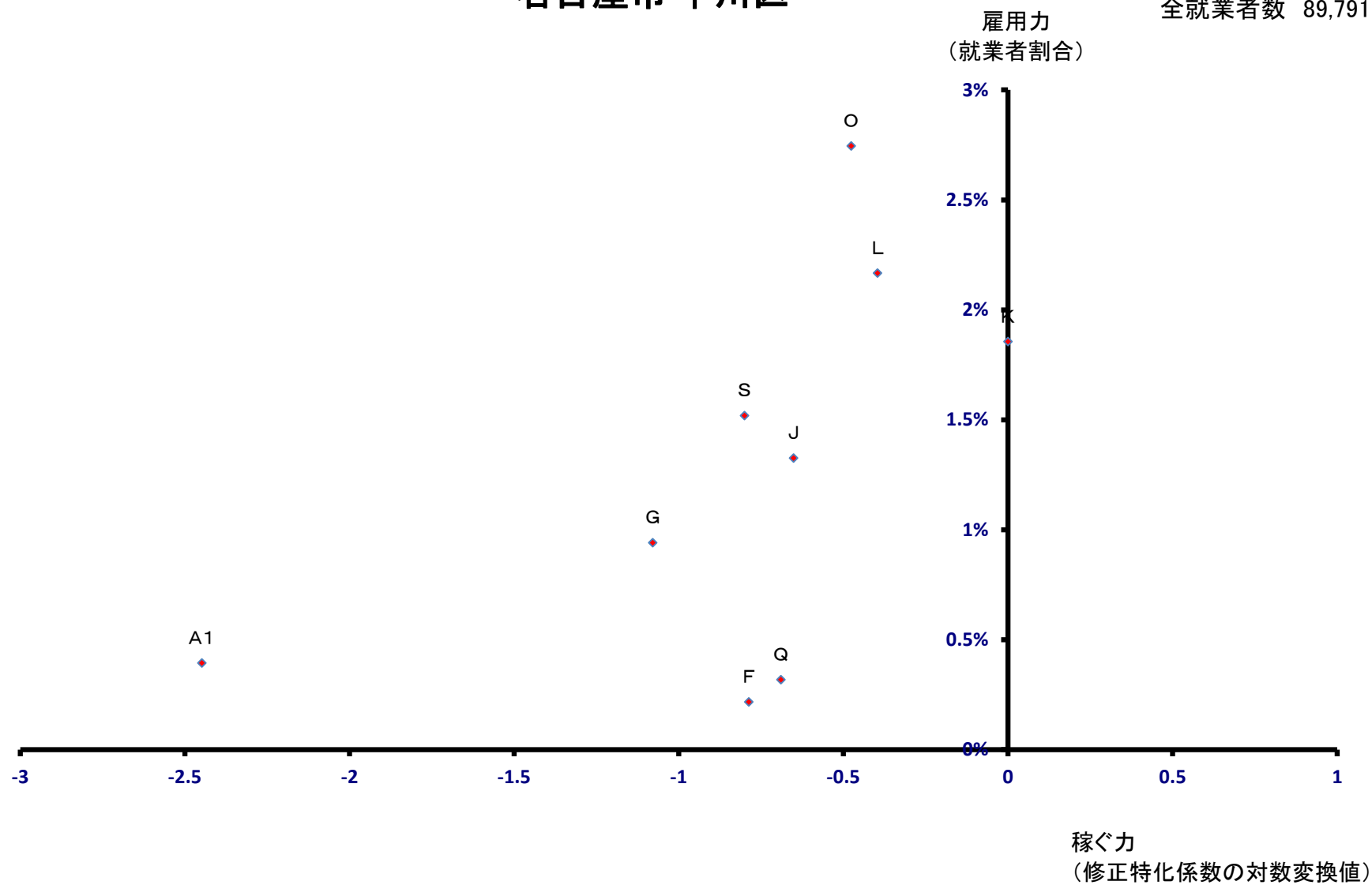



# 名古屋市 港区

全就業者数 93,220 人

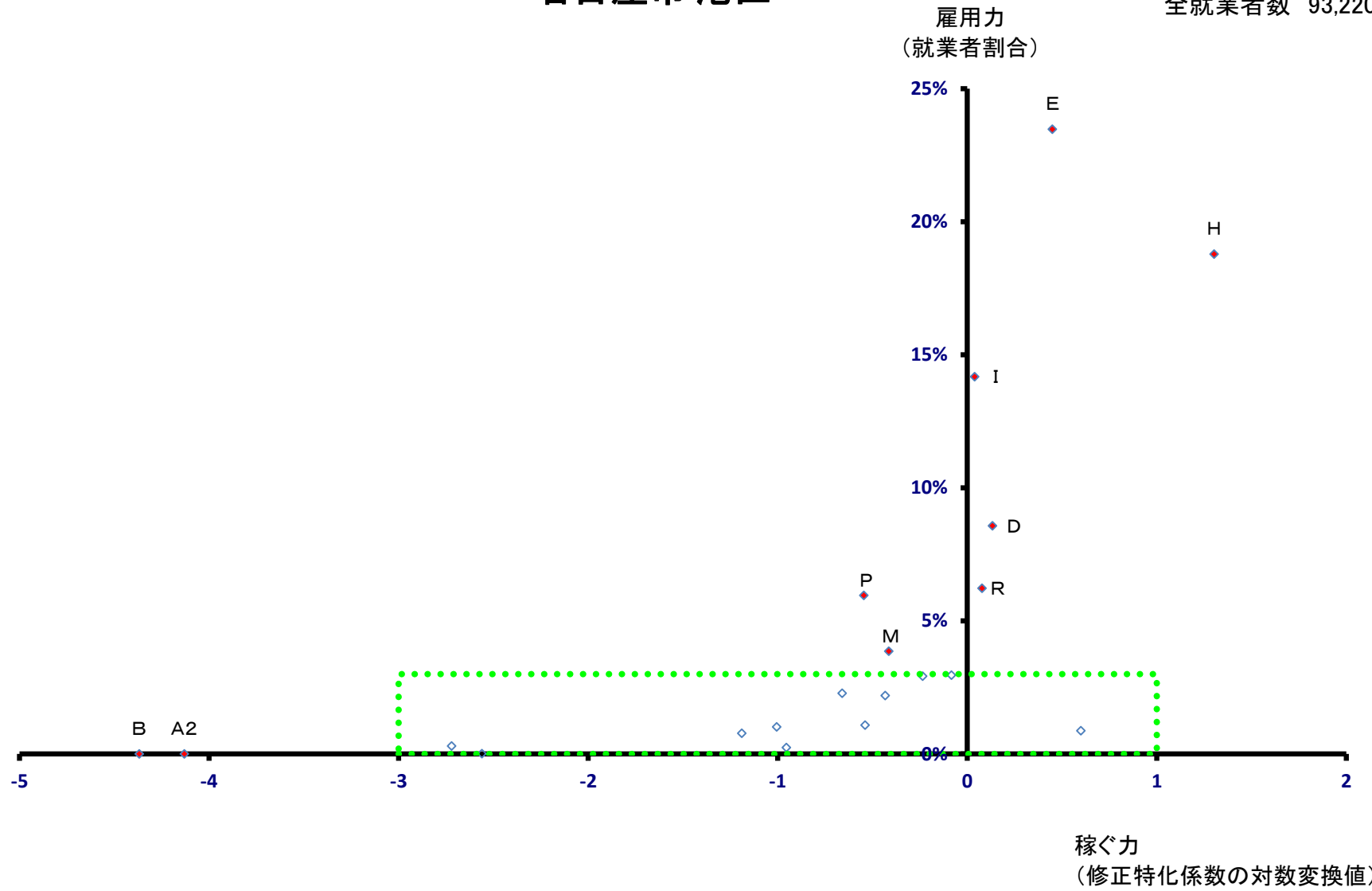

# 名古屋市 港区

全就業者数 93,220 人

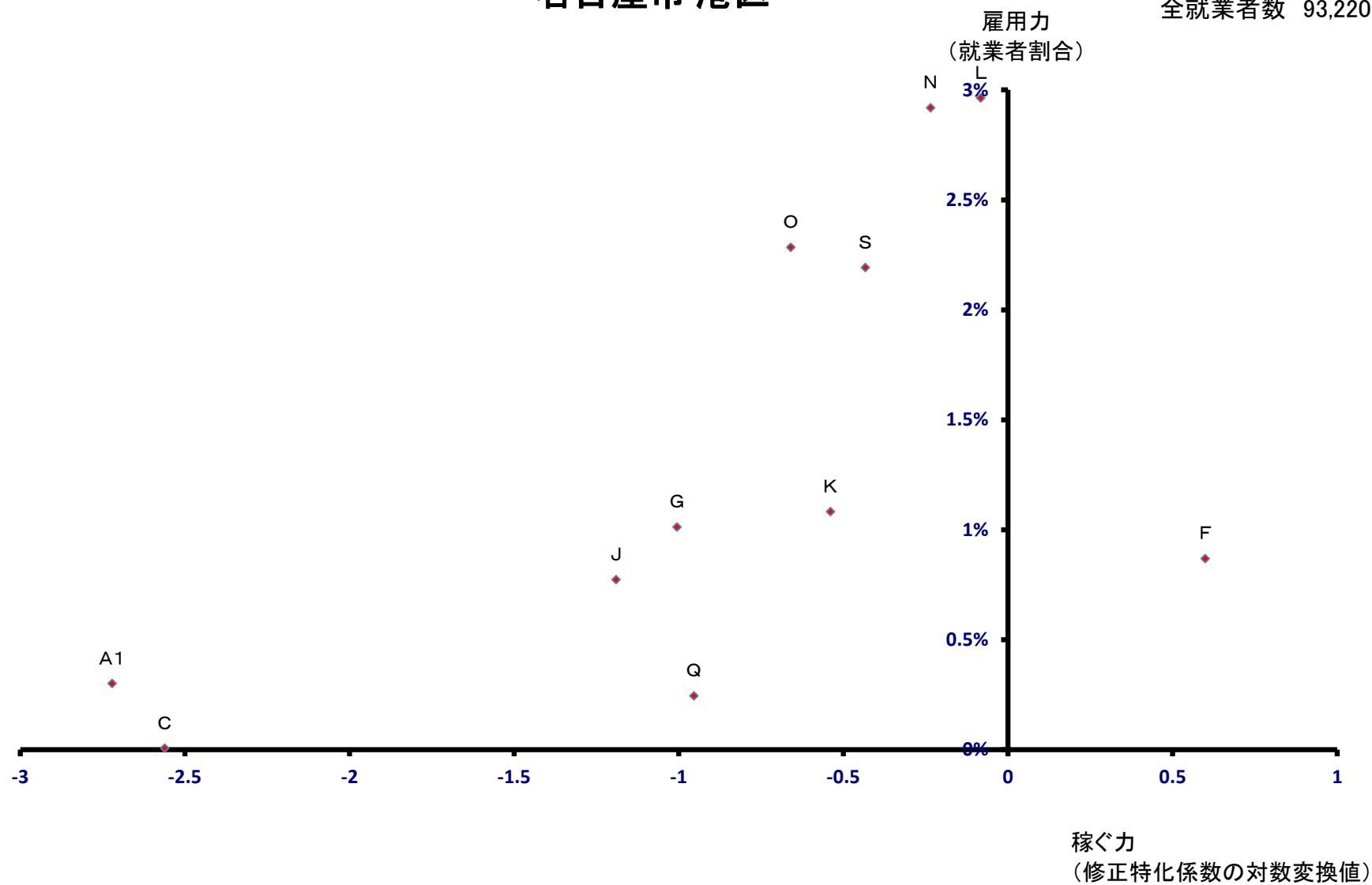

# 名古屋市 南区

全就業者数 66,005 人

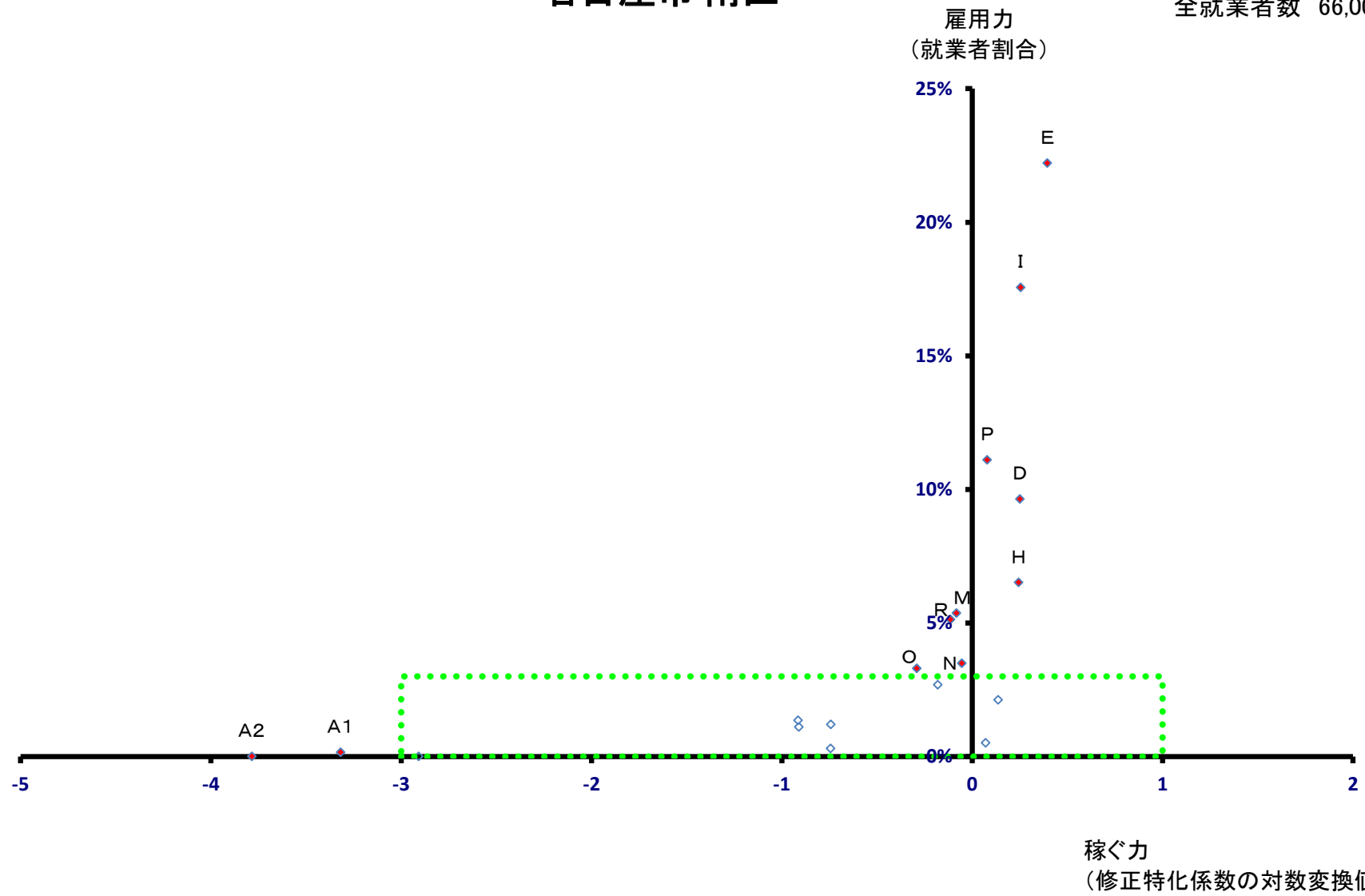

# 名古屋市 南区

全就業者数 66,005 人

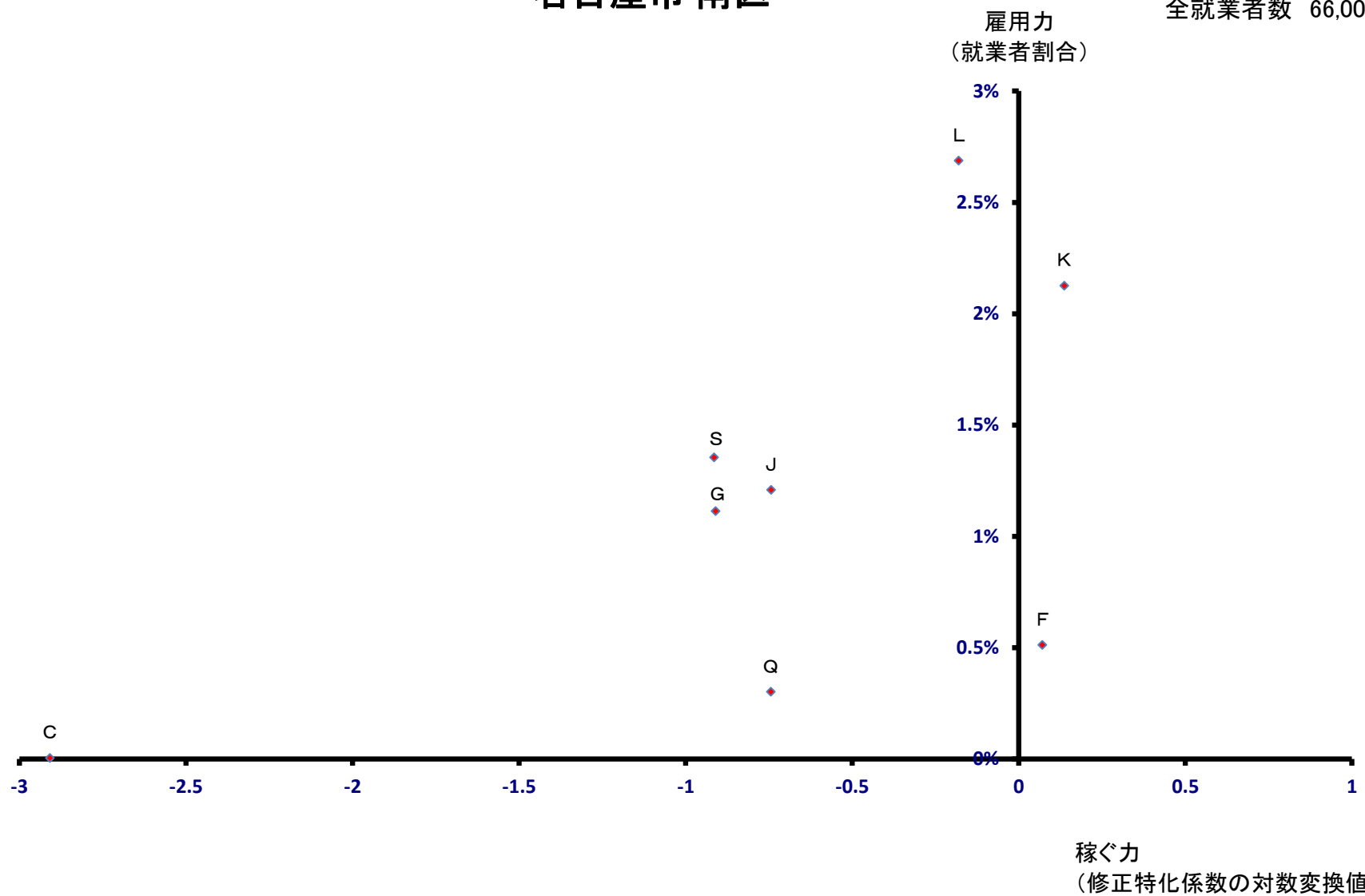

# 名古屋市 守山区

全就業者数 58,805 人

雇用力  
(就業者割合)

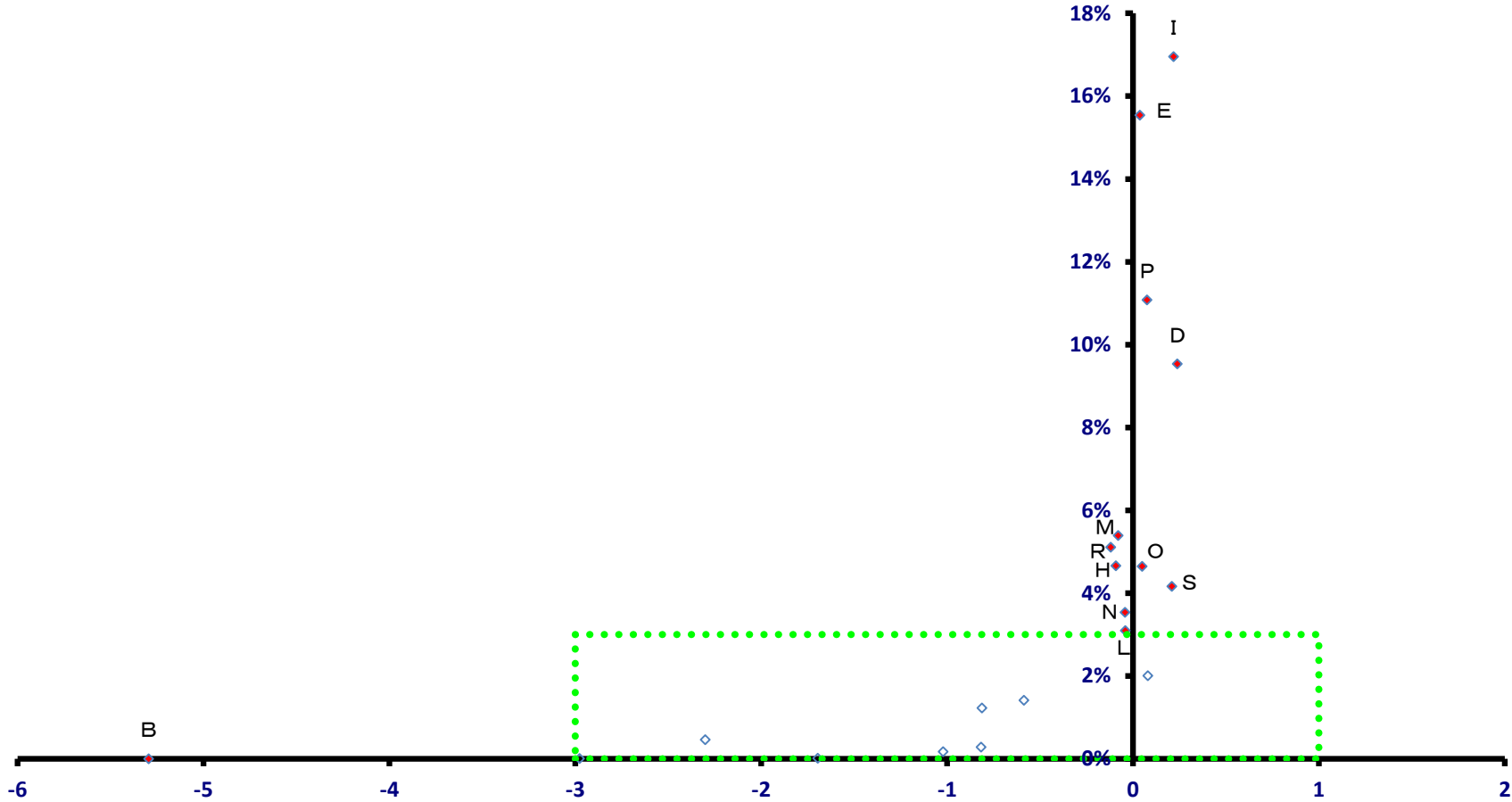

稼働力  
(修正特化係数の対数変換値)

# 名古屋市 守山区

全就業者数 58,805 人

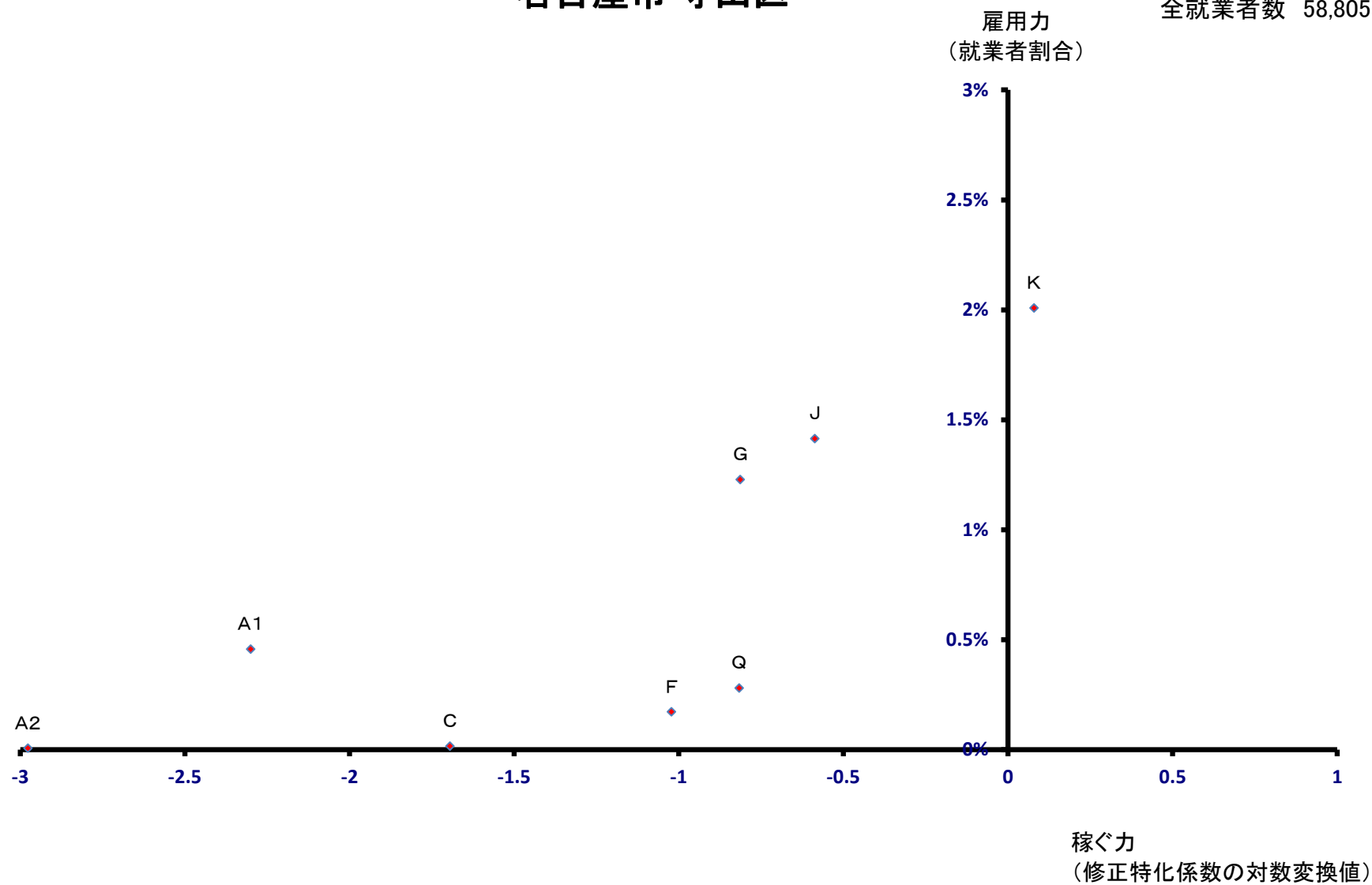

# 名古屋市 緑区

全就業者数 70,570 人

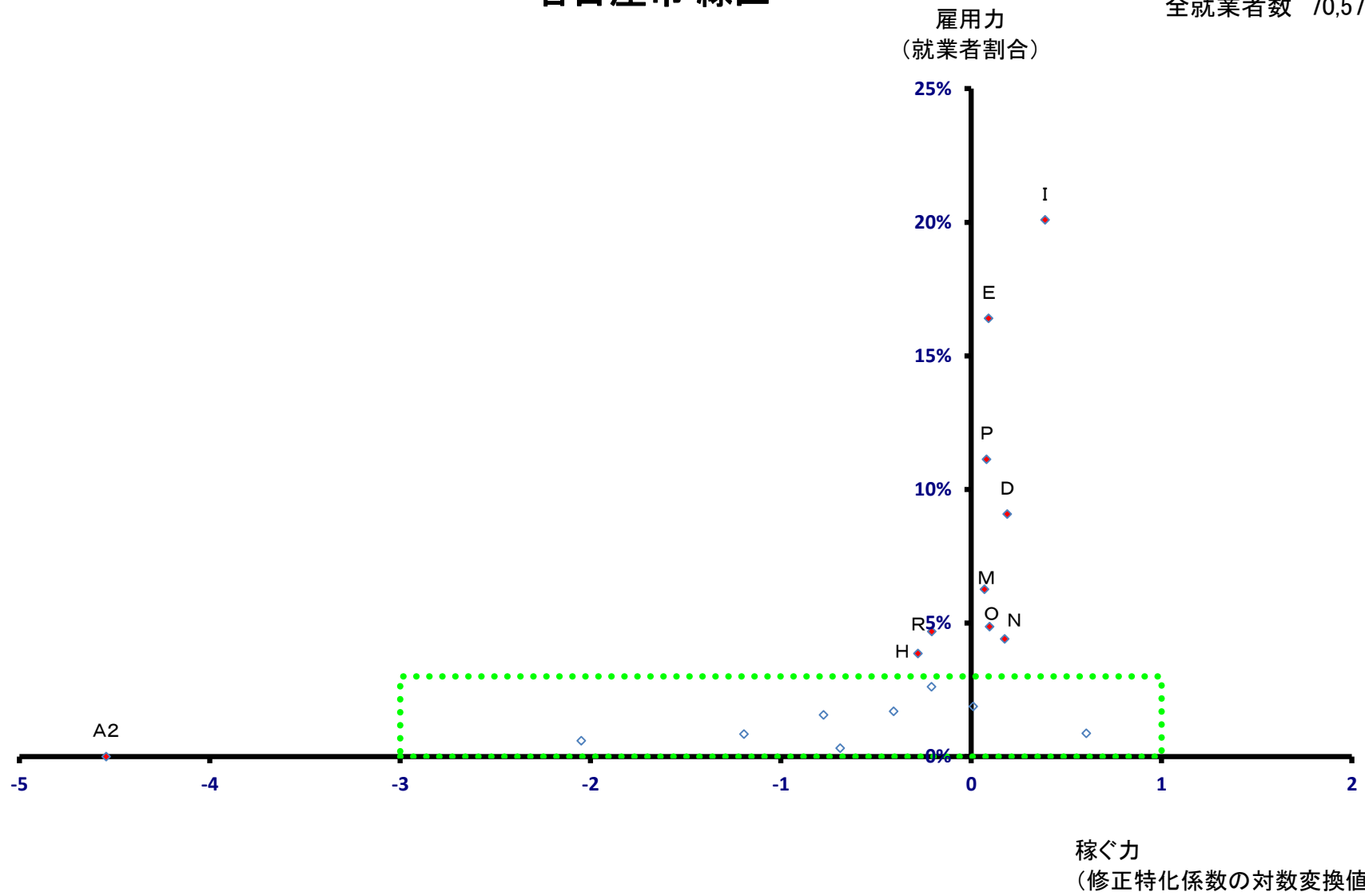

# 名古屋市 緑区

全就業者数 70,570 人

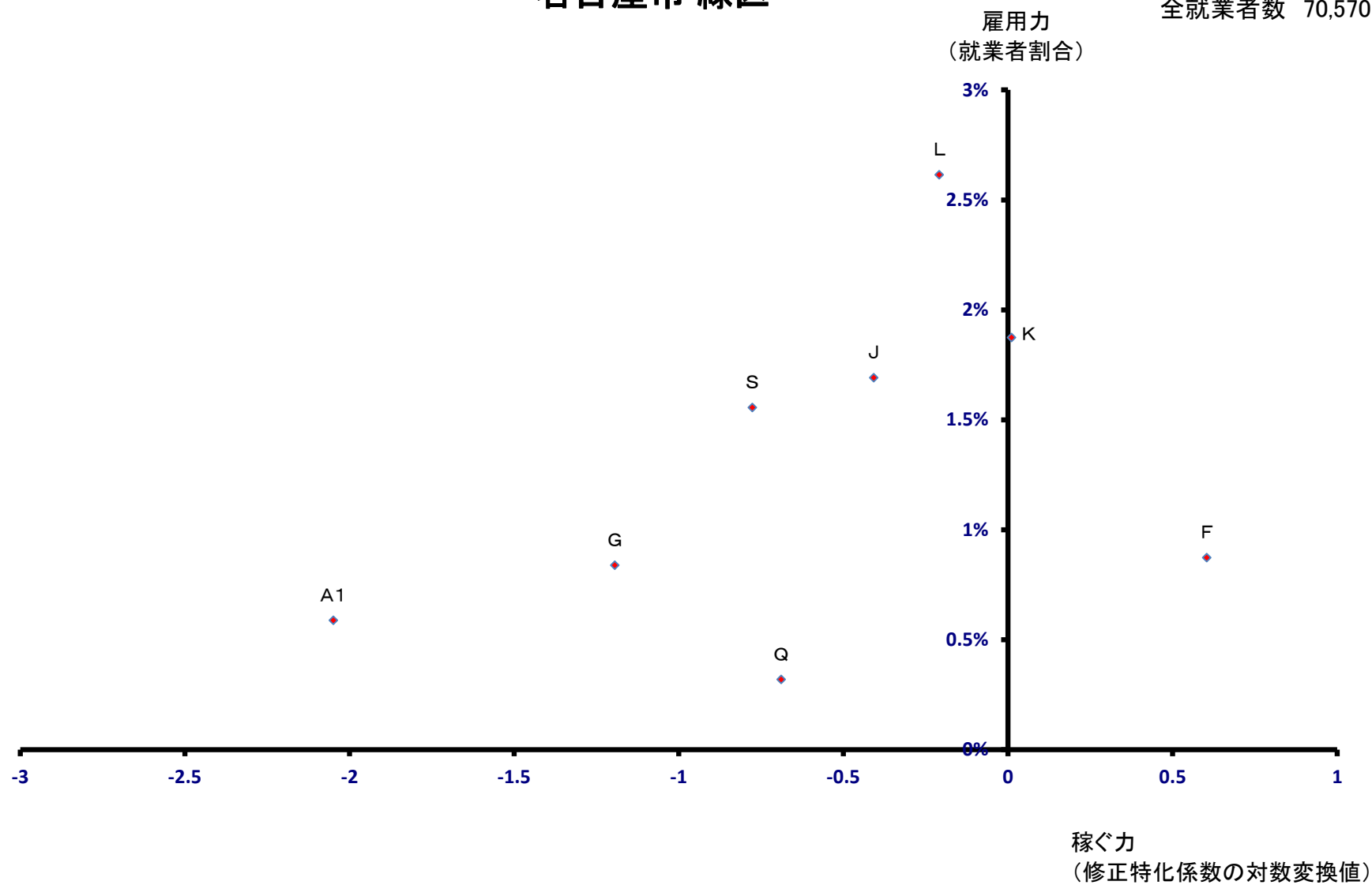



# 名古屋市 名東区

全就業者数 56,394 人

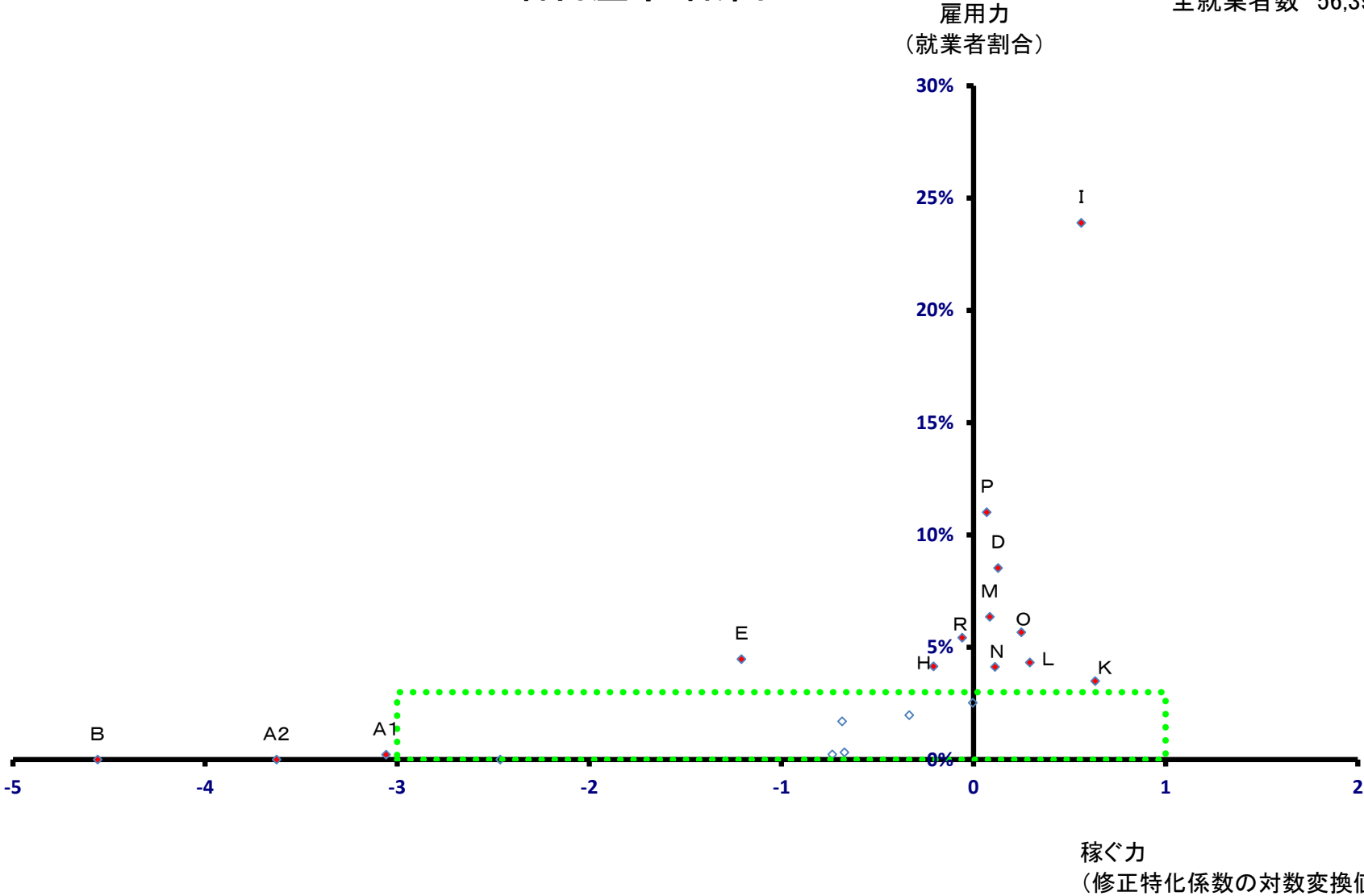

# 名古屋市 名東区

全就業者数 56,394 人

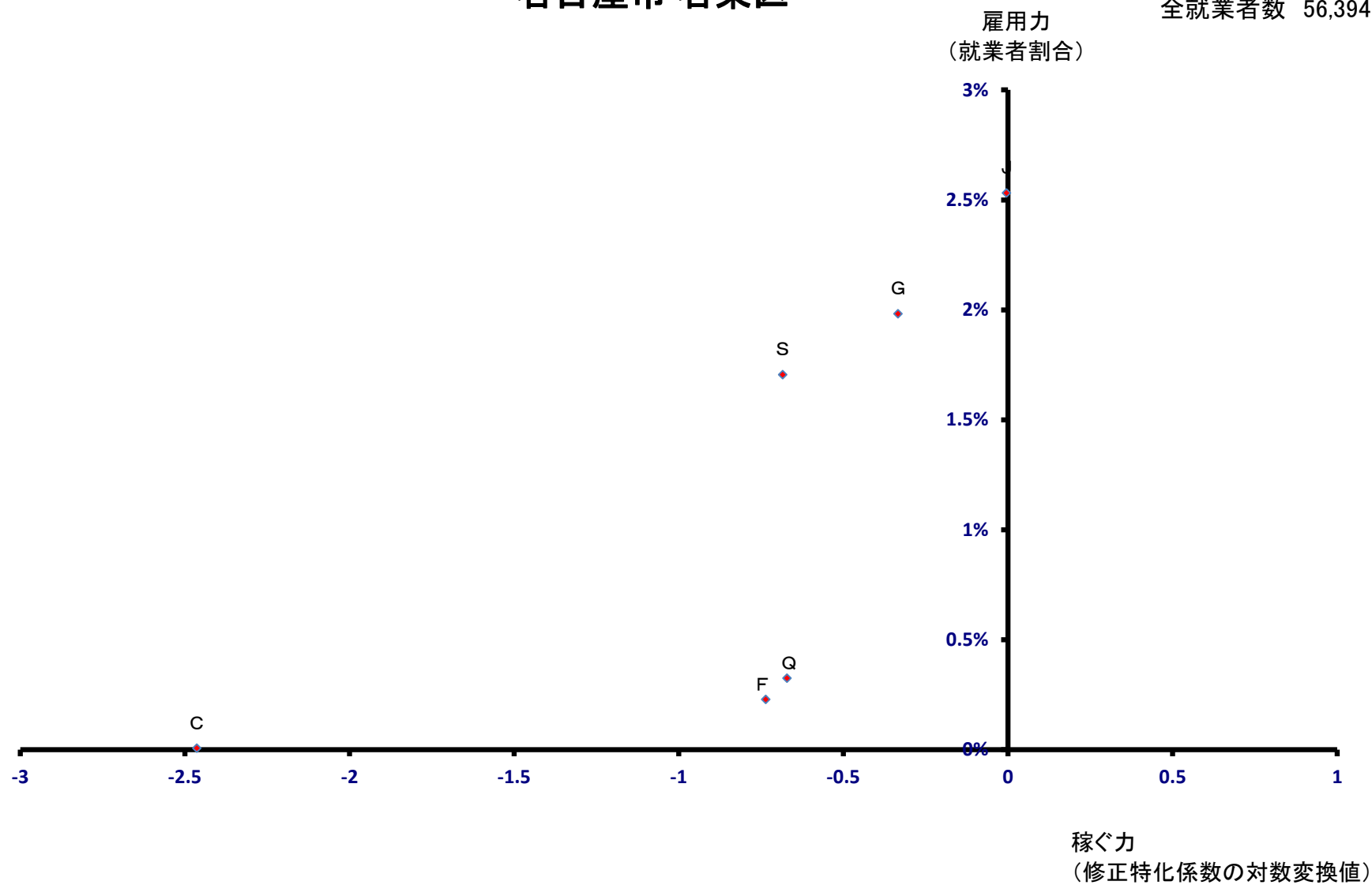

# 名古屋市 天白区

全就業者数 54,337 人

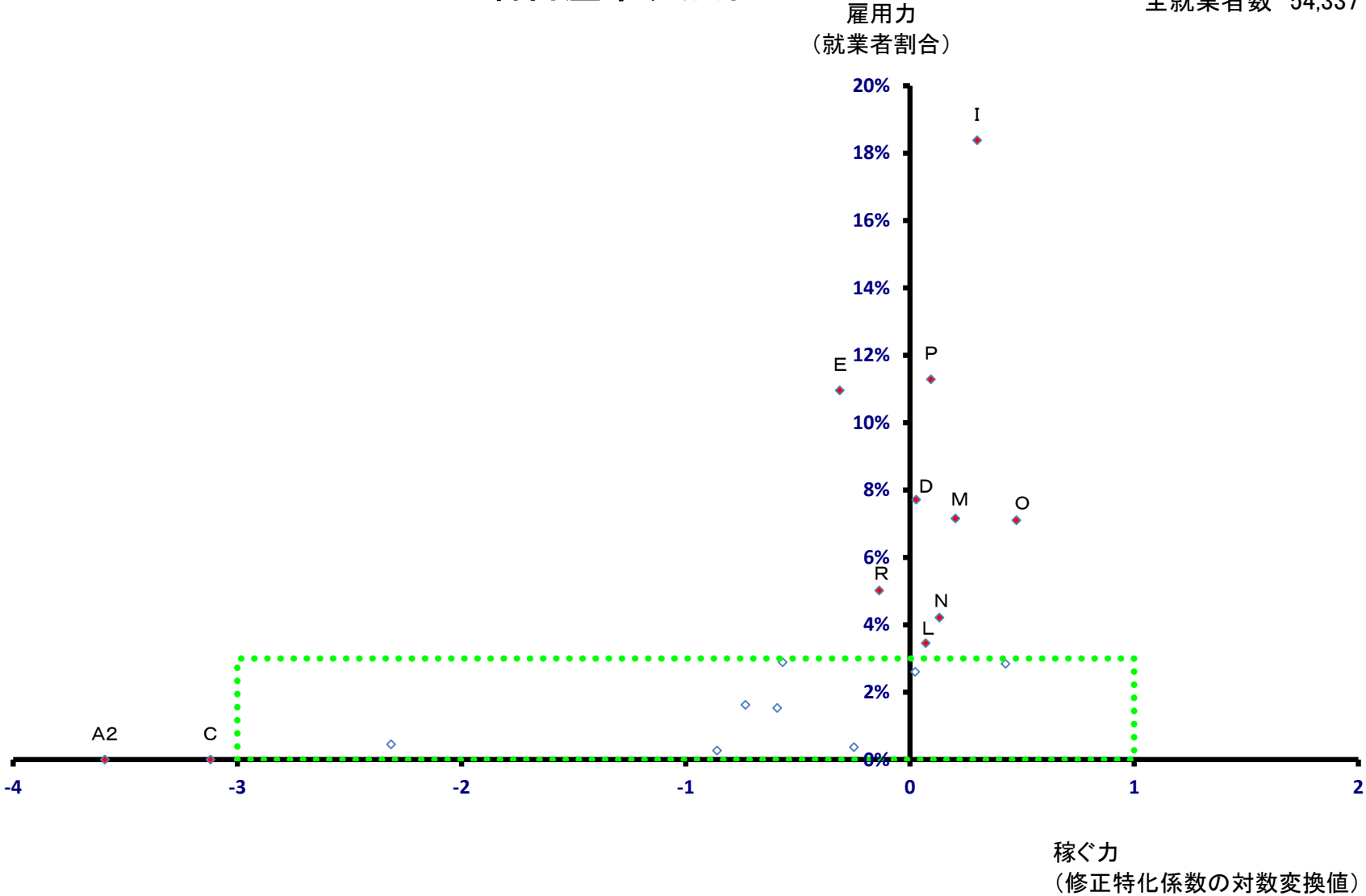

# 名古屋市 天白区

全就業者数 54,337 人

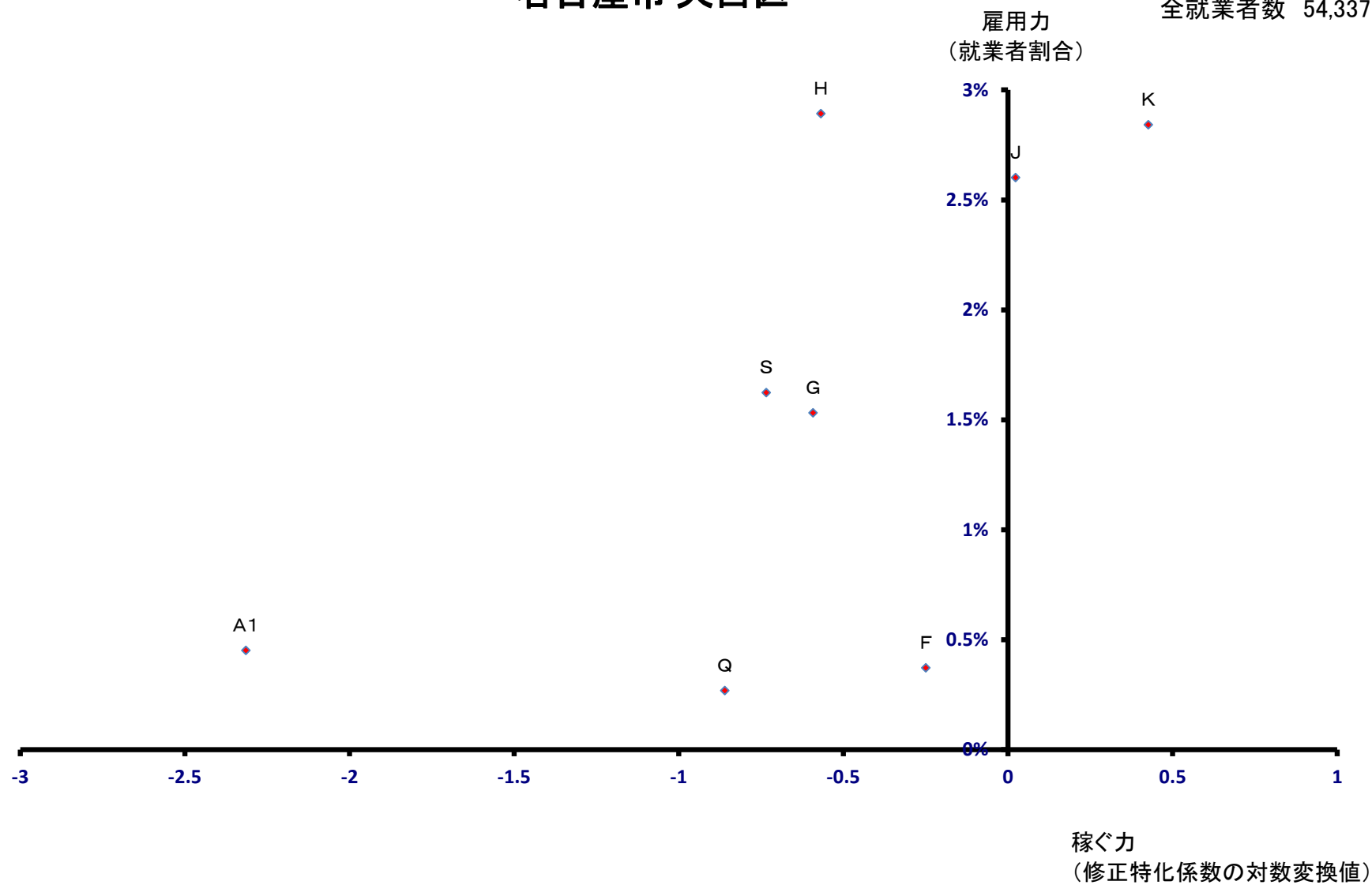

# 豊橋市

全就業者数 182,907 人

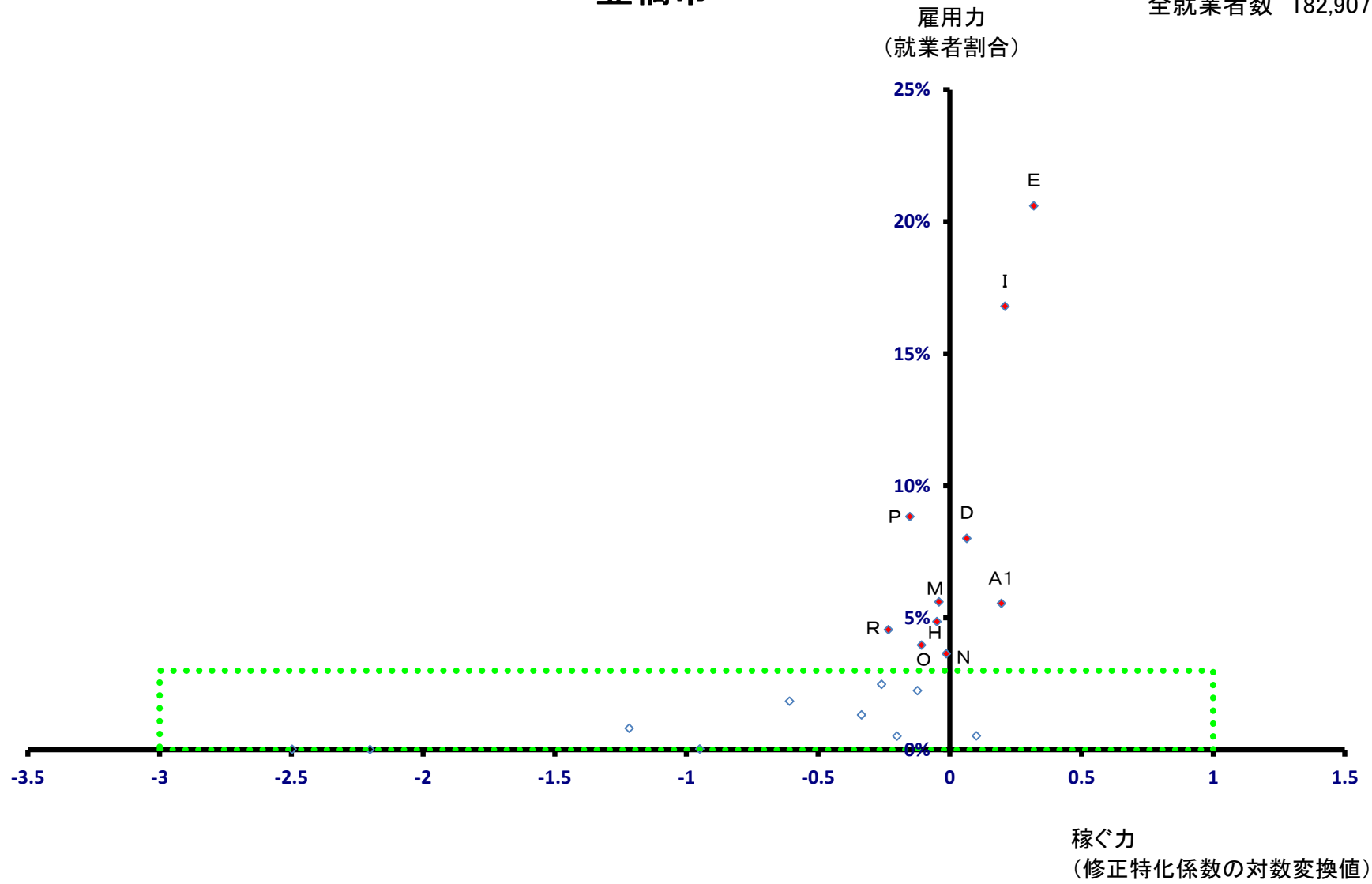

# 豊橋市

全就業者数 182,907 人

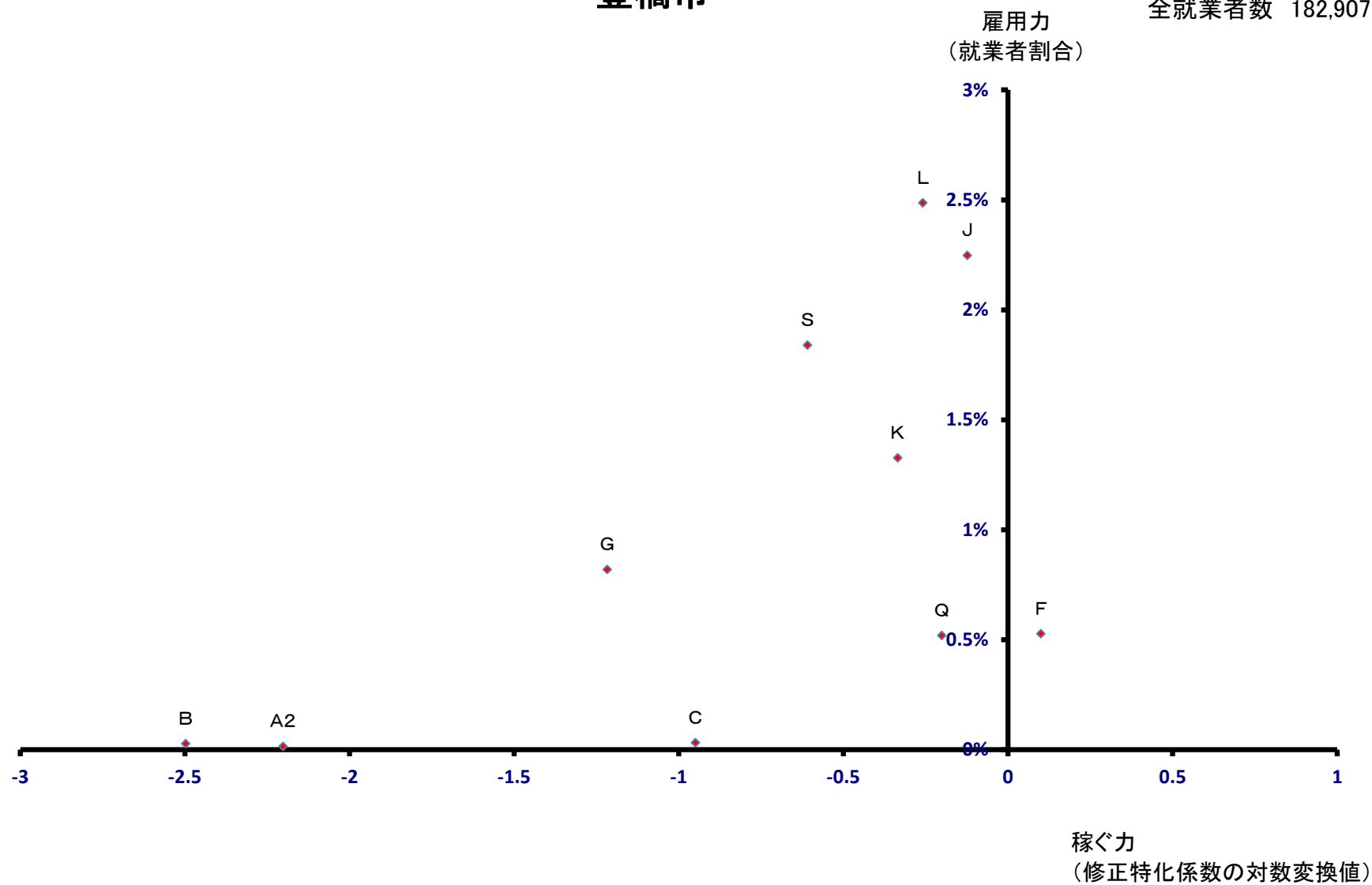

# 岡崎市

全就業者数 164,857 人

雇用力  
(就業者割合)

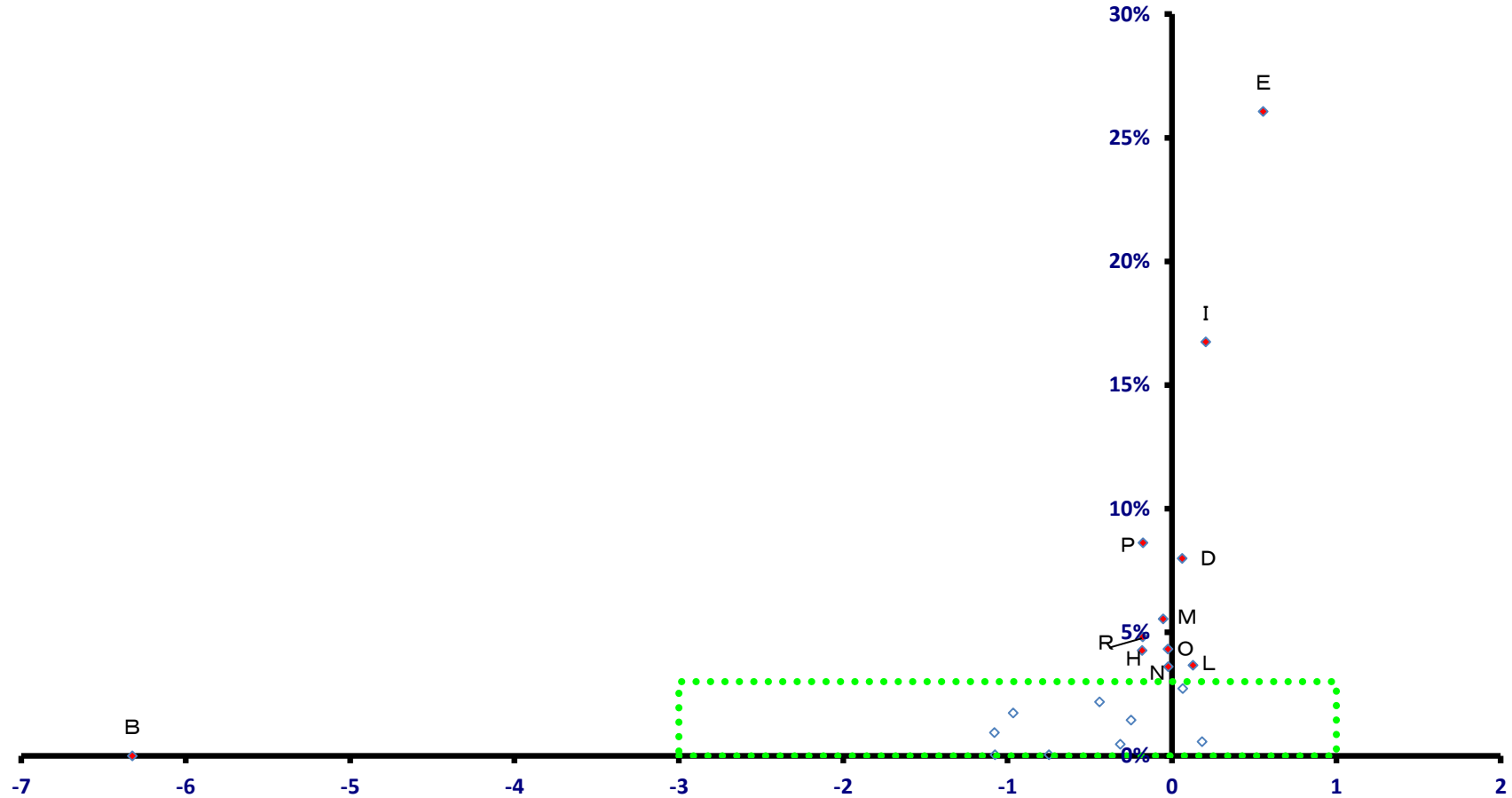

稼ぐ力  
(修正特化係数の対数変換値)

# 岡崎市

全就業者数 164,857 人

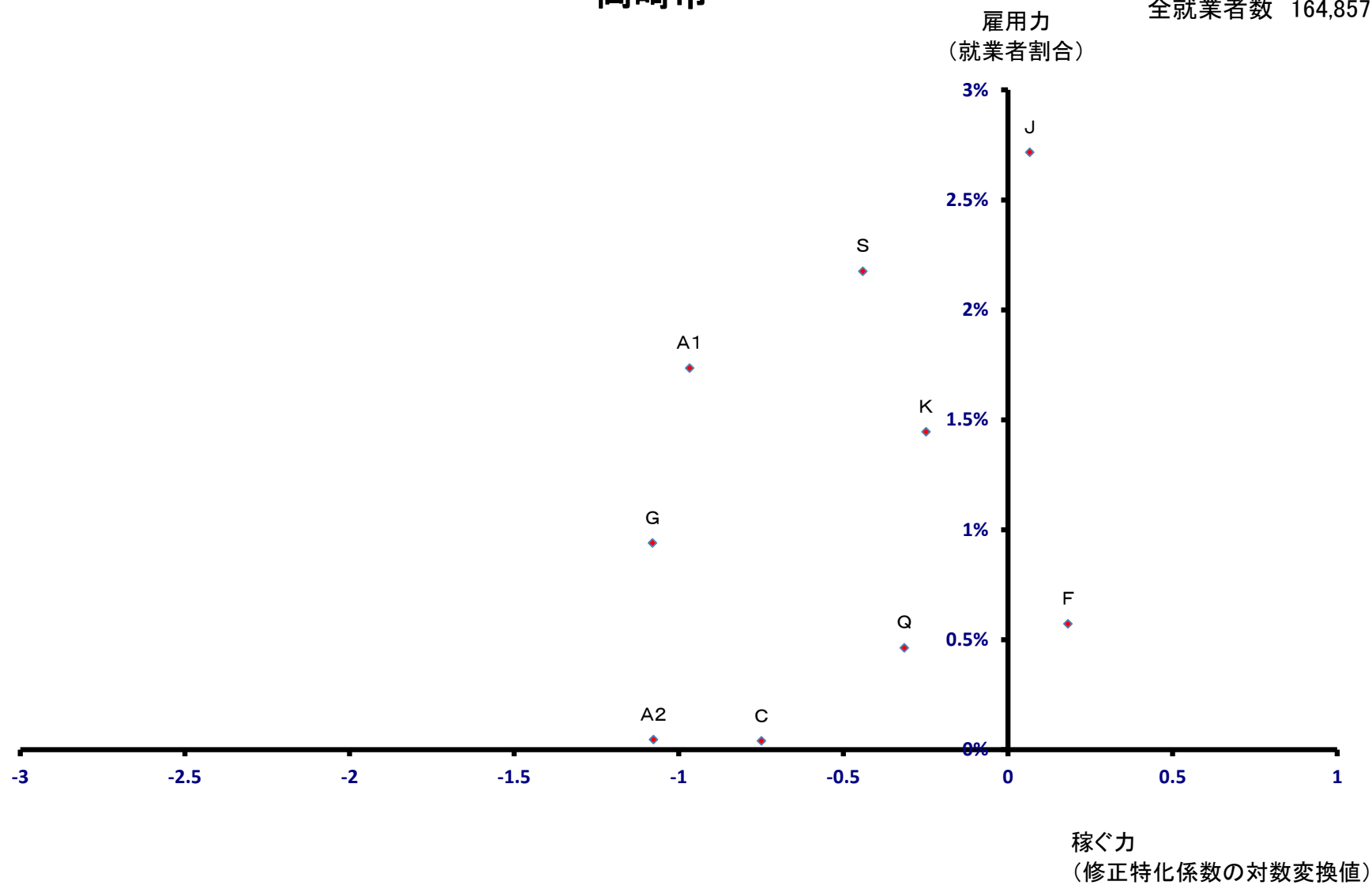



# 一宮市

全就業者数 139,606 人

雇用力  
(就業者割合)

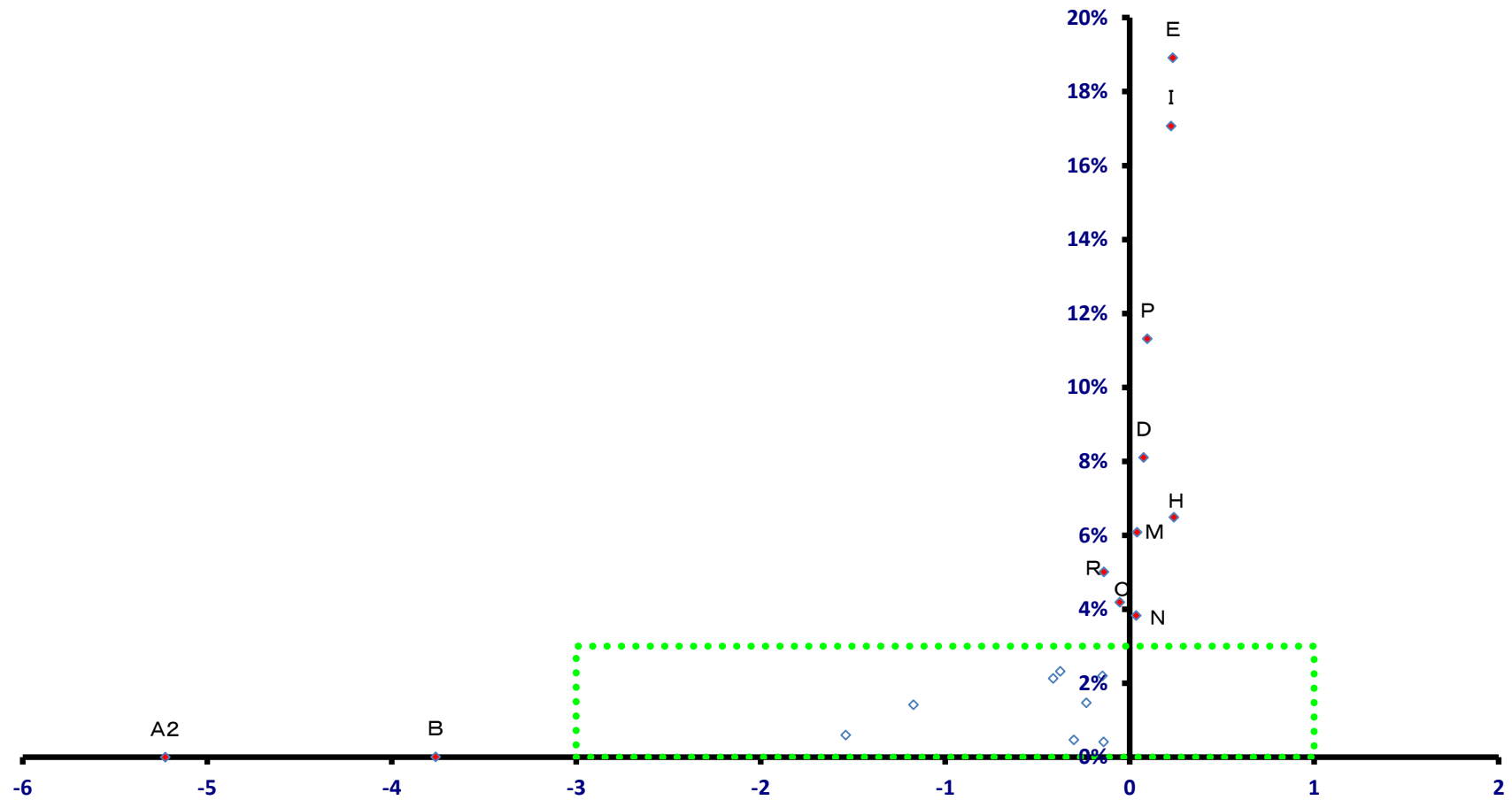

稼ぐ力  
(修正特化係数の対数変換値)

# 一宮市

全就業者数 139,606 人

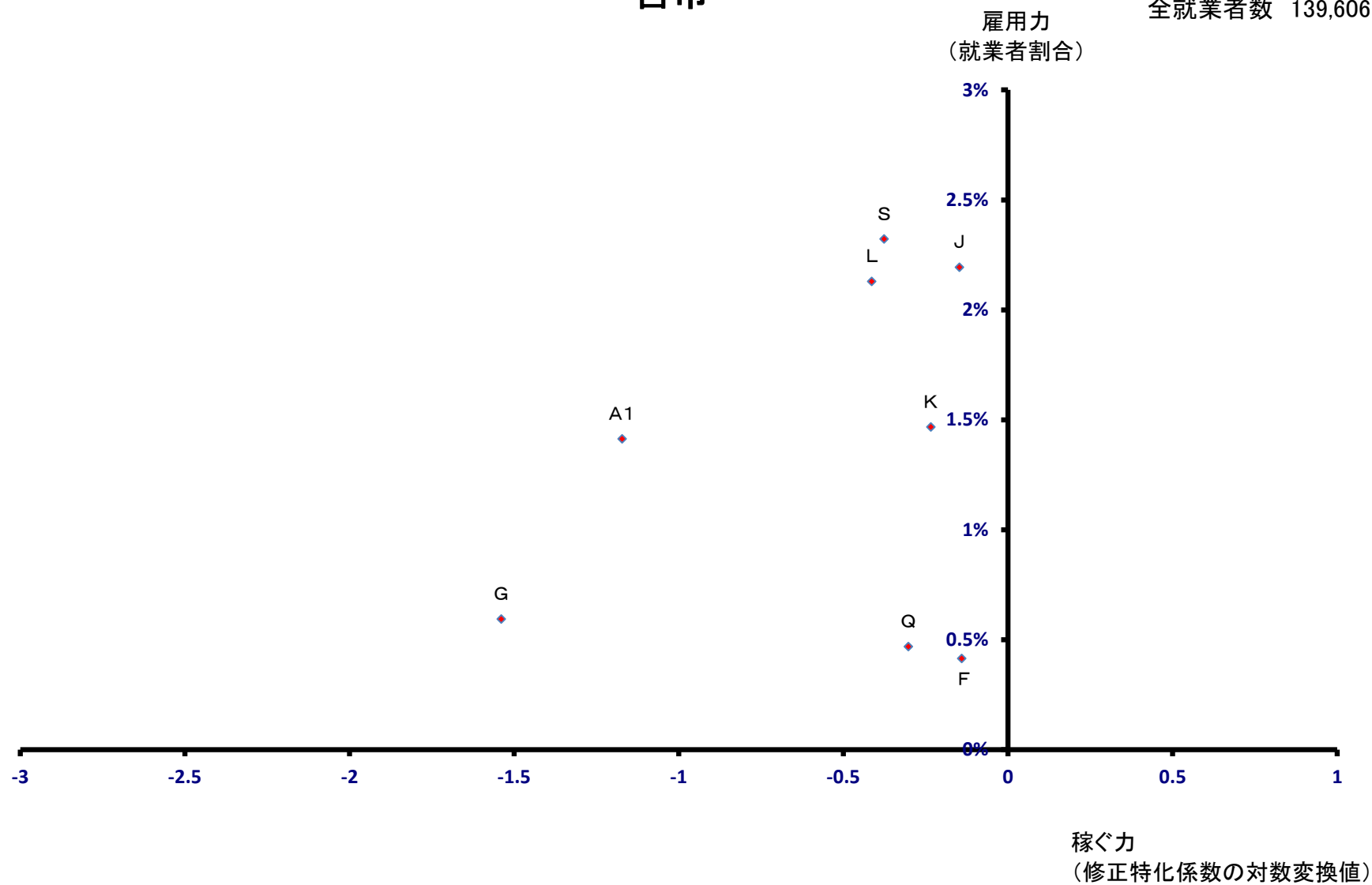

# 瀬戸市

全就業者数 50,253 人

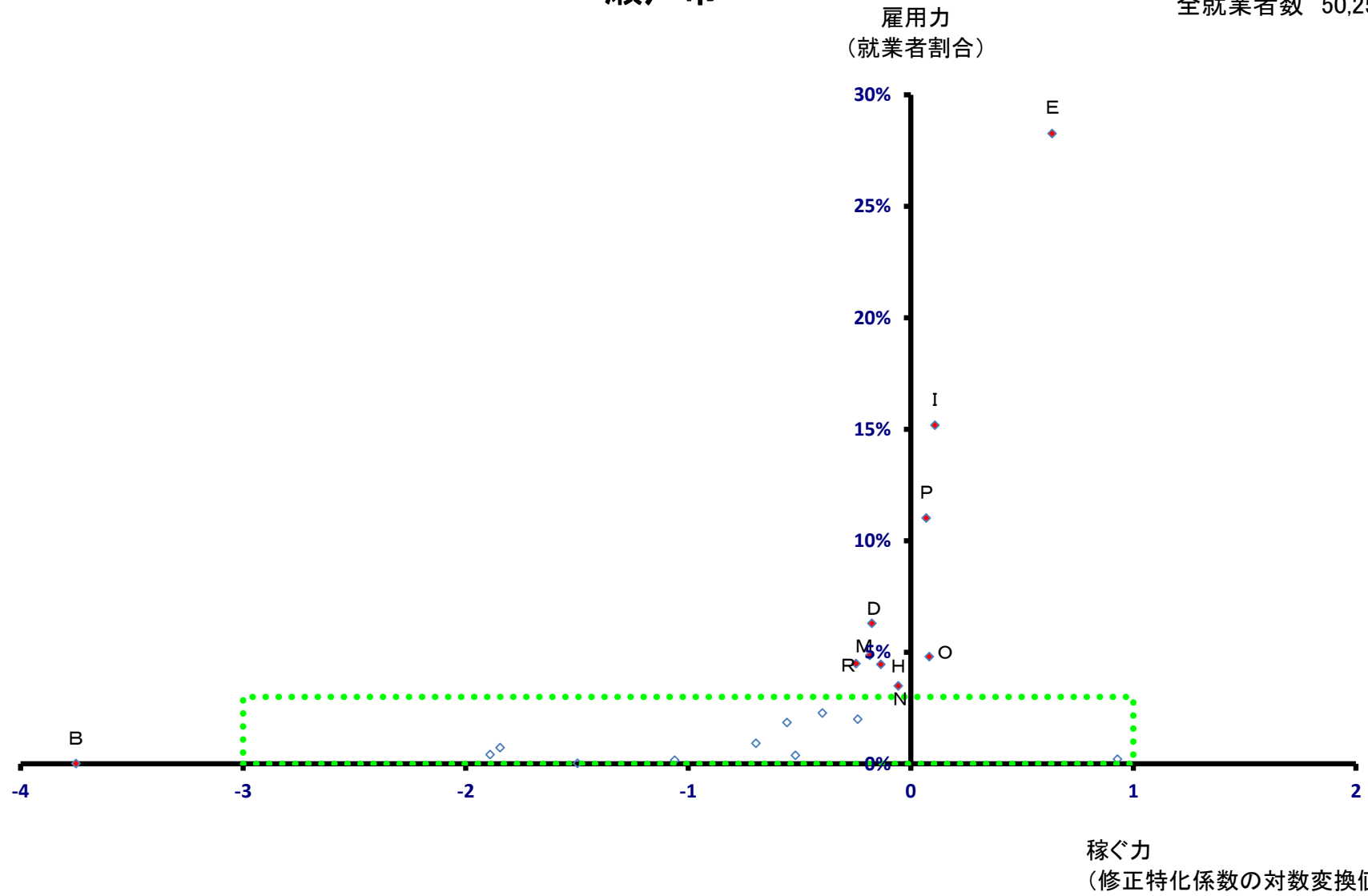

# 瀬戸市

全就業者数 50,253 人

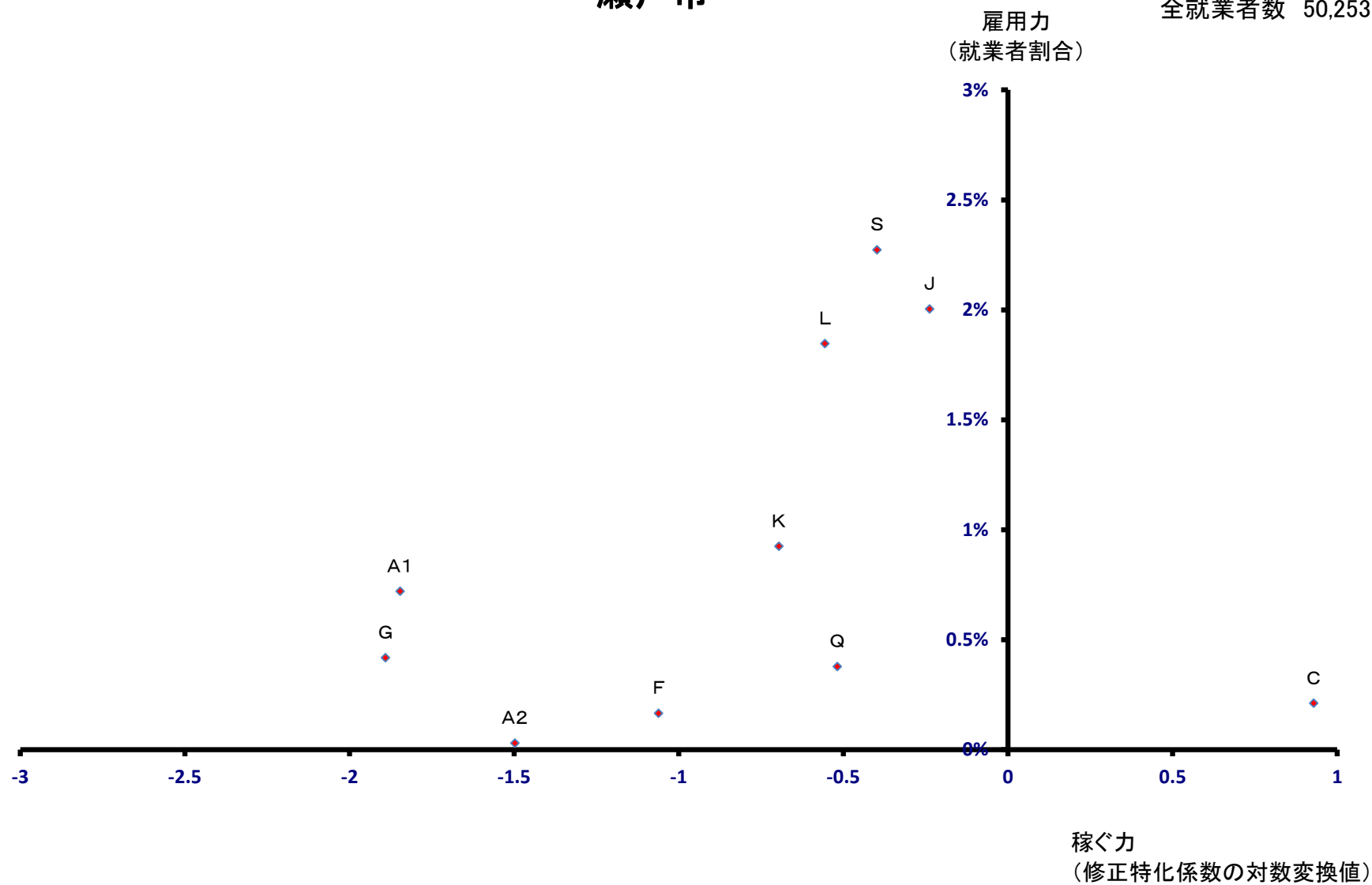

# 半田市

全就業者数 57,573 人

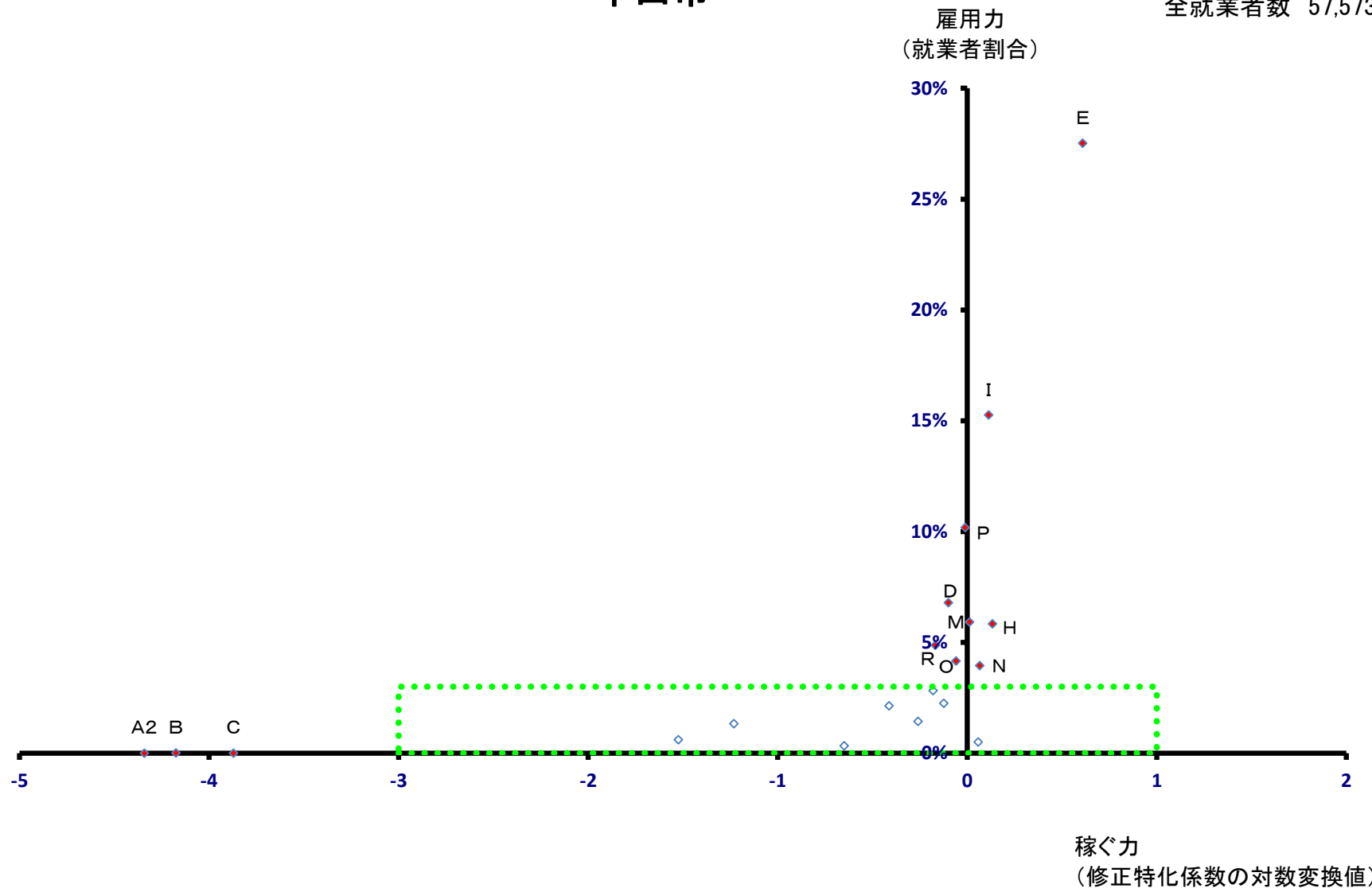

# 半田市

全就業者数 57,573 人

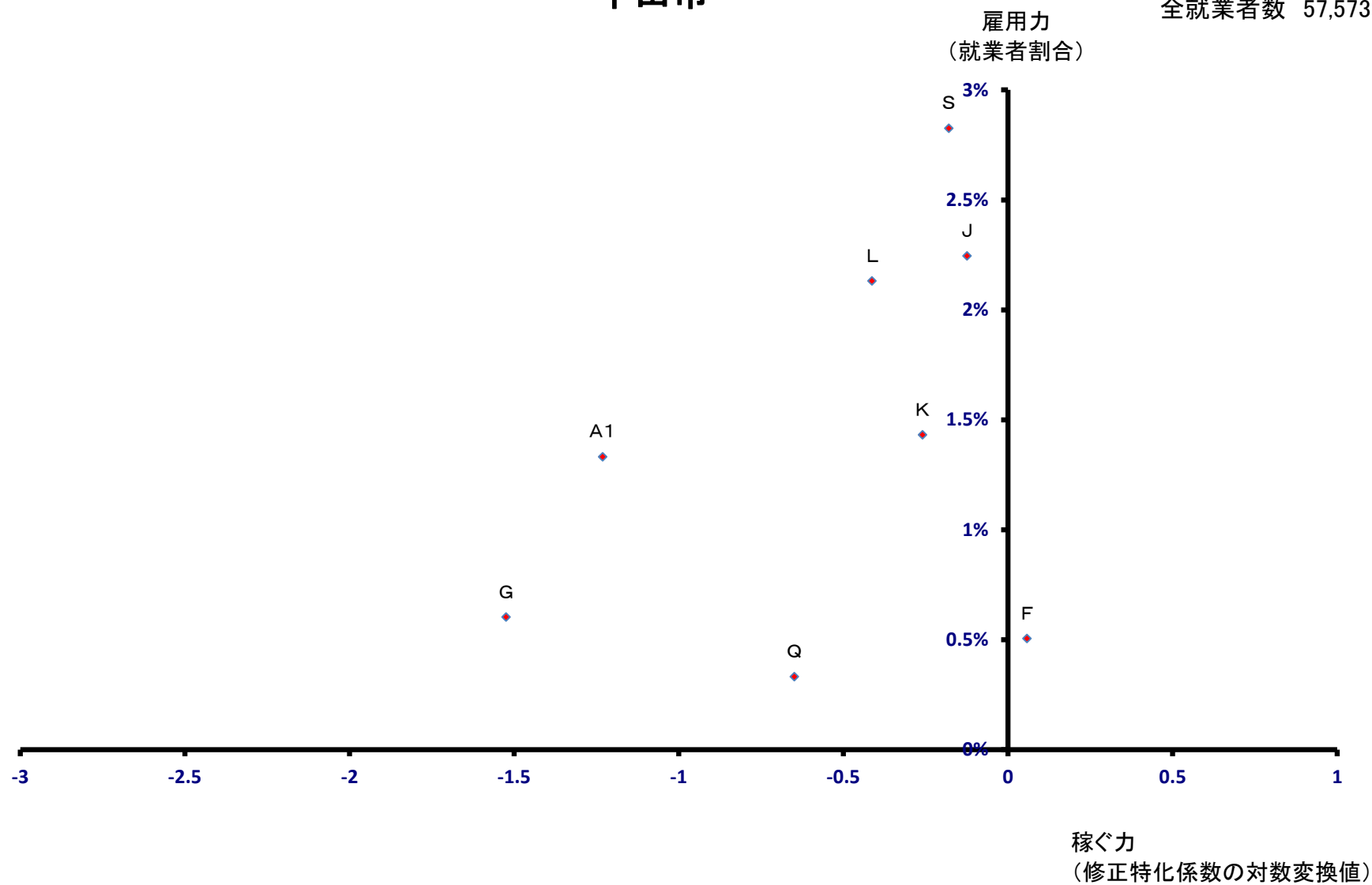

# 春日井市

全就業者数 121,649 人

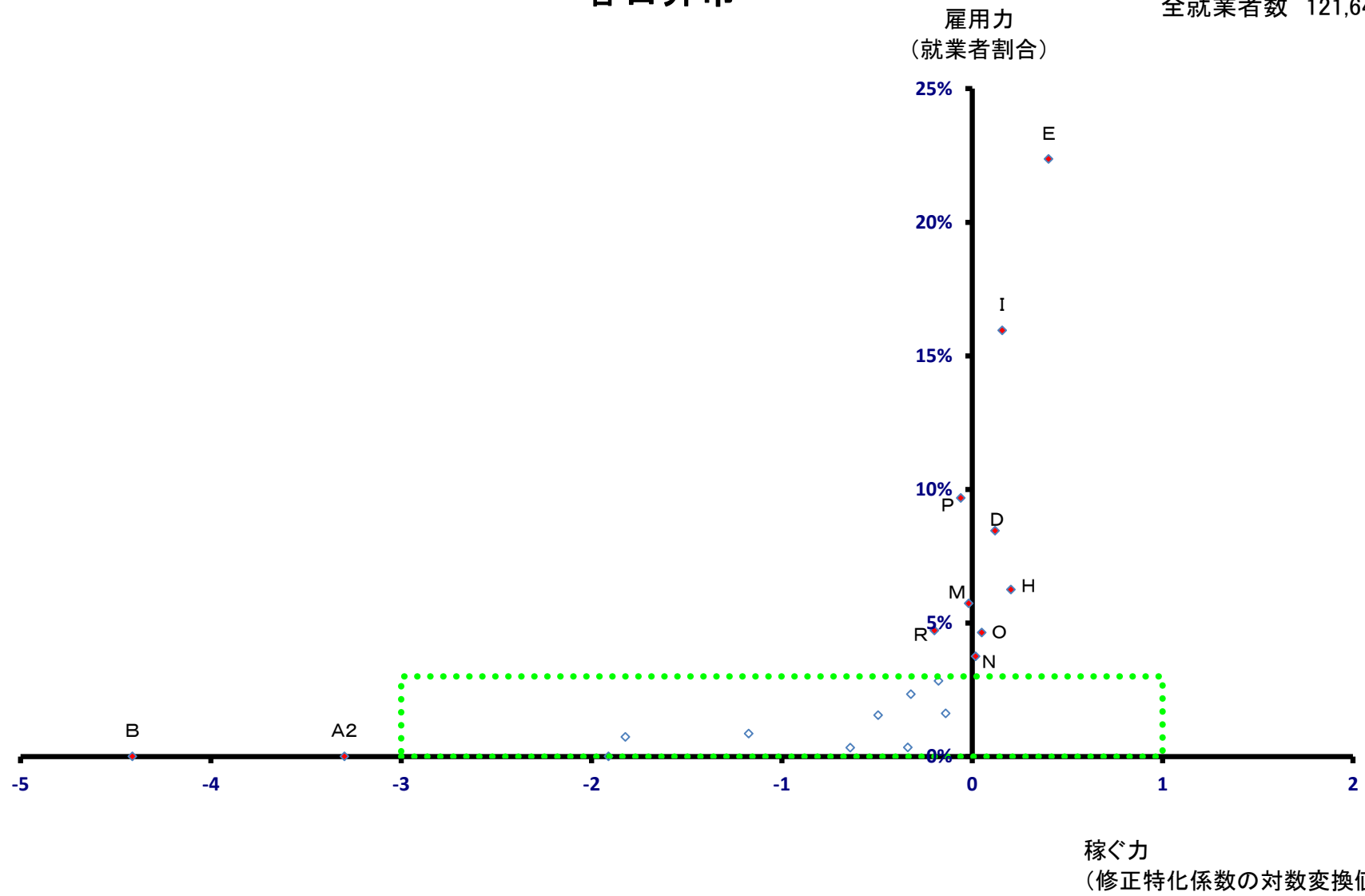

# 春日井市

全就業者数 121,649 人

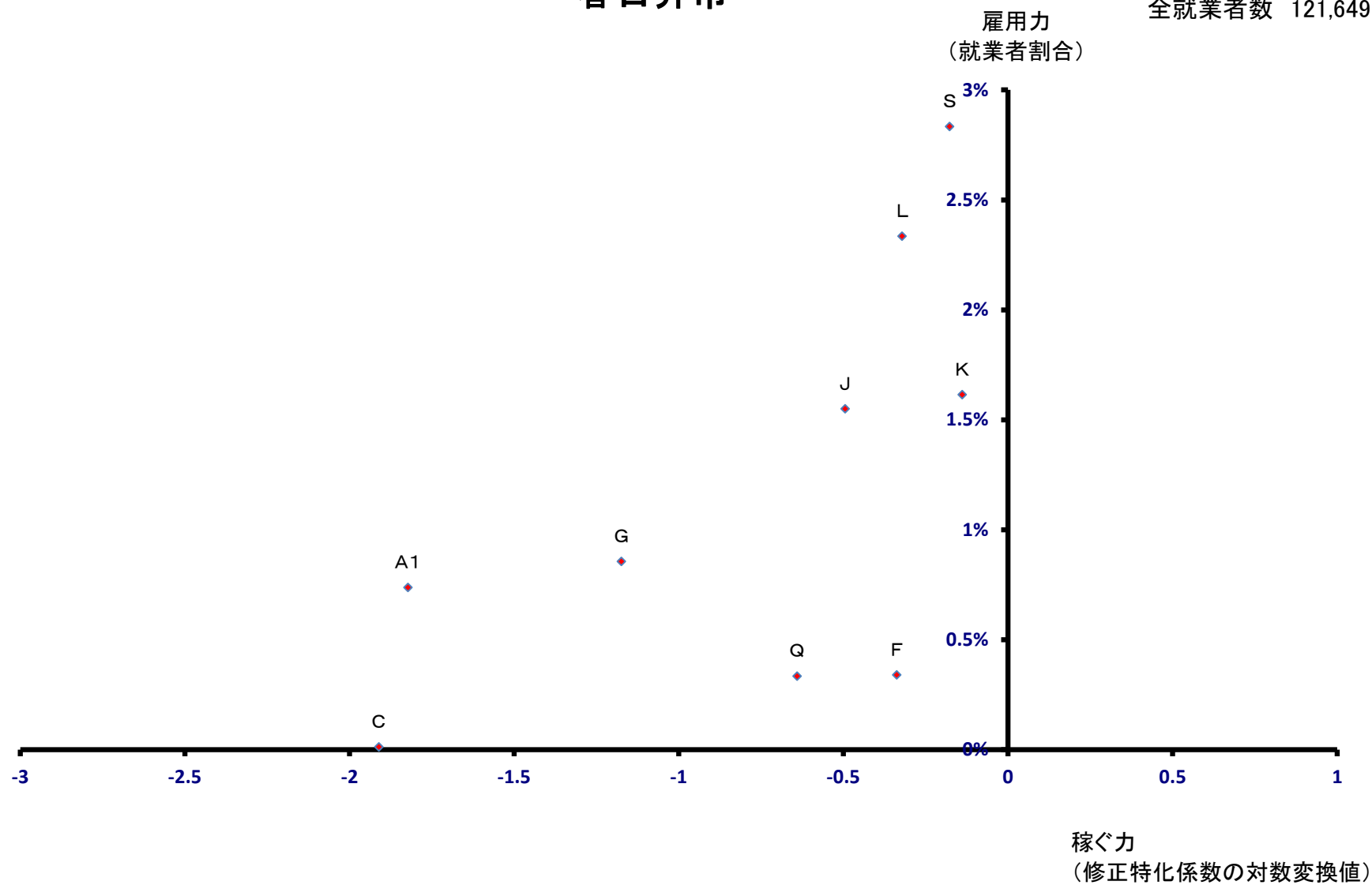



# 豊川市

全就業者数 86,934 人

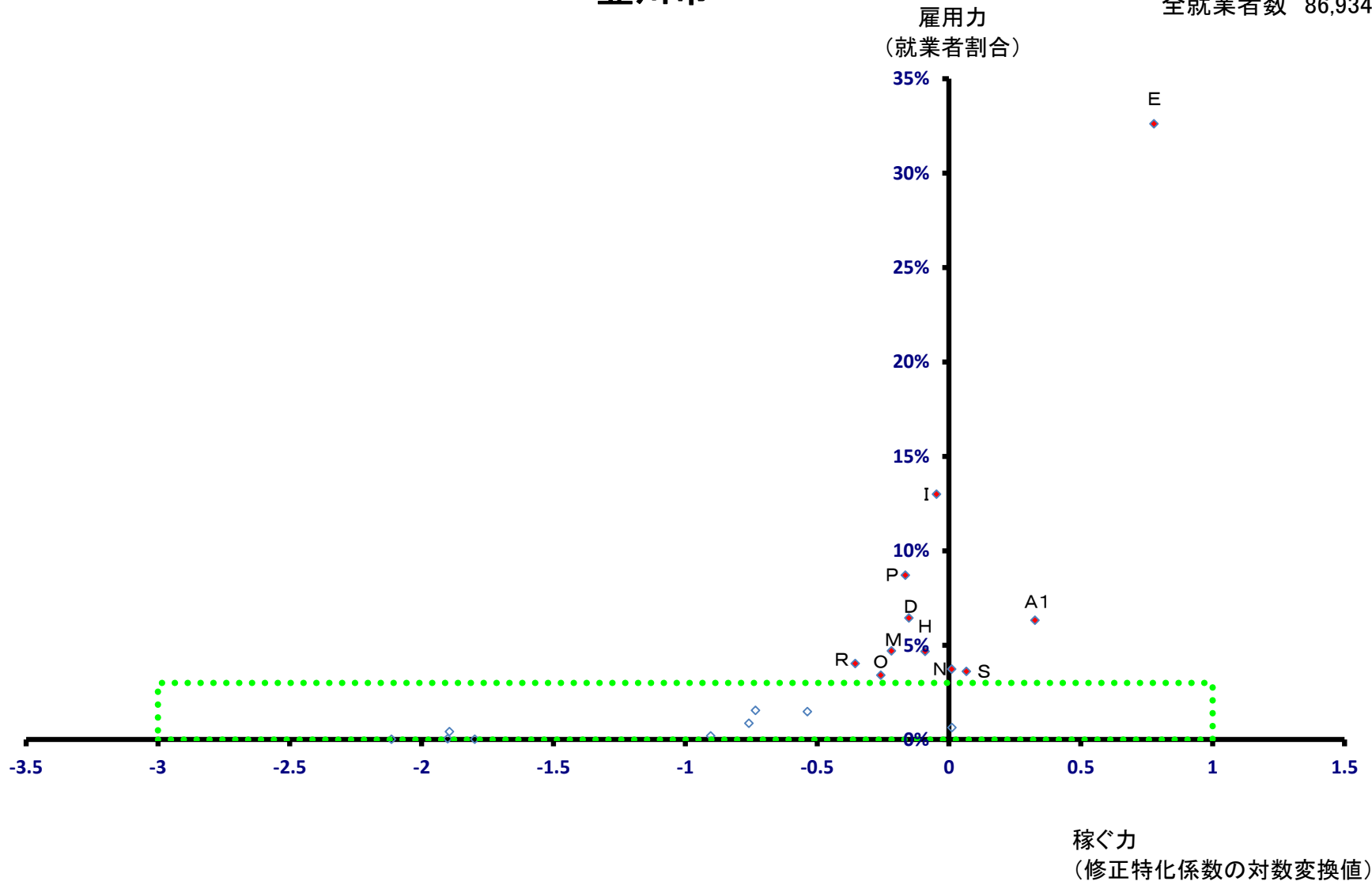

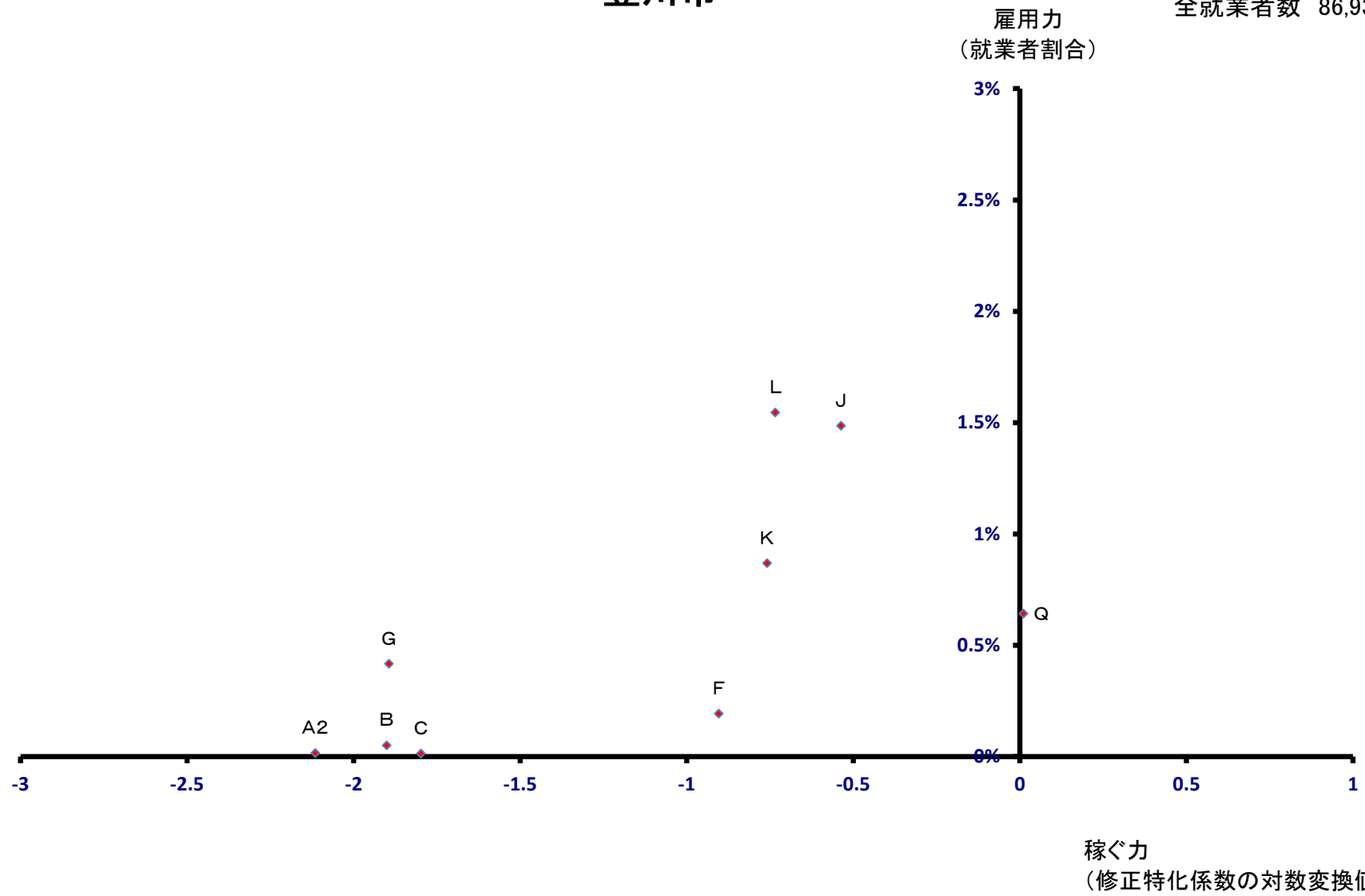

# 津島市

全就業者数 27,079 人

雇用力  
(就業者割合)

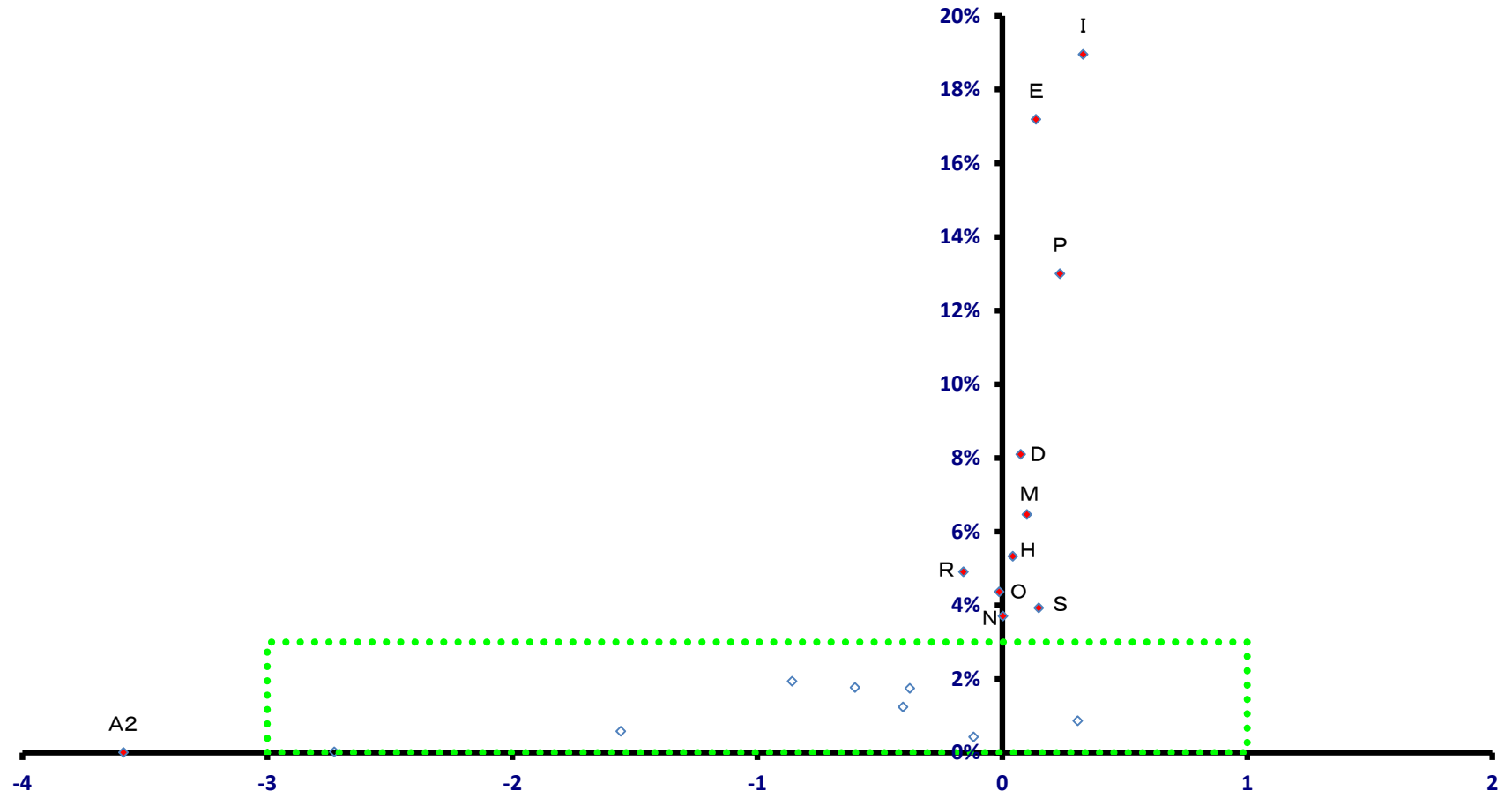

稼ぐ力  
(修正特化係数の対数変換値)

# 津島市

全就業者数 27,079 人

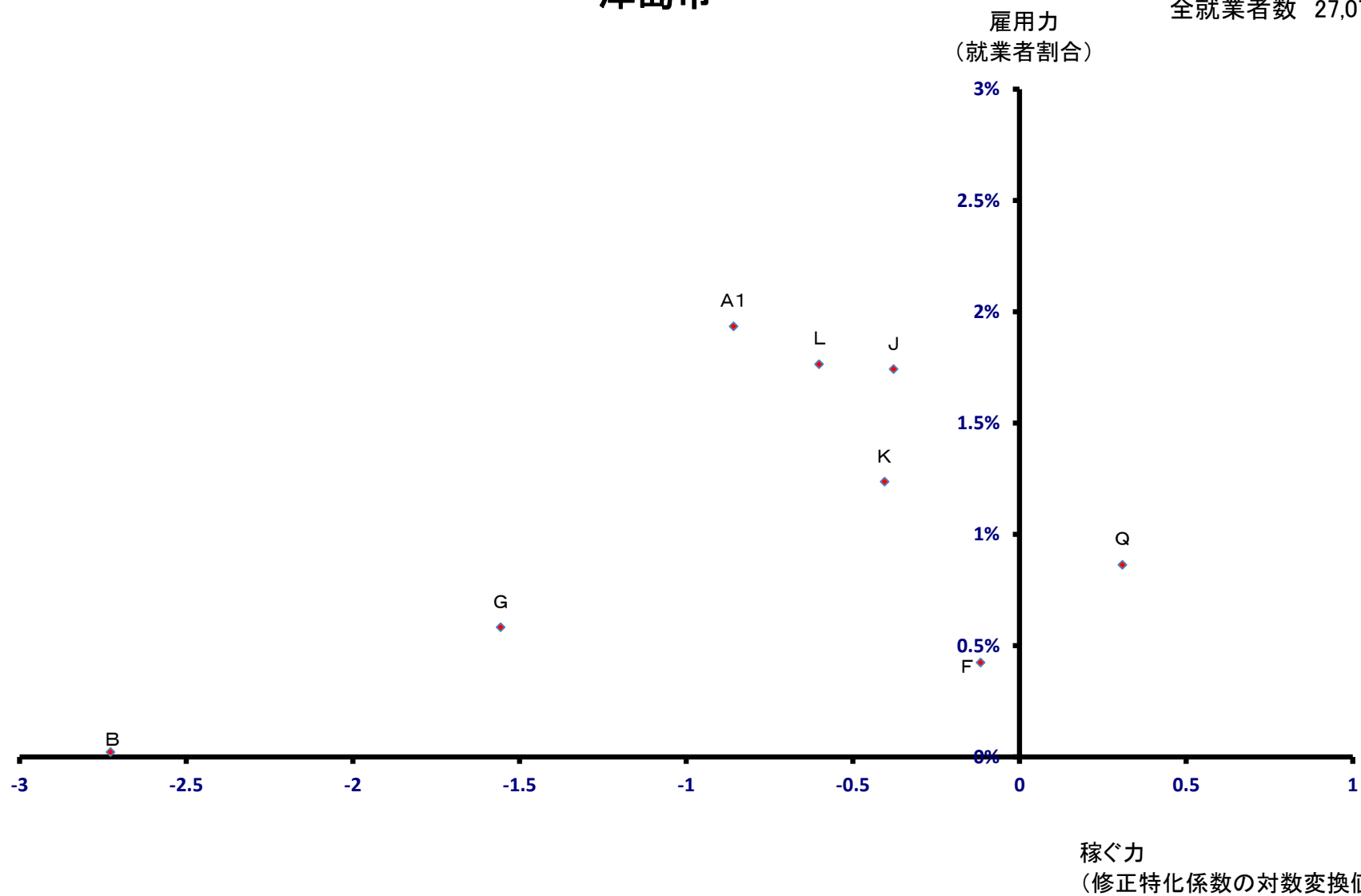

# 碧南市

全就業者数 38,948 人

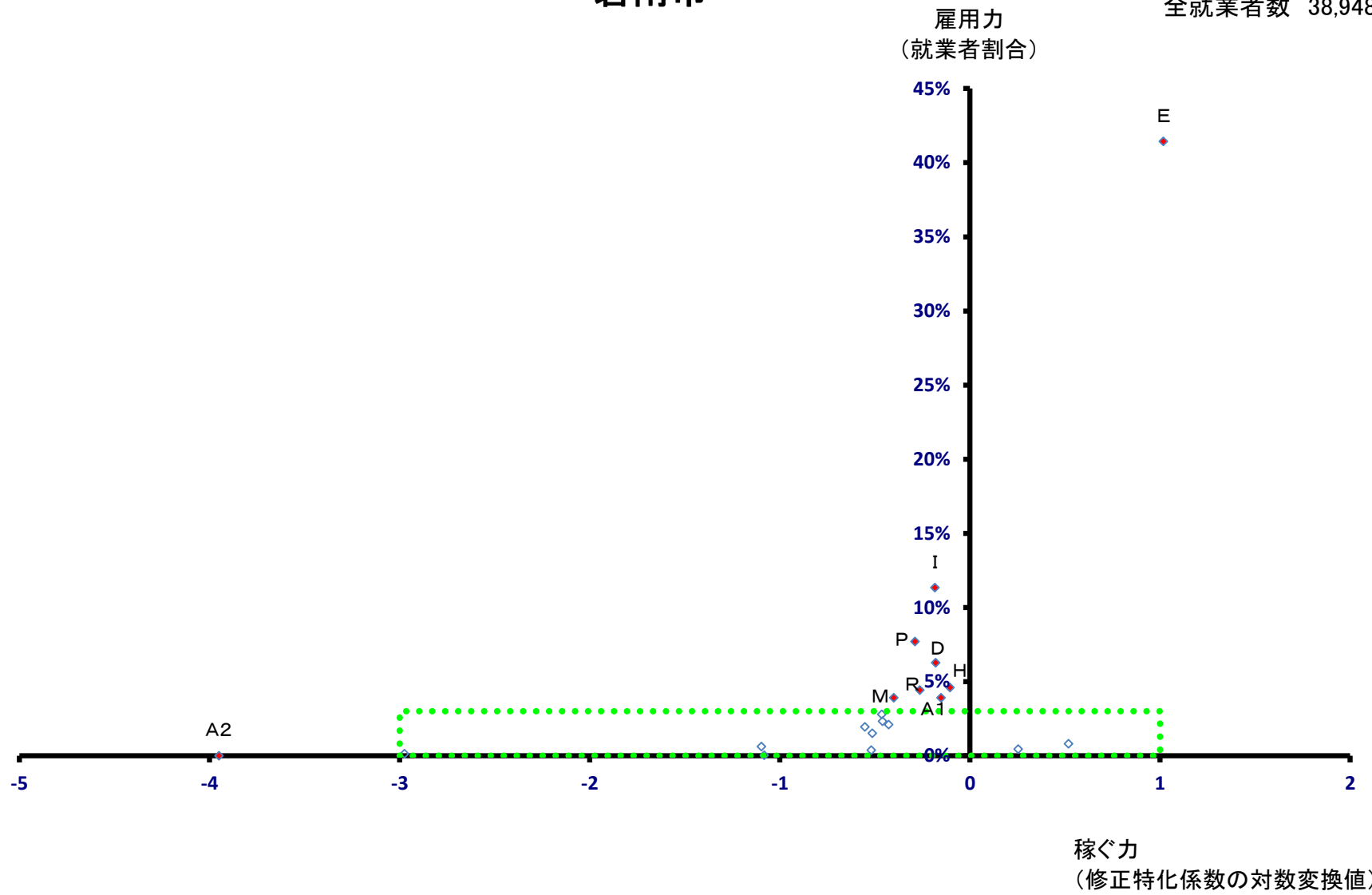

# 碧南市

全就業者数 38,948 人

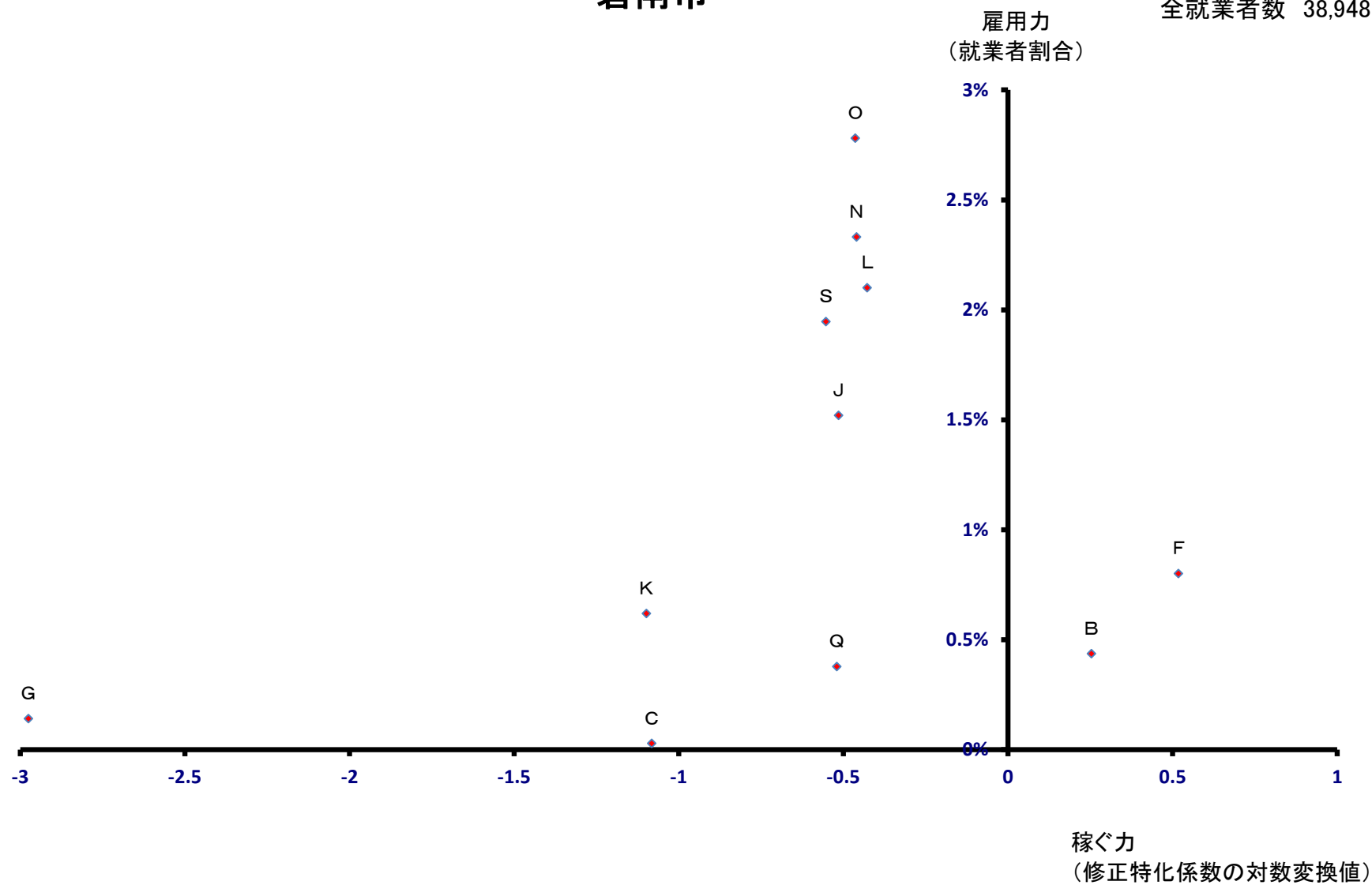

# 刈谷市

全就業者数 106,927 人

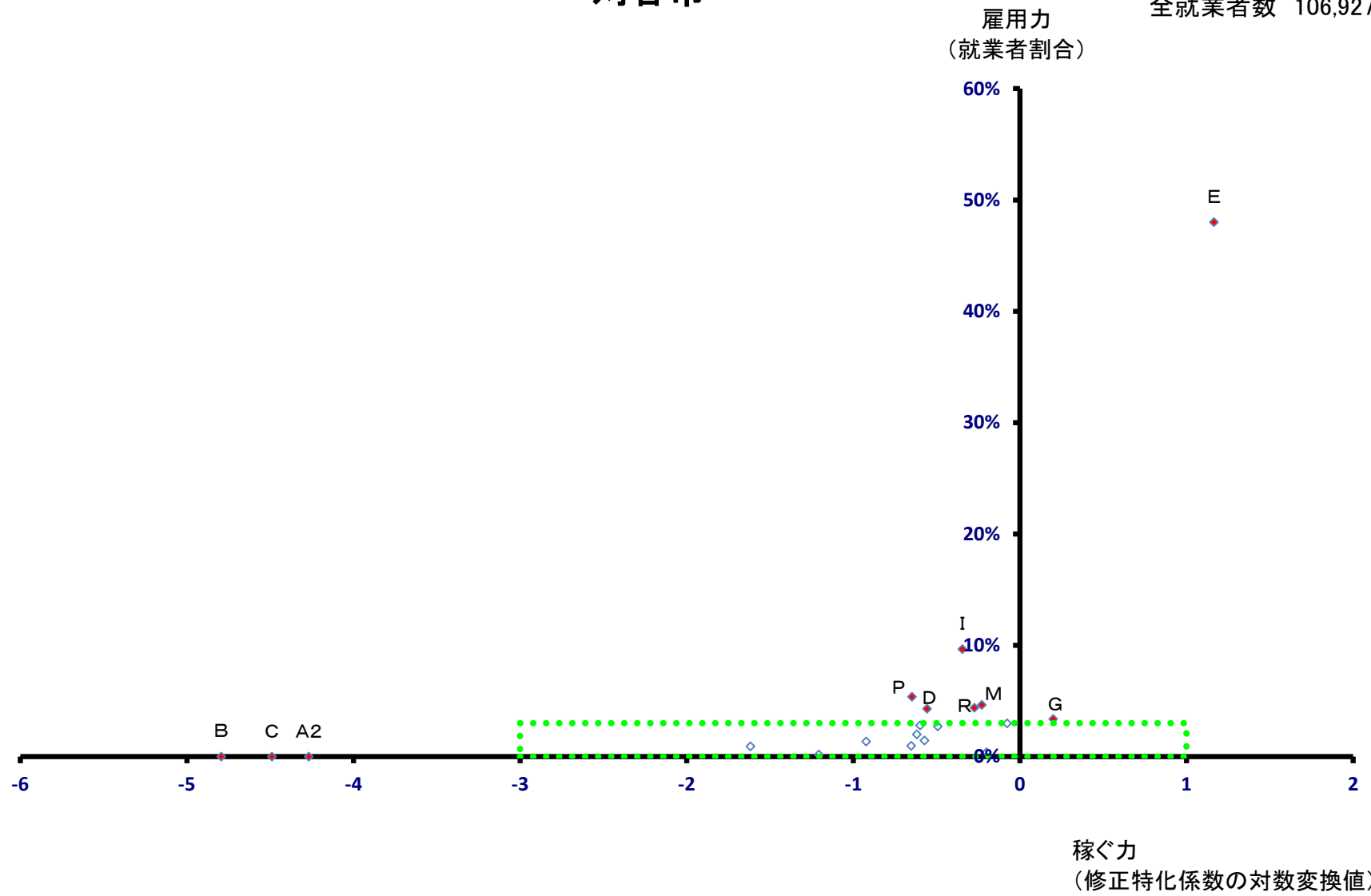

# 刈谷市

全就業者数 106,927 人

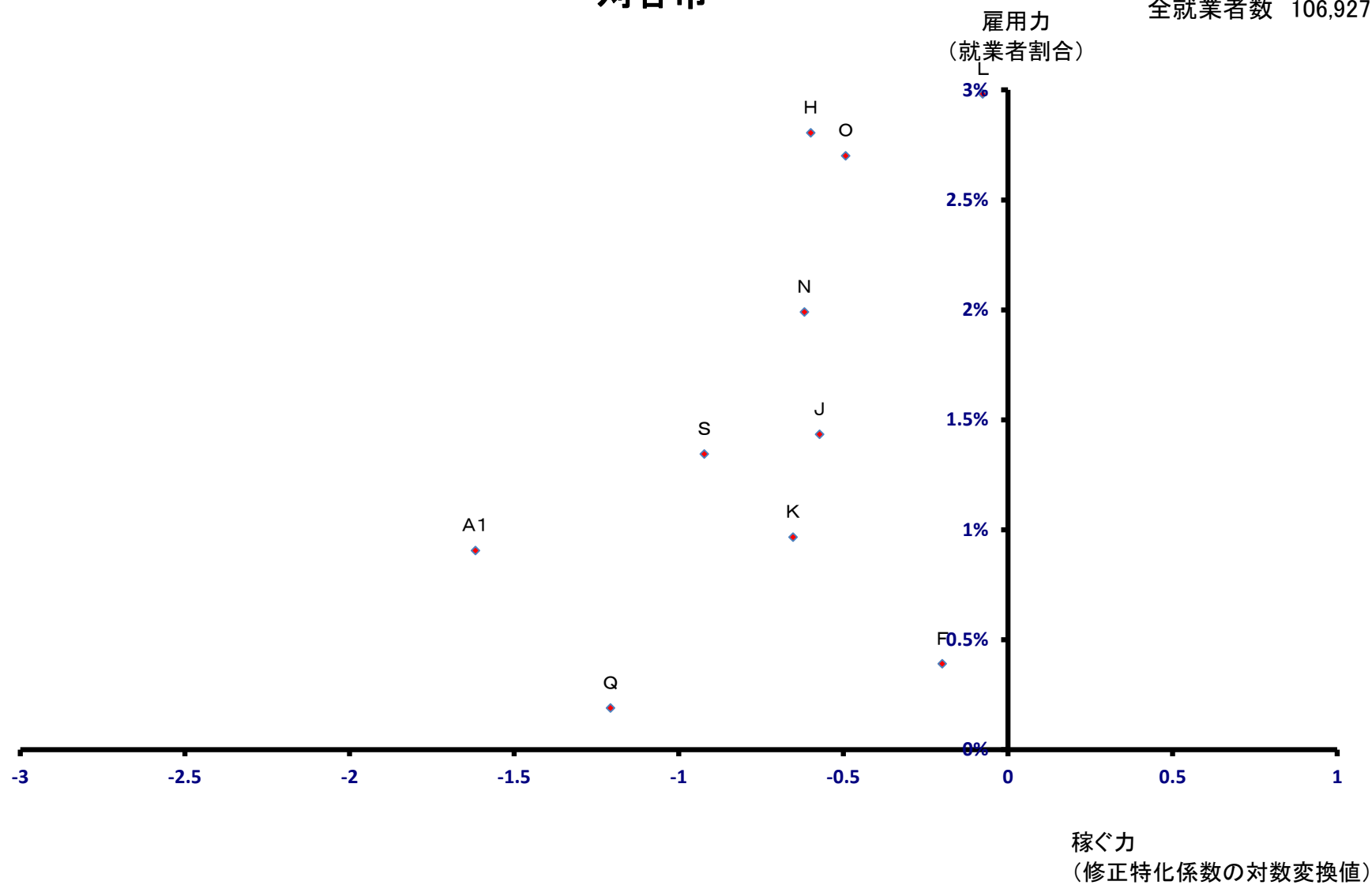



# 豊田市

全就業者数 253,832 人

雇用力  
(就業者割合)

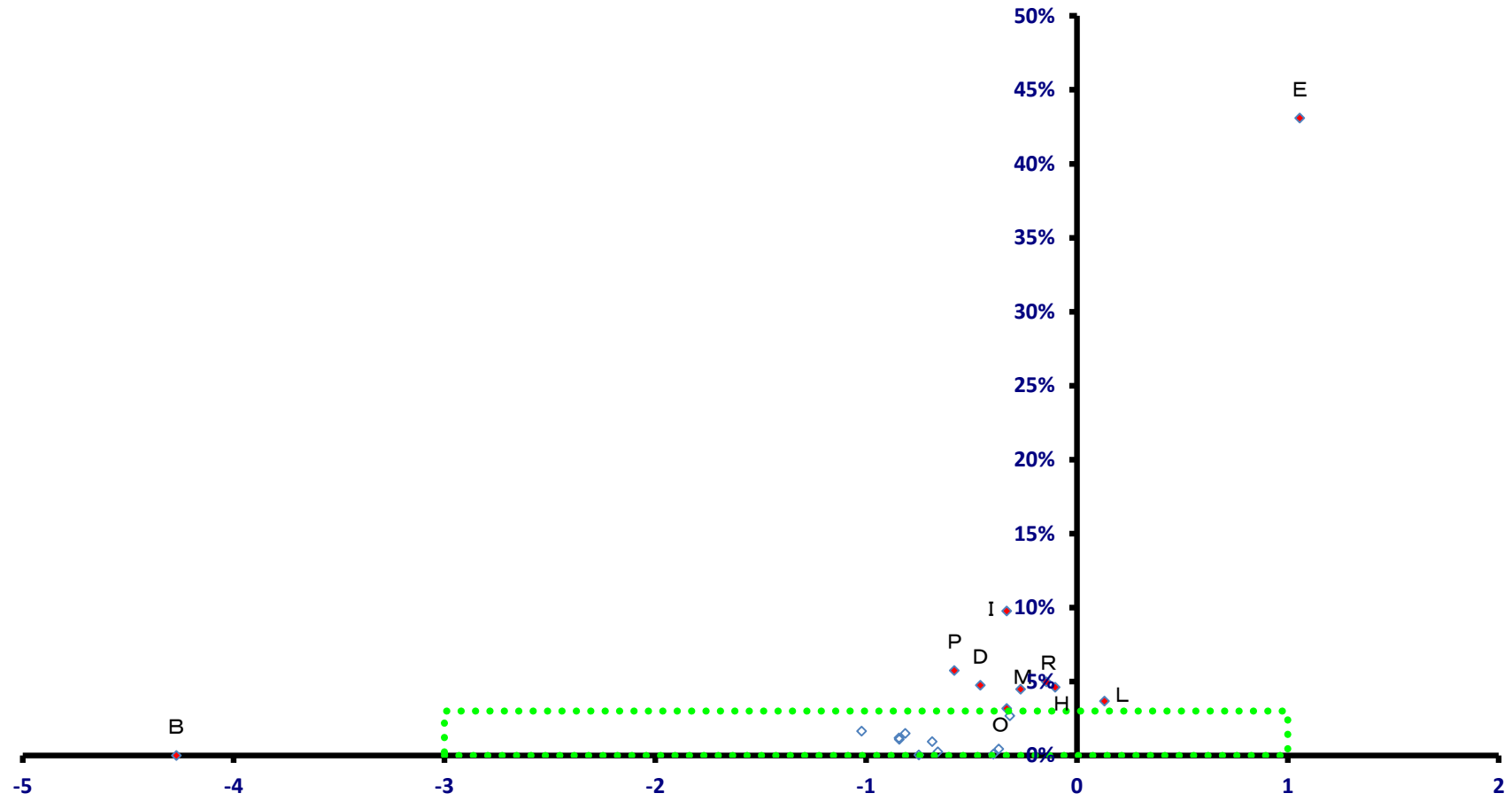

稼ぐ力  
(修正特化係数の対数変換値)

# 豊田市

全就業者数 253,832 人

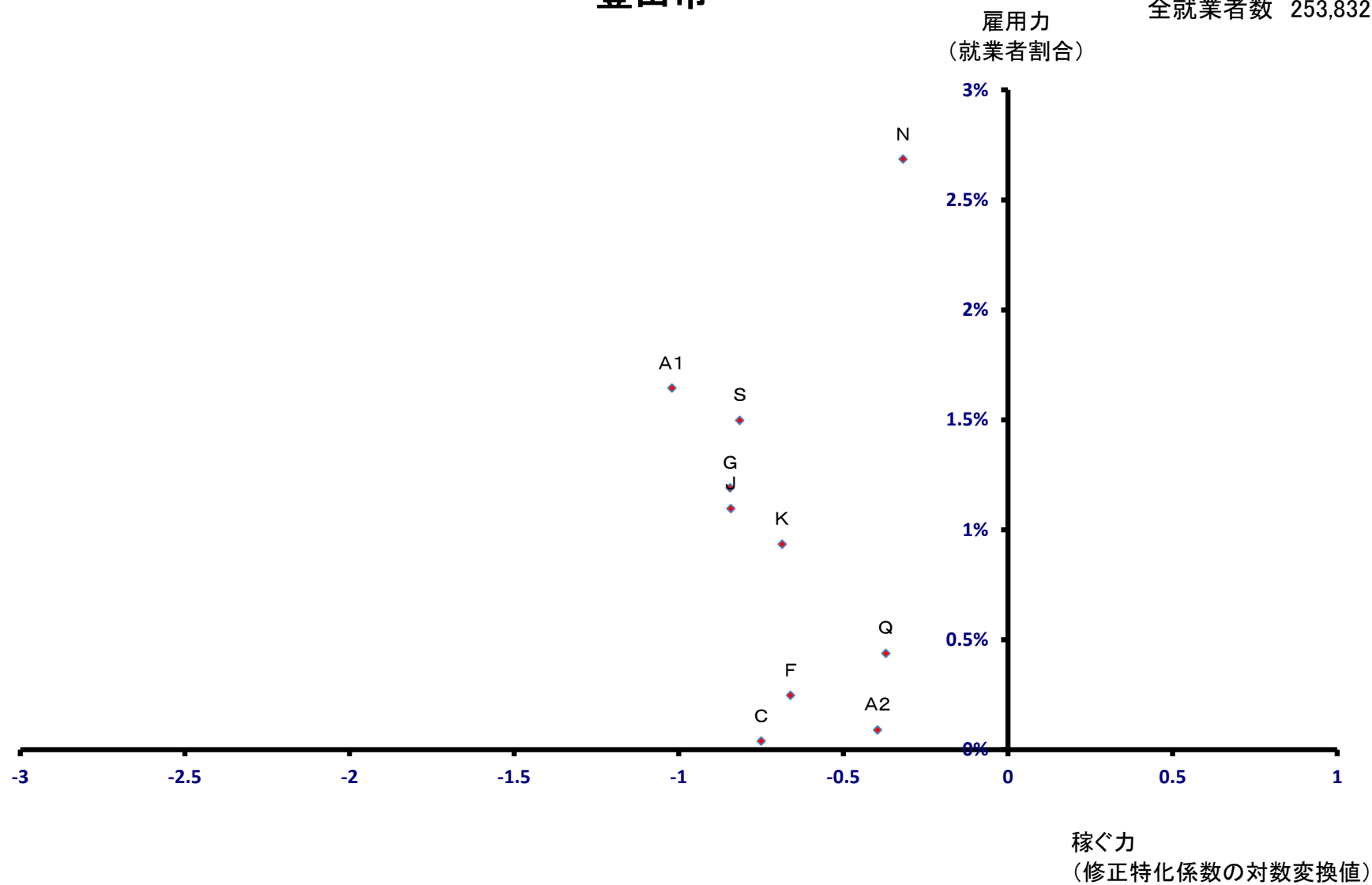

# 安城市

全就業者数 98,415 人

雇用力  
(就業者割合)

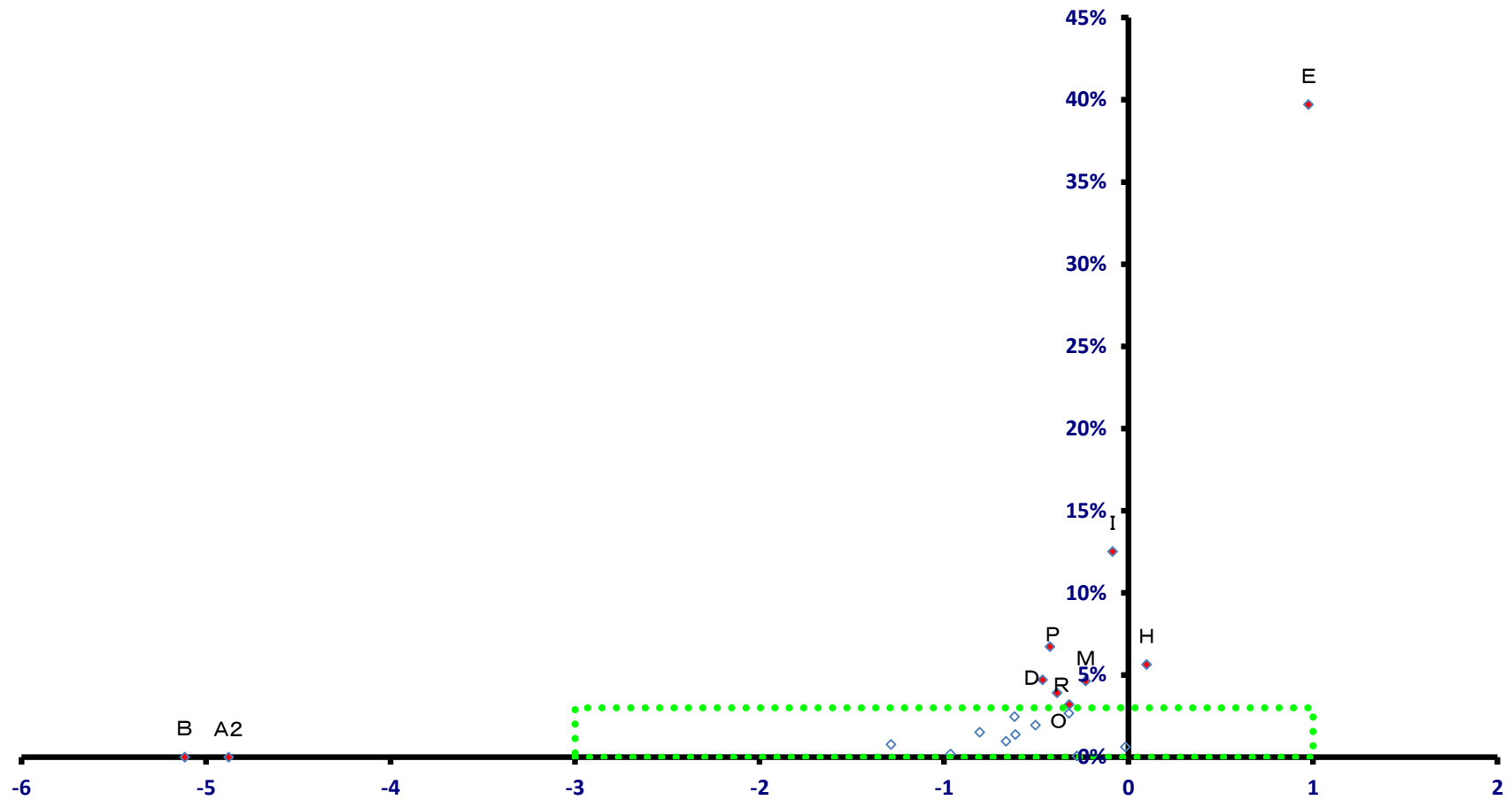

稼働力  
(修正特化係数の対数変換値)

# 安城市

全就業者数 98,415 人

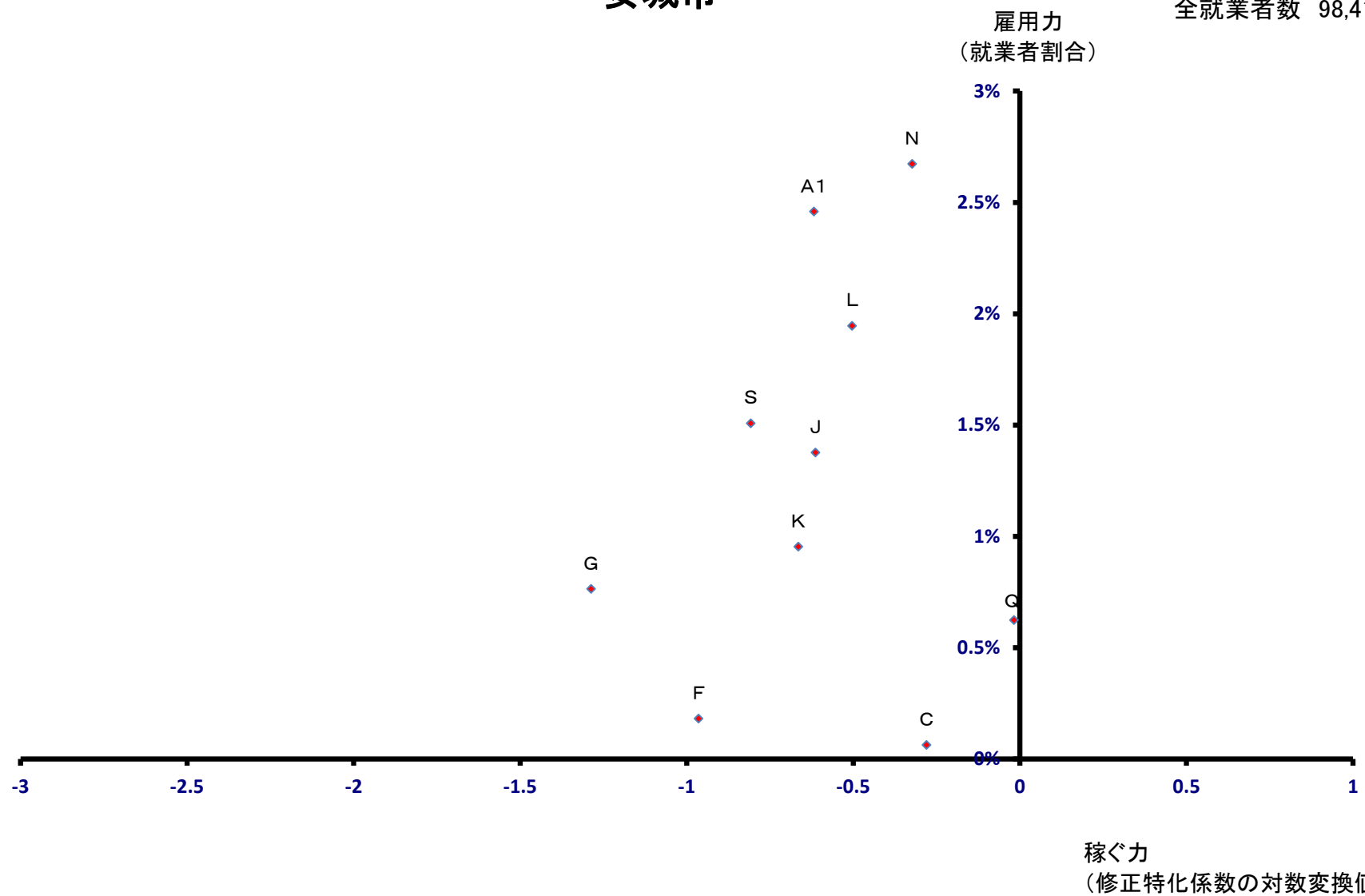

# 西尾市

全就業者数 58,624 人

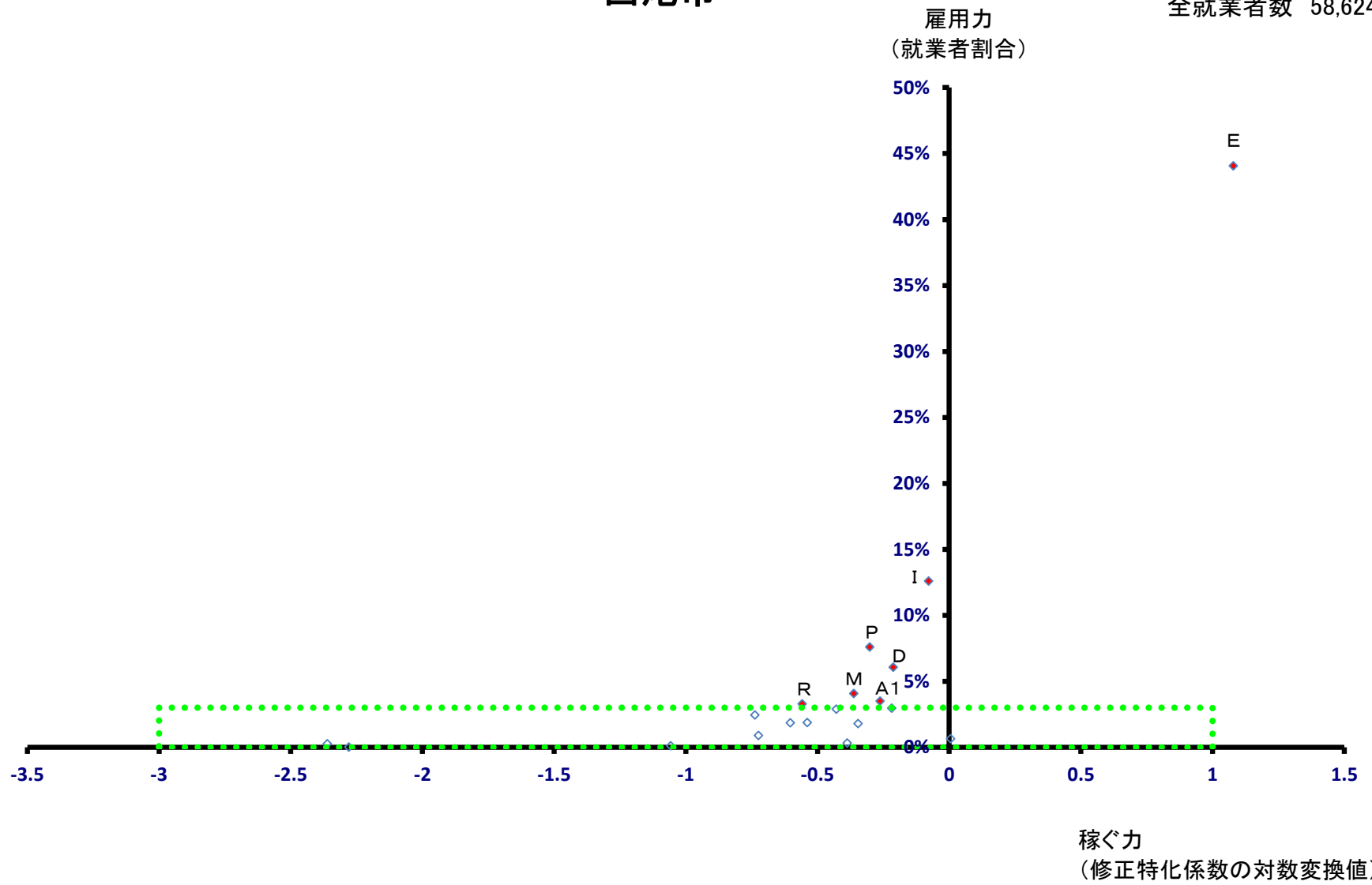

# 西尾市

全就業者数 58,624 人

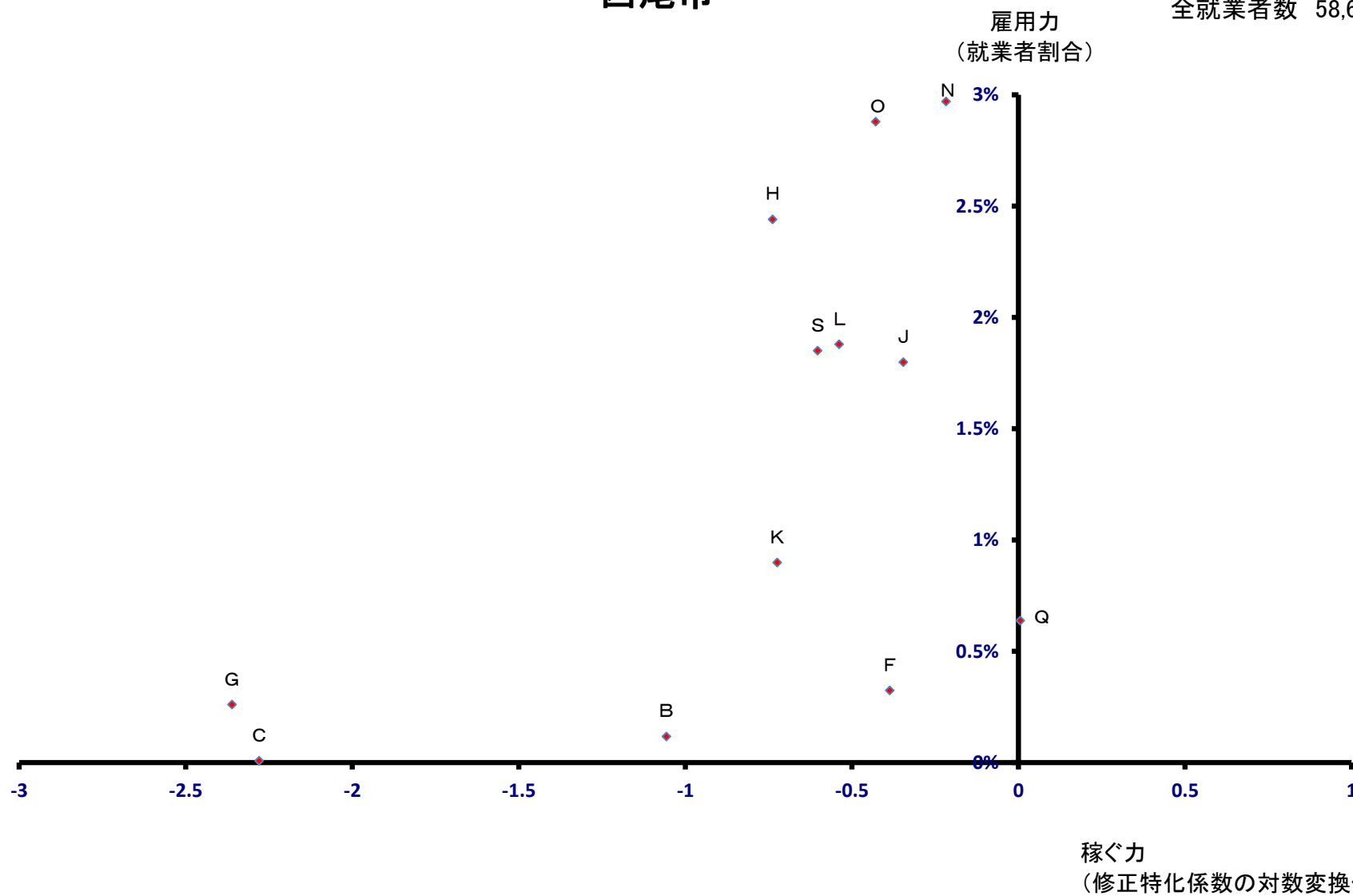

# 蒲郡市

全就業者数 37,665 人

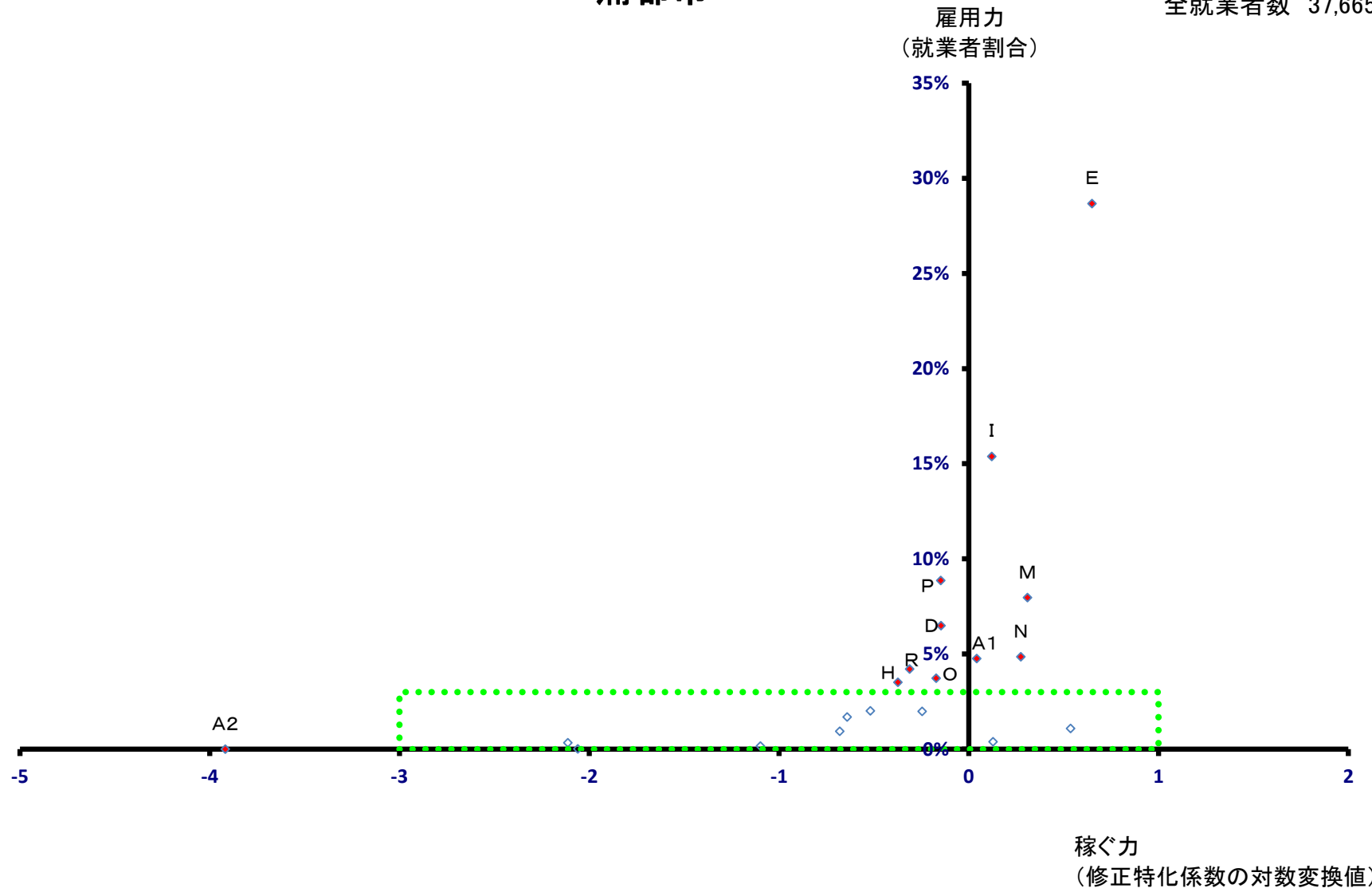

# 蒲郡市

全就業者数 37,665 人

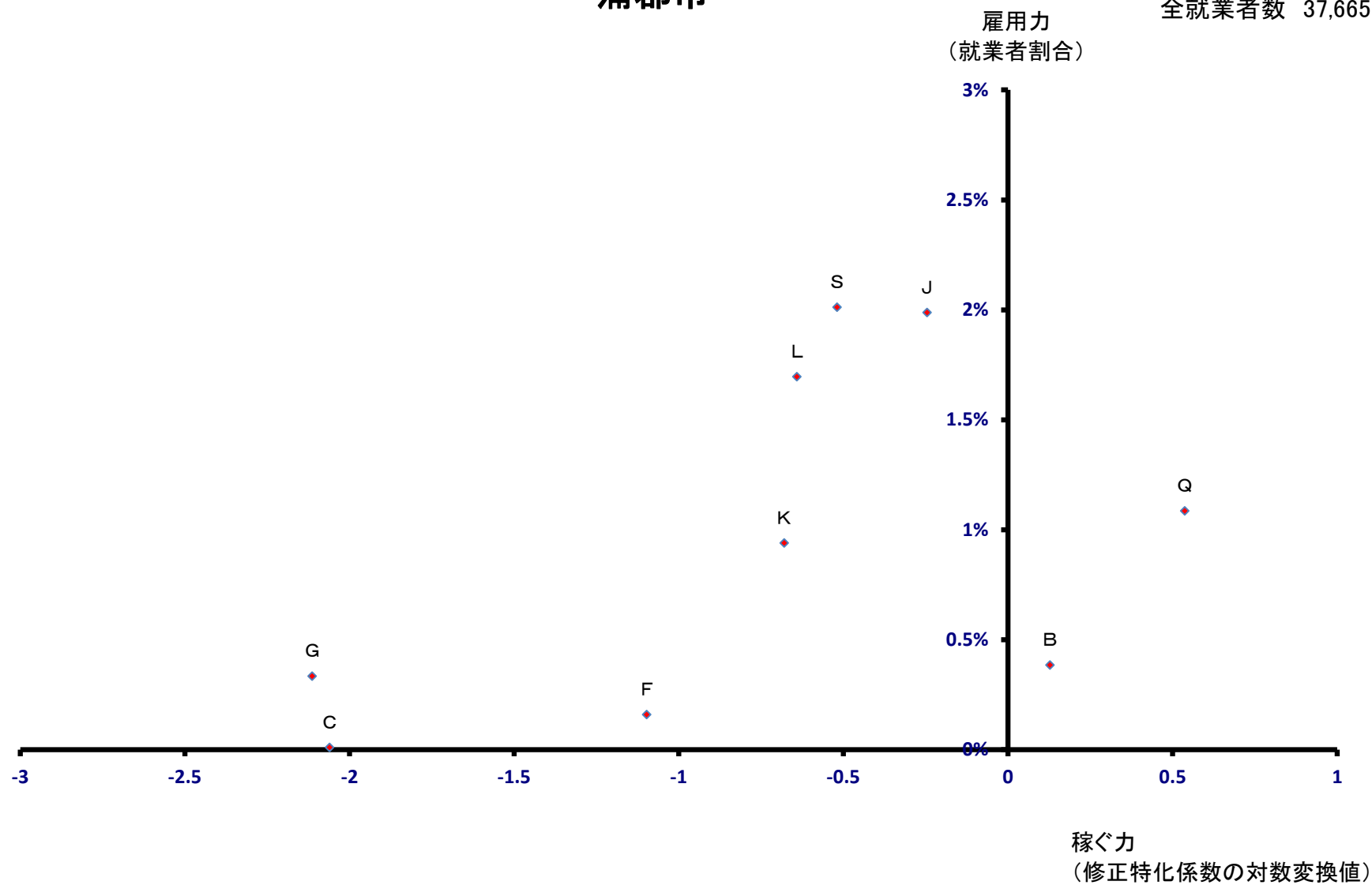



# 犬山市

全就業者数 34,994 人

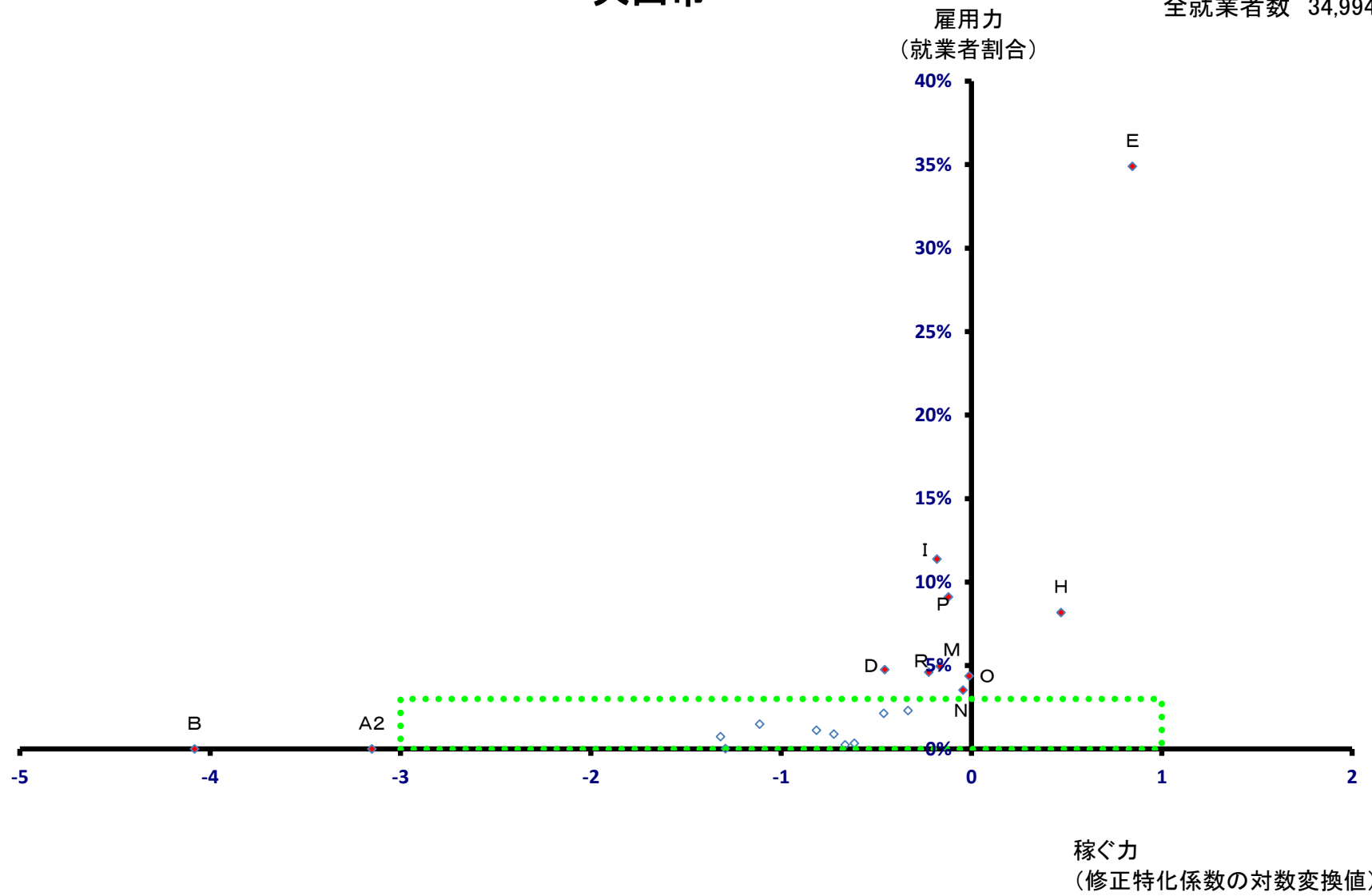

# 犬山市

全就業者数 34,994 人

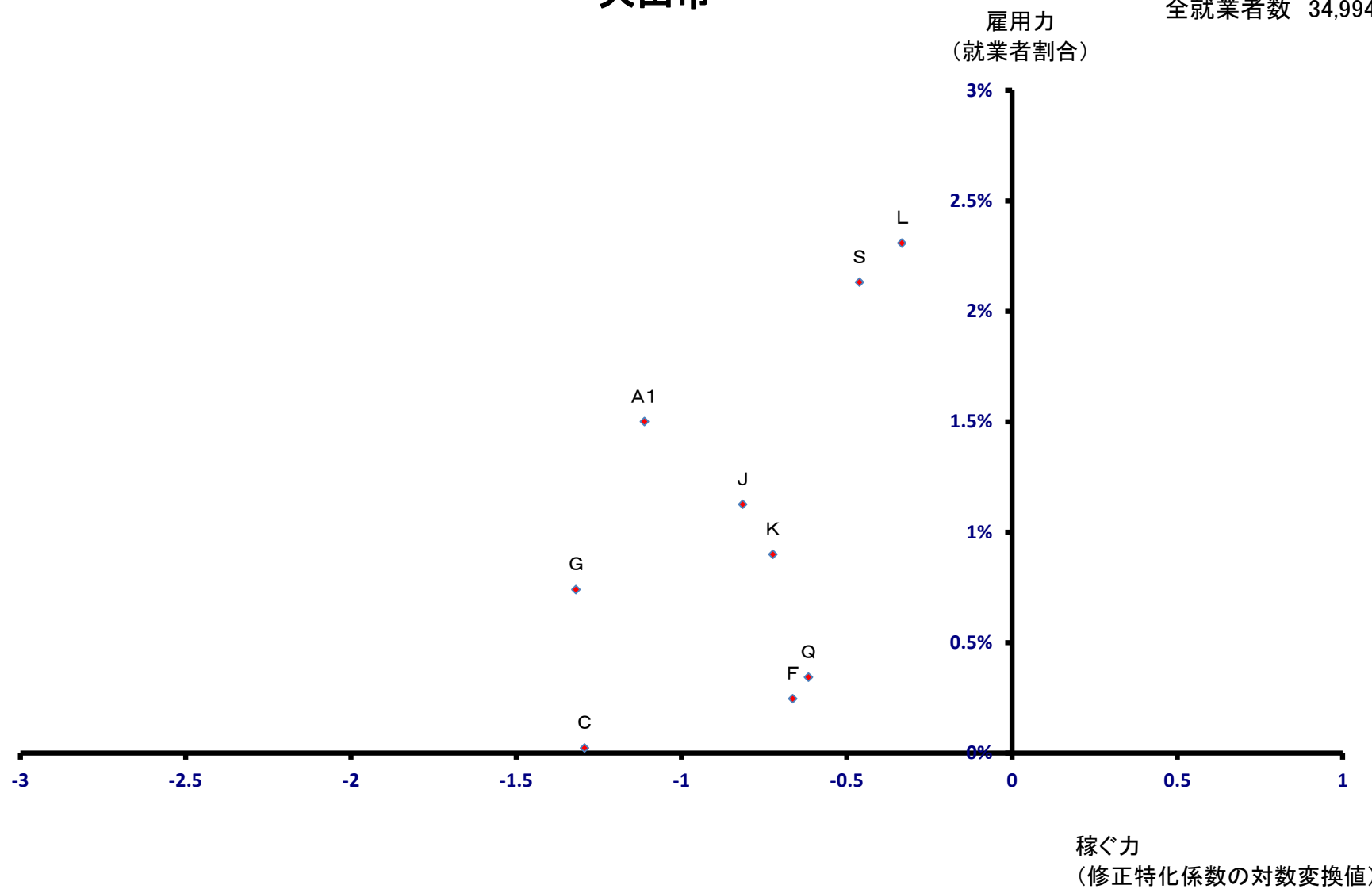

# 常滑市

全就業者数 29,989 人

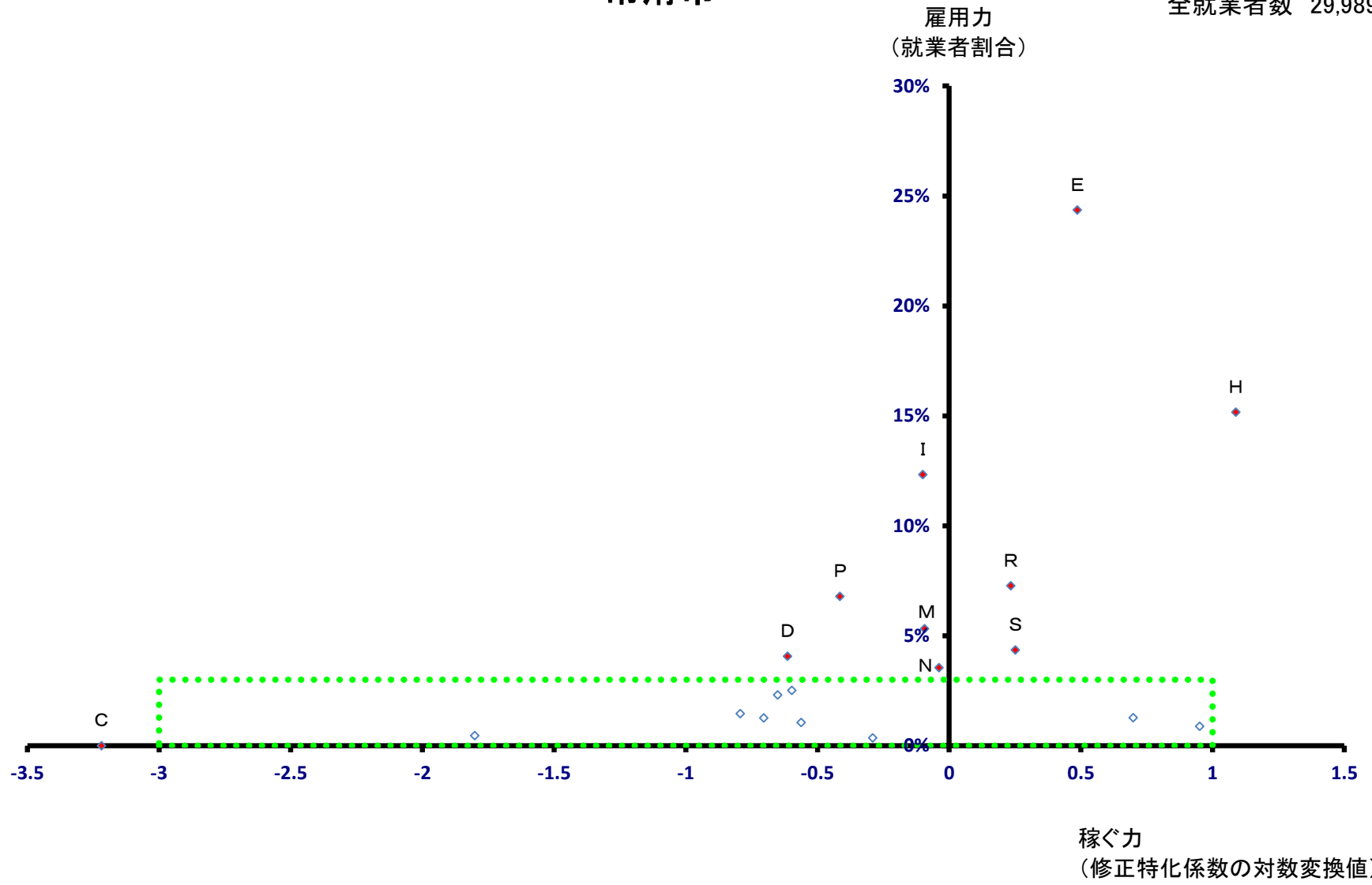

# 常滑市

全就業者数 29,989 人

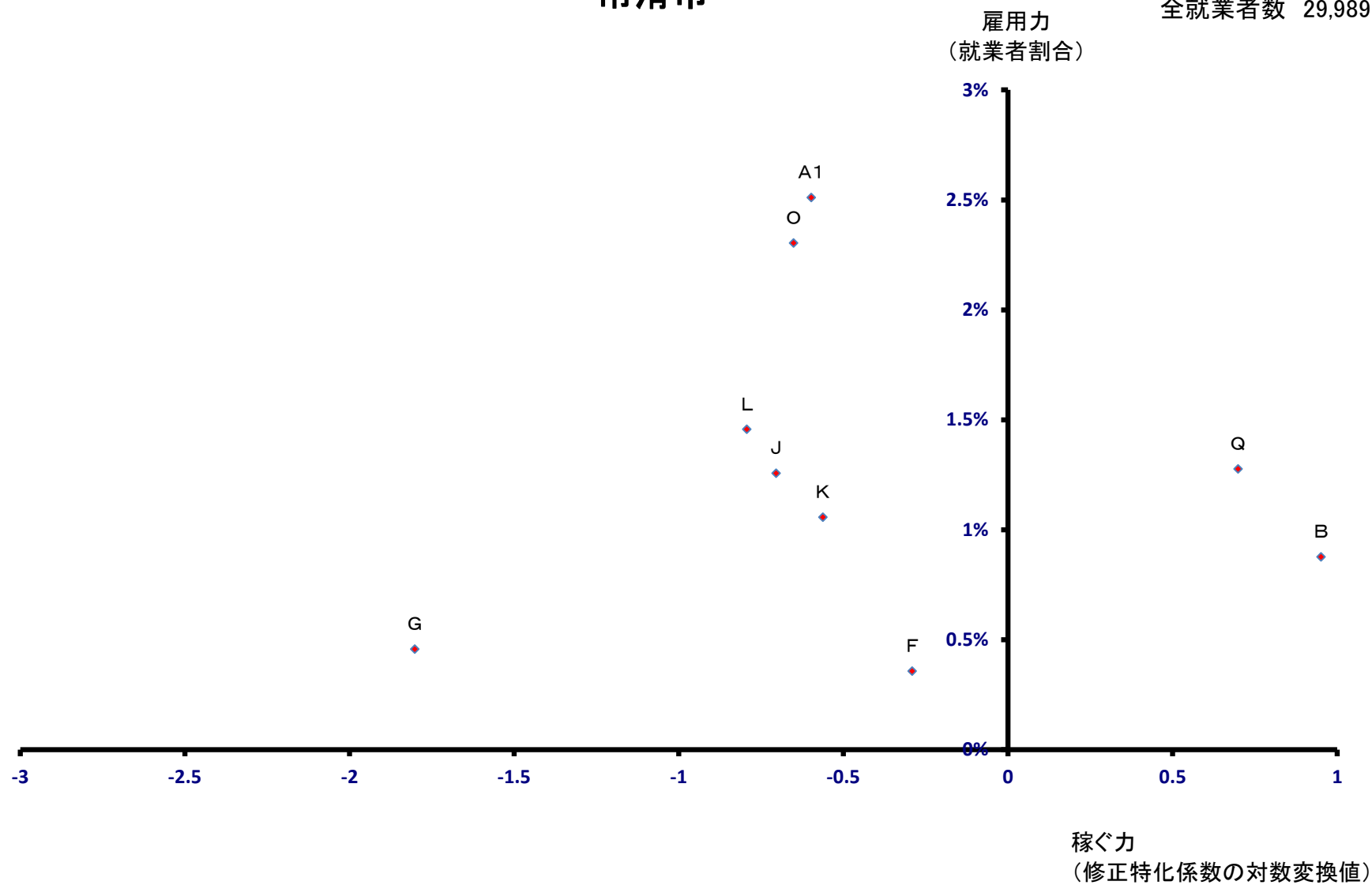

# 江南市

全就業者数 32,742 人

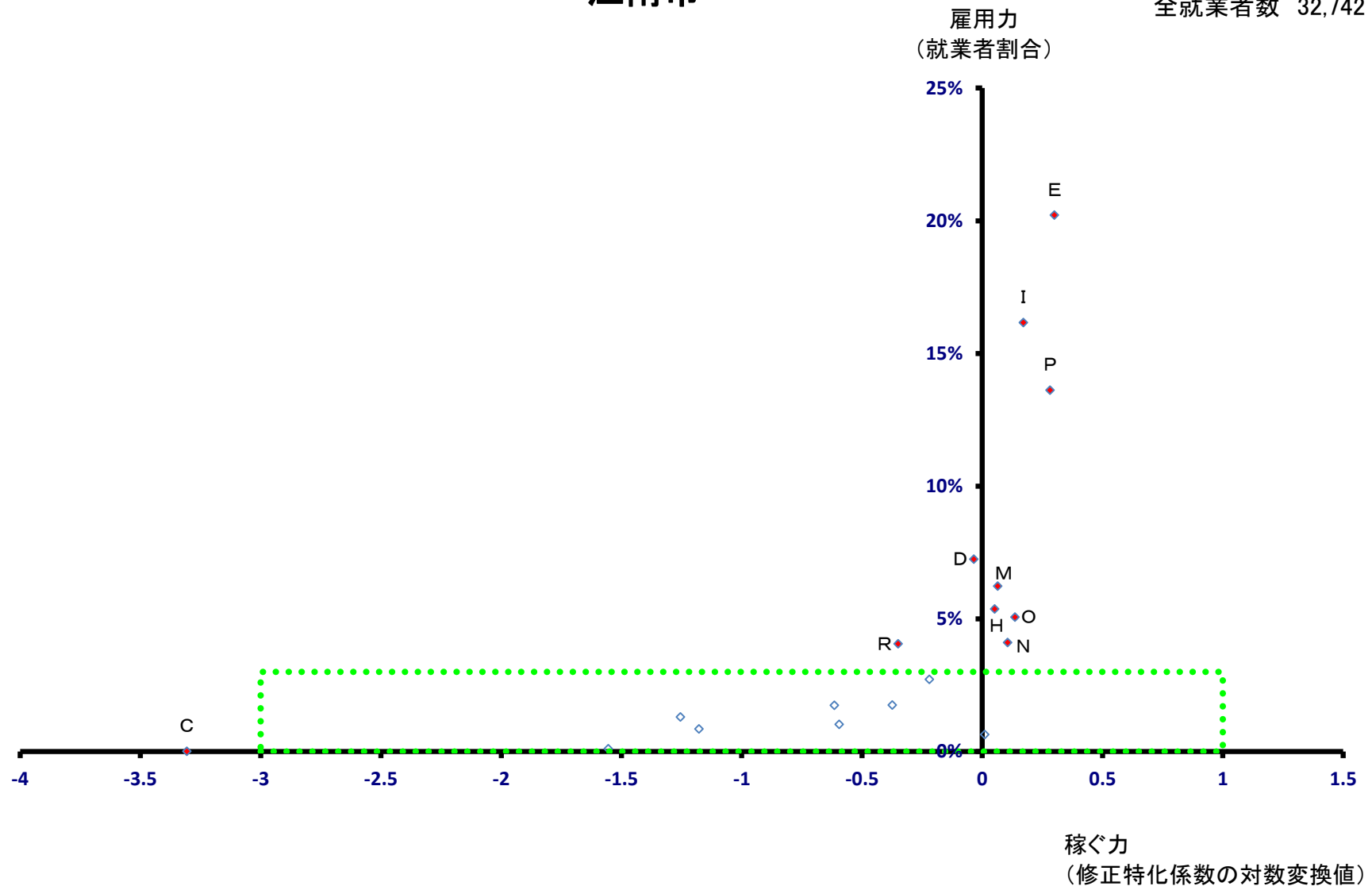

# 江南市

全就業者数 32,742 人

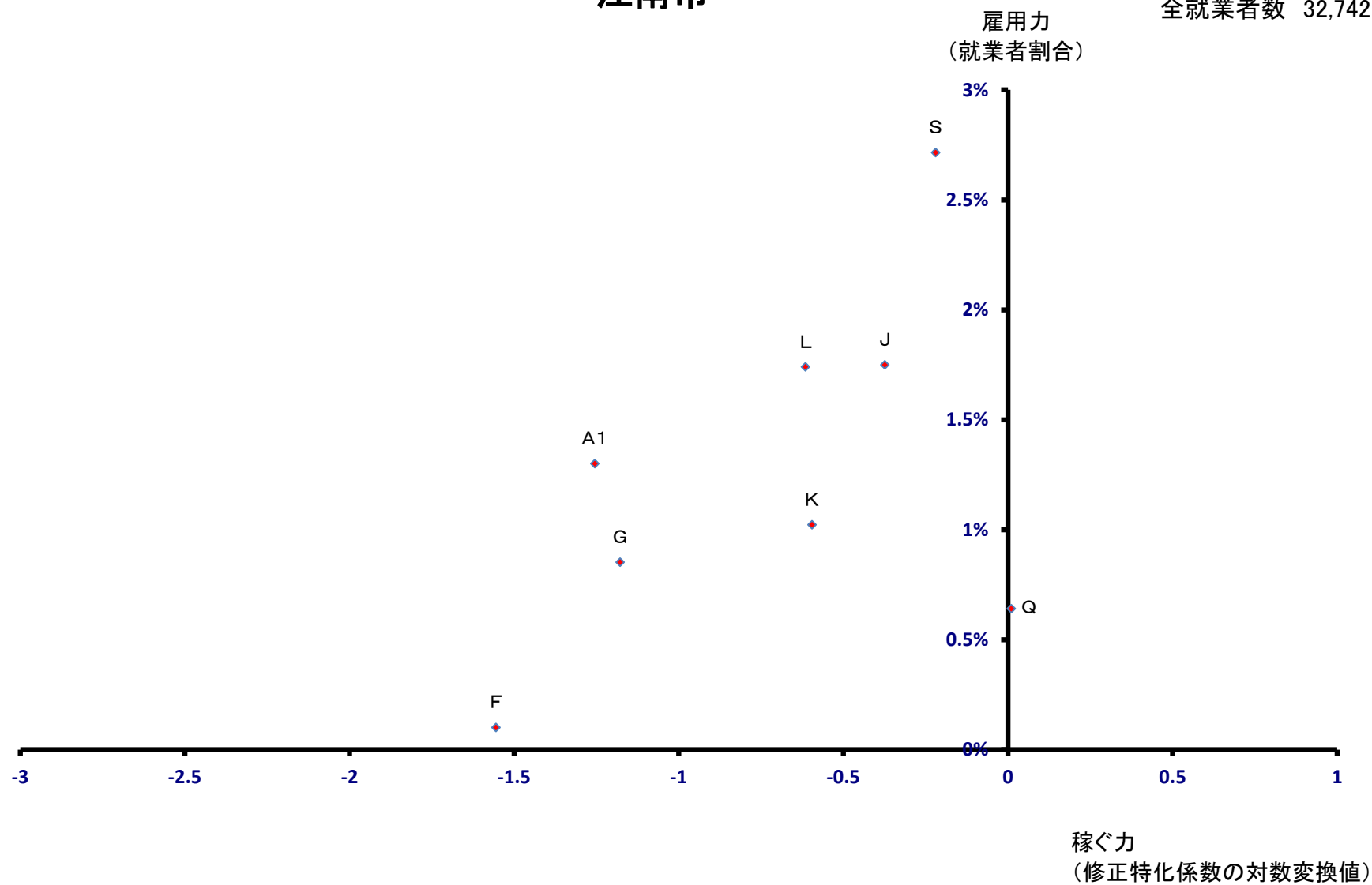

# 小牧市

全就業者数 97,800 人

雇用力  
(就業者割合)

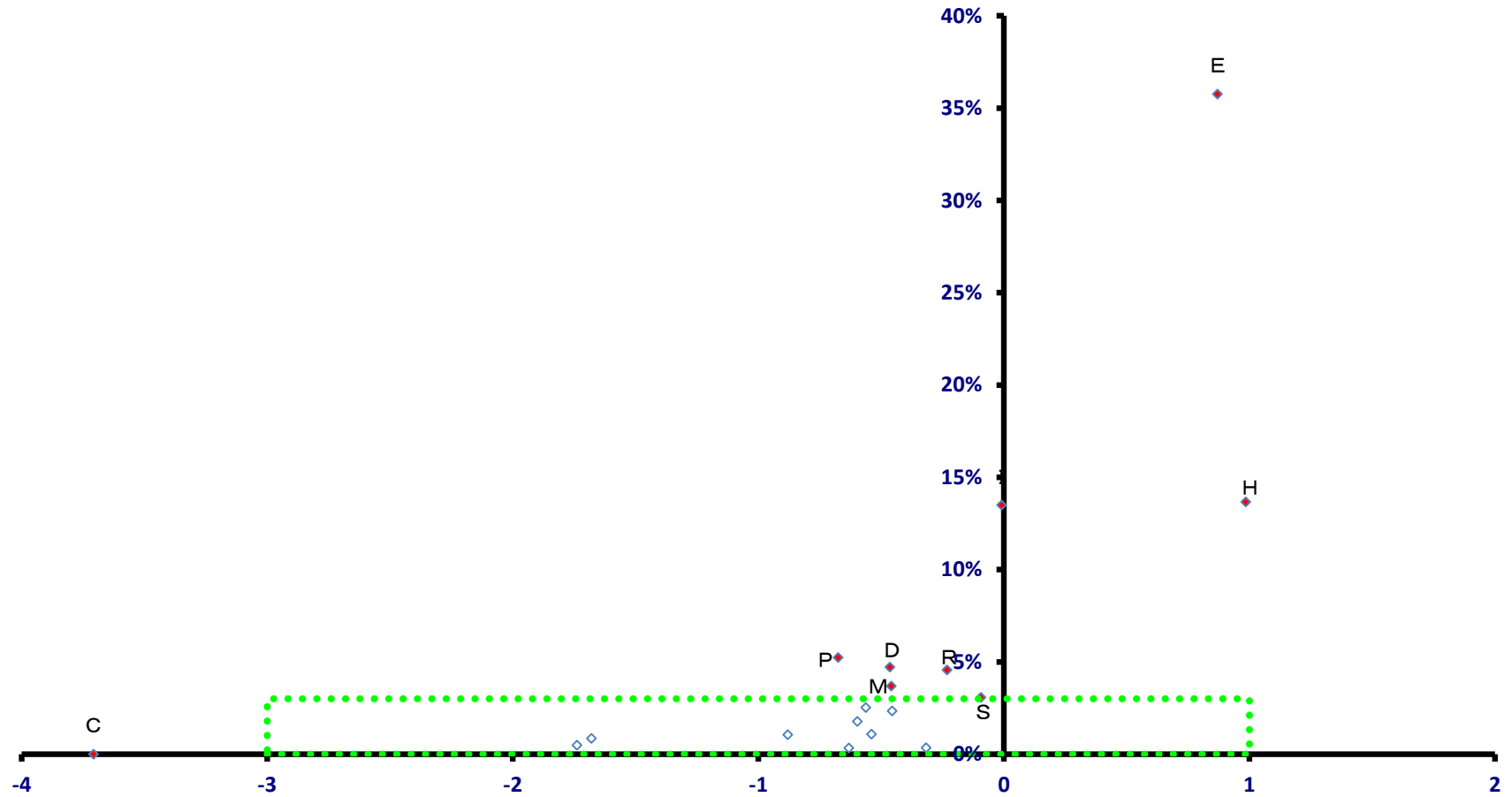

稼ぐ力  
(修正特化係数の対数変換値)

# 小牧市

全就業者数 97,800 人

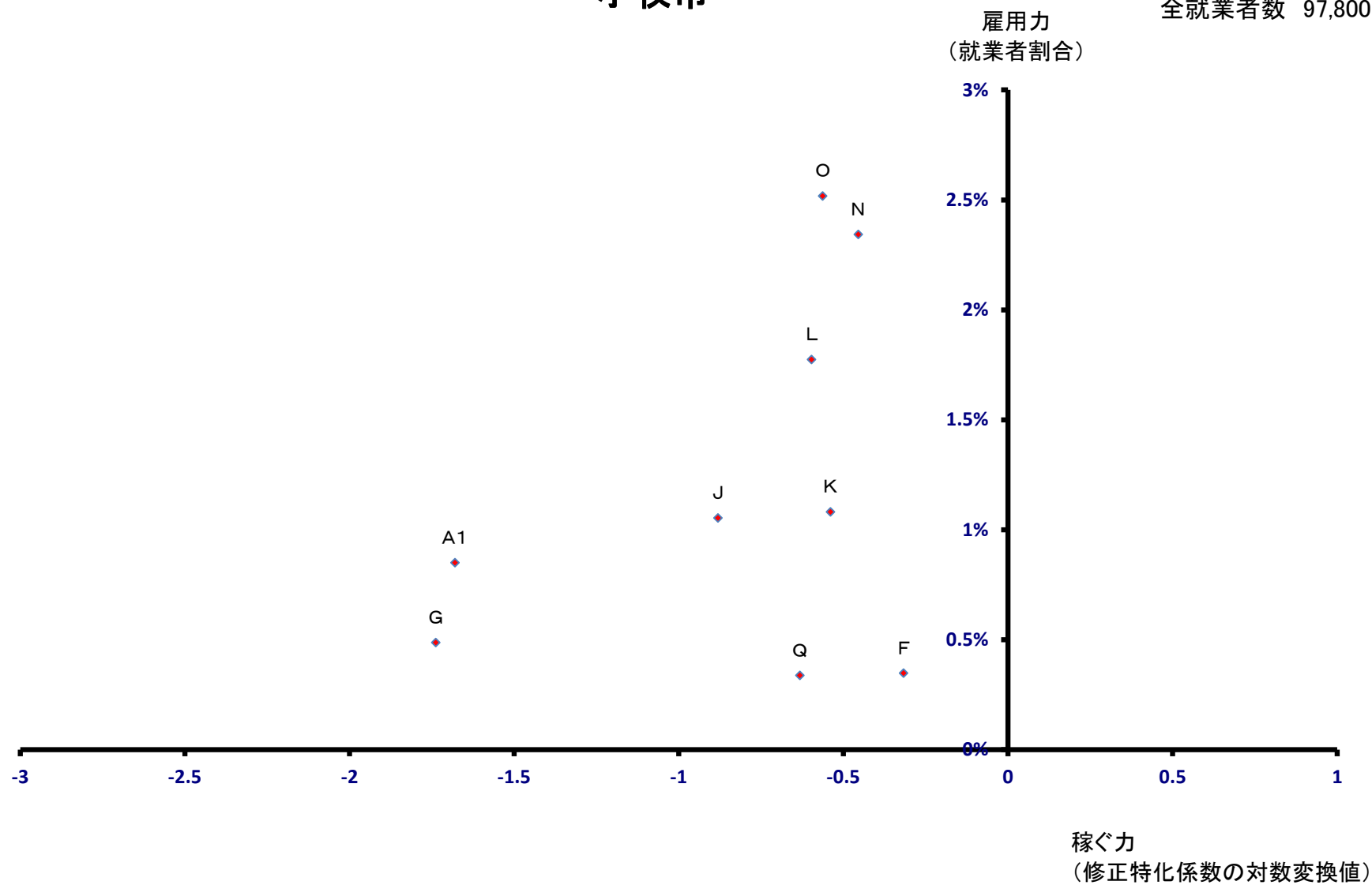



# 稲沢市

全就業者数 65,713 人

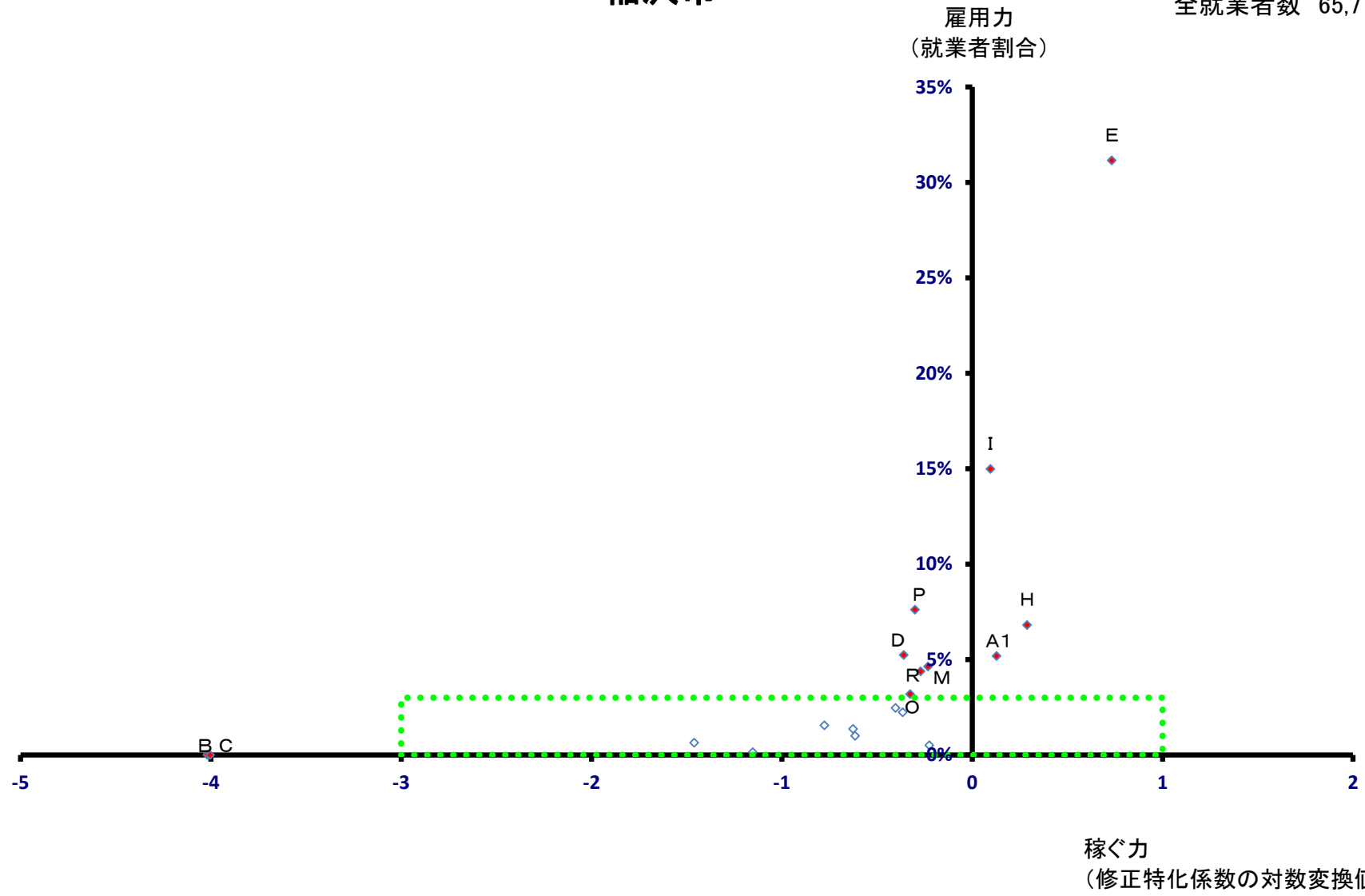

# 稲沢市

全就業者数 65,713 人

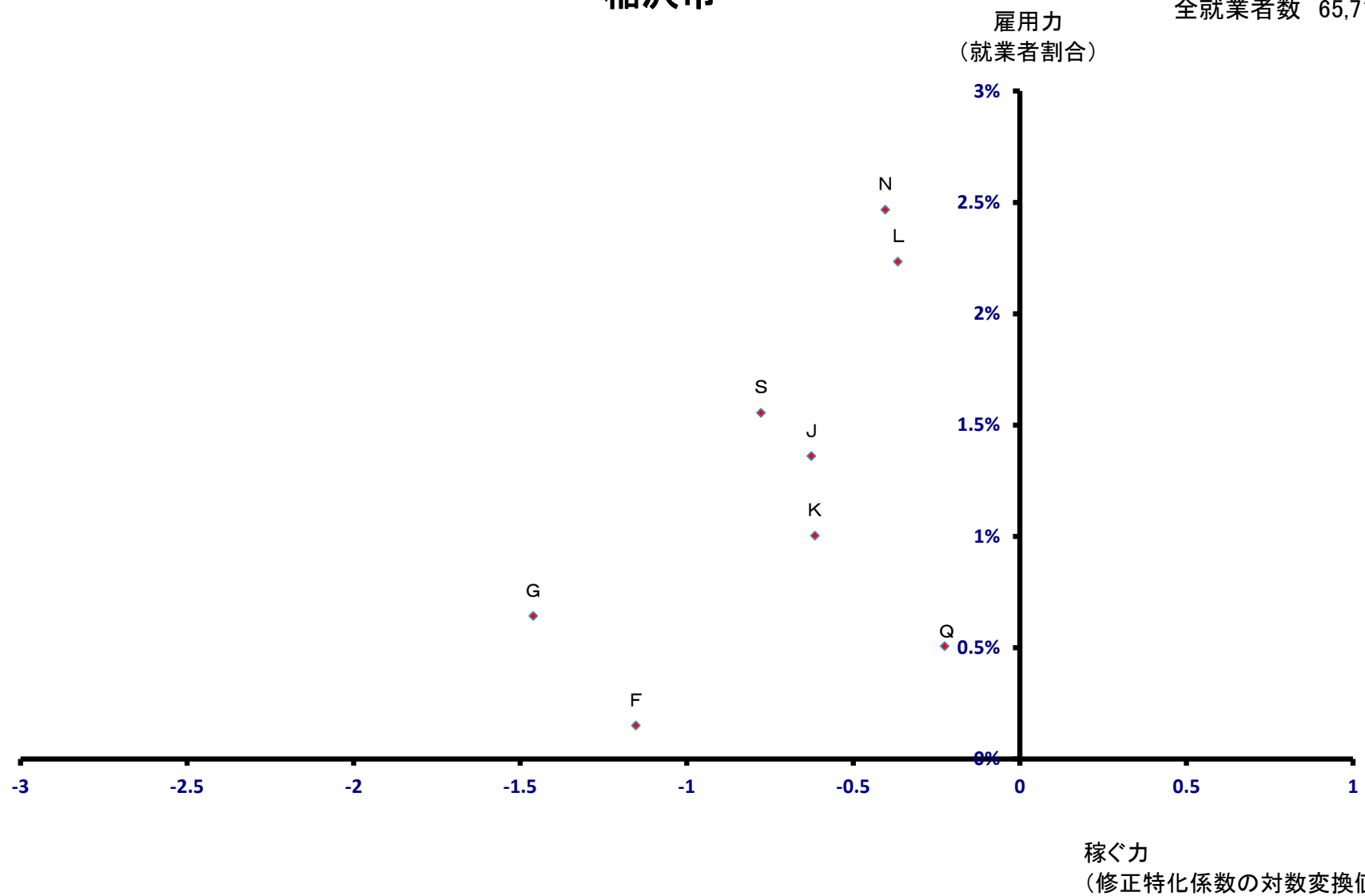

# 新城市

全就業者数 24,061 人

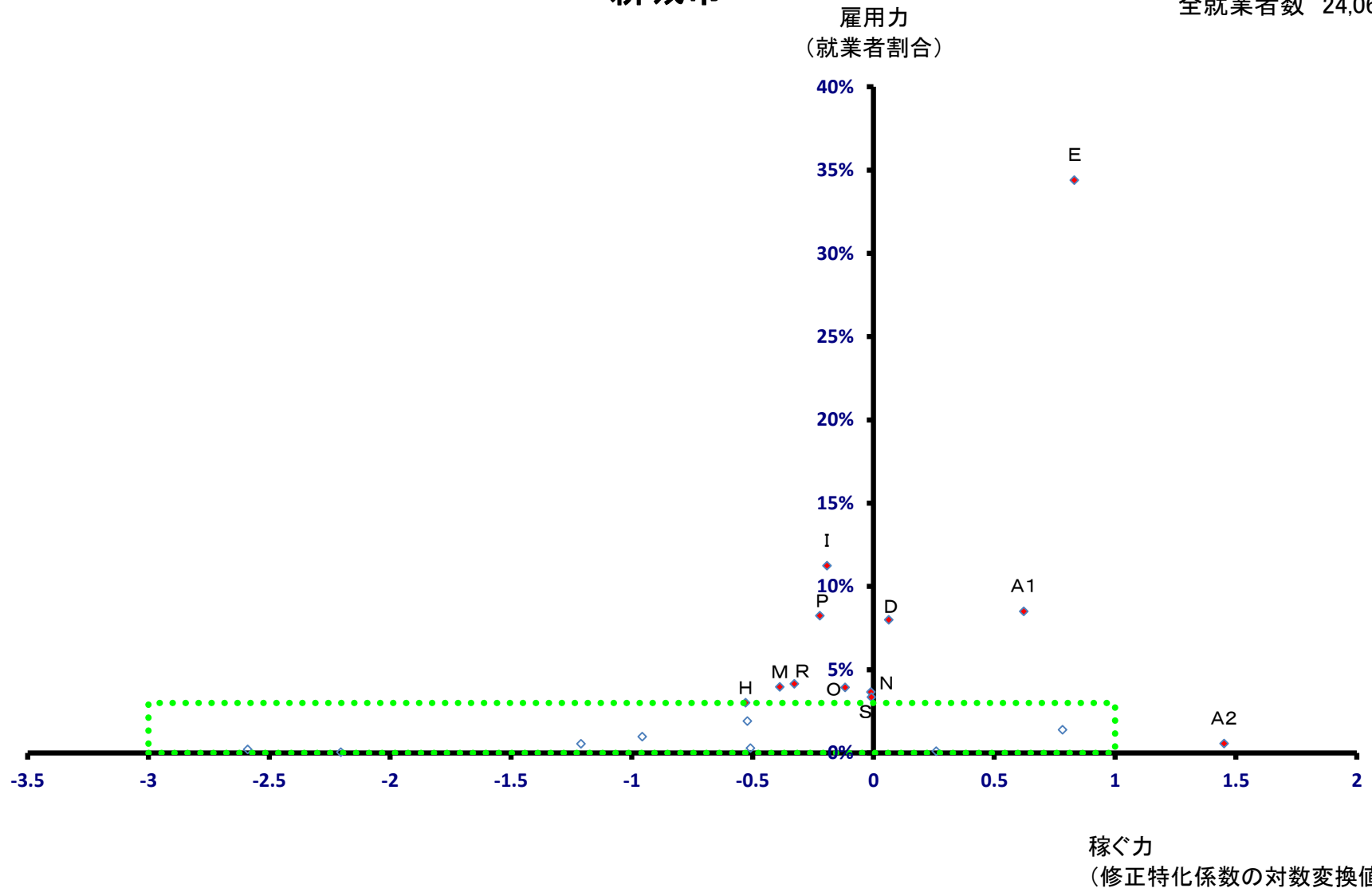

# 新城市

全就業者数 24,061 人

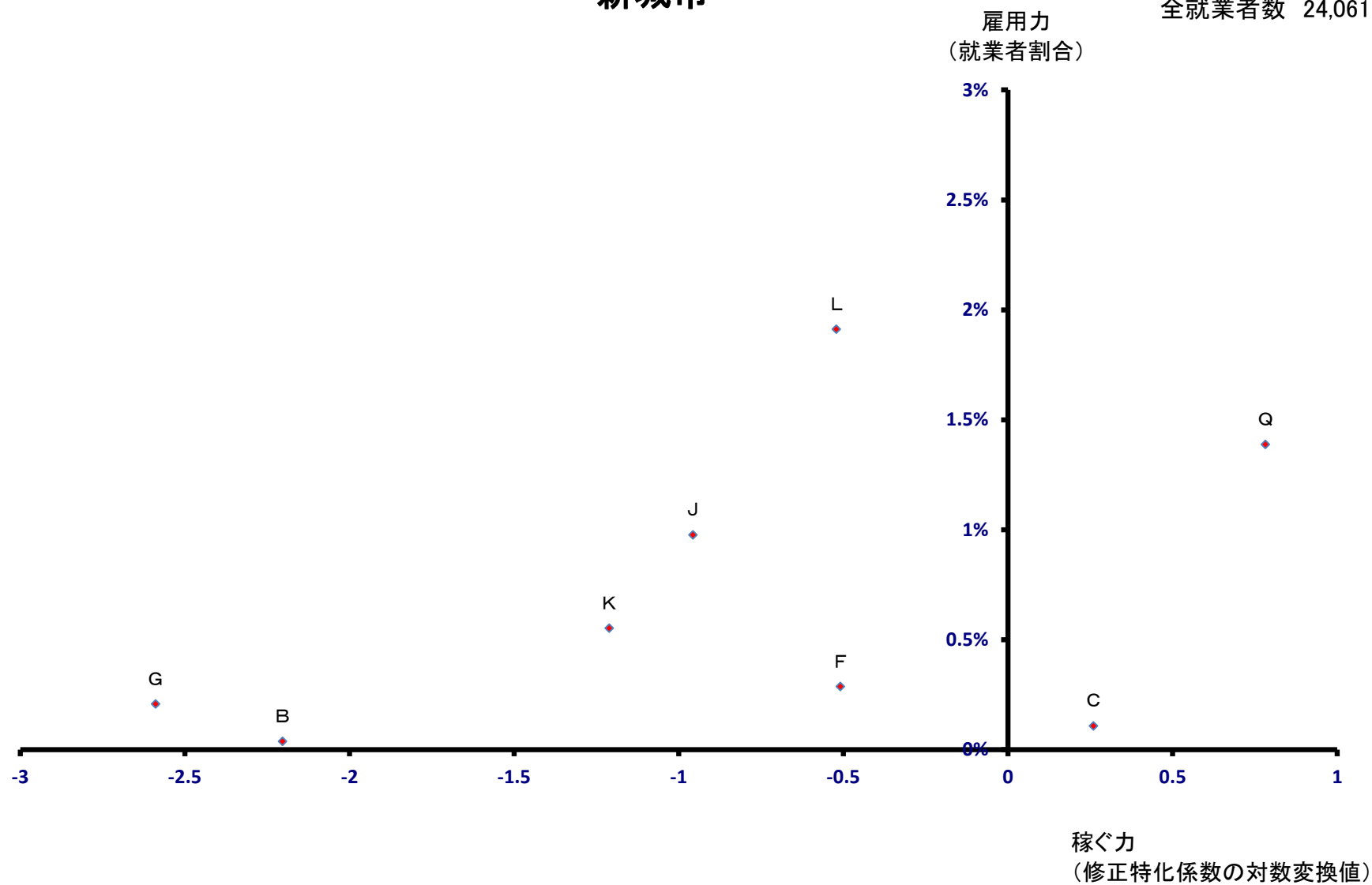

# 東海市

全就業者数 58,648 人

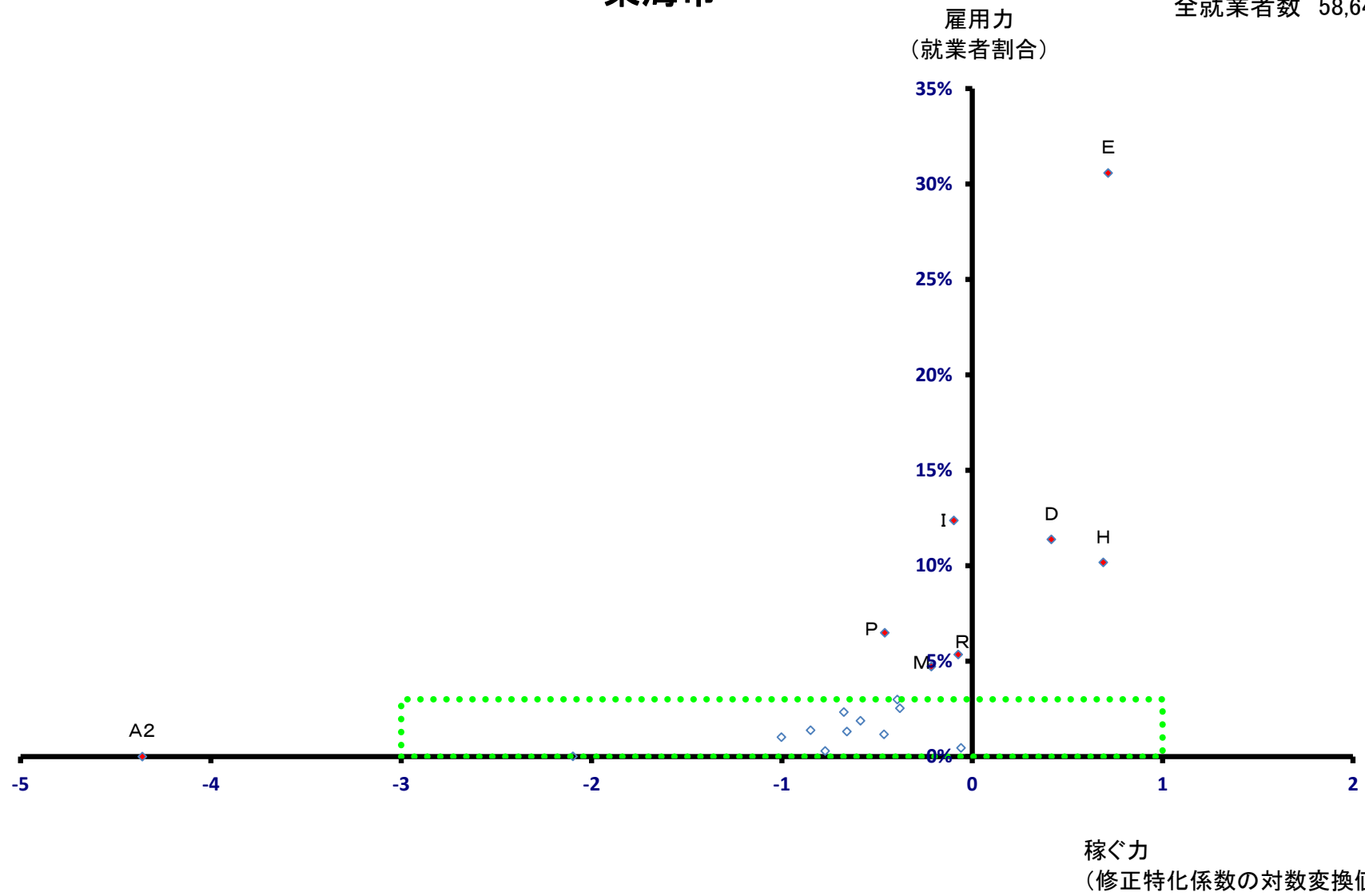

# 東海市

全就業者数 58,648 人

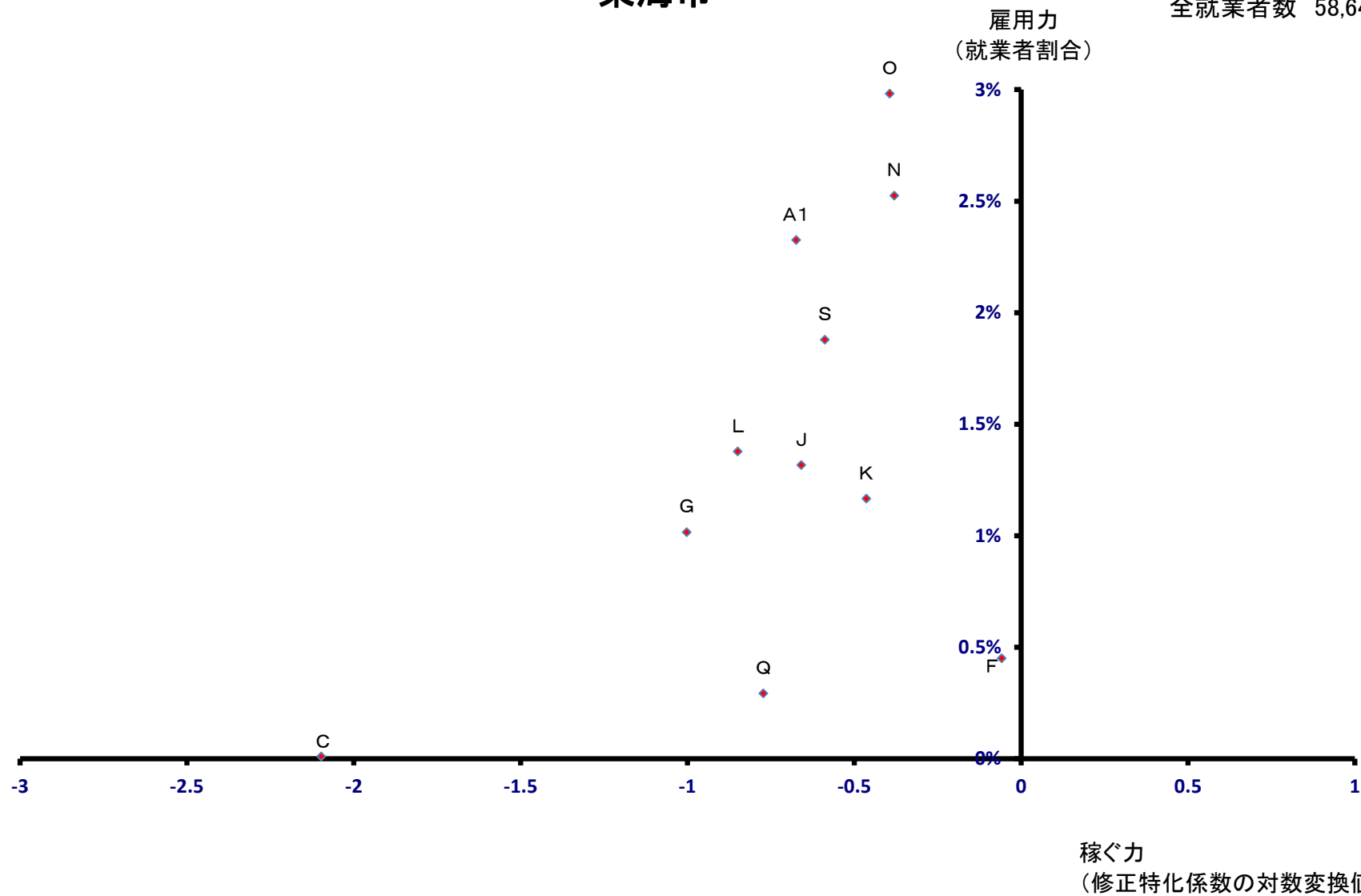

# 大府市

全就業者数 45,241 人

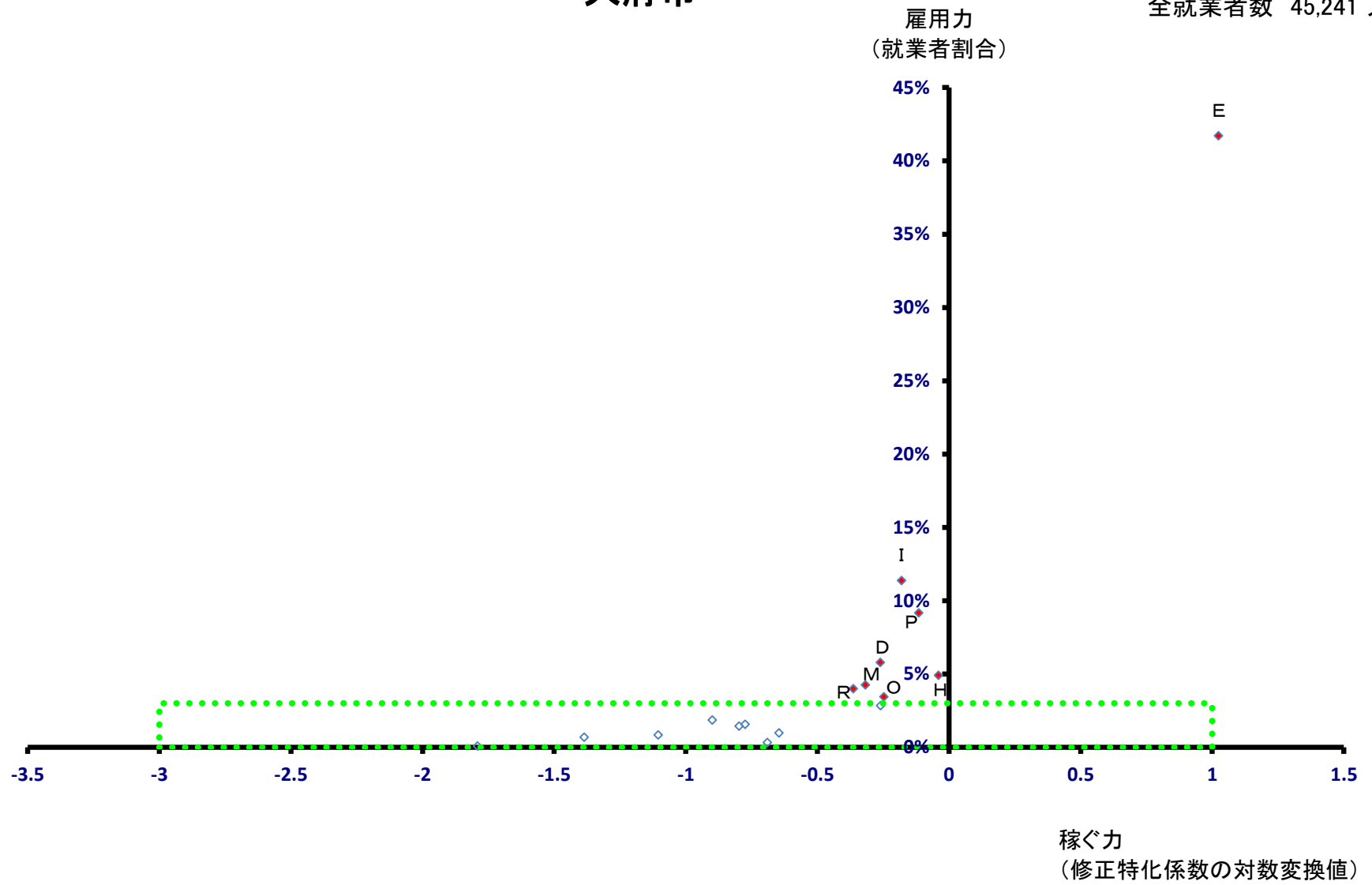

# 大府市

全就業者数 45,241 人

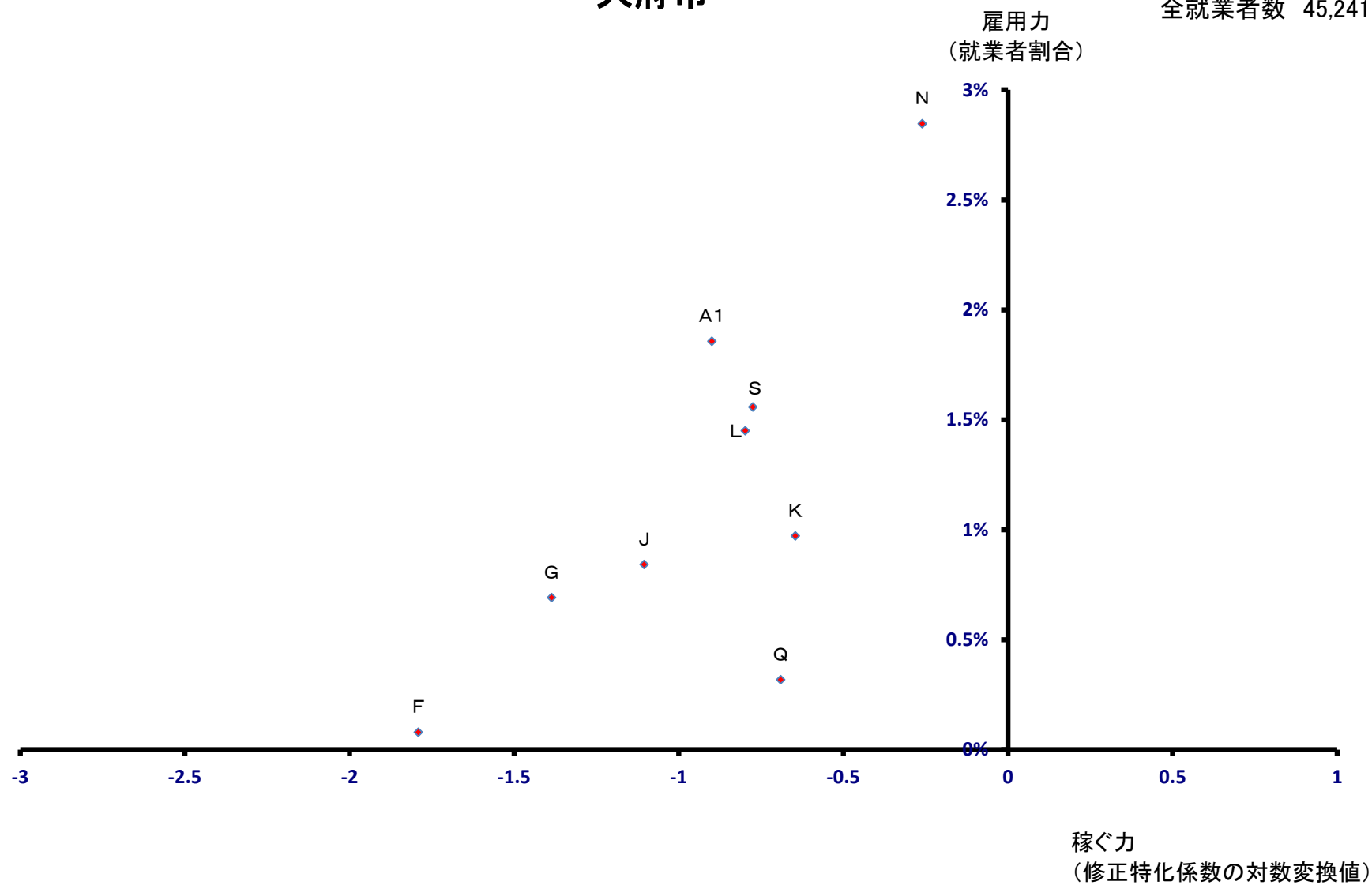



# 知多市

全就業者数 26,058 人

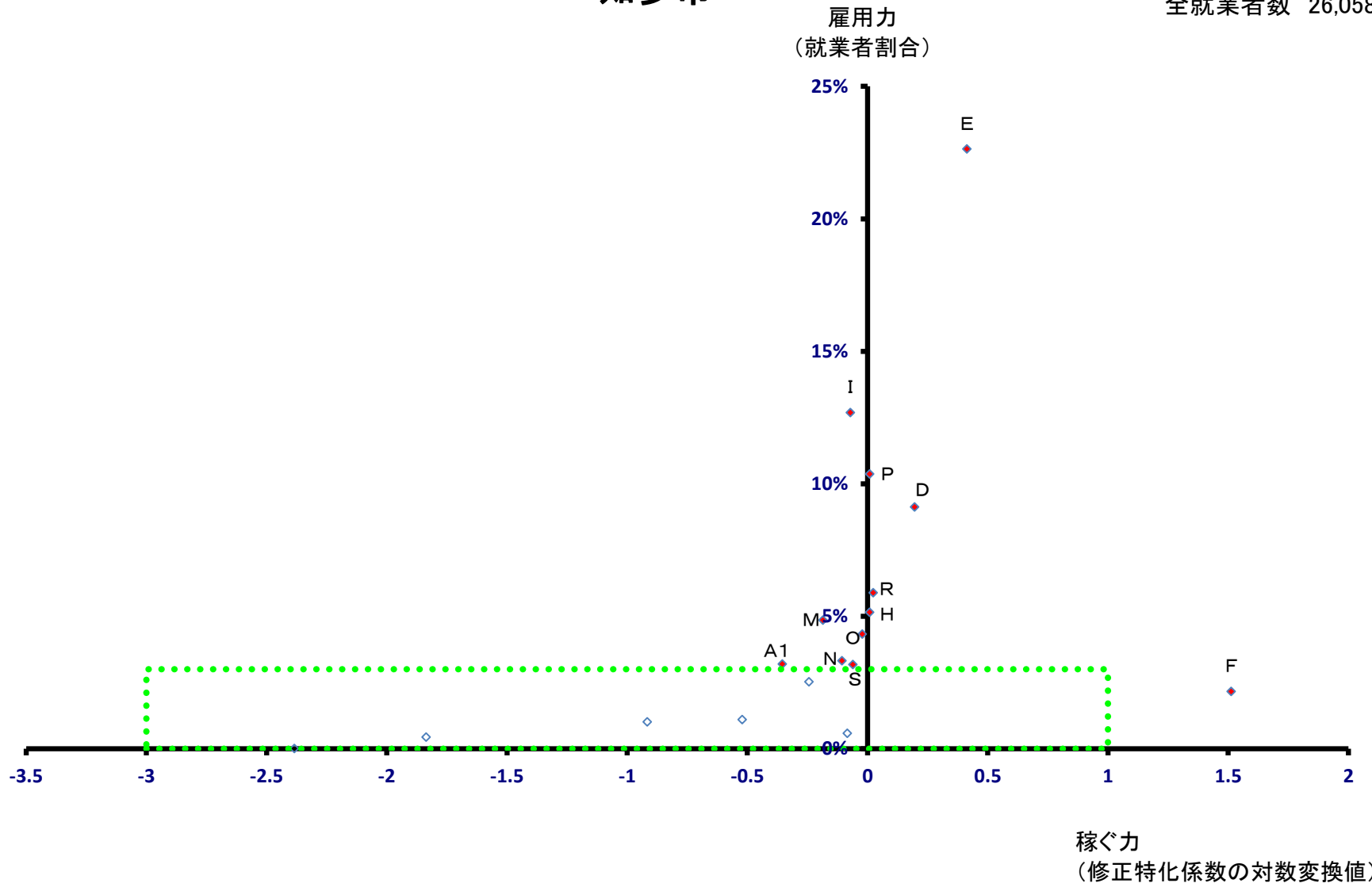

# 知多市

全就業者数 26,058 人

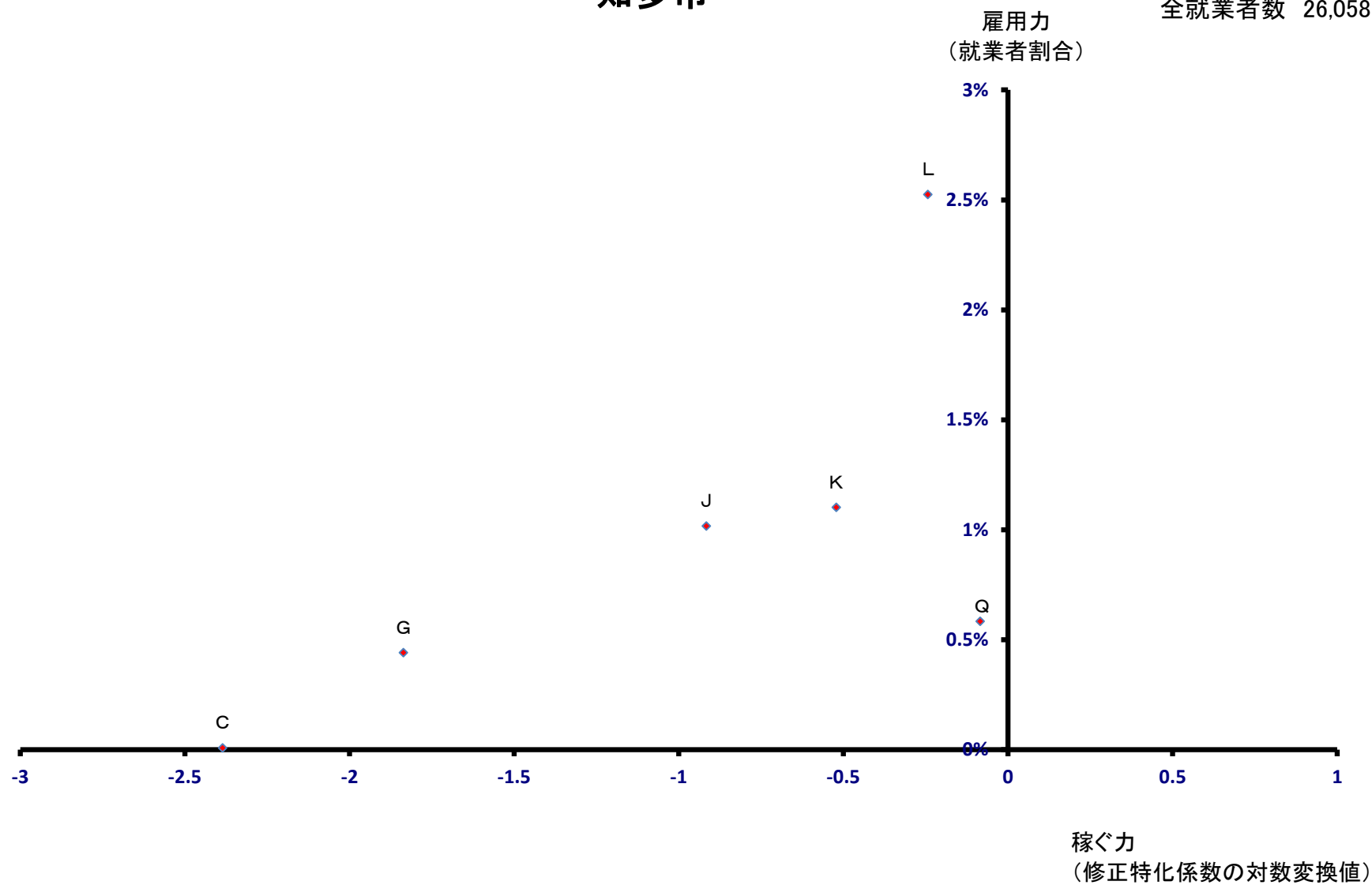

# 知立市

全就業者数 24,192 人

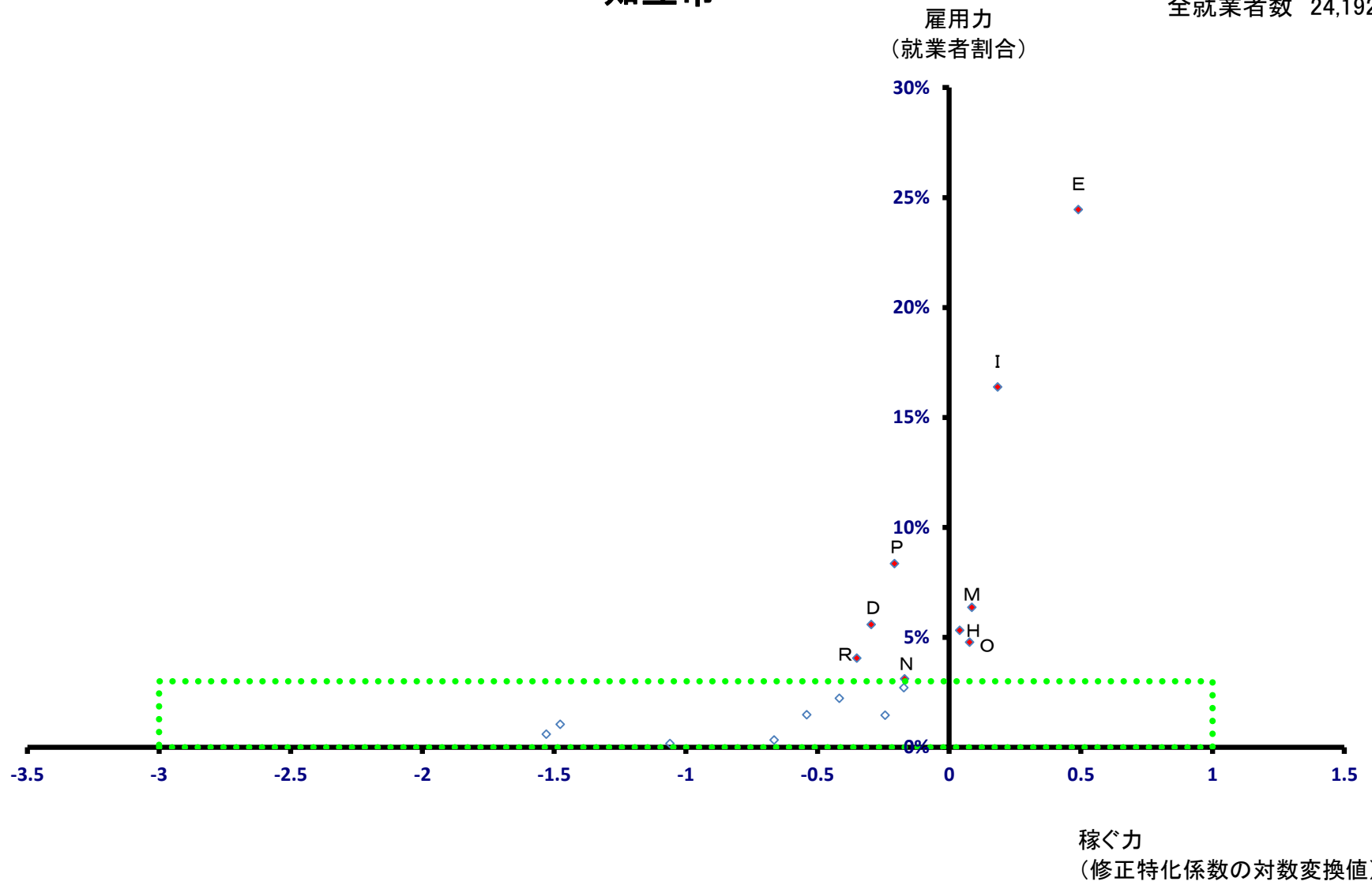

# 知立市

全就業者数 24,192 人

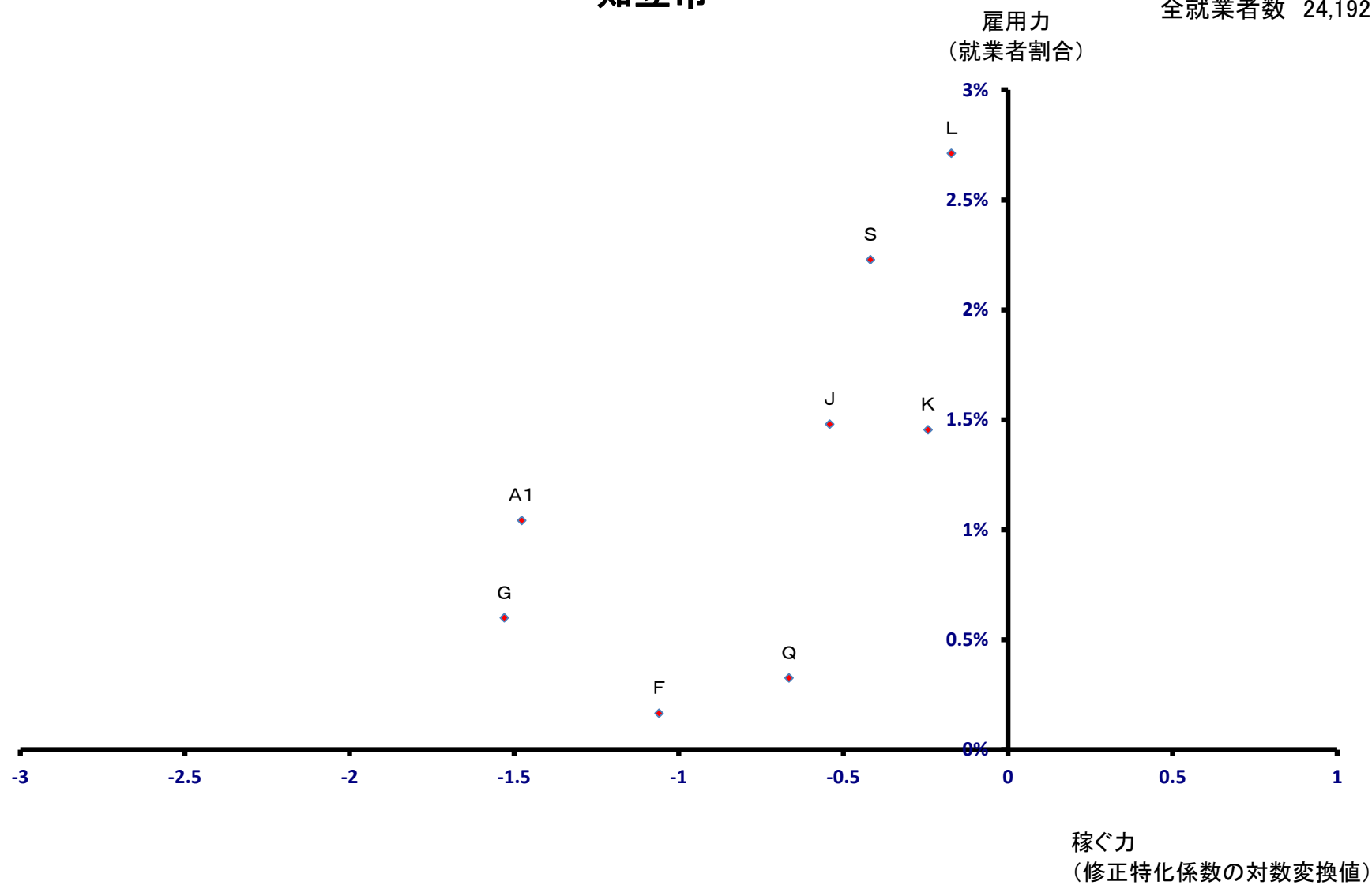

# 尾張旭市

全就業者数 27,184 人

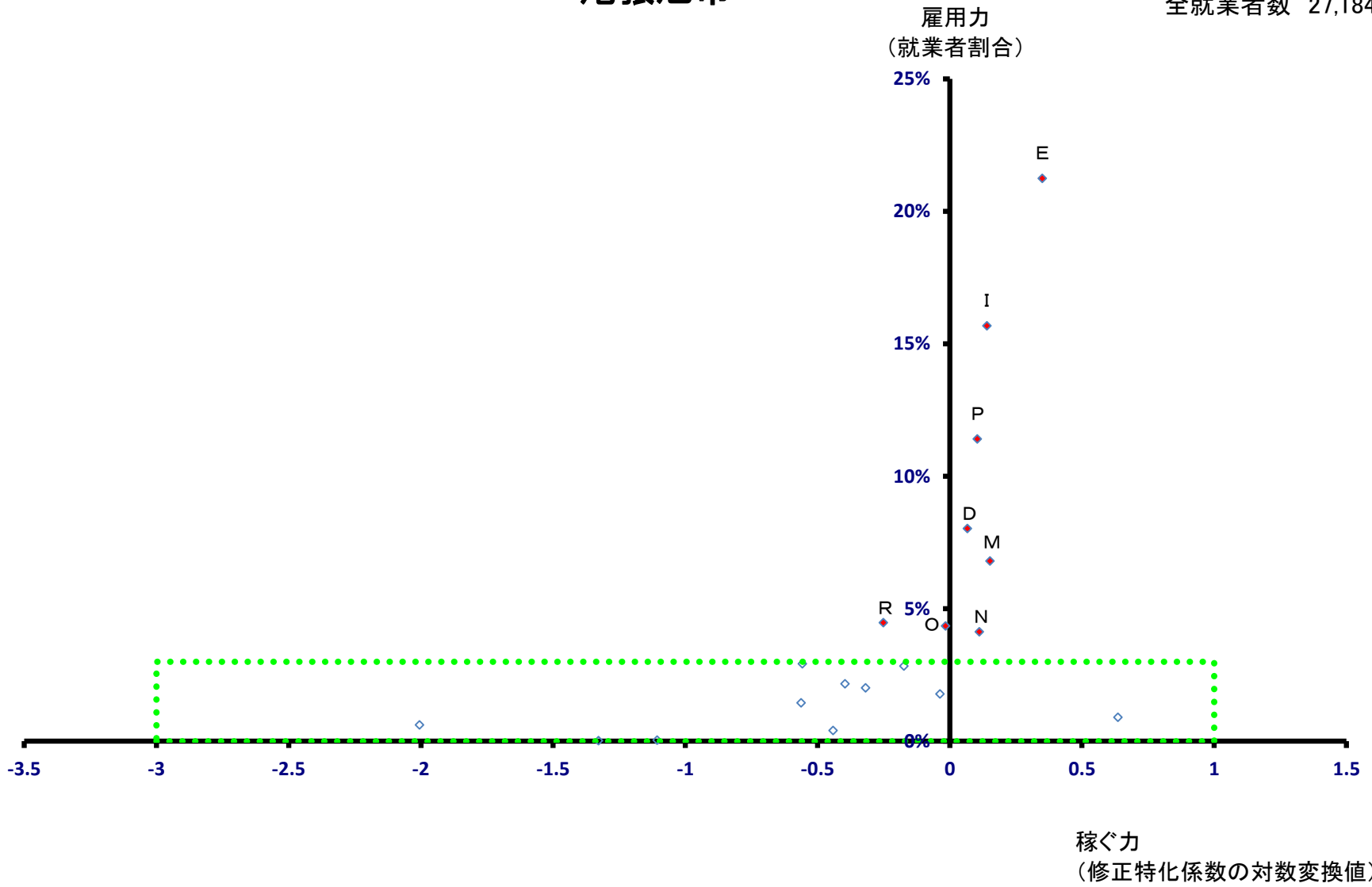

# 尾張旭市

全就業者数 27,184 人

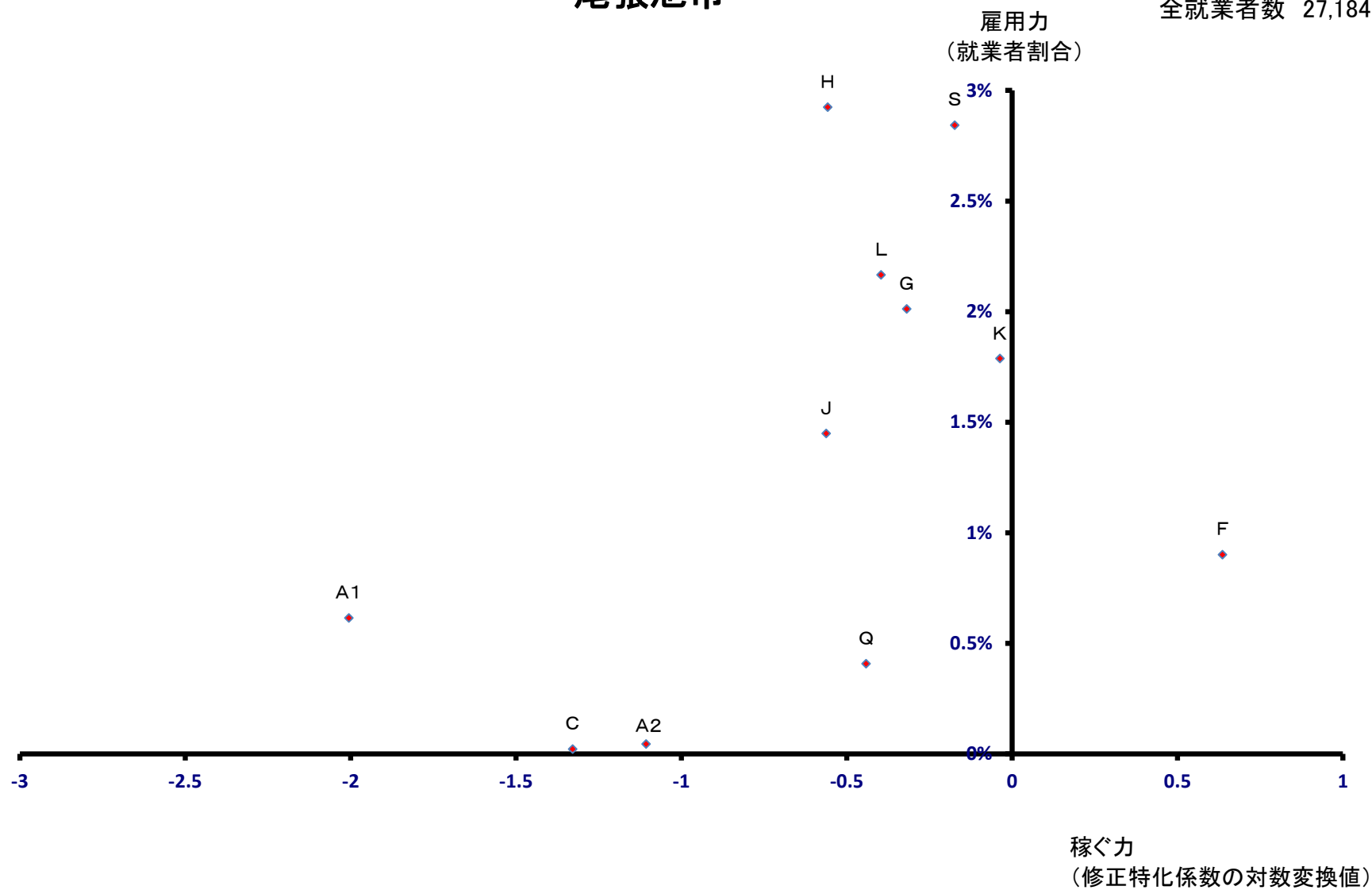

# 高浜市

全就業者数 20,770 人

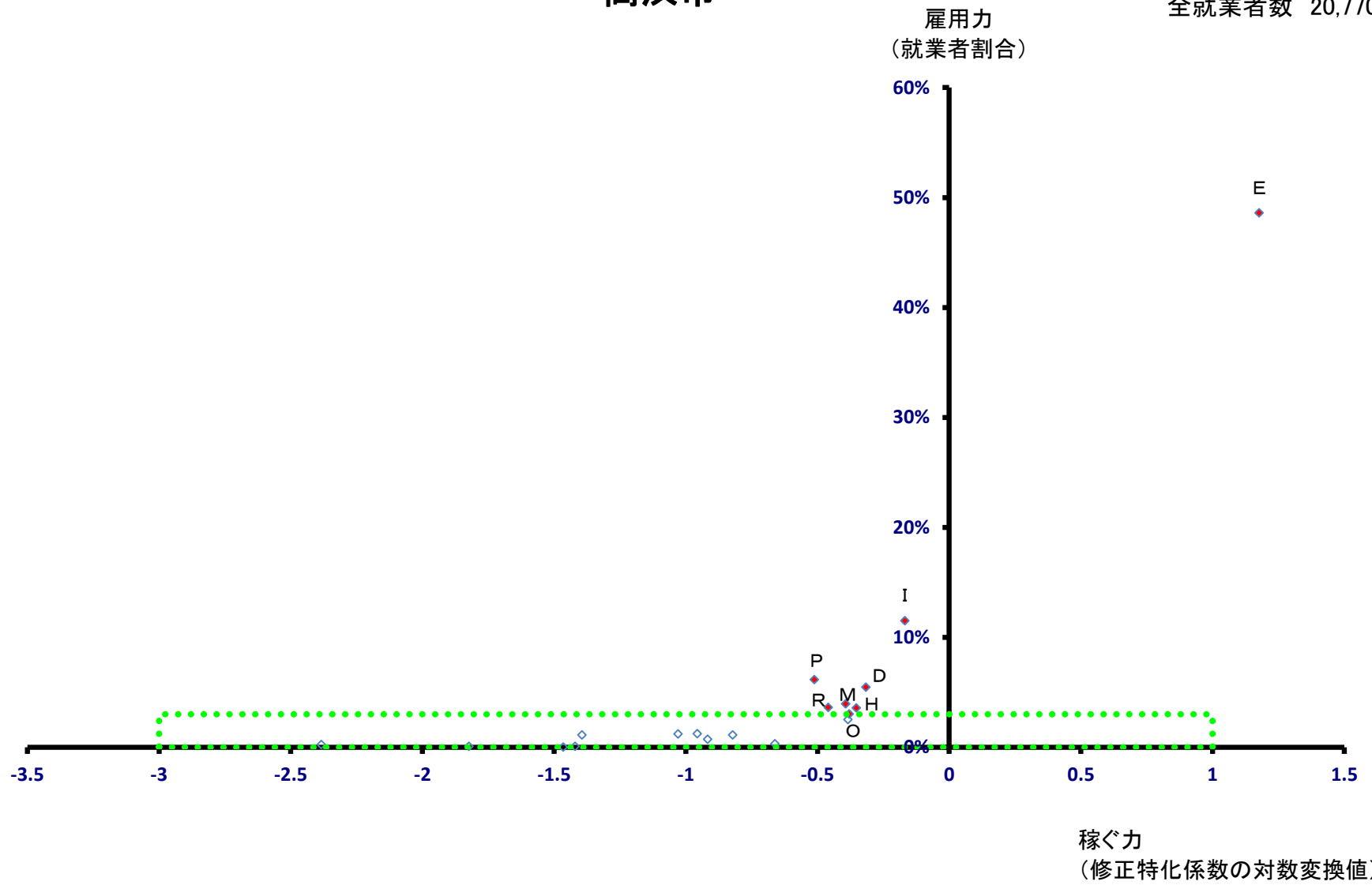

# 高浜市

全就業者数 20,770 人

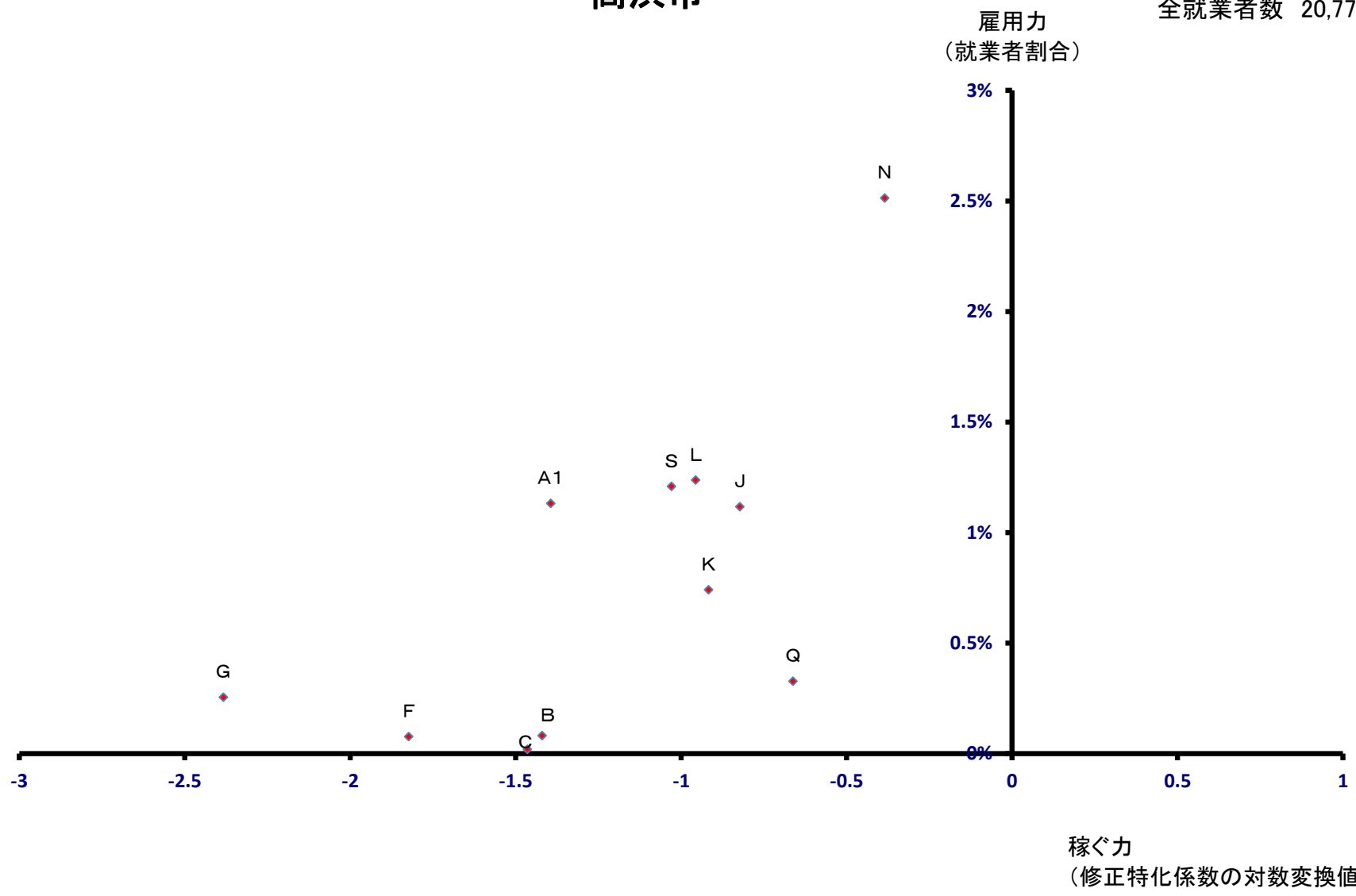



# 岩倉市

全就業者数 14,834 人

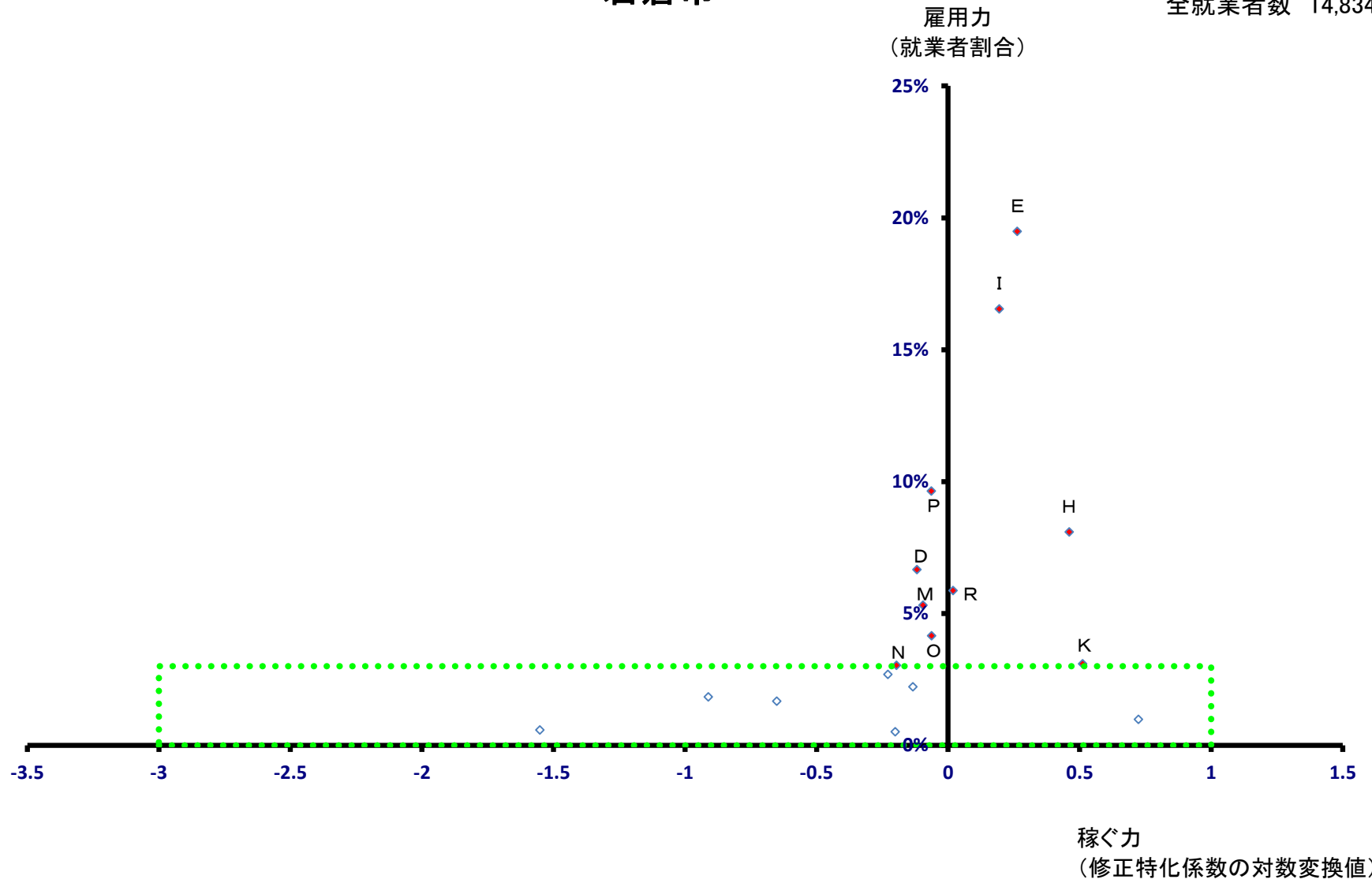

# 岩倉市

全就業者数 14,834 人

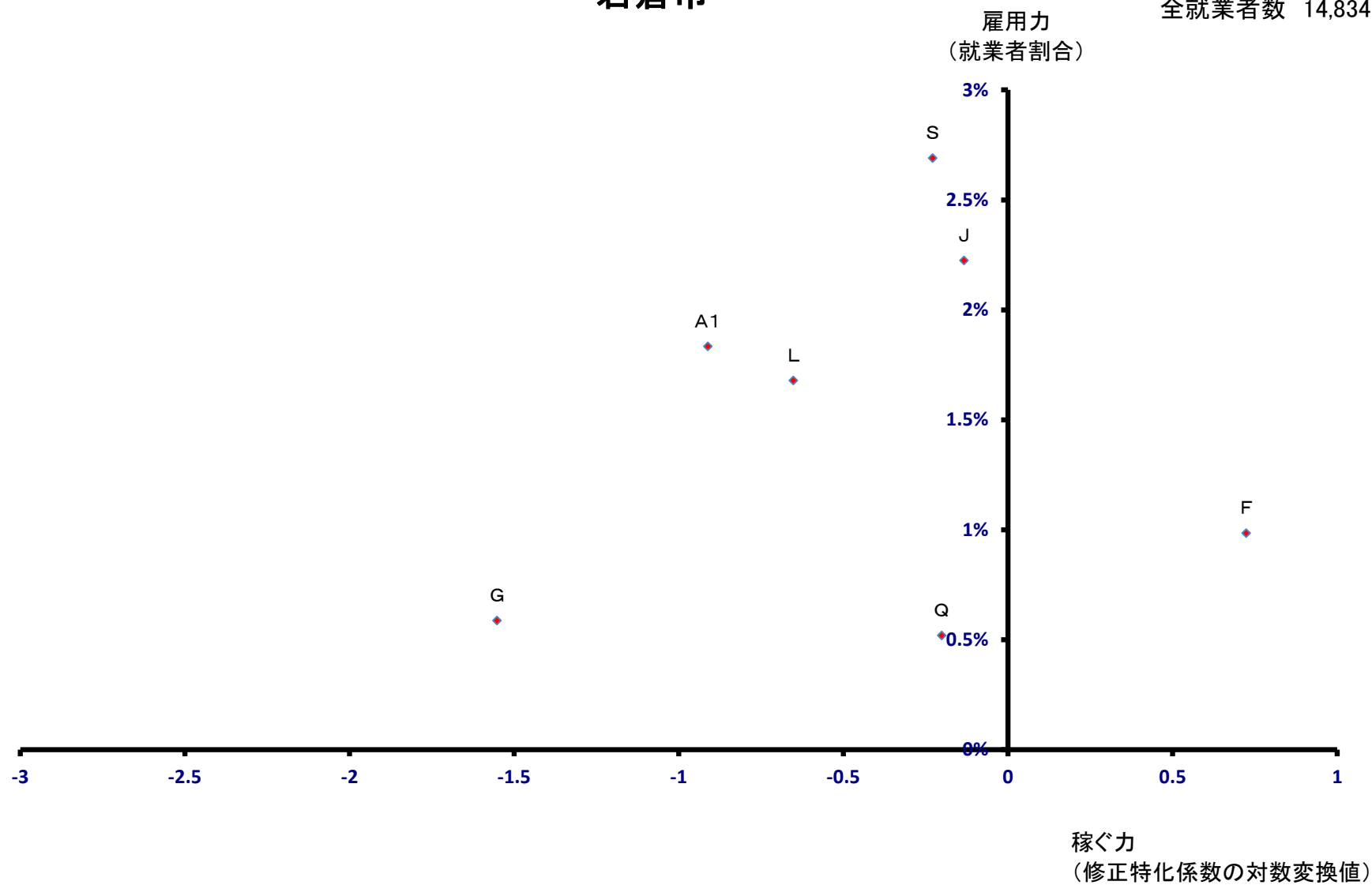

# 豊明市

全就業者数 26,753 人

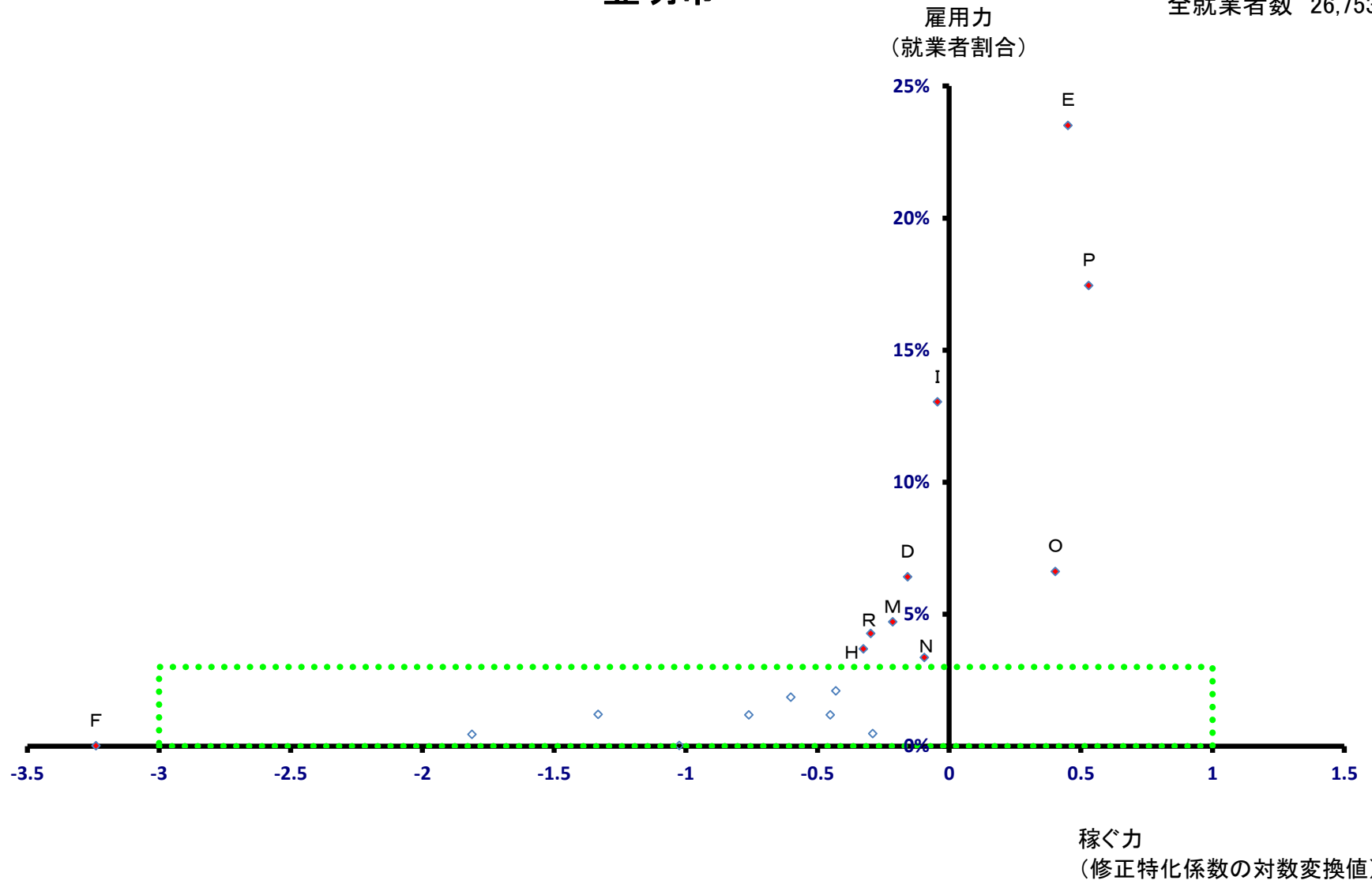

# 豊明市

全就業者数 26,753 人

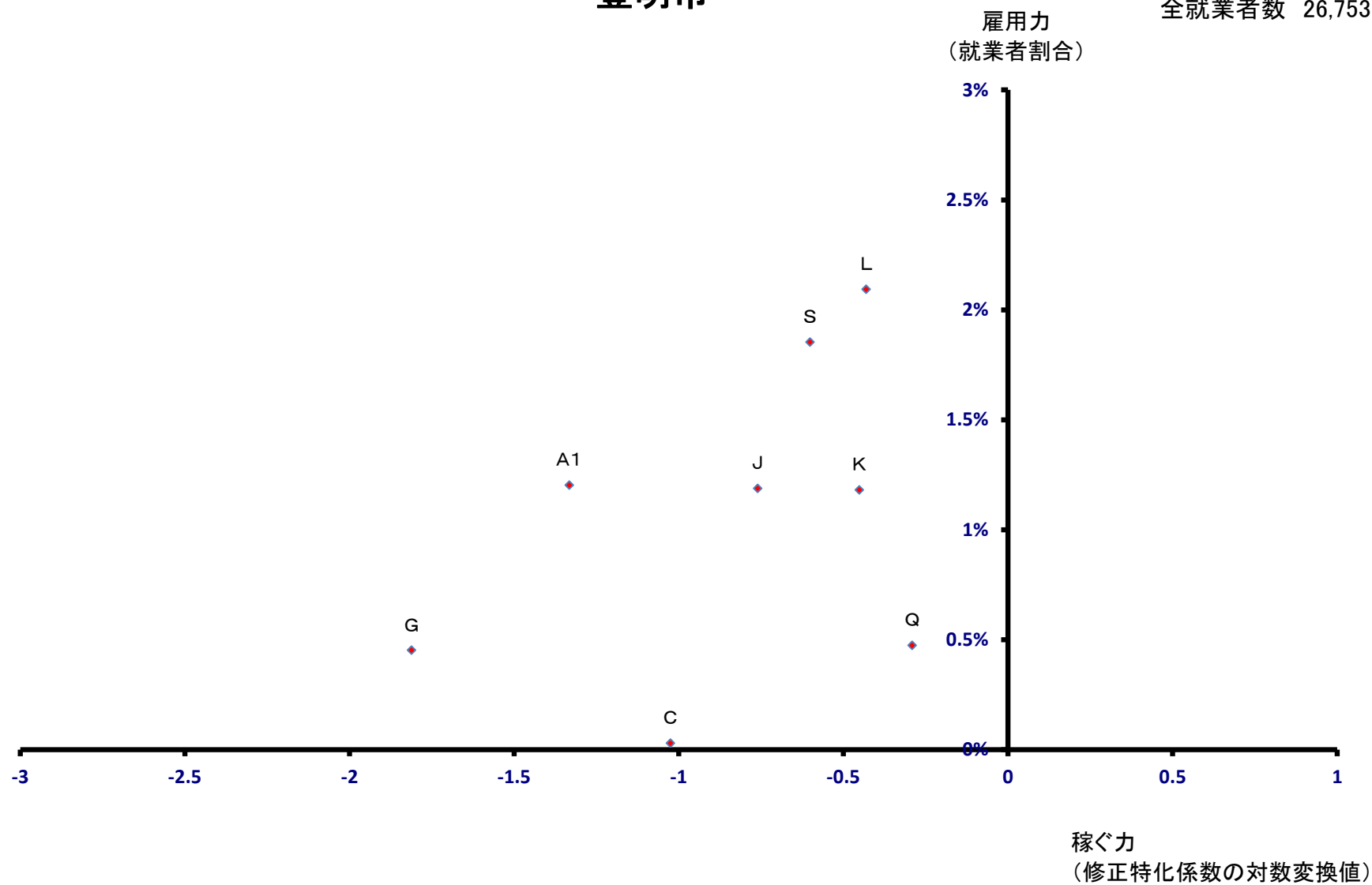

# 日進市

全就業者数 32,982 人

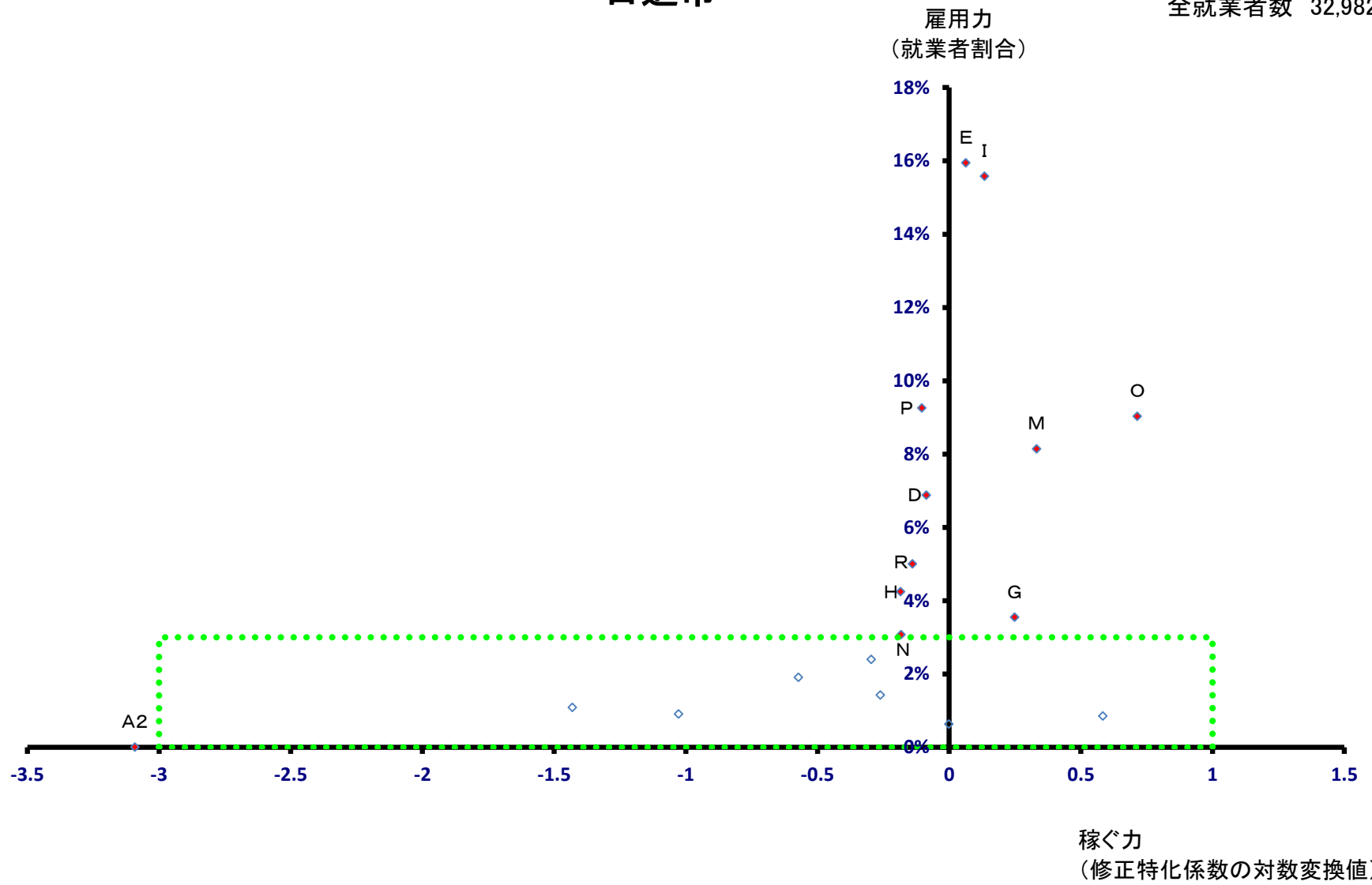

# 日進市

全就業者数 32,982 人

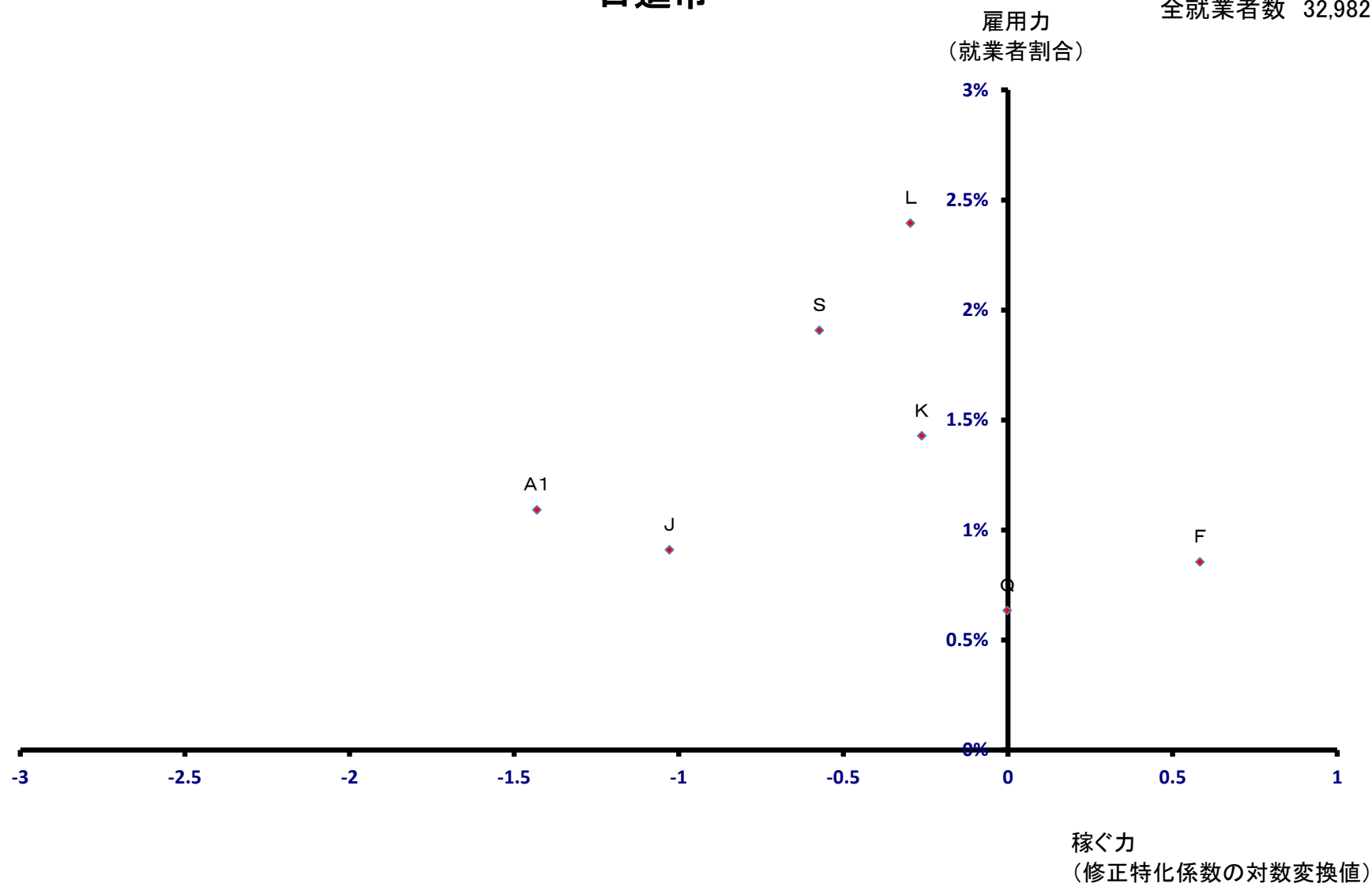

# 田原市

全就業者数 43,525 人

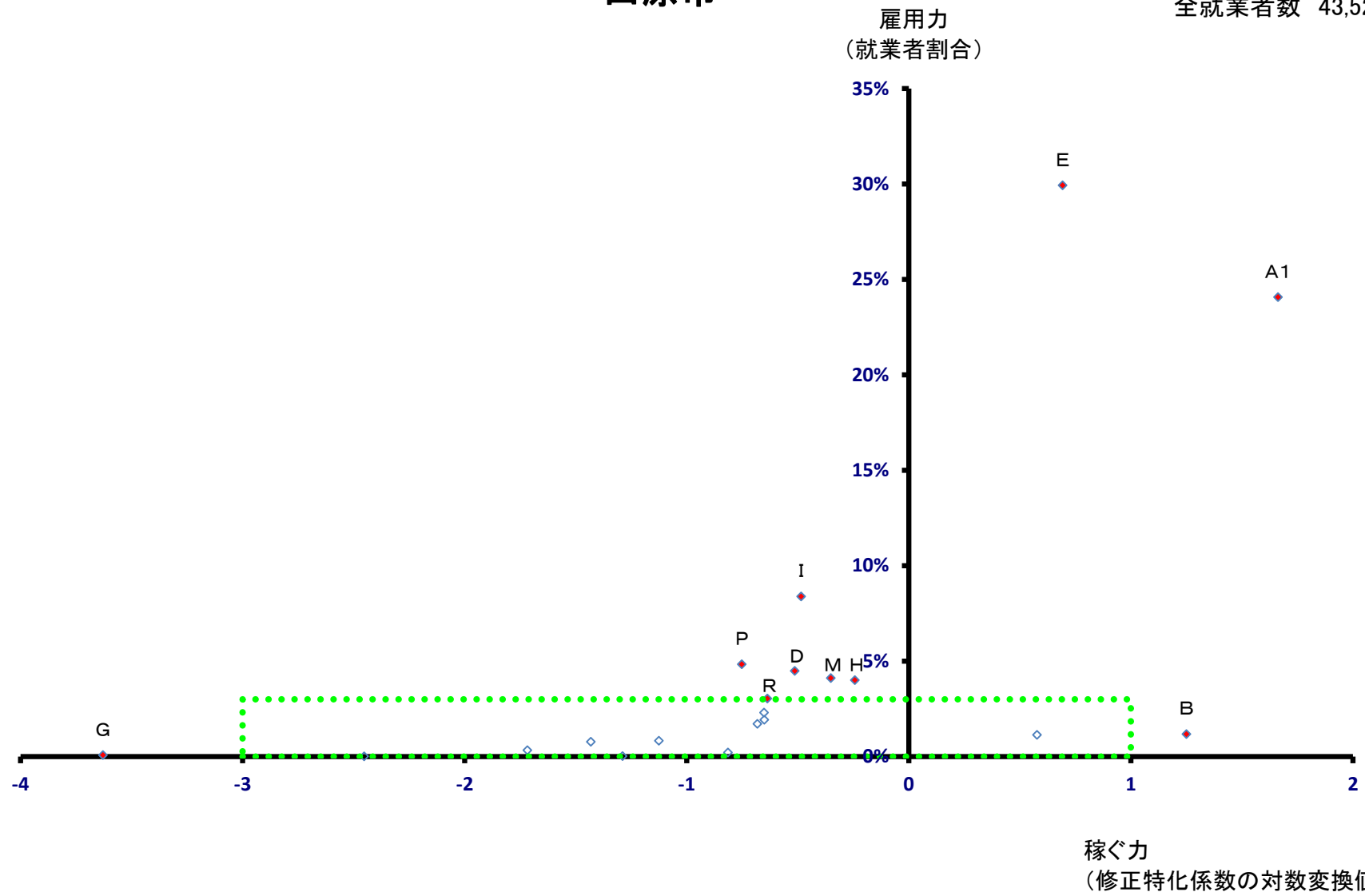

# 田原市

全就業者数 43,525 人

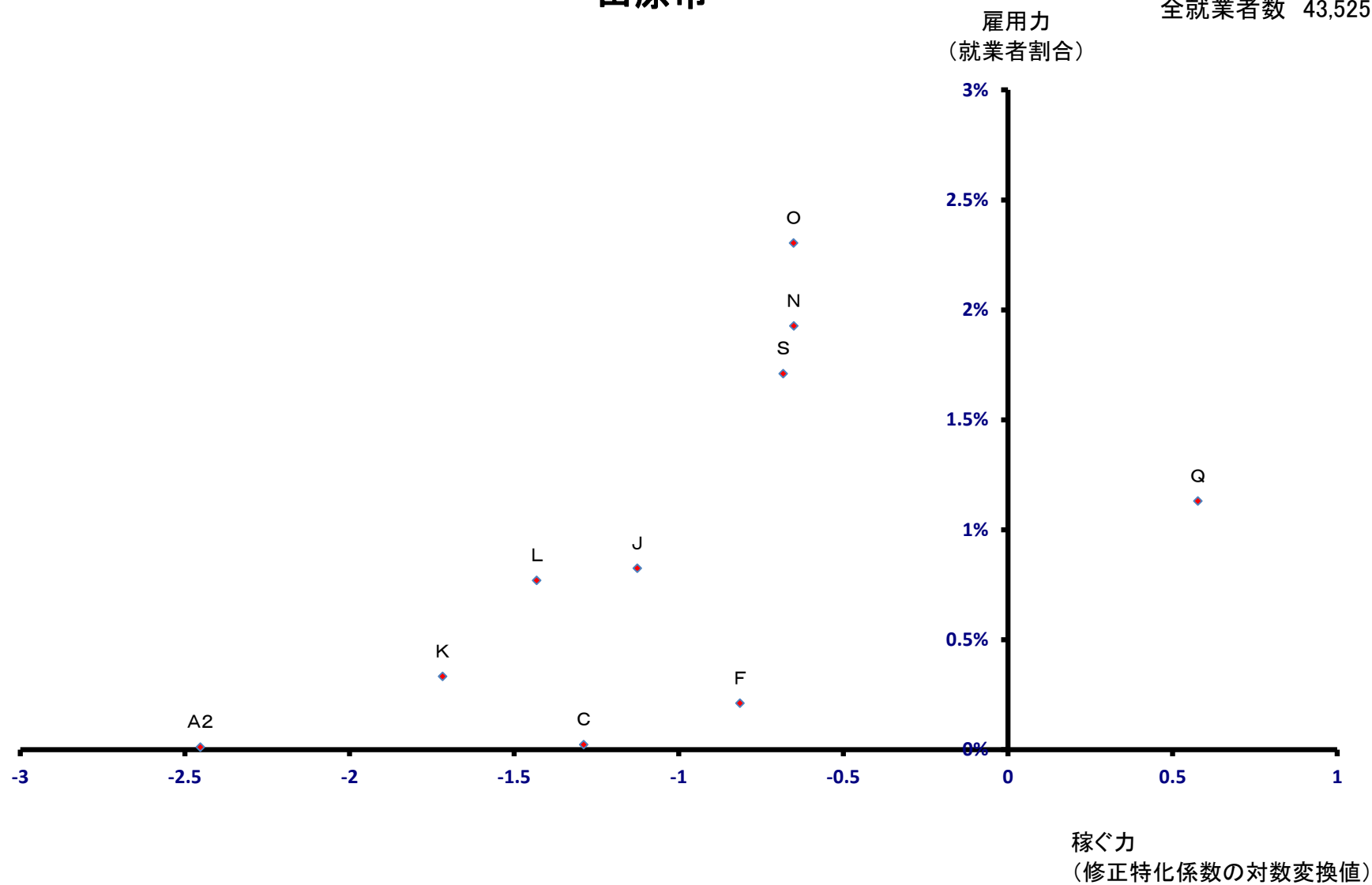



# 愛西市

全就業者数 21,069 人

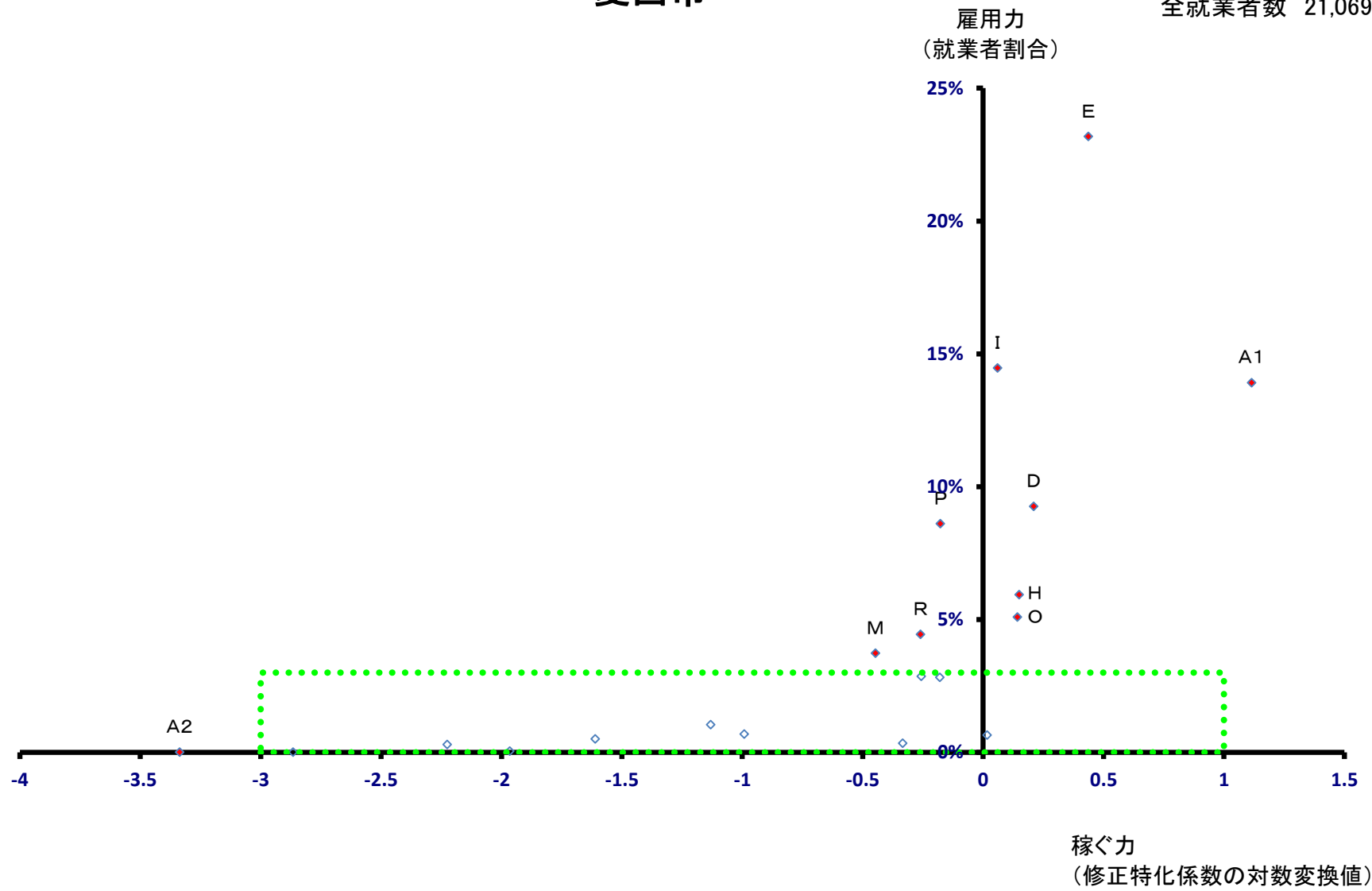

# 愛西市

全就業者数 21,069 人

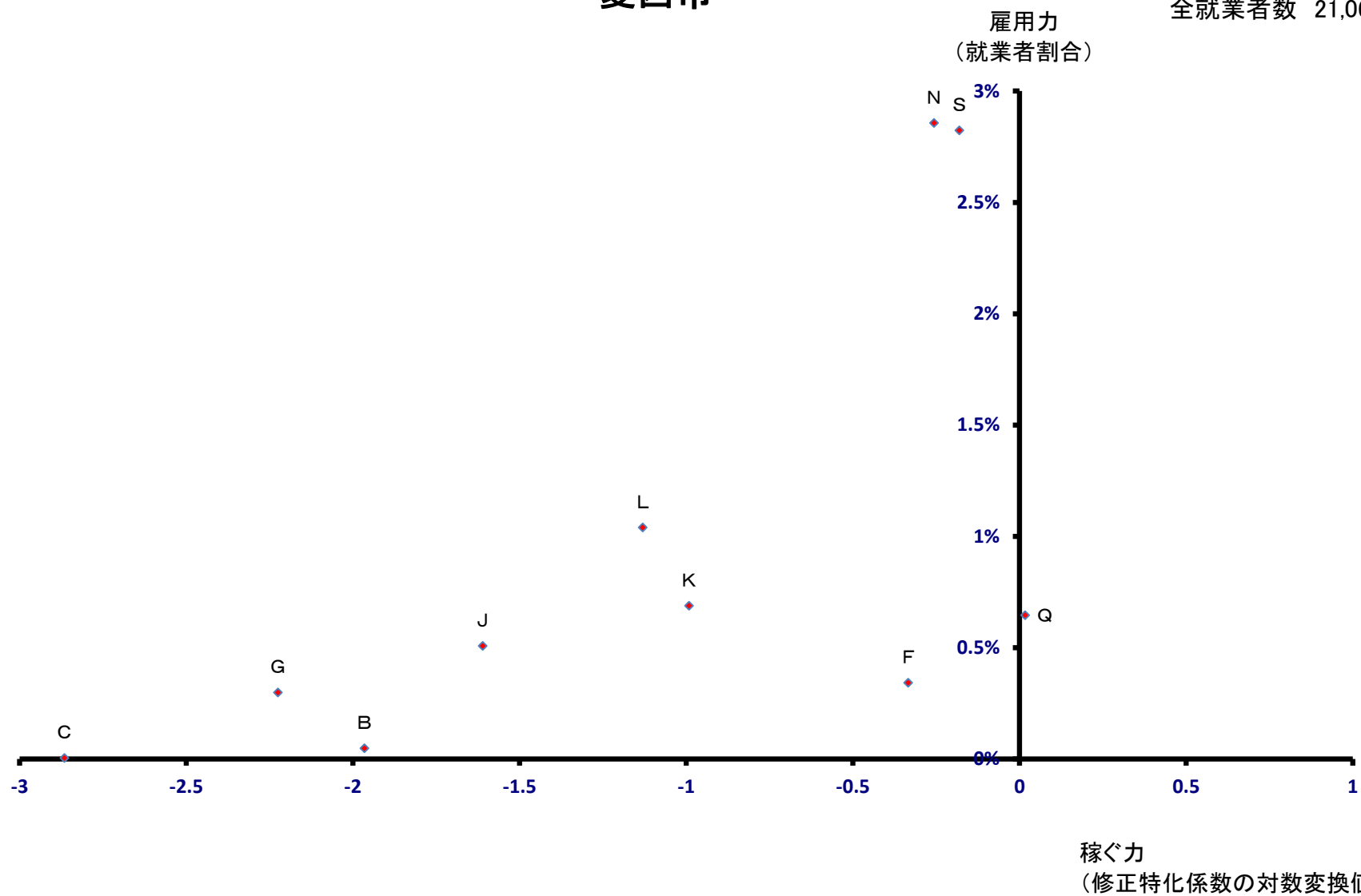

# 清須市

全就業者数 29,150 人

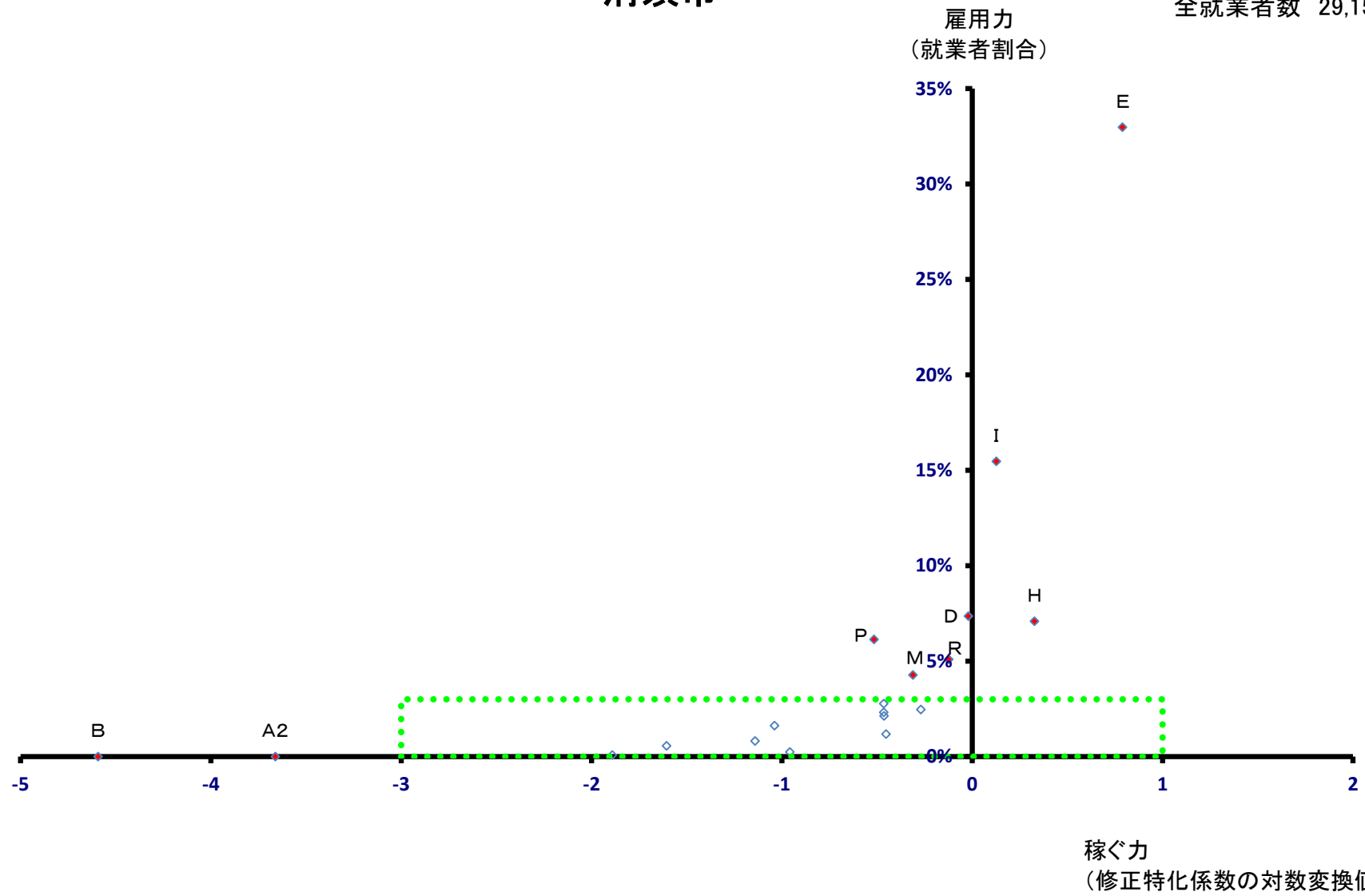

# 清須市

全就業者数 29,150 人

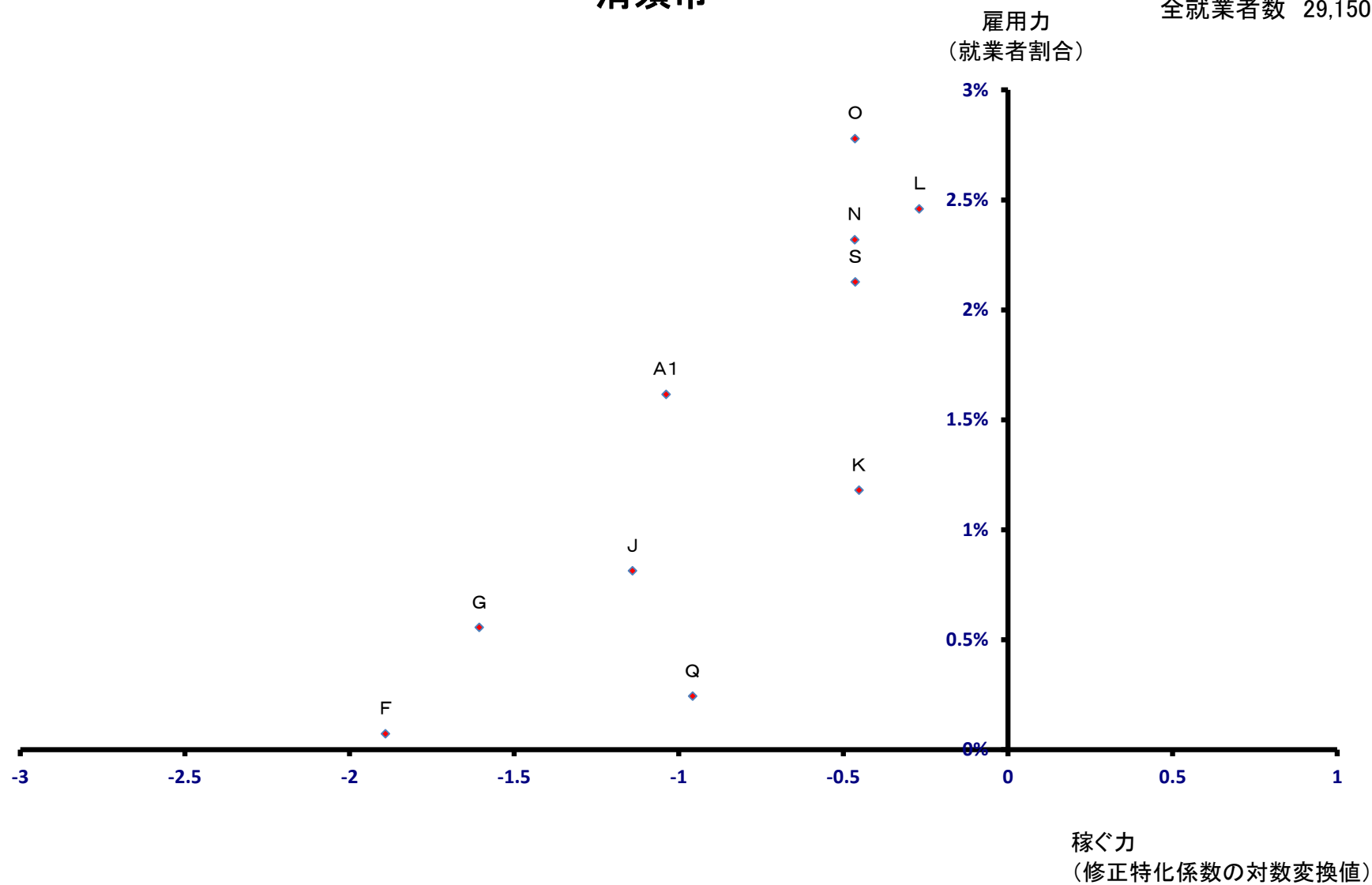

# 北名古屋市

全就業者数 34,824 人

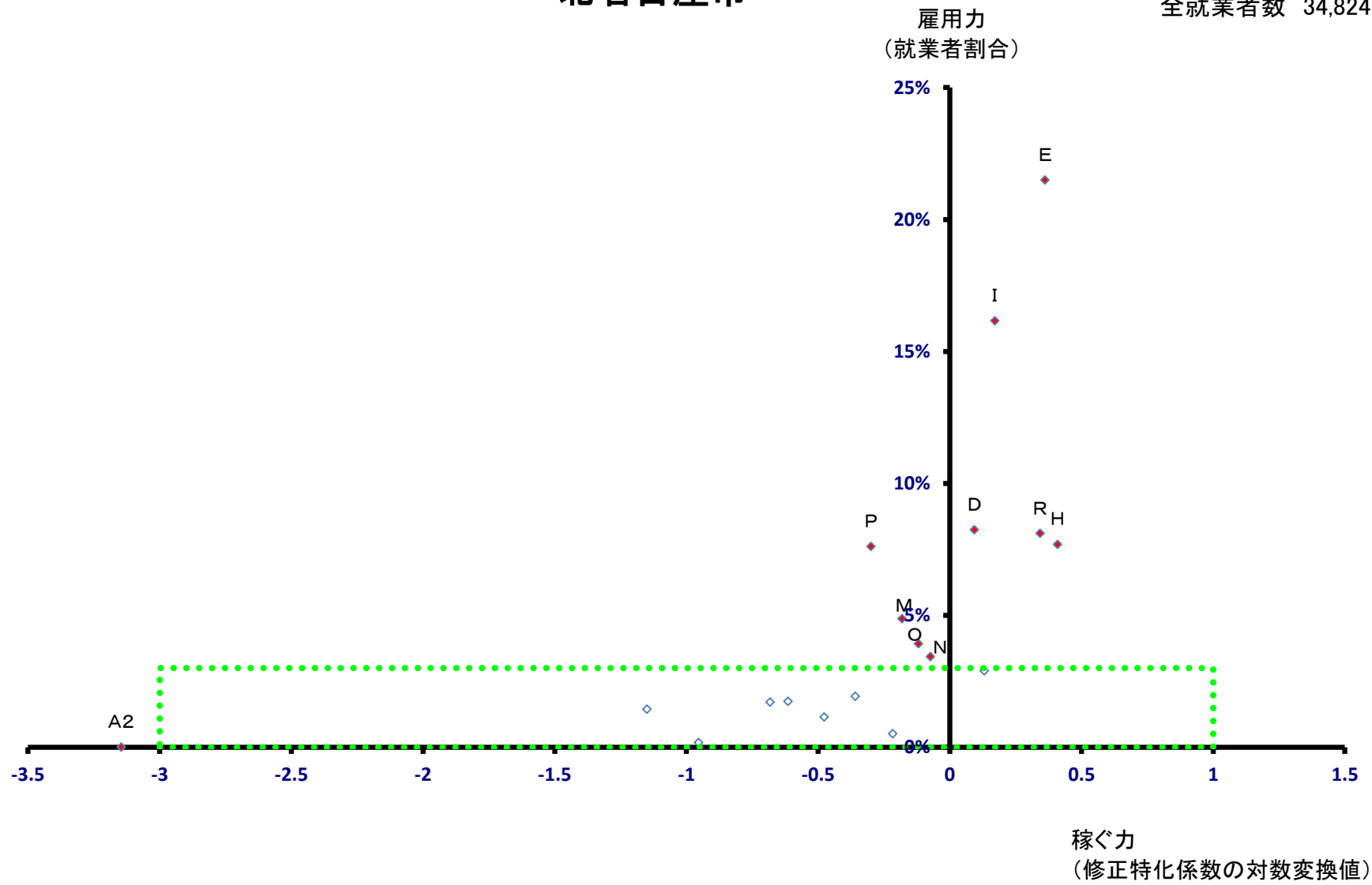

# 北名古屋市

全就業者数 34,824 人

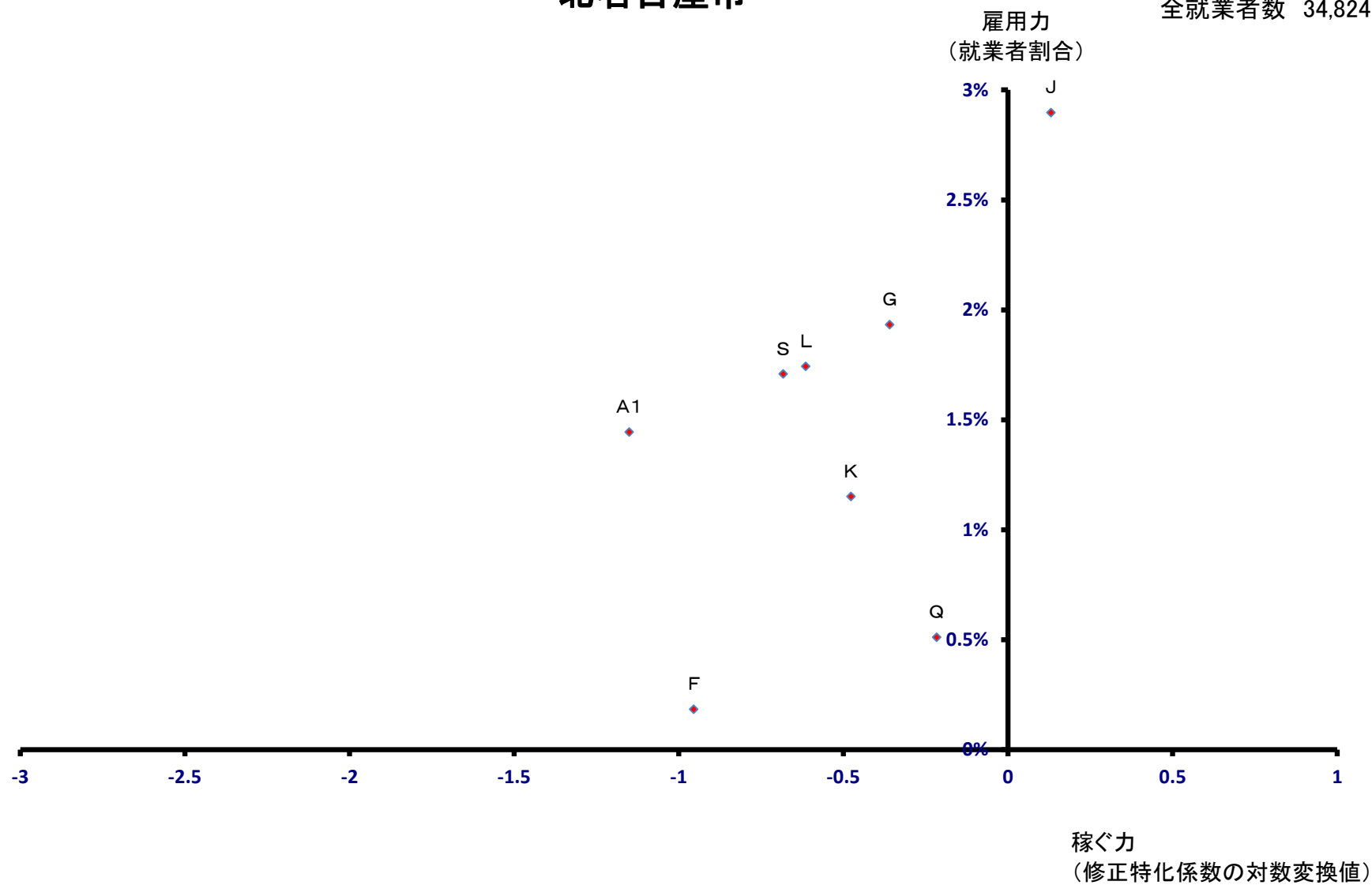

# 弥富市

全就業者数 21,258 人

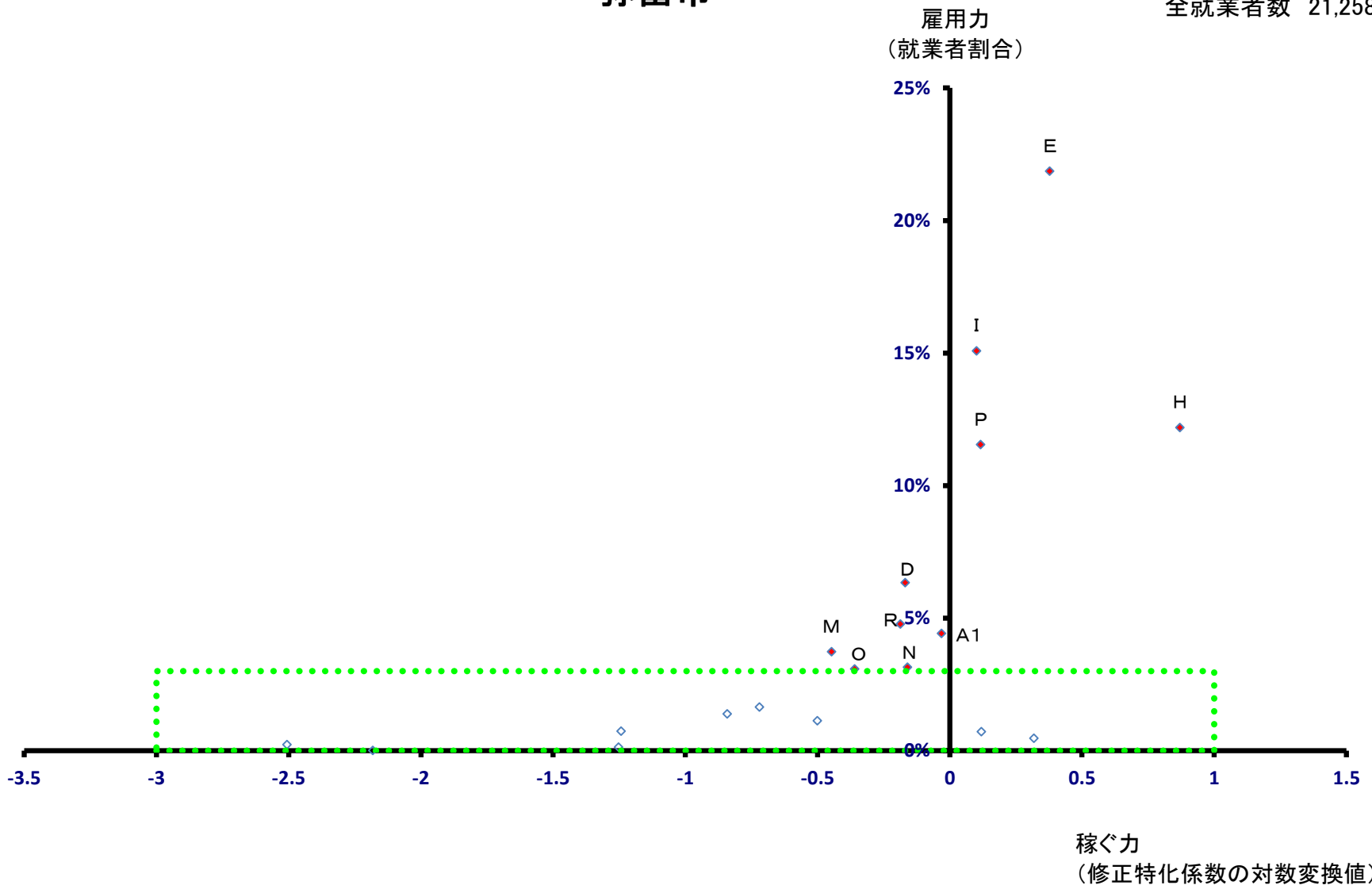

# 弥富市

全就業者数 21,258 人

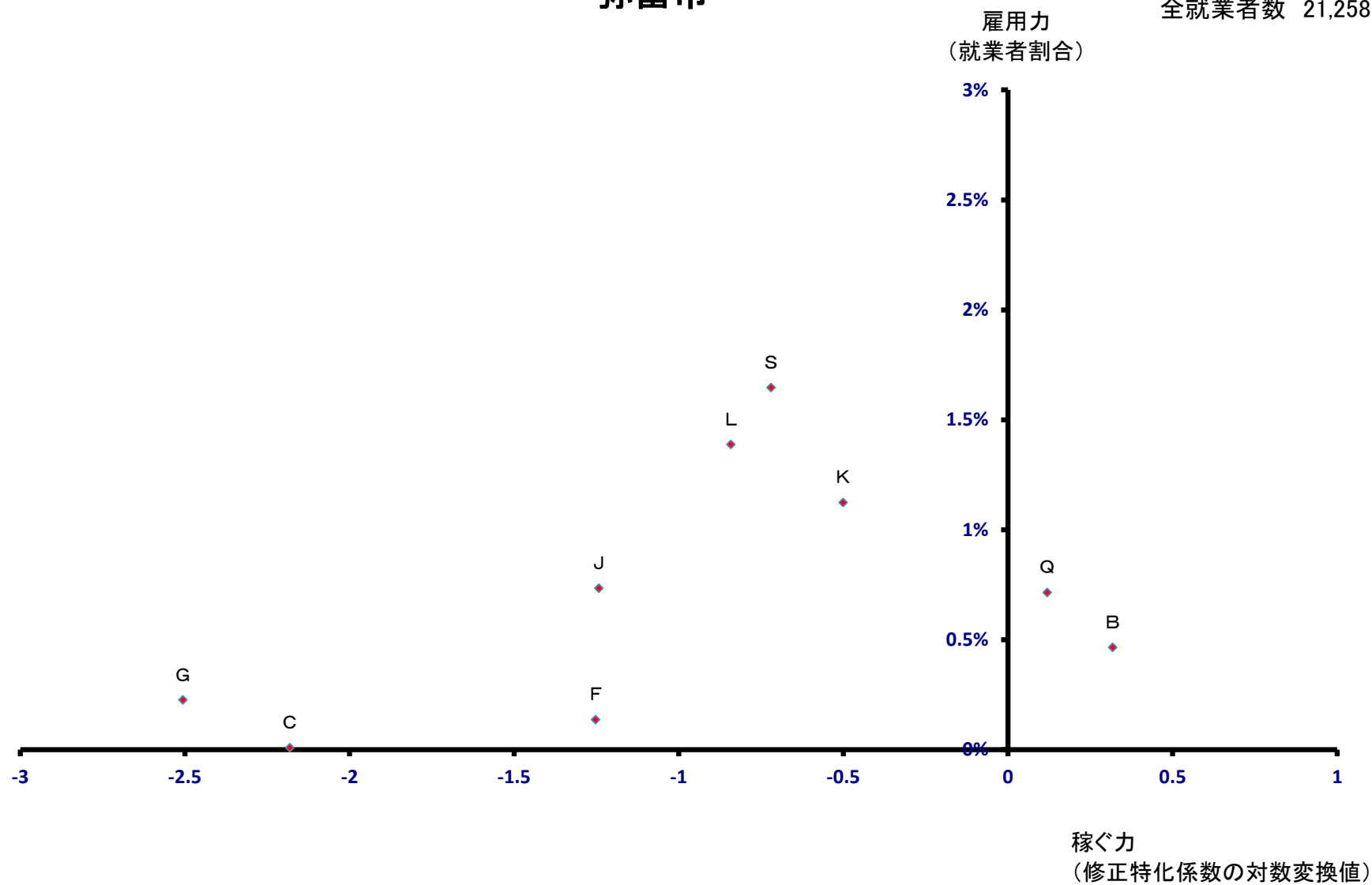



# みよし市

全就業者数 34,037 人

雇用力  
(就業者割合)

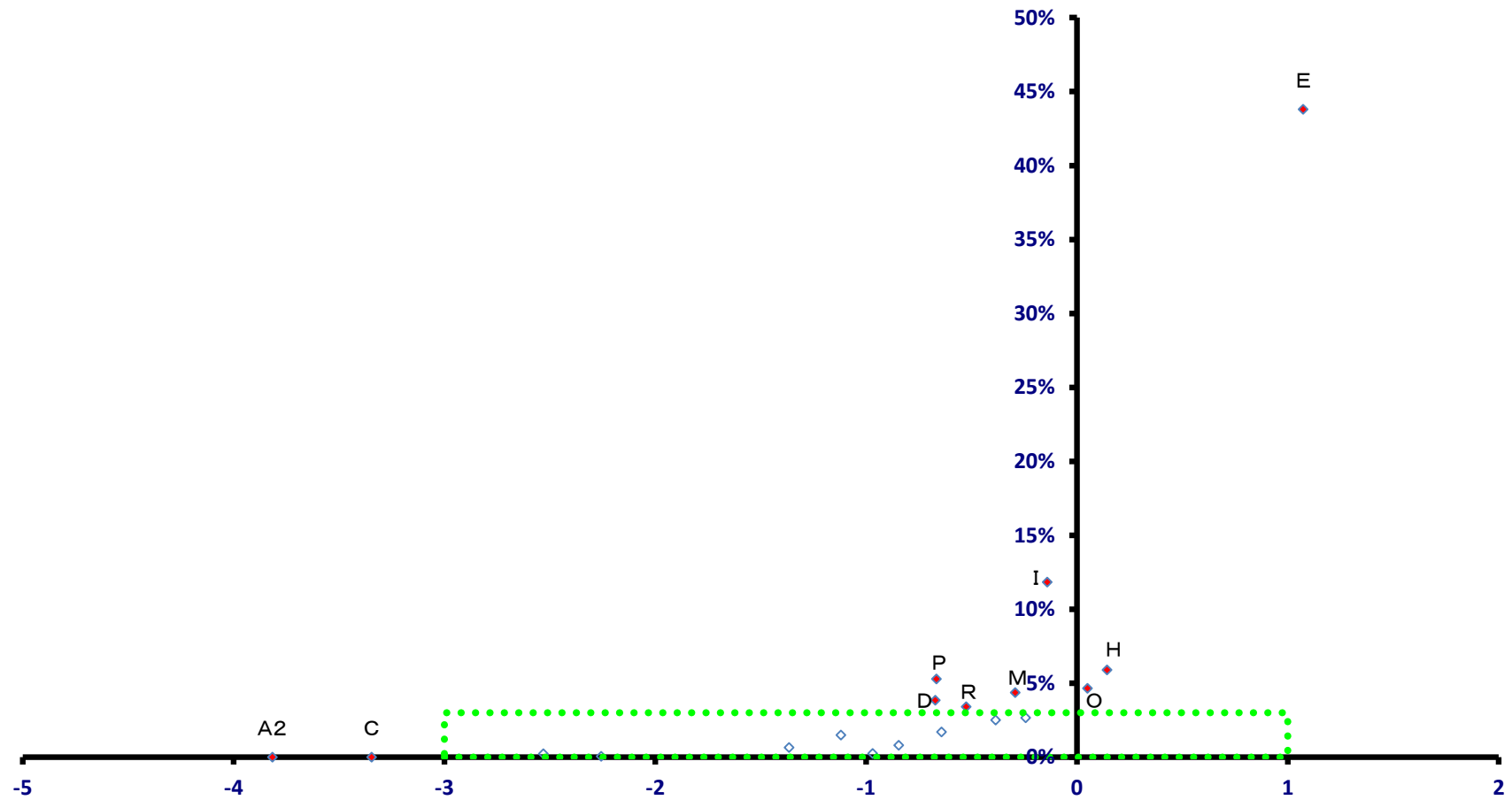

稼ぐ力  
(修正特化係数の対数変換値)

# みよし市

全就業者数 34,037 人

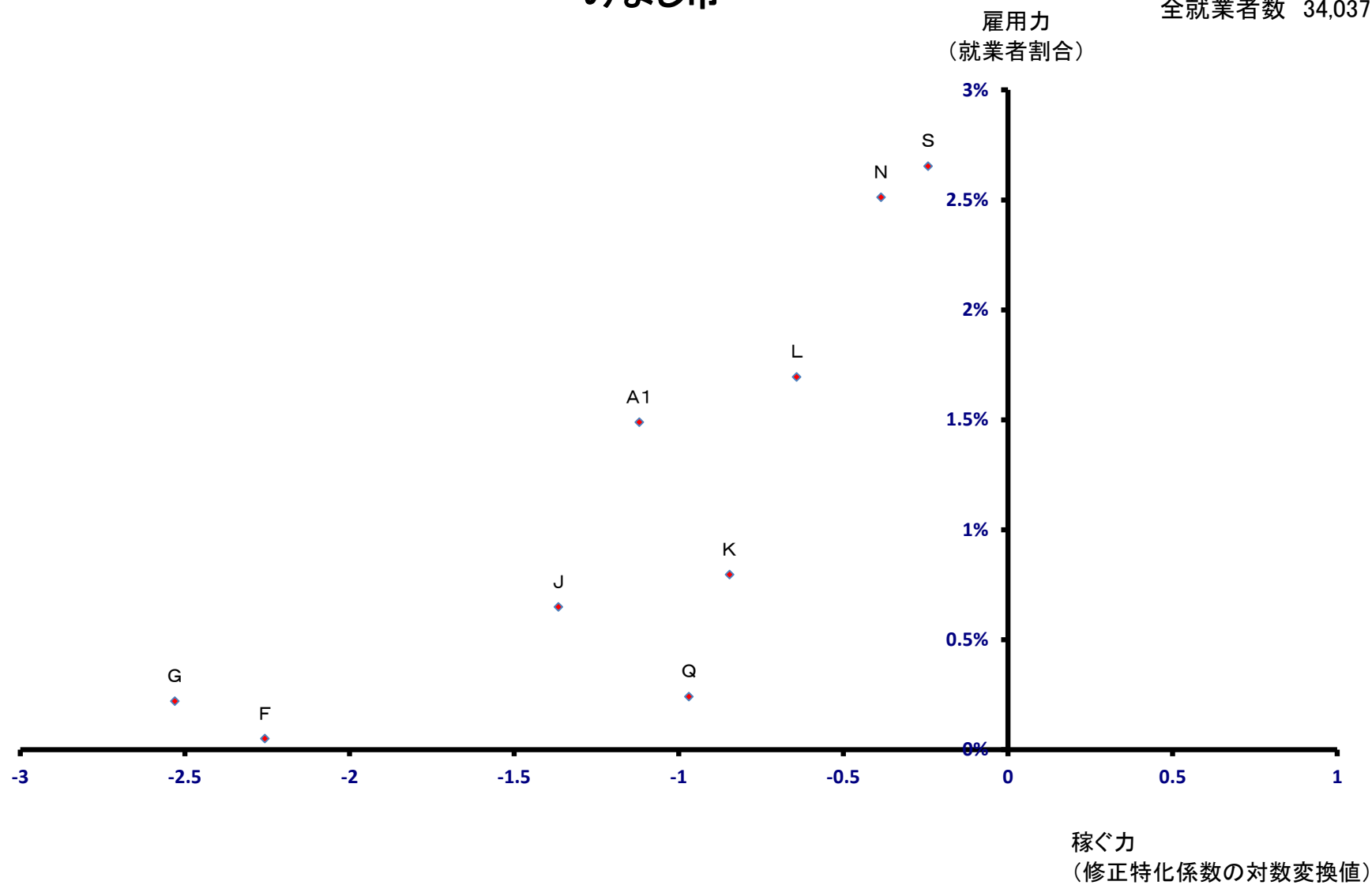

# あま市

全就業者数 28,957 人

雇用力  
(就業者割合)

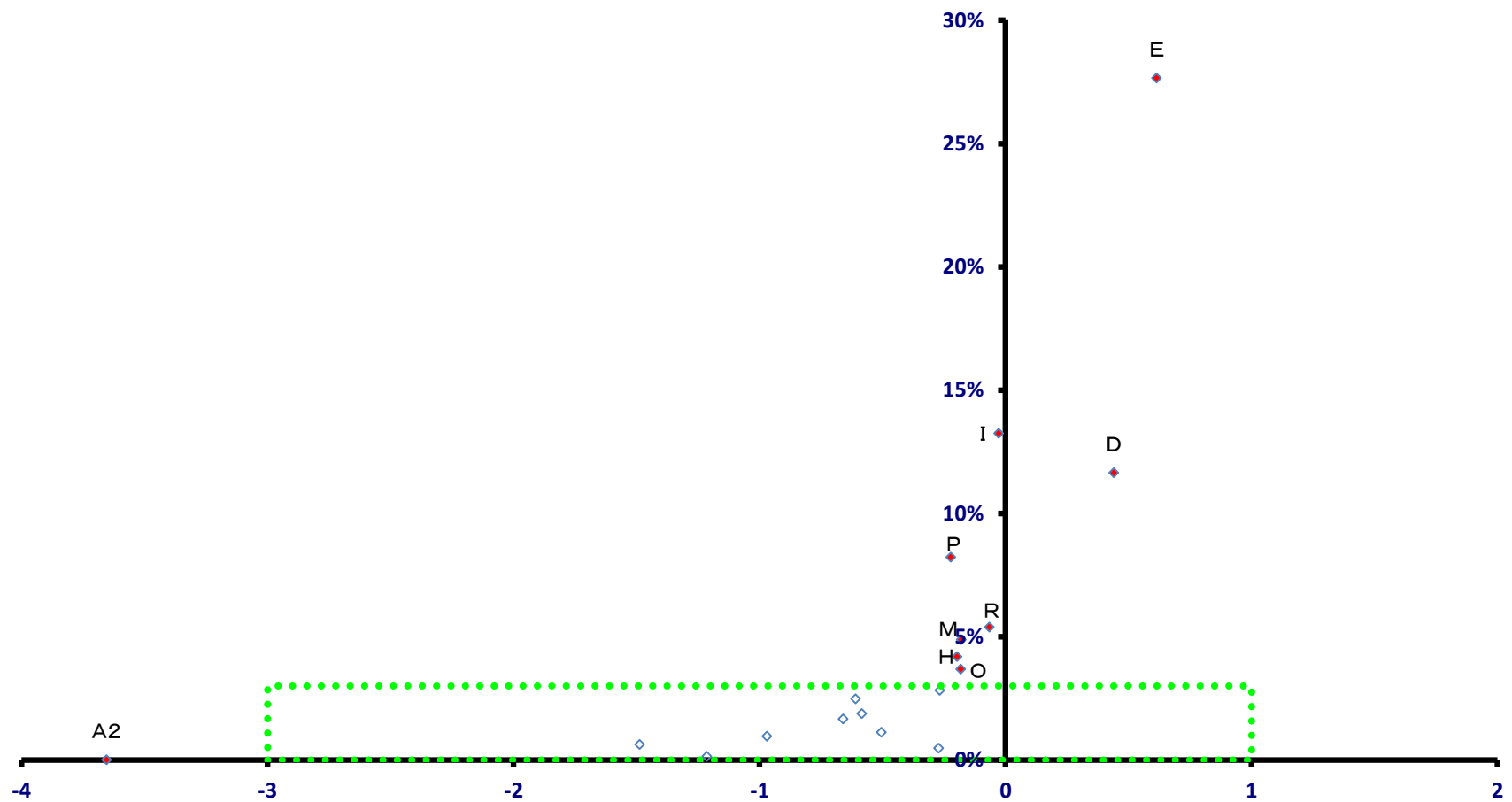

稼ぐ力  
(修正特化係数の対数変換値)

# あま市

全就業者数 28,957 人

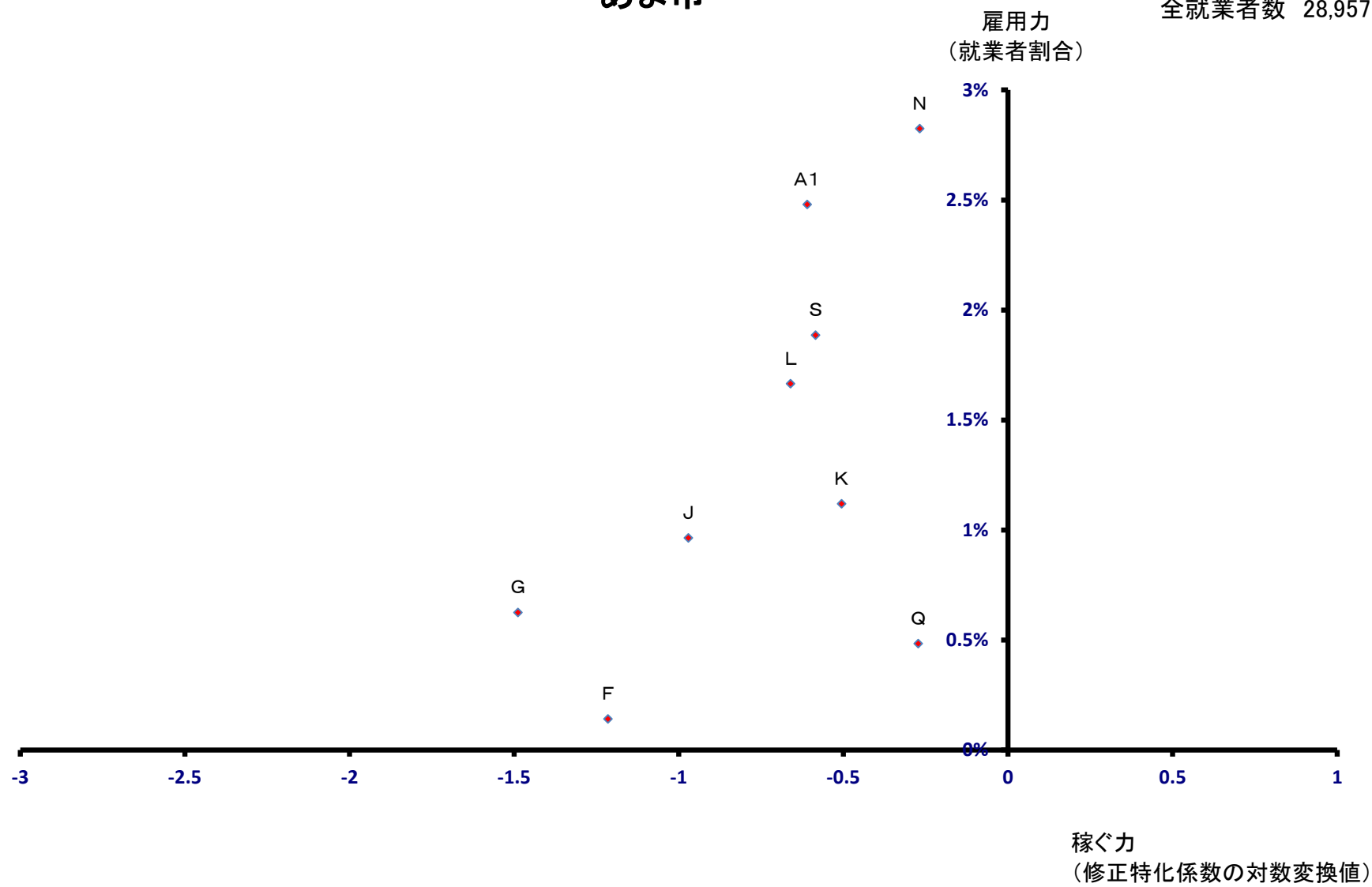

# 東郷町

全就業者数 13,277 人

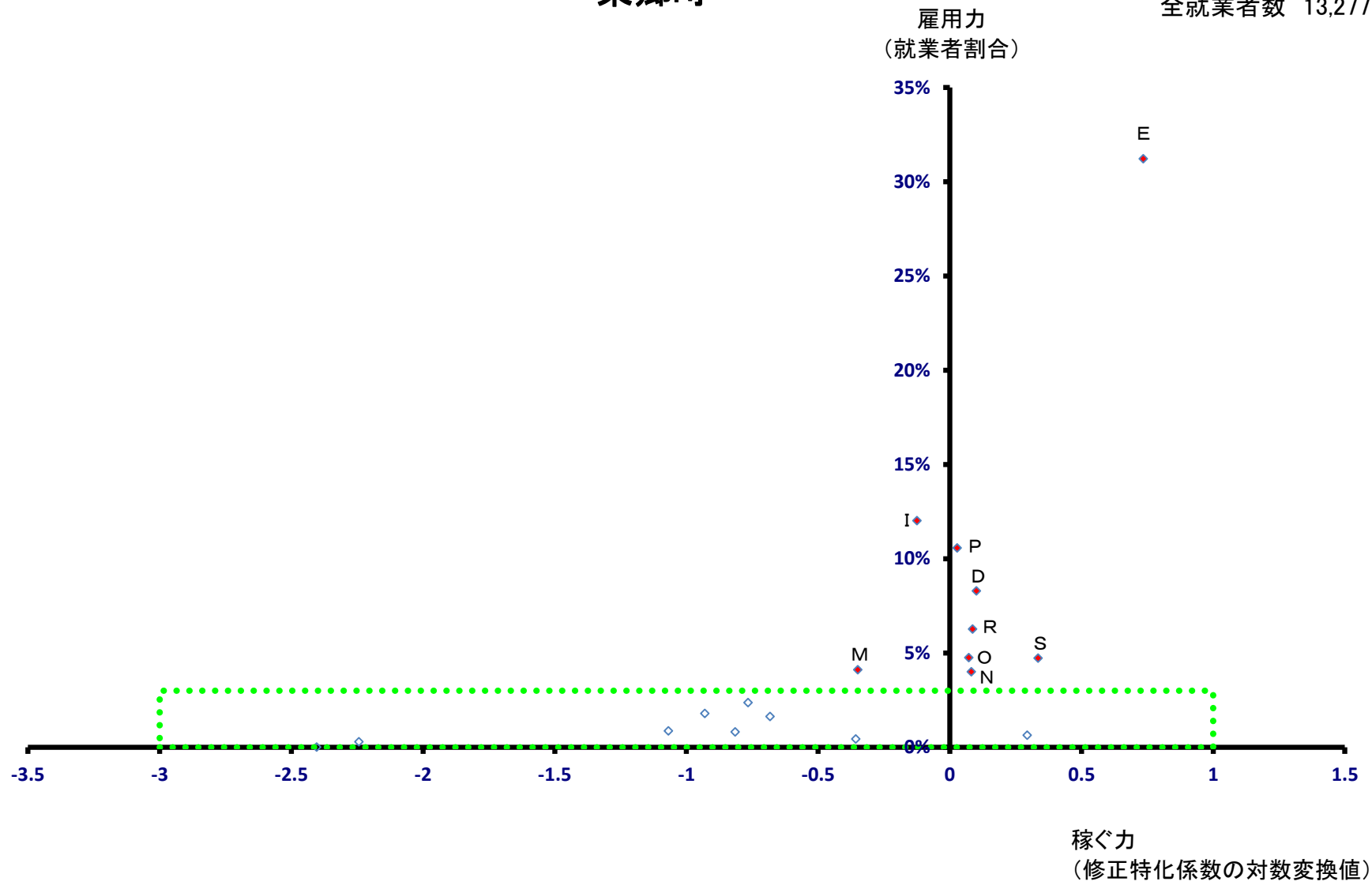

# 東郷町

全就業者数 13,277 人

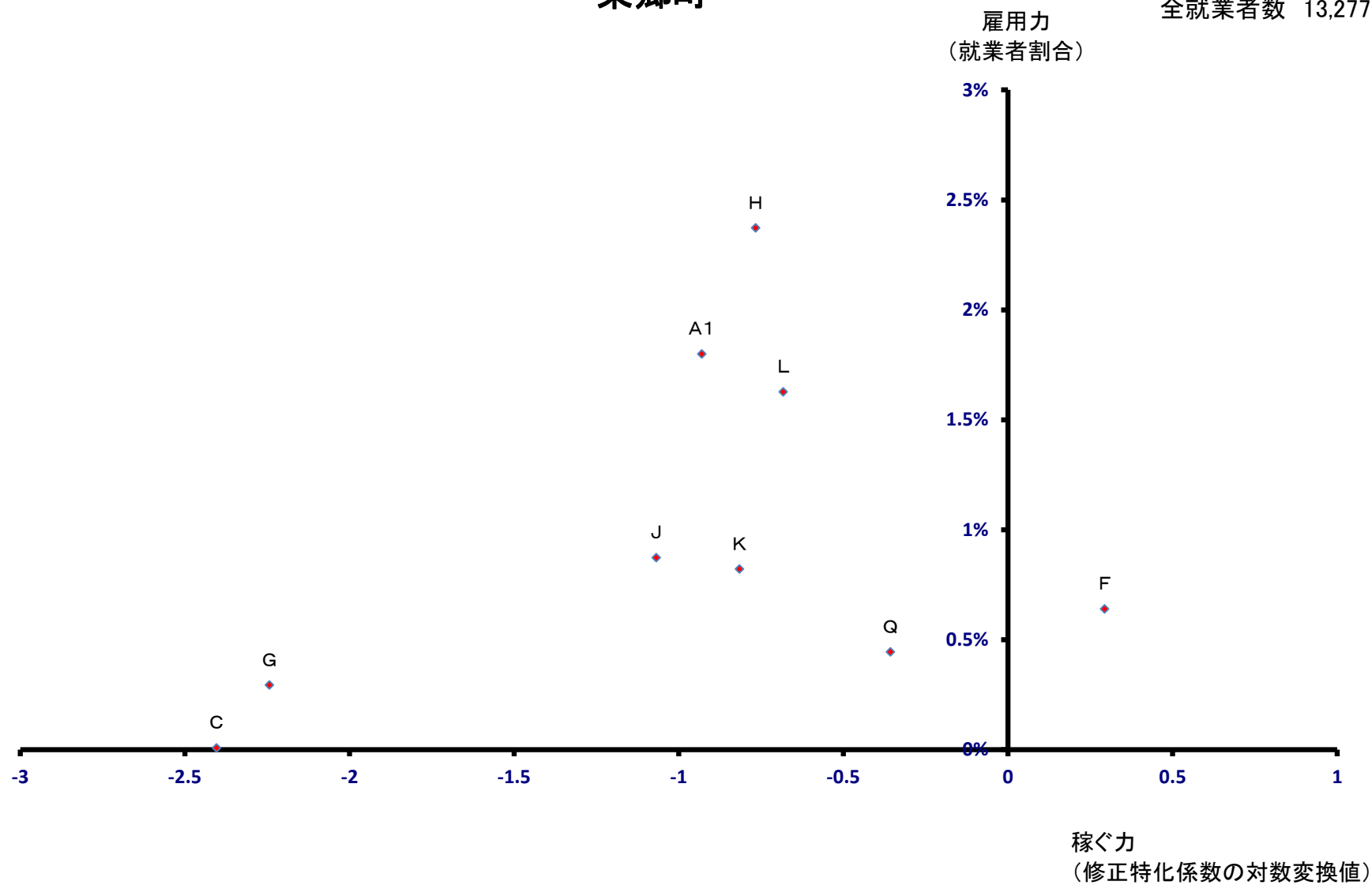

# 長久手町

全就業者数 23,027 人

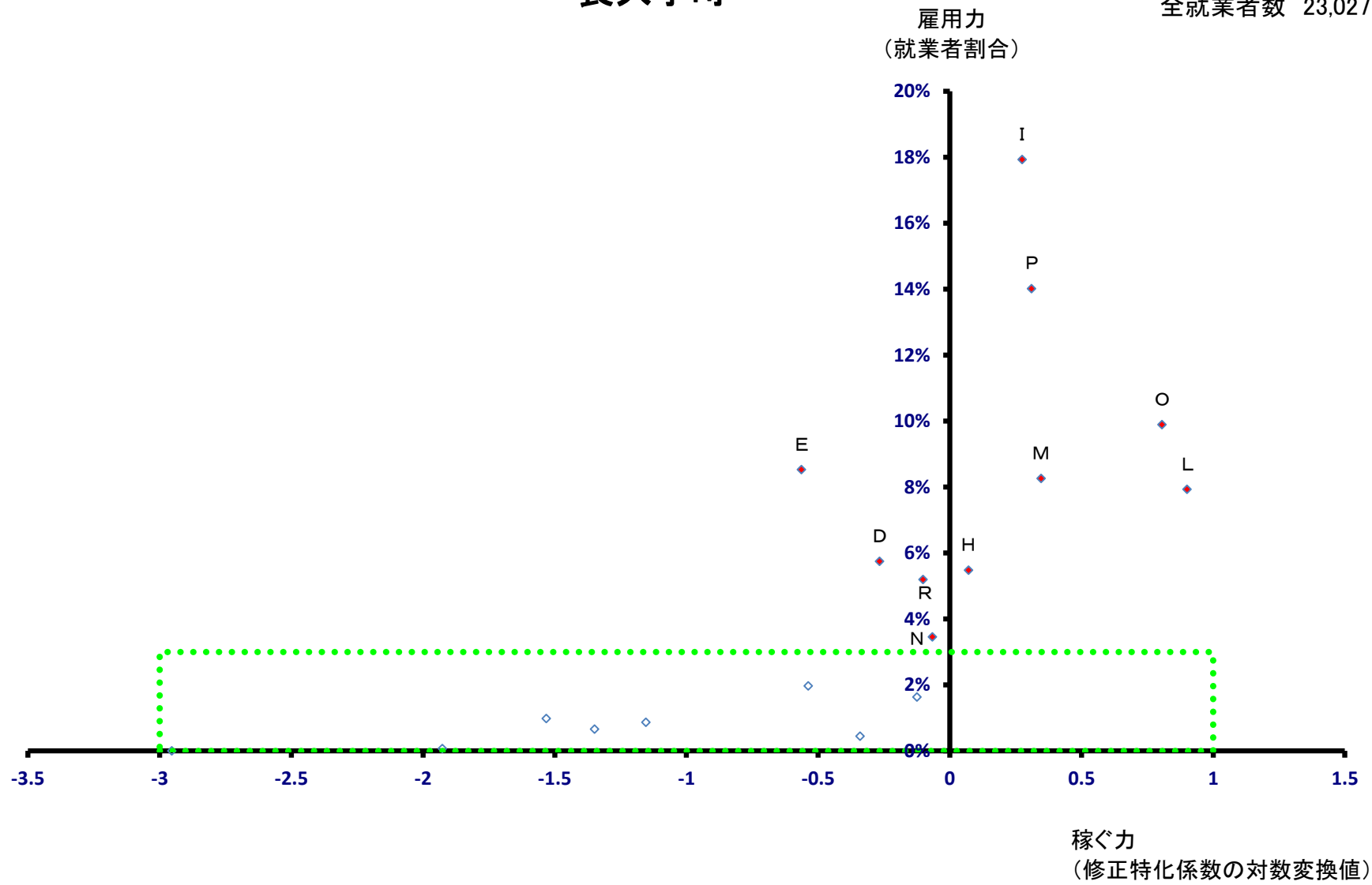

# 長久手町

全就業者数 23,027 人

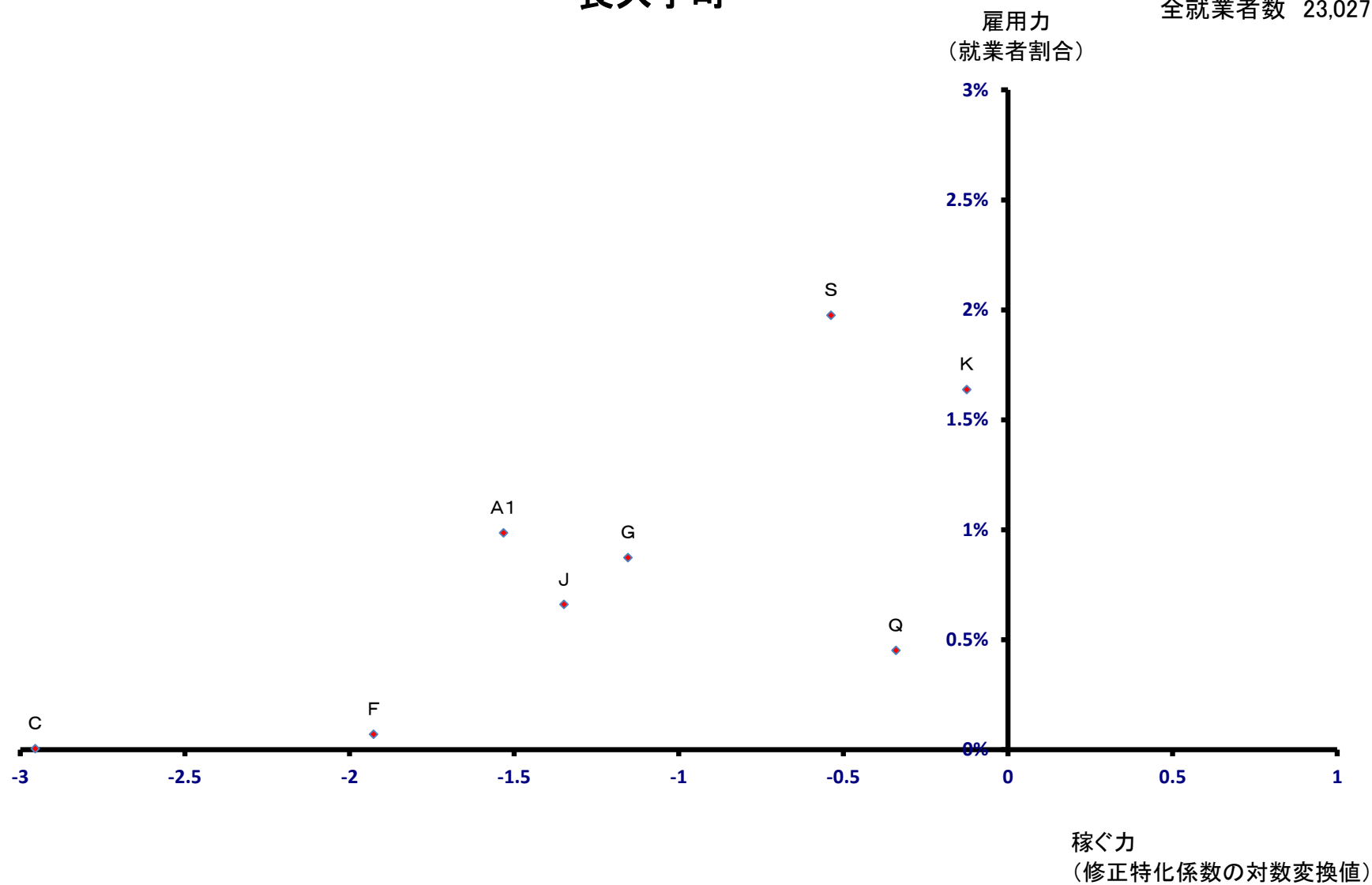



# 豊山町

全就業者数 11,312 人

雇用力  
(就業者割合)

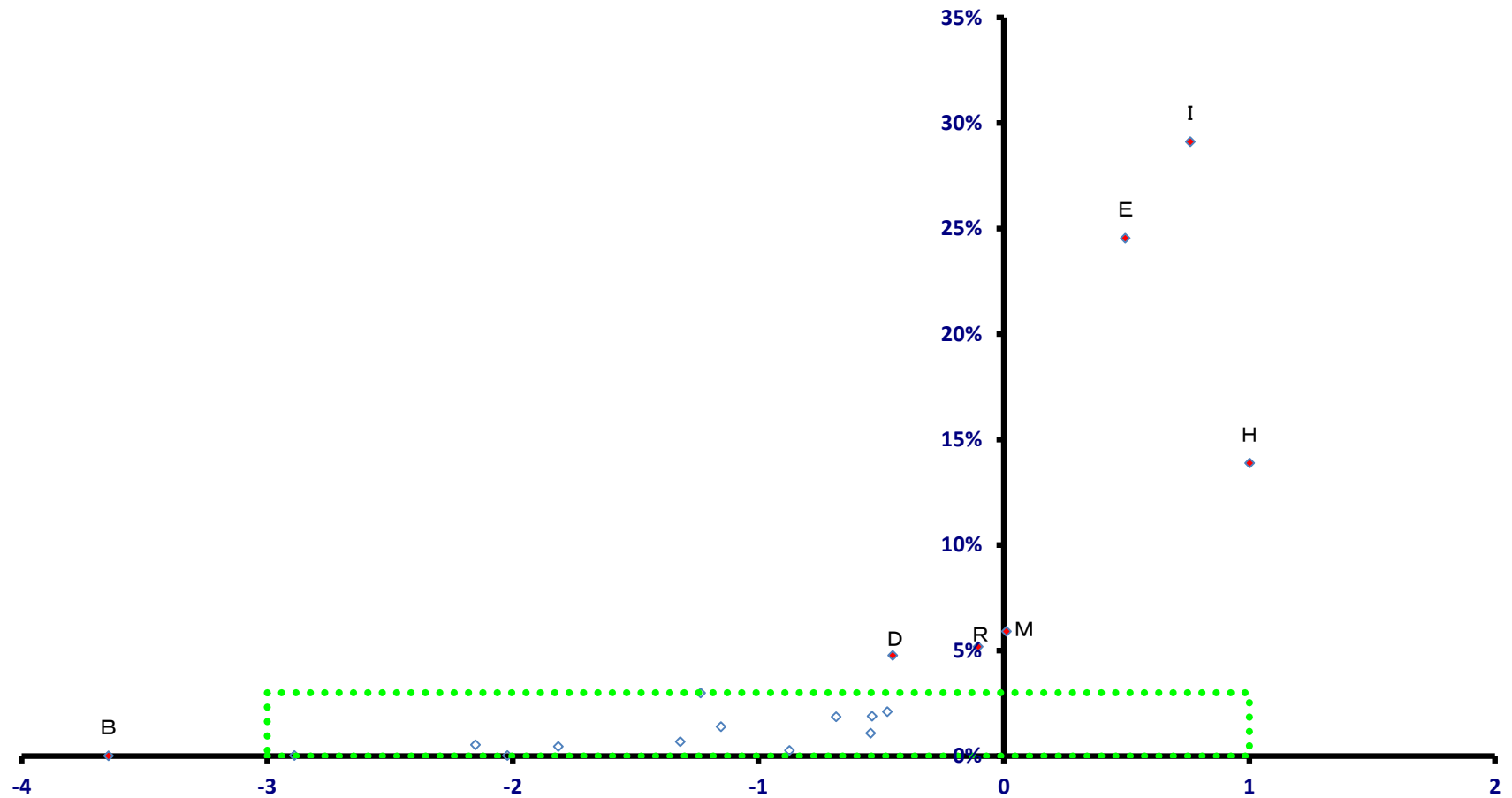

稼ぐ力  
(修正特化係数の対数変換値)

# 豊山町

全就業者数 11,312 人

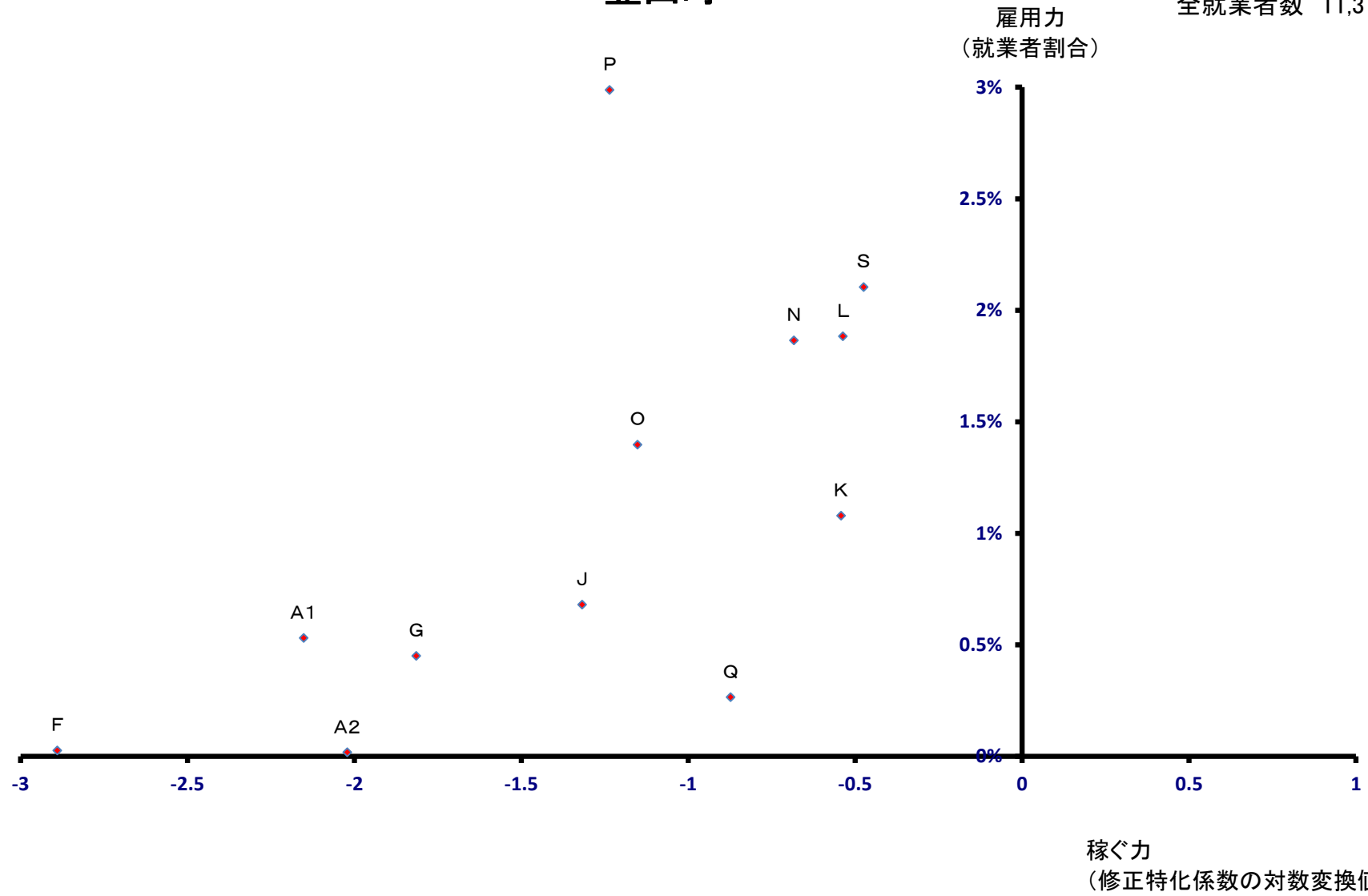

# 大口町

全就業者数 21,636 人

雇用力  
(就業者割合)

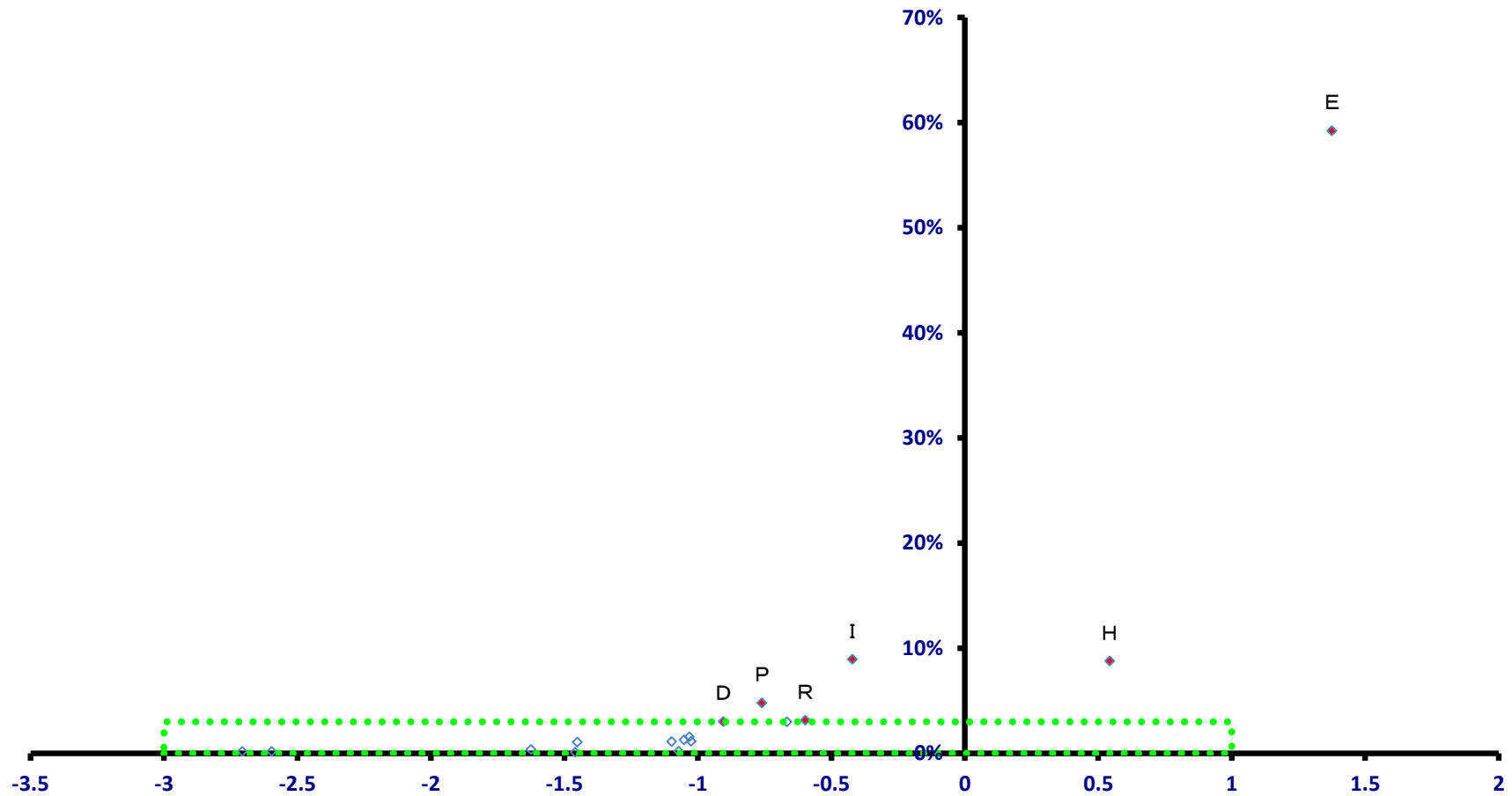

稼ぐ力  
(修正特化係数の対数変換値)

# 大口町

全就業者数 21,636 人

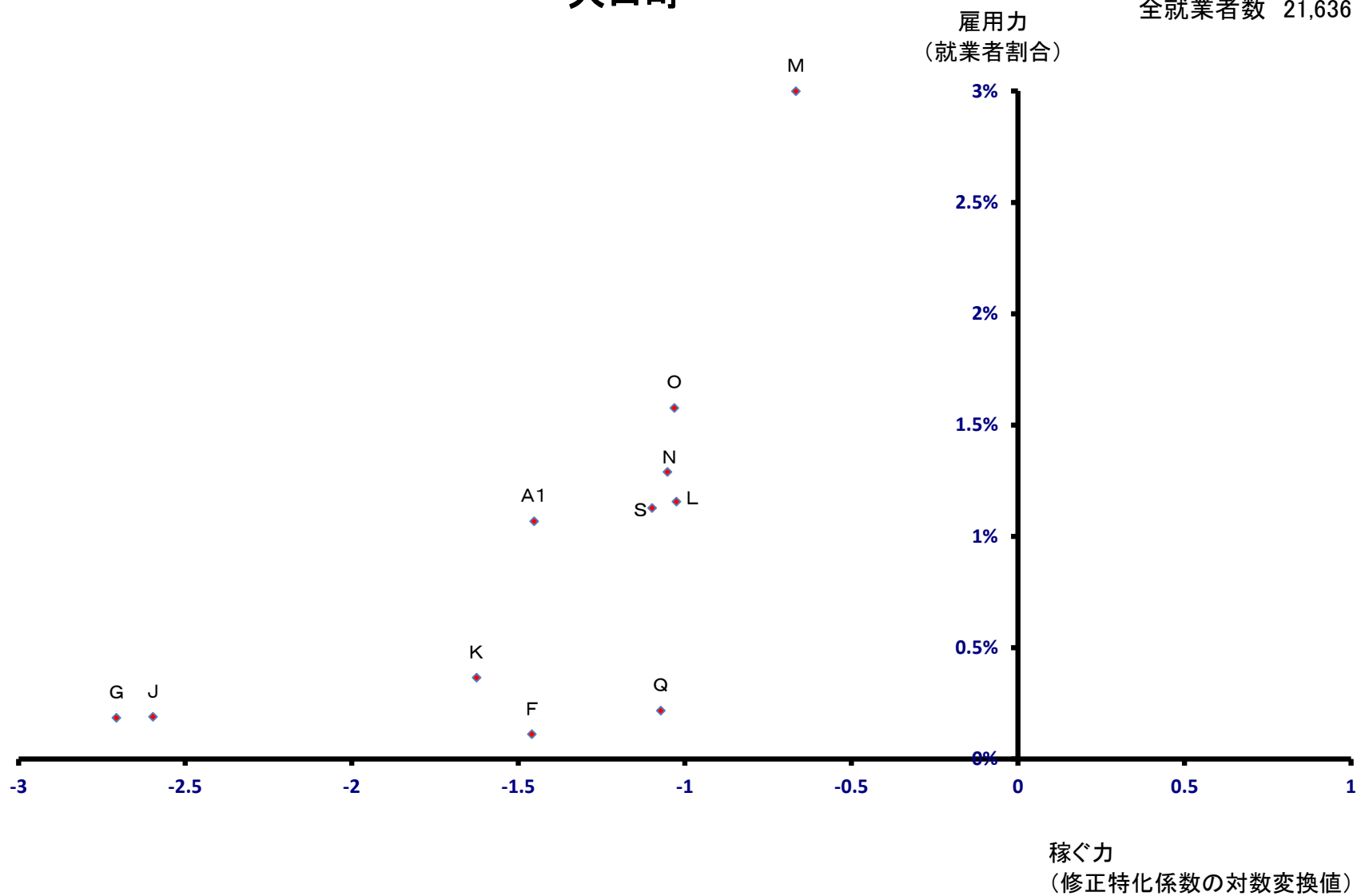

# 扶桑町

全就業者数 9,483 人

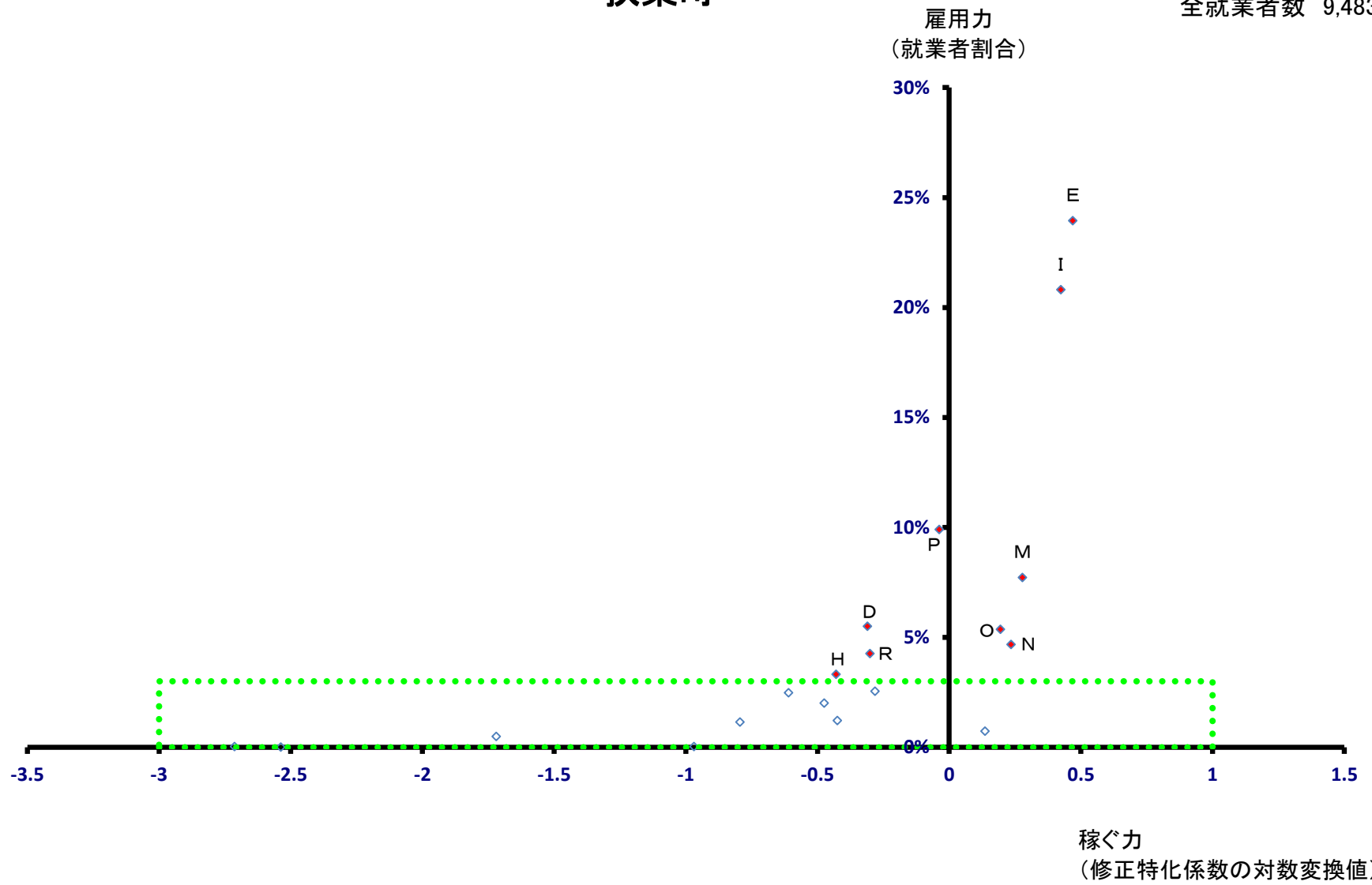

# 扶桑町

全就業者数 9,483 人

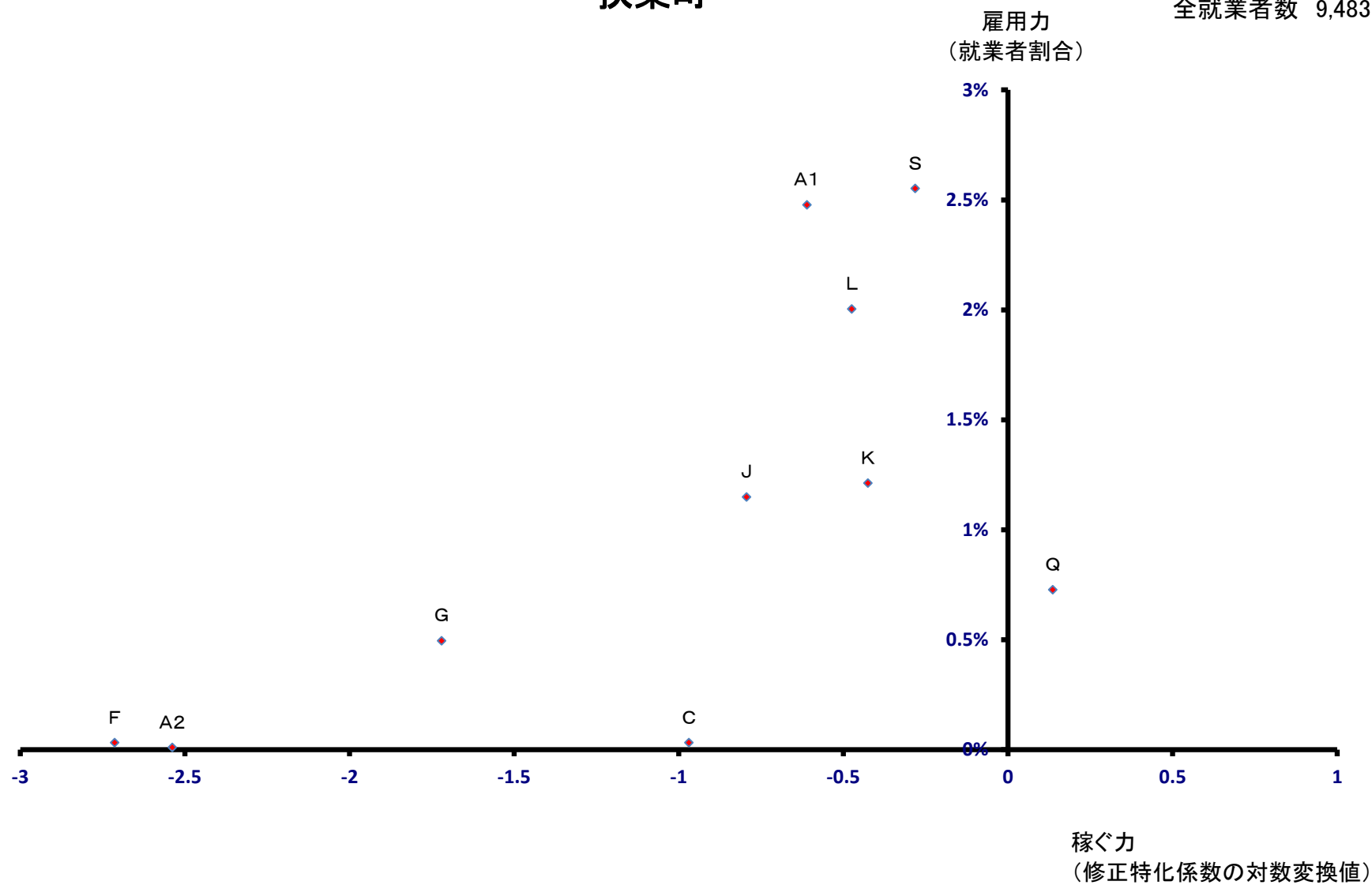

# 大治町

全就業者数 9,064 人

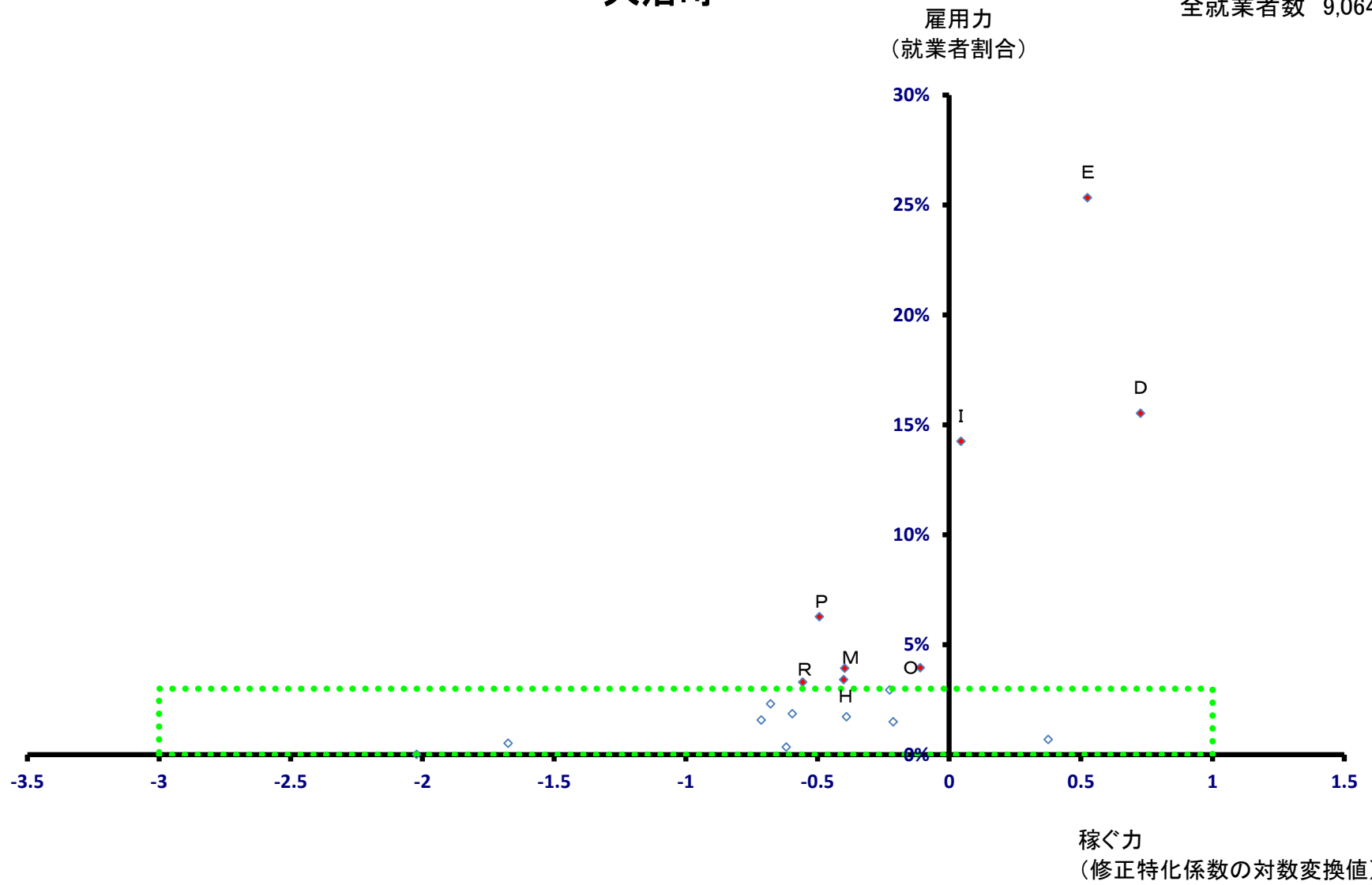

# 大治町

全就業者数 9,064 人

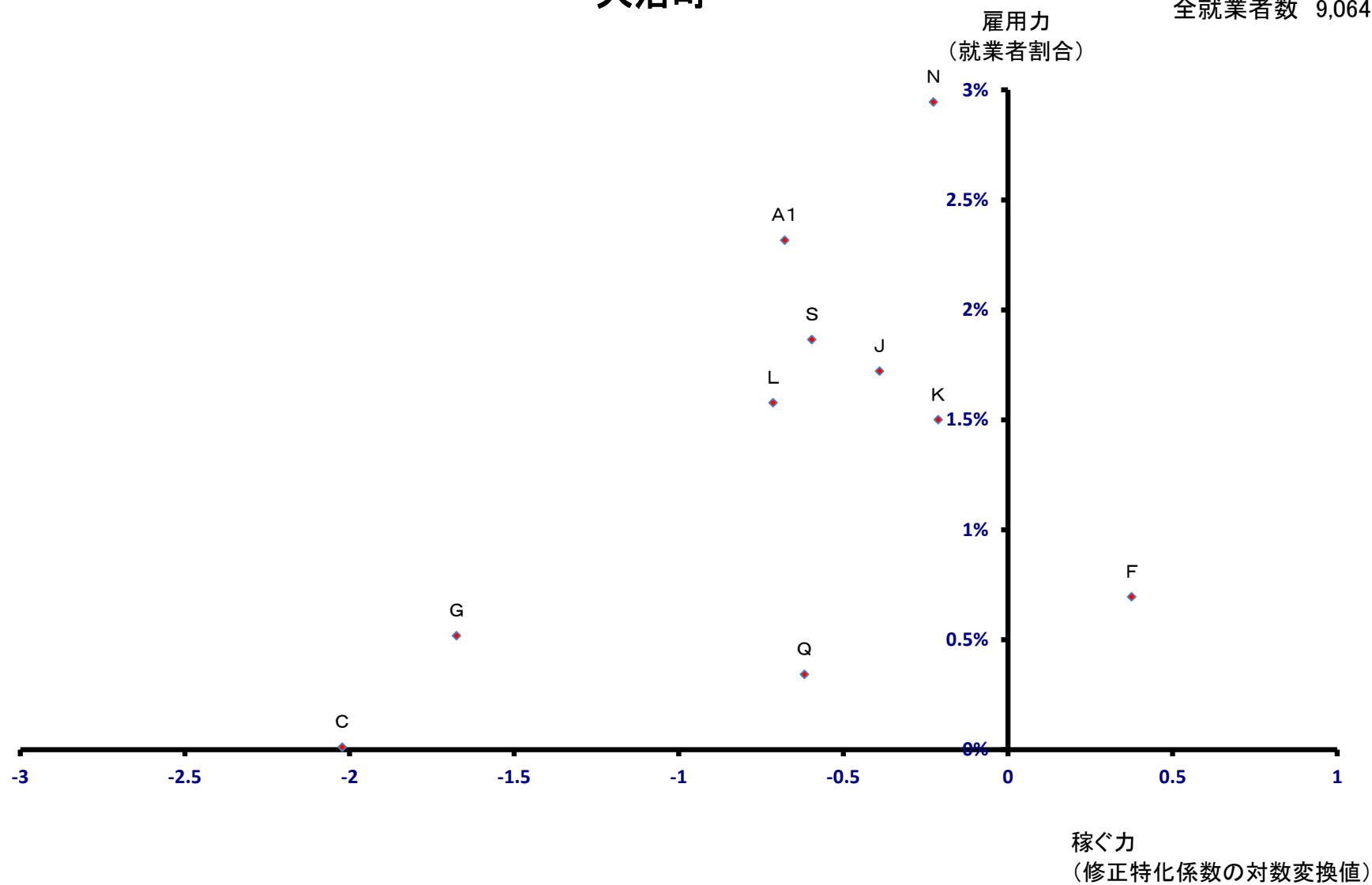



# 蟹江町

全就業者数 12,964 人

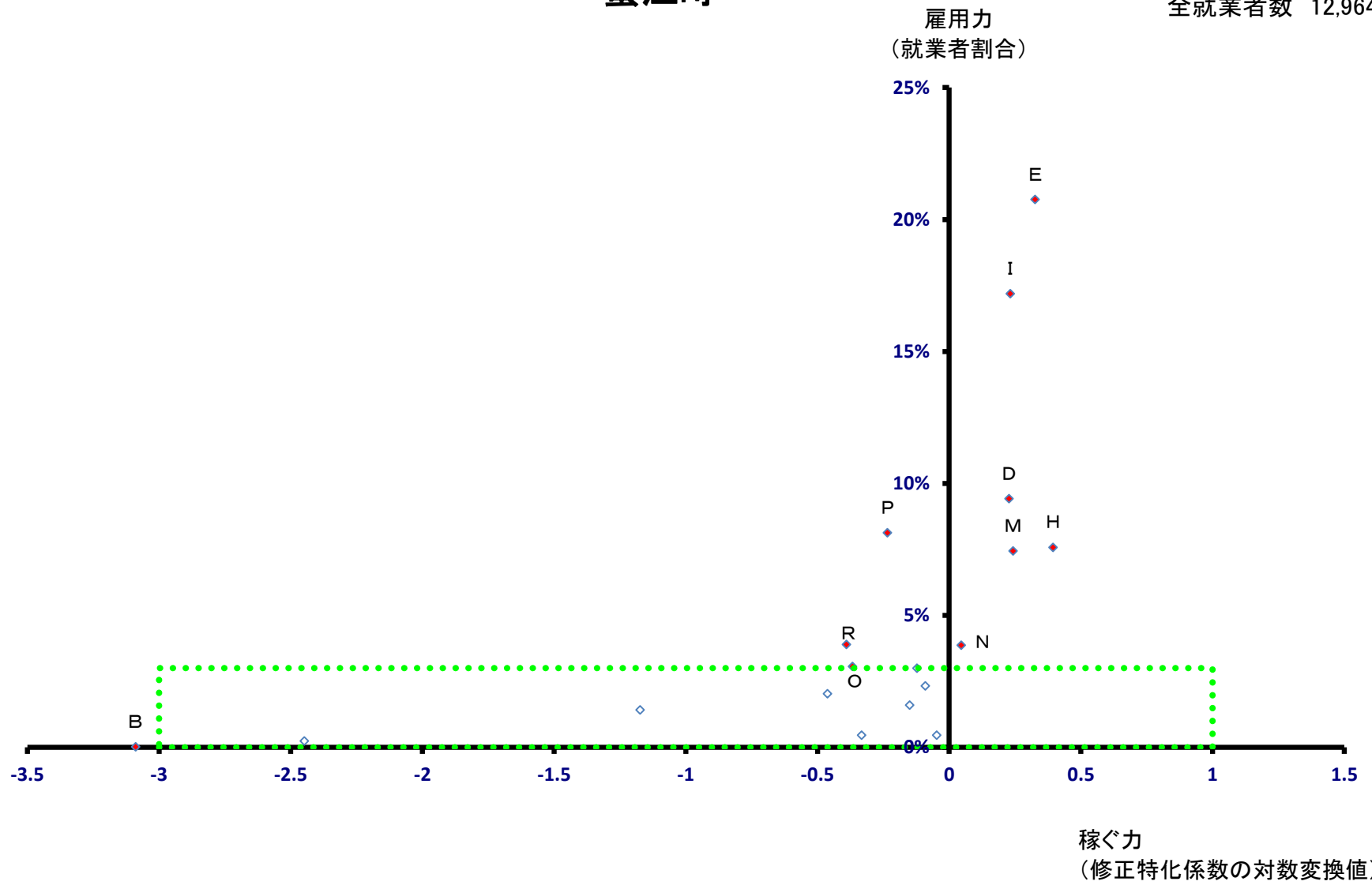

# 蟹江町

全就業者数 12,964 人

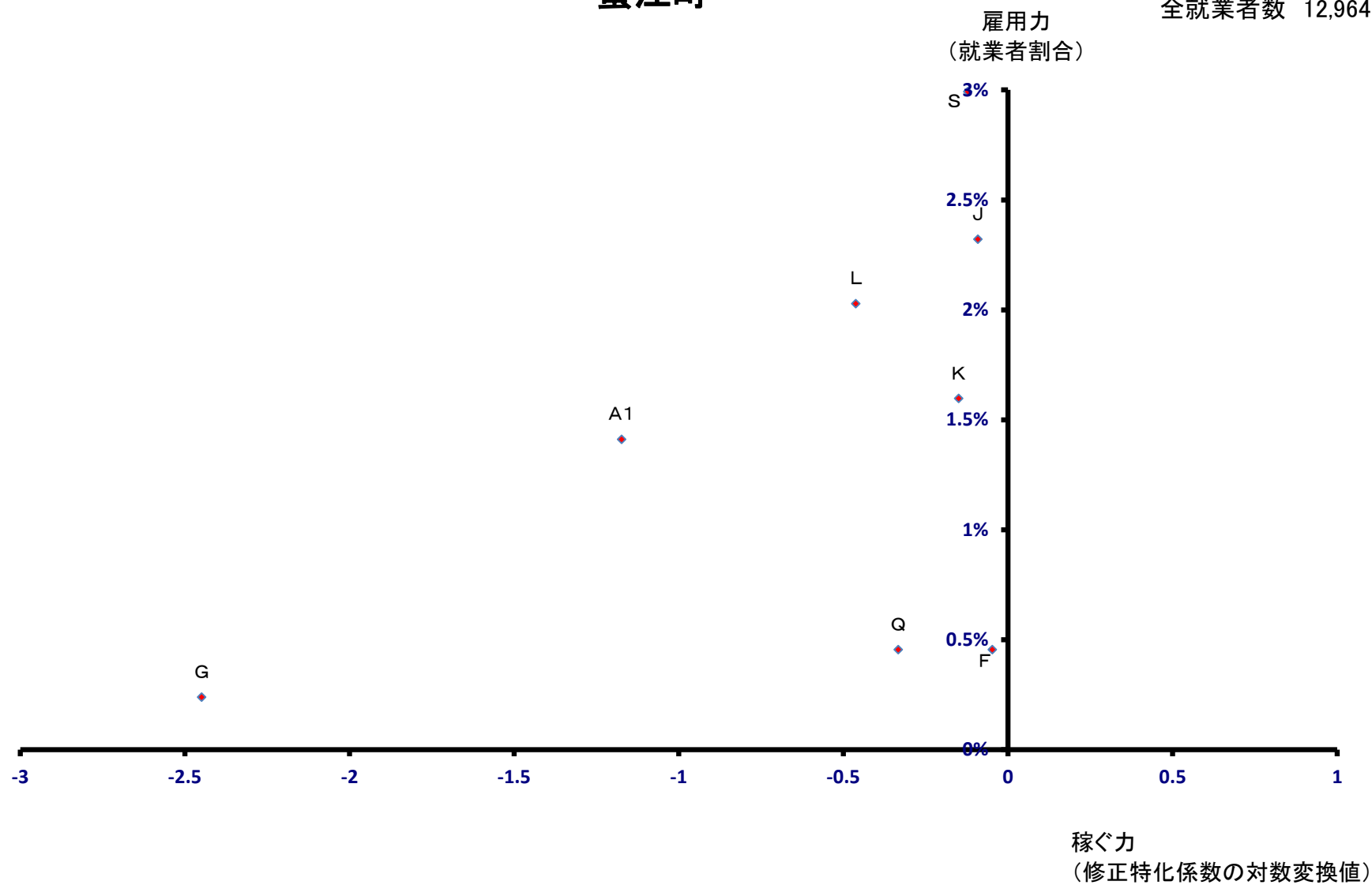

# 飛島村

全就業者数 11,325 人

雇用力  
(就業者割合)

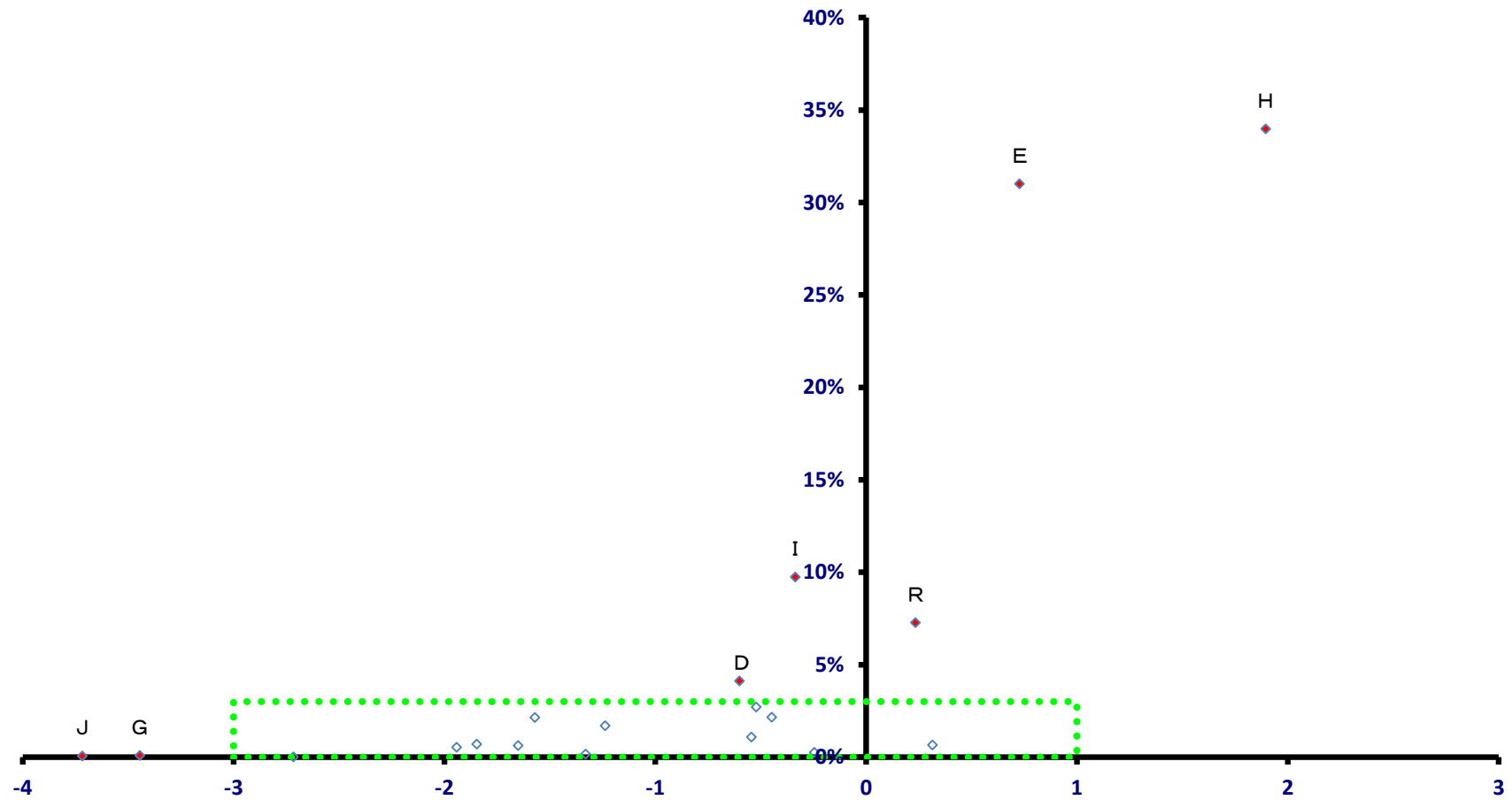

稼ぐ力  
(修正特化係数の対数変換値)

# 飛島村

全就業者数 11,325 人

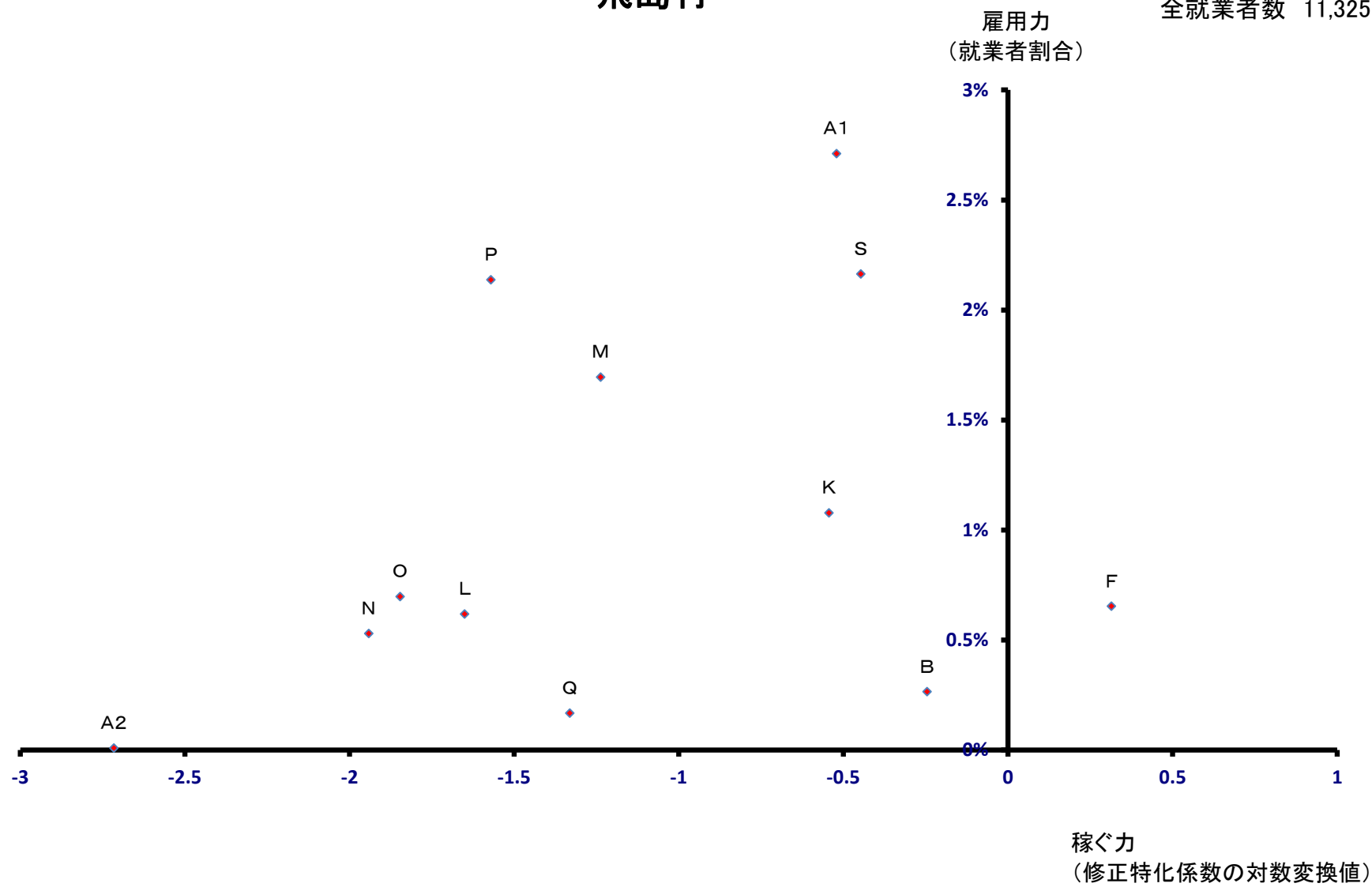

# 阿久比町

全就業者数 9,839 人

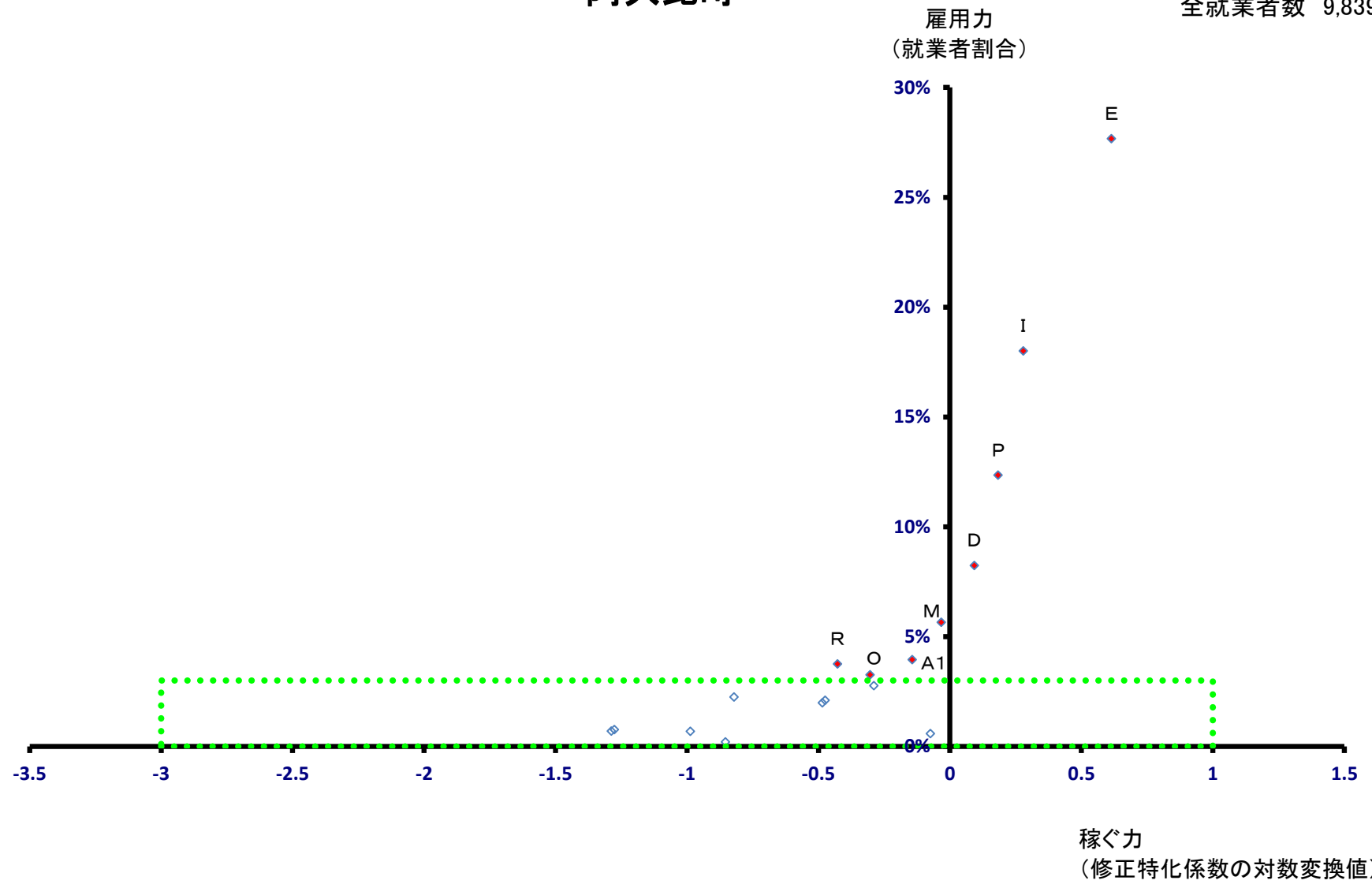

# 阿久比町

全就業者数 9,839 人

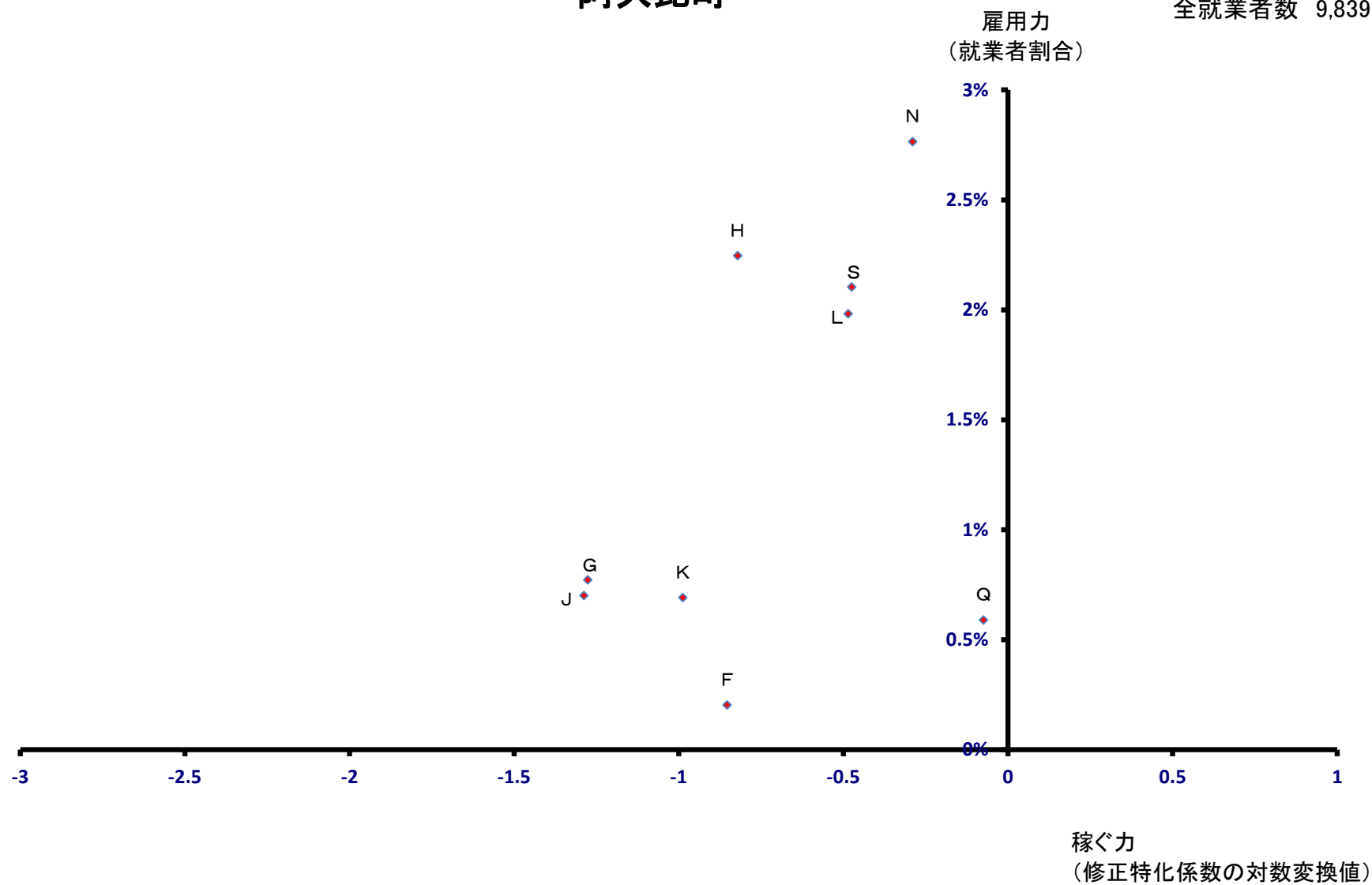

# 東浦町

全就業者数 18,109 人

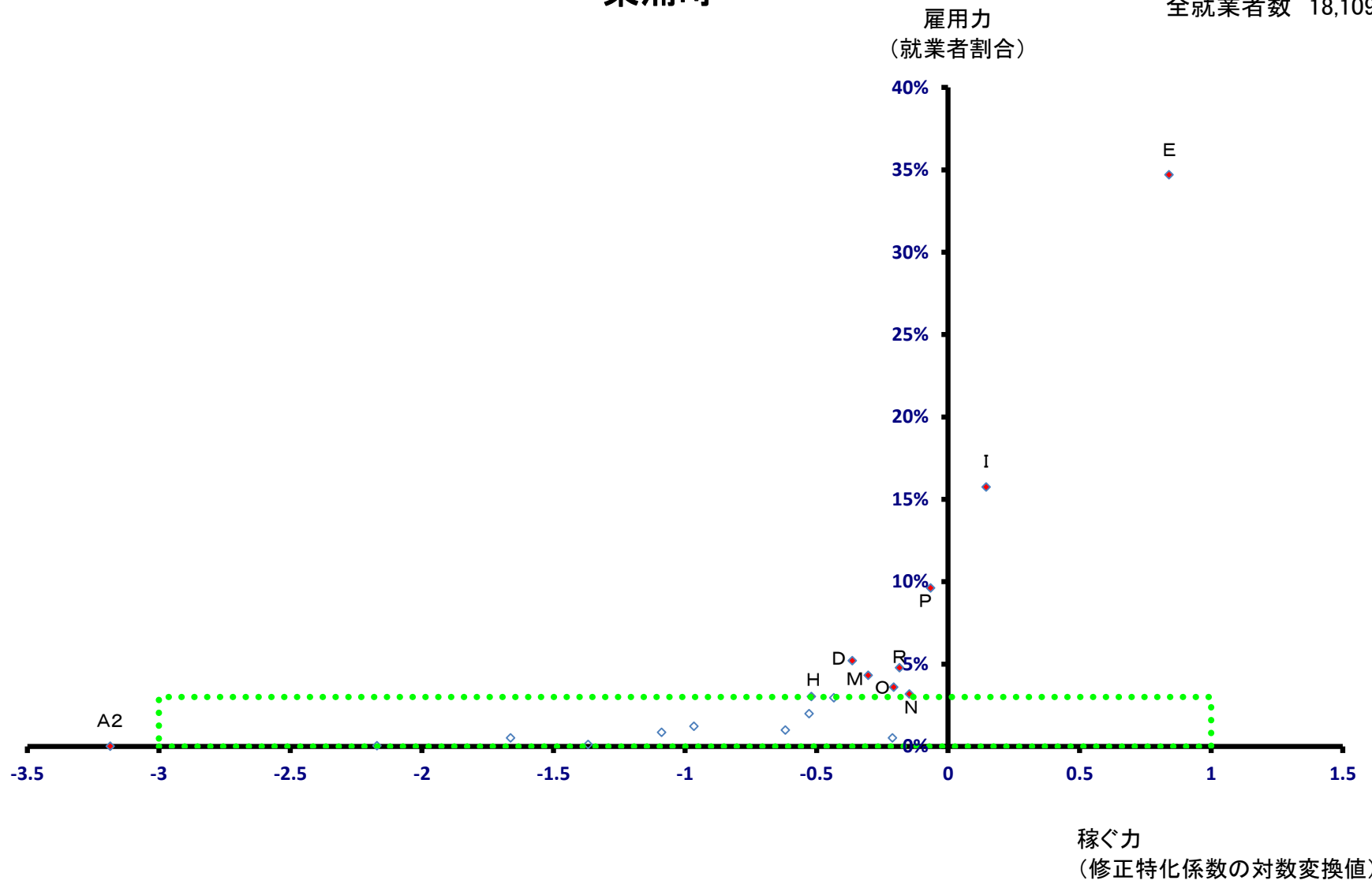

# 東浦町

全就業者数 18,109 人

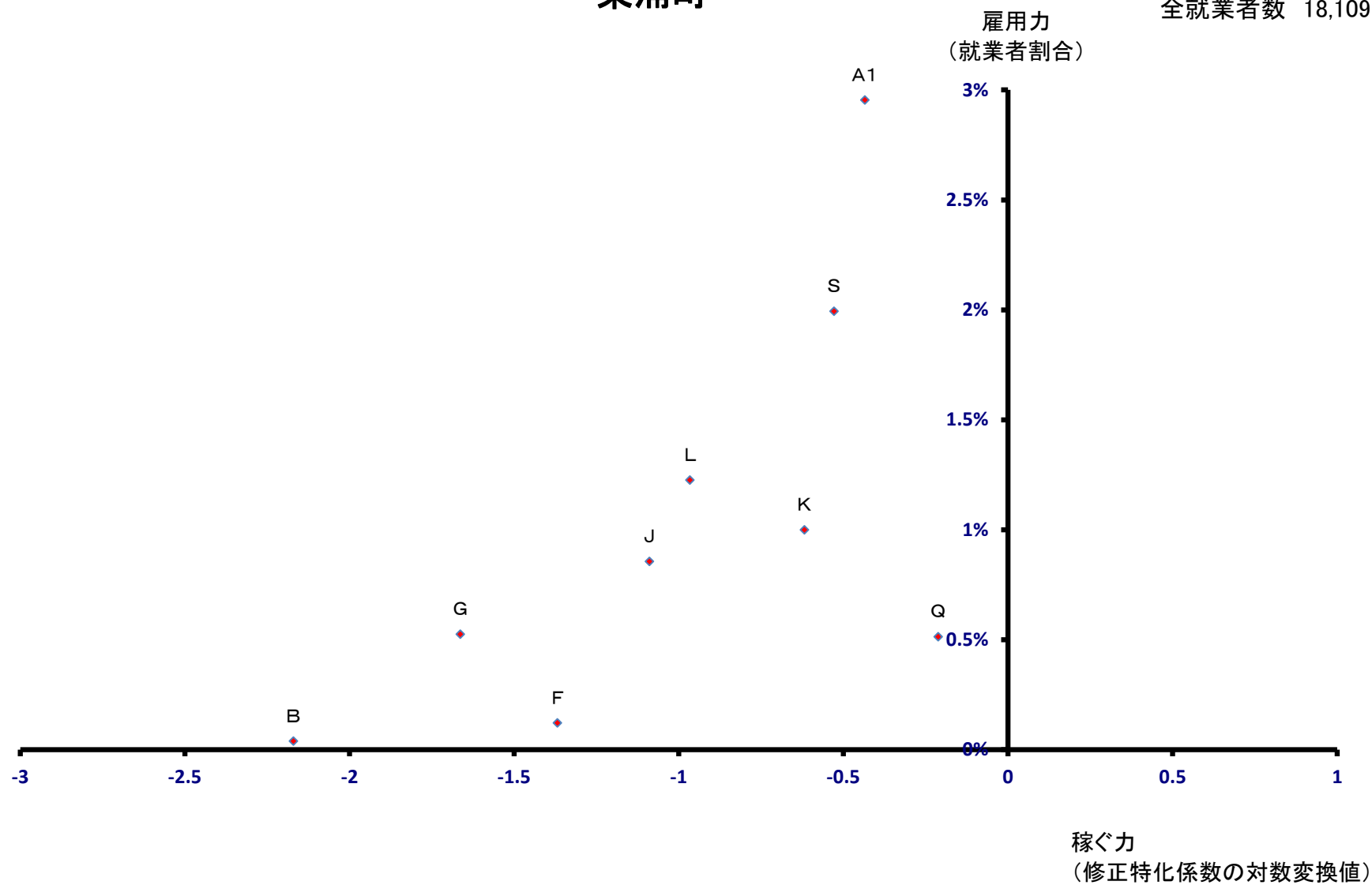



# 南知多町

雇用力  
(就業者割合)

全就業者数 9,841 人

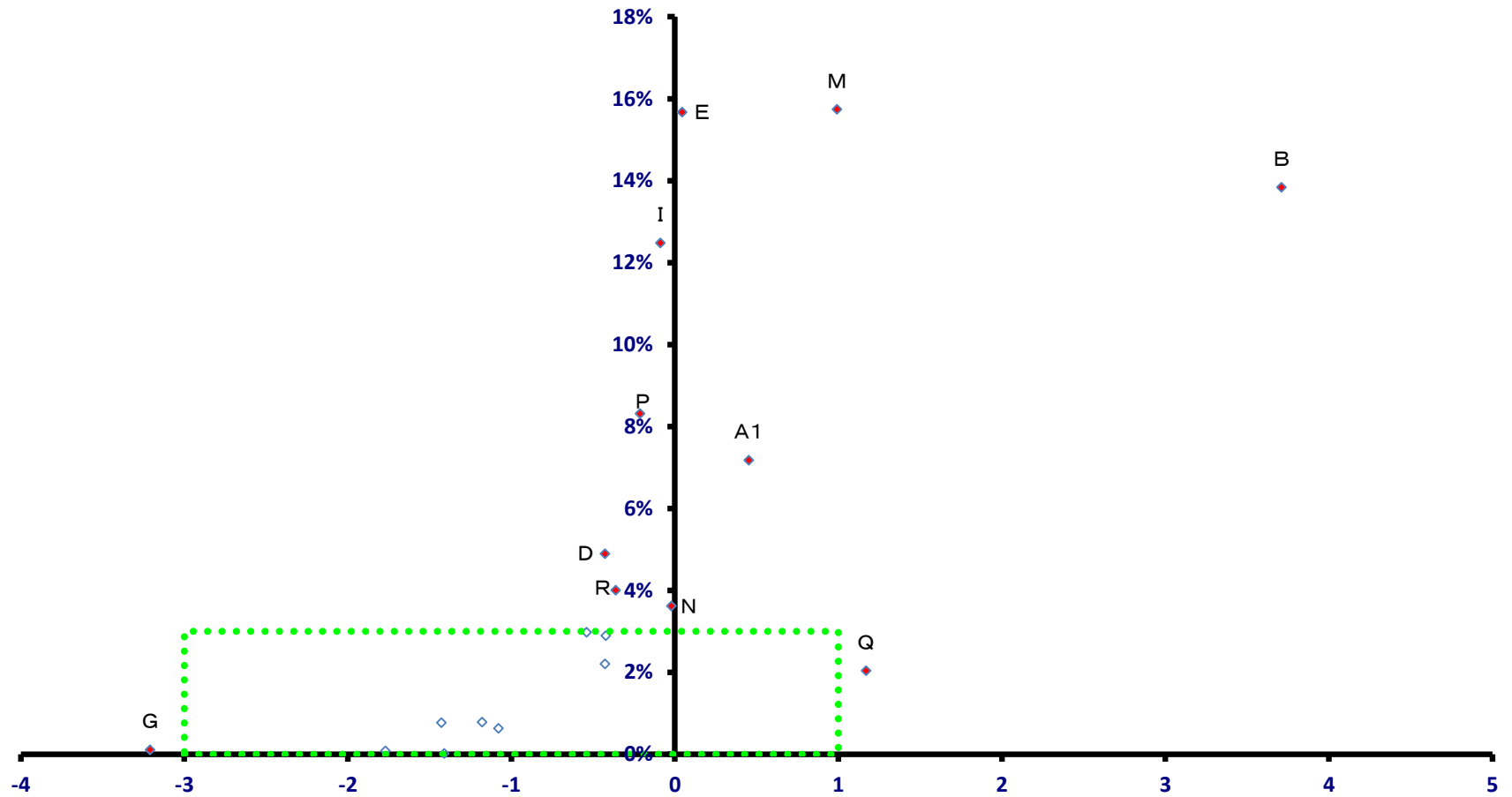

稼ぐ力  
(修正特化係数の対数変換値)

# 南知多町

全就業者数 9,841 人

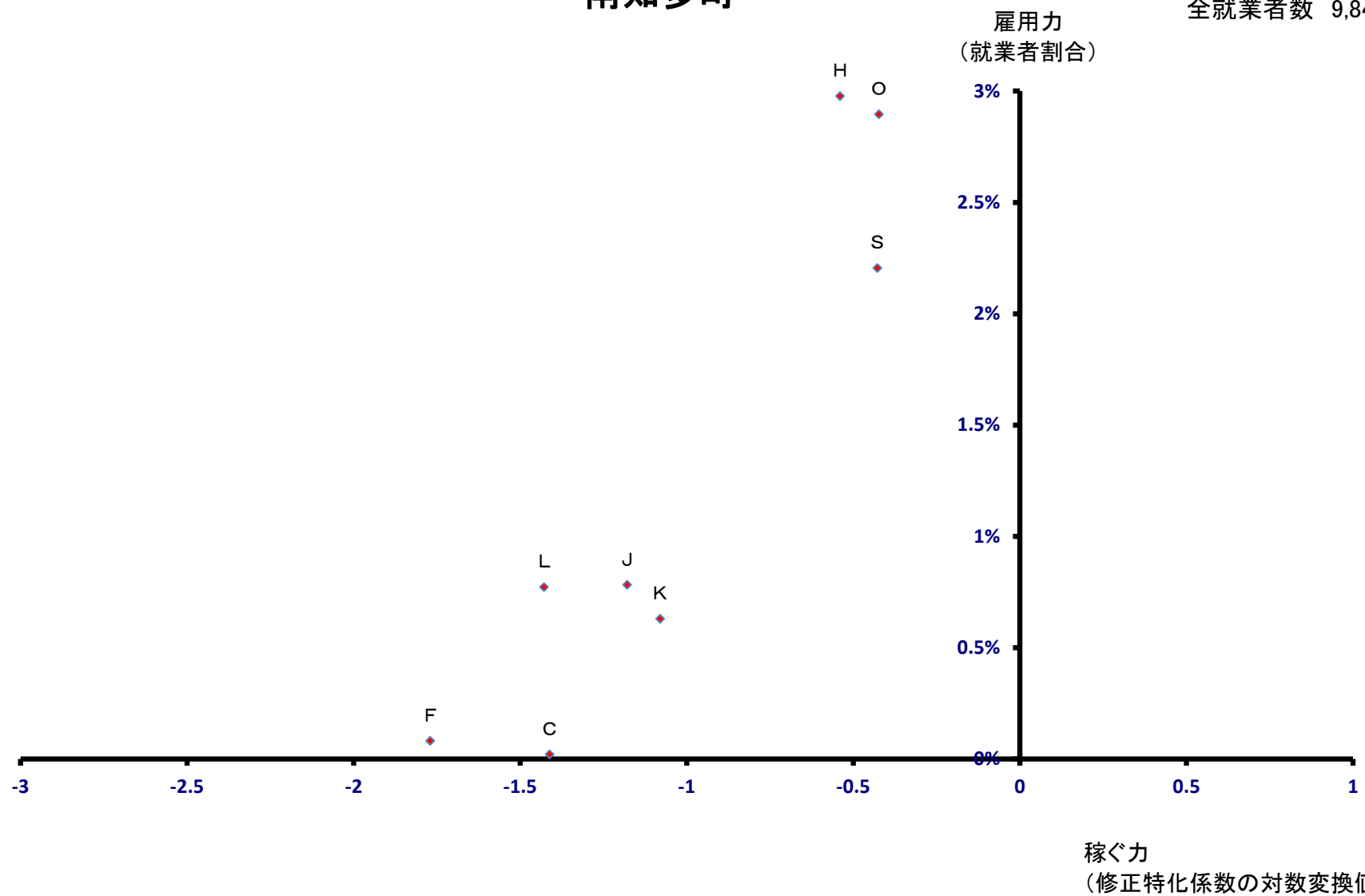

# 美浜町

全就業者数 8,994 人

雇用力  
(就業者割合)

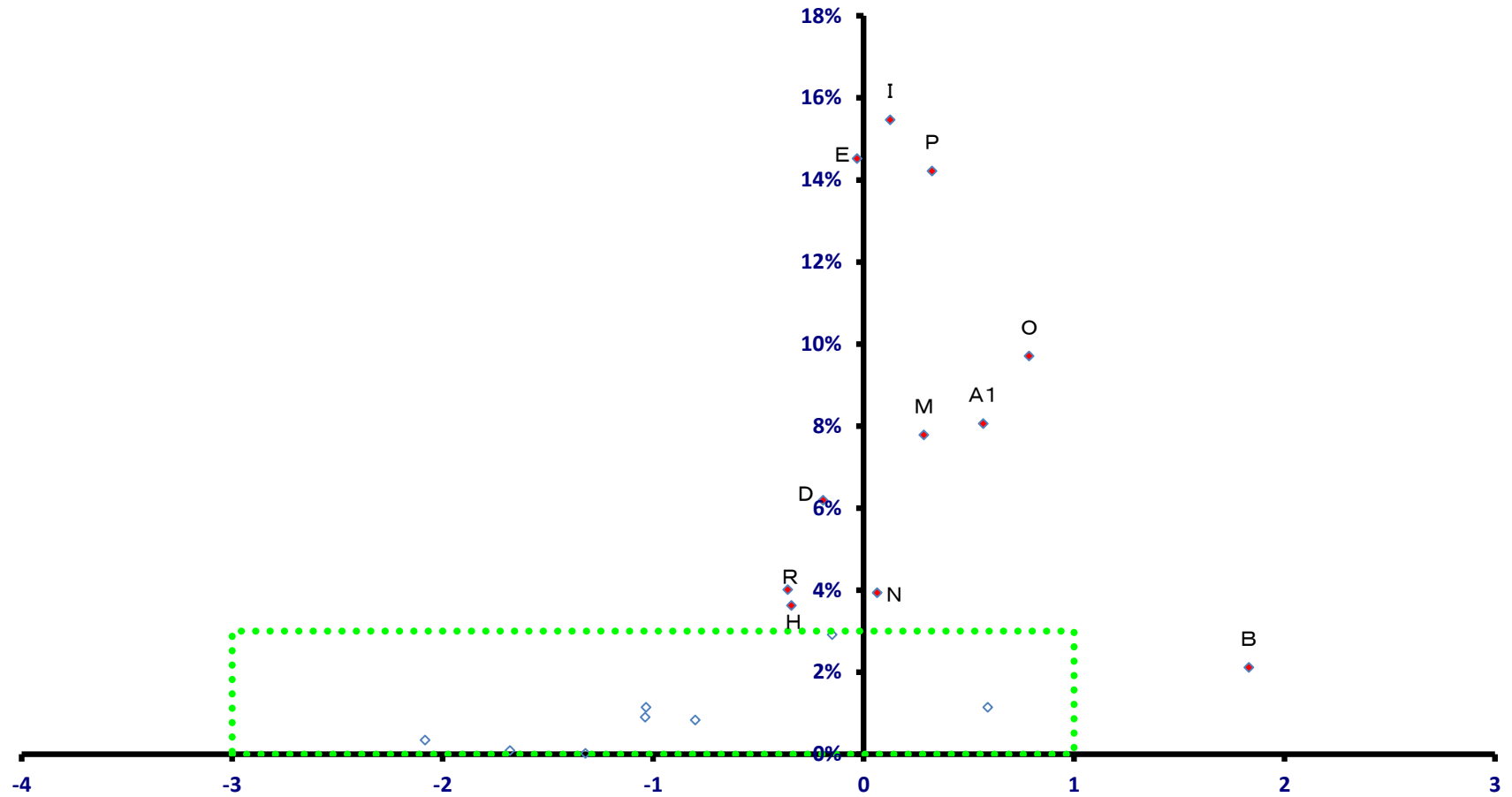

稼ぐ力  
(修正特化係数の対数変換値)

# 美浜町

全就業者数 8,994 人

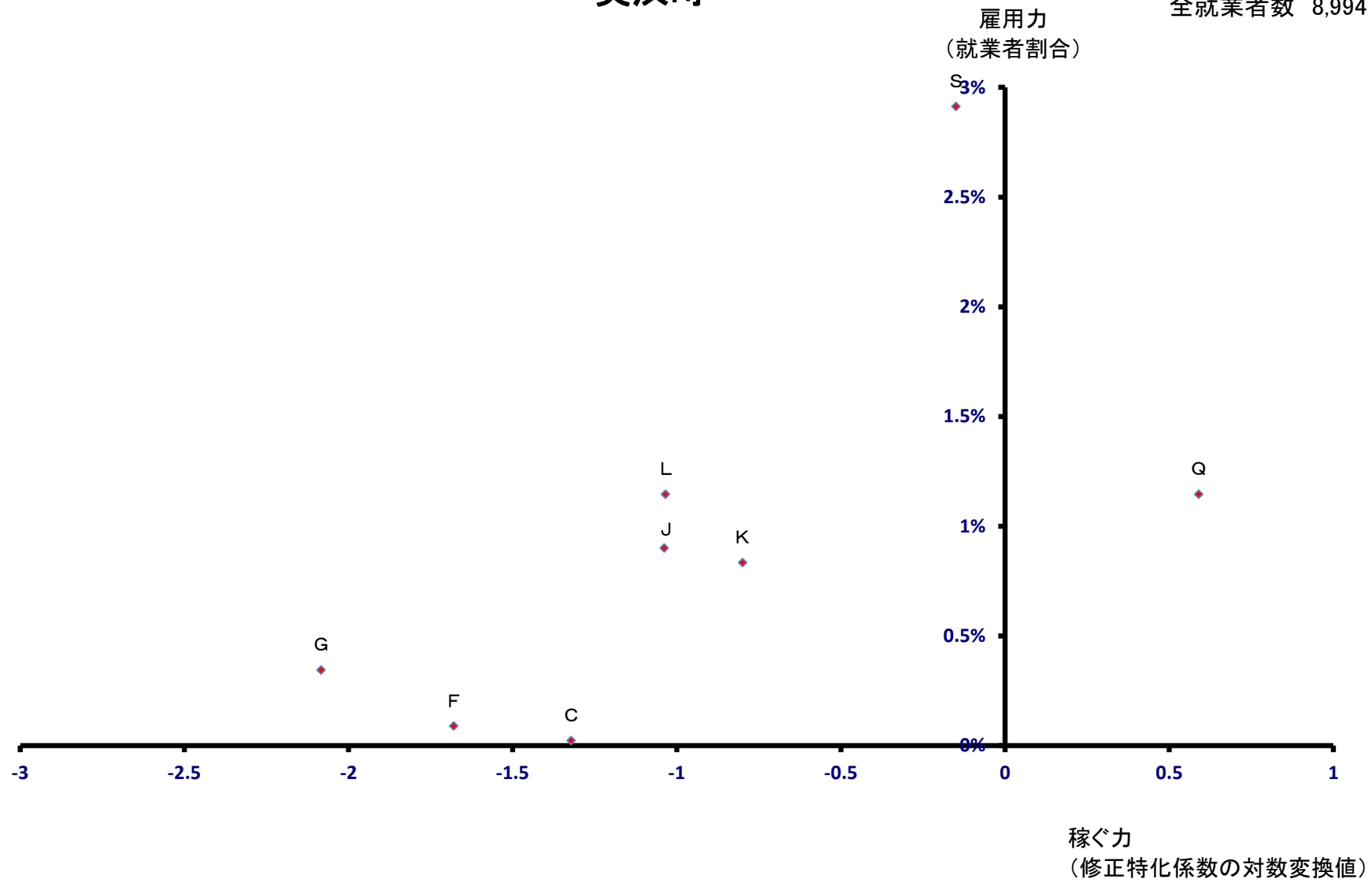

# 武豊町

全就業者数 16,434 人

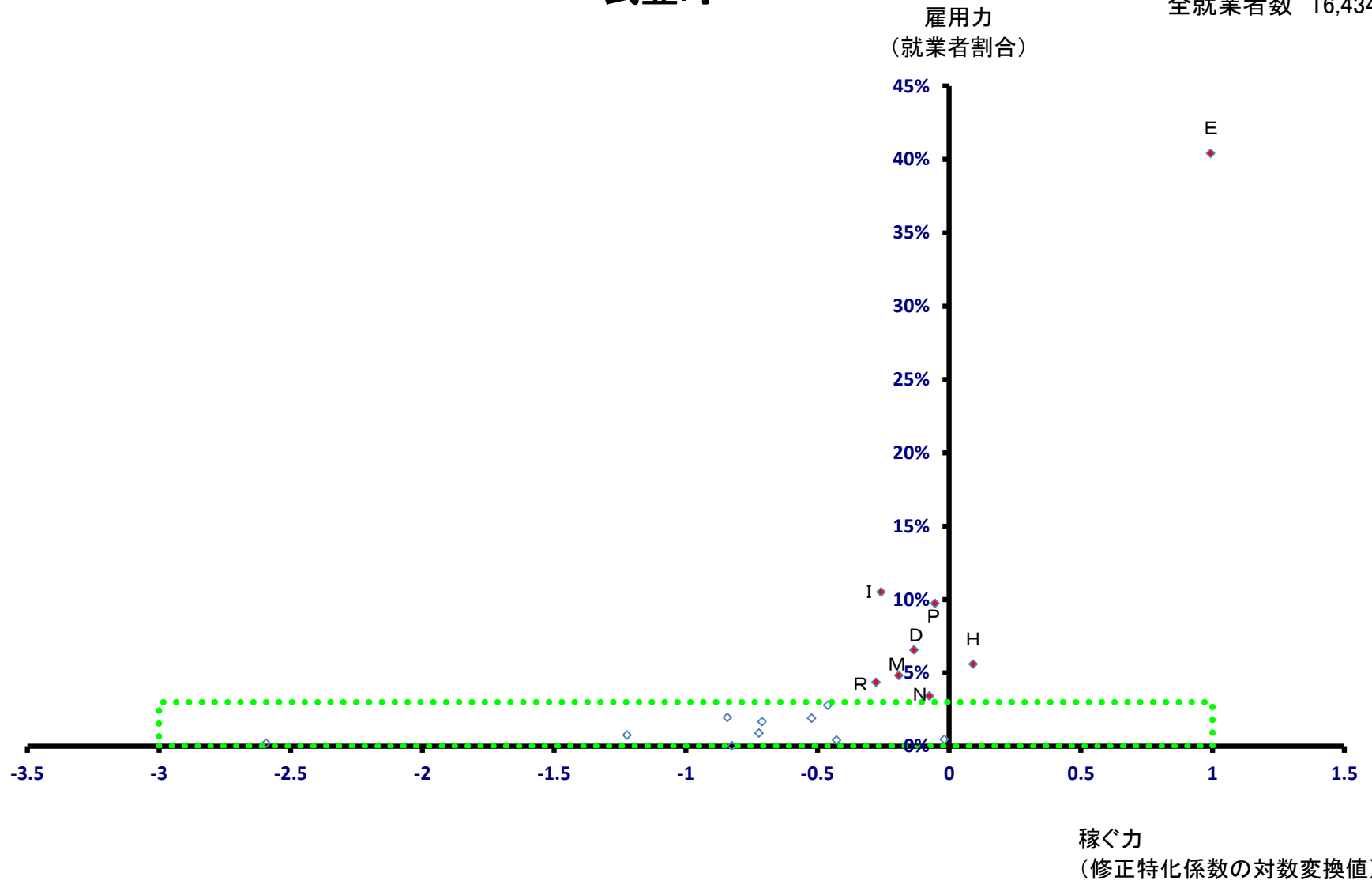

# 武豊町

全就業者数 16,434 人

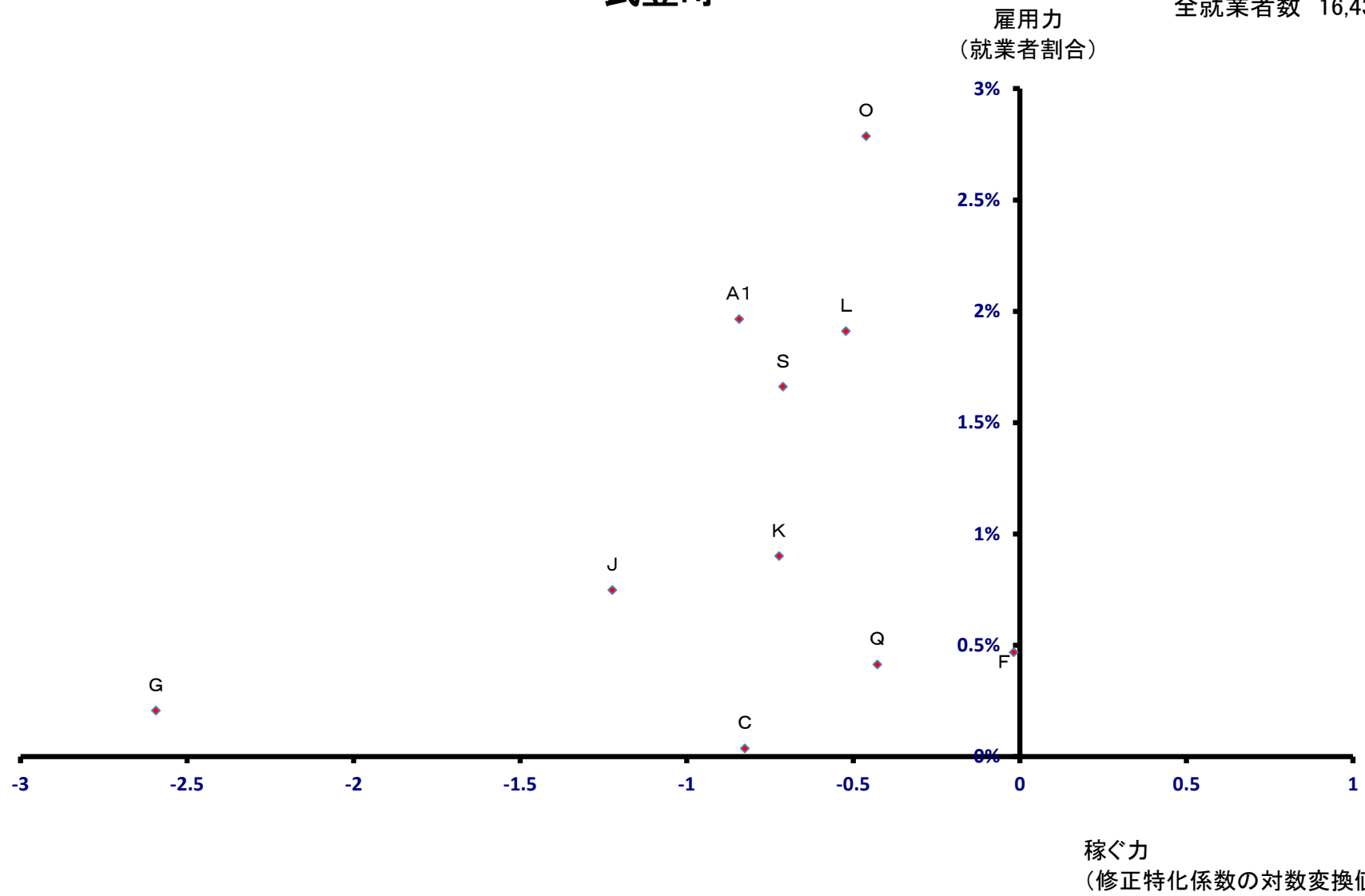

# 一色町

全就業者数 8,483 人

雇用力  
(就業者割合)

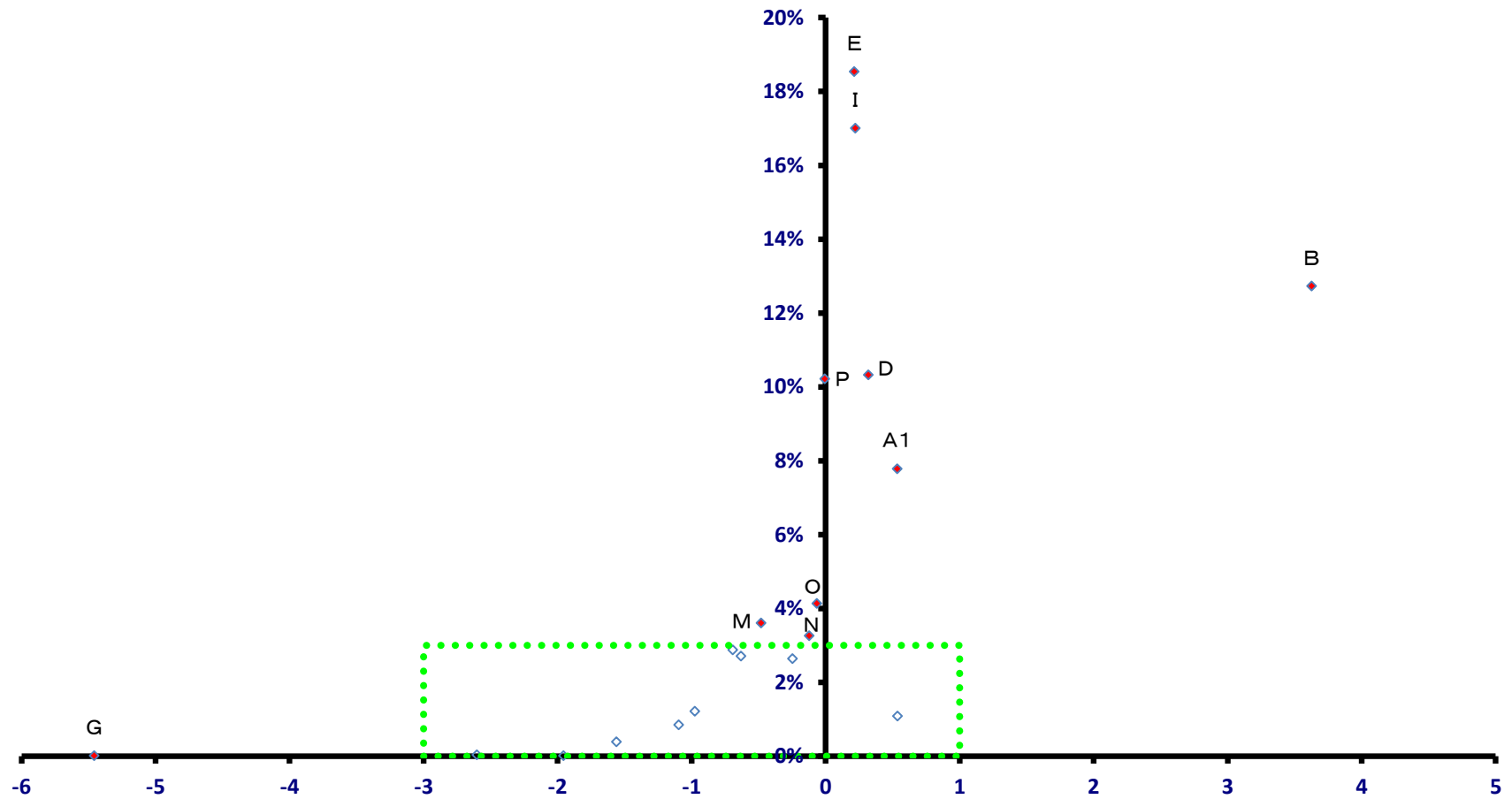

稼ぐ力  
(修正特化係数の対数変換値)

# 一色町

全就業者数 8,483 人

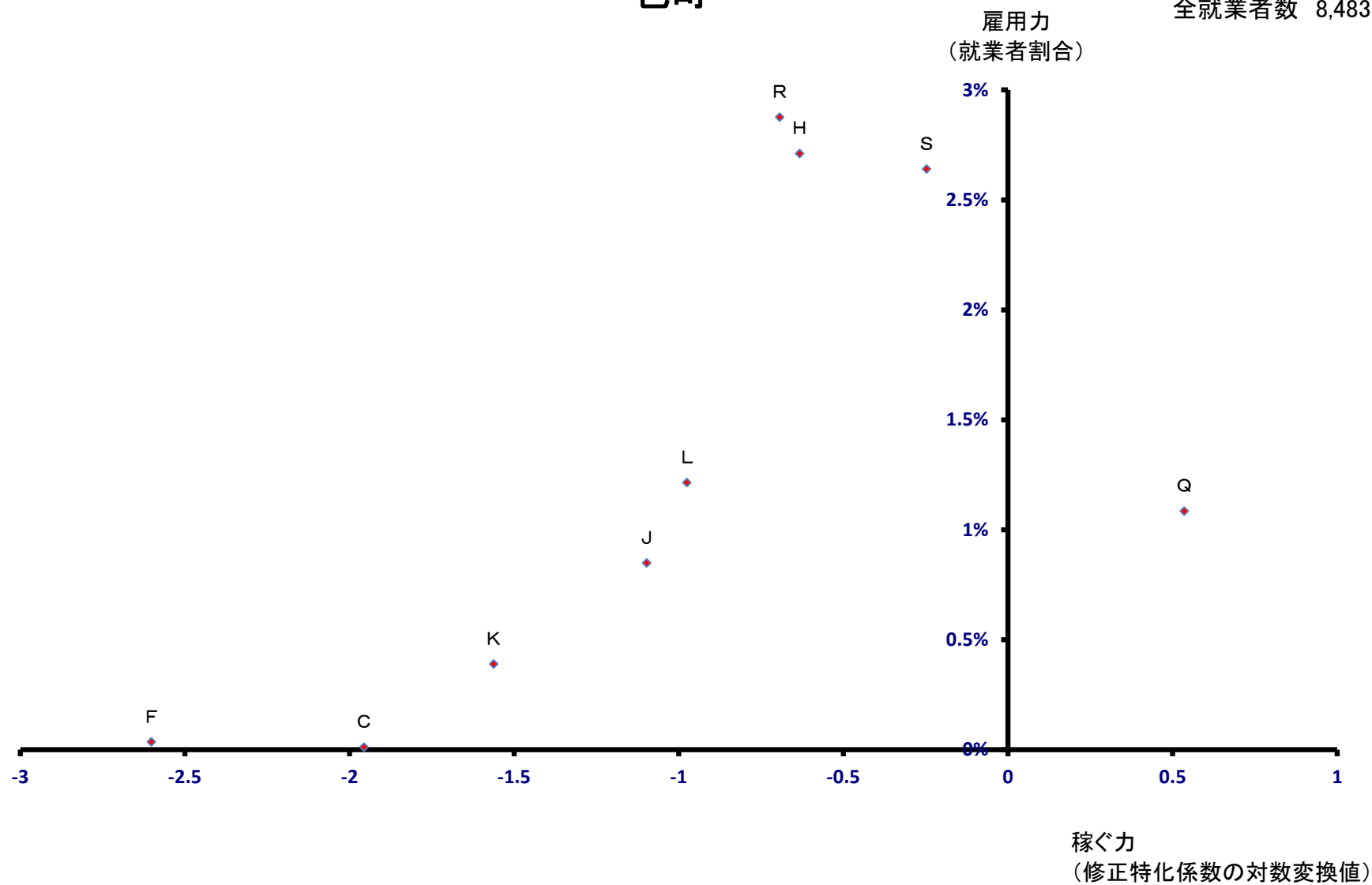



# 吉良町

全就業者数 10,233 人

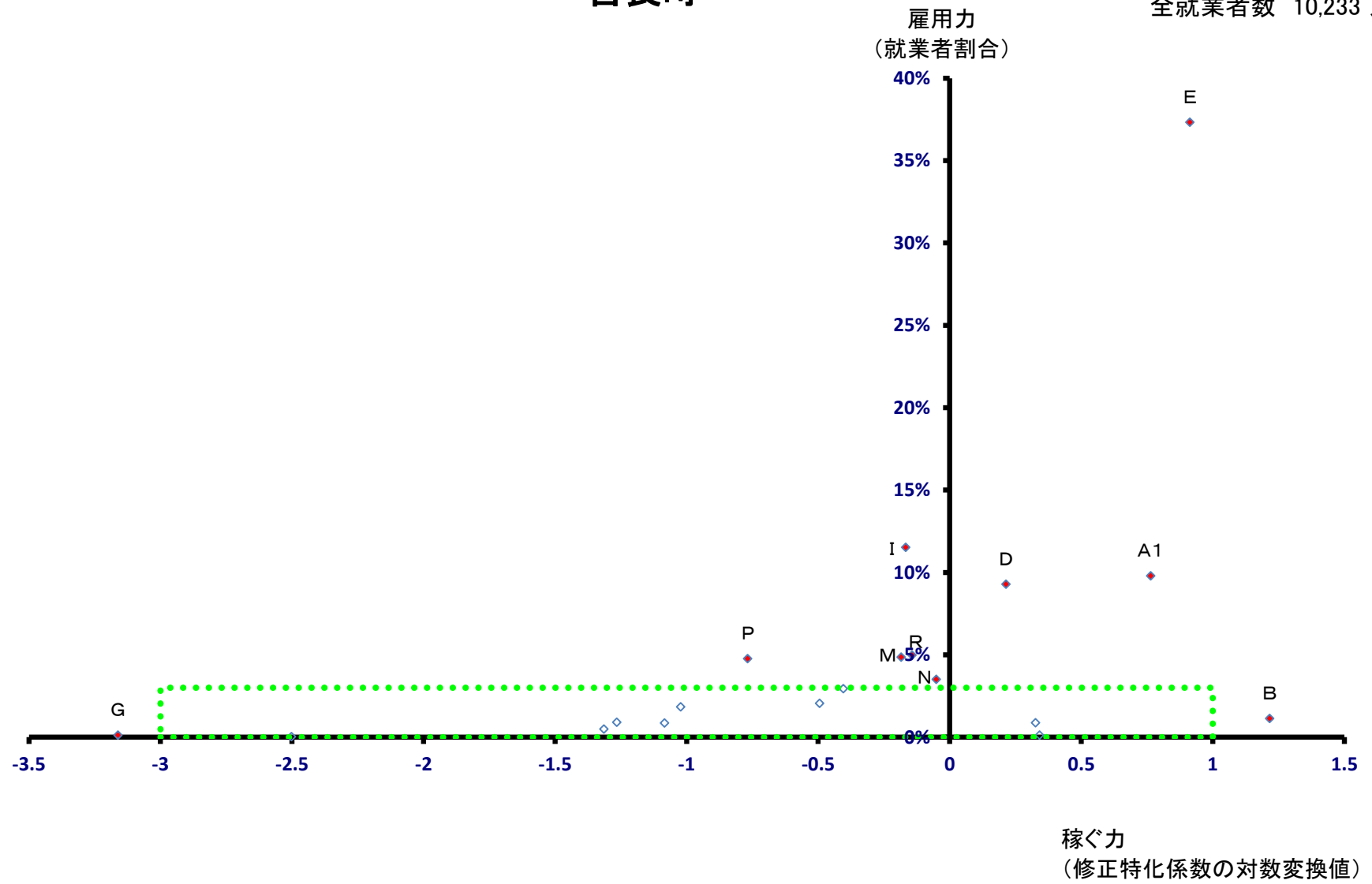

# 吉良町

全就業者数 10,233 人

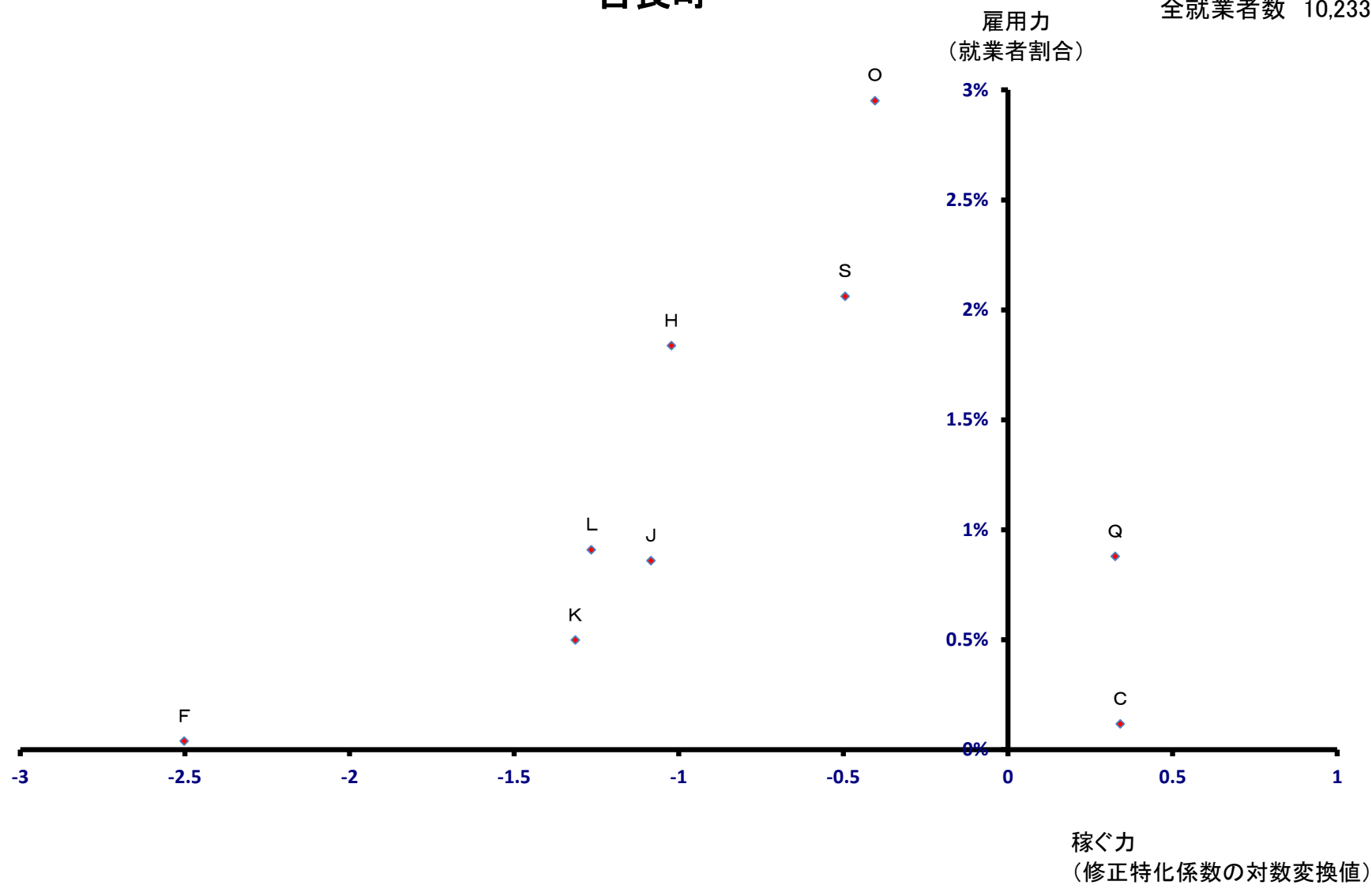

# 幡豆町

全就業者数 4,443 人

雇用力  
(就業者割合)

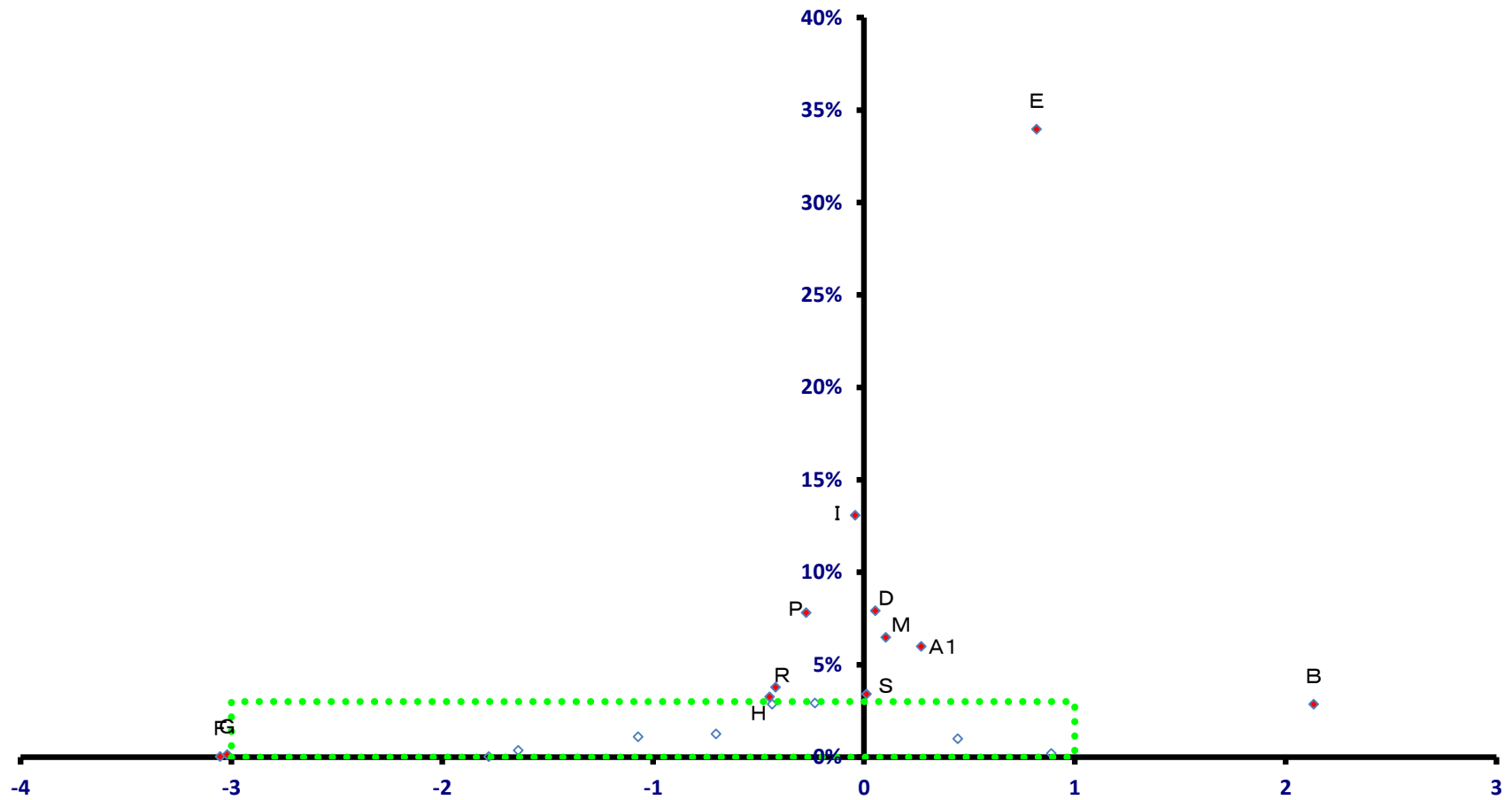

稼ぐ力  
(修正特化係数の対数変換値)

# 幡豆町

全就業者数 4,443 人

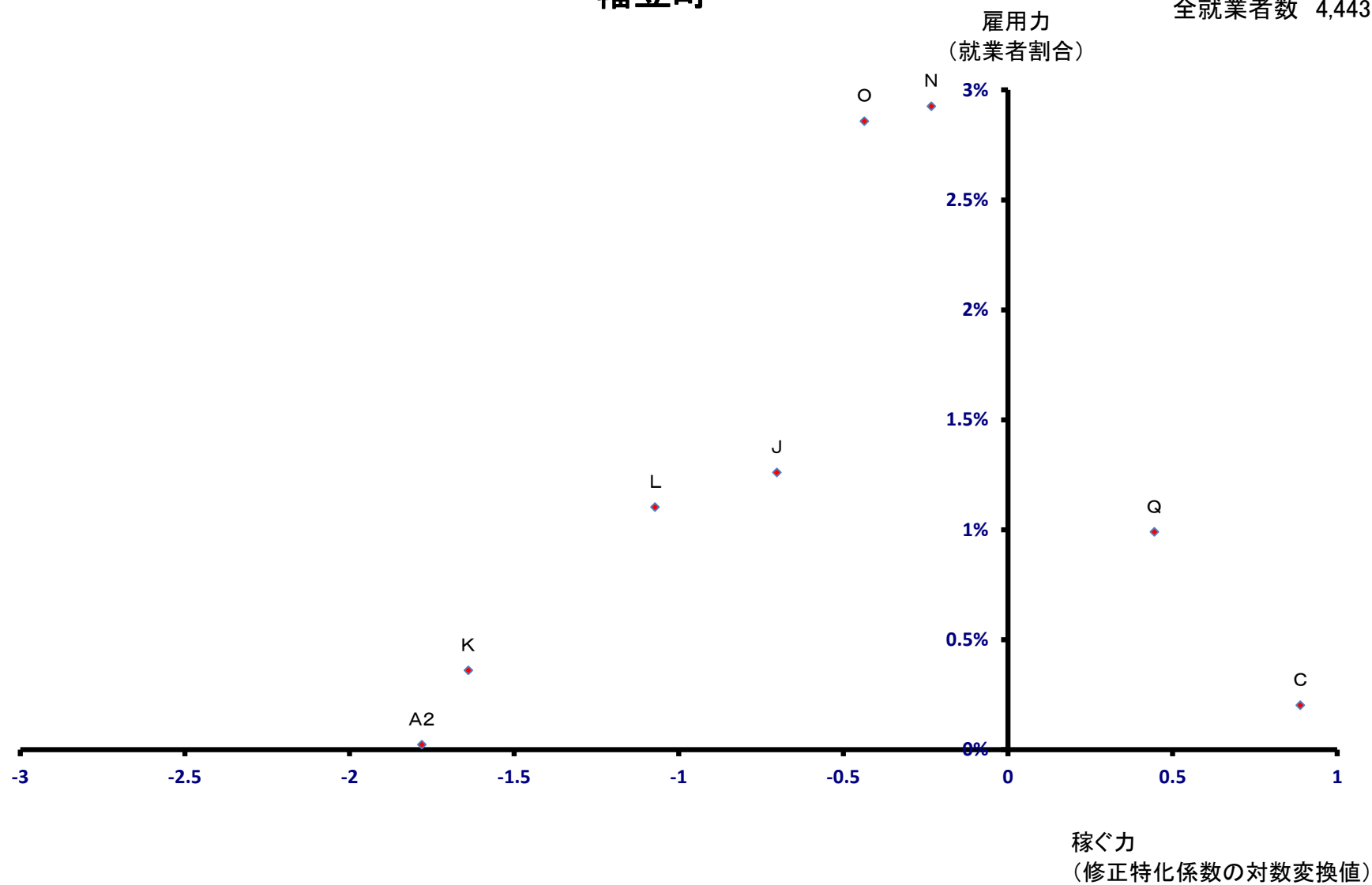

# 幸田町

全就業者数 21,199 人

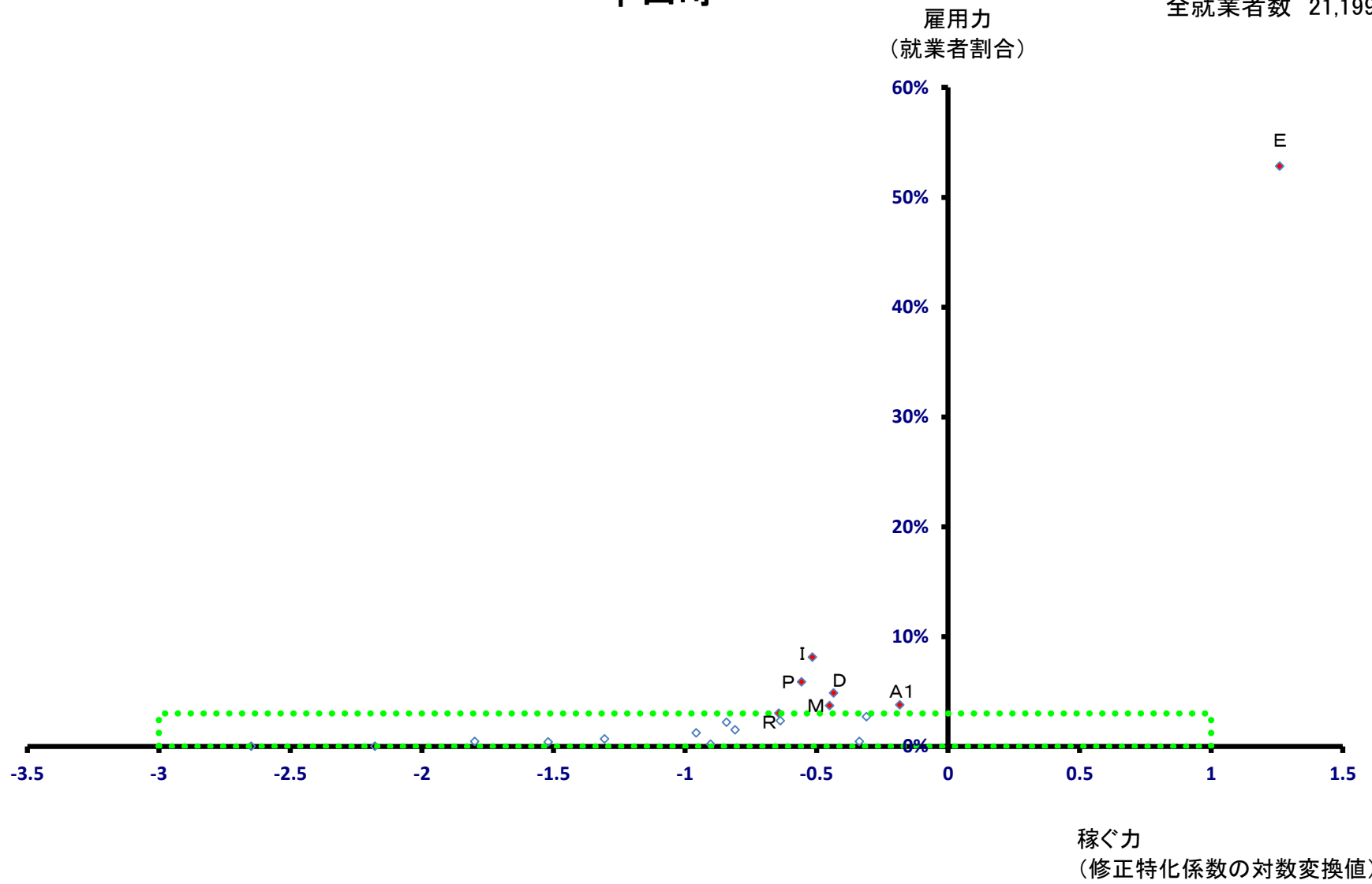

# 幸田町

全就業者数 21,199 人

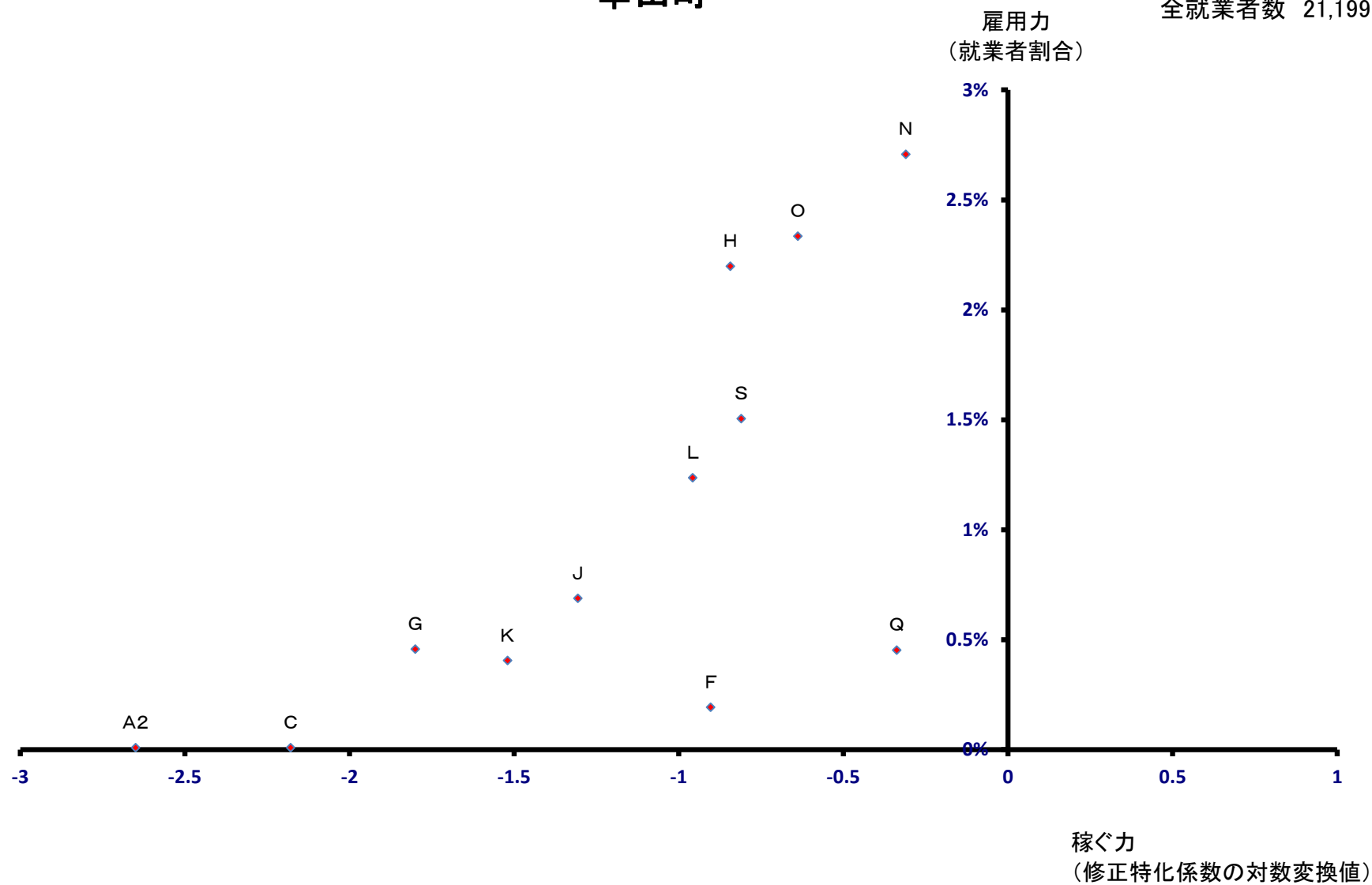

# 設楽町

雇用力  
(就業者割合)

全就業者数 2,951 人

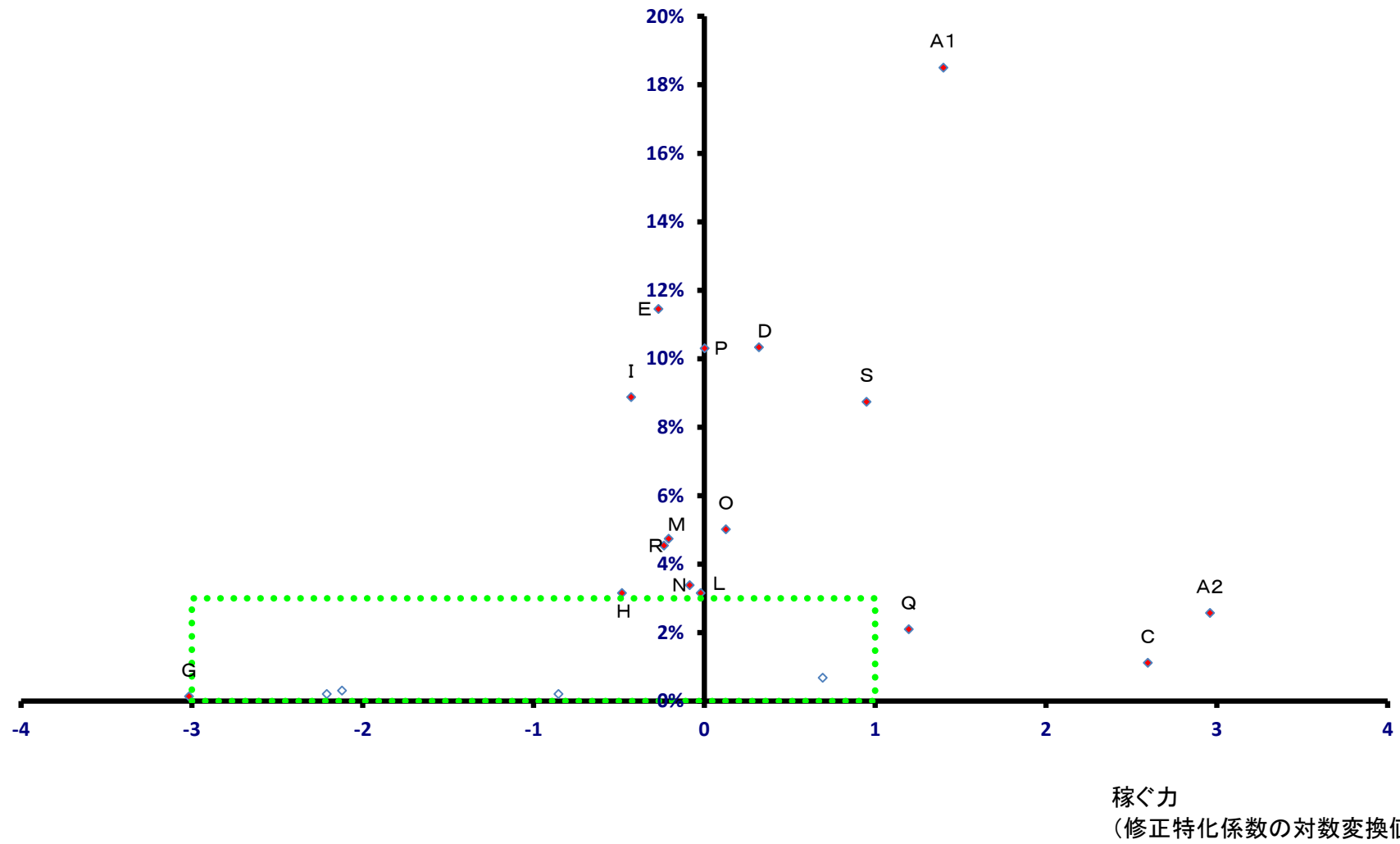

# 設楽町

全就業者数 2,951 人

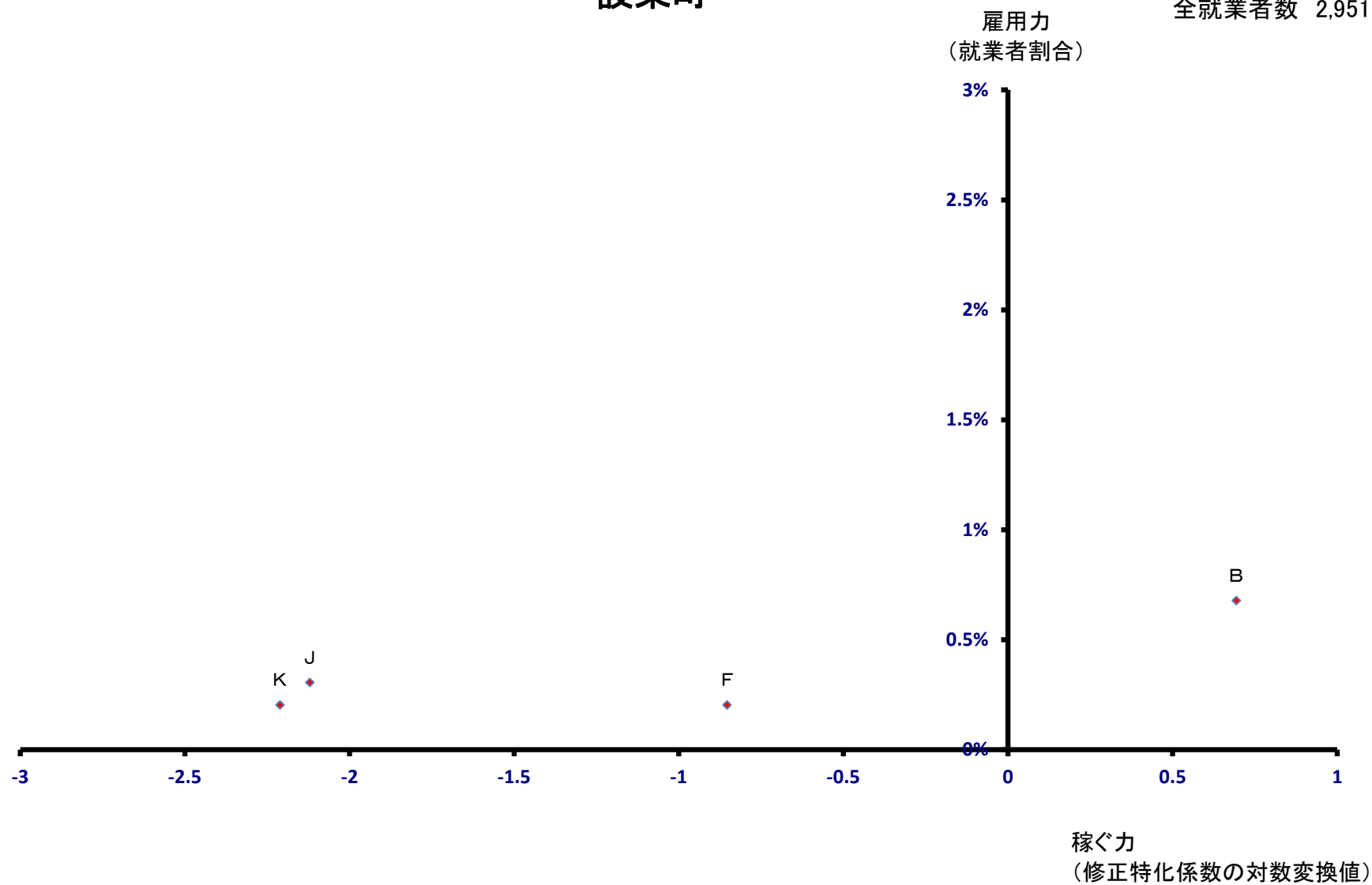



# 東栄町

雇用力  
(就業者割合)

全就業者数 1,480 人

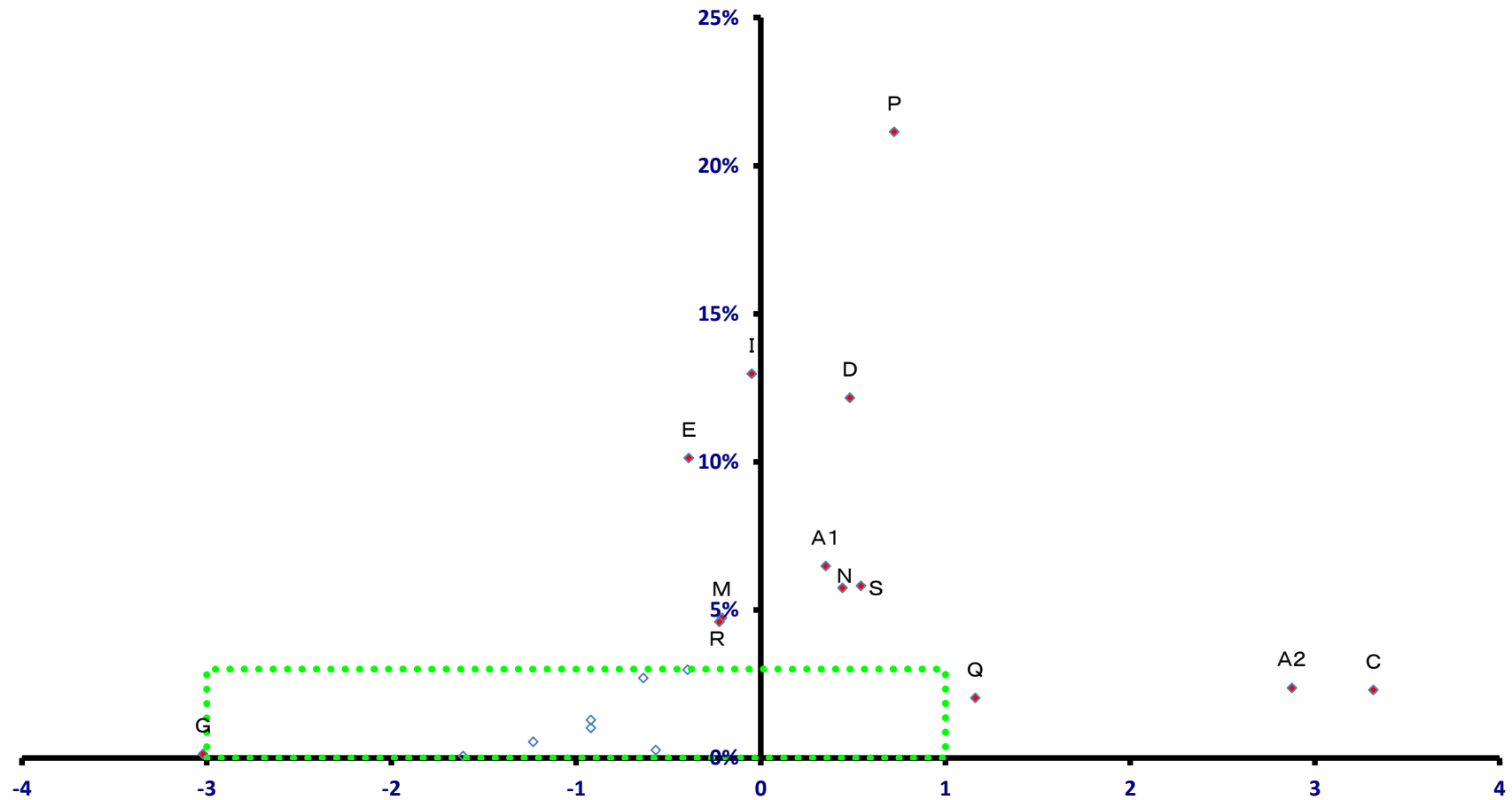

稼ぐ力  
(修正特化係数の対数変換値)

# 東栄町

全就業者数 1,480 人

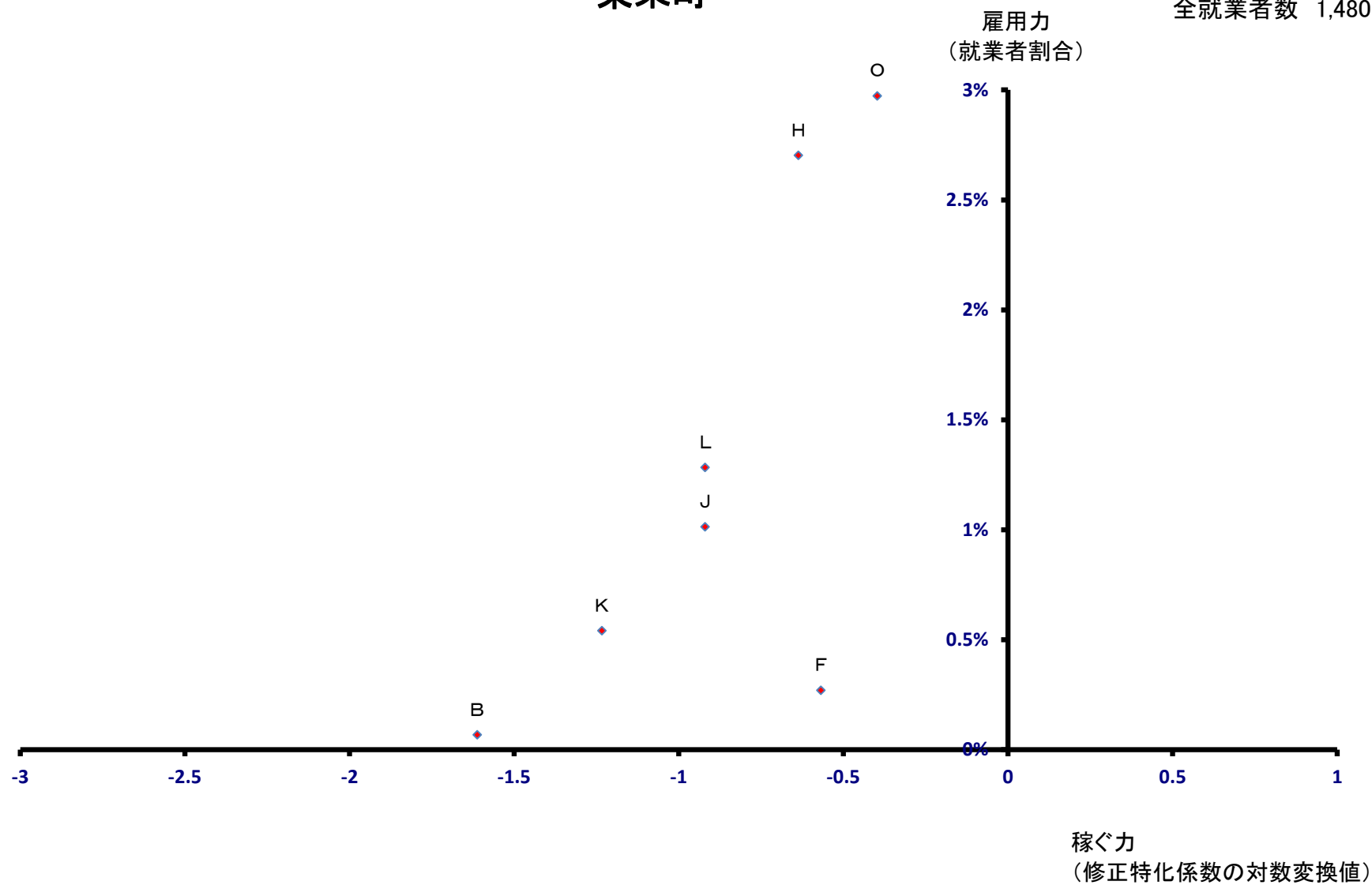

# 豊根村

全就業者数 721 人

雇用力  
(就業者割合)

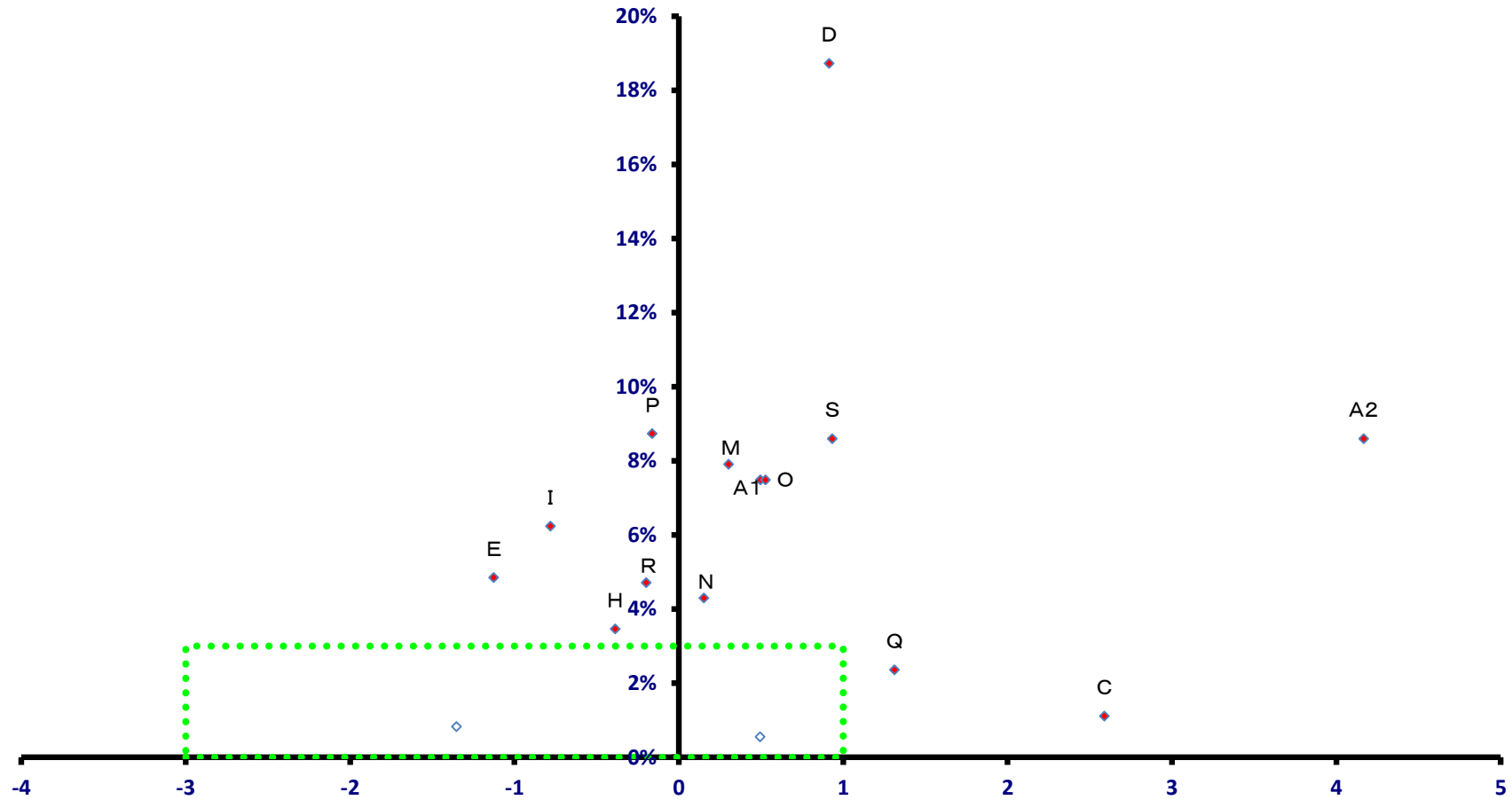

稼ぐ力  
(修正特化係数の対数変換値)

# 豊根村

全就業者数 721 人

