

# 静岡県

全就業者数 1,898,107 人

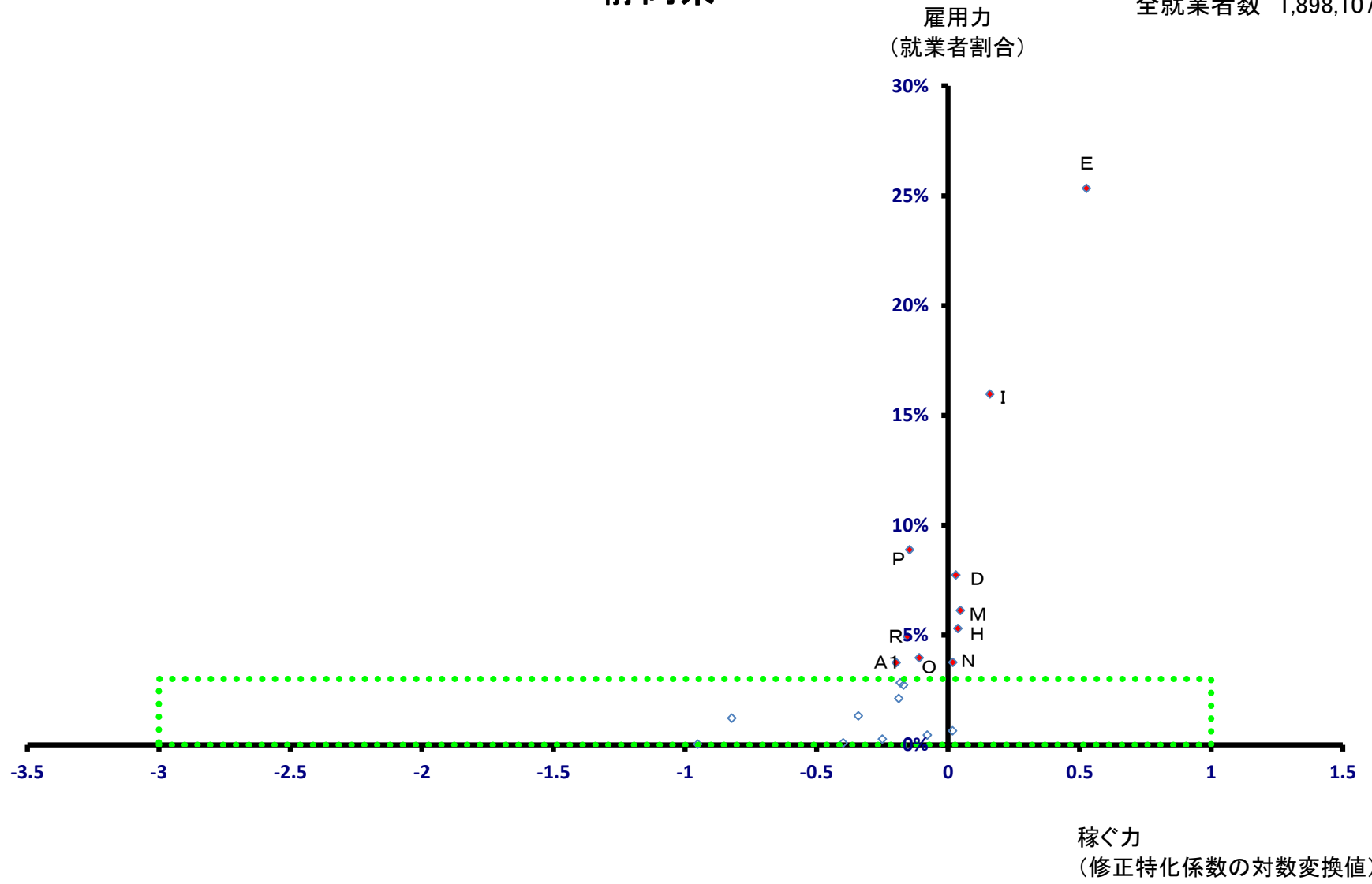

# 静岡県

全就業者数 1,898,107 人

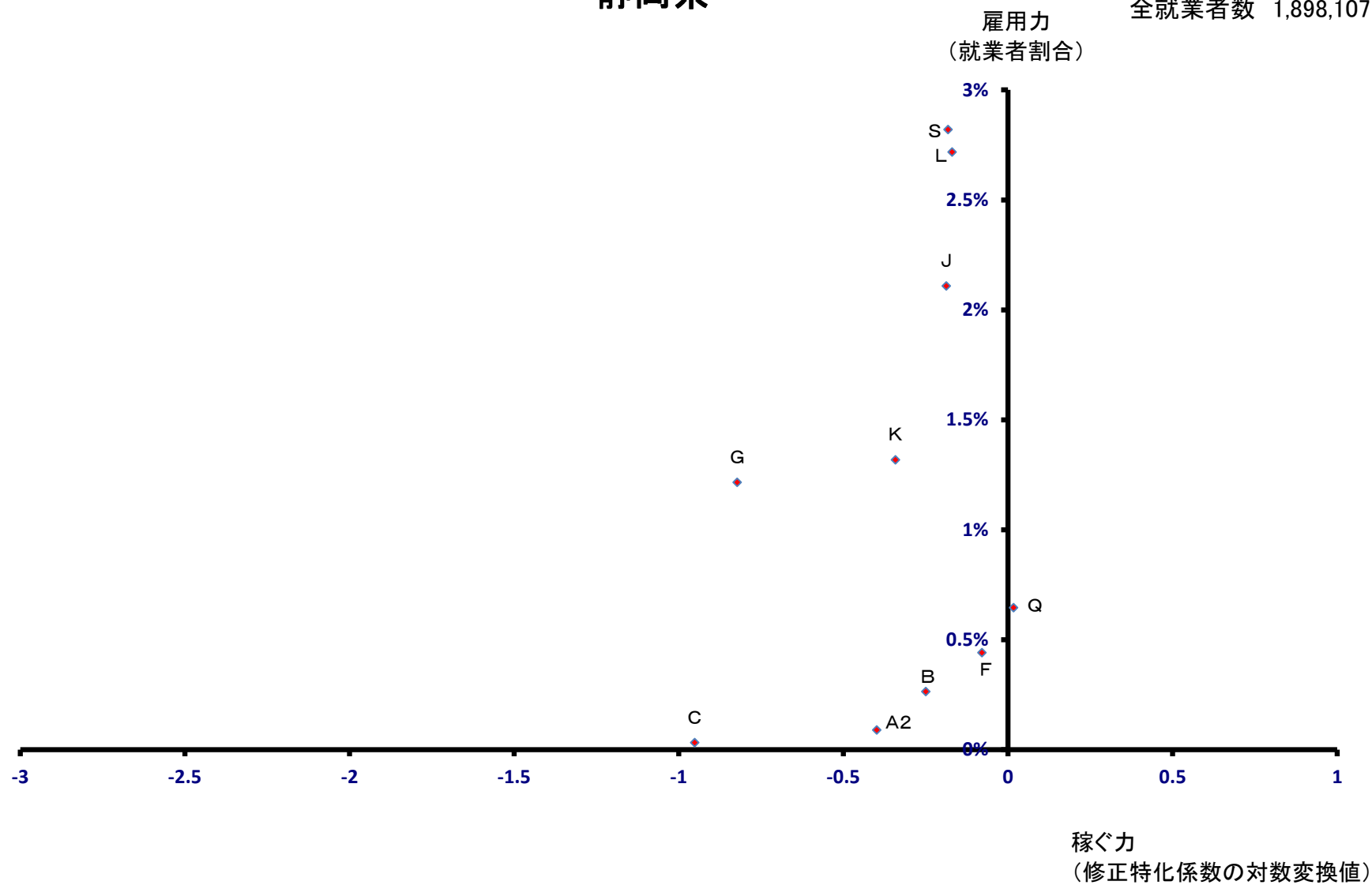

# 静岡市

全就業者数 375,377 人

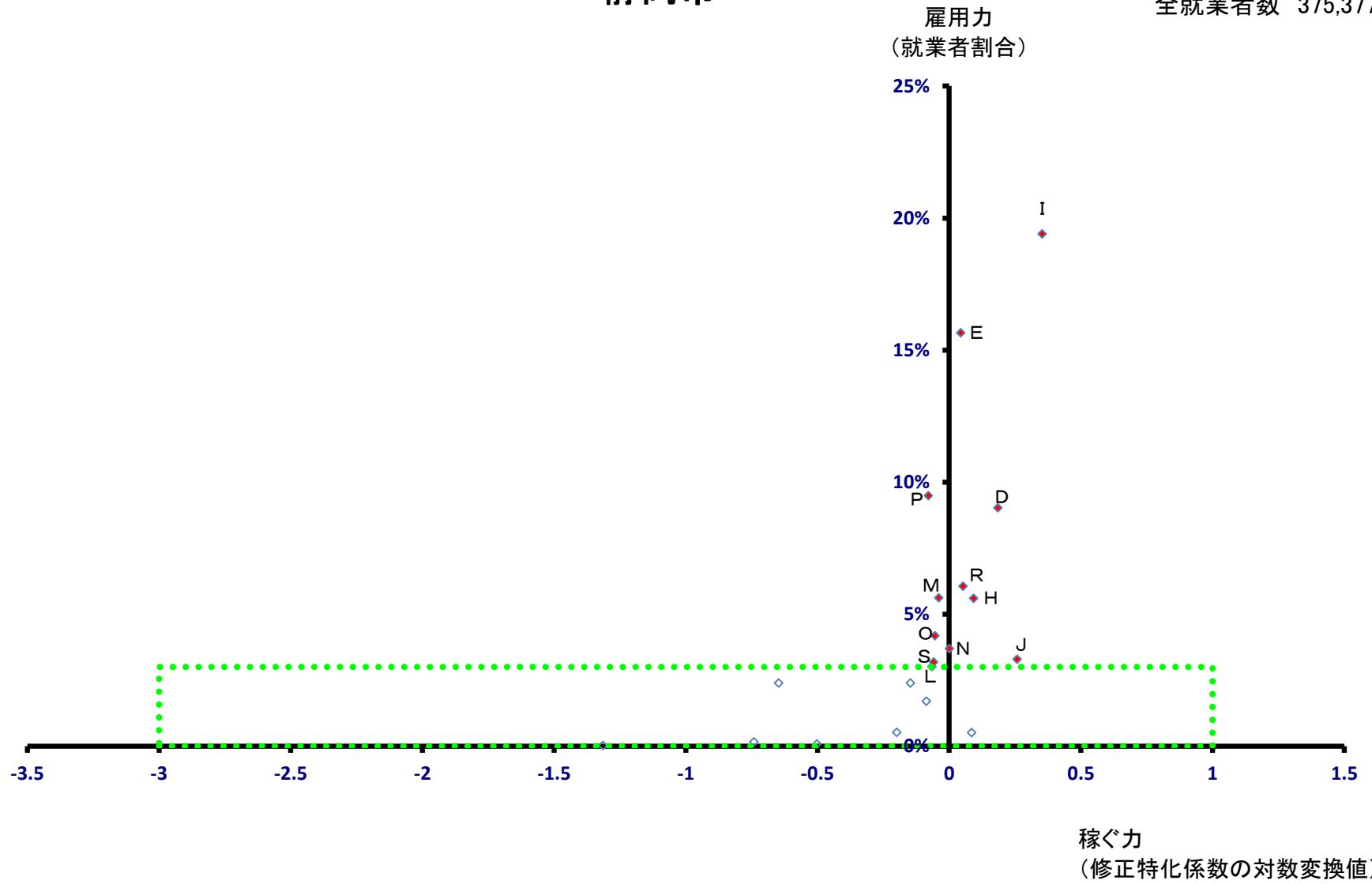

# 静岡市

全就業者数 375,377 人

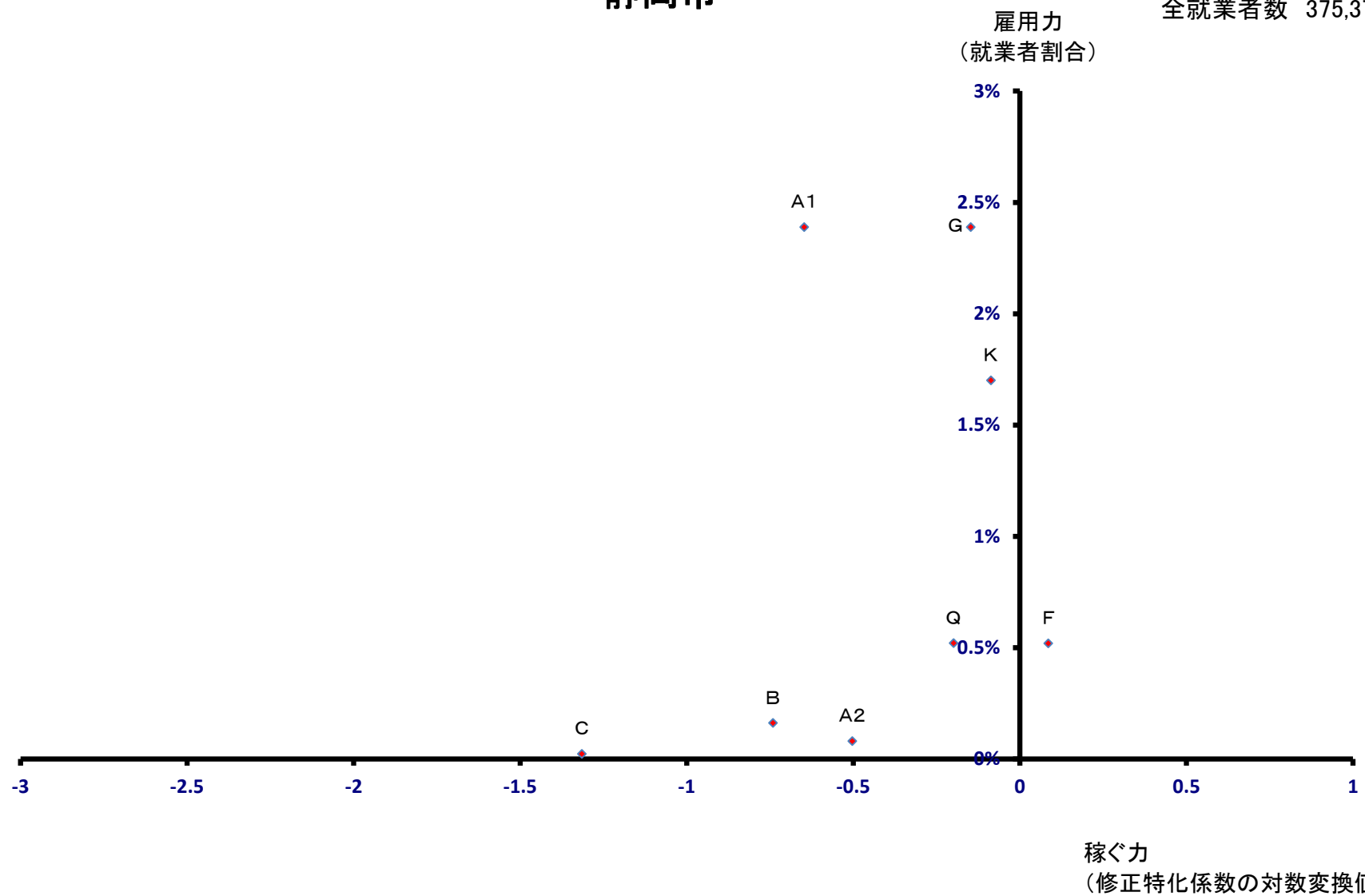

# 静岡市 葵区

全就業者数 142,849 人

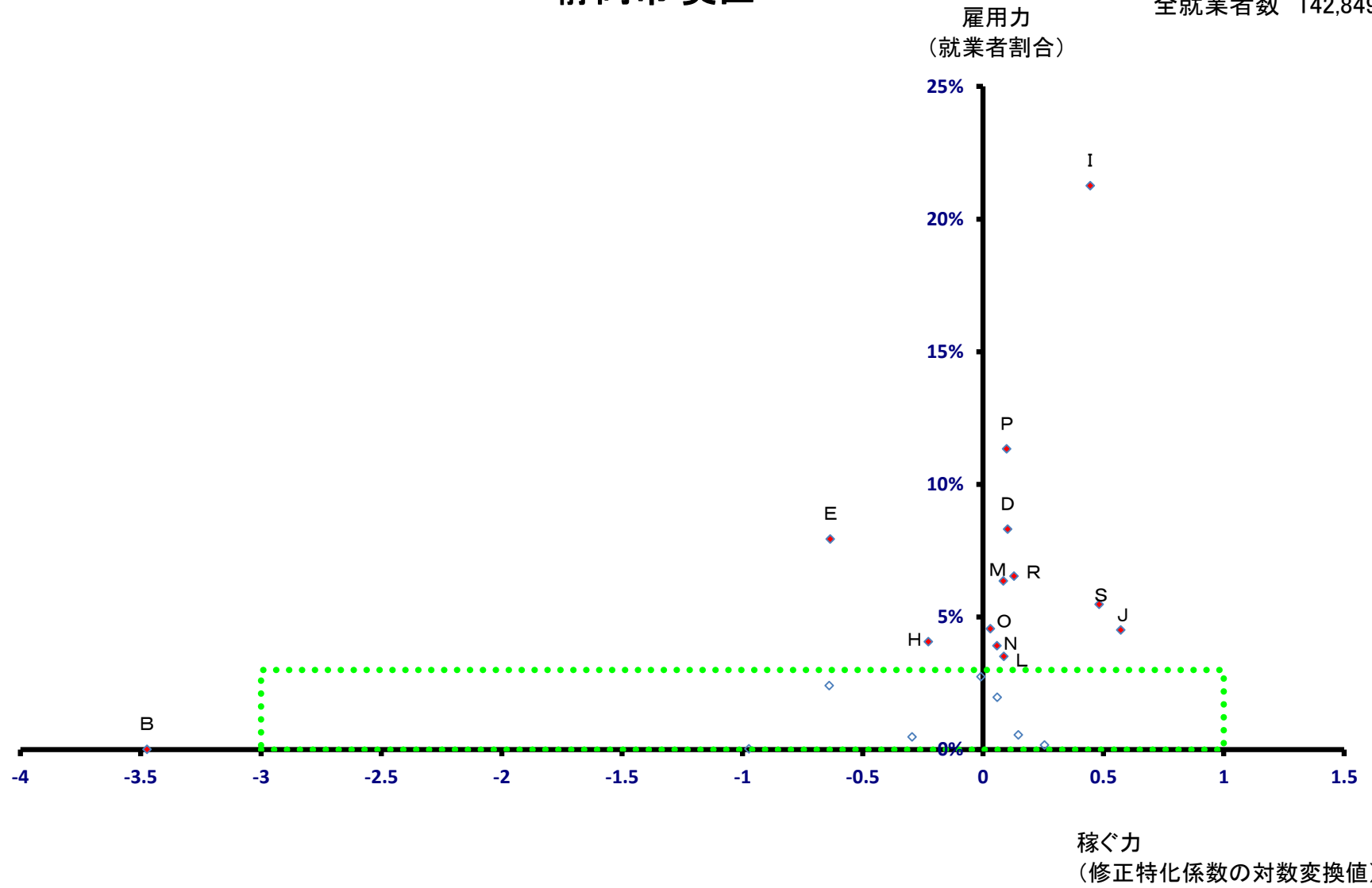

# 静岡市 葵区

全就業者数 142,849 人

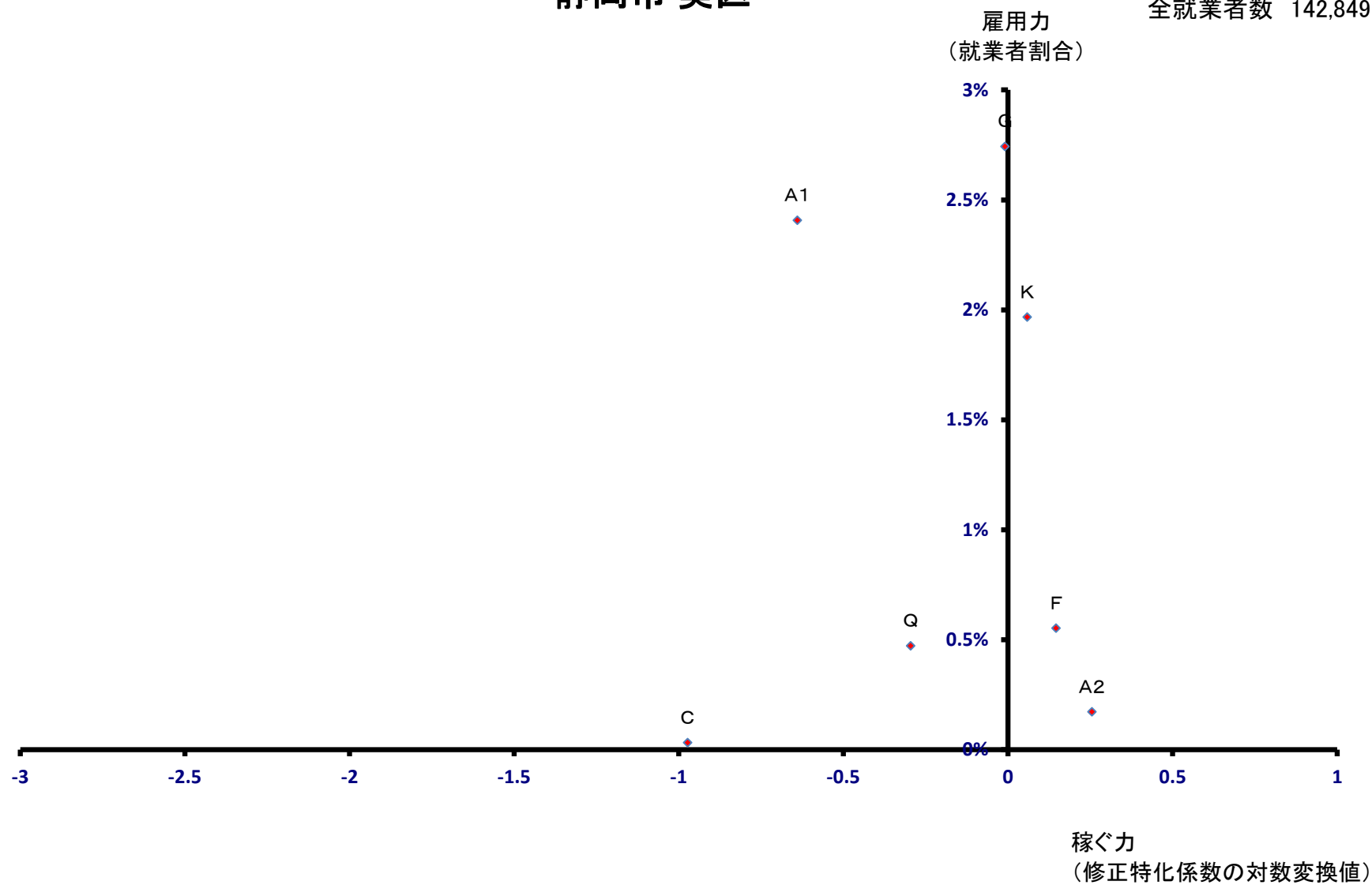

# 静岡市 駿河区

全就業者数 111,264 人

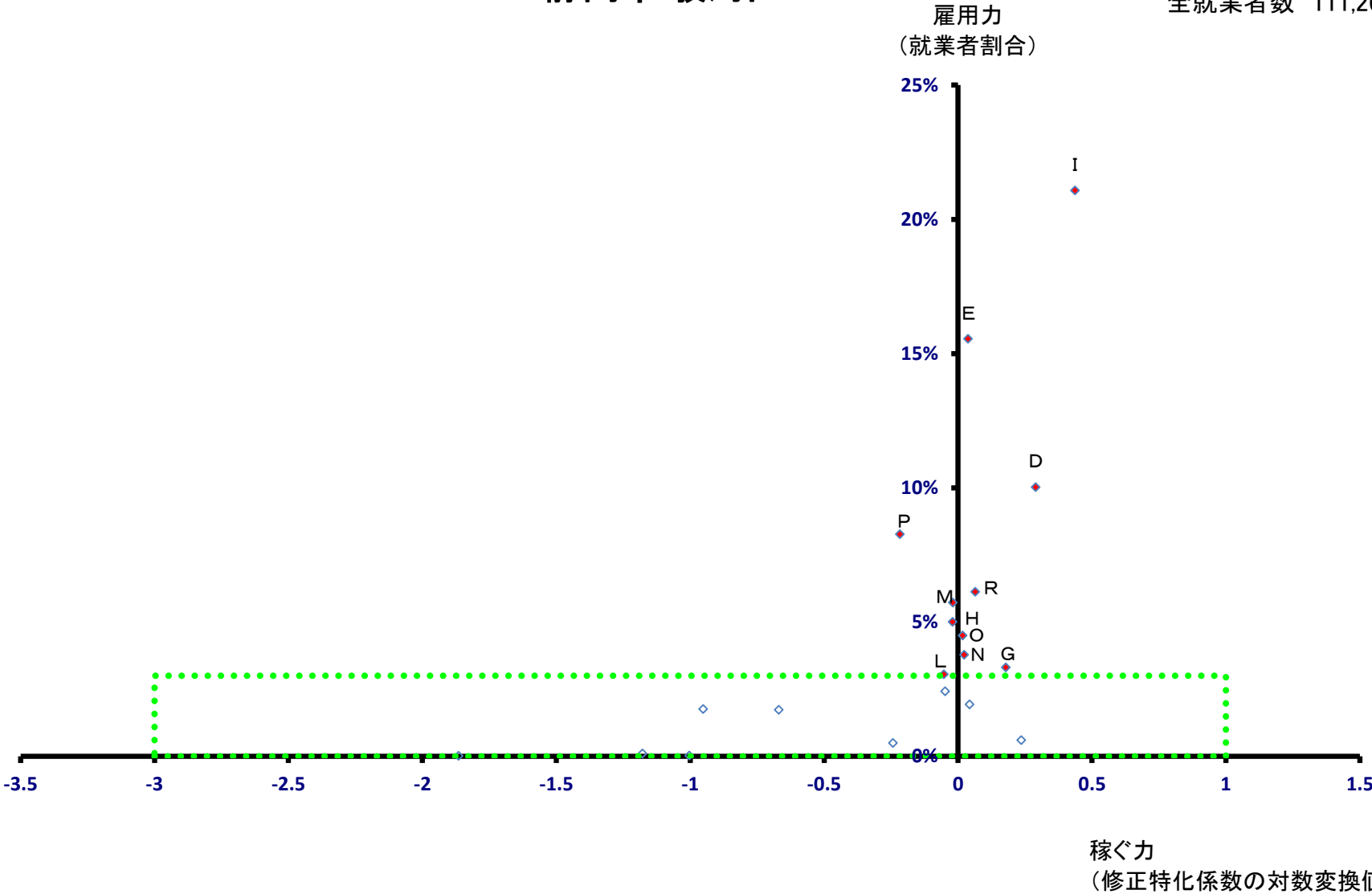

# 静岡市 駿河区

全就業者数 111,264 人

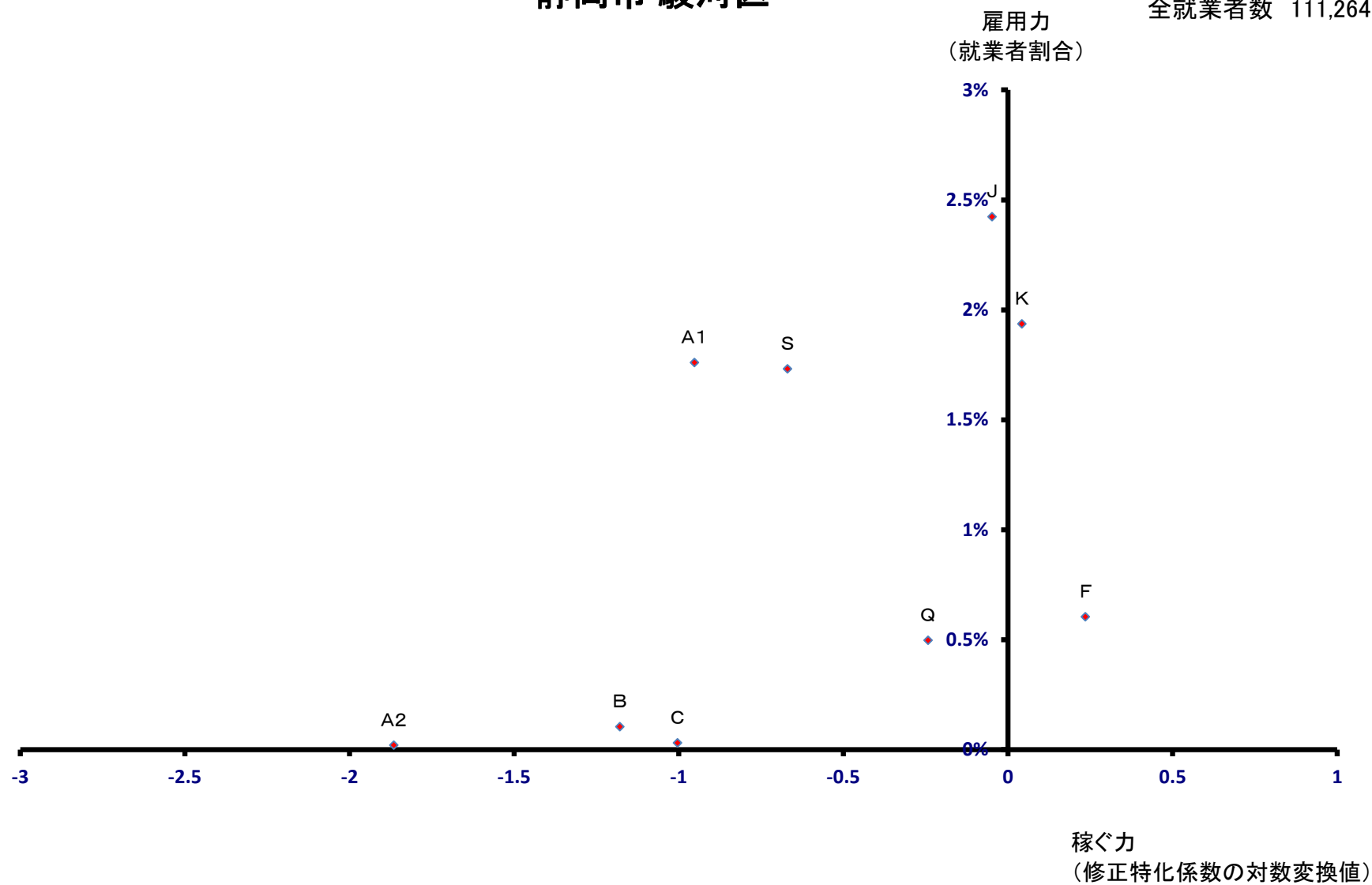



# 静岡市 清水区

全就業者数 121,264 人

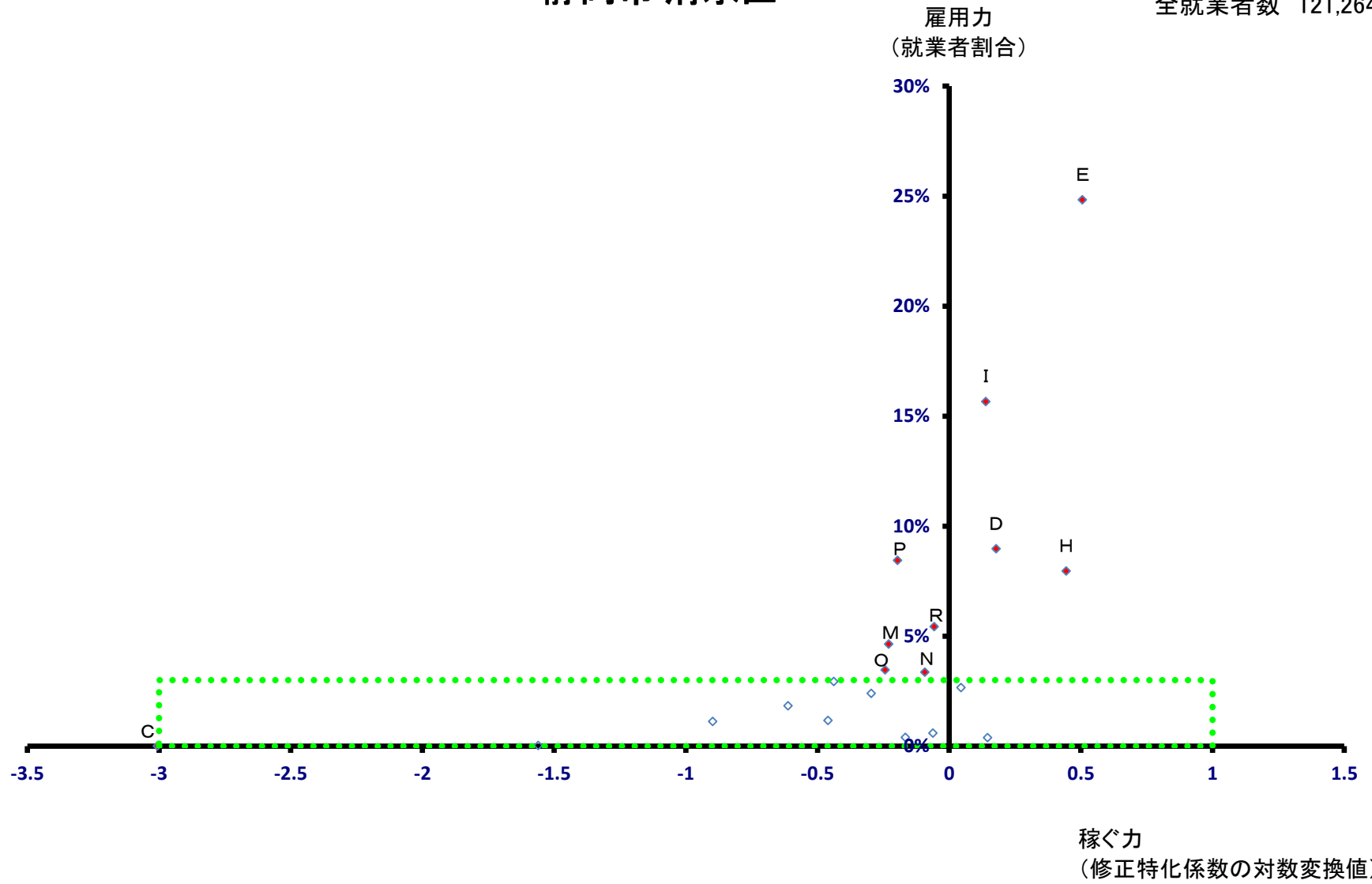

# 静岡市 清水区

全就業者数 121,264 人

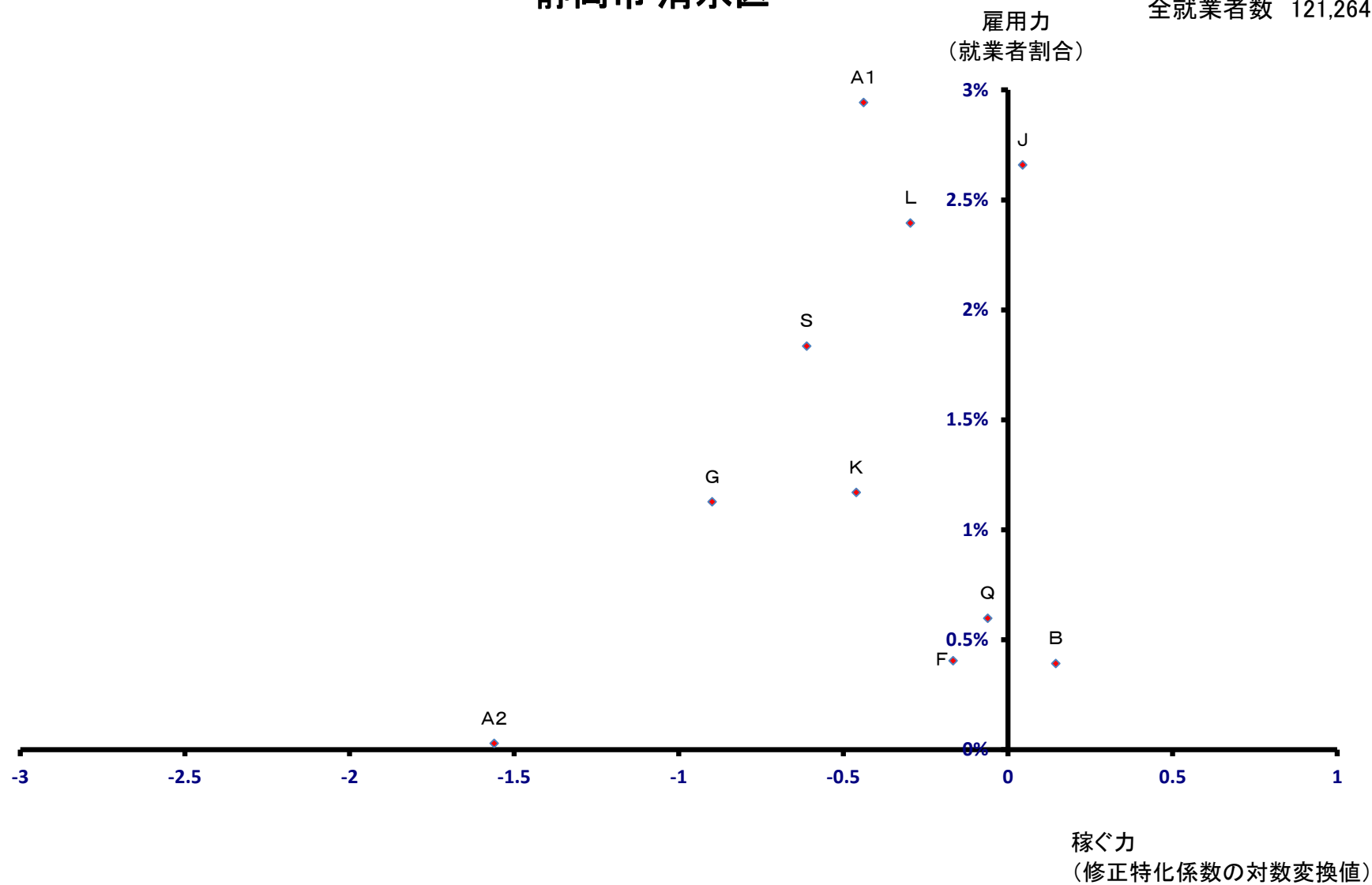

# 浜松市

全就業者数 394,574 人

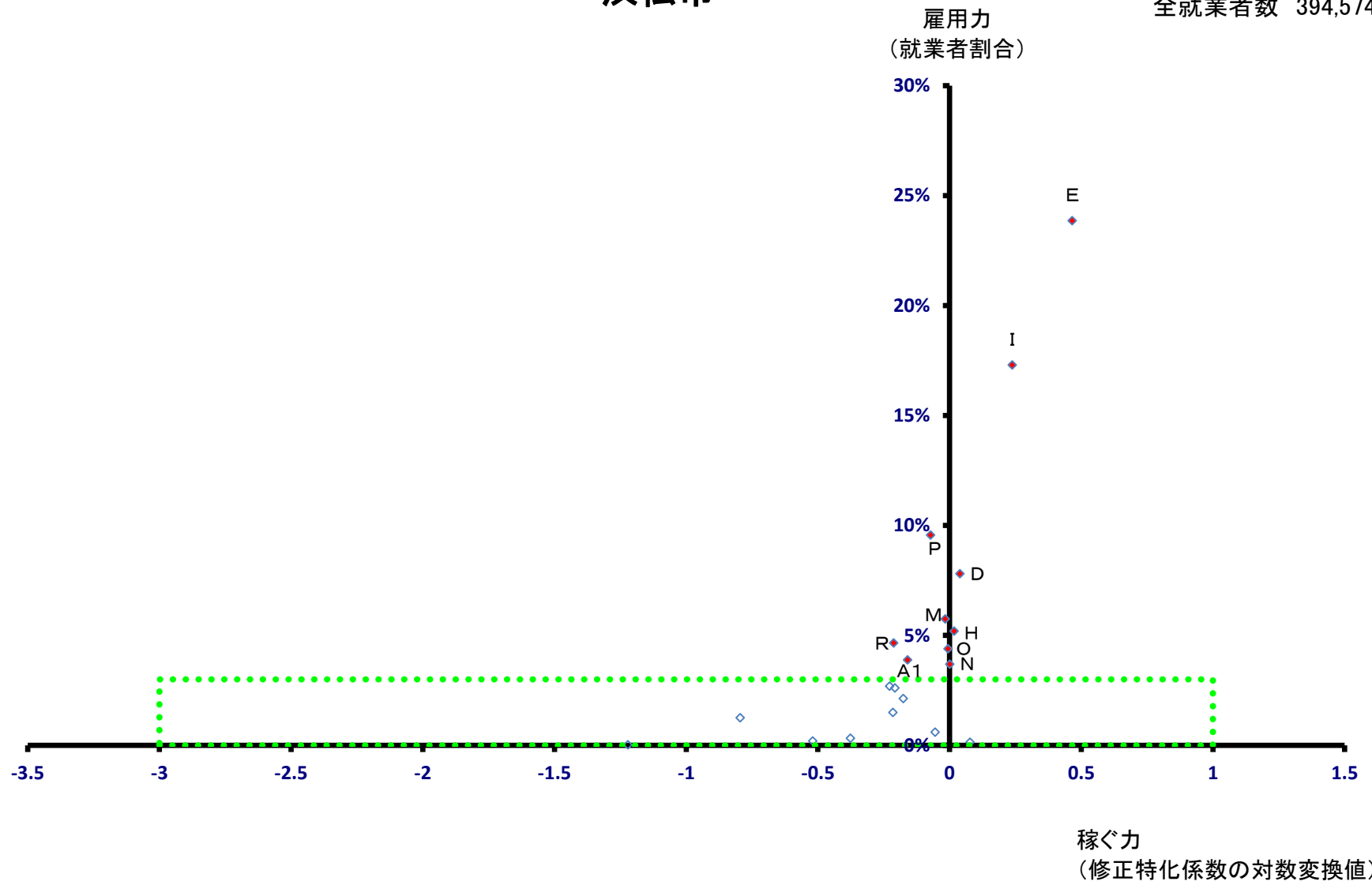

# 浜松市

全就業者数 394,574 人

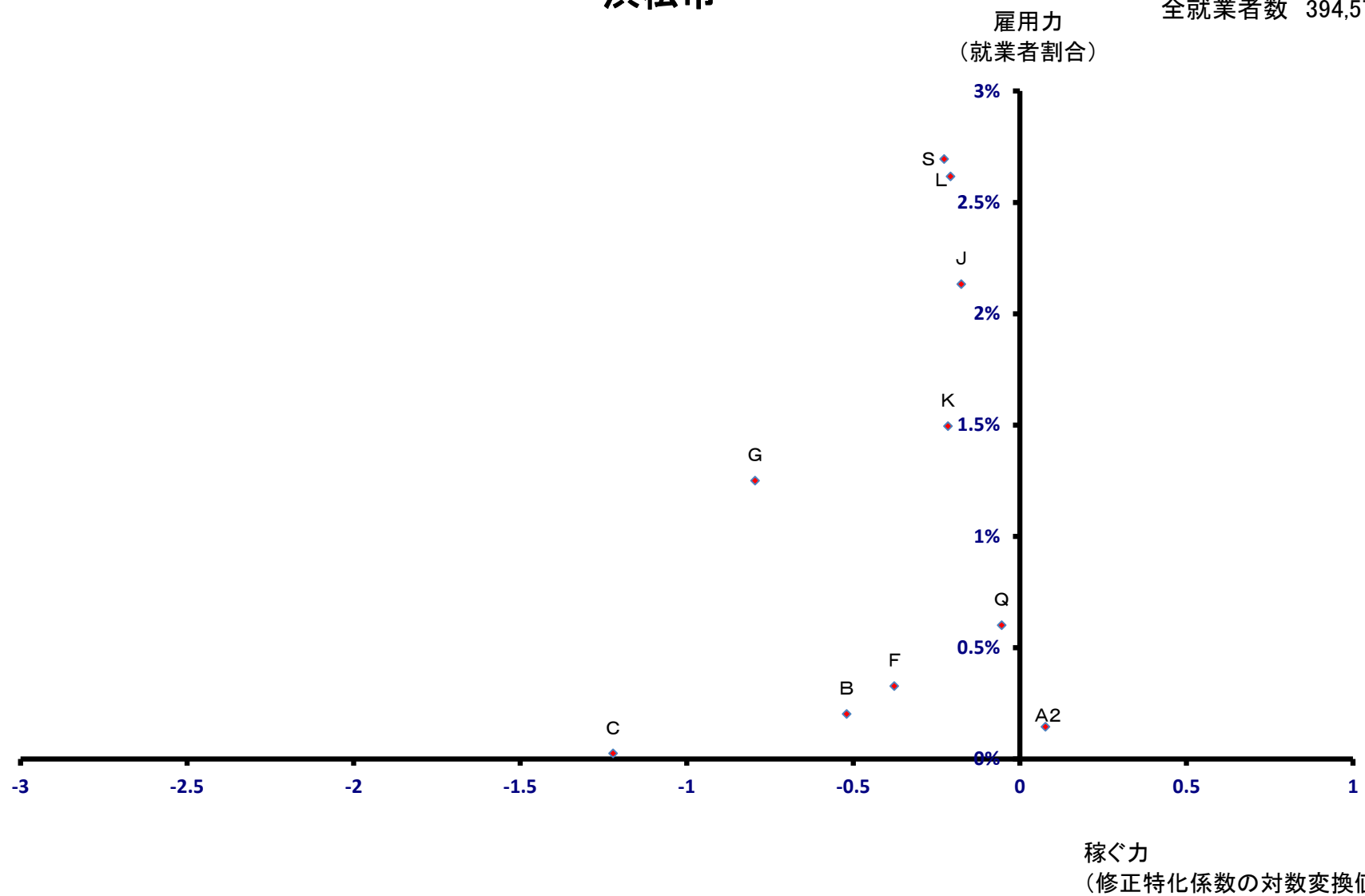

# 浜松市 中区

全就業者数 129,862 人

雇用力  
(就業者割合)

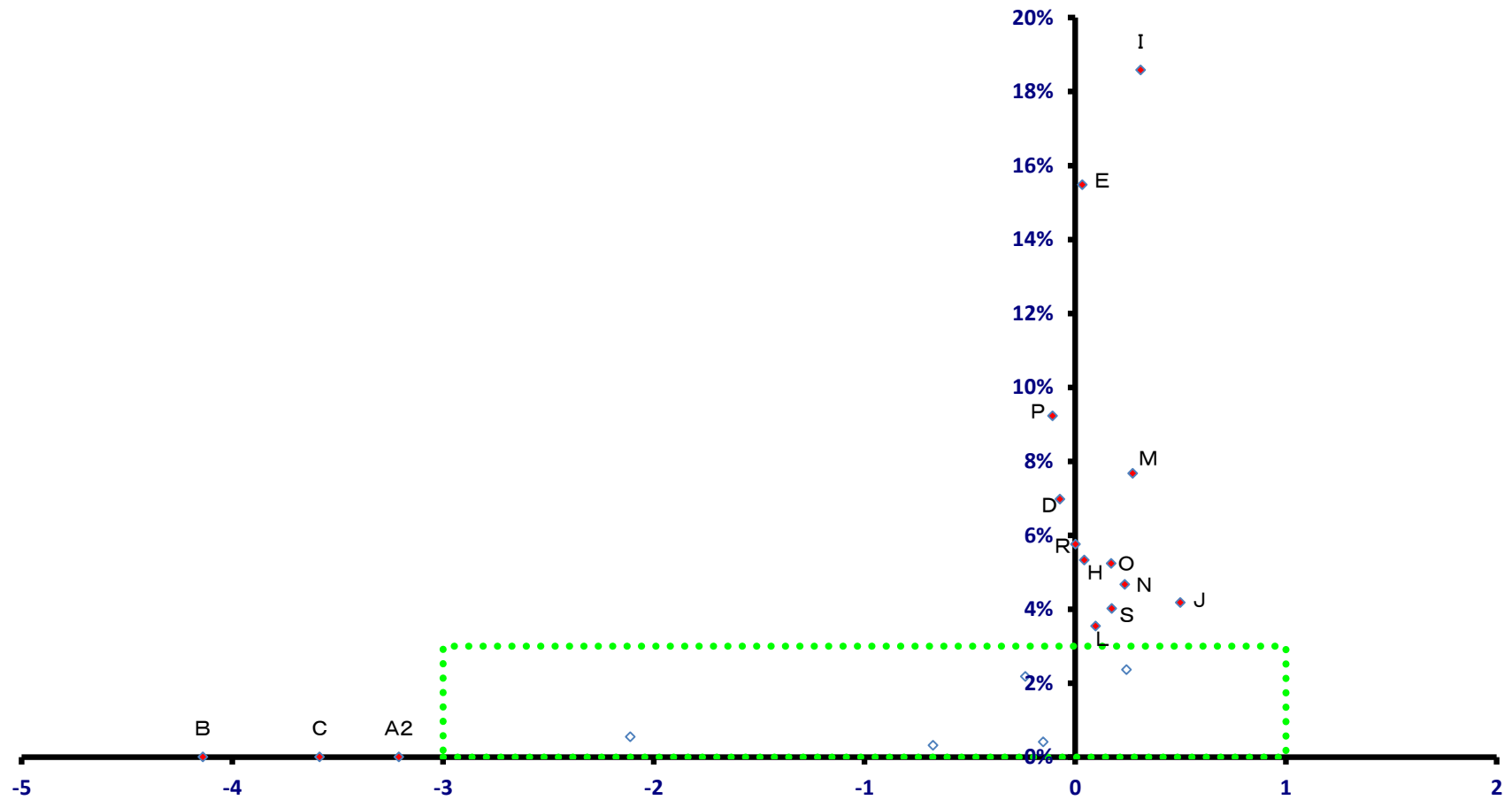

稼働力  
(修正特化係数の対数変換値)

# 浜松市 中区

全就業者数 129,862 人

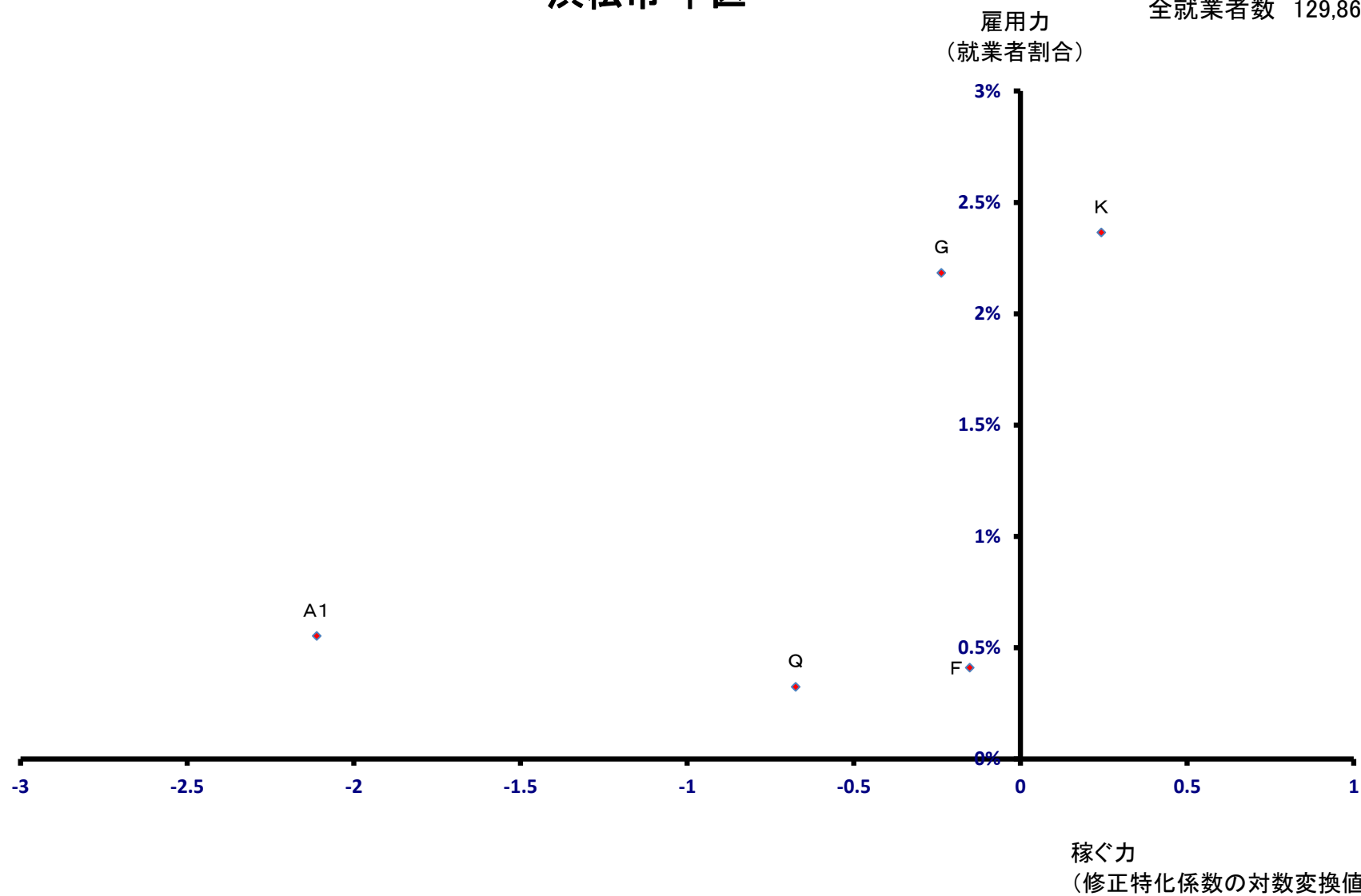

# 浜松市 東区

全就業者数 63,340 人

雇用力  
(就業者割合)

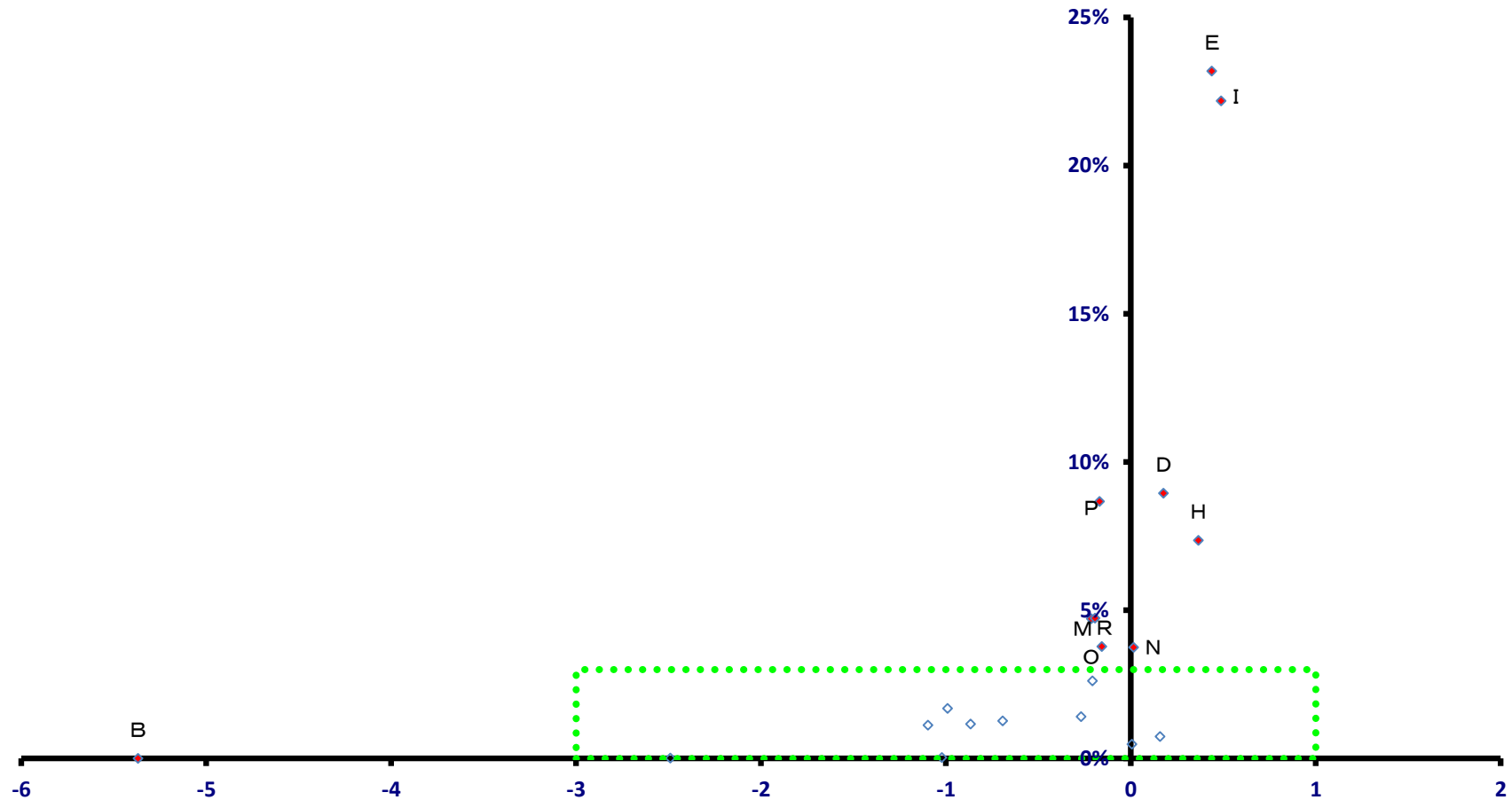

稼働力  
(修正特化係数の対数変換値)

# 浜松市 東区

全就業者数 63,340 人

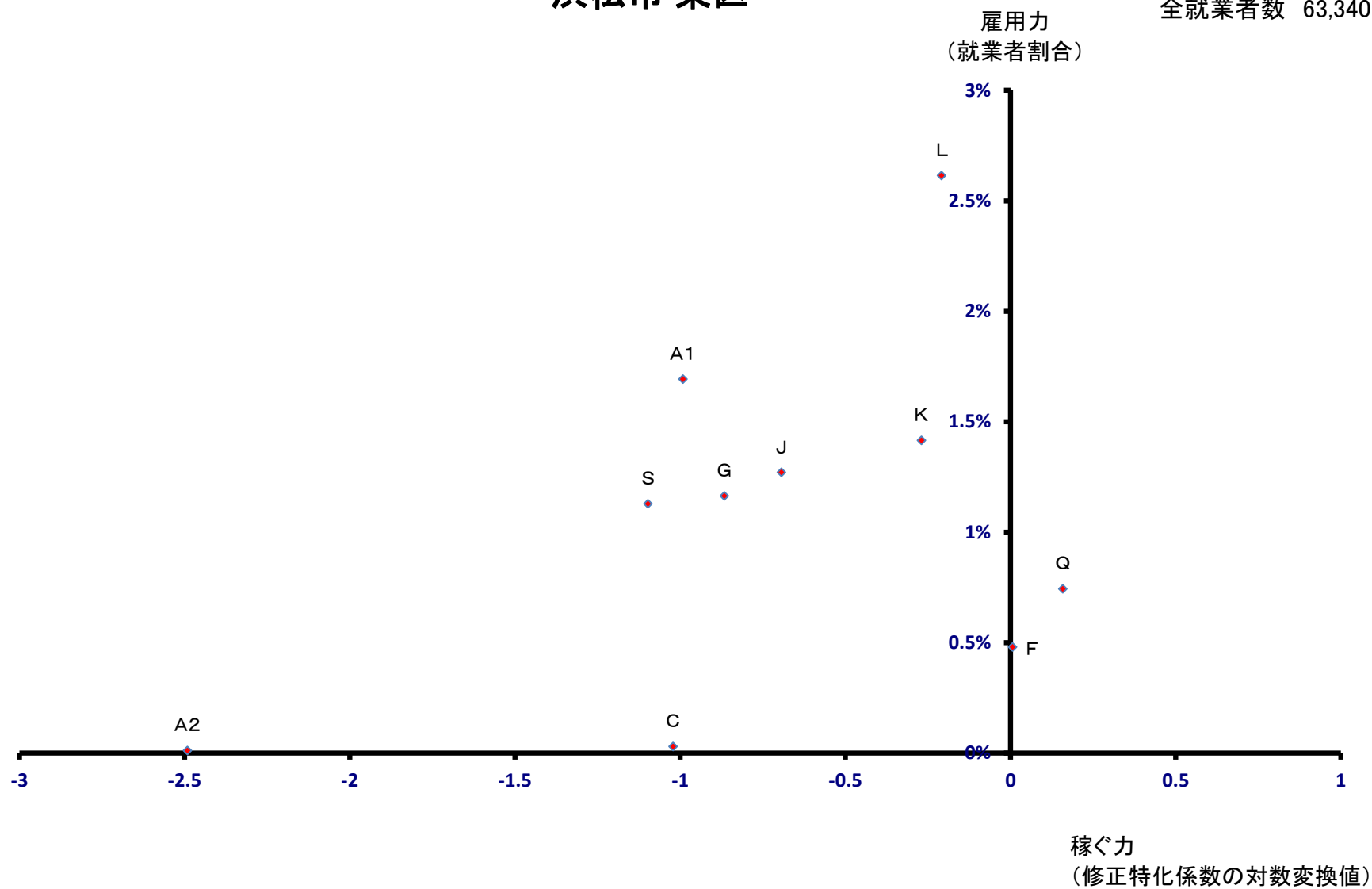



# 浜松市 西区

全就業者数 46,965 人

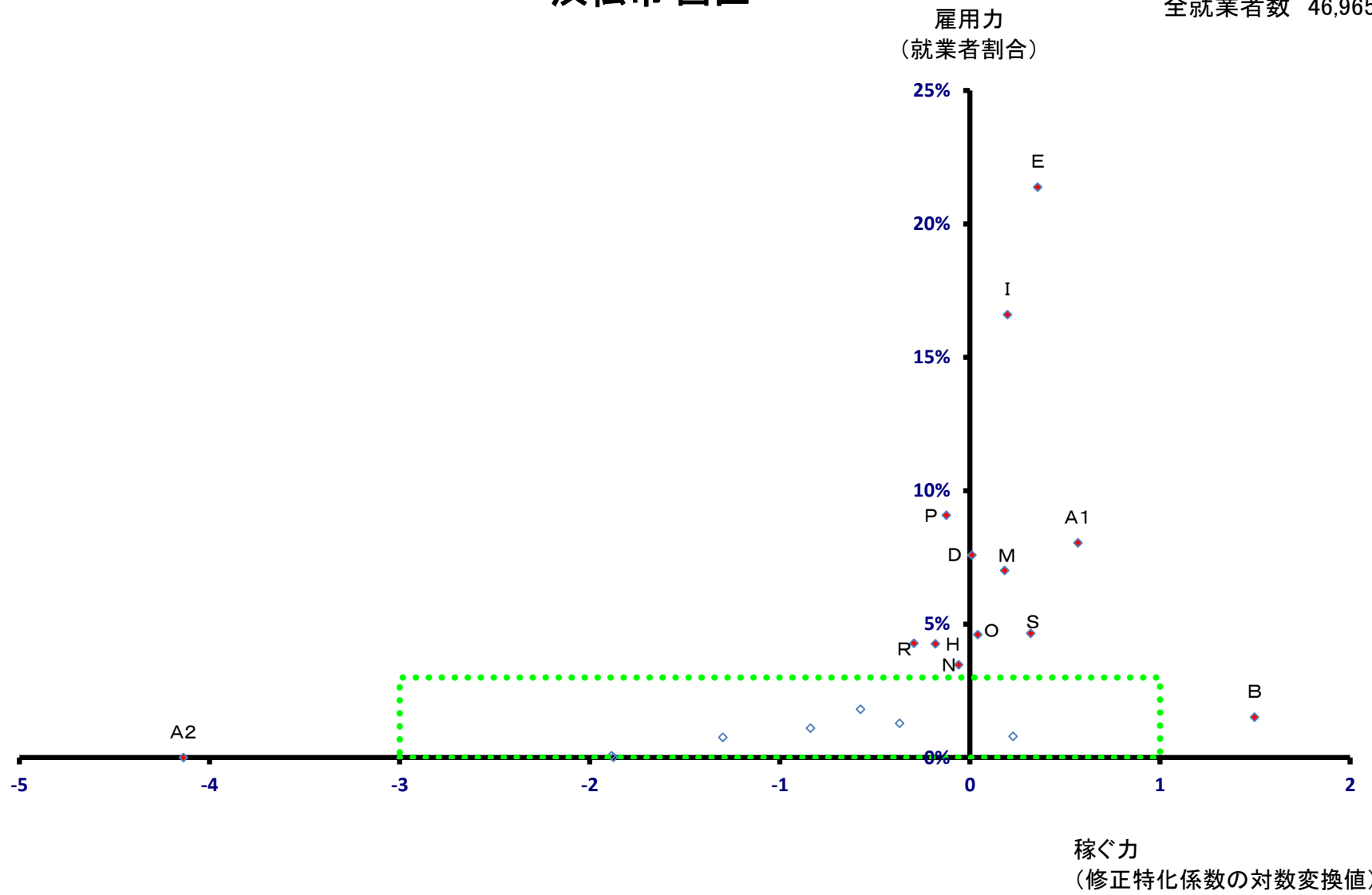

# 浜松市 西区

全就業者数 46,965 人

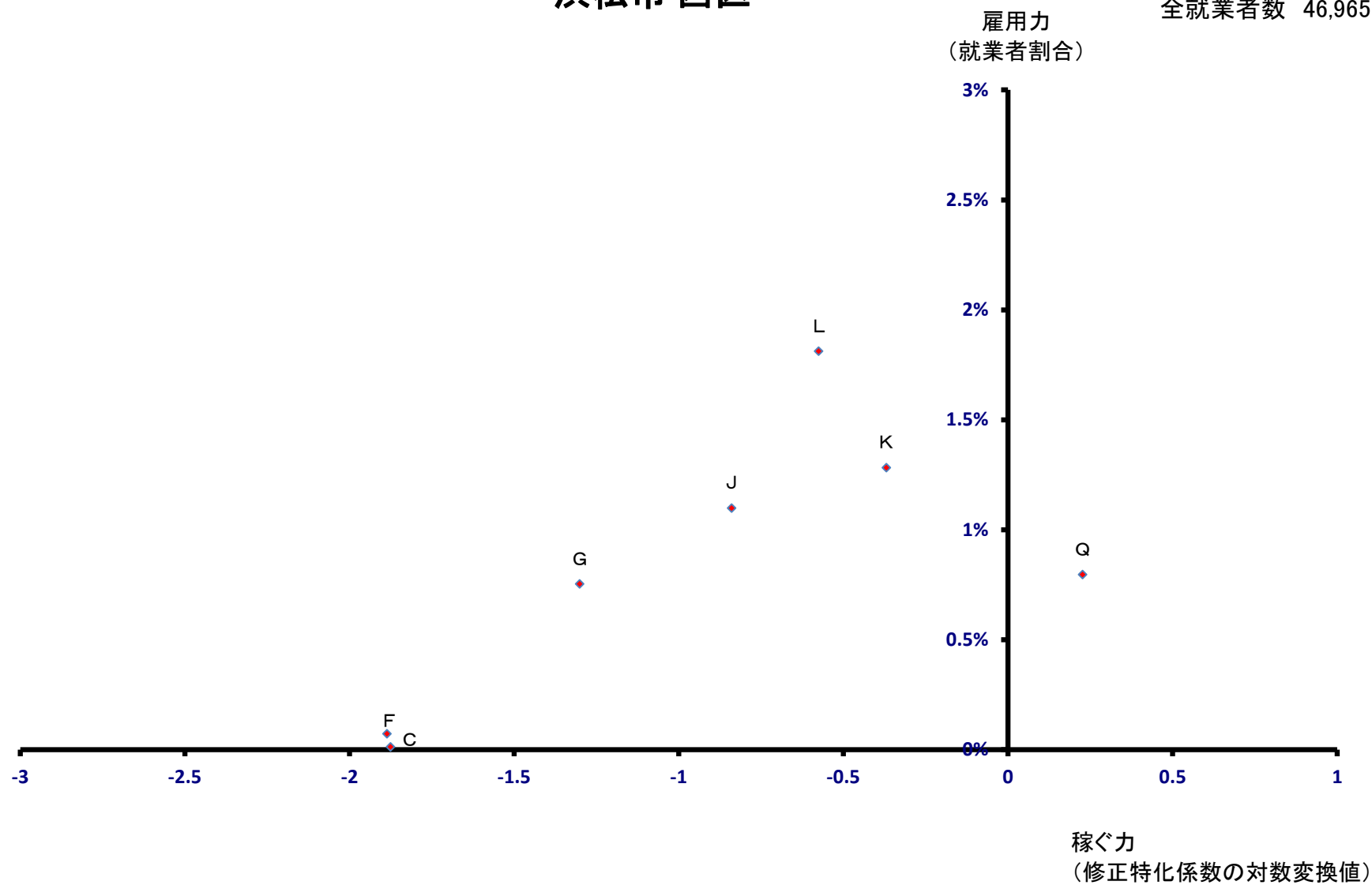

# 浜松市 南区

全就業者数 51,861 人

雇用力  
(就業者割合)

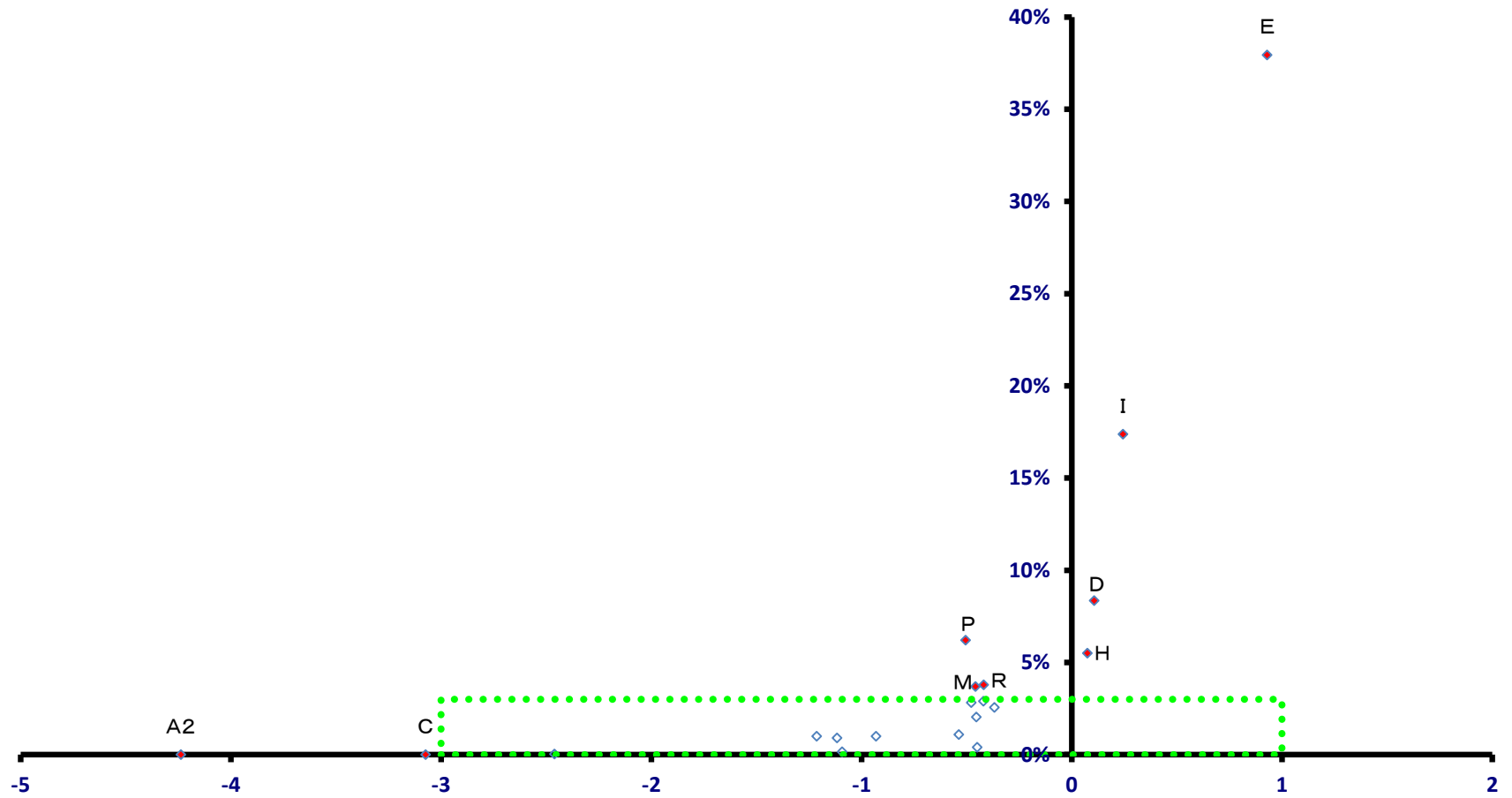

稼ぐ力  
(修正特化係数の対数変換値)

# 浜松市 南区

全就業者数 51,861 人

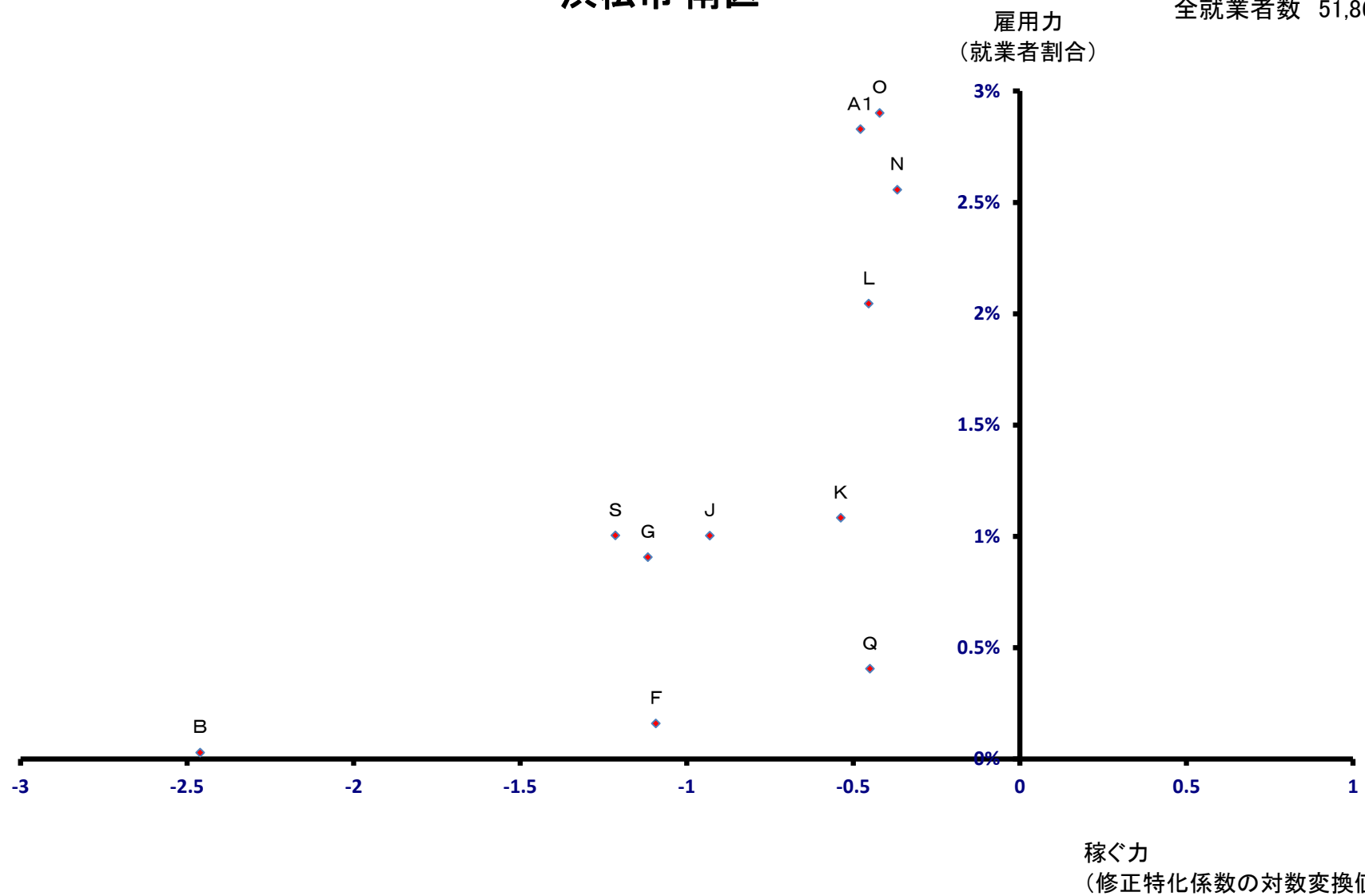

# 浜松市 北区

全就業者数 49,932 人

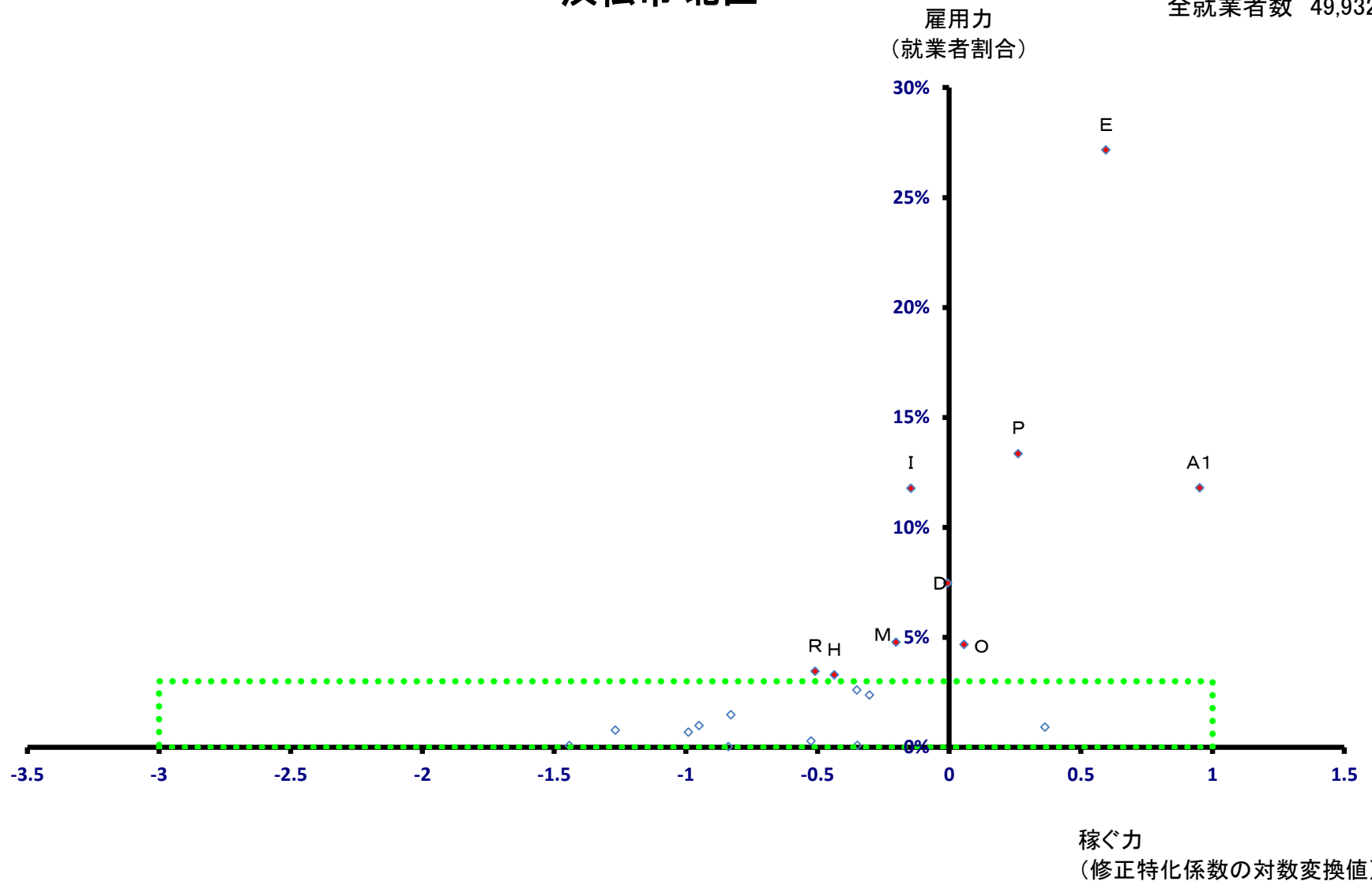

# 浜松市 北区

全就業者数 49,932 人

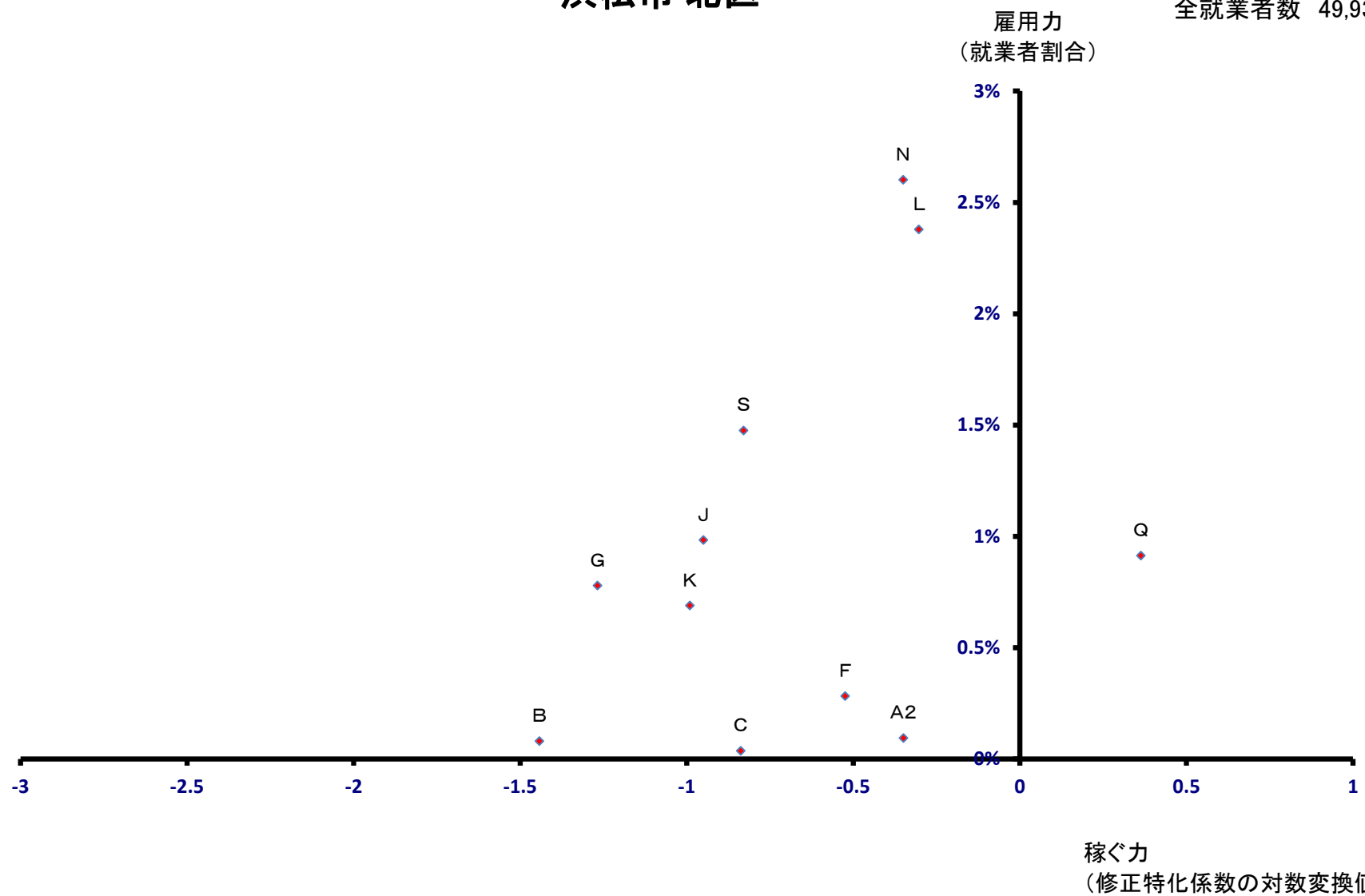

# 浜松市 浜北区

全就業者数 39,140 人

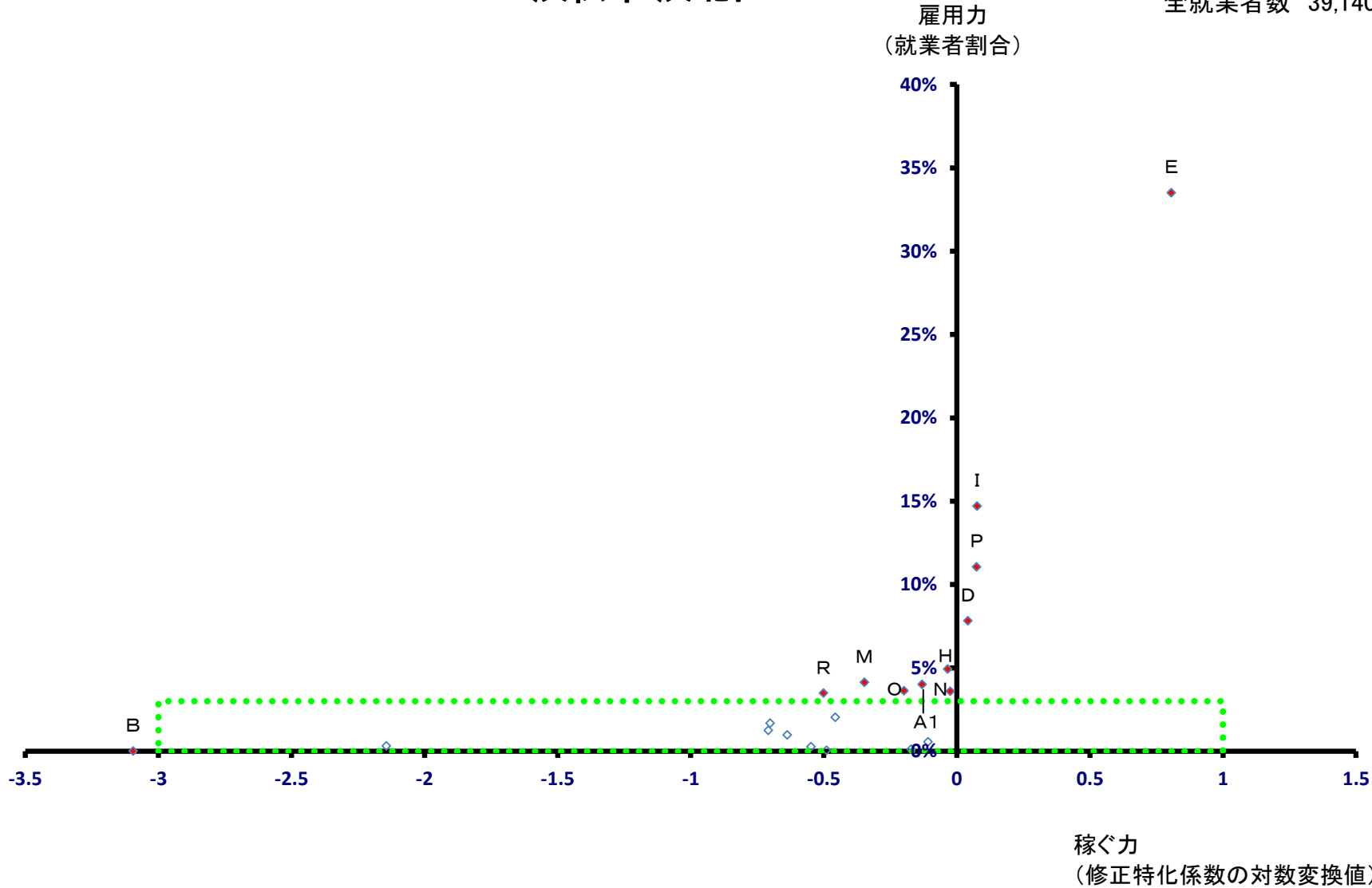

# 浜松市 浜北区

全就業者数 39,140 人

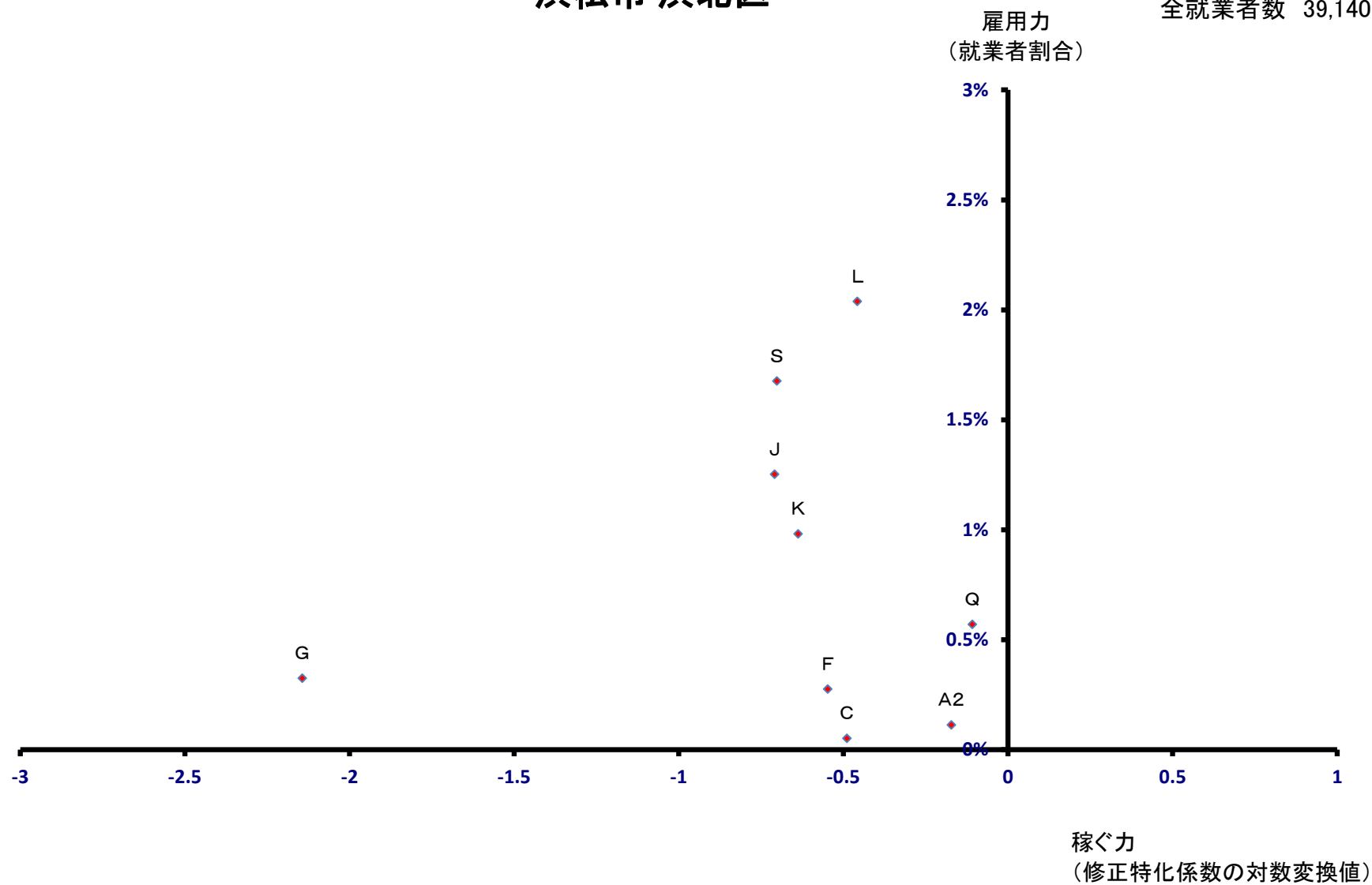



# 浜松市 天竜区

雇用力  
(就業者割合)

全就業者数 13,474 人

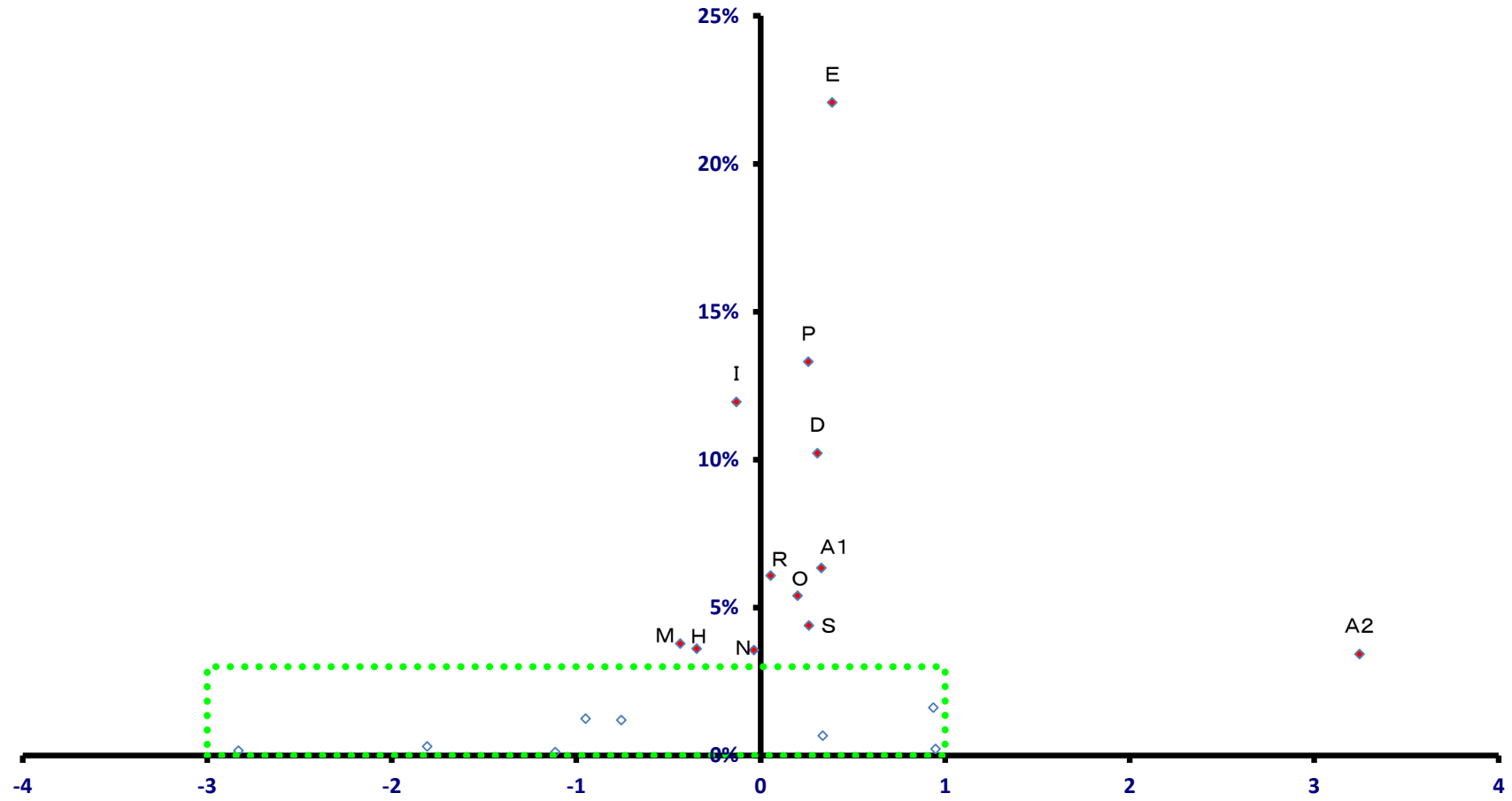

稼ぐ力  
(修正特化係数の対数変換値)

# 浜松市 天竜区

全就業者数 13,474 人

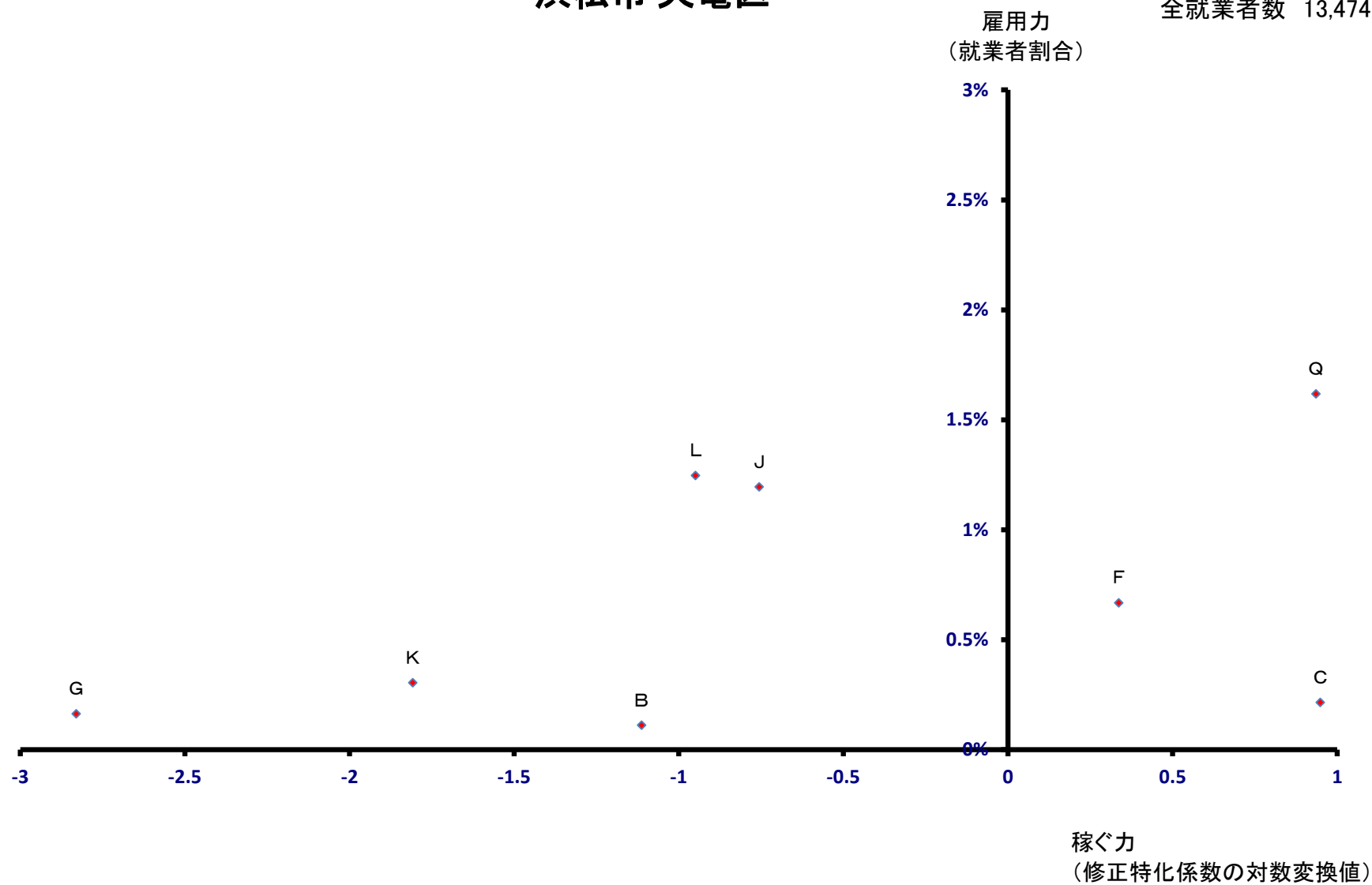

# 沼津市

全就業者数 112,722 人

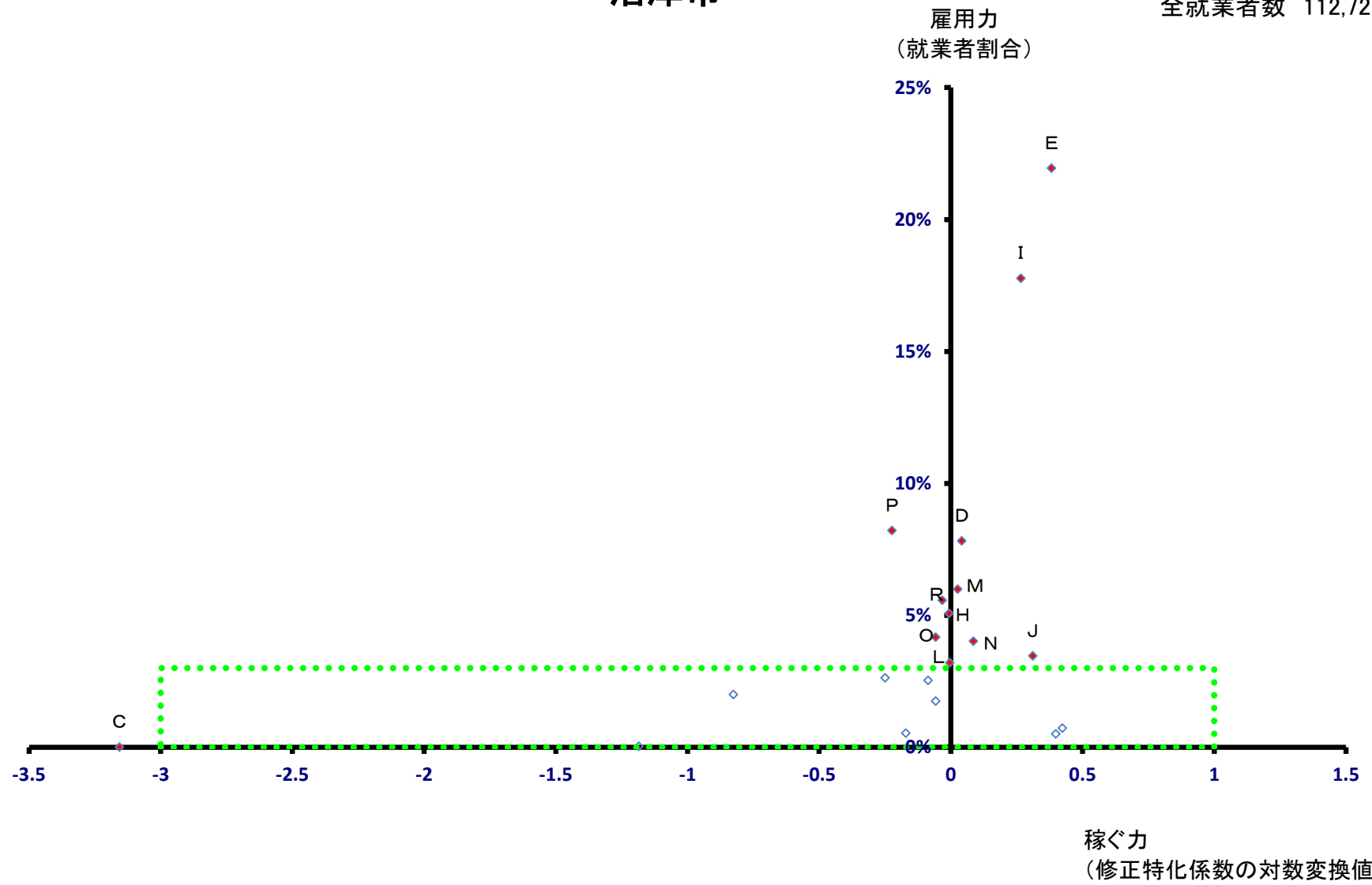

# 沼津市

全就業者数 112,722 人

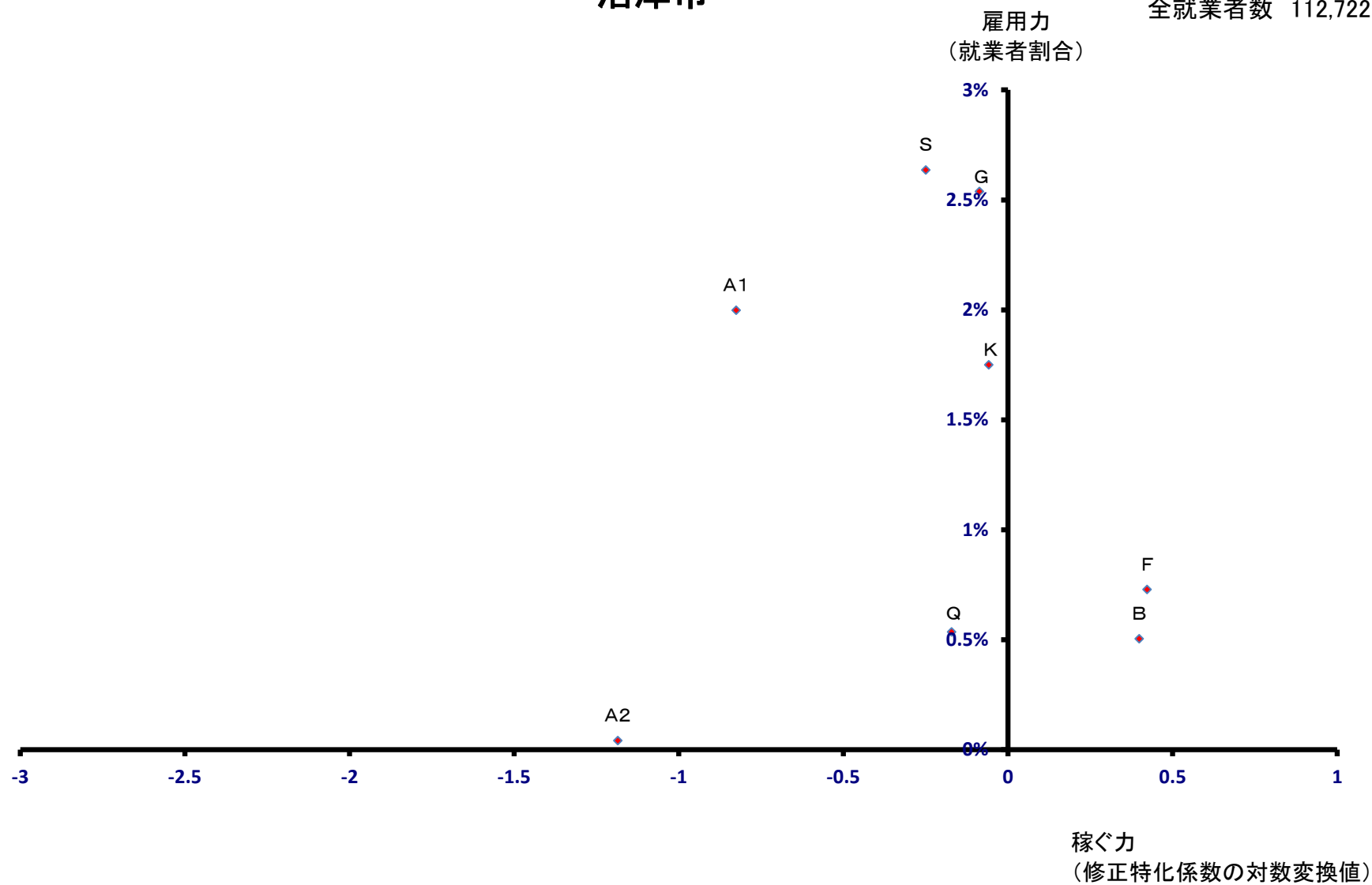

# 熱海市

全就業者数 20,853 人

雇用力  
(就業者割合)

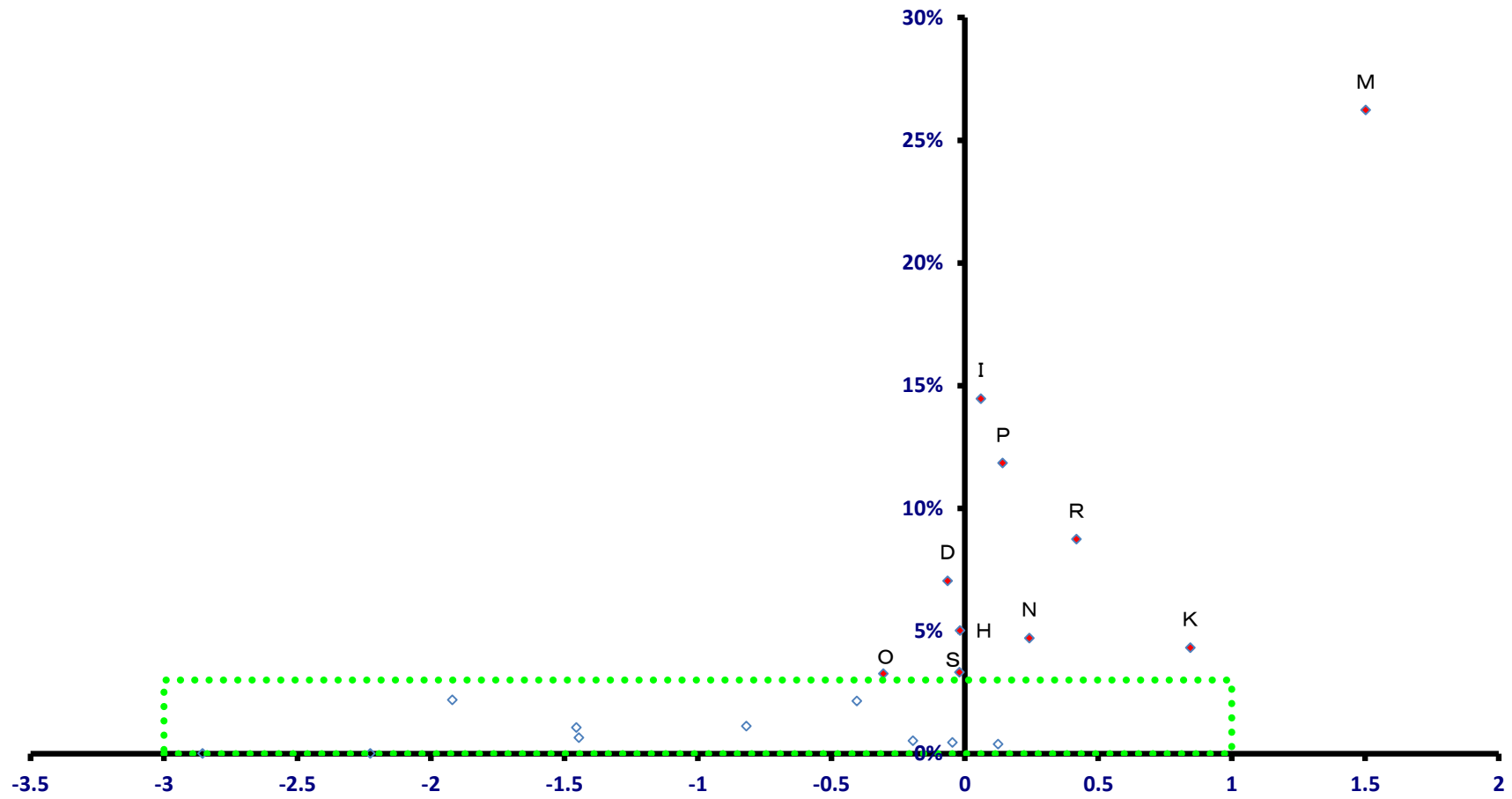

稼ぐ力  
(修正特化係数の対数変換値)

# 熱海市

全就業者数 20,853 人

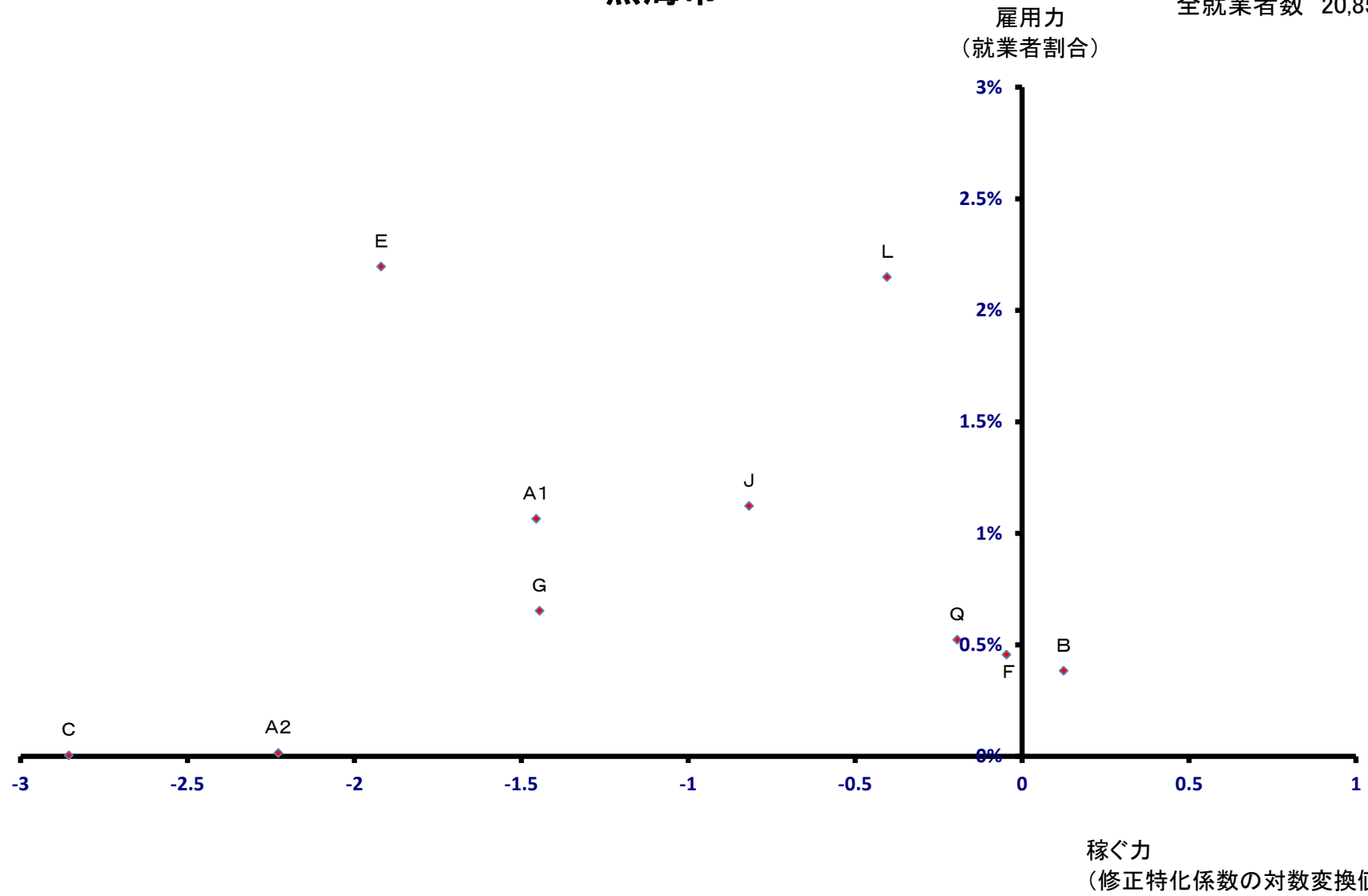

# 三島市

全就業者数 49,196 人

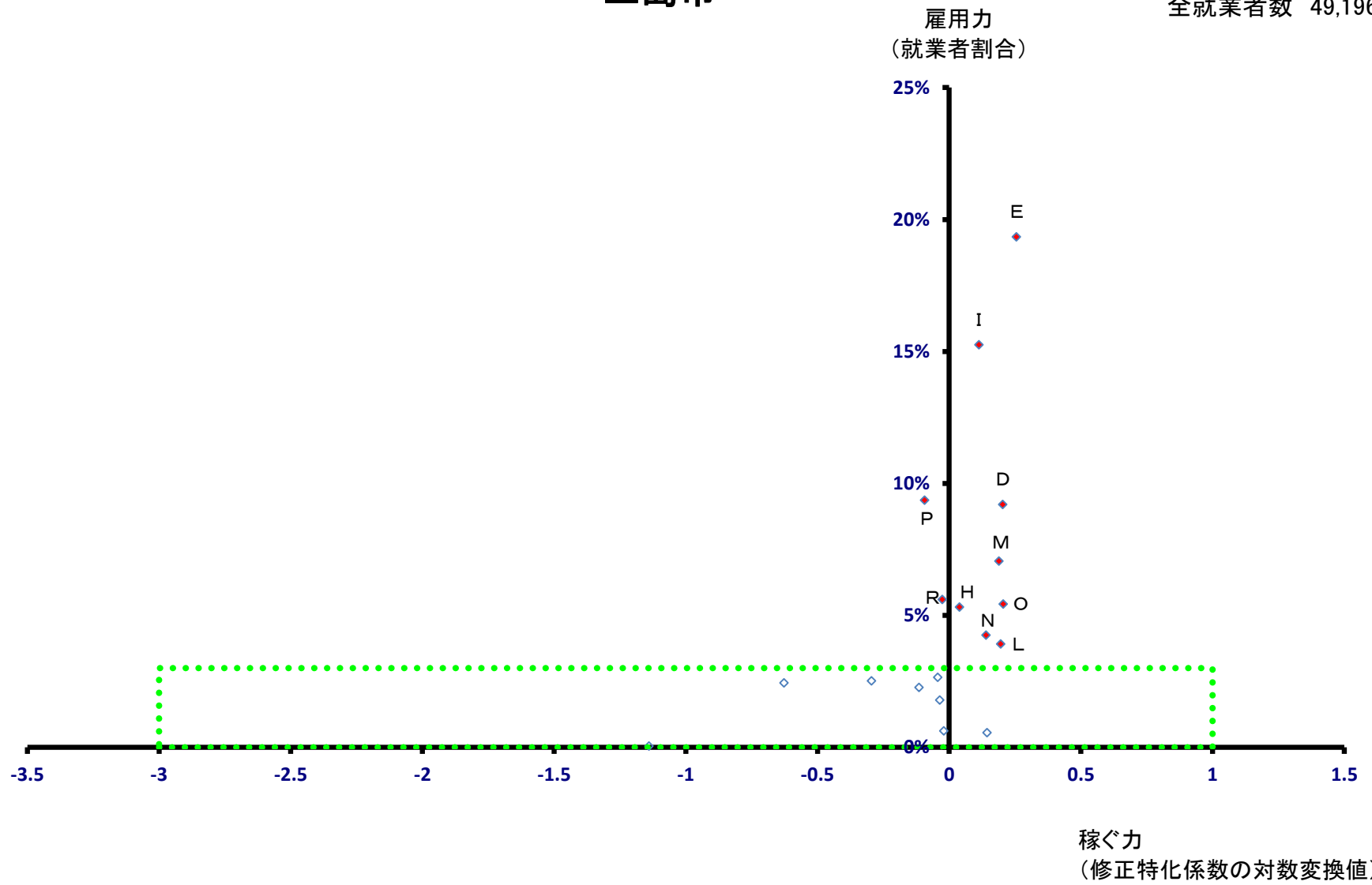

# 三島市

全就業者数 49,196 人

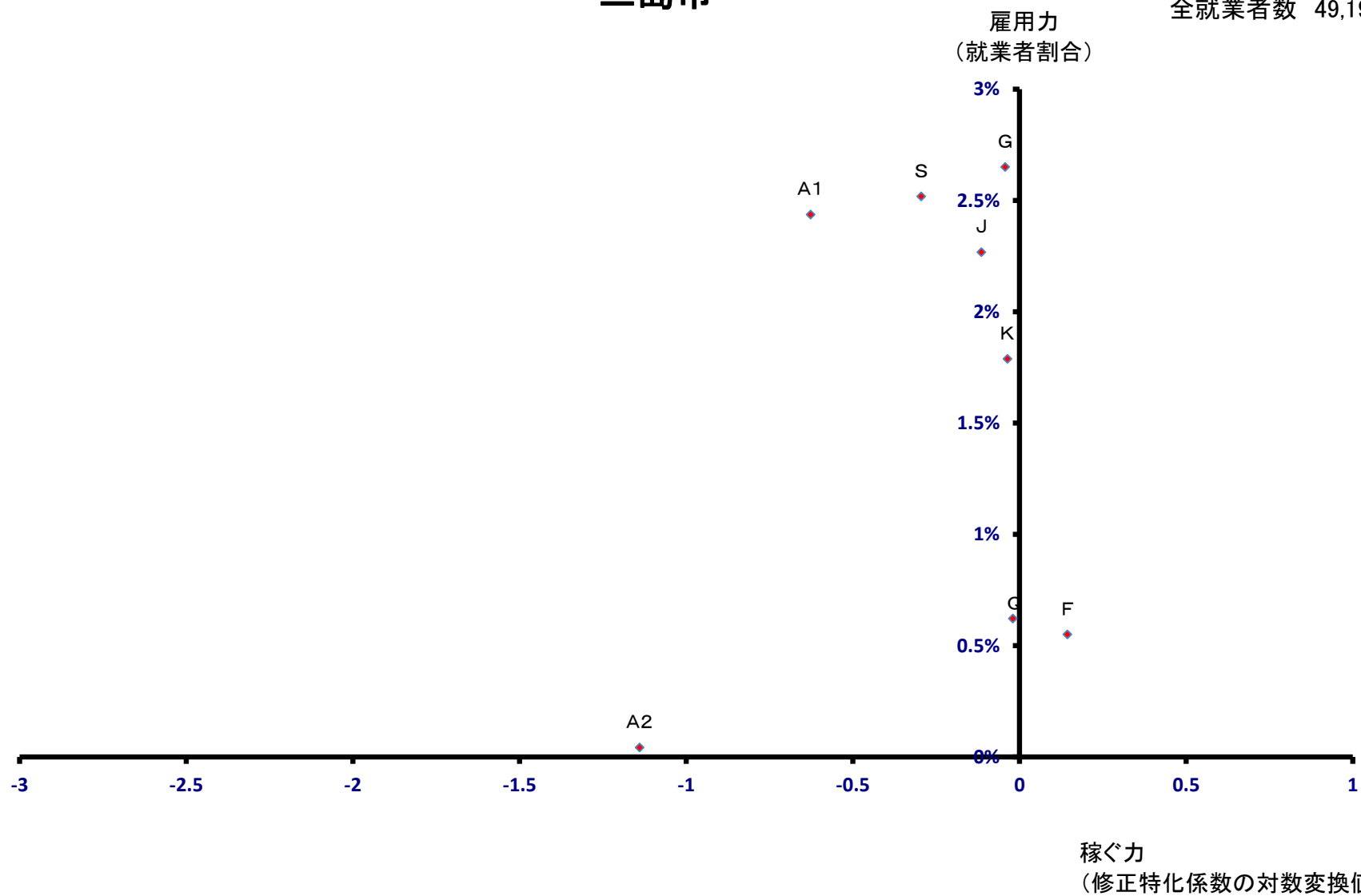



# 富士宮市

全就業者数 59,750 人

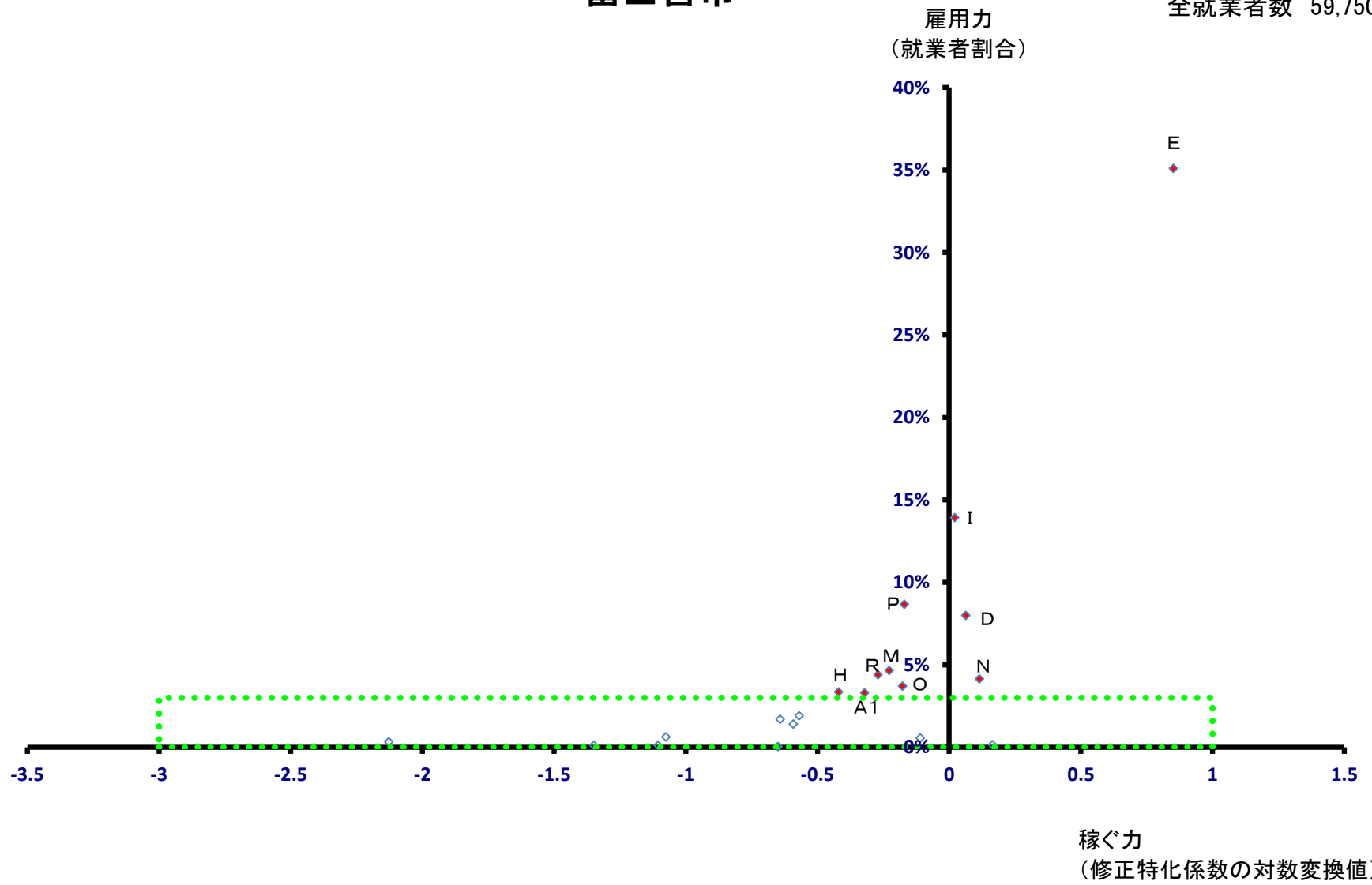

# 富士宮市

全就業者数 59,750 人

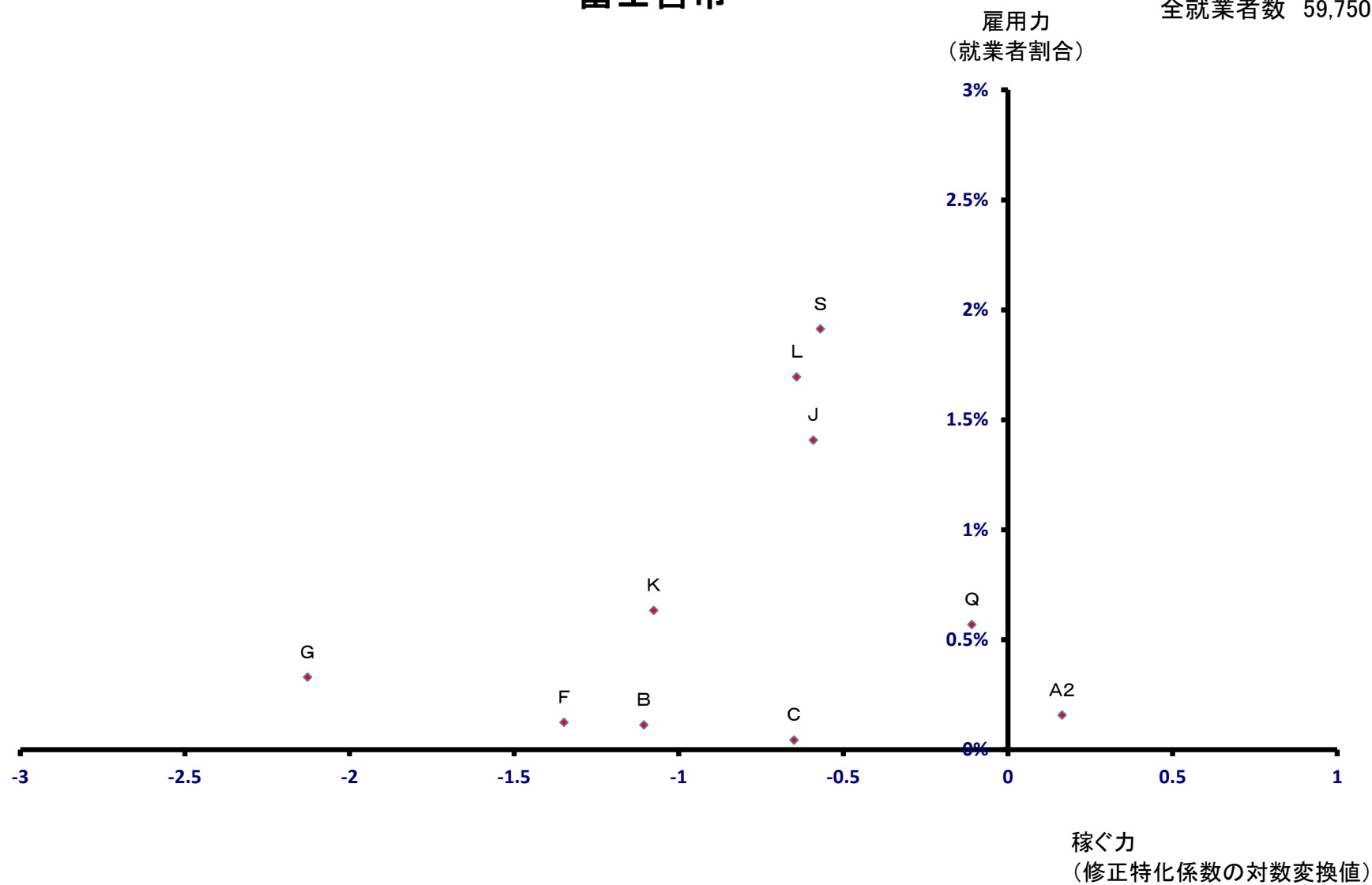

# 伊東市

全就業者数 30,736 人

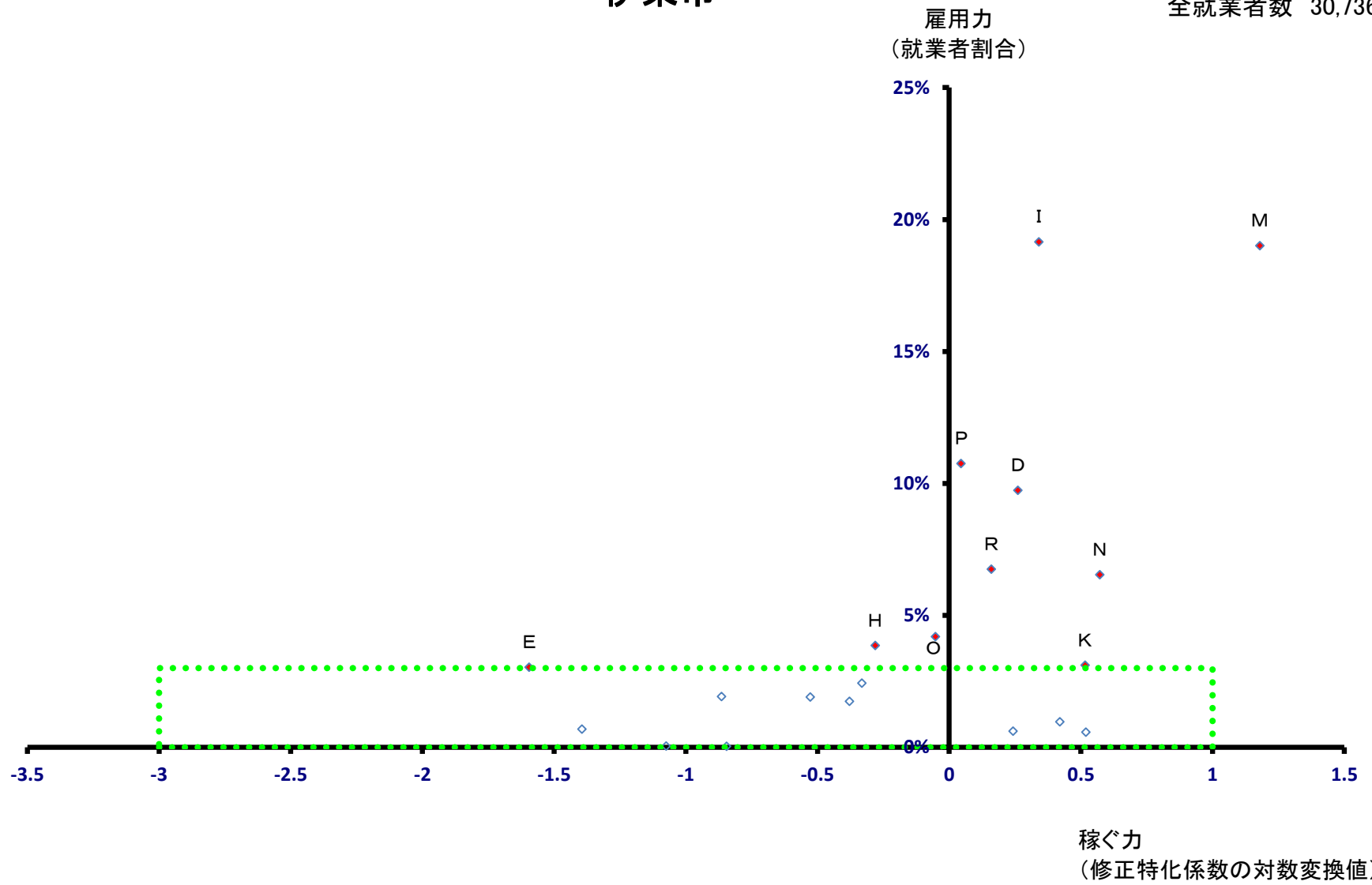

# 伊東市

全就業者数 30,736 人

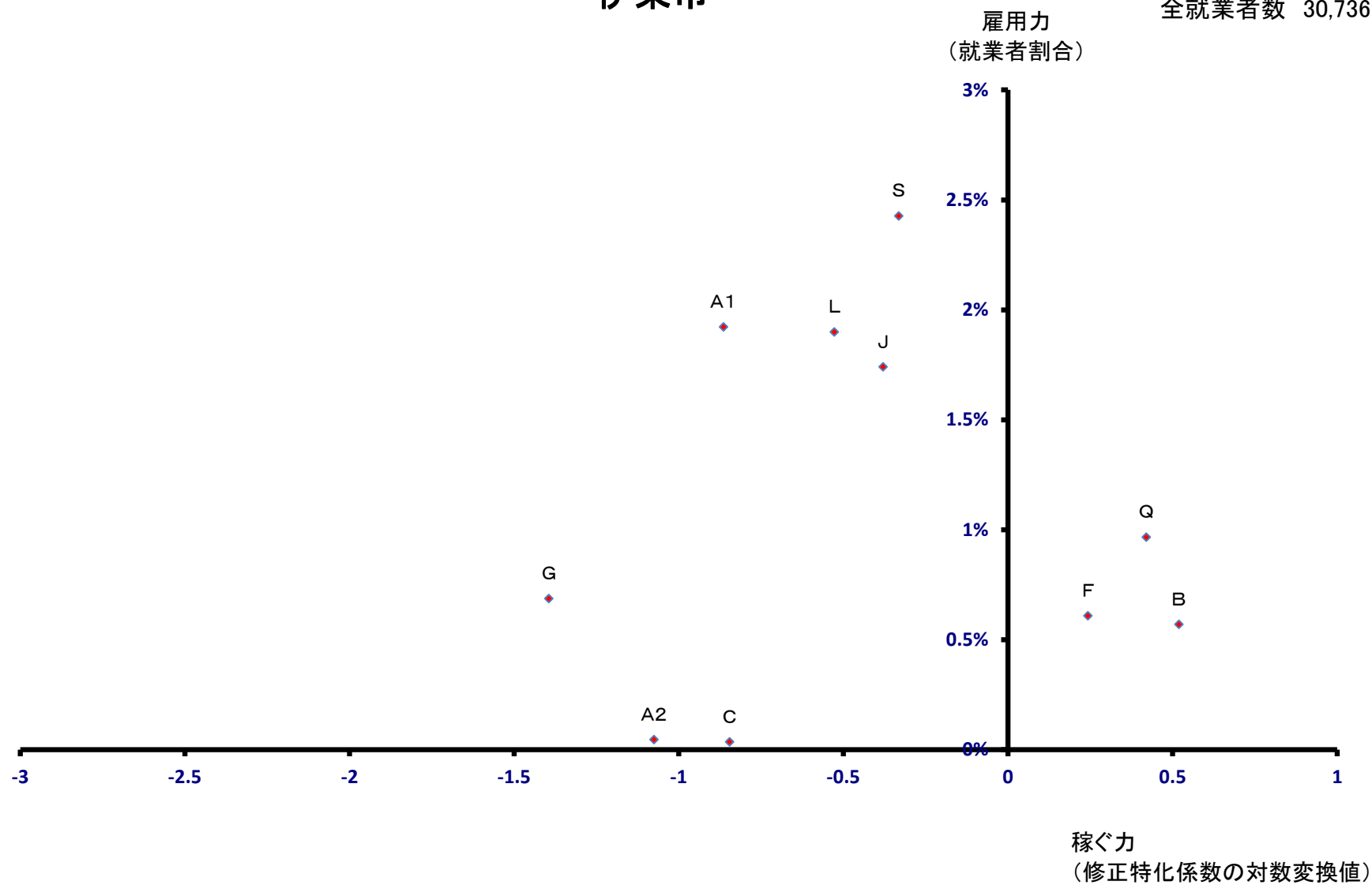

# 島田市

全就業者数 46,014 人

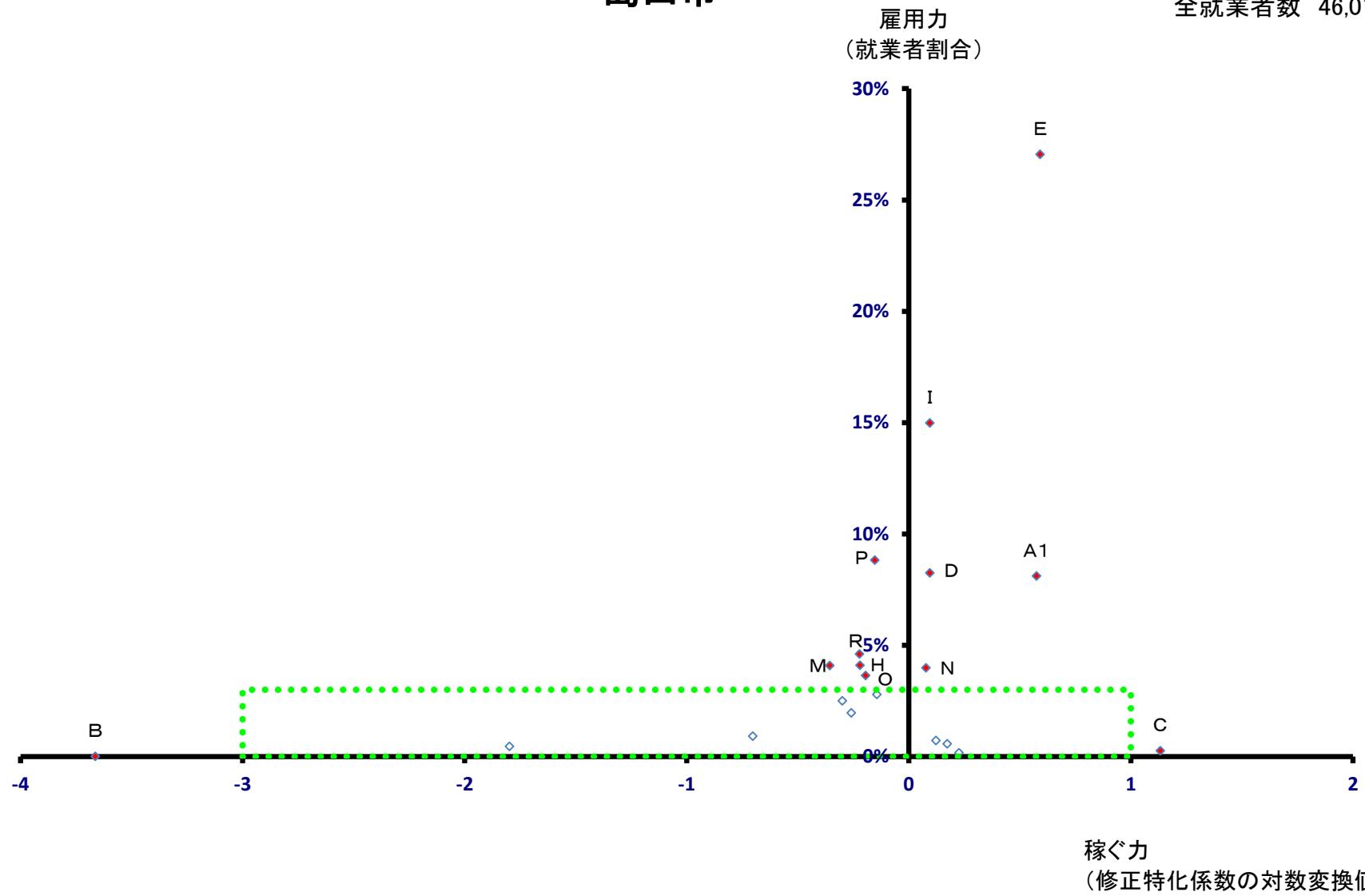

# 島田市

全就業者数 46,014 人

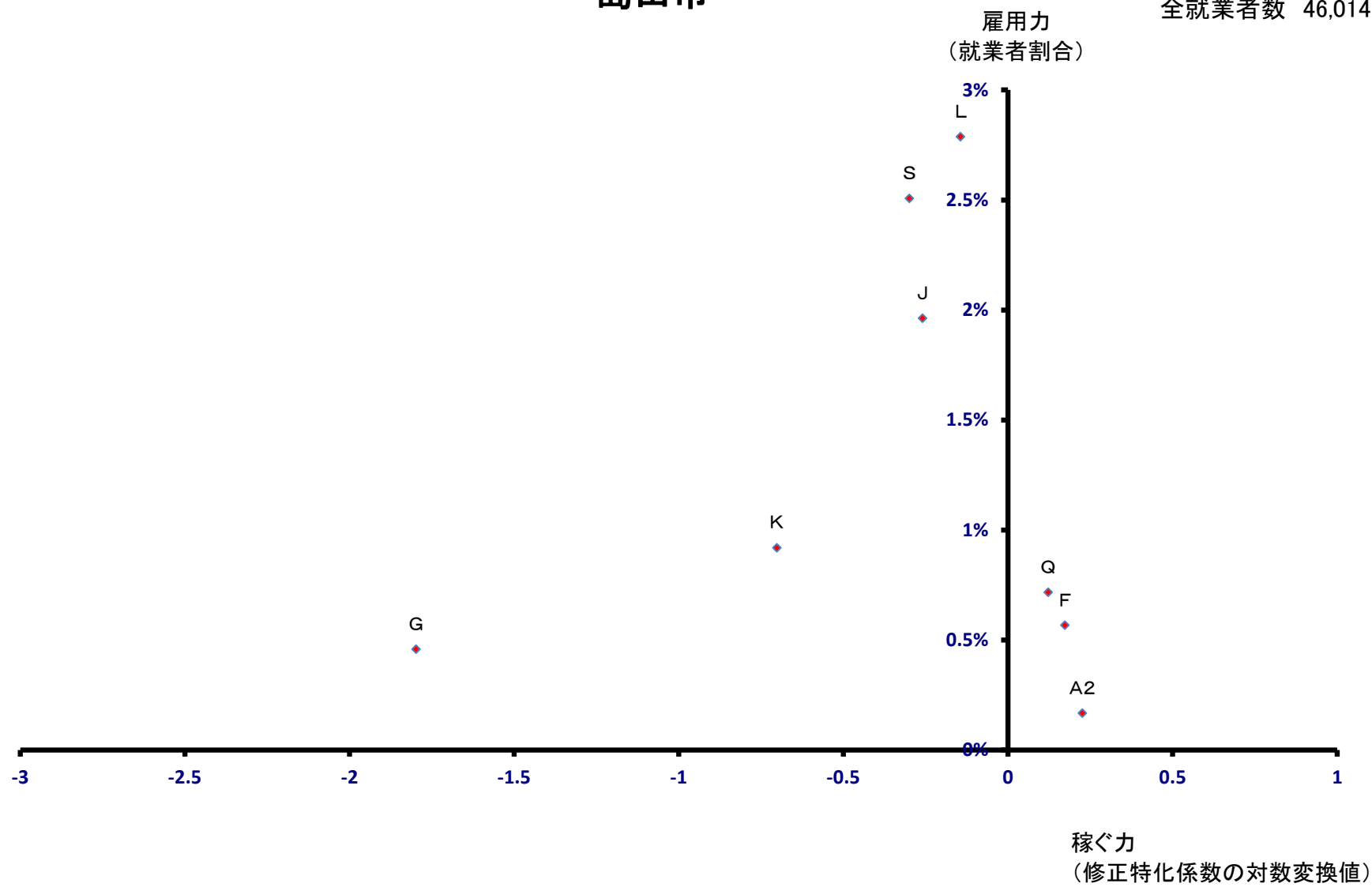

# 富士市

全就業者数 127,785 人

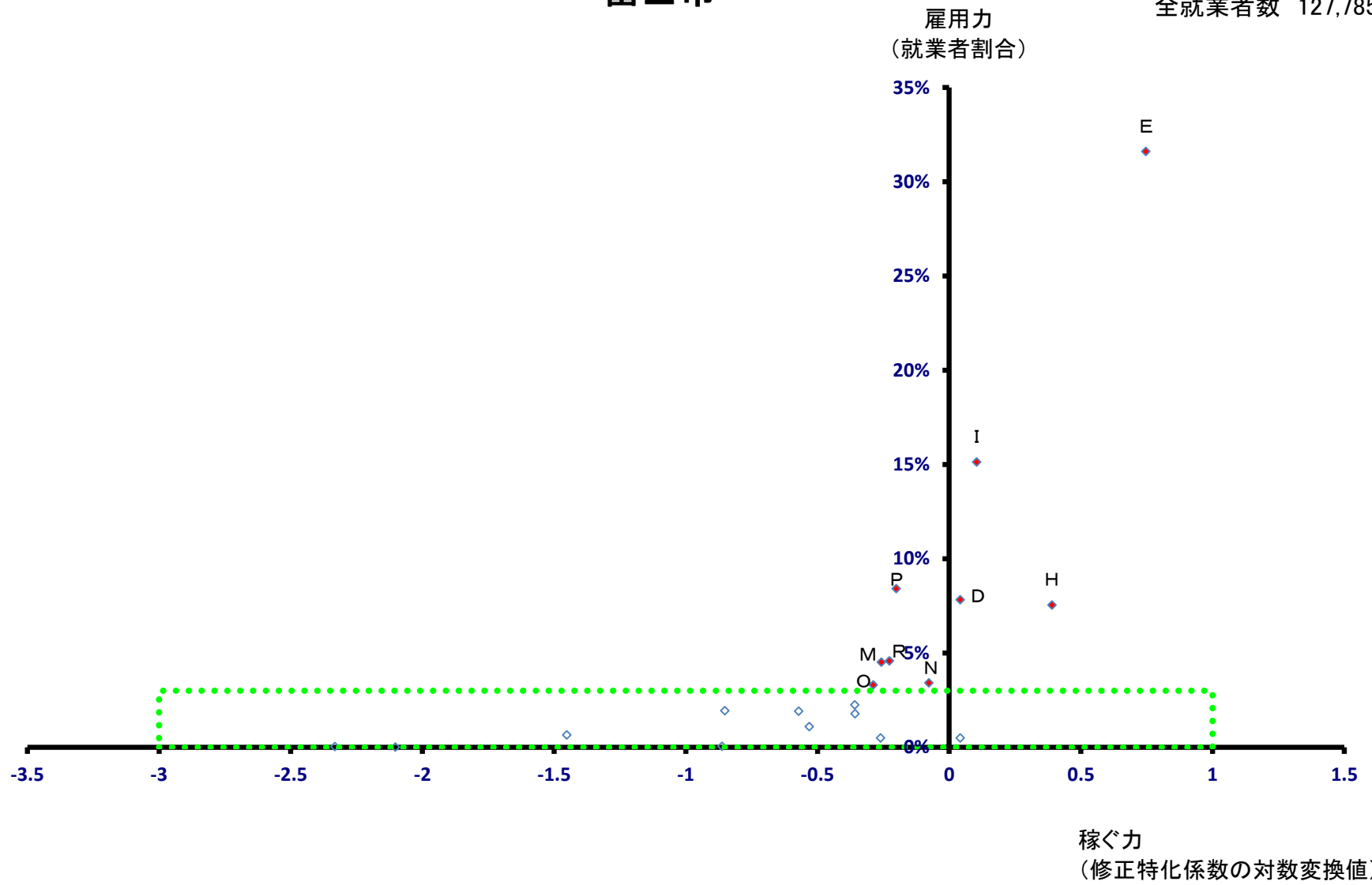

# 富士市

全就業者数 127,785 人

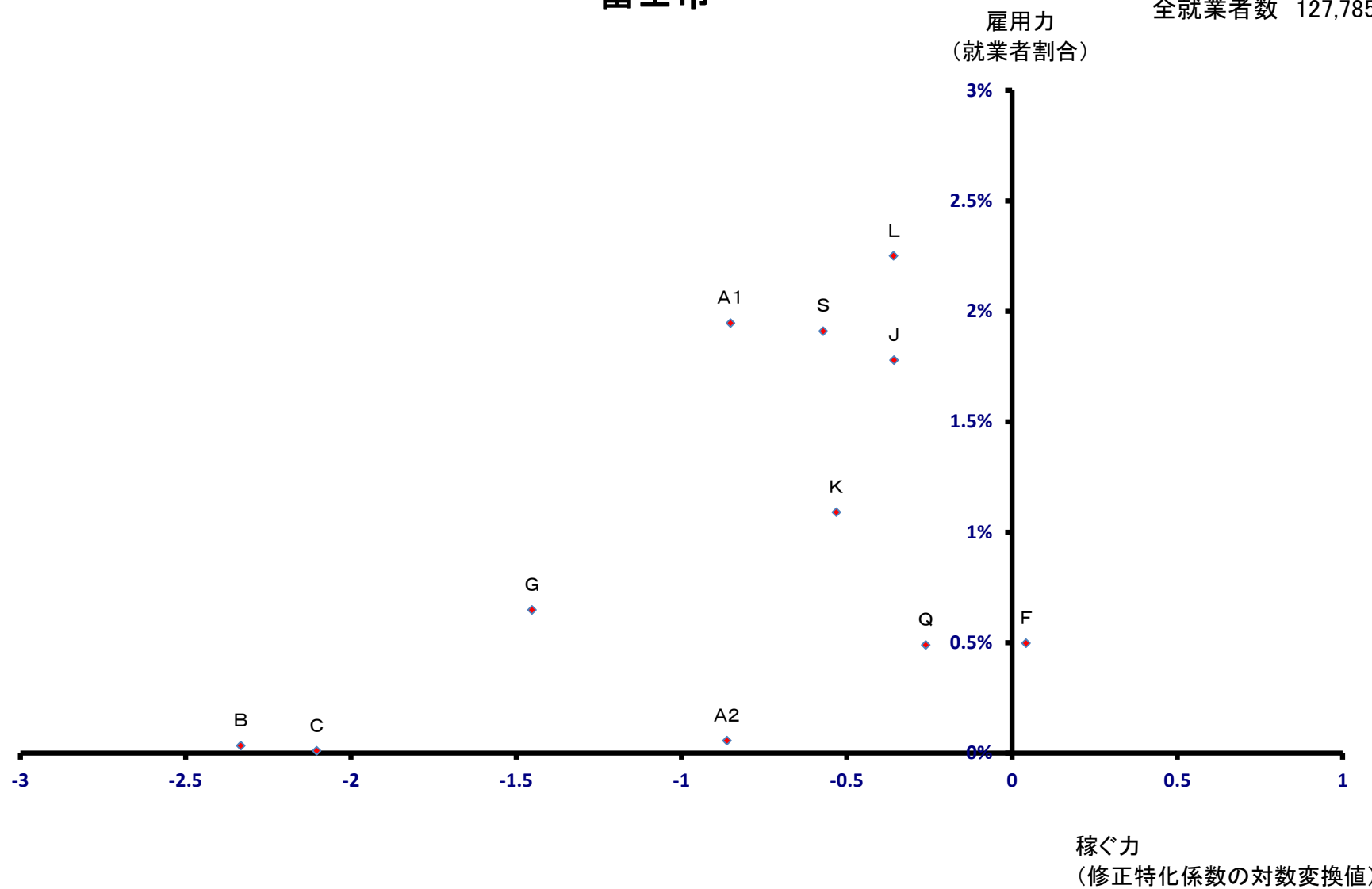



# 磐田市

全就業者数 90,426 人

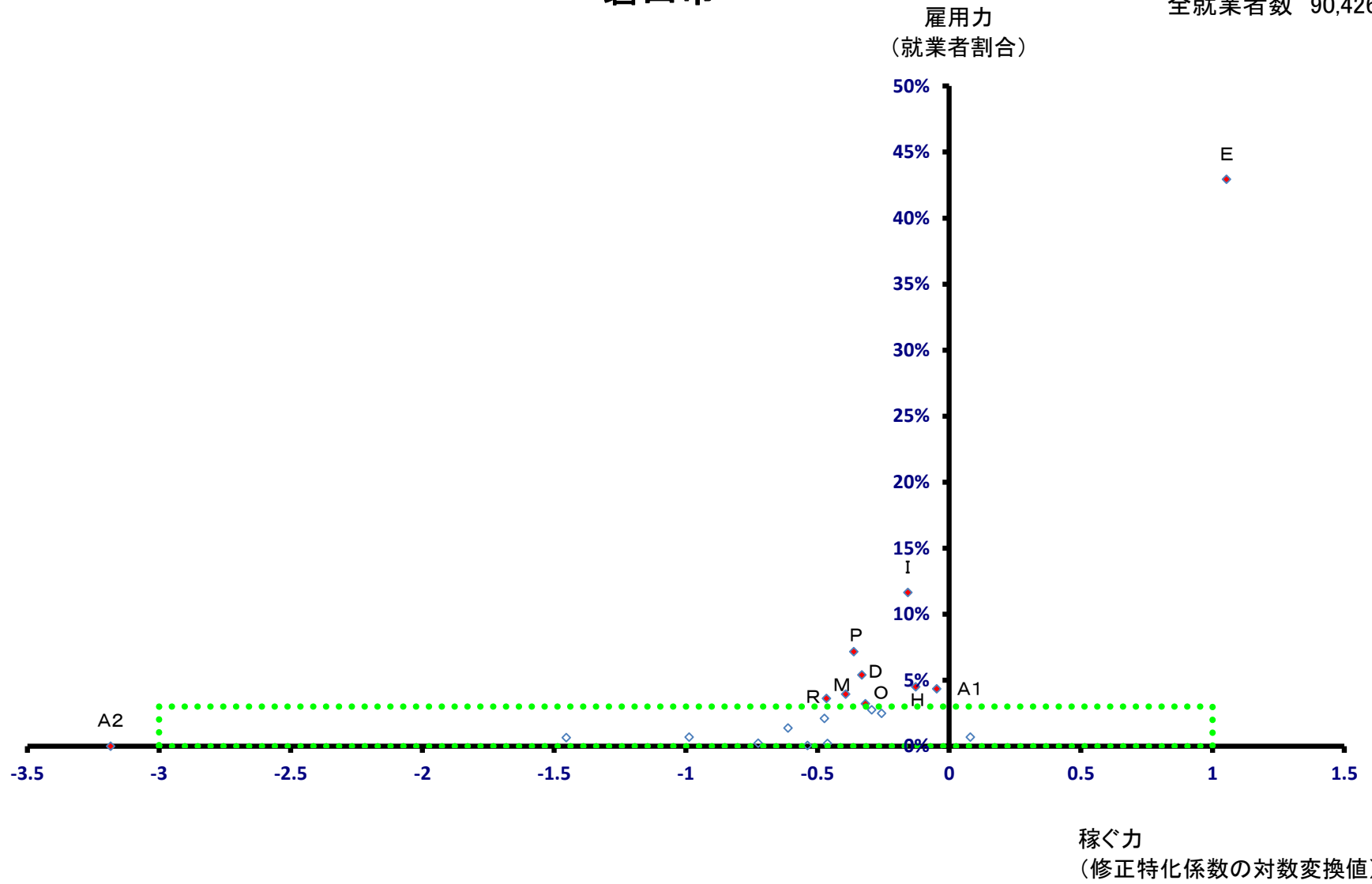

# 磐田市

全就業者数 90,426 人

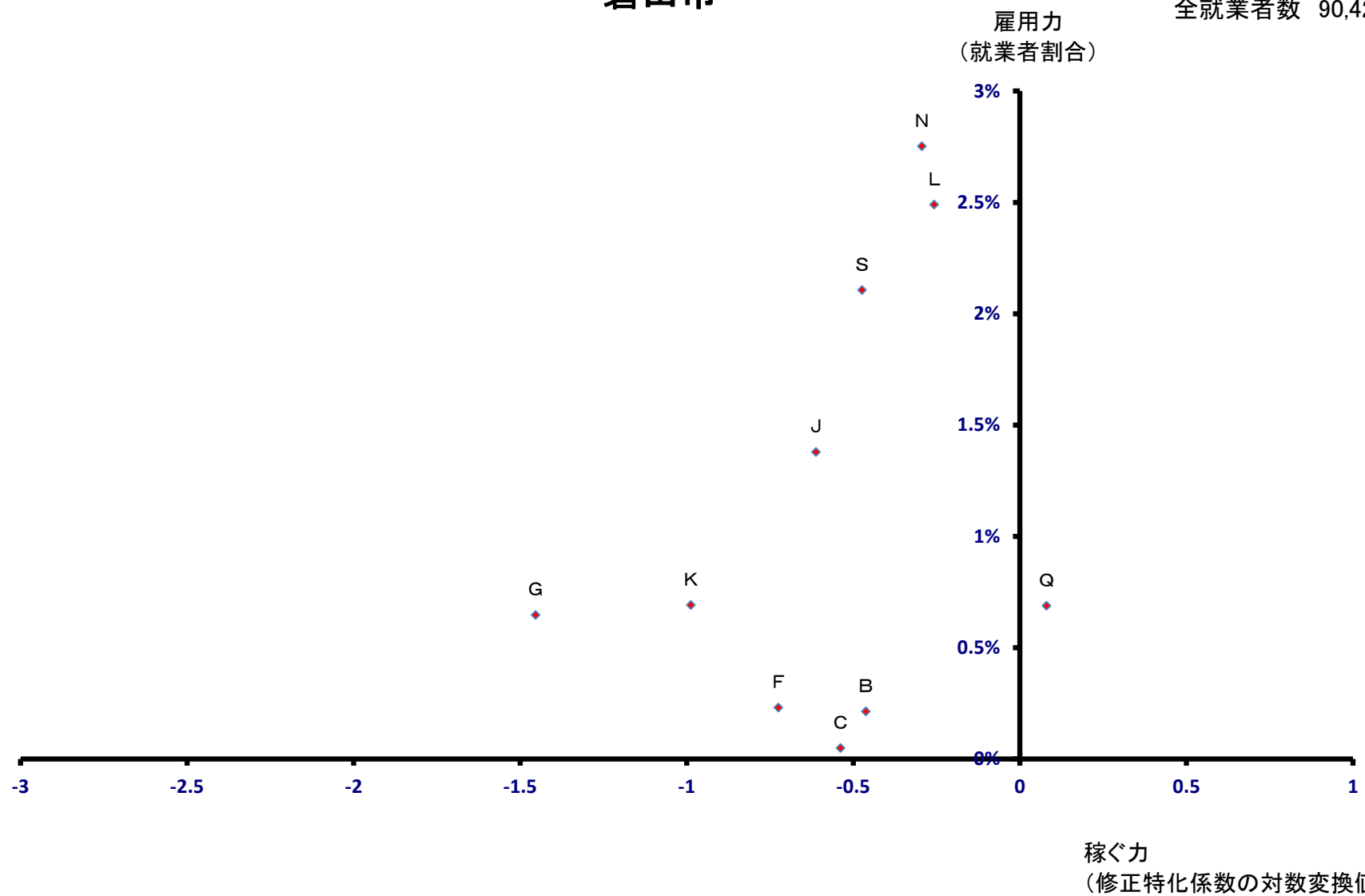

# 焼津市

全就業者数 67,470 人

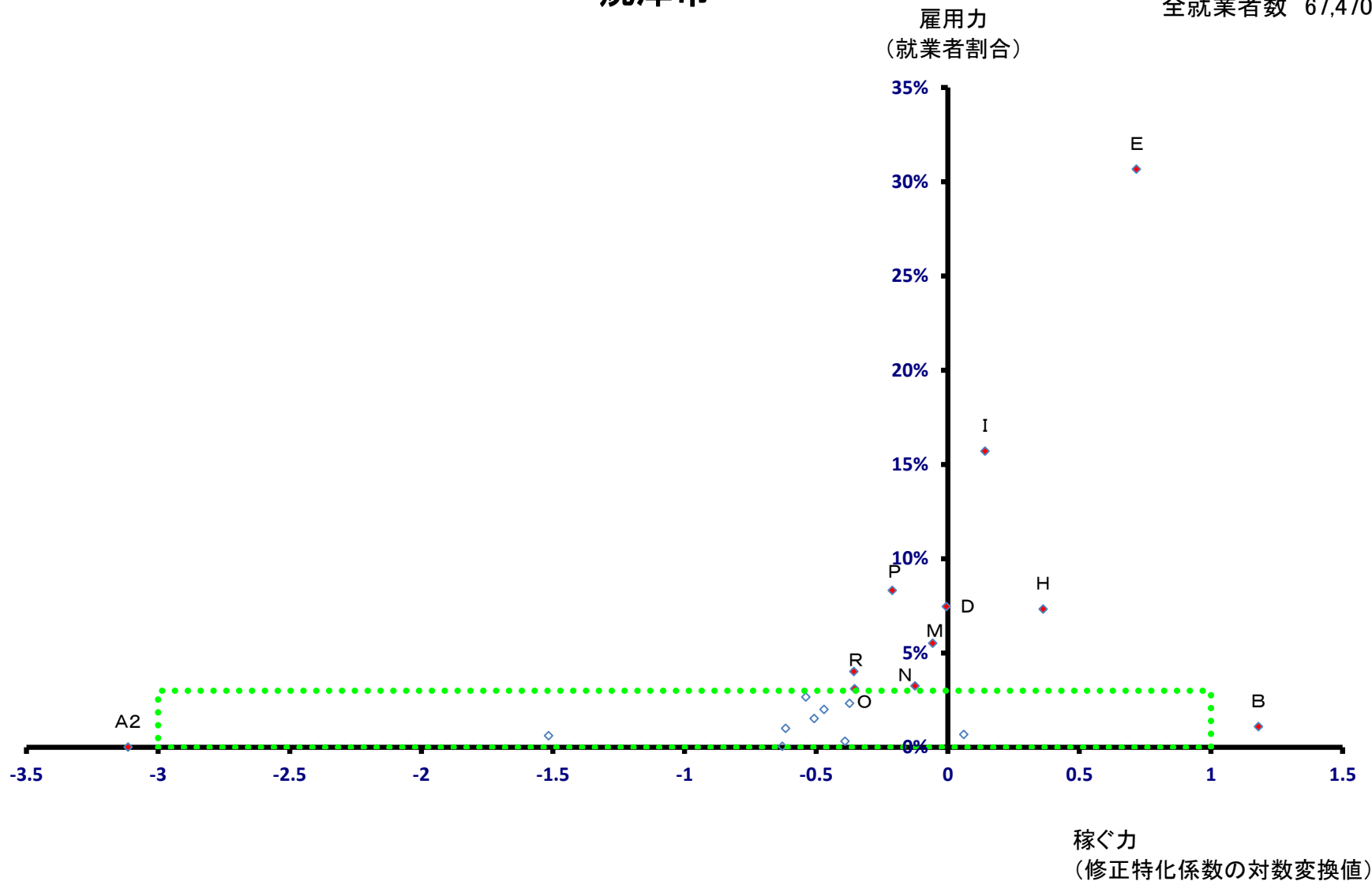

# 焼津市

全就業者数 67,470 人

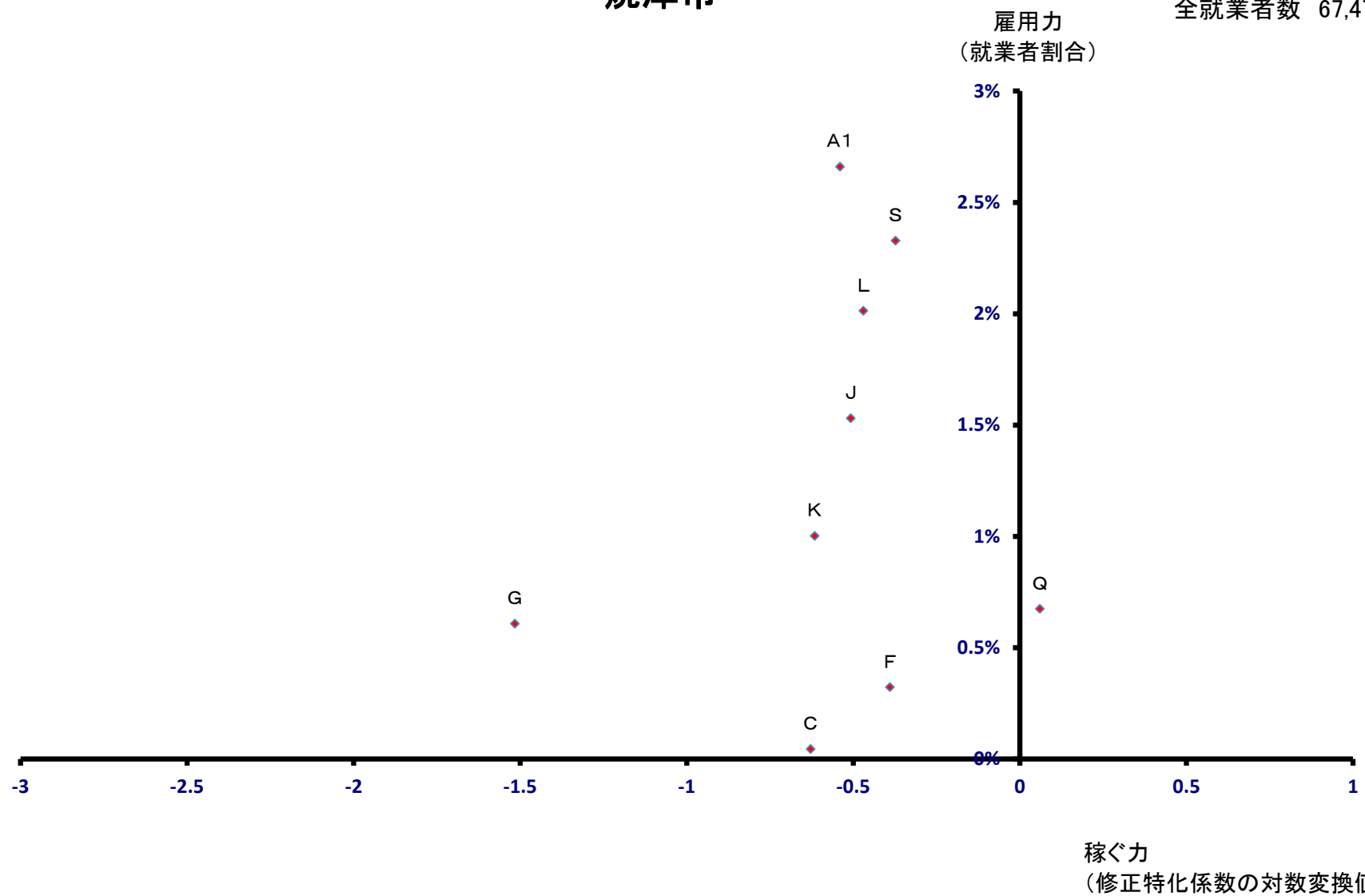

# 掛川市

全就業者数 62,867 人

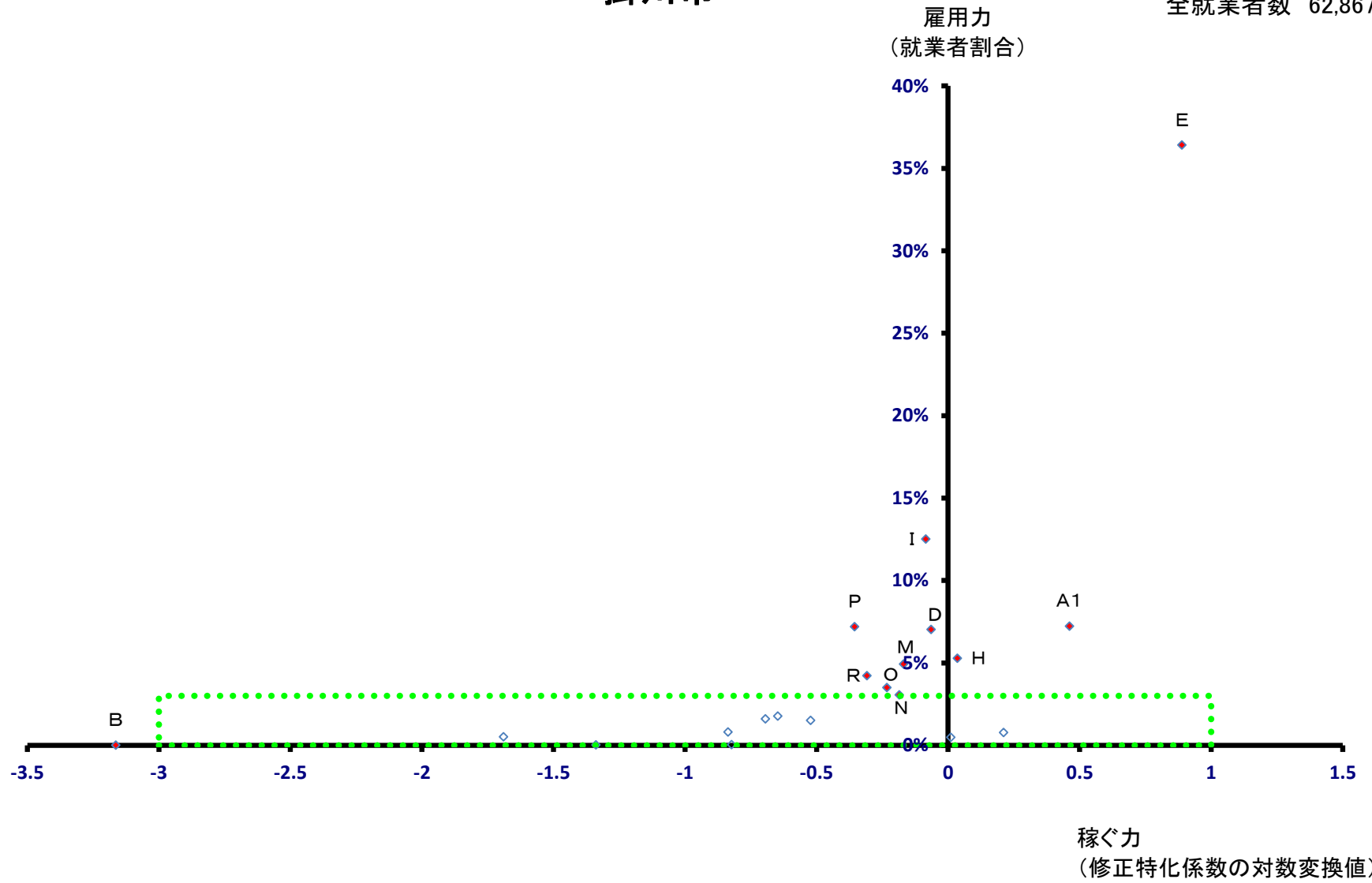

# 掛川市

全就業者数 62,867 人

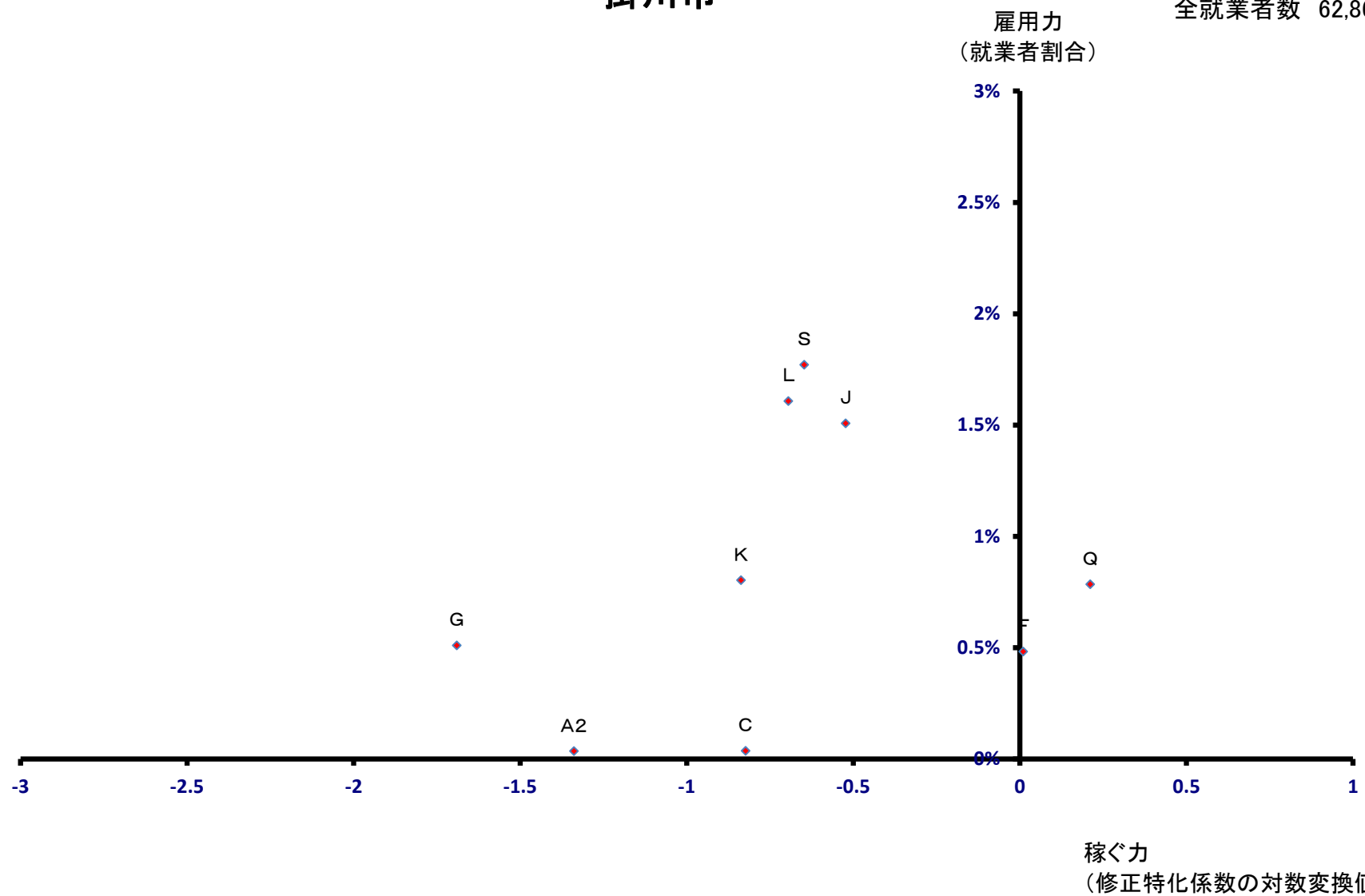

# 藤枝市

全就業者数 60,589 人

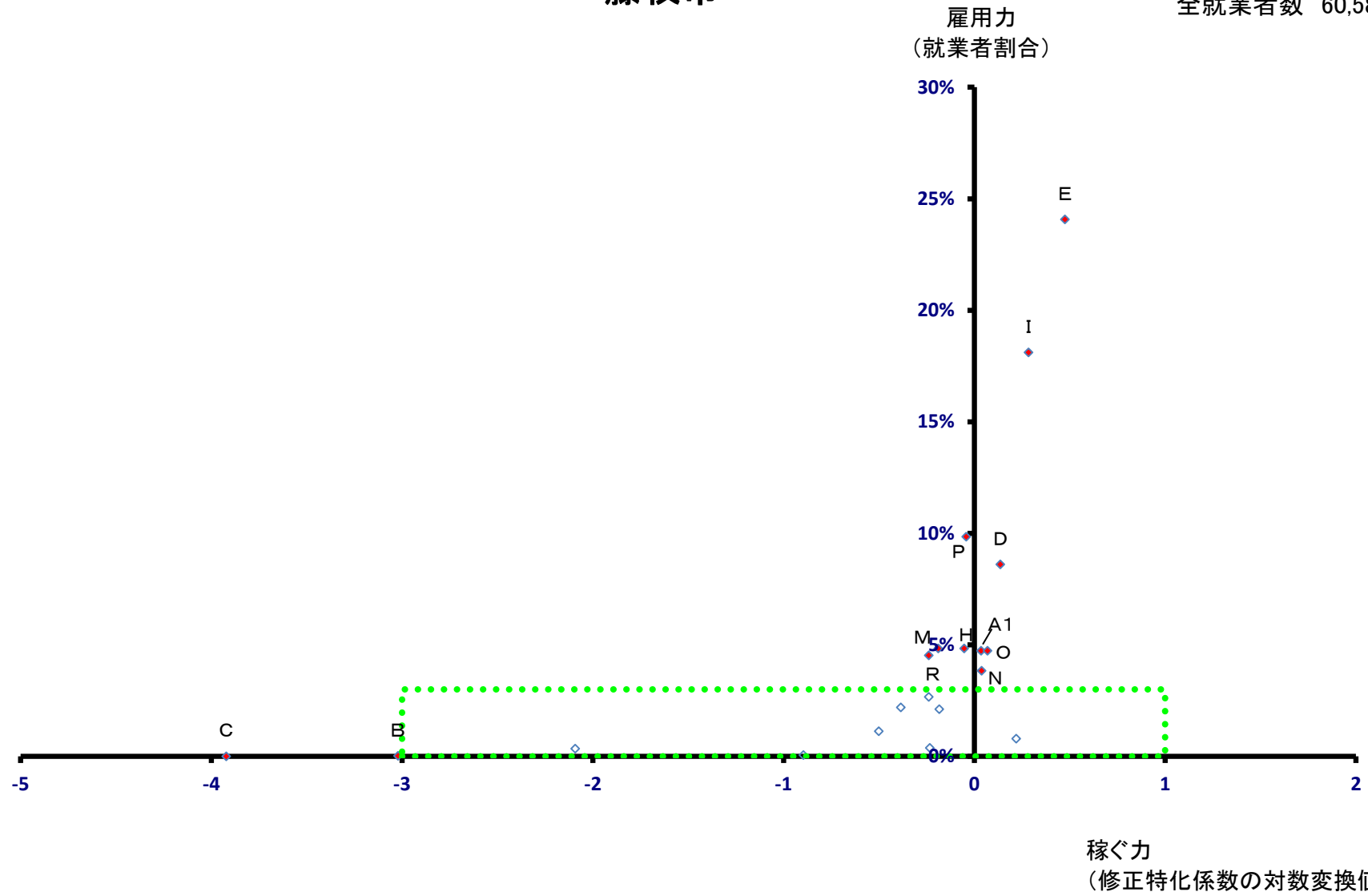

# 藤枝市

全就業者数 60,589 人

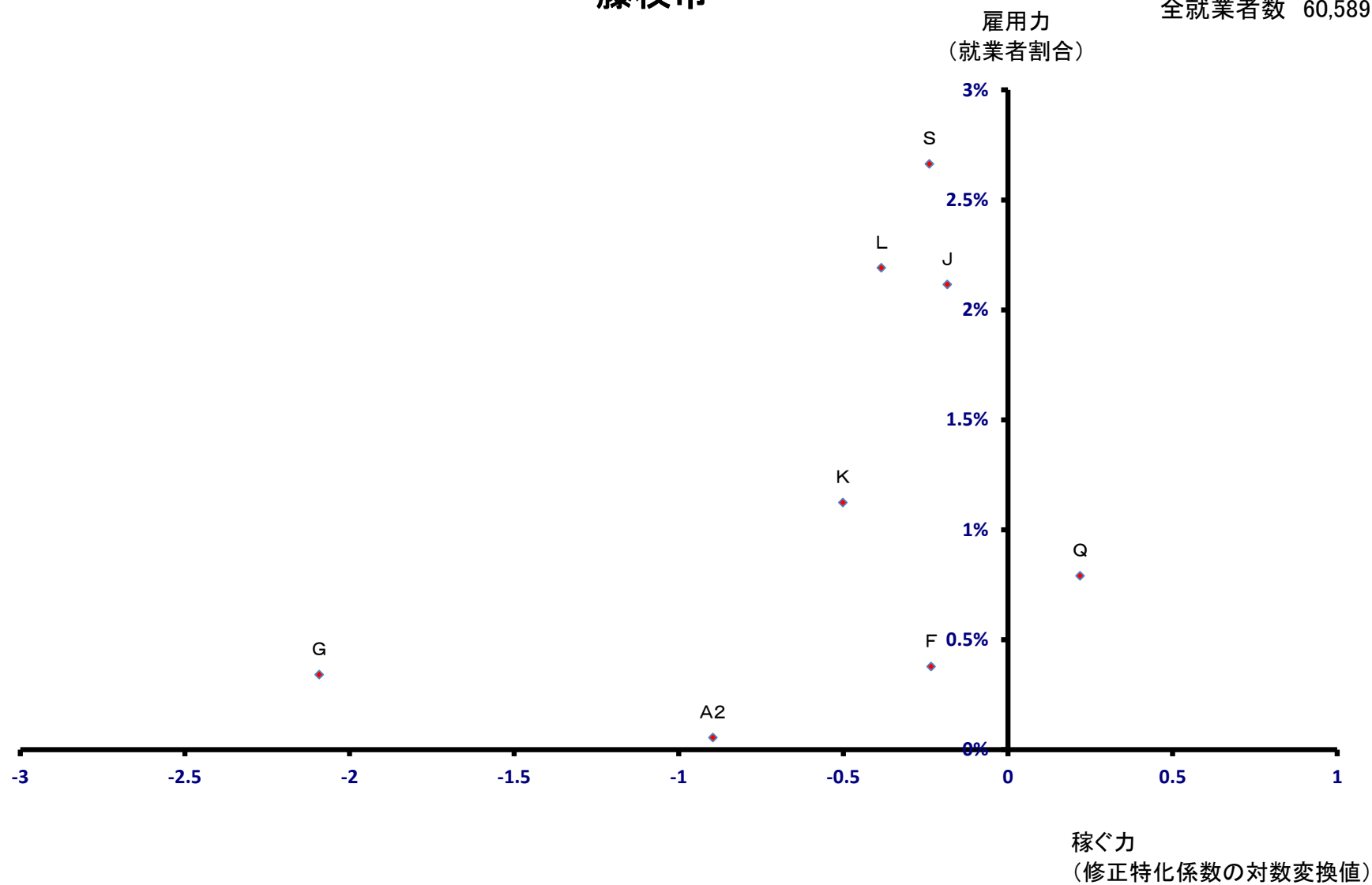



# 御殿場市

全就業者数 48,283 人

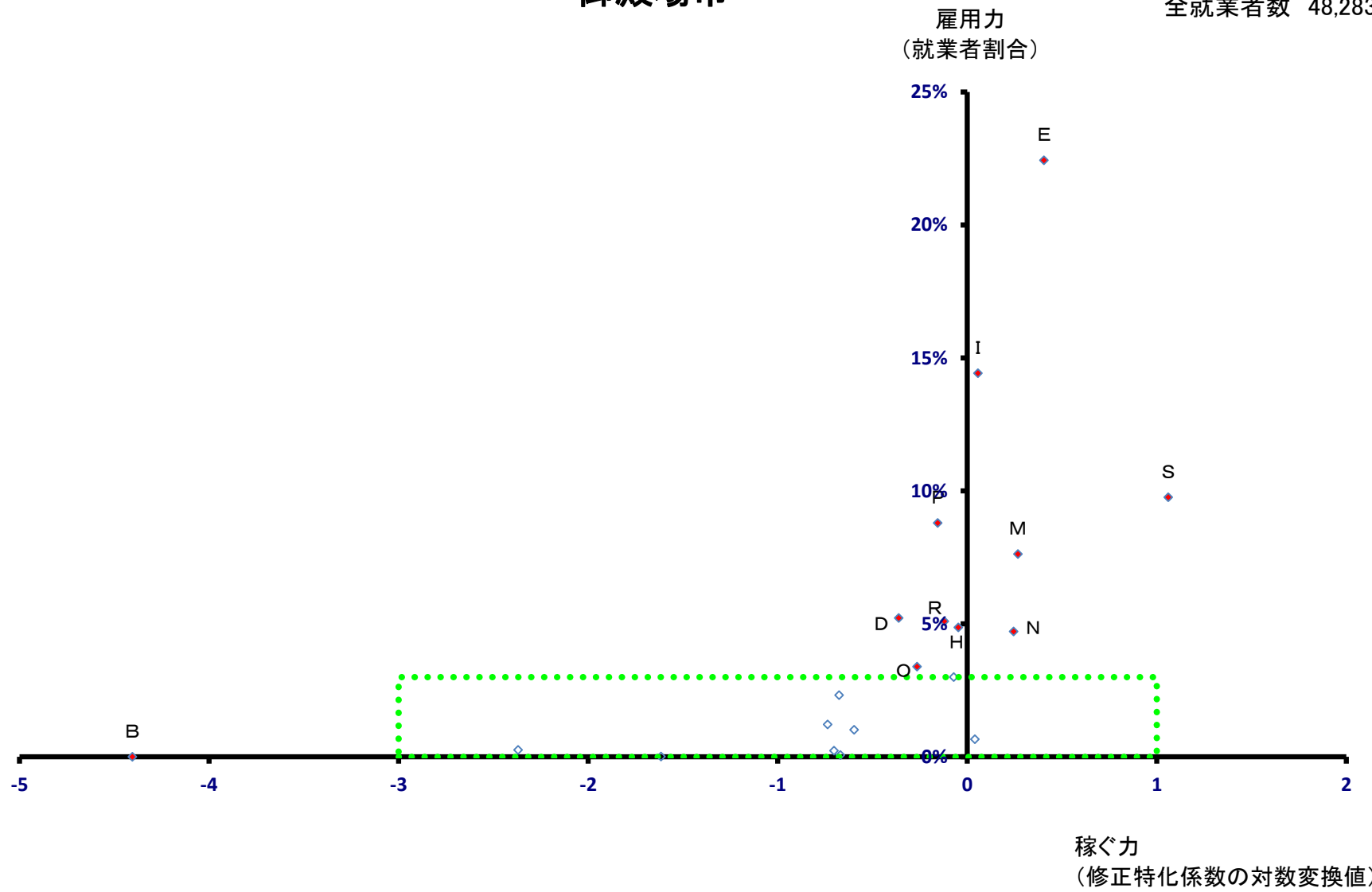

# 御殿場市

全就業者数 48,283 人

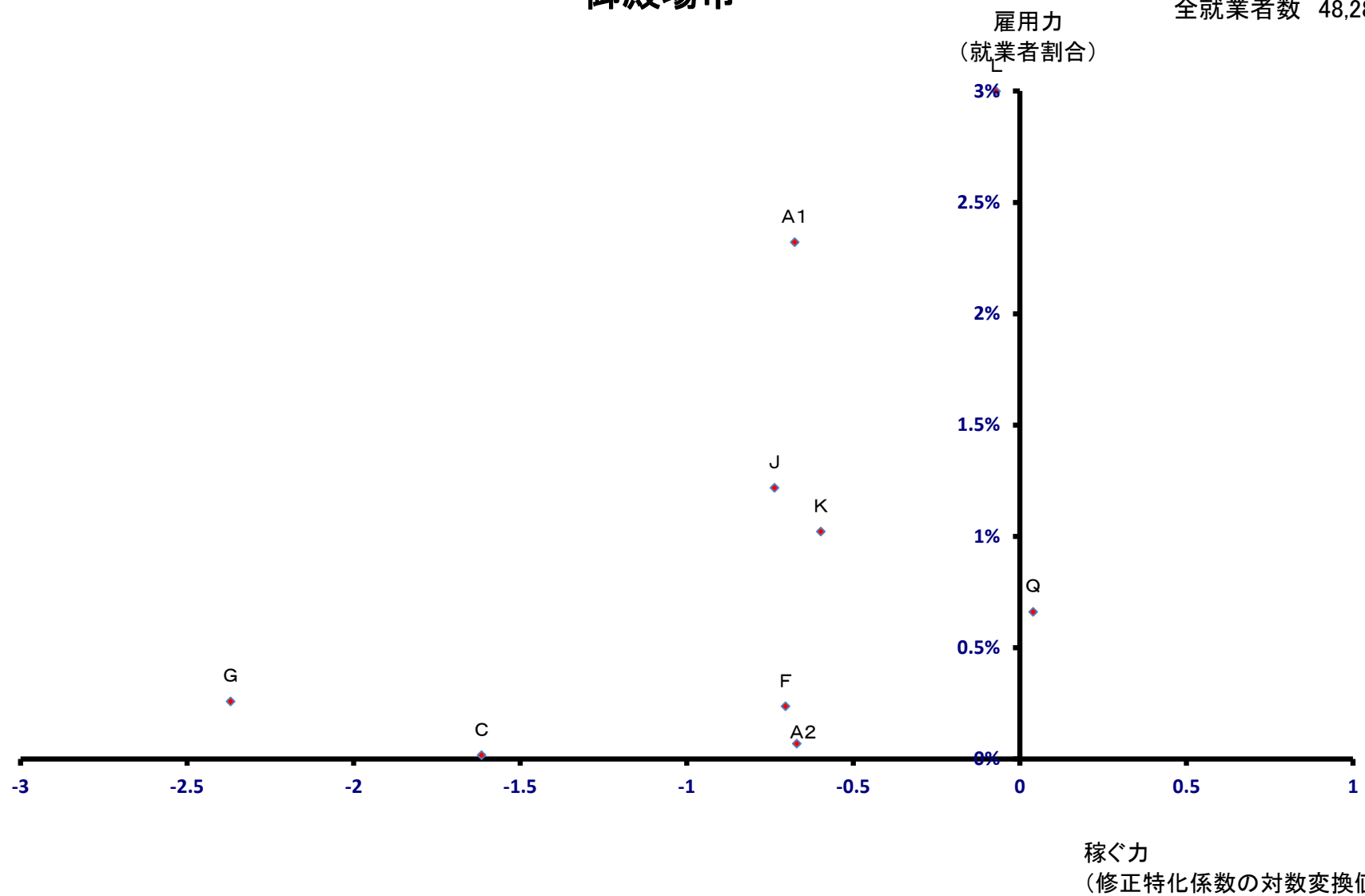

# 袋井市

全就業者数 43,919 人

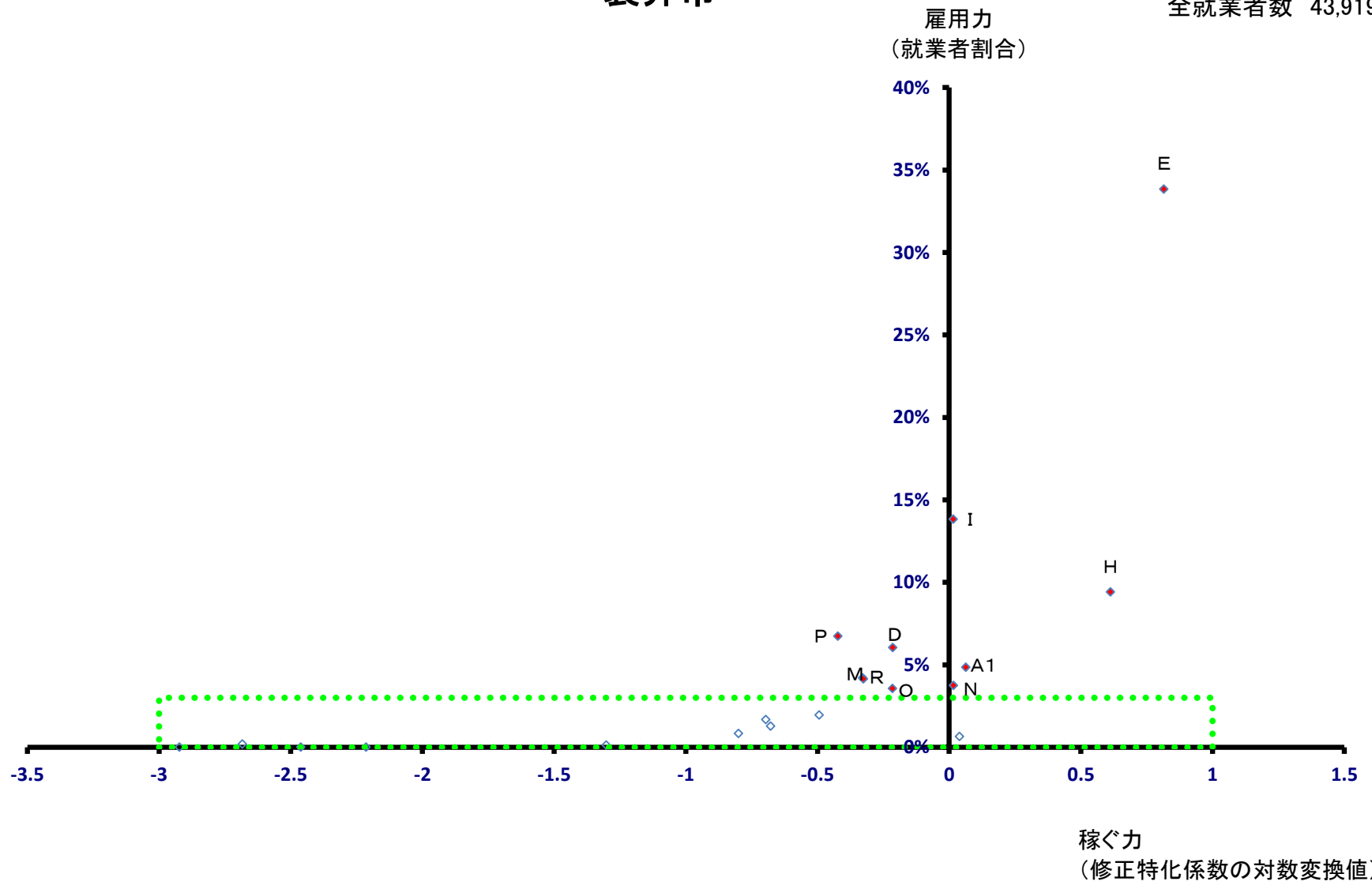

# 袋井市

全就業者数 43,919 人

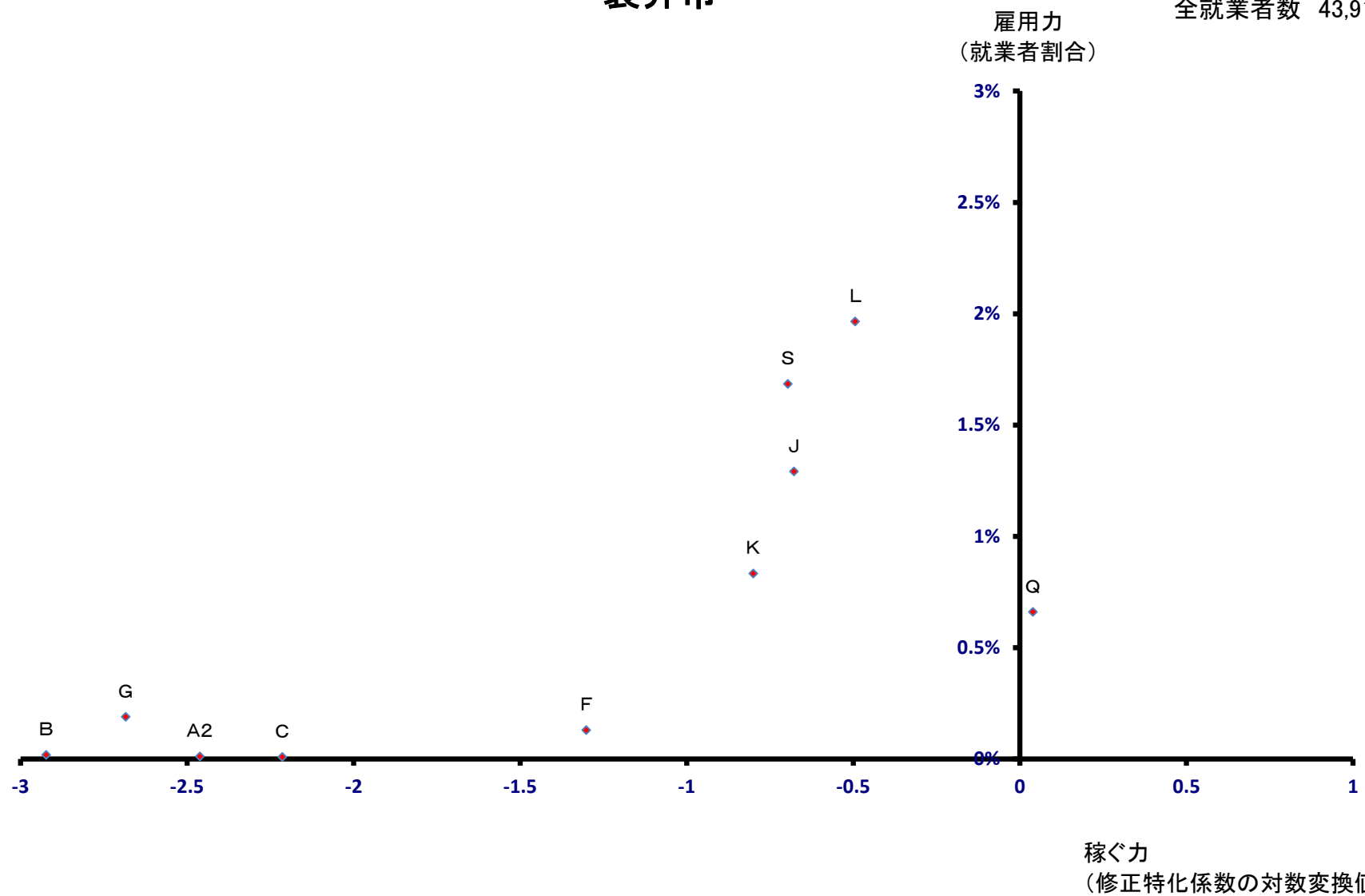

# 下田市

全就業者数 12,415 人

雇用力  
(就業者割合)

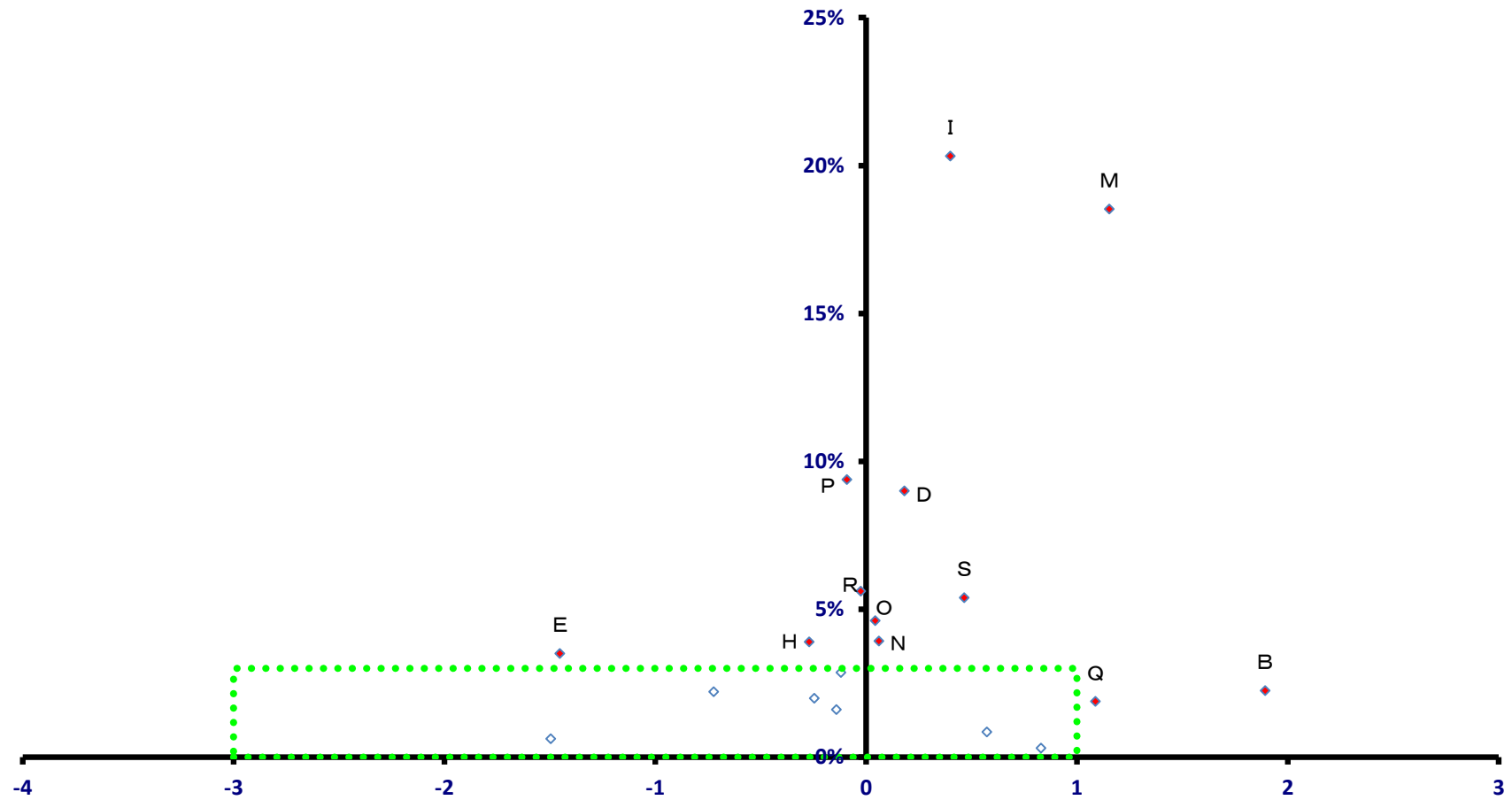

稼ぐ力  
(修正特化係数の対数変換値)

# 下田市

全就業者数 12,415 人

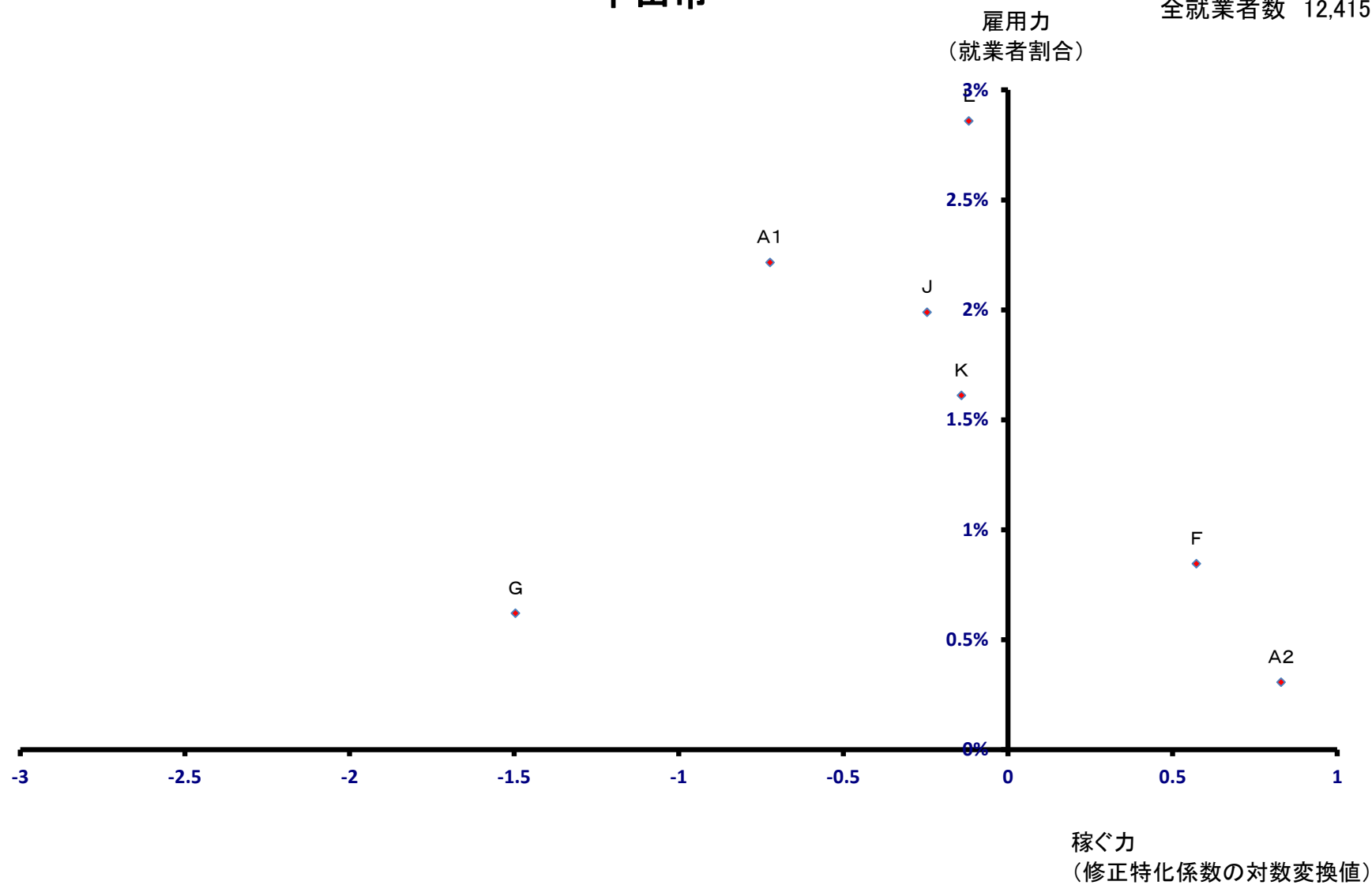

# 裾野市

全就業者数 32,736 人

雇用力  
(就業者割合)

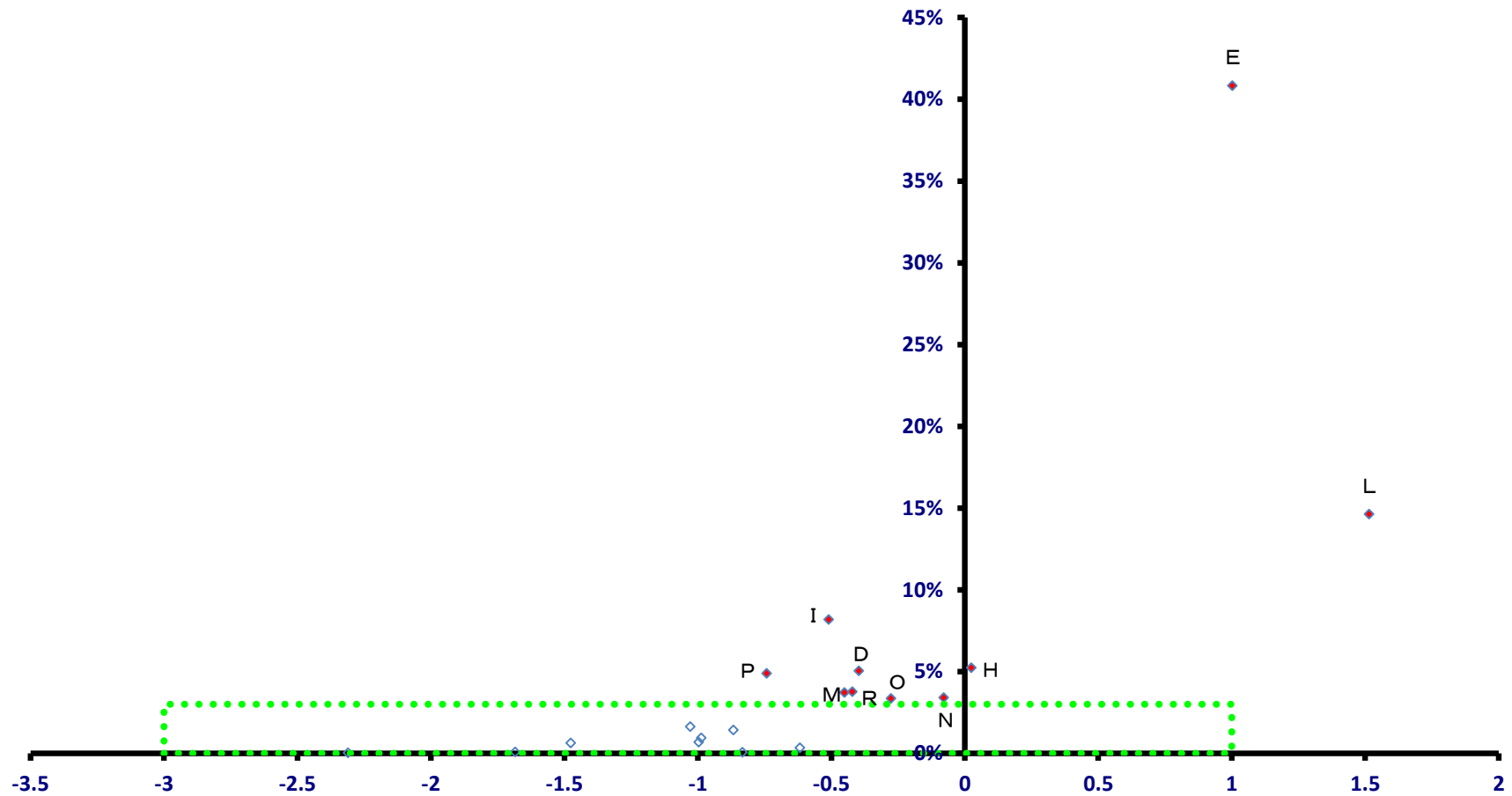

稼ぐ力  
(修正特化係数の対数変換値)

# 裾野市

全就業者数 32,736 人

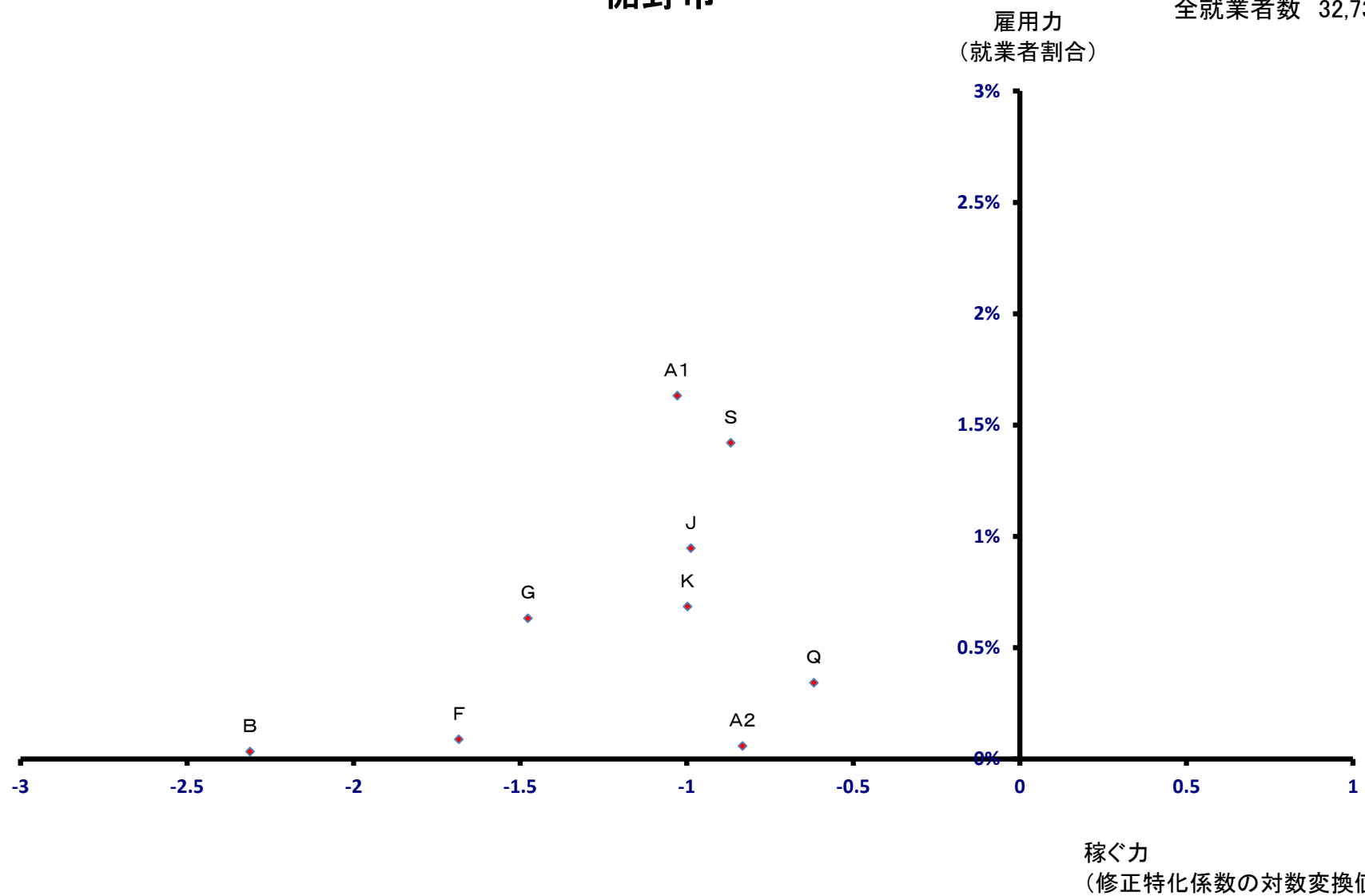



# 湖西市

全就業者数 39,969 人

雇用力  
(就業者割合)

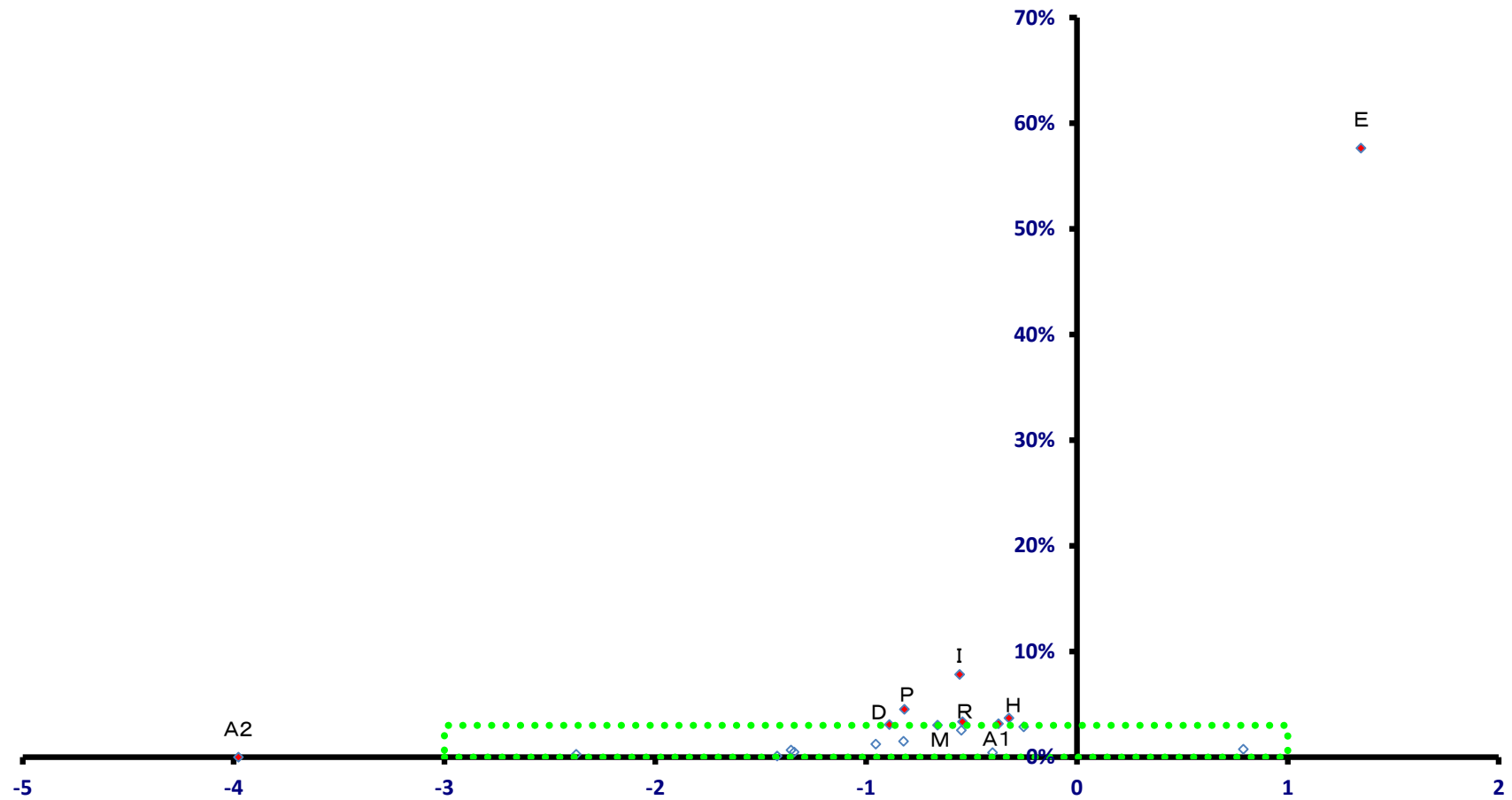

稼ぐ力  
(修正特化係数の対数変換値)

# 湖西市

全就業者数 39,969 人

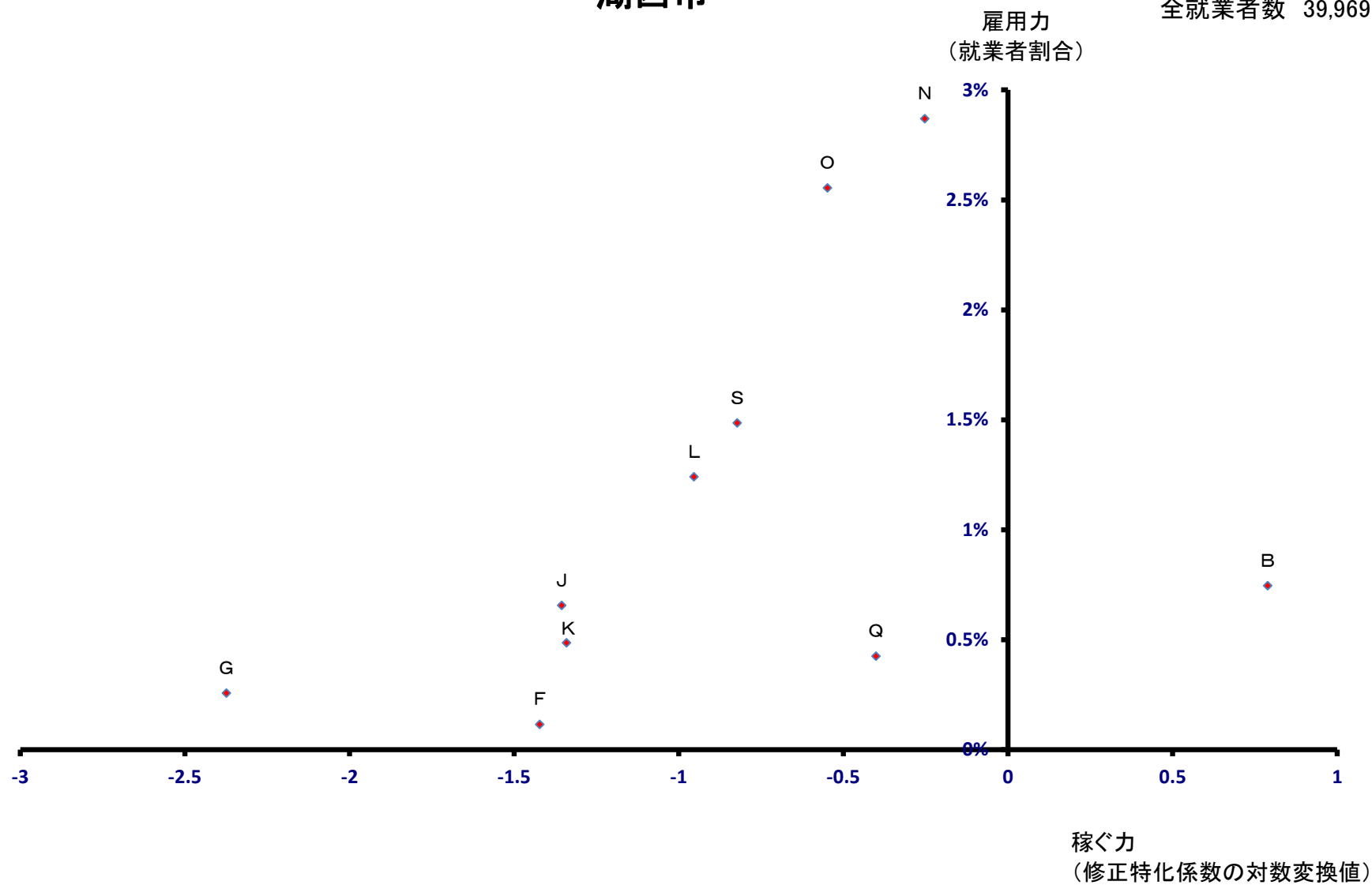

# 伊豆市

全就業者数 15,264 人

雇用力  
(就業者割合)

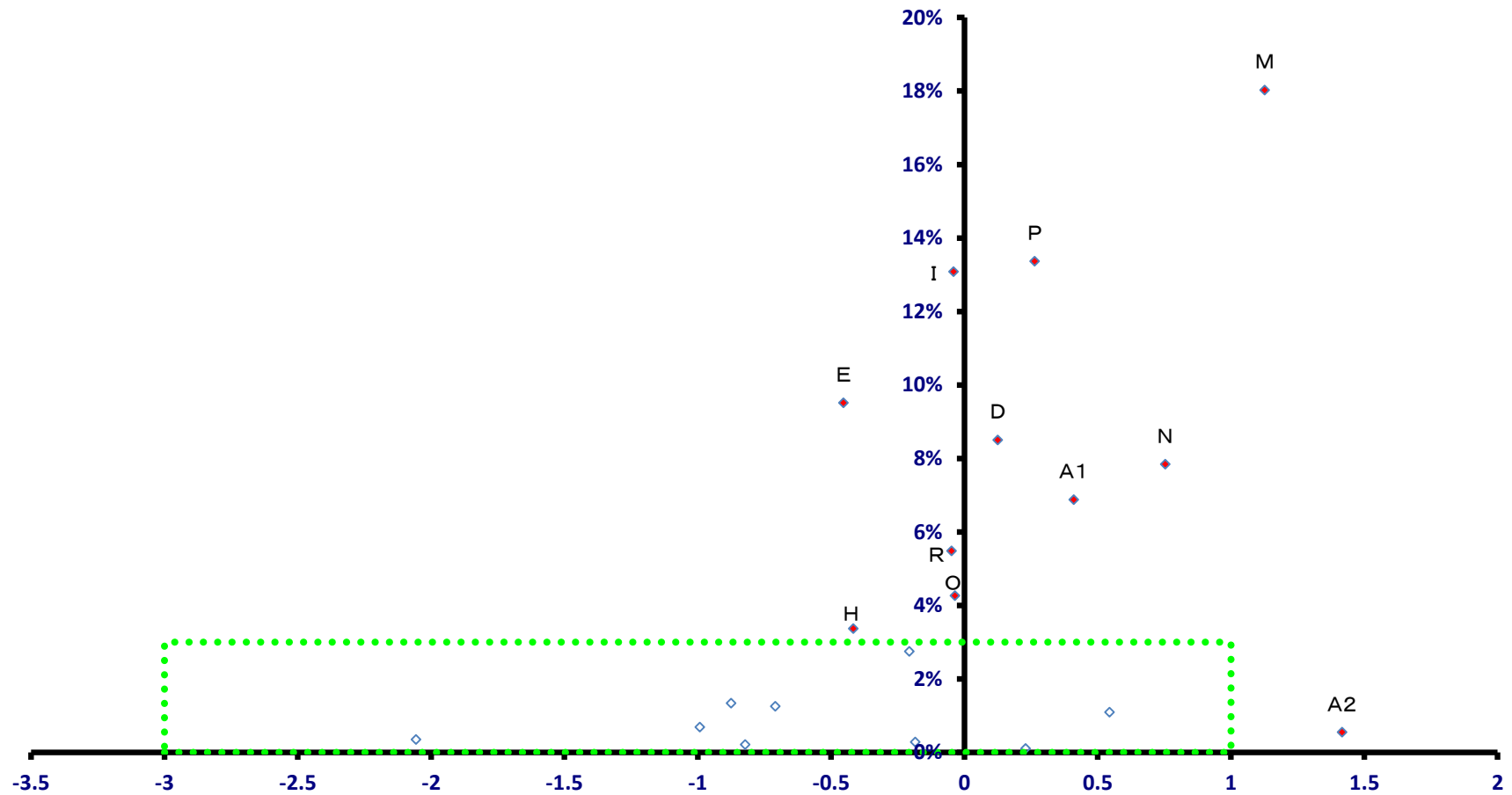

稼ぐ力  
(修正特化係数の対数変換値)

# 伊豆市

全就業者数 15,264 人

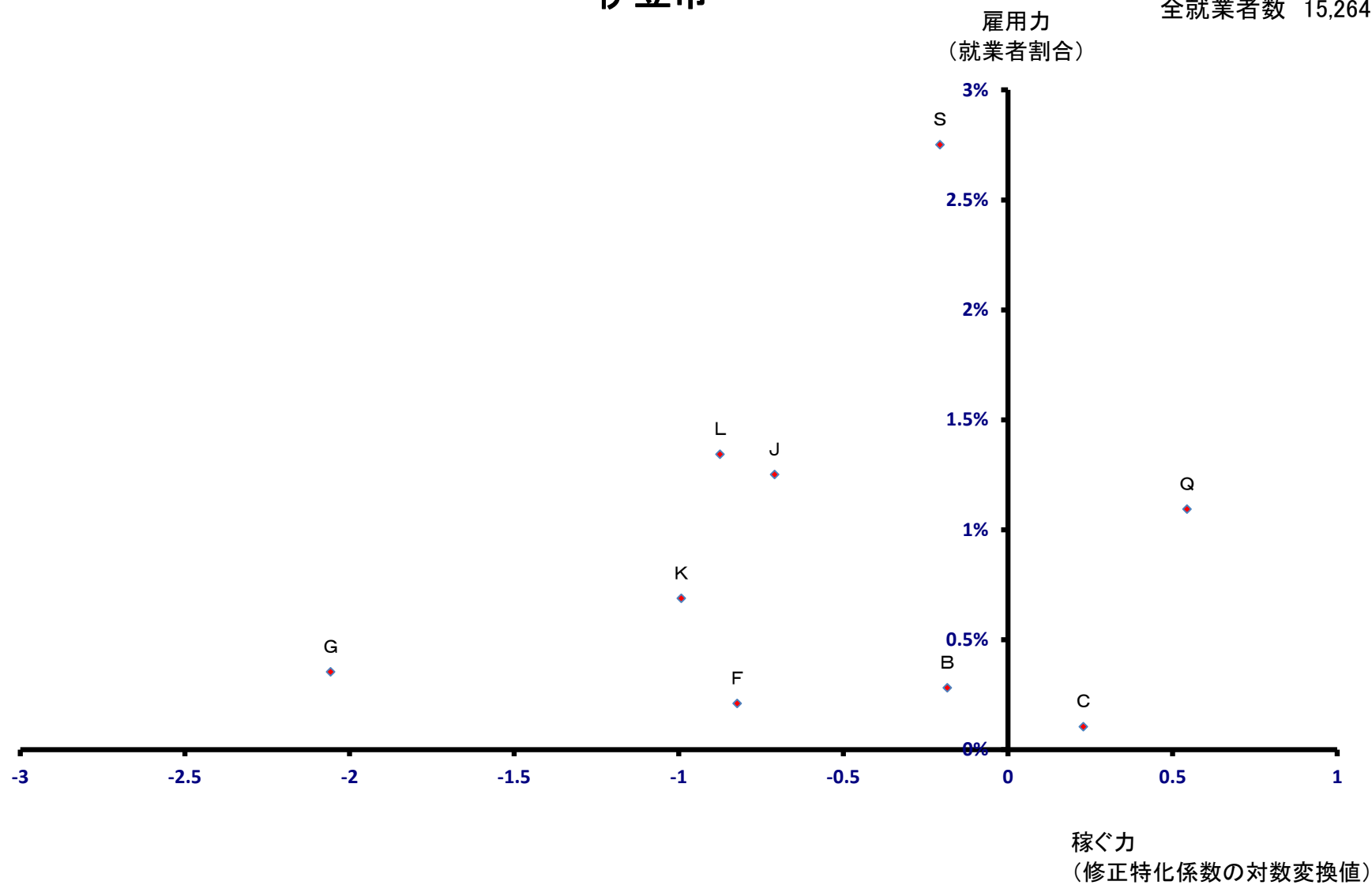

# 御前崎市

全就業者数 18,148 人

雇用力  
(就業者割合)

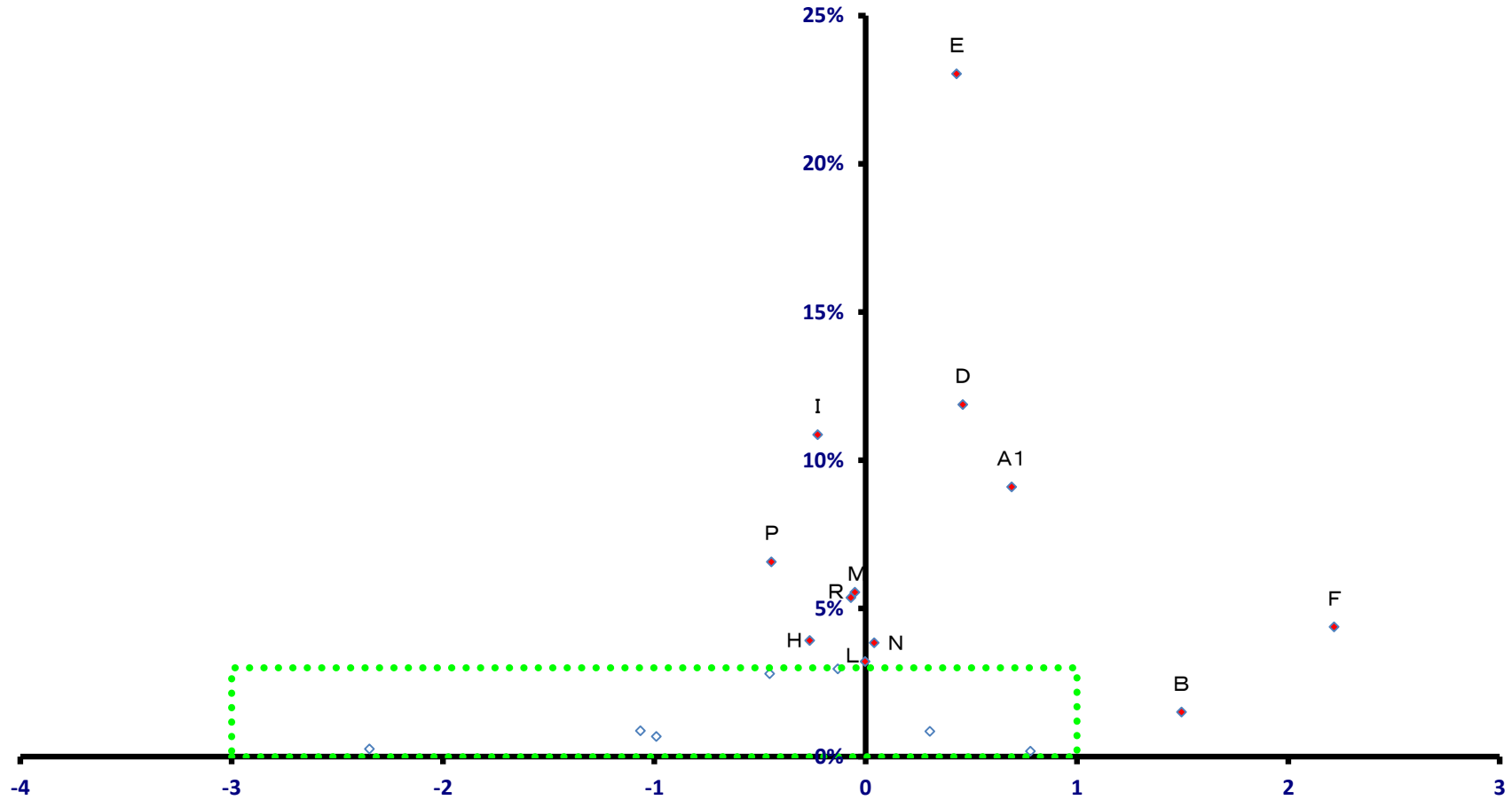

稼ぐ力  
(修正特化係数の対数変換値)

# 御前崎市

全就業者数 18,148 人

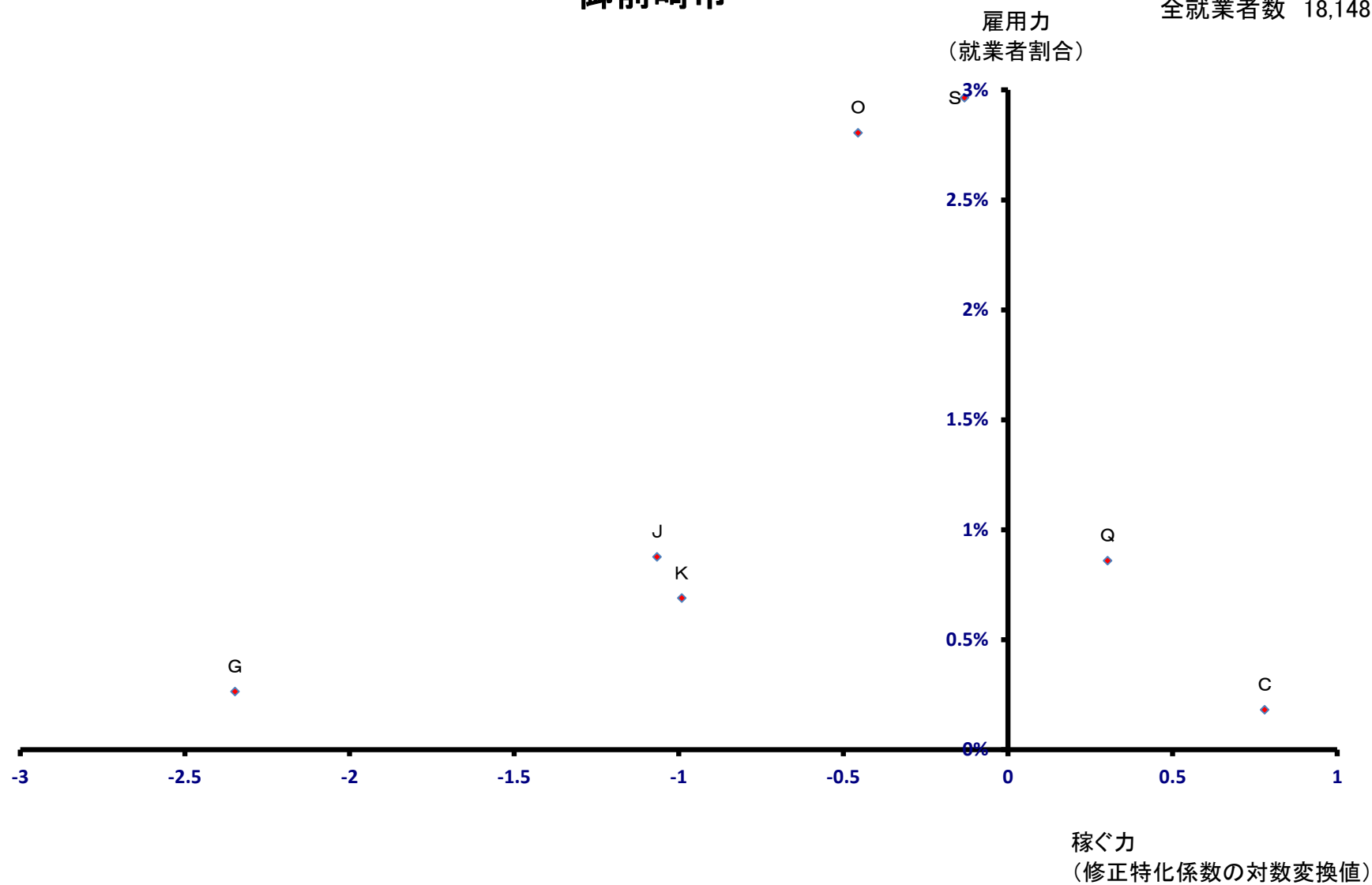

# 菊川市

全就業者数 23,282 人

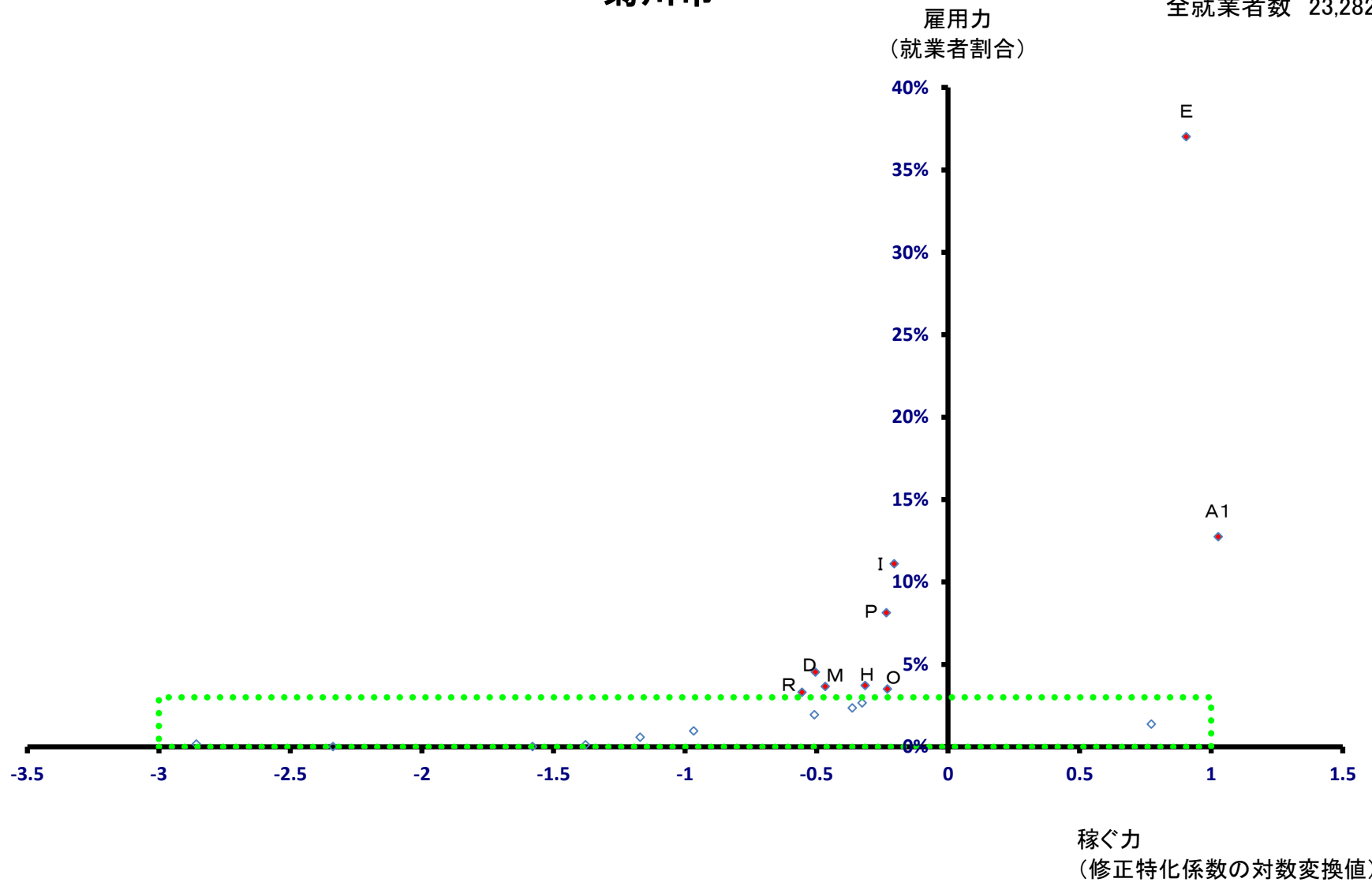

# 菊川市

全就業者数 23,282 人

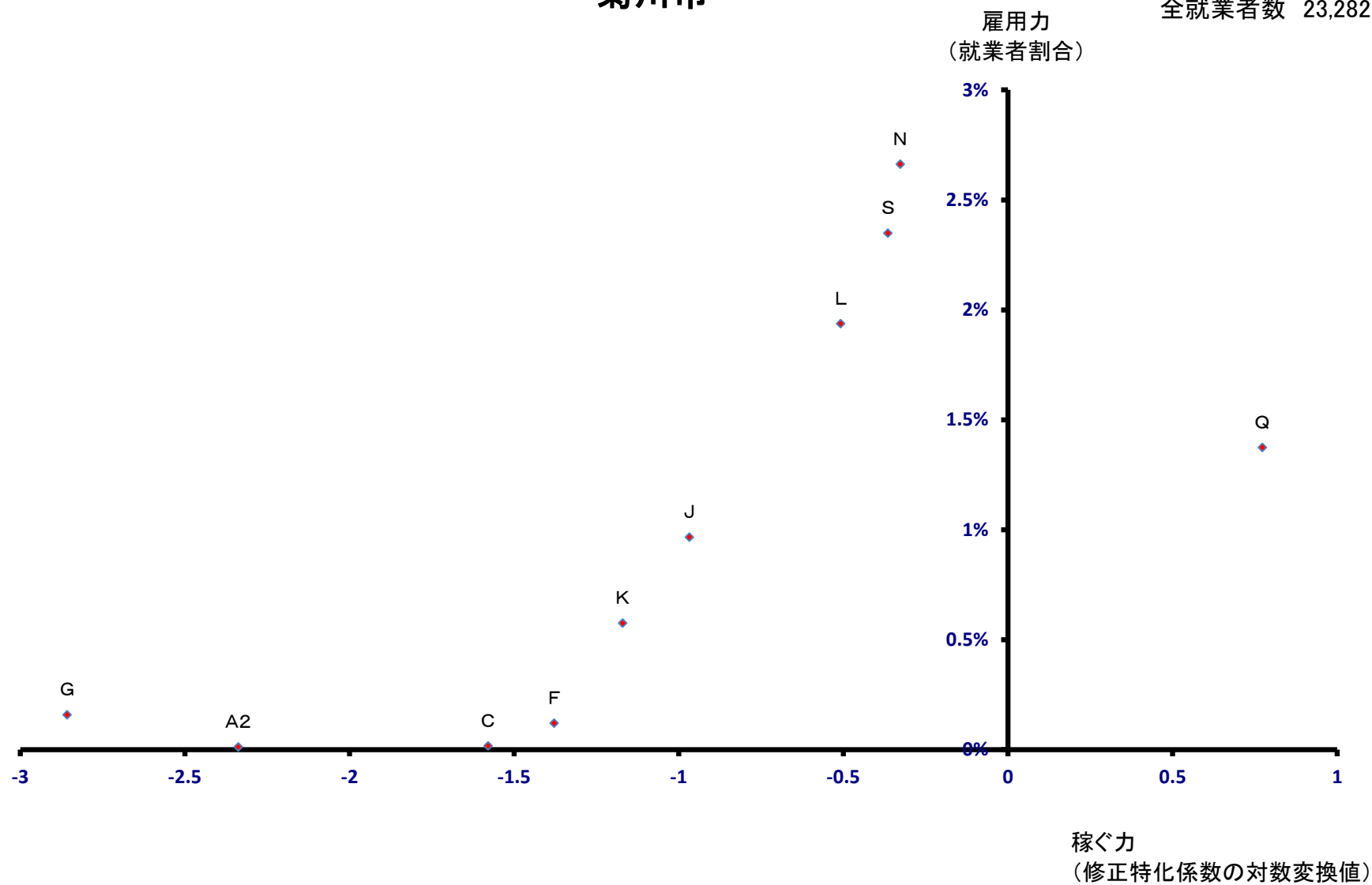



# 伊豆の国市

全就業者数 22,297 人

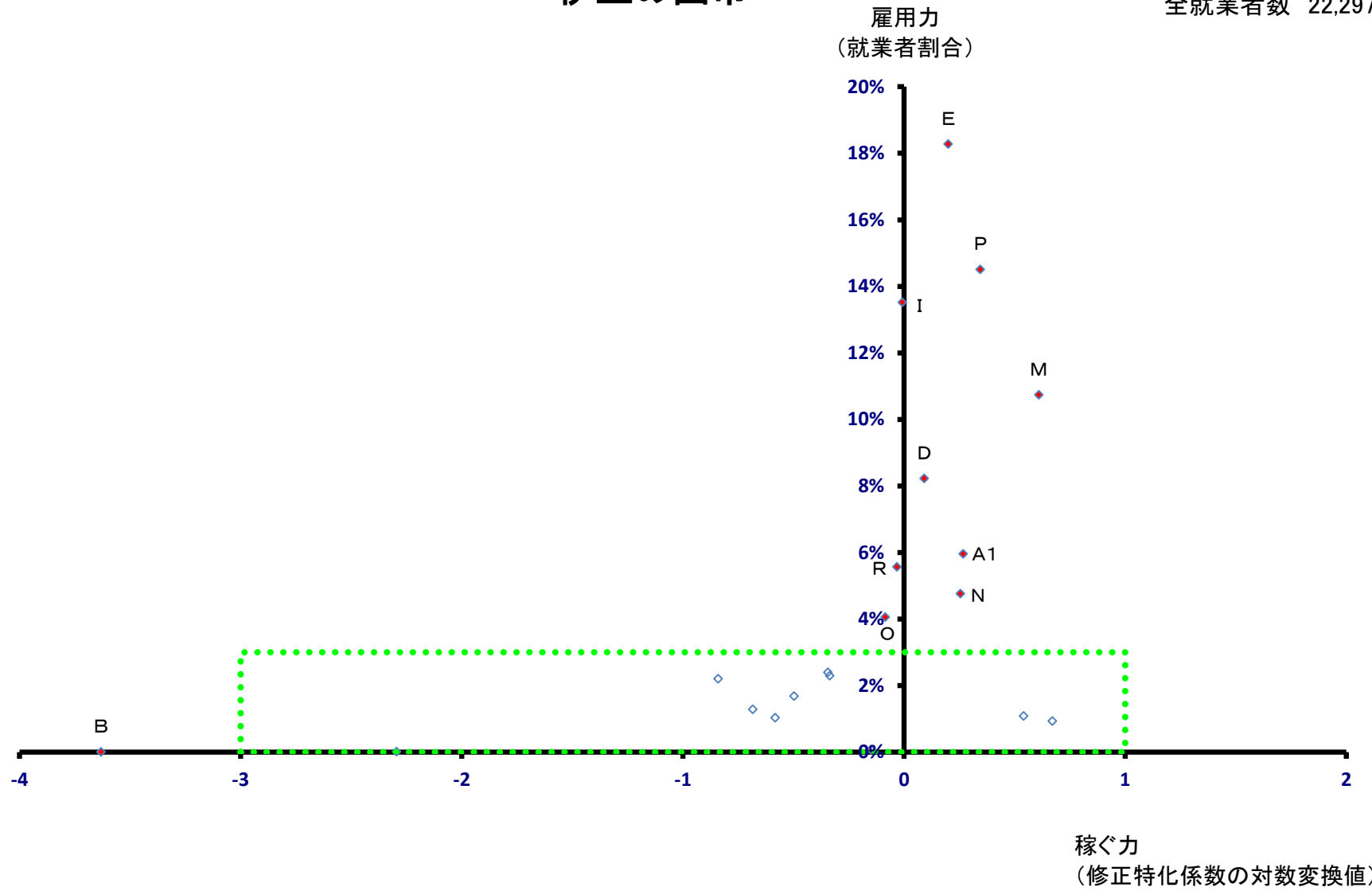

# 伊豆の国市

全就業者数 22,297 人

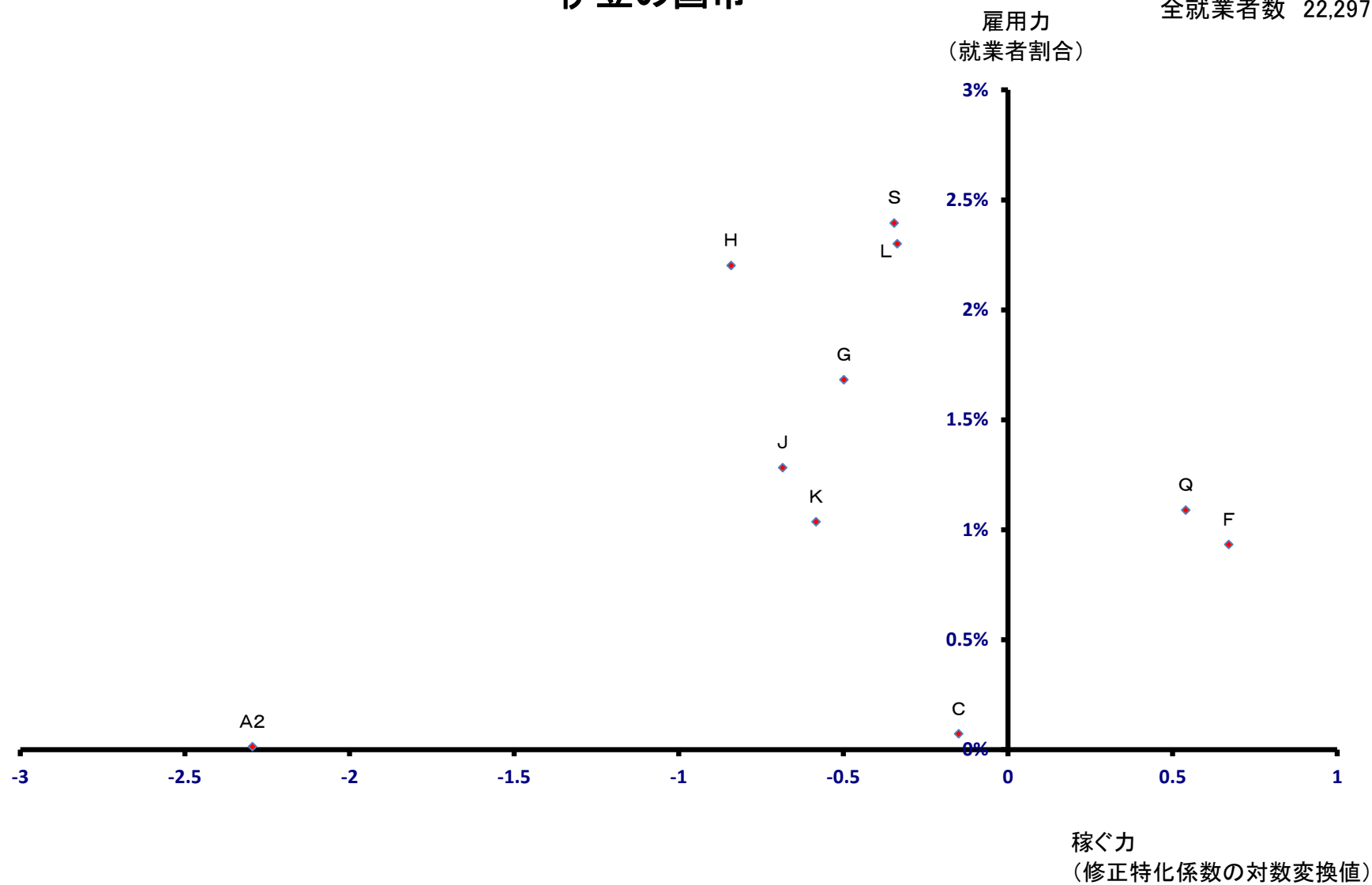

# 牧之原市

全就業者数 30,538 人

雇用力  
(就業者割合)

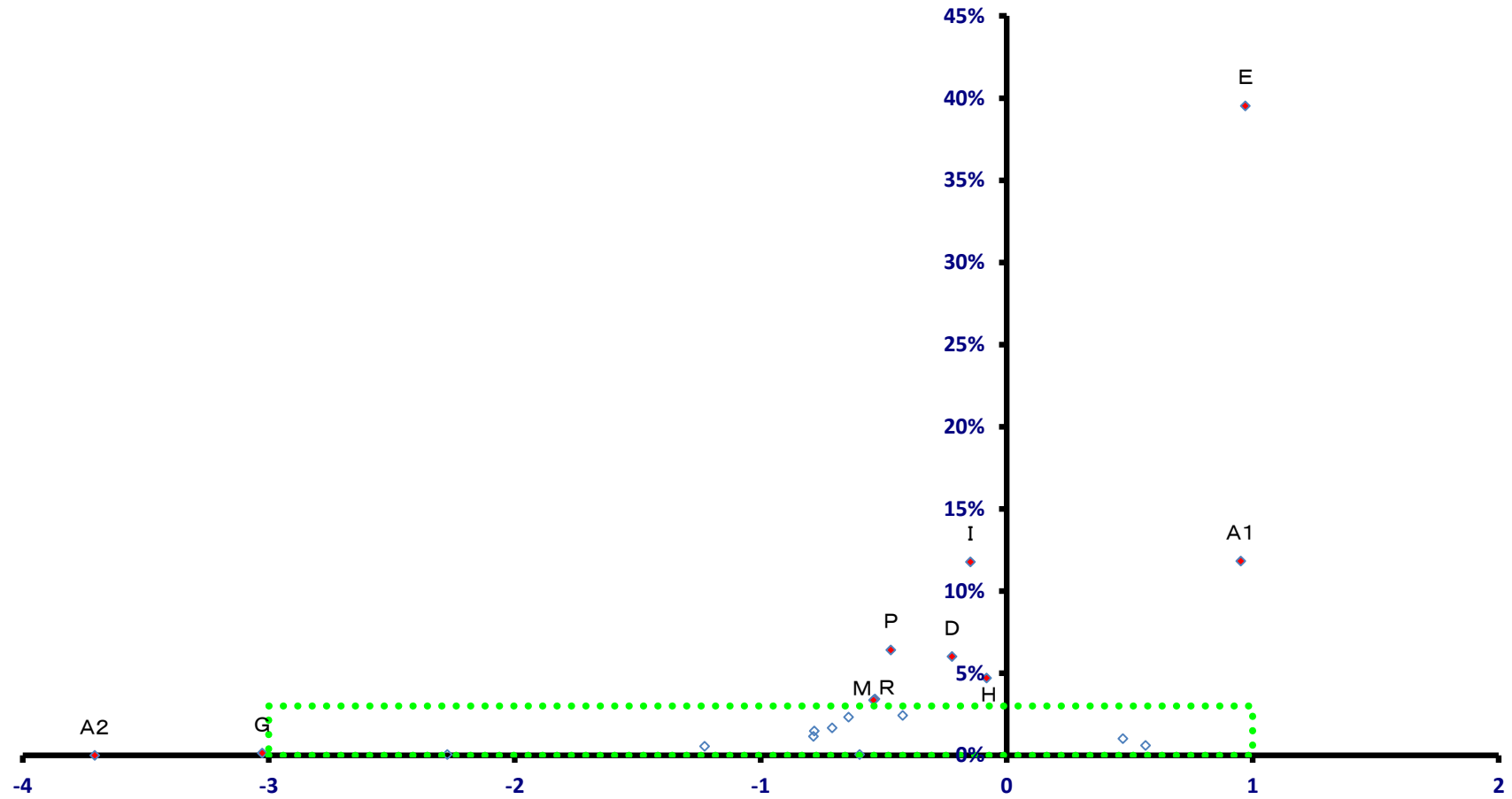

稼ぐ力  
(修正特化係数の対数変換値)

# 牧之原市

全就業者数 30,538 人

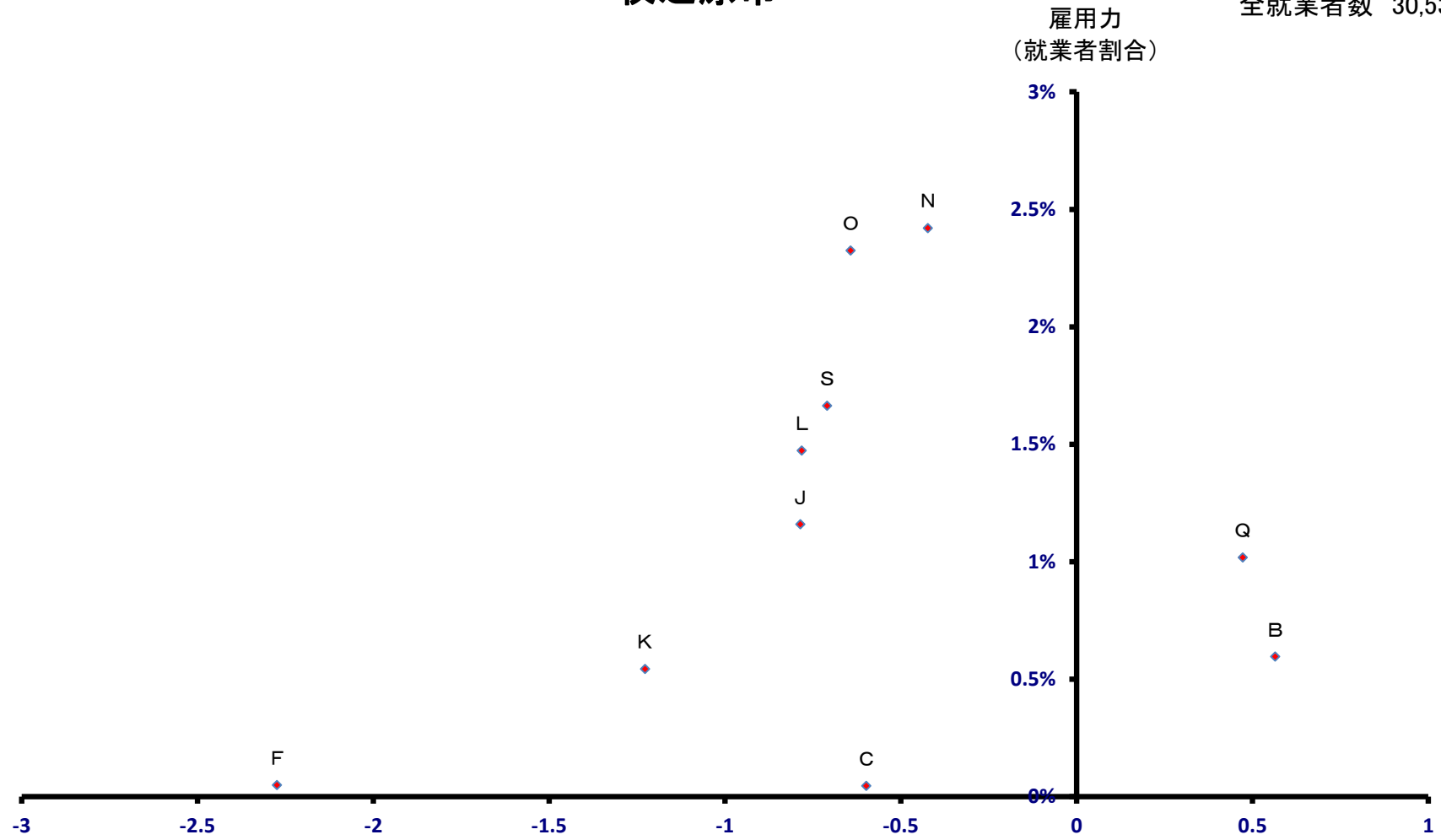

稼ぐ力  
(修正特化係数の対数変換値)

# 東伊豆町

全就業者数 6,695 人

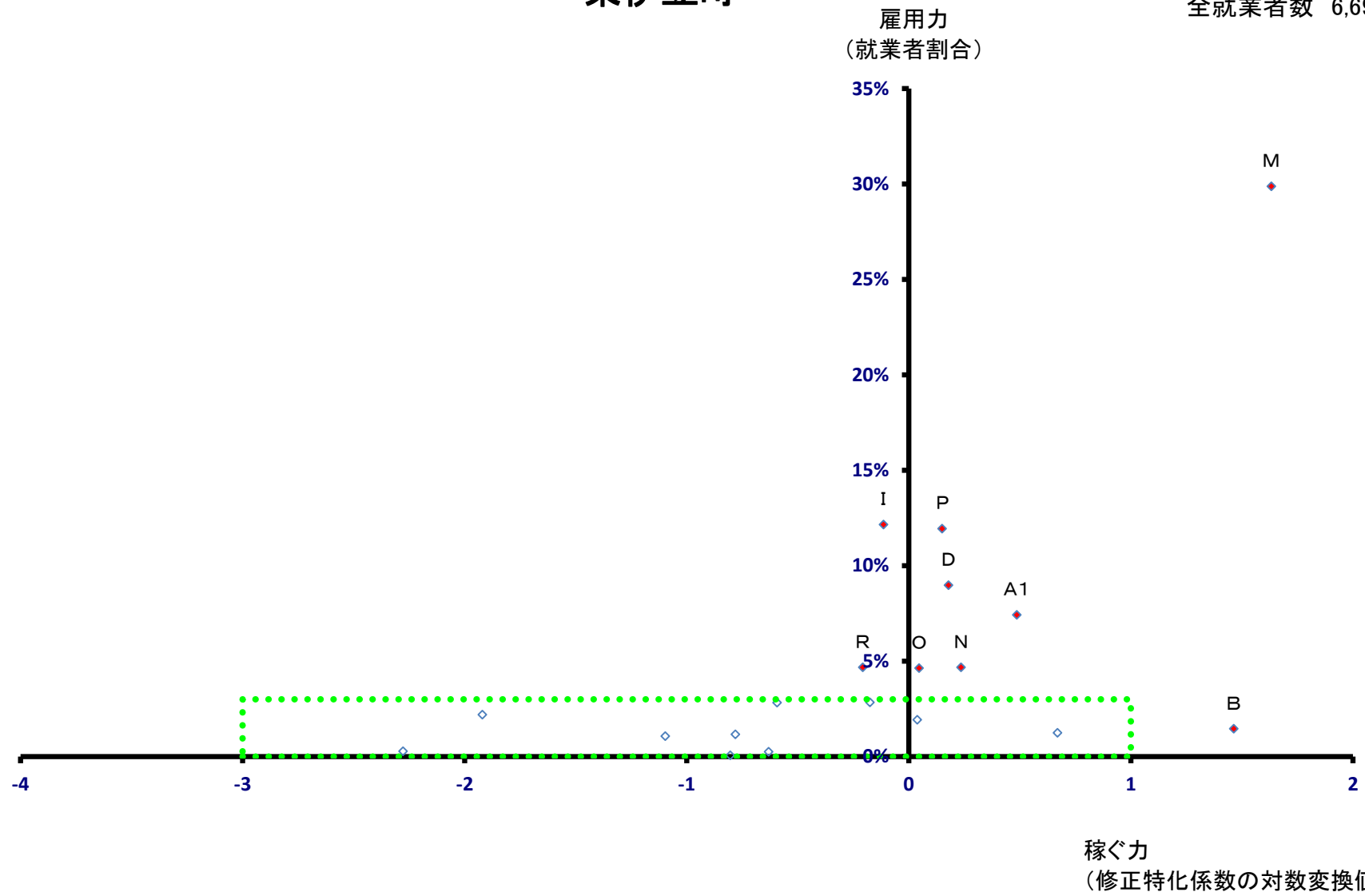

# 東伊豆町

全就業者数 6,695 人

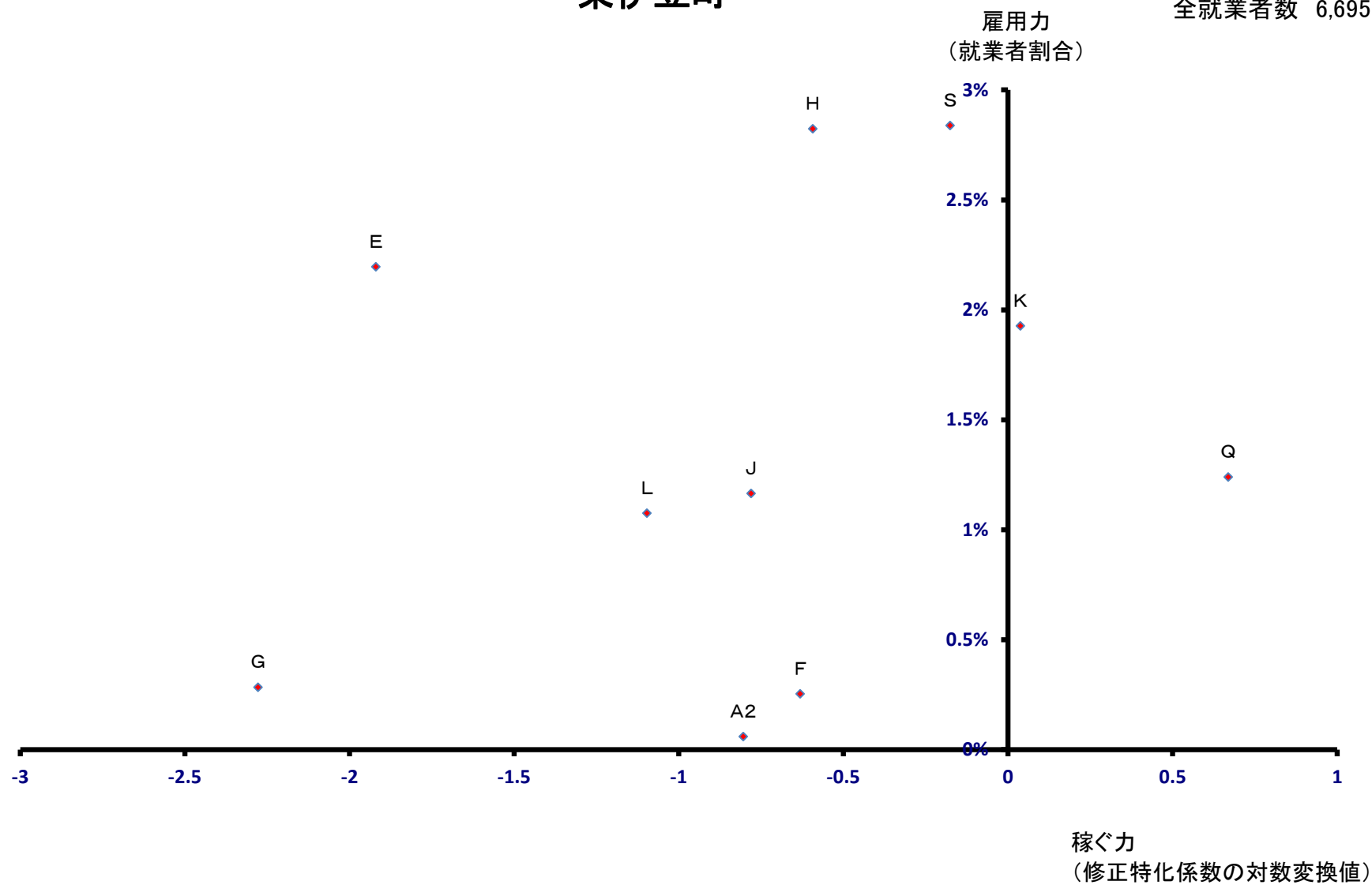

# 河津町

全就業者数 3,409 人

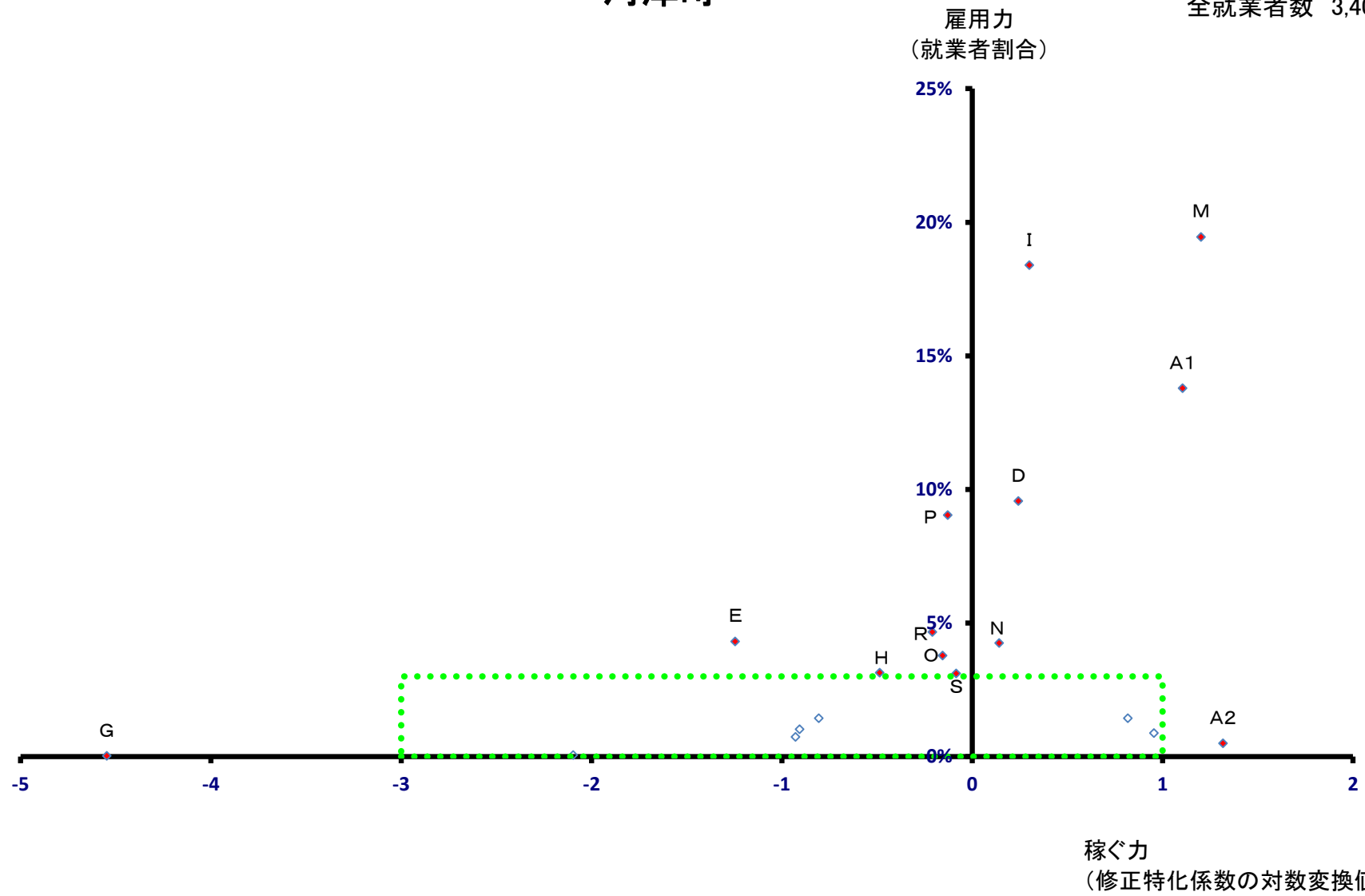

# 河津町

全就業者数 3,409 人

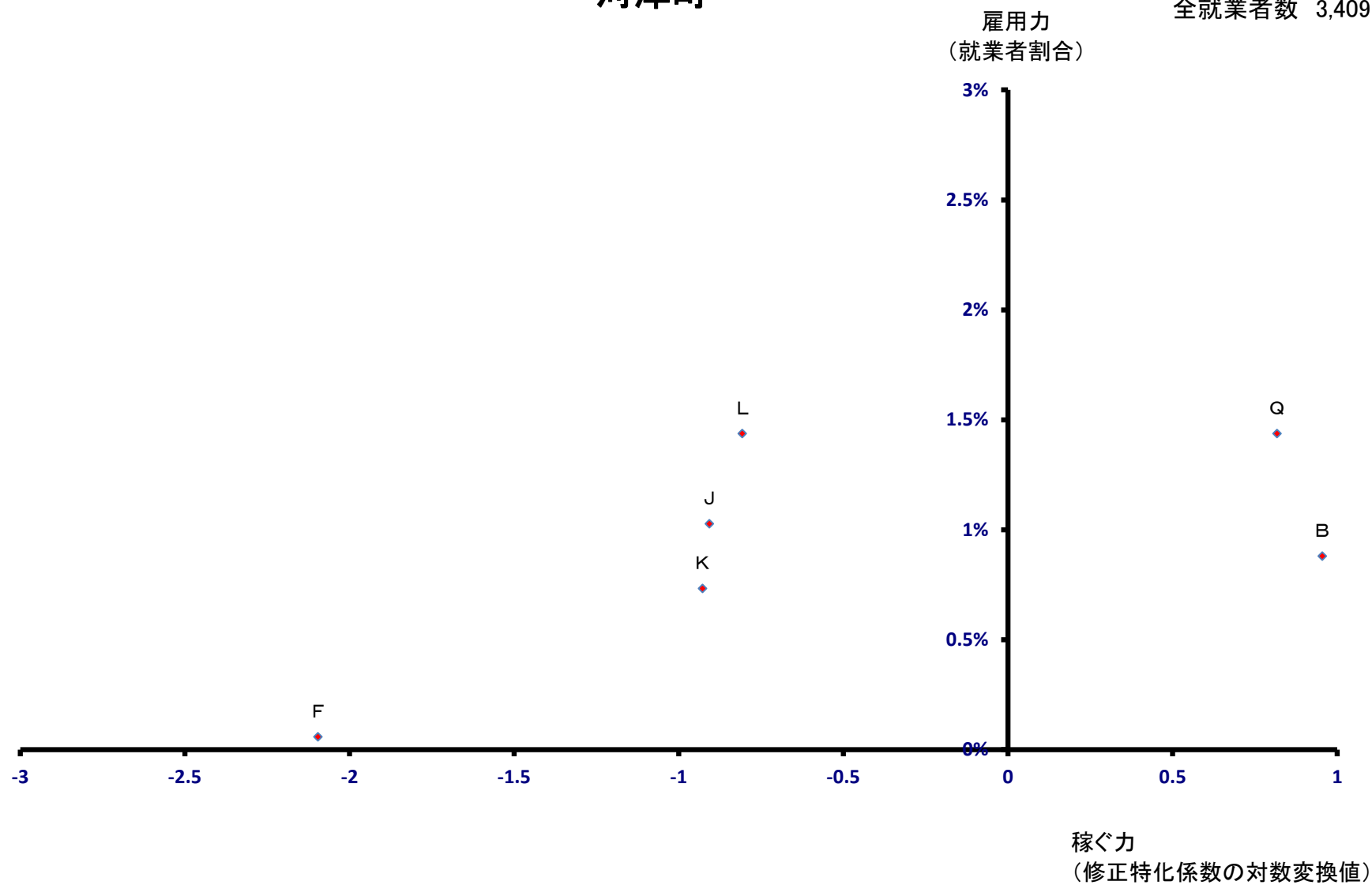



# 南伊豆町

全就業者数 3,986 人

雇用力  
(就業者割合)

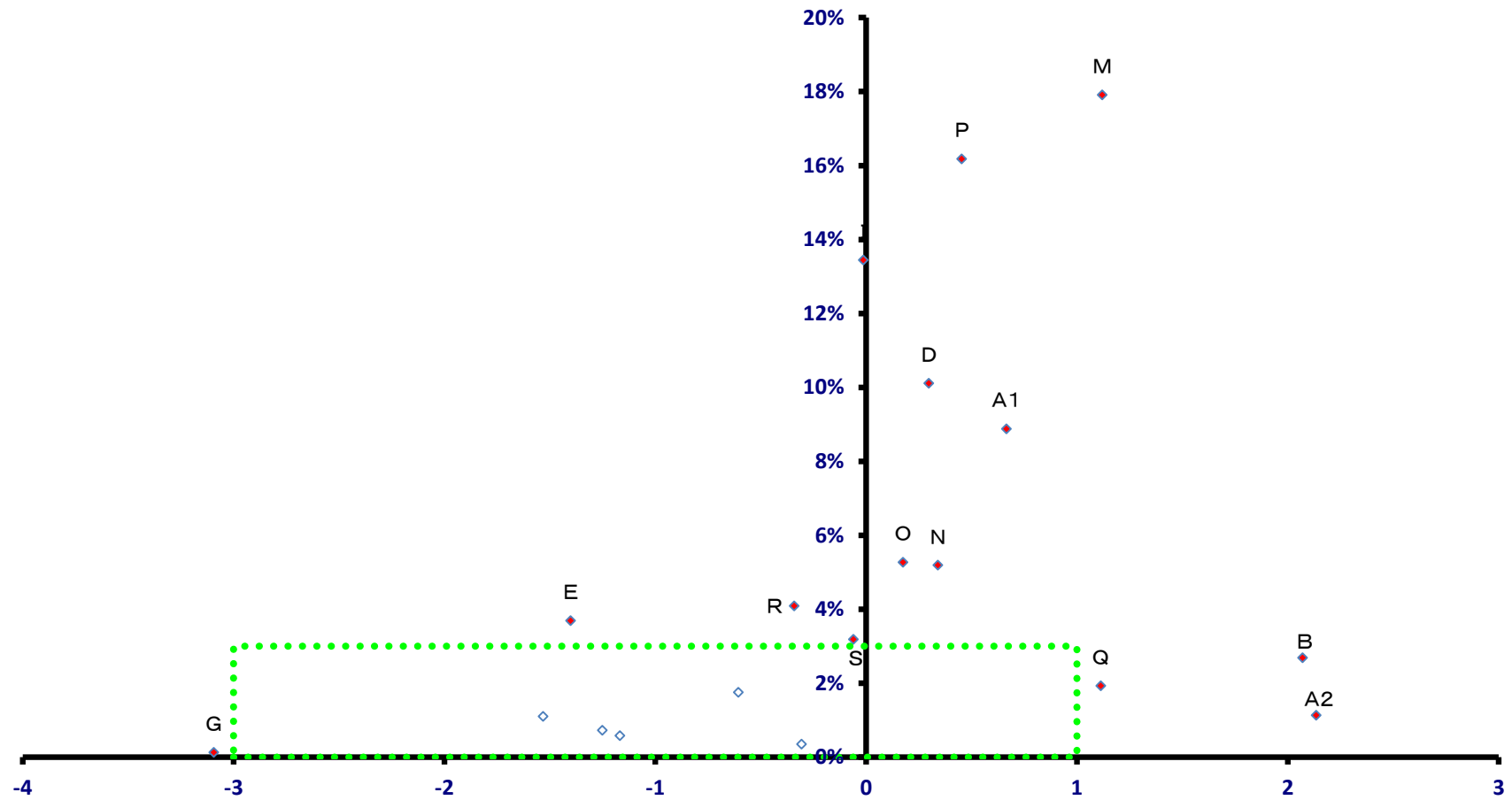

稼ぐ力  
(修正特化係数の対数変換値)

# 南伊豆町

全就業者数 3,986 人

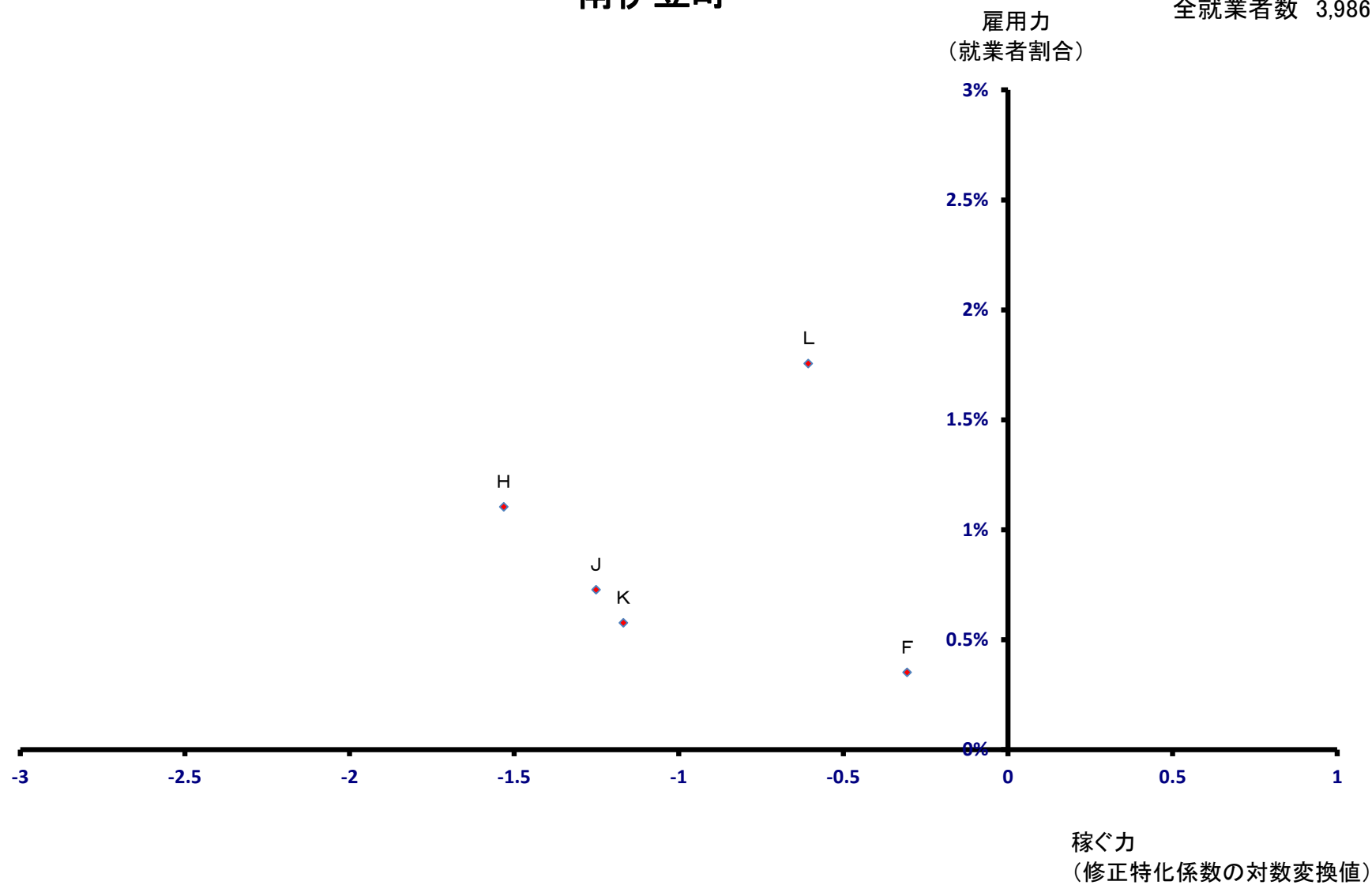

# 松崎町

全就業者数 3,042 人

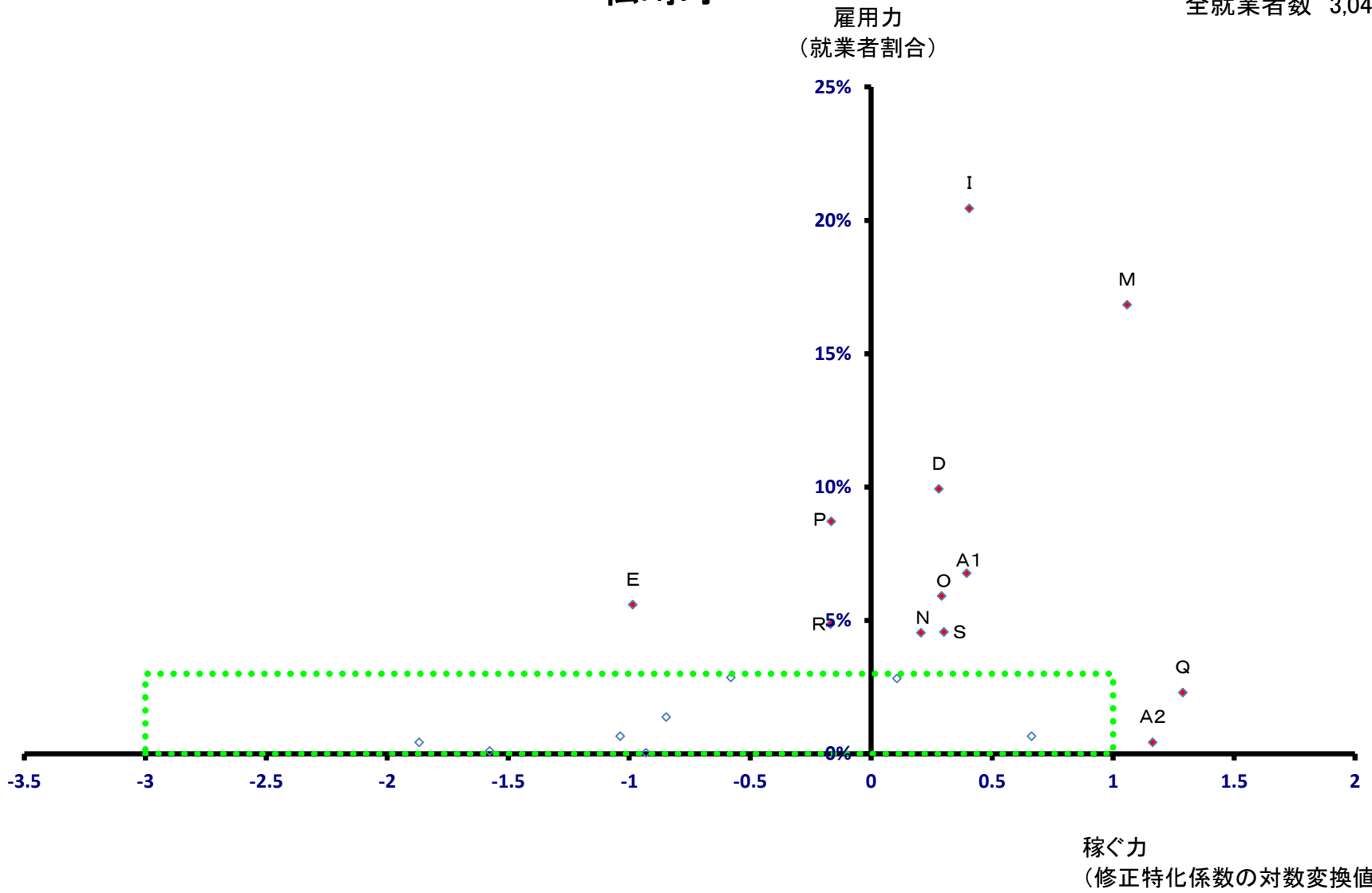

# 松崎町

全就業者数 3,042 人

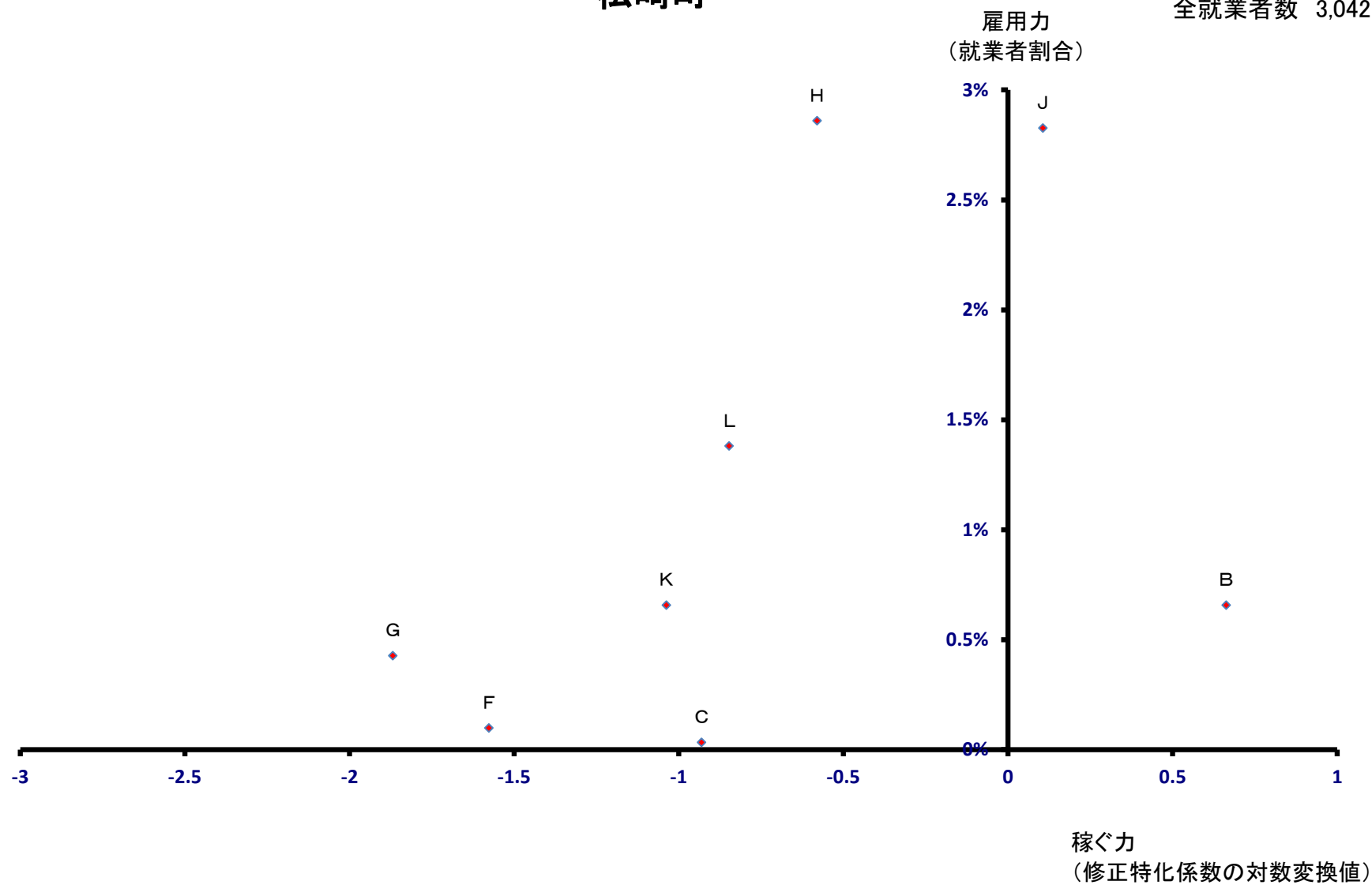

# 西伊豆町

全就業者数 4,347 人

雇用力  
(就業者割合)

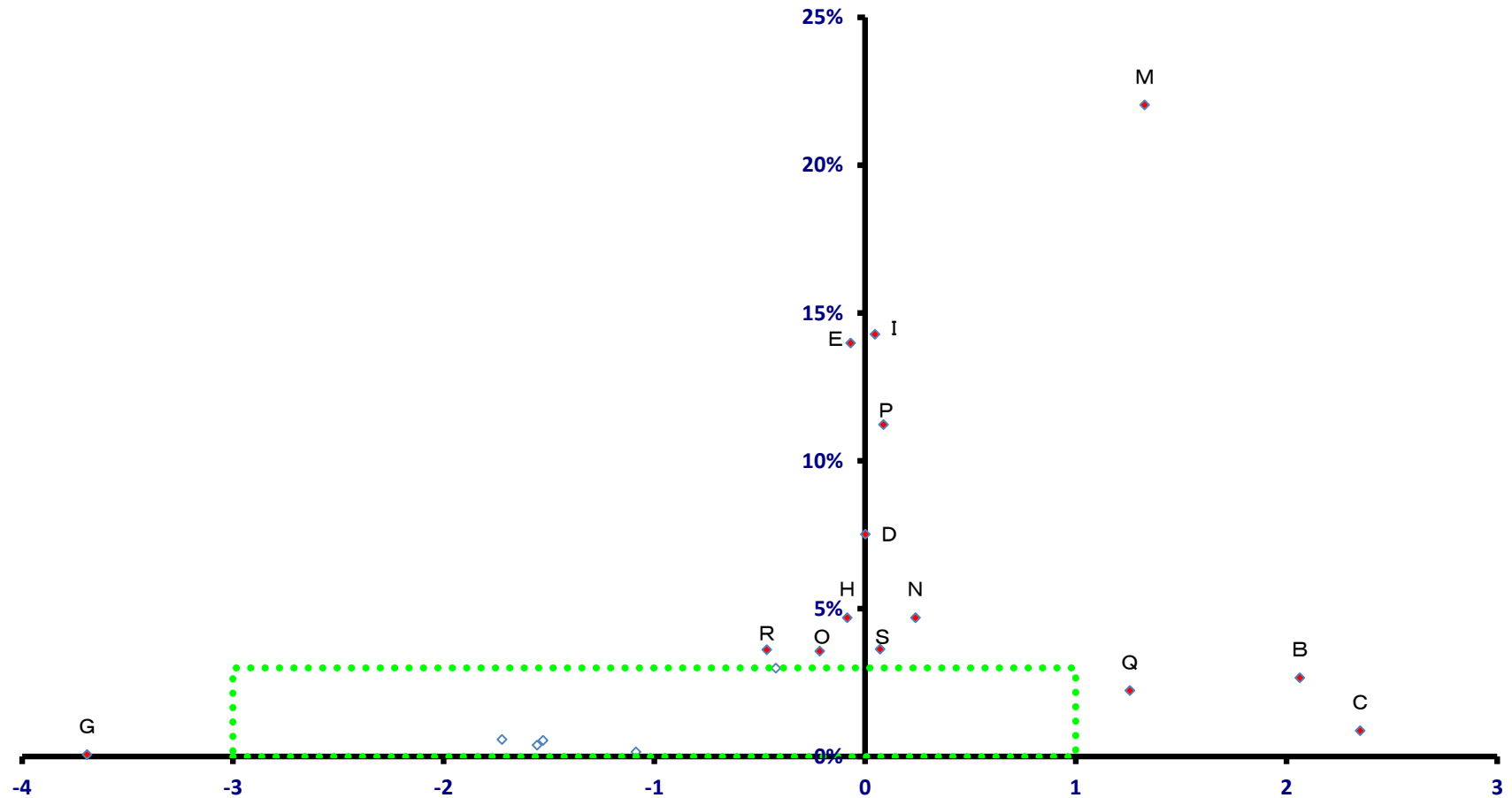

稼ぐ力  
(修正特化係数の対数変換値)

# 西伊豆町

全就業者数 4,347 人

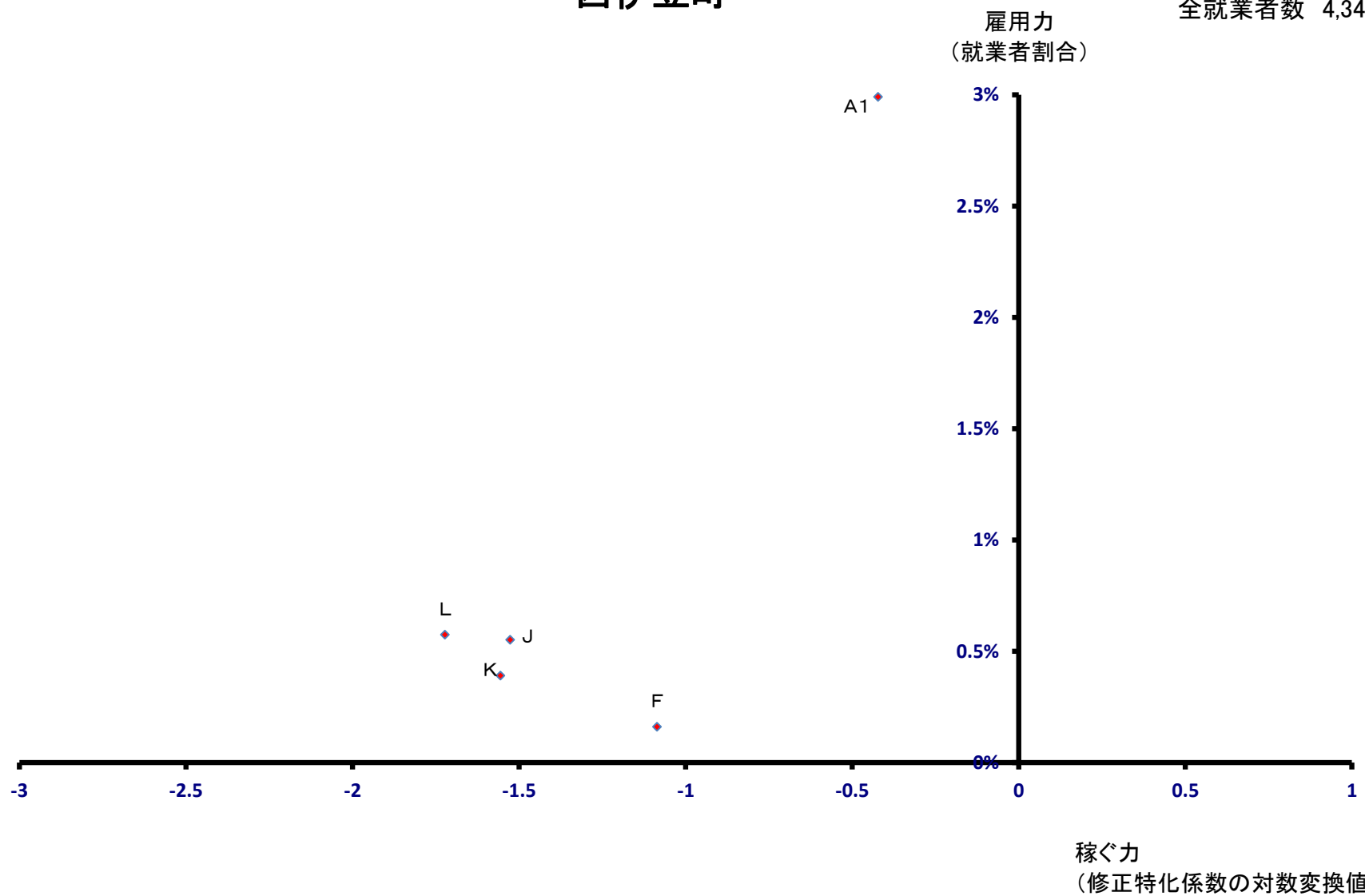

# 函南町

全就業者数 11,942 人

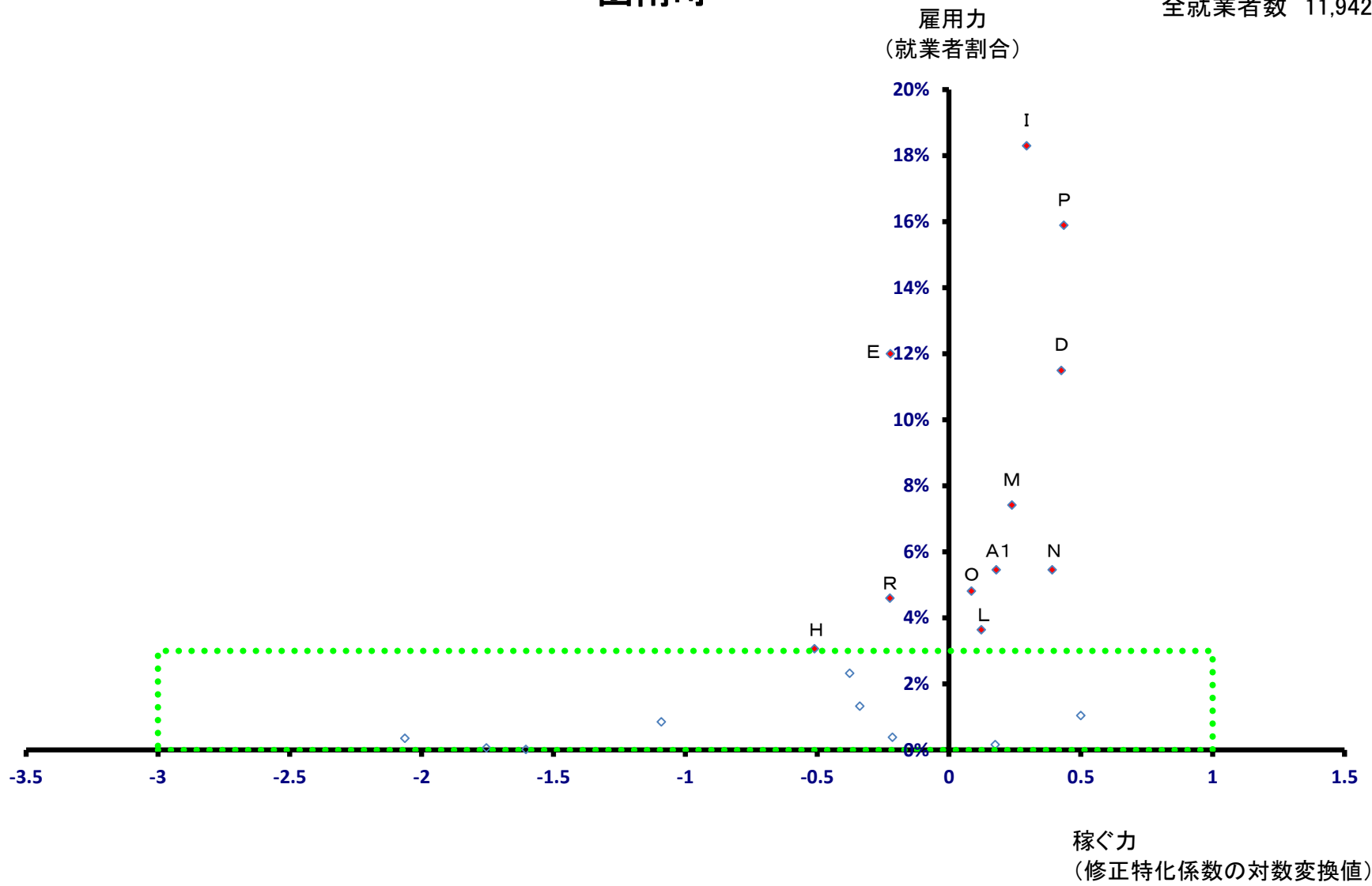

# 函南町

全就業者数 11,942 人

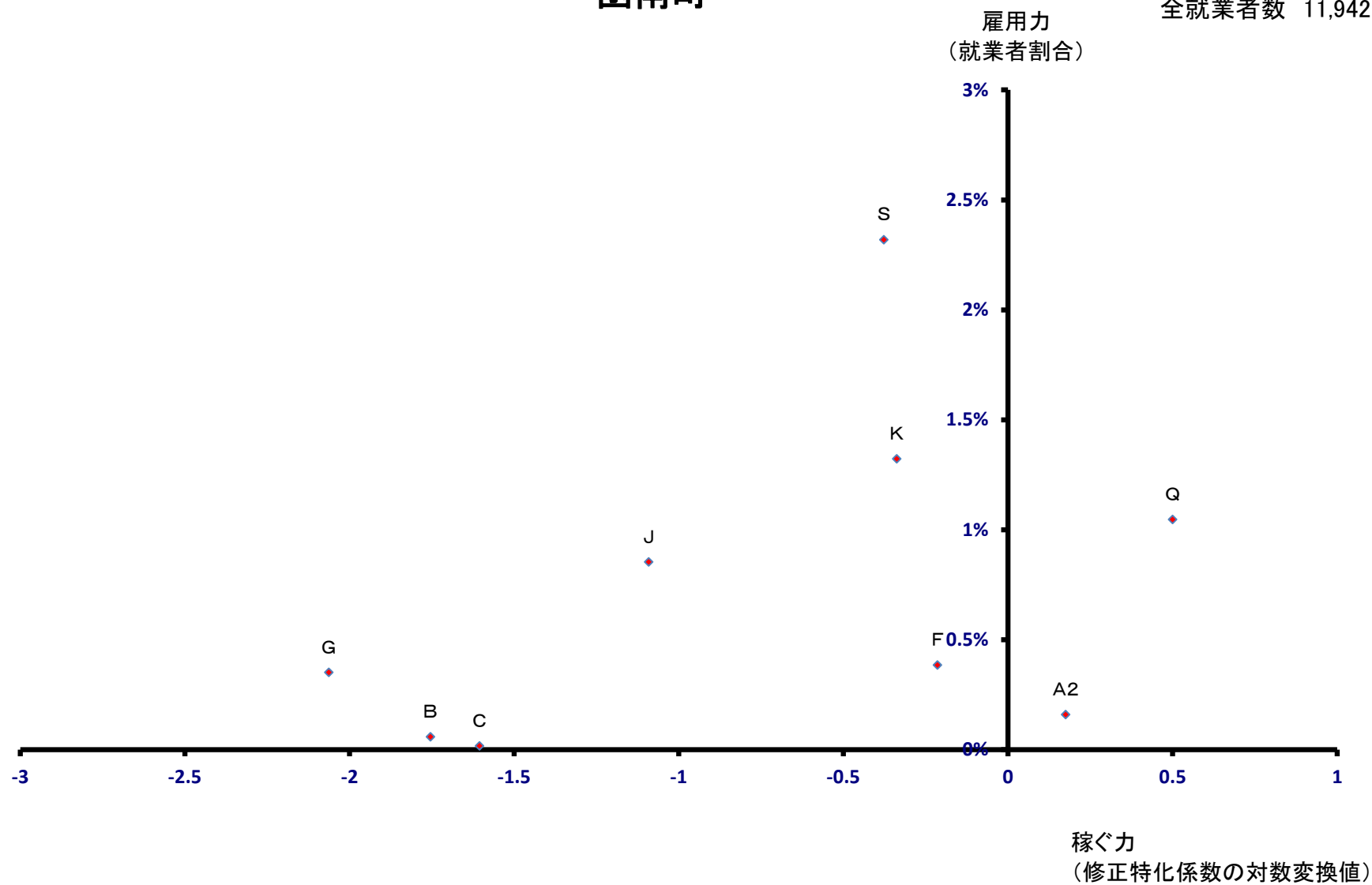



# 清水町

全就業者数 15,955 人

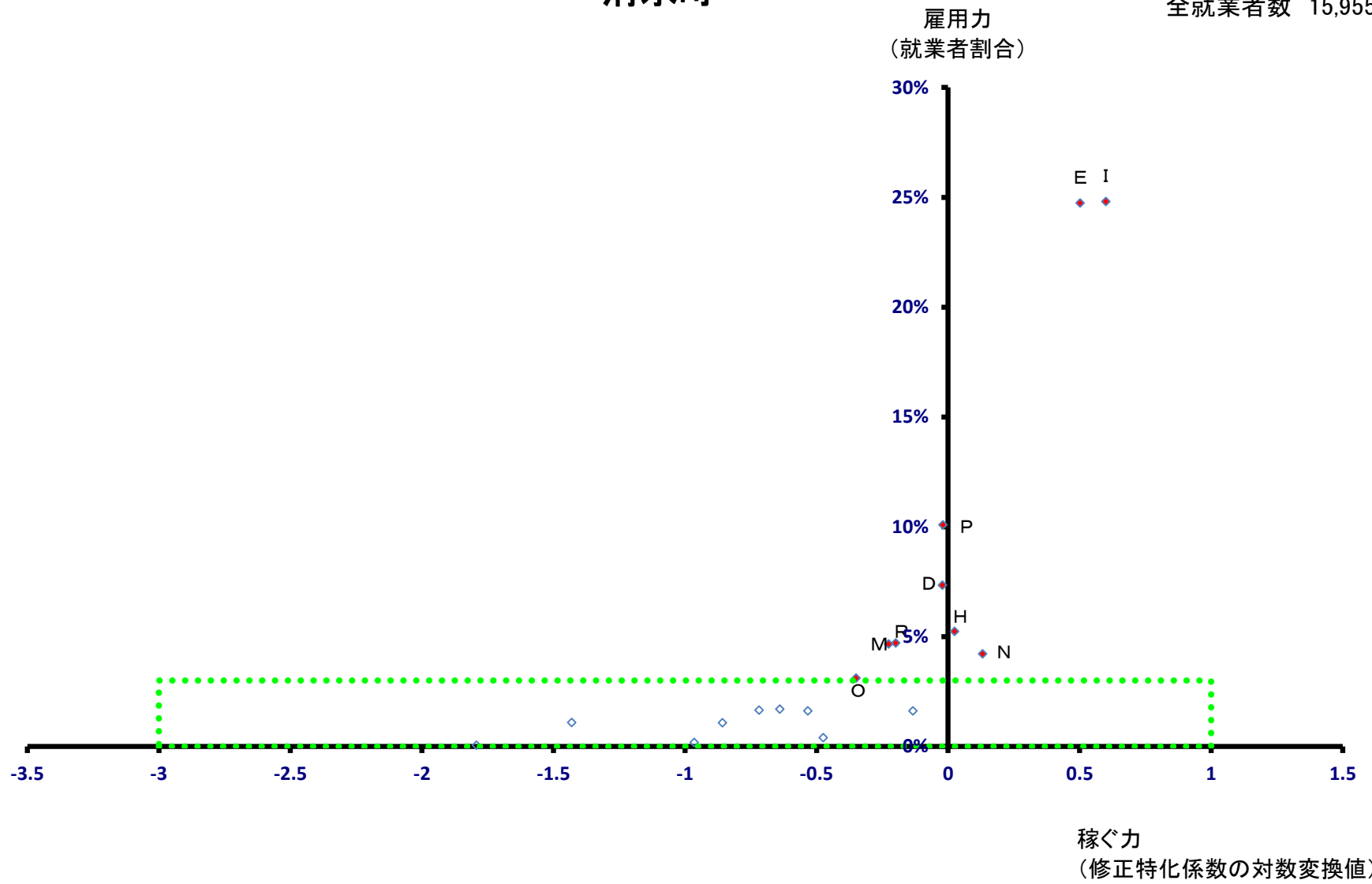

# 清水町

全就業者数 15,955 人

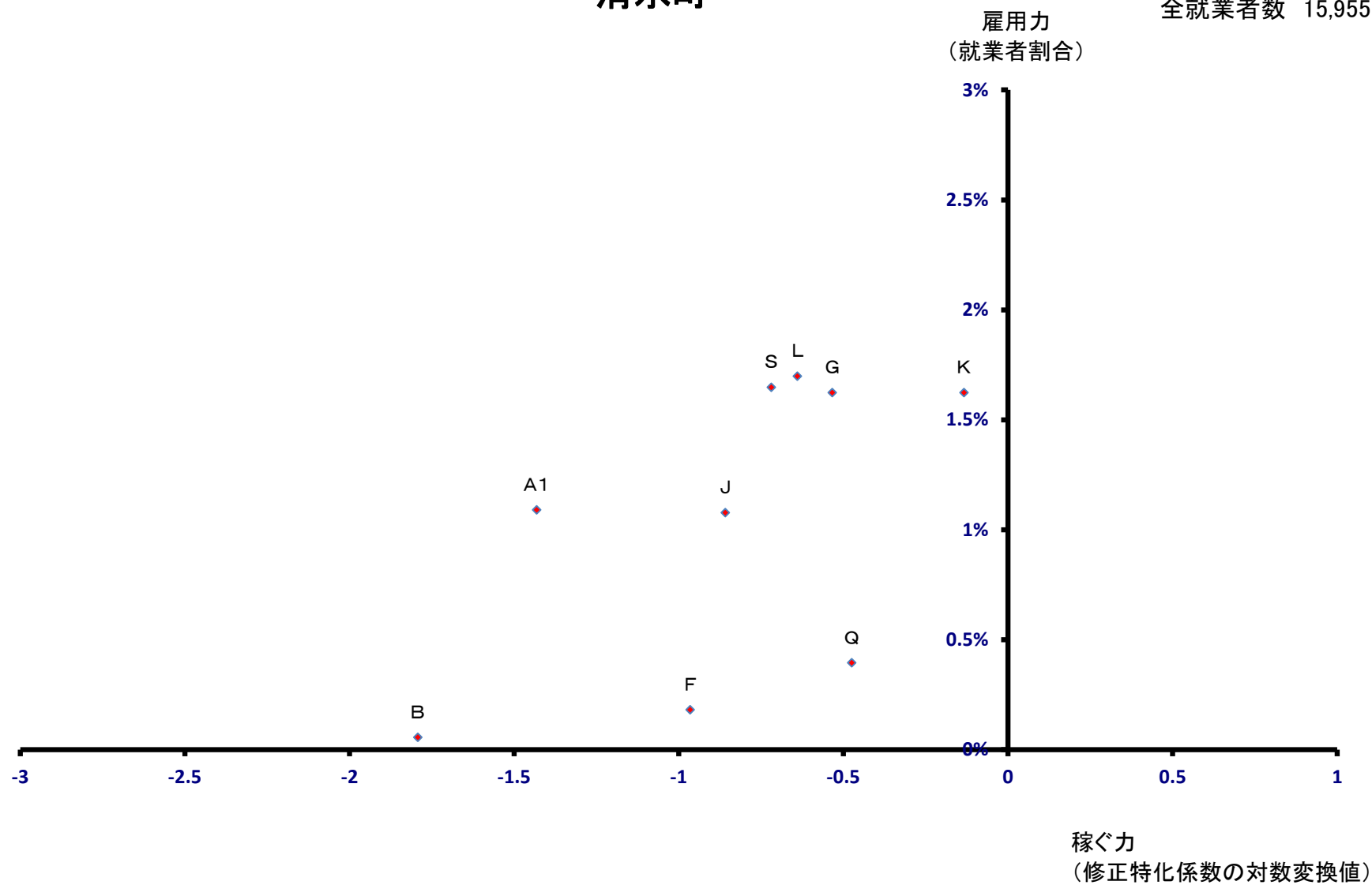

# 長泉町

全就業者数 19,841 人

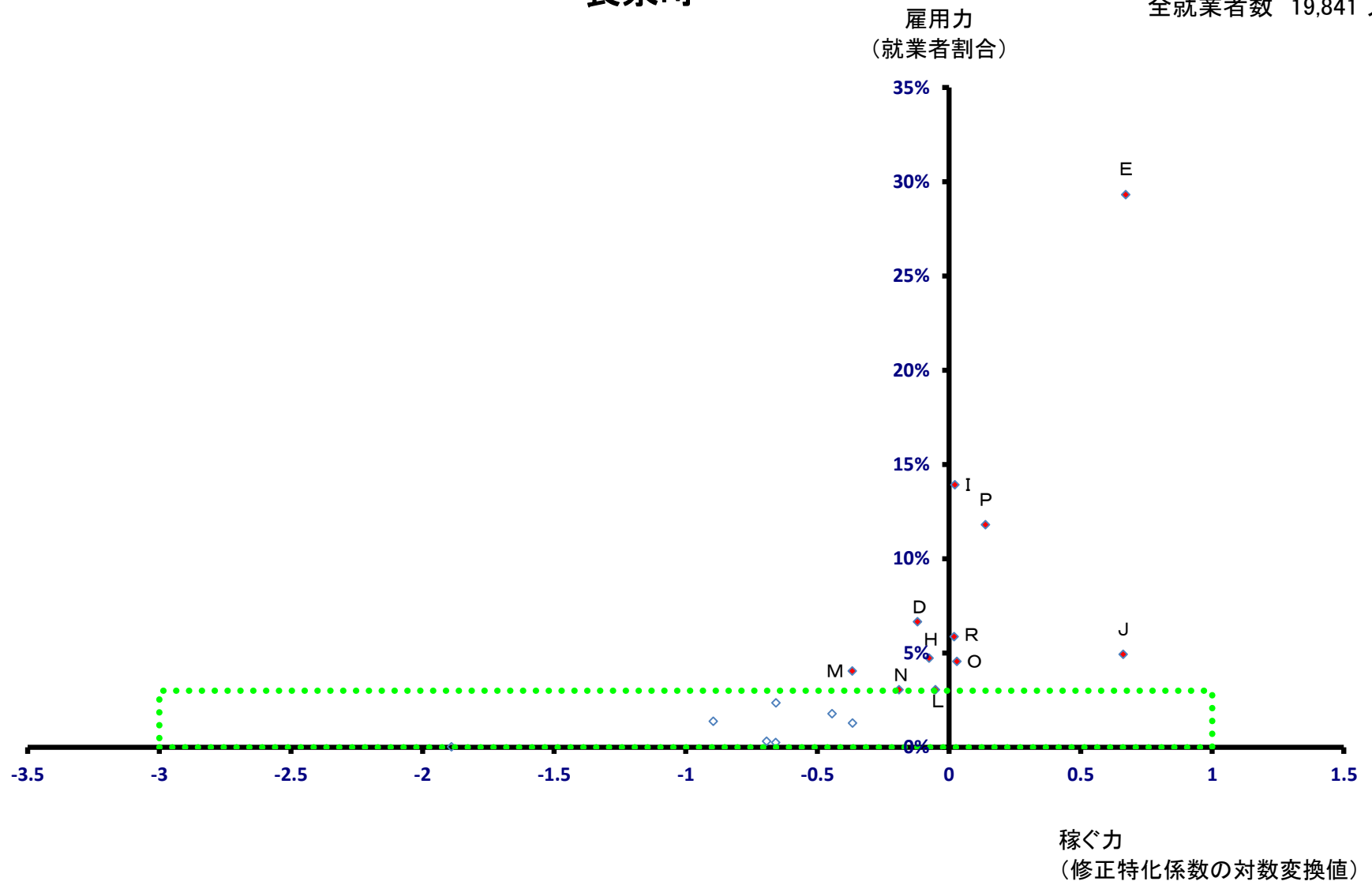

# 長泉町

全就業者数 19,841 人

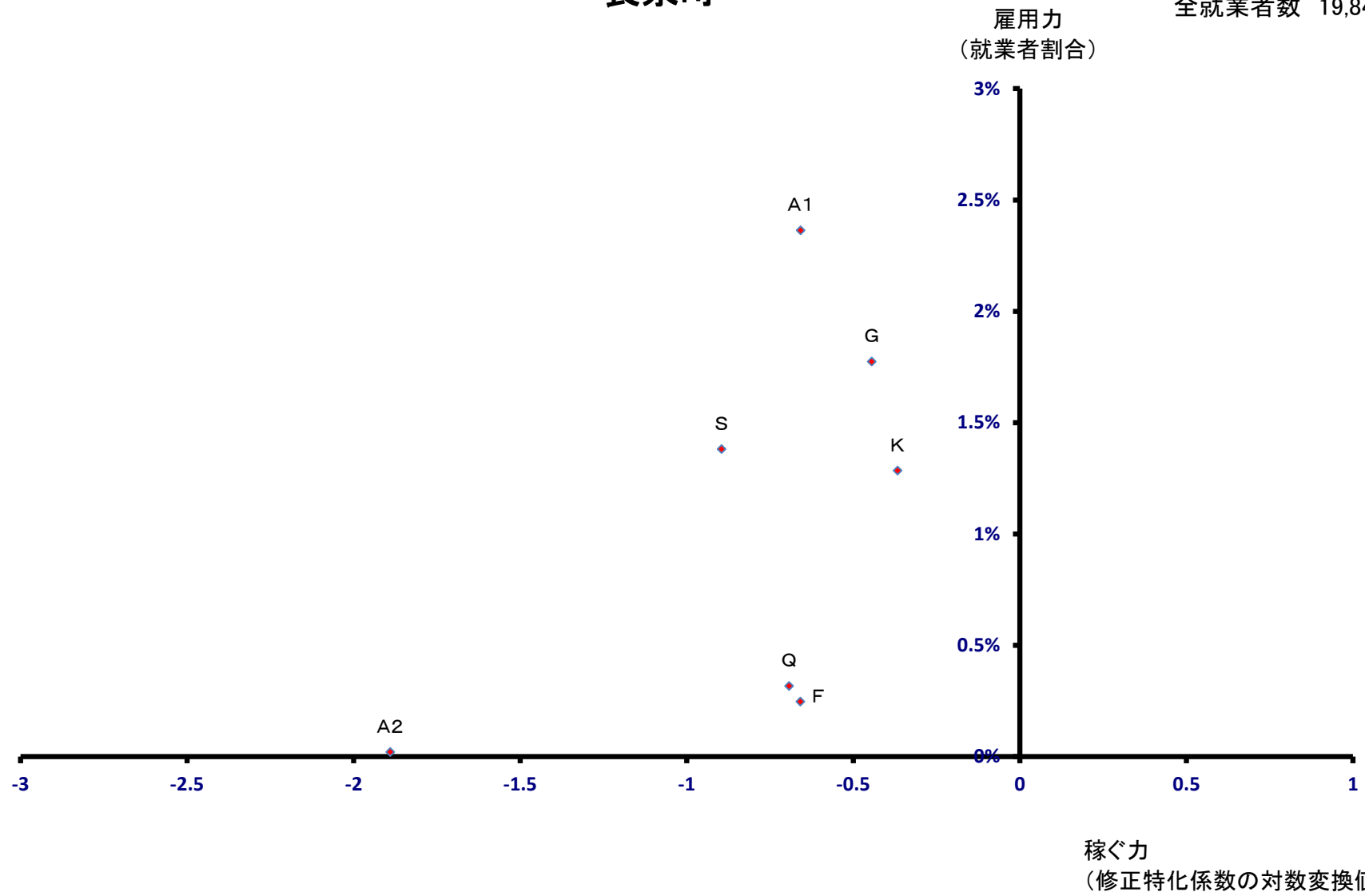

# 小山町

全就業者数 11,712 人

雇用力  
(就業者割合)

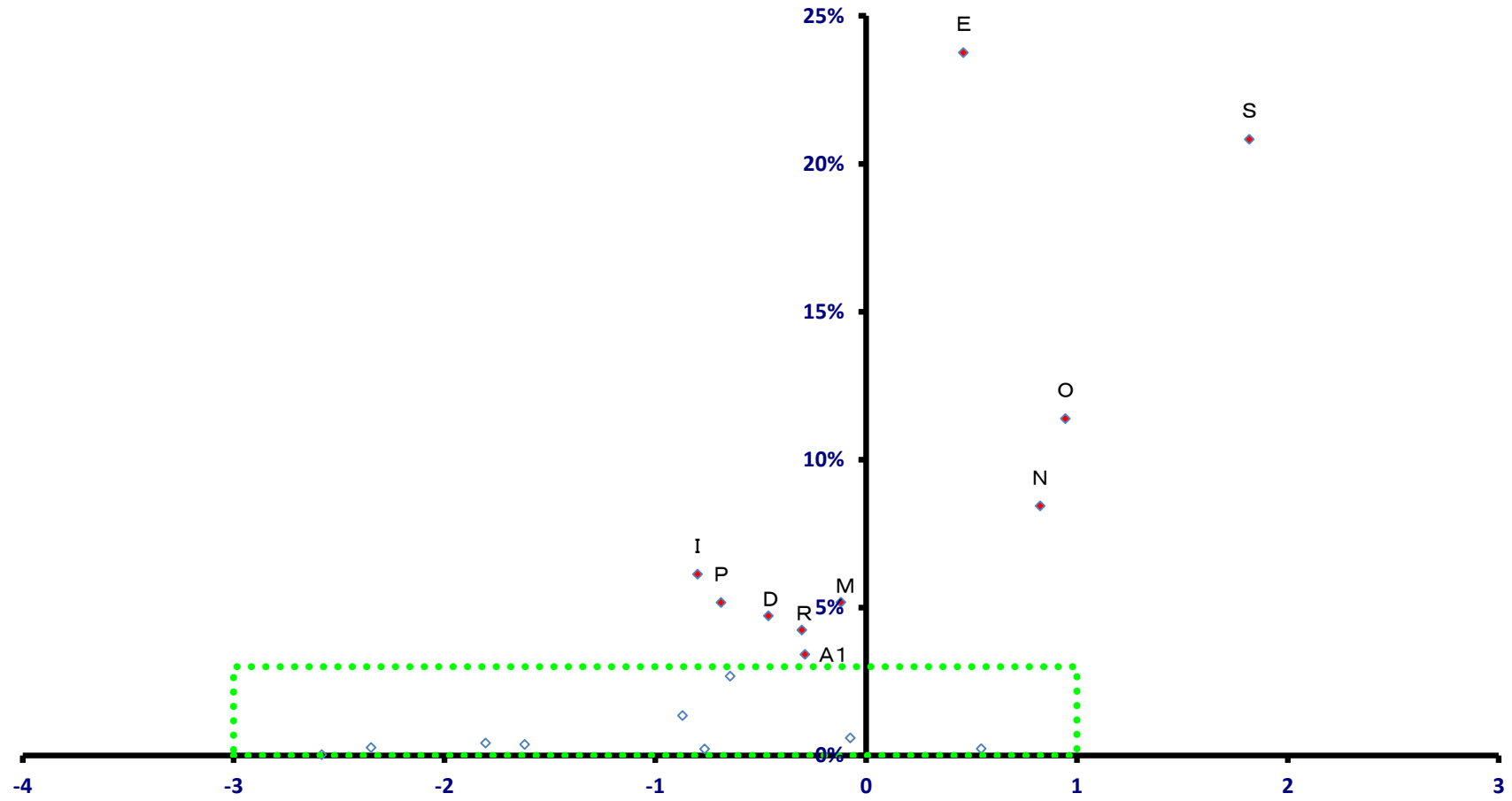

稼ぐ力  
(修正特化係数の対数変換値)

# 小山町

全就業者数 11,712 人

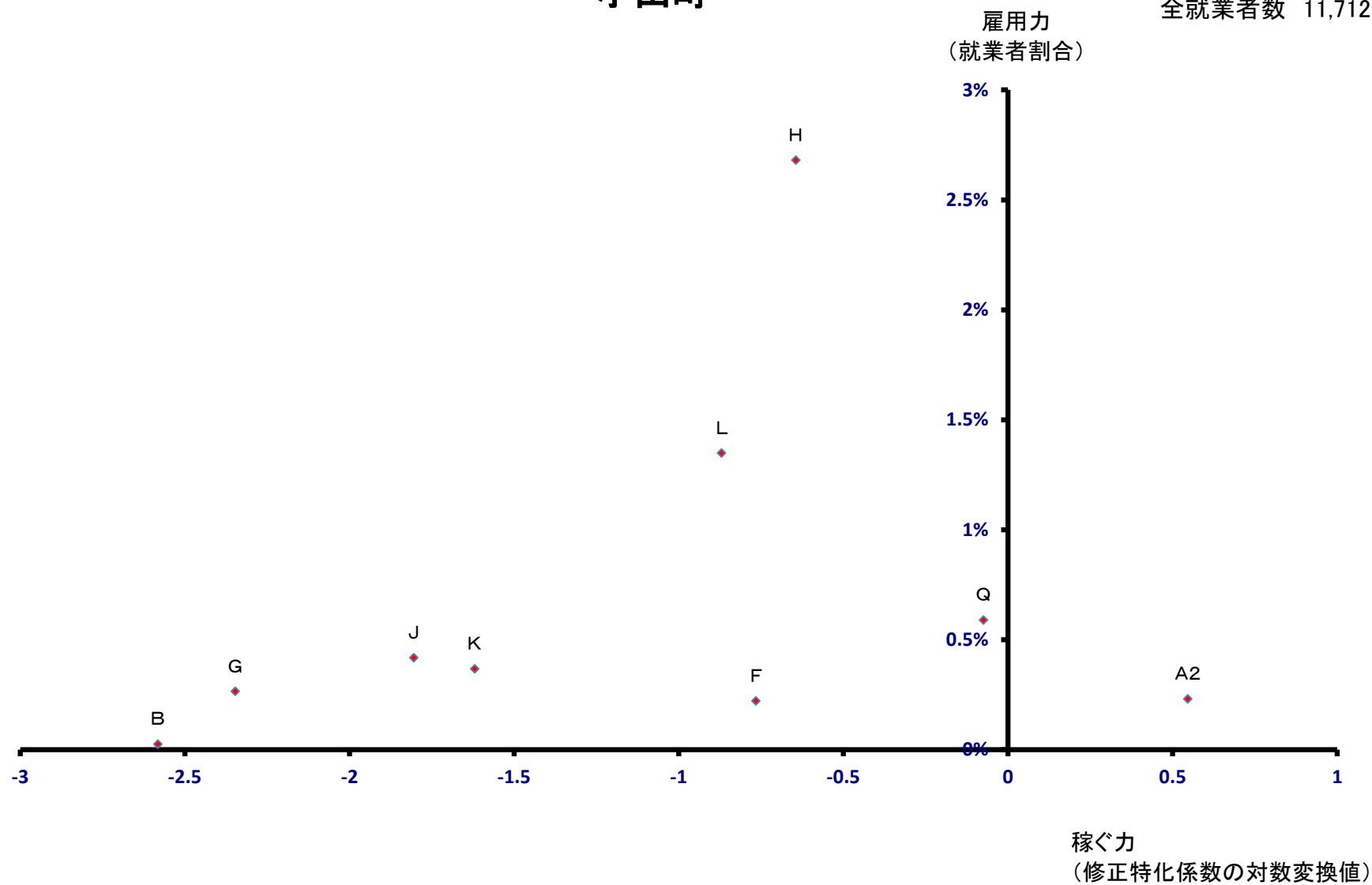

# 吉田町

全就業者数 18,245 人

雇用力  
(就業者割合)

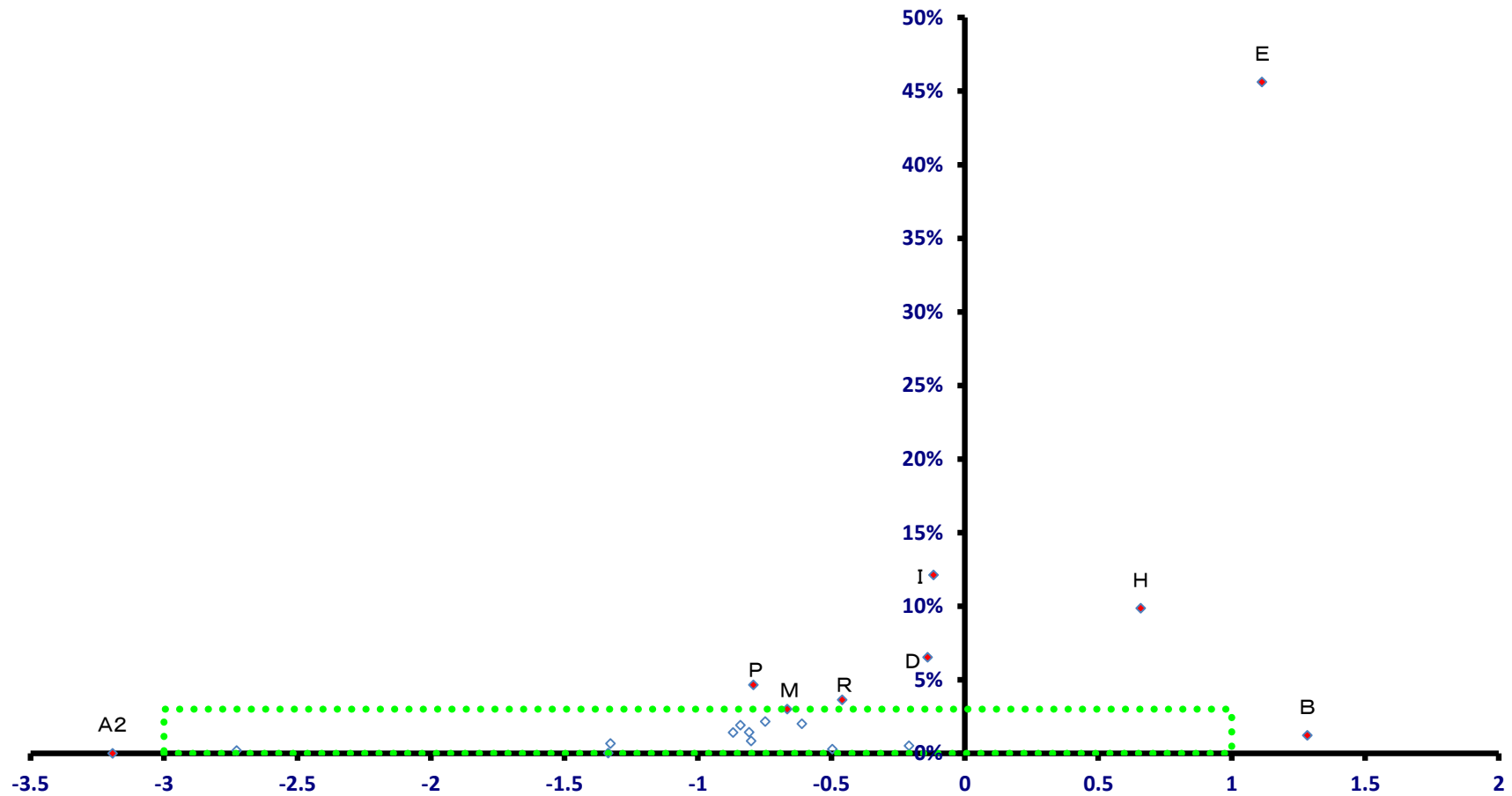

稼ぐ力  
(修正特化係数の対数変換値)

# 吉田町

全就業者数 18,245 人

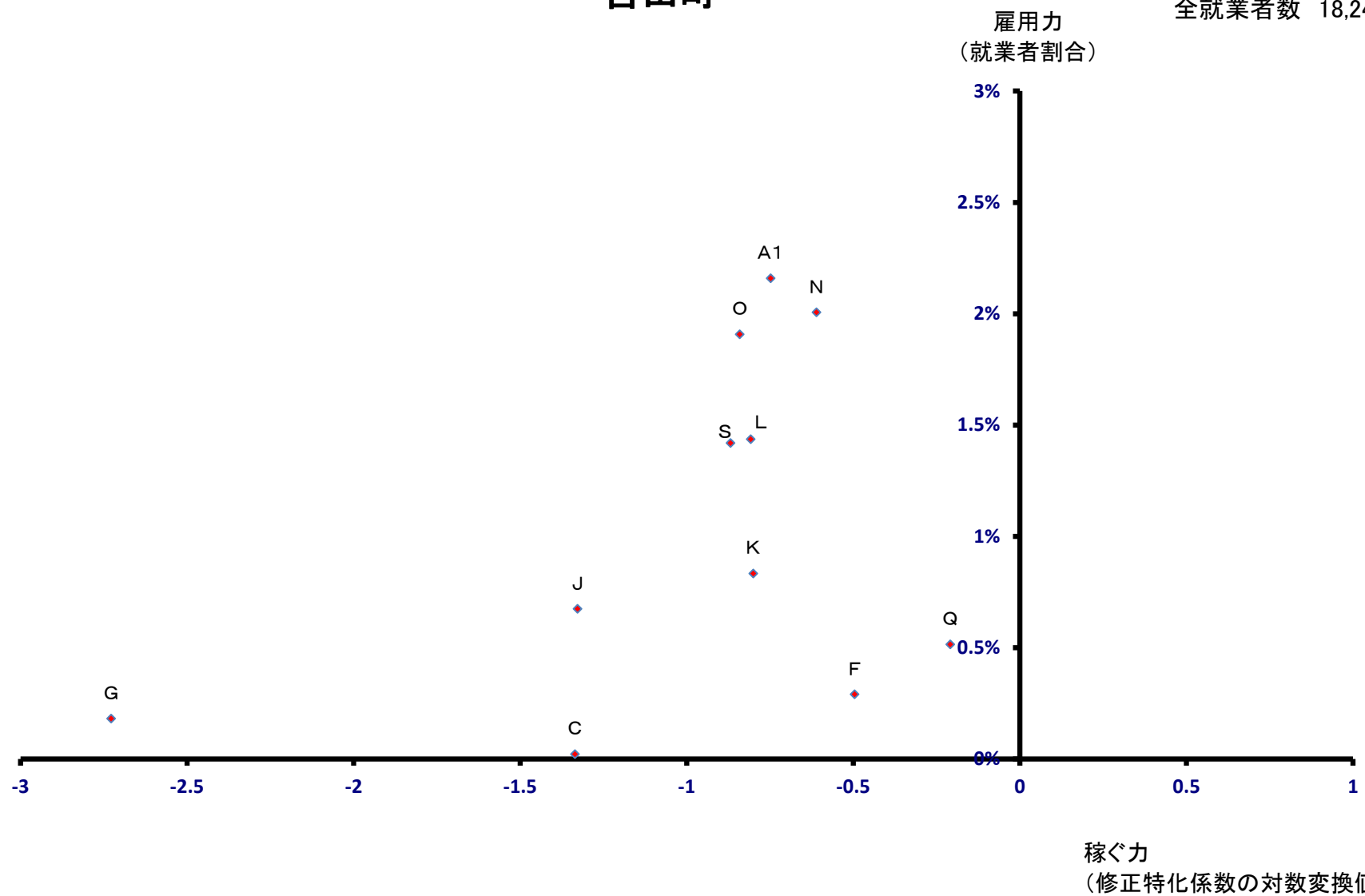



# 川根本町

全就業者数 3,734 人

雇用力  
(就業者割合)

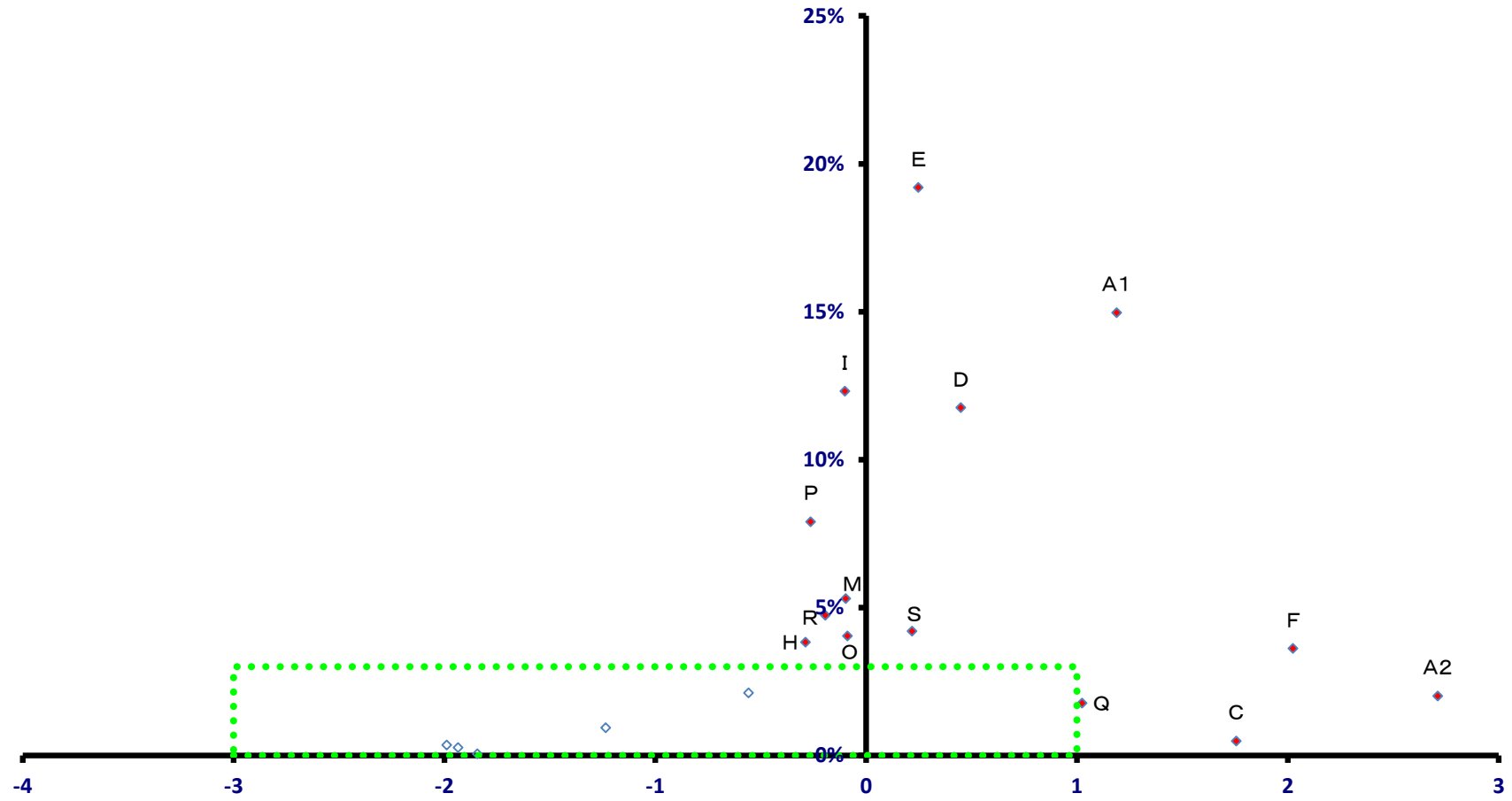

稼ぐ力  
(修正特化係数の対数変換値)

# 川根本町

全就業者数 3,734 人

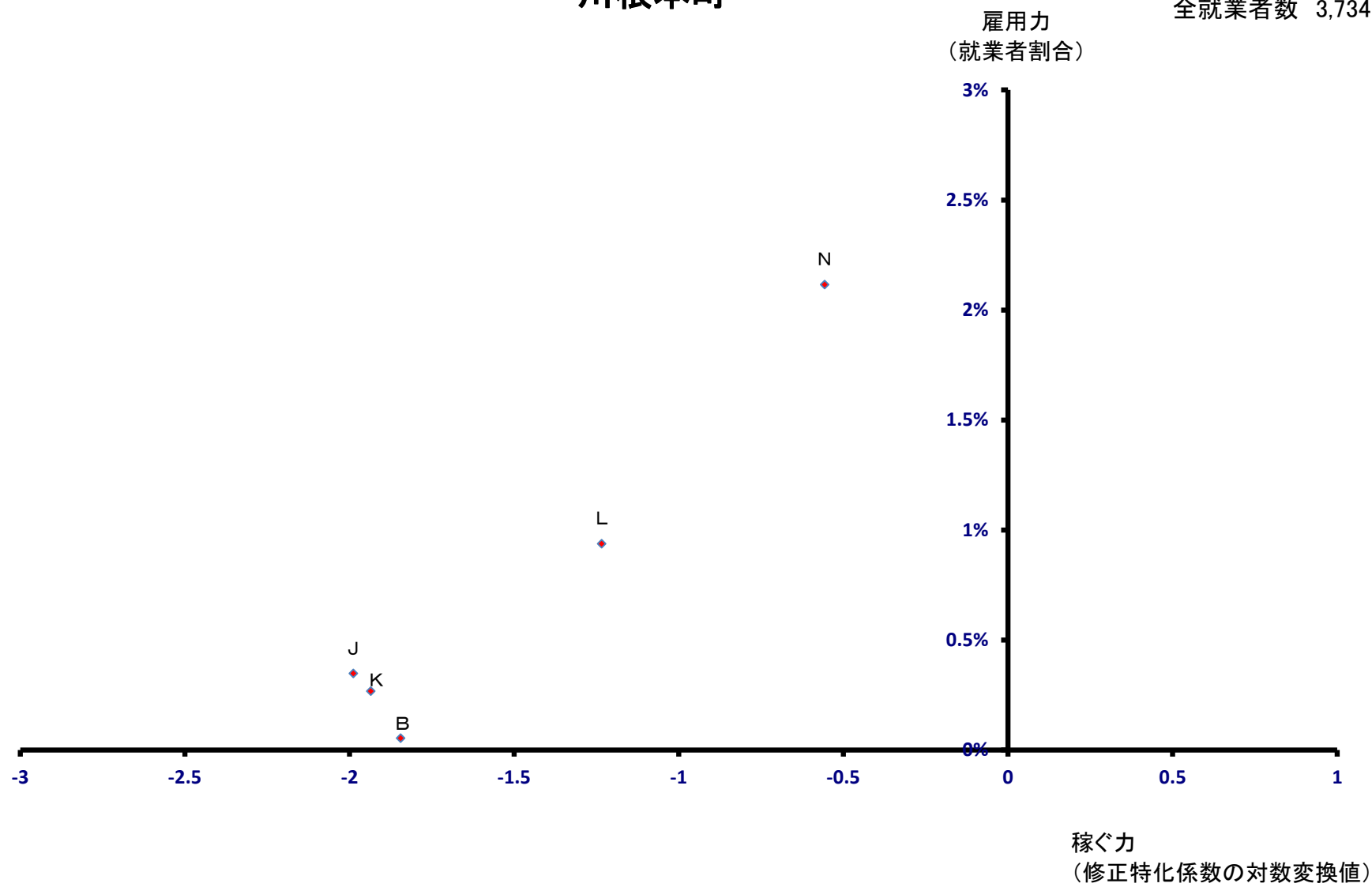

# 森町

全就業者数 9,989 人

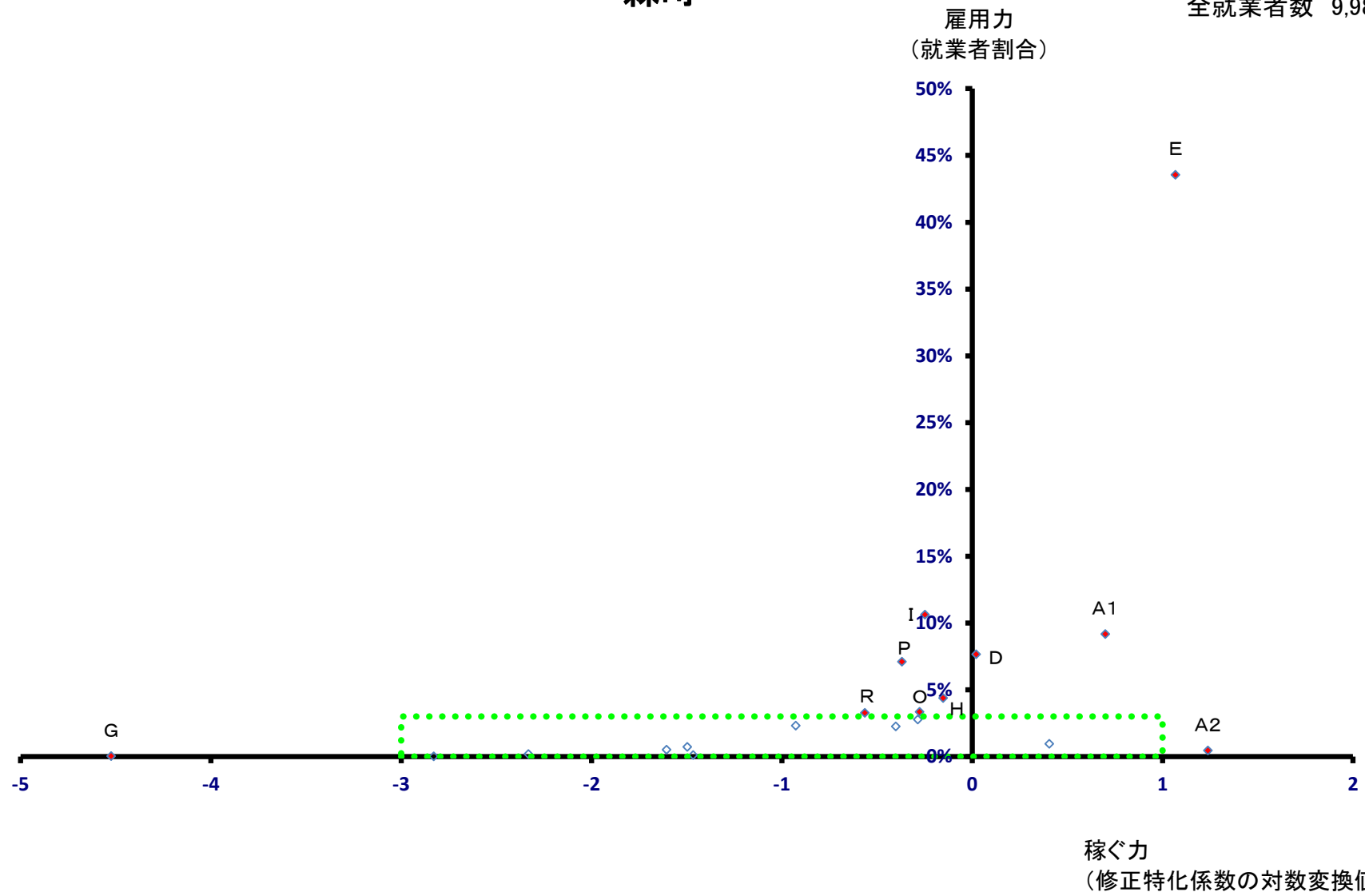

# 森町

全就業者数 9,989 人

