

静岡県

全従業者数 1,933,029 人

雇用力
(従業者割合)

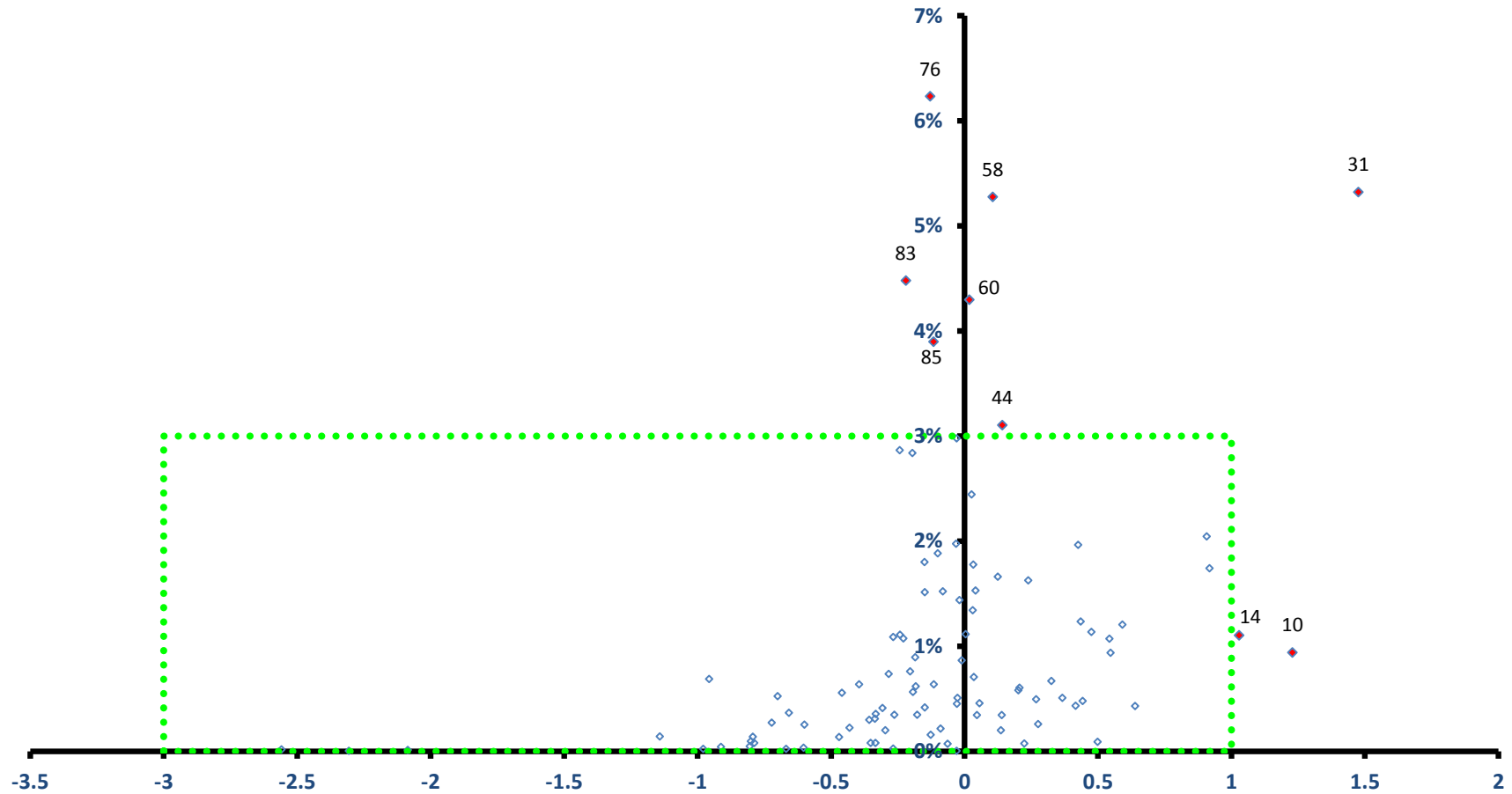

稼ぐ力
(修正特化係数の対数変換値)

静岡県

全従業者数 1,933,029 人

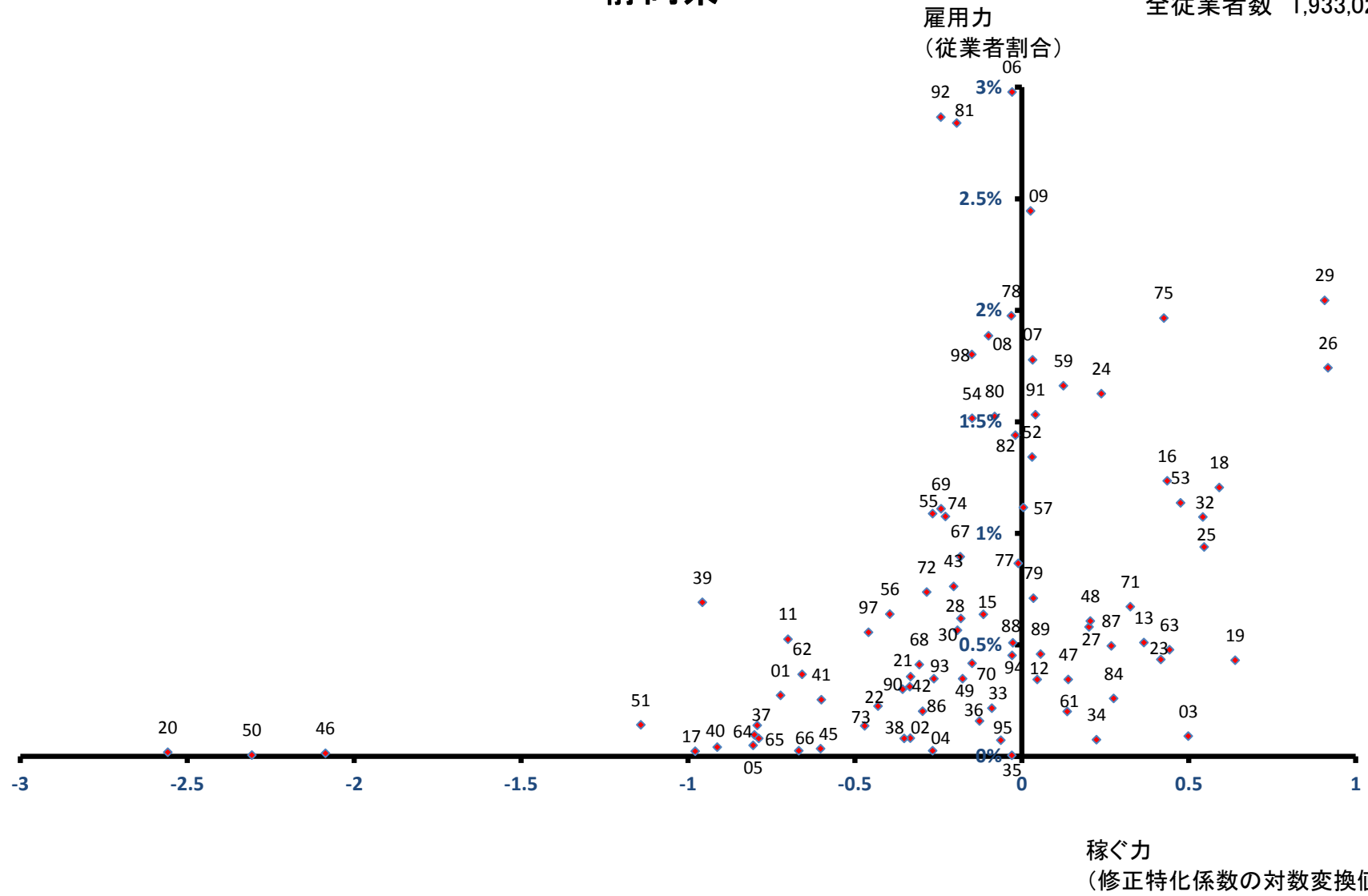

静岡市

全従業者数 385,943 人

雇用力
(従業者割合)

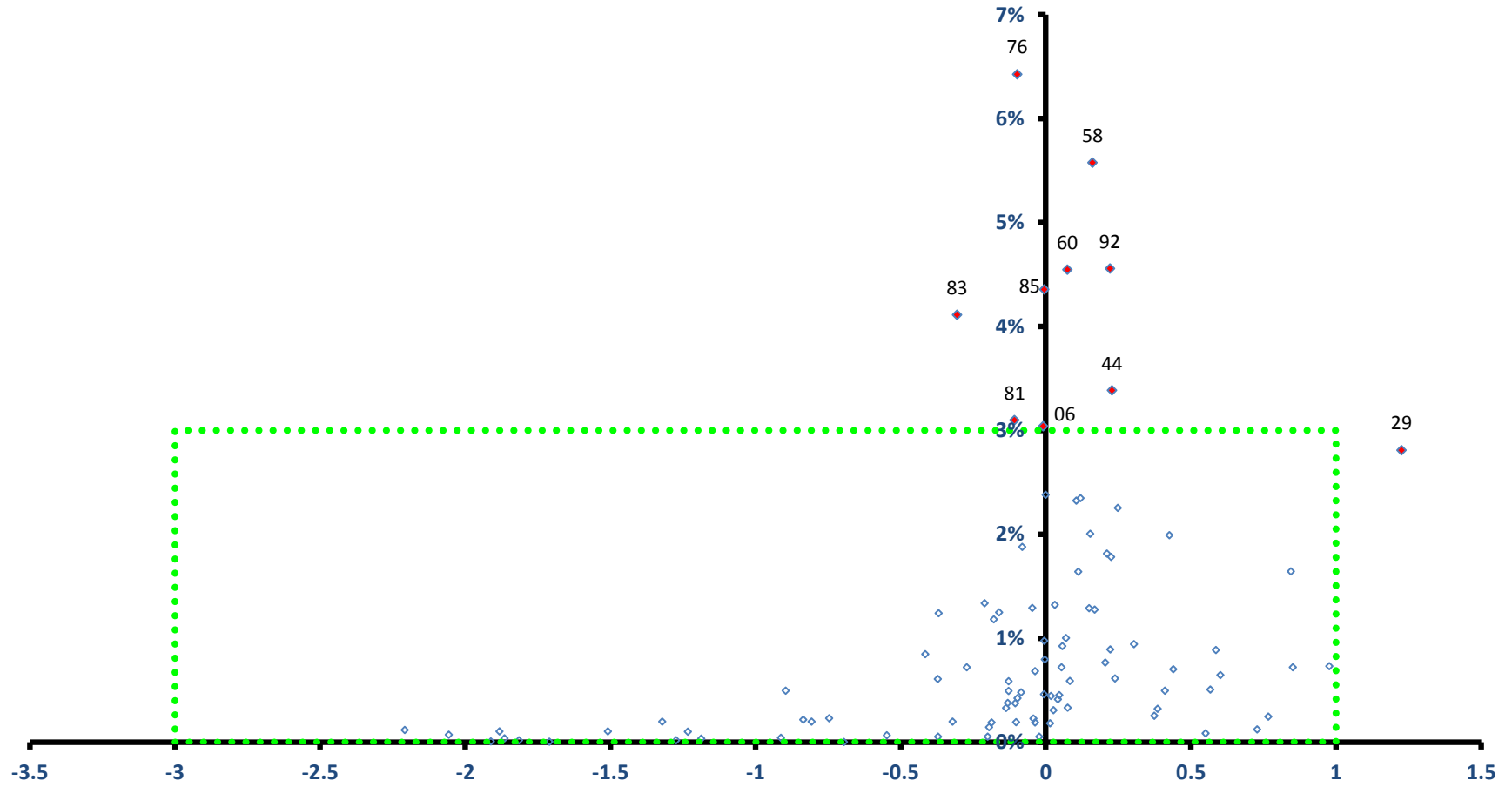

稼ぐ力
(修正特化係数の対数変換値)

静岡市

全従業者数 385,943 人

雇用力
(従業者割合)

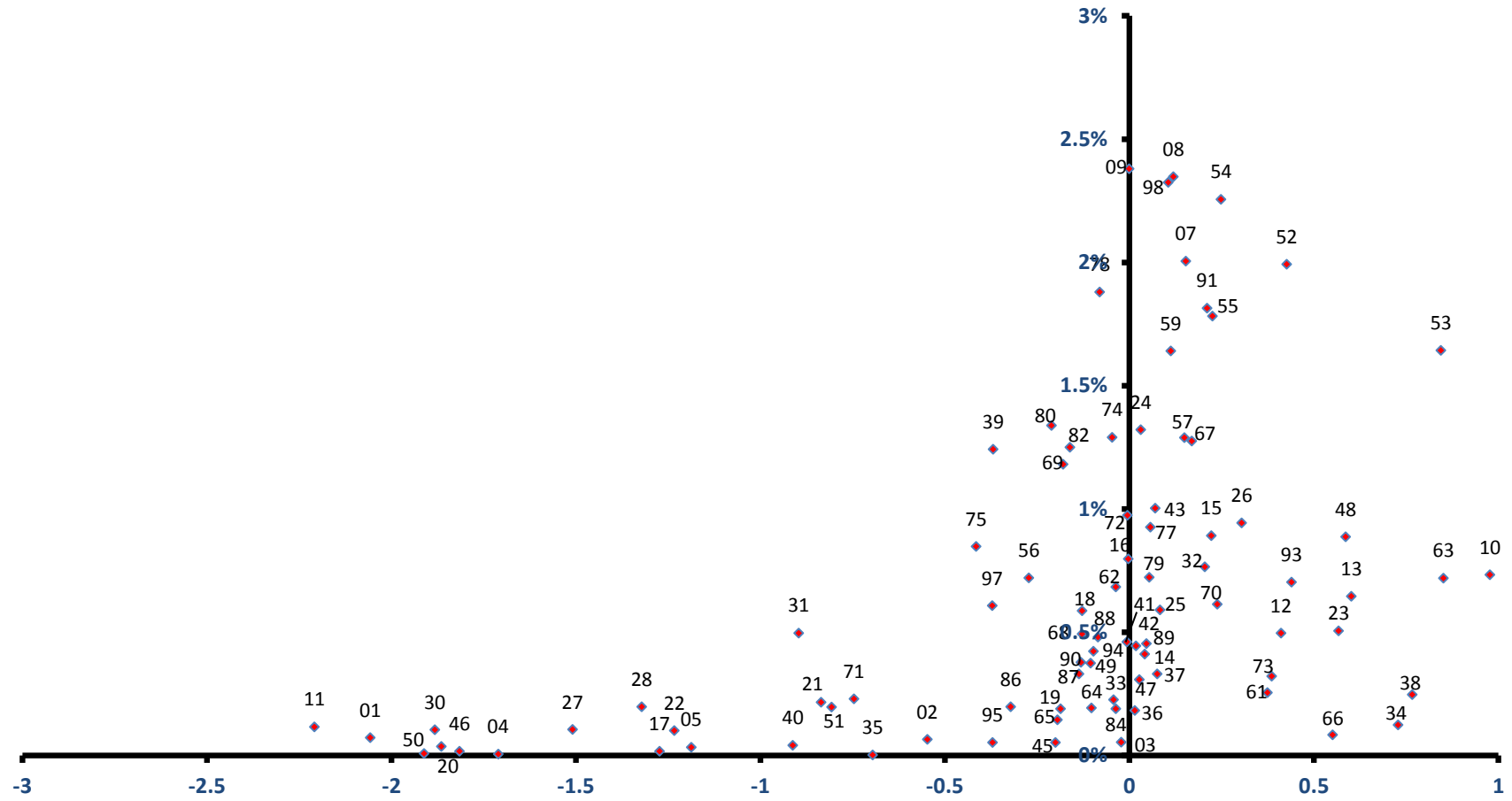

葵区

全従業者数 151,493 人

雇用力
(従業者割合)

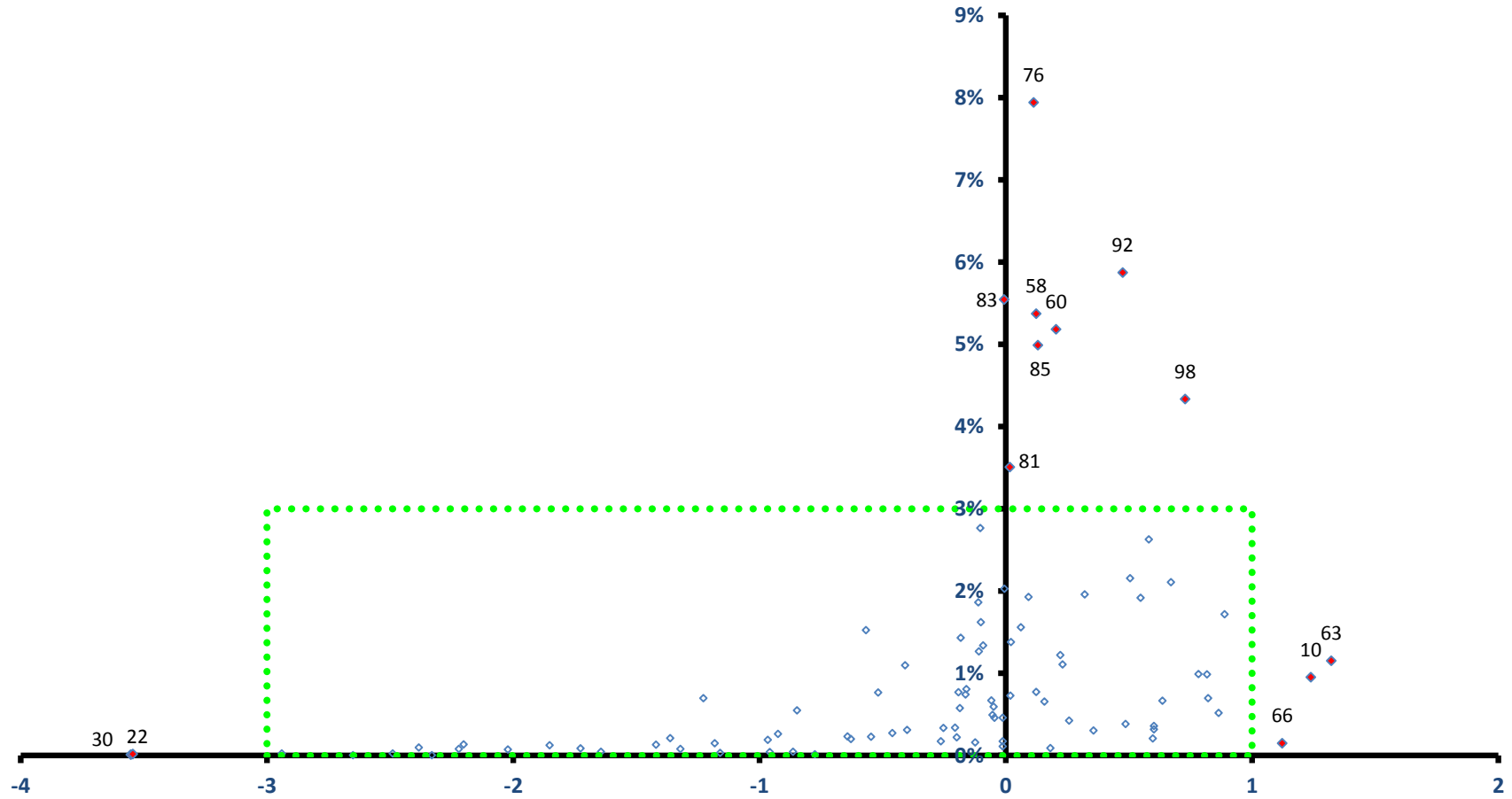

稼ぐ力
(修正特化係数の対数変換値)

葵区

全従業者数 151,493 人

雇用力
(従業者割合)

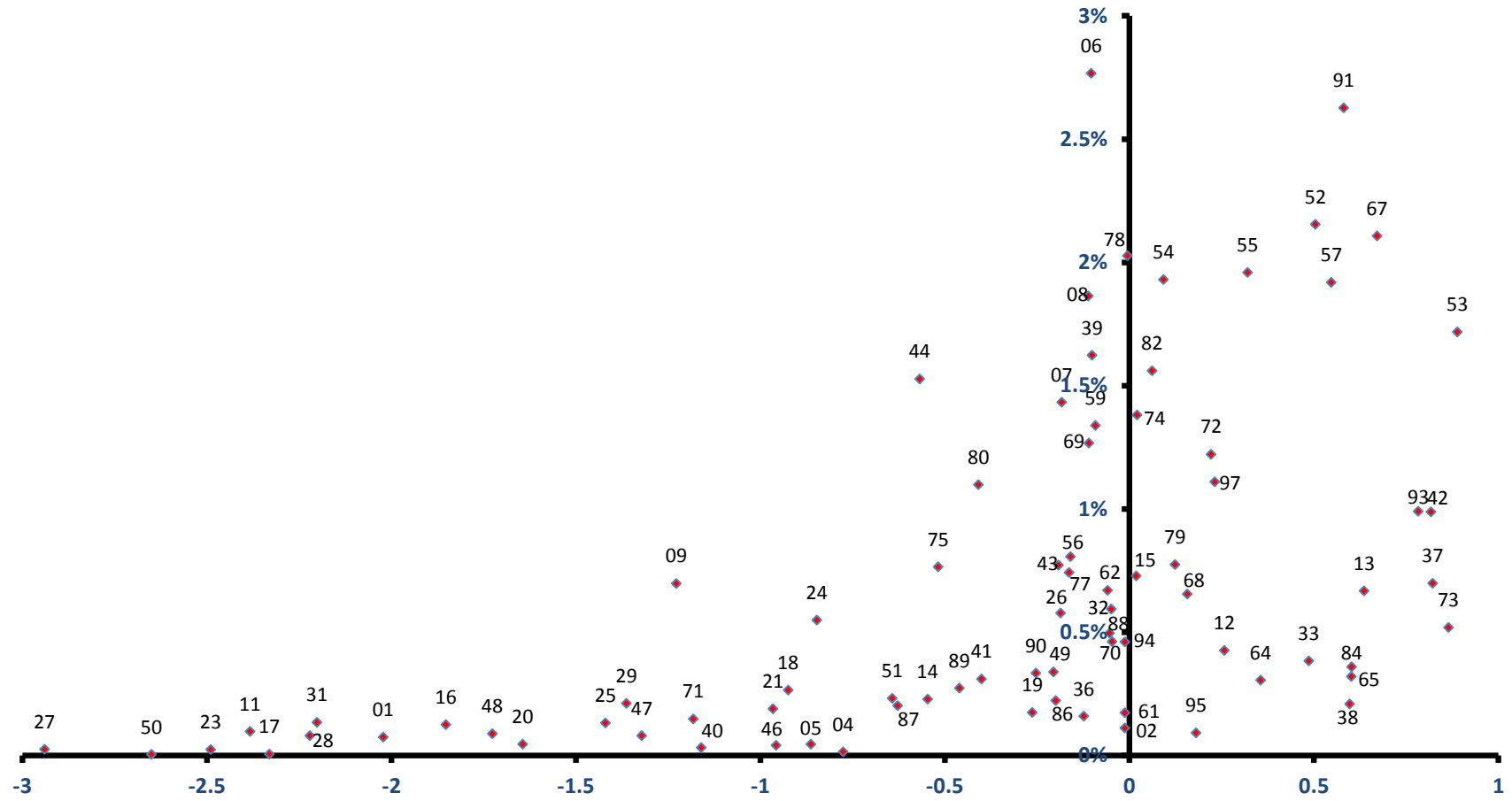

駿河区

全従業者数 113,693 人

雇用力
(従業者割合)

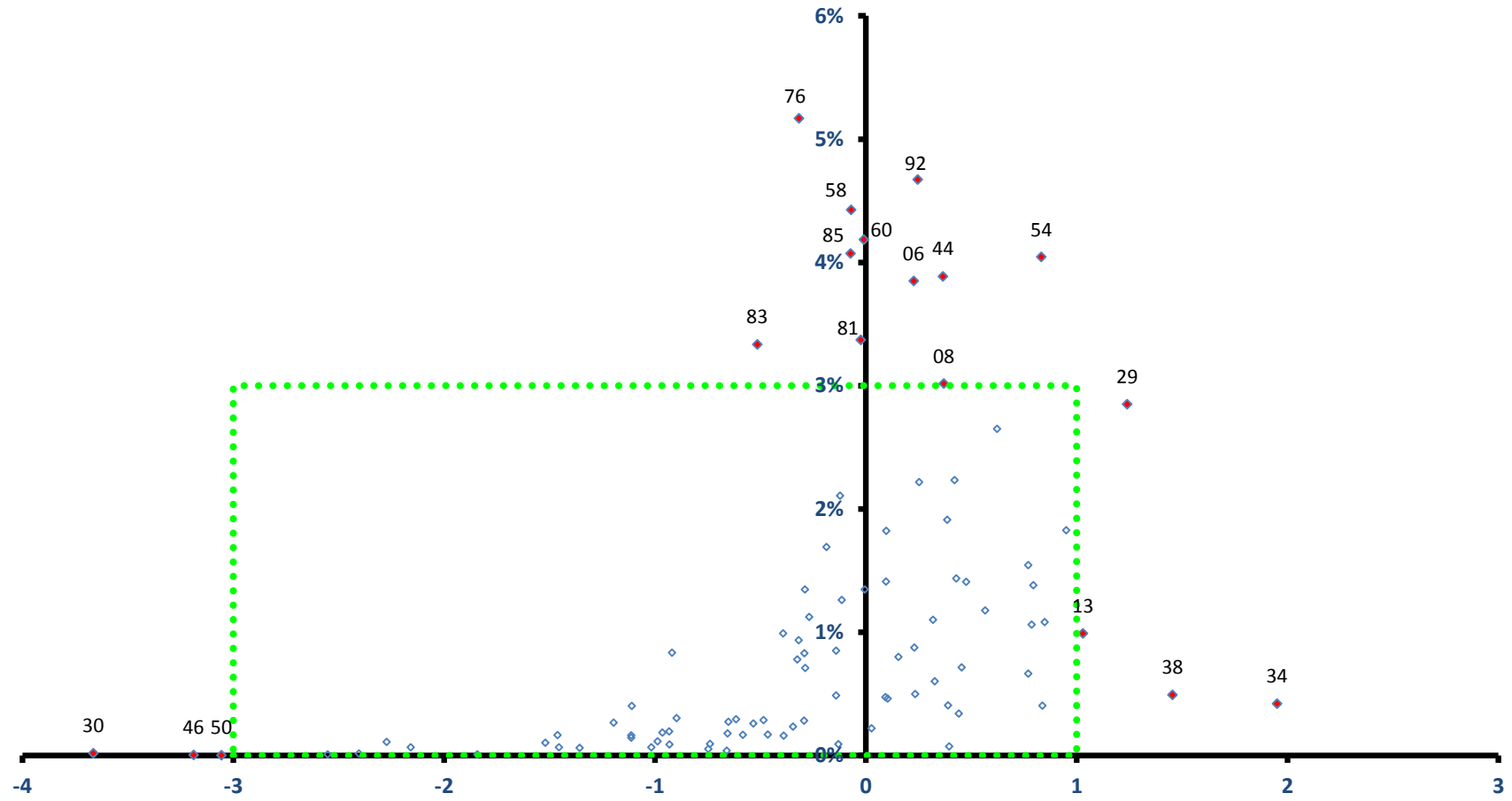

稼ぐ力
(修正特化係数の対数変換値)

駿河区

全従業者数 113,693 人

雇用力
(従業者割合)

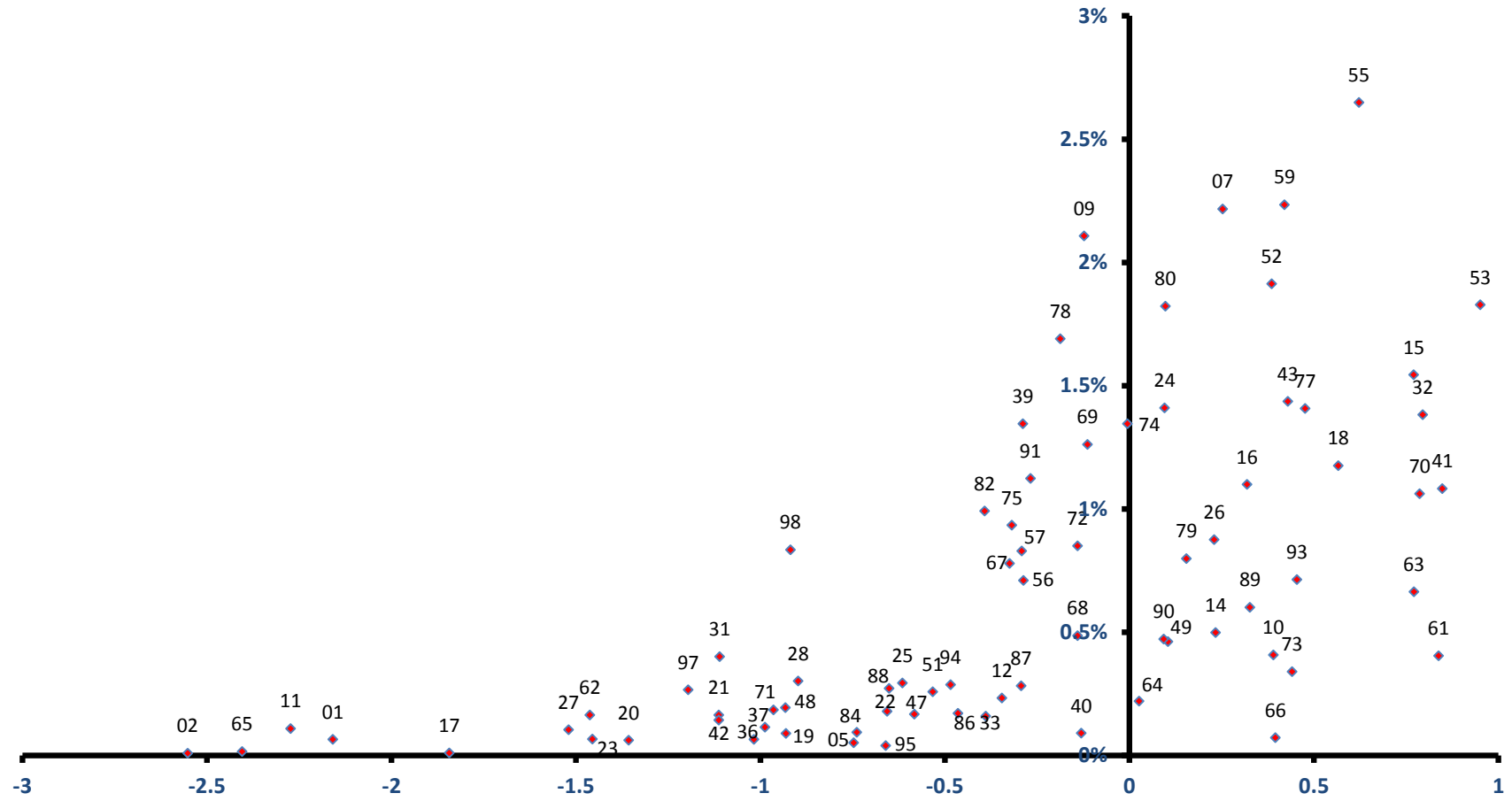

稼ぐ力
(修正特化係数の対数変換値)

清水区

全従業者数 120,757 人

雇用力
(従業者割合)

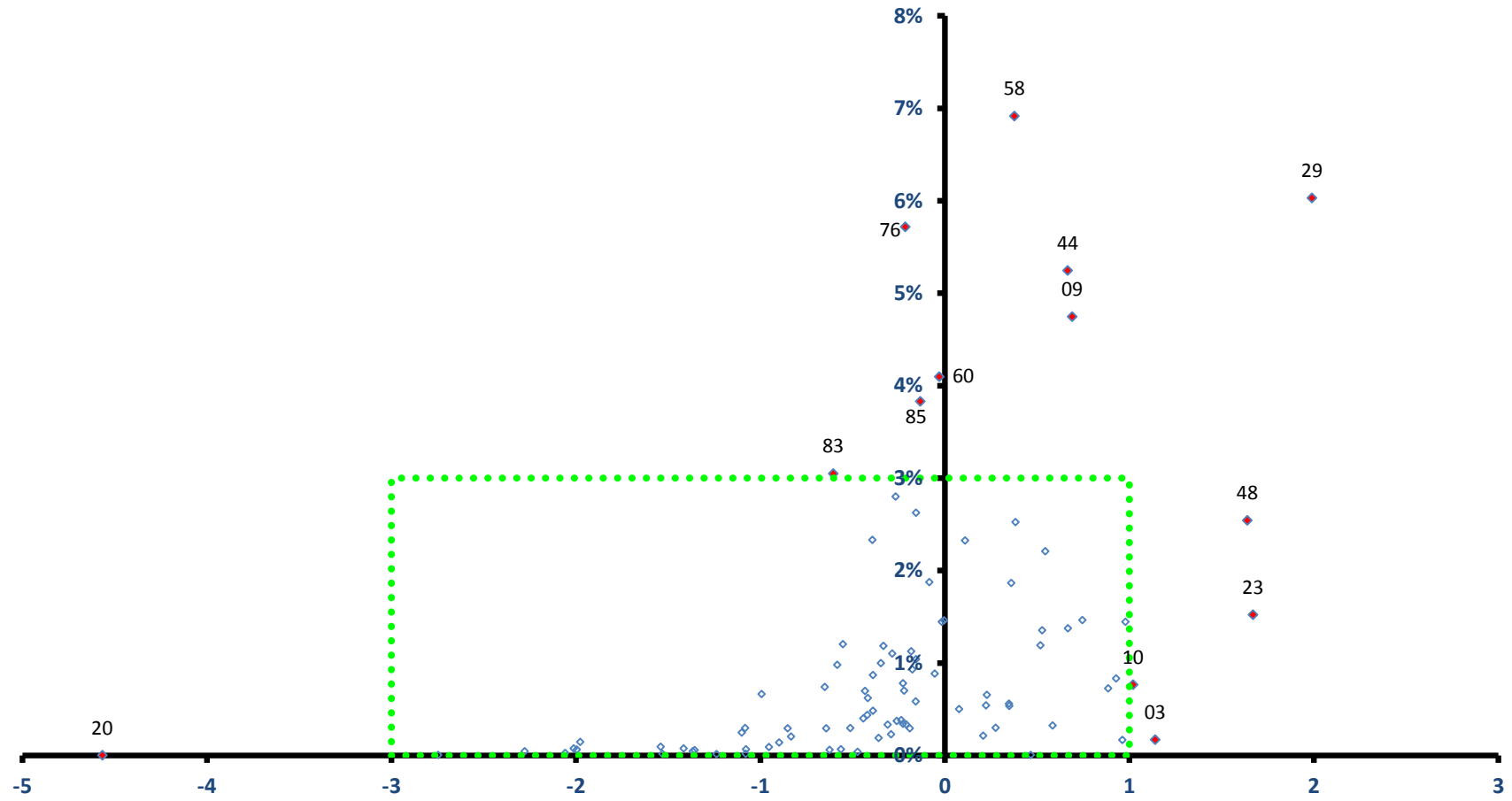

稼ぐ力
(修正特化係数の対数変換値)

清水区

全従業者数 120,757 人

雇用力
(従業者割合)

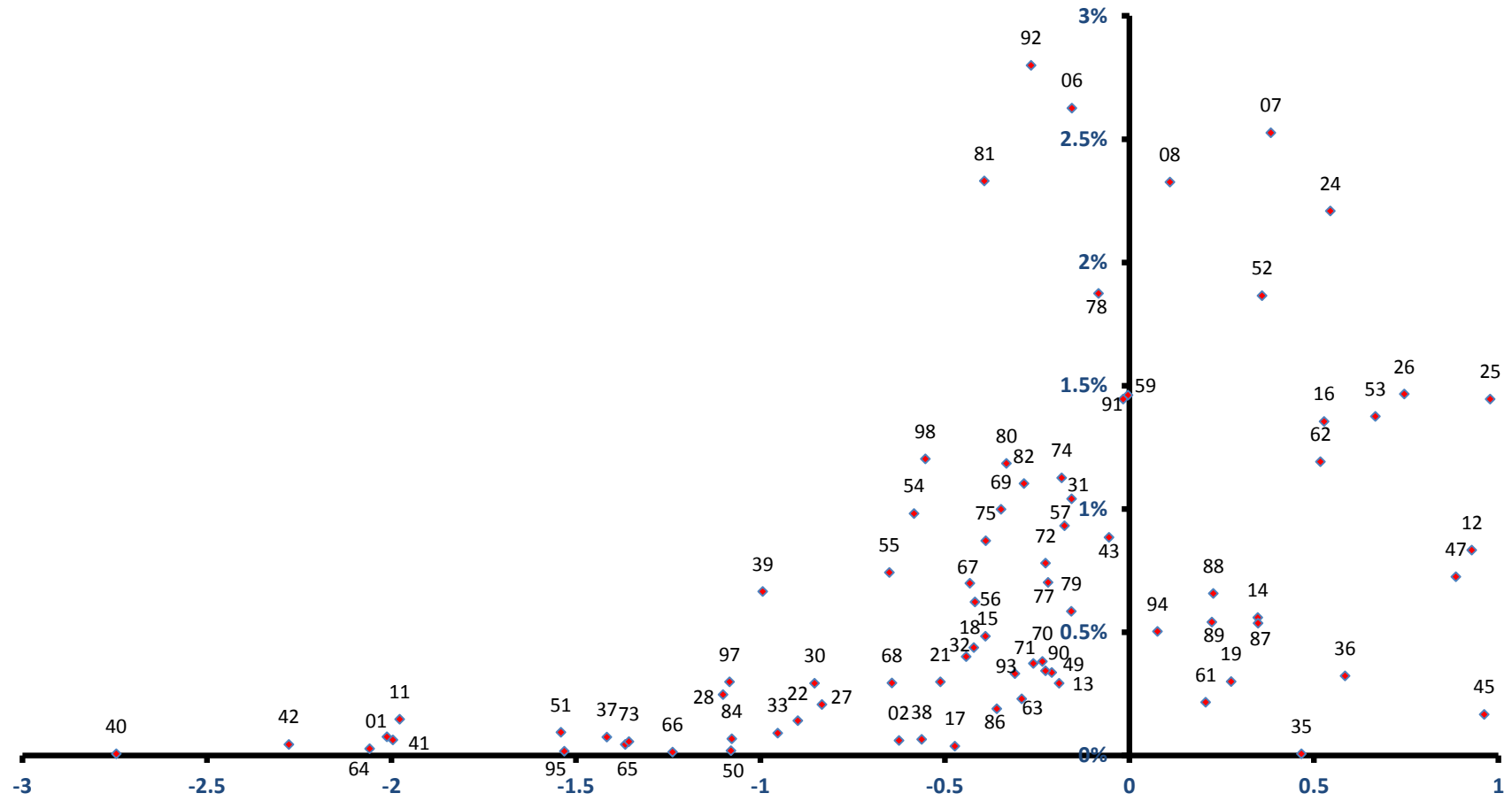

稼ぐ力
(修正特化係数の対数変換値)

浜松市

雇用力
(従業者割合)

全従業者数 407,309 人

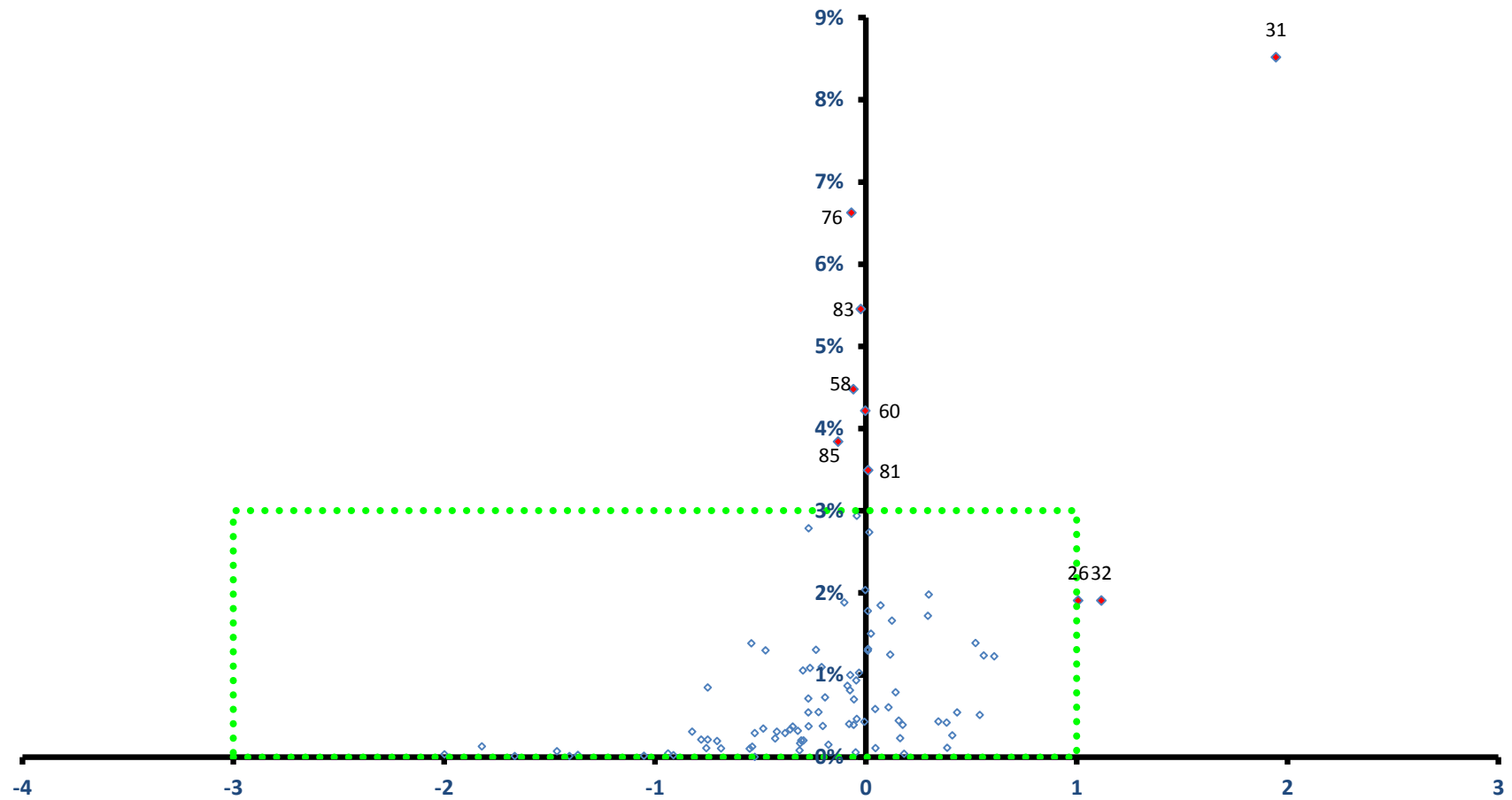

稼ぐ力
(修正特化係数の対数変換値)

中区

全従業者数 141,098 人

雇用力
(従業者割合)

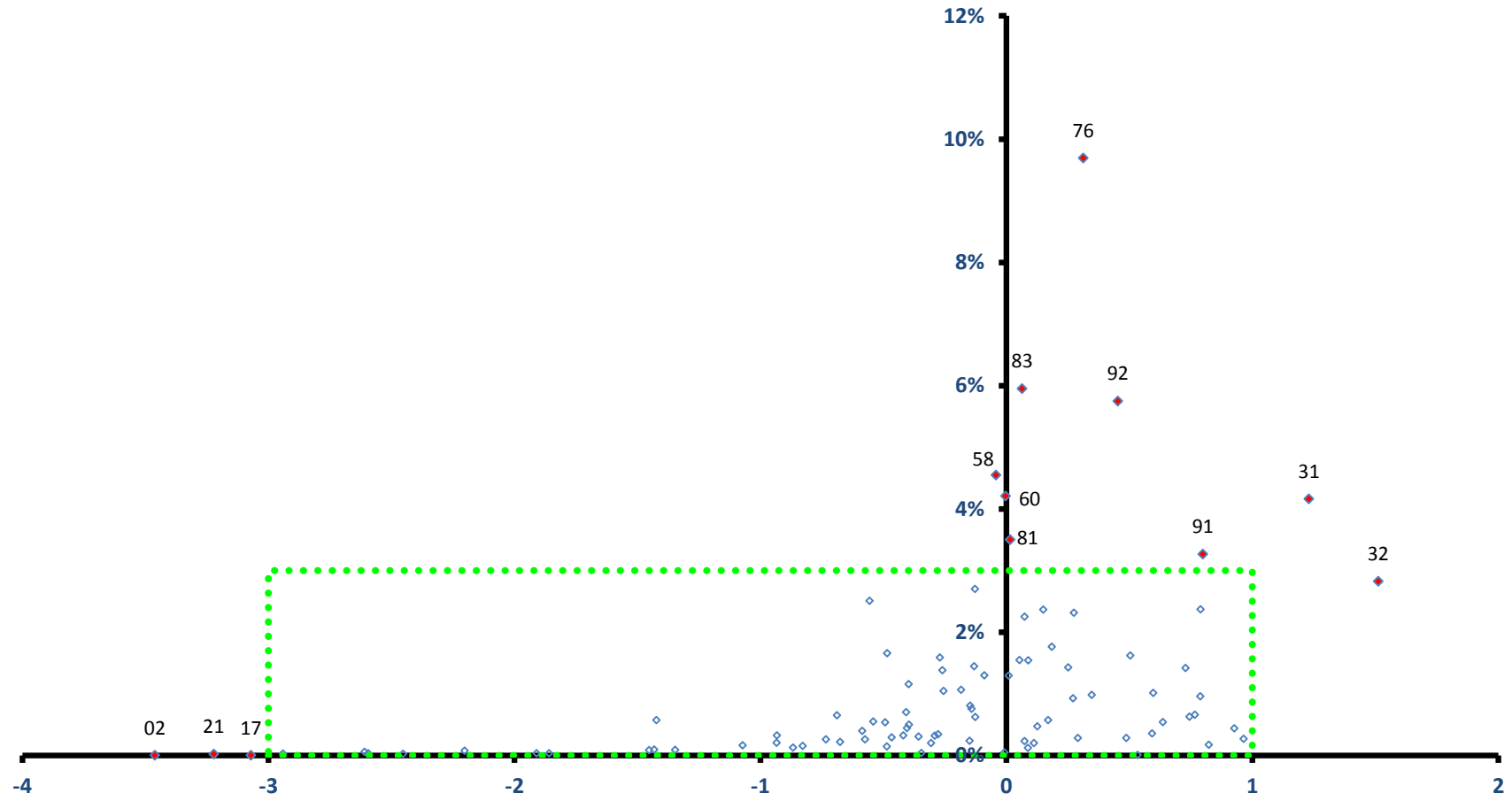

稼ぐ力
(修正特化係数の対数変換値)

中区

全従業者数 141,098 人

雇用力
(従業者割合)

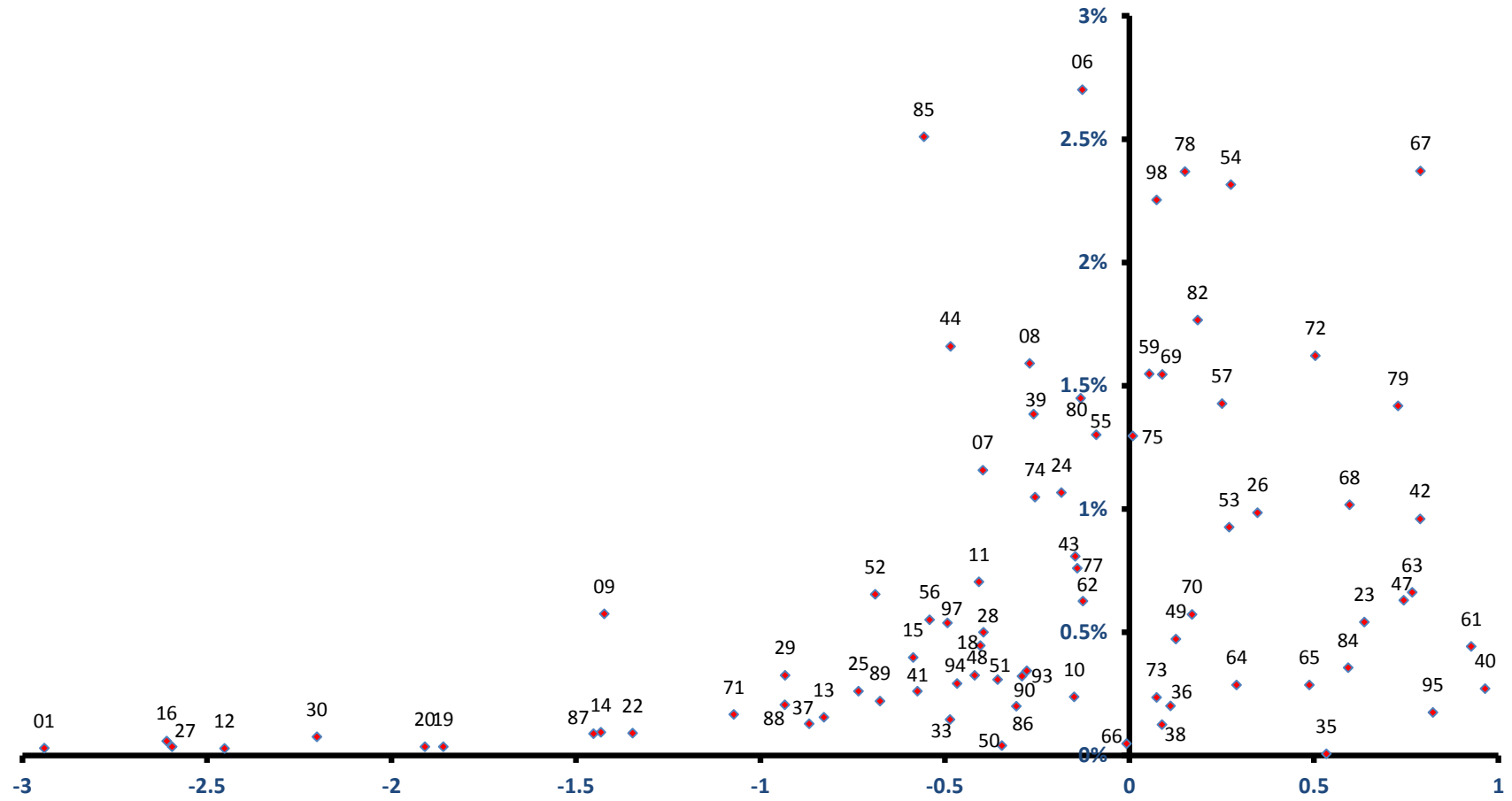

稼ぐ力
(修正特化係数の対数変換値)

東区

全従業者数 68,647 人

雇用力
(従業者割合)

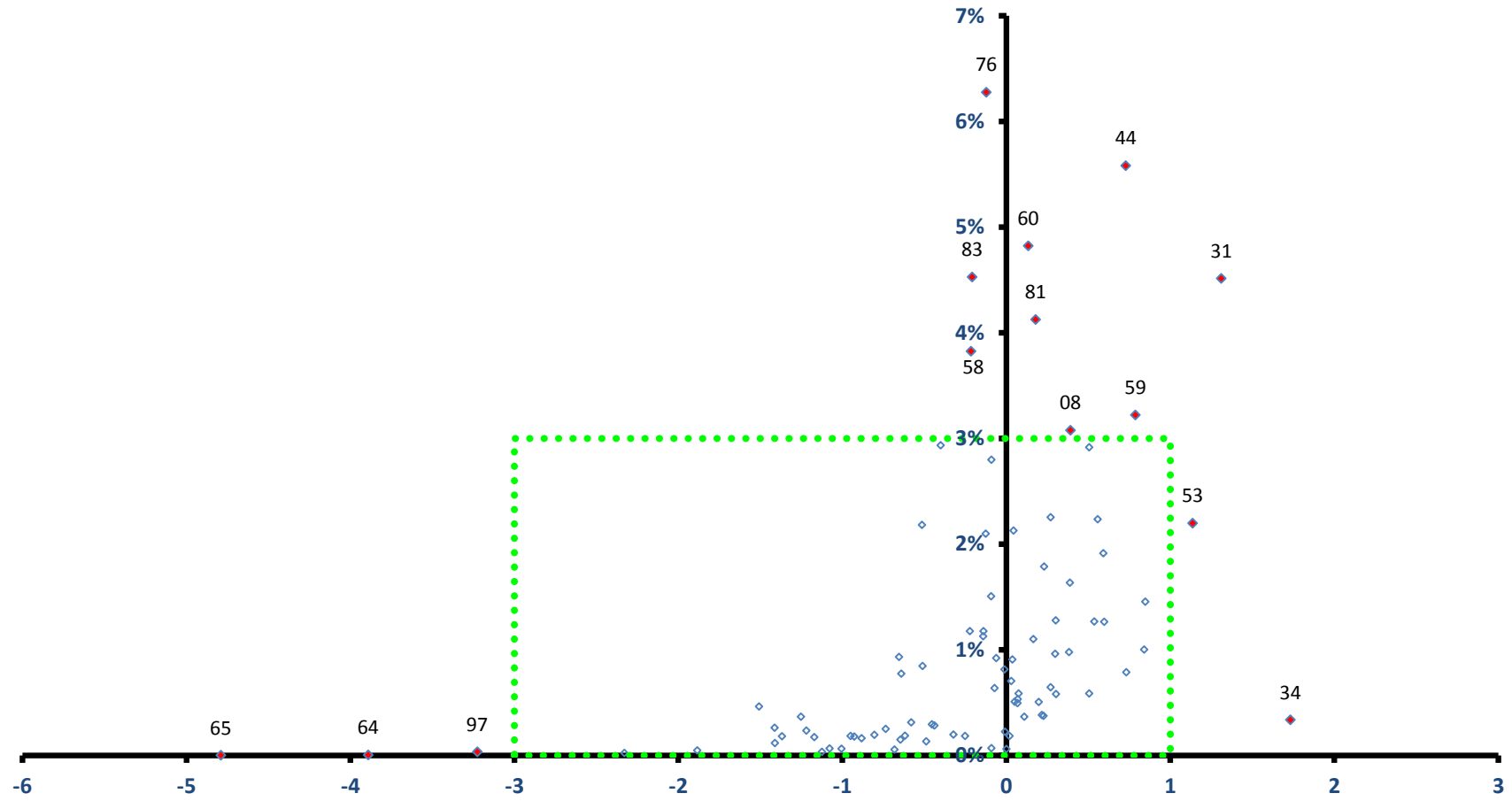

稼ぐ力
(修正特化係数の対数変換値)

東区

全従業者数 68,647 人

雇用力
(従業者割合)

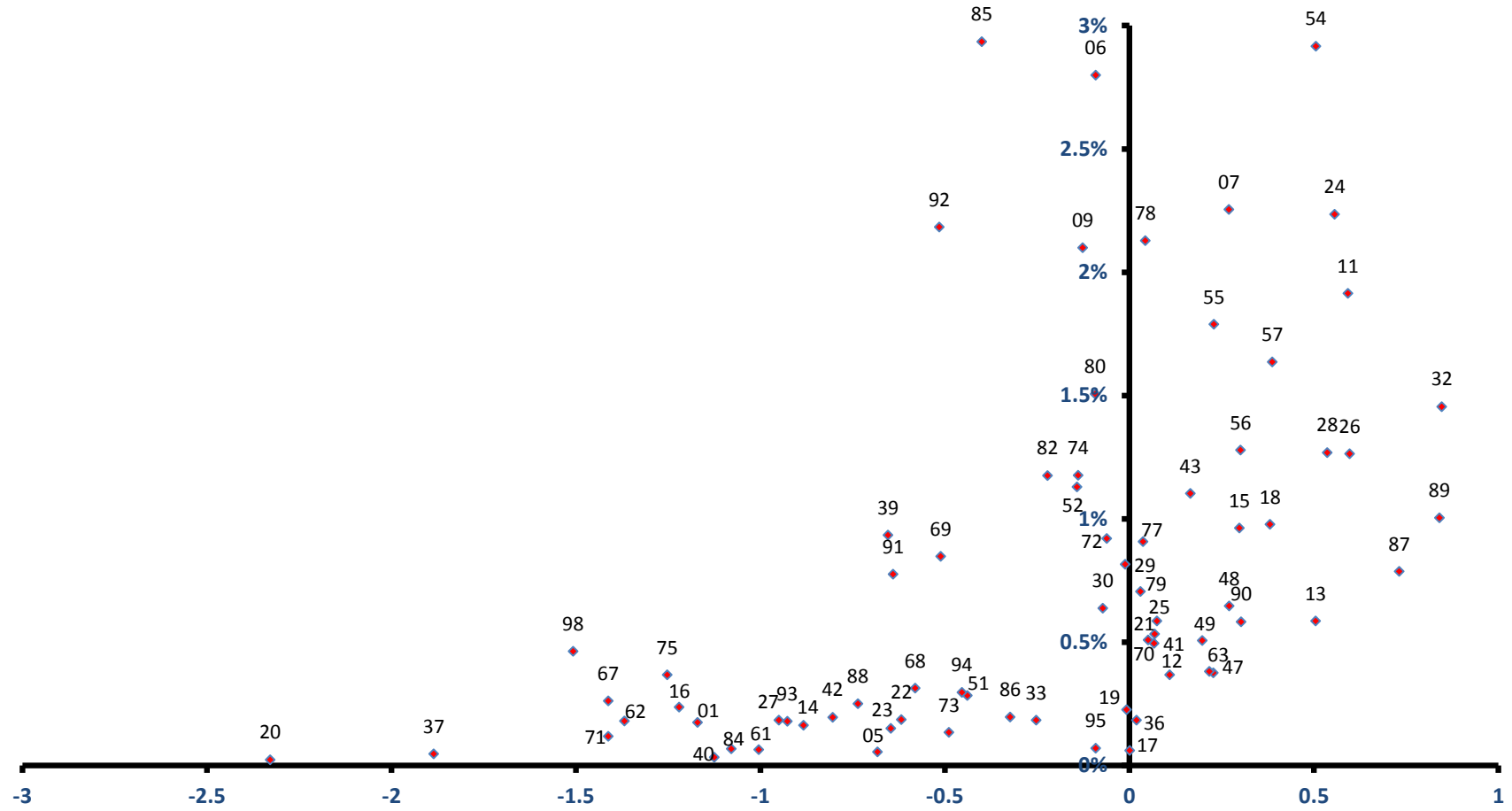

稼ぐ力
(修正特化係数の対数変換値)

西区

全従業者数 44,049 人

雇用力
(従業者割合)

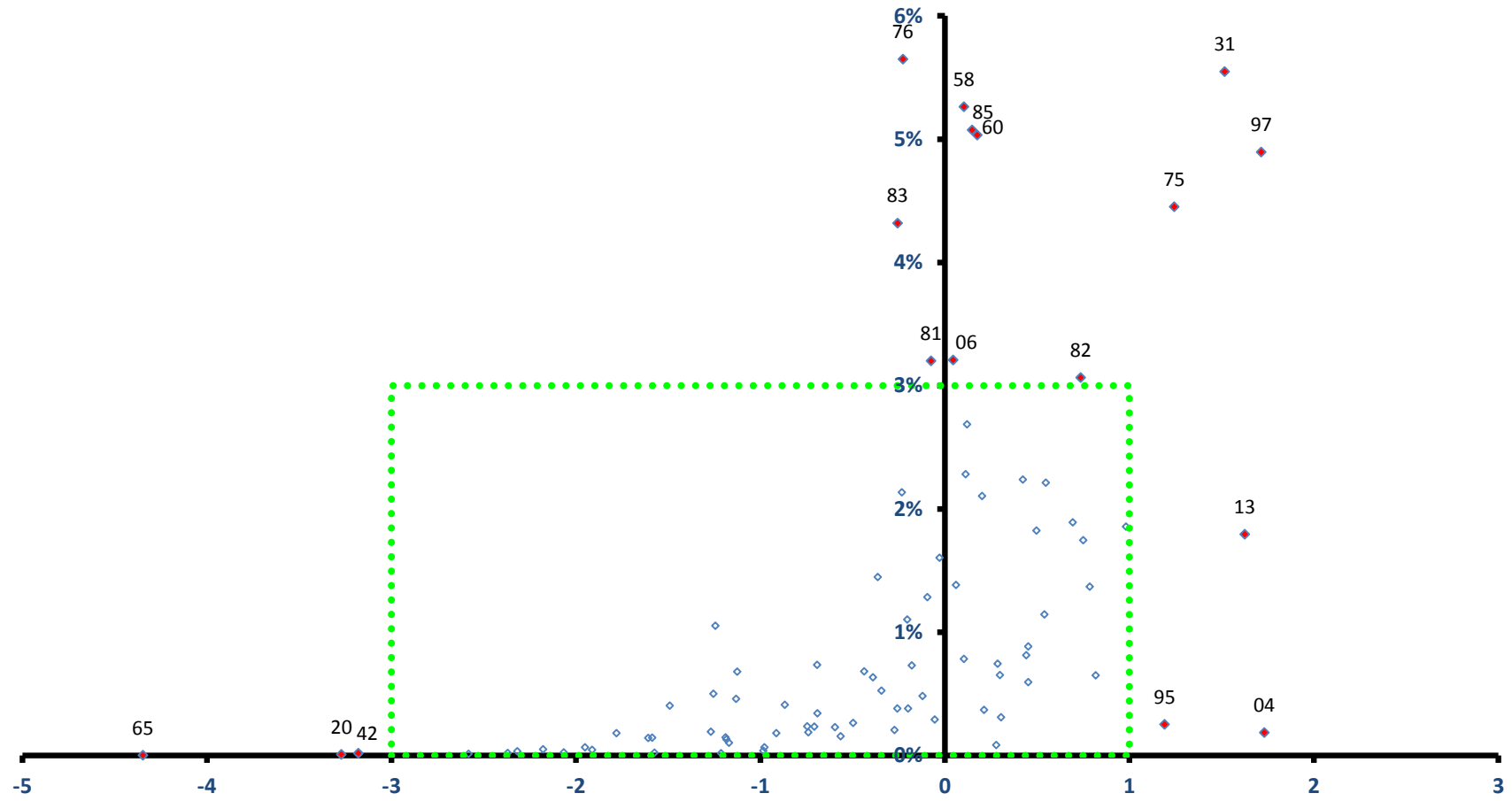

稼ぐ力
(修正特化係数の対数変換値)

西区

全従業者数 44,049 人

雇用力
(従業者割合)

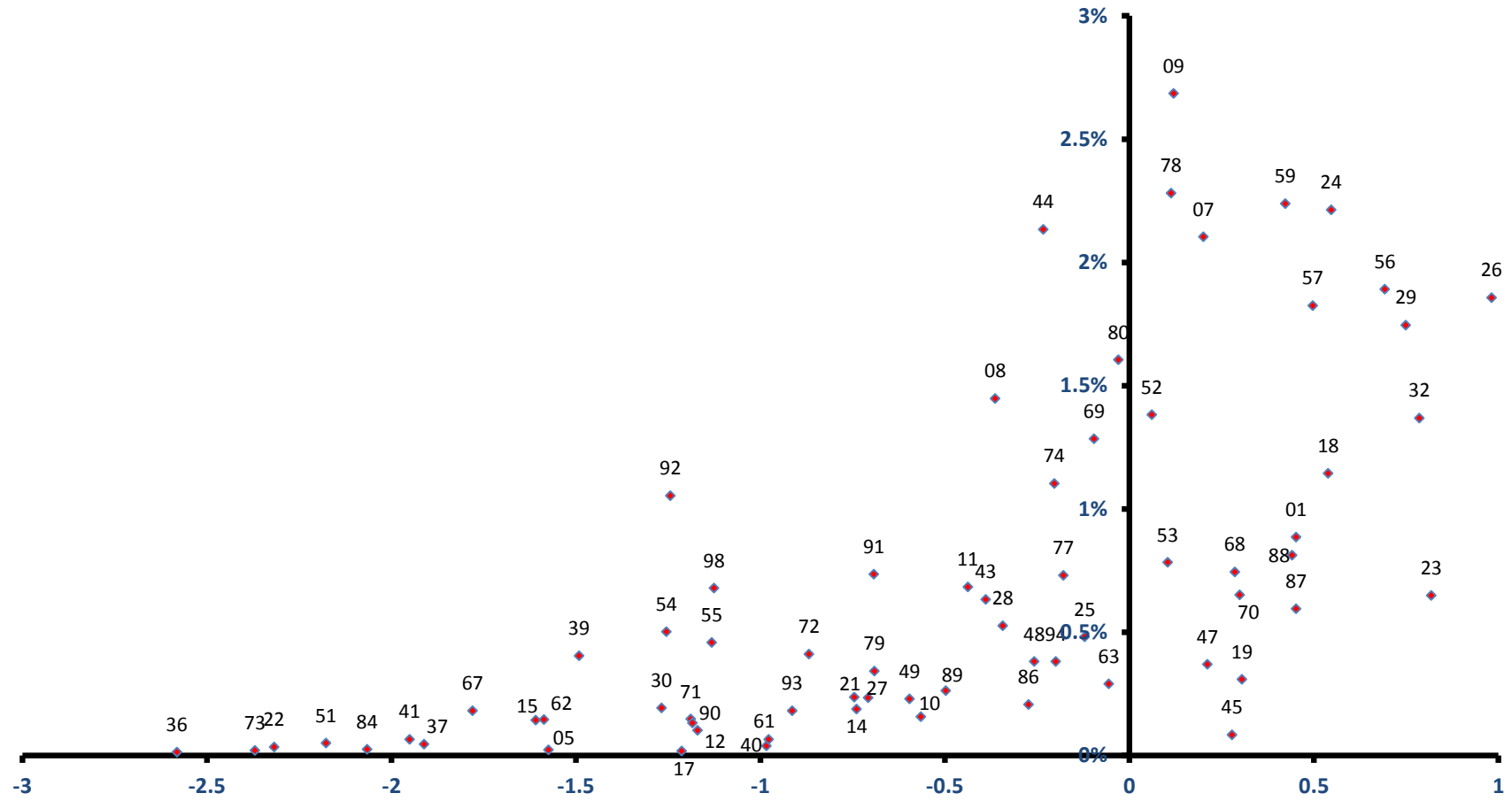

稼ぐ力
(修正特化係数の対数変換値)

南区

全従業者数 58,807 人

雇用力
(従業者割合)

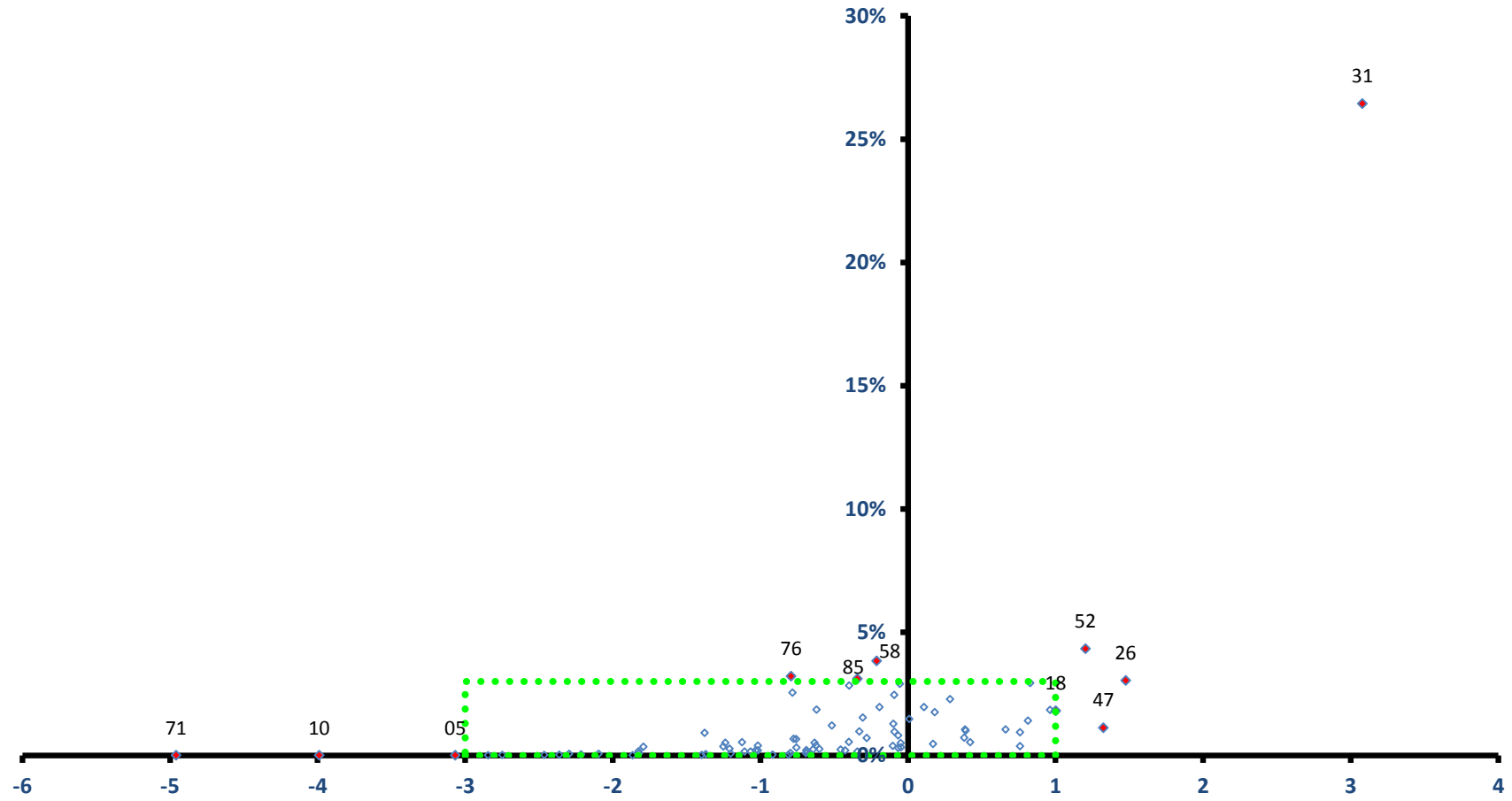

稼ぐ力
(修正特化係数の対数変換値)

南区

全従業者数 58,807 人

雇用力
(従業者割合)

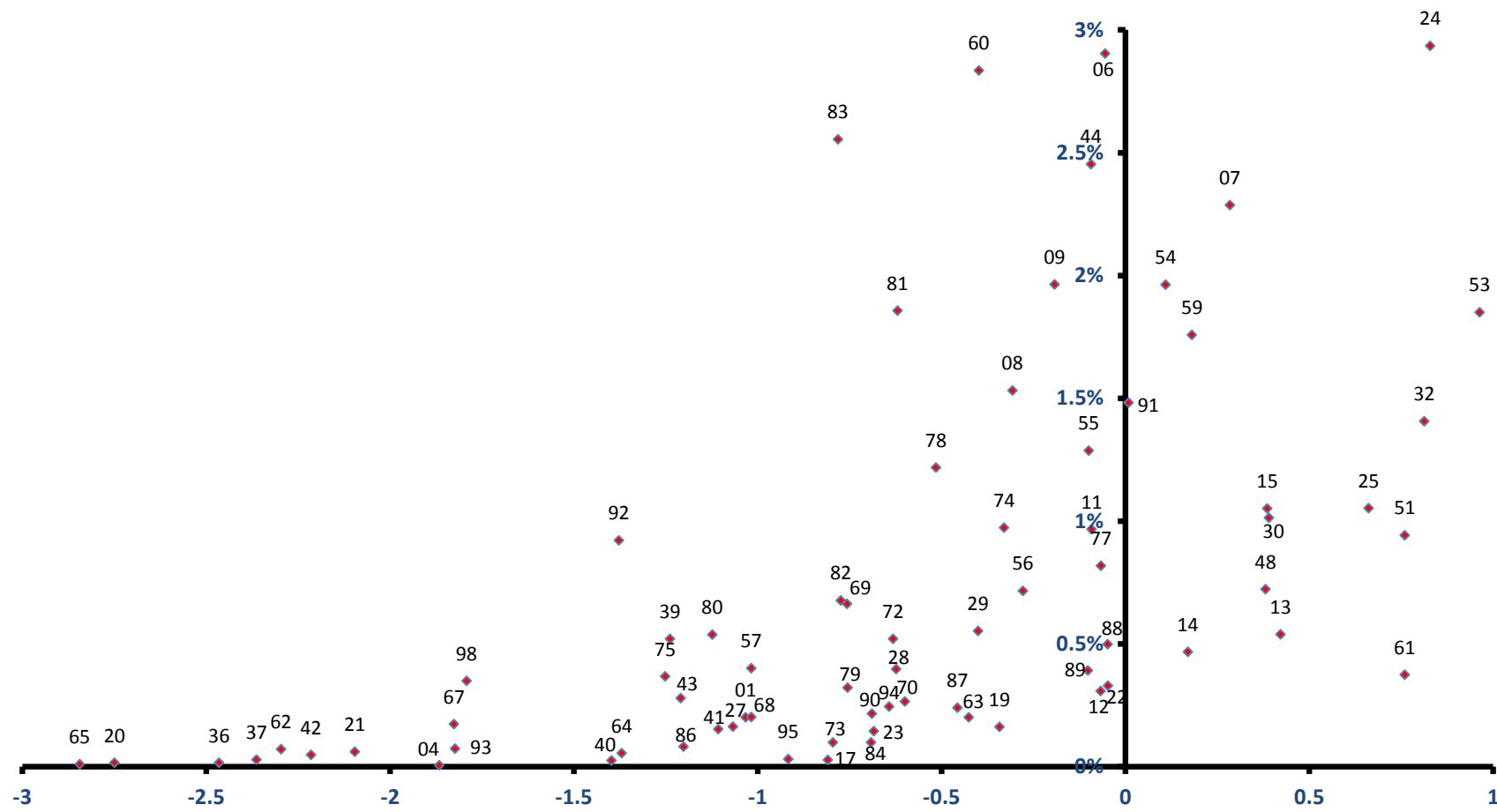

北区

全従業者数 44,226 人

雇用力
(従業者割合)

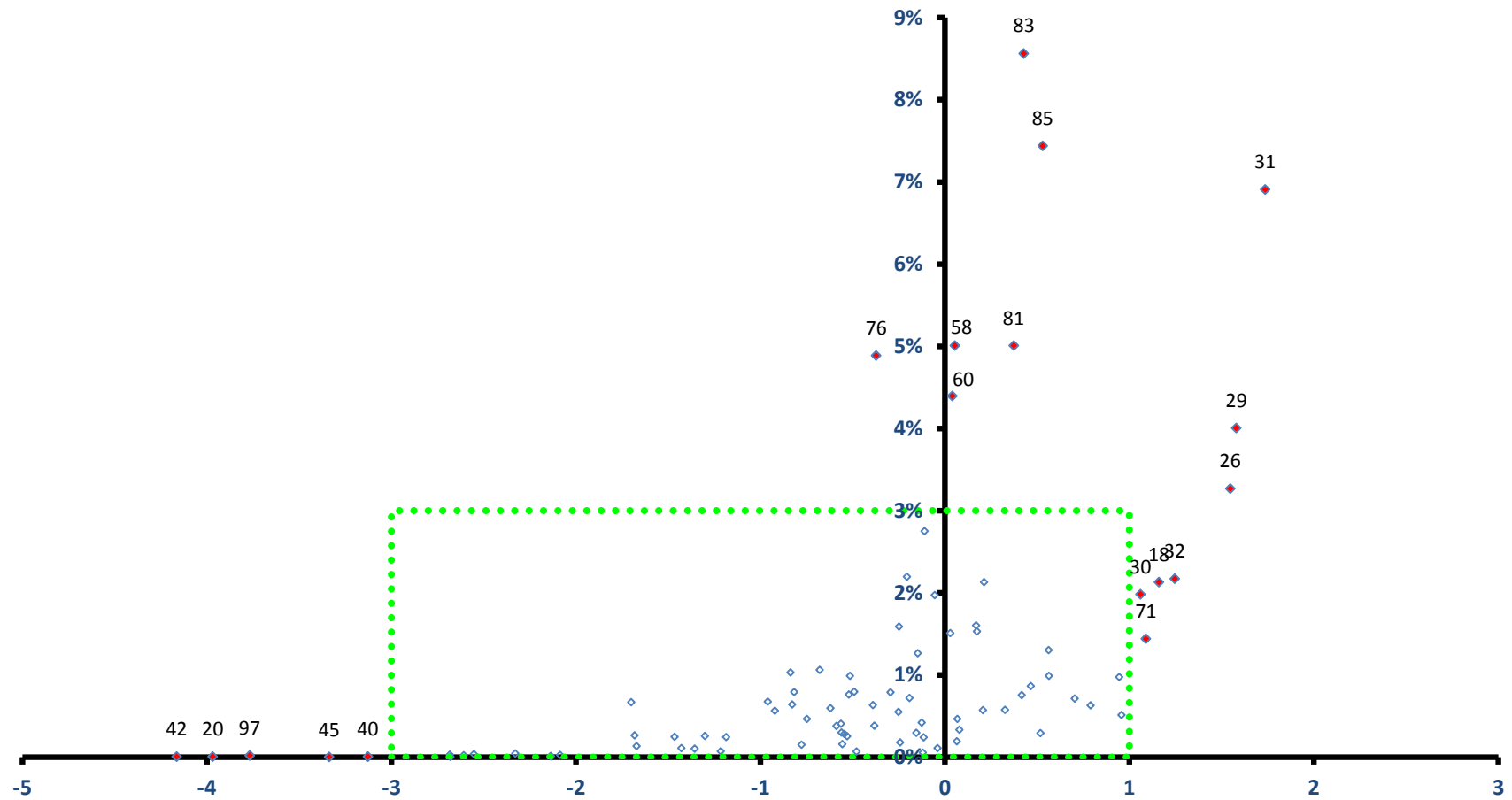

稼ぐ力
(修正特化係数の対数変換値)

北区

全従業者数 44,226 人

雇用力
(従業者割合)

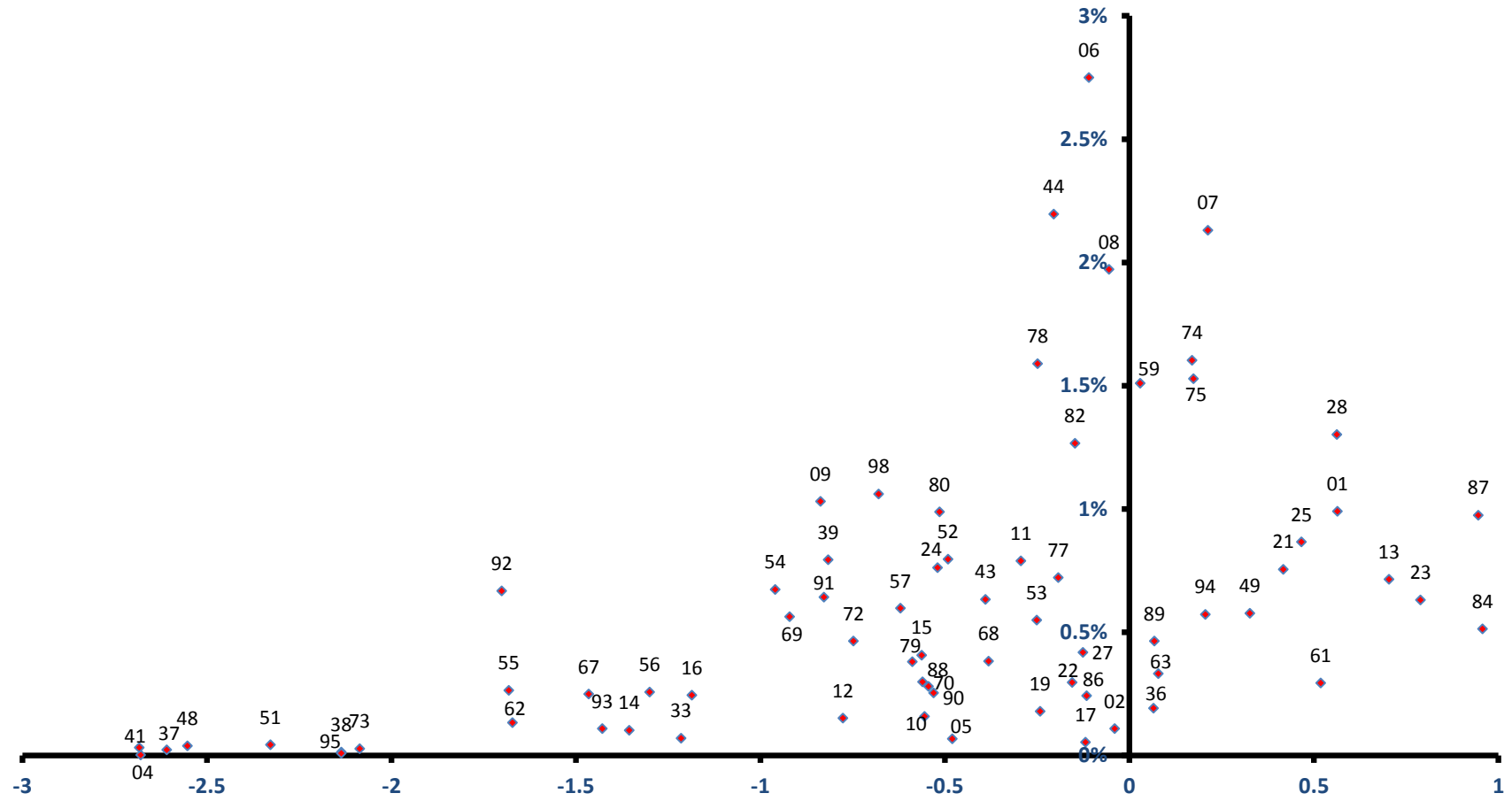

稼ぐ力
(修正特化係数の対数変換値)

浜北区

全従業者数 36,876 人

雇用力
(従業者割合)

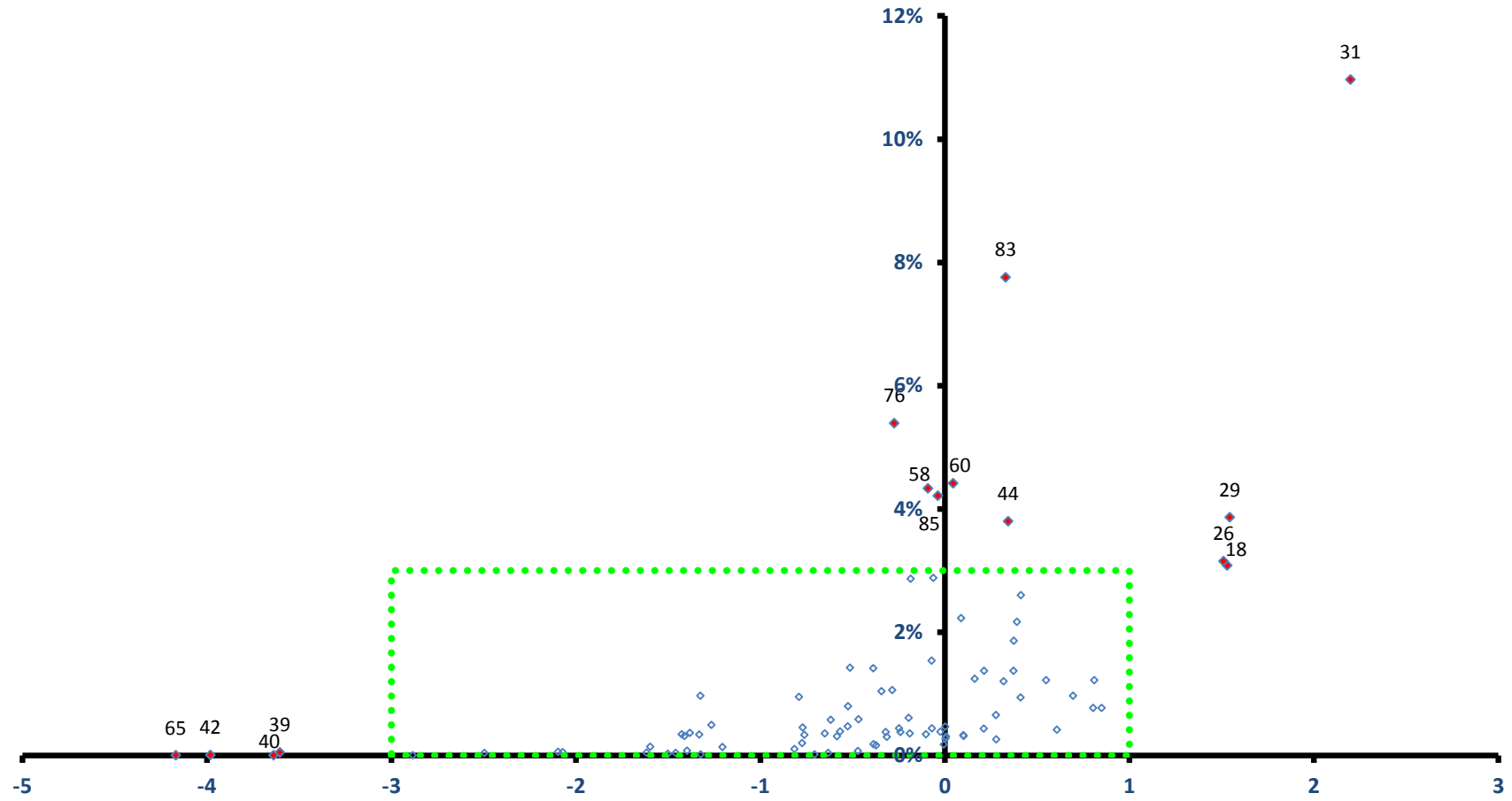

稼ぐ力
(修正特化係数の対数変換値)

浜北区

全従業者数 36,876 人

雇用力
(従業者割合)

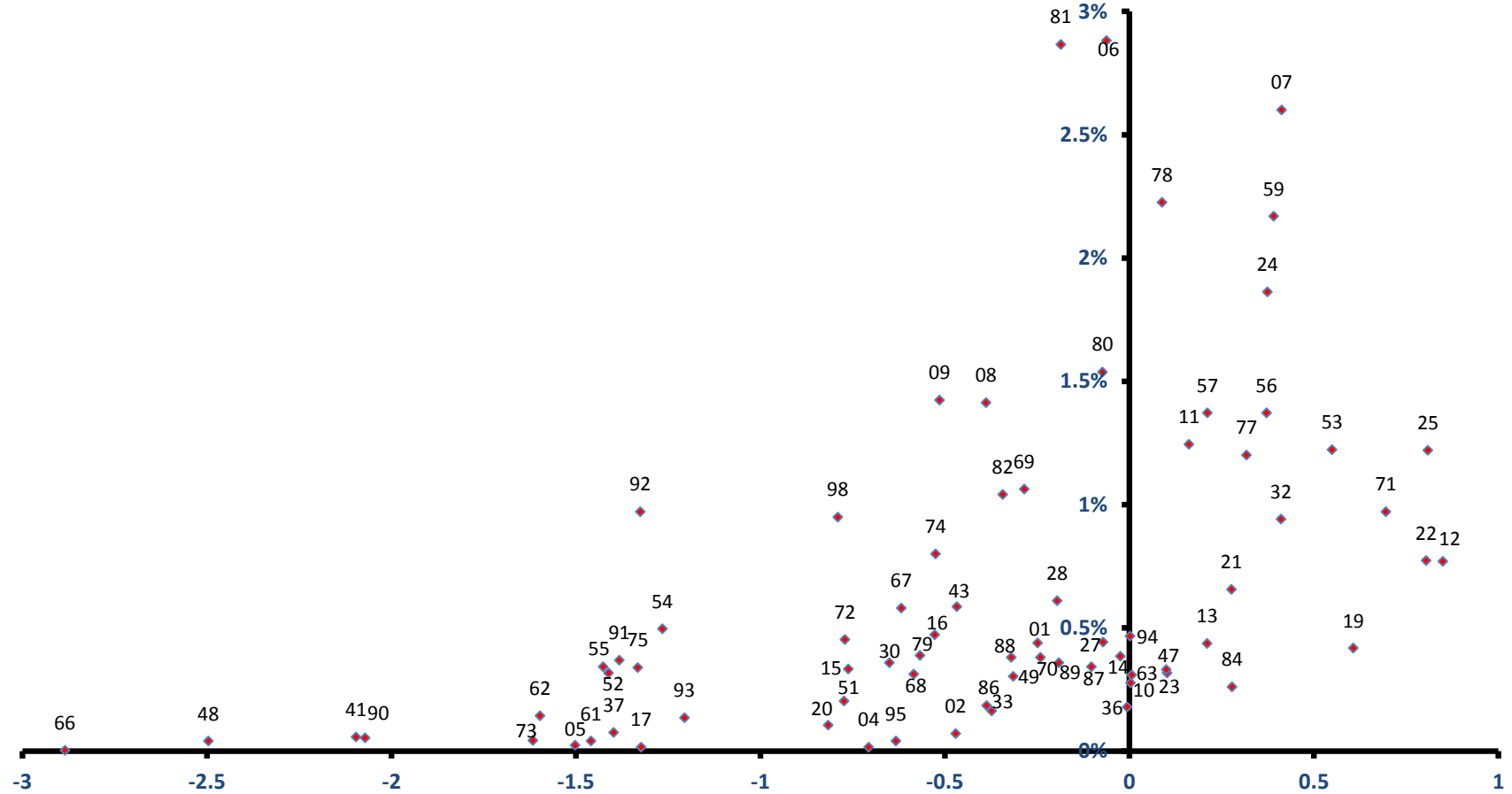

天竜区

雇用力
(従業員割合)

全従業員数 13,606 人

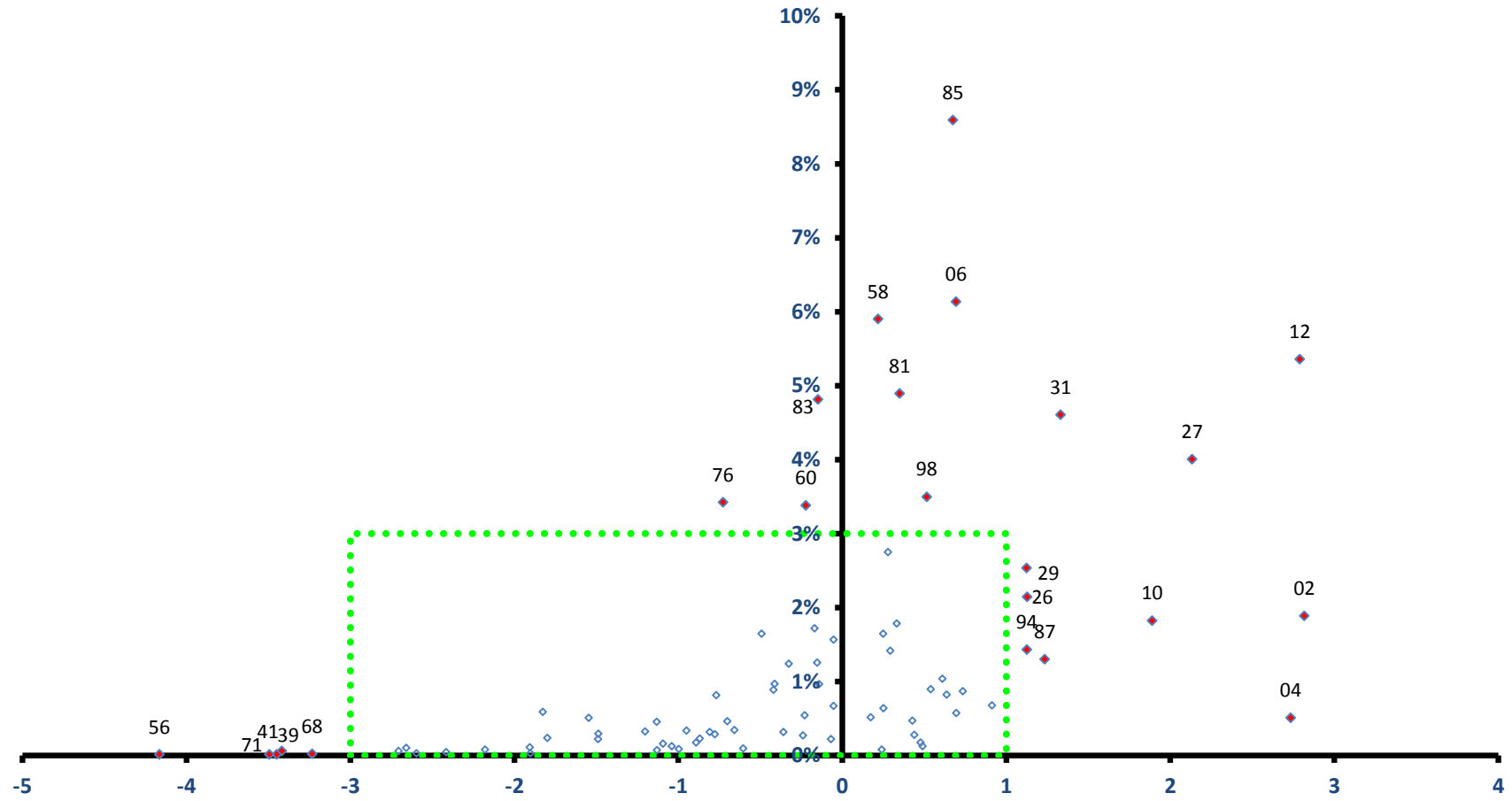

稼ぐ力
(修正特化係数の対数変換値)

天竜区

全従業者数 13,606 人

雇用力
(従業者割合)

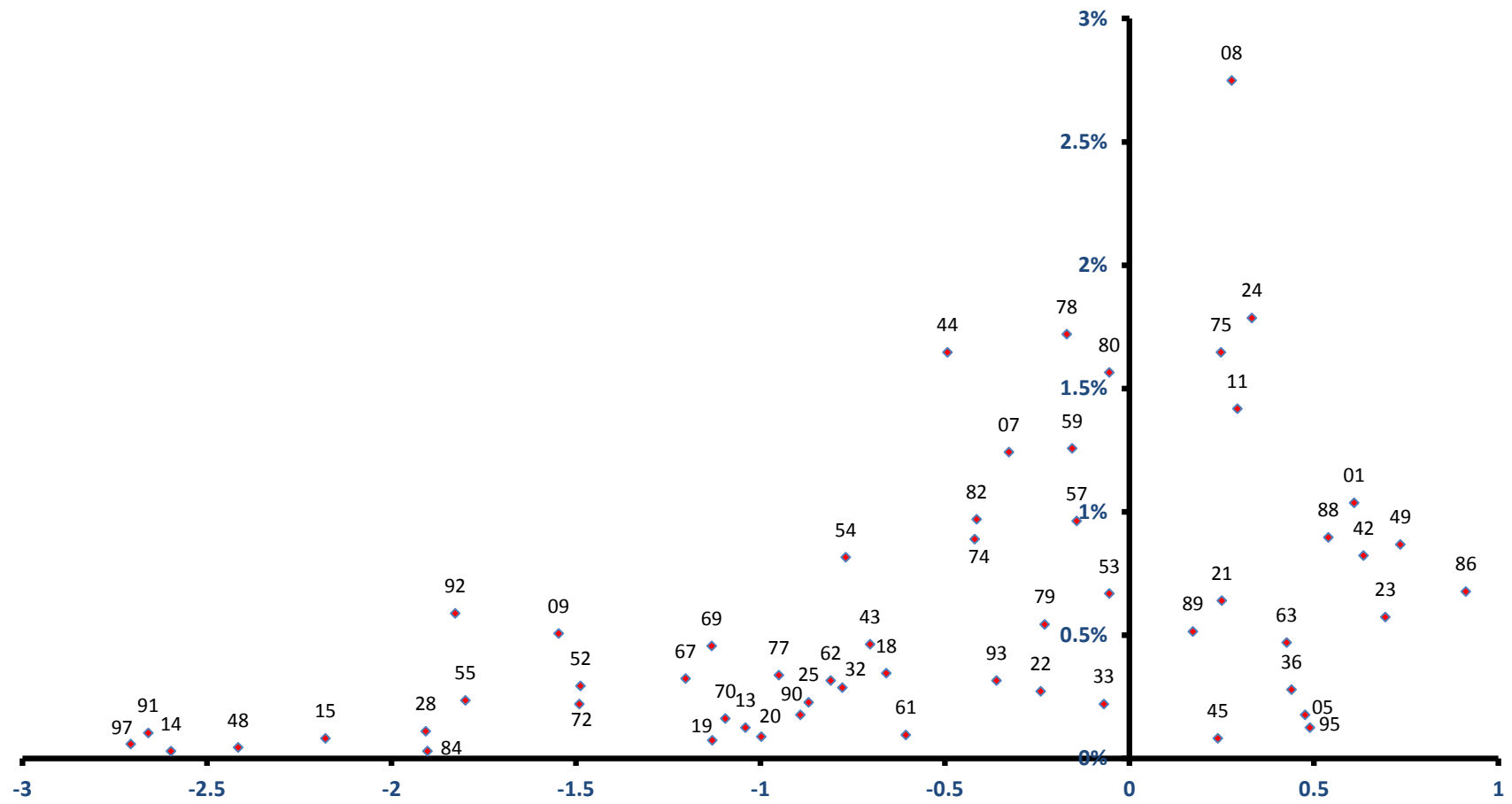

稼ぐ力
(修正特化係数の対数変換値)

沼津市

全従業者数 121,591 人

雇用力
(従業者割合)

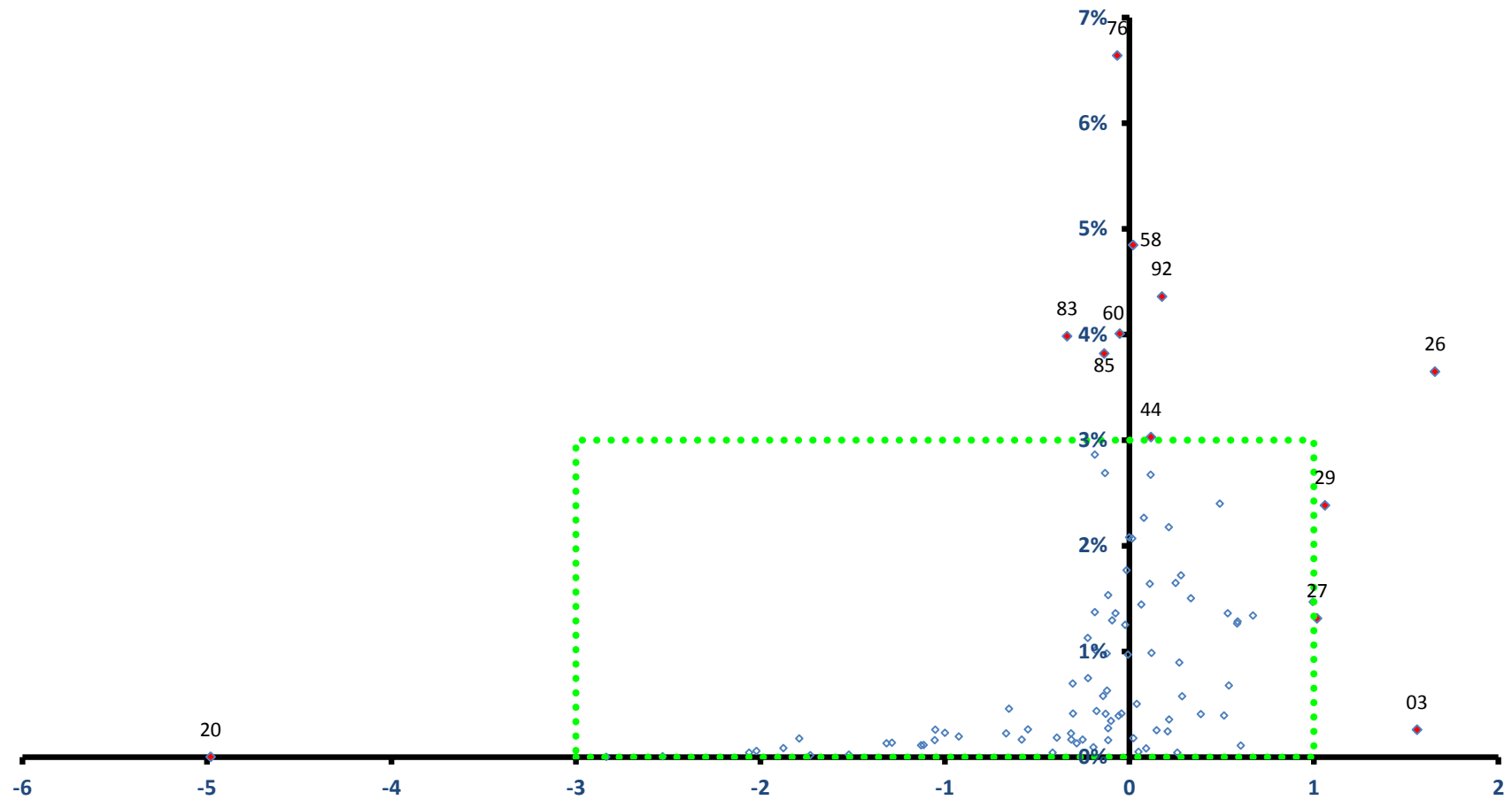

稼ぐ力
(修正特化係数の対数変換値)

沼津市

全従業者数 121,591 人

雇用力
(従業者割合)

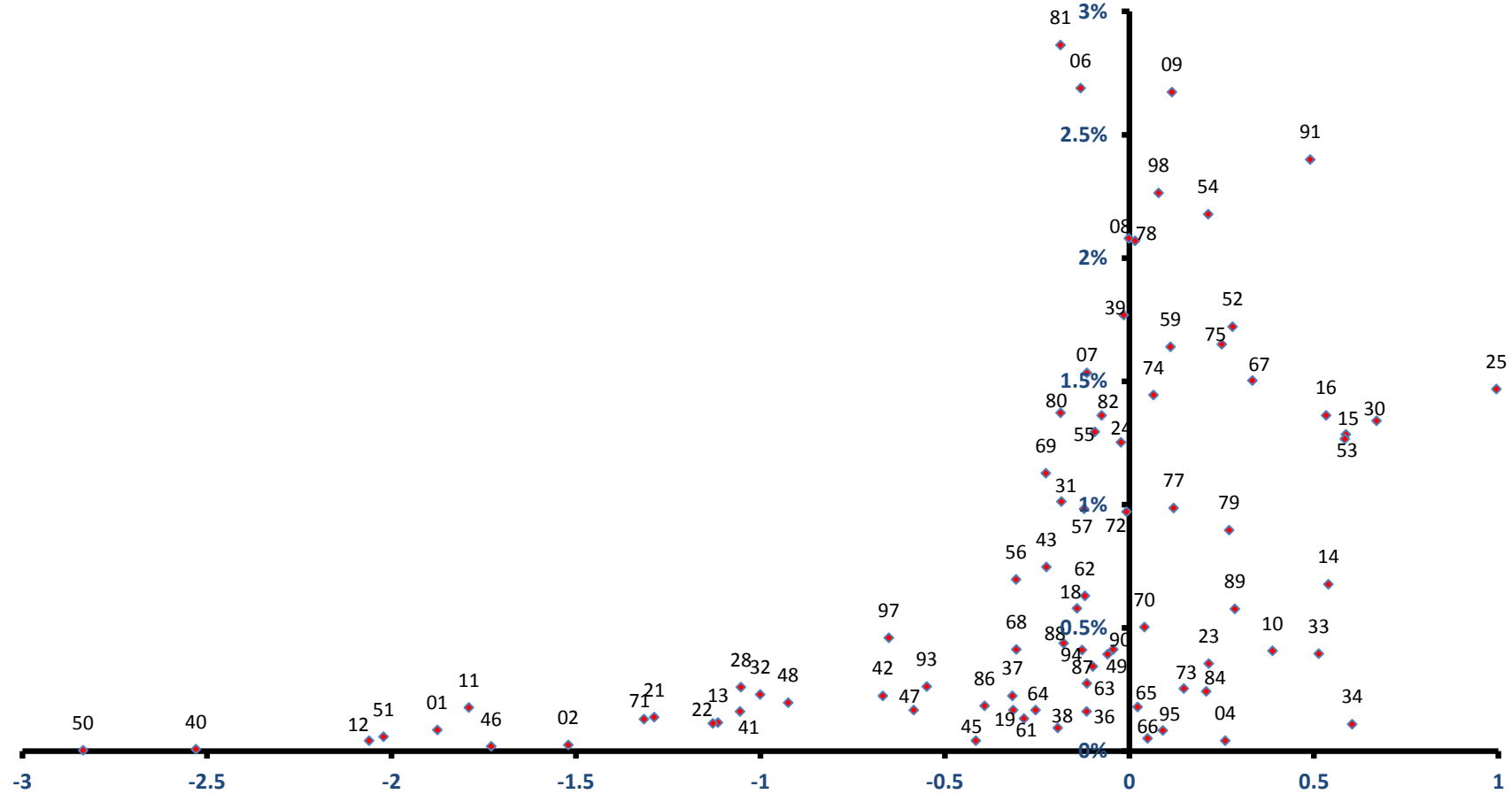

稼ぐ力
(修正特化係数の対数変換値)

熱海市

雇用力
(従業者割合)

全従業者数 23,430 人

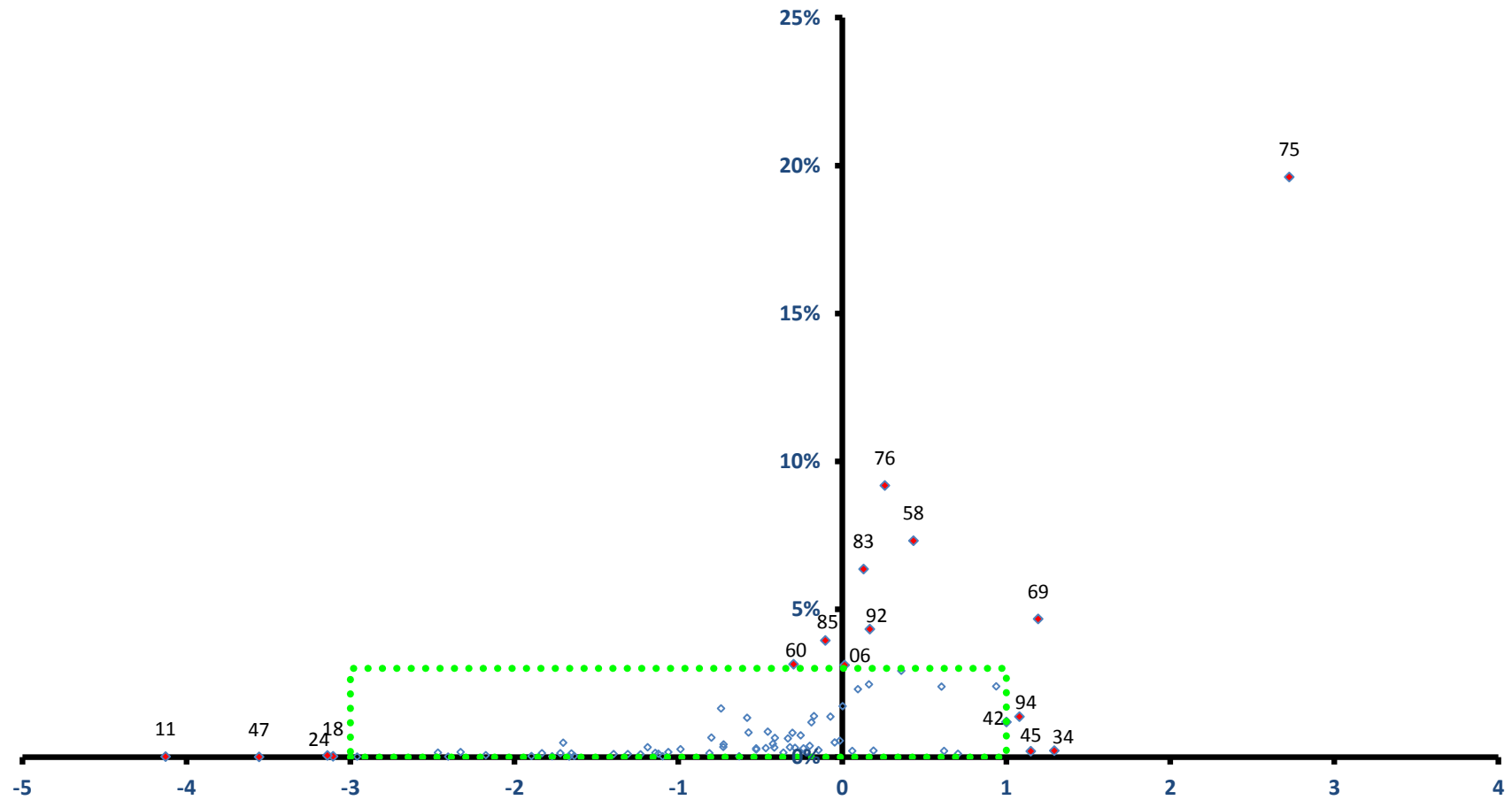

稼ぐ力
(修正特化係数の対数変換値)

熱海市

全従業者数 23,430 人

雇用力
(従業者割合)

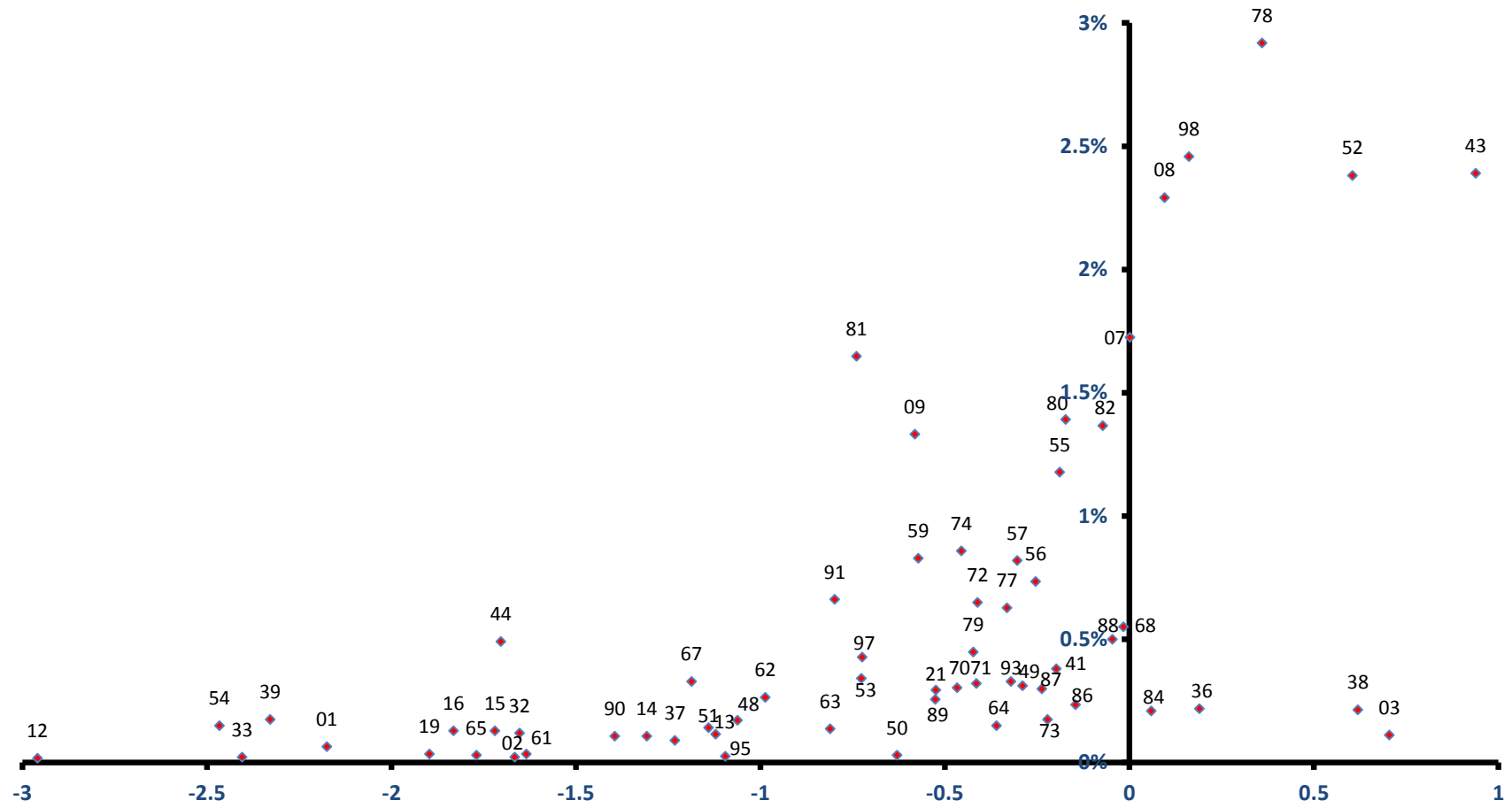

稼ぐ力
(修正特化係数の対数変換値)

三島市

全従業者数 48,921 人

雇用力
(従業者割合)

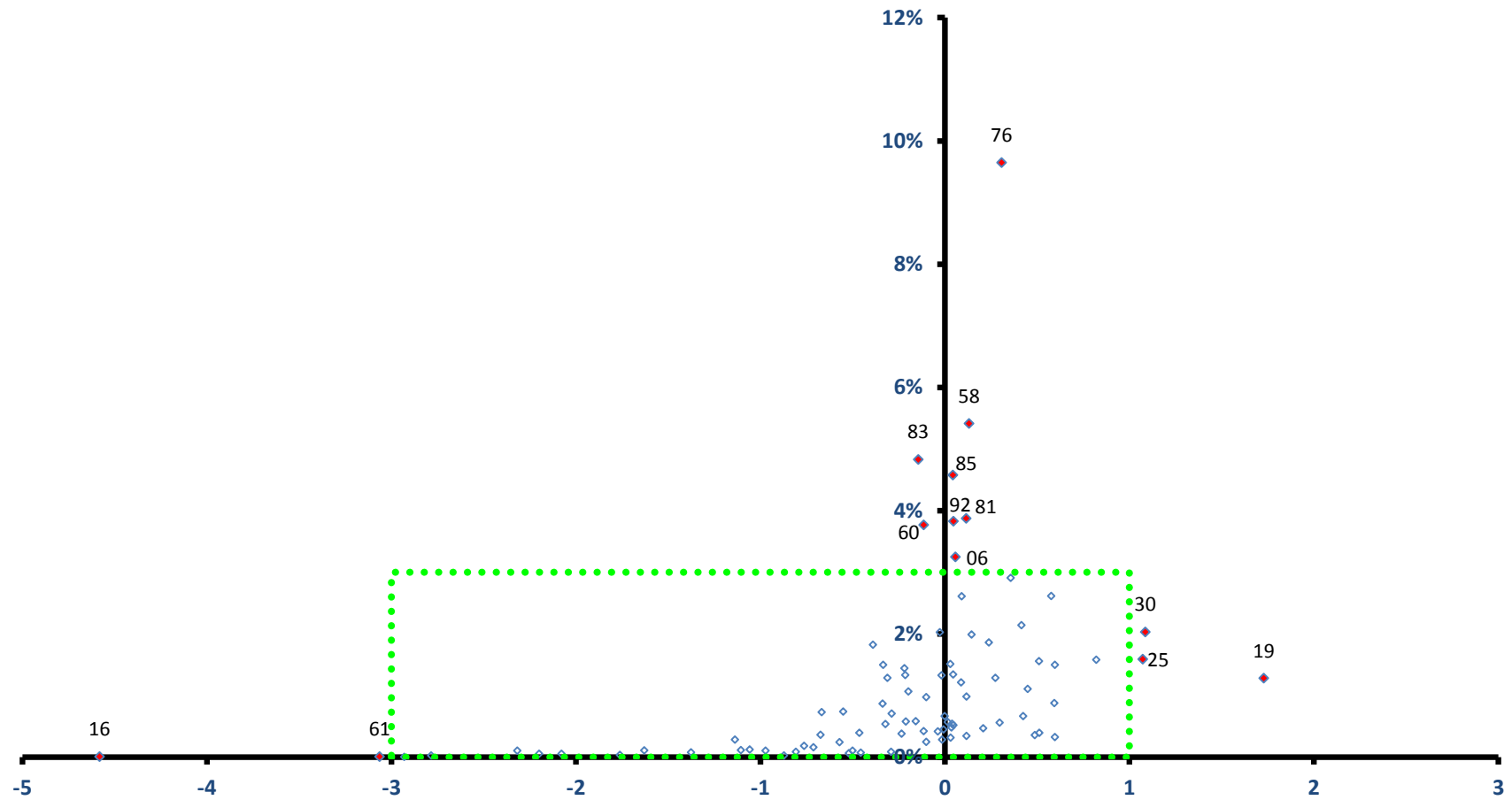

稼ぐ力
(修正特化係数の対数変換値)

三島市

全従業者数 48,921 人

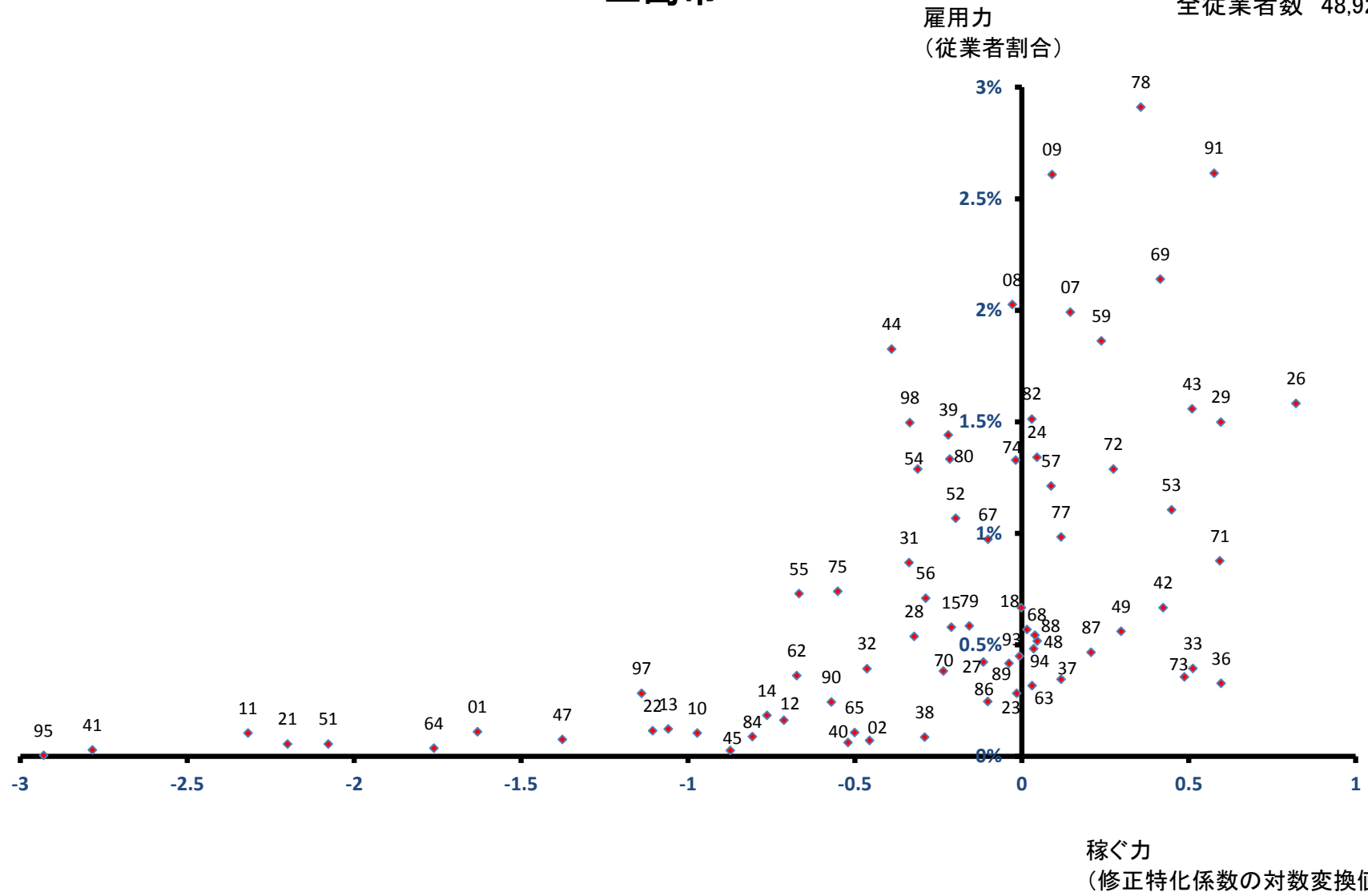

富士宮市

全従業者数 54,028 人

雇用力
(従業者割合)

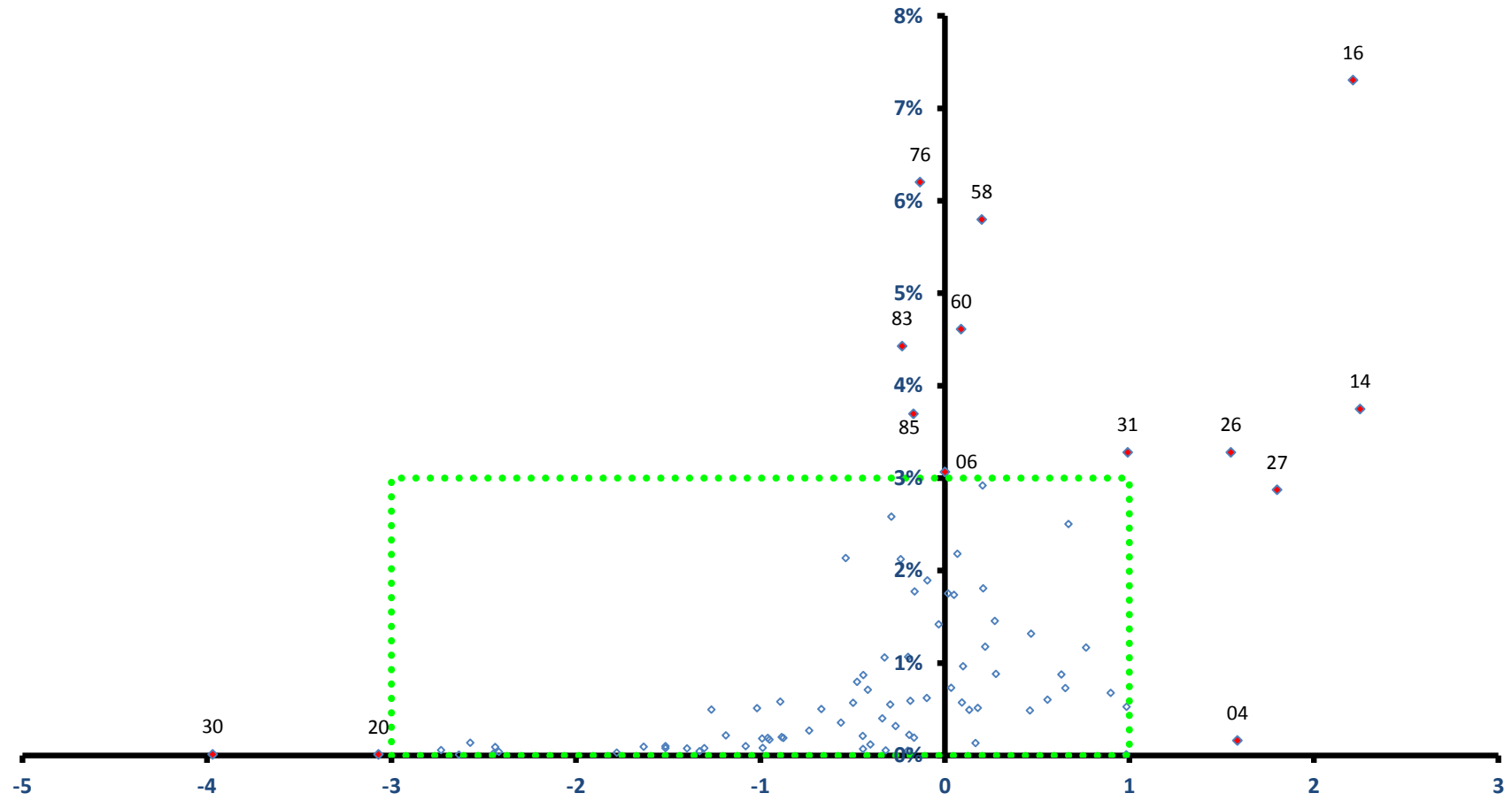

稼ぐ力
(修正特化係数の対数変換値)

伊東市

全従業者数 32,534 人

雇用力
(従業者割合)

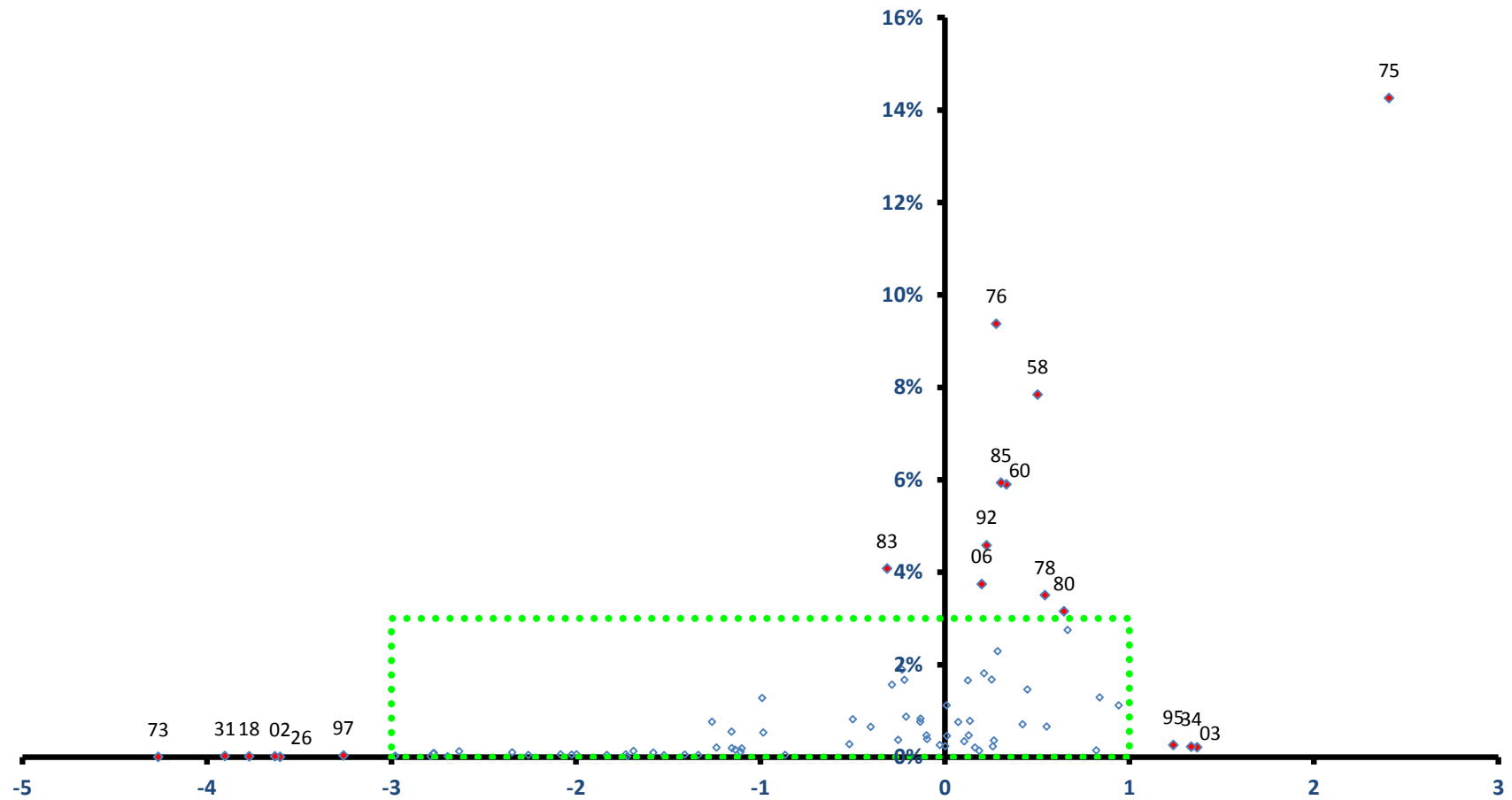

稼ぐ力
(修正特化係数の対数変換値)

伊東市

全従業者数 32,534 人

雇用力
(従業者割合)

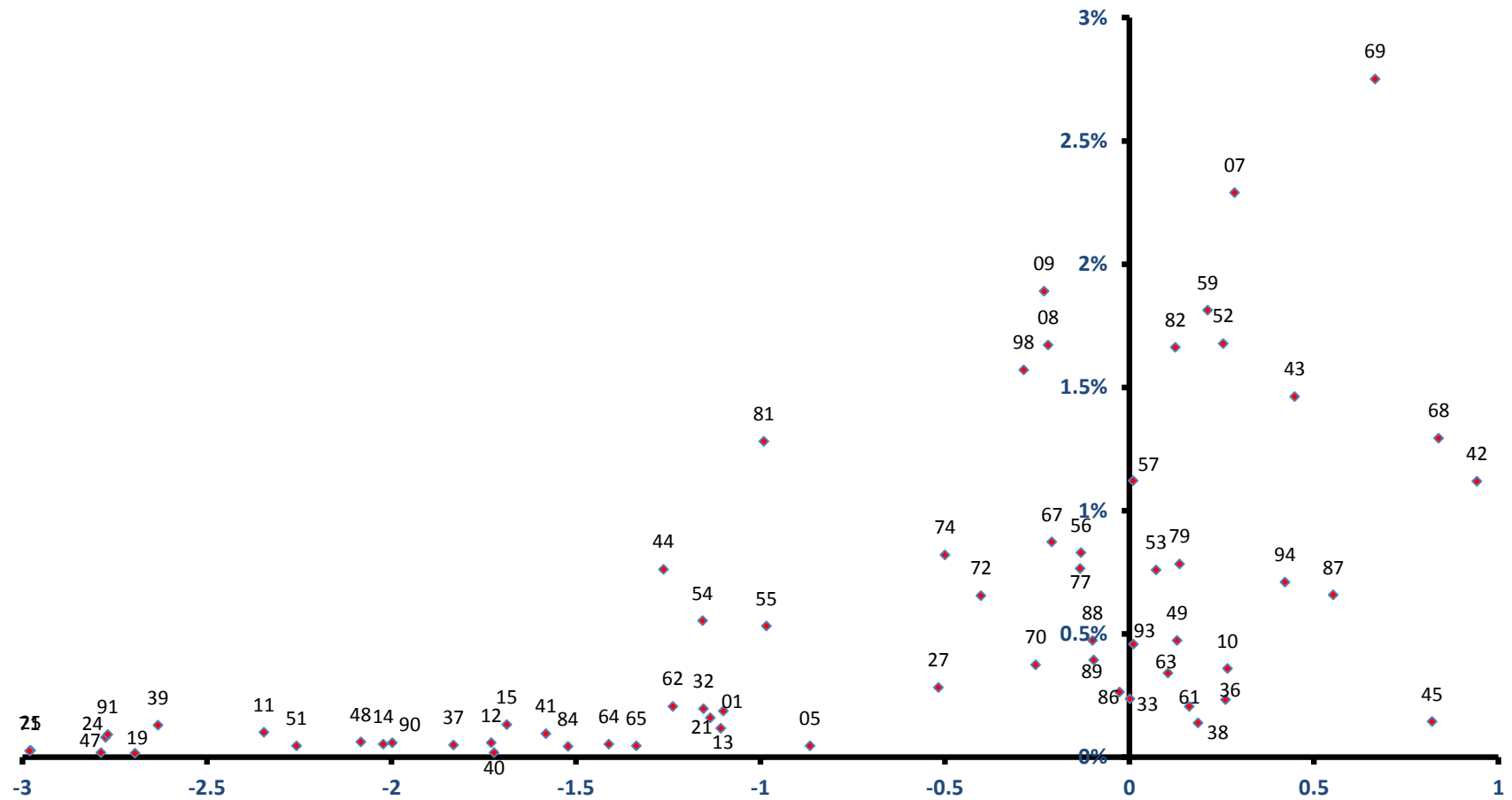

稼ぐ力
(修正特化係数の対数変換値)

島田市

雇用力
(従業者割合)

全従業者数 44,536 人

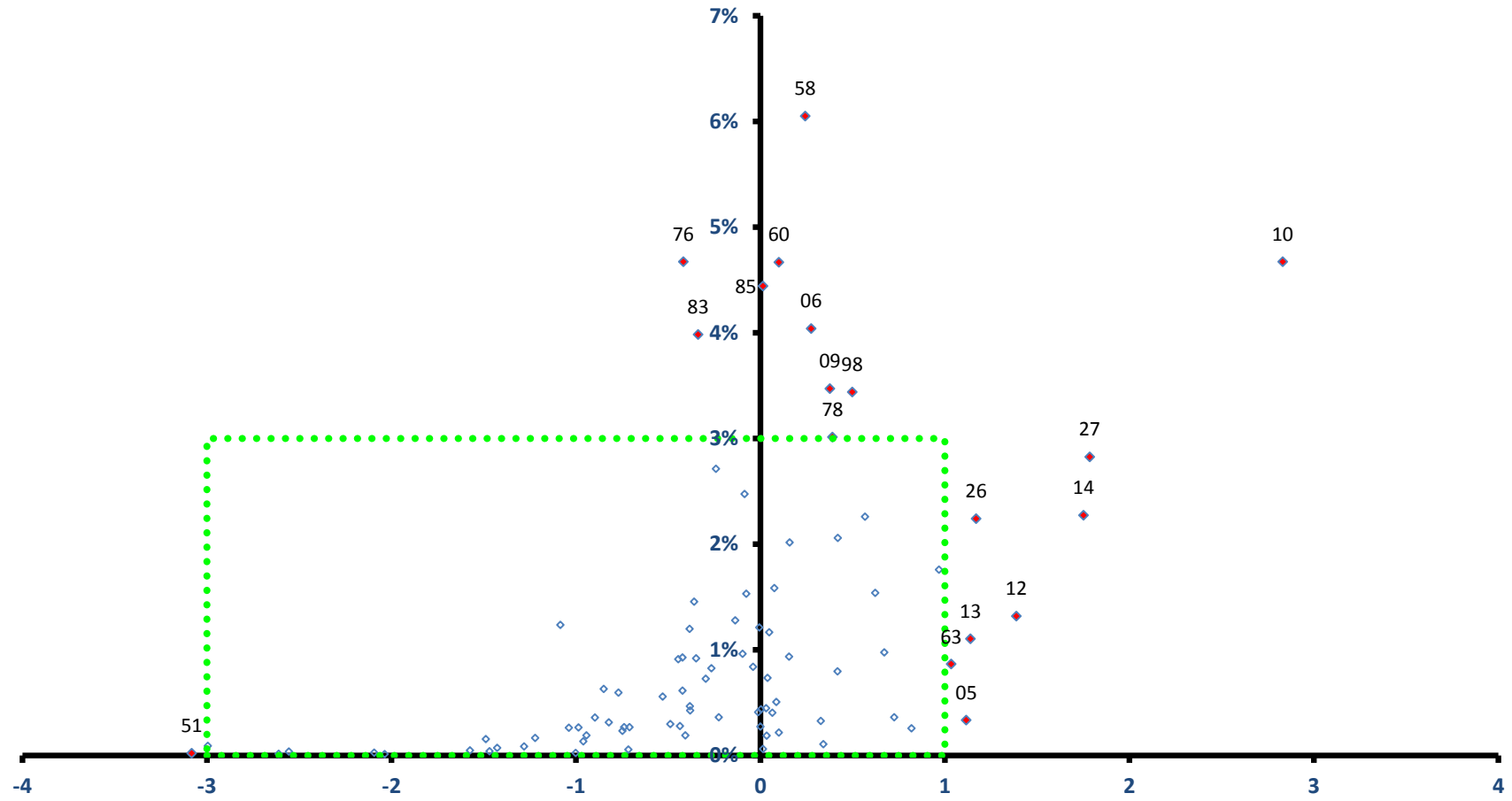

稼ぐ力
(修正特化係数の対数変換値)

島田市

全従業者数 44,536 人

雇用力
(従業者割合)

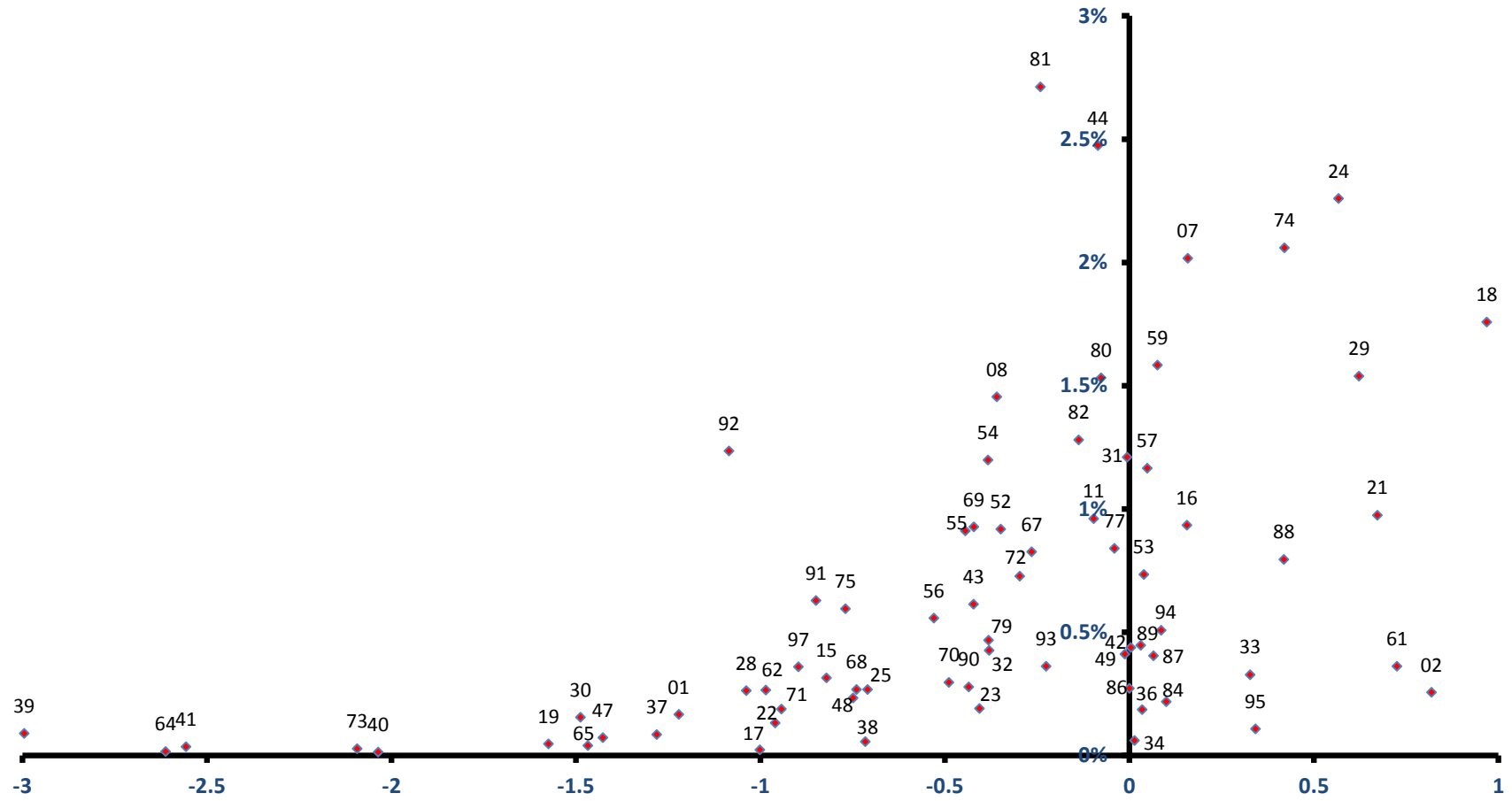

稼ぐ力
(修正特化係数の対数変換値)

富士市

雇用力
(従業者割合)

全従業者数 133,325 人

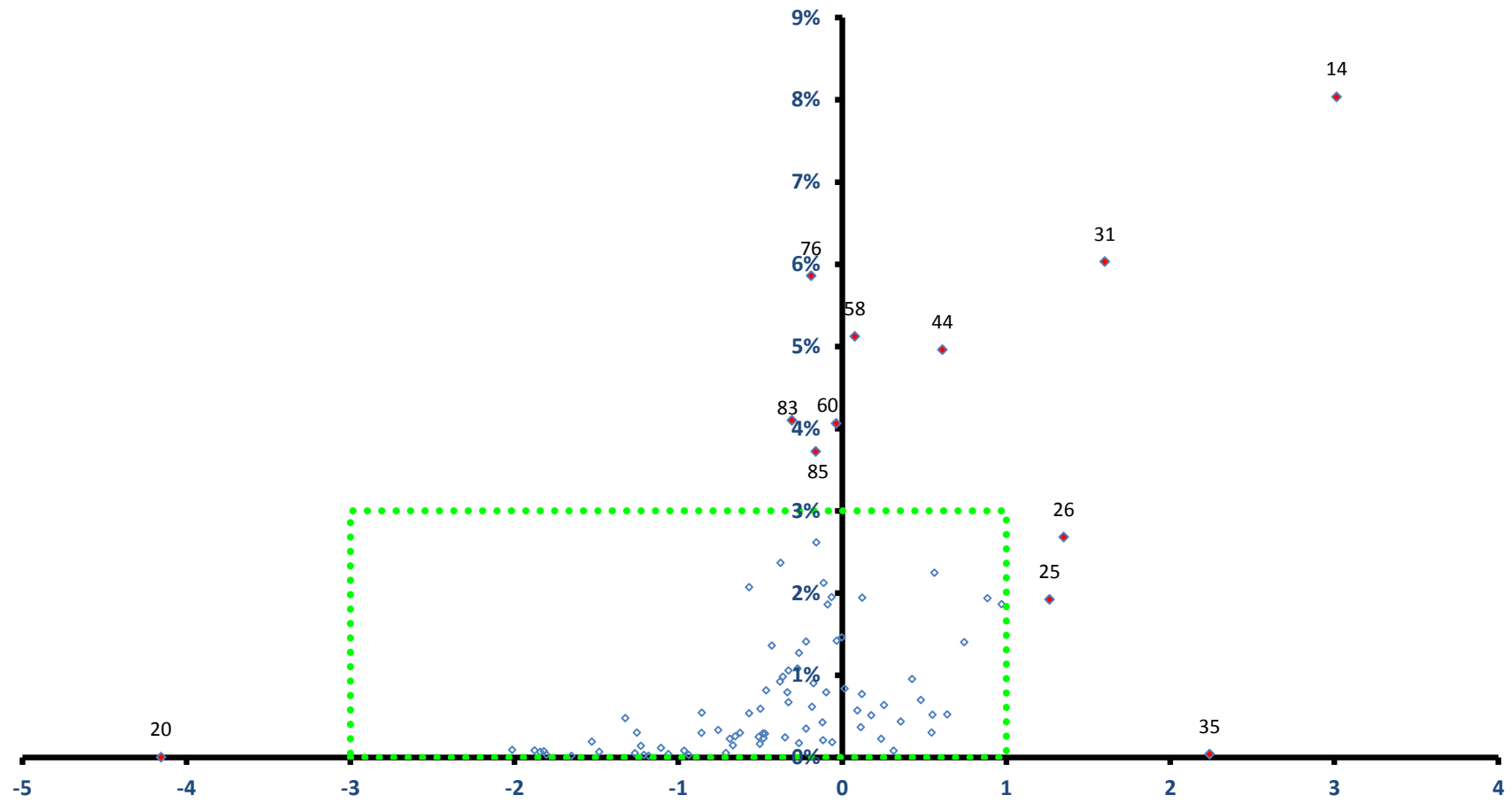

稼ぐ力
(修正特化係数の対数変換値)

磐田市

全従業者数 90,256 人

雇用力
(従業者割合)

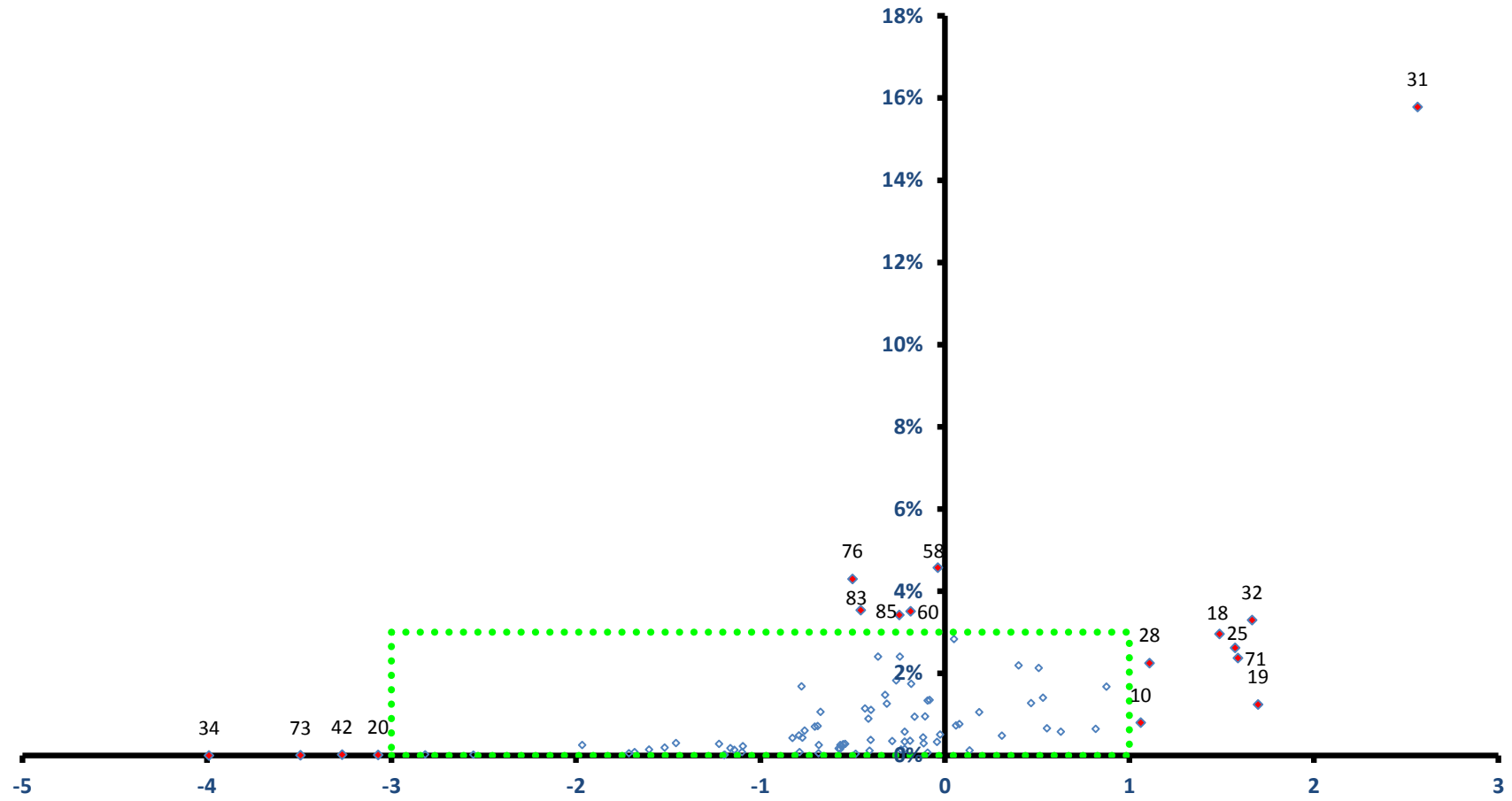

稼ぐ力
(修正特化係数の対数変換値)

磐田市

全従業者数 90,256 人

雇用力
(従業者割合)

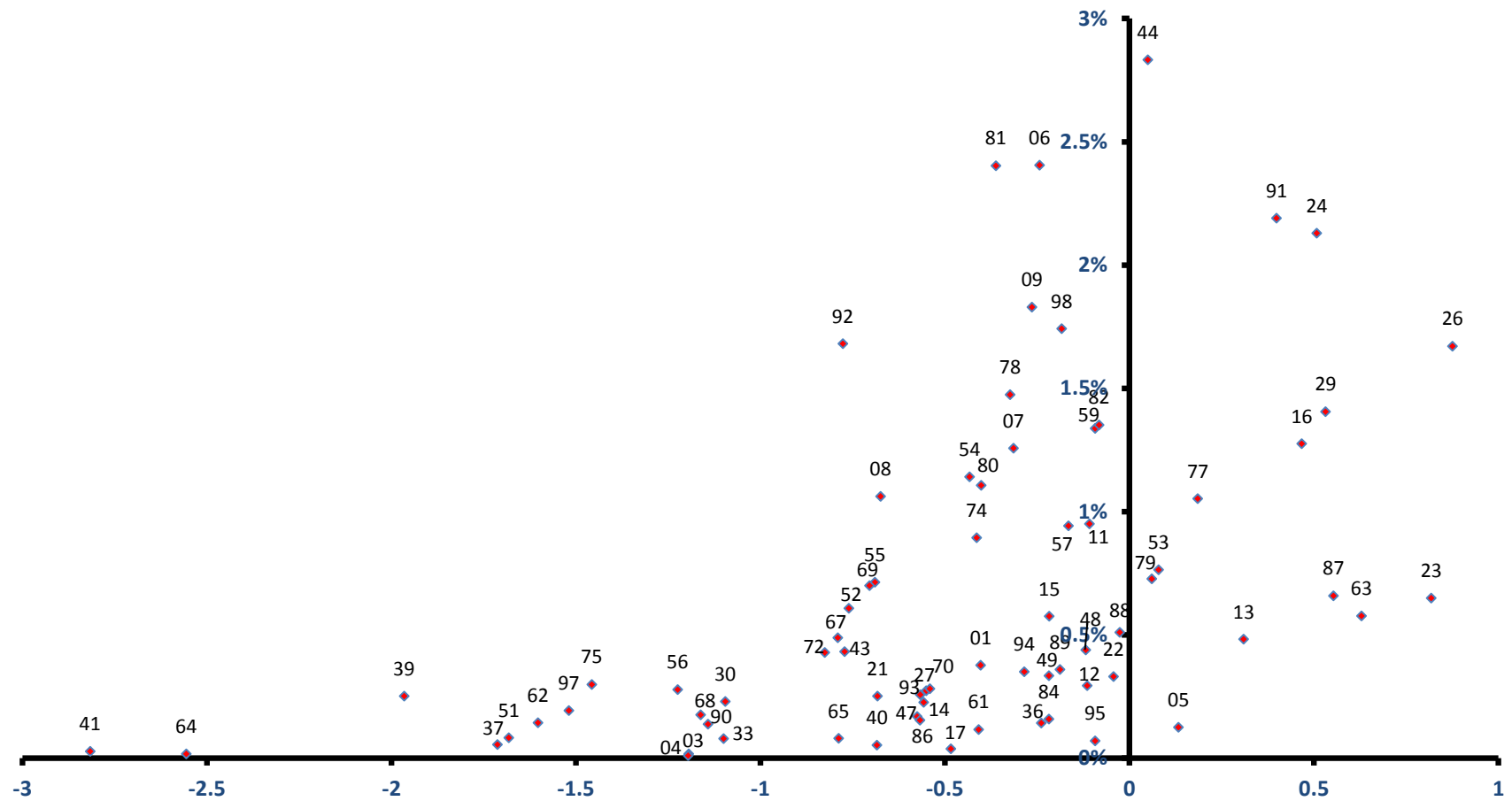

稼ぐ力
(修正特化係数の対数変換値)

焼津市

雇用力
(従業者割合)

全従業者数 68,304 人

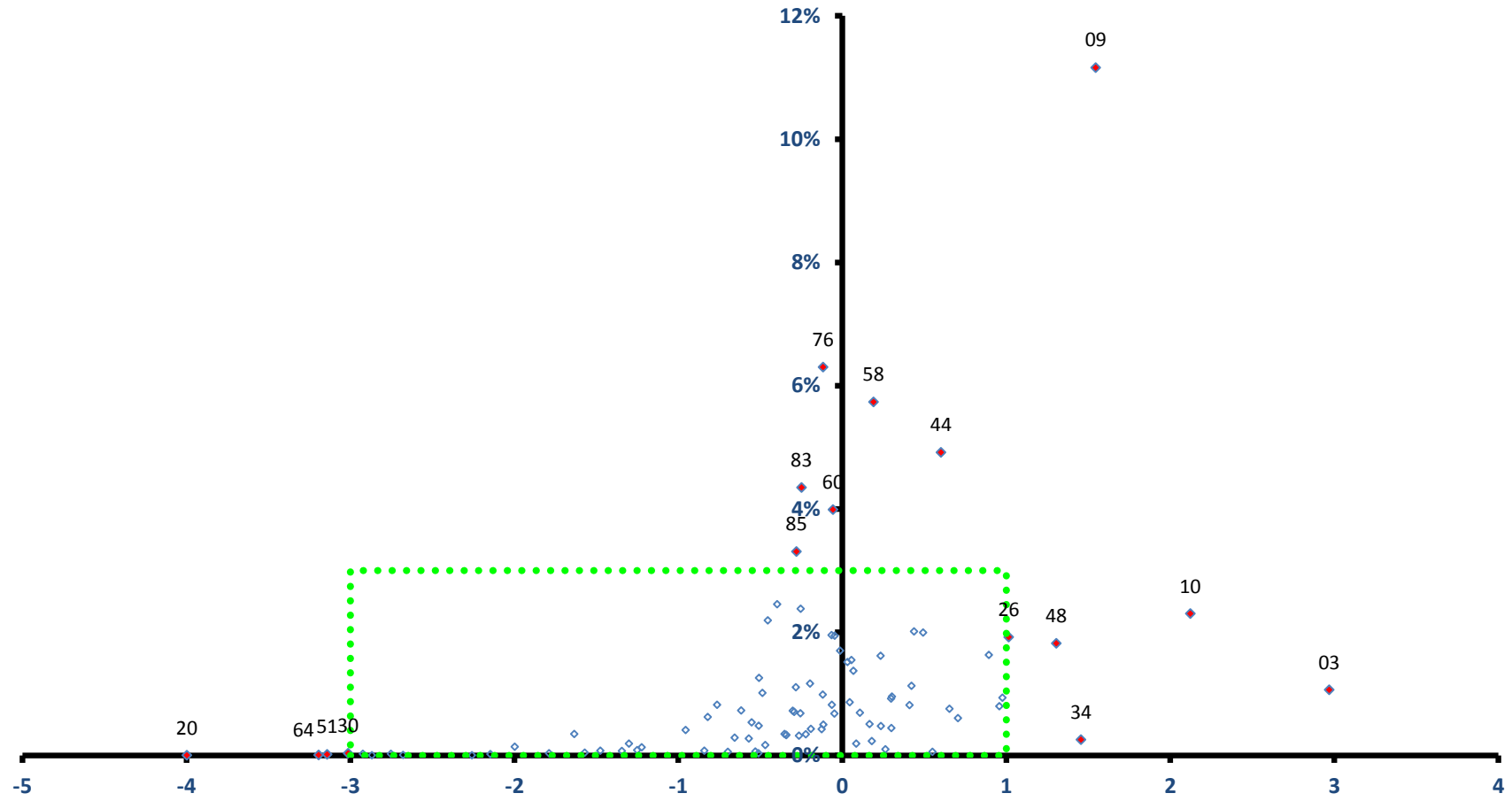

稼ぐ力
(修正特化係数の対数変換値)

焼津市

全従業者数 68,304 人

雇用力
(従業者割合)

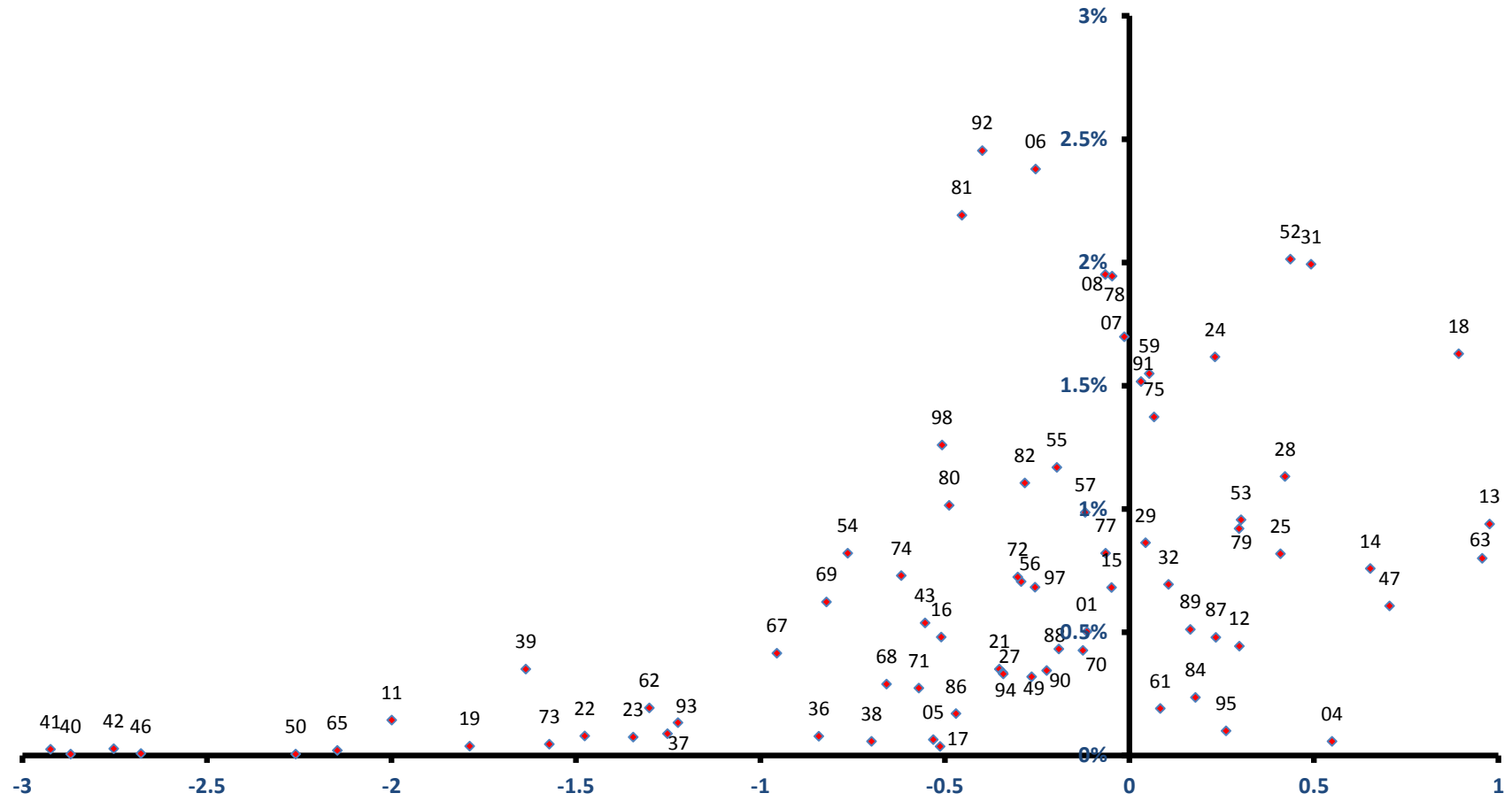

稼ぐ力
(修正特化係数の対数変換値)

掛川市

全従業者数 59,815 人

雇用力
(従業者割合)

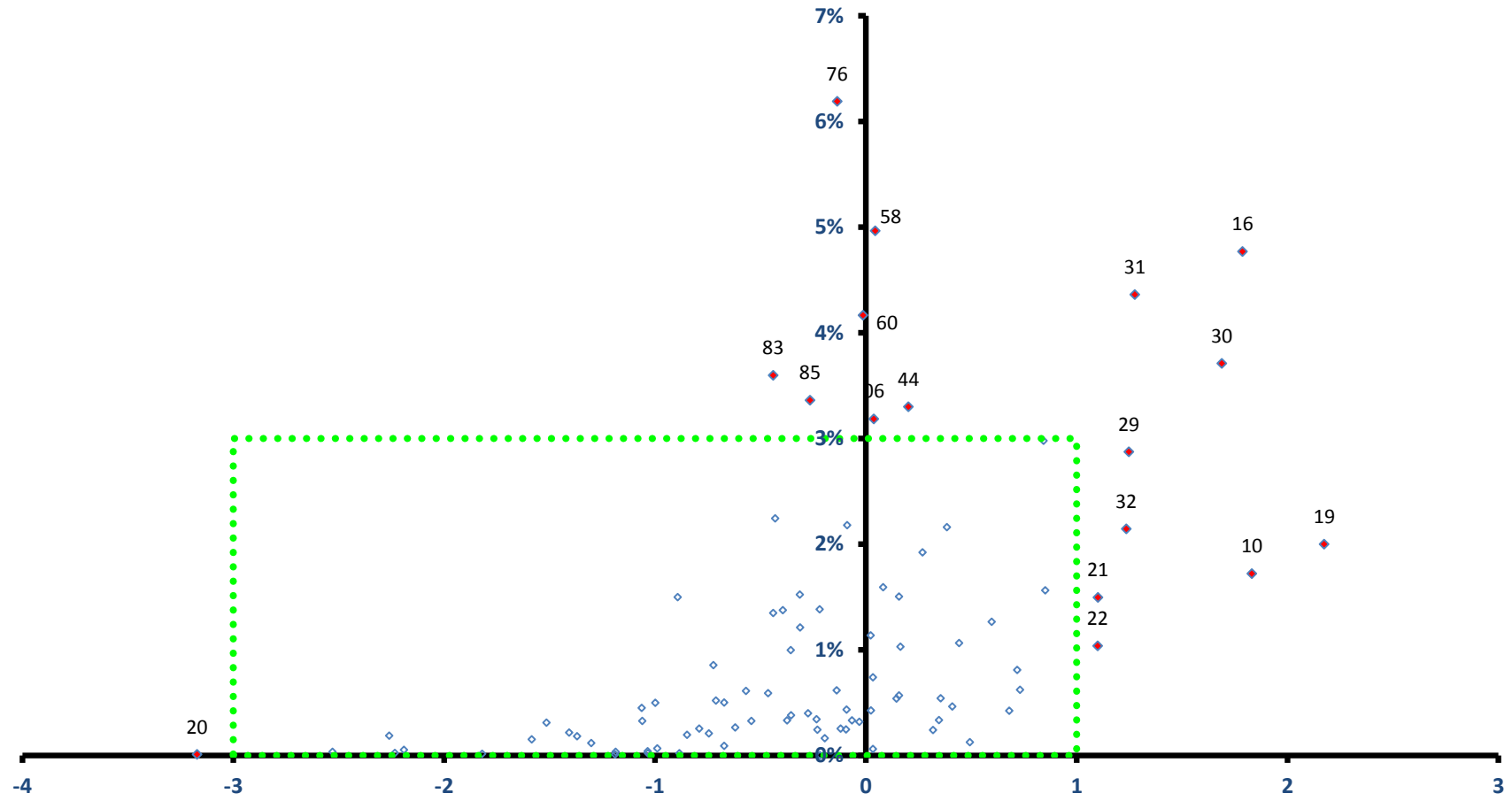

稼ぐ力
(修正特化係数の対数変換値)

掛川市

全従業者数 59,815 人

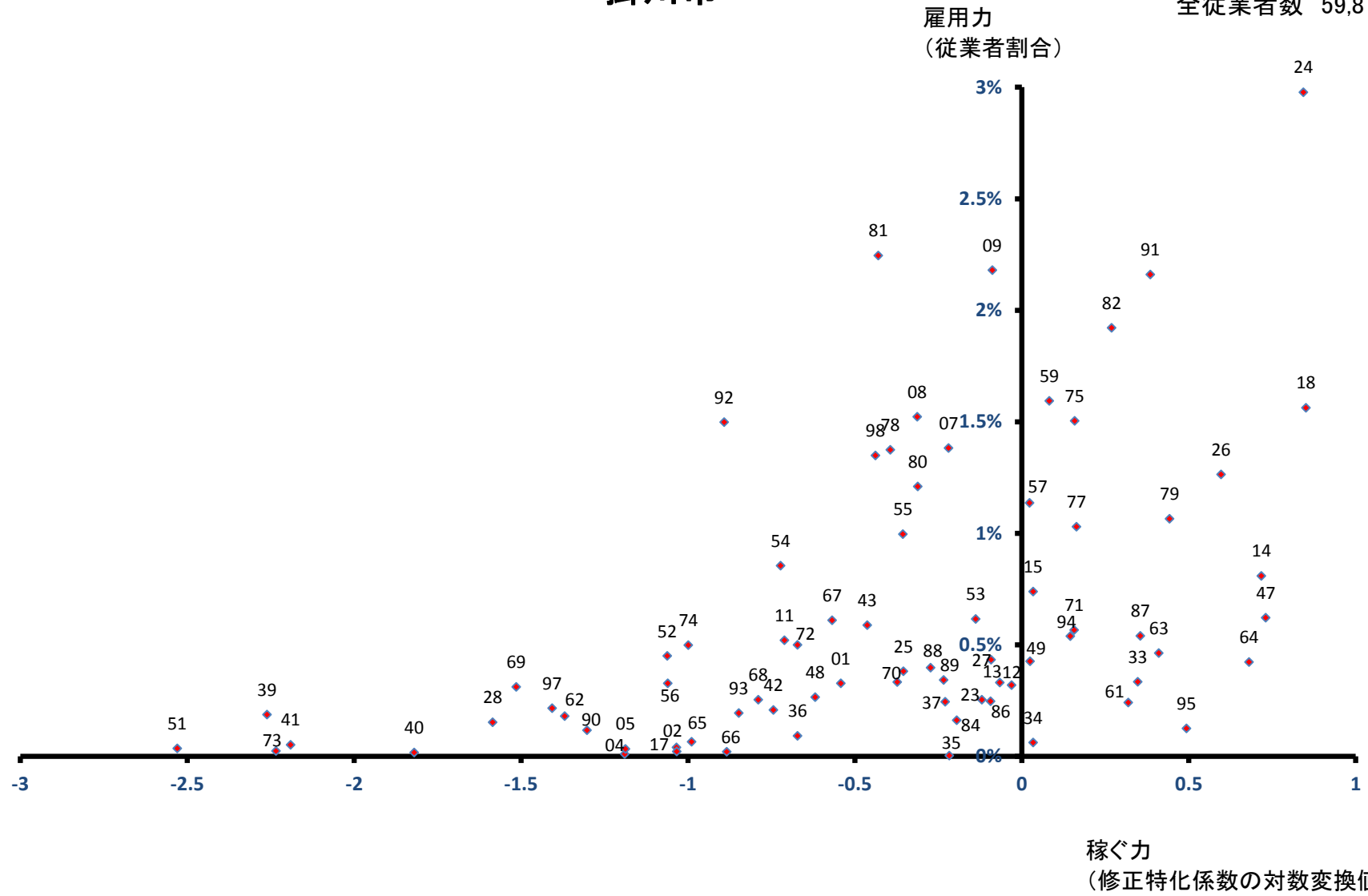

藤枝市

全従業者数 61,663 人

雇用力
(従業者割合)

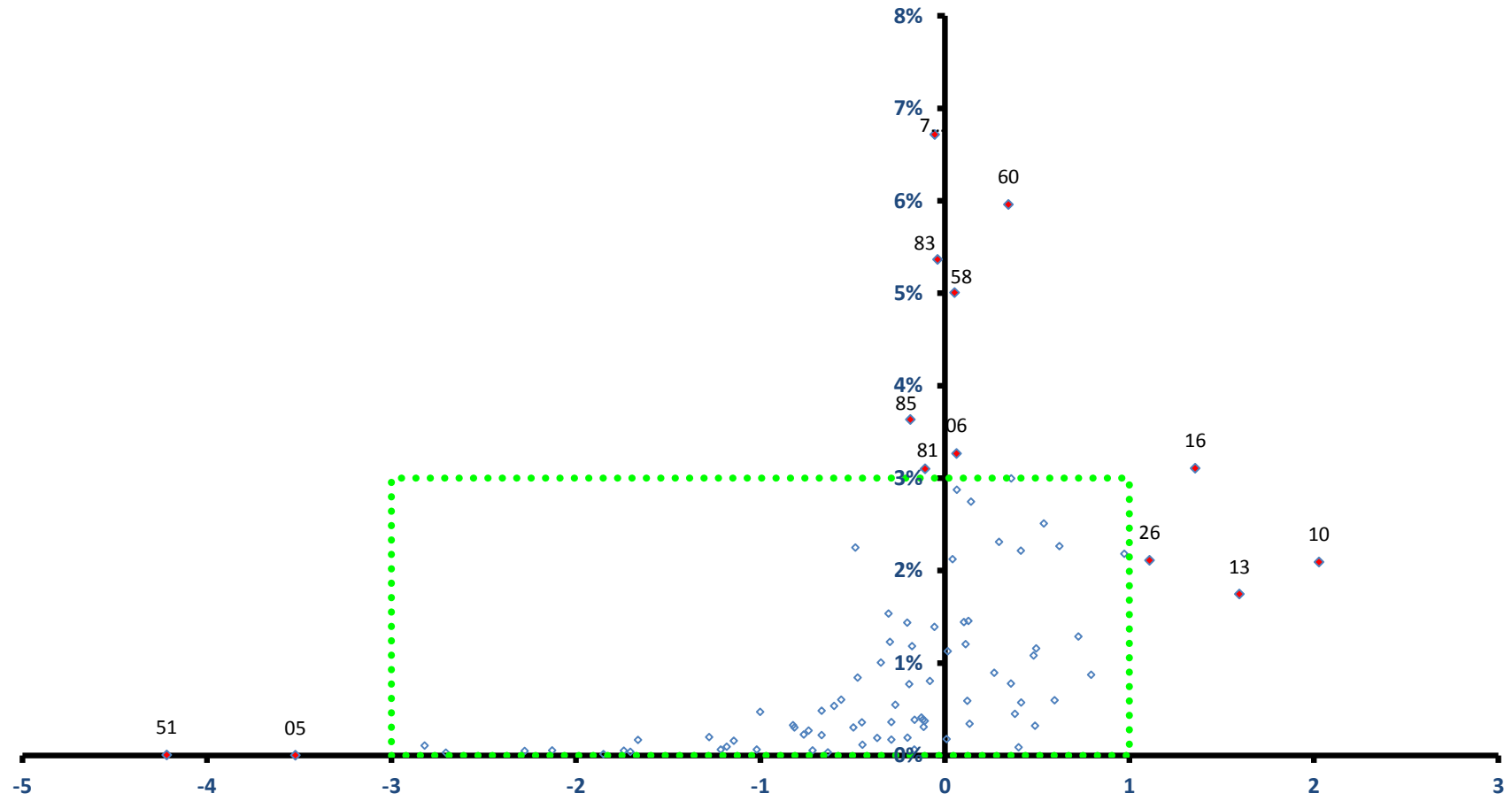

稼ぐ力
(修正特化係数の対数変換値)

藤枝市

全従業者数 61,663 人

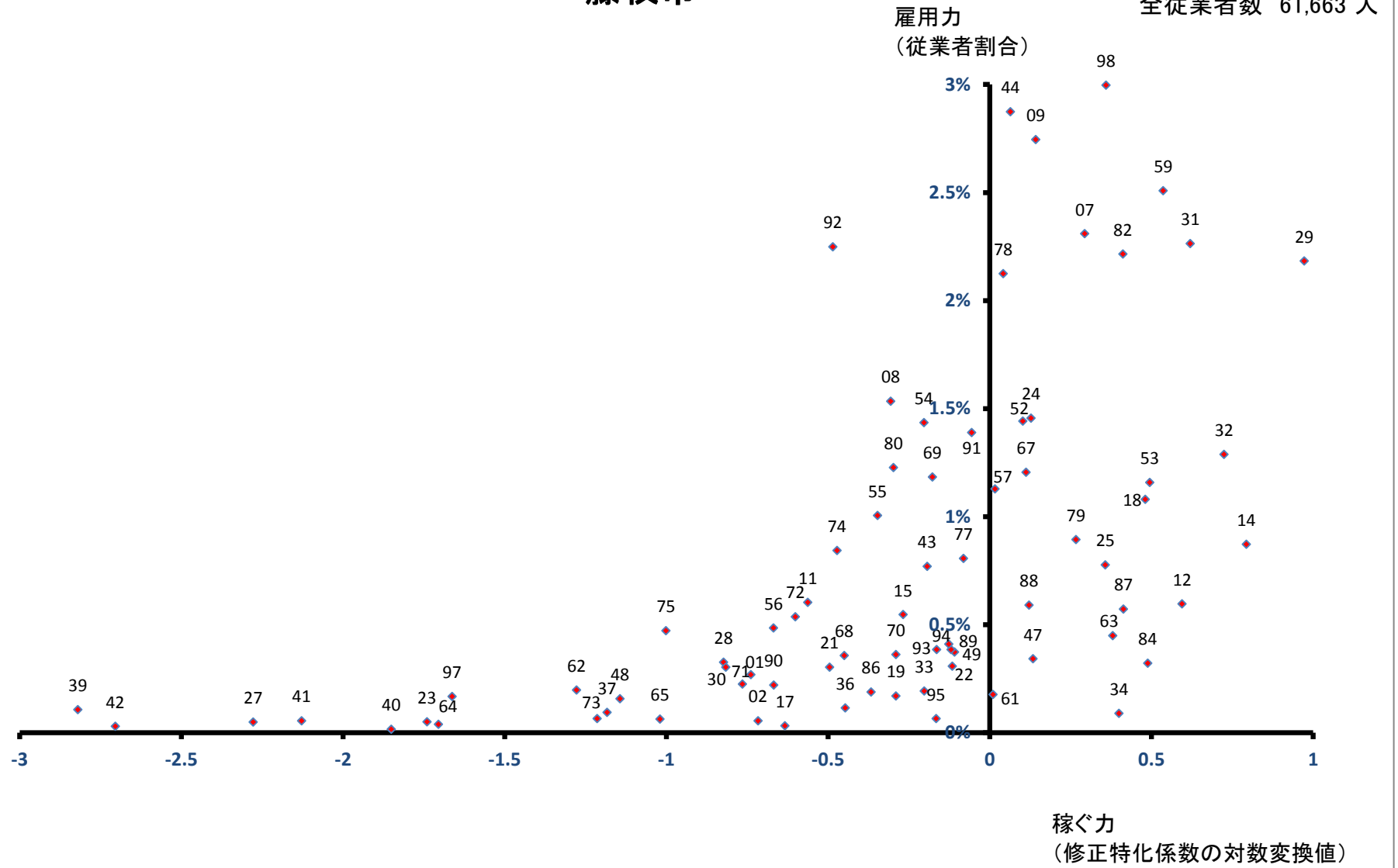

御殿場市

雇用力
(従業者割合)

全従業者数 46,463 人

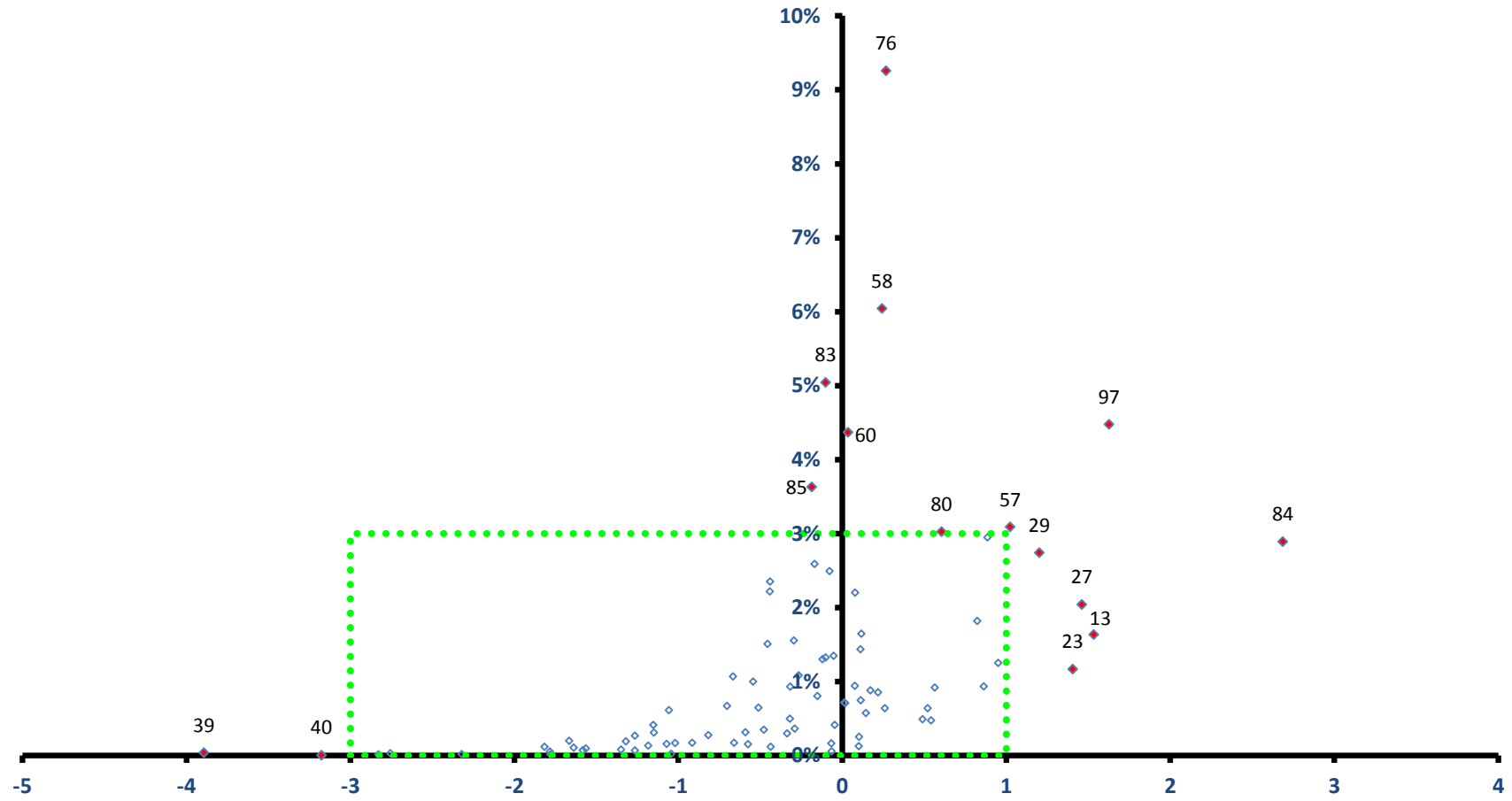

稼ぐ力
(修正特化係数の対数変換値)

御殿場市

全従業者数 46,463 人

雇用力
(従業者割合)

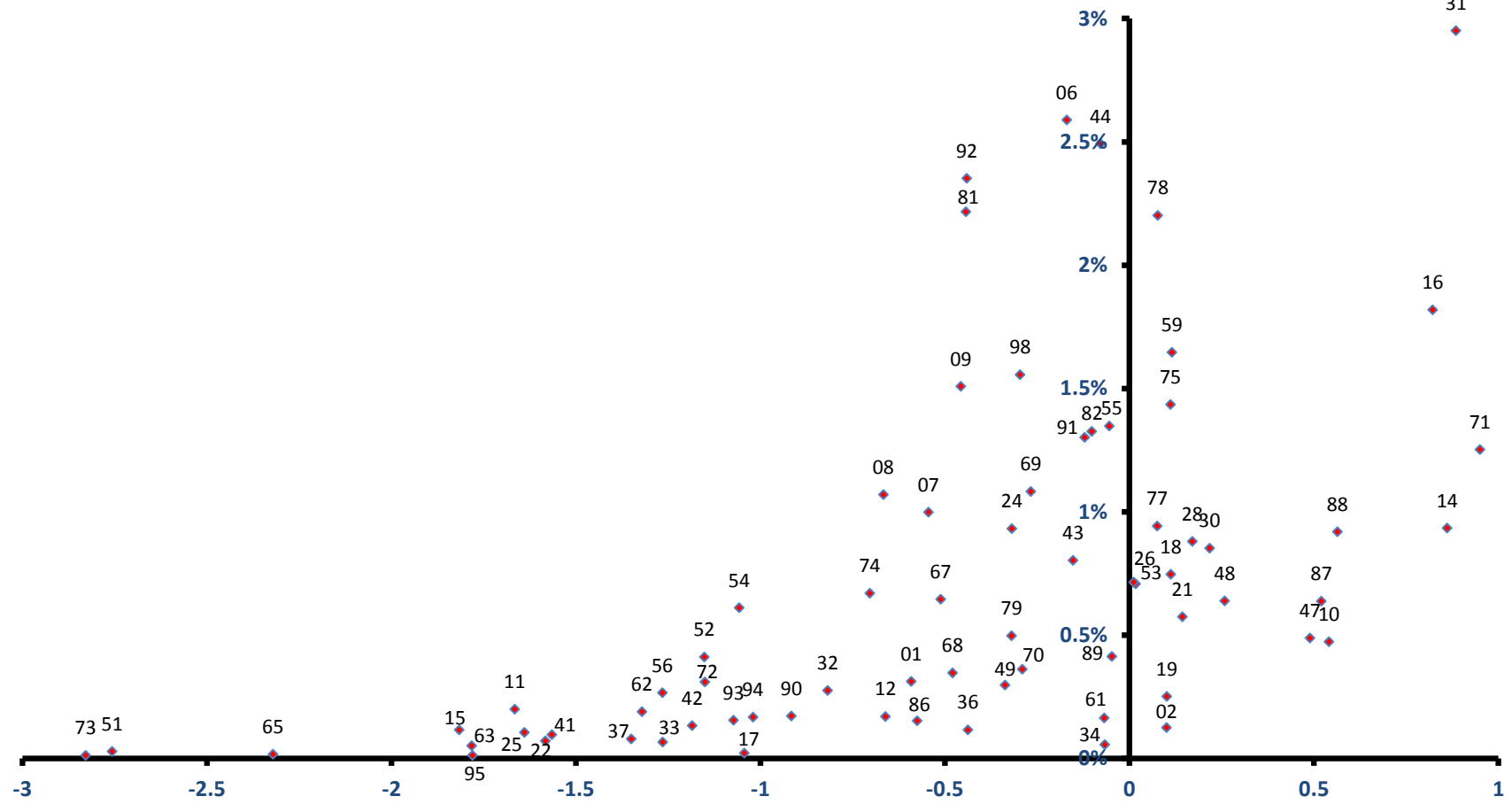

稼ぐ力
(修正特化係数の対数変換値)

袋井市

雇用力
(従業者割合)

全従業者数 43,503 人

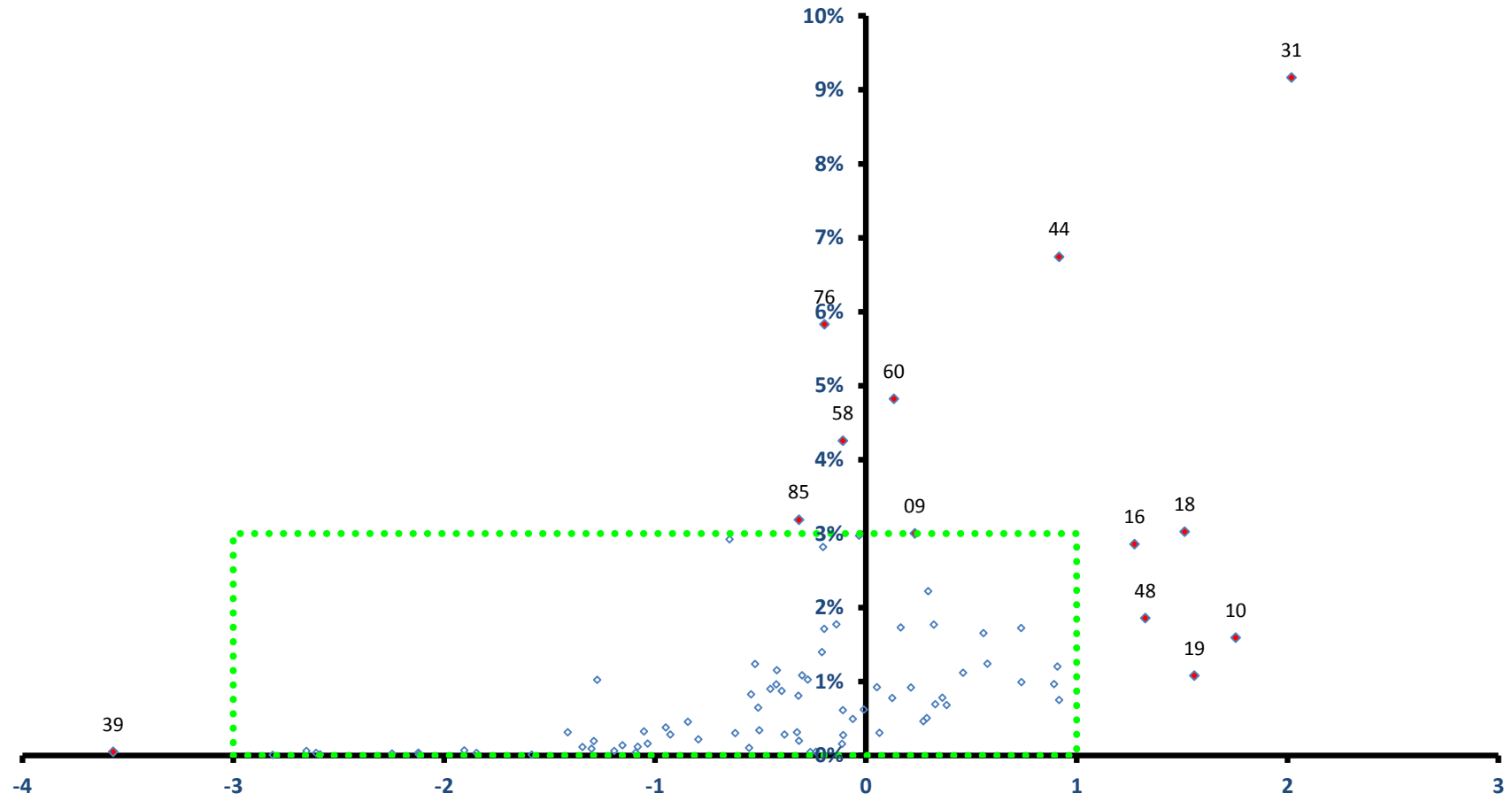

稼ぐ力
(修正特化係数の対数変換値)

袋井市

全従業者数 43,503 人

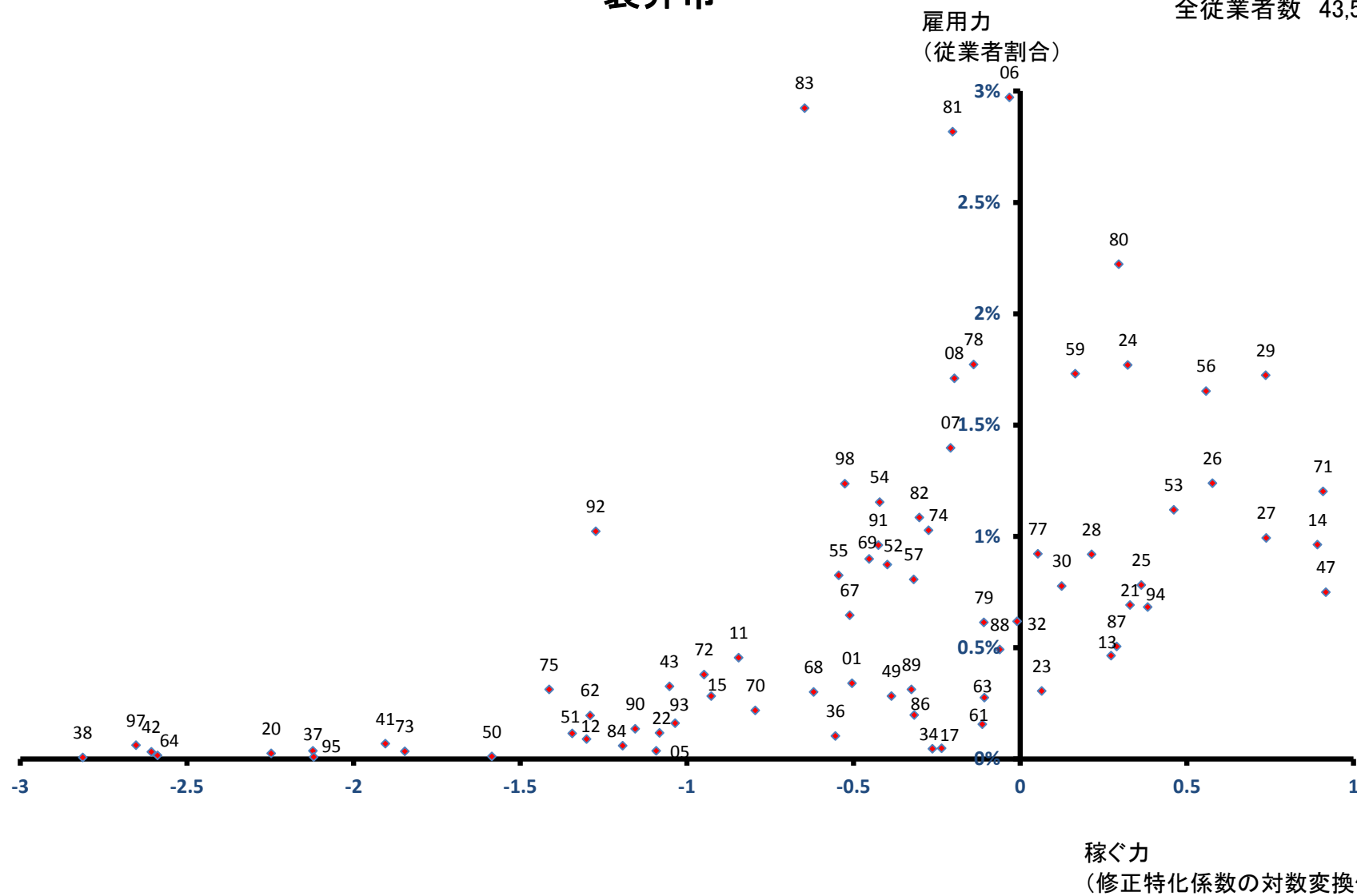

下田市

全従業者数 14,259 人

雇用力
(従業者割合)

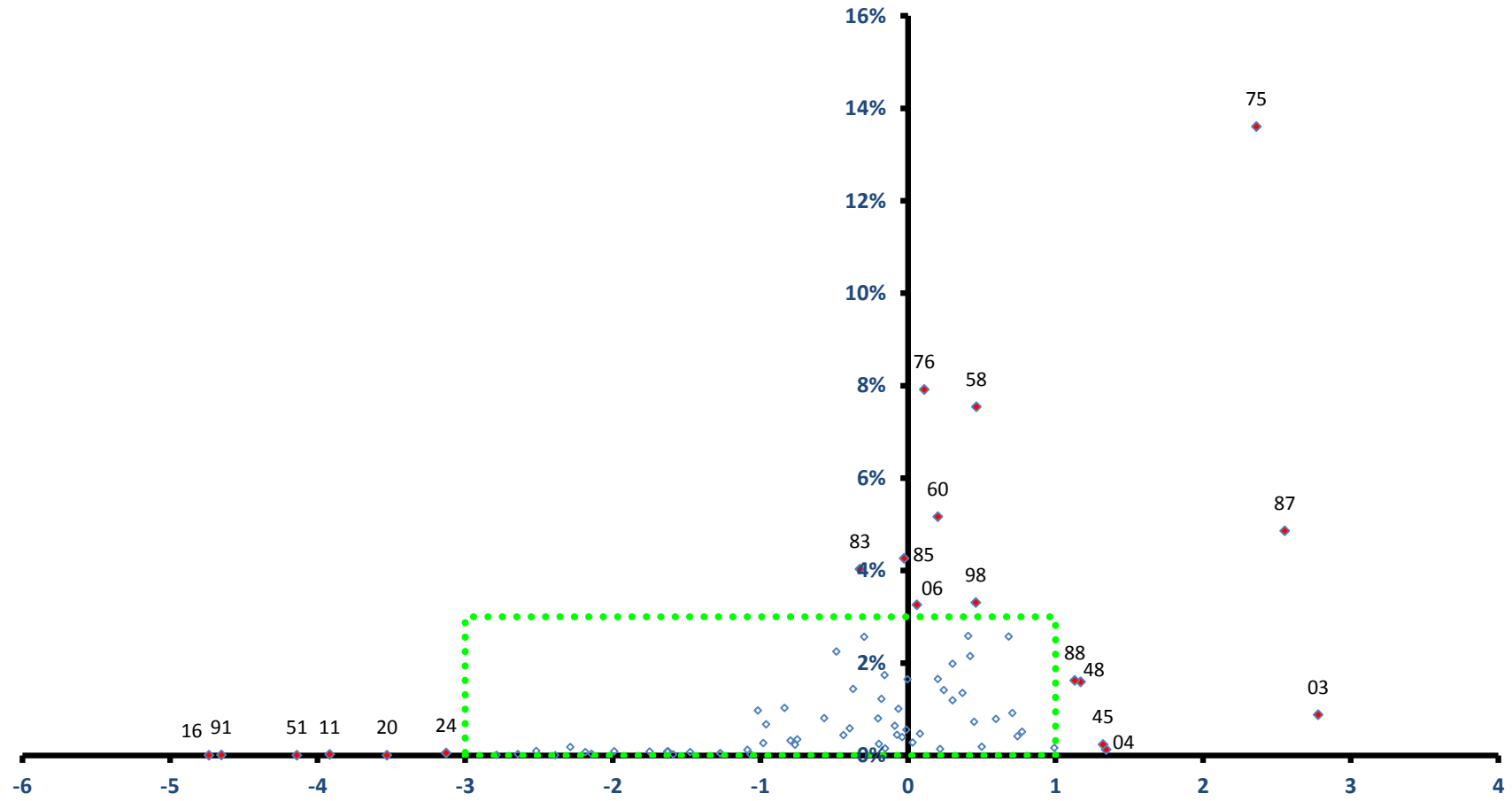

稼ぐ力
(修正特化係数の対数変換値)

下田市

全従業者数 14,259 人

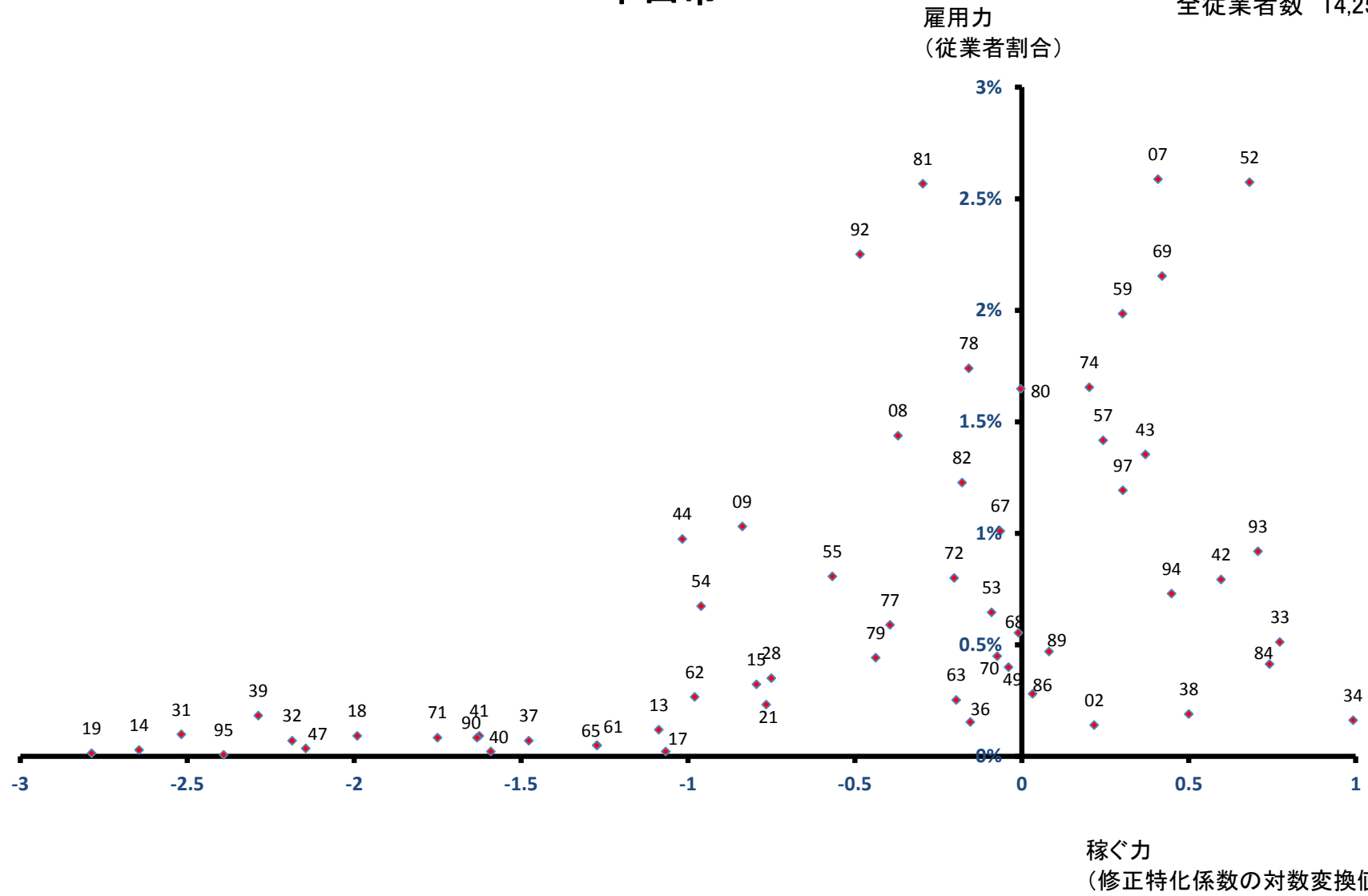

裾野市

雇用力
(従業者割合)

全従業者数 32,818 人

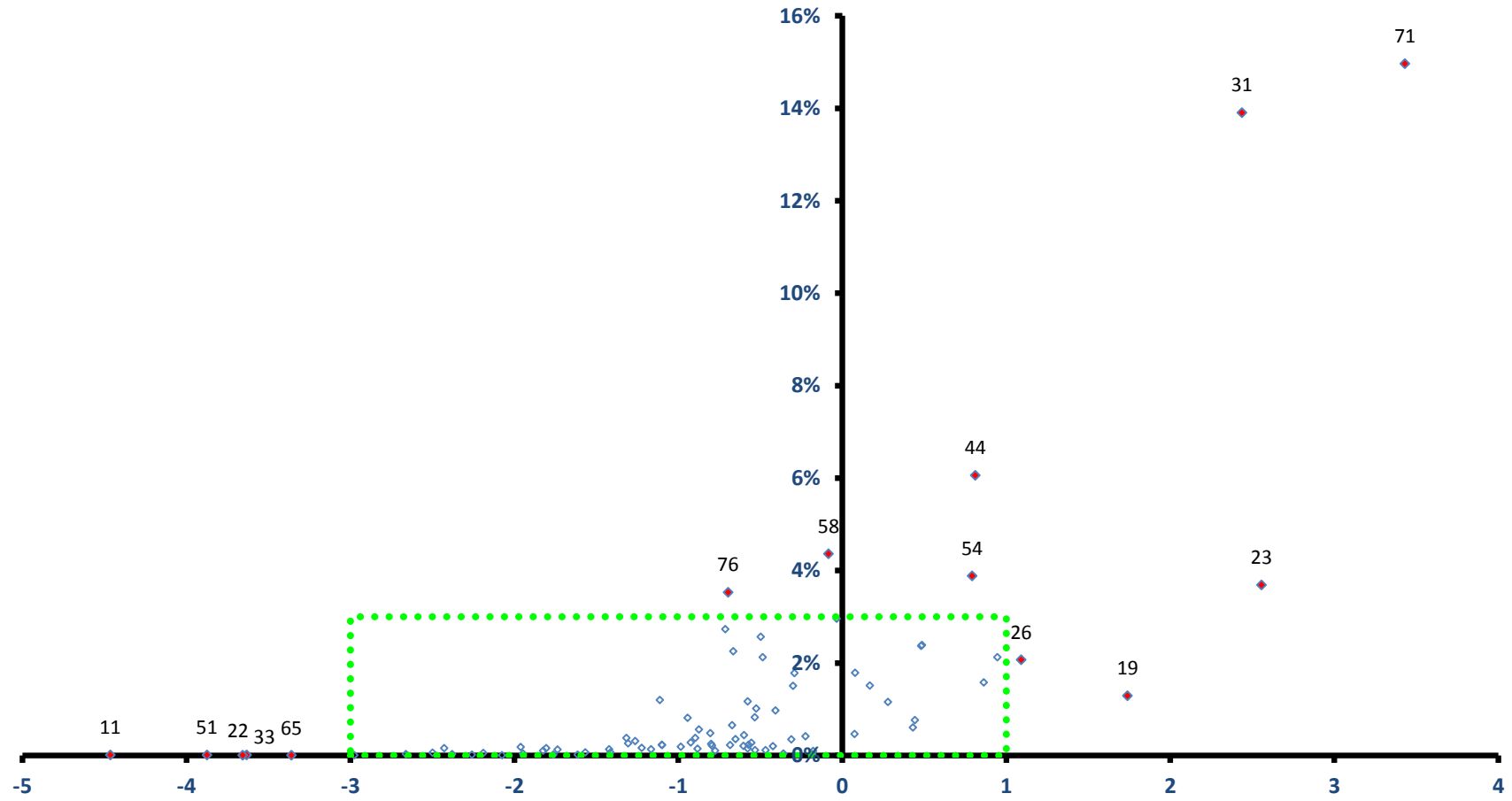

稼ぐ力
(修正特化係数の対数変換値)

裾野市

全従業者数 32,818 人

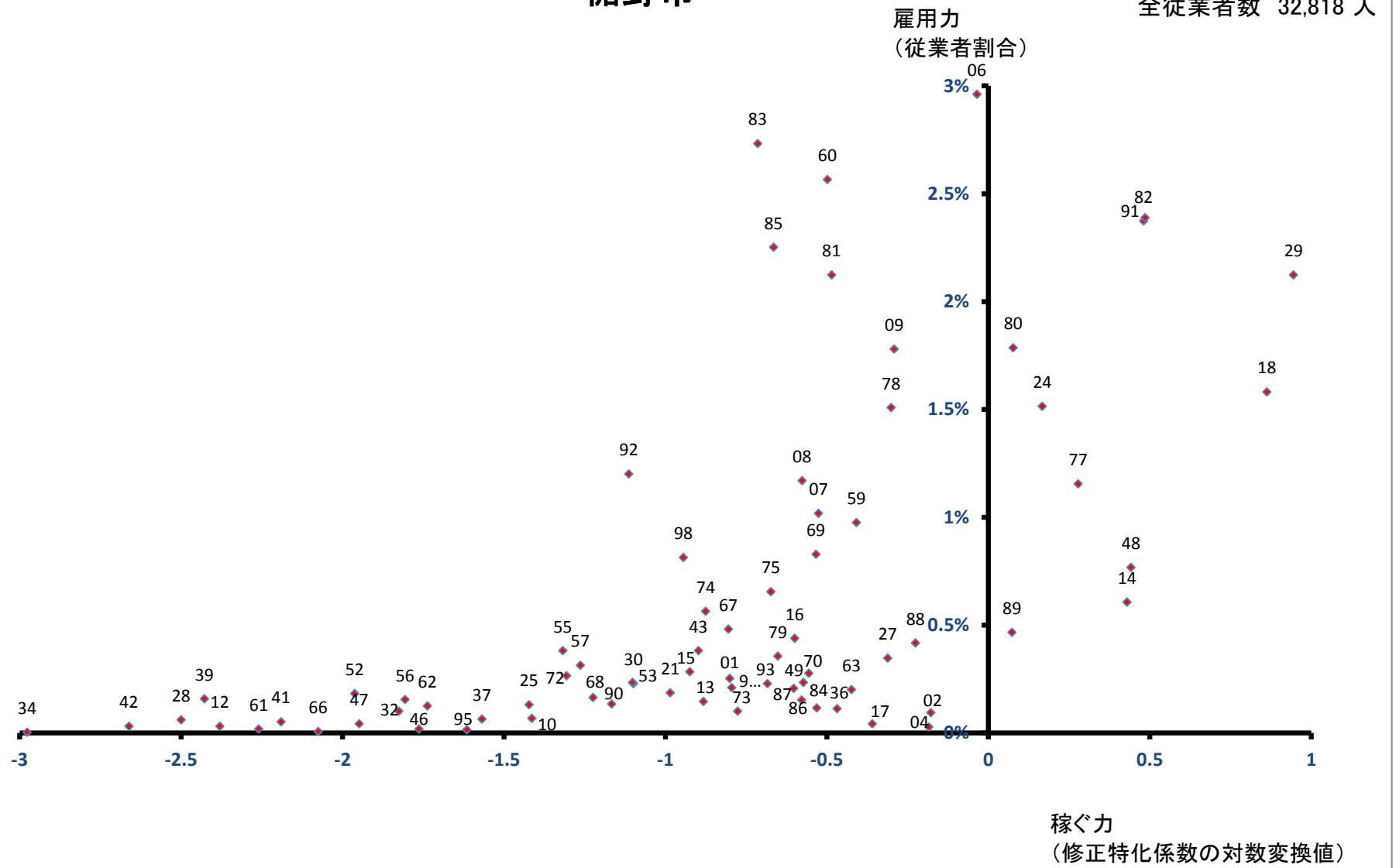

湖西市

雇用力
(従業者割合)

全従業者数 30,520 人

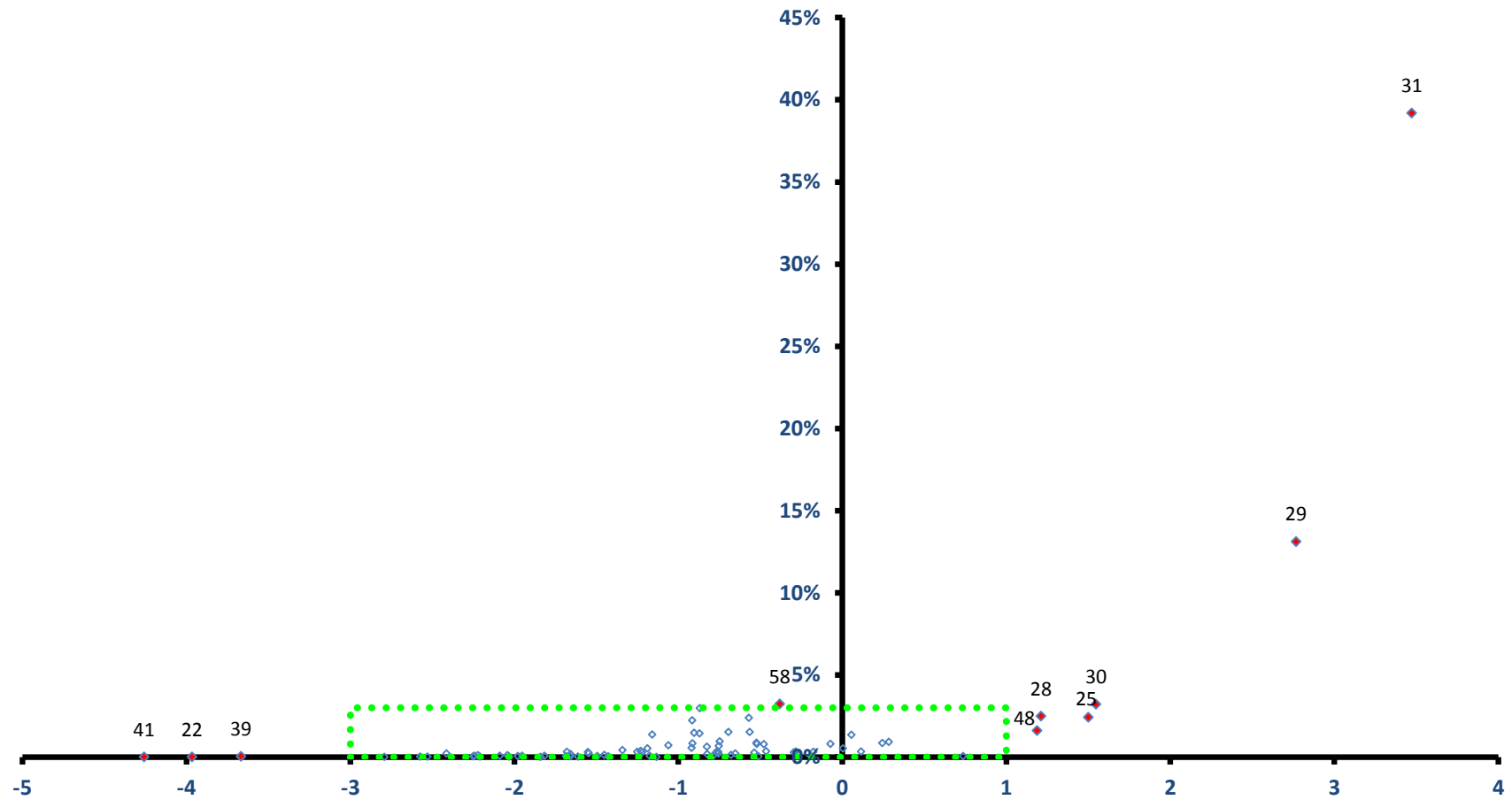

稼ぐ力
(修正特化係数の対数変換値)

湖西市

全従業者数 30,520 人

雇用力
(従業者割合)

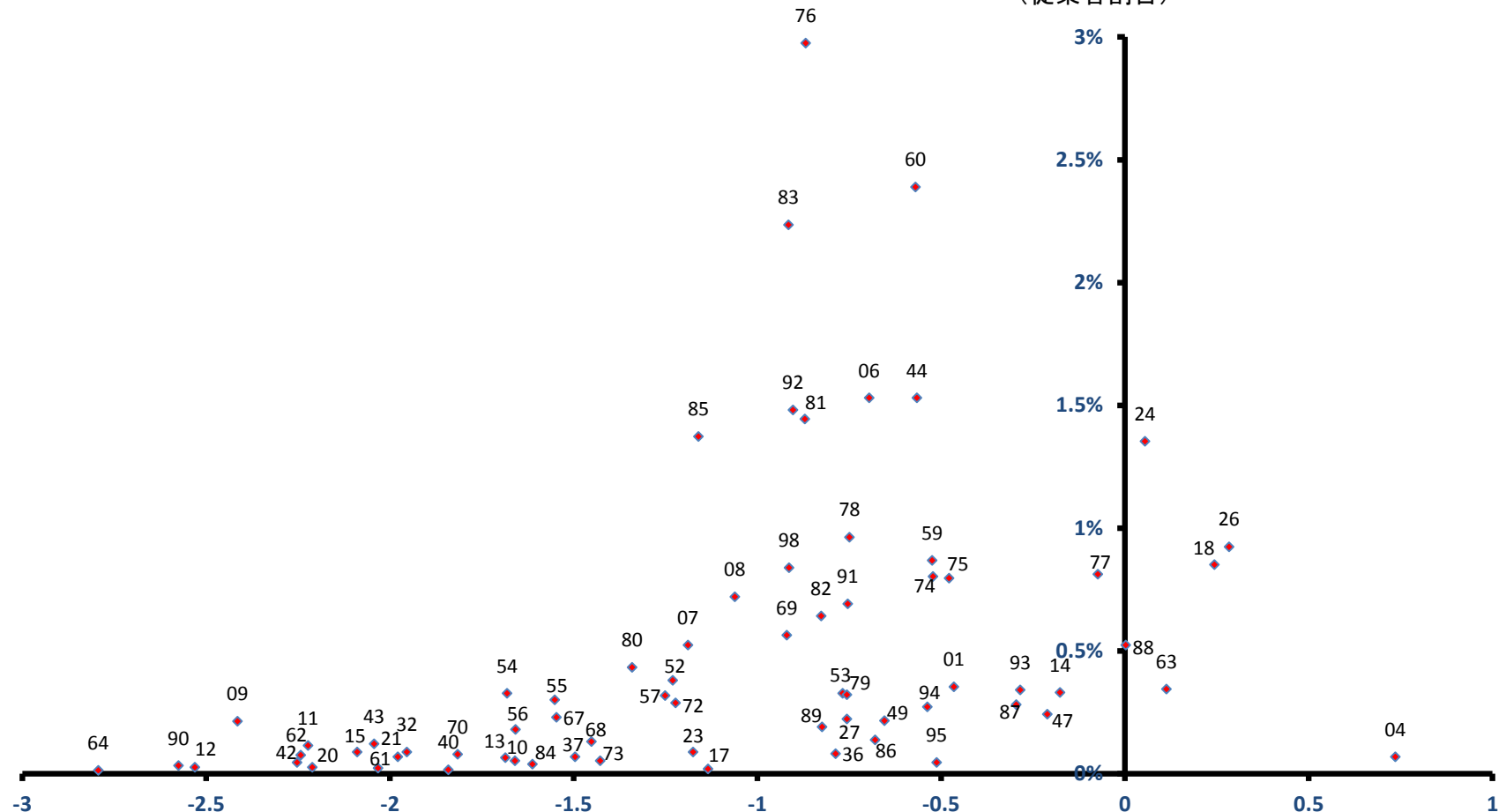

稼ぐ力
(修正特化係数の対数変換値)

伊豆市

全従業者数 15,692 人

雇用力
(従業者割合)

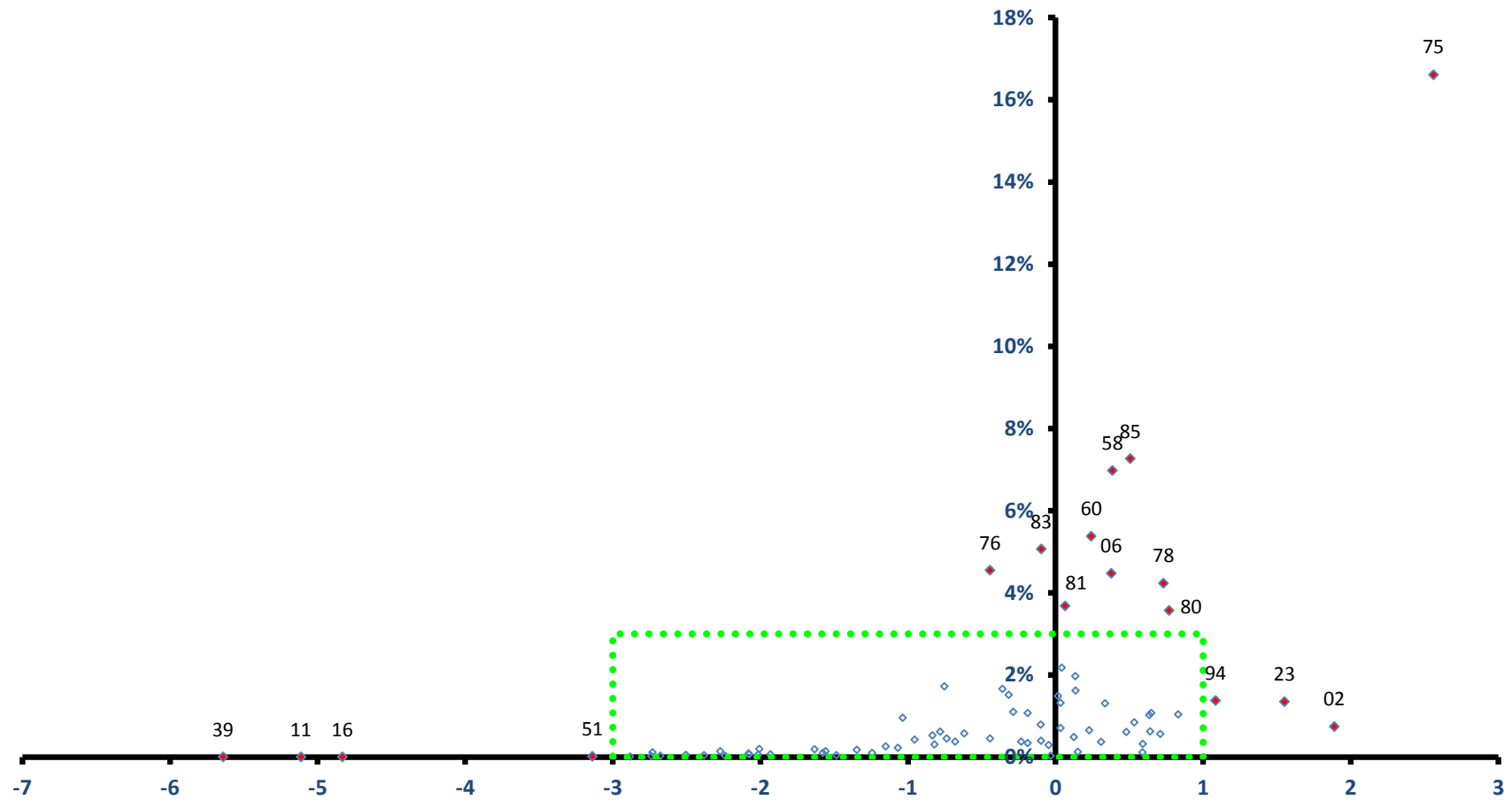

伊豆市

全従業者数 15,692 人

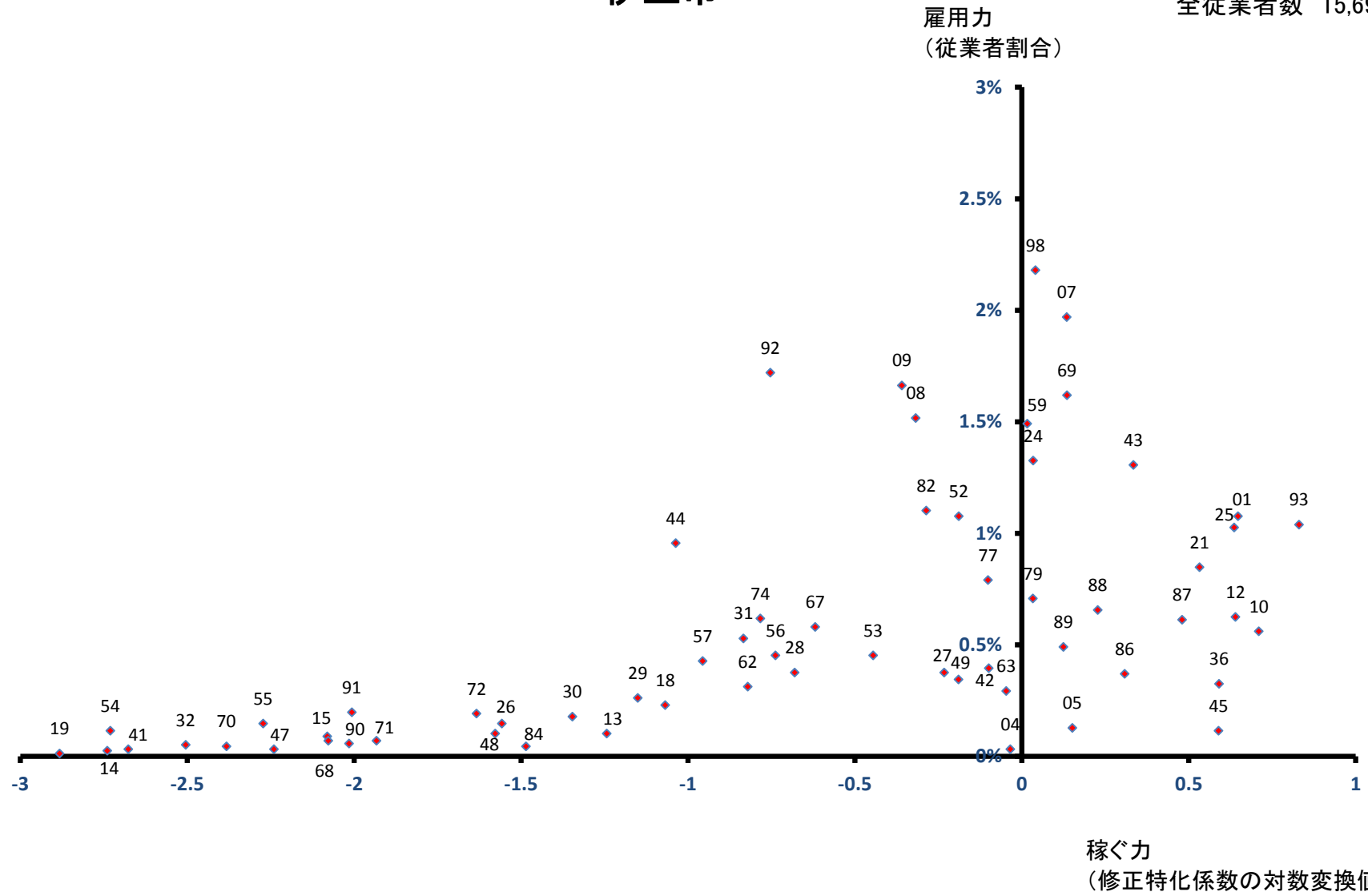

御前崎市

雇用力
(従業者割合)

全従業者数 17,108 人

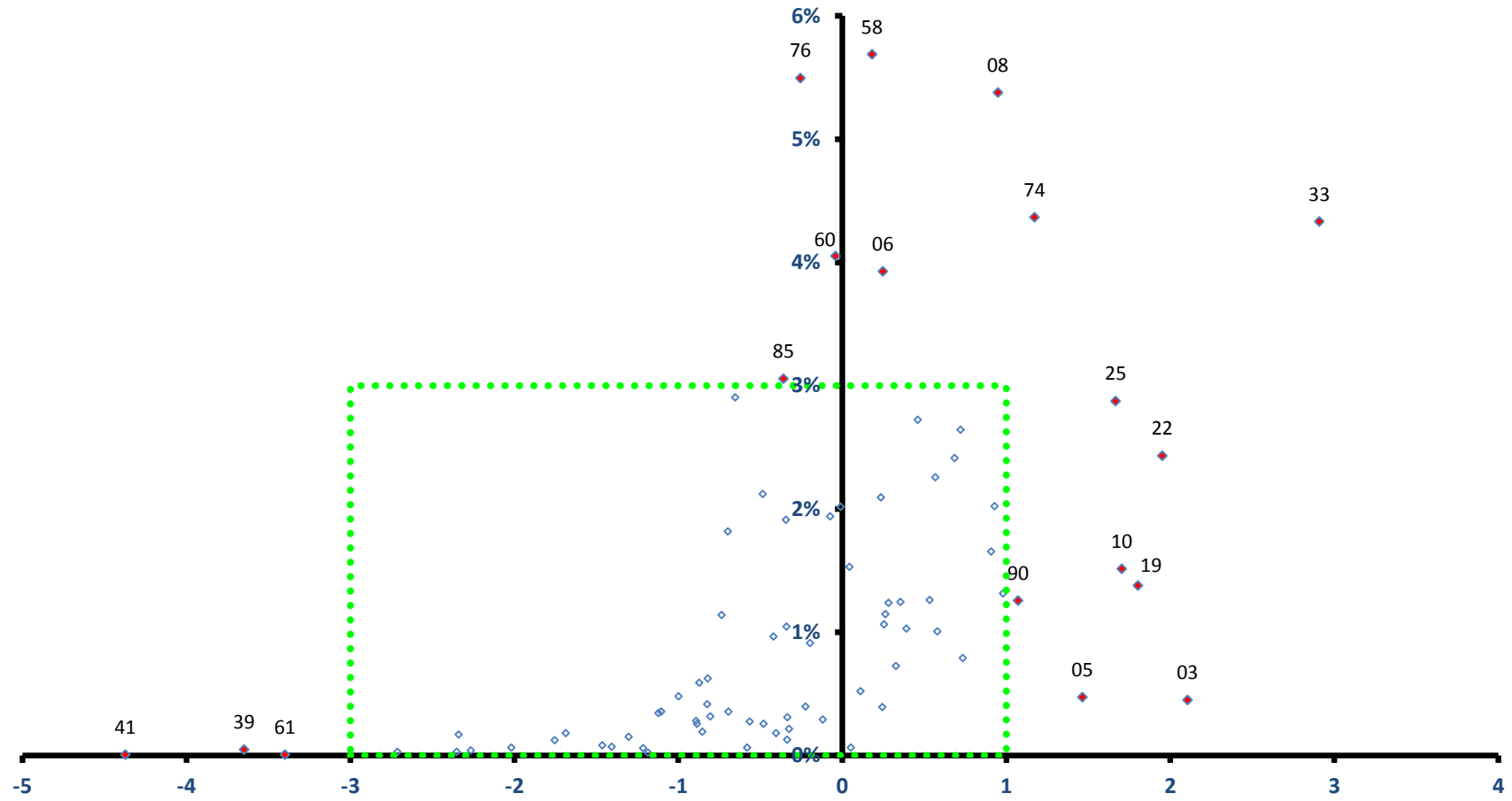

稼ぐ力
(修正特化係数の対数変換値)

御前崎市

全従業者数 17,108 人

雇用力
(従業者割合)

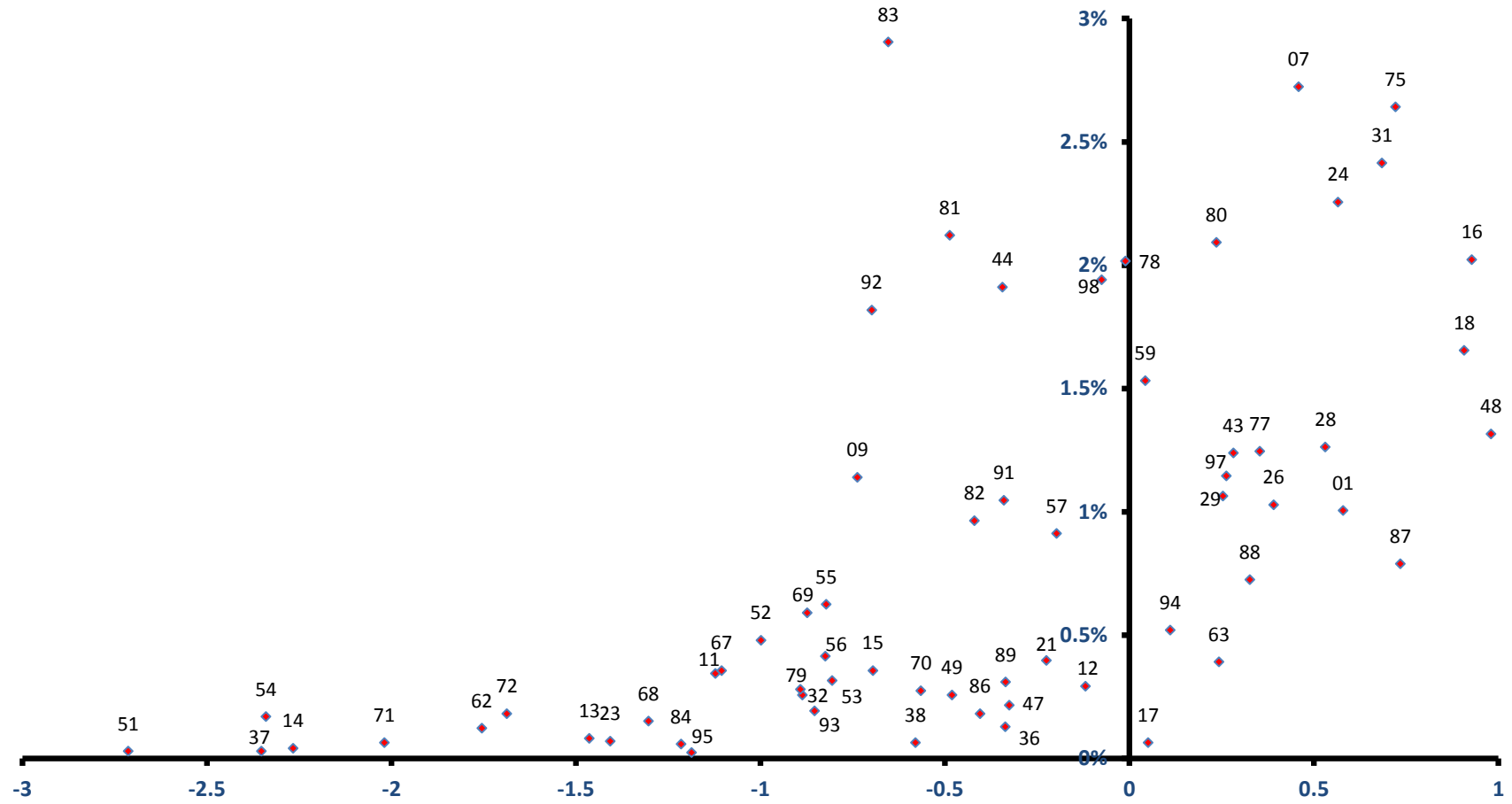

稼ぐ力
(修正特化係数の対数変換値)

菊川市

雇用力
(従業者割合)

全従業者数 22,065 人

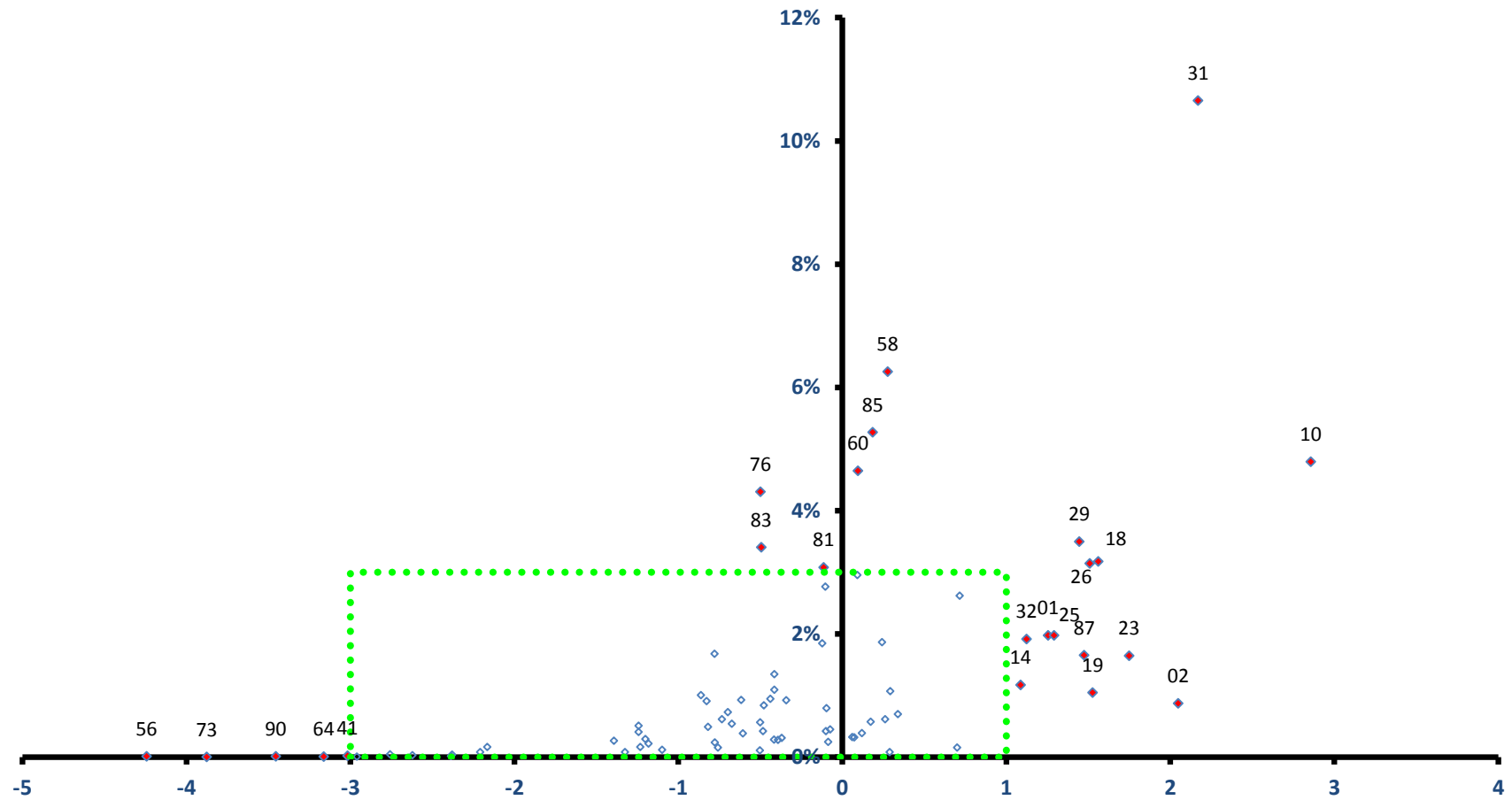

稼ぐ力
(修正特化係数の対数変換値)

菊川市

全従業者数 22,065 人

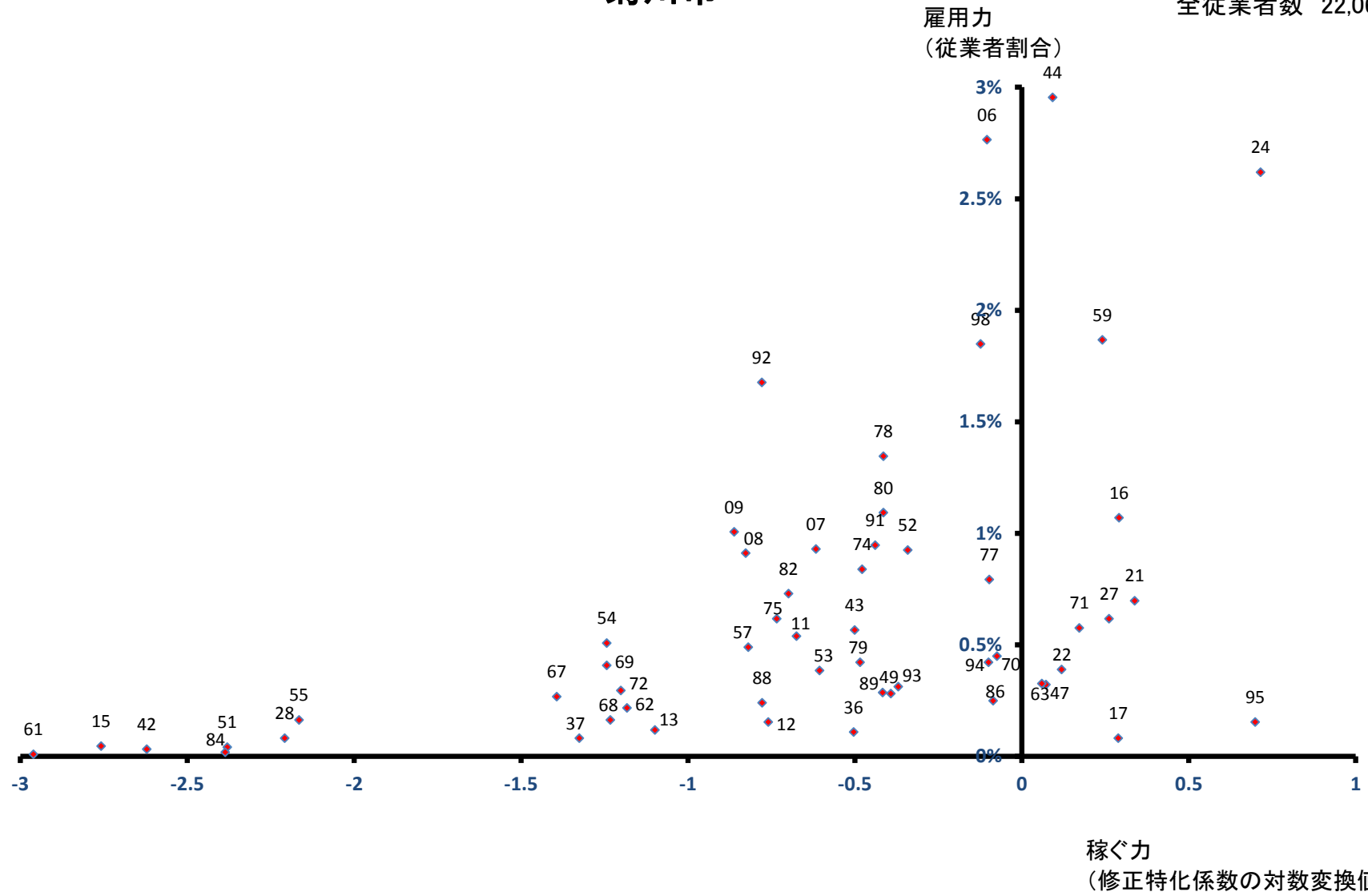

伊豆の国市

全従業者数 22,100 人

雇用力
(従業者割合)

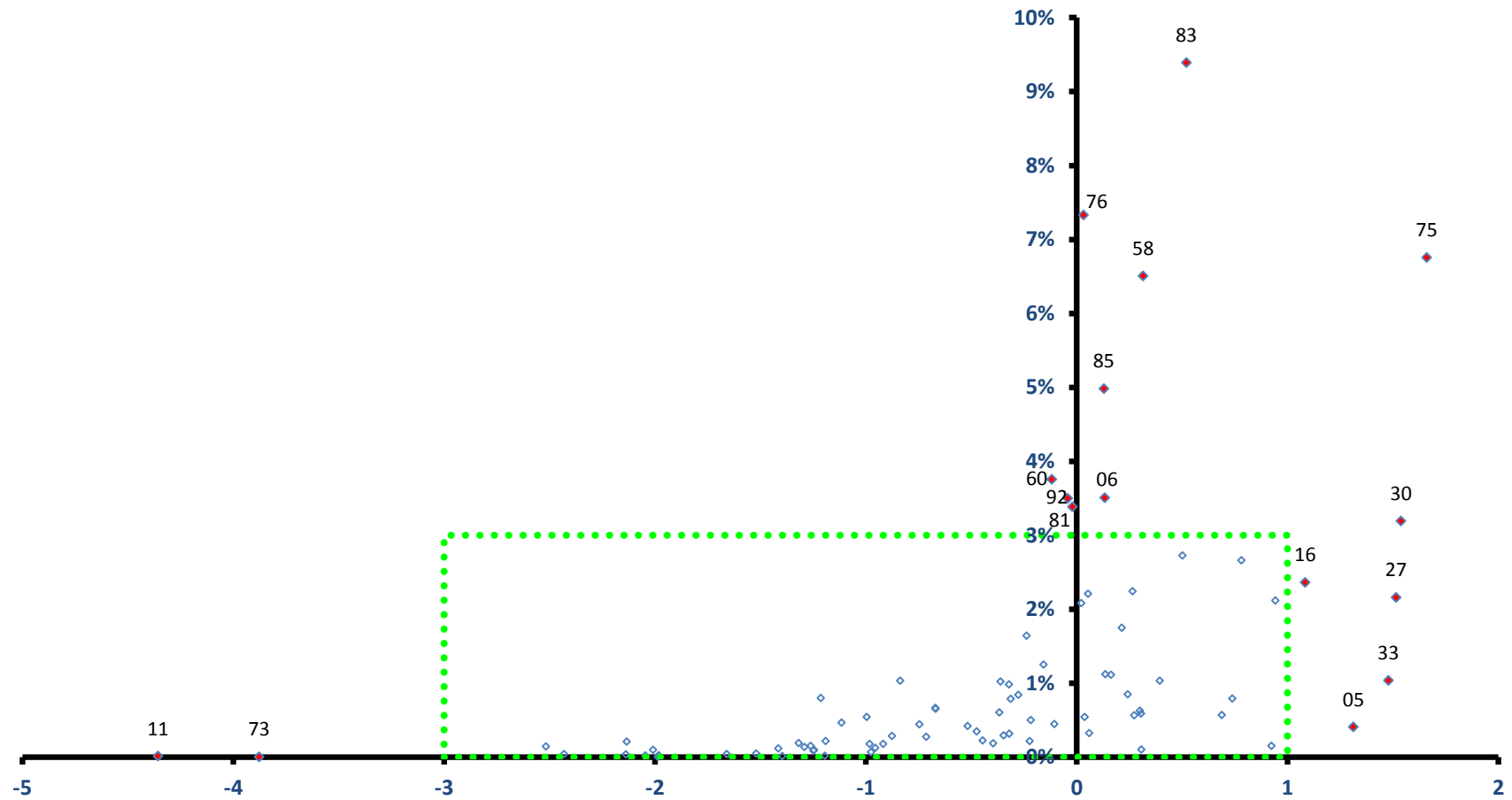

伊豆の国市

全従業者数 22,100 人

雇用力
(従業者割合)

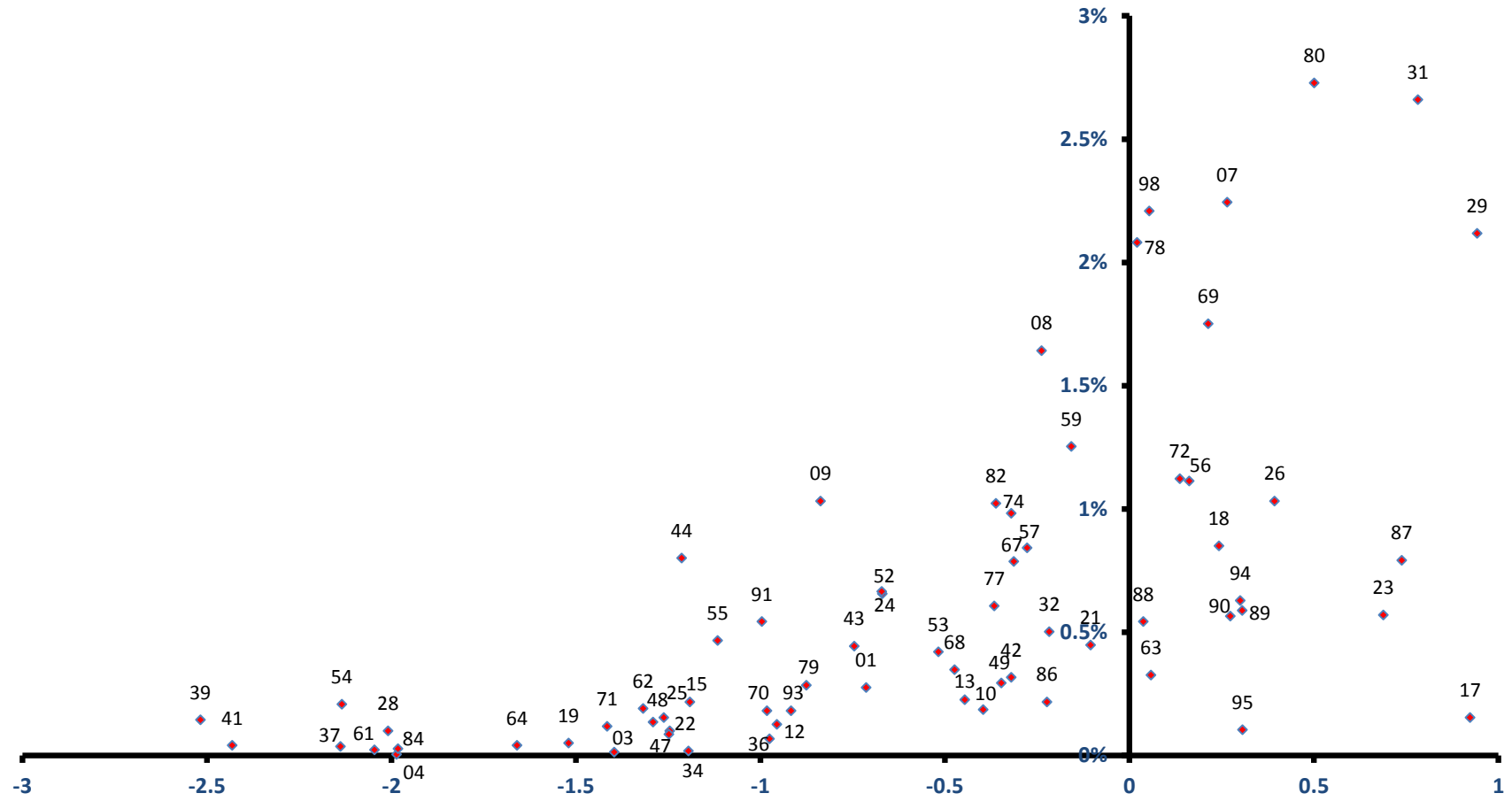

稼ぐ力
(修正特化係数の対数変換値)

牧之原市

全従業者数 28,702 人

雇用力
(従業者割合)

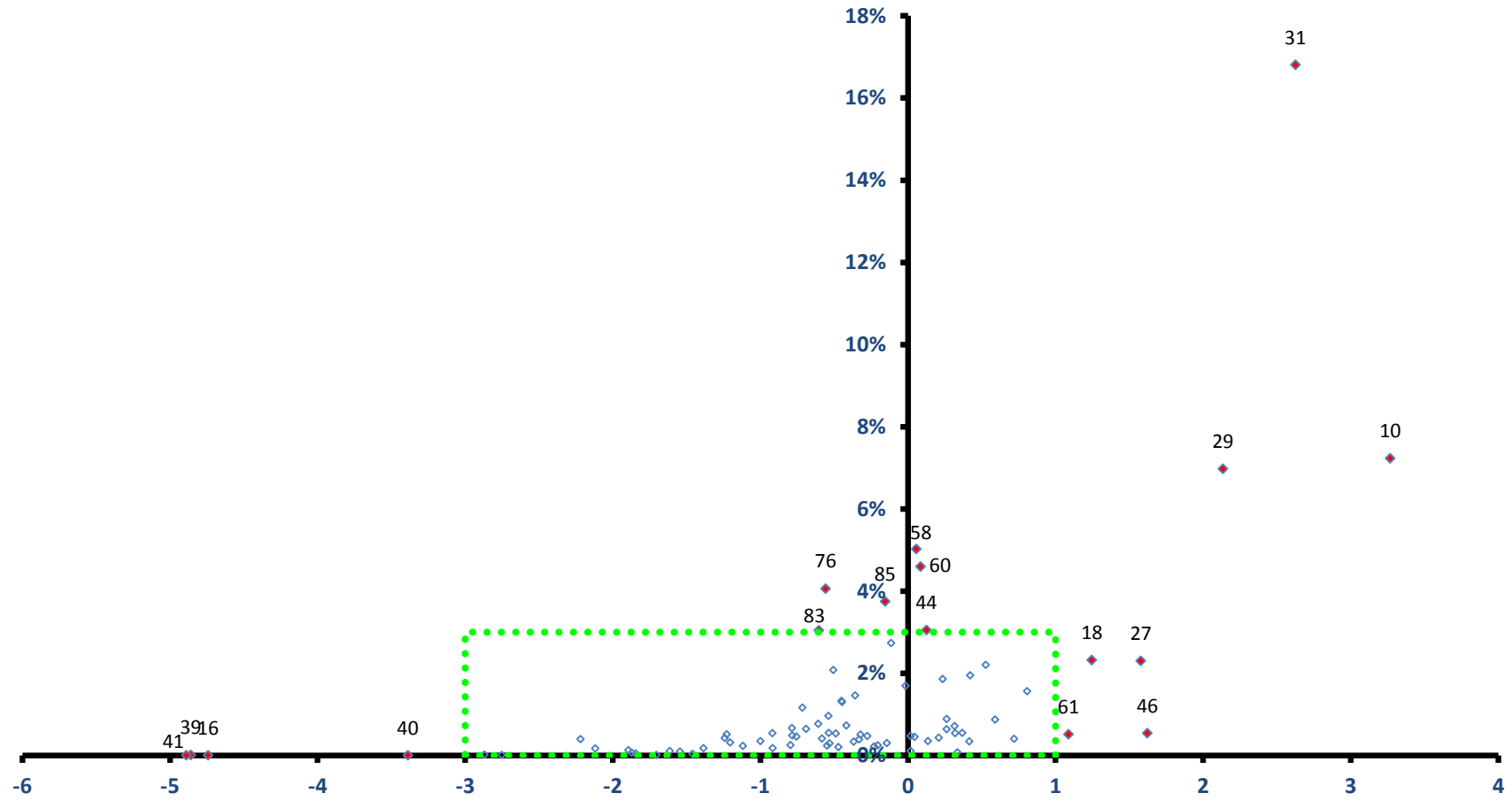

稼ぐ力
(修正特化係数の対数変換値)

牧之原市

全従業者数 28,702 人

雇用力
(従業者割合)

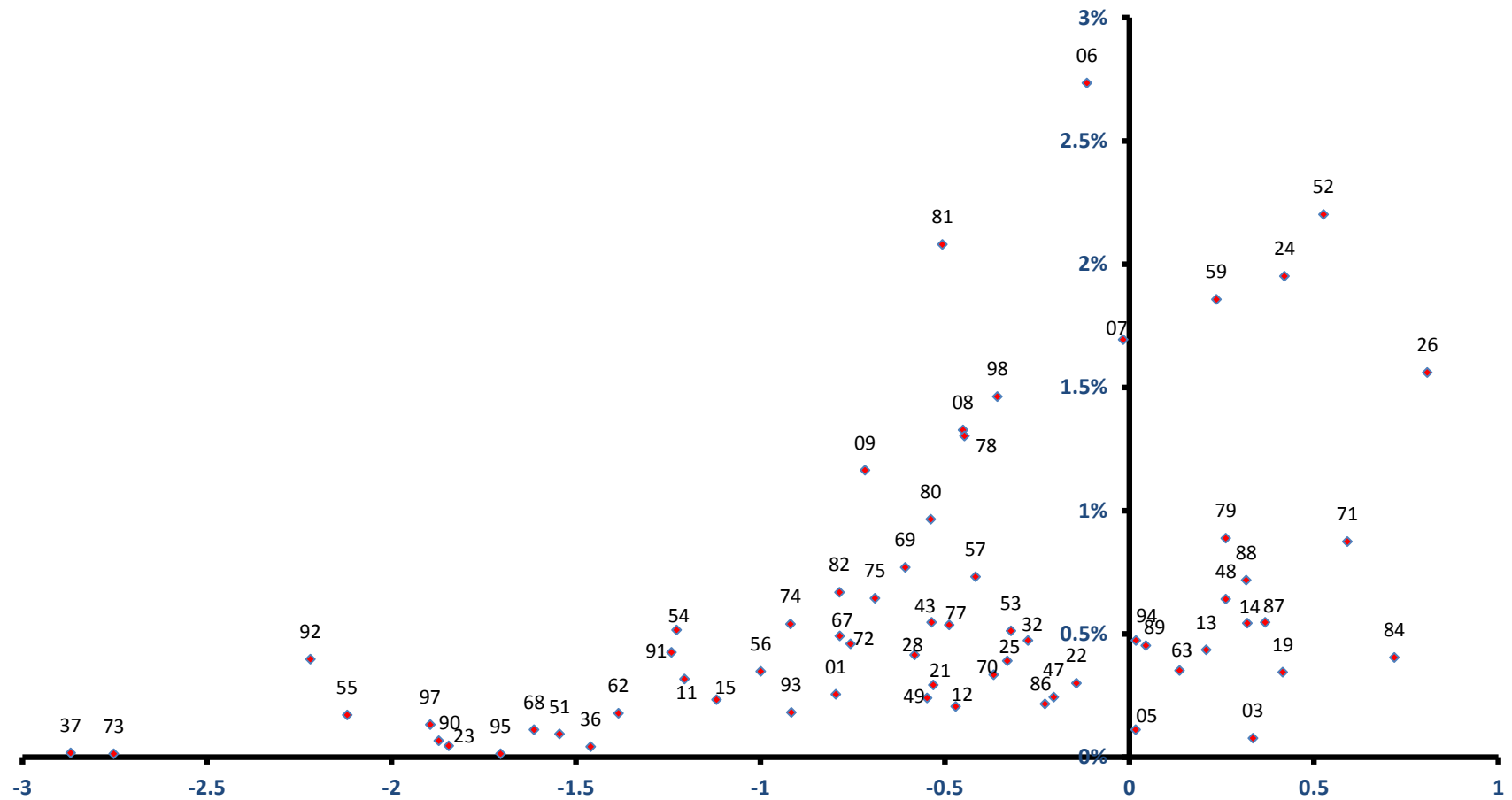

稼ぐ力
(修正特化係数の対数変換値)

東伊豆町

全従業者数 7,174 人

雇用力
(従業者割合)

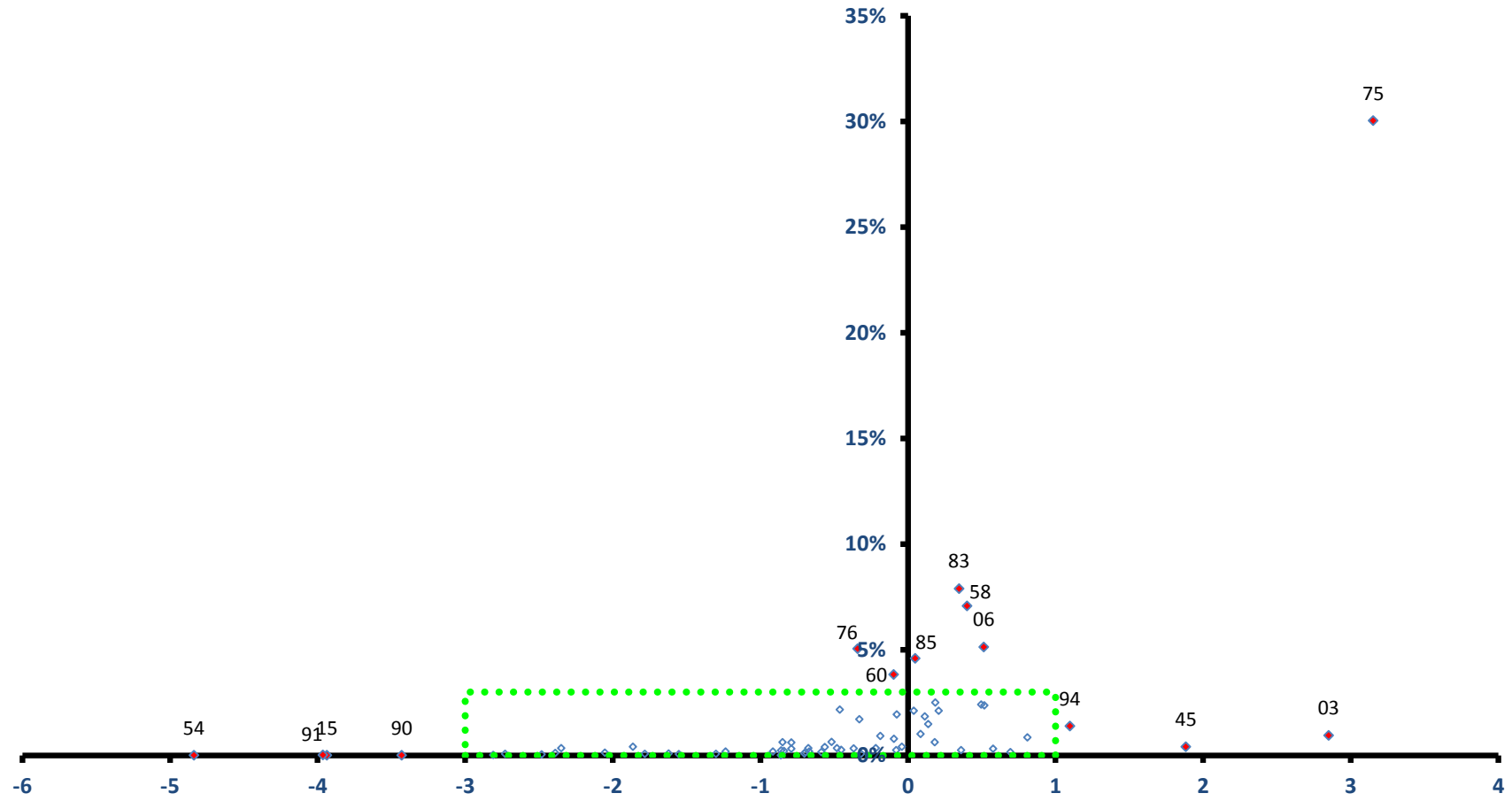

稼ぐ力
(修正特化係数の対数変換値)

東伊豆町

全従業者数 7,174 人

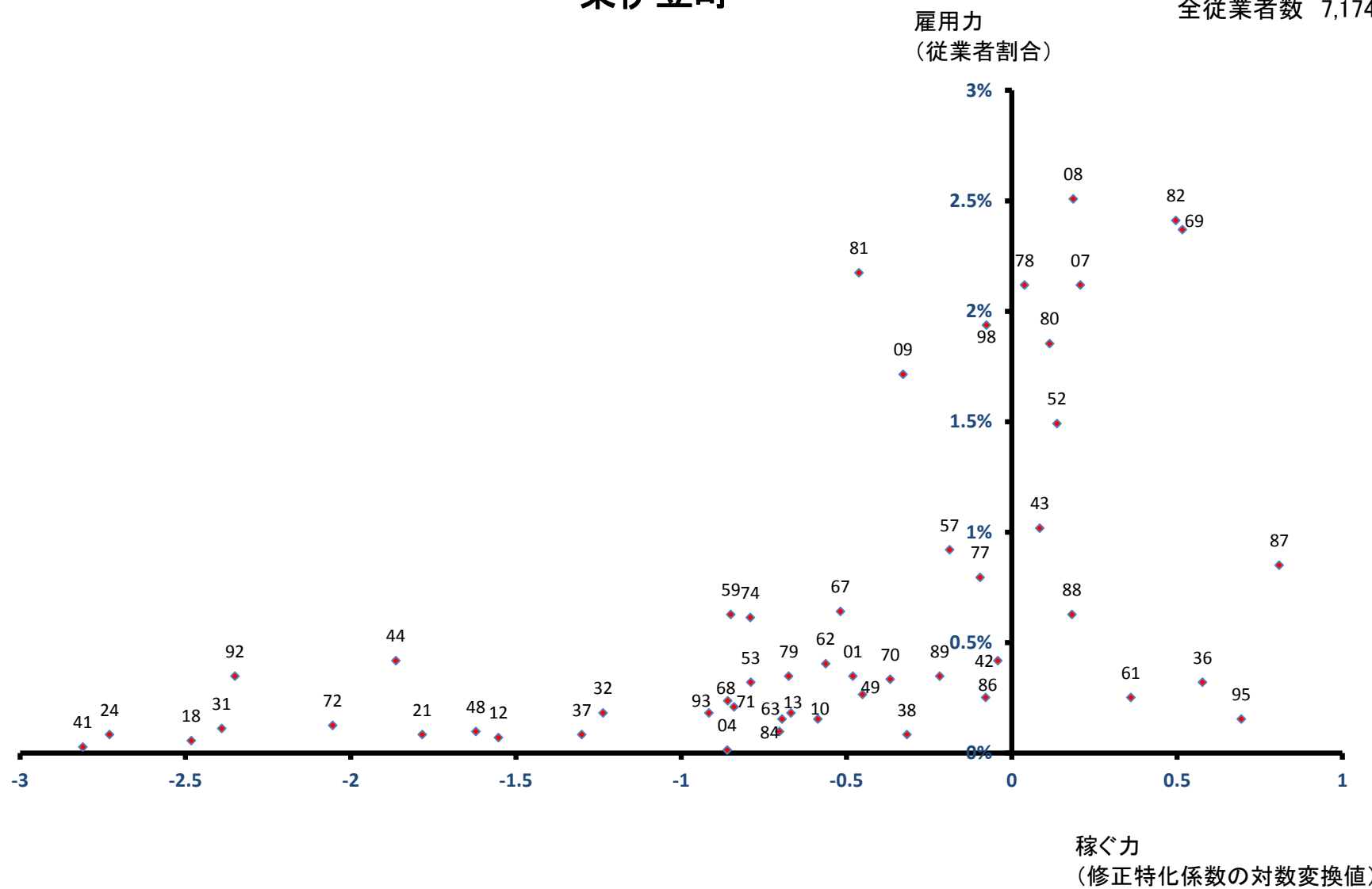

河津町

全従業者数 3,589 人

雇用力
(従業者割合)

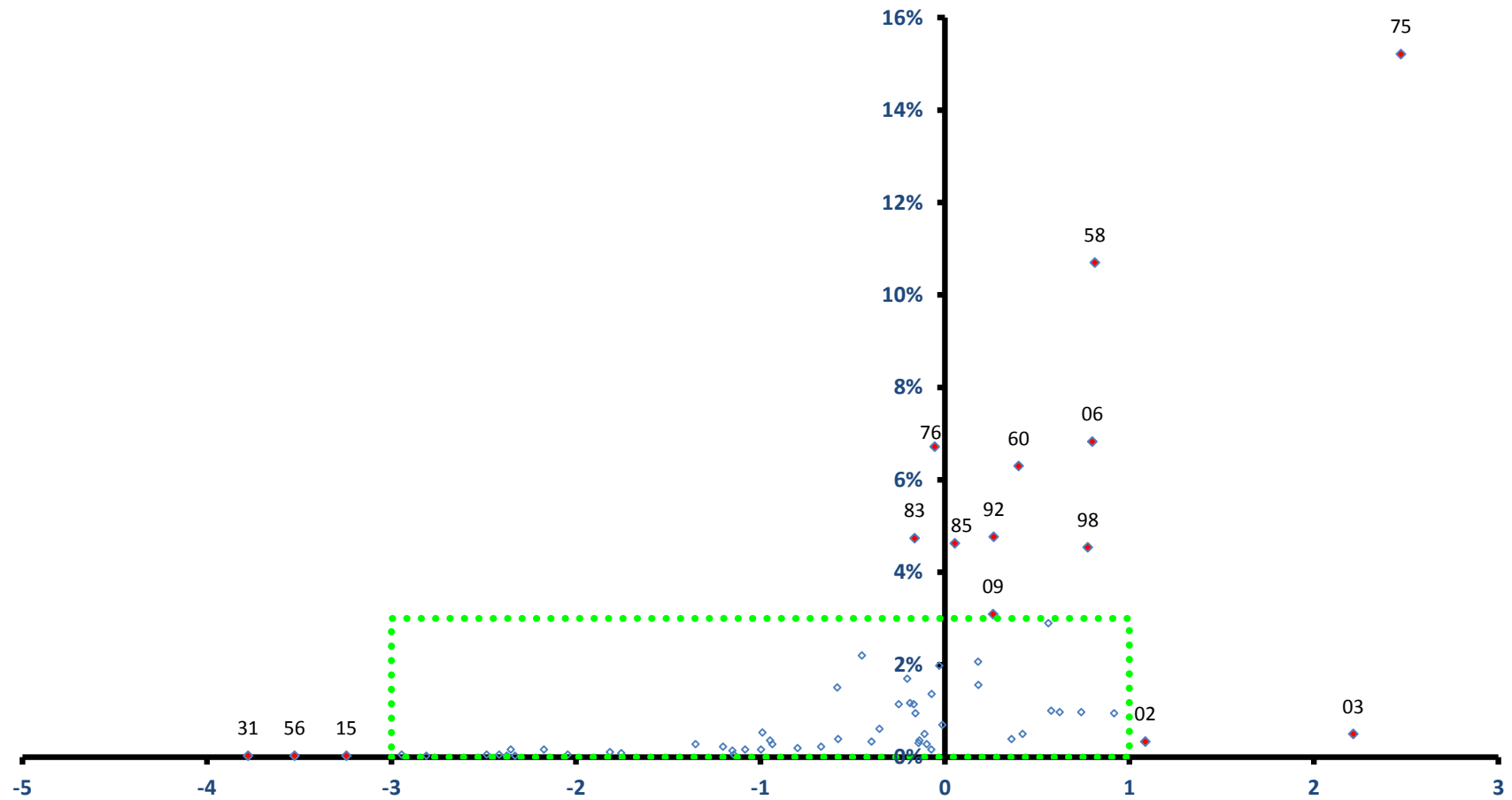

稼ぐ力
(修正特化係数の対数変換値)

河津町

全従業者数 3,589 人

雇用力
(従業者割合)

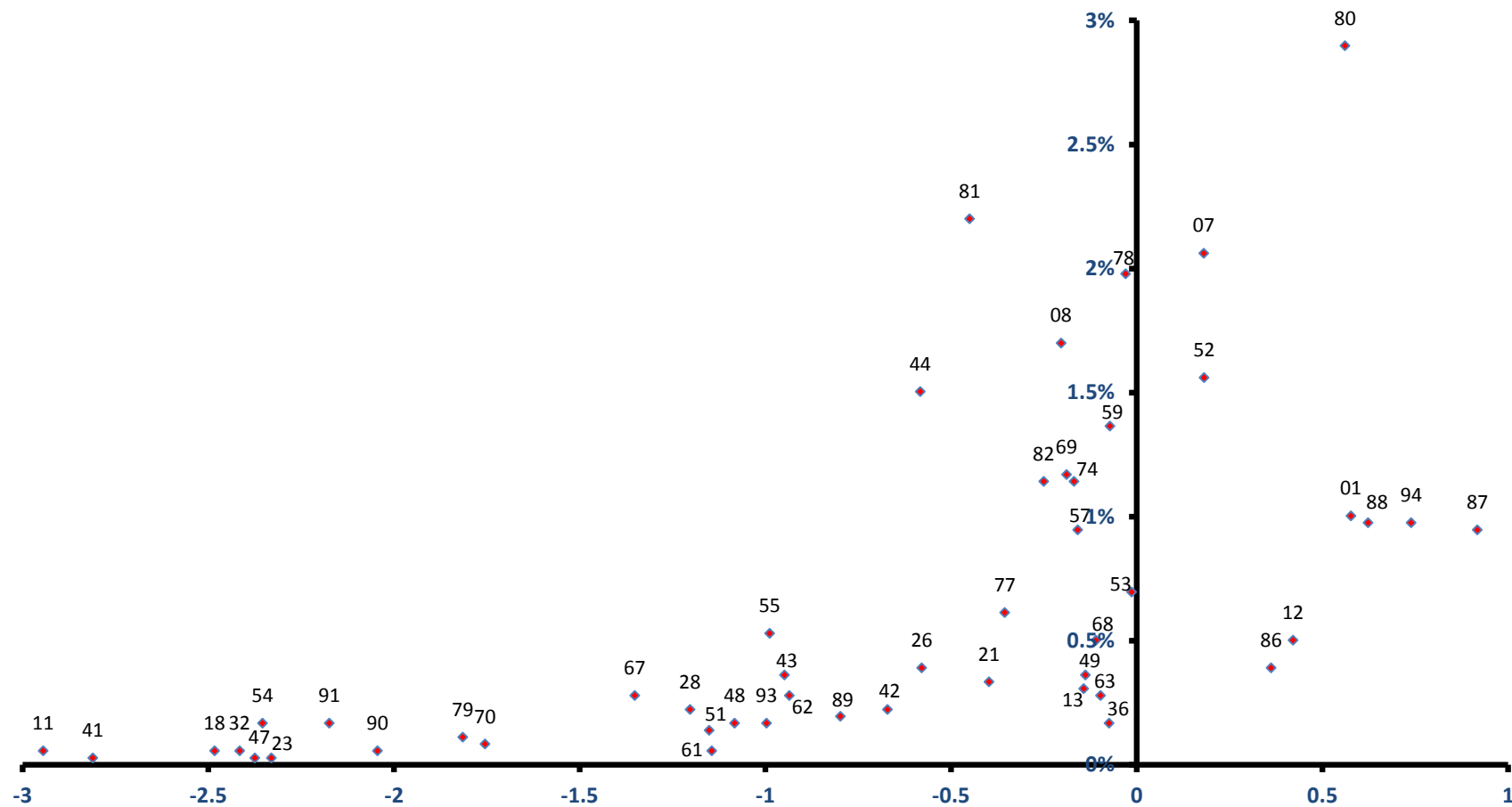

稼ぐ力
(修正特化係数の対数変換値)

南伊豆町

雇用力
(従業員割合)

全従業員数 3,943 人

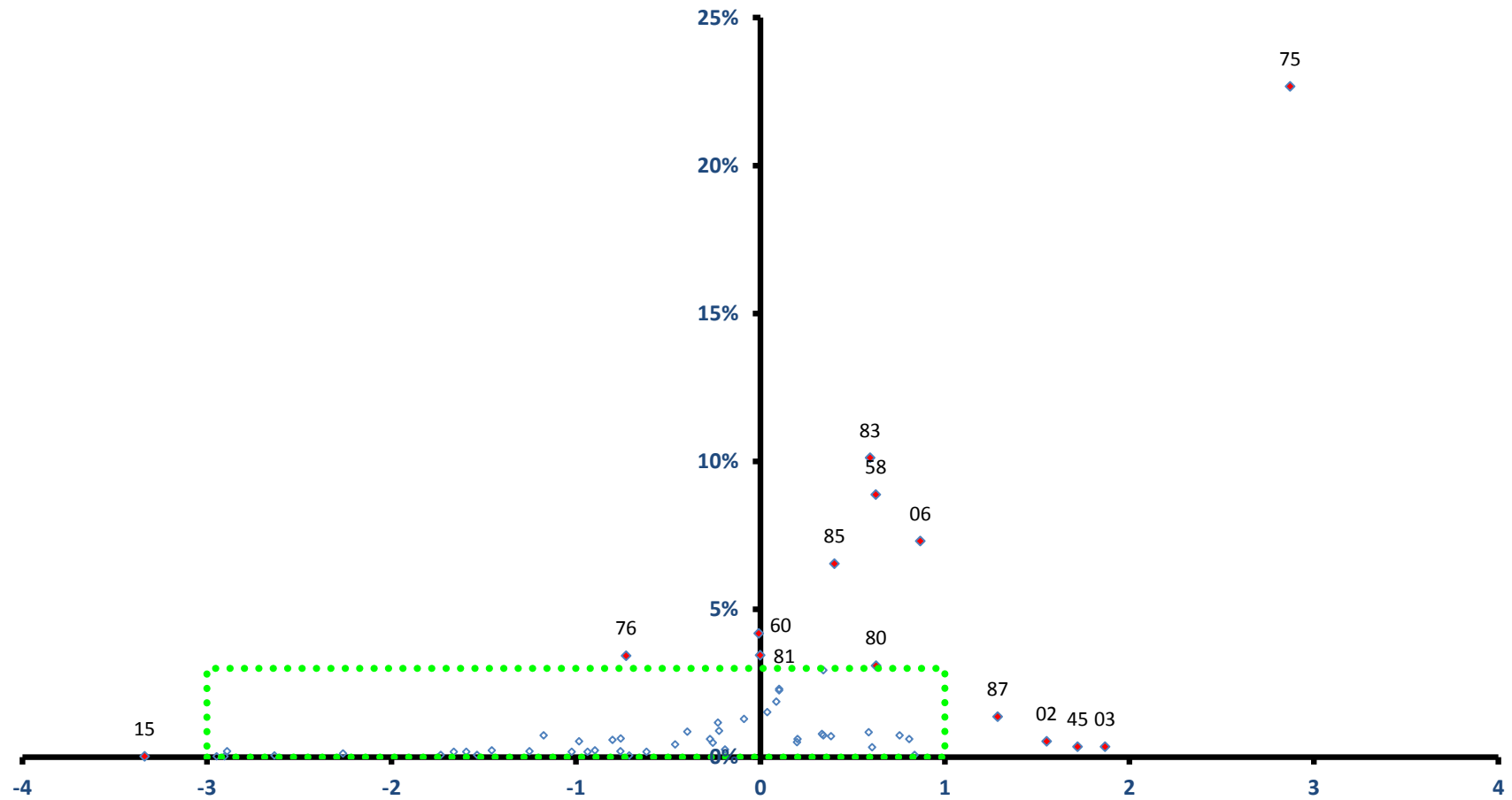

稼ぐ力
(修正特化係数の対数変換値)

南伊豆町

全従業者数 3,943 人

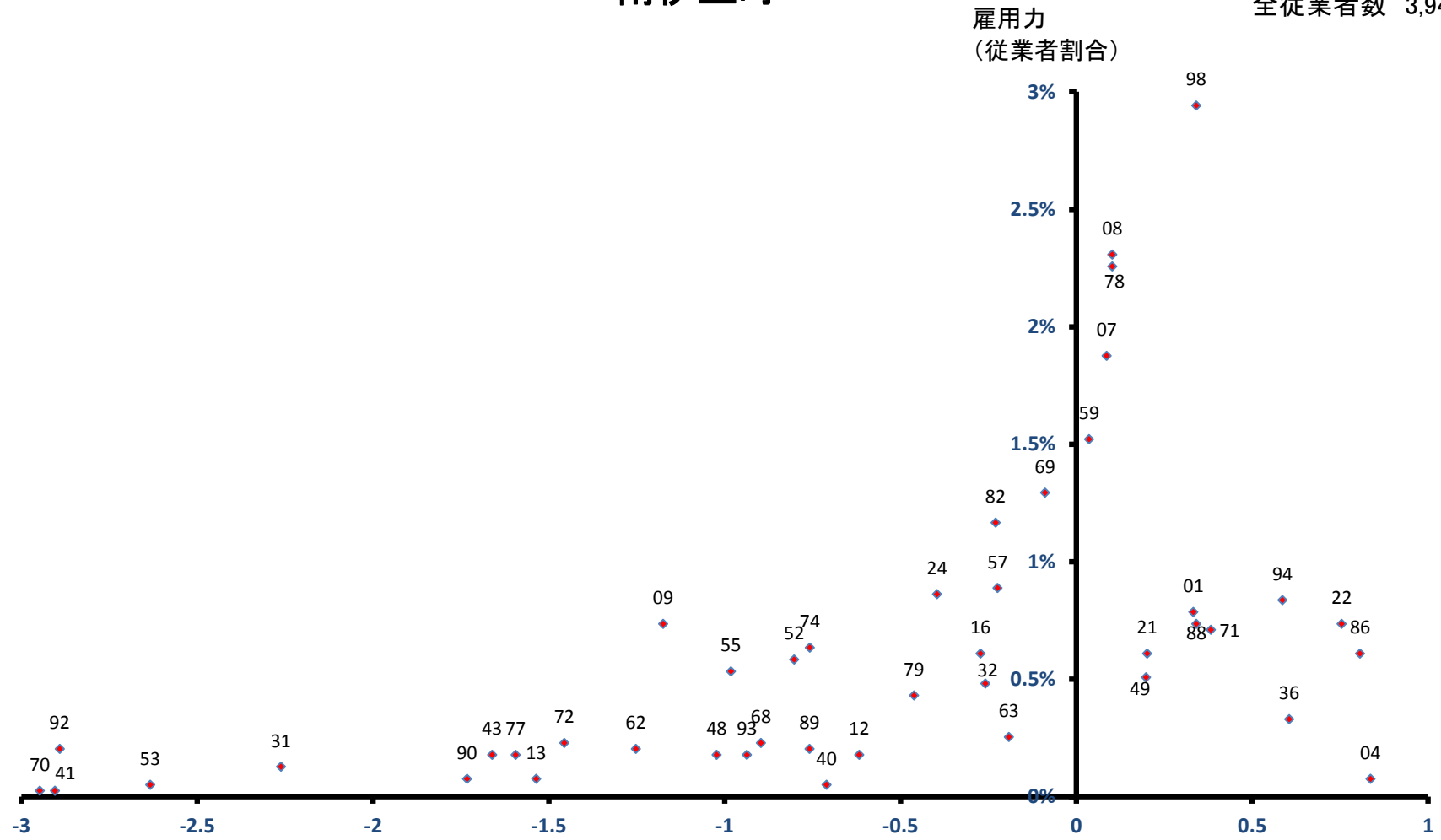

稼ぐ力
(修正特化係数の対数変換値)

松崎町

全従業者数 3,253 人

雇用力
(従業者割合)

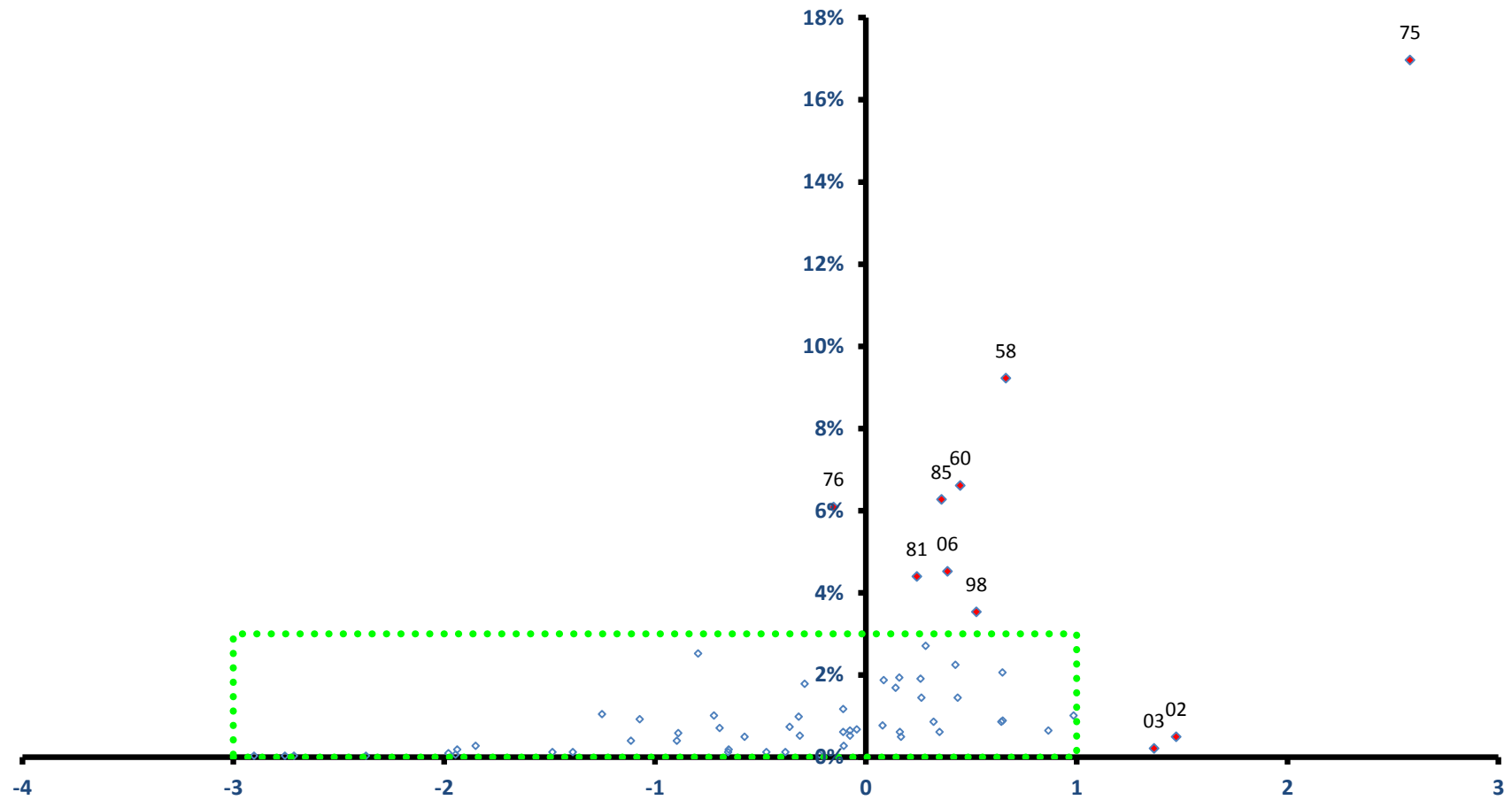

稼ぐ力
(修正特化係数の対数変換値)

松崎町

全従業者数 3,253 人

雇用力
(従業者割合)

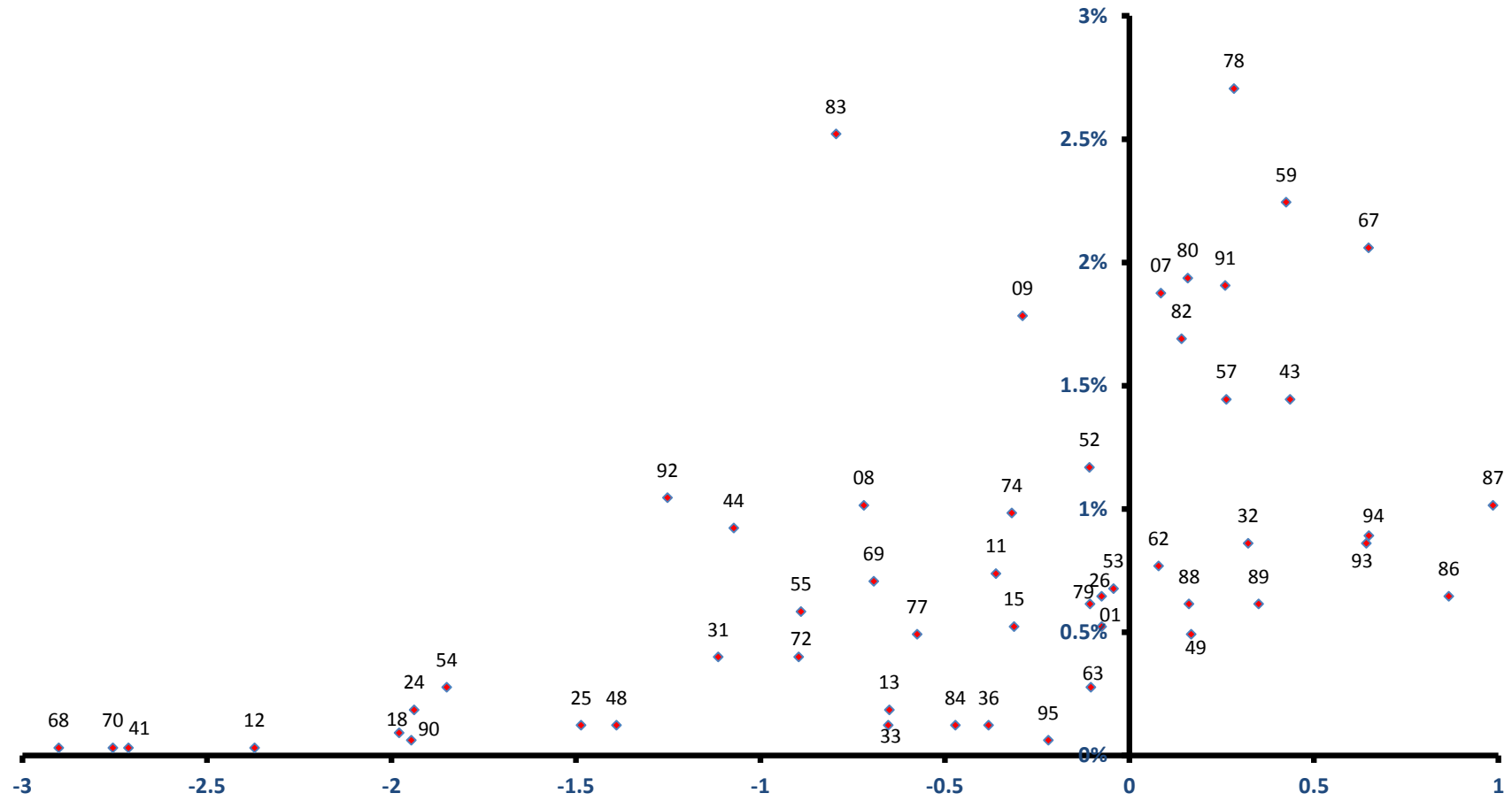

稼ぐ力
(修正特化係数の対数変換値)

西伊豆町

雇用力
(従業員割合)

全従業員数 4,693 人

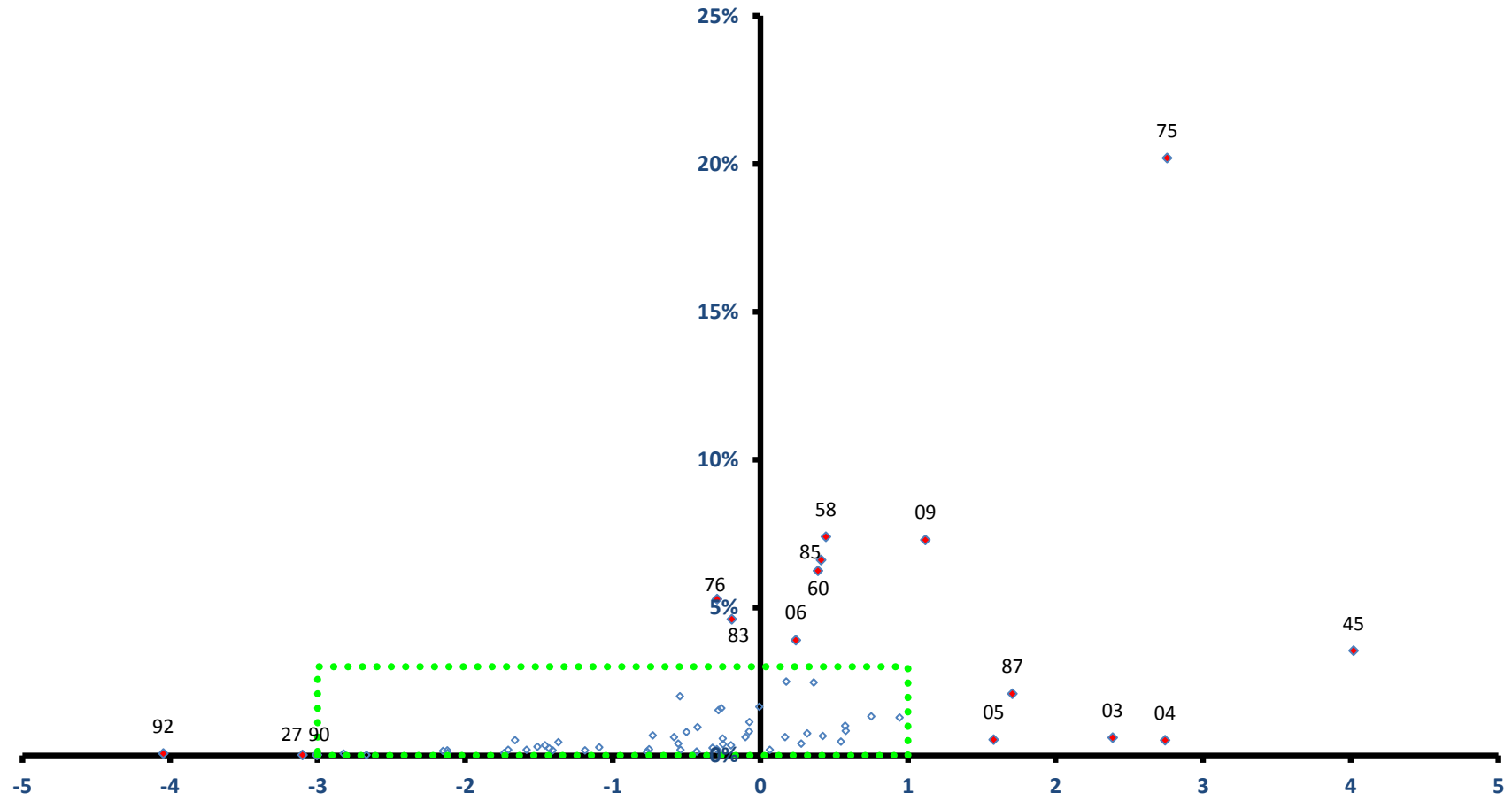

稼ぐ力
(修正特化係数の対数変換値)

西伊豆町

全従業者数 4,693 人

雇用力
(従業者割合)

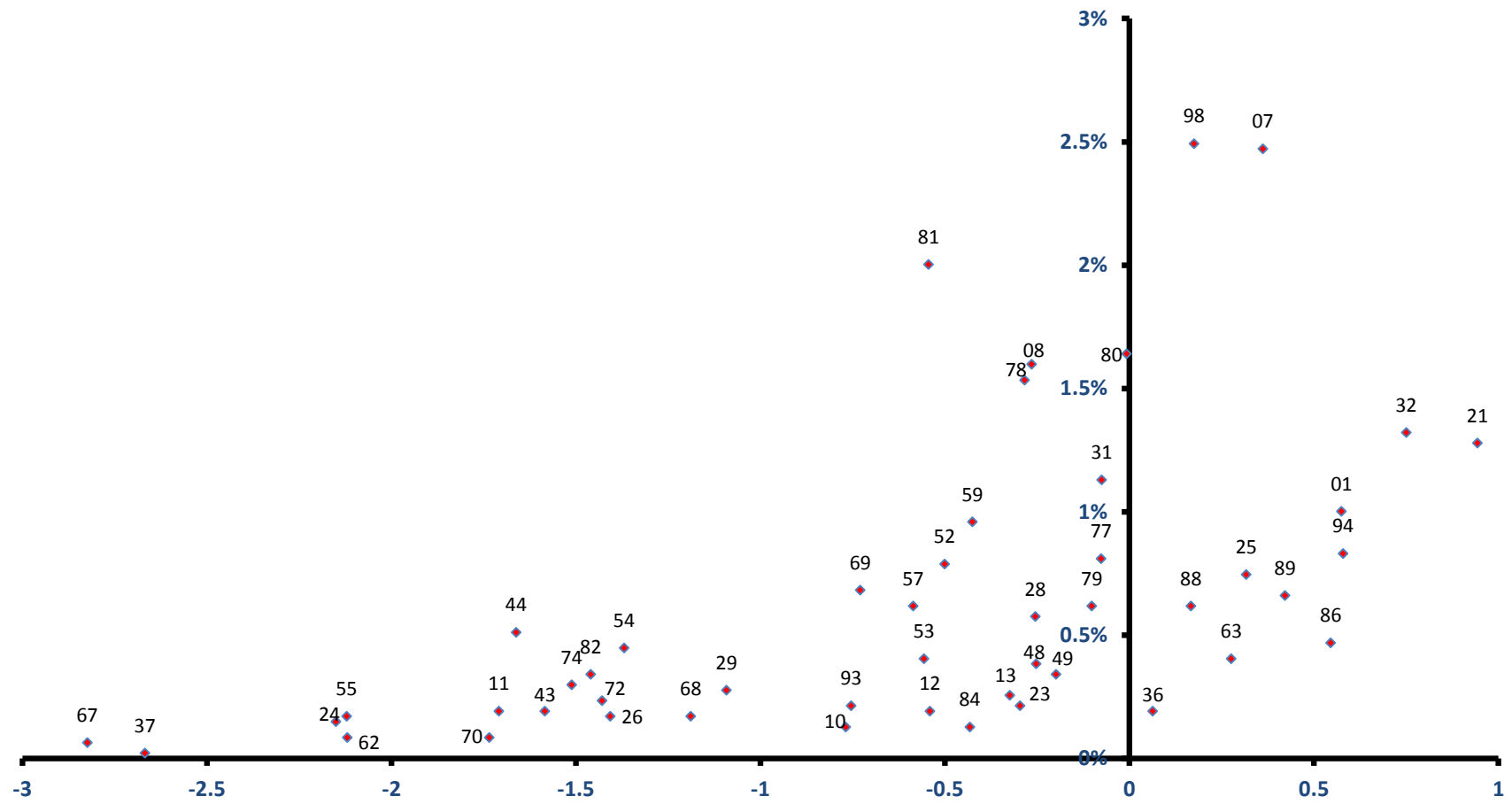

稼ぐ力
(修正特化係数の対数変換値)

函南町

全従業者数 12,552 人

雇用力
(従業者割合)

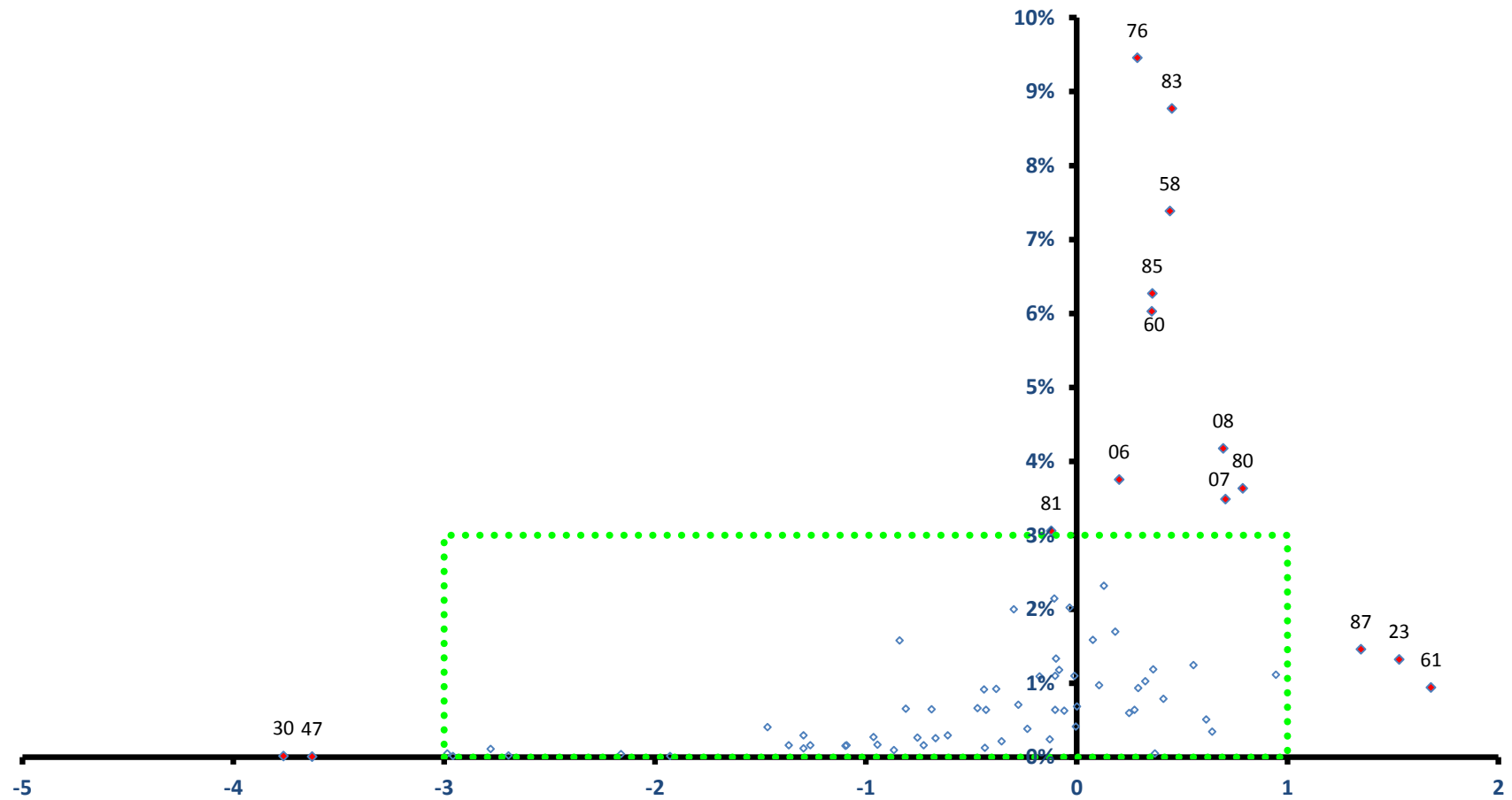

函南町

全従業者数 12,552 人

雇用力
(従業者割合)

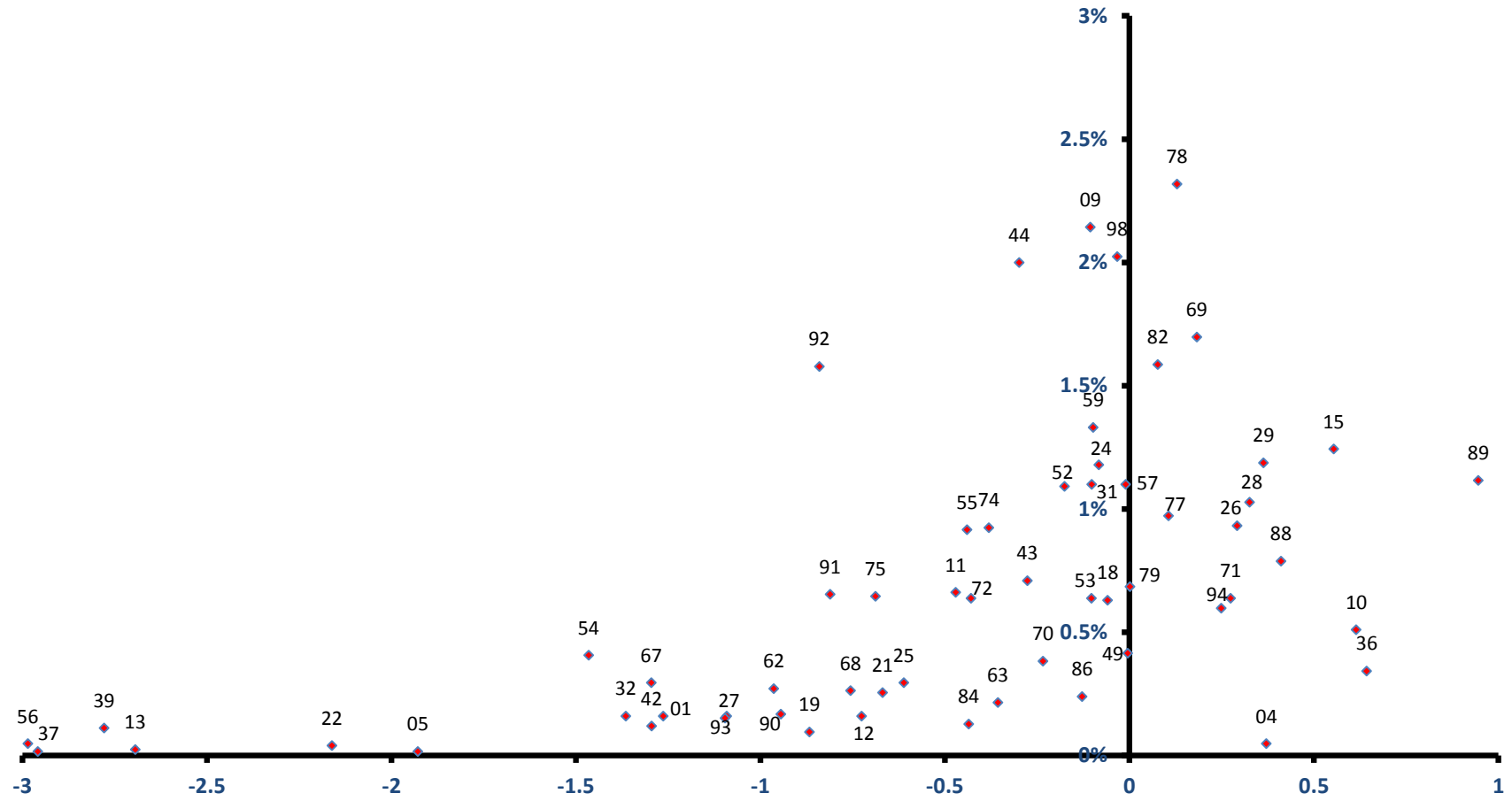

稼ぐ力
(修正特化係数の対数変換値)

清水町

全従業者数 17,243 人

雇用力
(従業者割合)

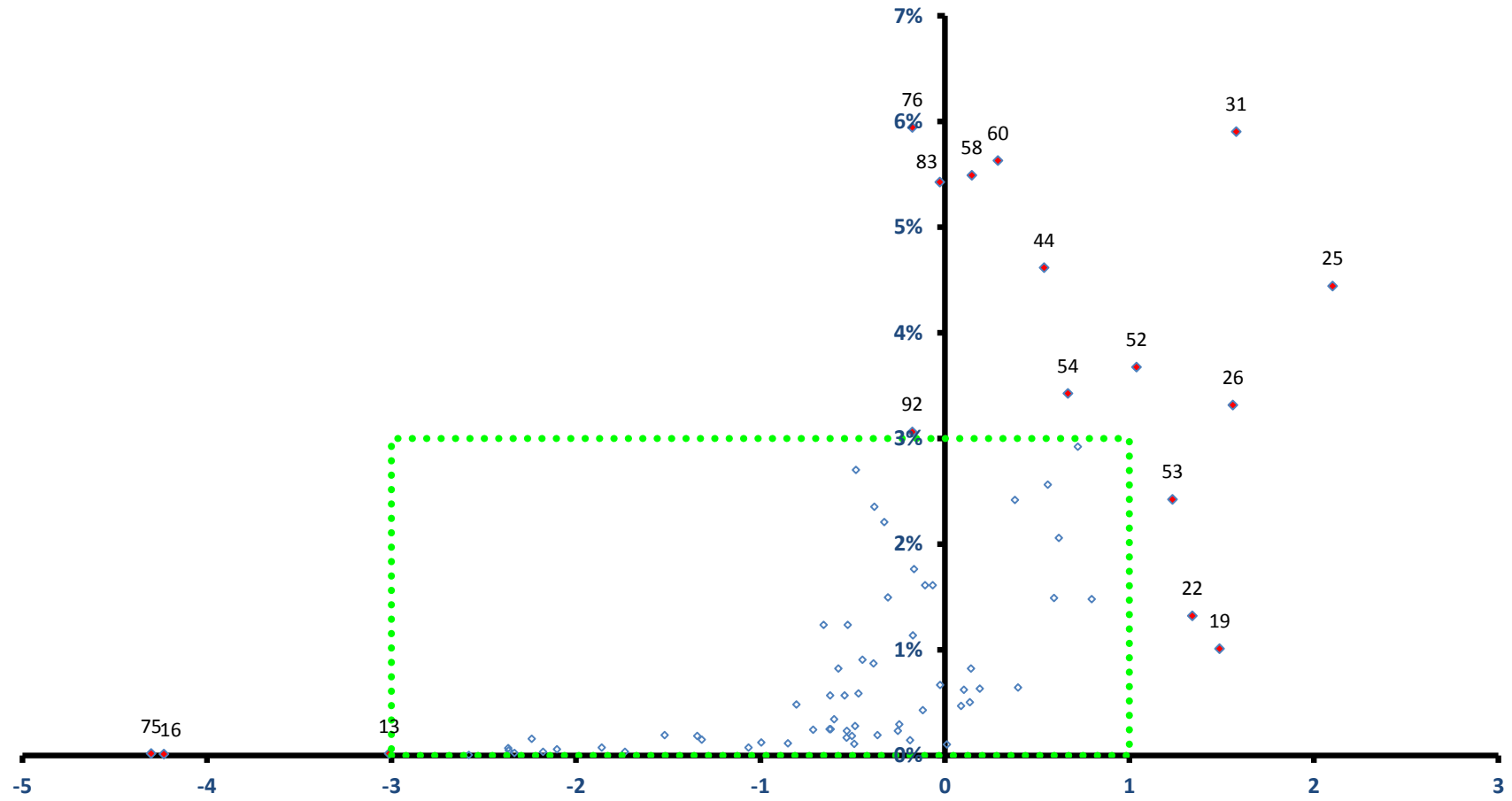

稼ぐ力
(修正特化係数の対数変換値)

清水町

全従業者数 17,243 人

雇用力
(従業者割合)

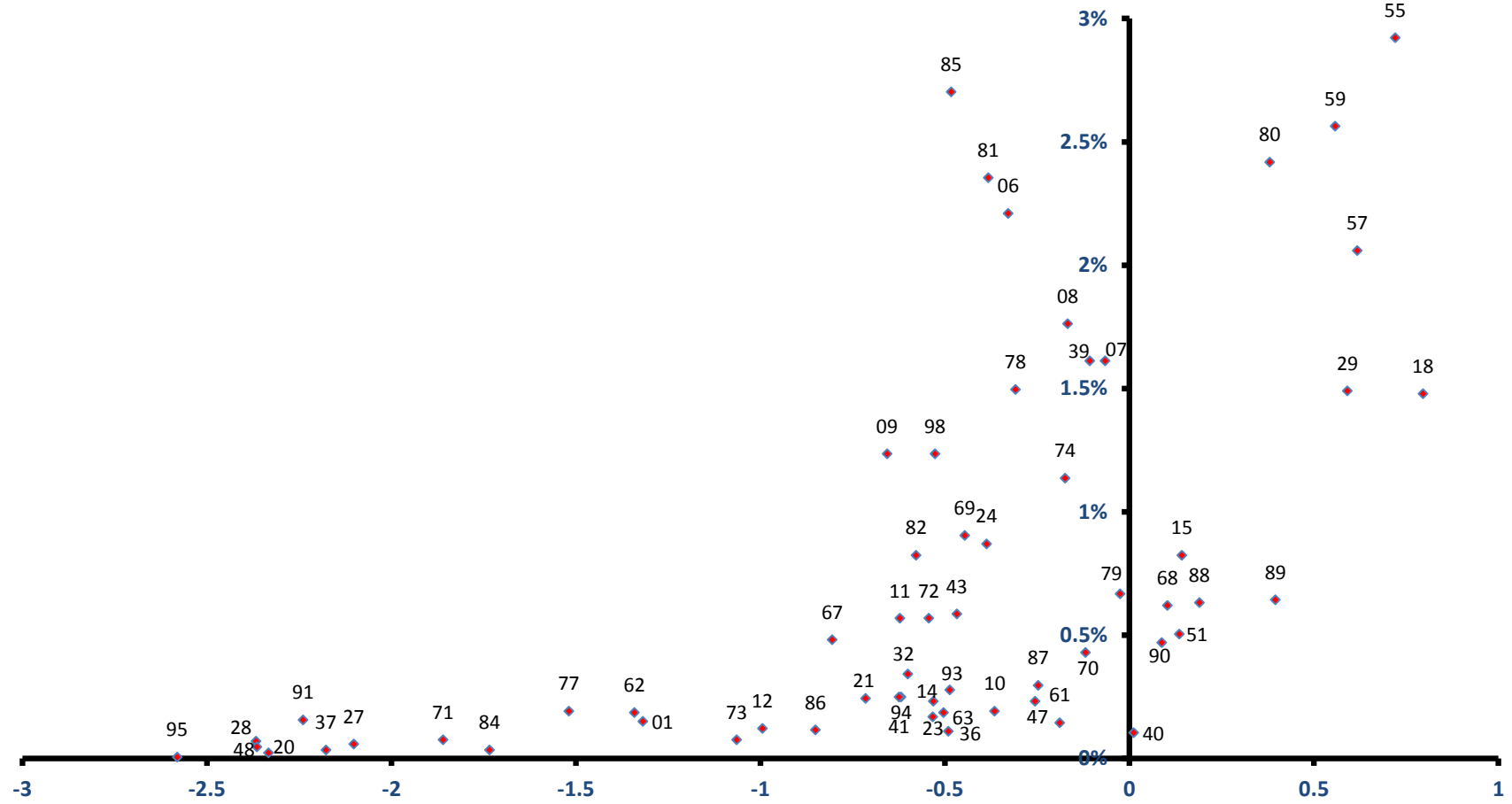

稼ぐ力
(修正特化係数の対数変換値)

長泉町

全従業者数 22,882 人

雇用力
(従業者割合)

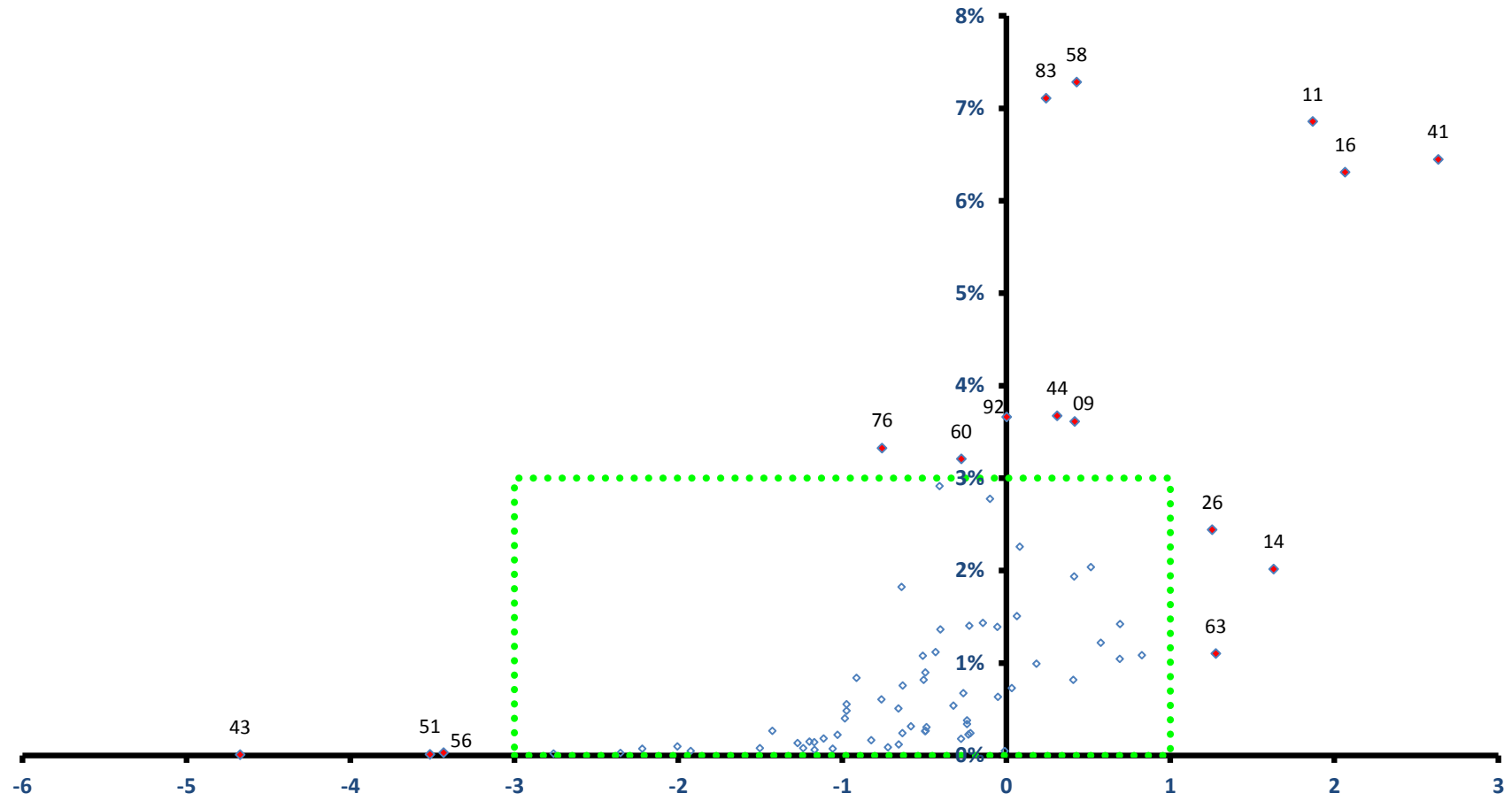

稼ぐ力
(修正特化係数の対数変換値)

長泉町

全従業者数 22,882 人

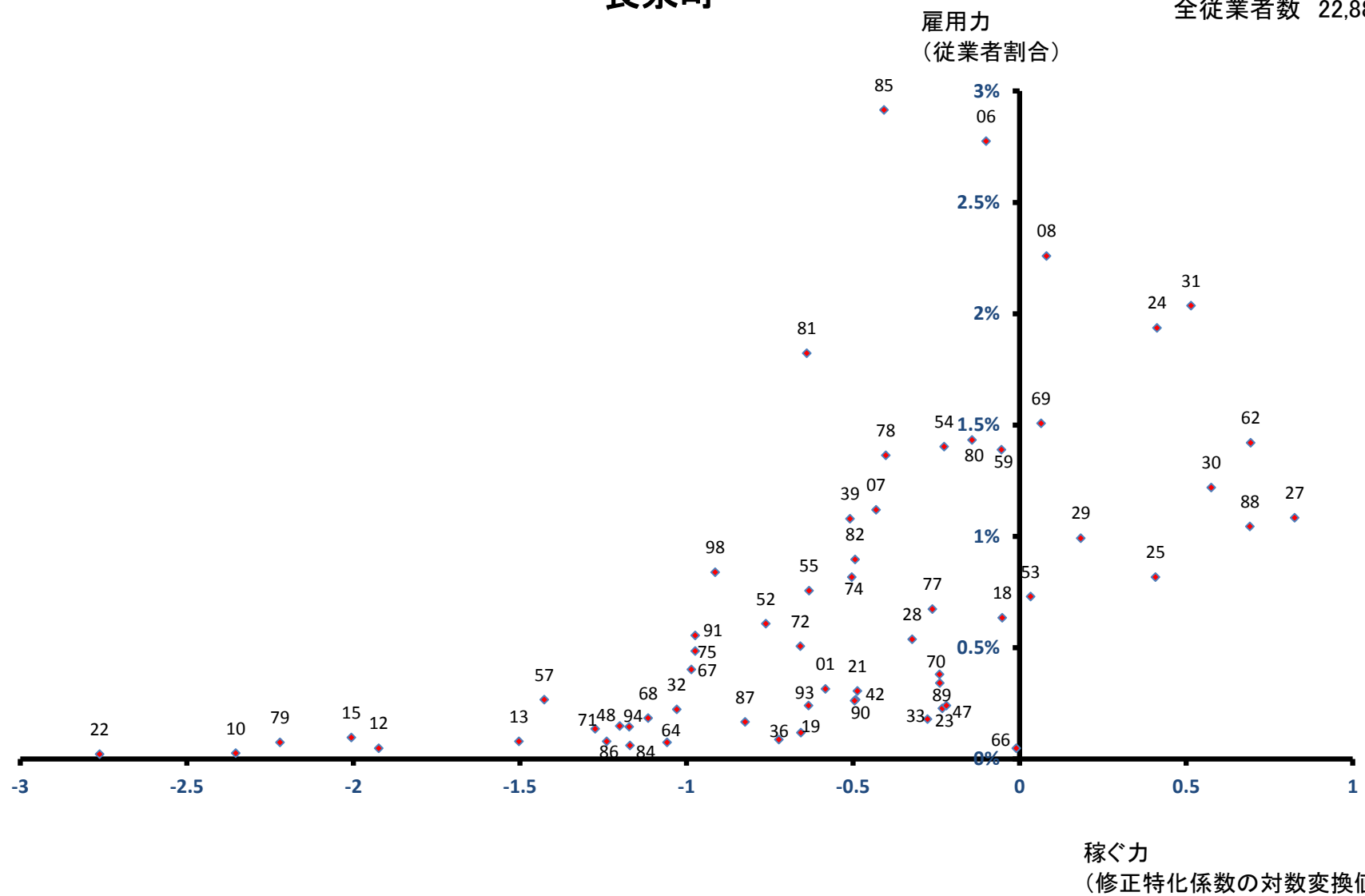

小山町

全従業者数 11,708 人

雇用力
(従業者割合)

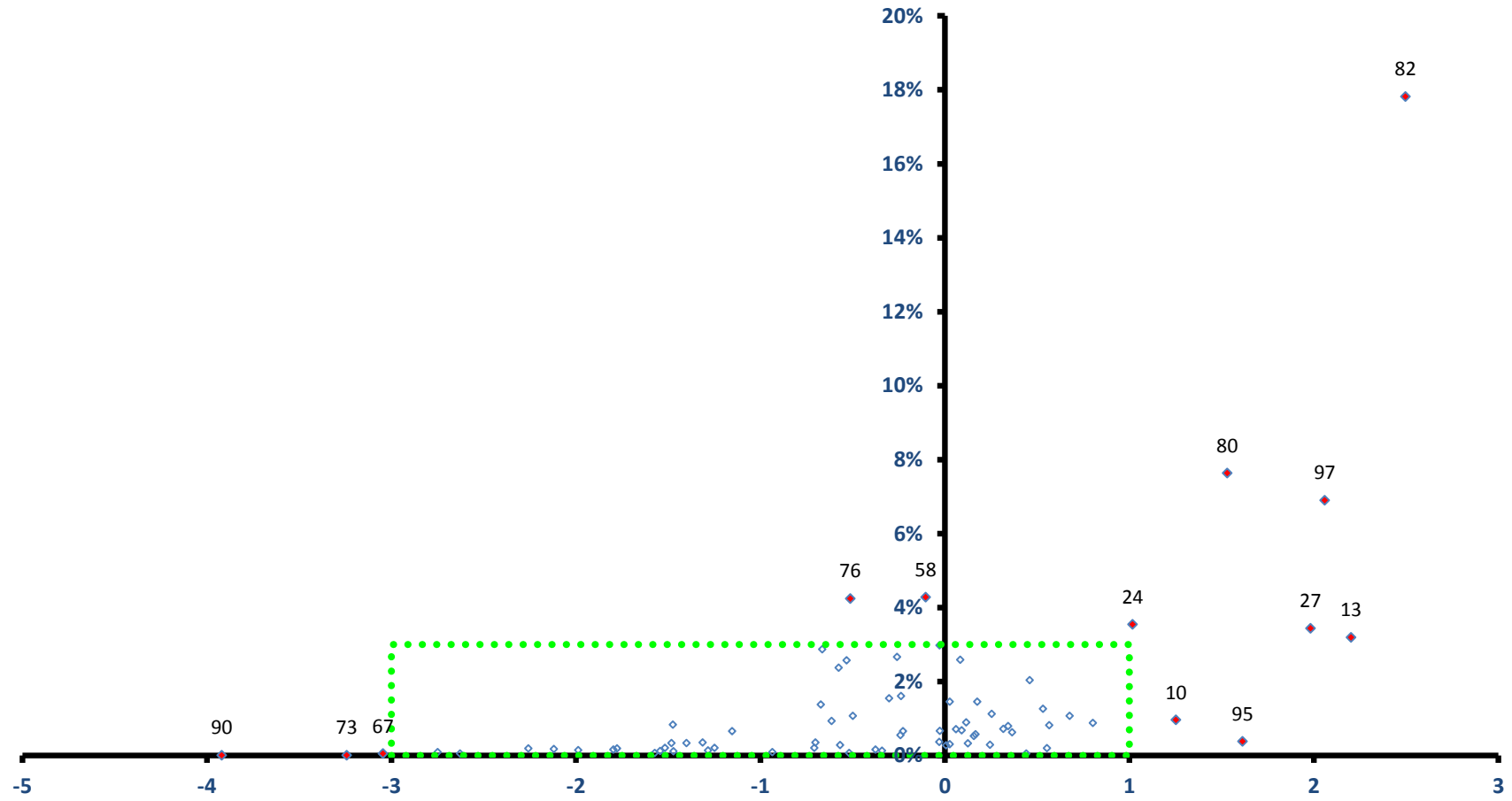

稼ぐ力
(修正特化係数の対数変換値)

小山町

全従業者数 11,708 人

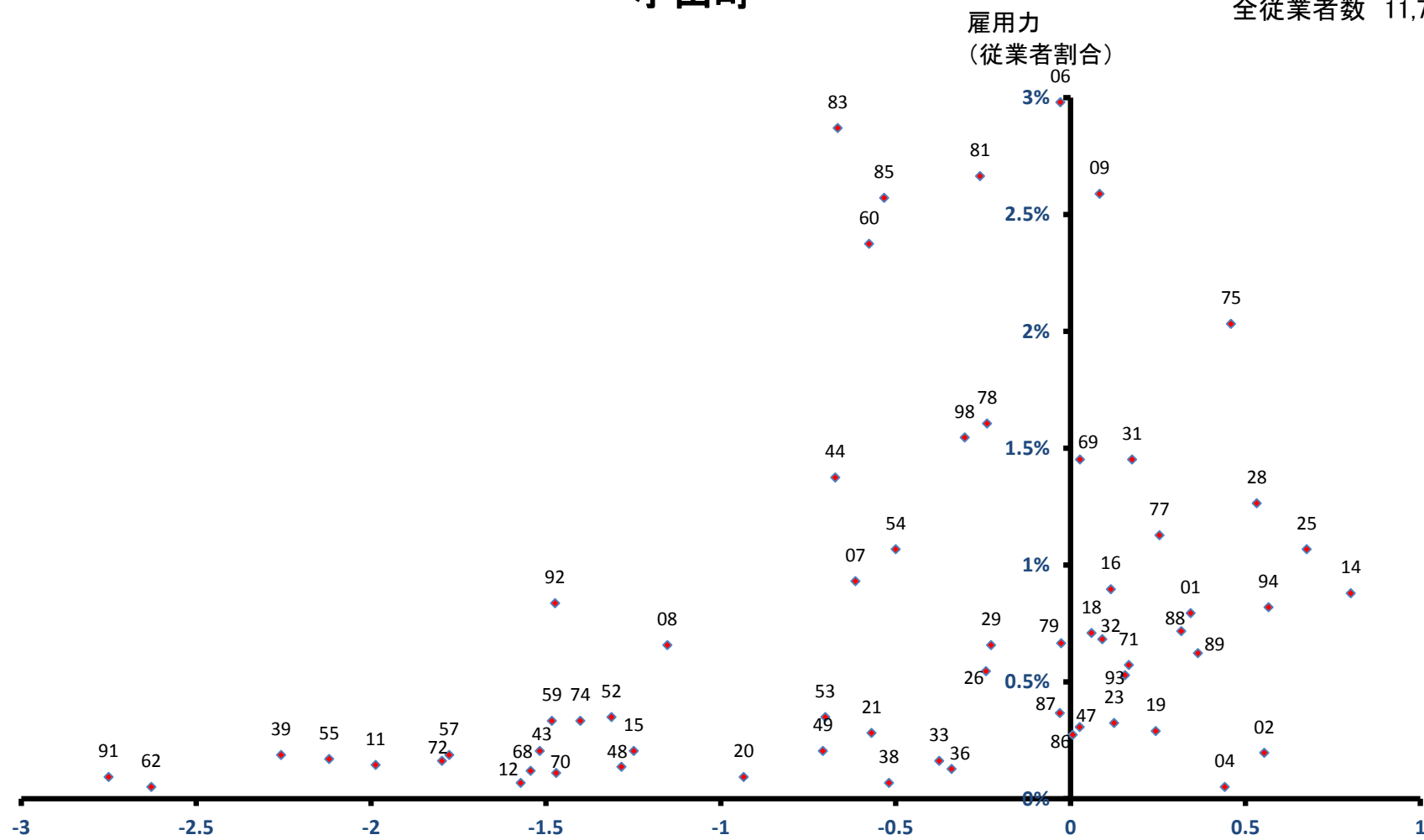

芝川町

雇用力
(従業員割合)

全従業員数 3,446 人

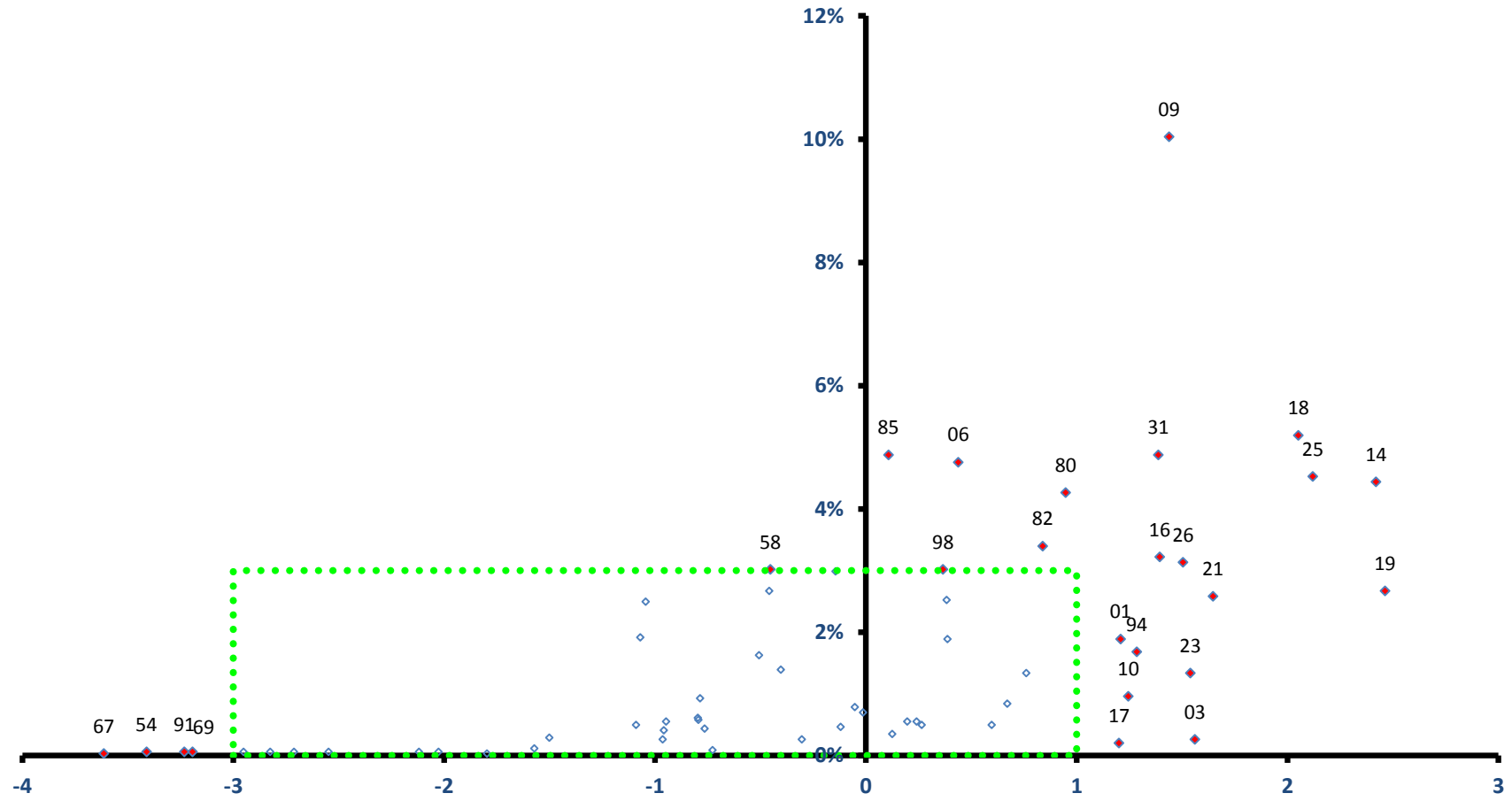

稼ぐ力
(修正特化係数の対数変換値)

芝川町

全従業者数 3,446 人

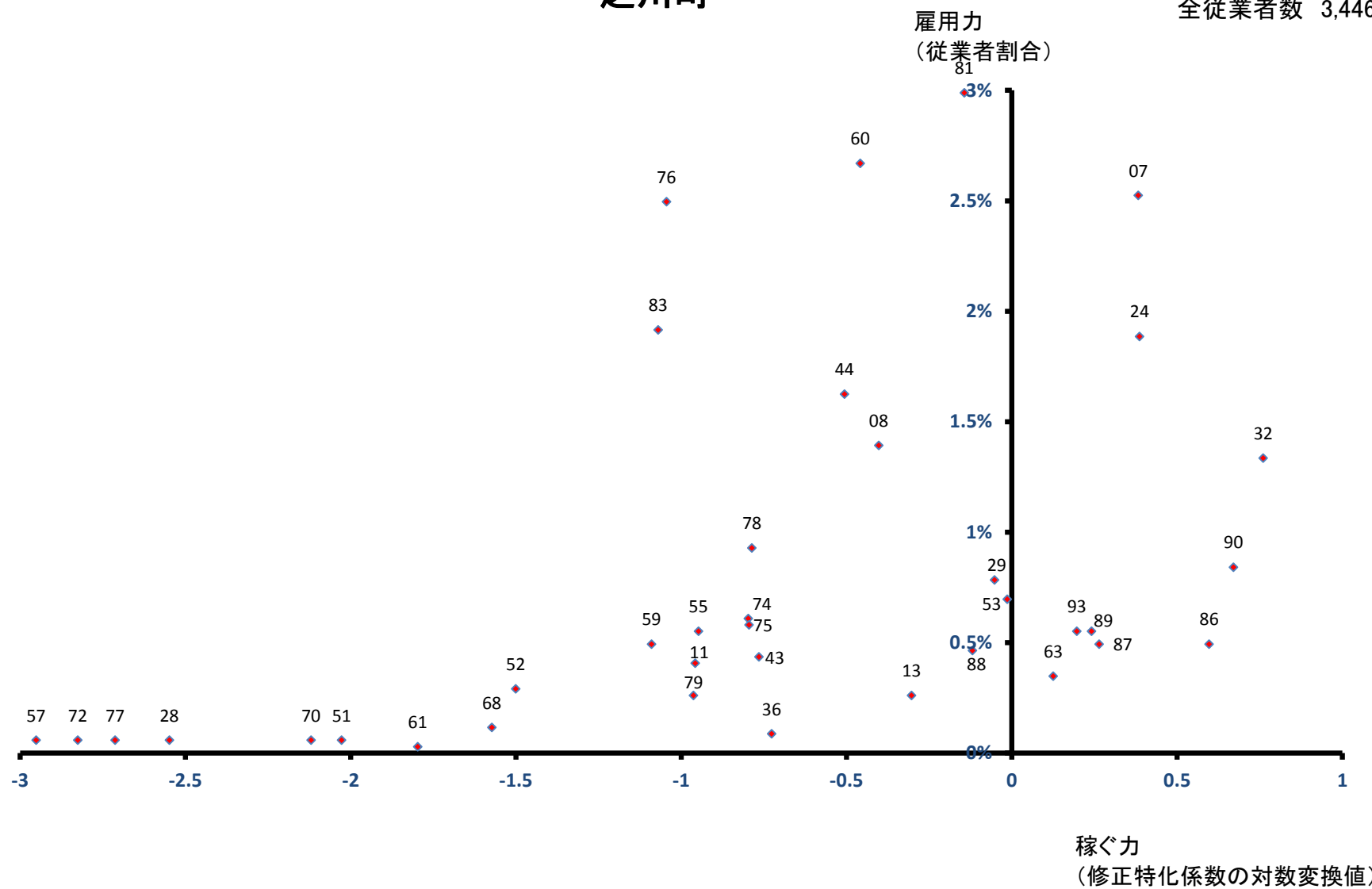

吉田町

全従業者数 17,142 人

雇用力
(従業者割合)

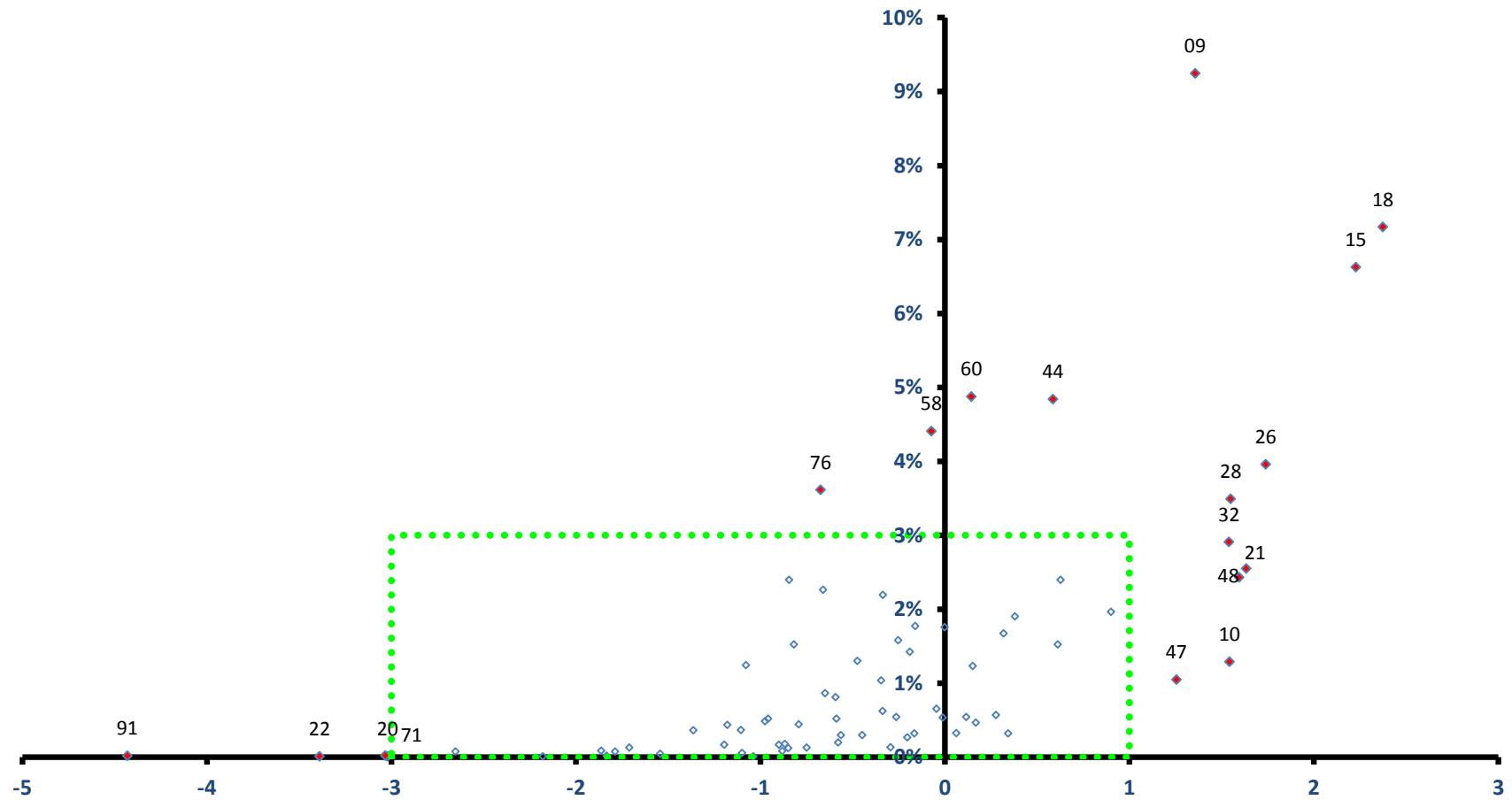

稼ぐ力
(修正特化係数の対数変換値)

吉田町

全従業者数 17,142 人

雇用力
(従業者割合)

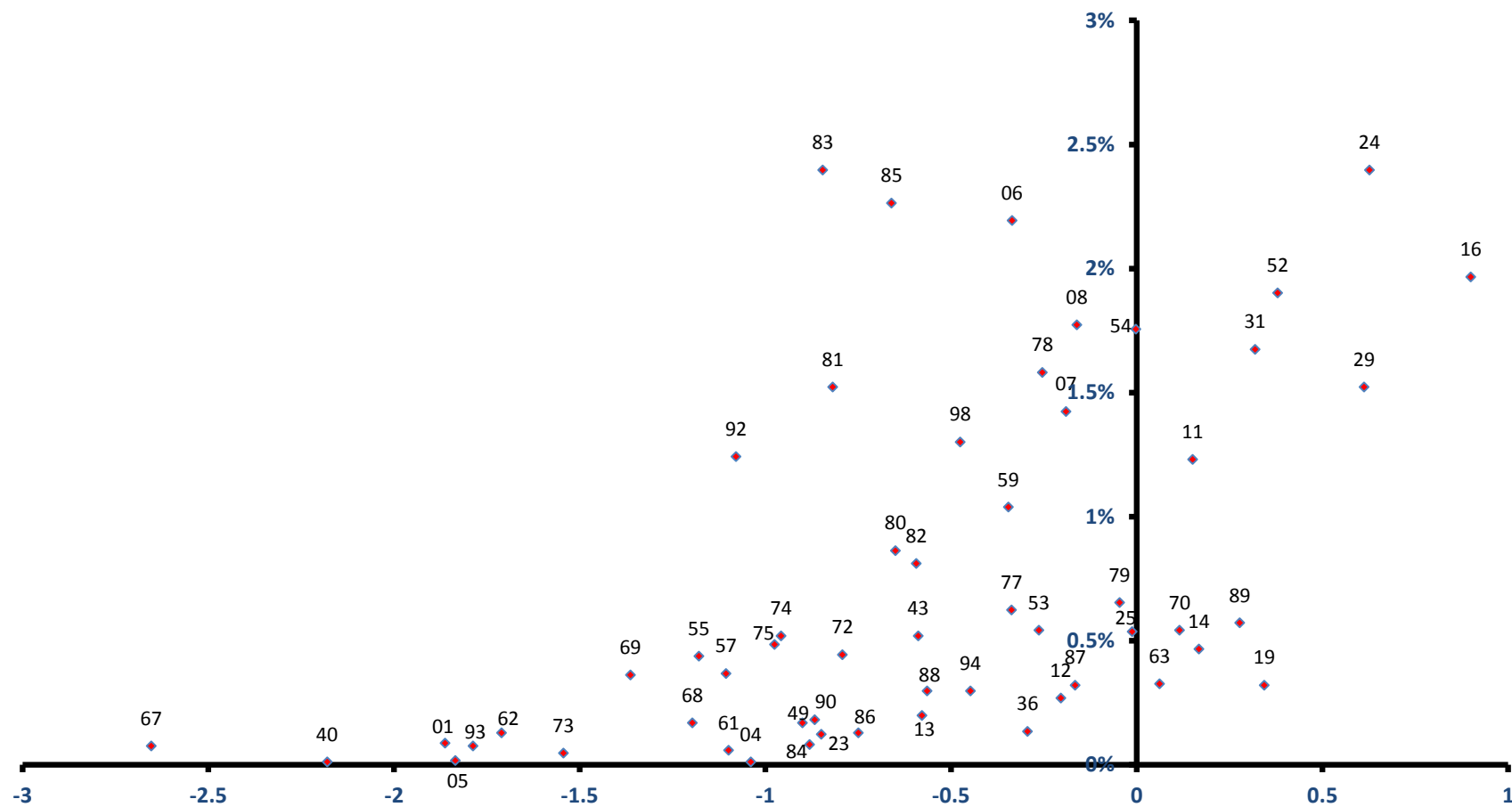

稼ぐ力
(修正特化係数の対数変換値)

川根本町

全従業者数 4,339 人

雇用力
(従業者割合)

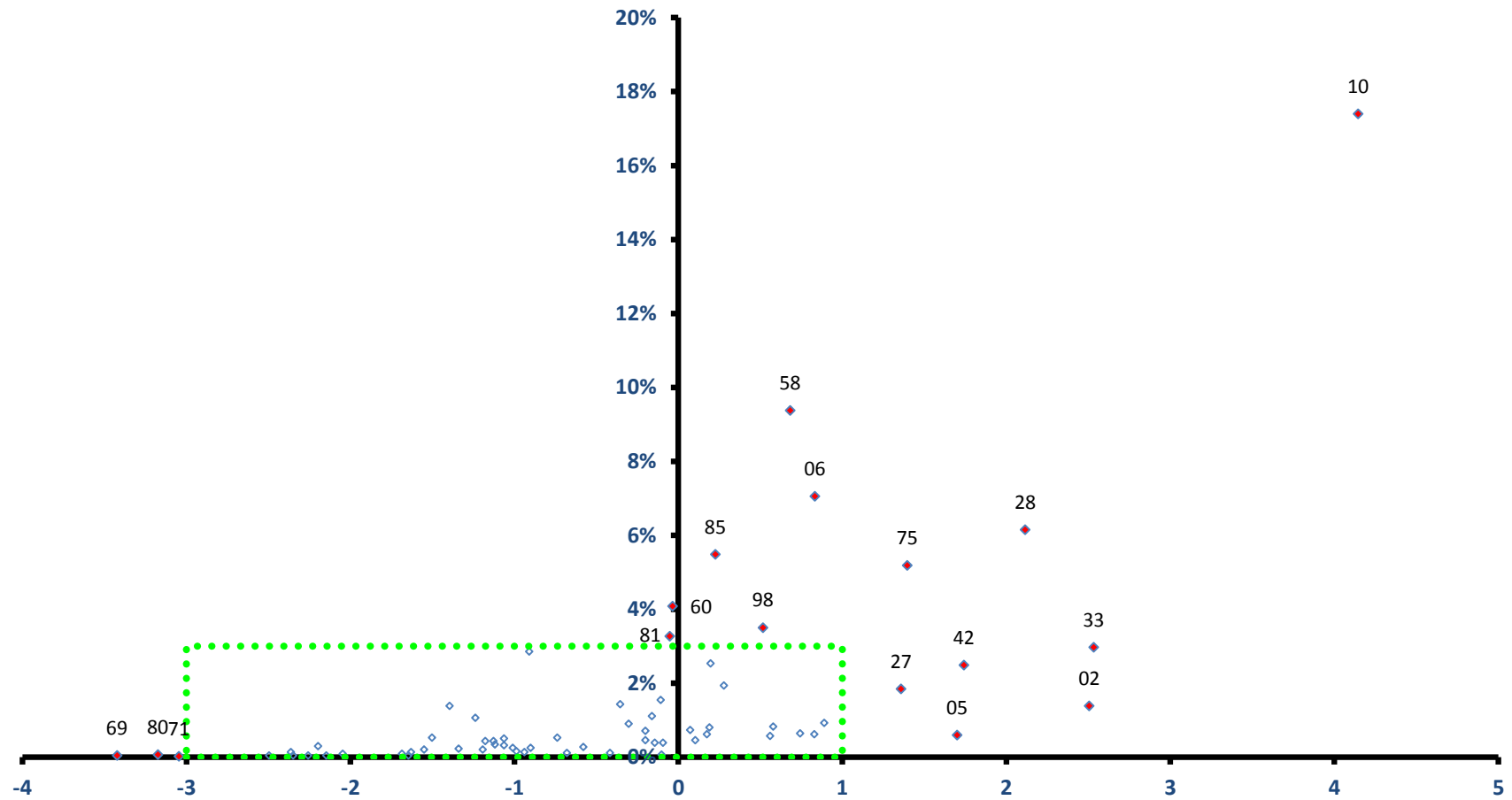

稼ぐ力
(修正特化係数の対数変換値)

川根本町

全従業者数 4,339 人

雇用力
(従業者割合)

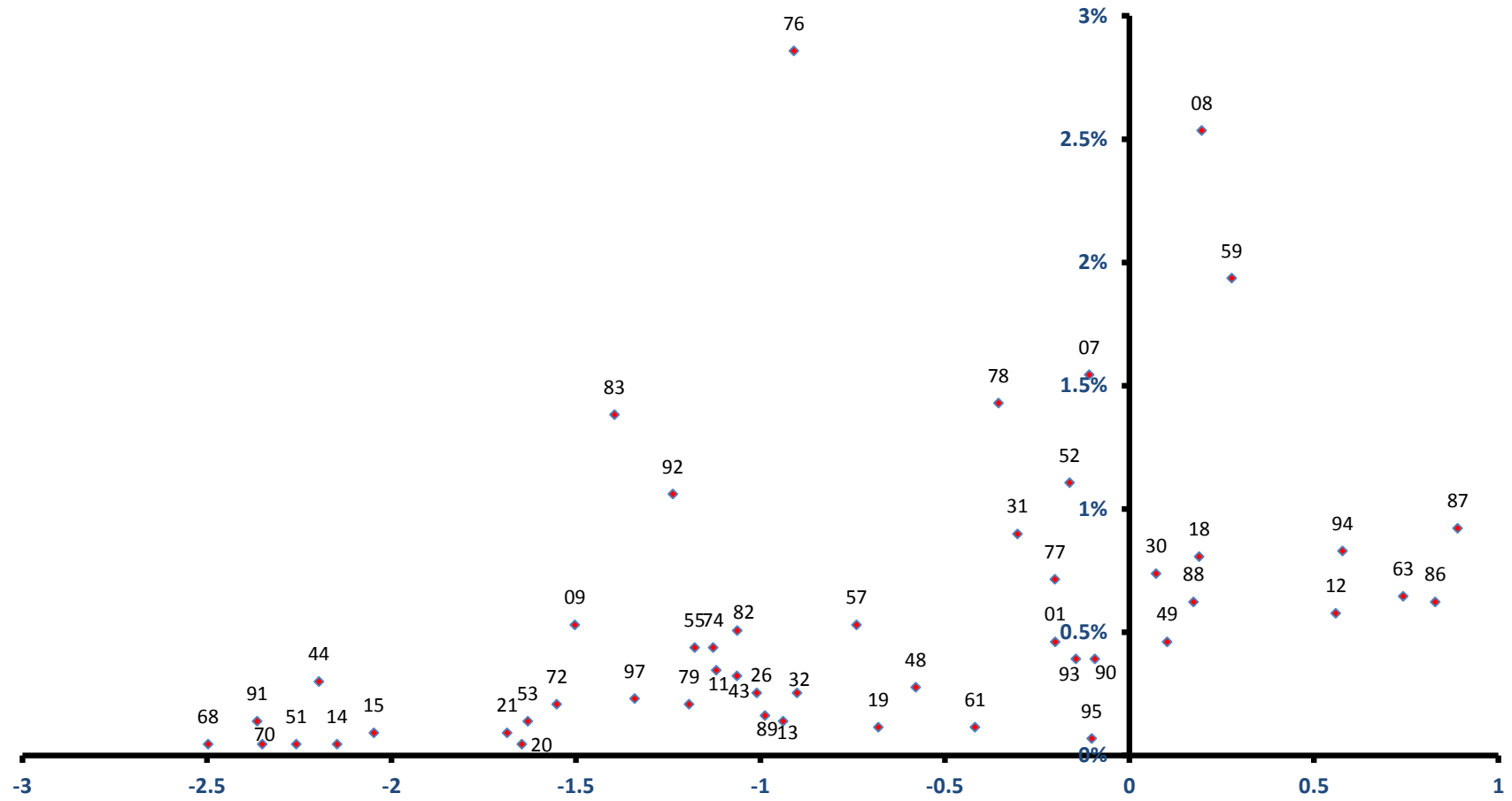

稼ぐ力
(修正特化係数の対数変換値)

森町

全従業者数 9,183 人

雇用力
(従業者割合)

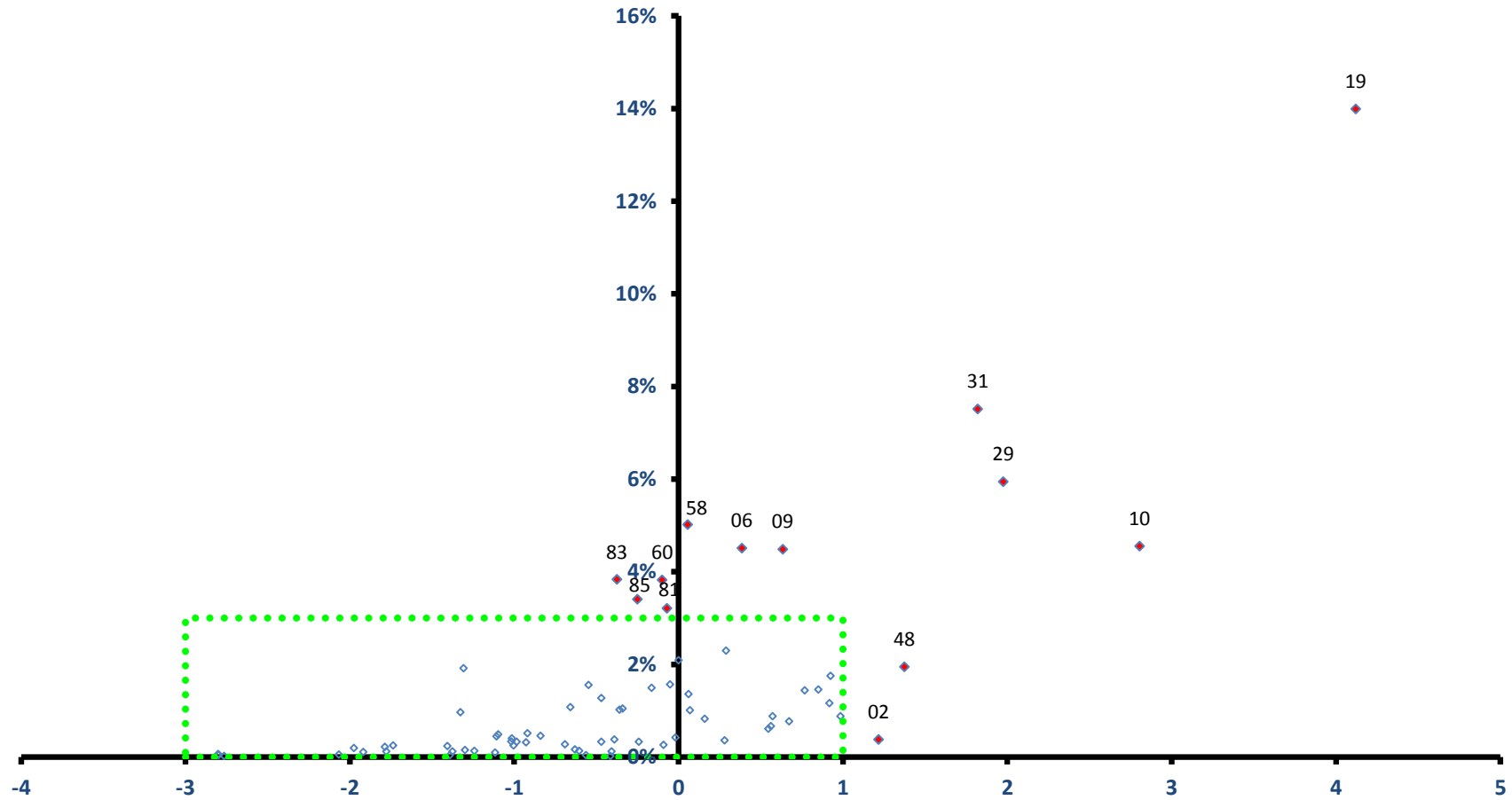

稼ぐ力
(修正特化係数の対数変換値)

森町

全従業者数 9,183 人

雇用力
(従業者割合)

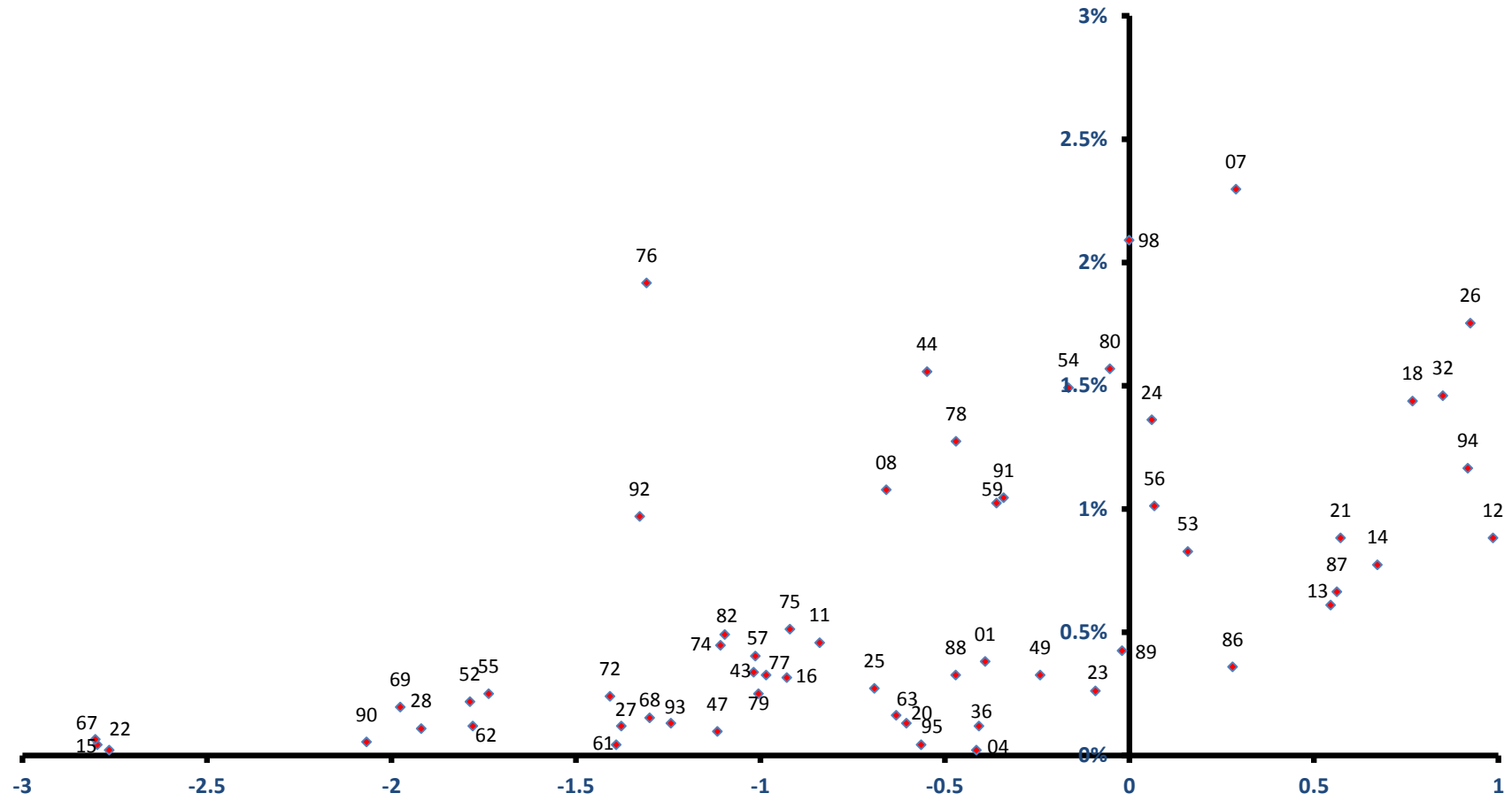

稼ぐ力
(修正特化係数の対数変換値)

新居町

雇用力
(従業者割合)

全従業者数 6,997 人

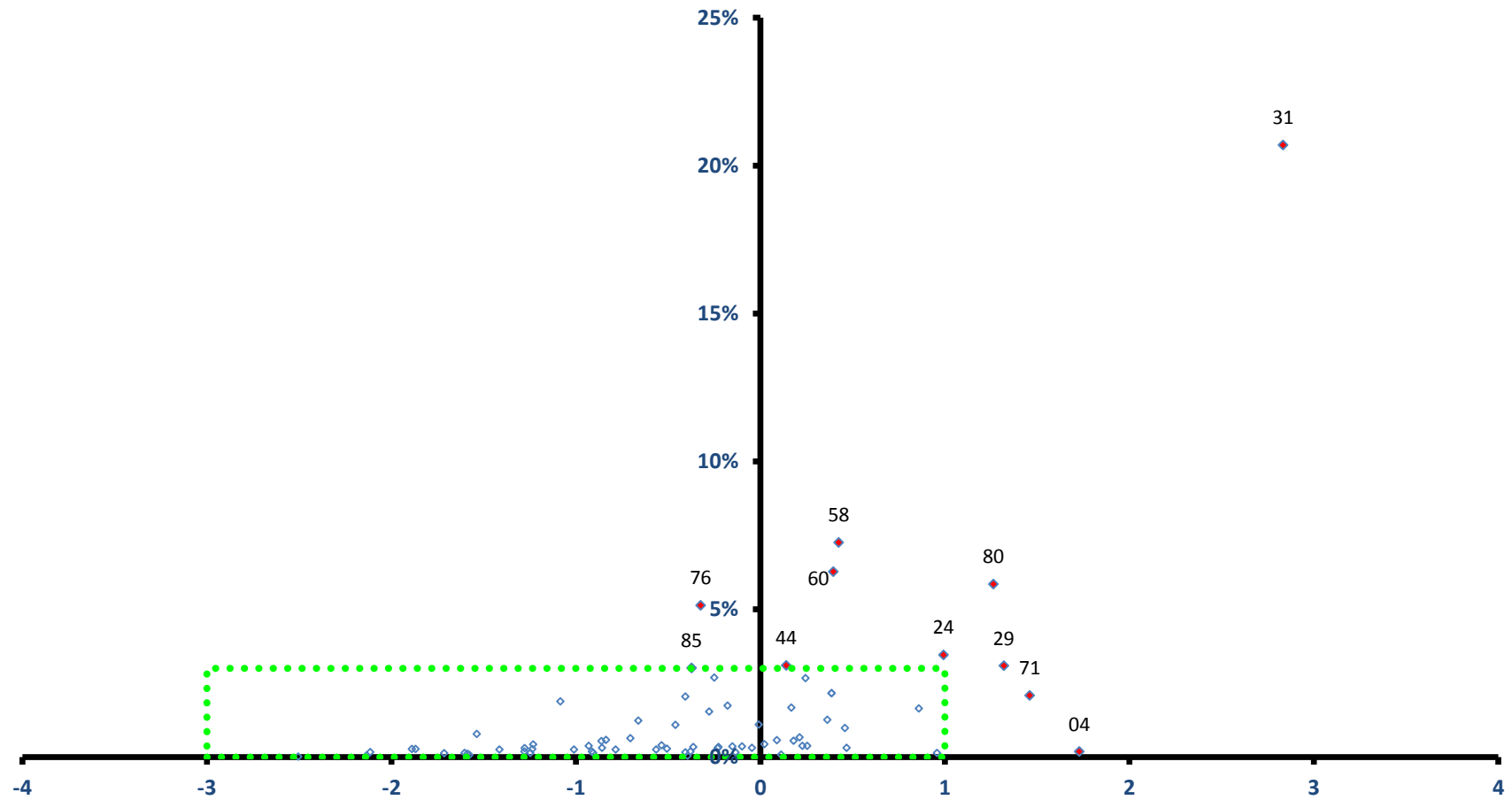

稼ぐ力
(修正特化係数の対数変換値)

