

静岡県

全従業者数 1,838,928 人

雇用力
(従業者割合)

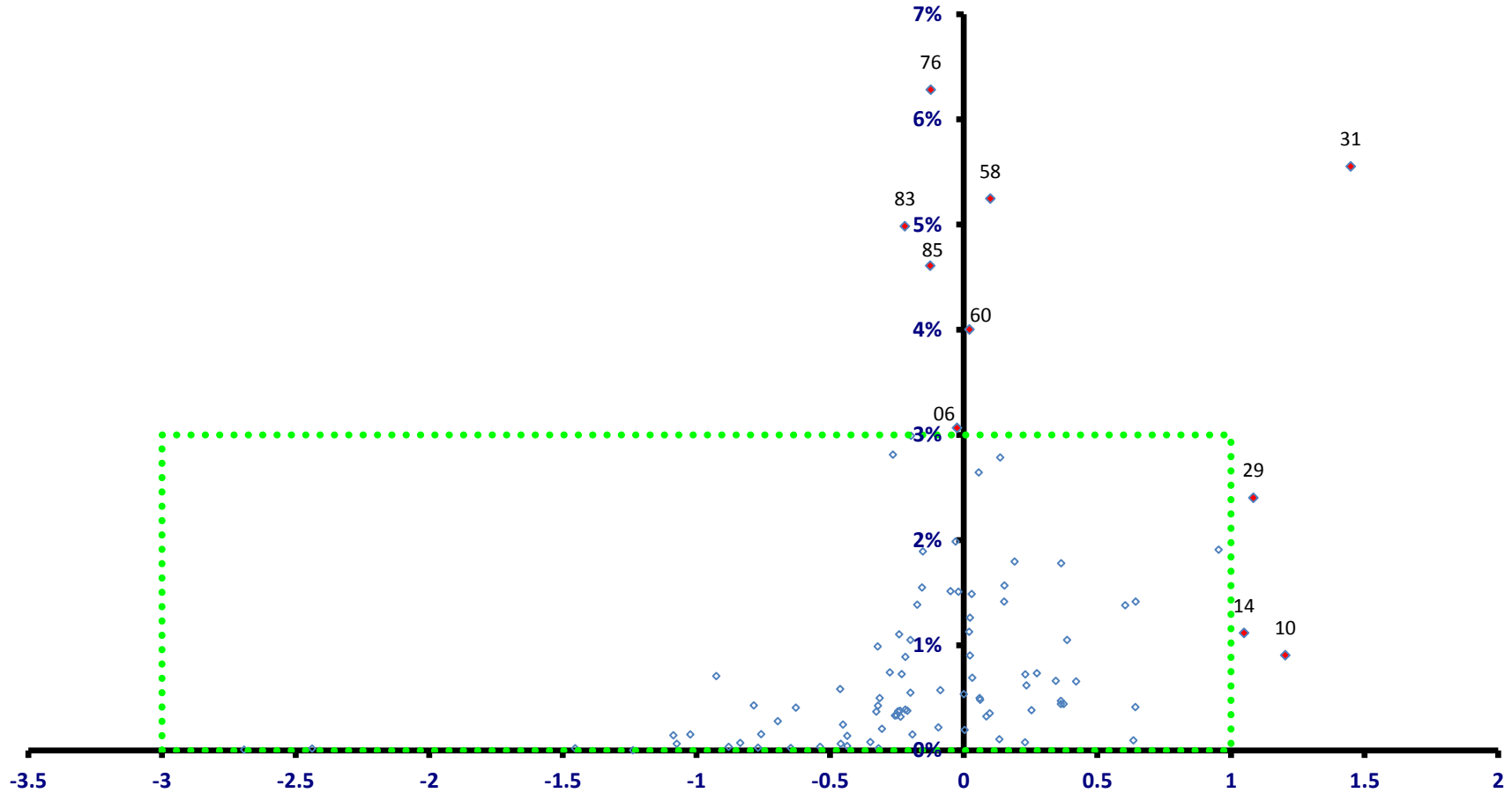

稼ぐ力
(修正特化係数の対数変換値)

静岡県

全従業者数 1,838,928 人

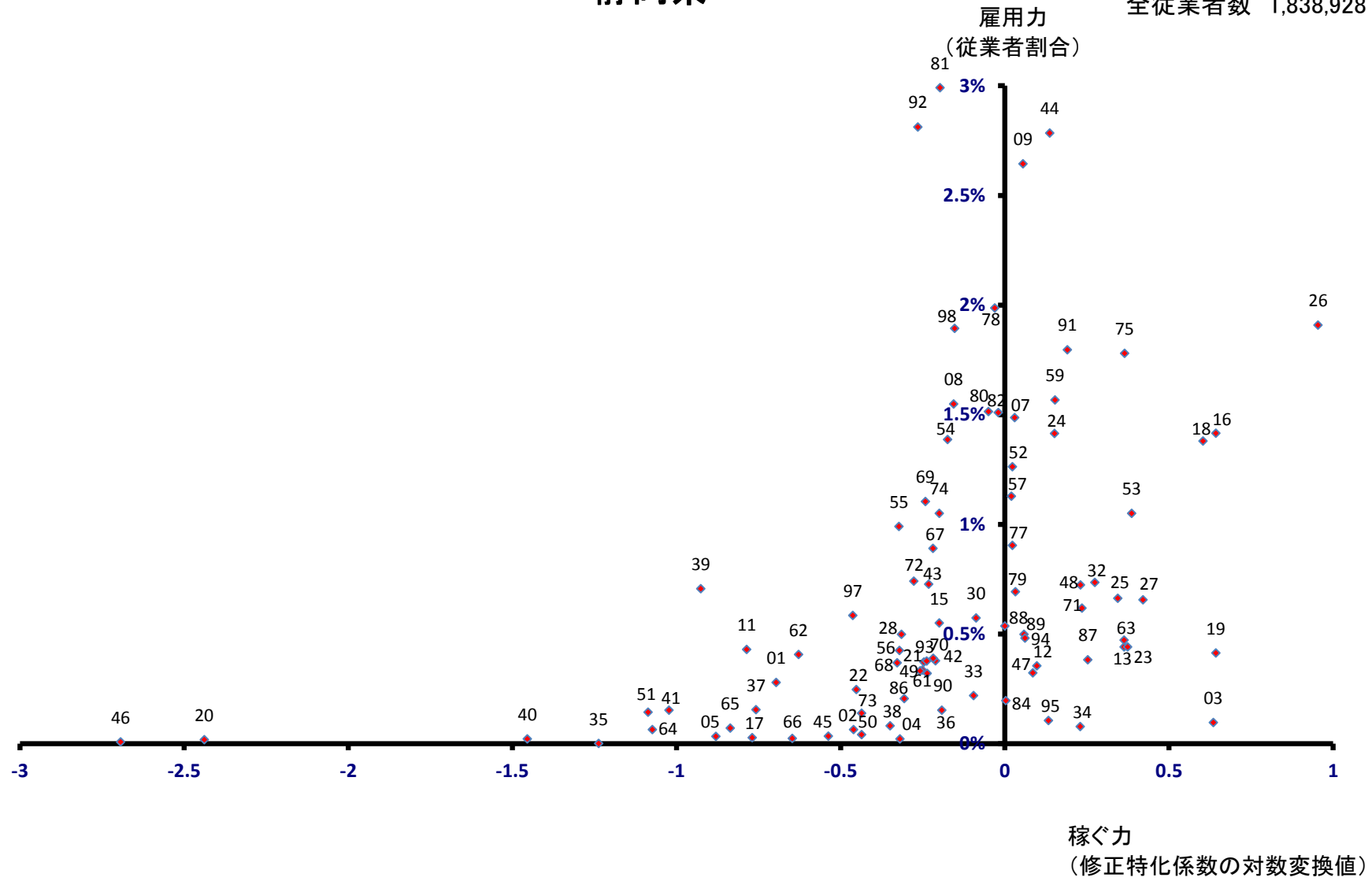

静岡市

全従業者数 365,585 人

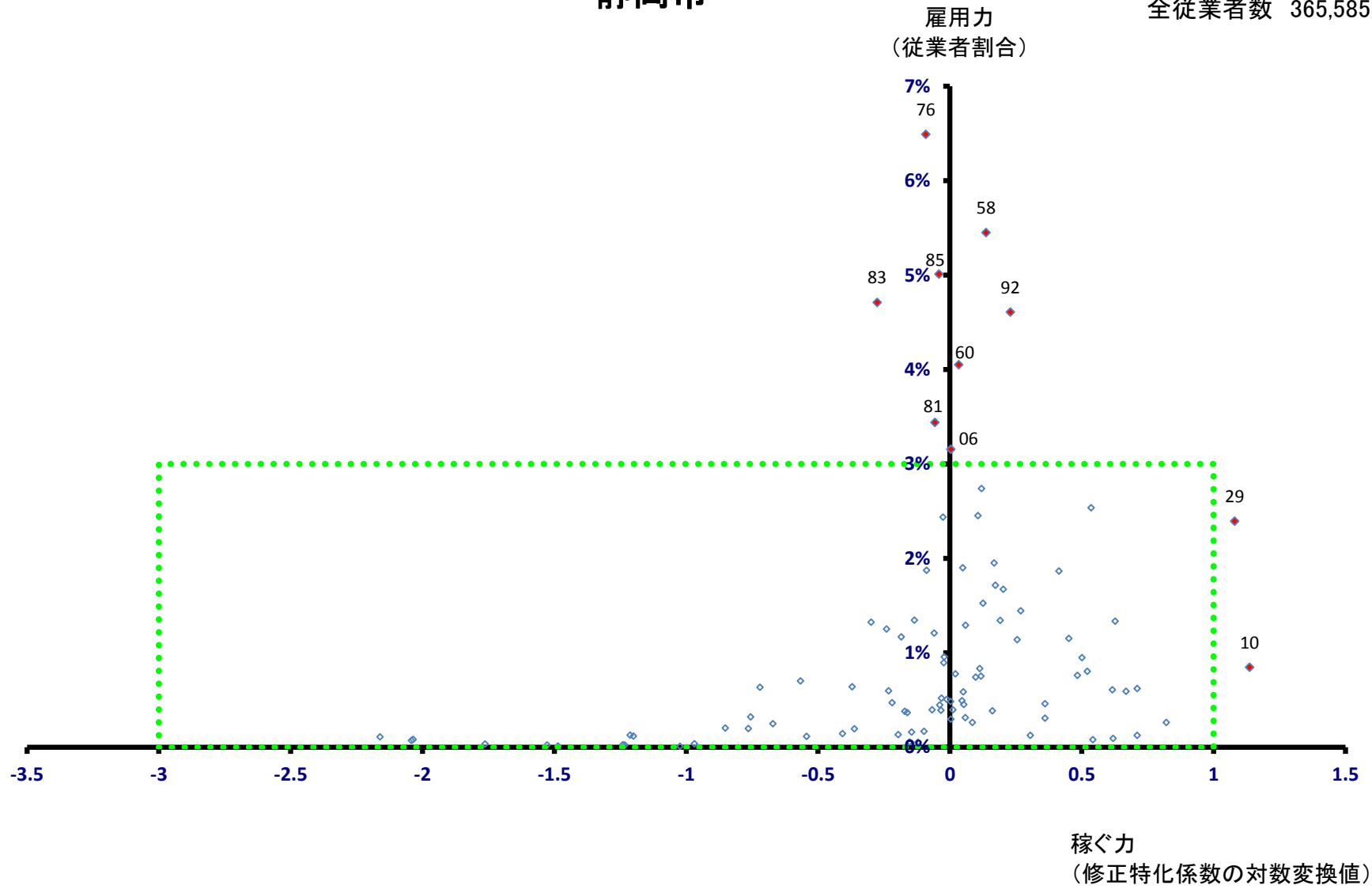

静岡市

全従業者数 365,585 人

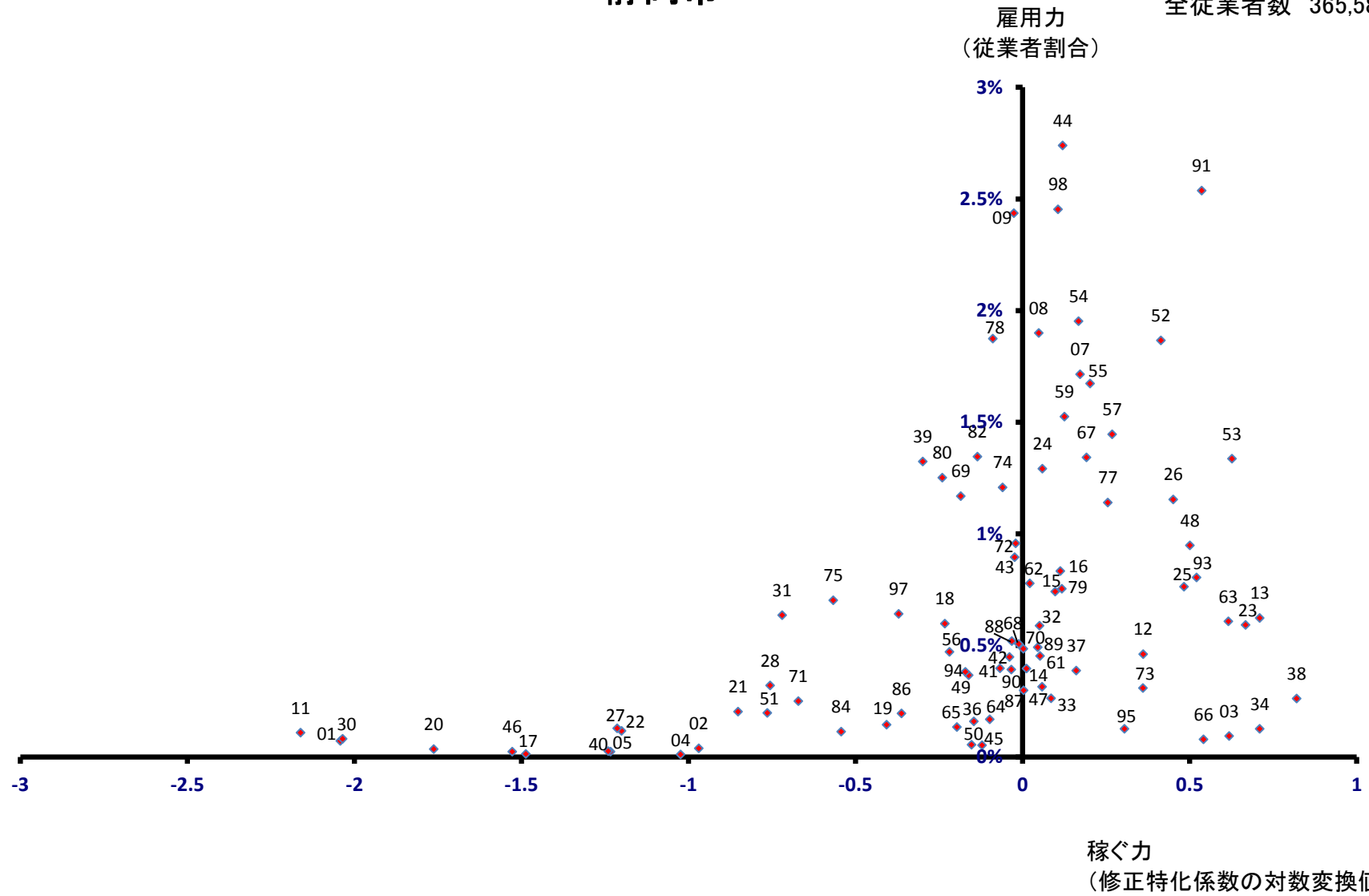

葵区

全従業者数 144,491 人

雇用力
(従業者割合)

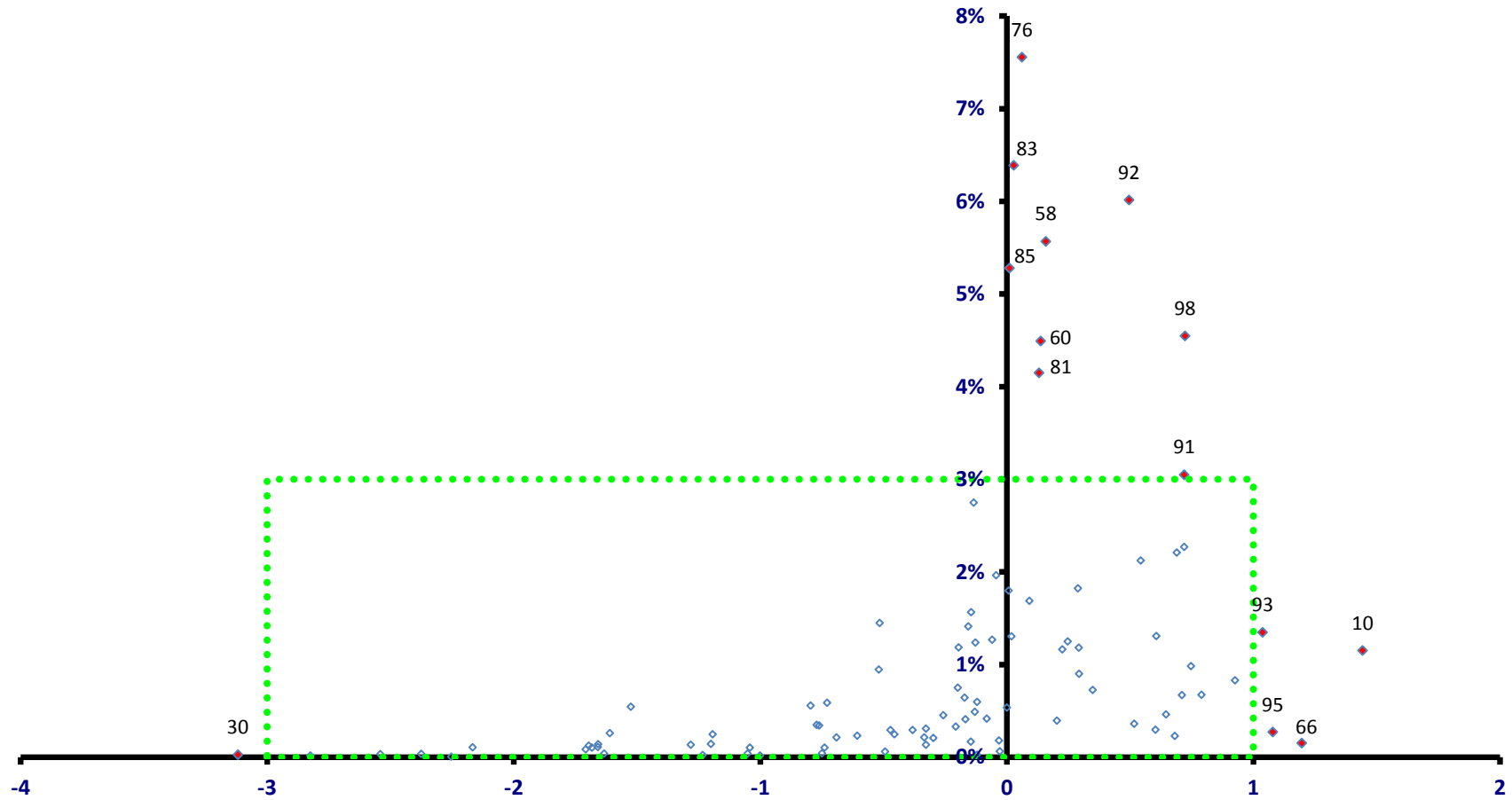

稼ぐ力
(修正特化係数の対数変換値)

葵区

全従業者数 144,491 人

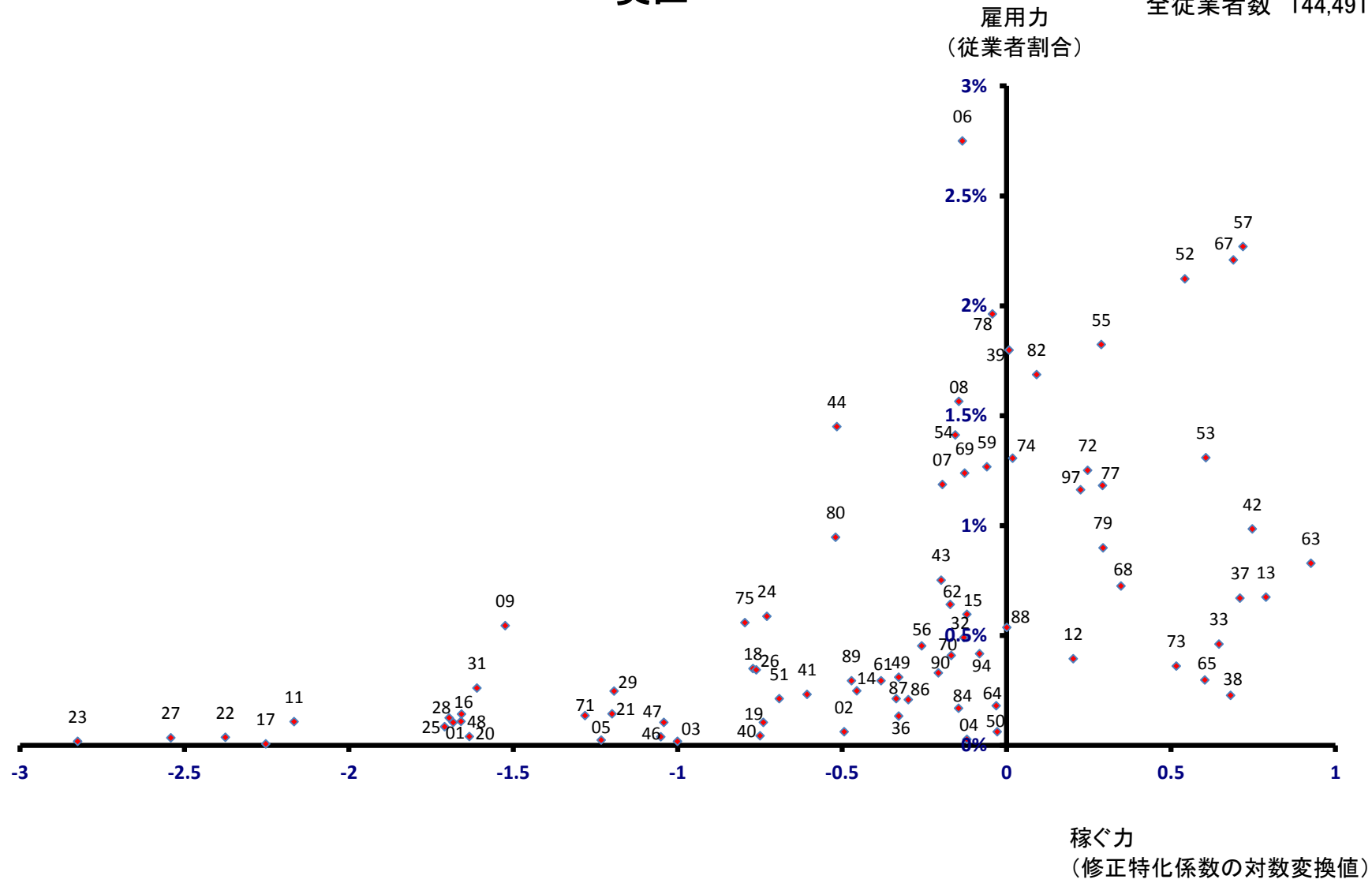

駿河区

全従業者数 107,874 人

雇用力
(従業者割合)

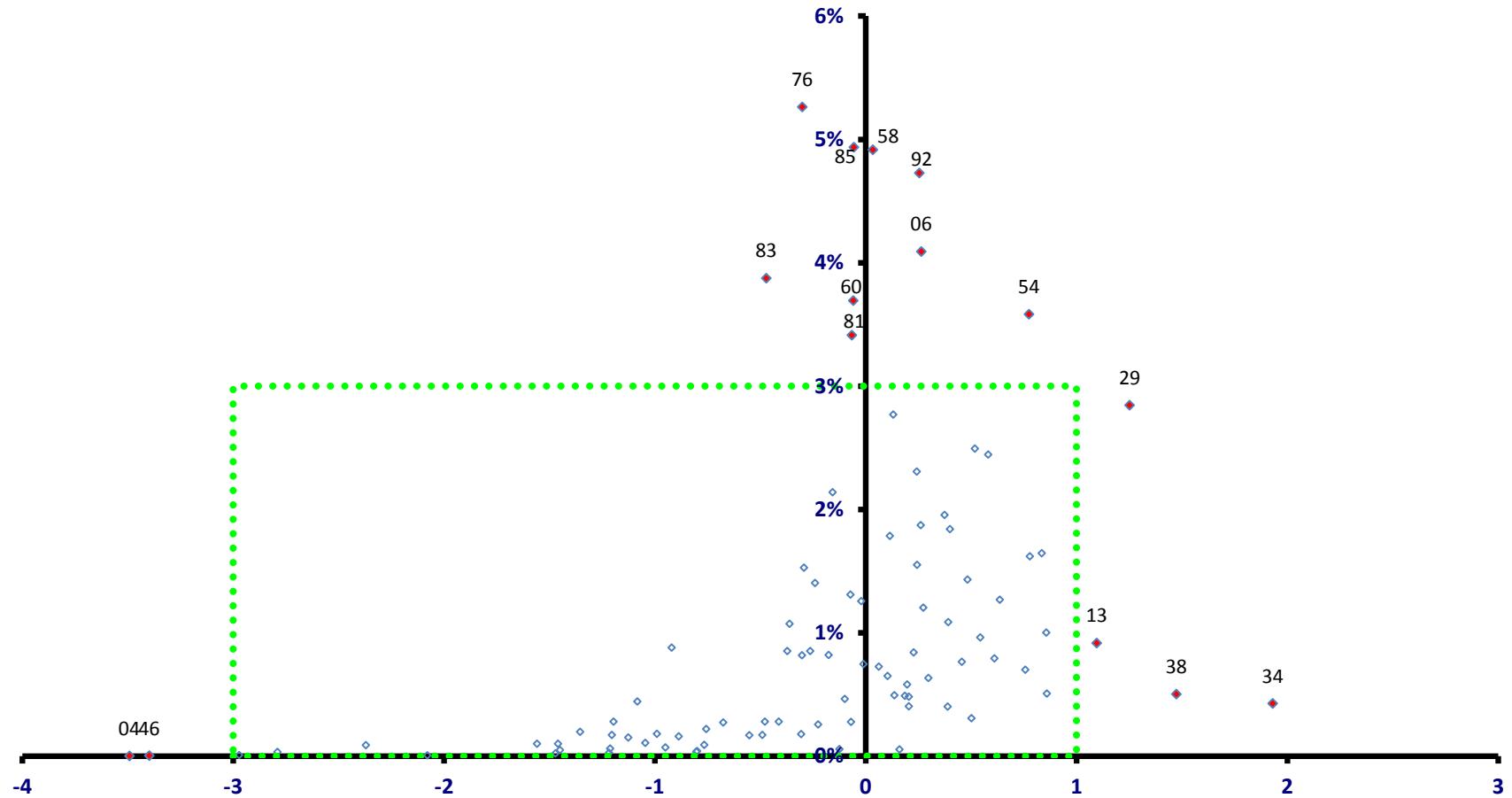

稼ぐ力
(修正特化係数の対数変換値)

駿河区

全従業者数 107,874 人

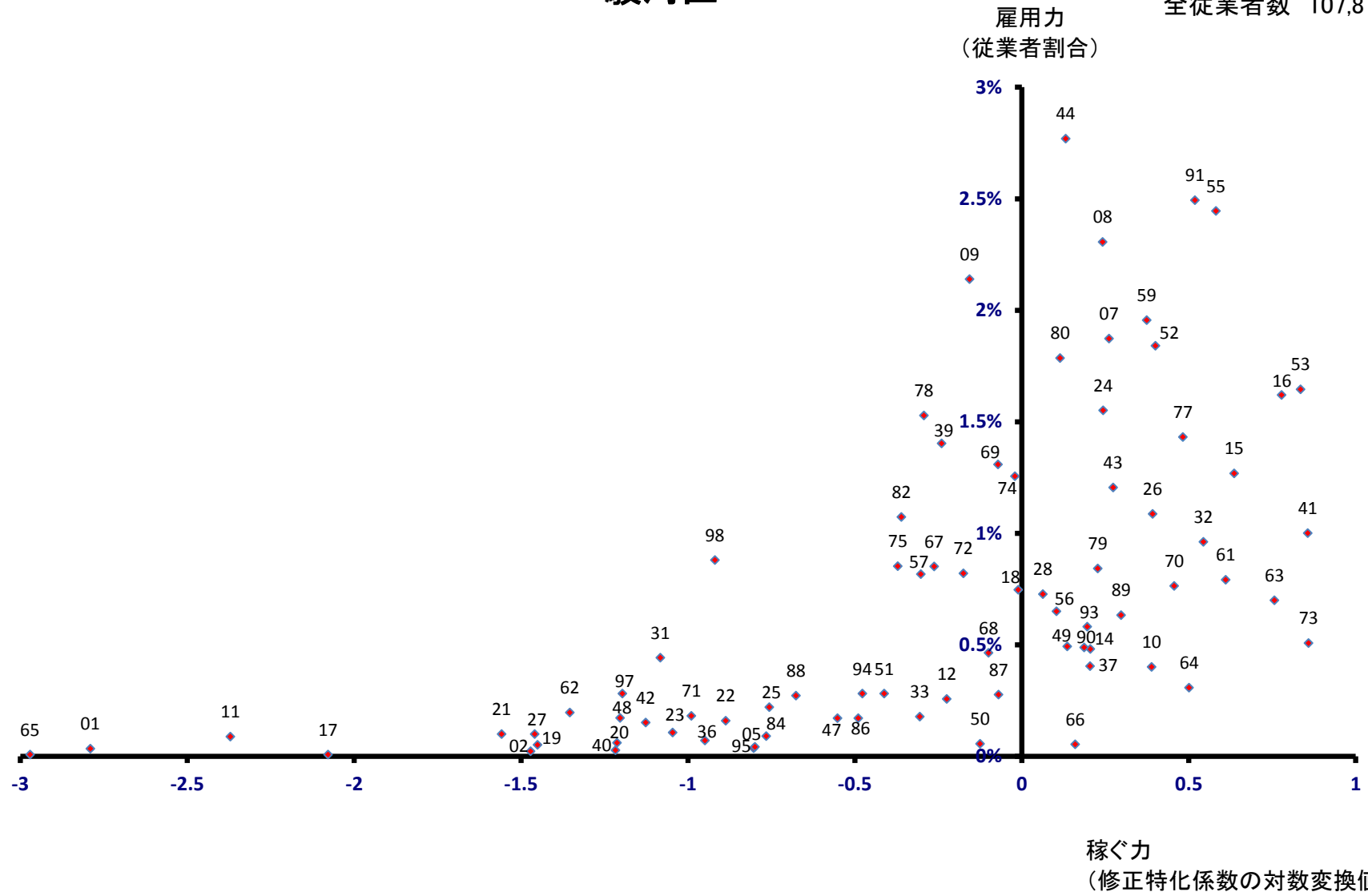

清水区

全従業者数 113,220 人

雇用力
(従業者割合)

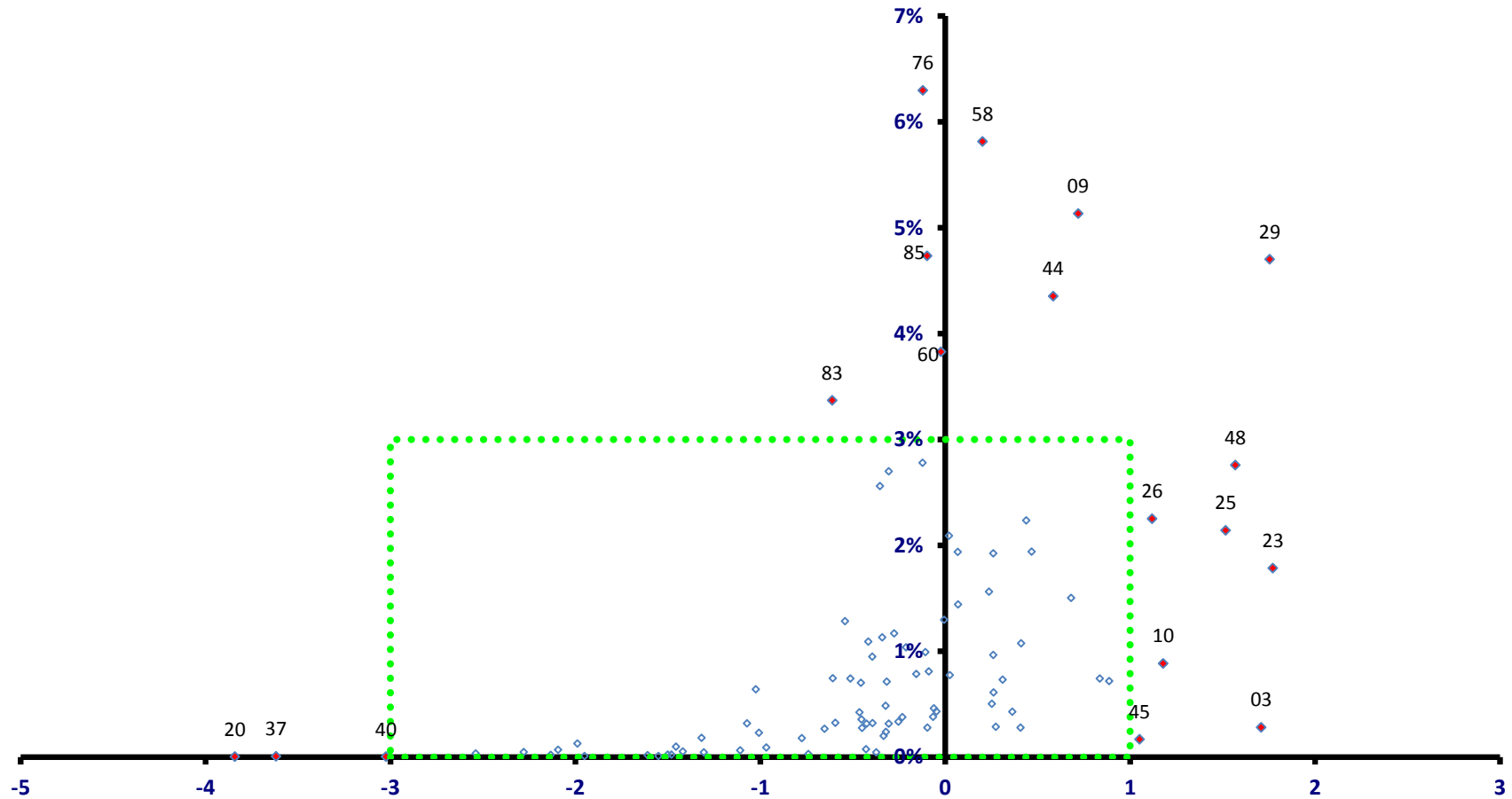

稼ぐ力
(修正特化係数の対数変換値)

清水区

全従業者数 113,220 人

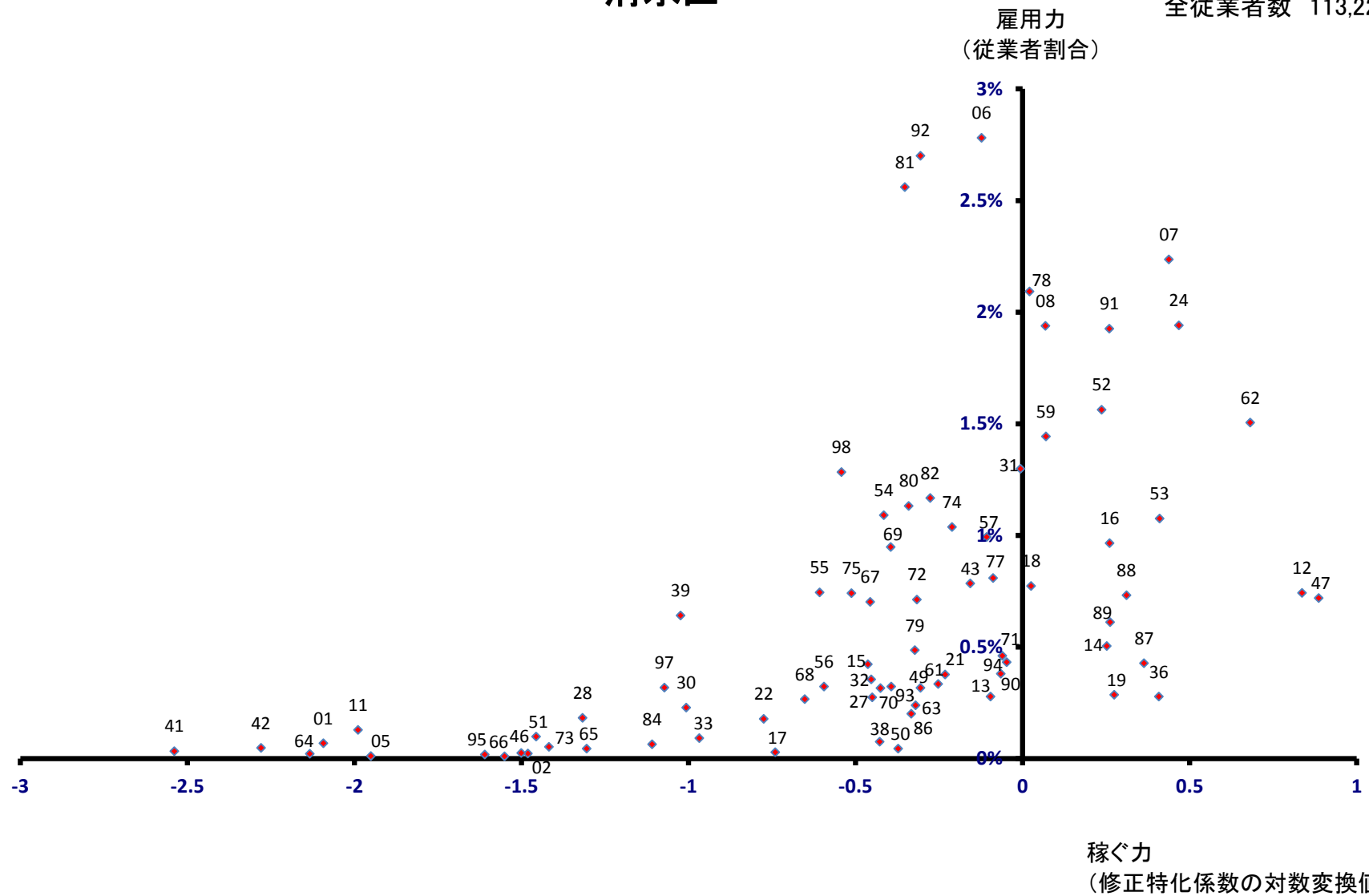

浜松市

全従業者数 386,703 人

雇用力
(従業者割合)

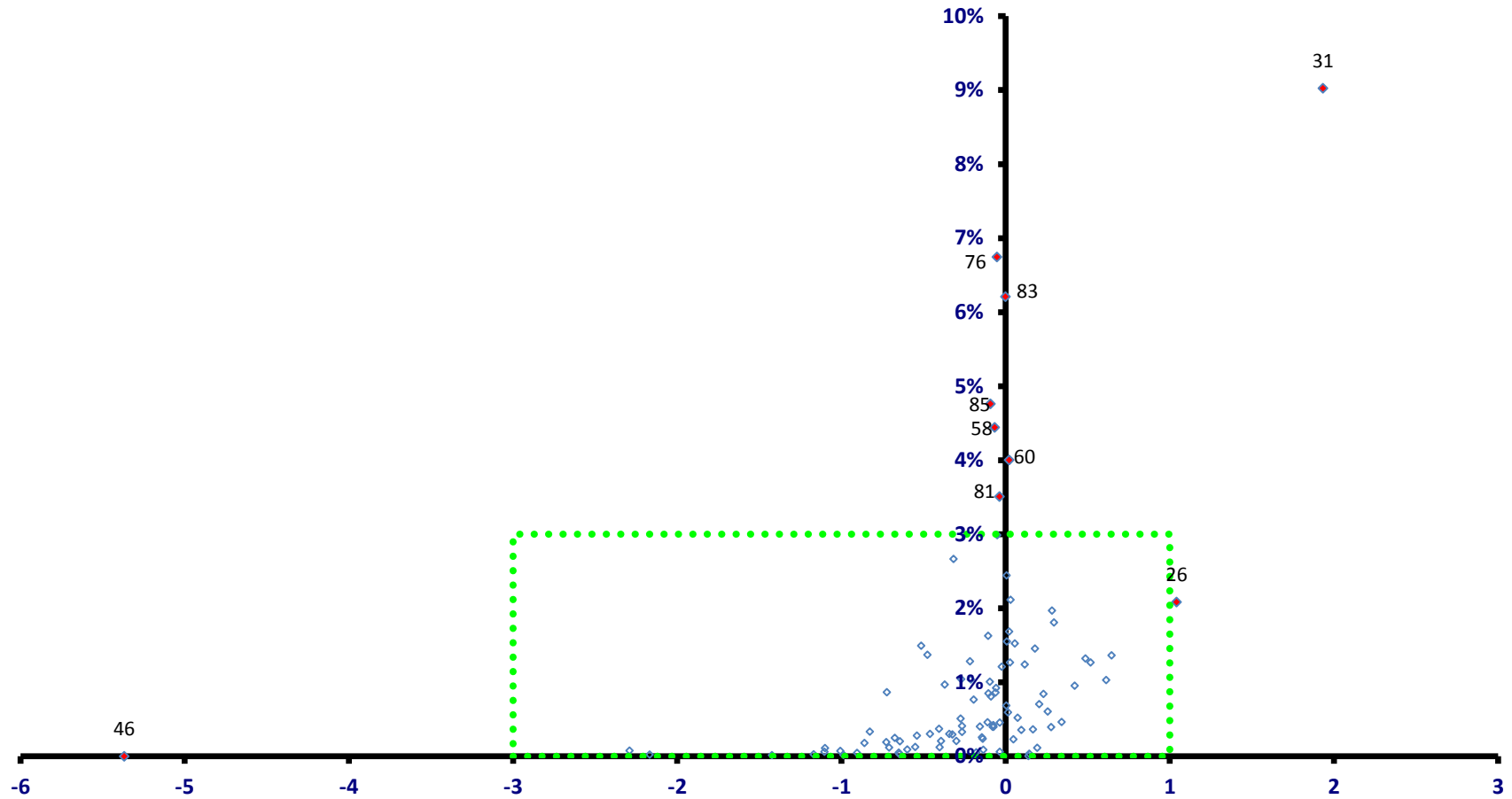

稼ぐ力
(修正特化係数の対数変換値)

浜松市

全従業者数 386,703 人

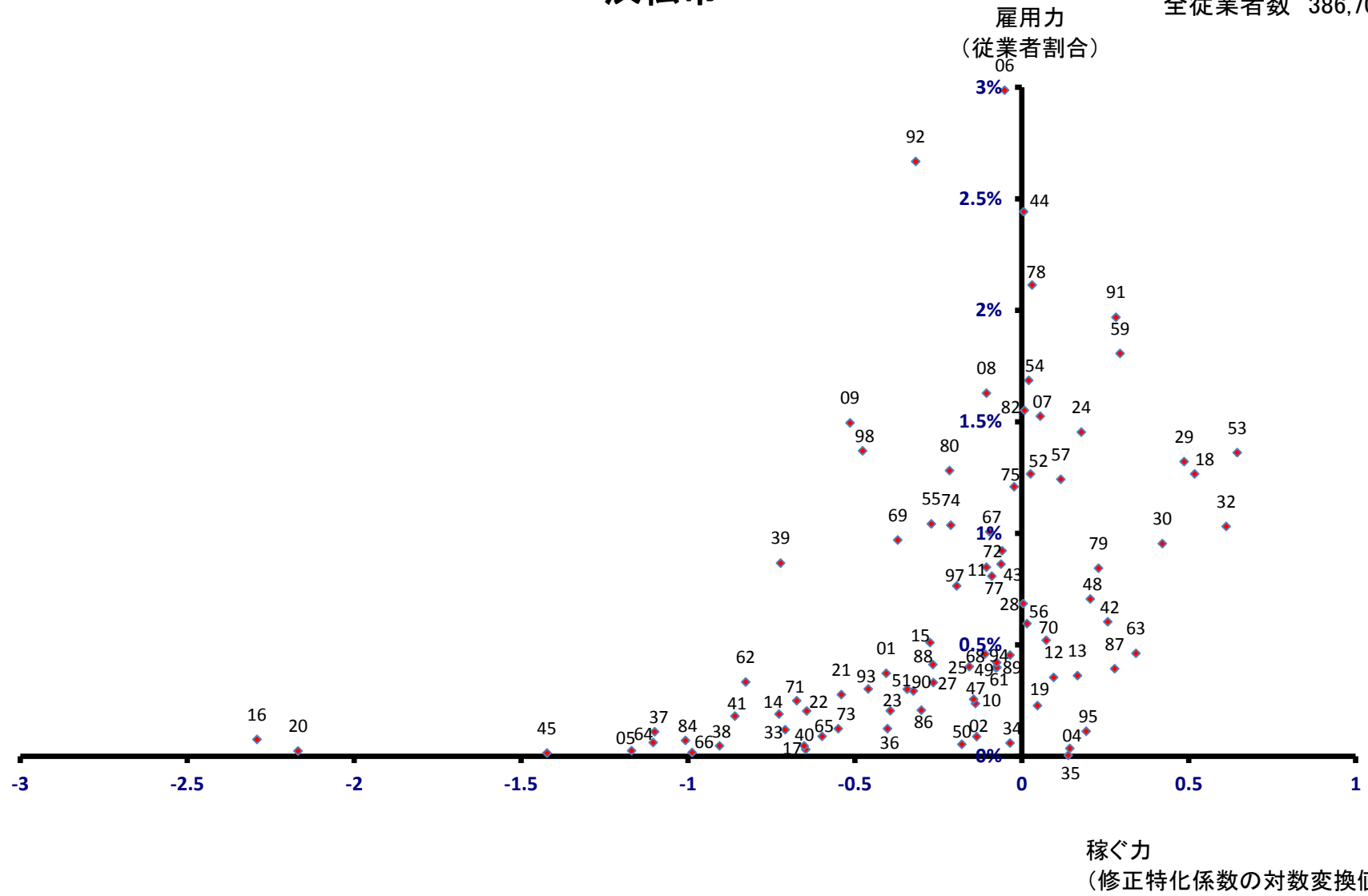

中区

全従業員数 134,088 人

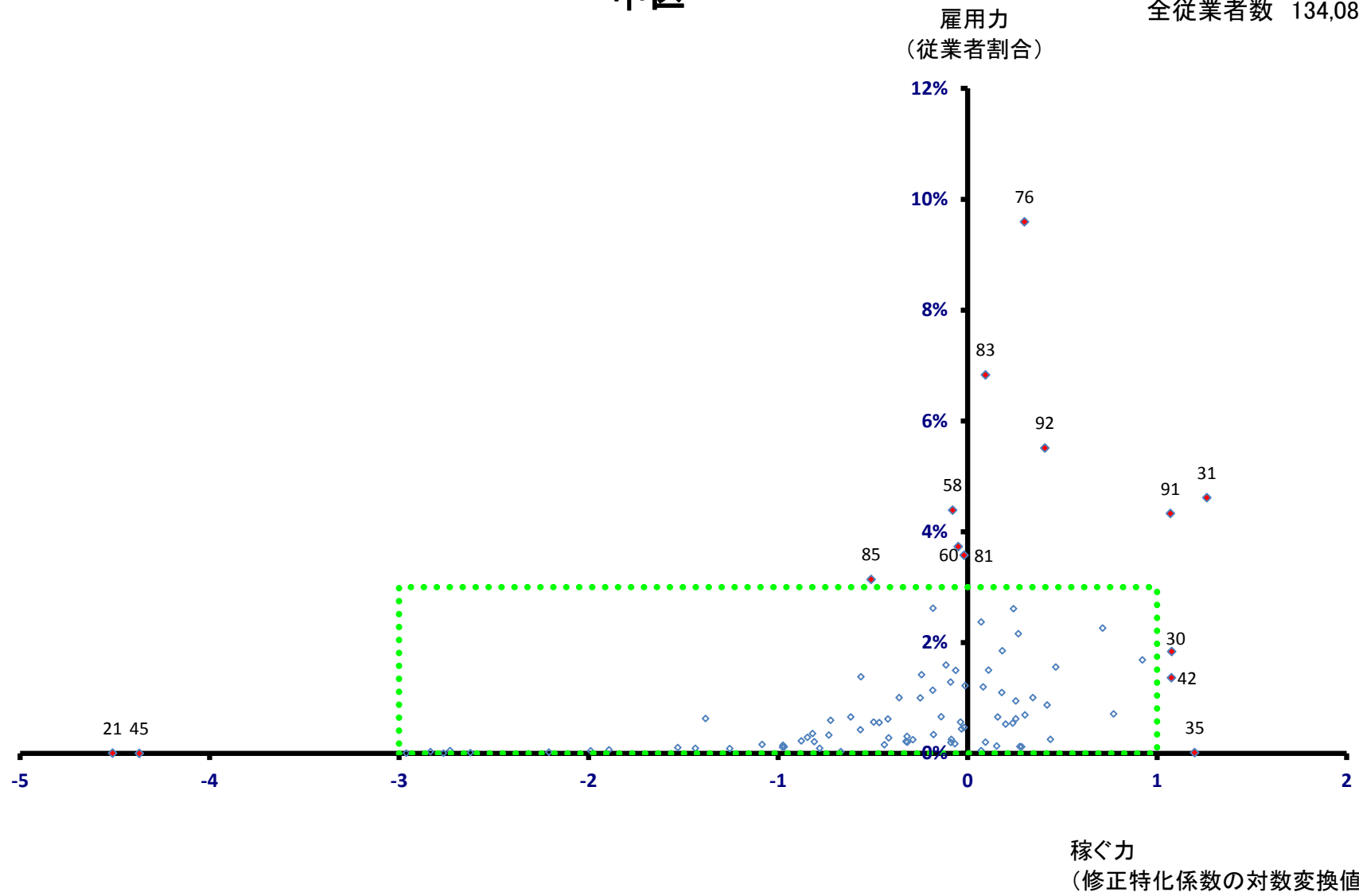

中区

全従業者数 134,088 人

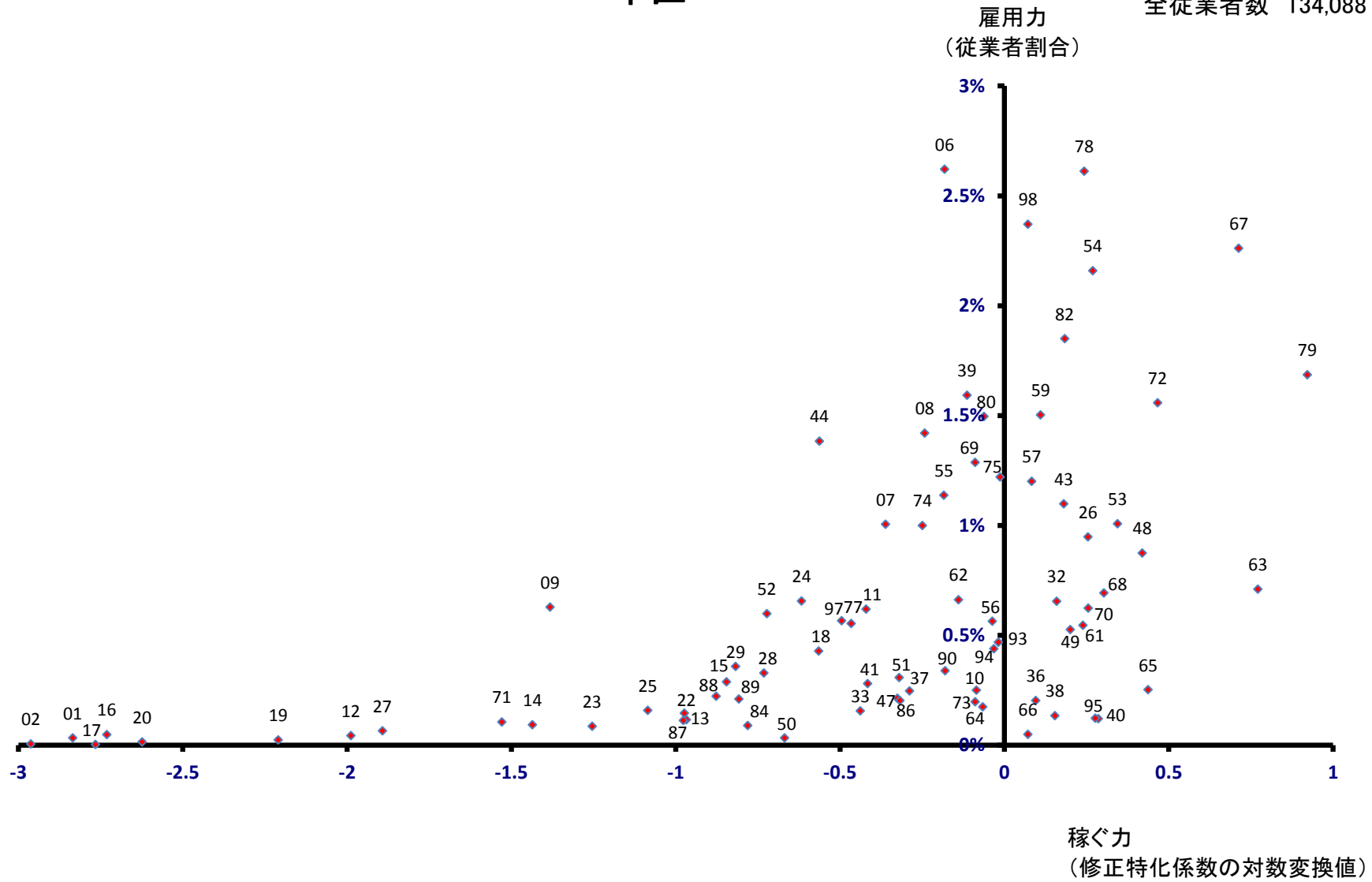

東区

全従業者数 64,261 人

雇用力
(従業者割合)

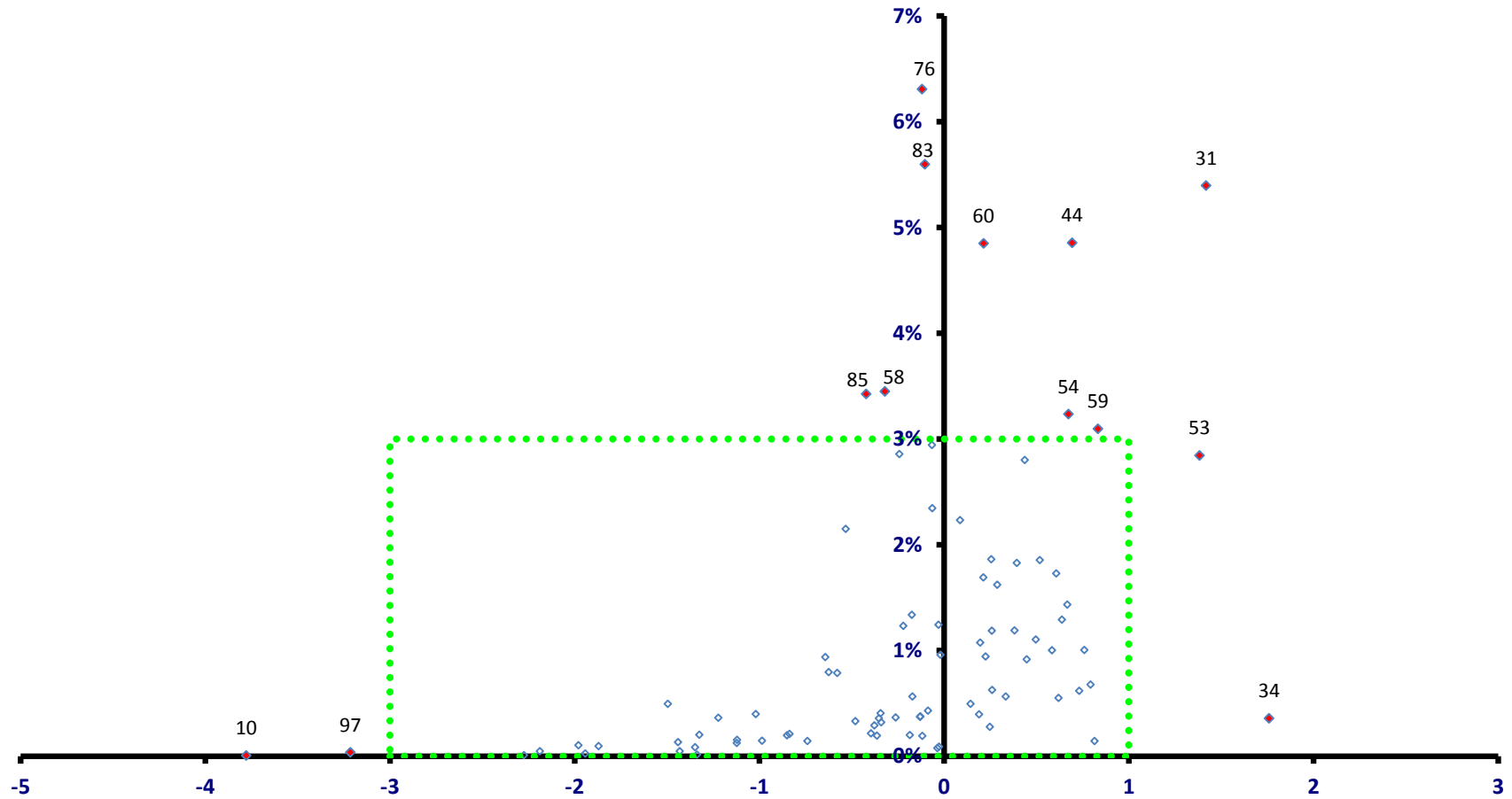

稼ぐ力
(修正特化係数の対数変換値)

東区

全従業者数 64,261 人

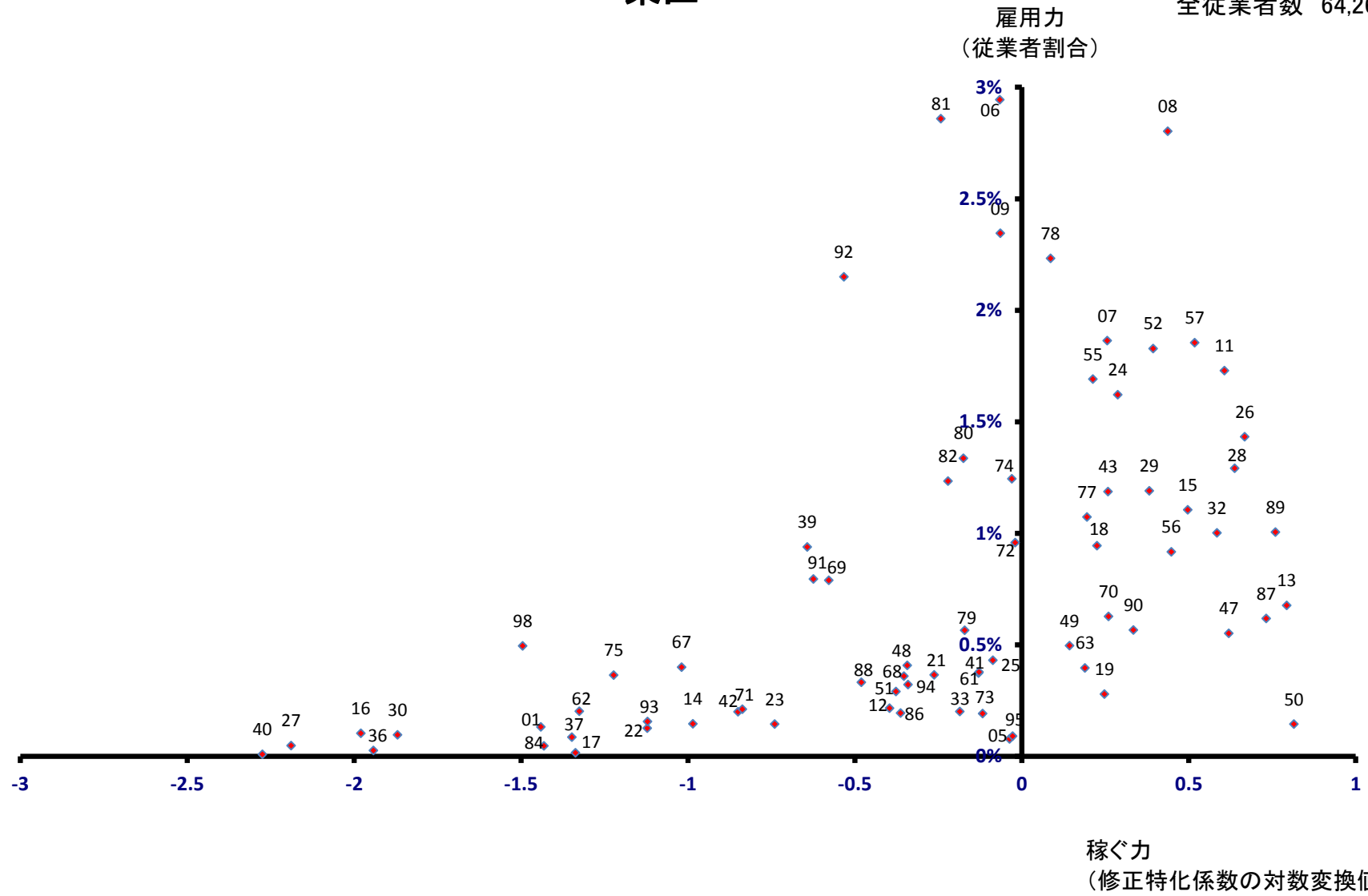

西区

全従業者数 43,108 人

雇用力
(従業者割合)

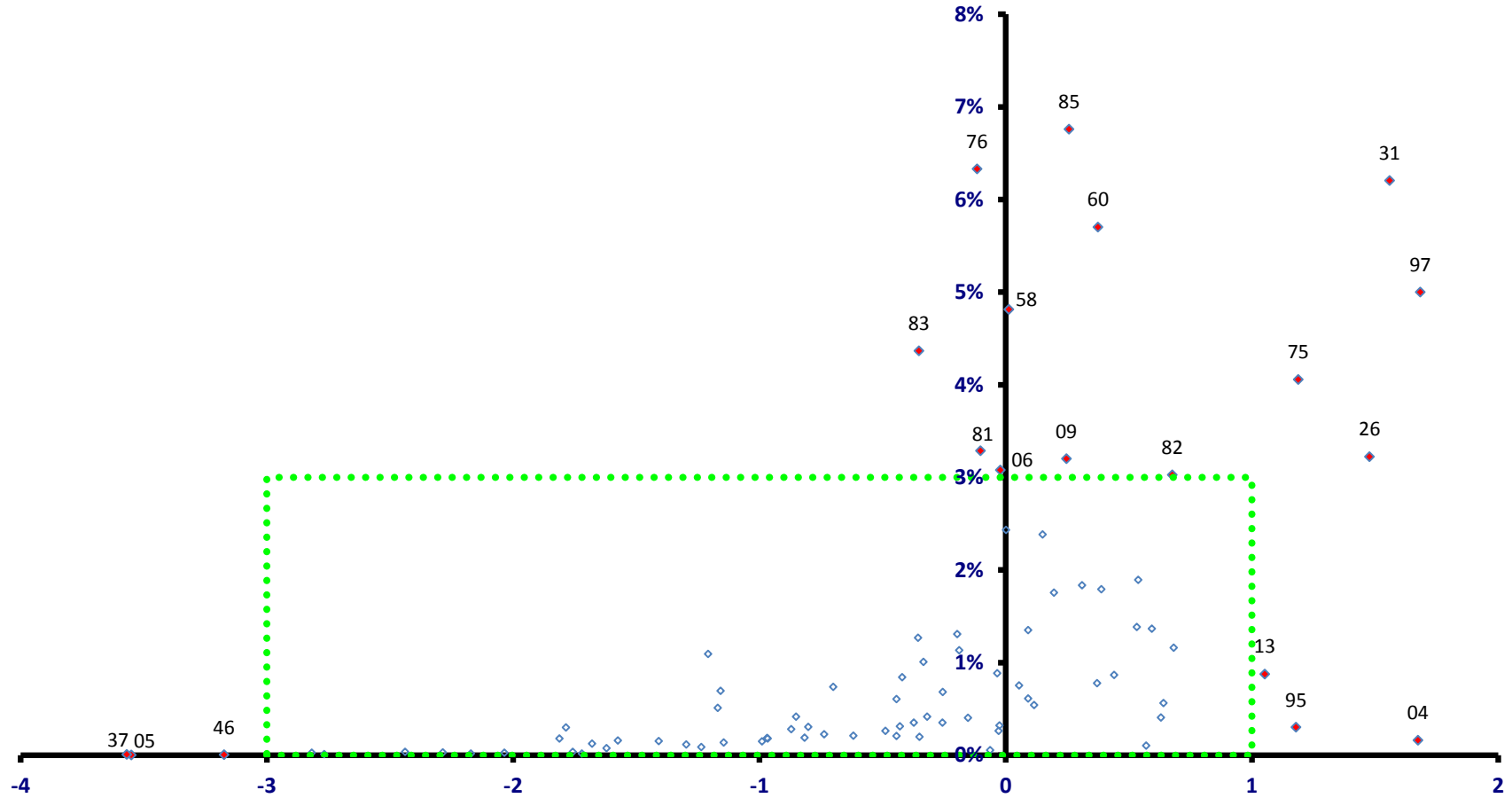

稼ぐ力
(修正特化係数の対数変換値)

西区

全従業者数 43,108 人

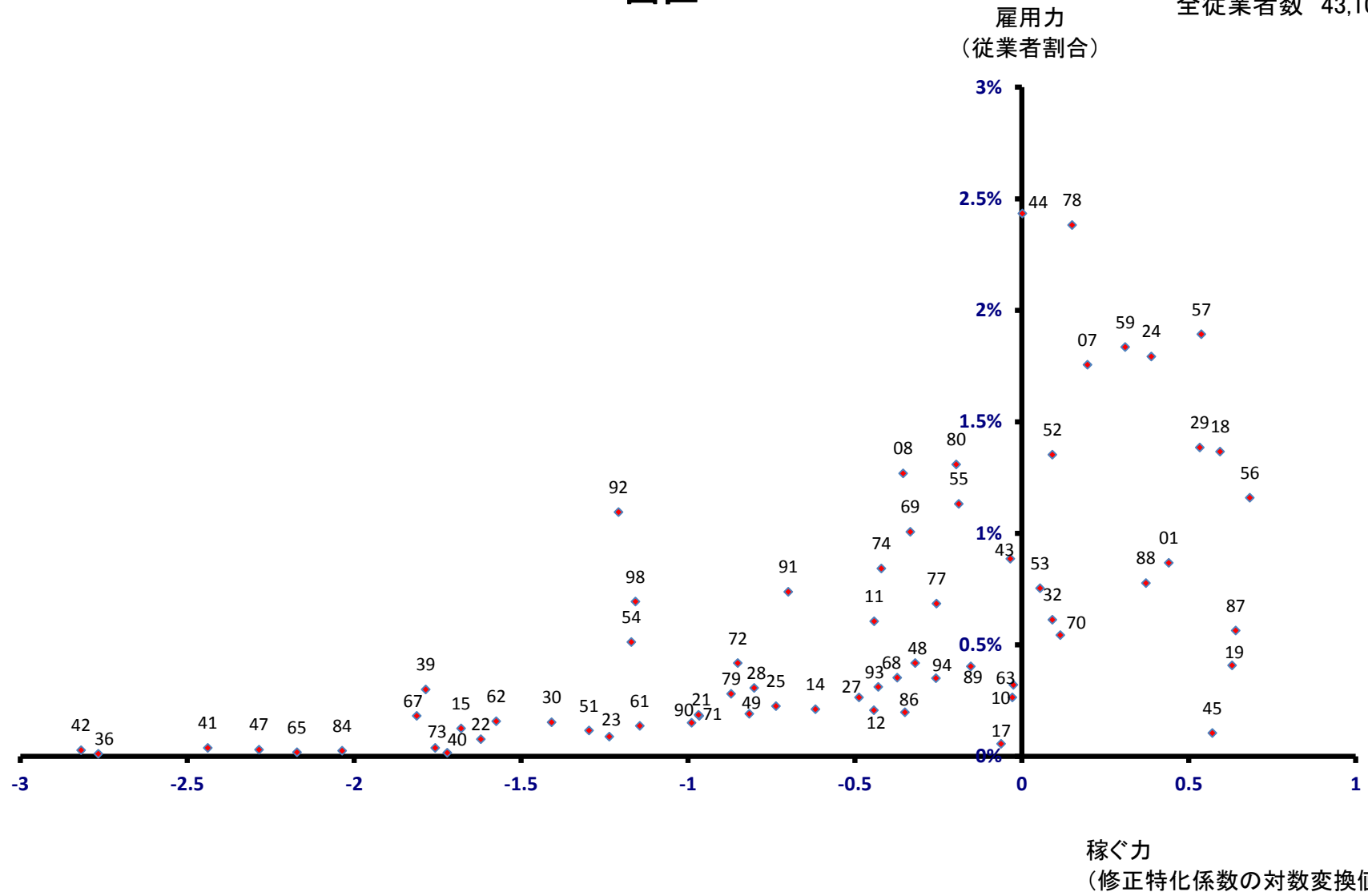

南区

全従業者数 53,126 人

雇用力
(従業者割合)

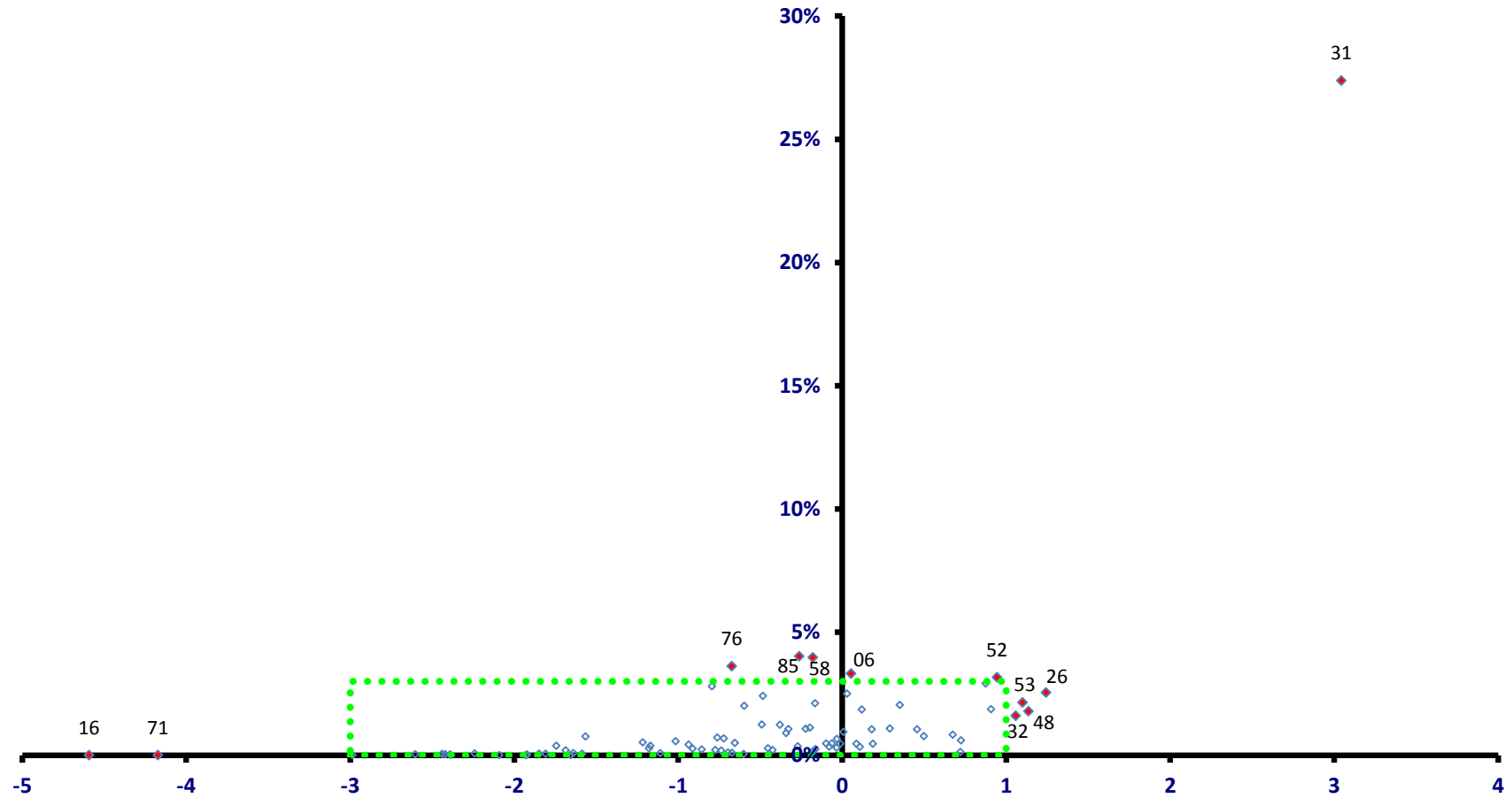

稼ぐ力
(修正特化係数の対数変換値)

南区

全従業者数 53,126 人

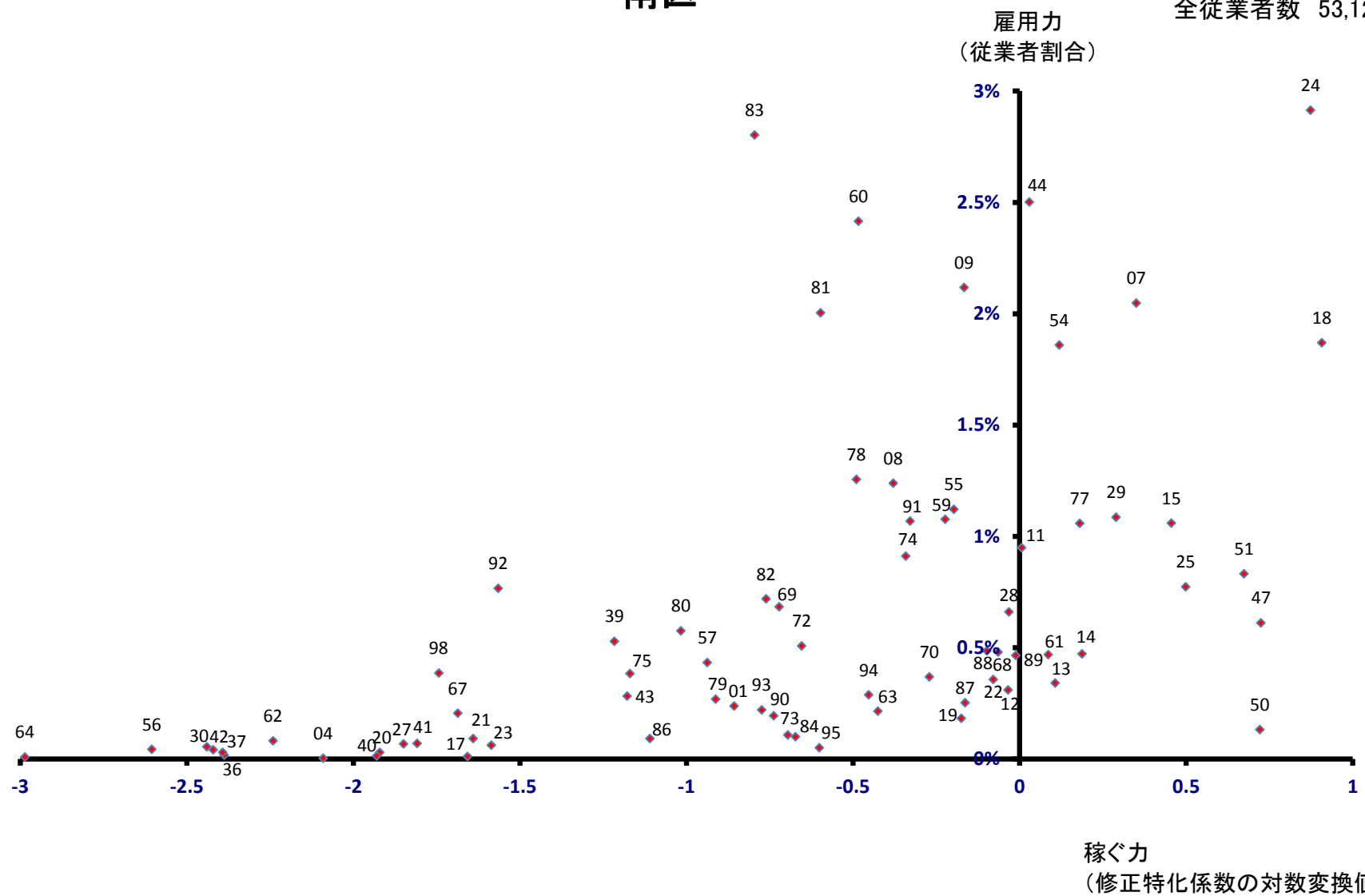

北区

全従業者数 43,046 人

雇用力
(従業者割合)

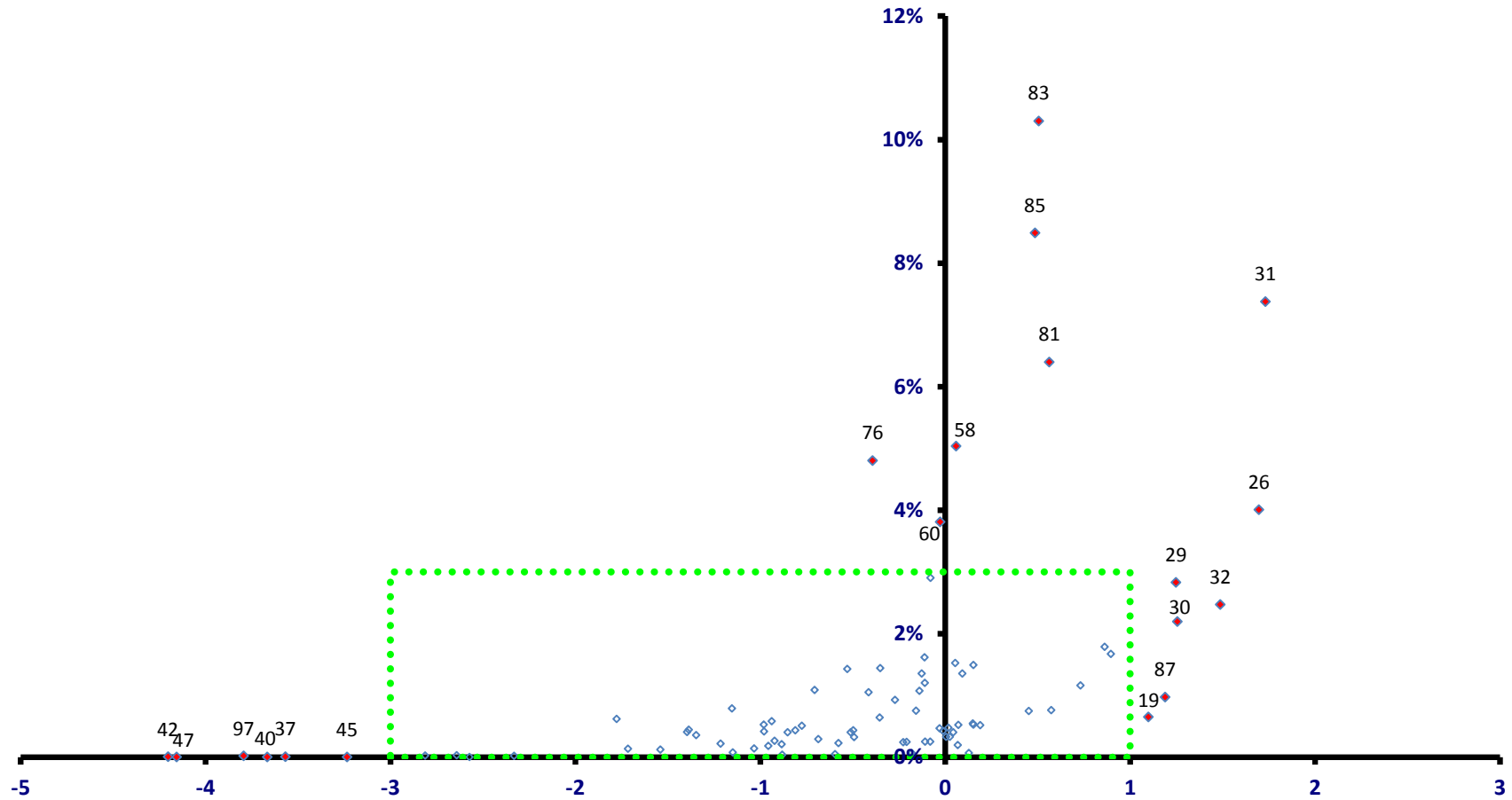

稼ぐ力
(修正特化係数の対数変換値)

北区

全従業者数 43,046 人

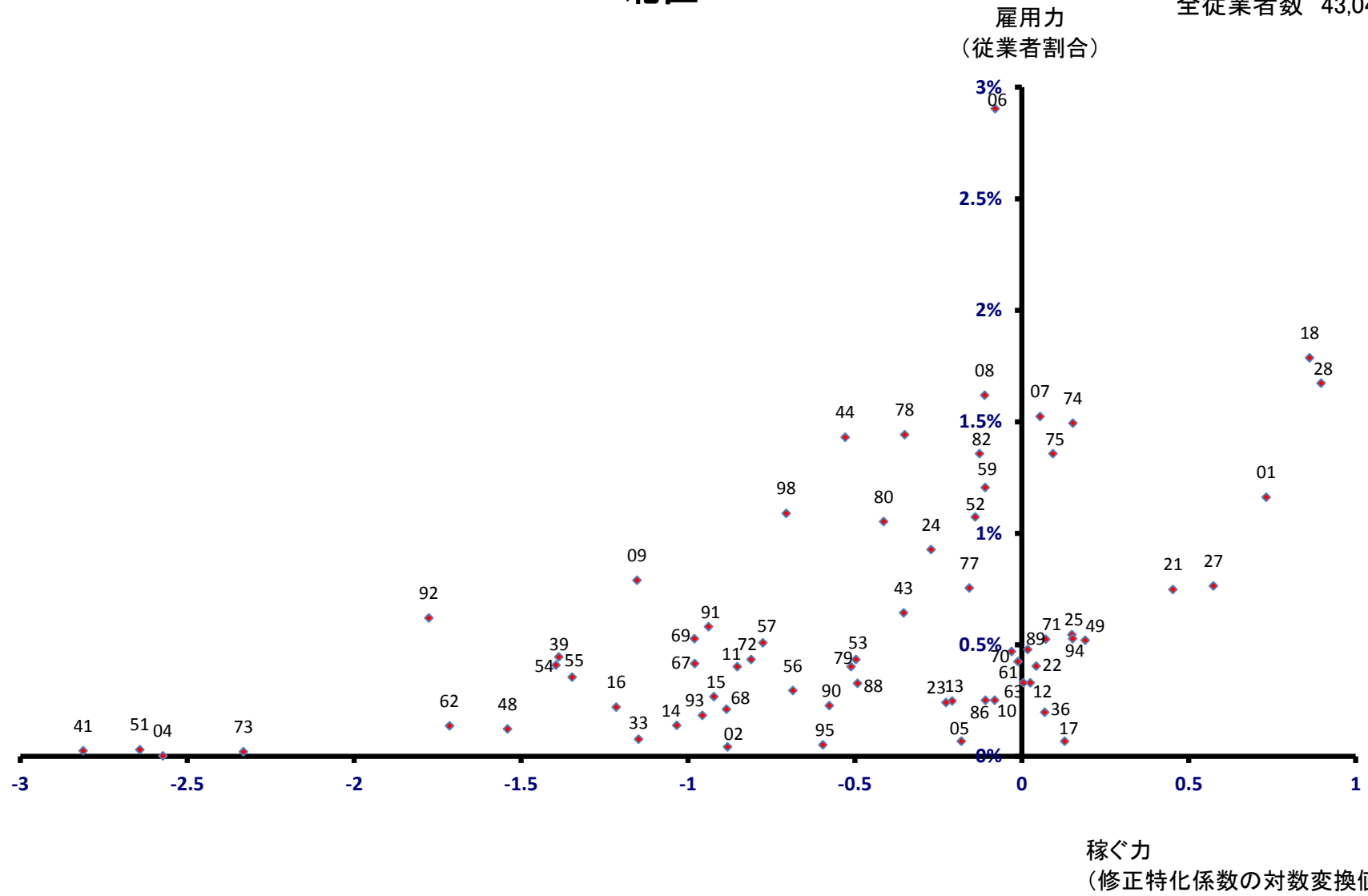

浜北区

全従業者数 36,401 人

雇用力
(従業者割合)

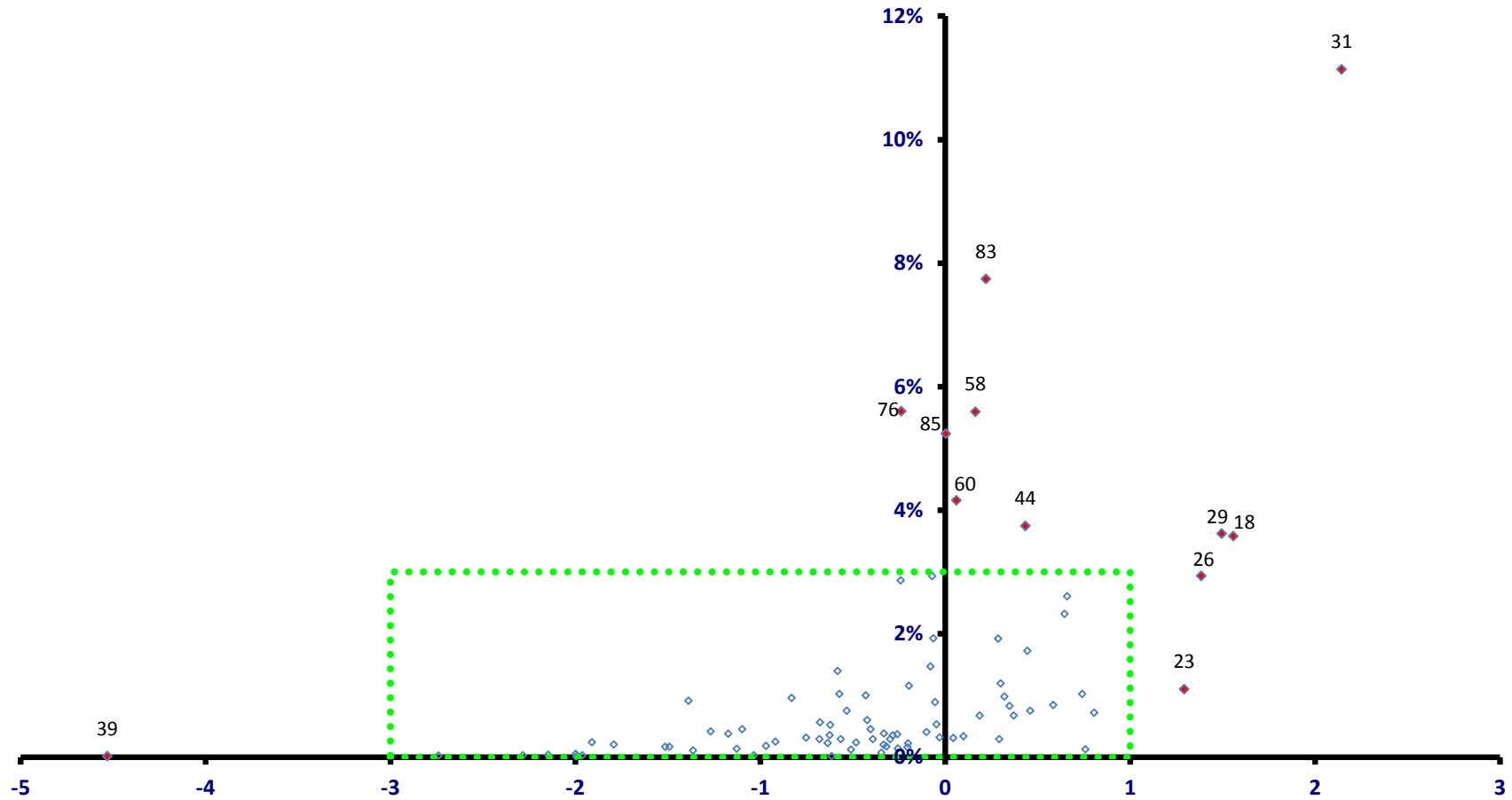

稼ぐ力
(修正特化係数の対数変換値)

浜北区

全従業者数 36,401 人

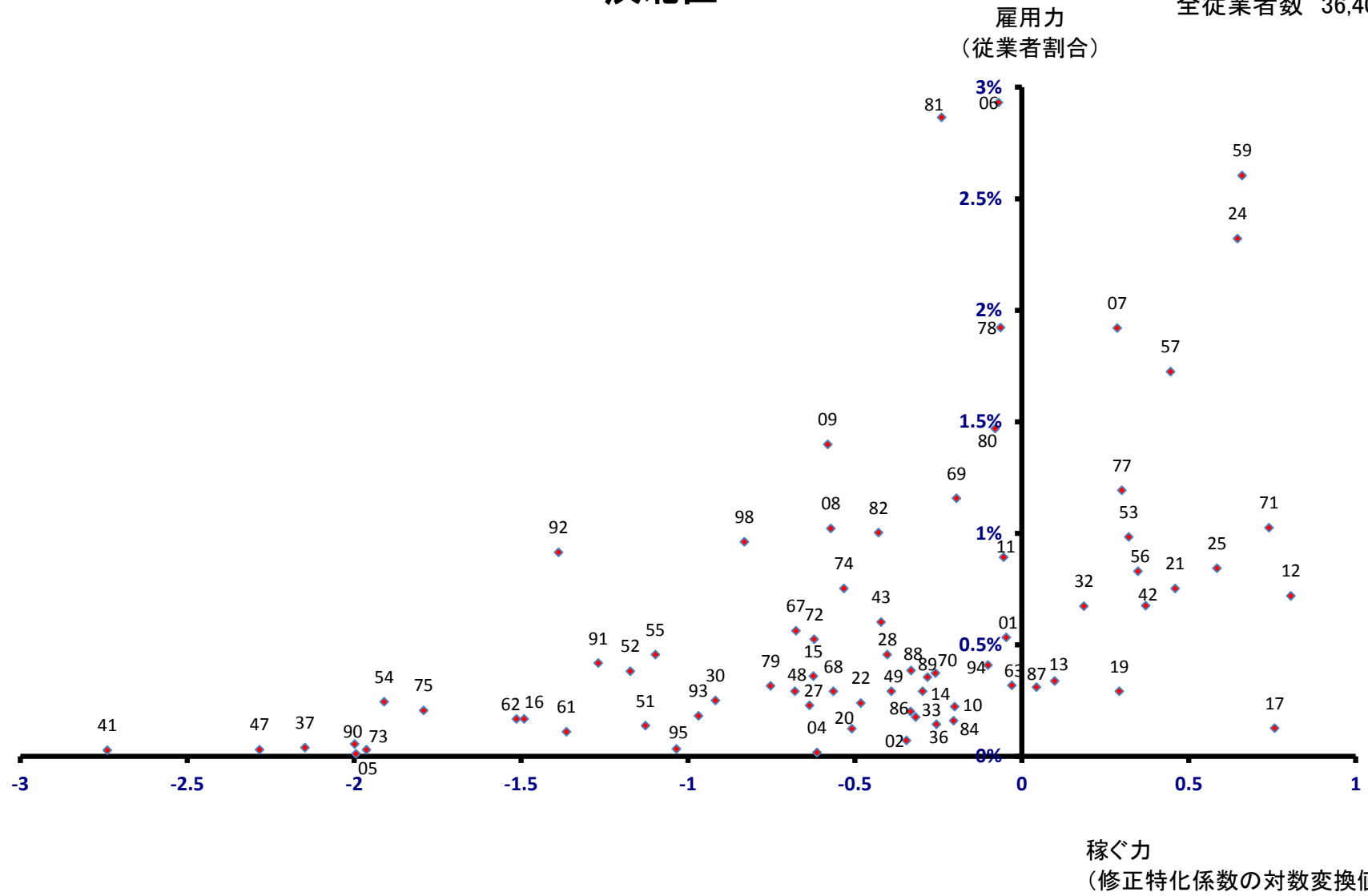

天竜区

全従業者数 12,673 人

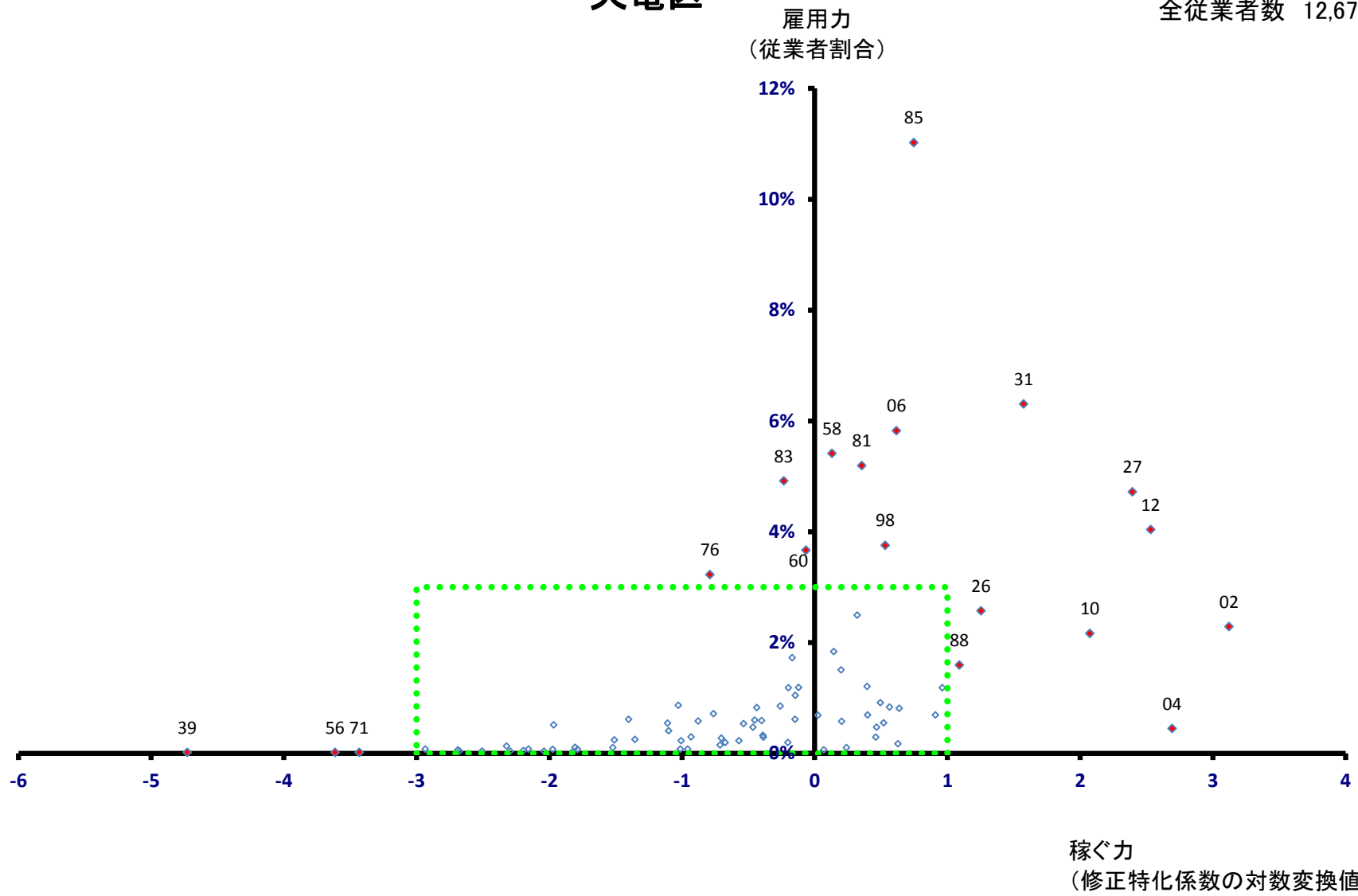

天竜区

全従業者数 12,673 人

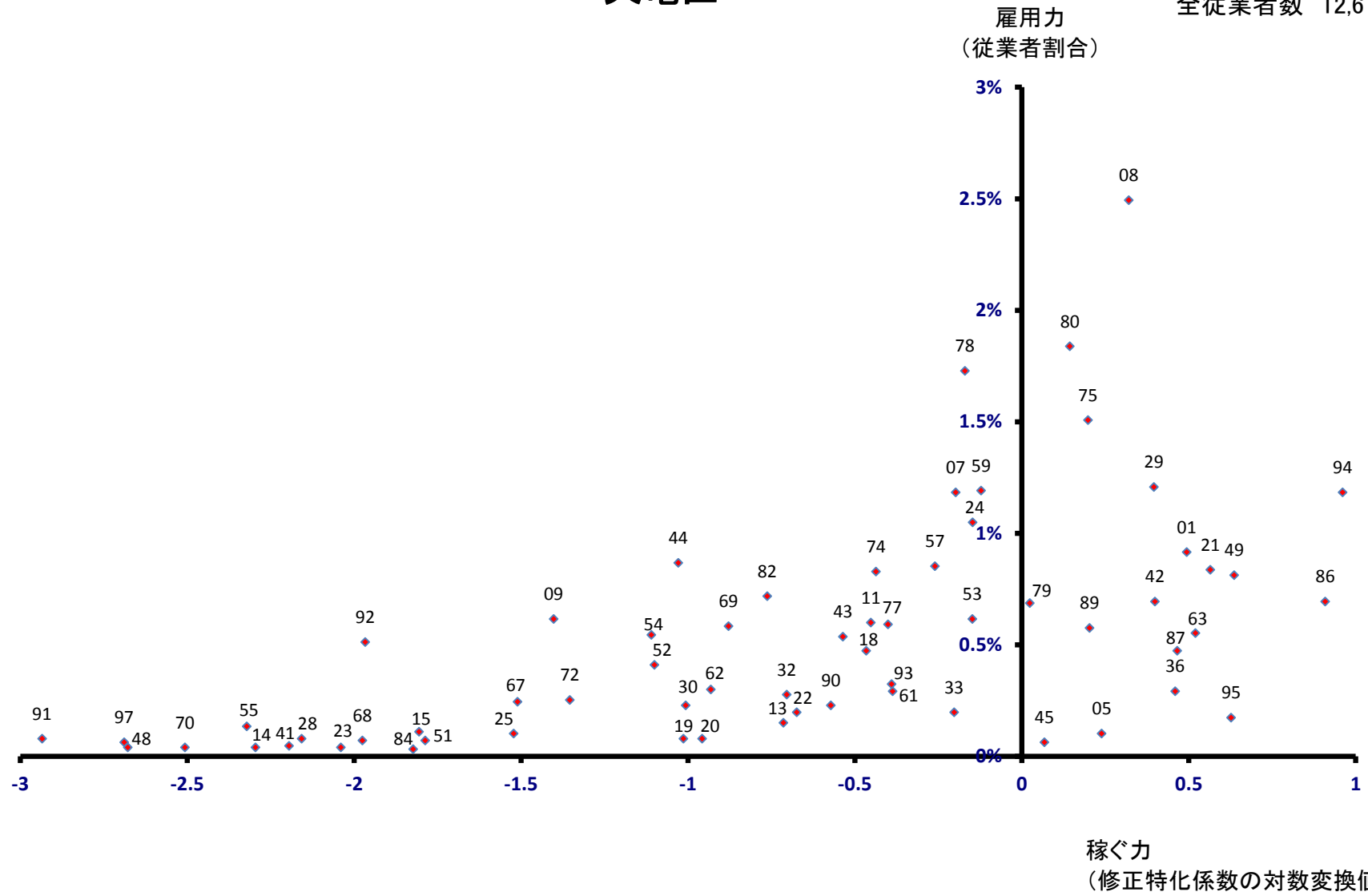

沼津市

全従業者数 113,331 人

雇用力
(従業者割合)

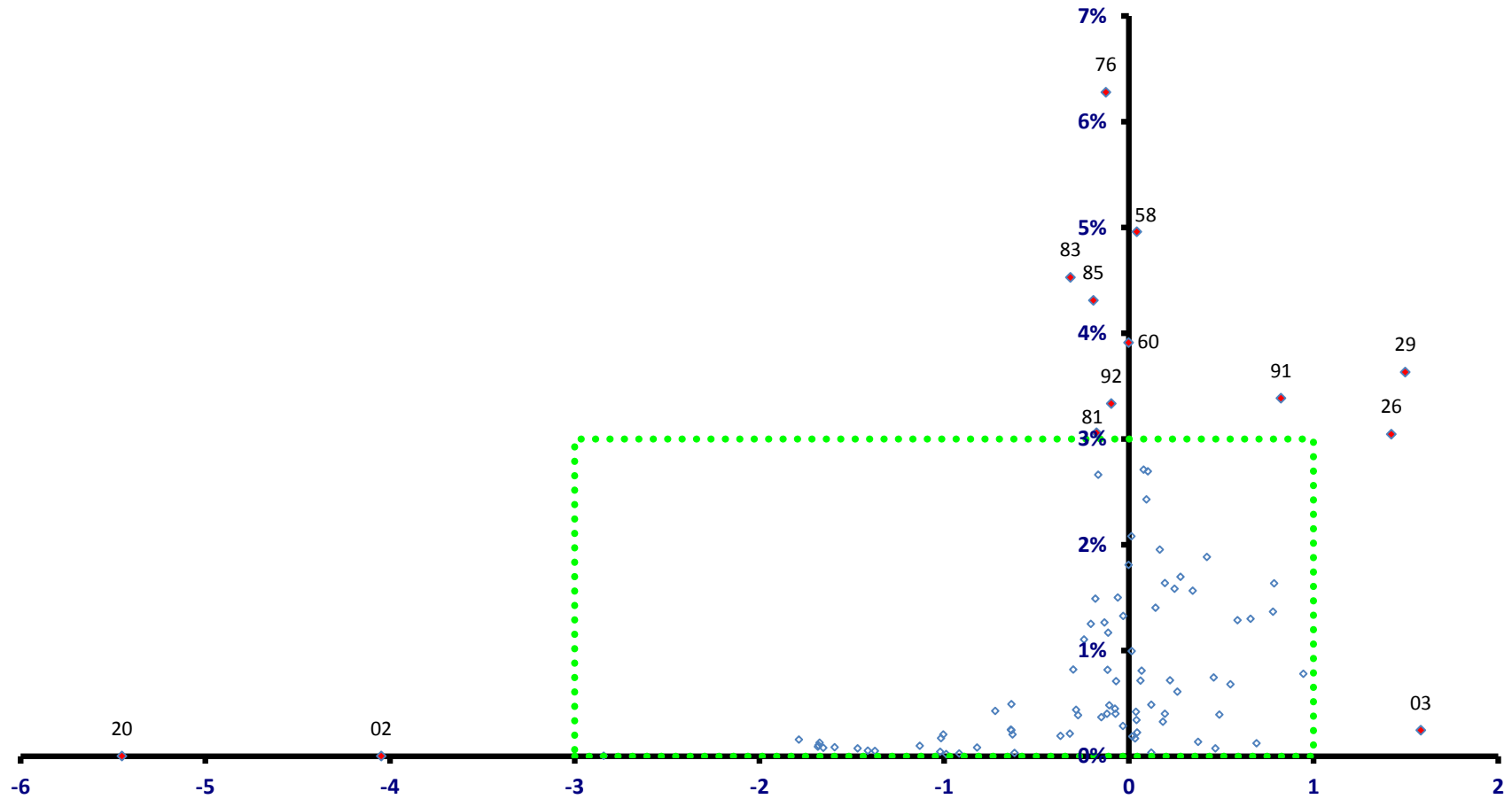

稼ぐ力
(修正特化係数の対数変換値)

沼津市

全従業者数 113,331 人

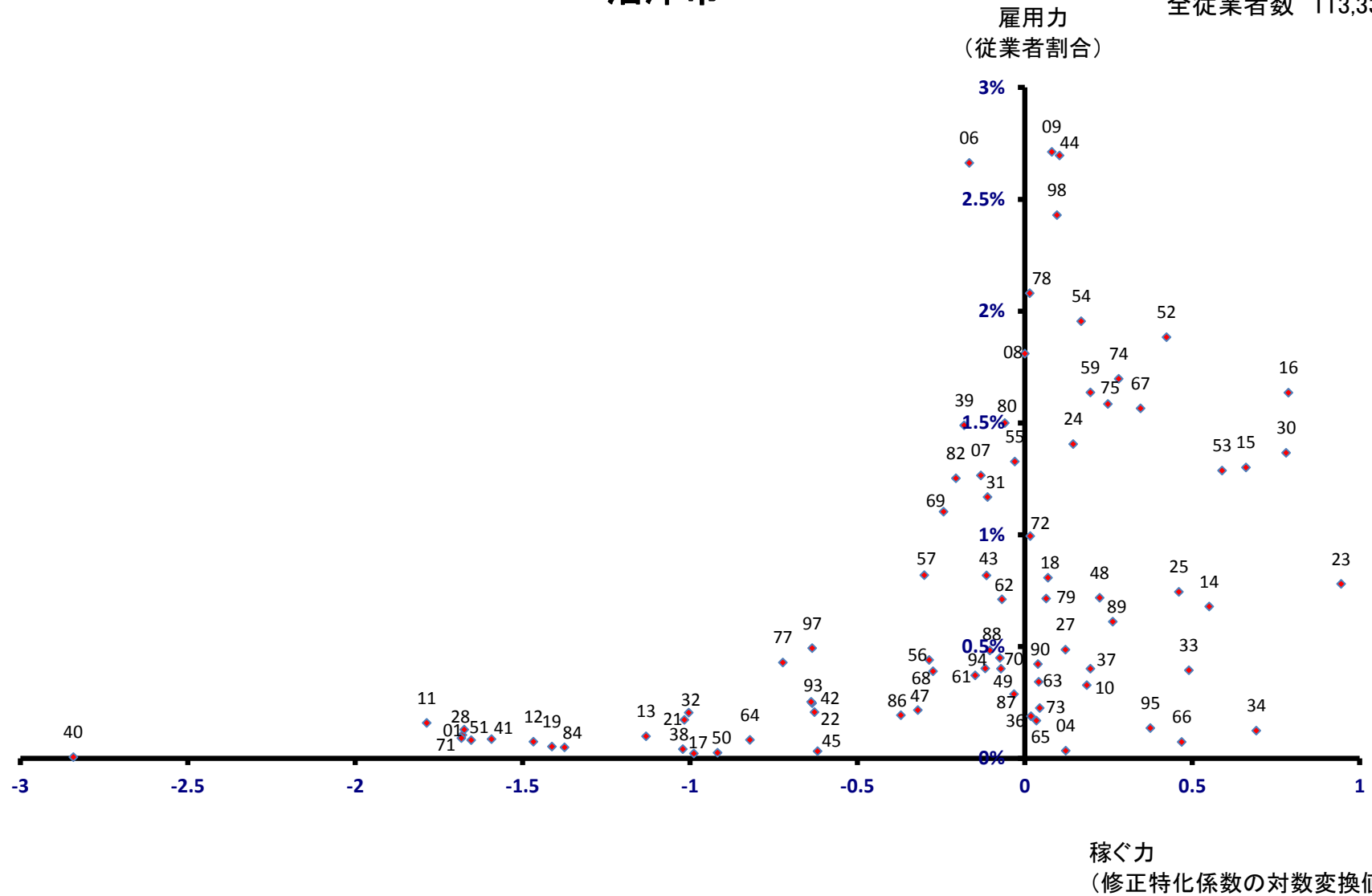

熱海市

全従業者数 20,355 人

雇用力
(従業者割合)

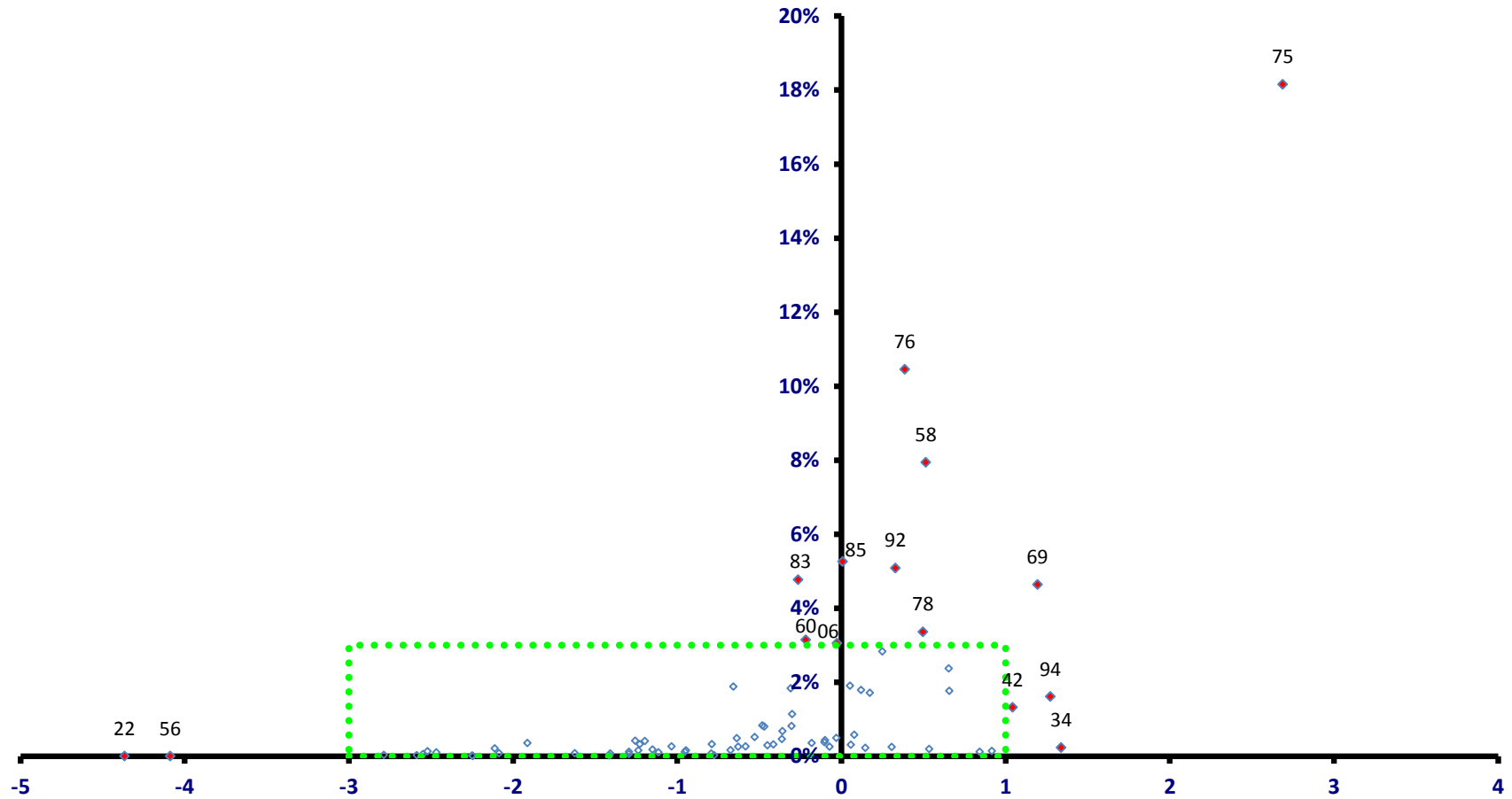

稼ぐ力
(修正特化係数の対数変換値)

熱海市

全従業者数 20,355 人

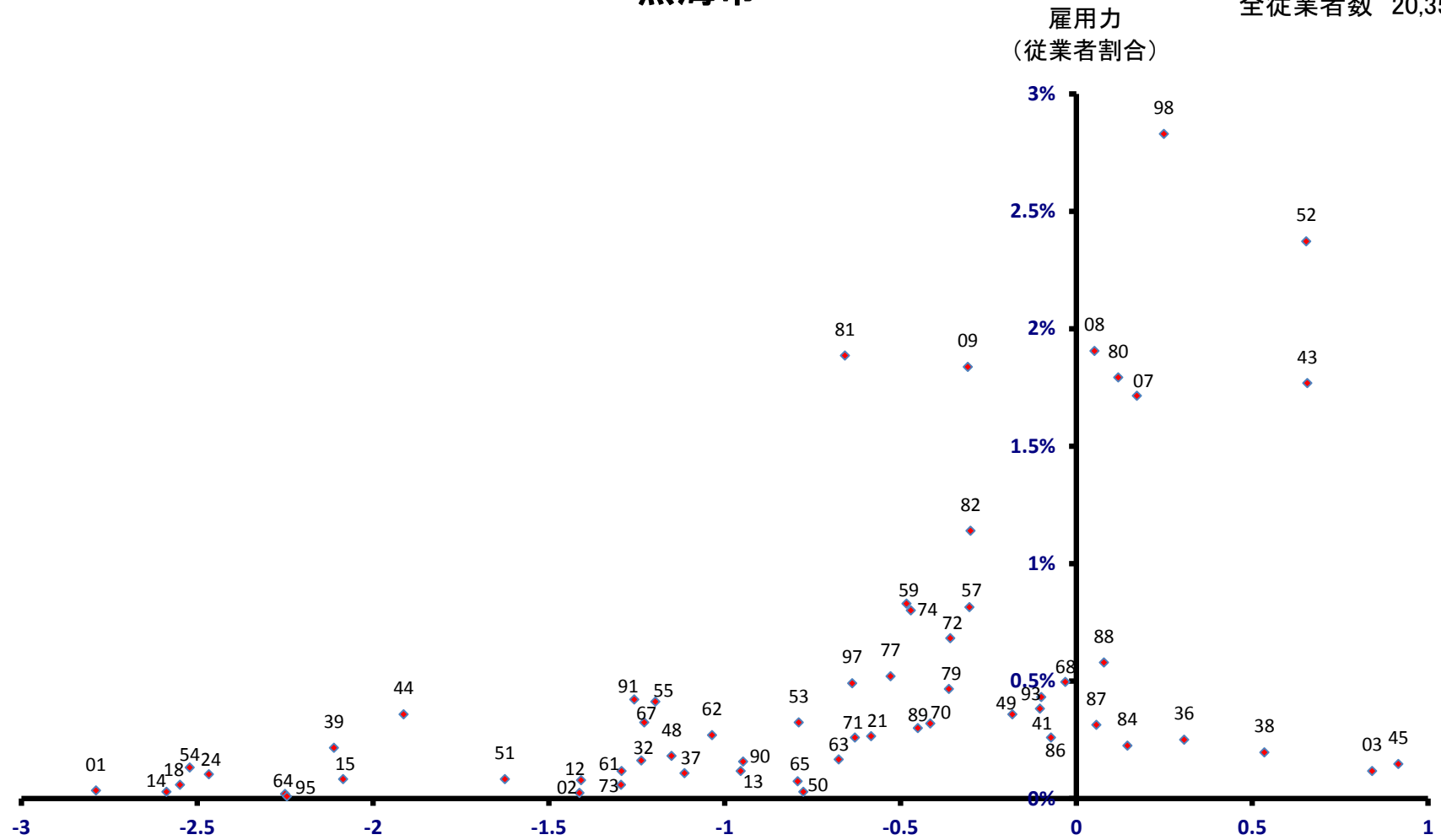

稼ぐ力
(修正特化係数の対数変換値)

三島市

全従業者数 48,359 人

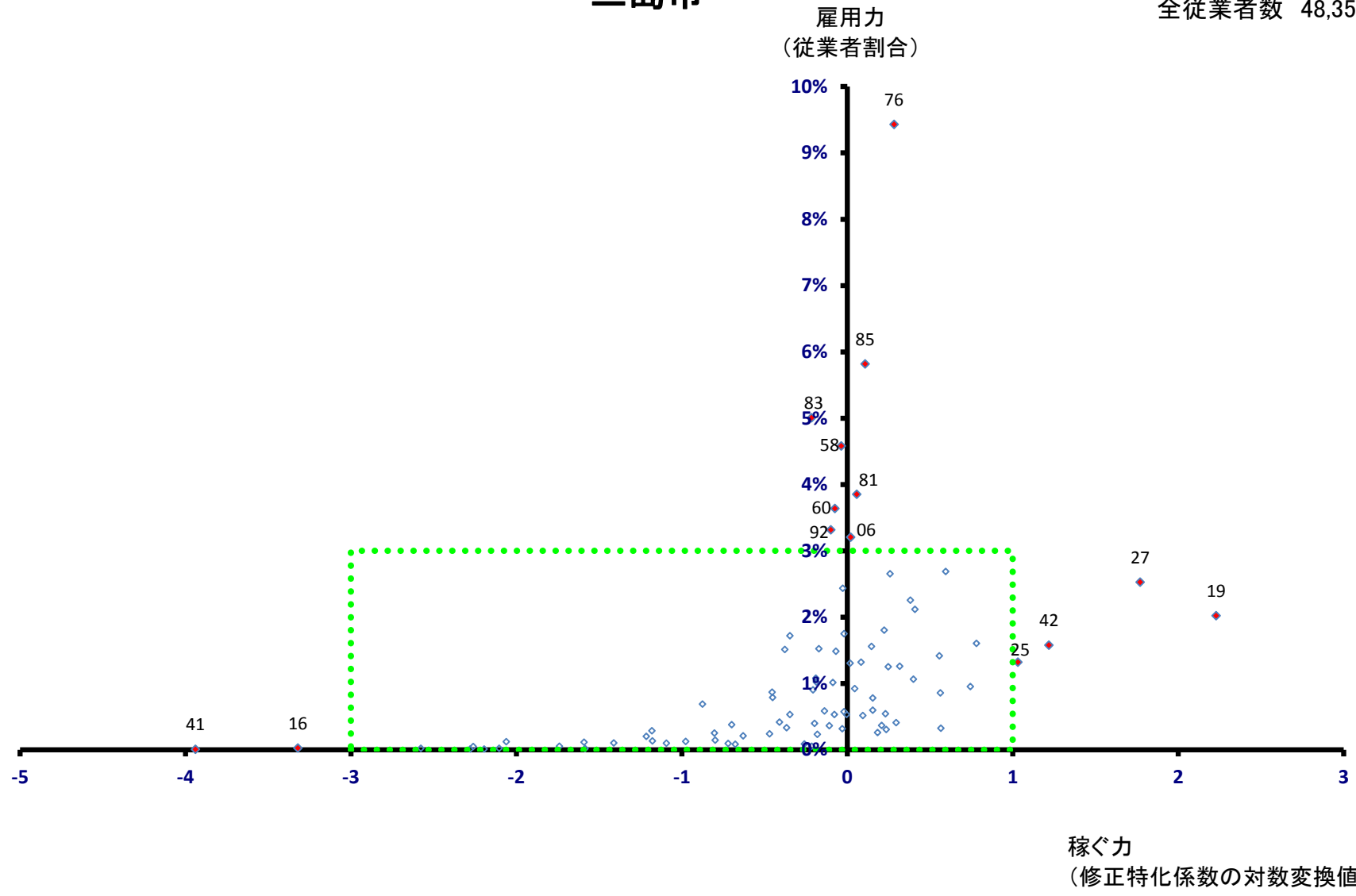

三島市

全従業者数 48,359 人

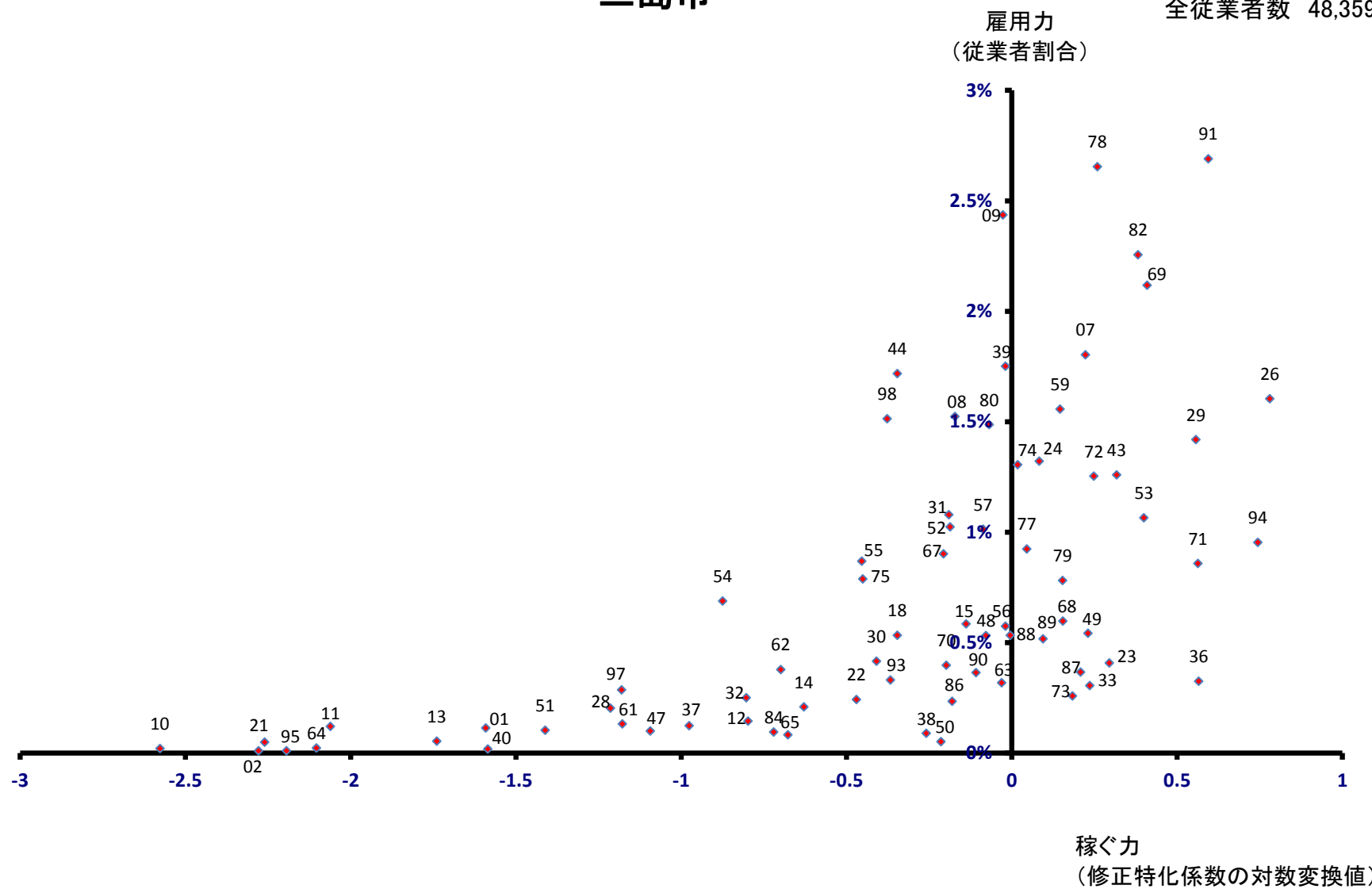

富士宮市

全従業者数 56,053 人

雇用力
(従業者割合)

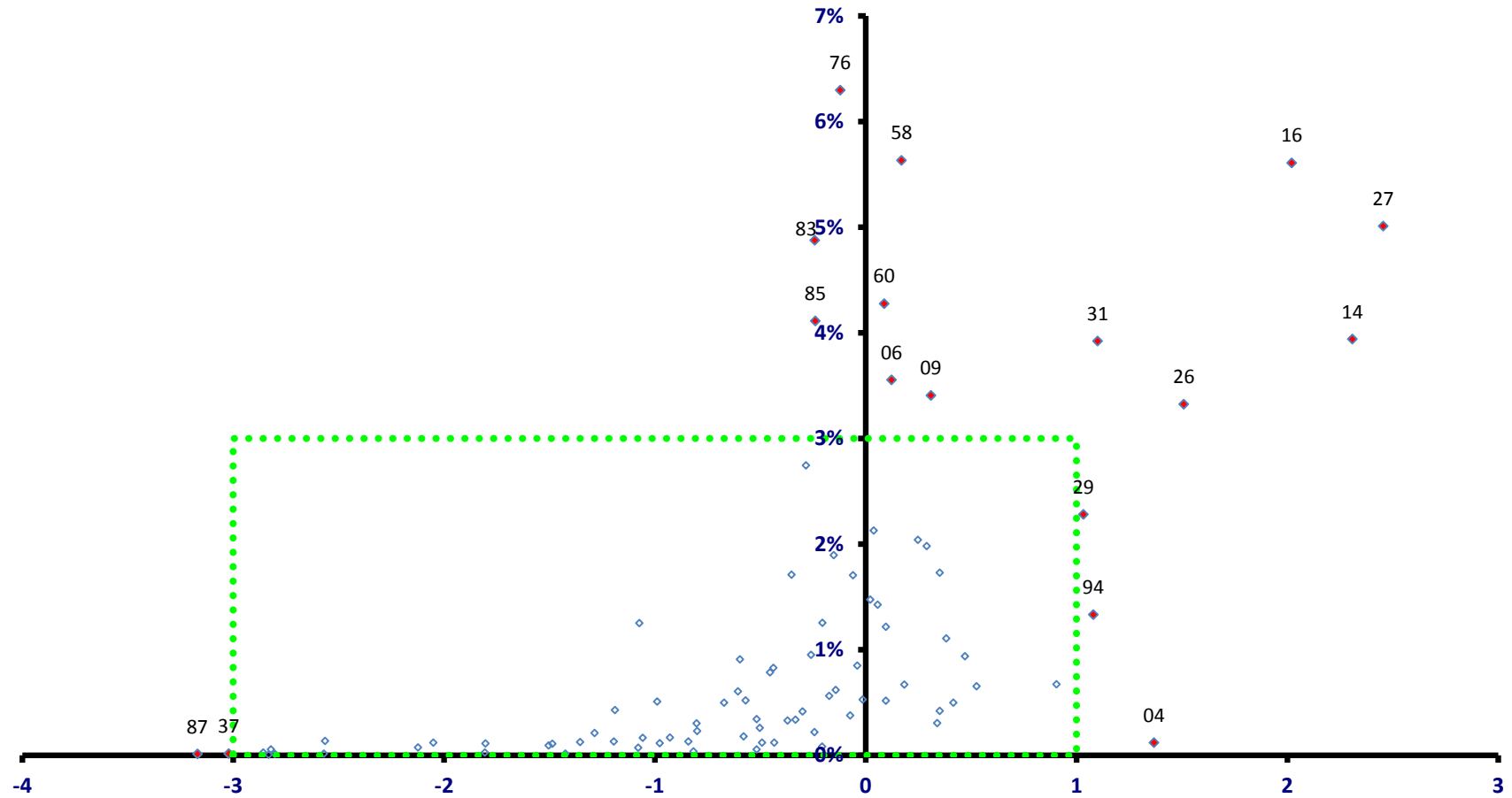

稼ぐ力
(修正特化係数の対数変換値)

富士宮市

全従業者数 56,053 人

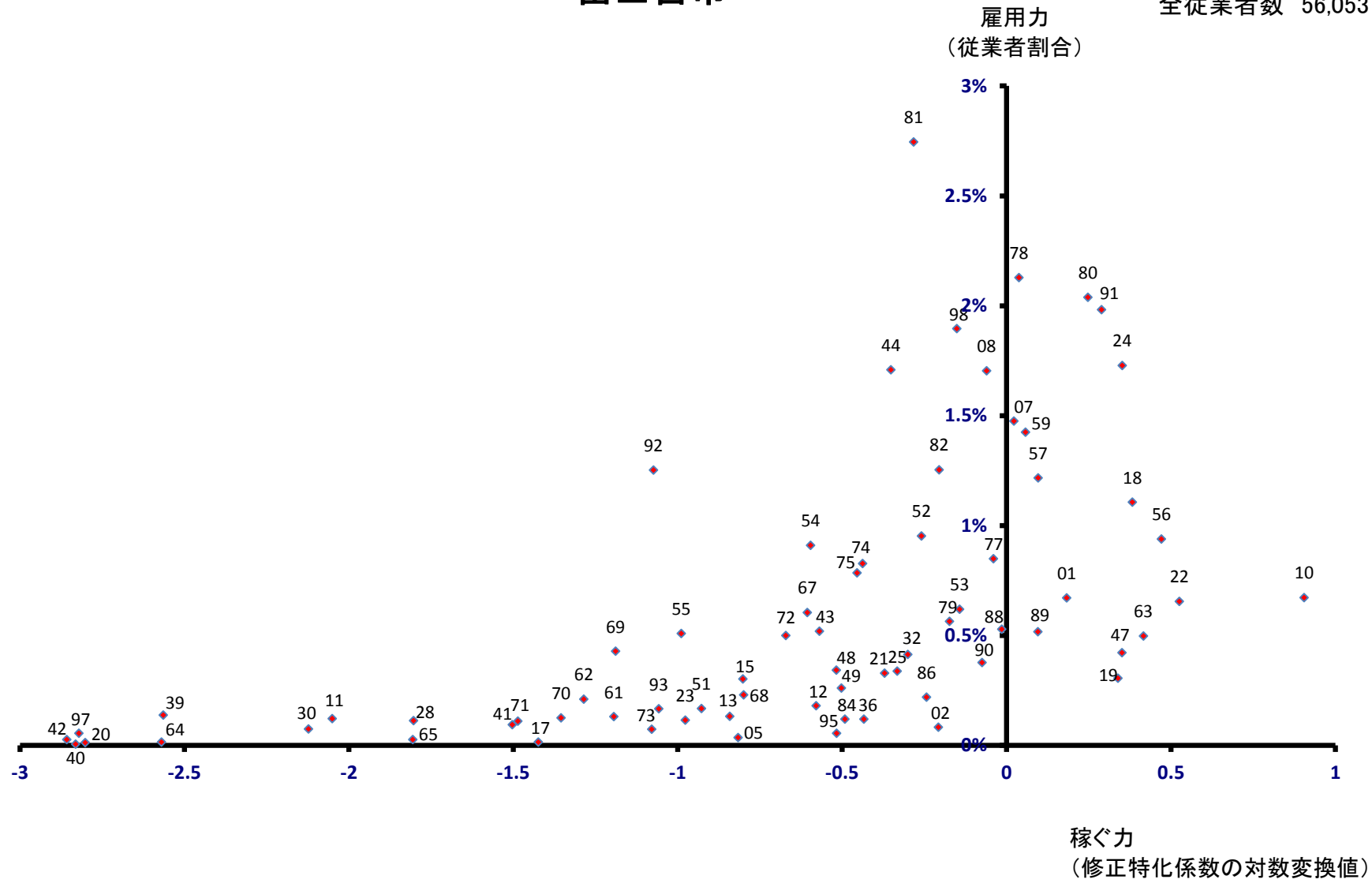

伊東市

全従業者数 30,242 人

雇用力
(従業者割合)

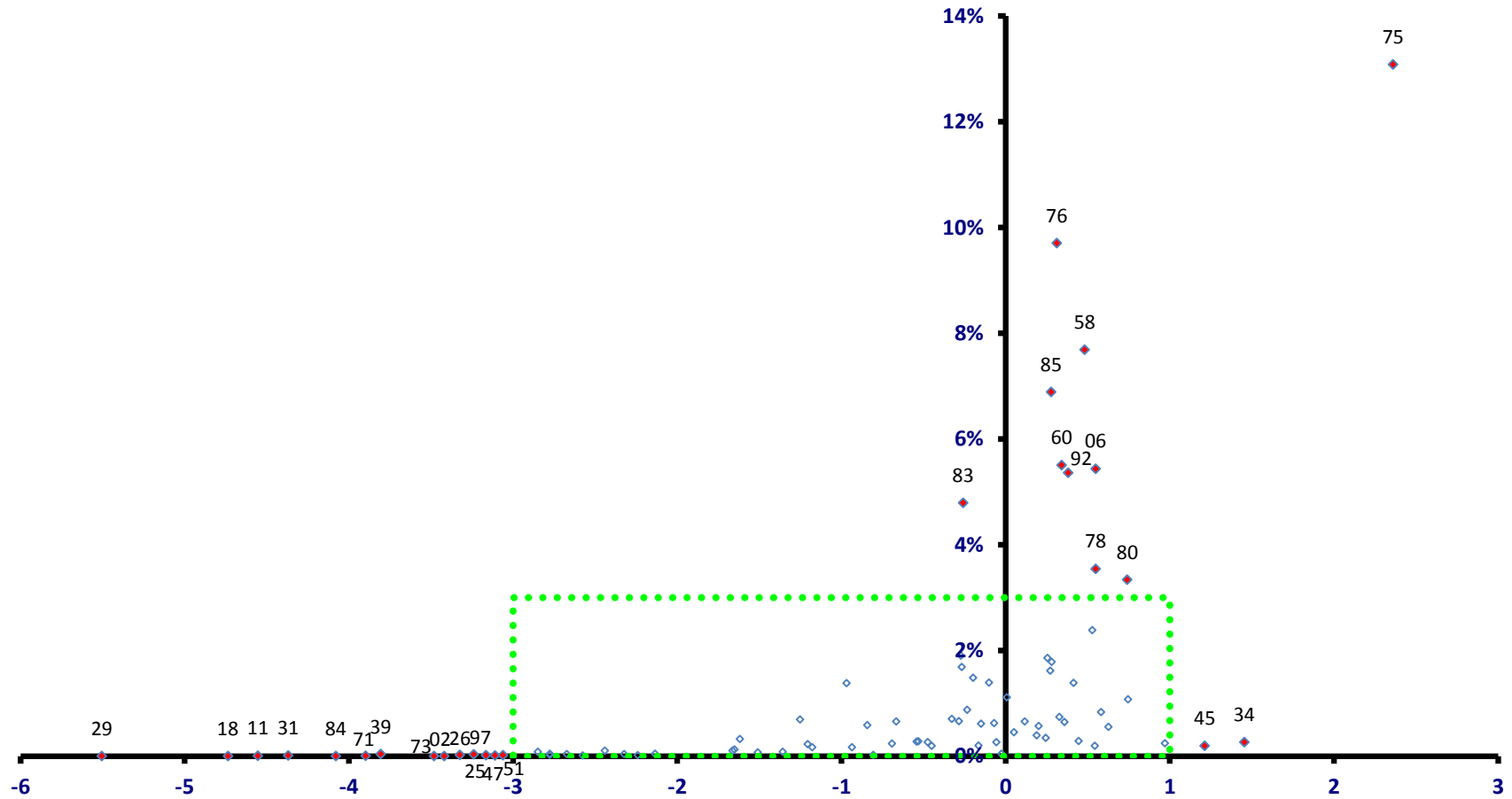

伊東市

全従業者数 30,242 人

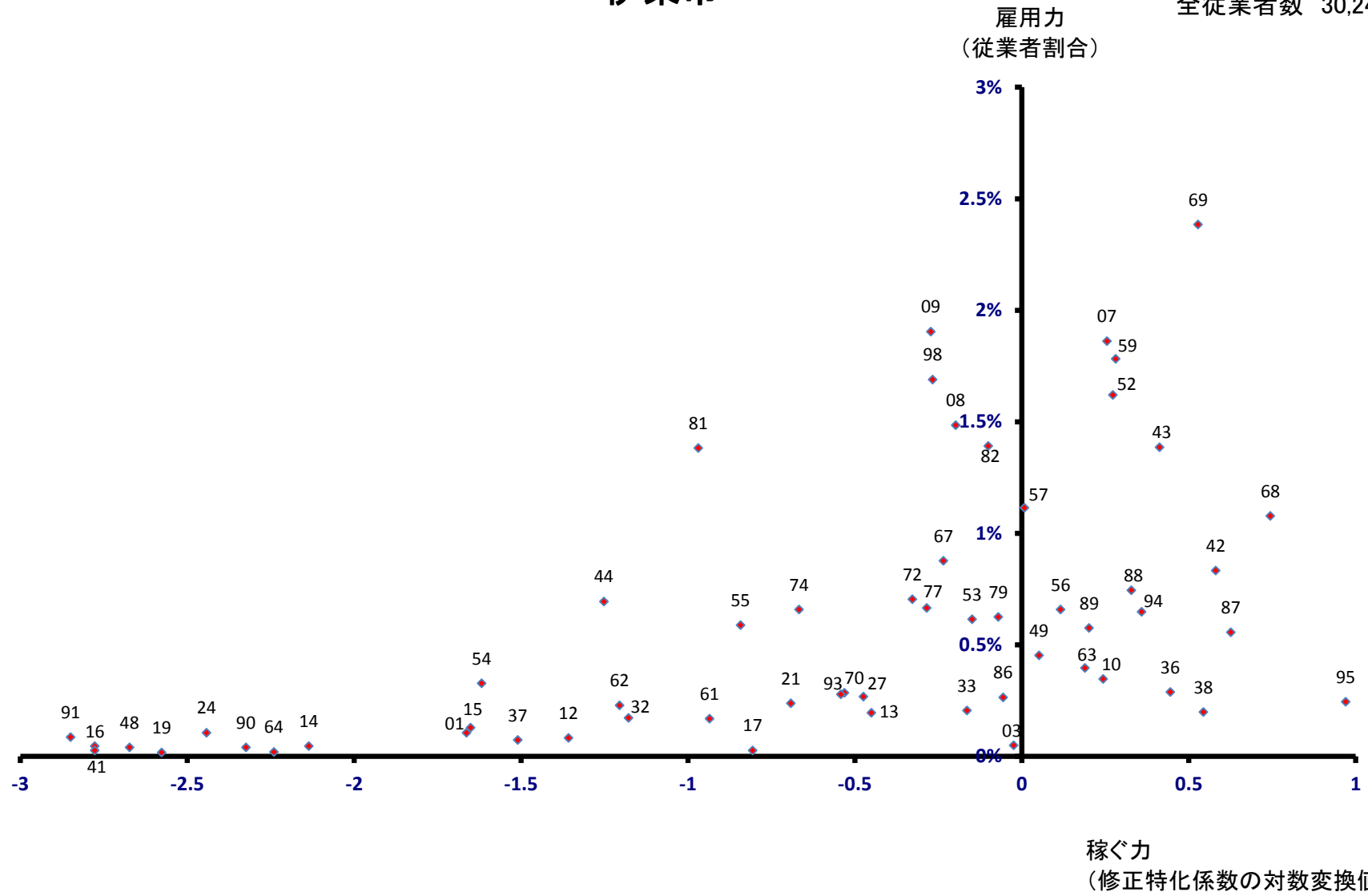

島田市

全従業者数 42,080 人

雇用力
(従業者割合)

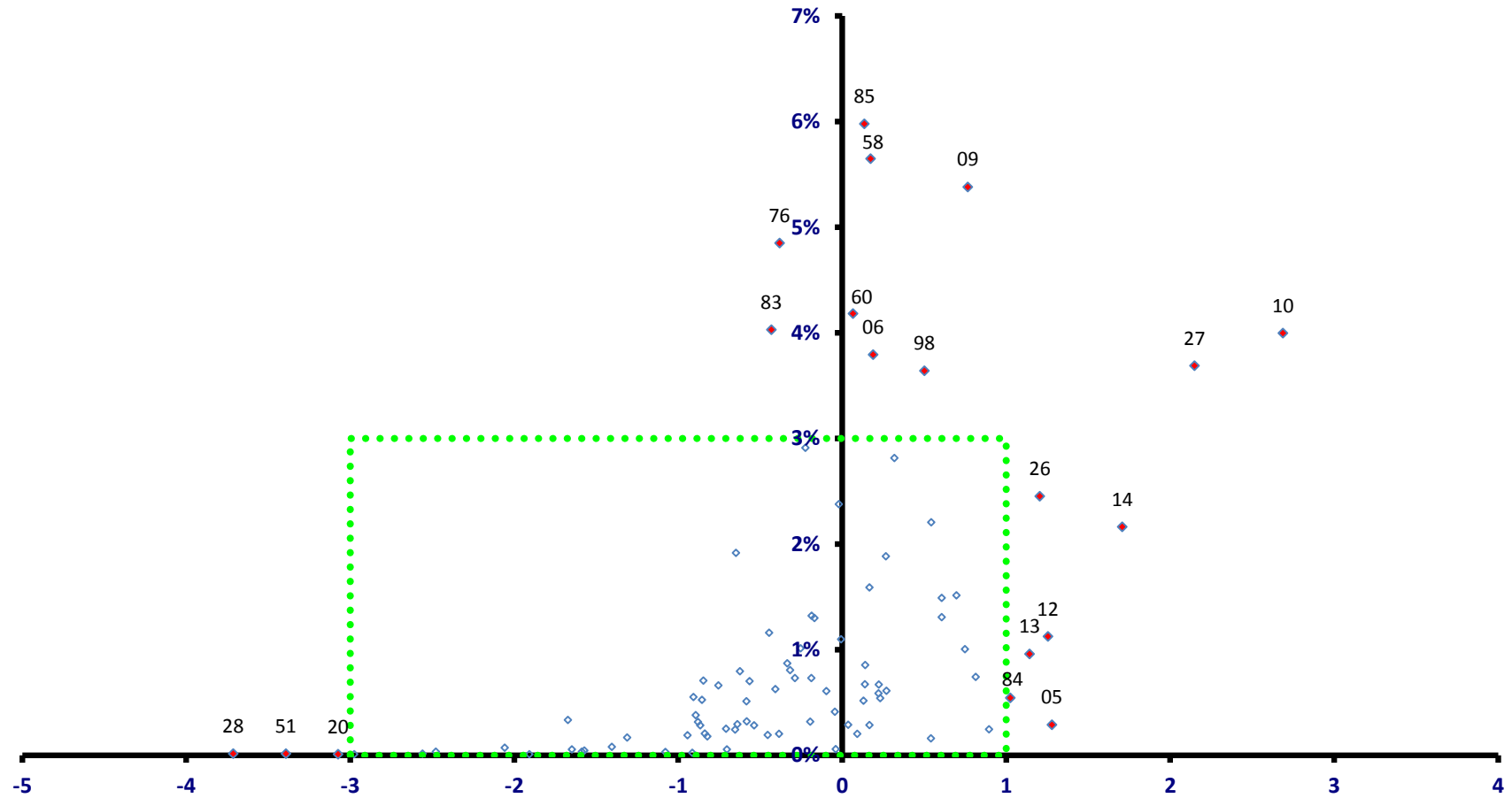

稼ぐ力
(修正特化係数の対数変換値)

島田市

全従業者数 42,080 人

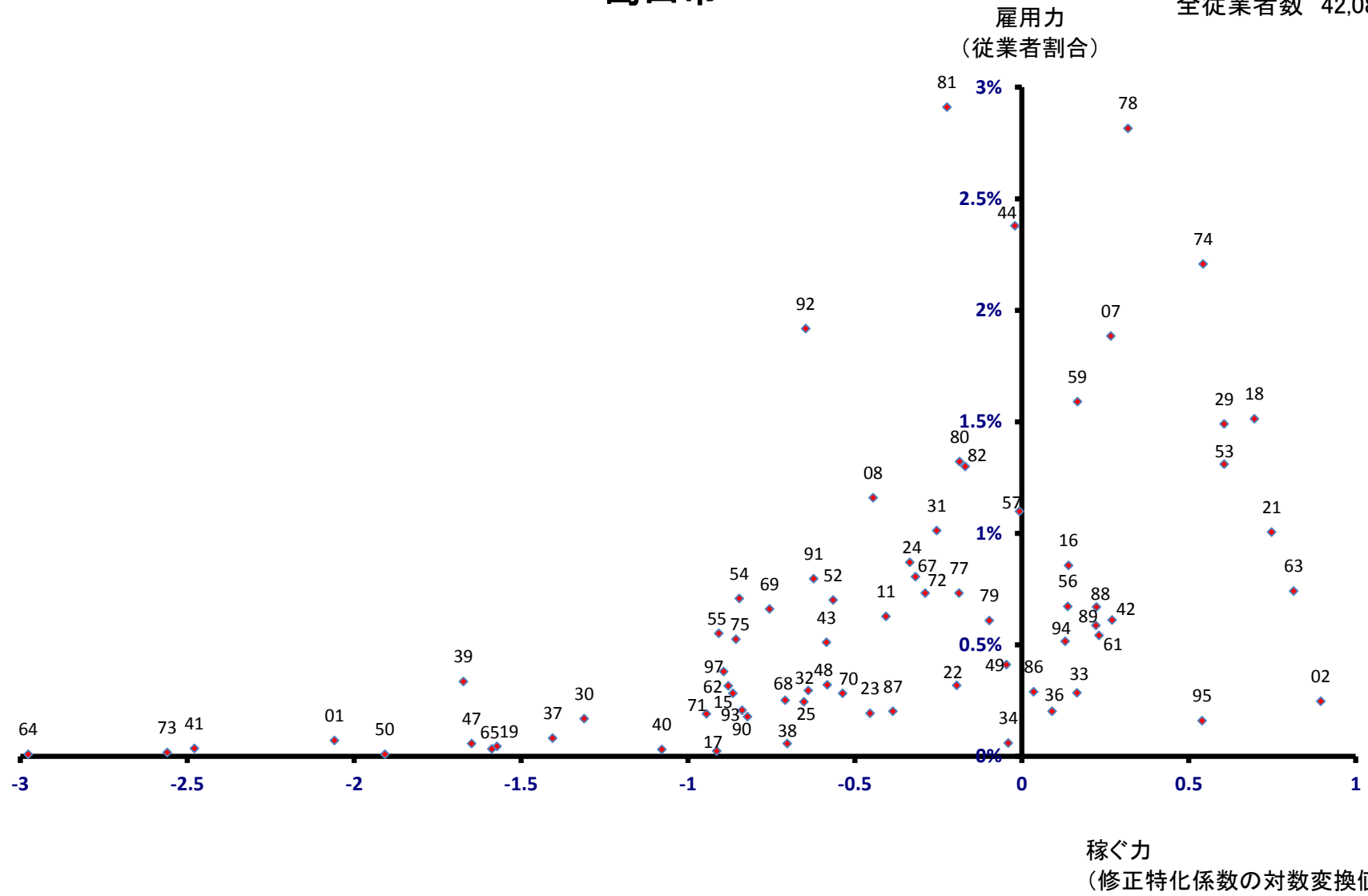

富士市 雇用力 (従業員割合)

全従業員数 127,582 人

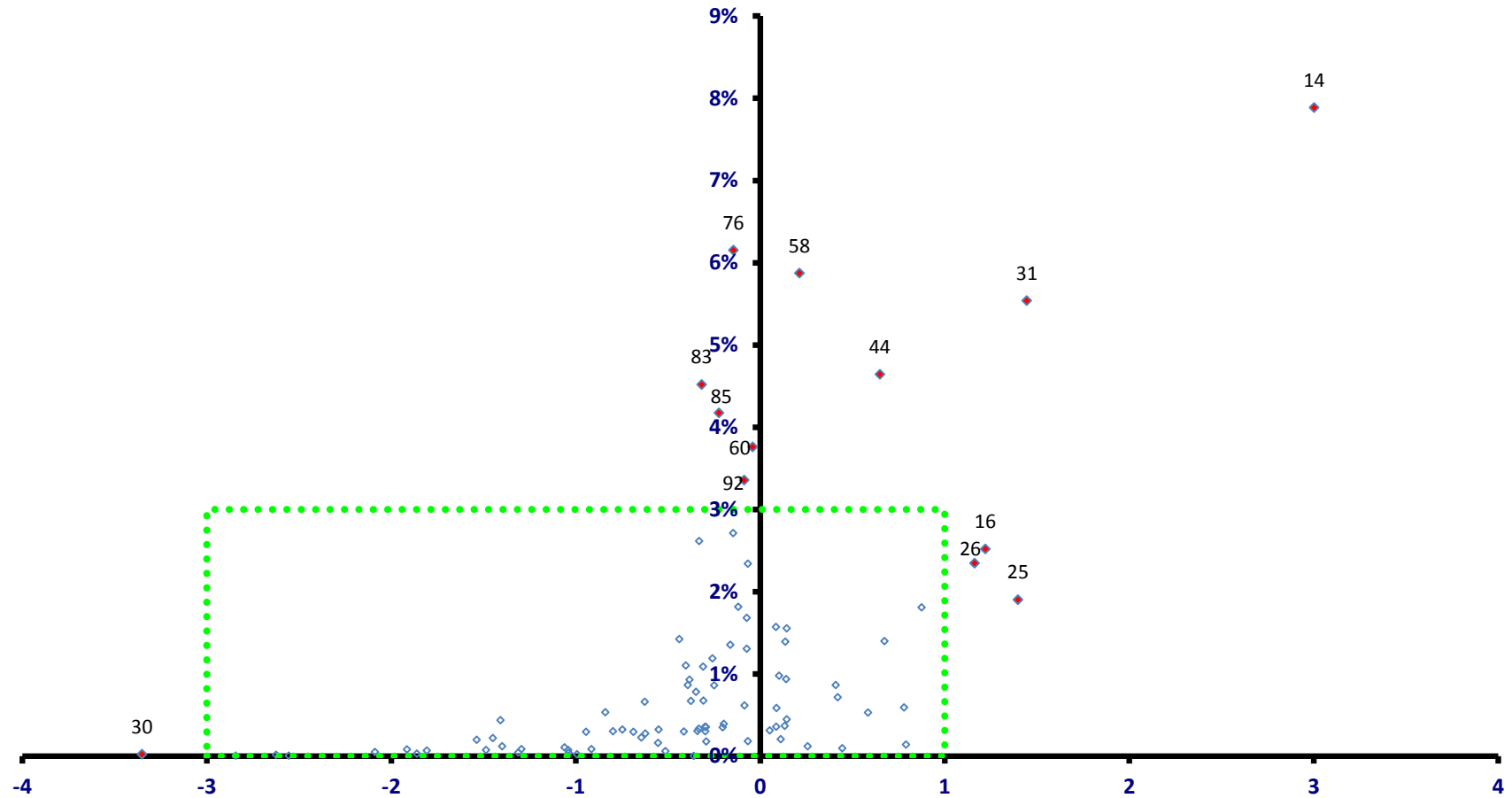

稼ぐ力
(修正特化係数の対数変換値)

富士市

全従業者数 127,582 人

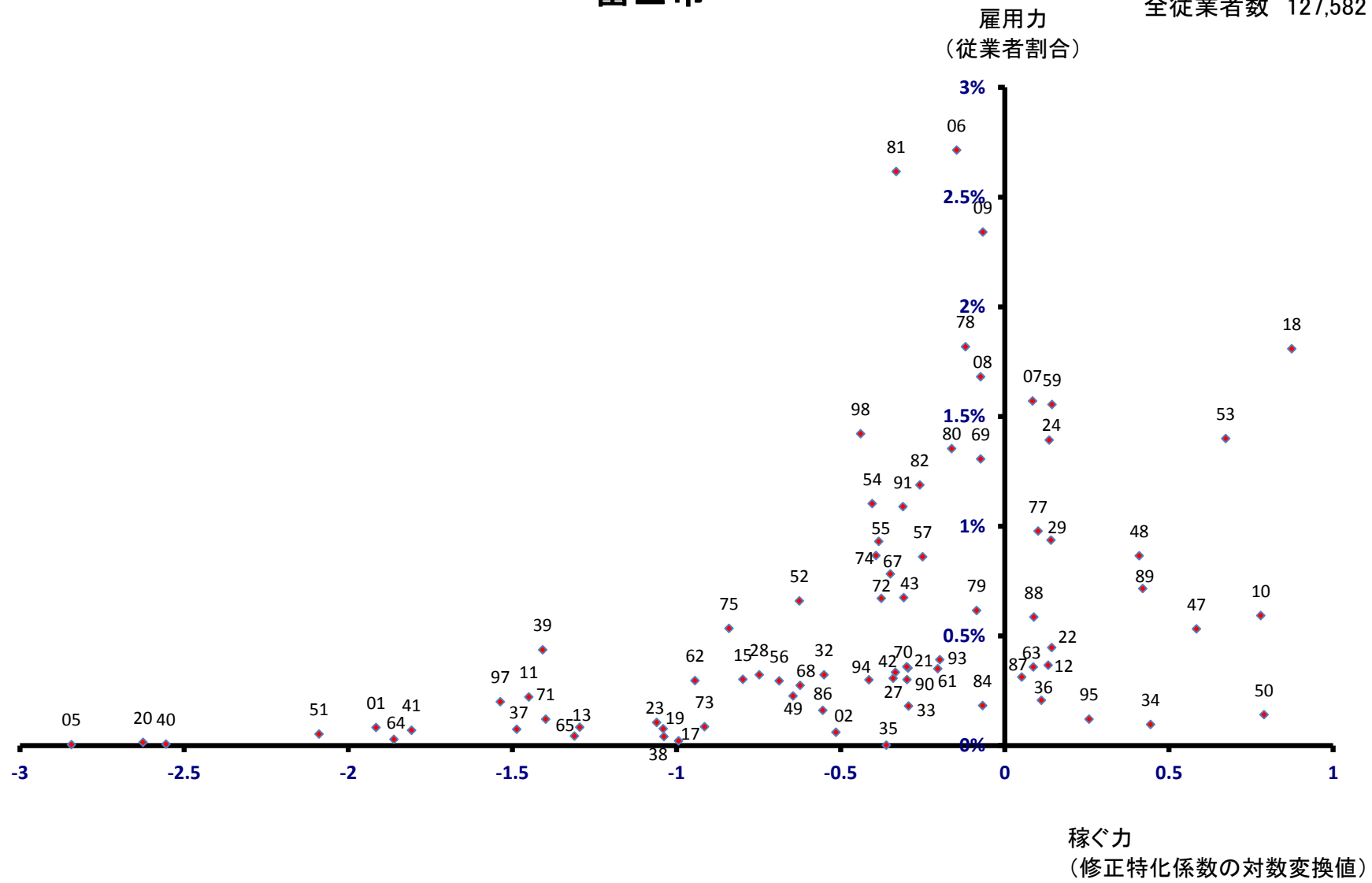

磐田市

全従業者数 88,357 人

雇用力
(従業者割合)

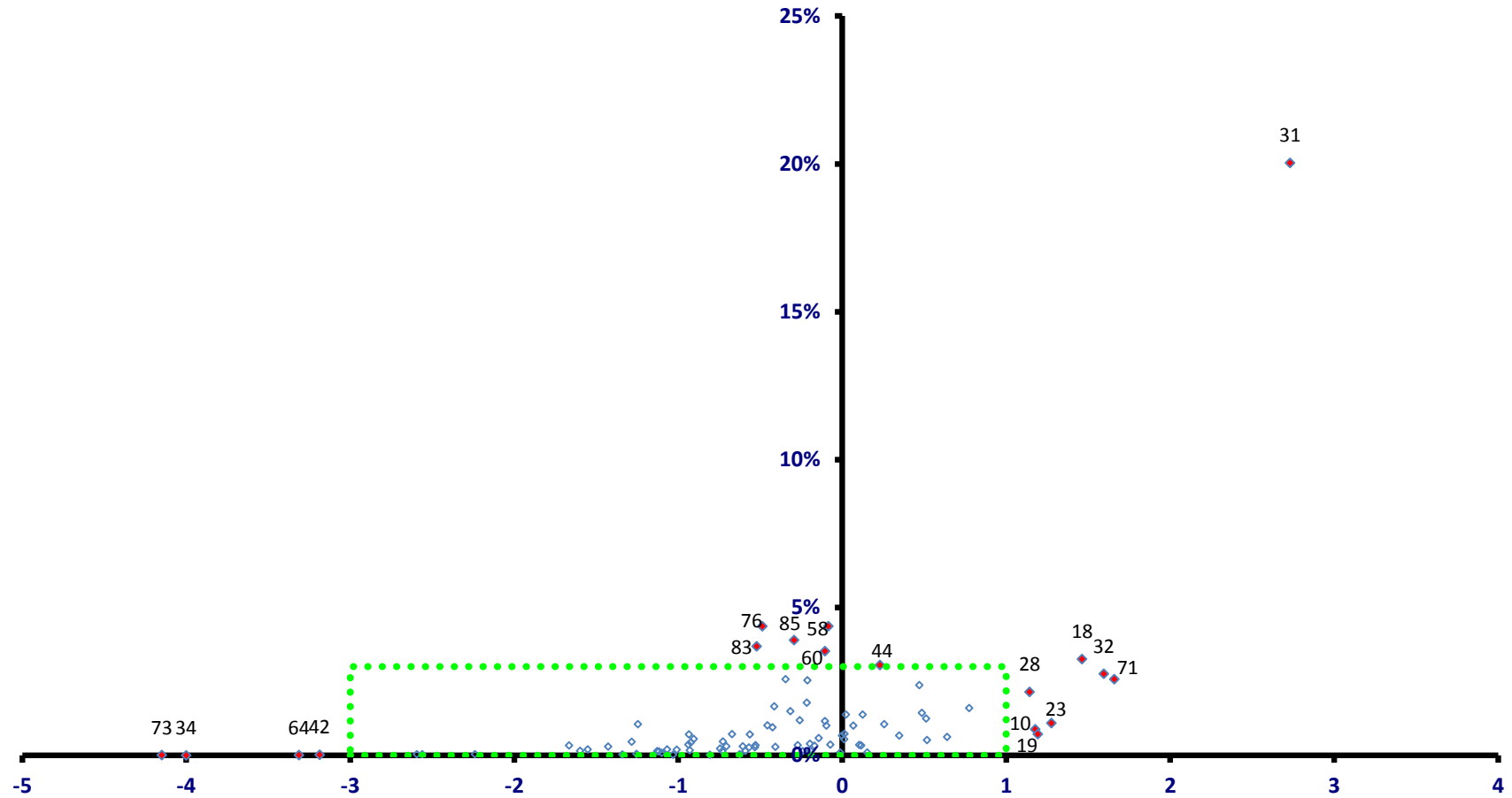

稼ぐ力
(修正特化係数の対数変換値)

磐田市

全従業者数 88,357 人

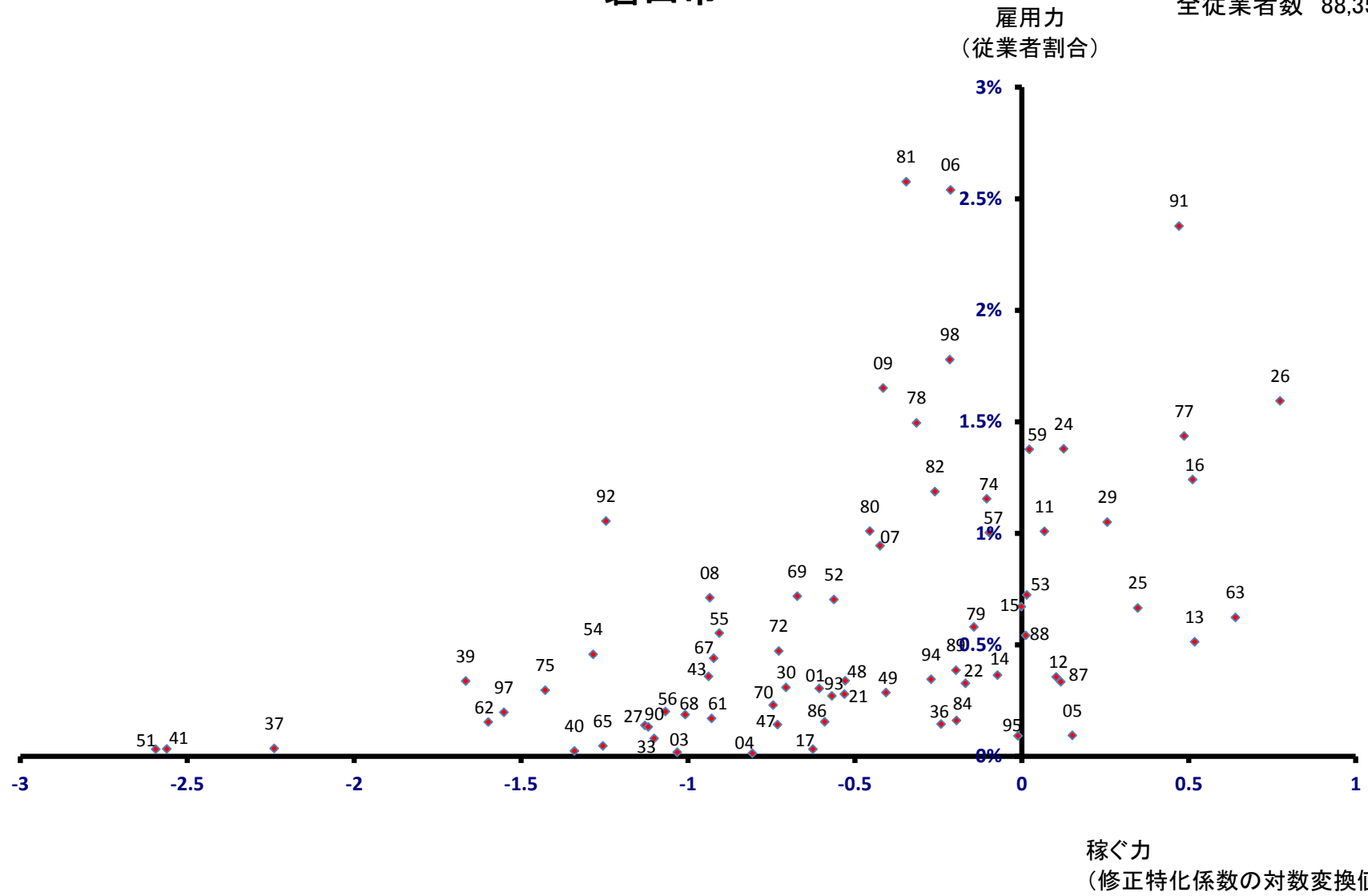

焼津市

全従業者数 65,247 人

雇用力
(従業者割合)

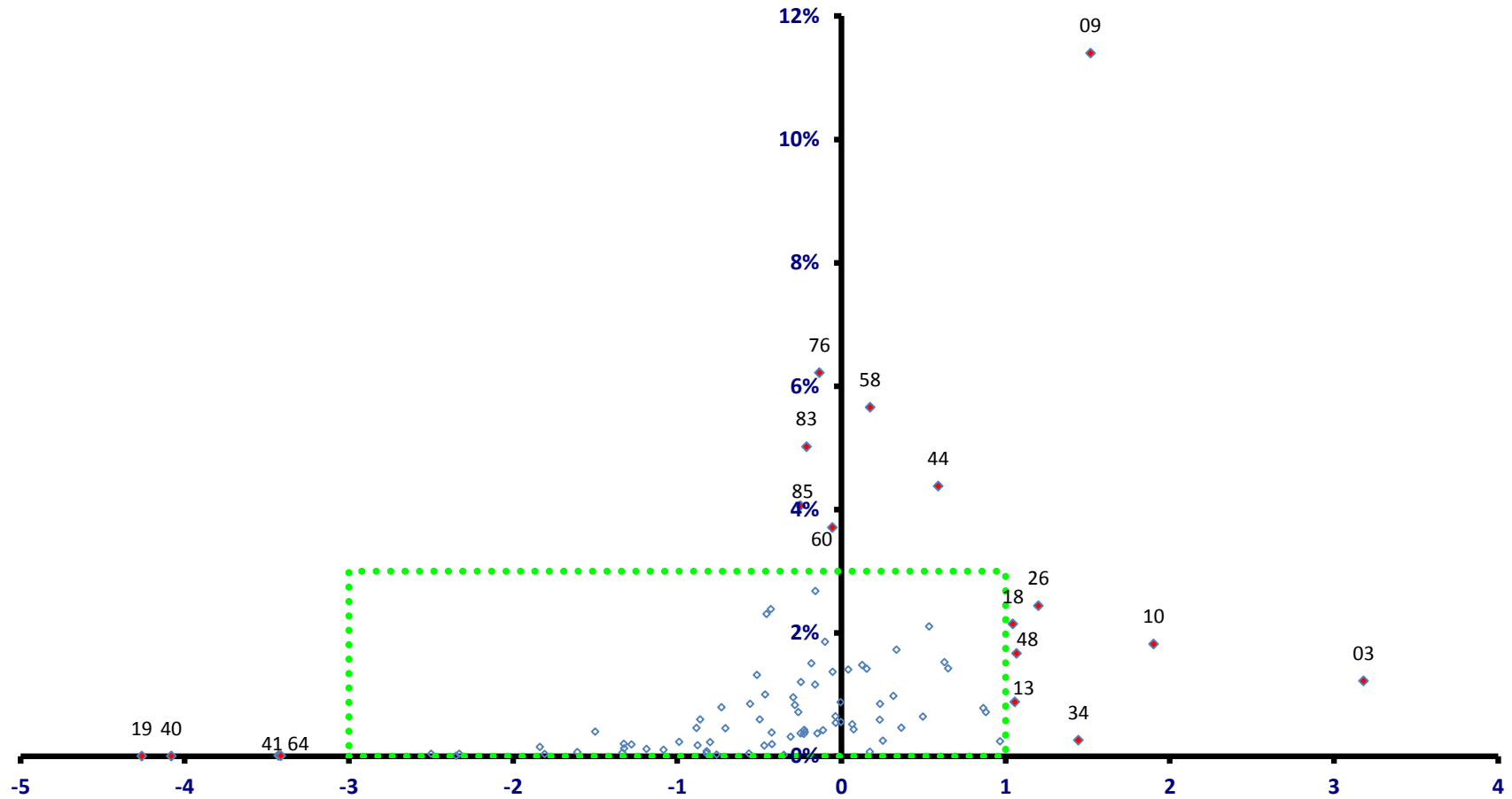

稼ぐ力
(修正特化係数の対数変換値)

焼津市

全従業者数 65,247 人

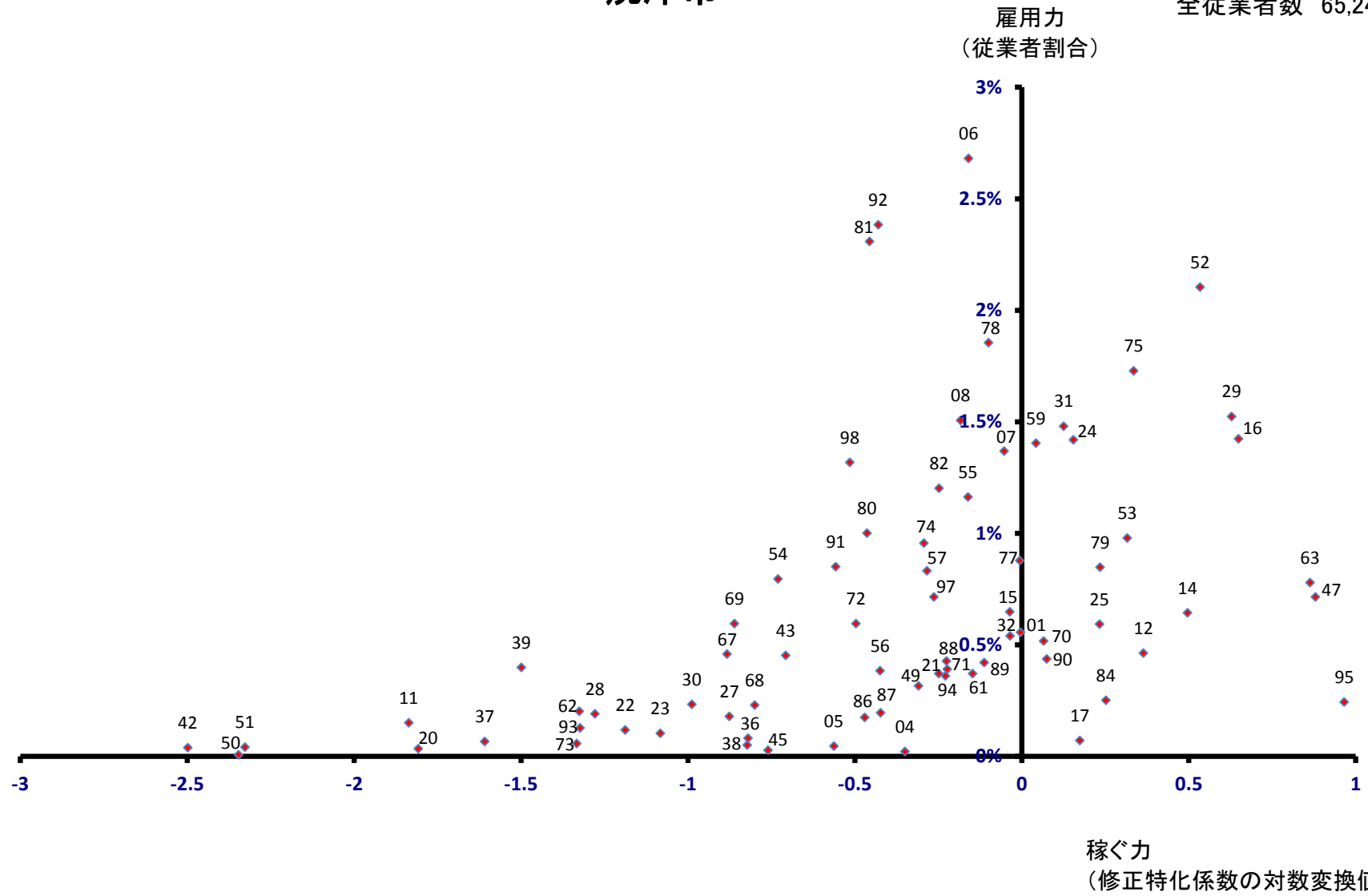

掛川市

全従業者数 58,627 人

雇用力
(従業者割合)

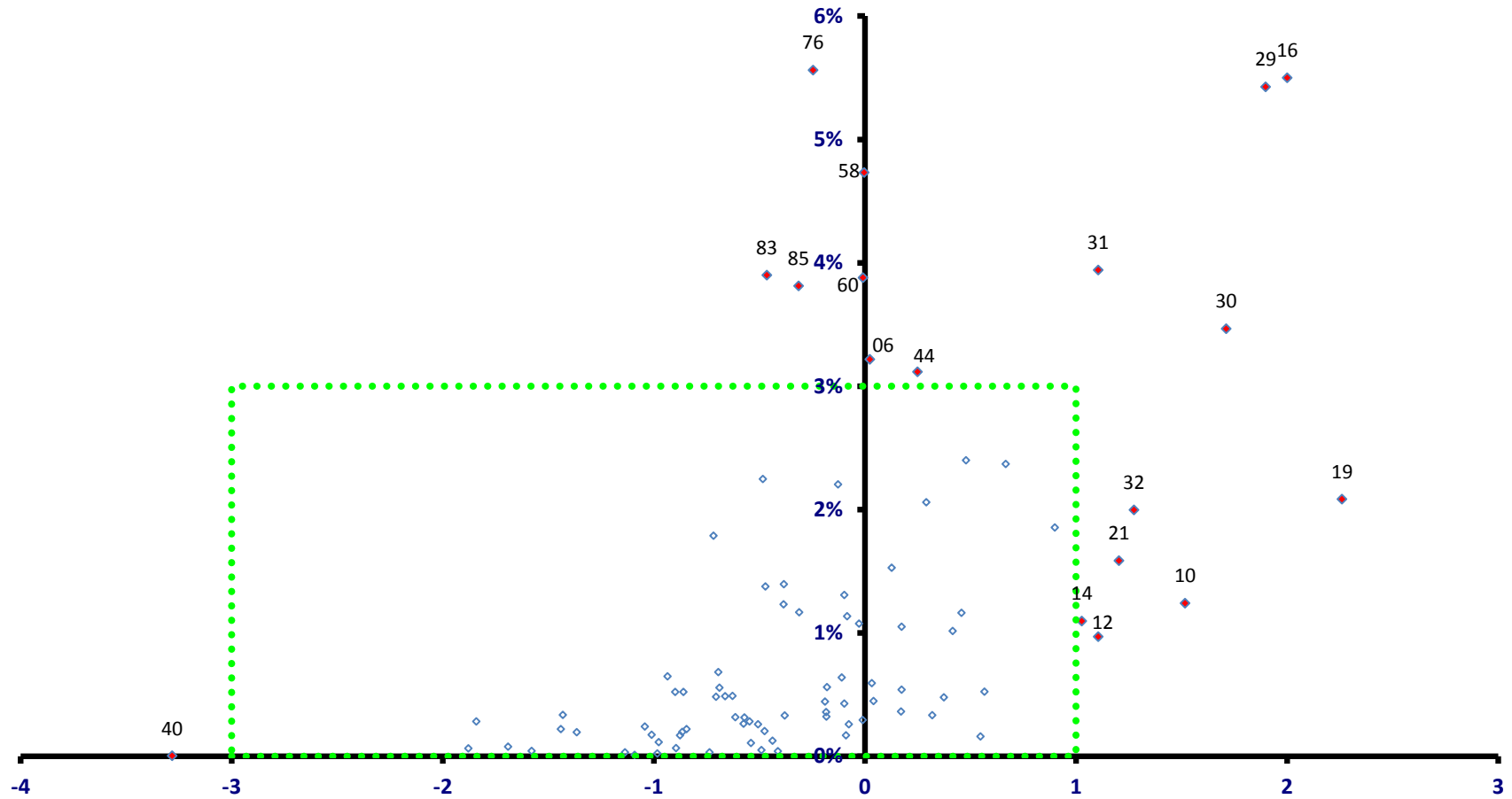

稼ぐ力
(修正特化係数の対数変換値)

掛川市

全従業者数 58,627 人

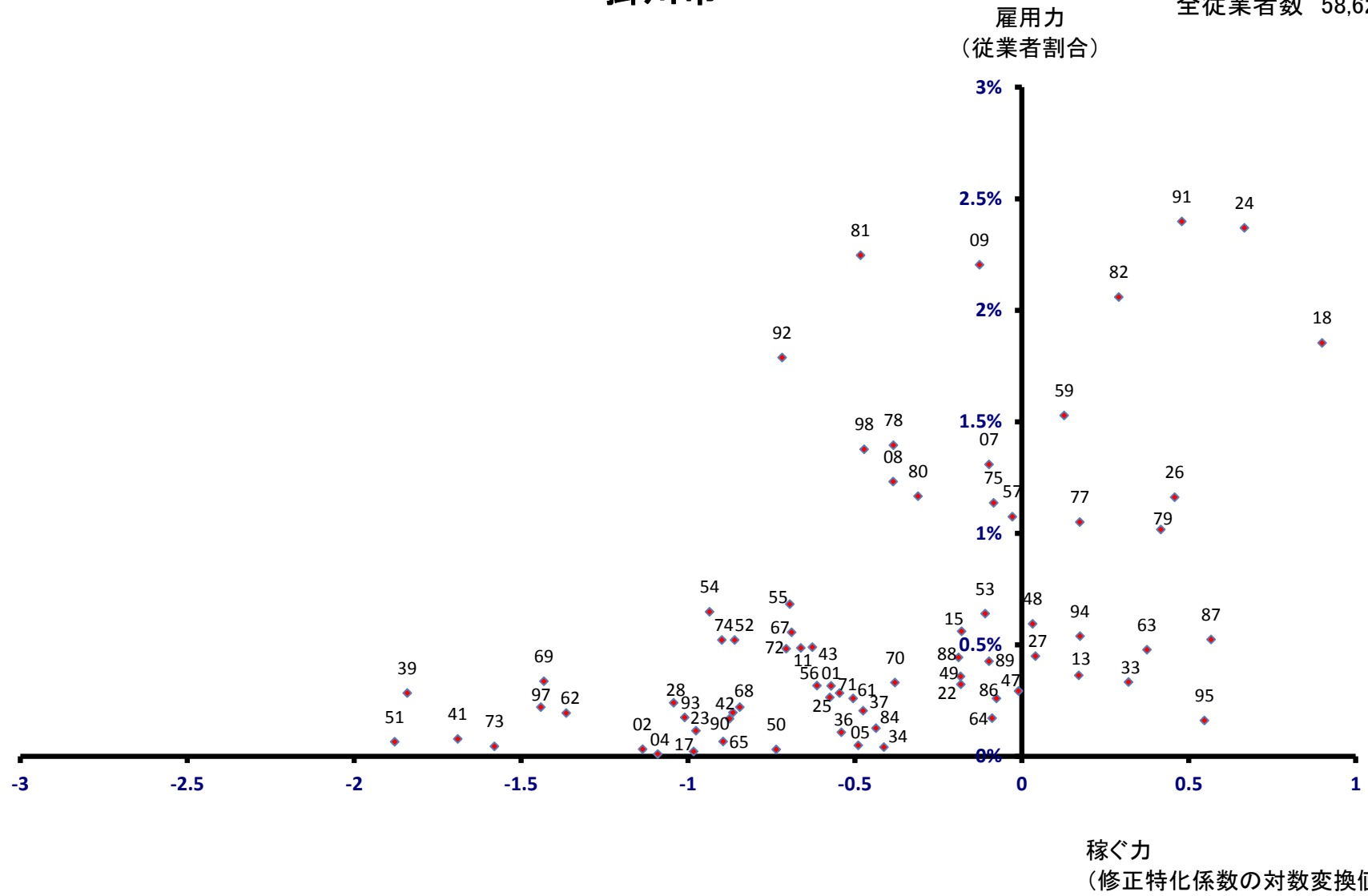

藤枝市

全従業者数 58,895 人

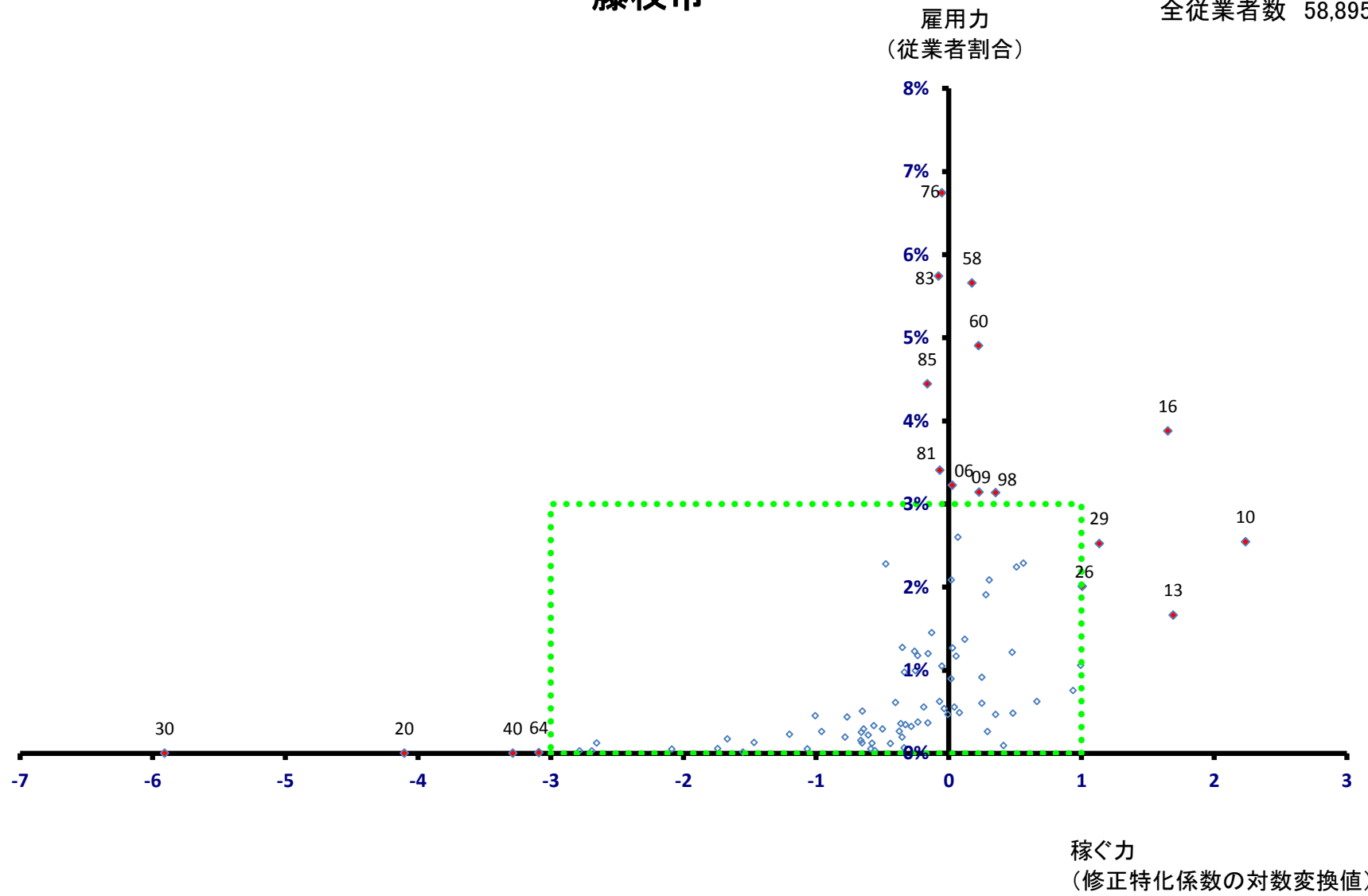

藤枝市

全従業者数 58,895 人

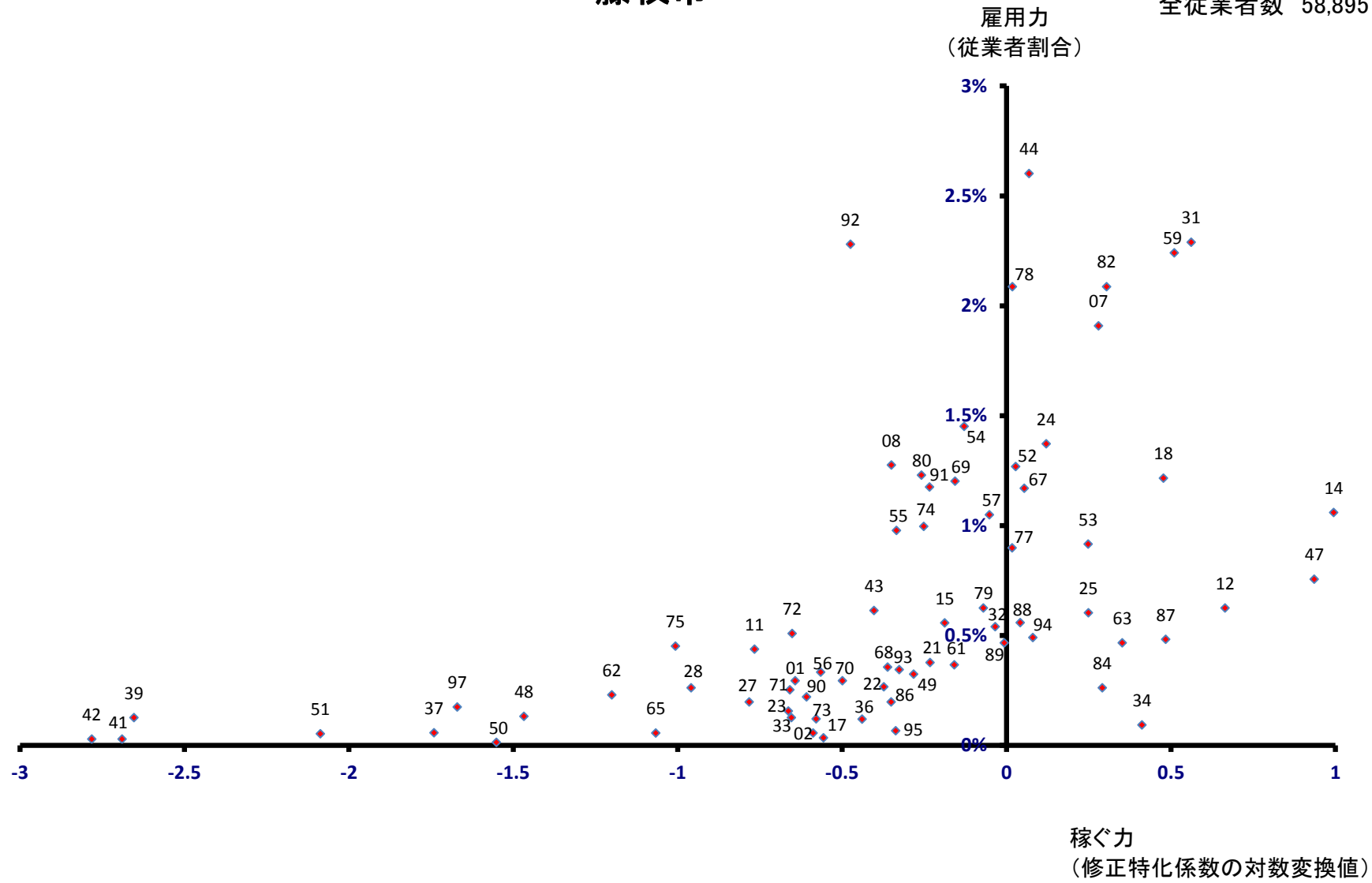

御殿場市

全従業者数 44,442 人

雇用力
(従業者割合)

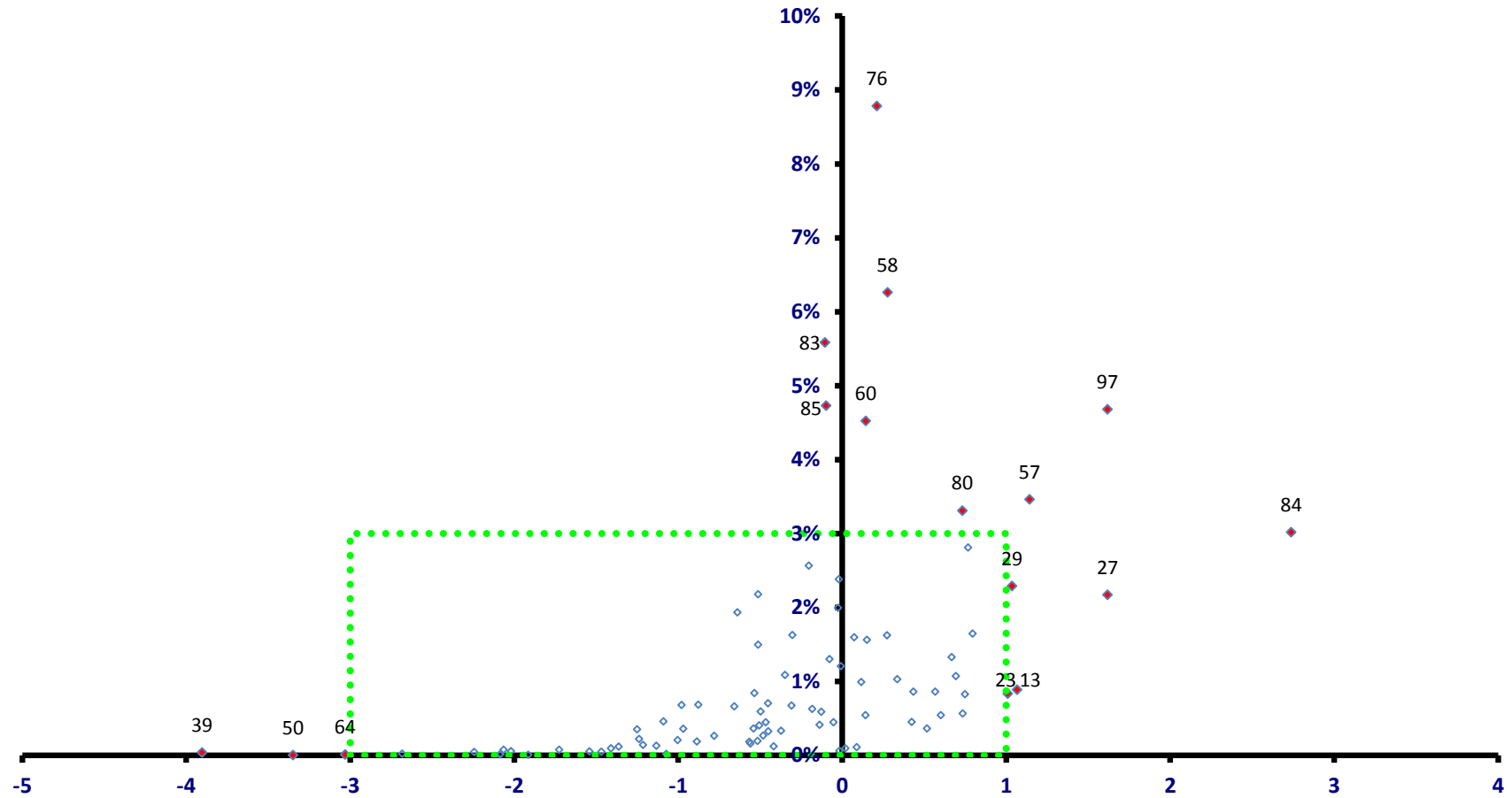

稼ぐ力
(修正特化係数の対数変換値)

御殿場市

全従業者数 44,442 人

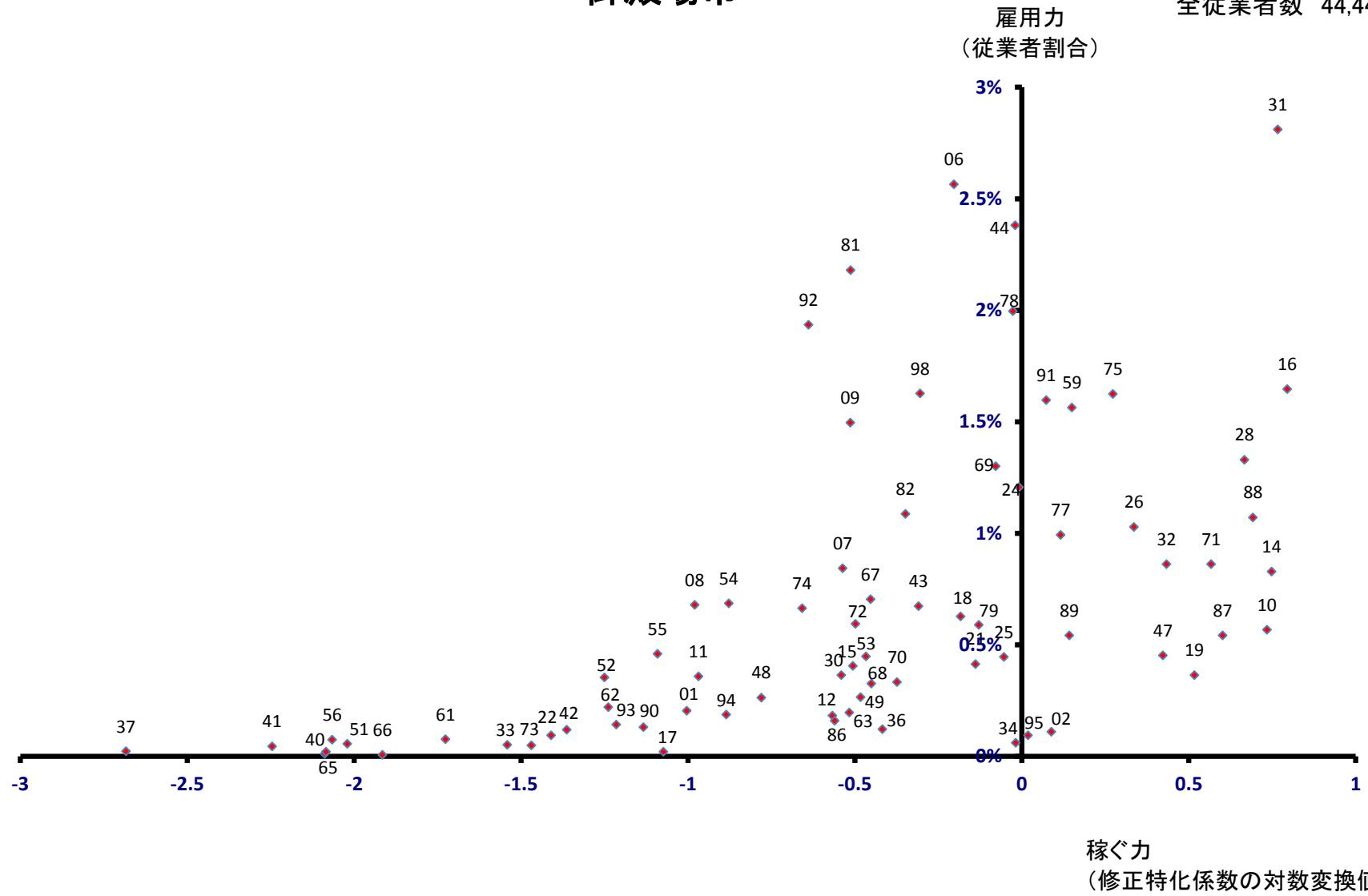

袋井市

全従業者数 40,017 人

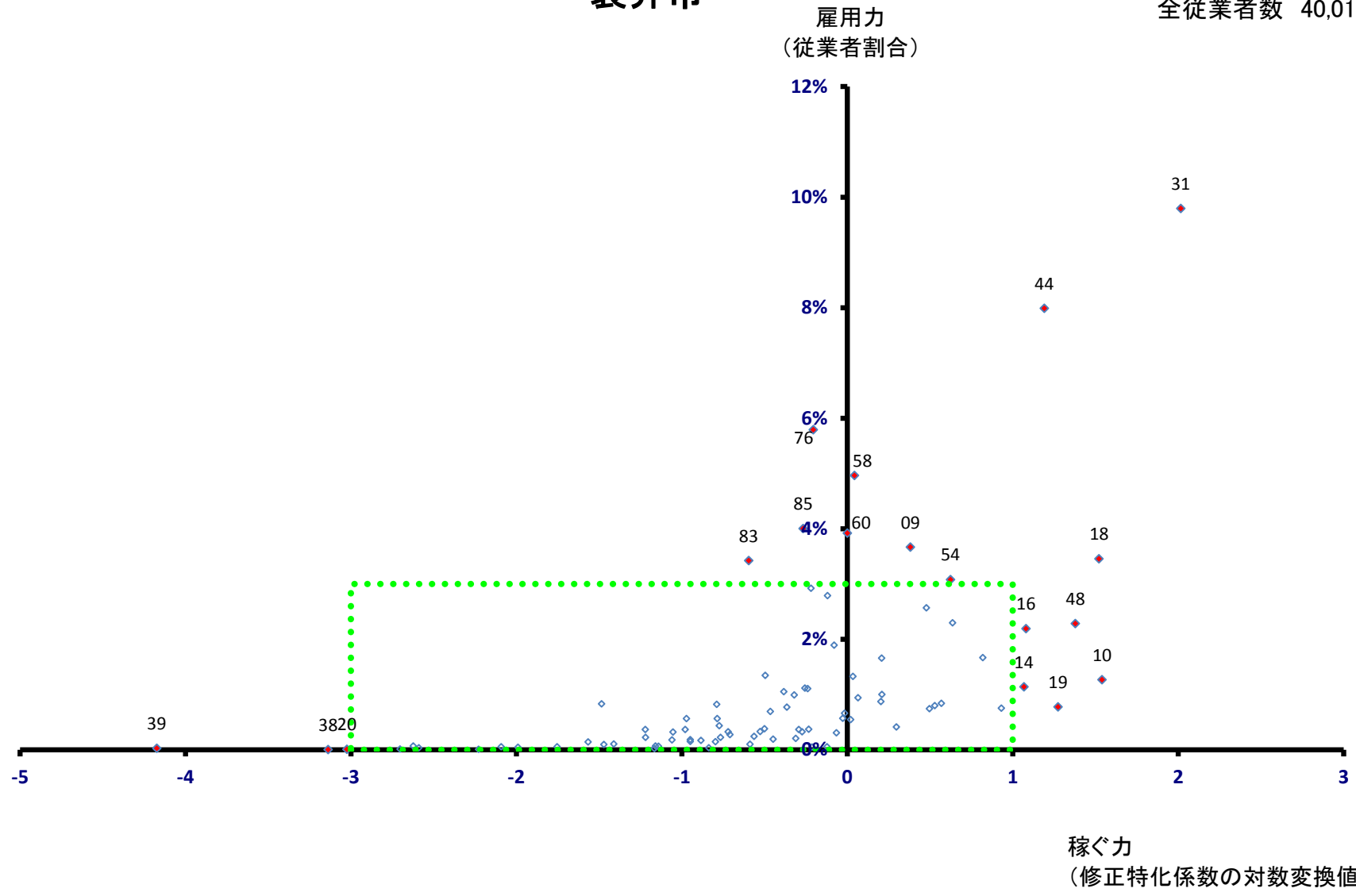

袋井市

全従業者数 40,017 人

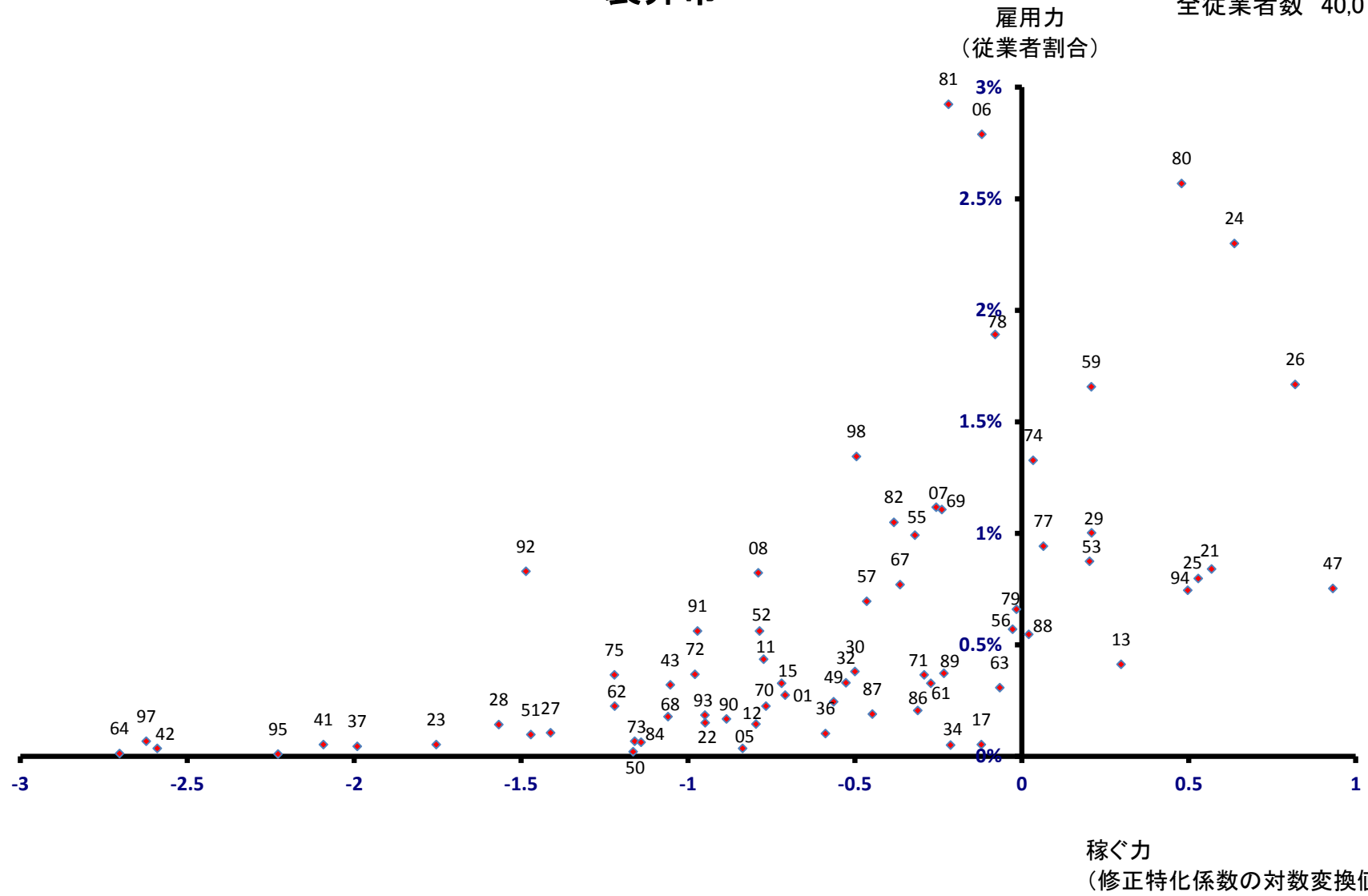

下田市

全従業者数 12,258 人

雇用力
(従業者割合)

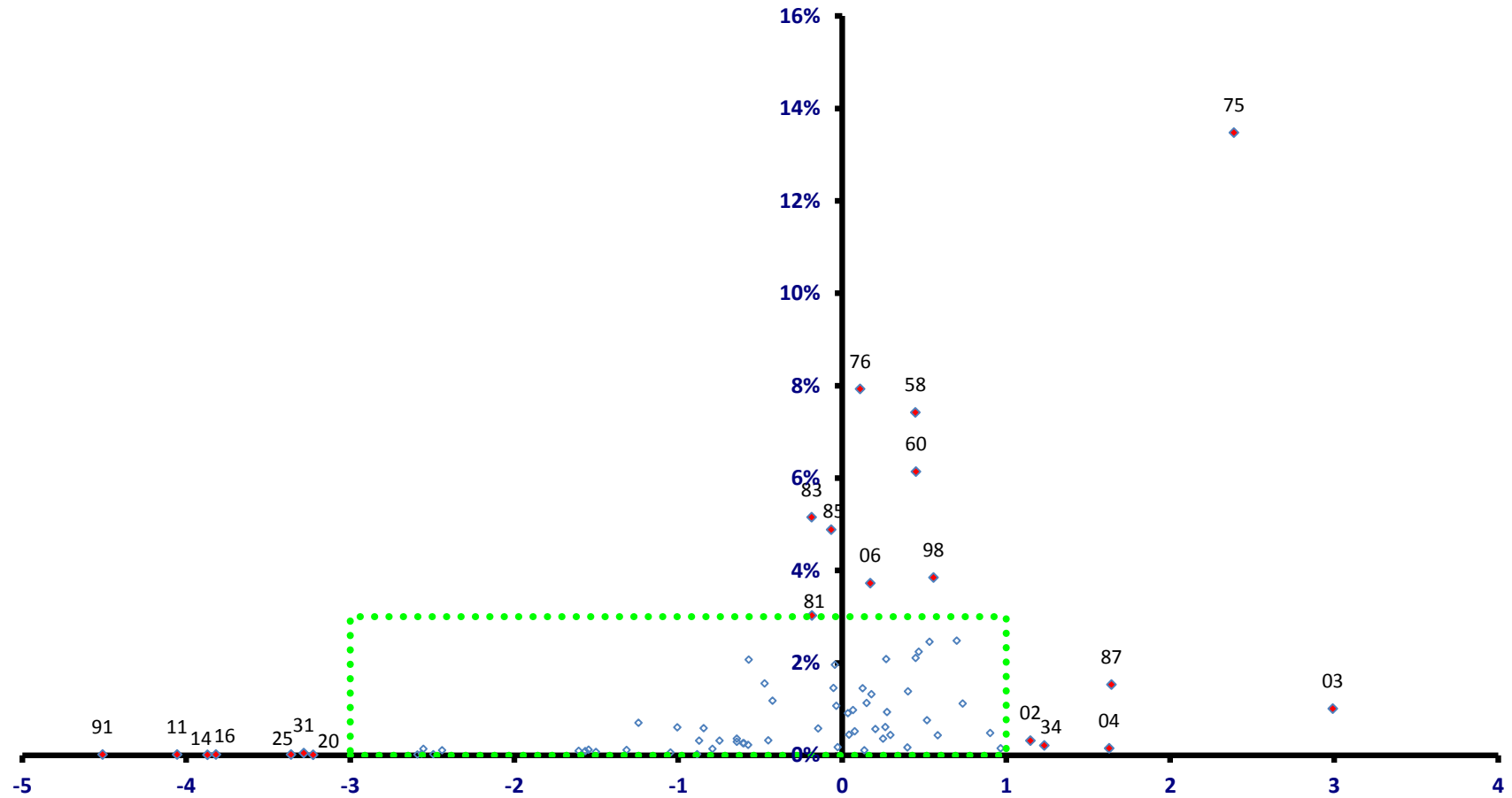

下田市

全従業者数 12,258 人

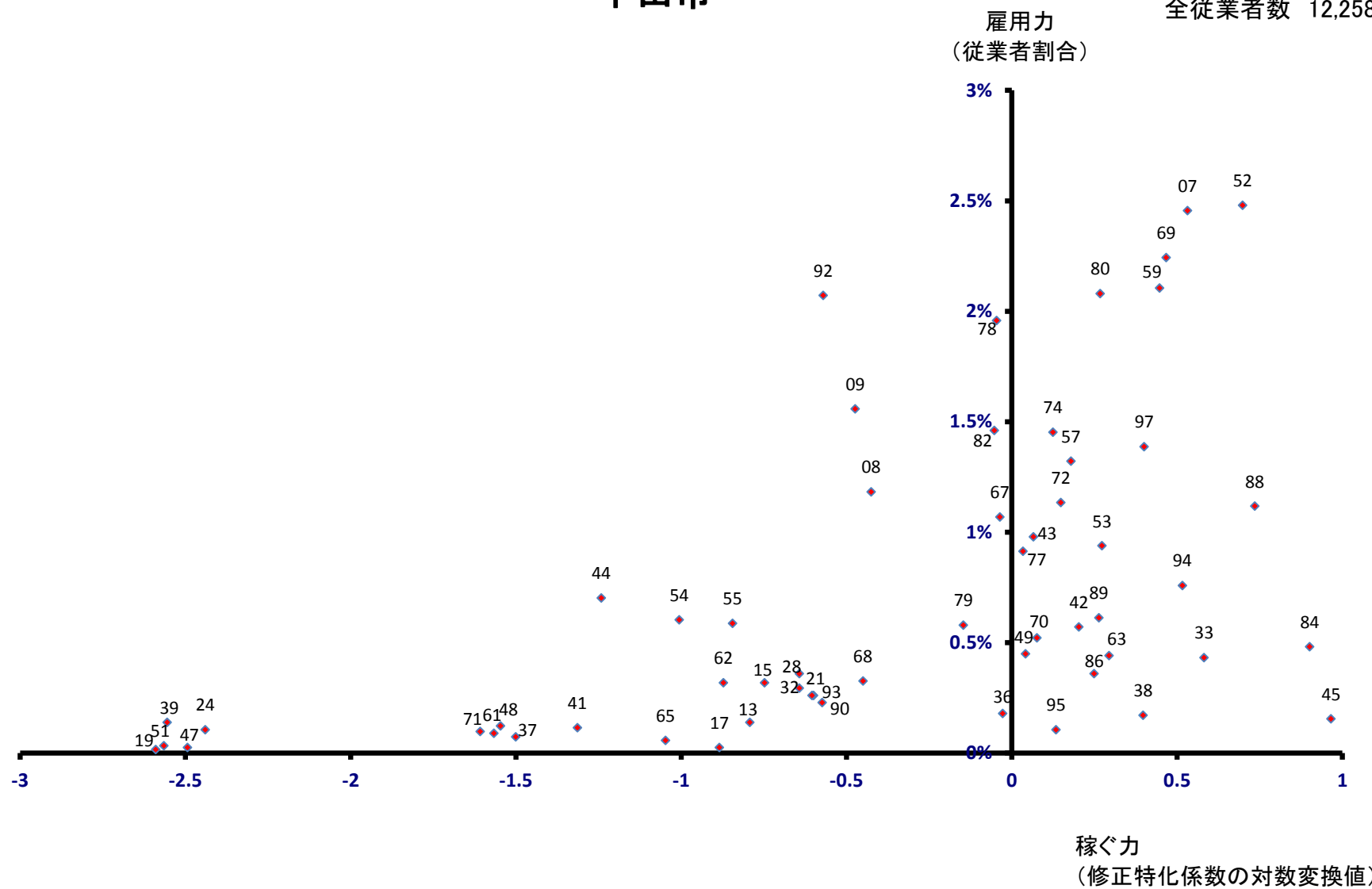

裾野市

全従業者数 32,583 人

雇用力
(従業者割合)

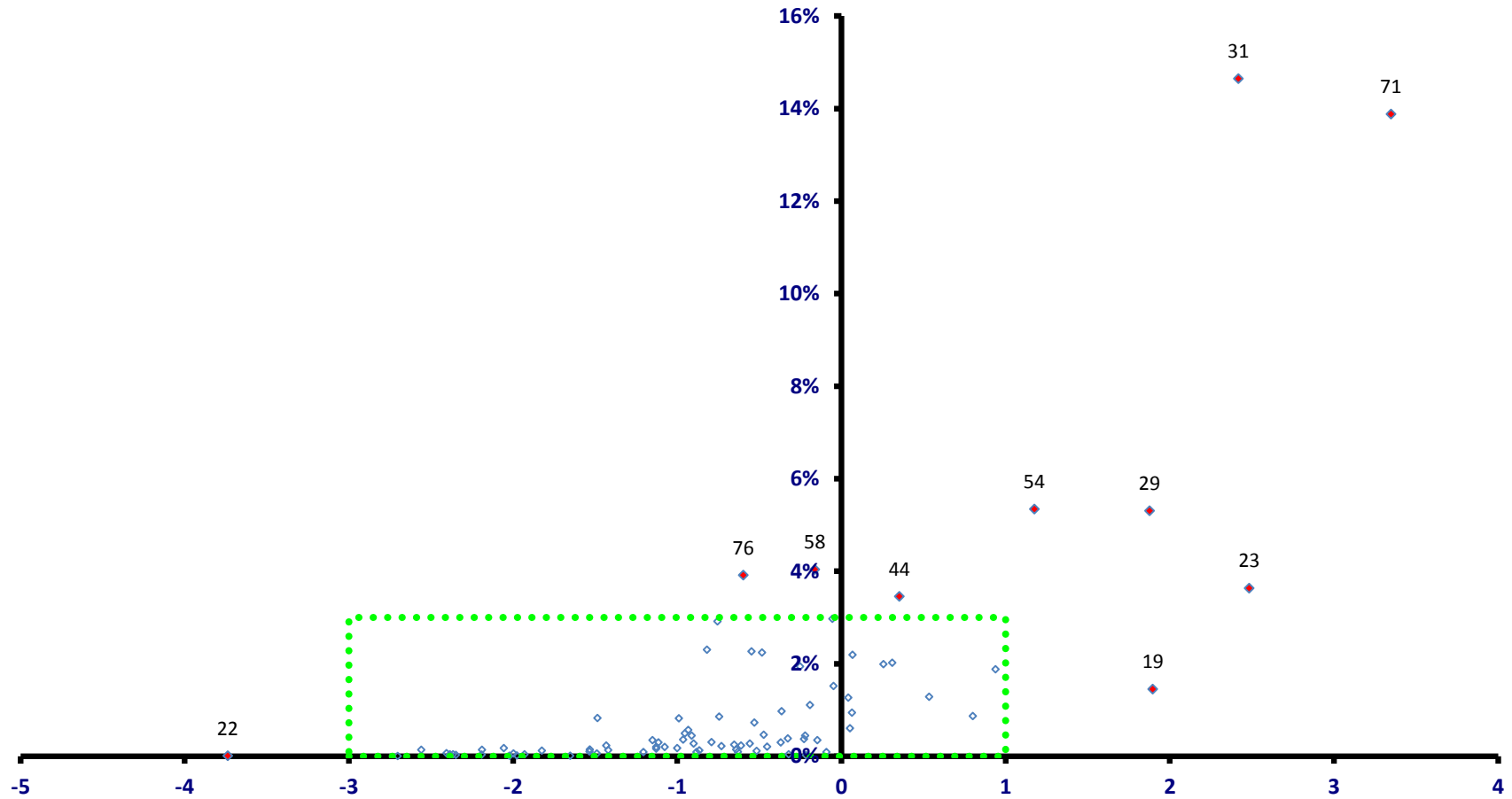

稼ぐ力
(修正特化係数の対数変換値)

裾野市

全従業者数 32,583 人

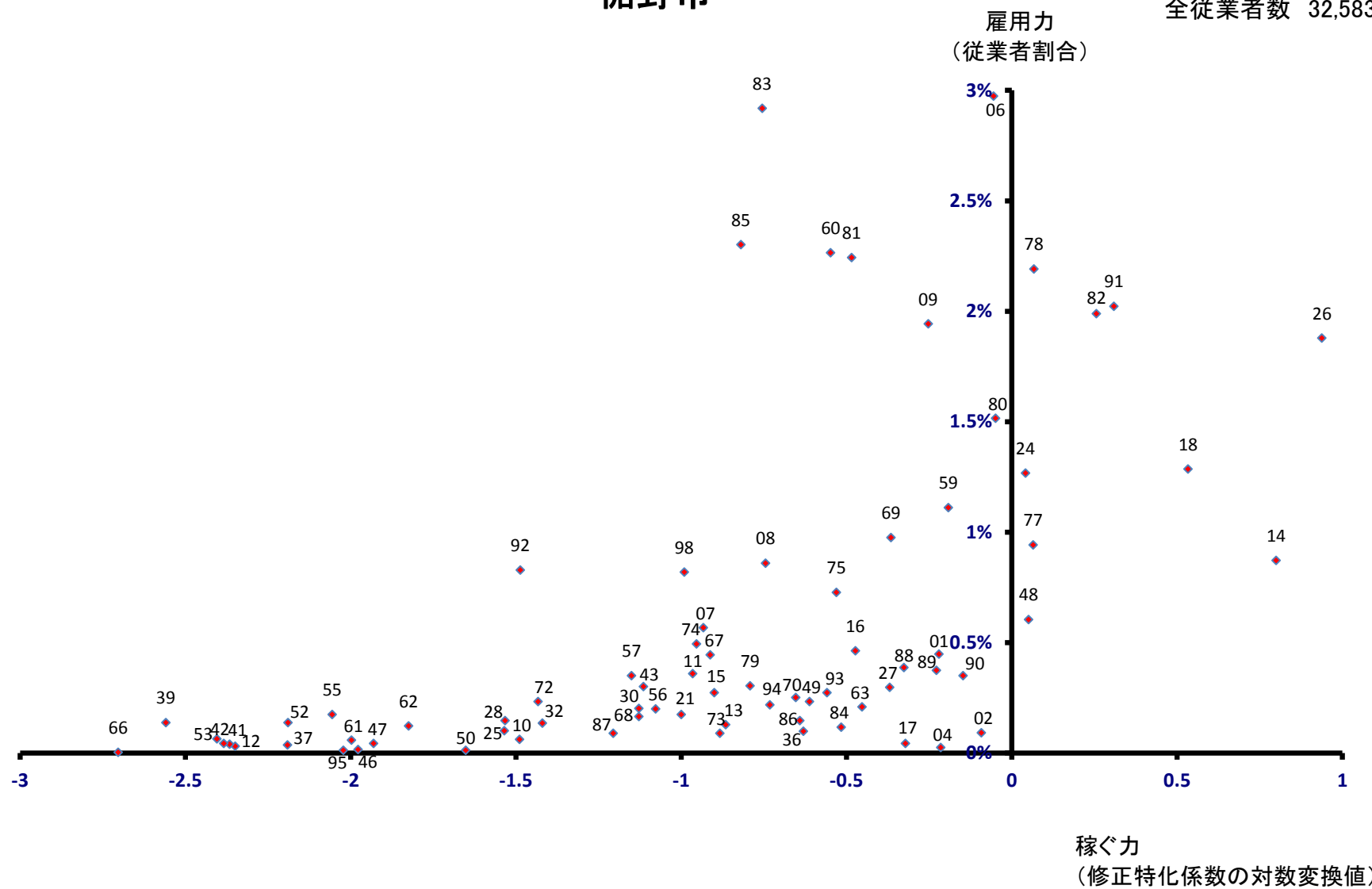

湖西市

全従業者数 37,957 人

雇用力
(従業者割合)

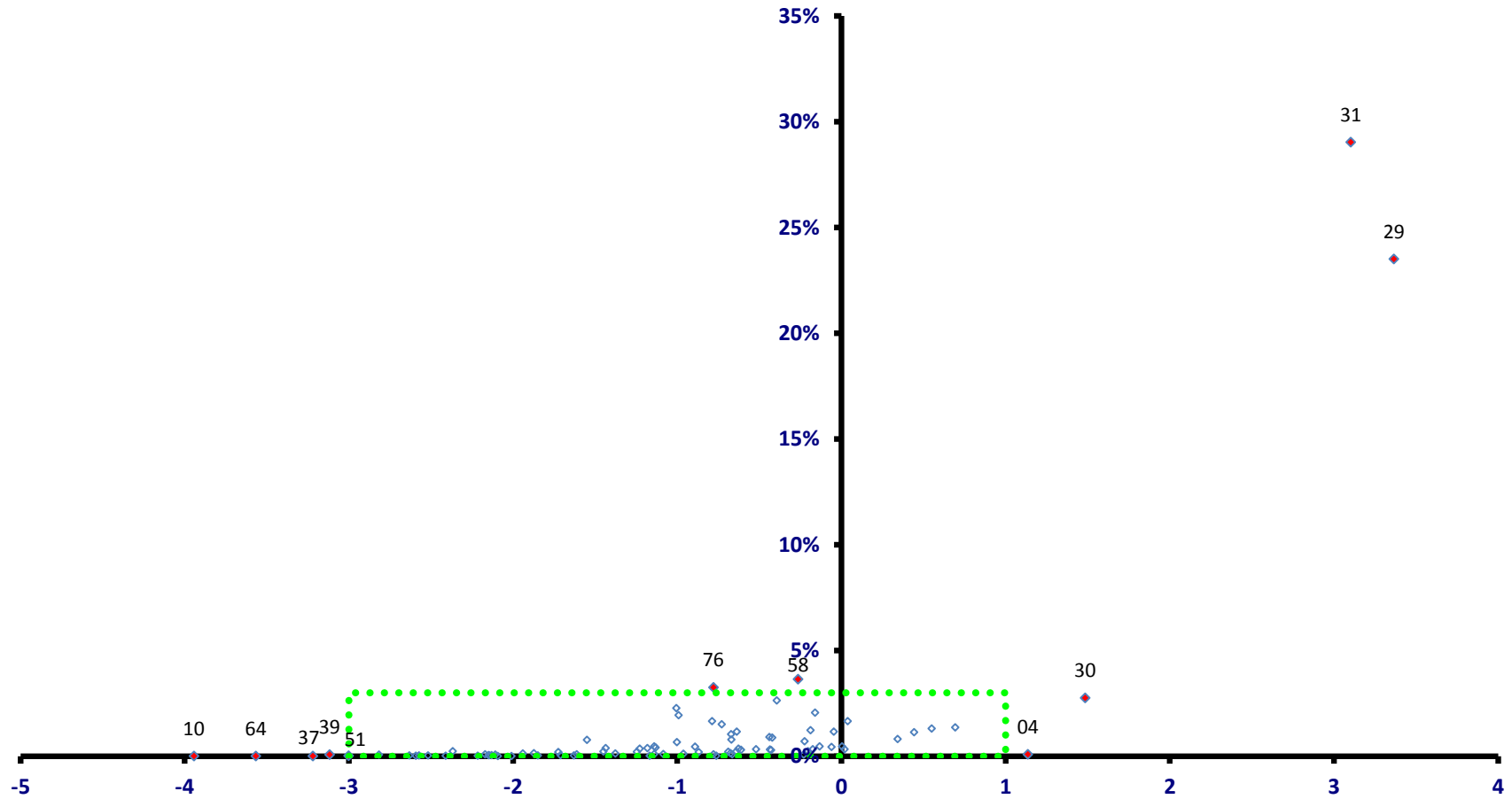

稼ぐ力
(修正特化係数の対数変換値)

湖西市

全従業者数 37,957 人

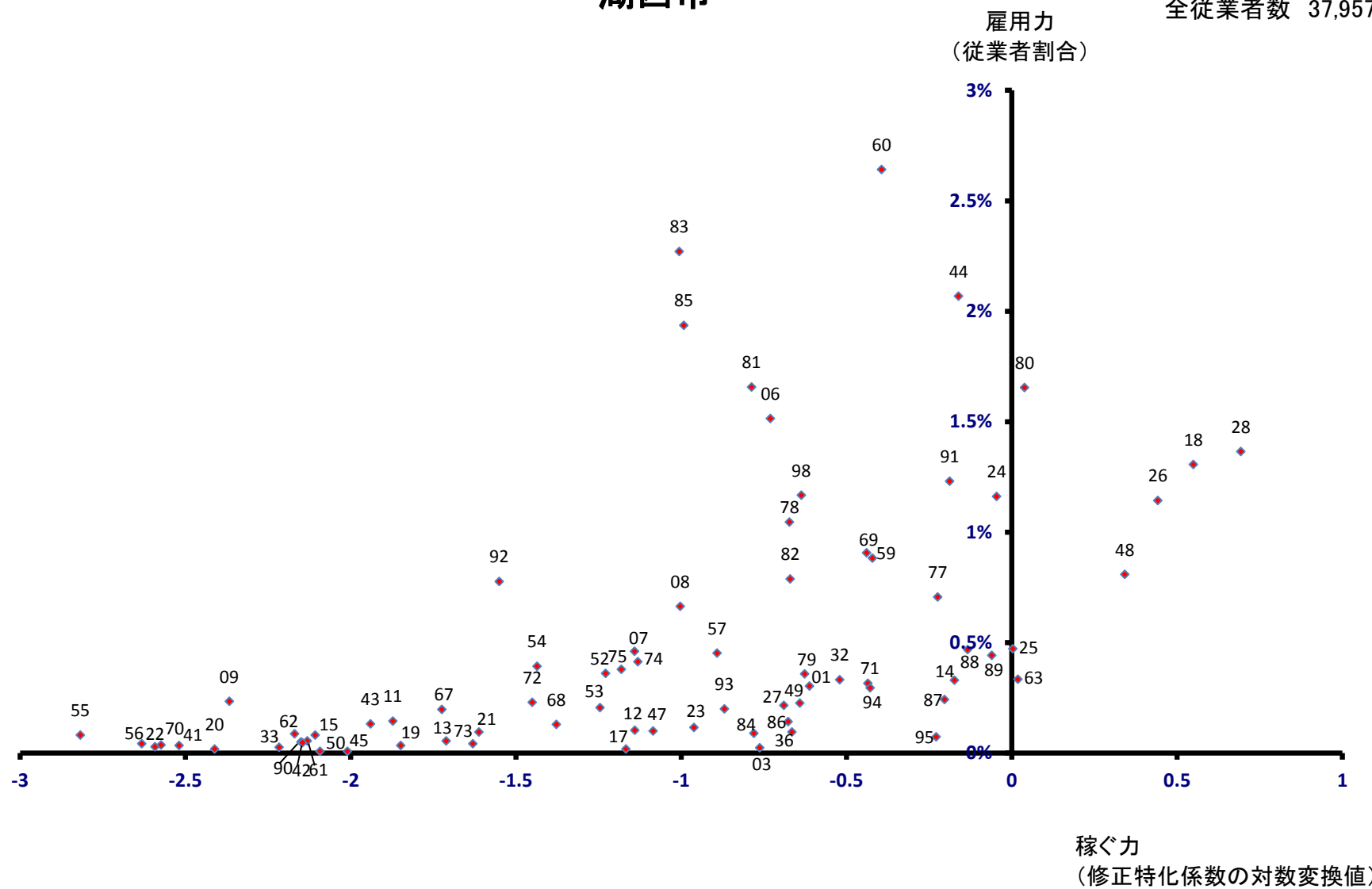

伊豆市

全従業者数 14,053 人

雇用力
(従業者割合)

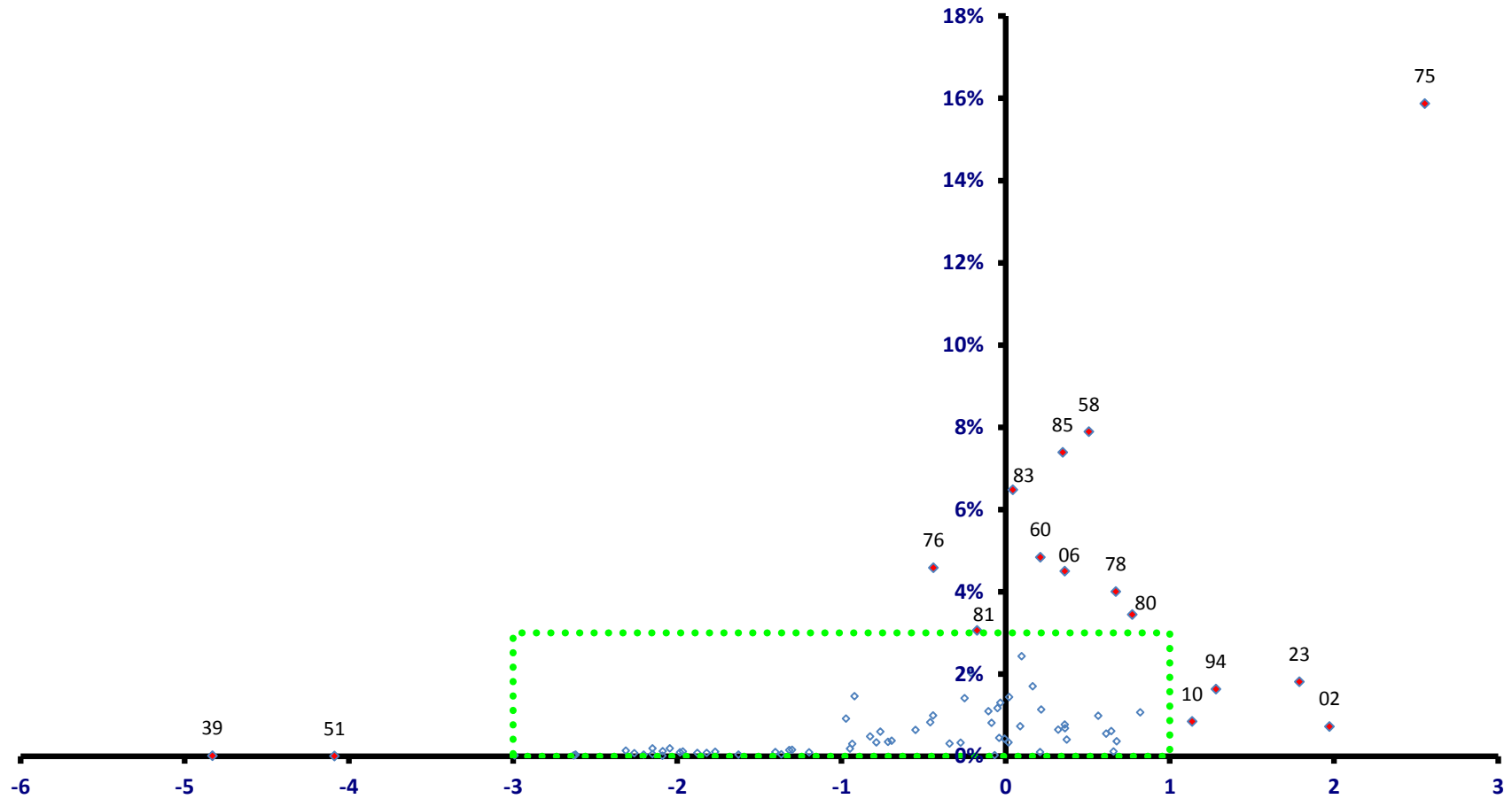

稼ぐ力
(修正特化係数の対数変換値)

伊豆市

全従業者数 14,053 人

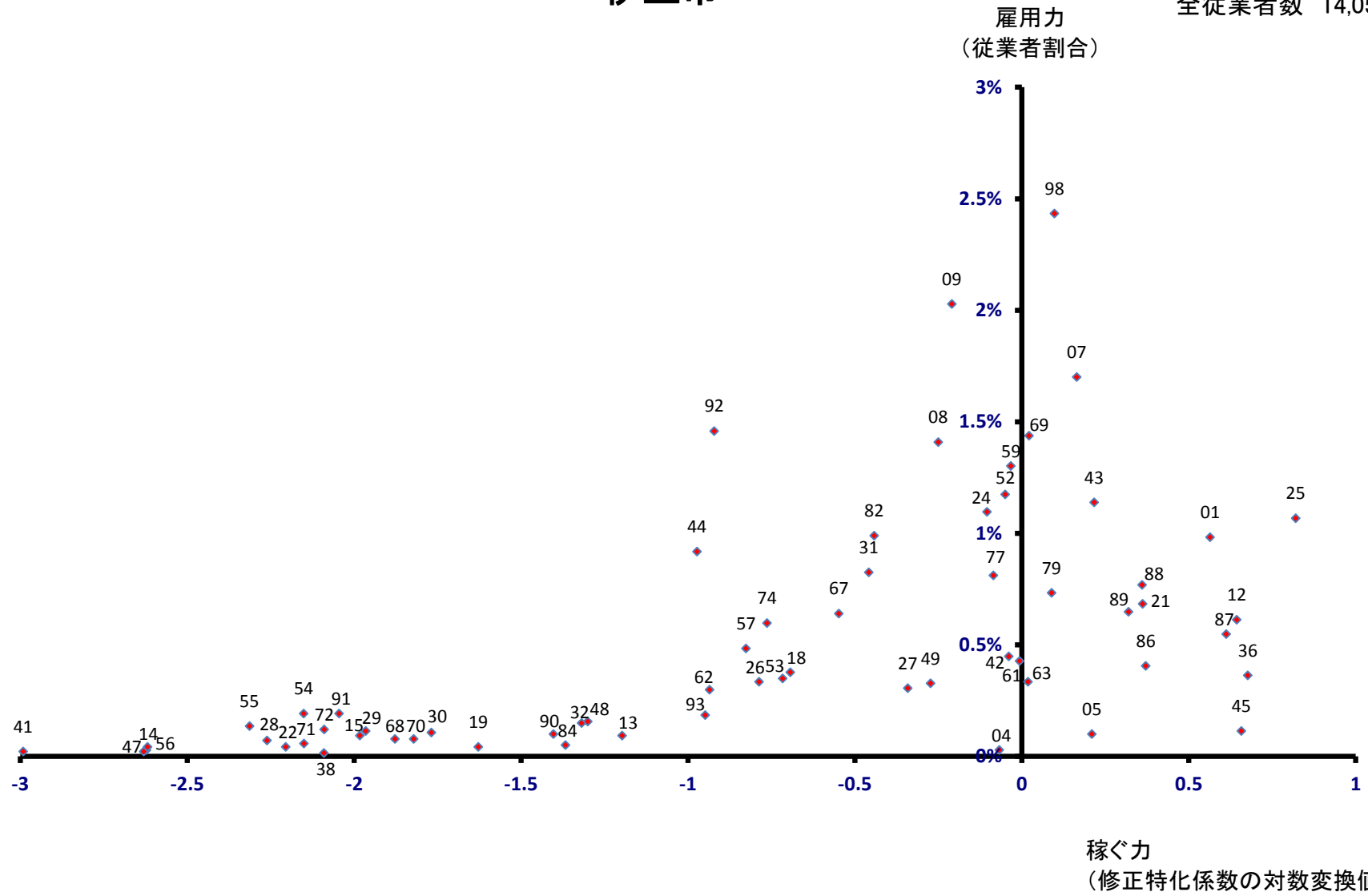

御前崎市

全従業者数 16,348 人

雇用力
(従業者割合)

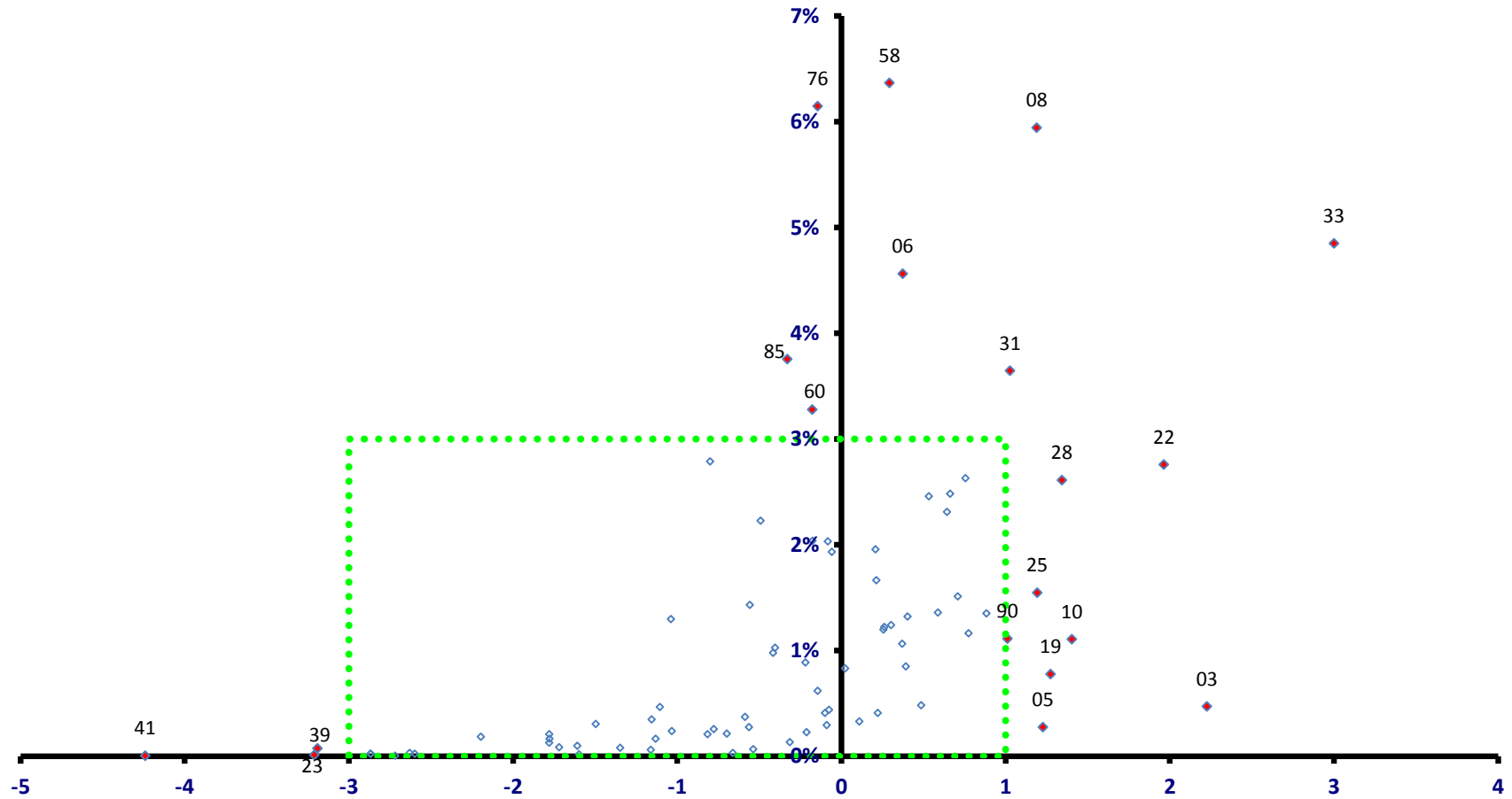

稼ぐ力
(修正特化係数の対数変換値)

御前崎市

全従業者数 16,348 人

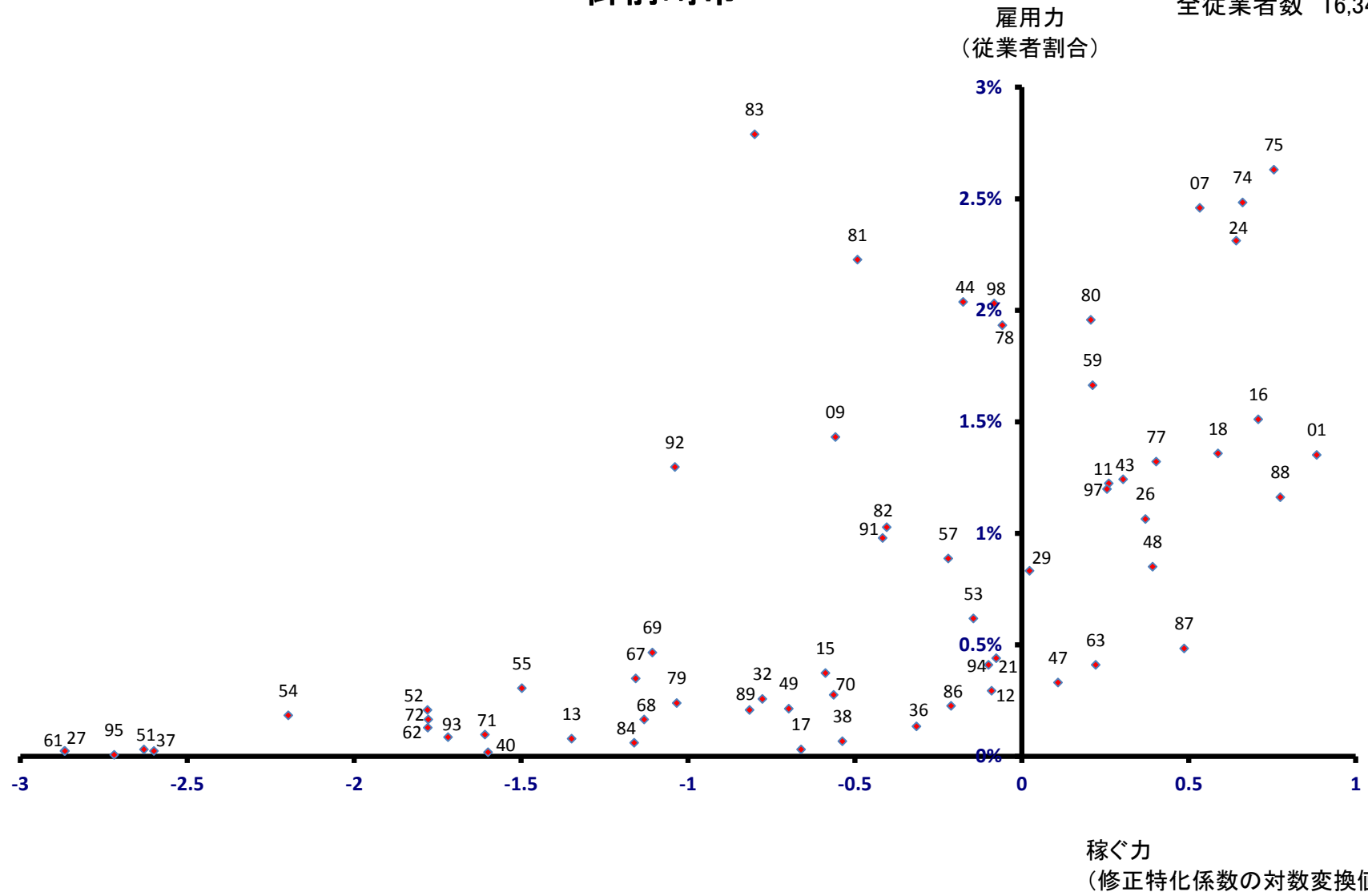

菊川市

全従業者数 21,091 人

雇用力
(従業者割合)

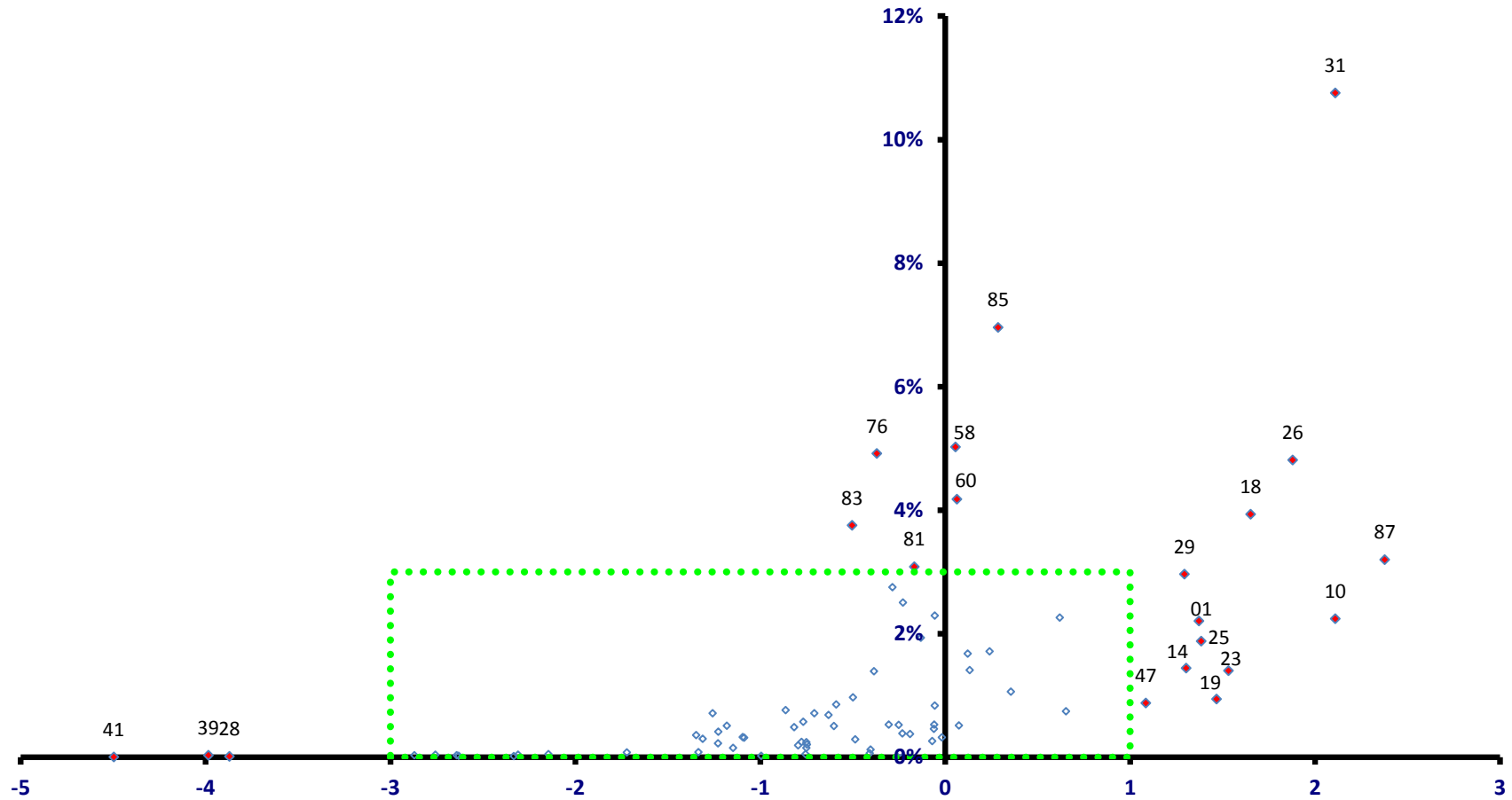

菊川市

全従業者数 21,091 人

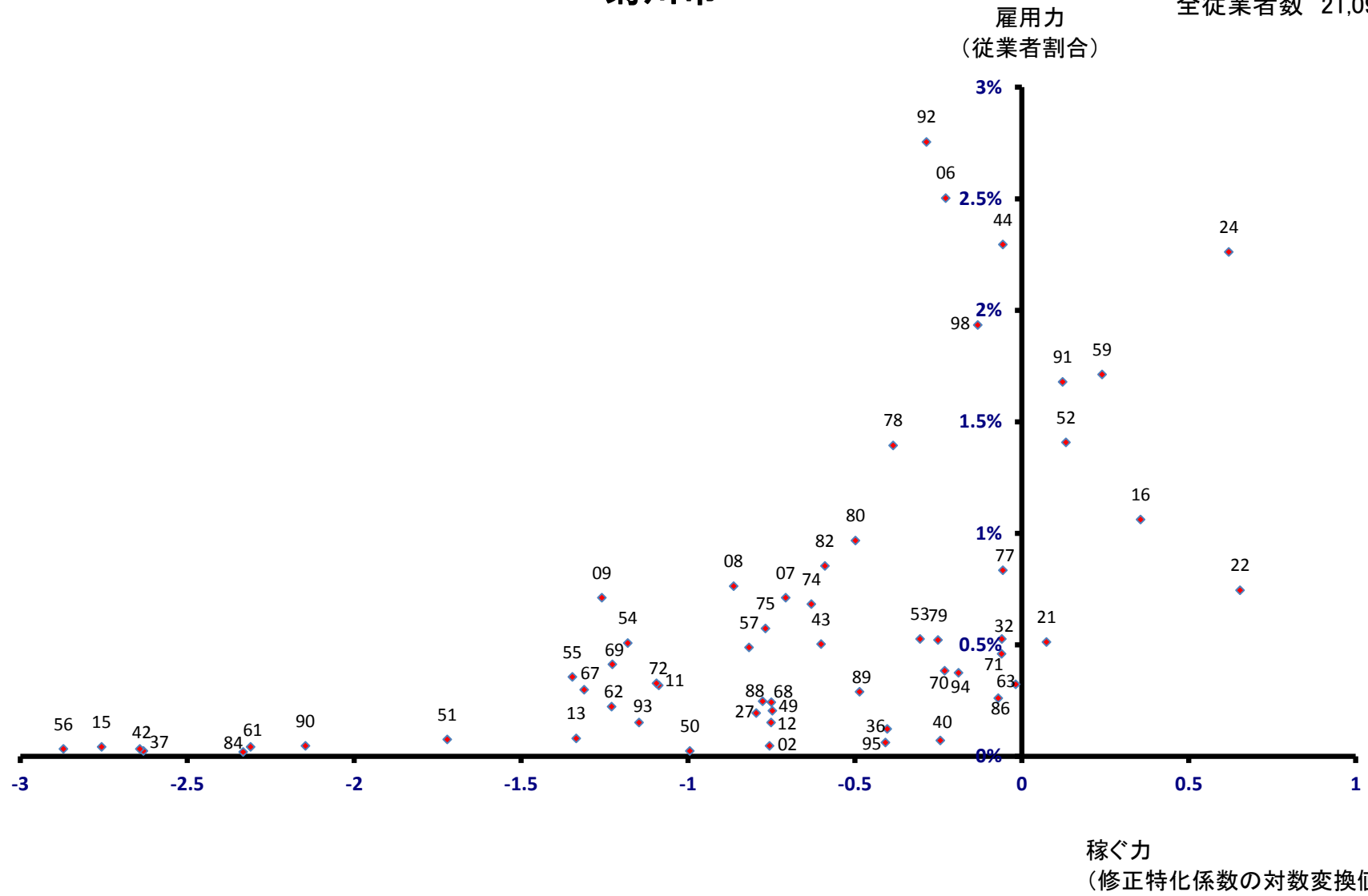

伊豆の国市

全従業者数 21,155 人

雇用力
(従業者割合)

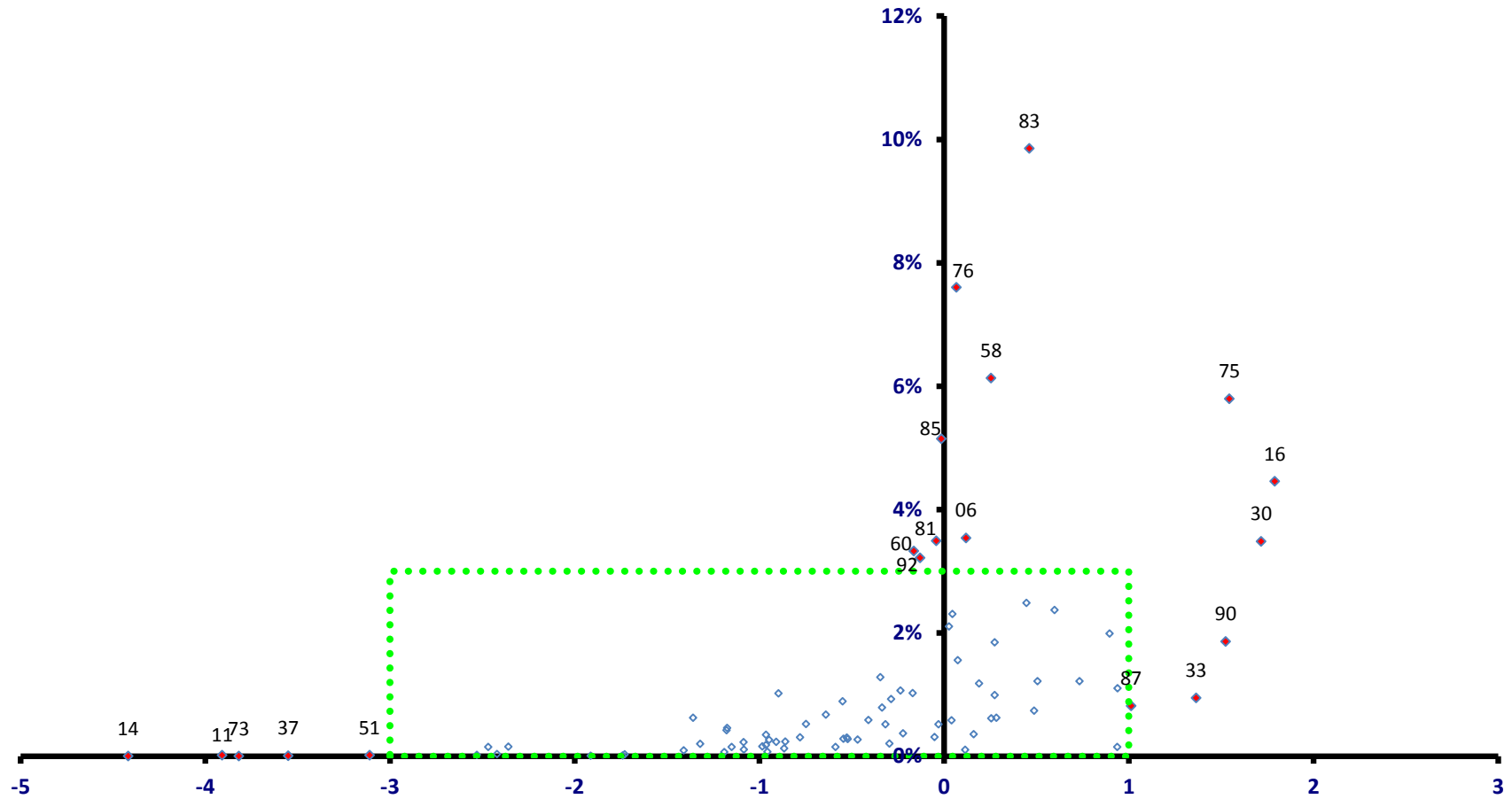

稼ぐ力
(修正特化係数の対数変換値)

伊豆の国市

全従業者数 21,155 人

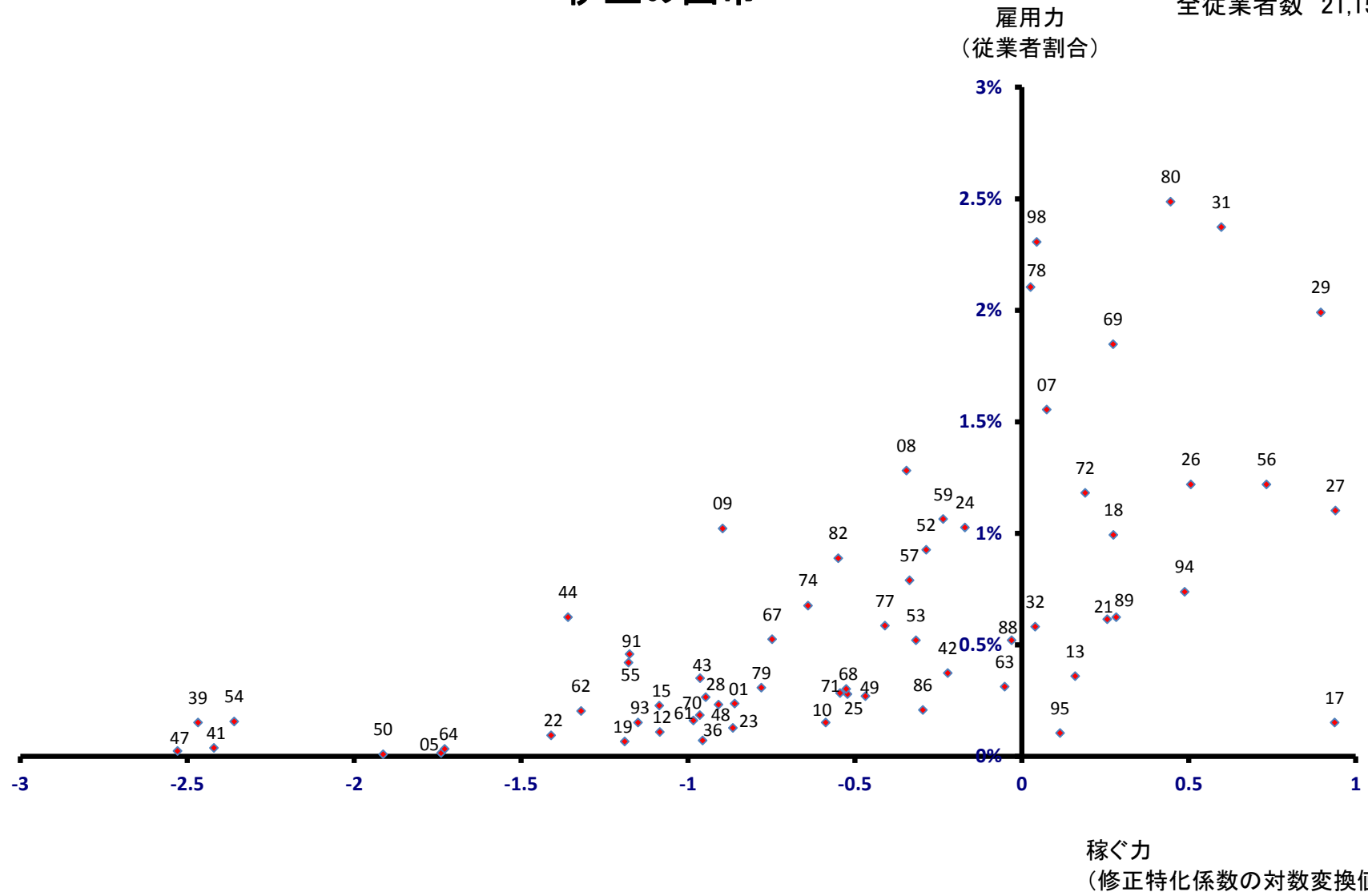

牧之原市

全従業者数 28,087 人

雇用力
(従業者割合)

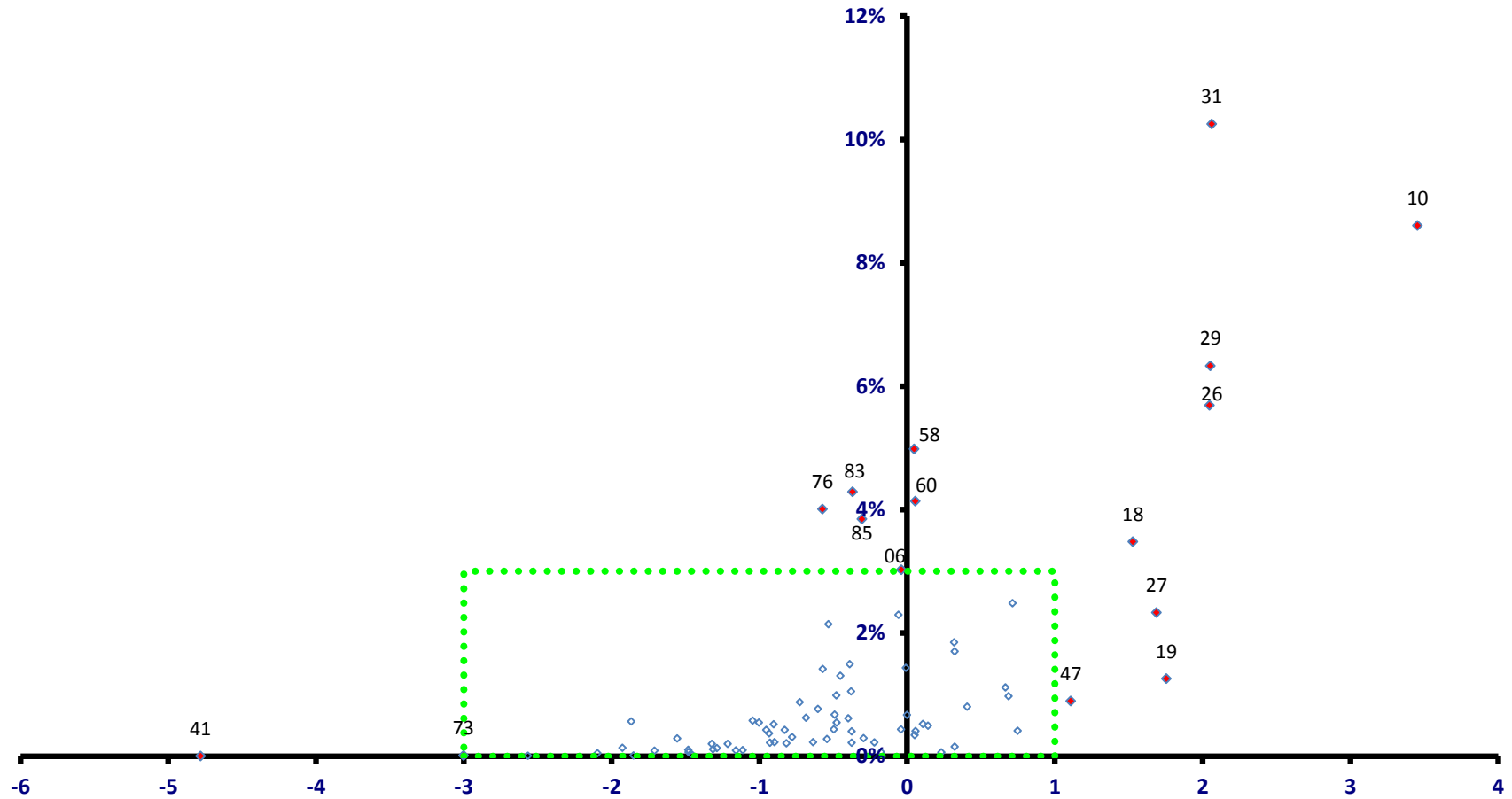

稼ぐ力
(修正特化係数の対数変換値)

牧之原市

全従業者数 28,087 人

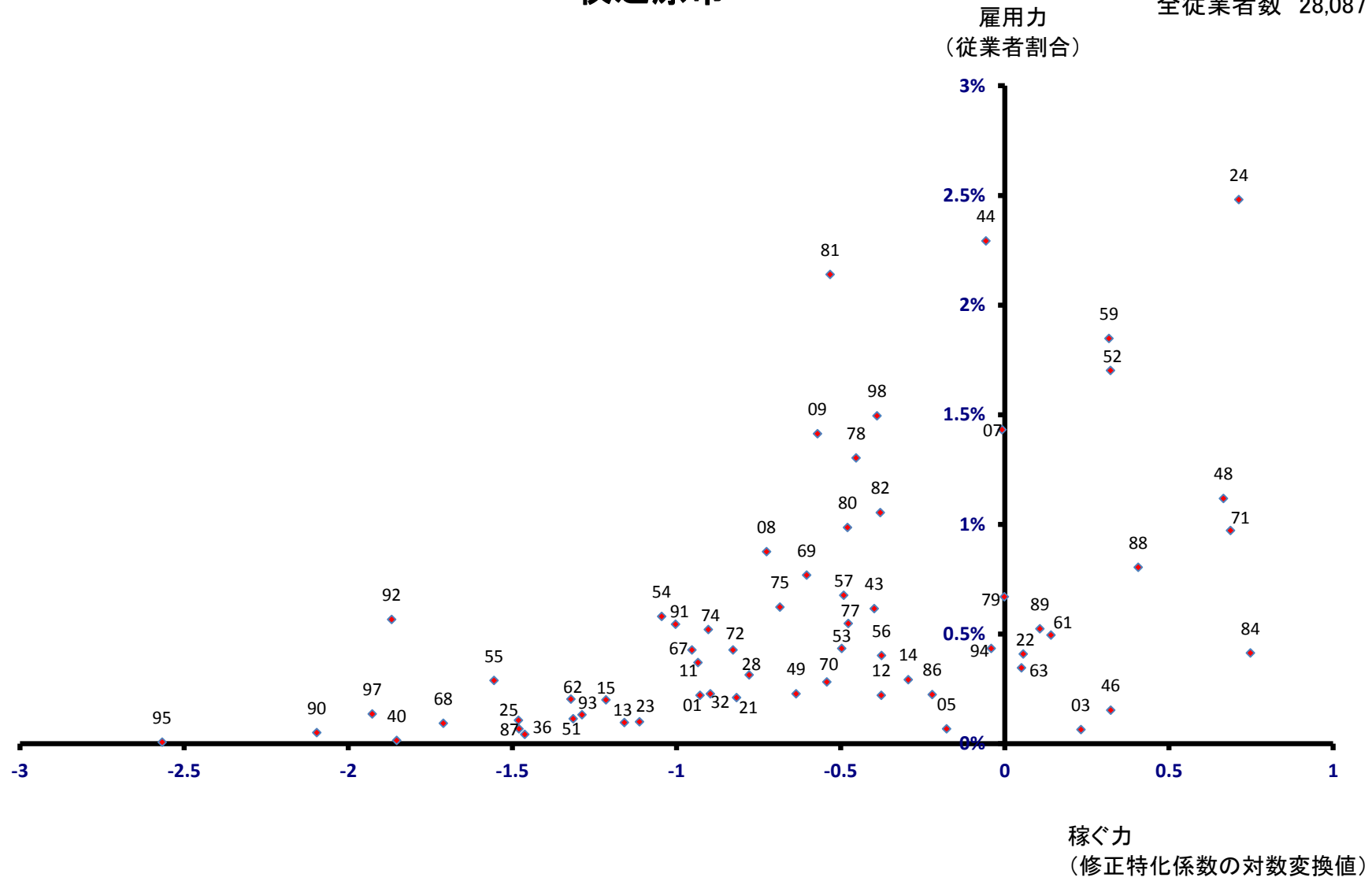

東伊豆町

全従業者数 6,157 人

雇用力
(従業者割合)

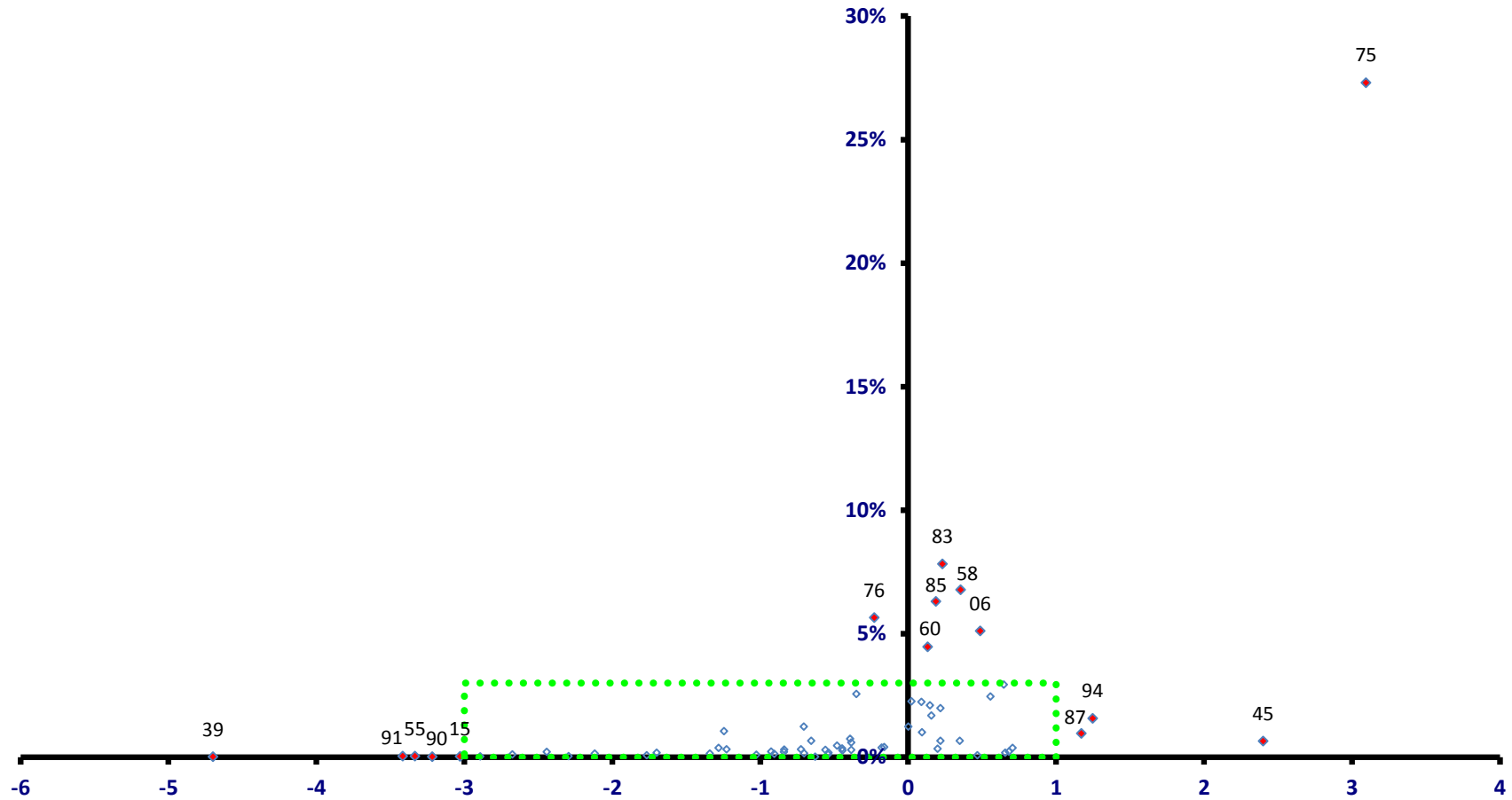

稼ぐ力
(修正特化係数の対数変換値)

東伊豆町

全従業者数 6,157 人

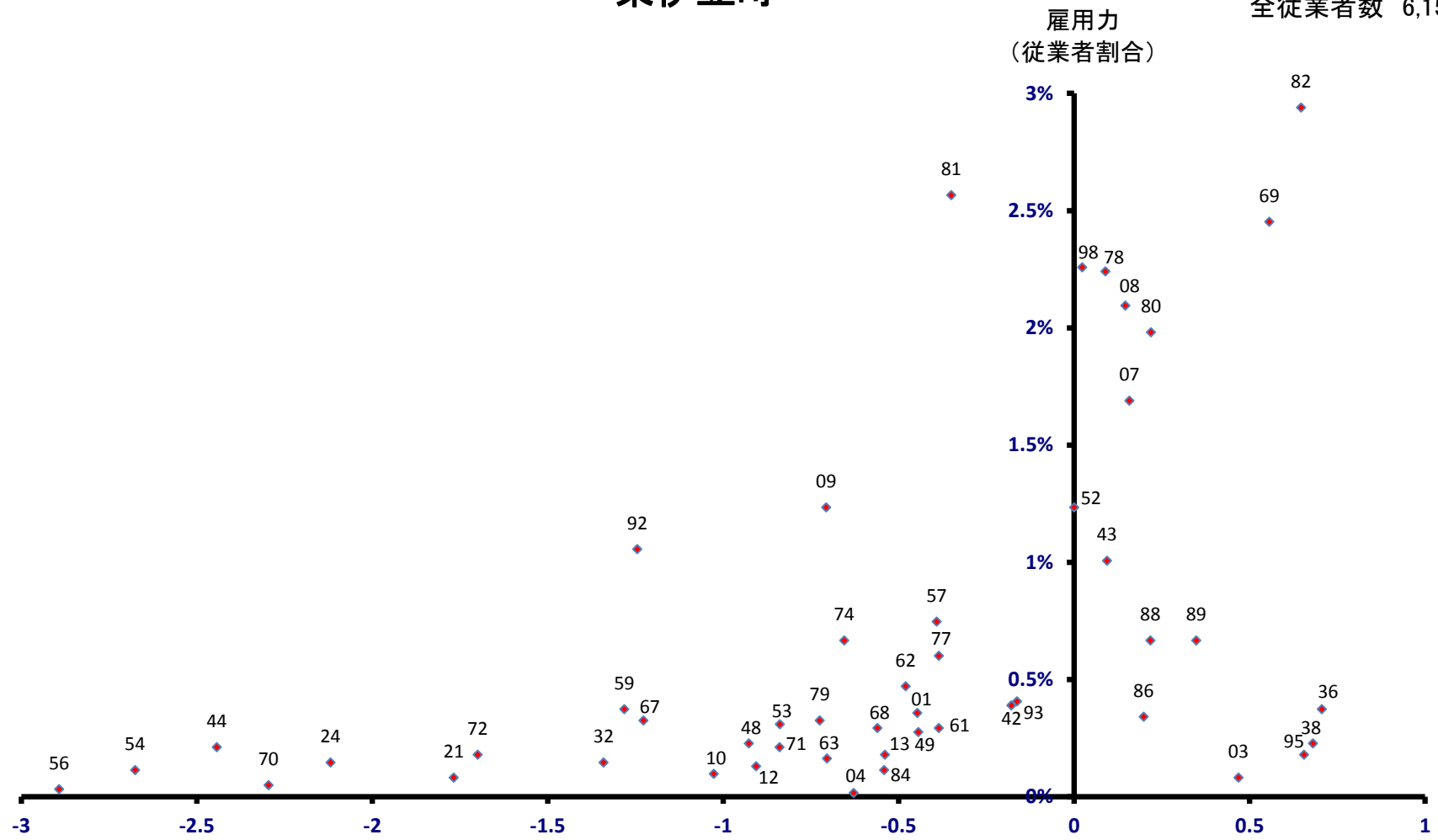

稼ぐ力
(修正特化係数の対数変換値)

河津町

全従業者数 3,261 人

雇用力
(従業者割合)

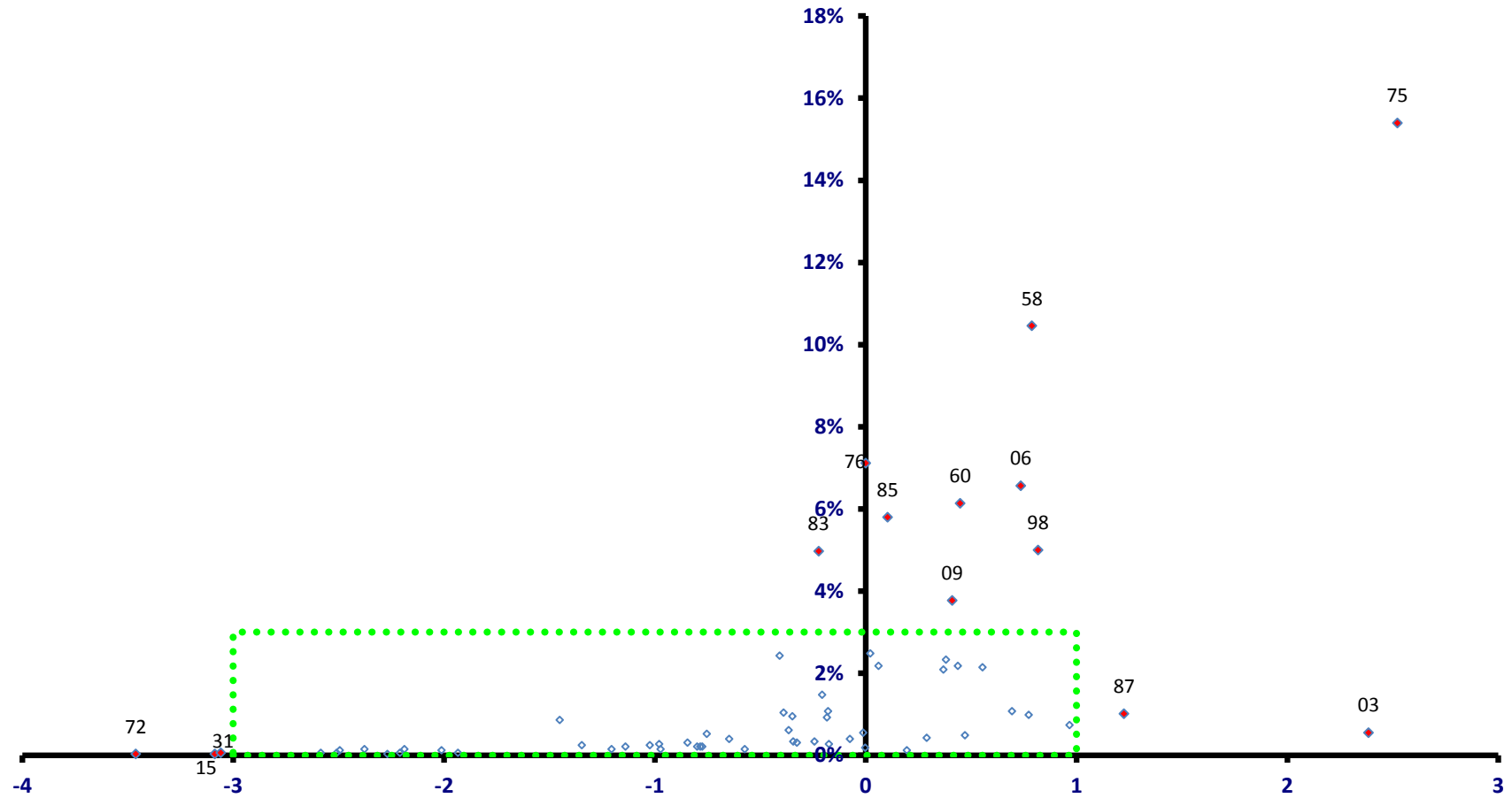

稼ぐ力
(修正特化係数の対数変換値)

河津町

全従業者数 3,261 人

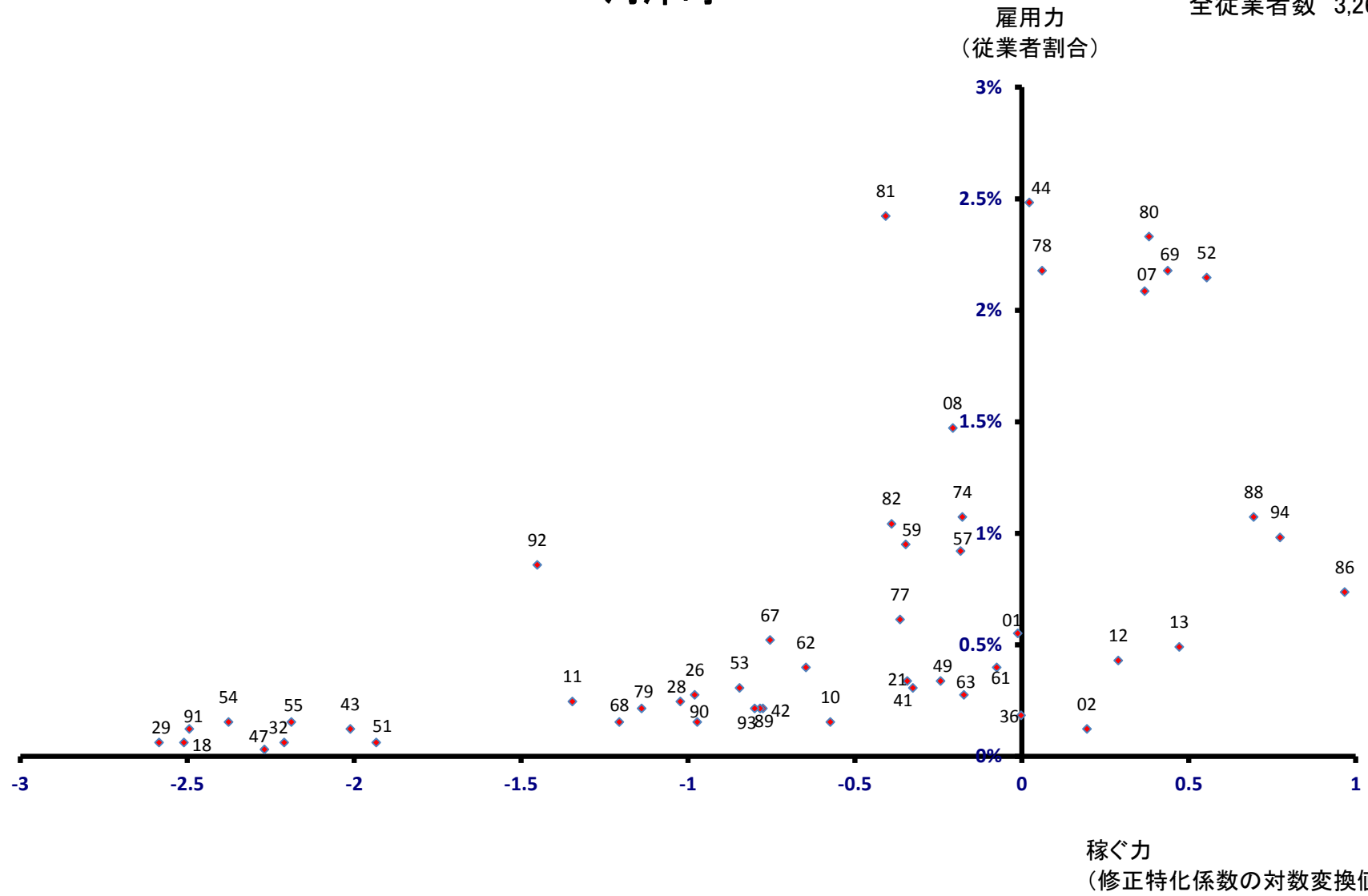

南伊豆町

全従業者数 3,464 人

雇用力
(従業者割合)

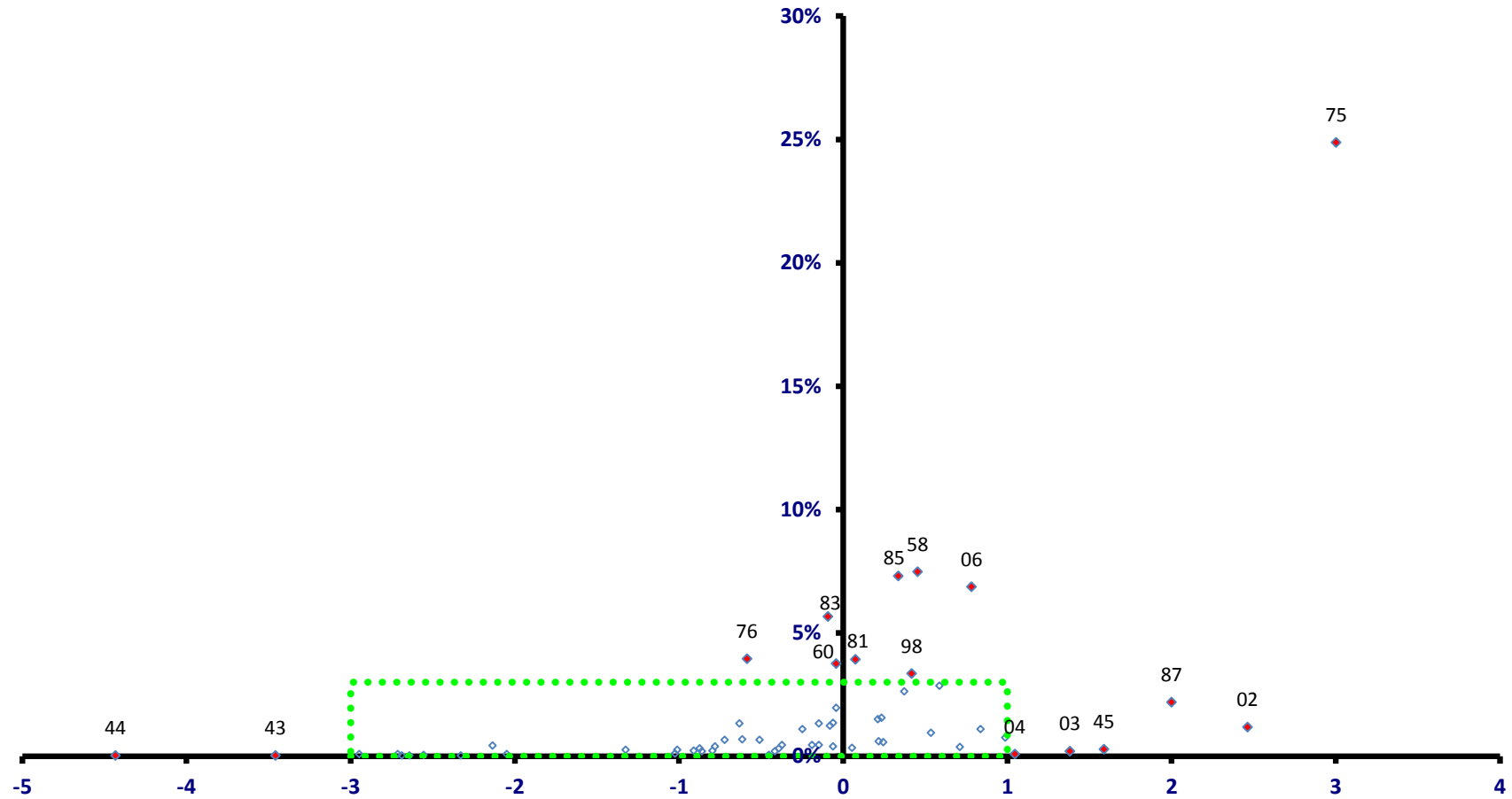

稼ぐ力
(修正特化係数の対数変換値)

南伊豆町

全従業者数 3,464 人

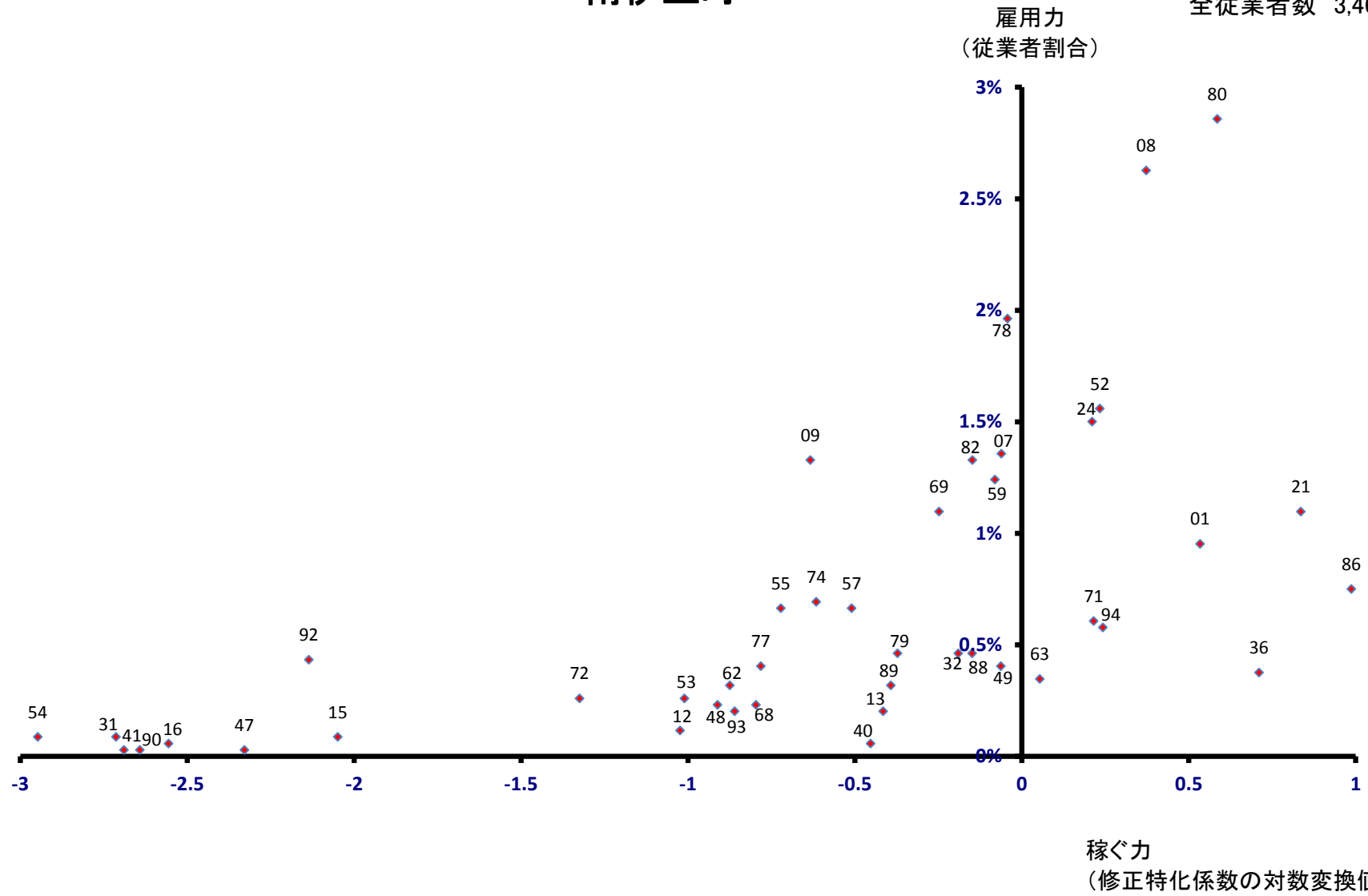

松崎町

全従業者数 2,964 人

雇用力
(従業者割合)

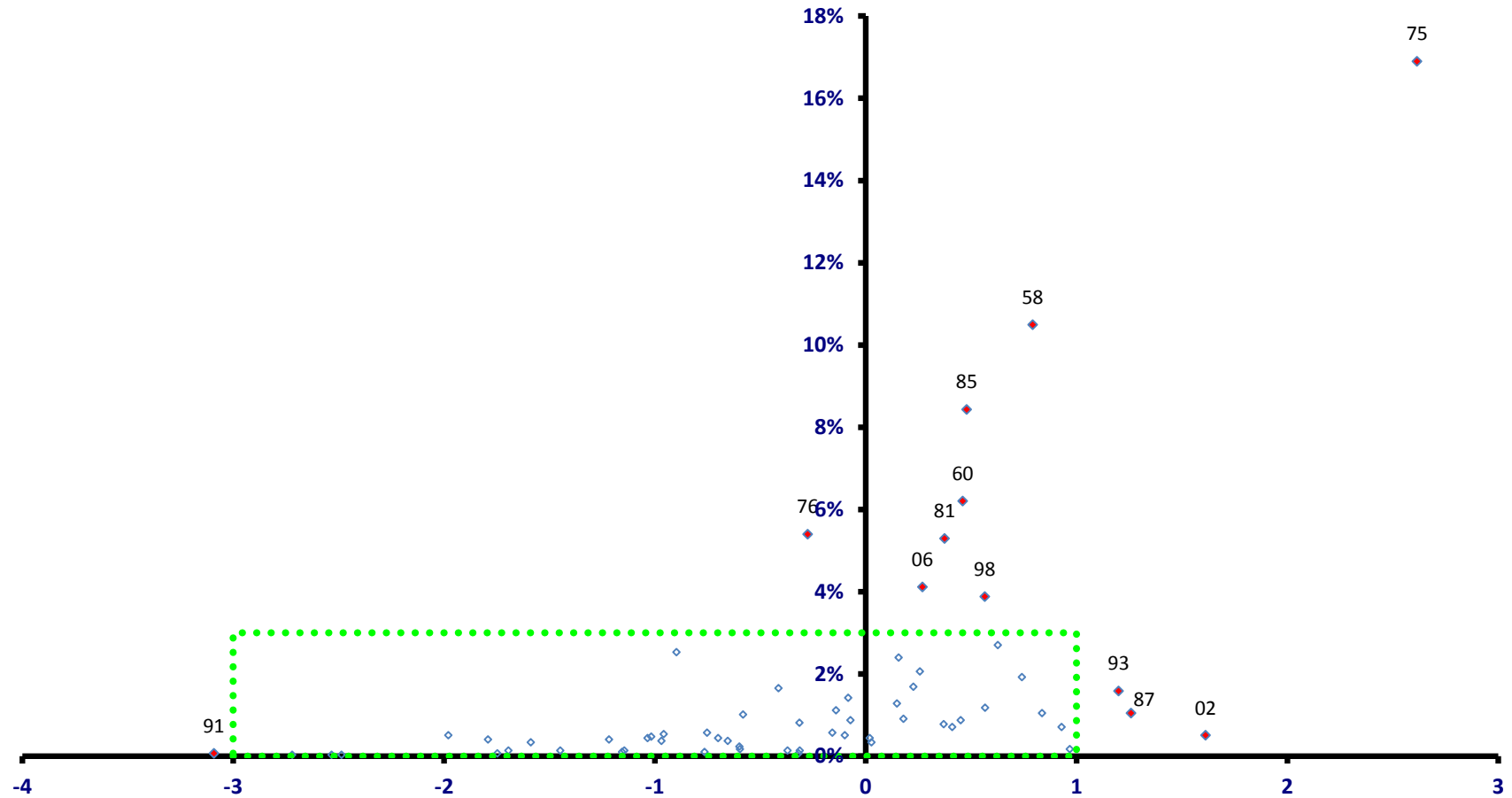

稼ぐ力
(修正特化係数の対数変換値)

松崎町

全従業者数 2,964 人

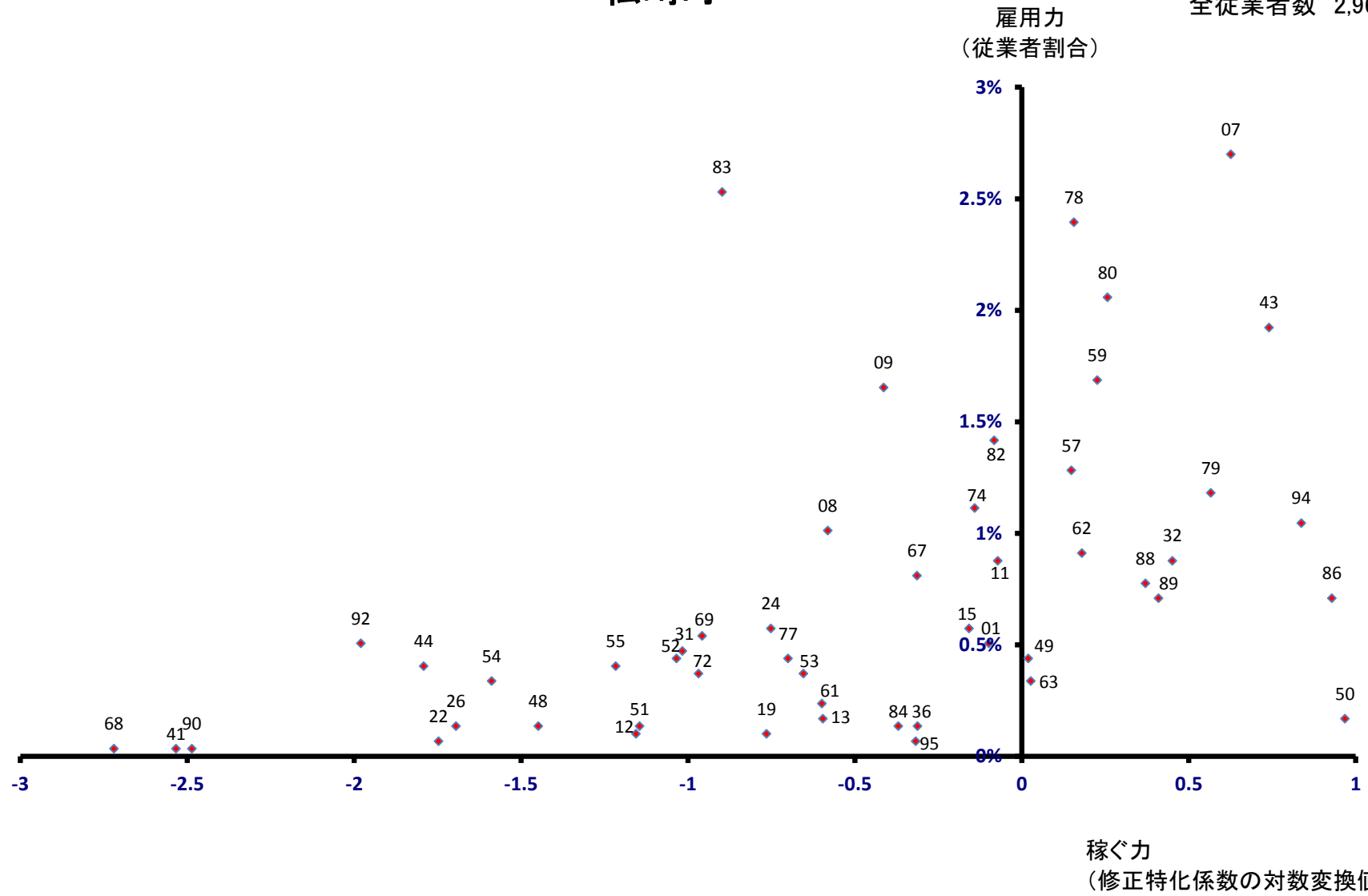

西伊豆町

雇用力
(従業員割合)

全従業員数 4,137 人

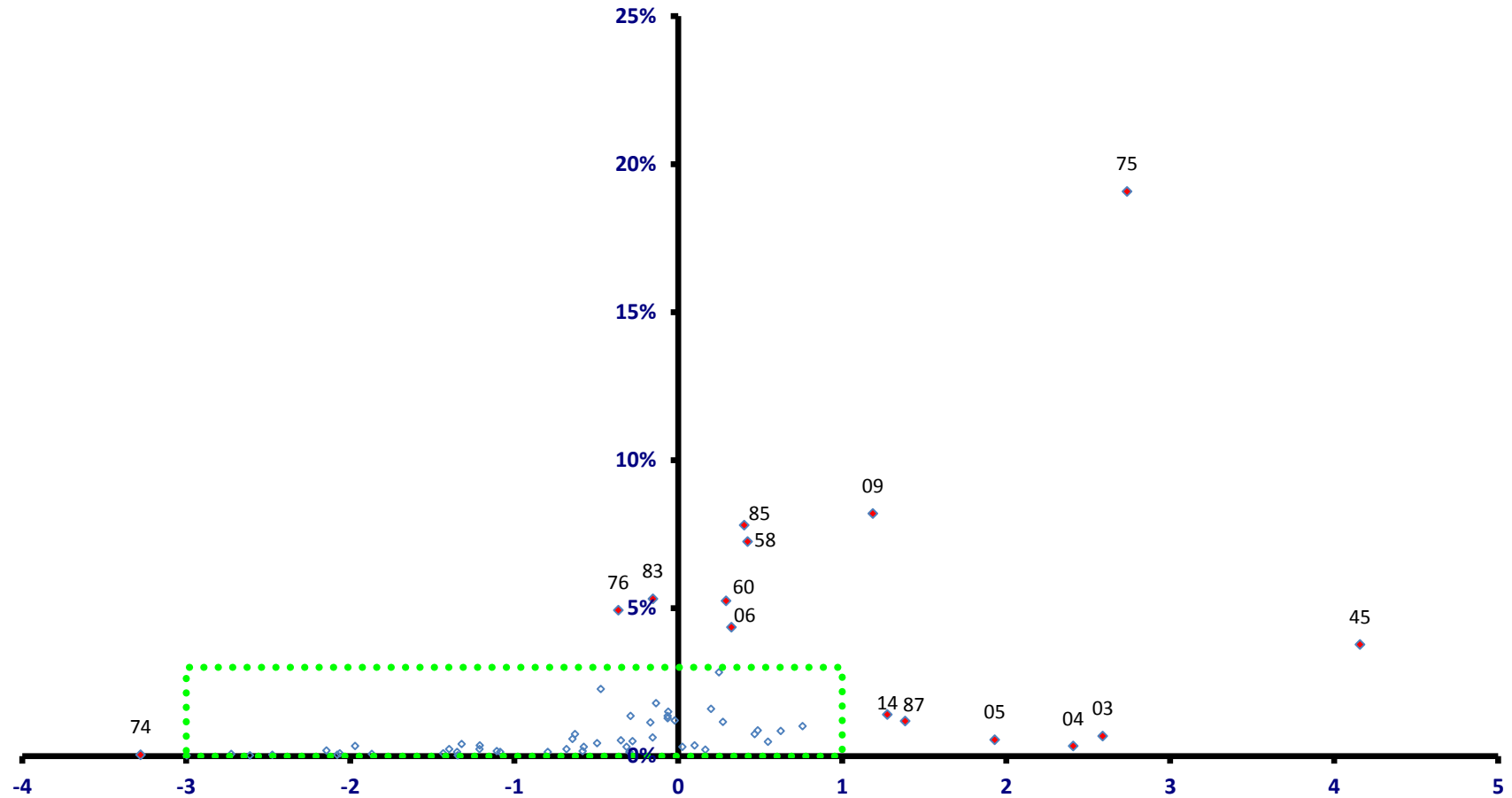

稼ぐ力
(修正特化係数の対数変換値)

西伊豆町

全従業者数 4,137 人

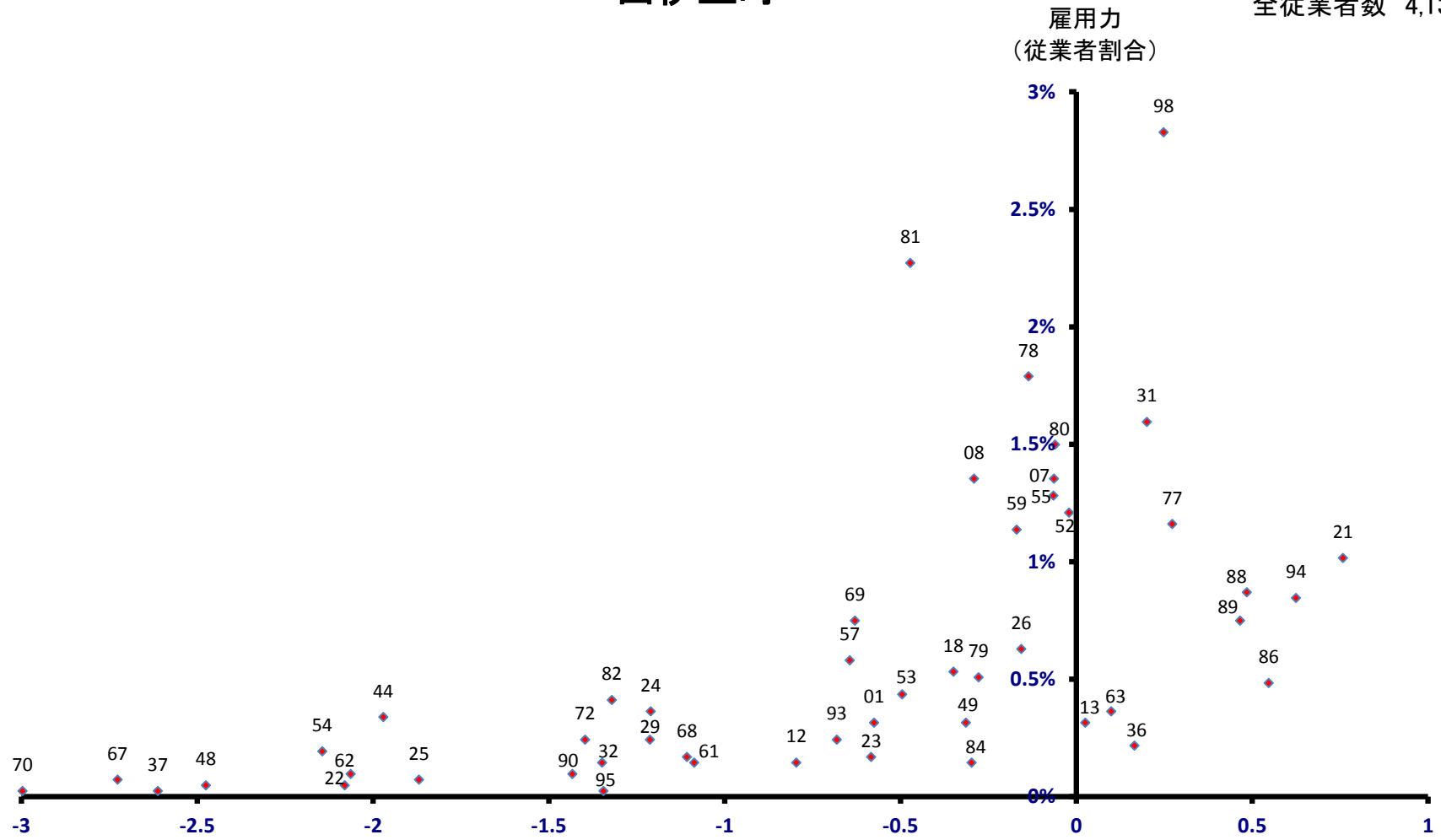

稼ぐ力
(修正特化係数の対数変換値)

函南町

全従業者数 11,682 人

雇用力
(従業者割合)

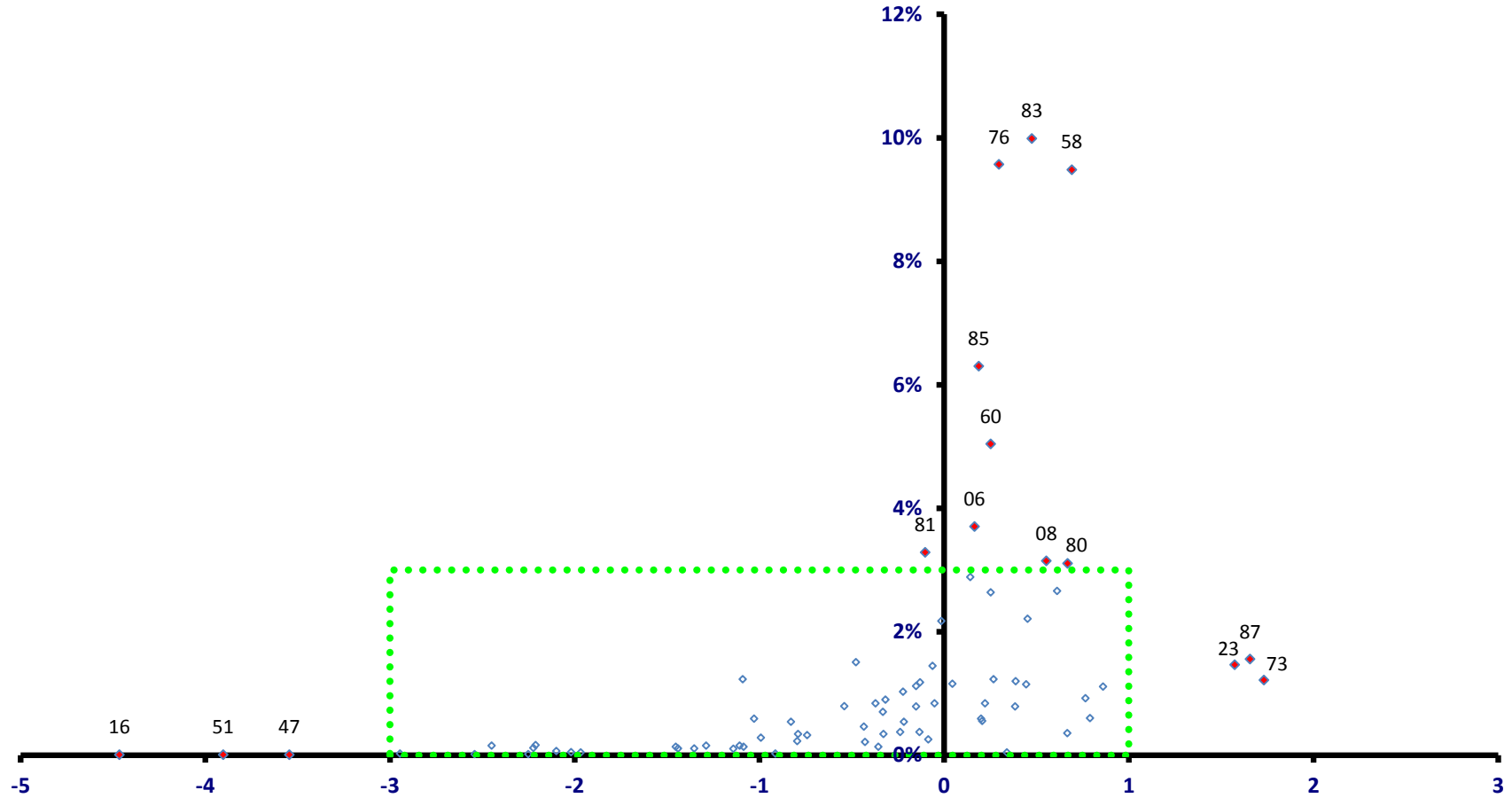

稼ぐ力
(修正特化係数の対数変換値)

函南町

全従業者数 11,682 人

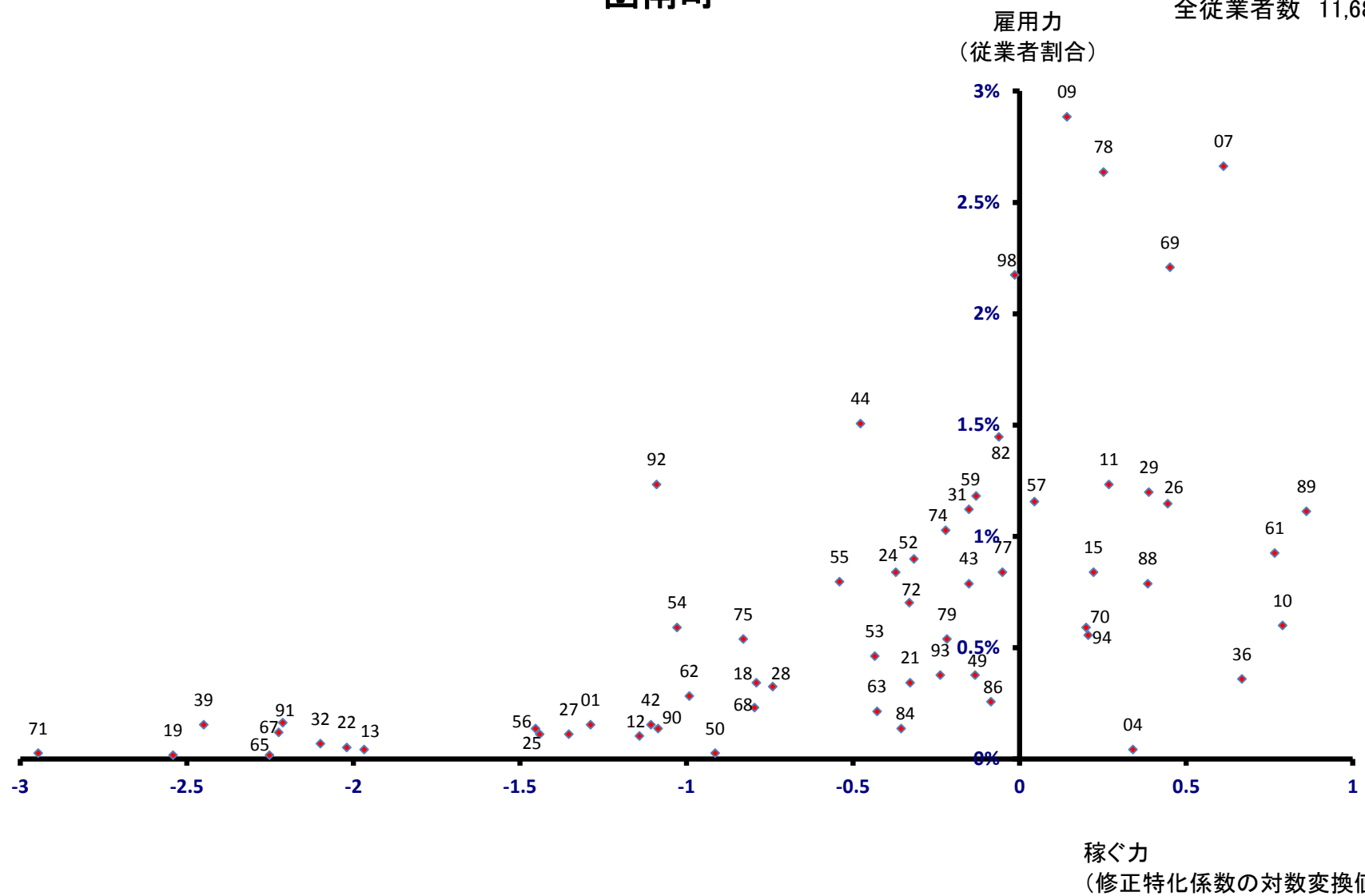

清水町

全従業者数 16,933 人

雇用力
(従業者割合)

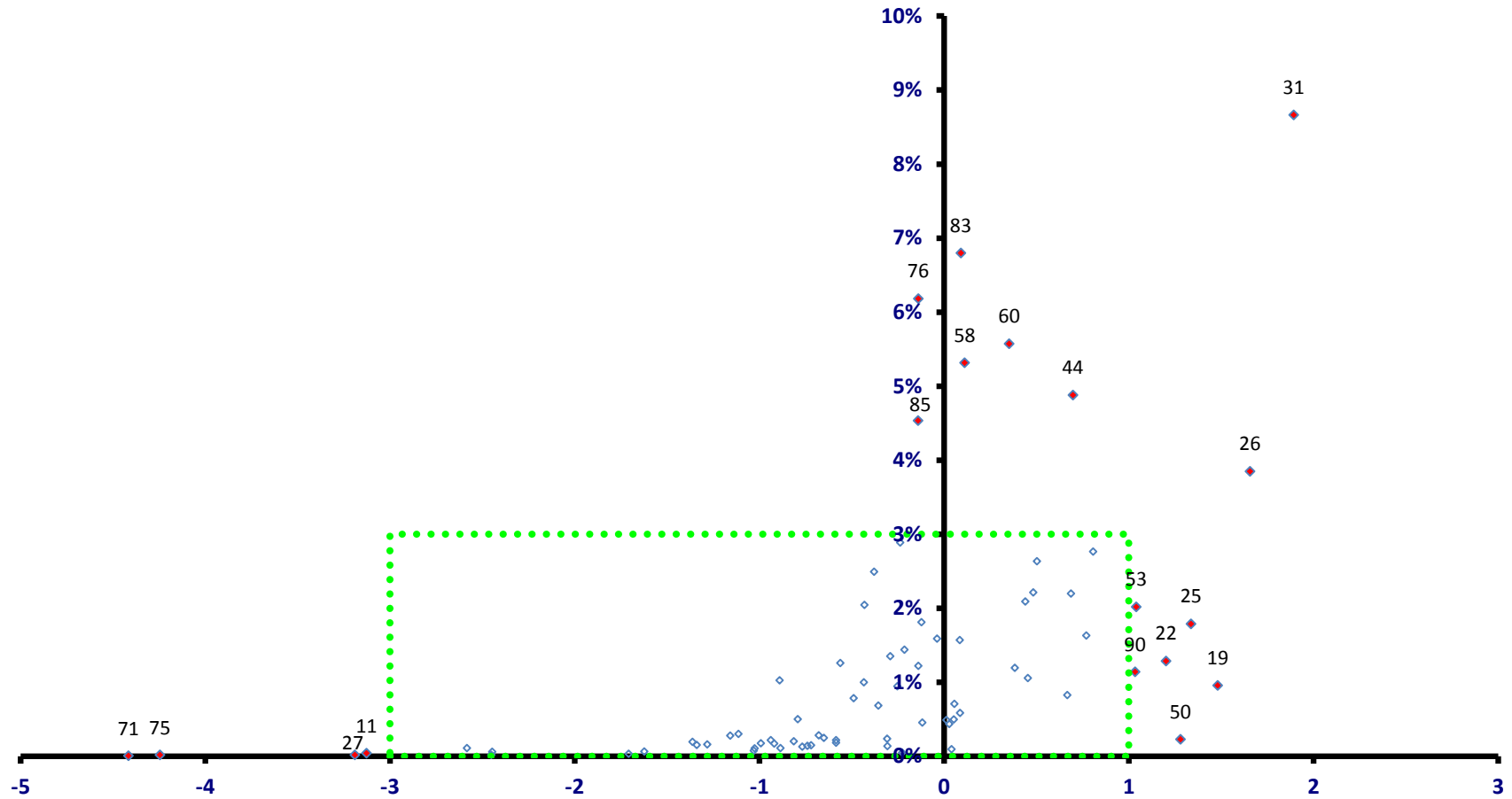

稼ぐ力
(修正特化係数の対数変換値)

清水町

全従業者数 16,933 人

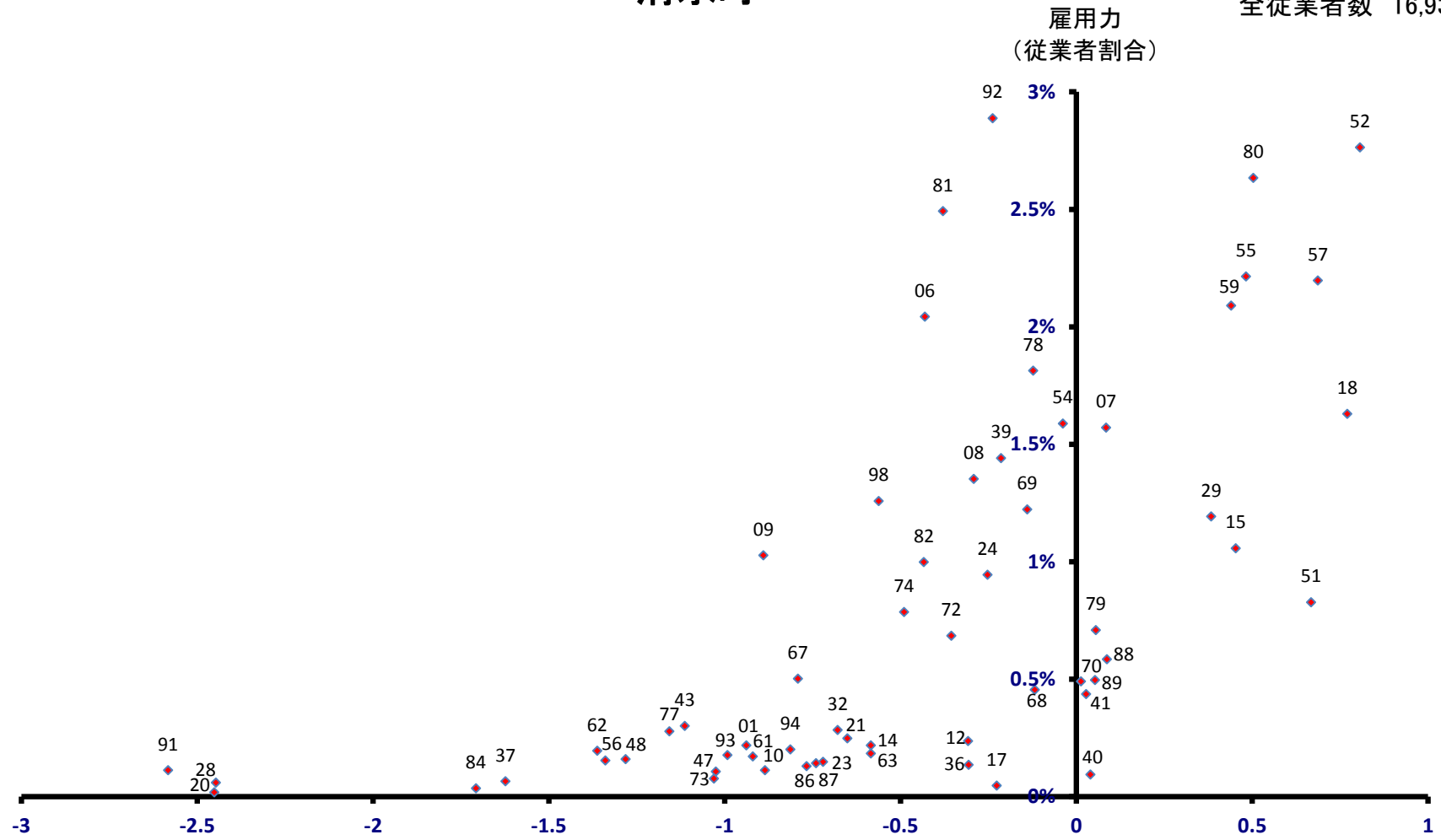

長泉町

全従業者数 20,691 人

雇用力
(従業者割合)

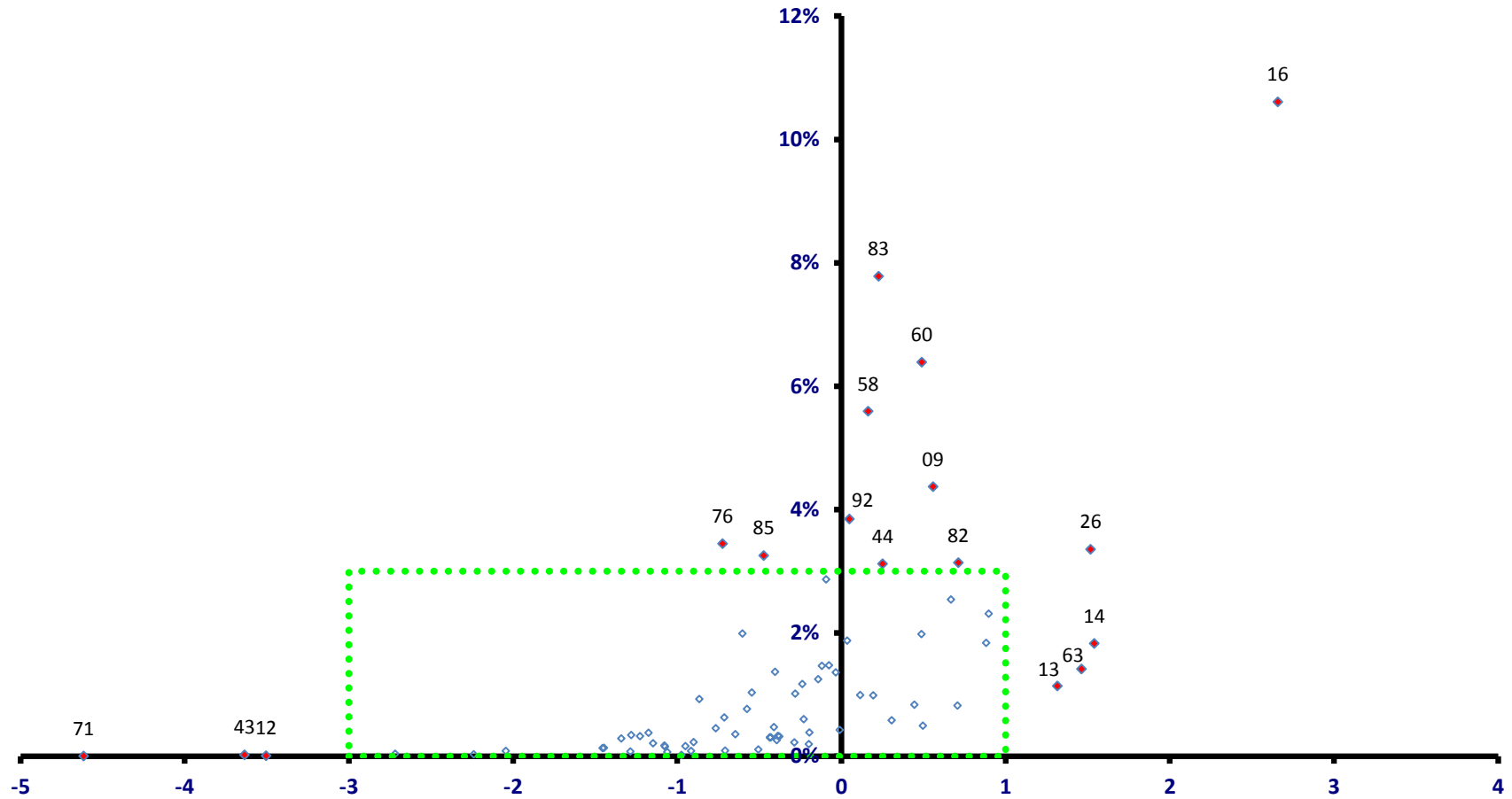

稼ぐ力
(修正特化係数の対数変換値)

長泉町

全従業者数 20,691 人

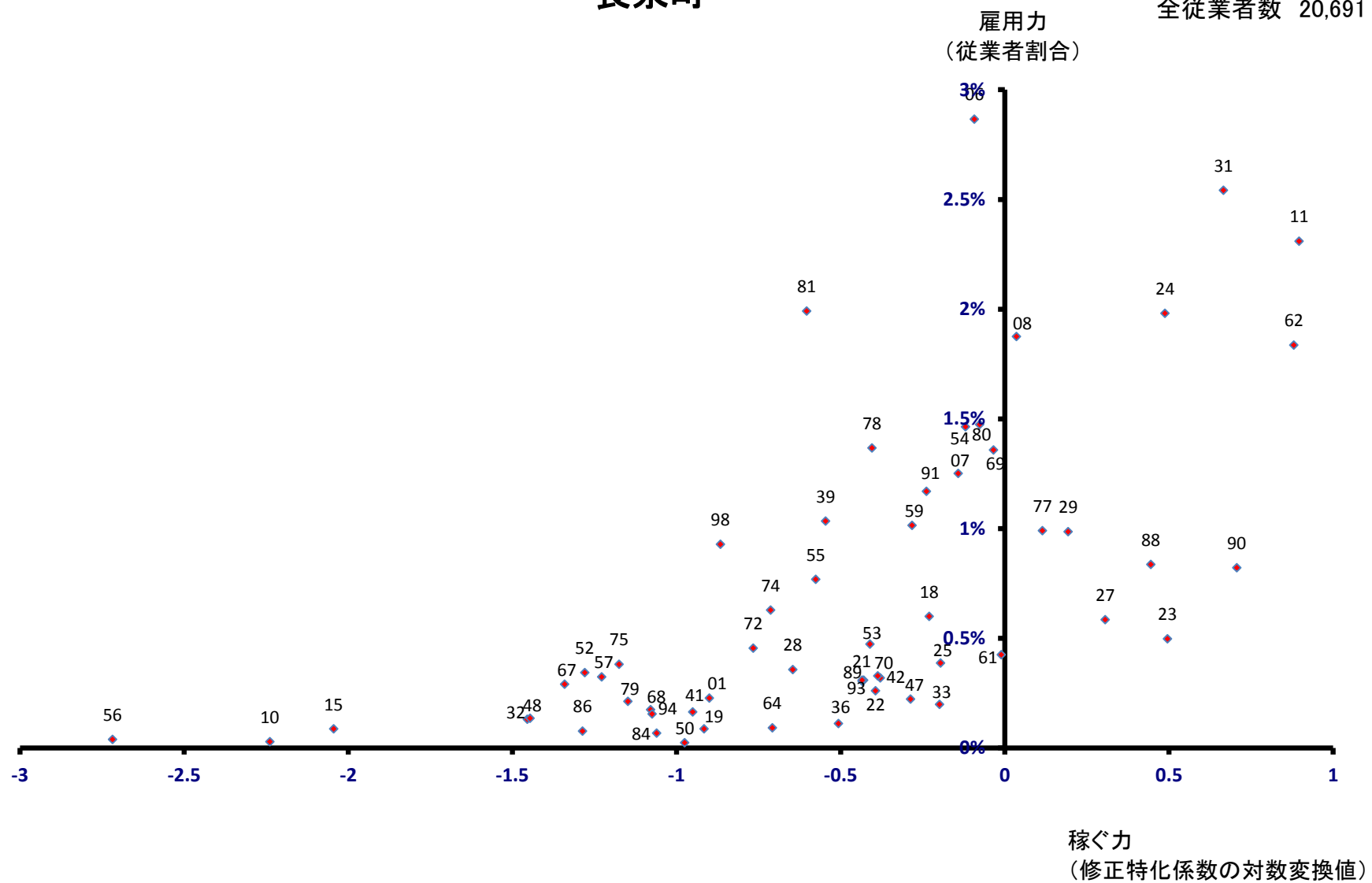

小山町

全従業者数 10,903 人

雇用力
(従業者割合)

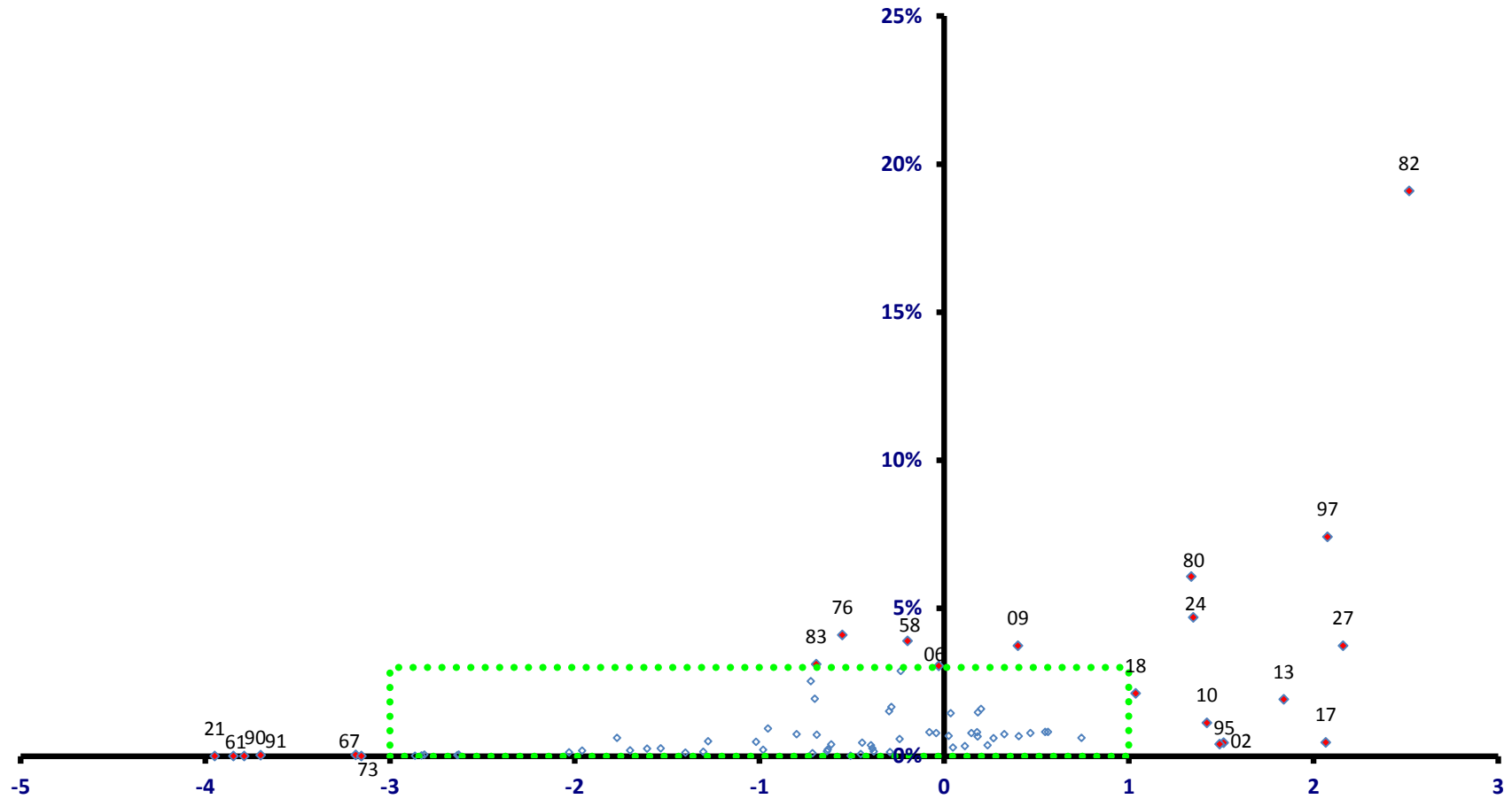

稼ぐ力
(修正特化係数の対数変換値)

小山町

全従業者数 10,903 人

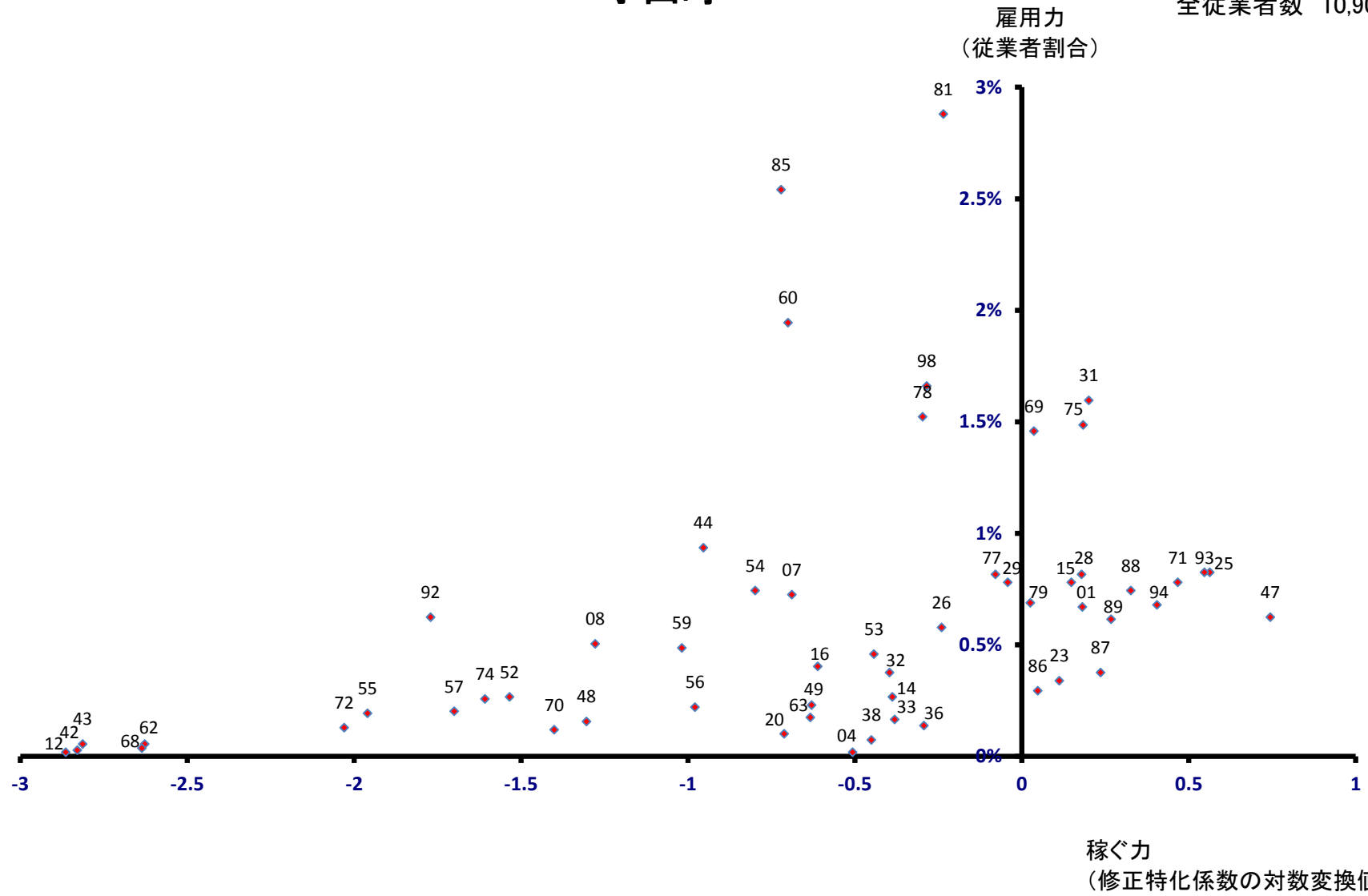

吉田町

全従業者数 16,969 人

雇用力
(従業者割合)

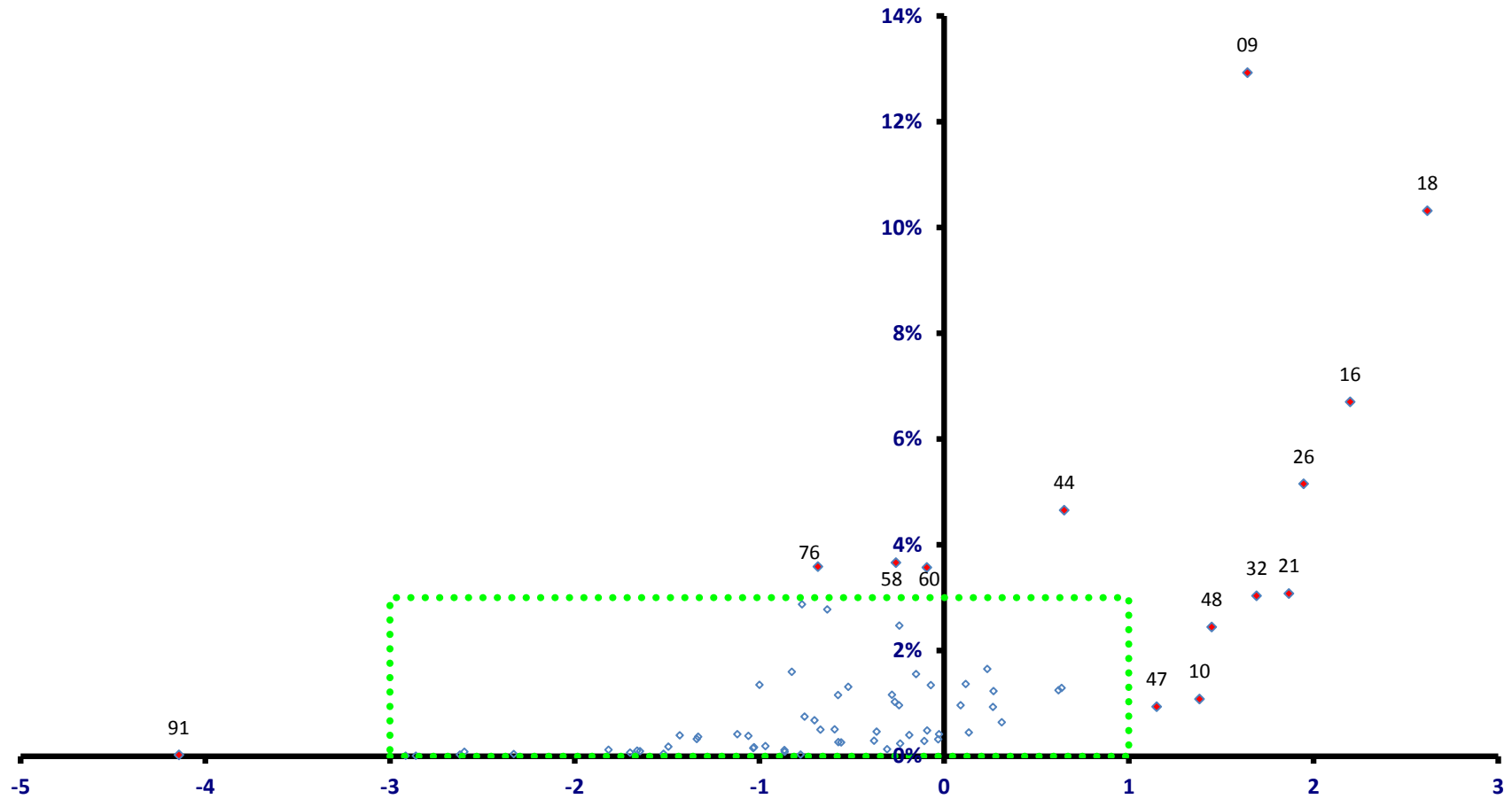

稼ぐ力
(修正特化係数の対数変換値)

吉田町

全従業者数 16,969 人

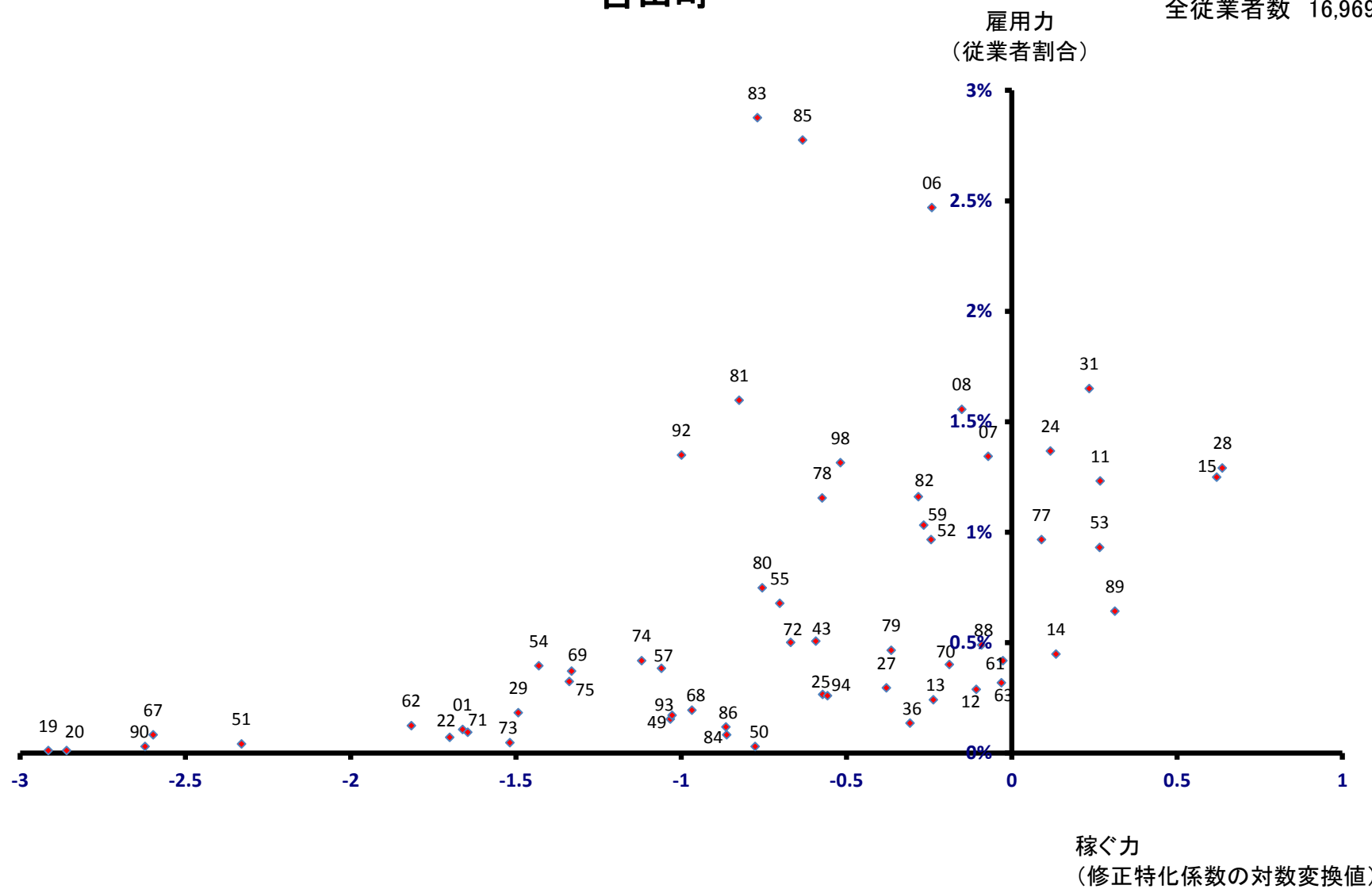

川根本町

雇用力
(従業員割合)

全従業員数 3,743 人

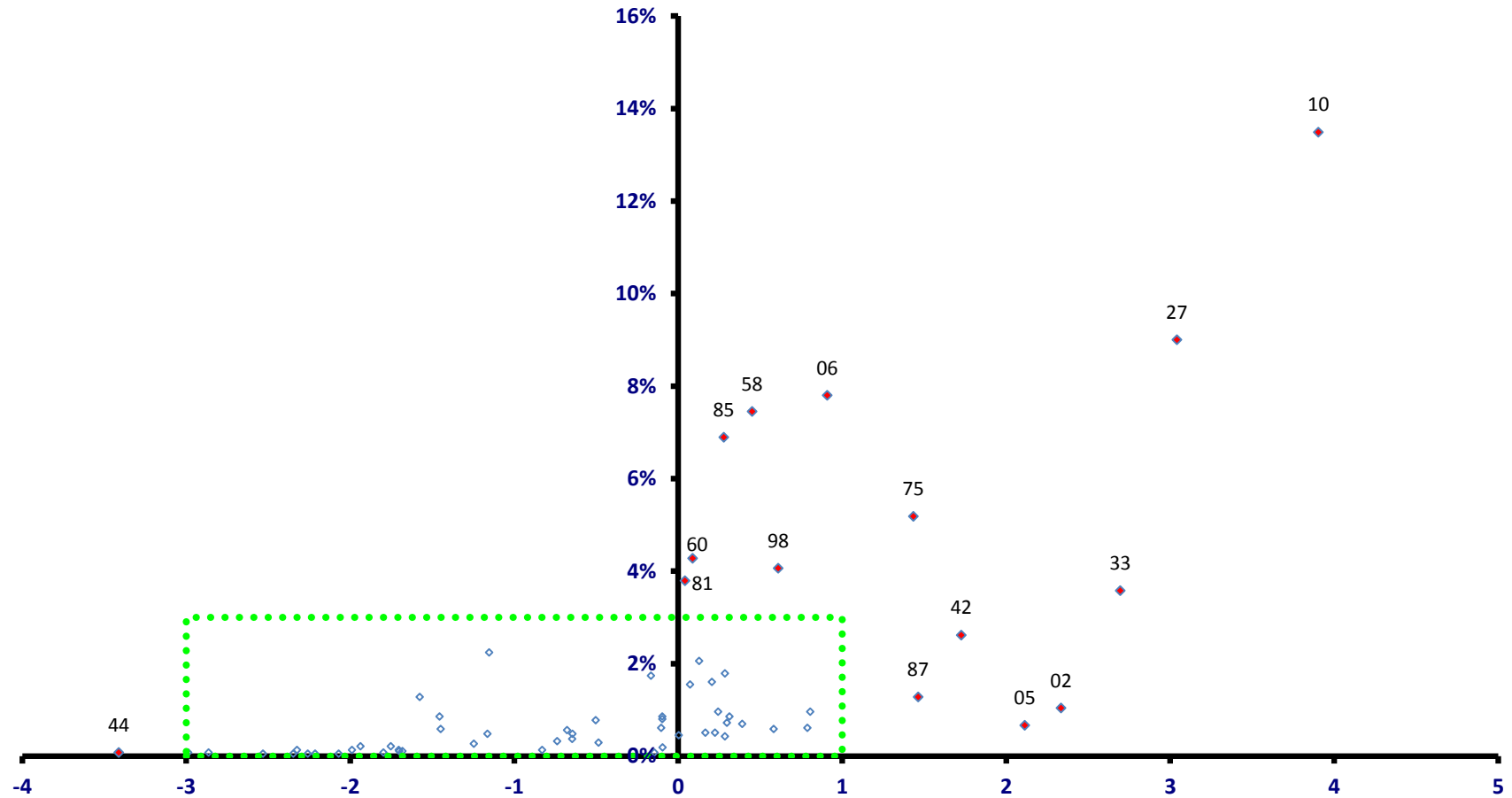

稼ぐ力
(修正特化係数の対数変換値)

川根本町

全従業者数 3,743 人

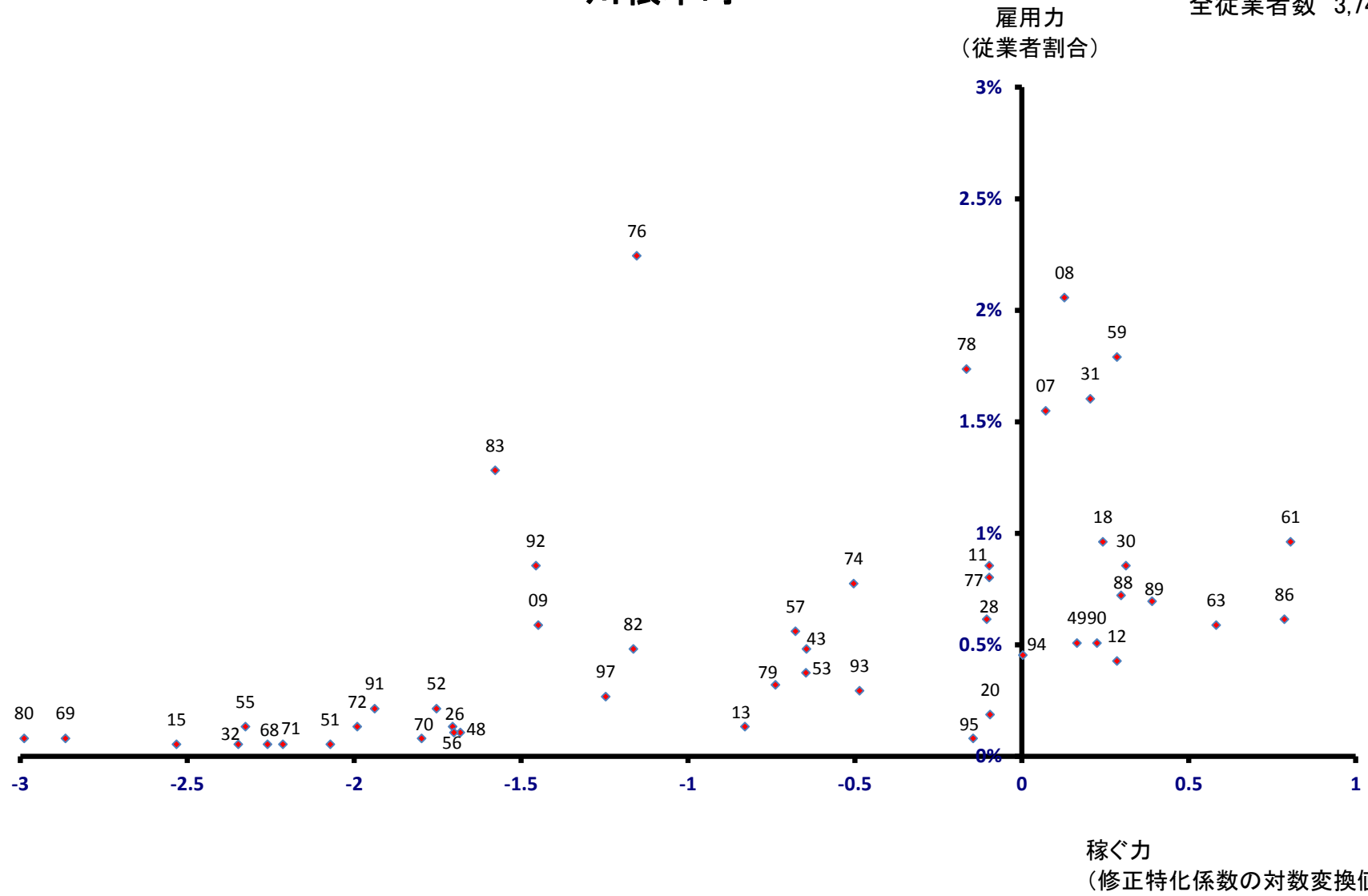

森町

全従業員数 8,617 人

雇用力
(従業員割合)

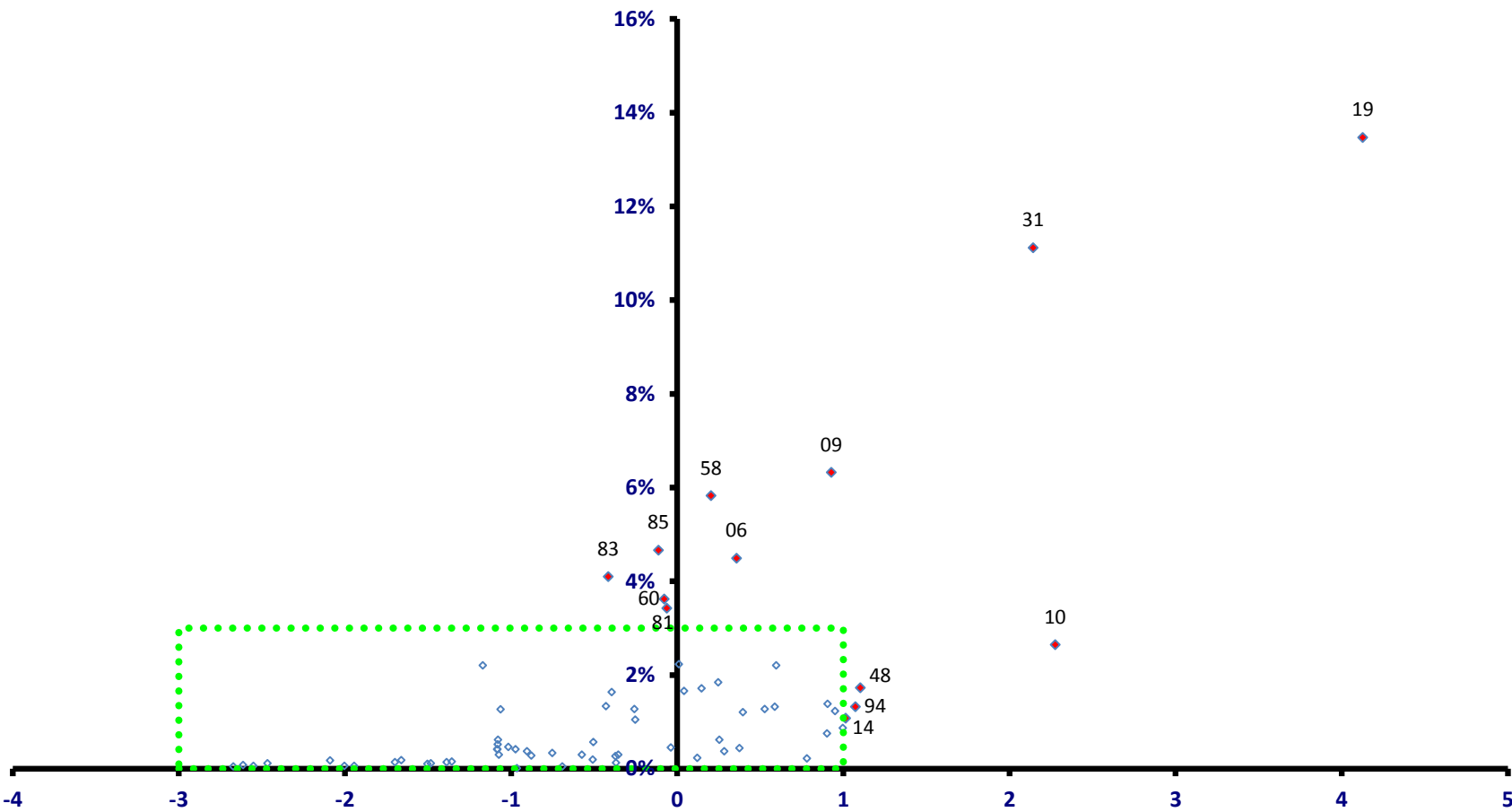

稼ぐ力
(修正特化係数の対数変換値)

森町

全従業者数 8,617 人

