

# 岐阜県

全就業者数 953,268 人

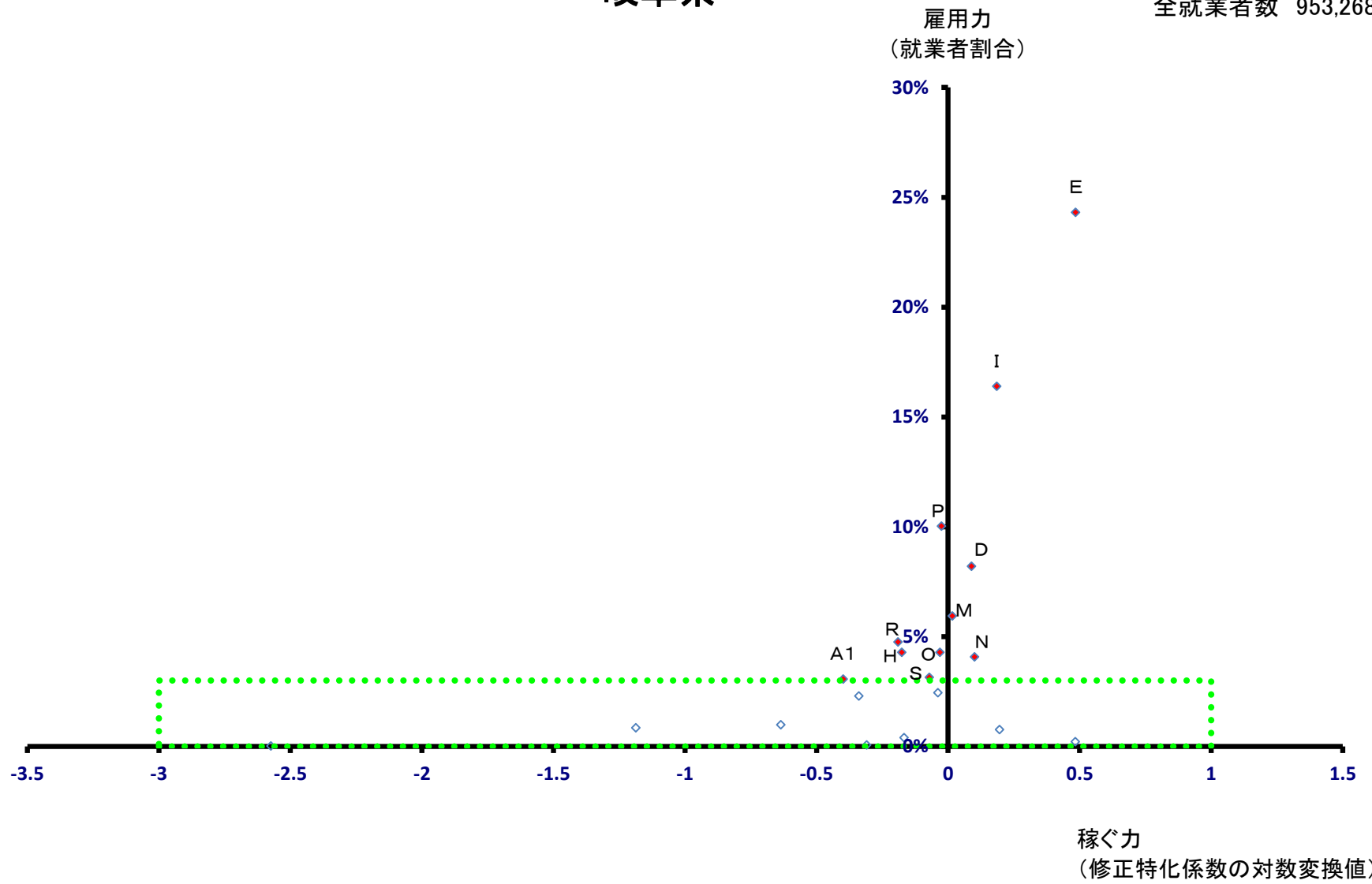

# 岐阜県

全就業者数 953,268 人

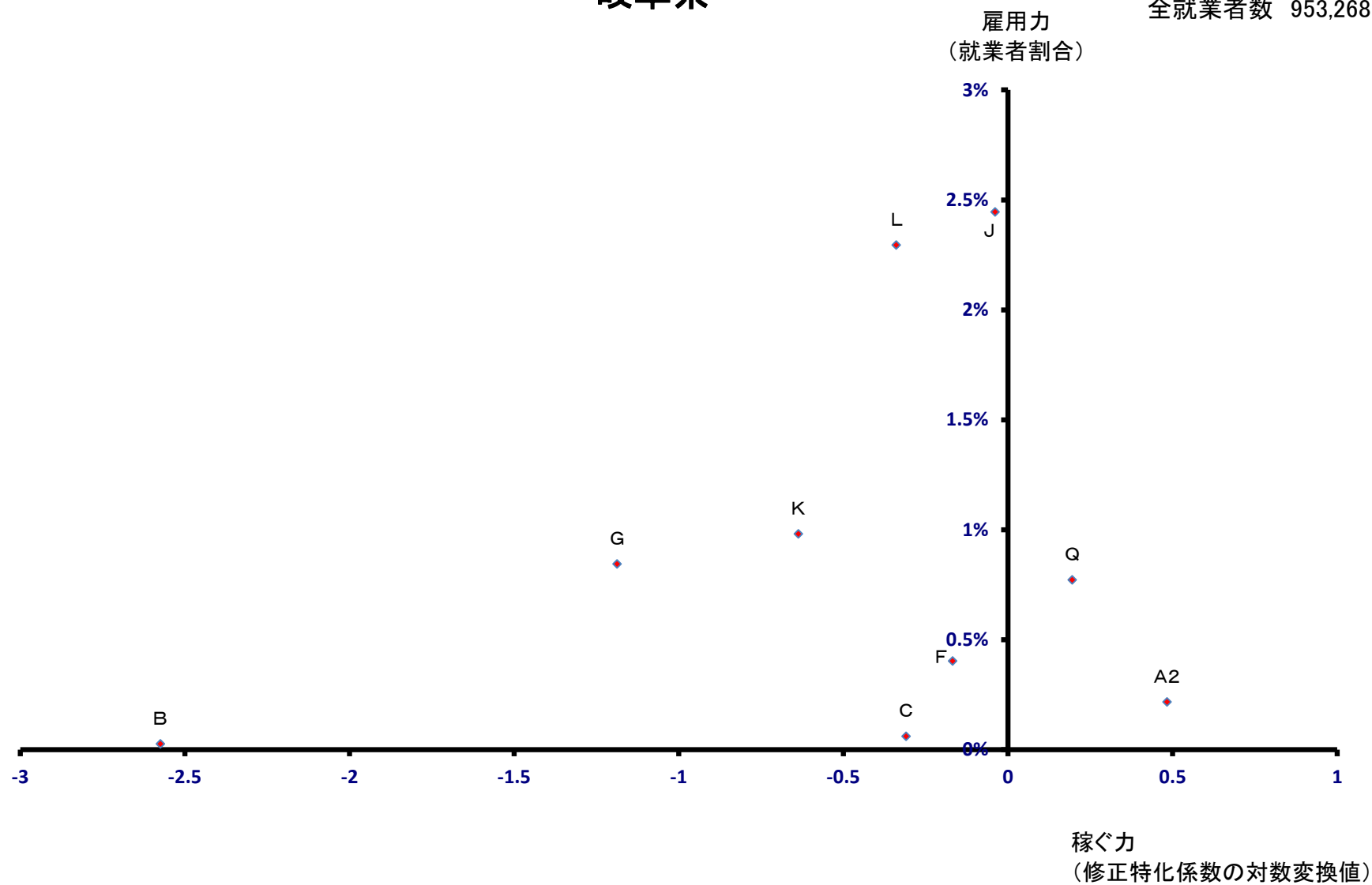

# 岐阜市

全就業者数 209,622 人

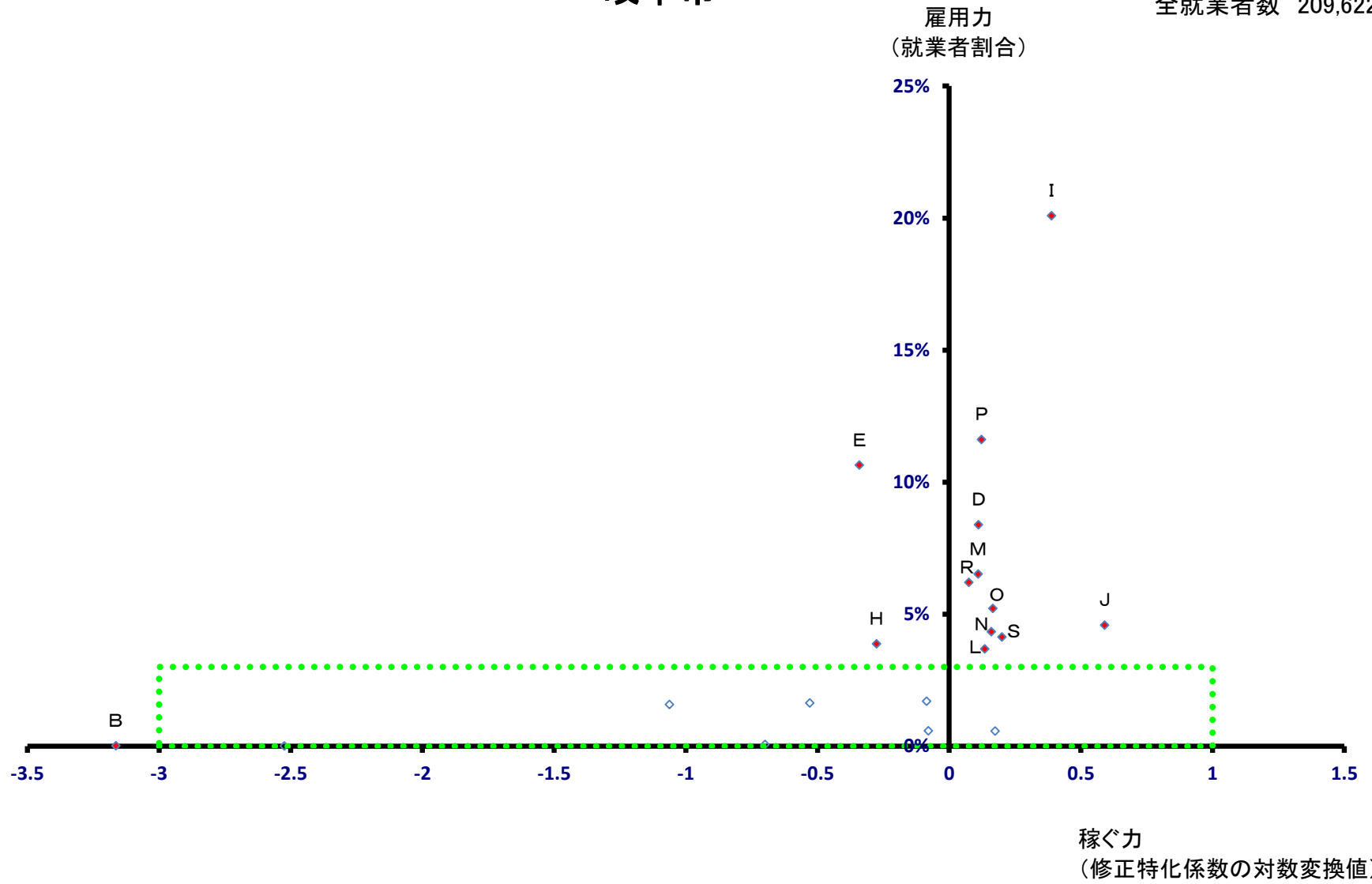

# 岐阜市

全就業者数 209,622 人

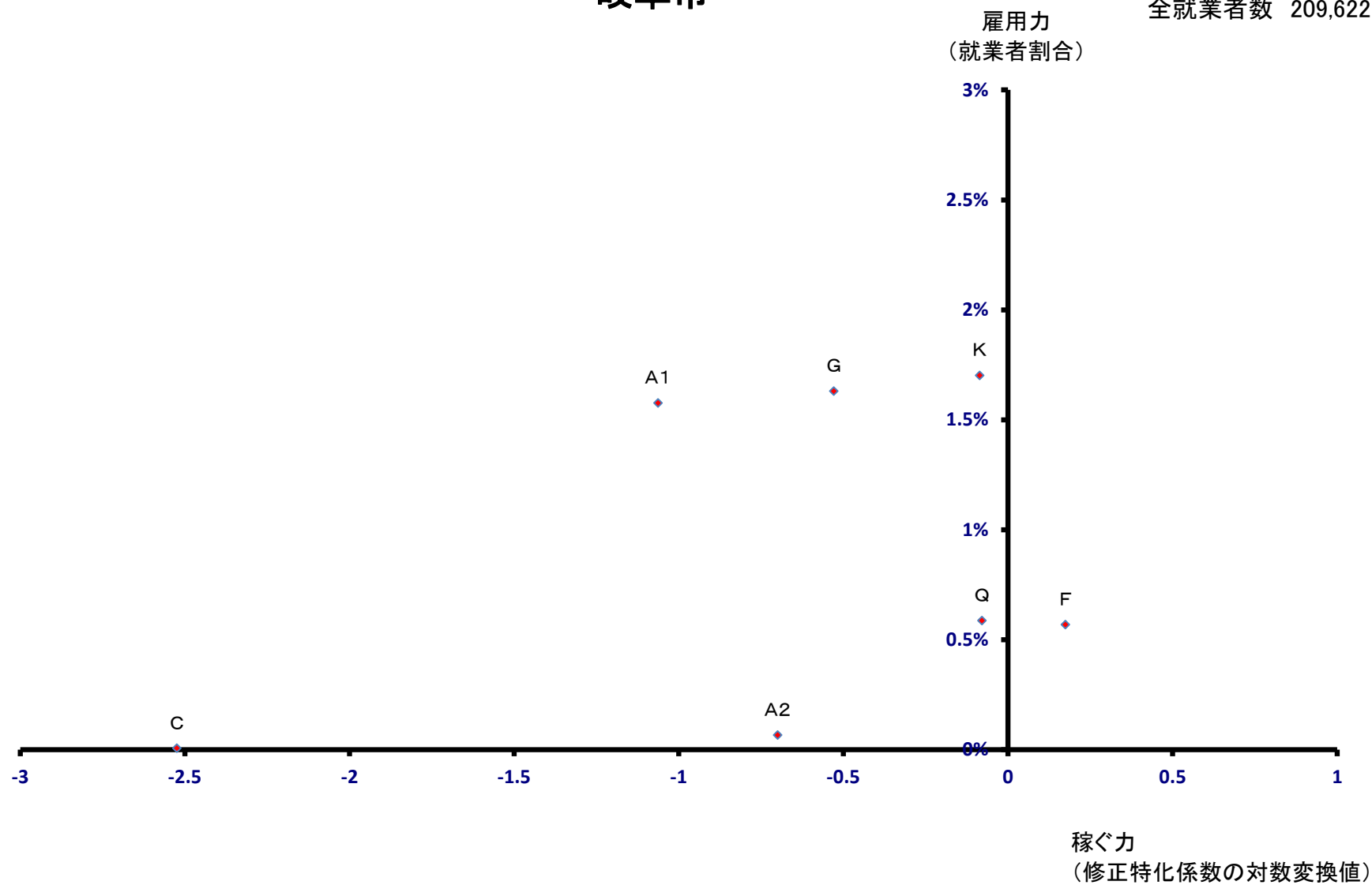

# 大垣市

全就業者数 84,467 人

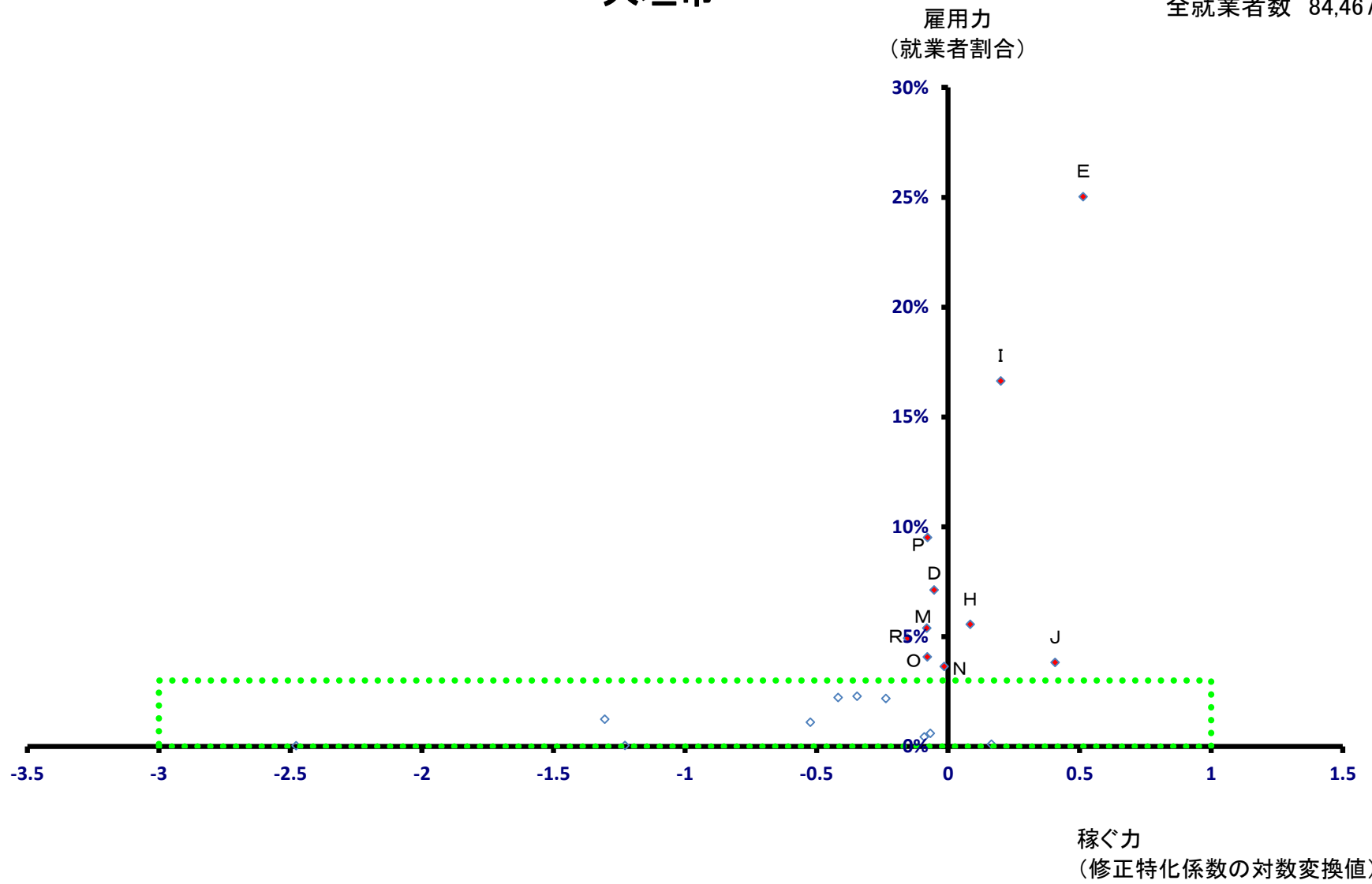

# 大垣市

全就業者数 84,467 人

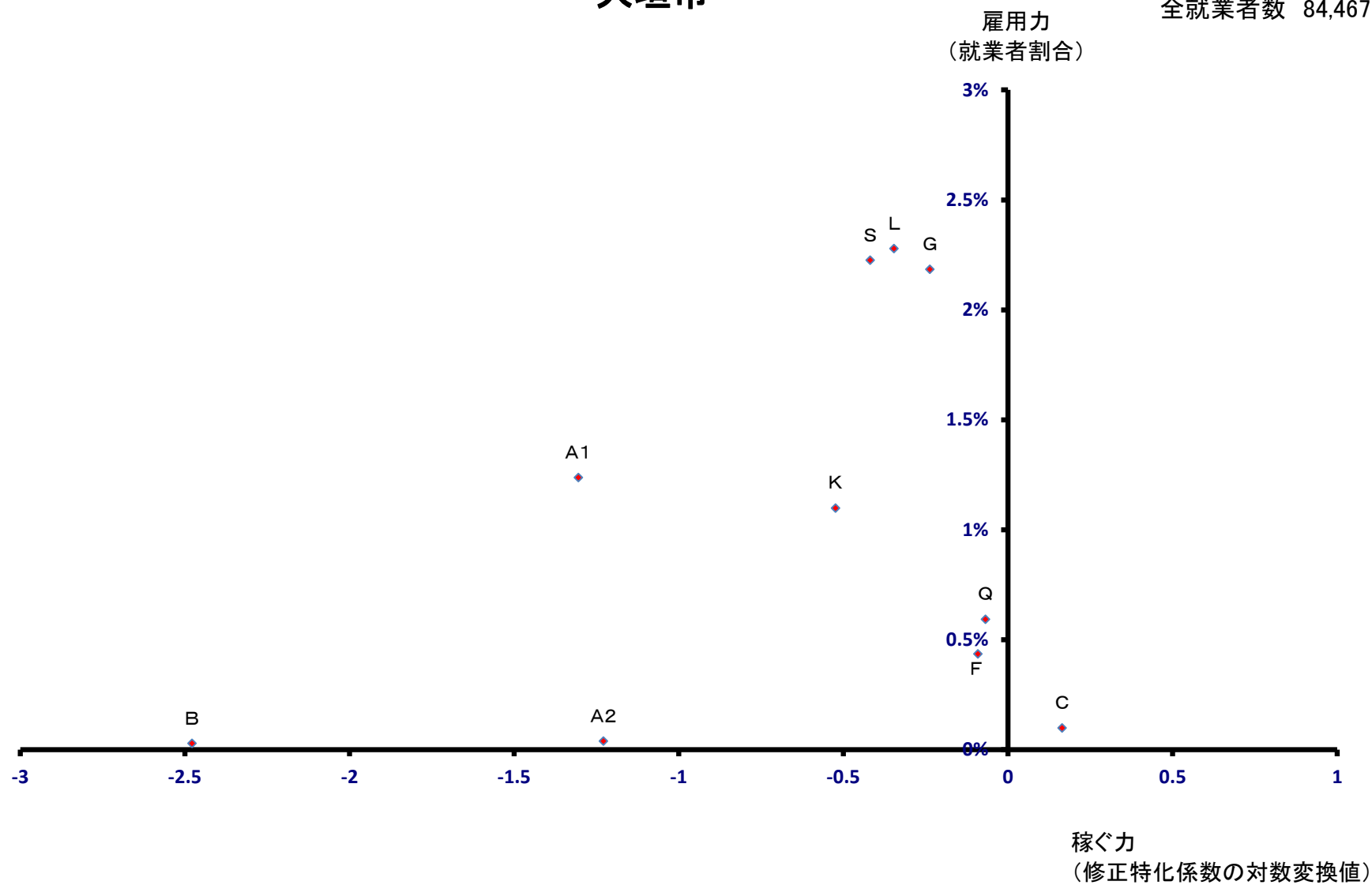

# 高山市

全就業者数 50,555 人

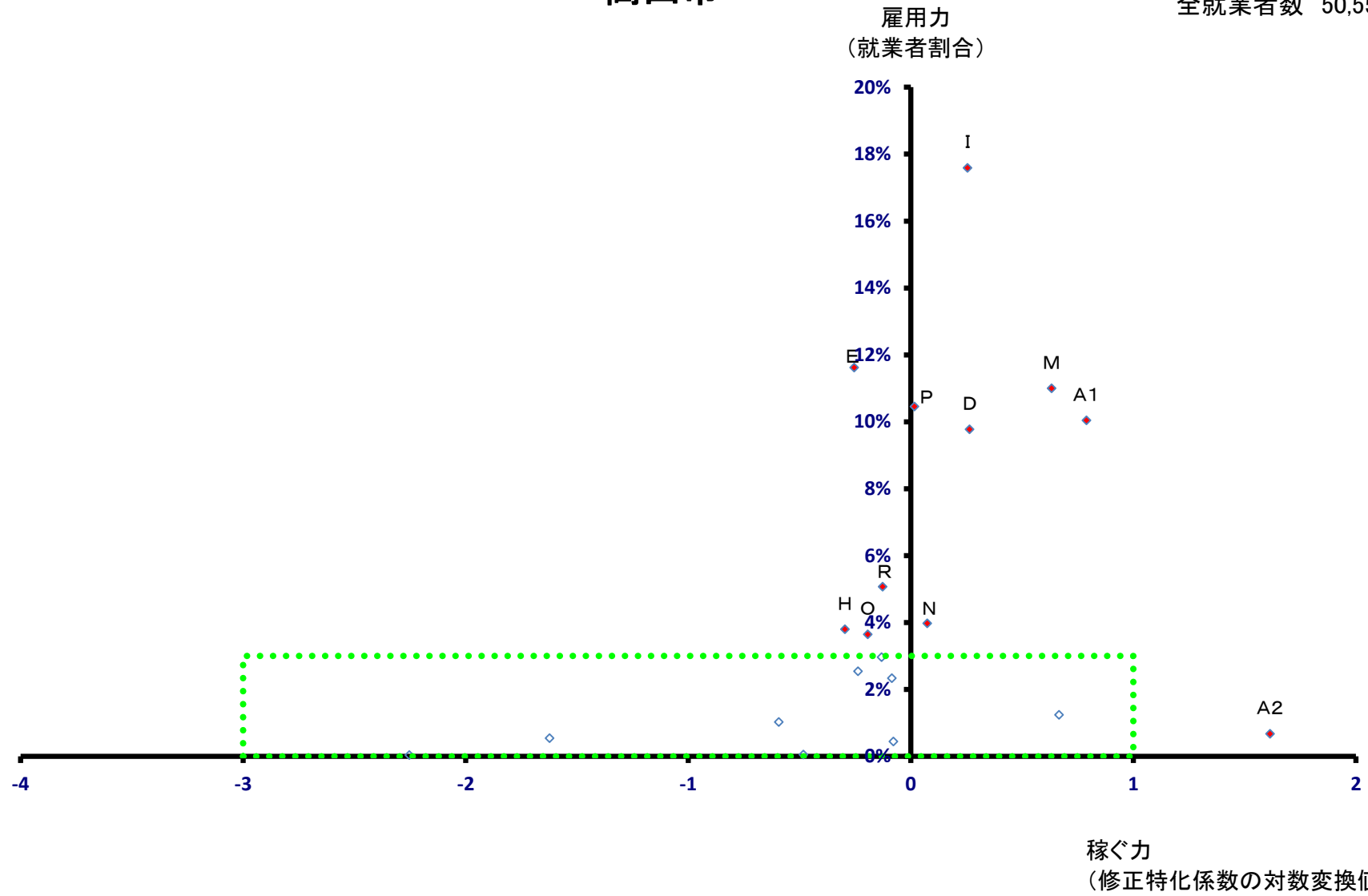

# 高山市

全就業者数 50,555 人

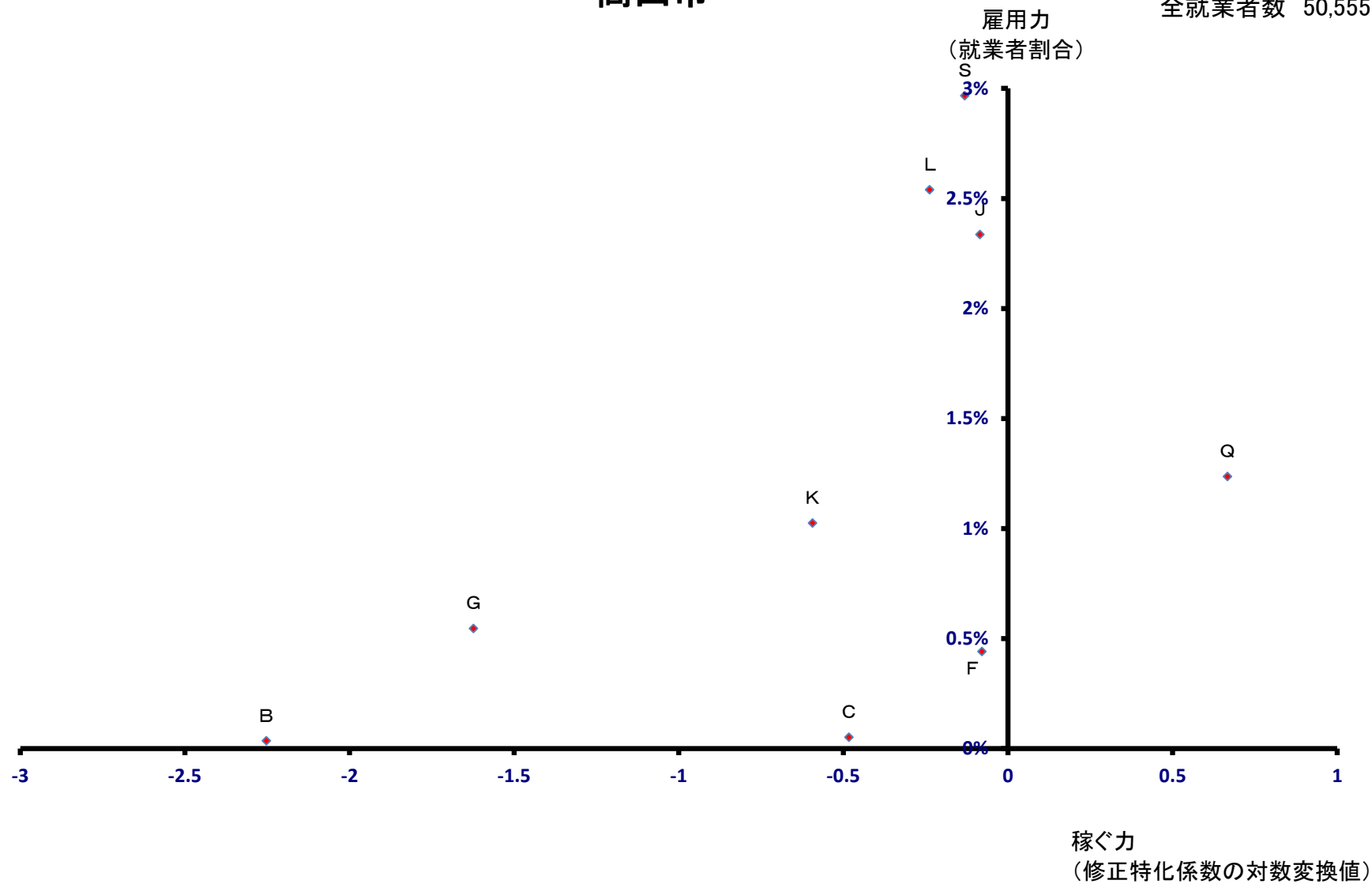



# 多治見市

全就業者数 43,041 人

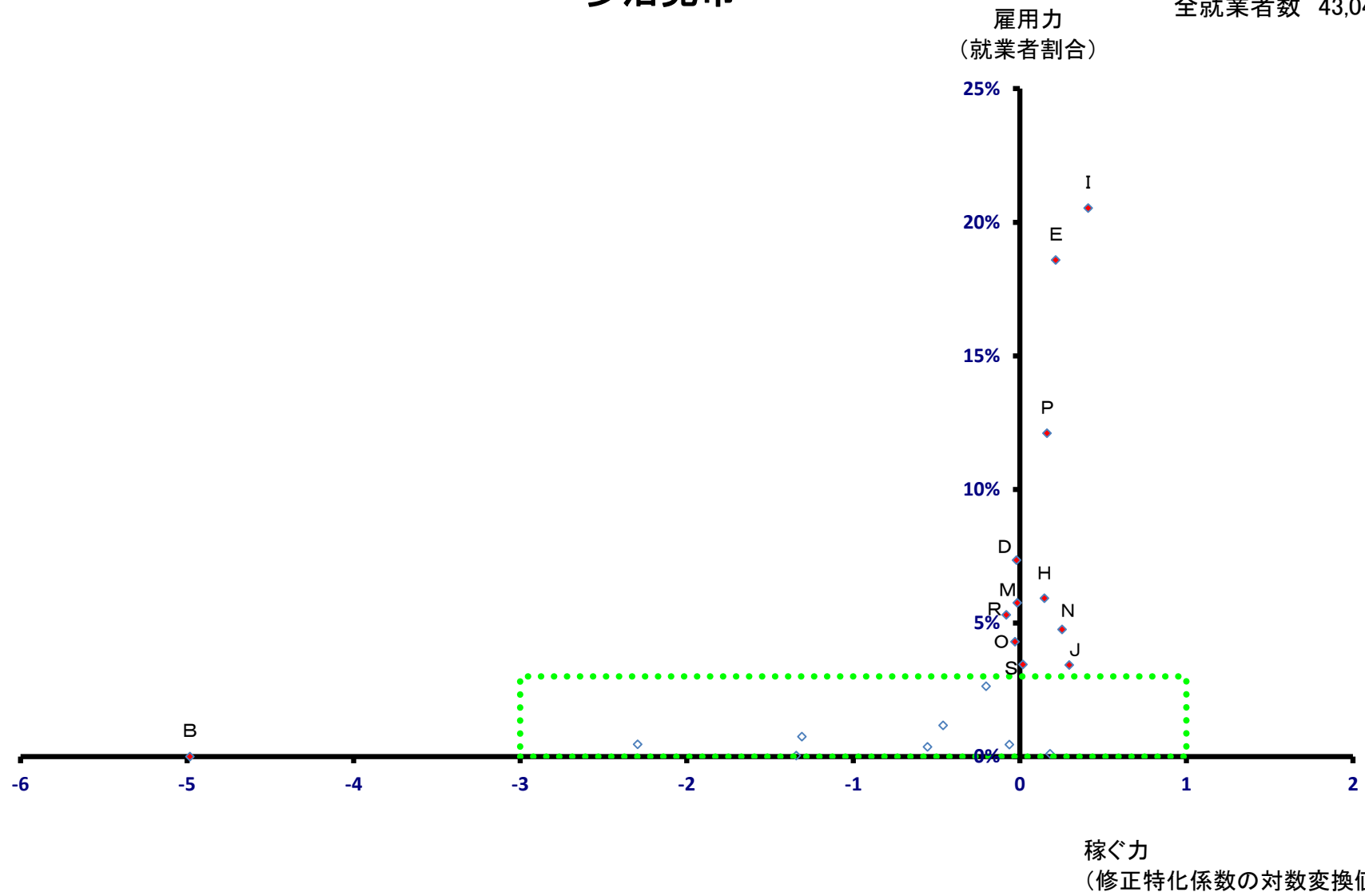

# 多治見市

全就業者数 43,041 人

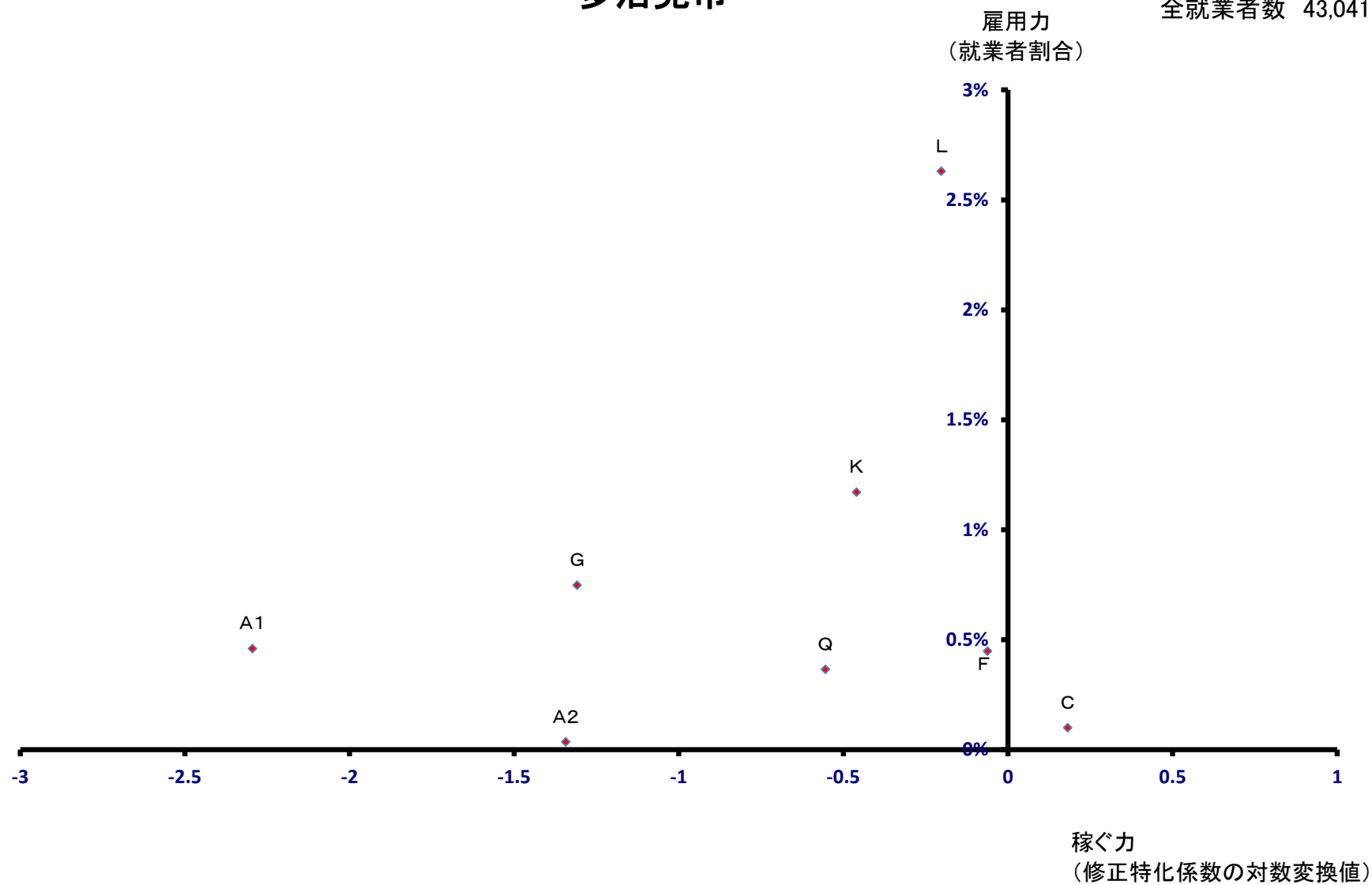

# 関市

全就業者数 45,658 人

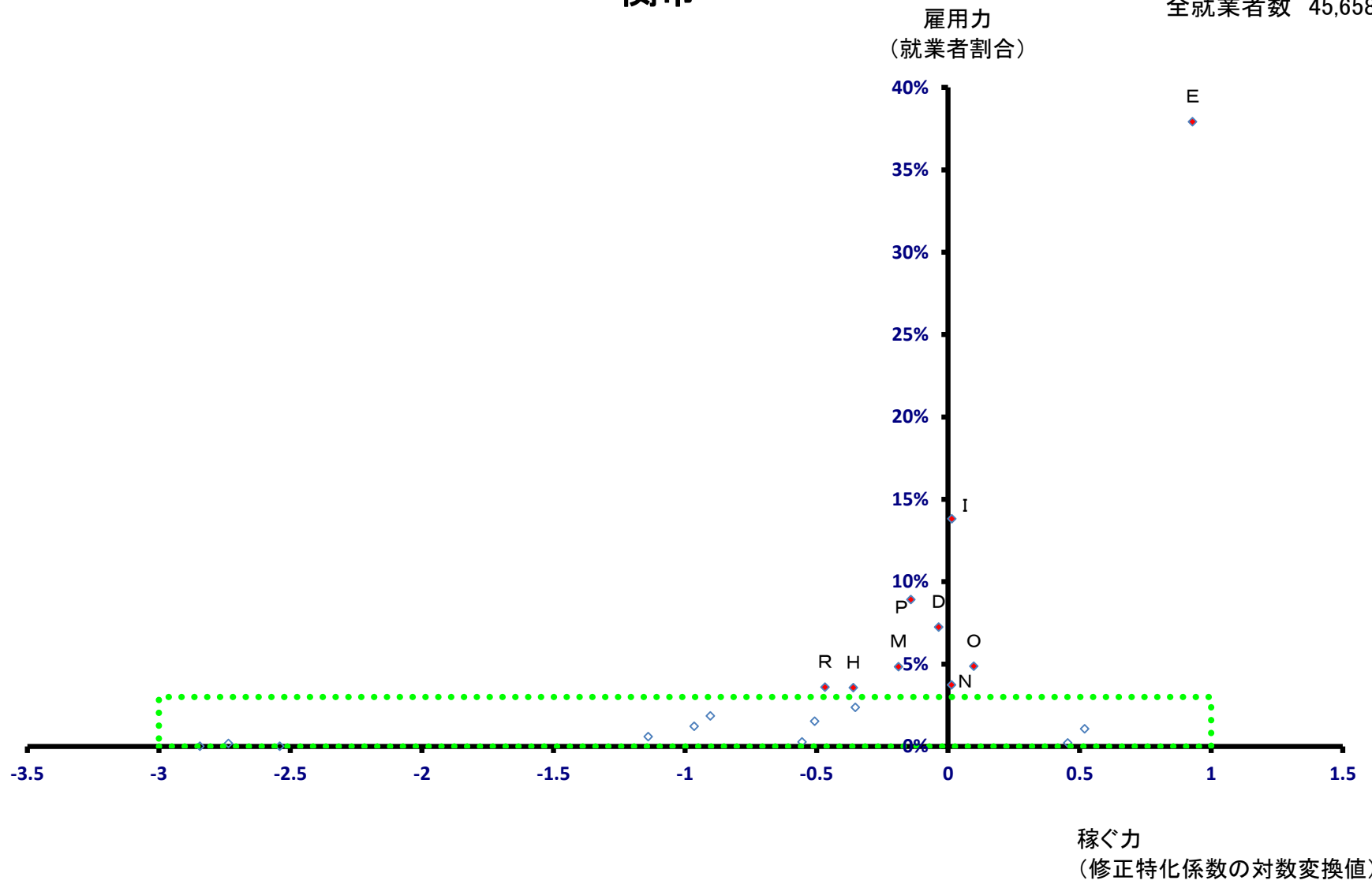

# 関市

全就業者数 45,658 人

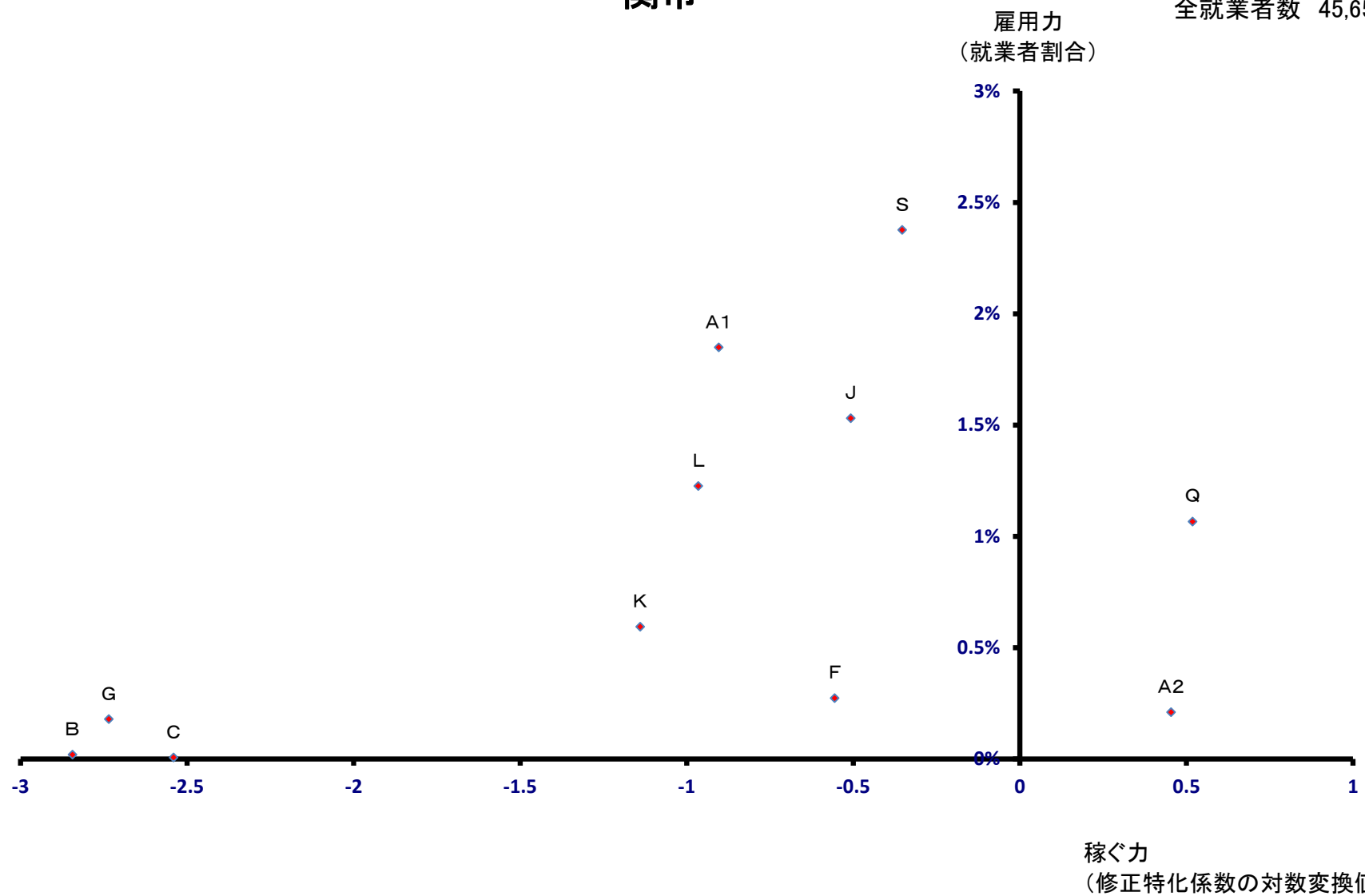

# 中津川市

全就業者数 38,769 人

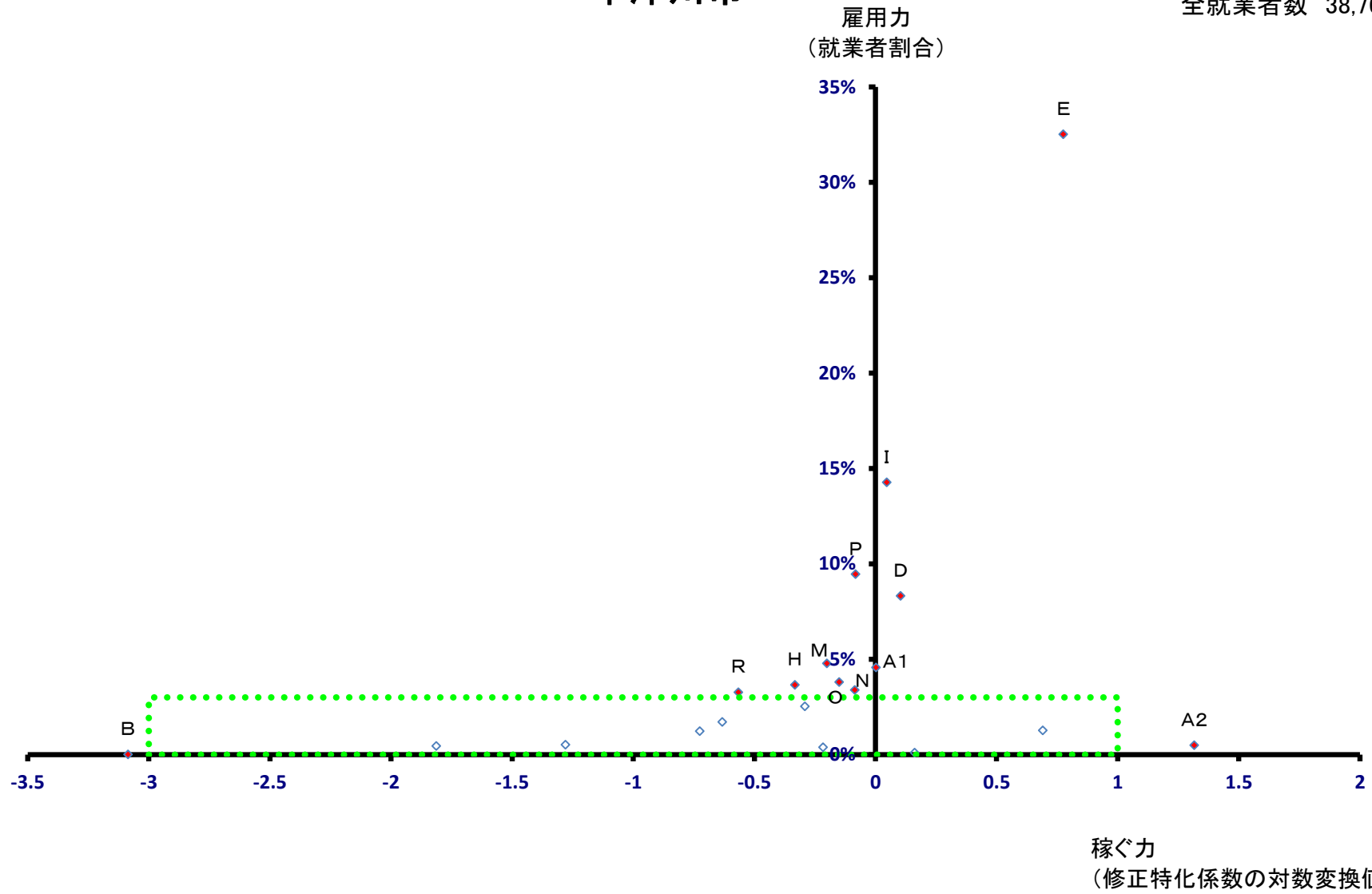

# 中津川市

全就業者数 38,769 人

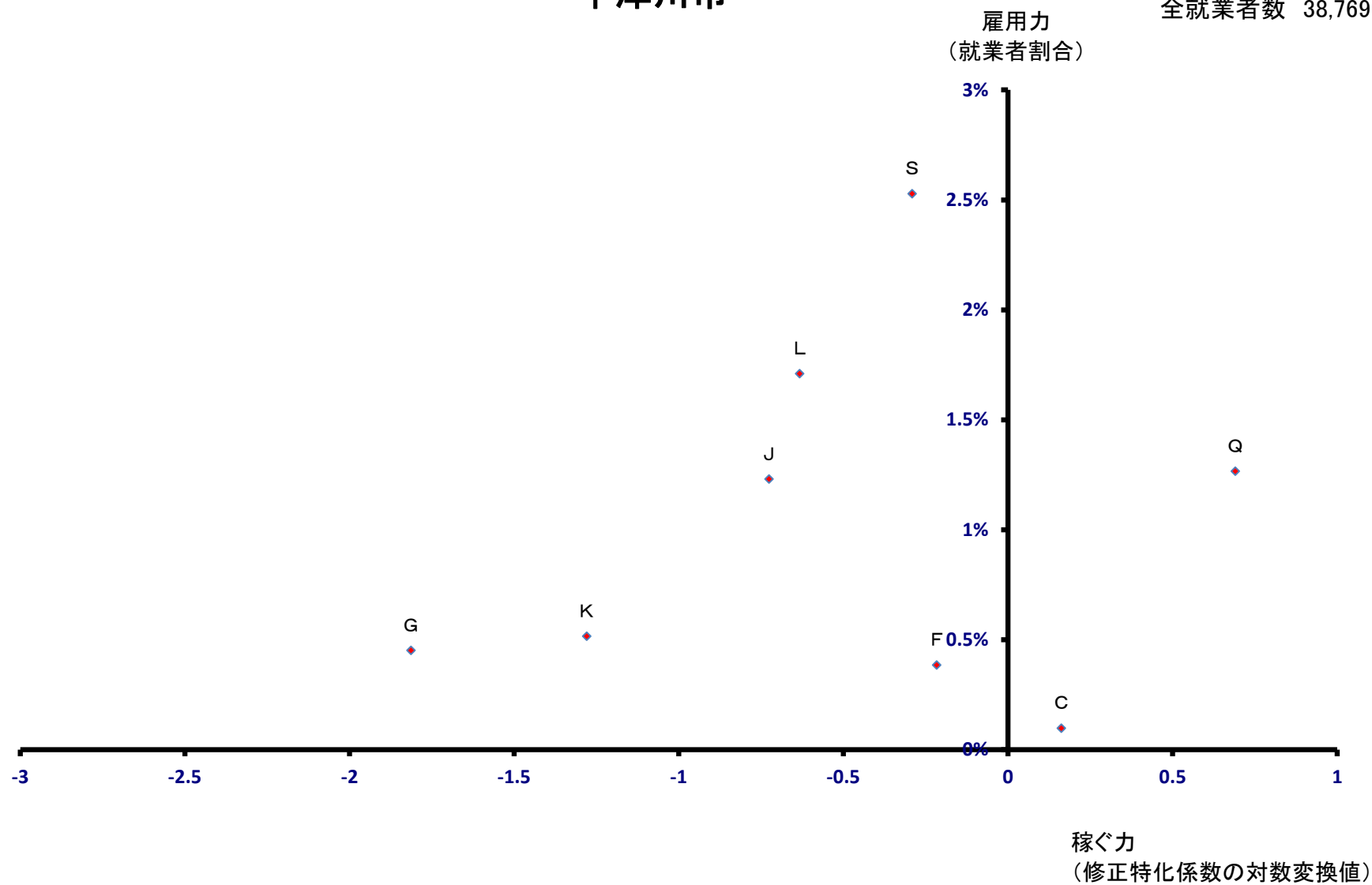

# 美濃市

全就業者数 11,669 人

雇用力  
(就業者割合)

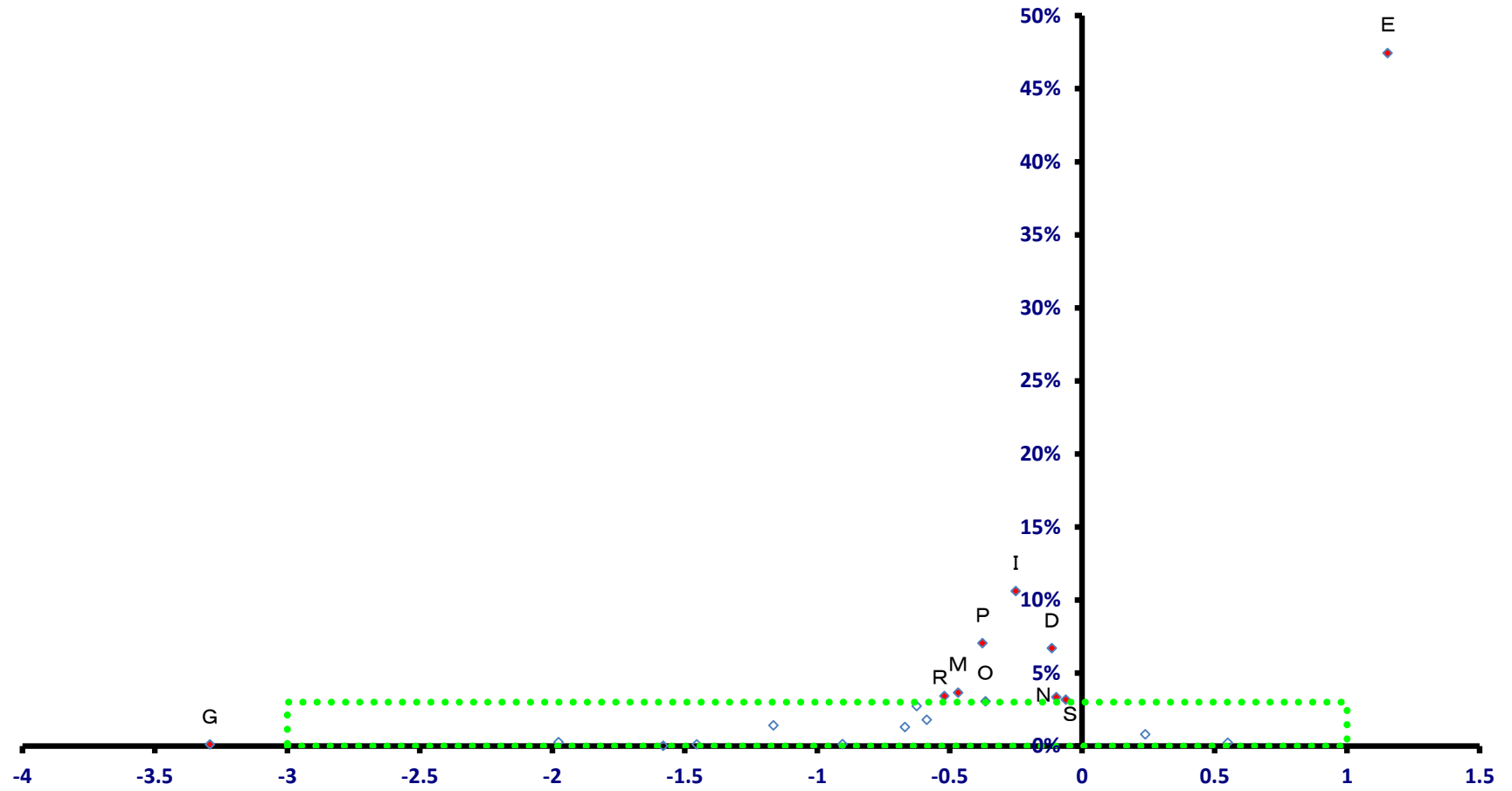

稼ぐ力  
(修正特化係数の対数変換値)

# 美濃市

全就業者数 11,669 人

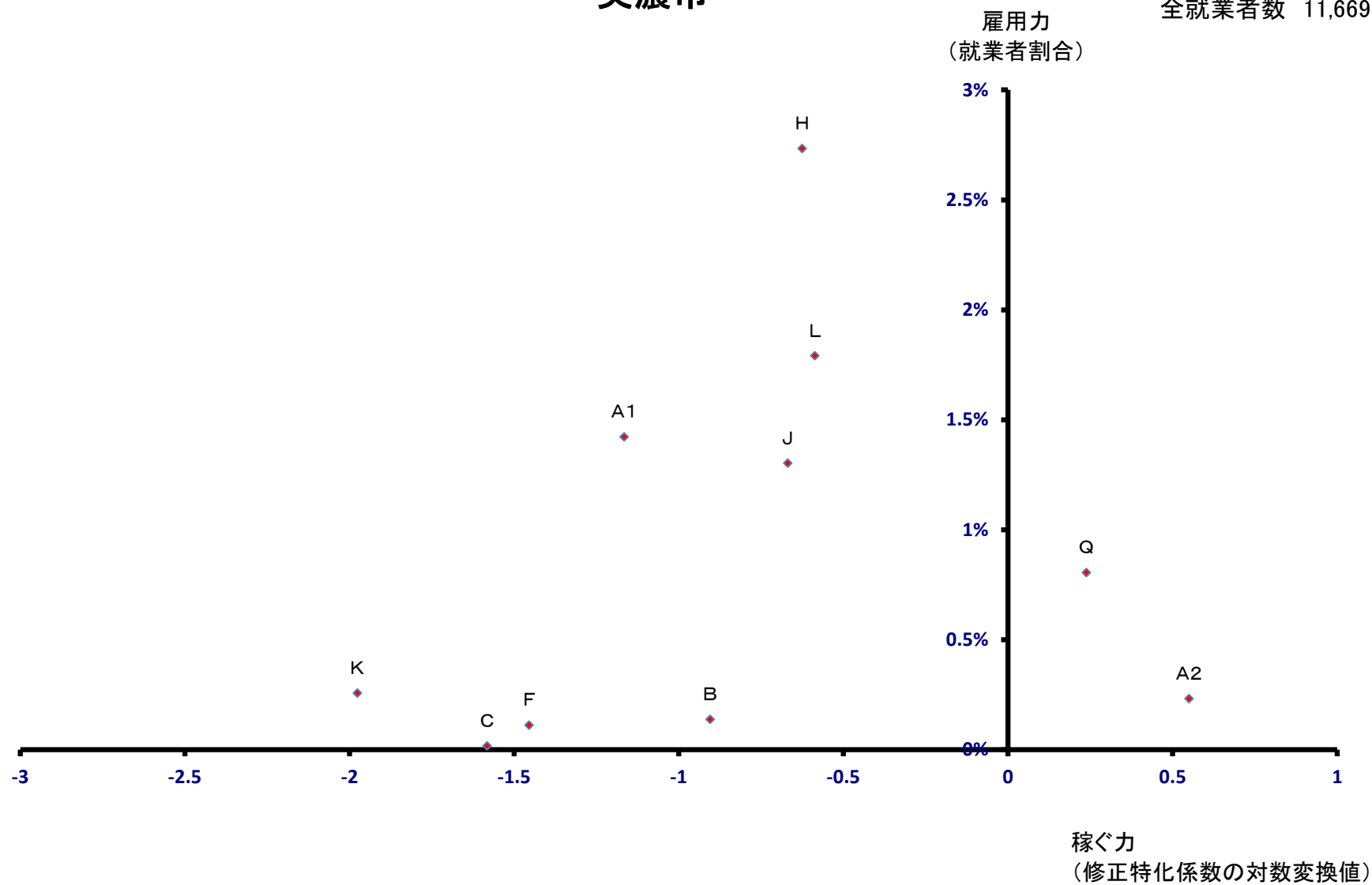



# 瑞浪市

全就業者数 15,653 人

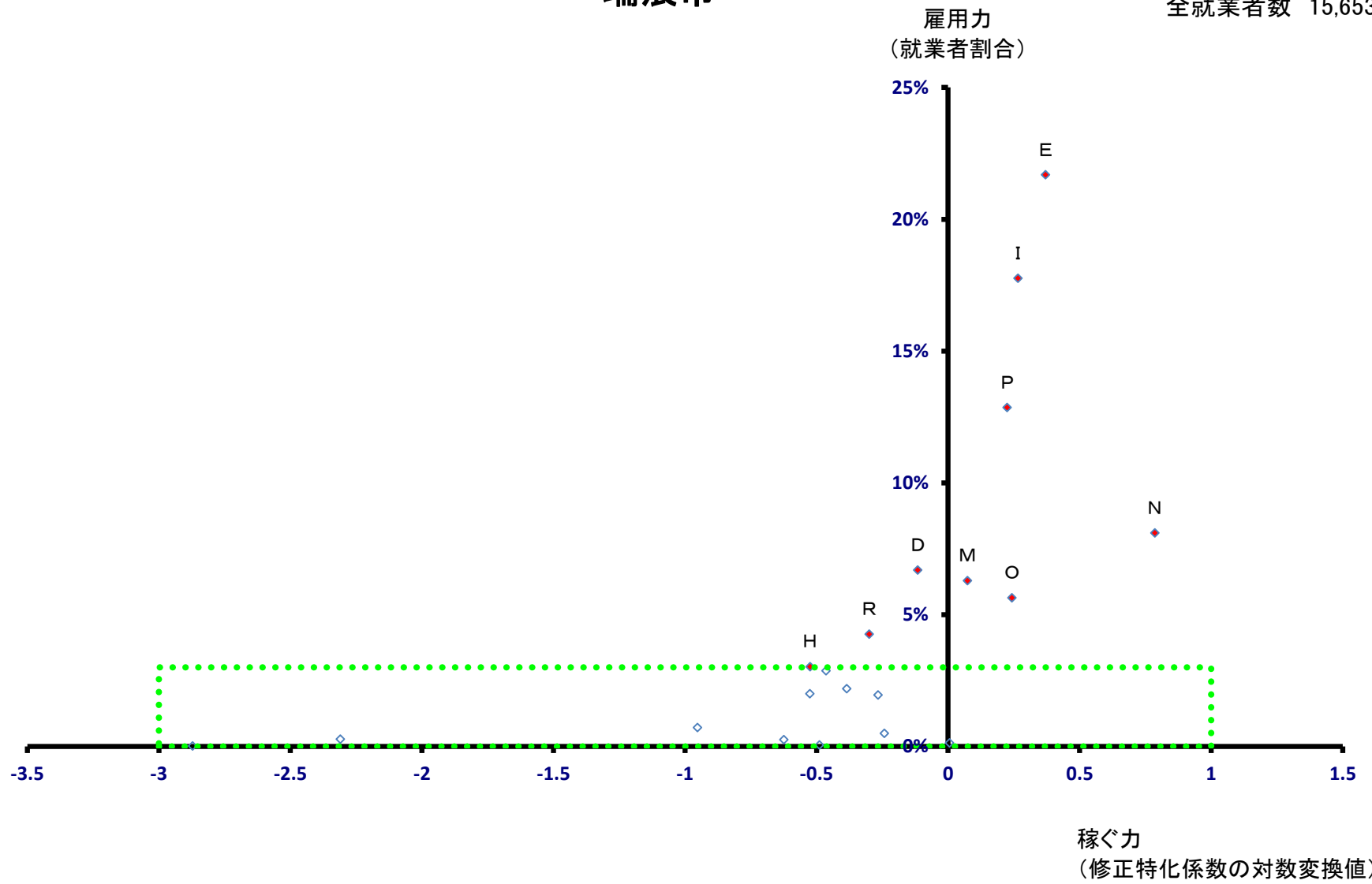

# 瑞浪市

全就業者数 15,653 人

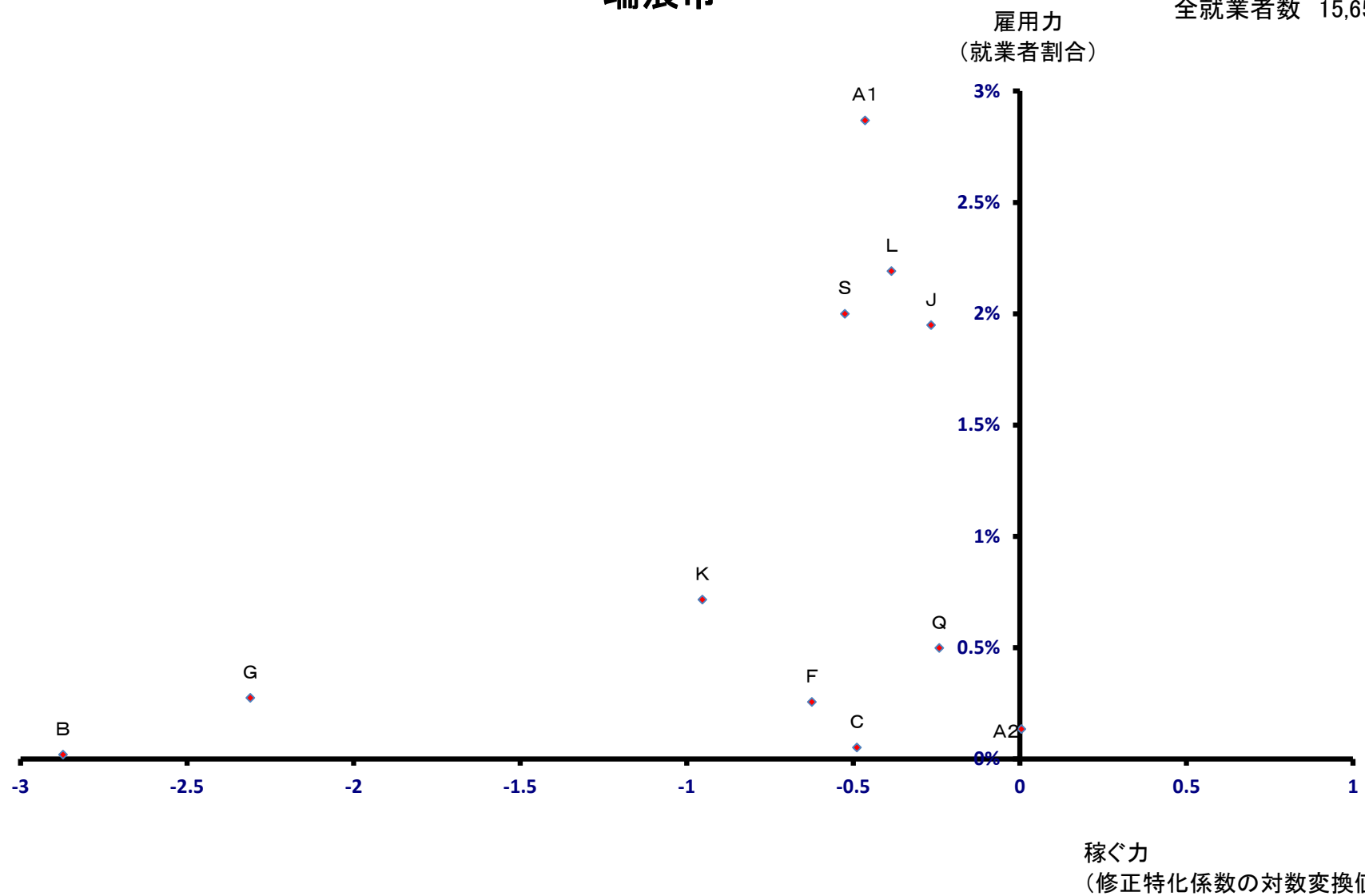

# 羽島市

全就業者数 25,388 人

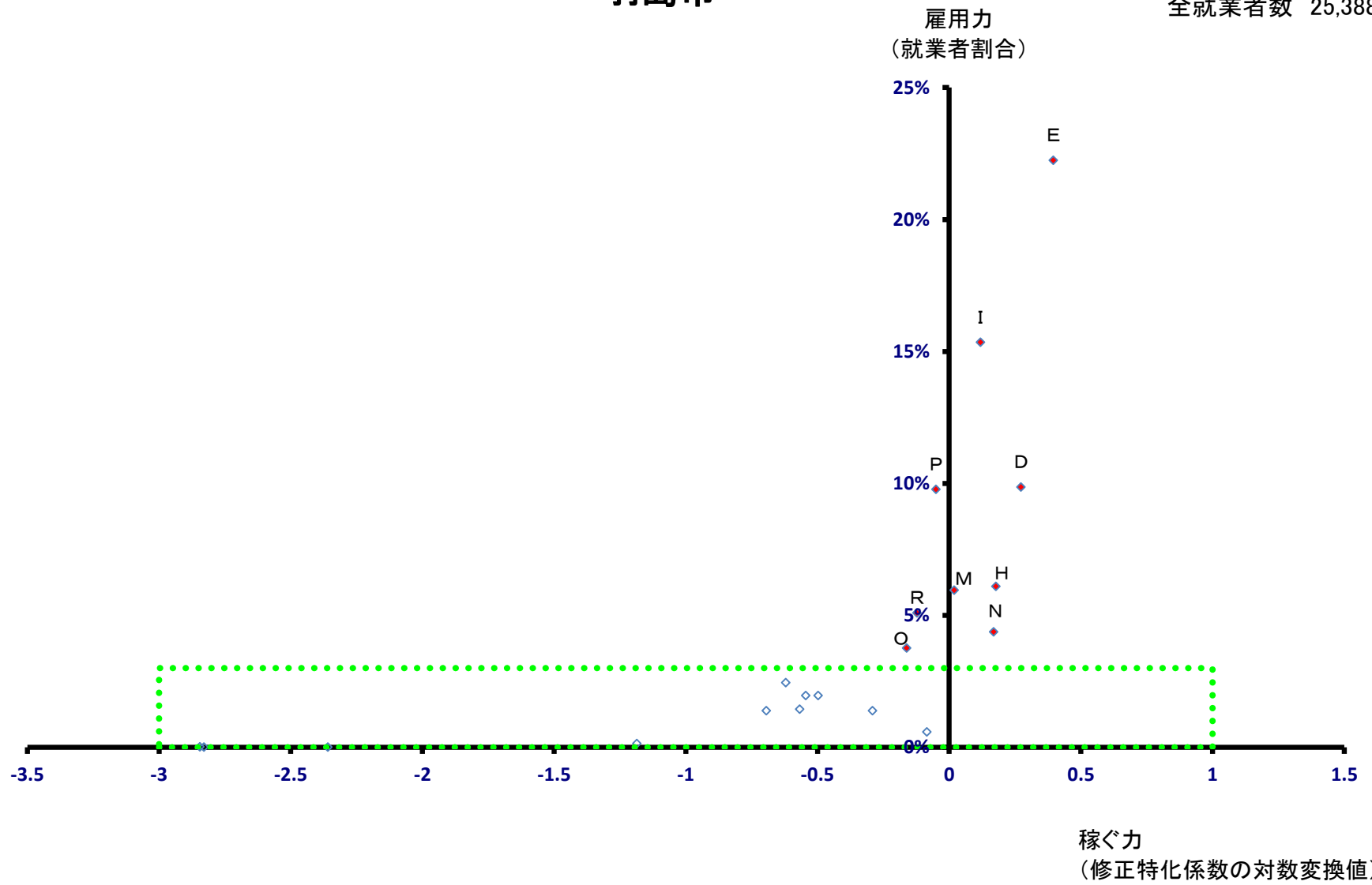

# 羽島市

全就業者数 25,388 人

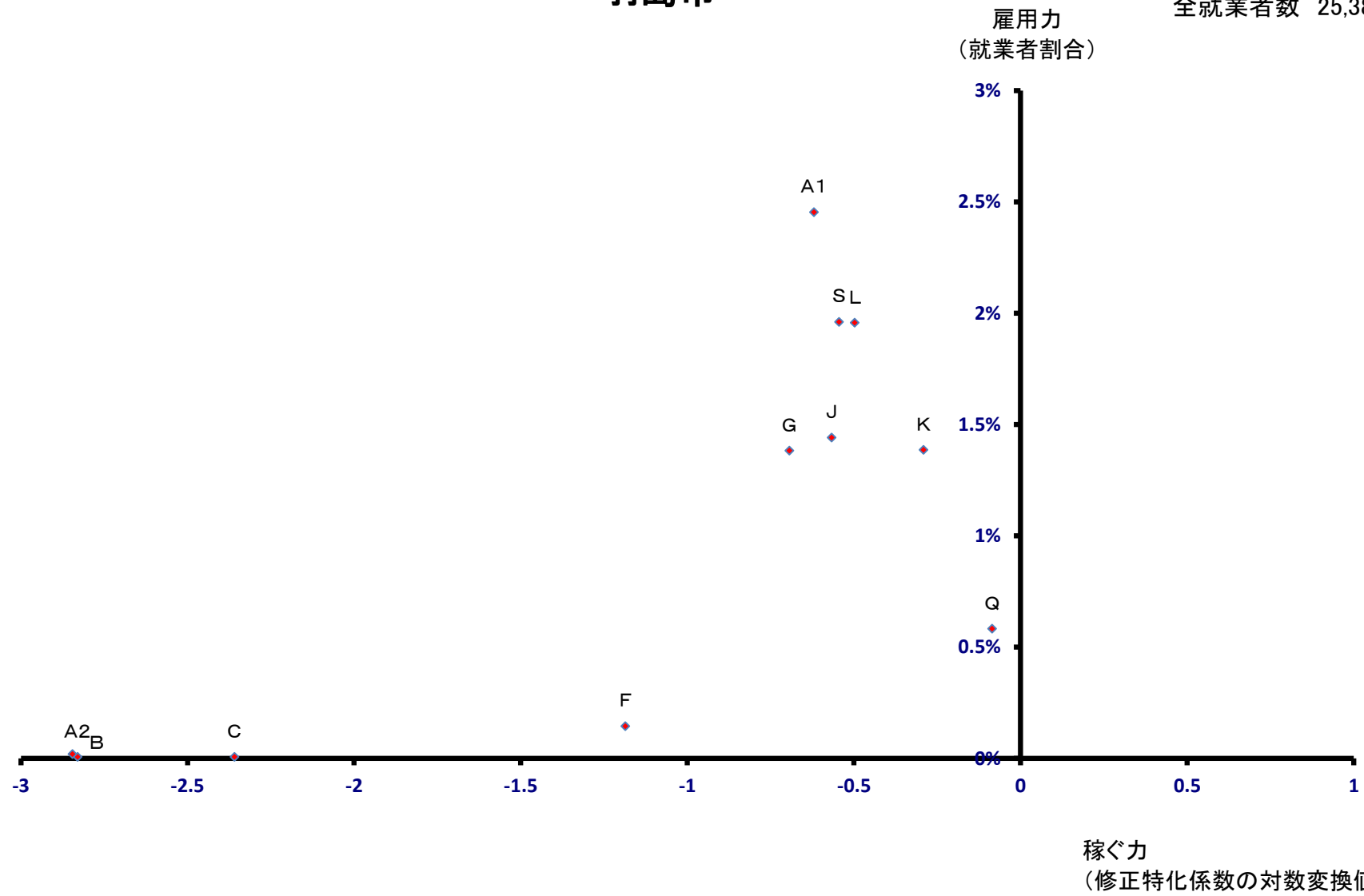

# 恵那市

全就業者数 24,973 人

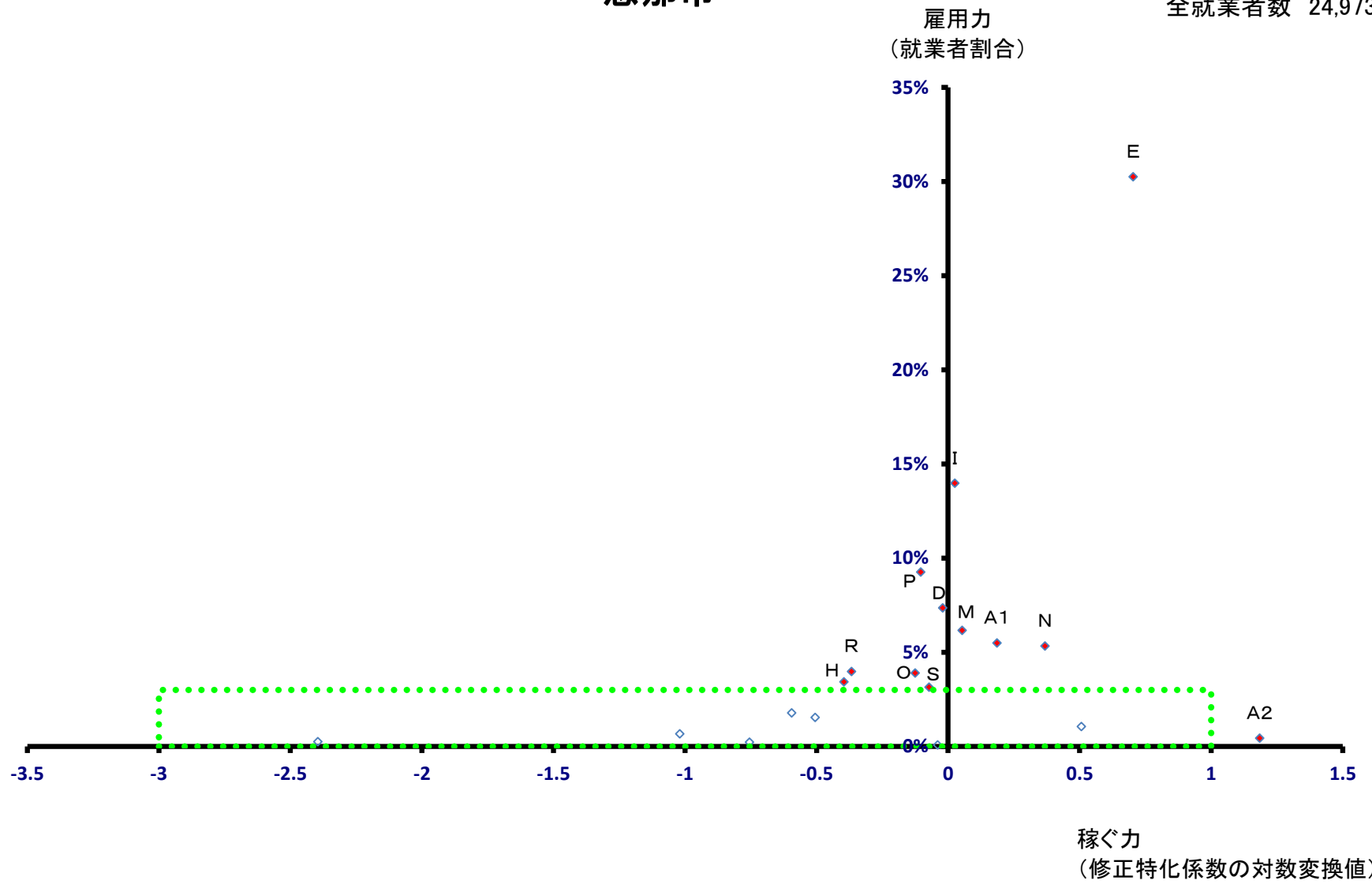

# 恵那市

全就業者数 24,973 人

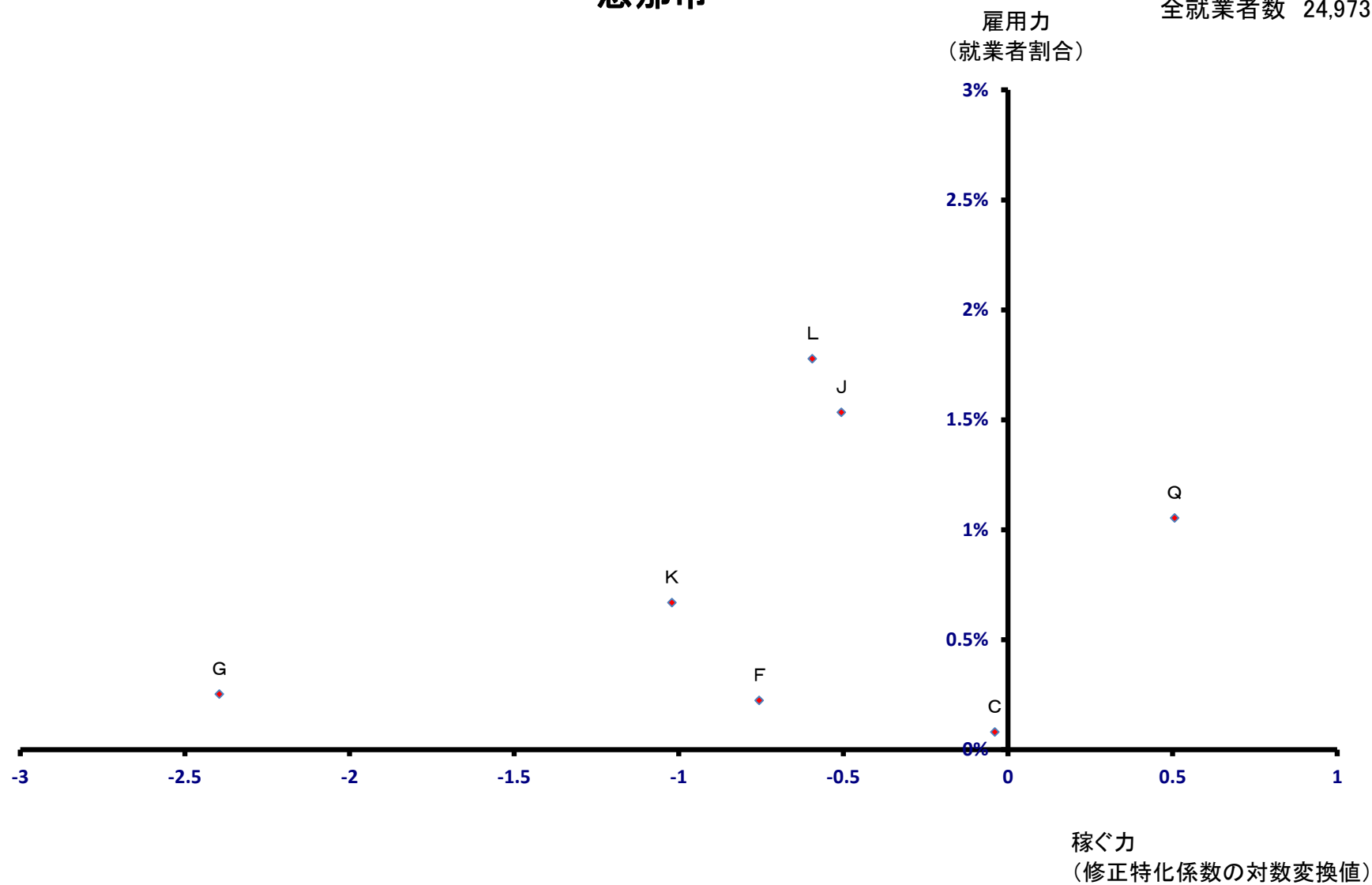

# 美濃加茂市

全就業者数 28,983 人

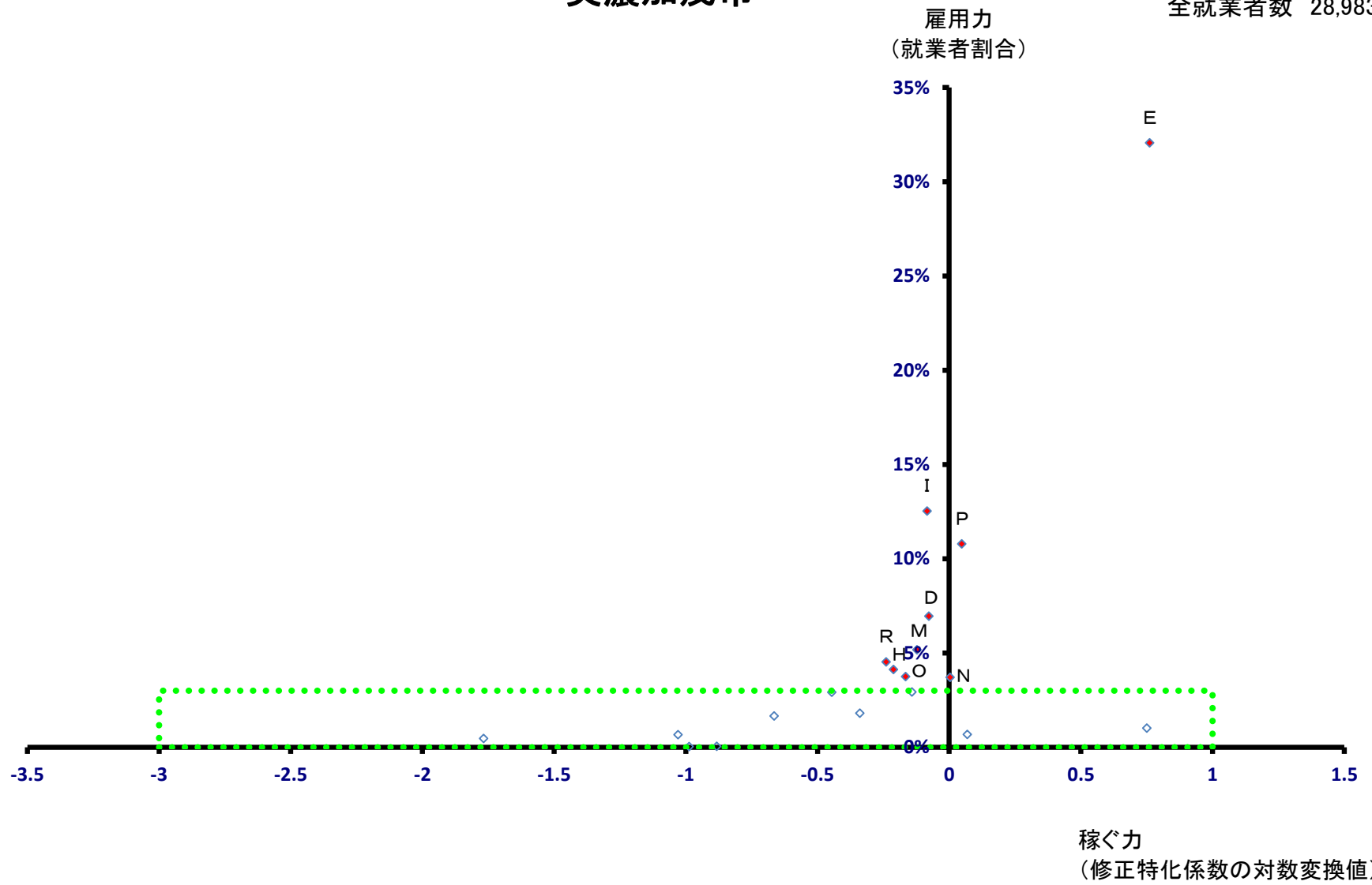

# 美濃加茂市

全就業者数 28,983 人

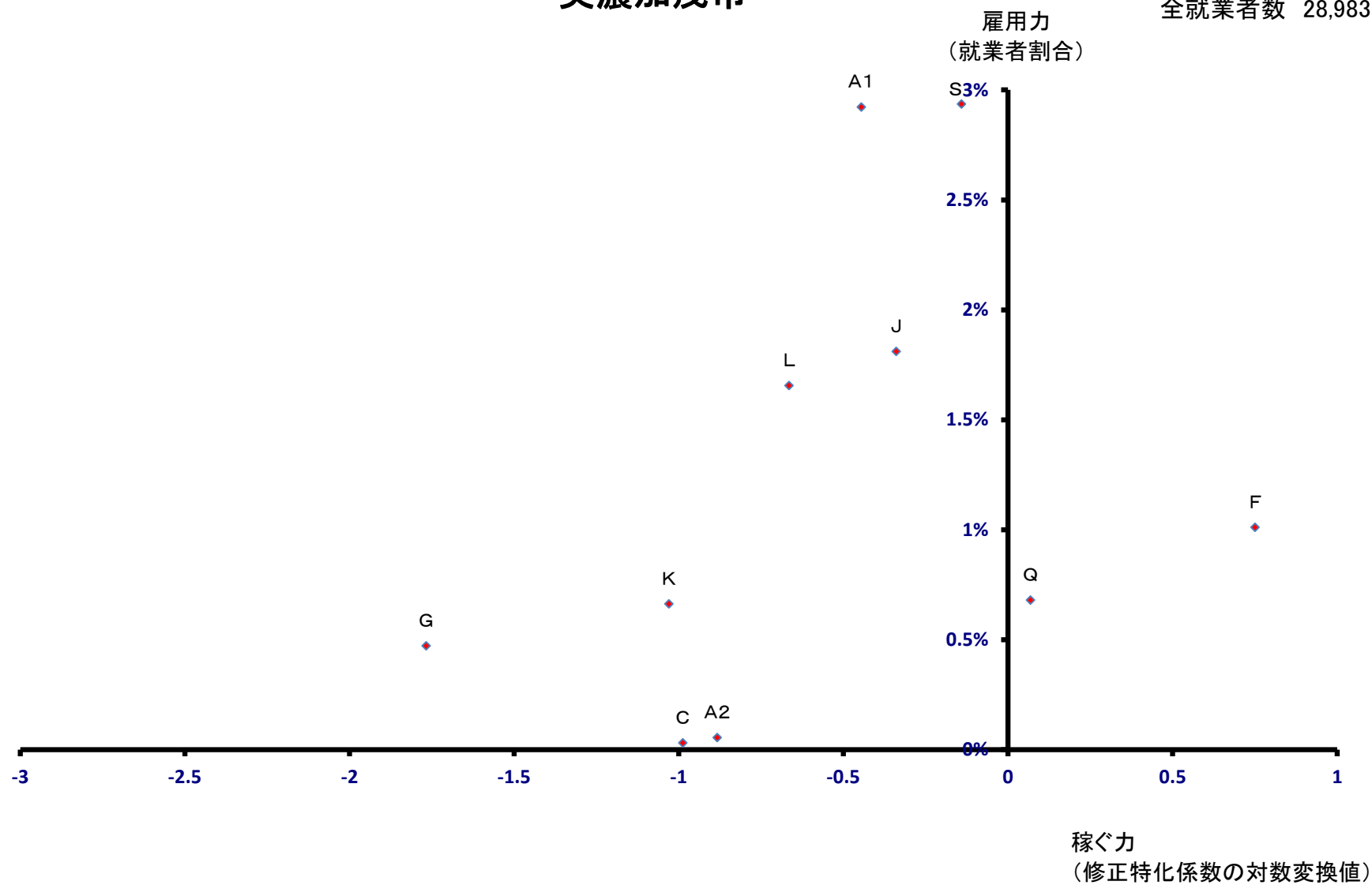



# 土岐市

全就業者数 26,878 人

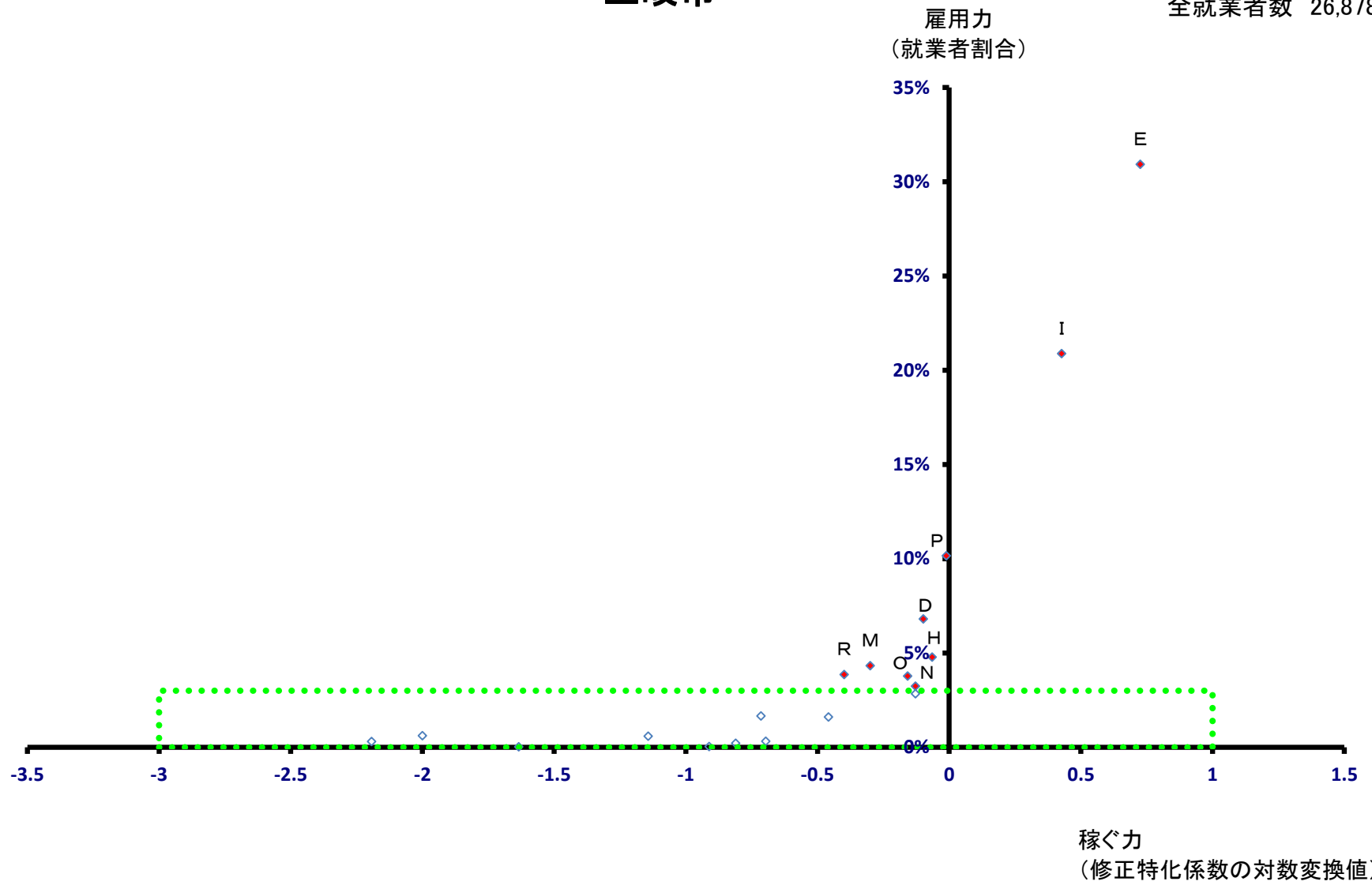

# 土岐市

全就業者数 26,878 人

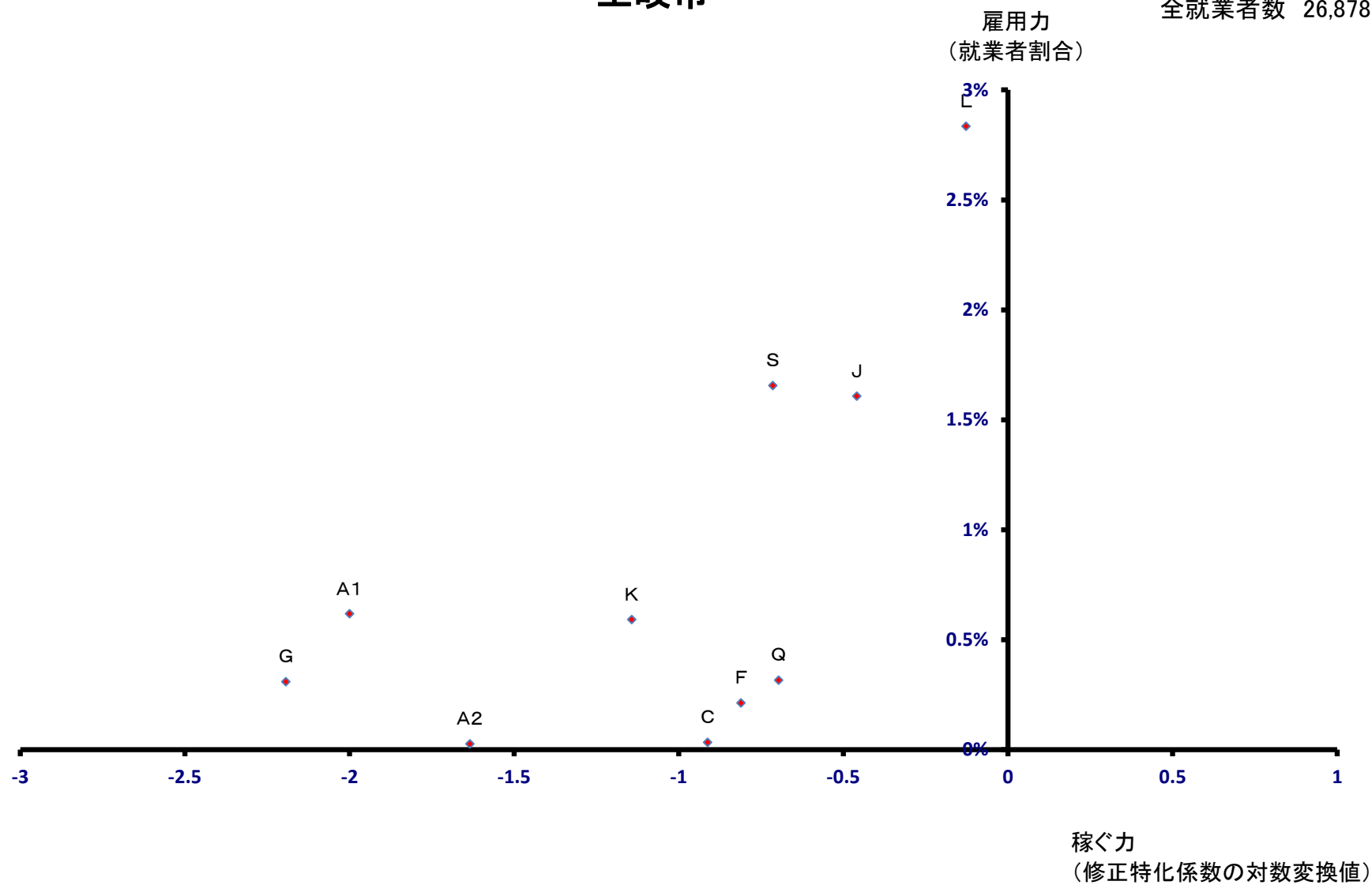

# 各務原市

全就業者数 64,365 人

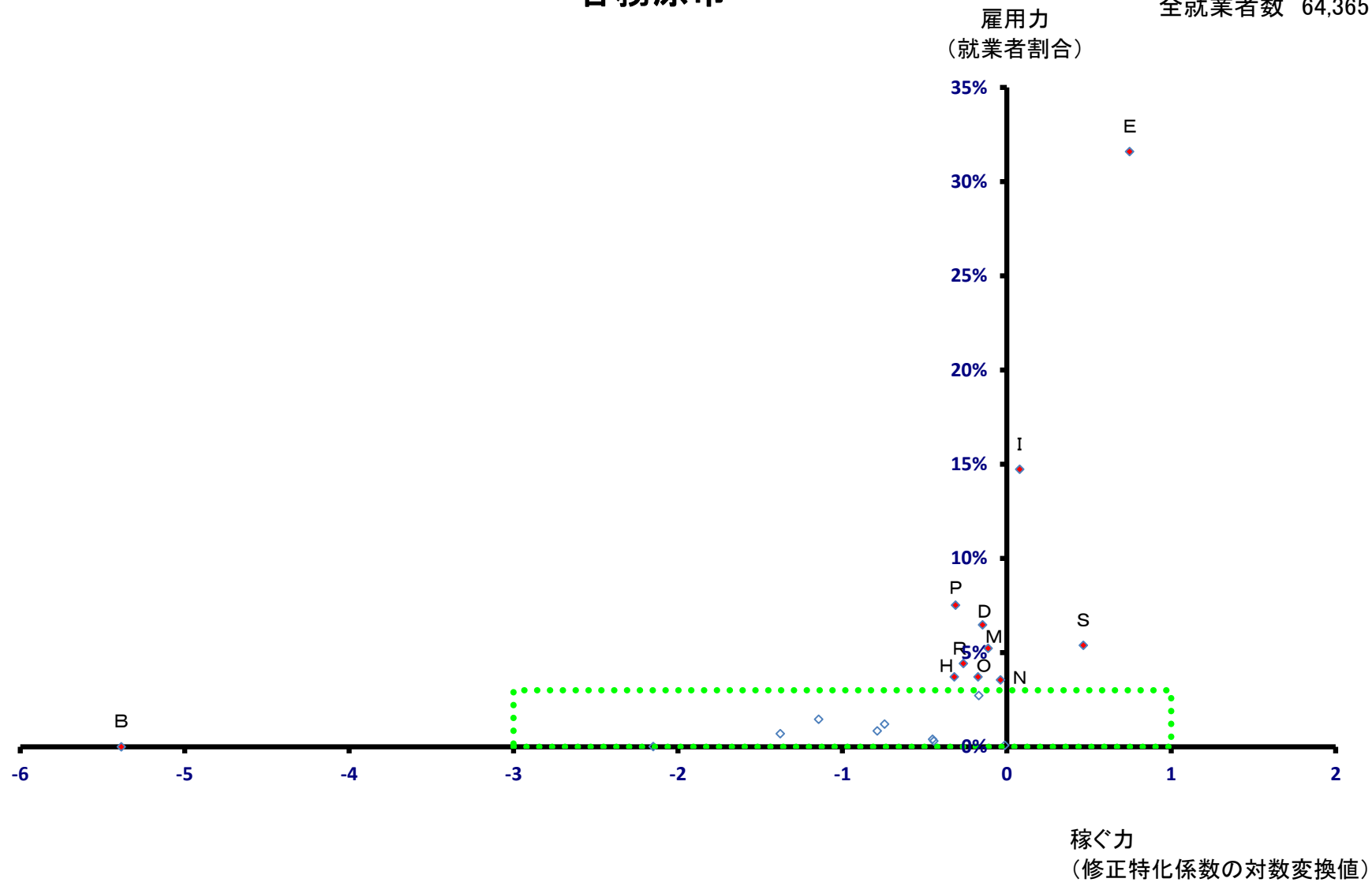

# 各務原市

全就業者数 64,365 人

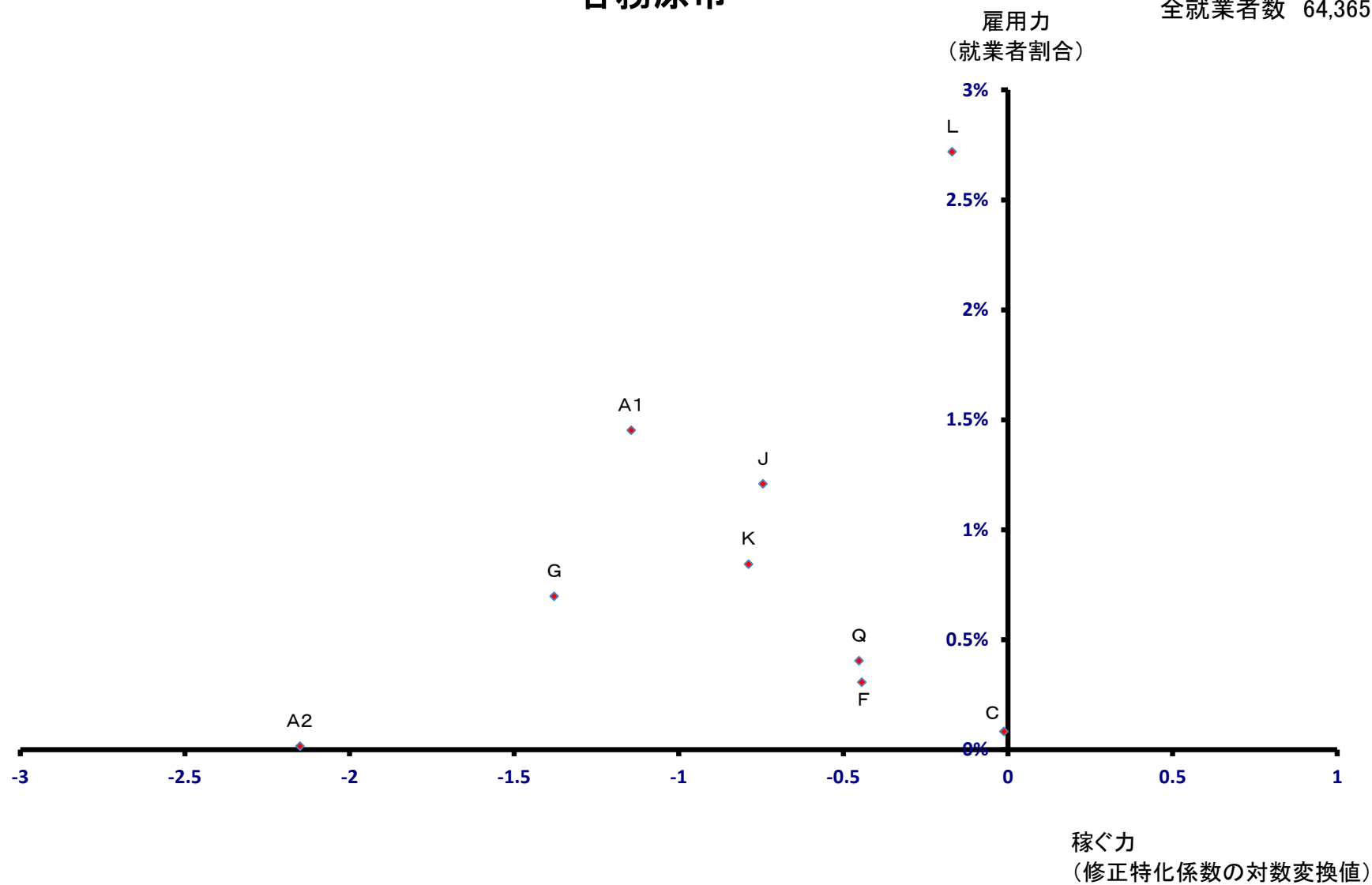

# 可児市

全就業者数 40,511 人

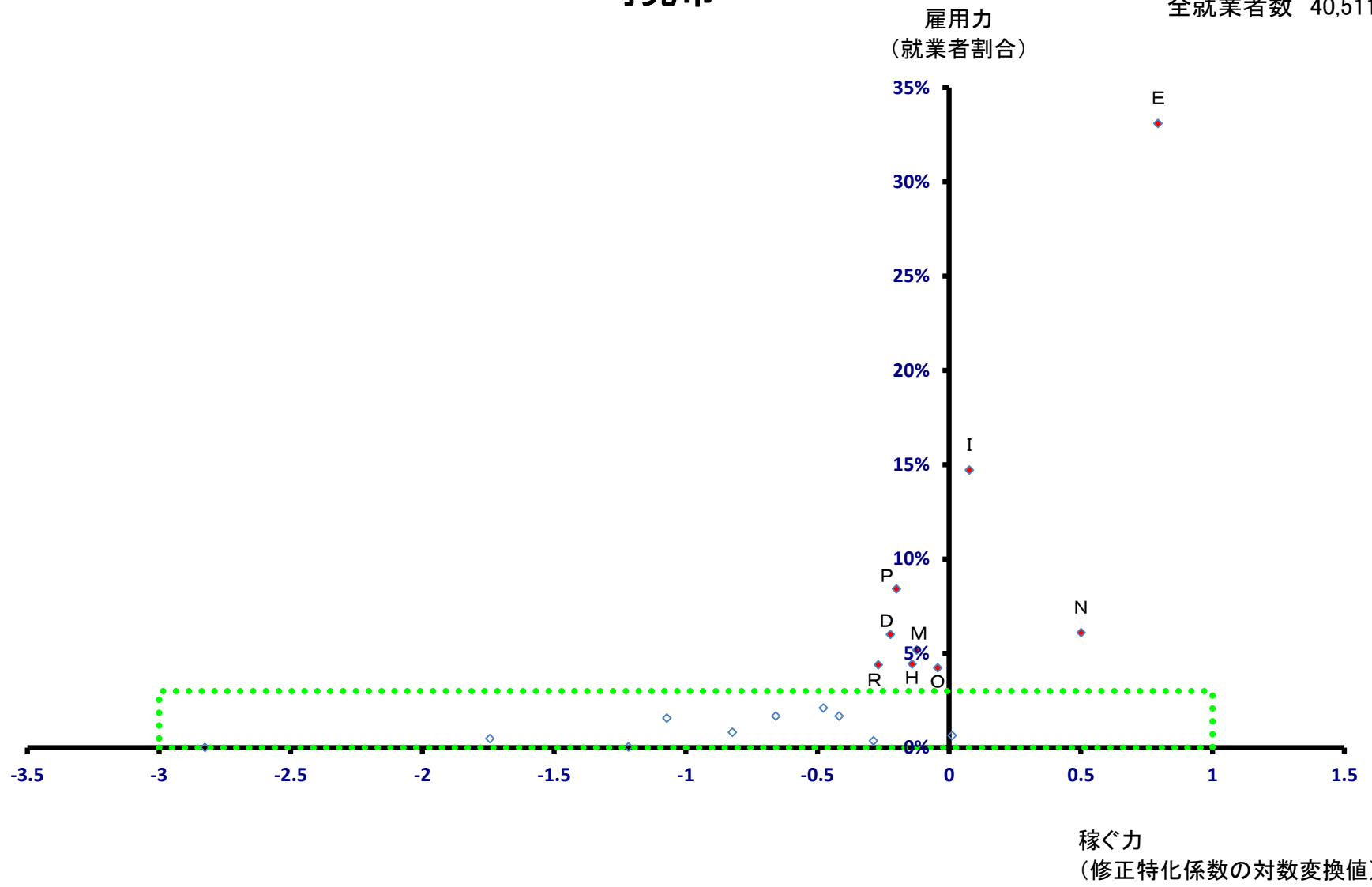

# 可児市

全就業者数 40,511 人

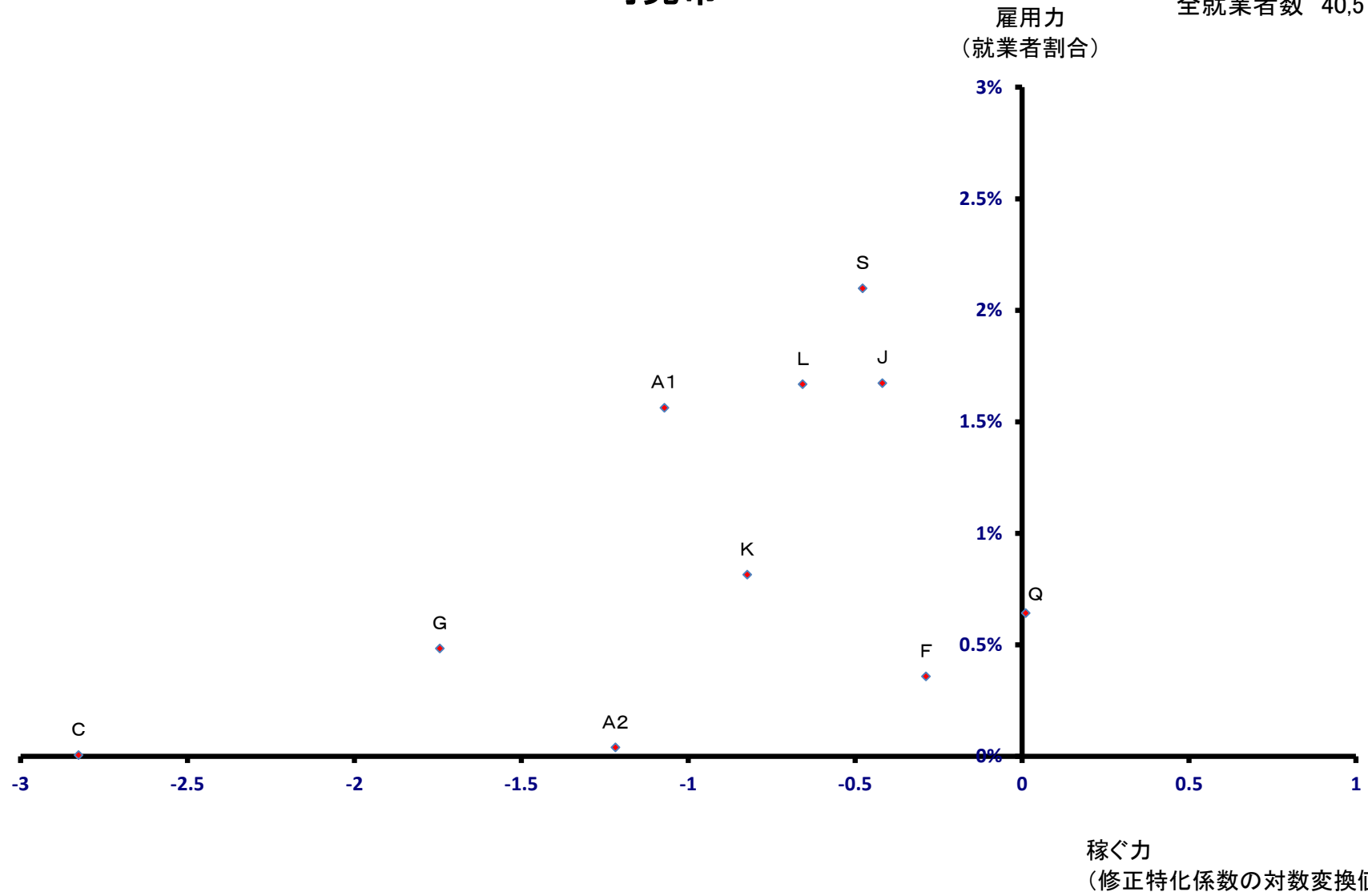

# 山口市

全就業者数 11,542 人

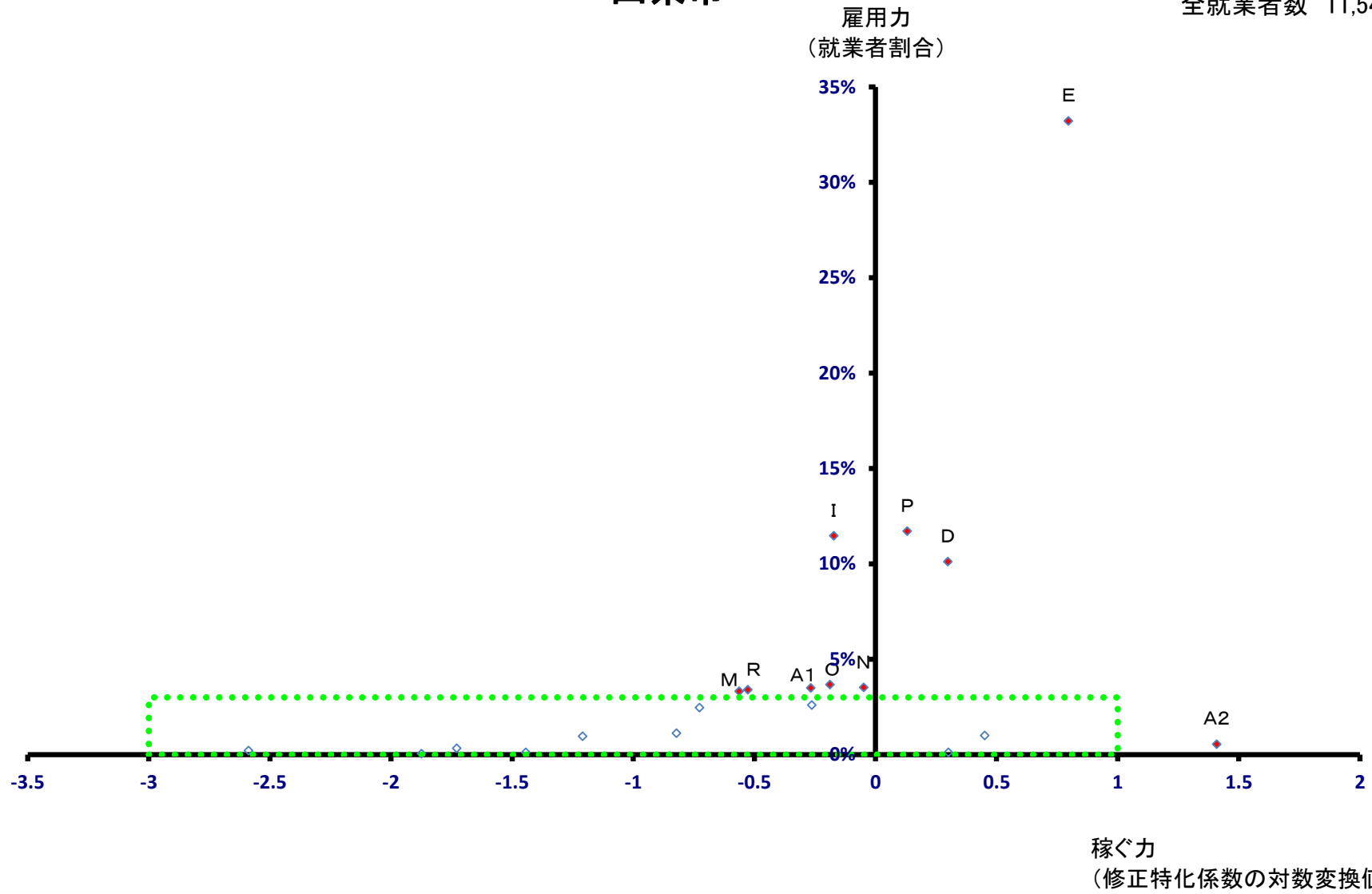

# 山口市

全就業者数 11,542 人

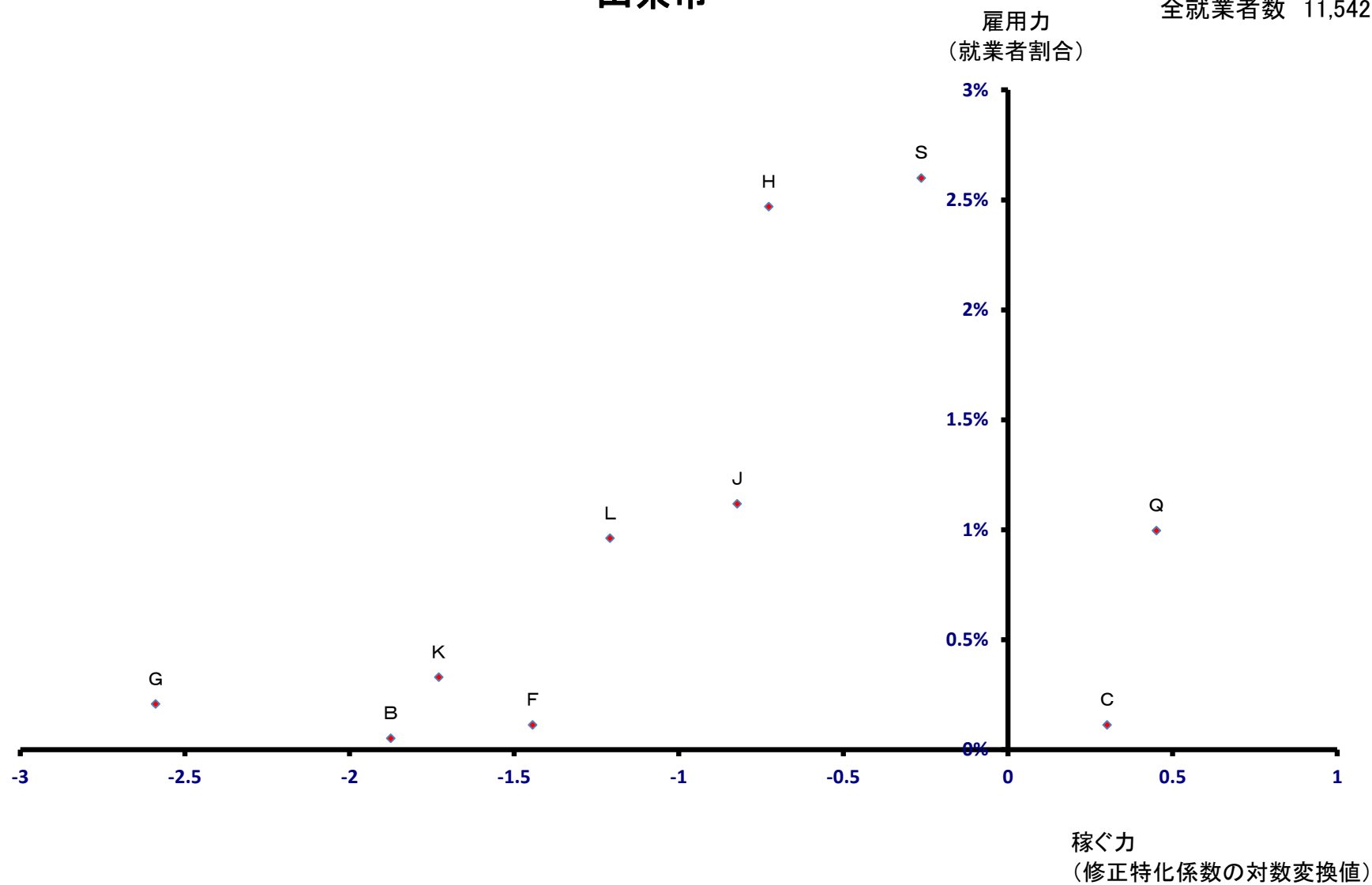



# 瑞穂市

全就業者数 17,517 人

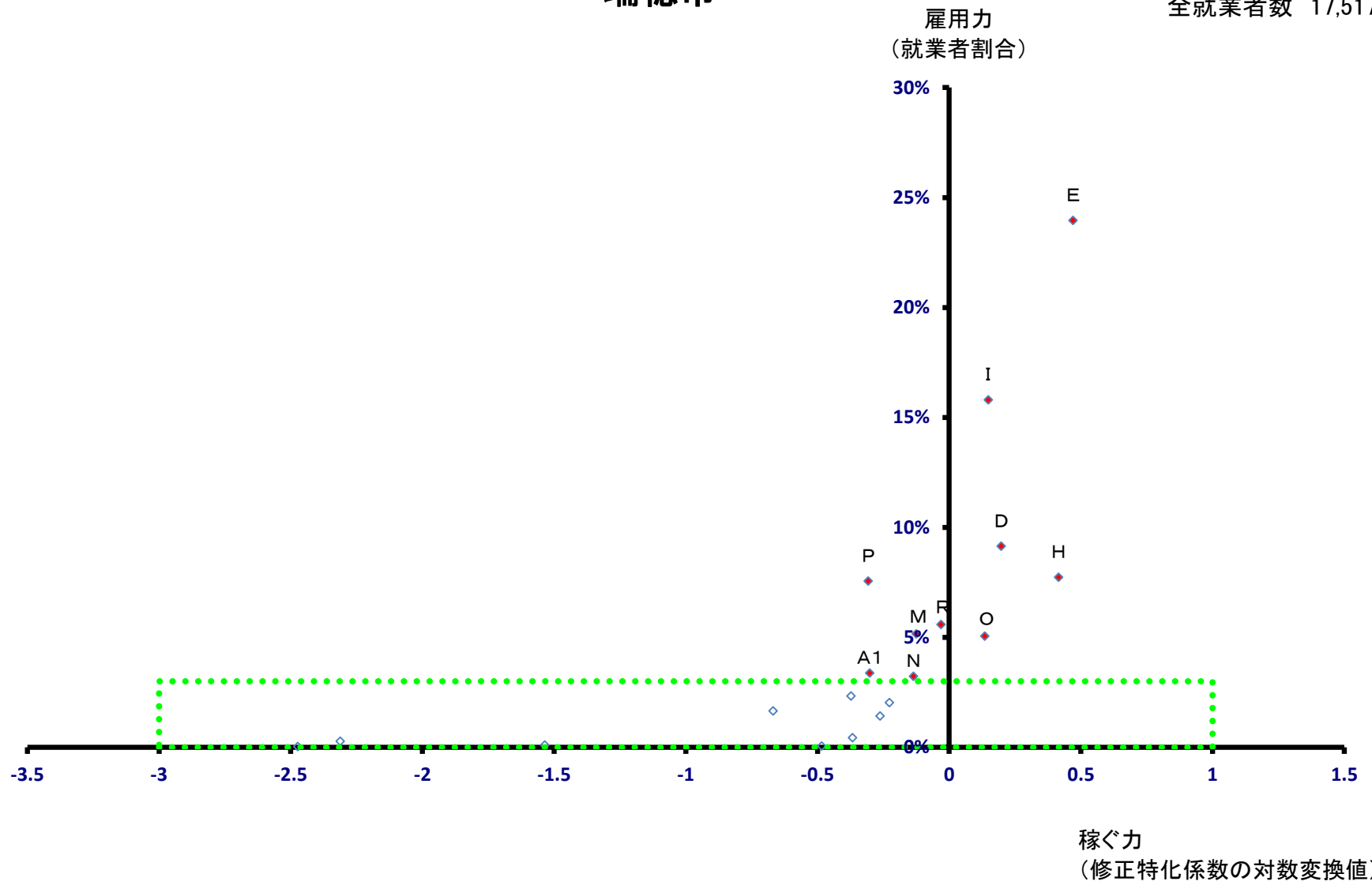

# 瑞穂市

全就業者数 17,517 人

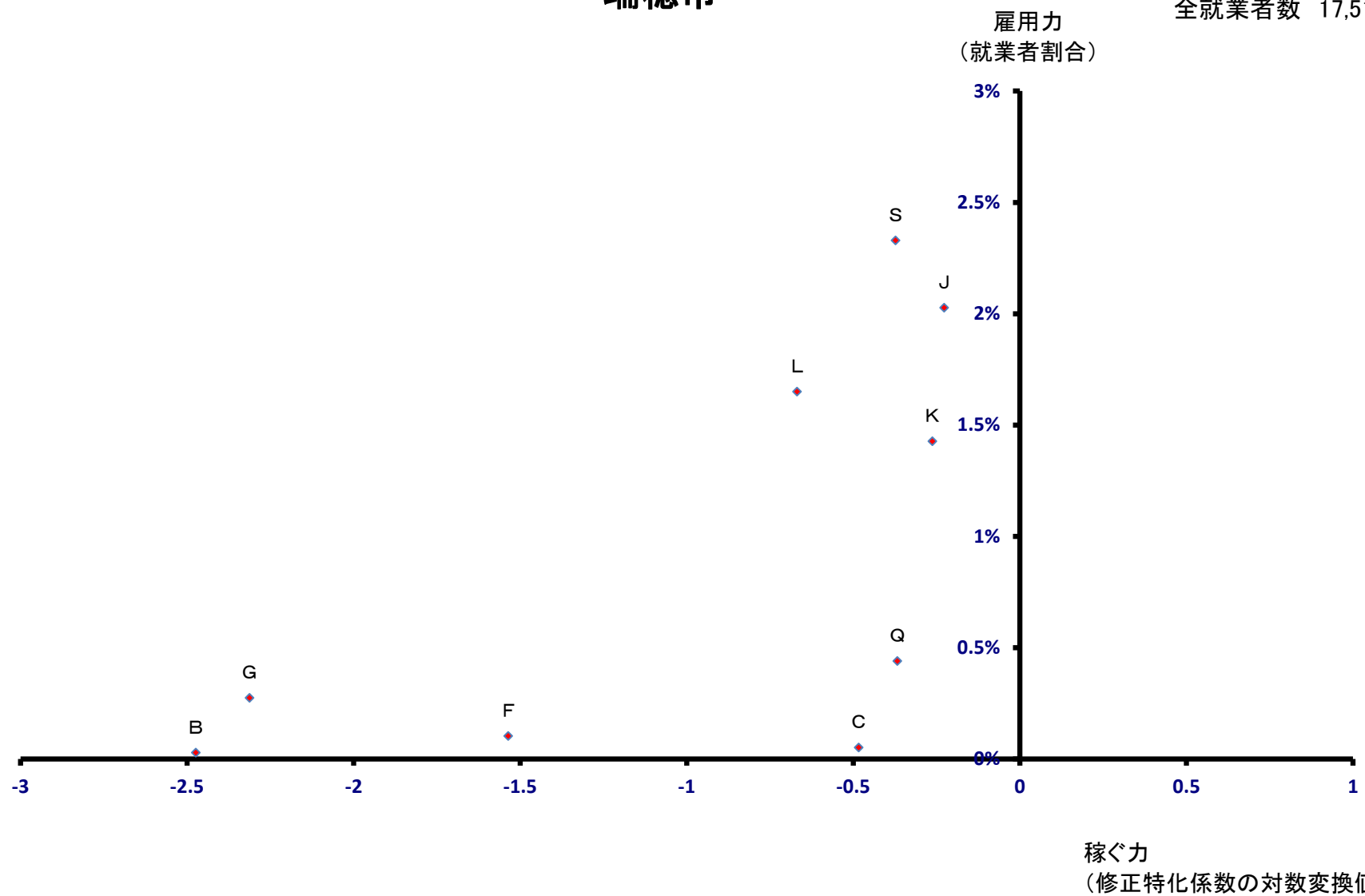

# 飛驒市

全就業者数 12,364 人

雇用力  
(就業者割合)

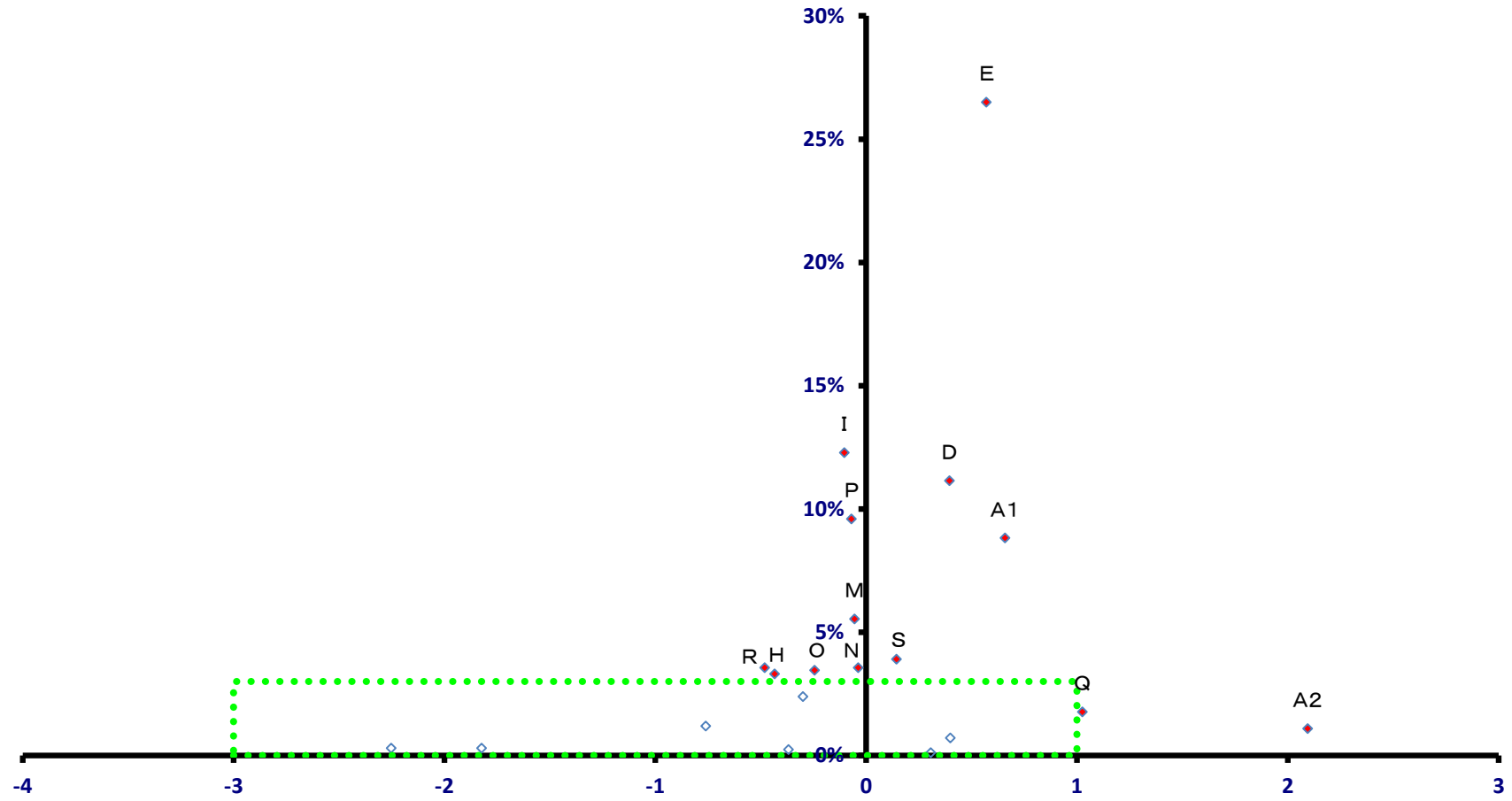

稼ぐ力  
(修正特化係数の対数変換値)

# 飛驒市

全就業者数 12,364 人

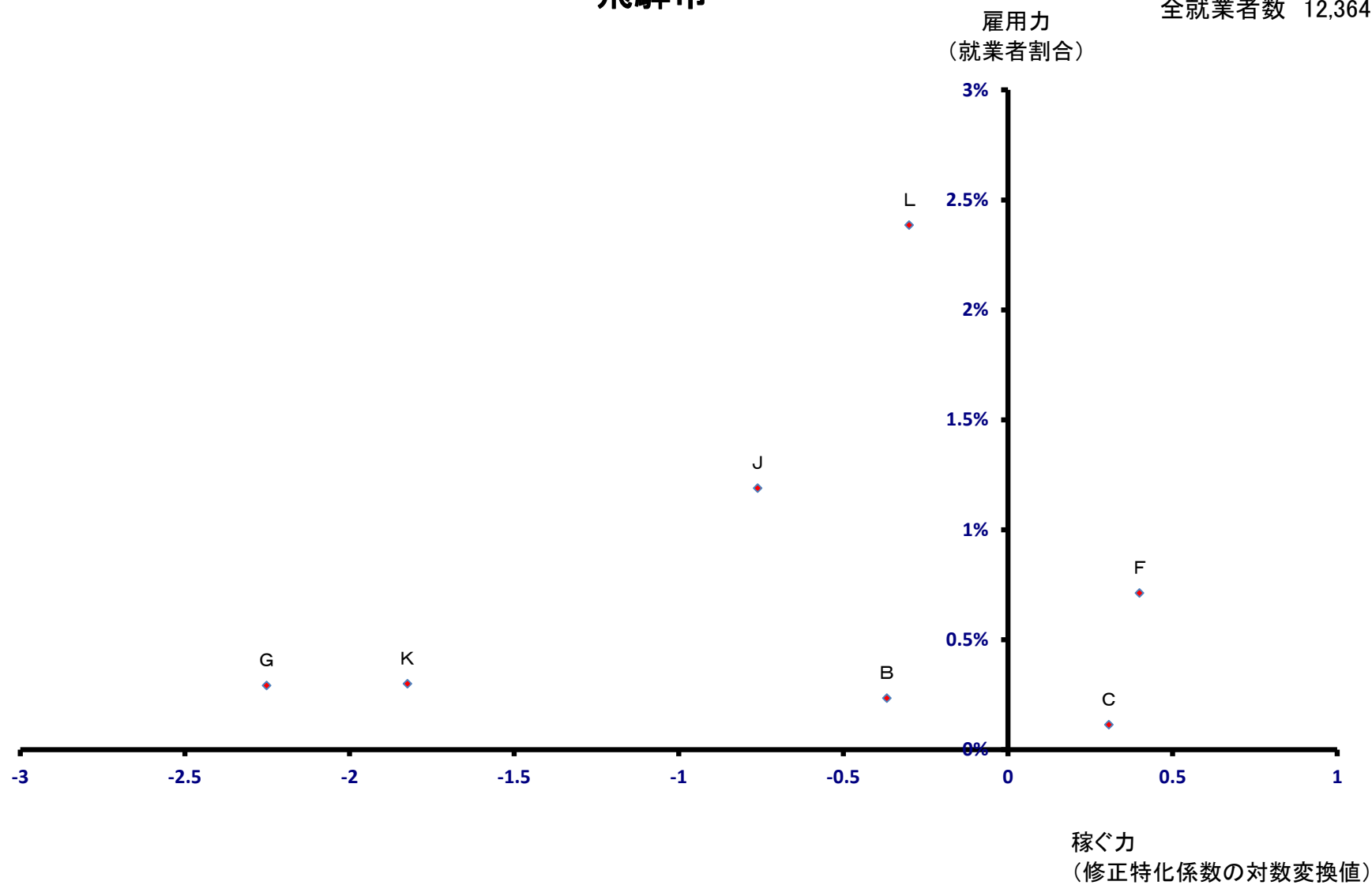

# 本巢市

全就業者数 15,679 人

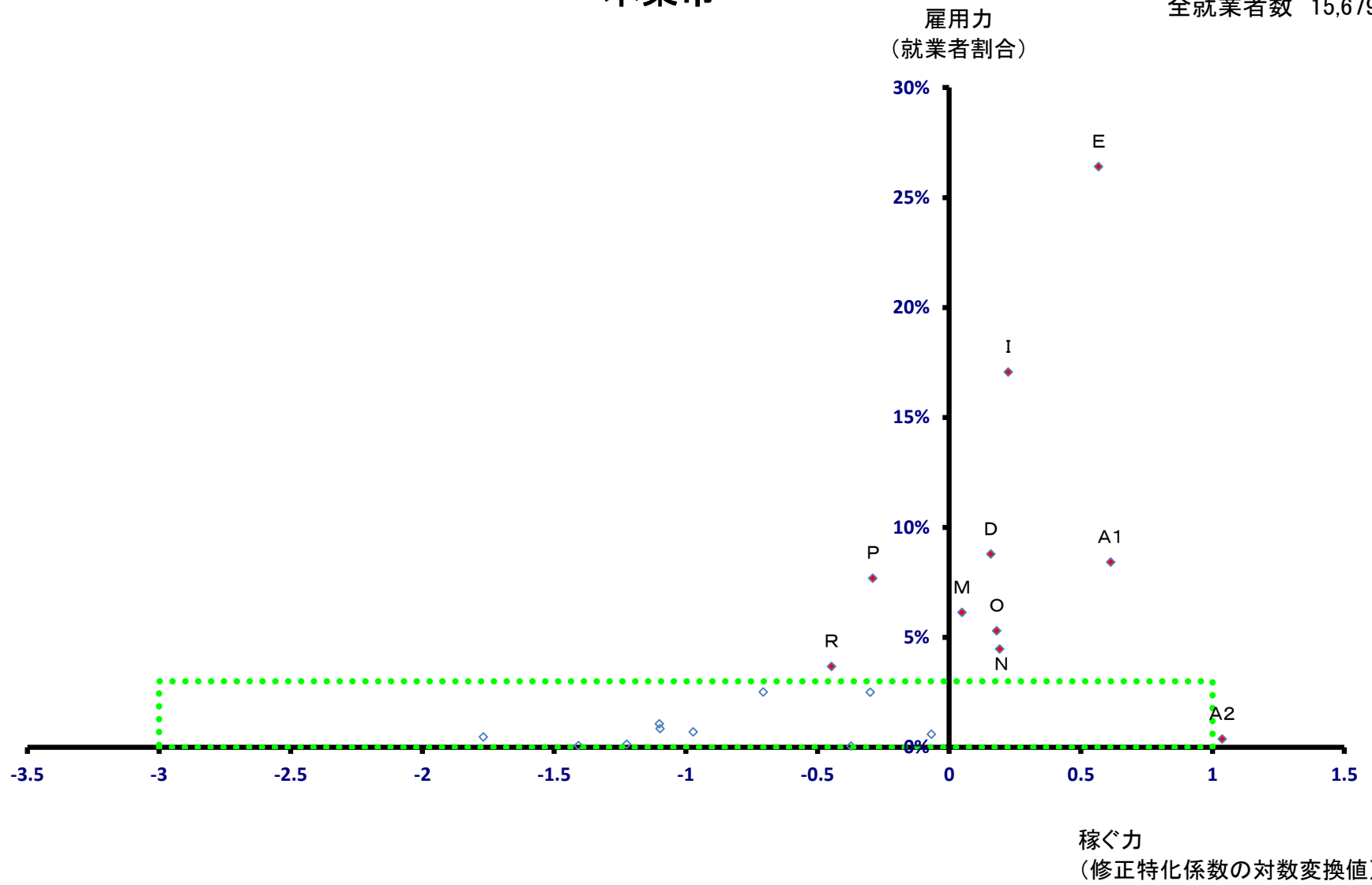

# 本巢市

全就業者数 15,679 人

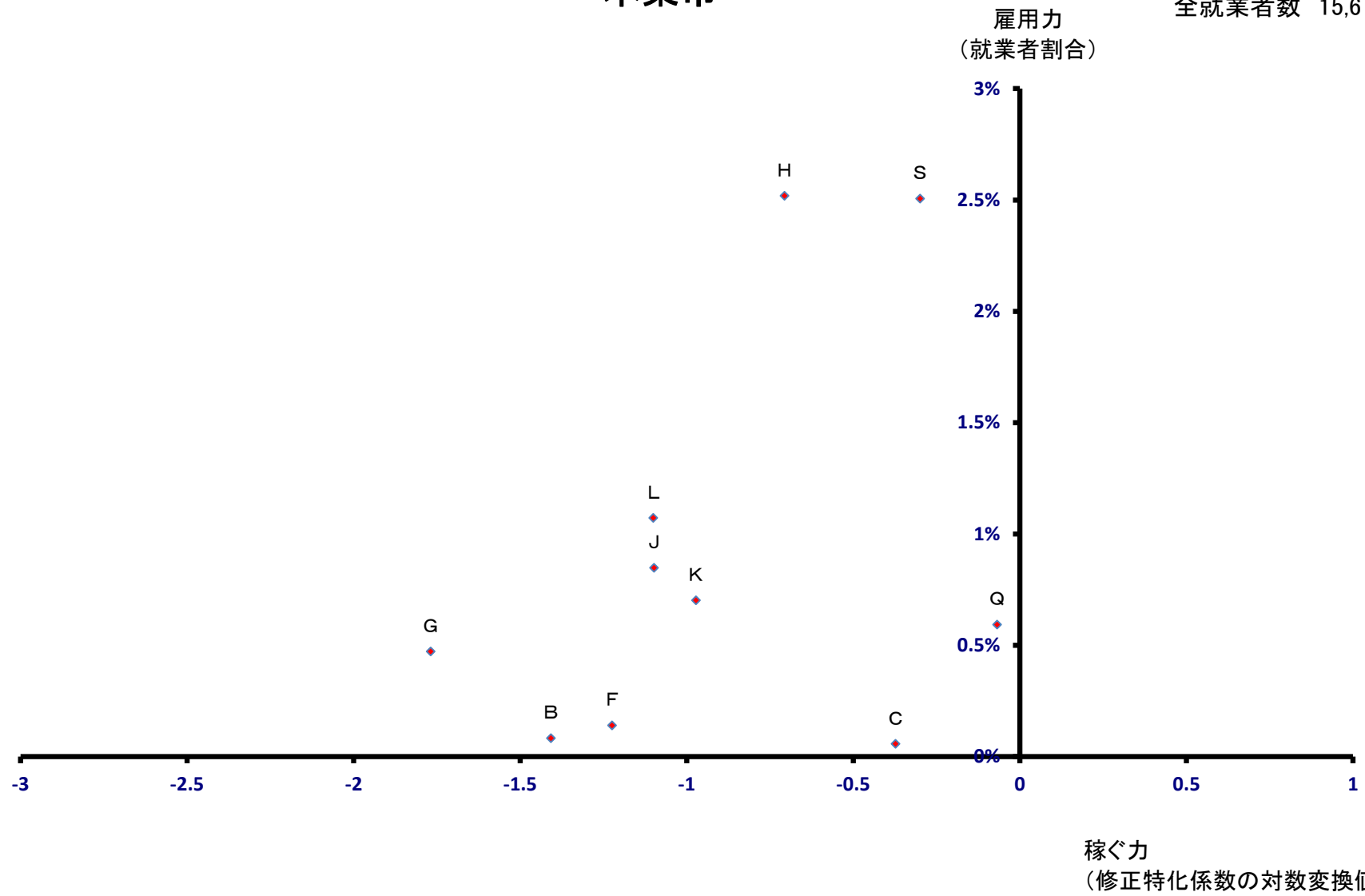

# 郡上市

全就業者数 20,806 人

雇用力  
(就業者割合)

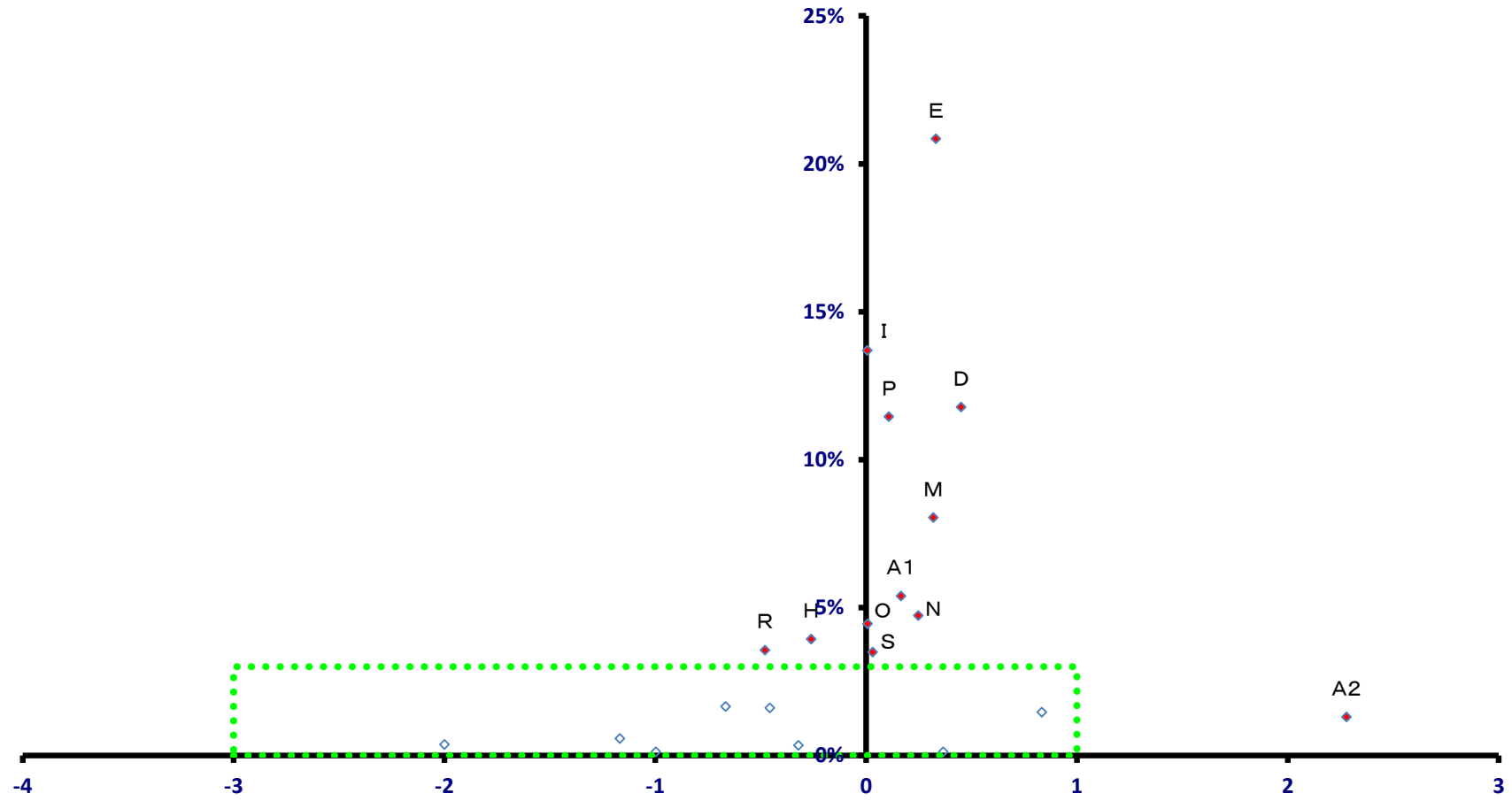

稼ぐ力  
(修正特化係数の対数変換値)

# 郡上市

全就業者数 20,806 人

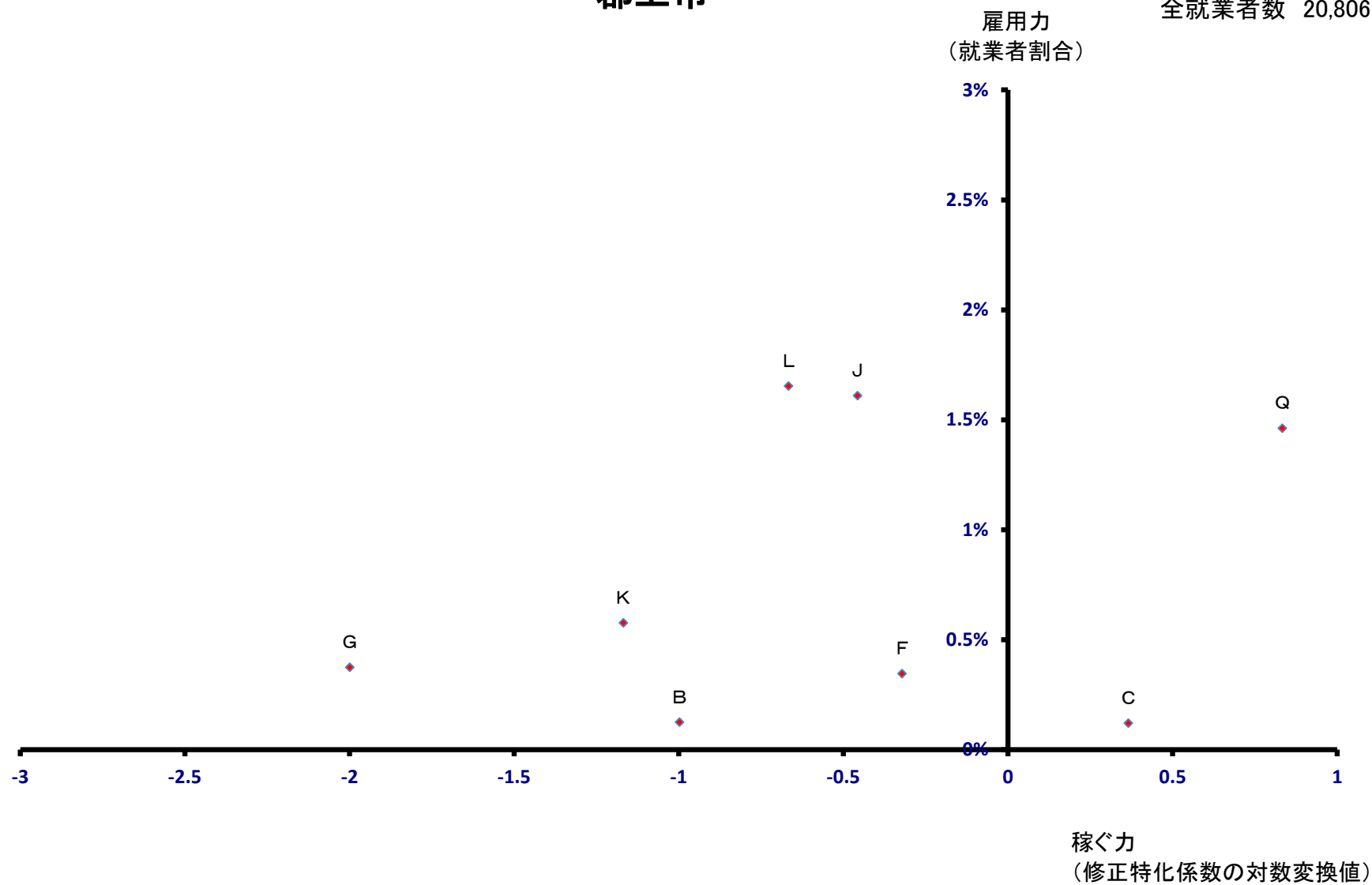



# 下呂市

全就業者数 17,708 人

雇用力  
(就業者割合)

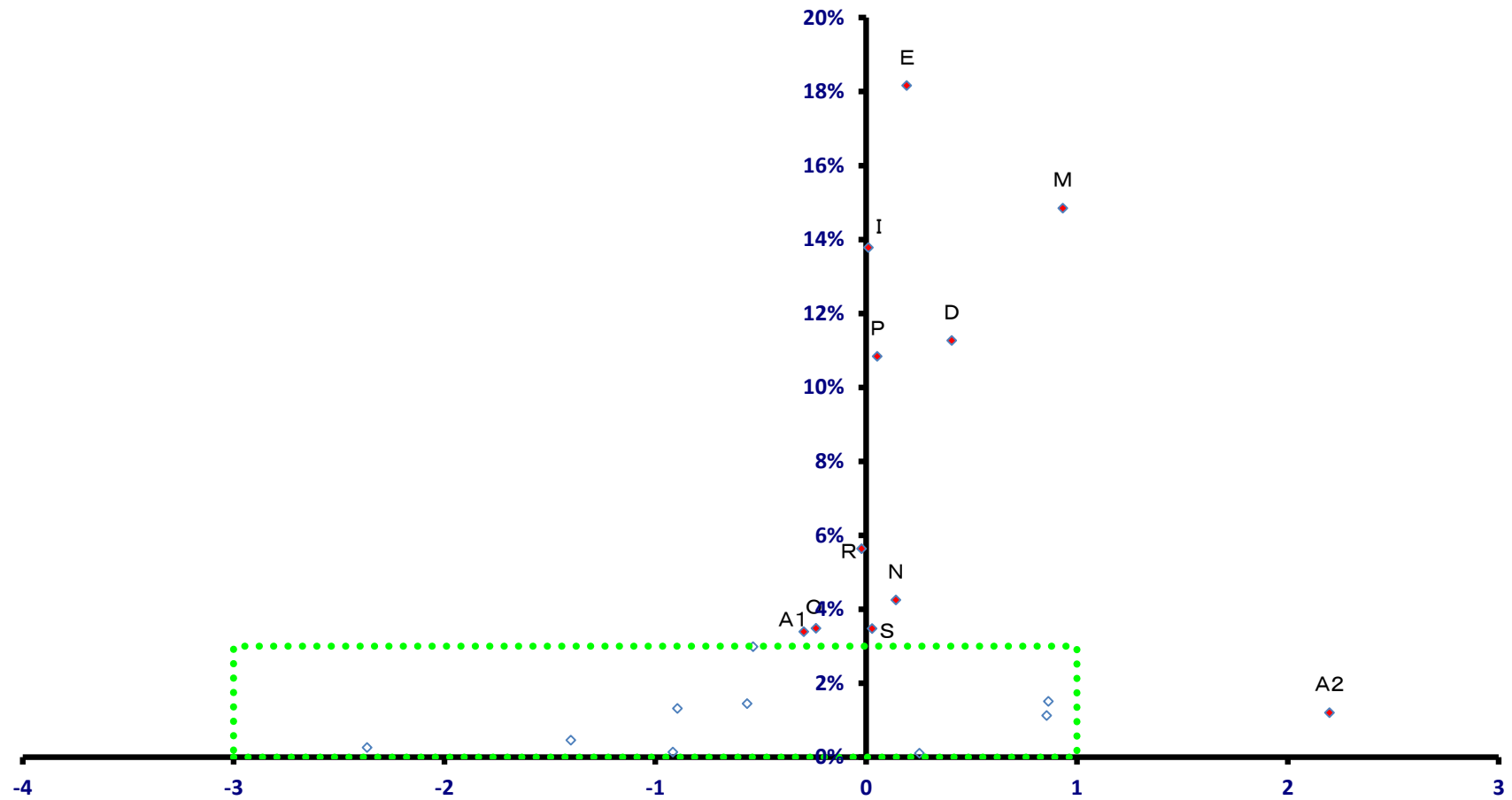

稼働力  
(修正特化係数の対数変換値)

# 下呂市

全就業者数 17,708 人

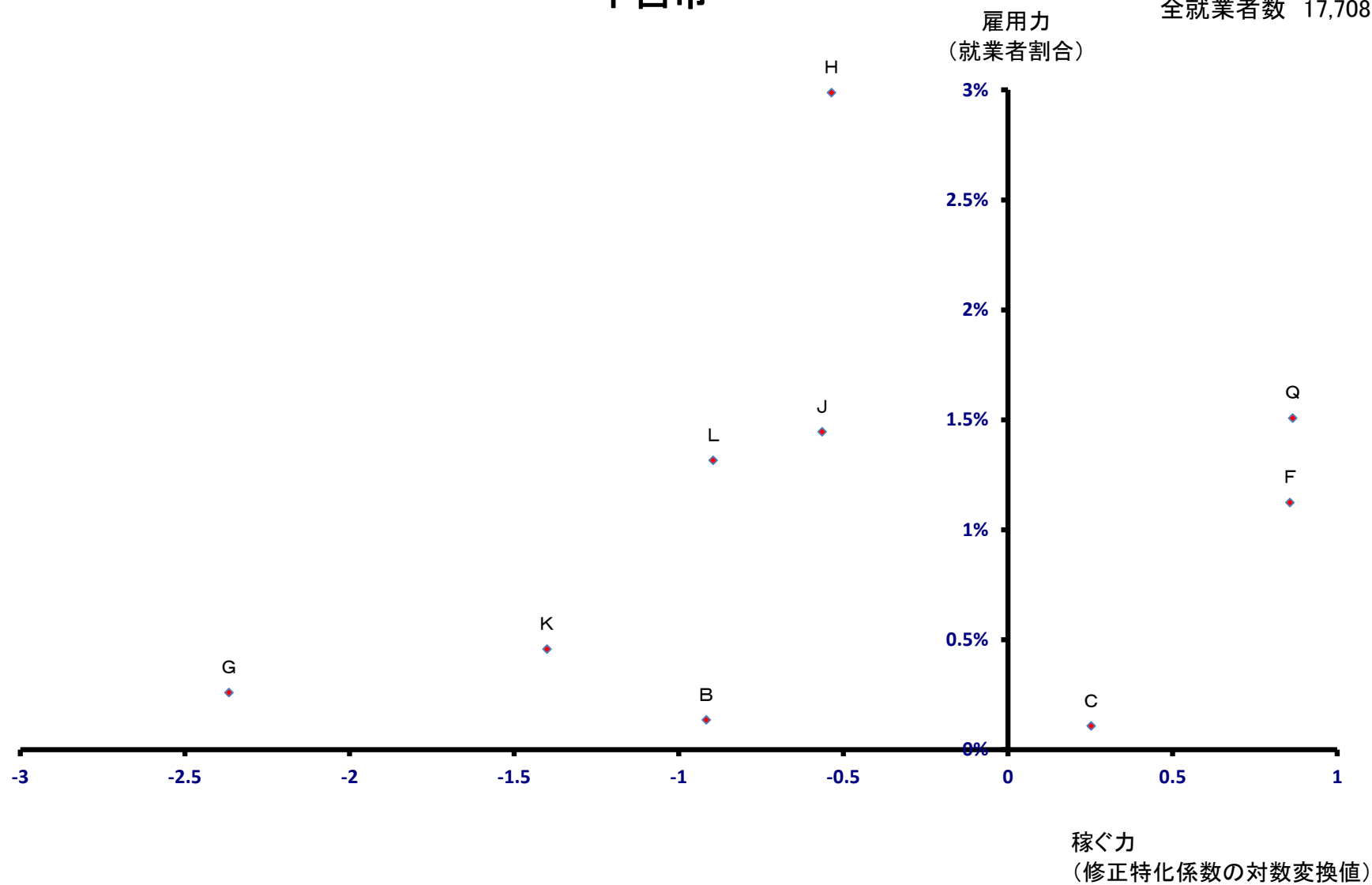

# 海津市

全就業者数 15,289 人

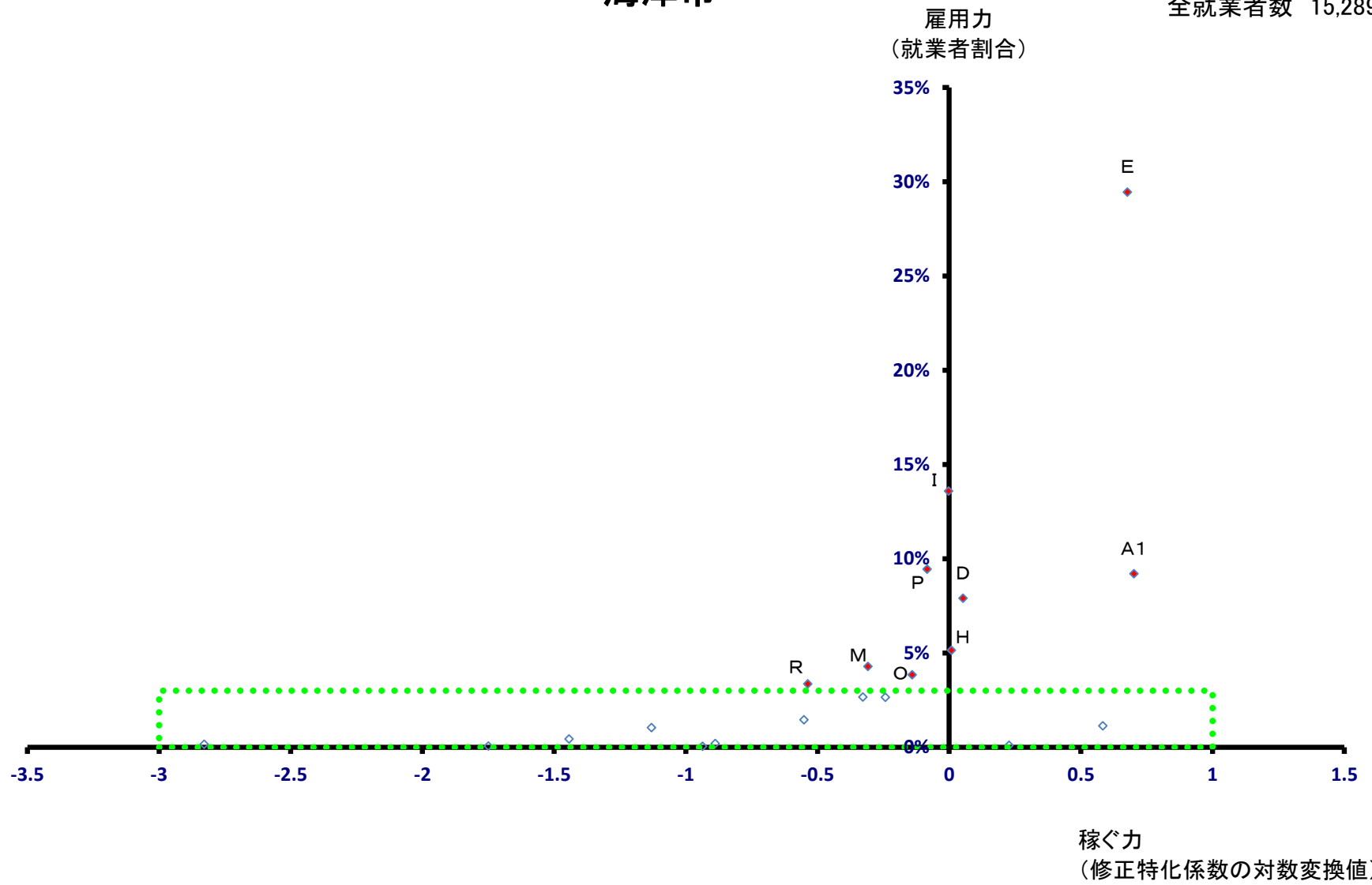

# 海津市

全就業者数 15,289 人

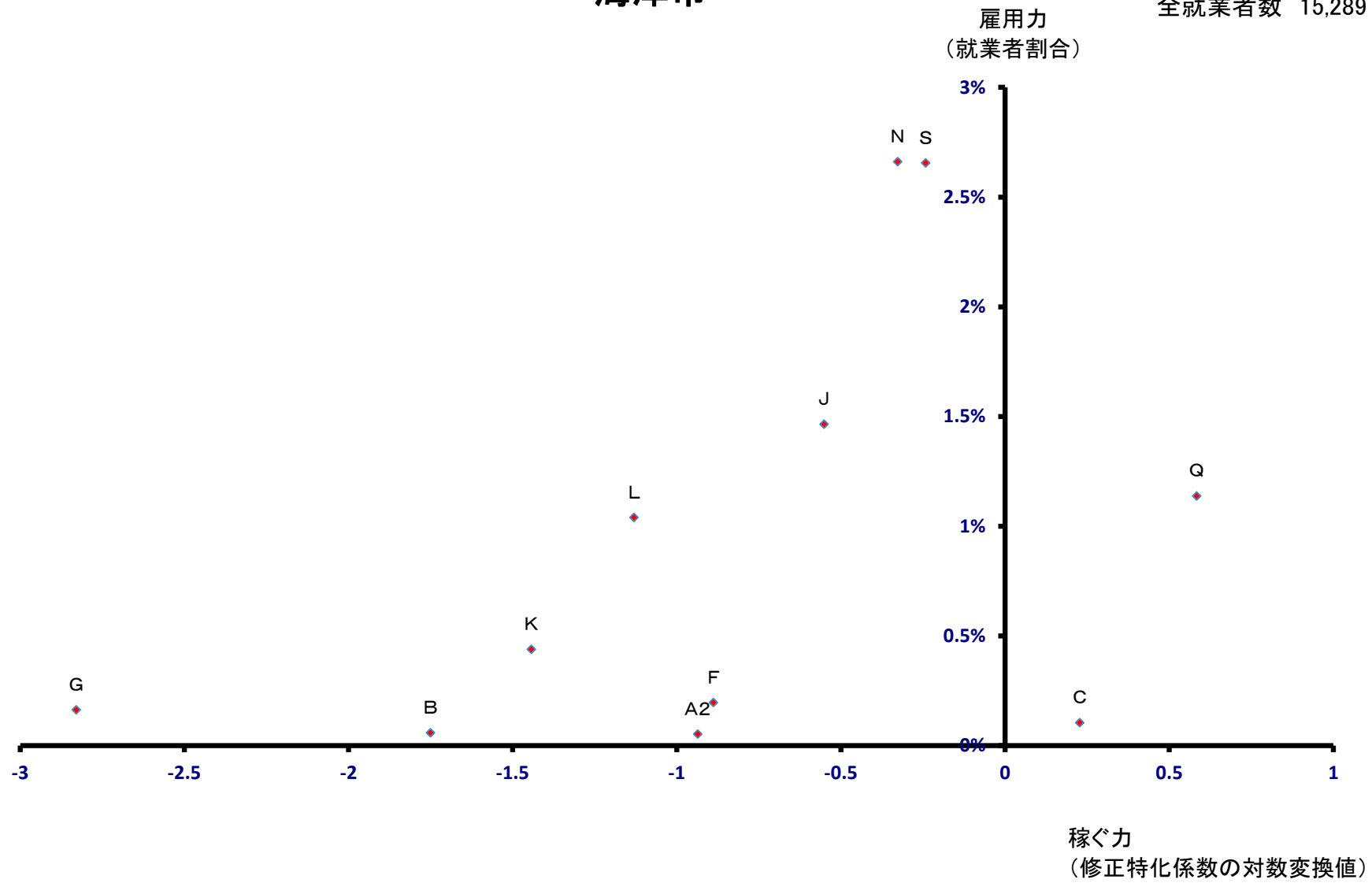

# 岐南町

全就業者数 12,956 人

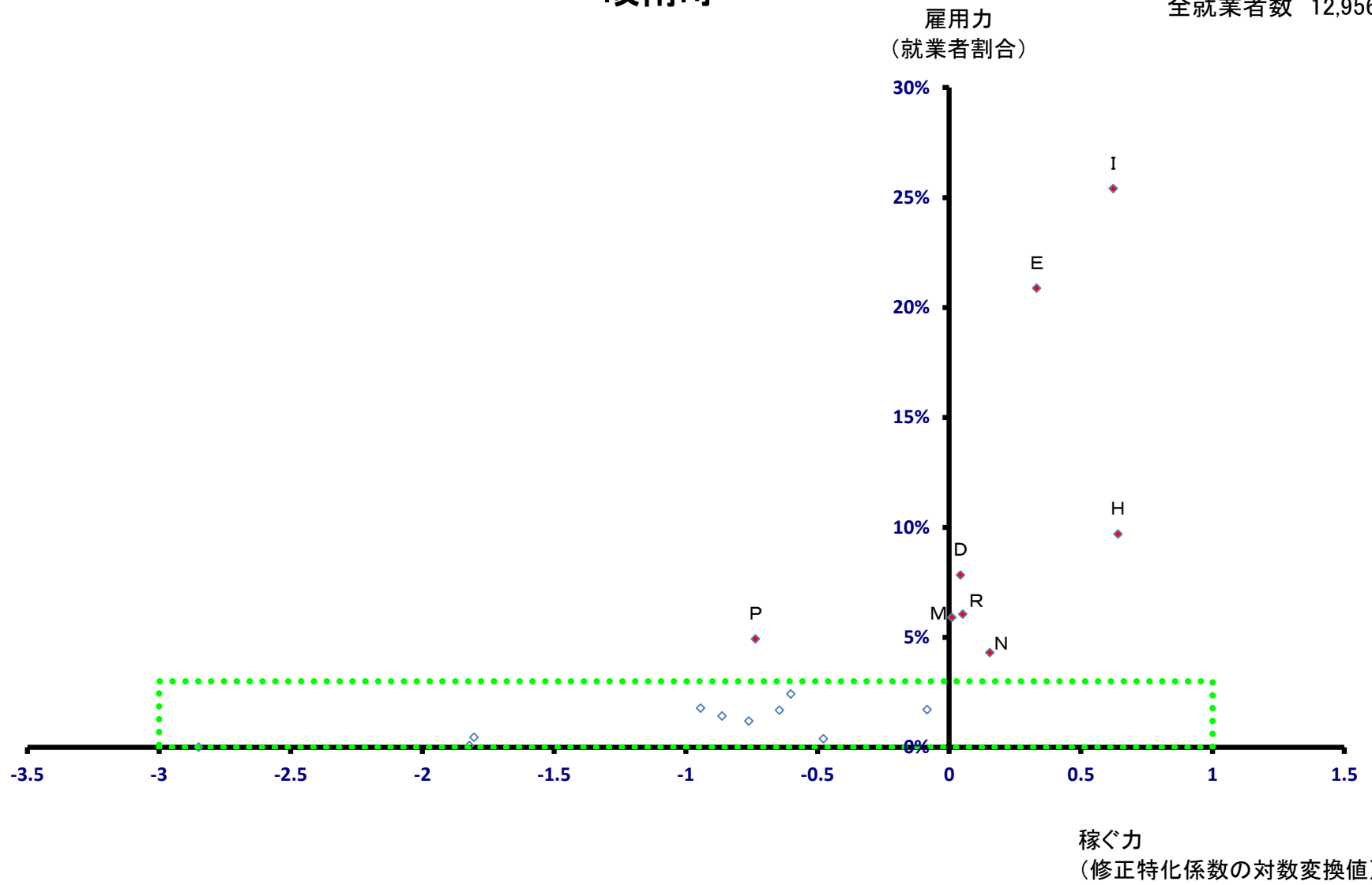

# 岐南町

全就業者数 12,956 人

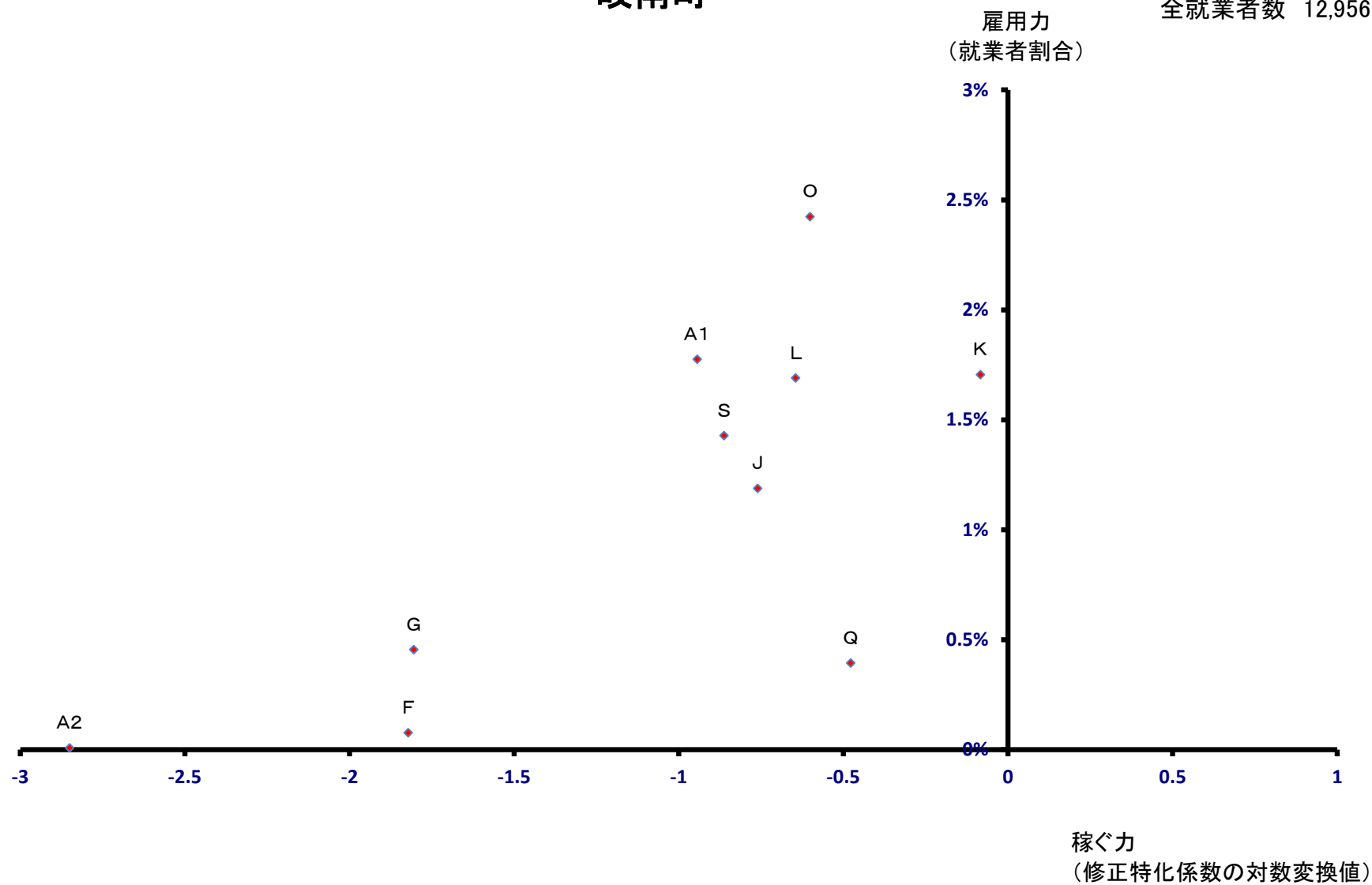

# 笠松町

全就業者数 9,289 人

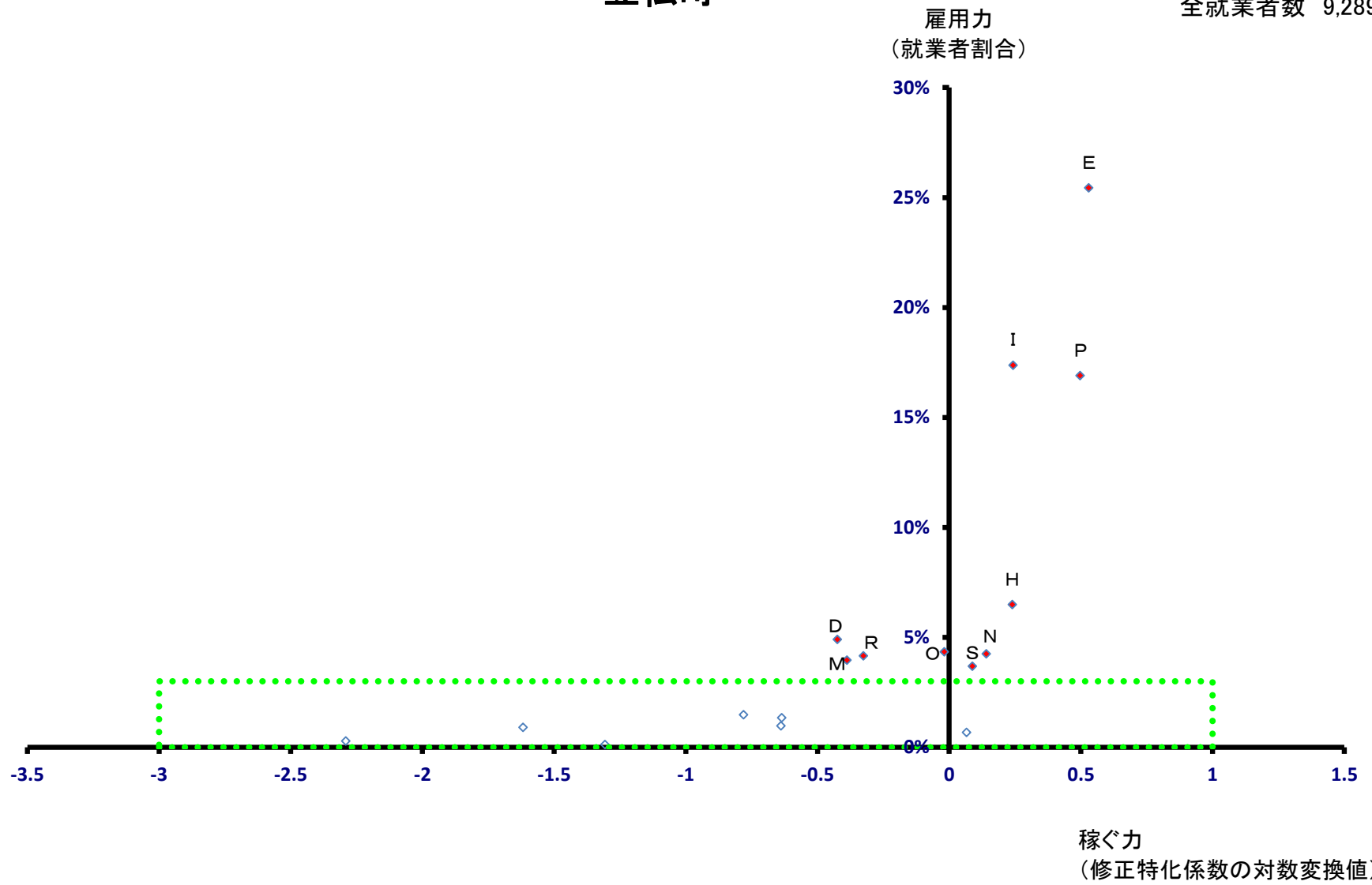

# 笠松町

全就業者数 9,289 人

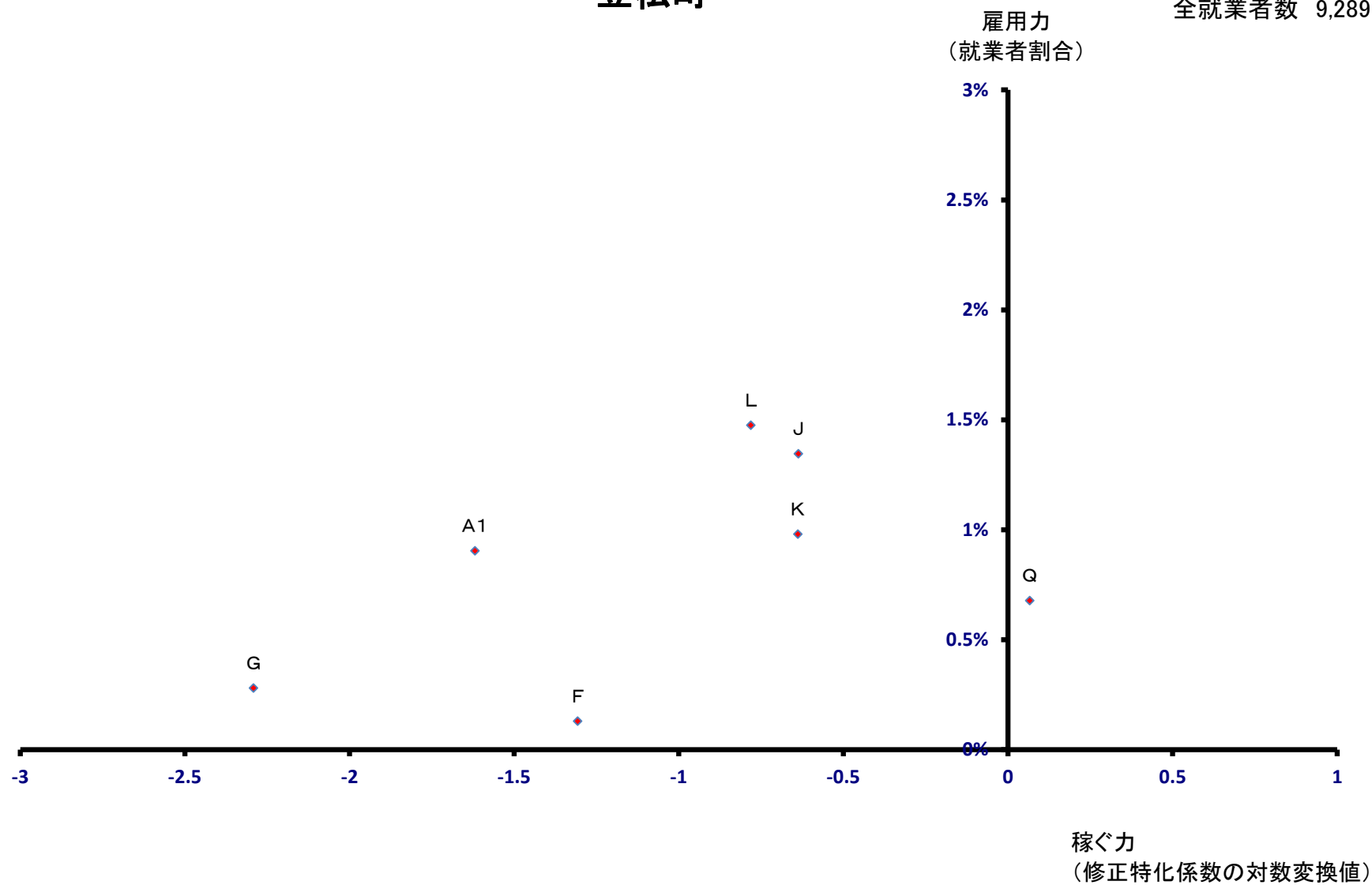



# 養老町

全就業者数 11,480 人

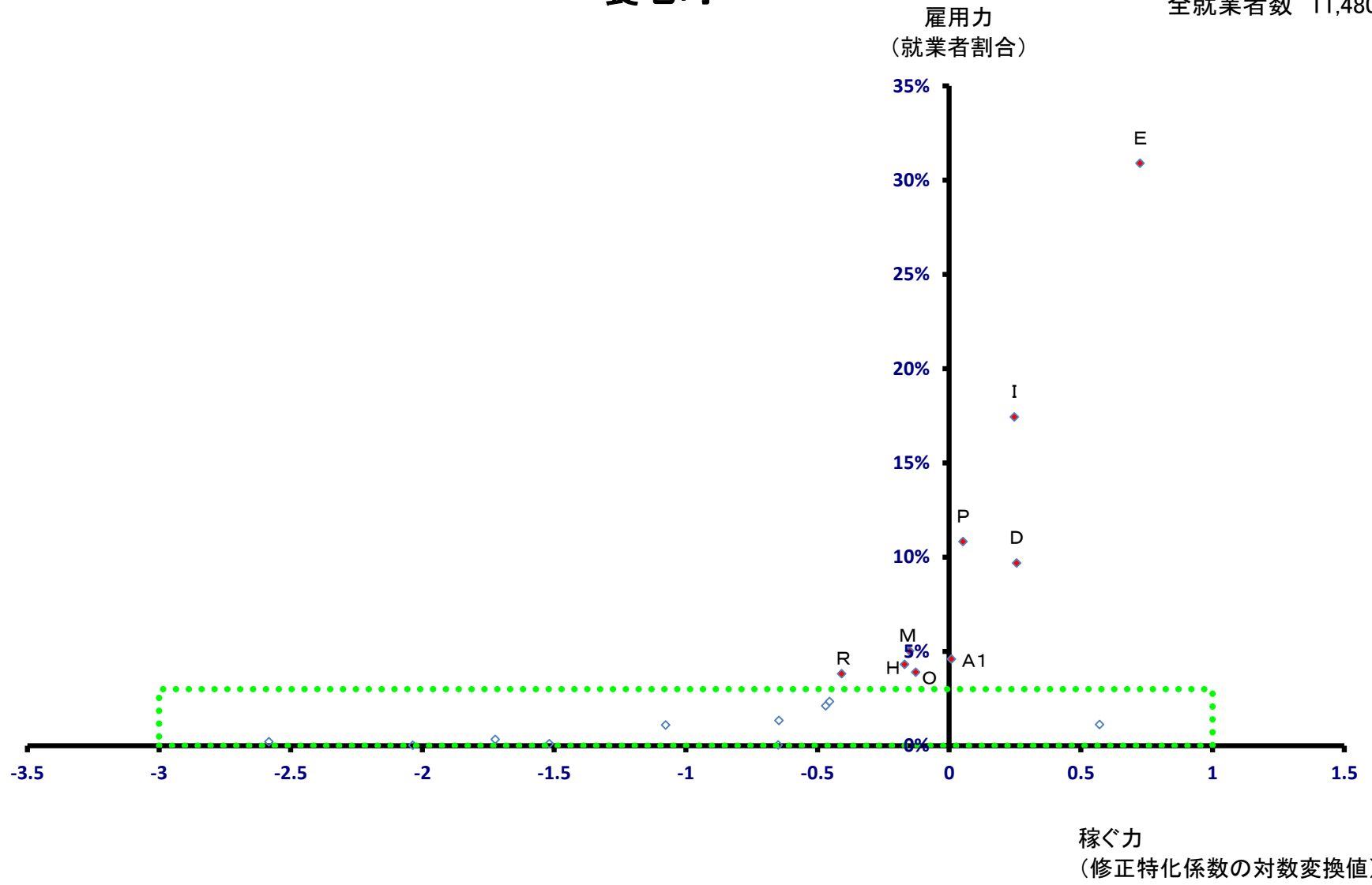

# 養老町

全就業者数 11,480 人

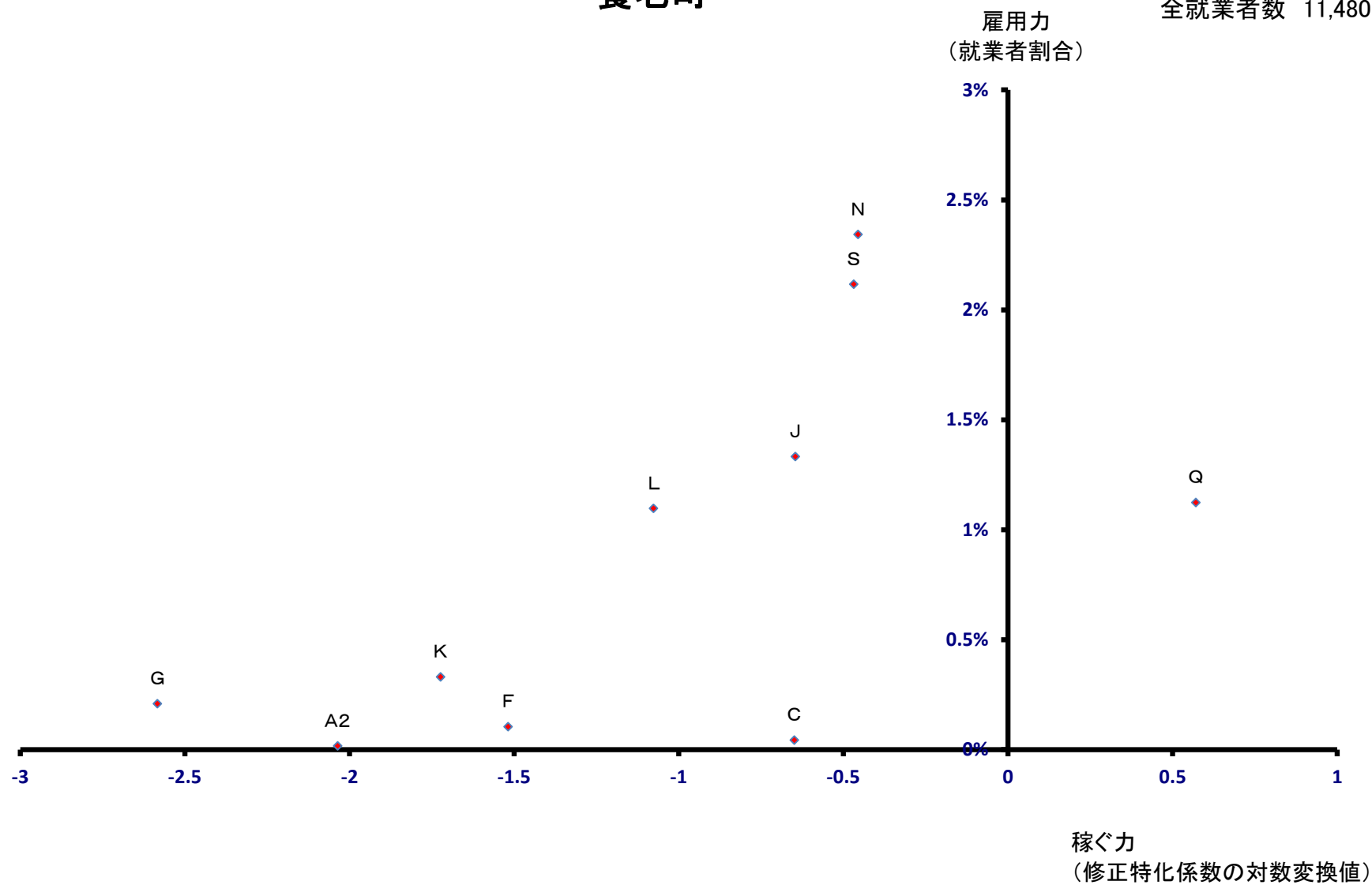

# 垂井町

全就業者数 11,043 人

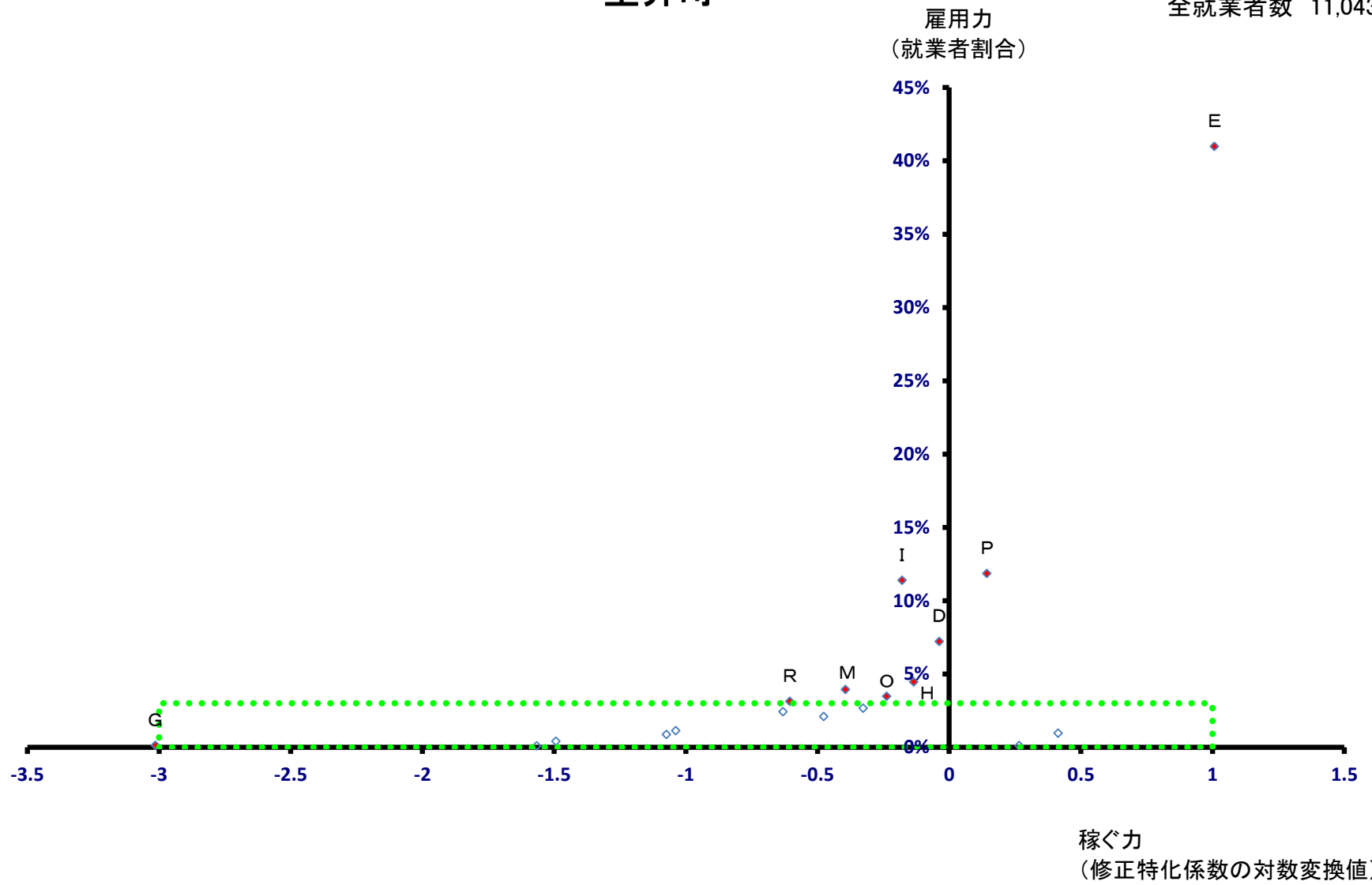

# 垂井町

全就業者数 11,043 人

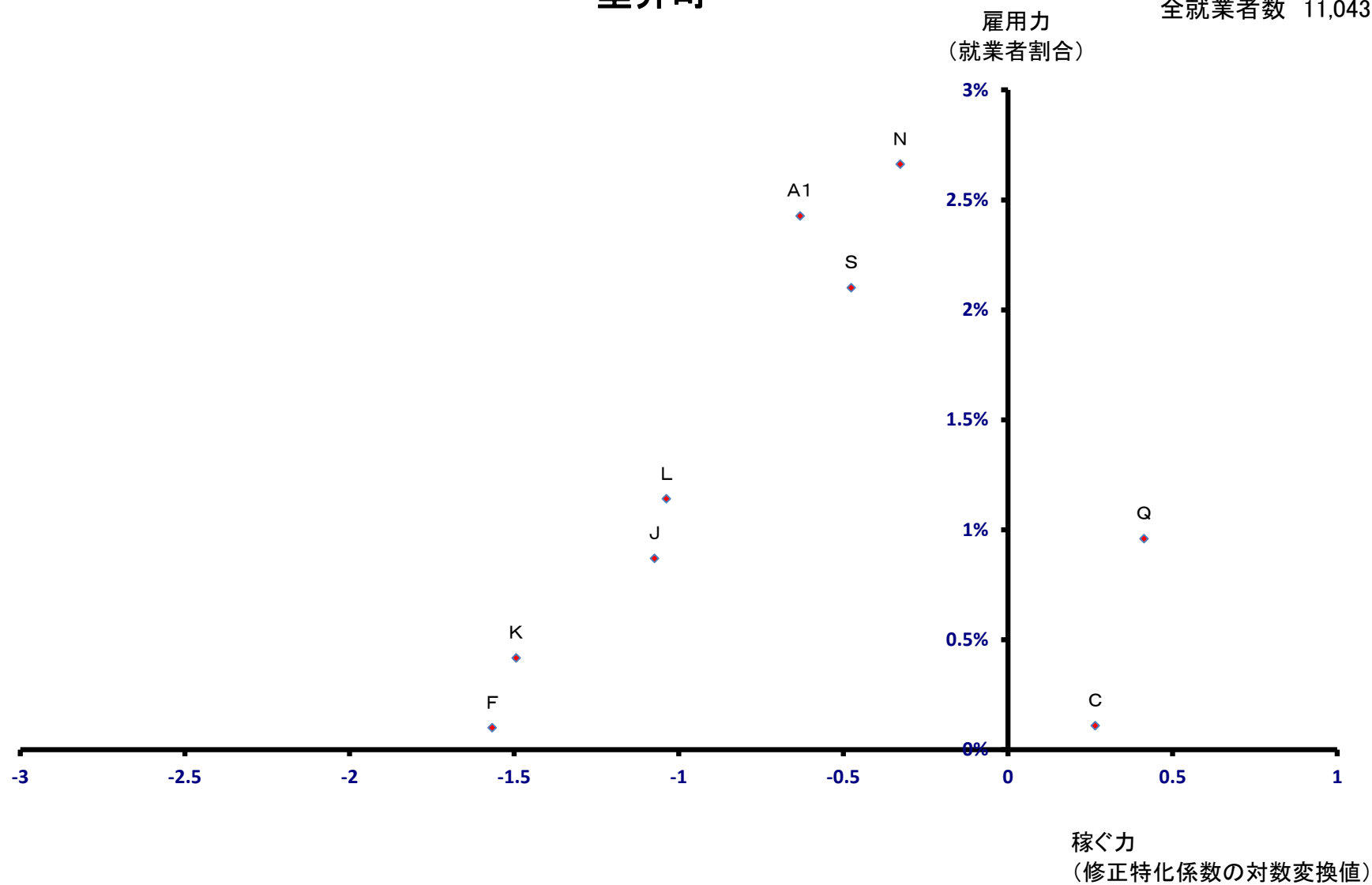

# 関ヶ原町

全就業者数 4,003 人

雇用力  
(就業者割合)

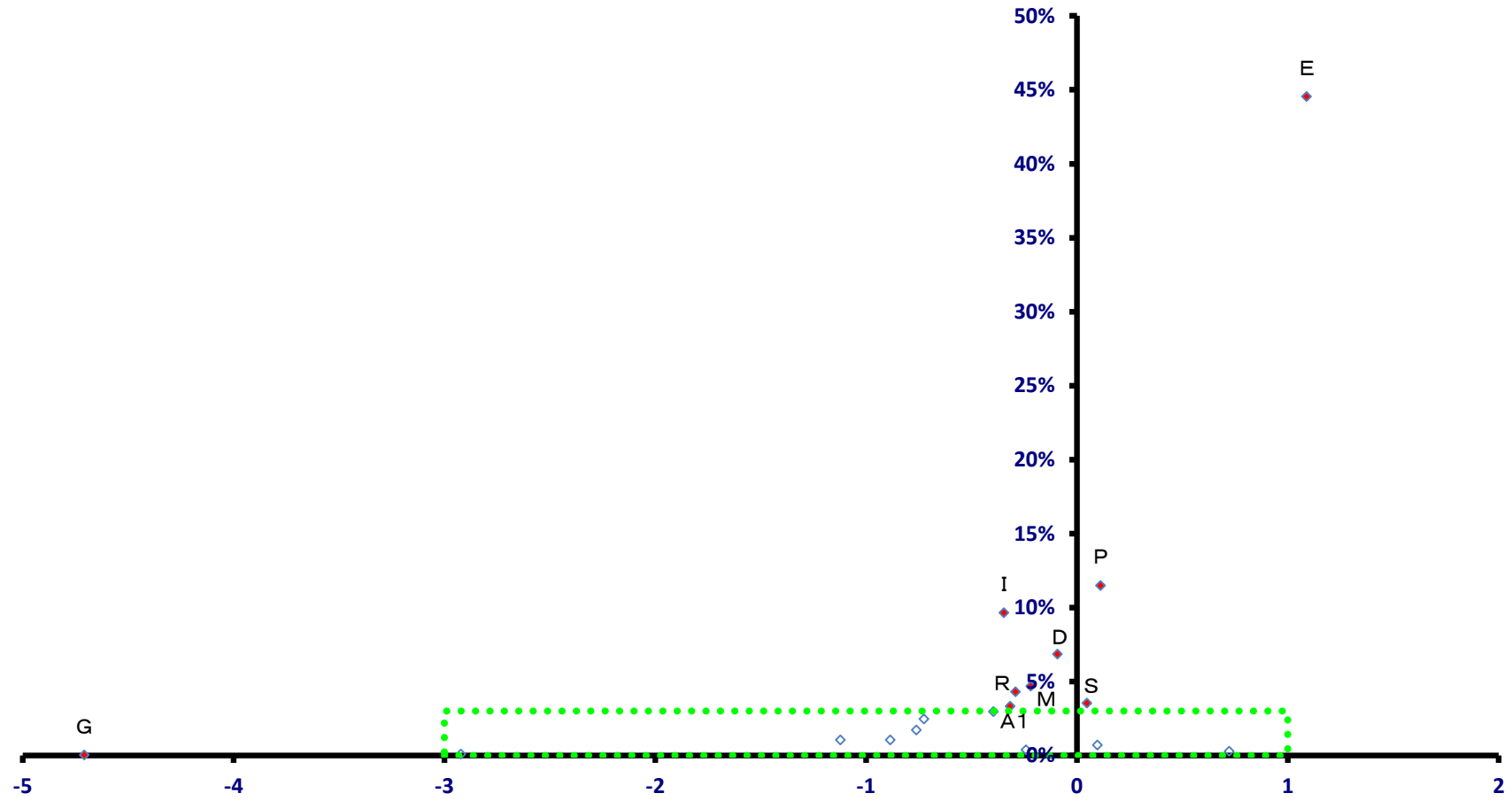

稼ぐ力  
(修正特化係数の対数変換値)

# 関ヶ原町

全就業者数 4,003 人

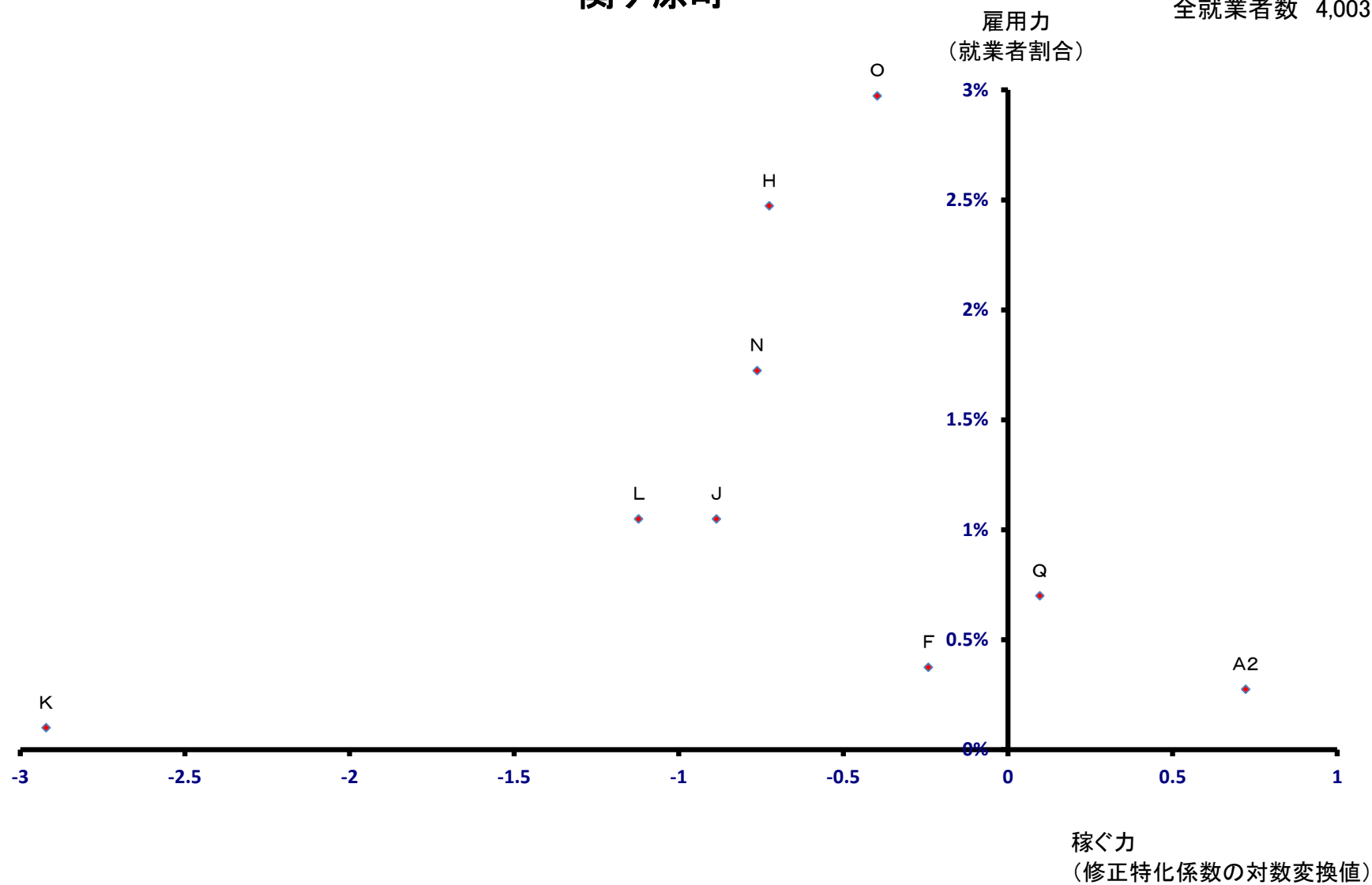

# 神戸町

全就業者数 7,556 人

雇用力  
(就業者割合)

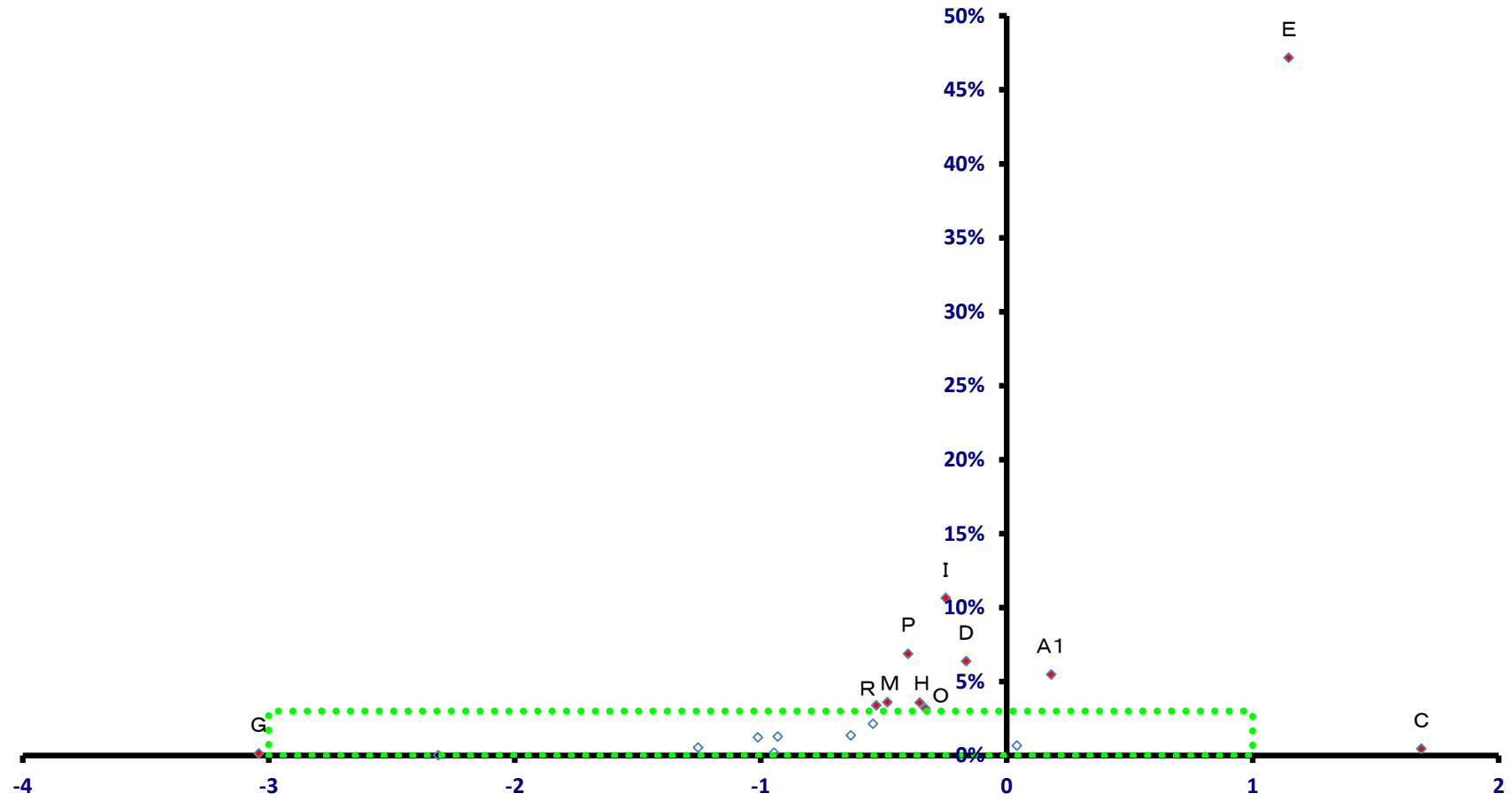

稼ぐ力  
(修正特化係数の対数変換値)

# 神戸町

全就業者数 7,556 人

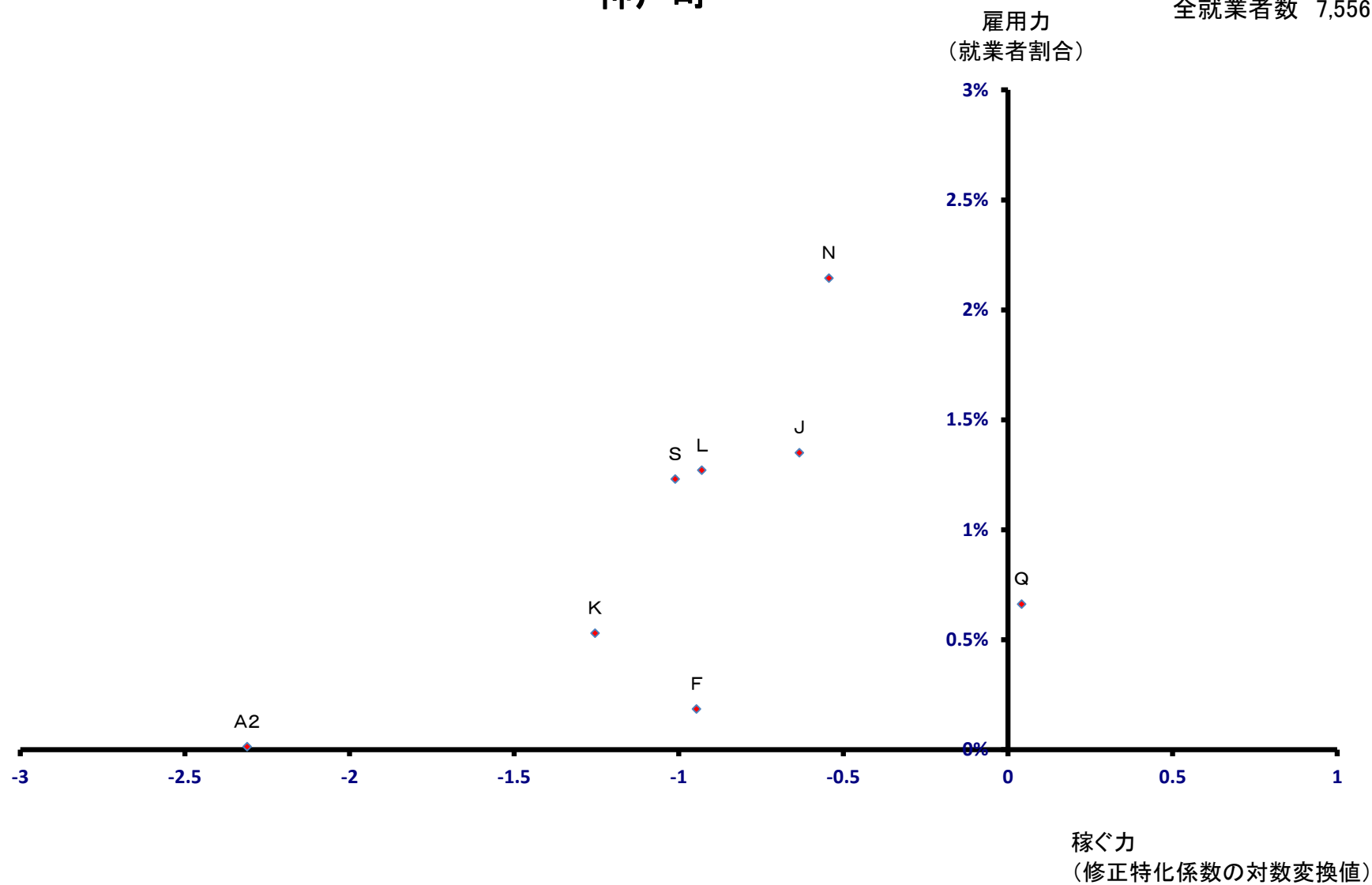



# 輪之内町

全就業者数 4,805 人

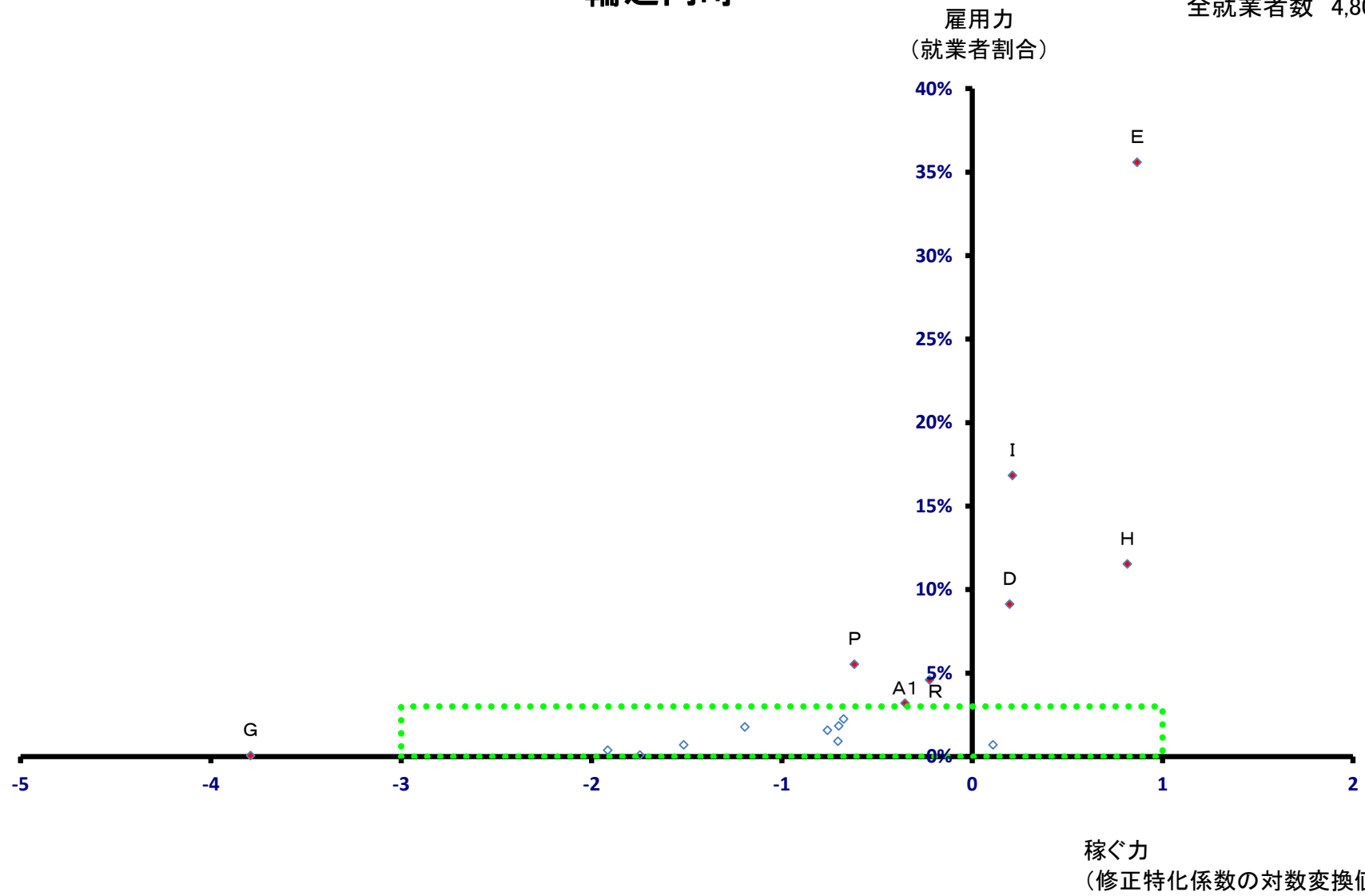

# 輪之内町

全就業者数 4,805 人

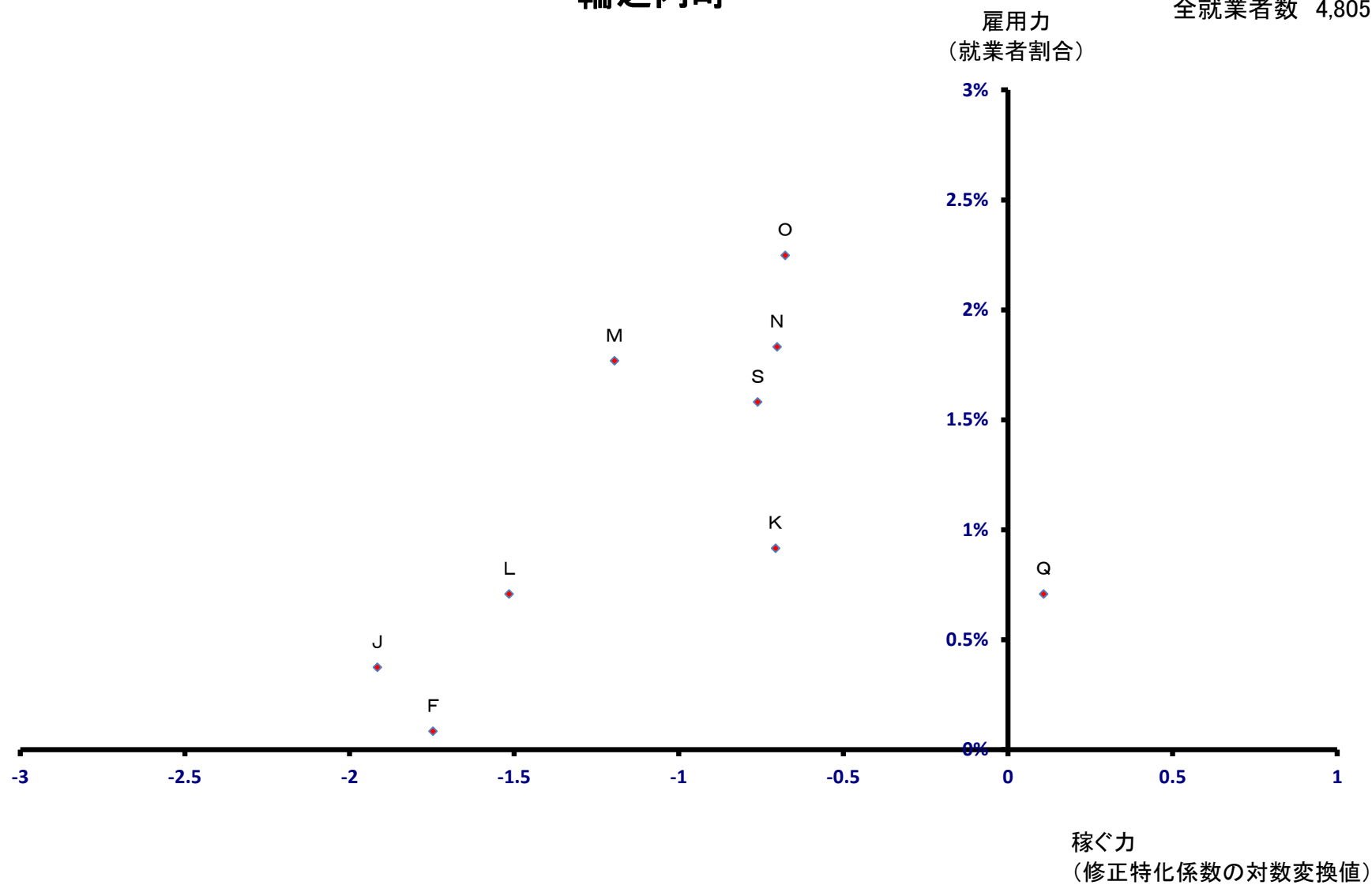

# 安八町

全就業者数 7,426 人

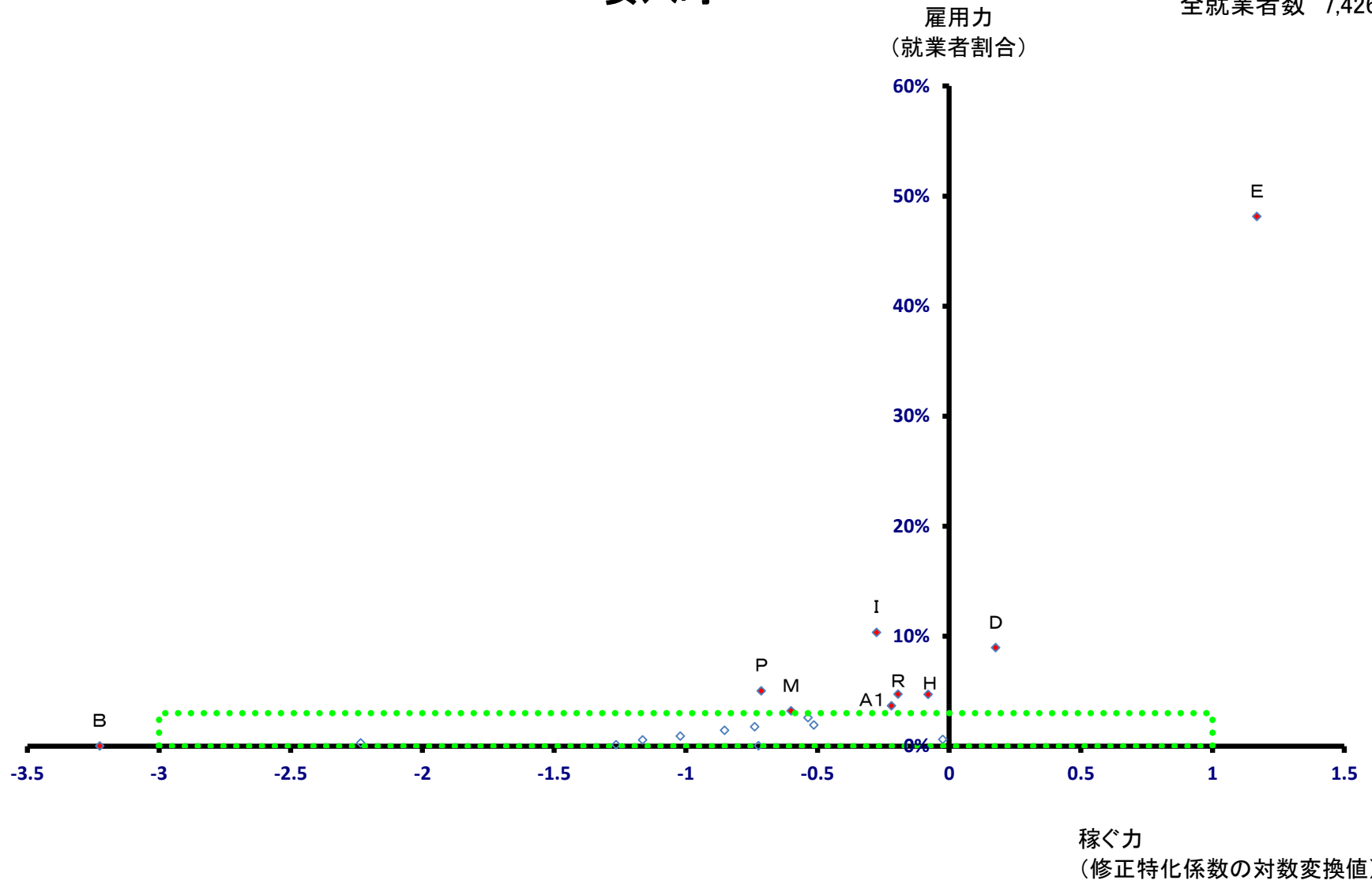

# 安八町

全就業者数 7,426 人

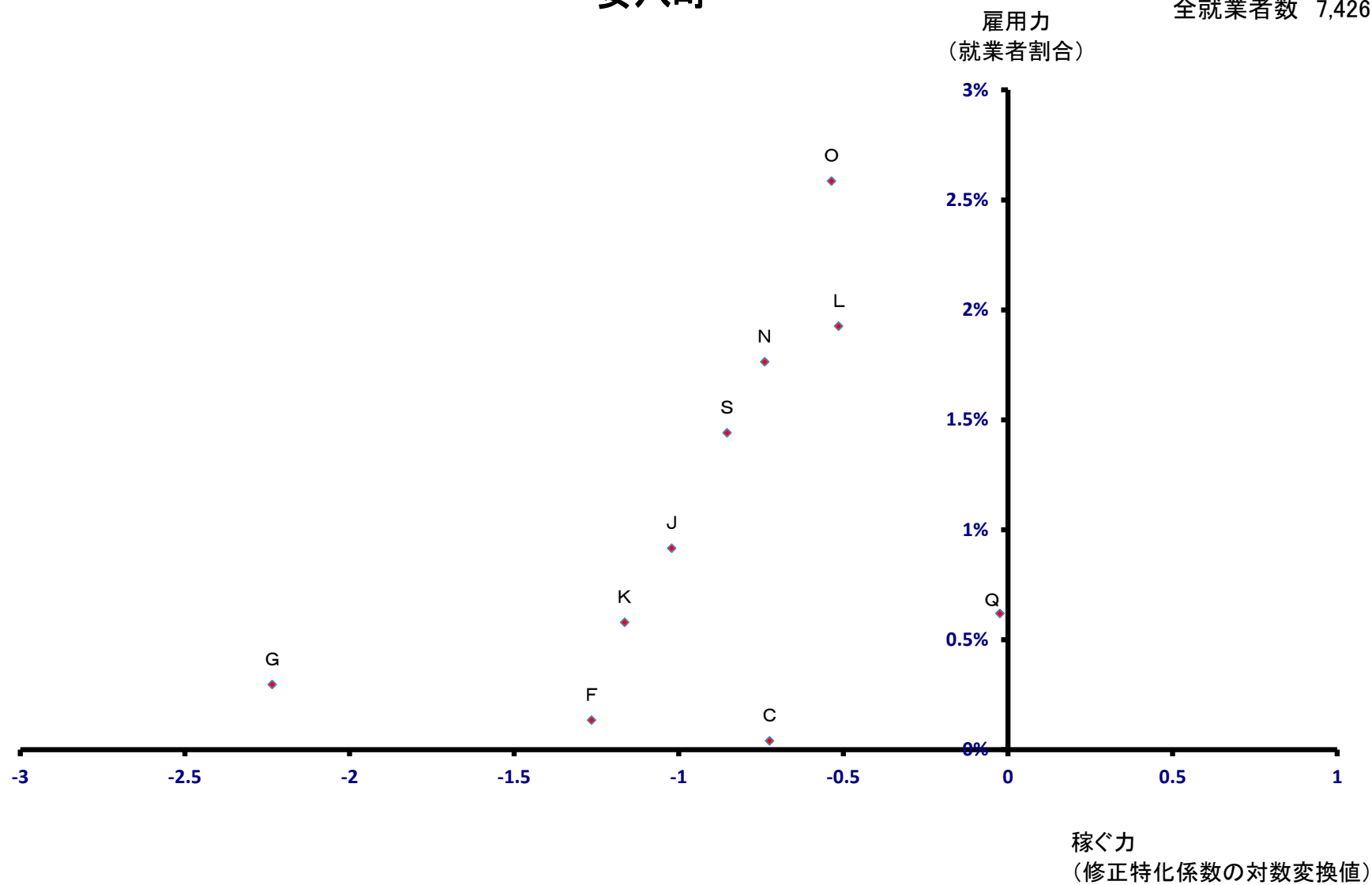

# 揖斐川町

全就業者数 10,362 人

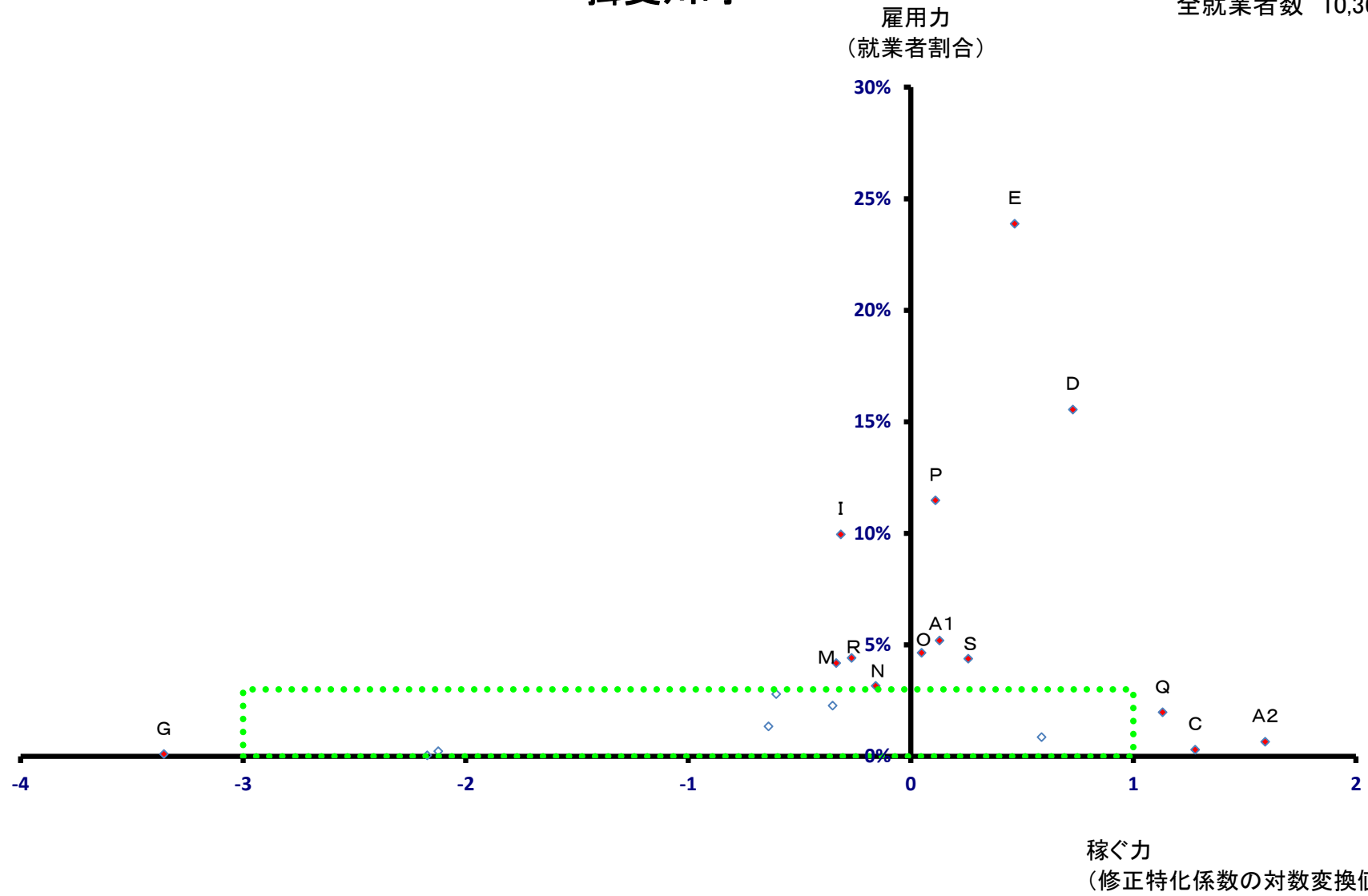

# 揖斐川町

全就業者数 10,362 人

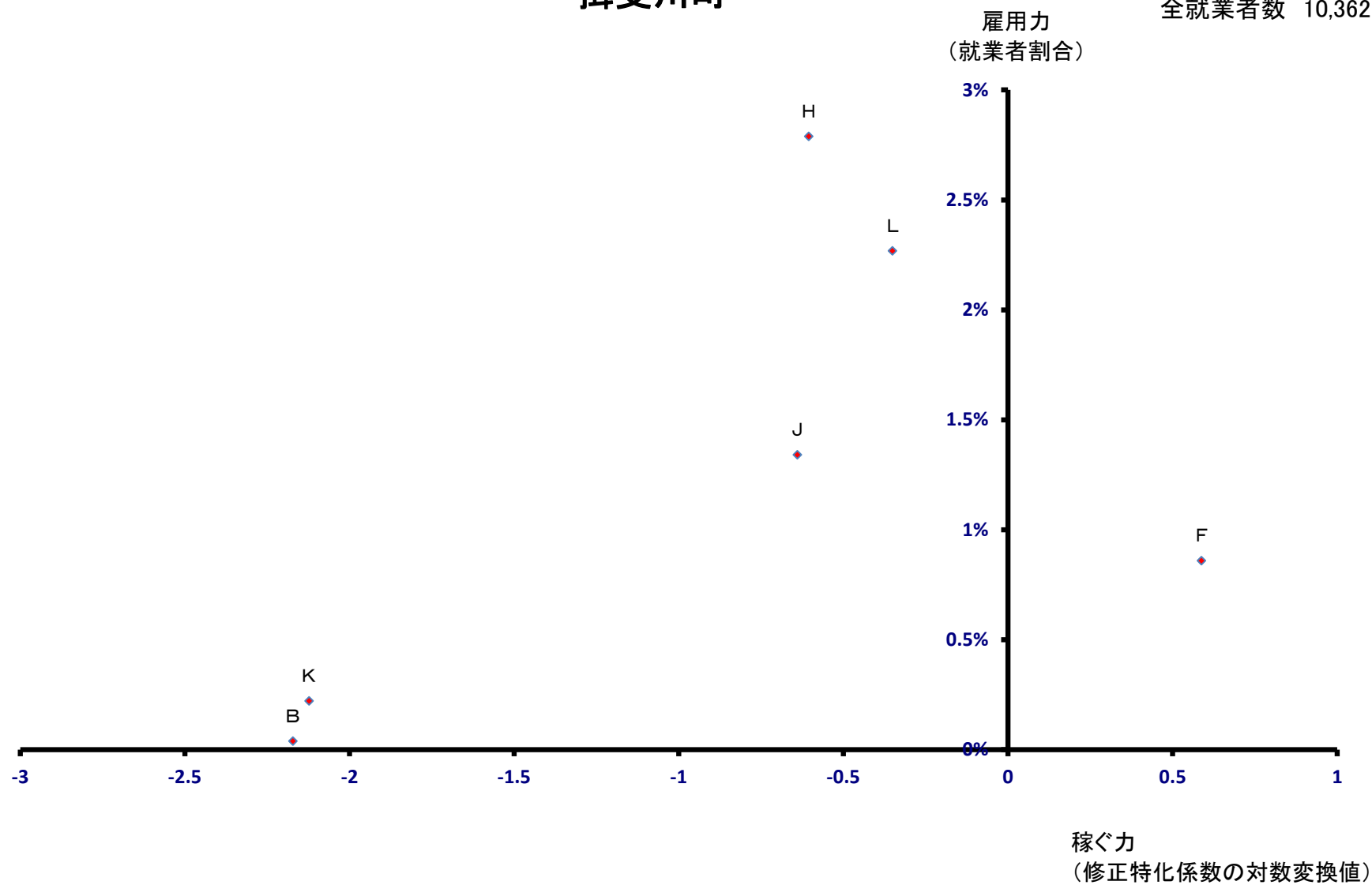

# 大野町

全就業者数 8,090 人

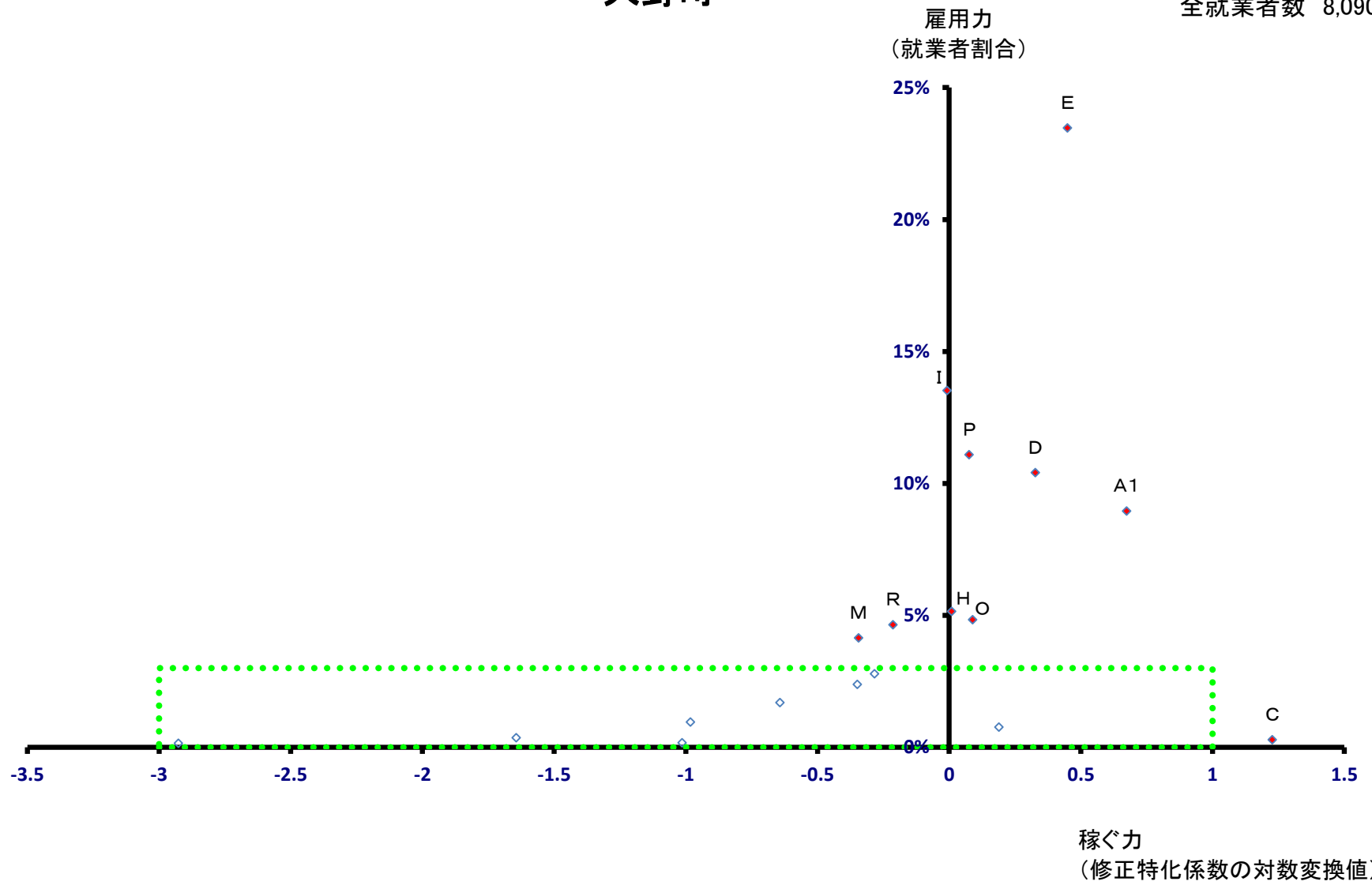

# 大野町

全就業者数 8,090 人

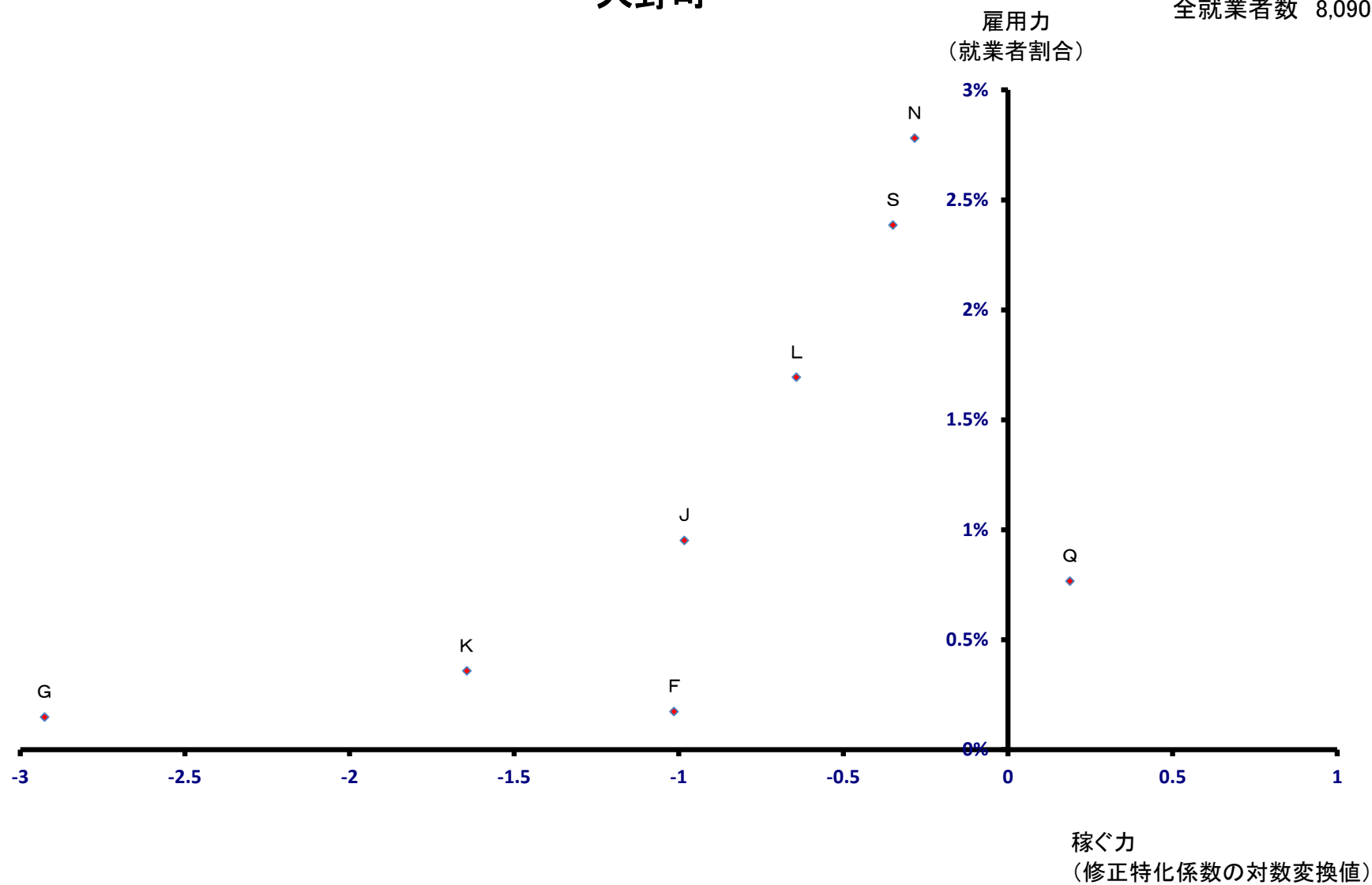



# 池田町

全就業者数 8,783 人

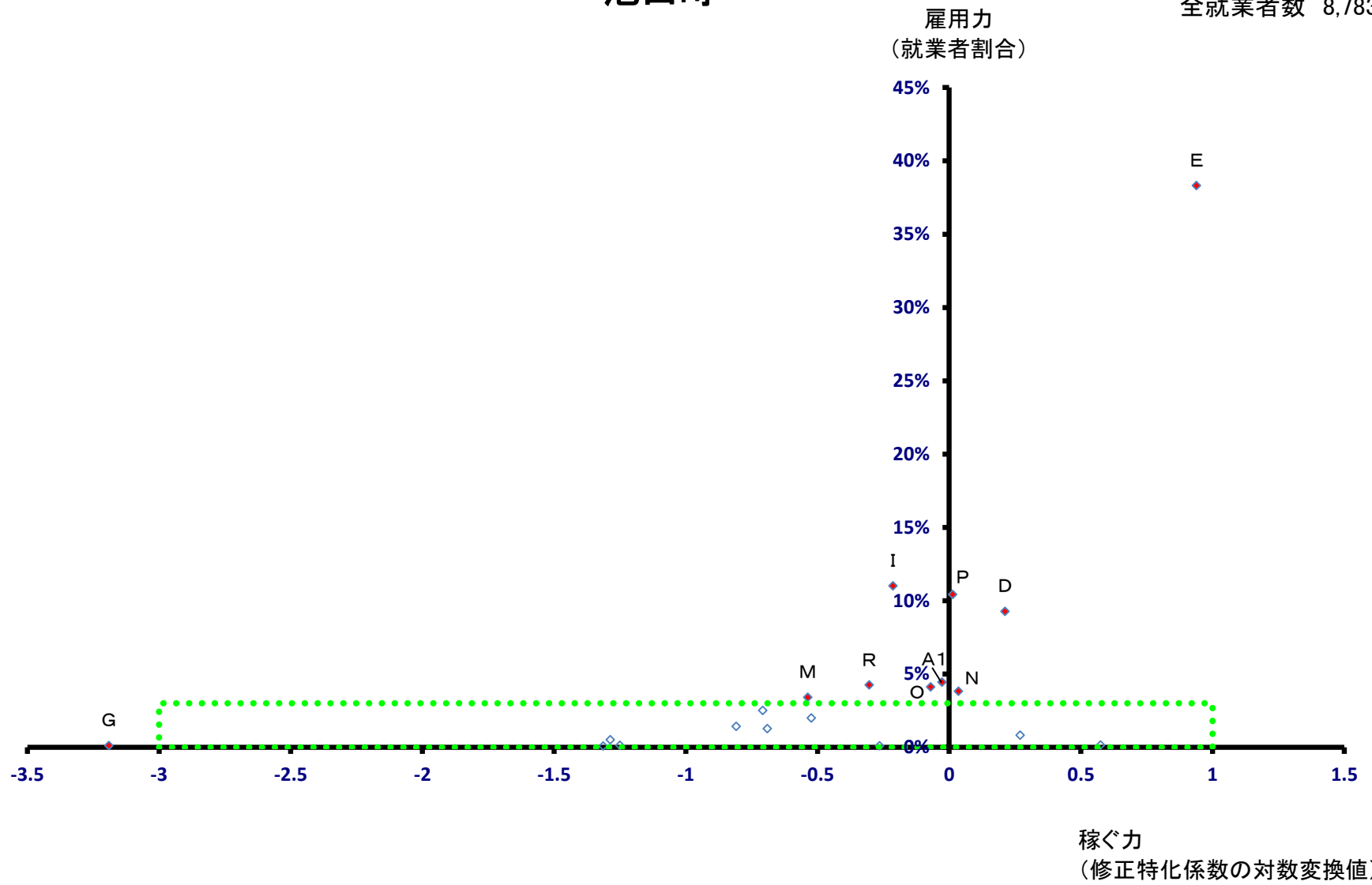

# 池田町

全就業者数 8,783 人

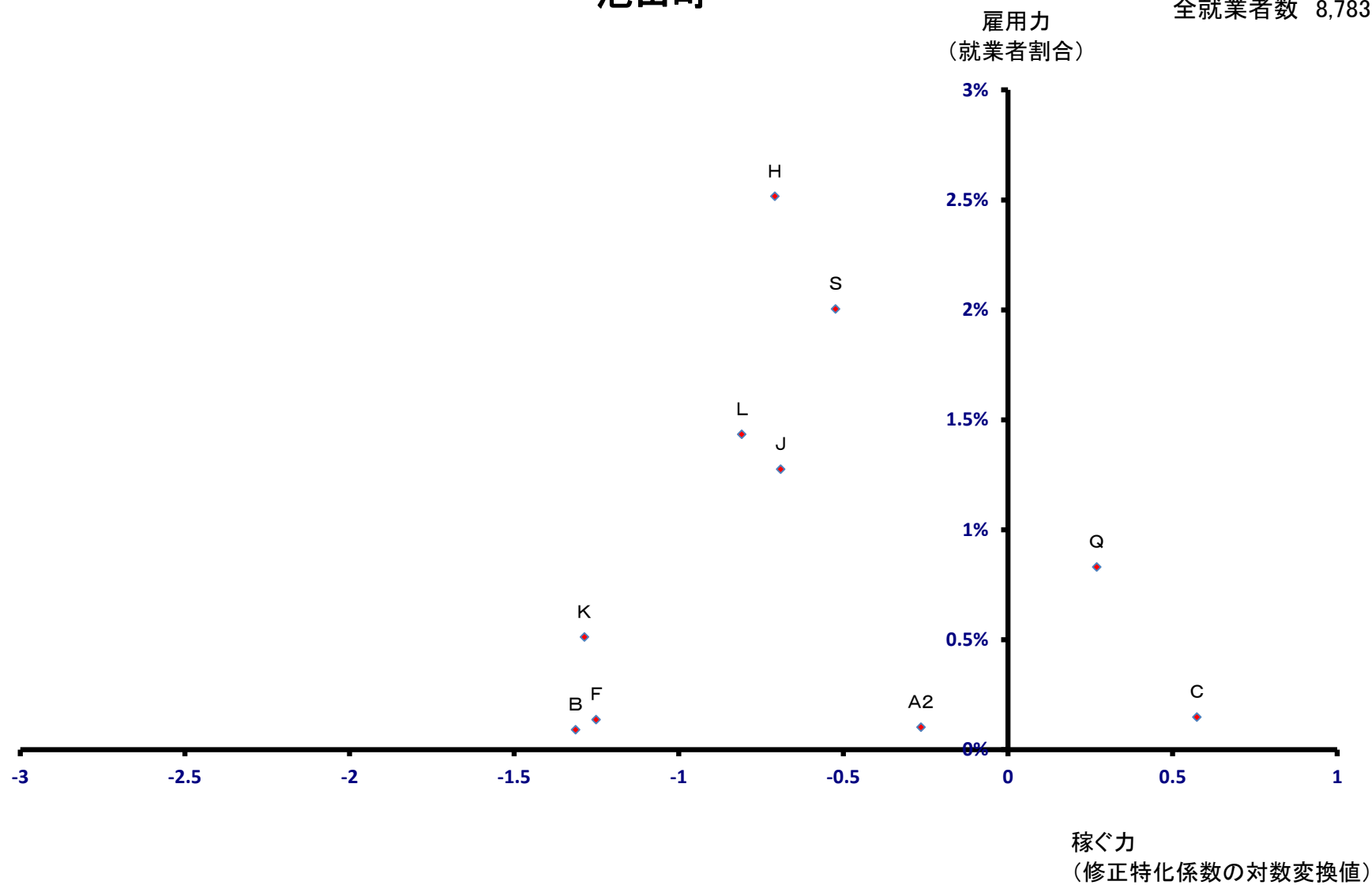

# 北方町

全就業者数 5,578 人

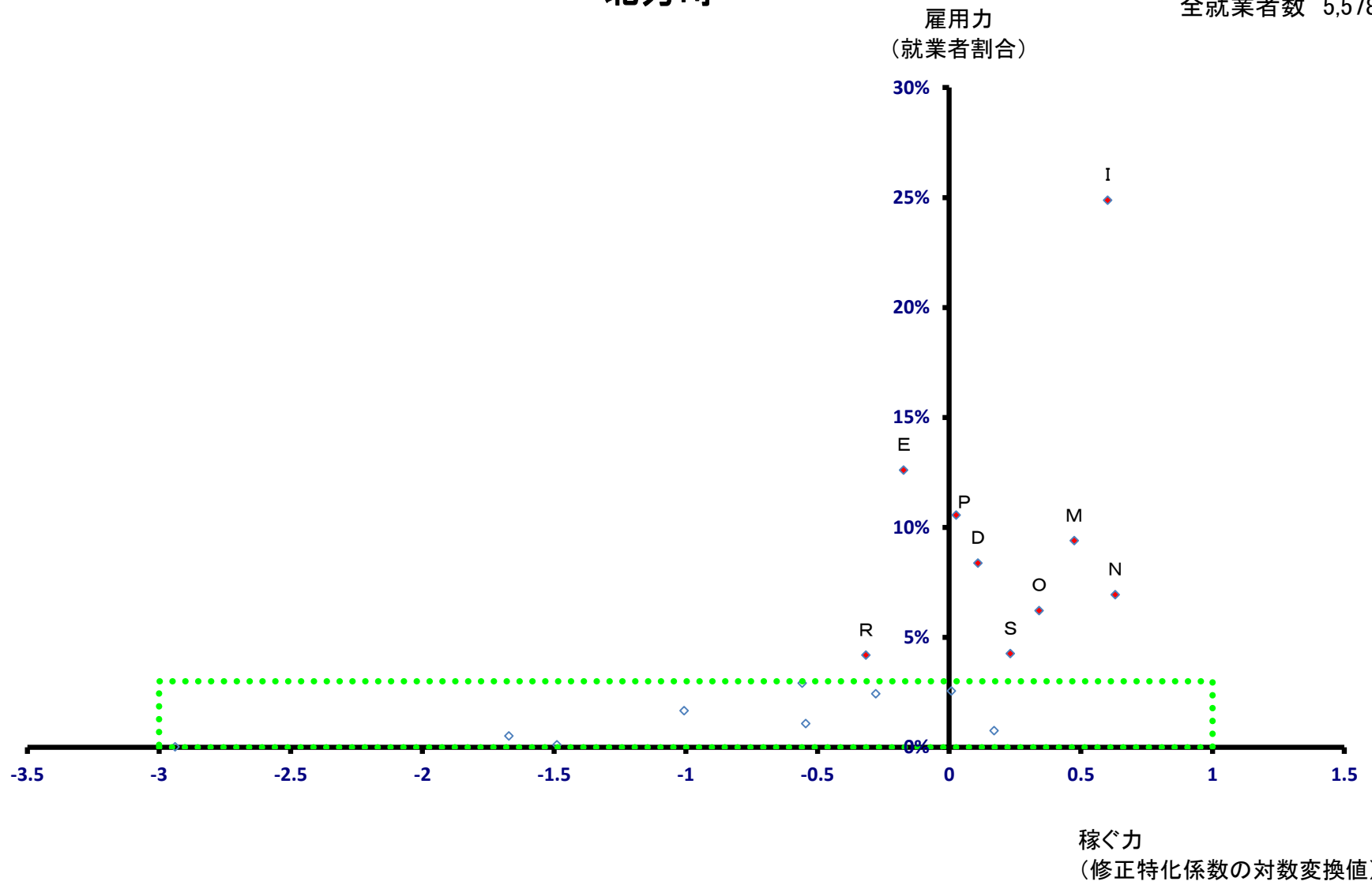

# 北方町

全就業者数 5,578 人

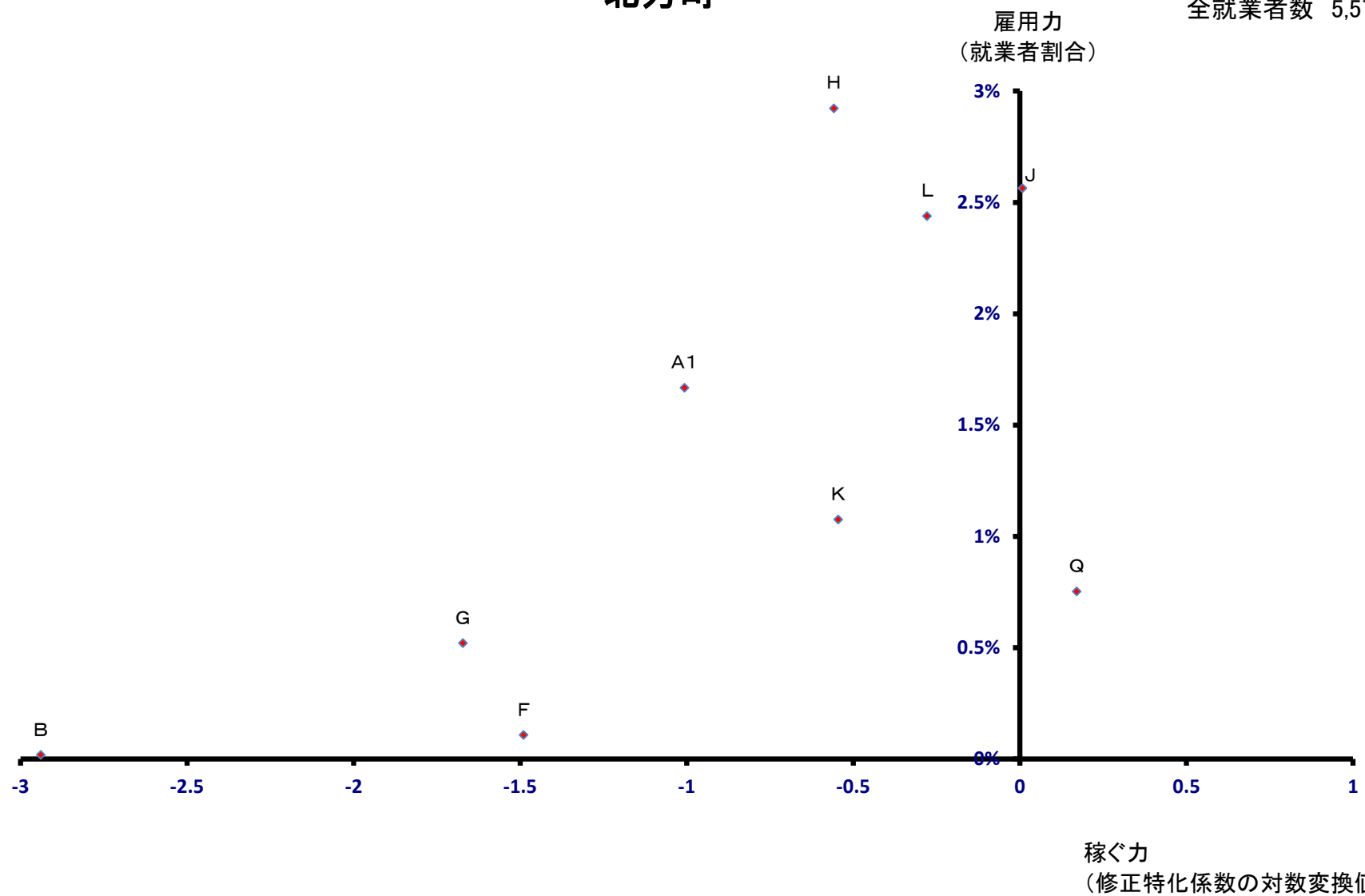

# 坂祝町

全就業者数 3,809 人

雇用力  
(就業者割合)

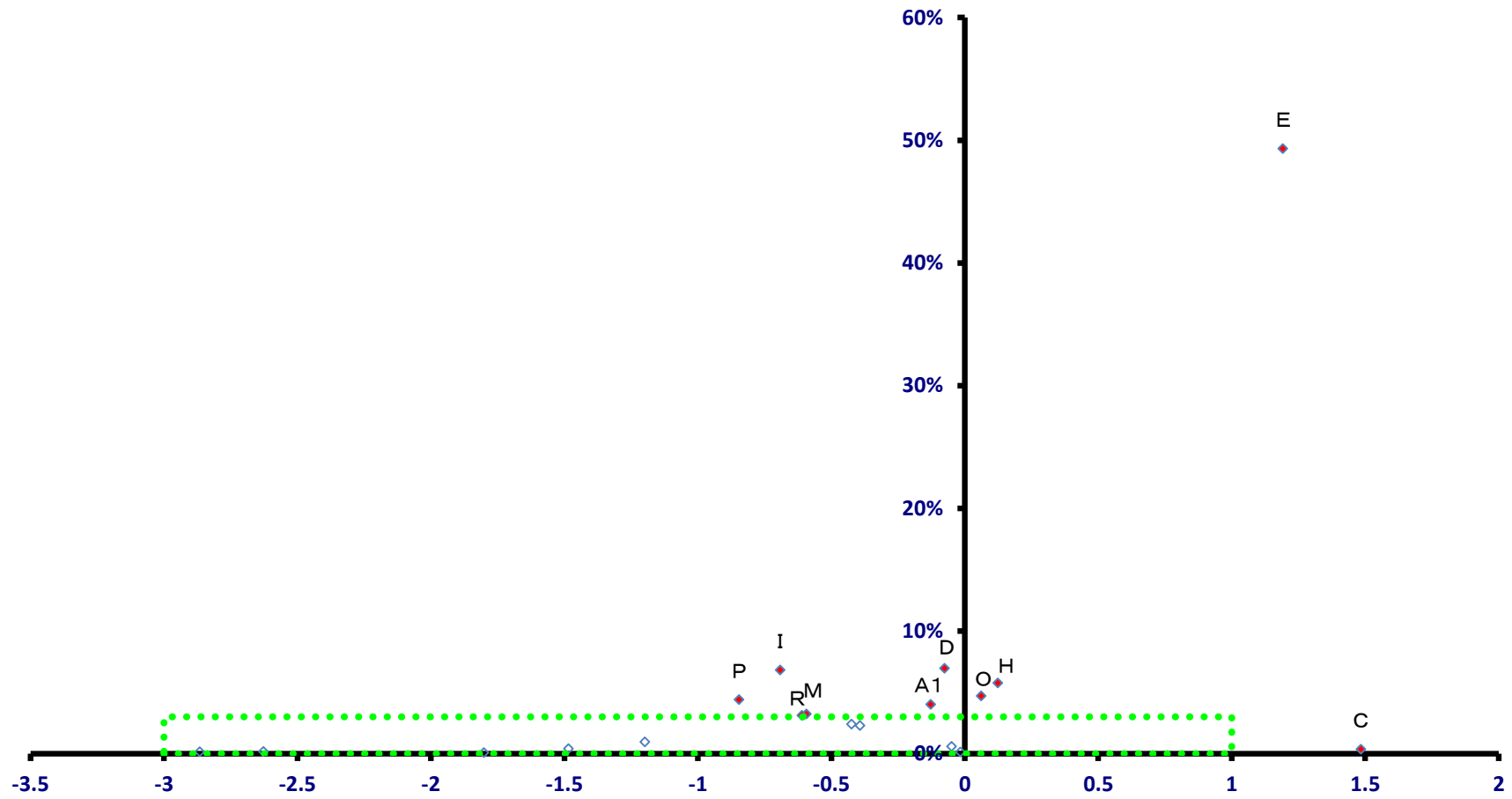

稼ぐ力  
(修正特化係数の対数変換値)

# 坂祝町

全就業者数 3,809 人

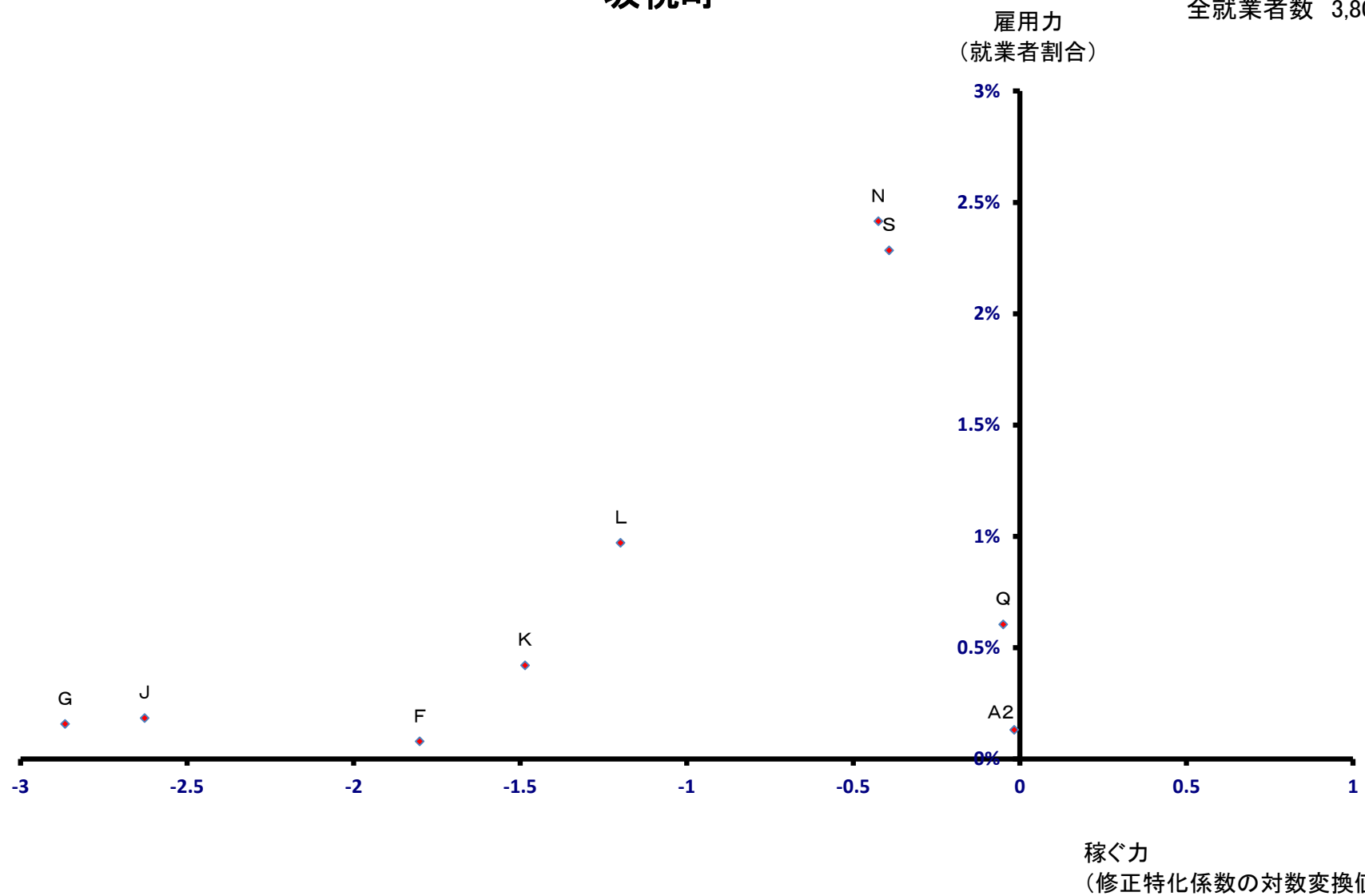

# 富加町

全就業者数 2,590 人

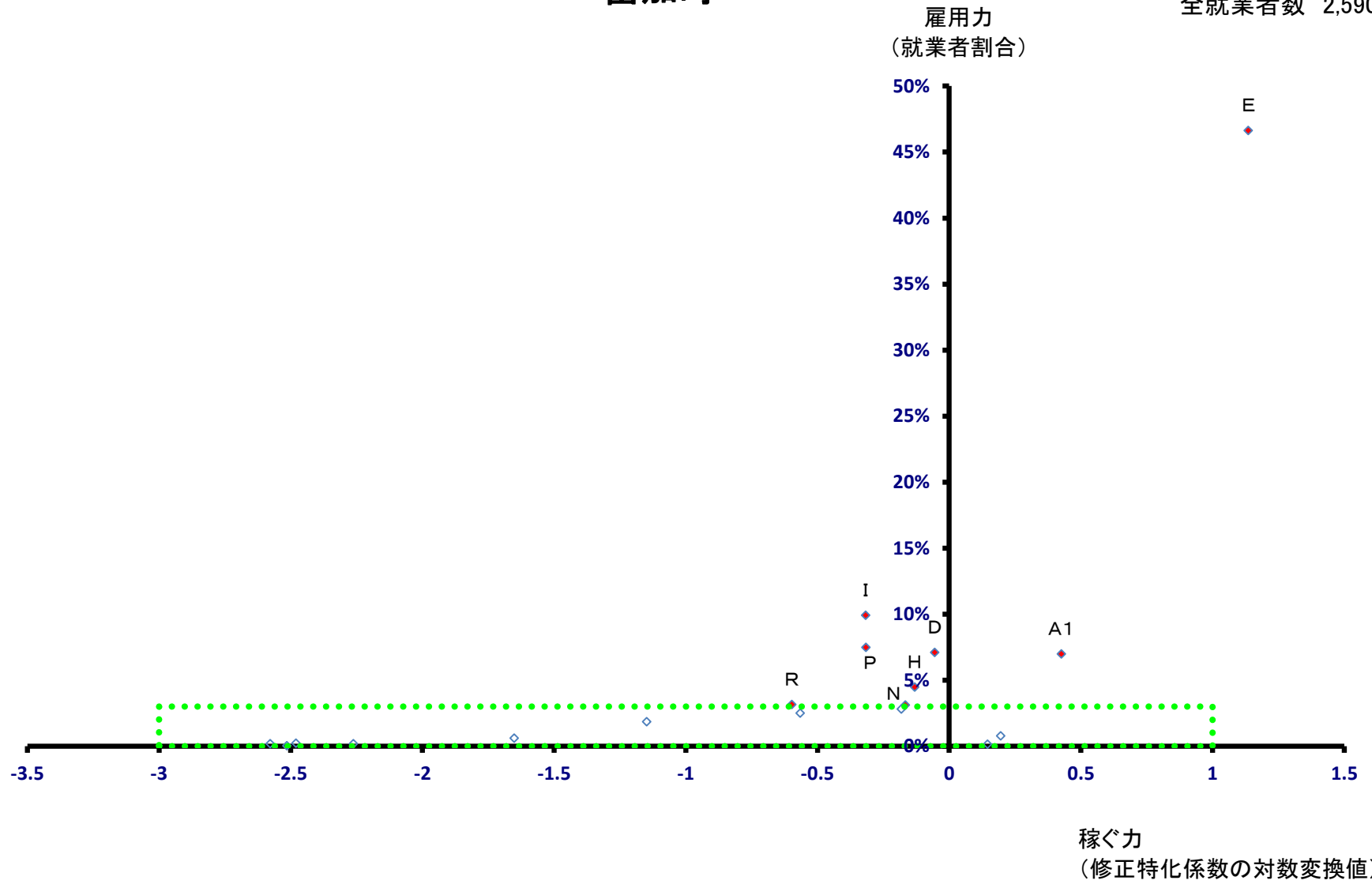

# 富加町

全就業者数 2,590 人

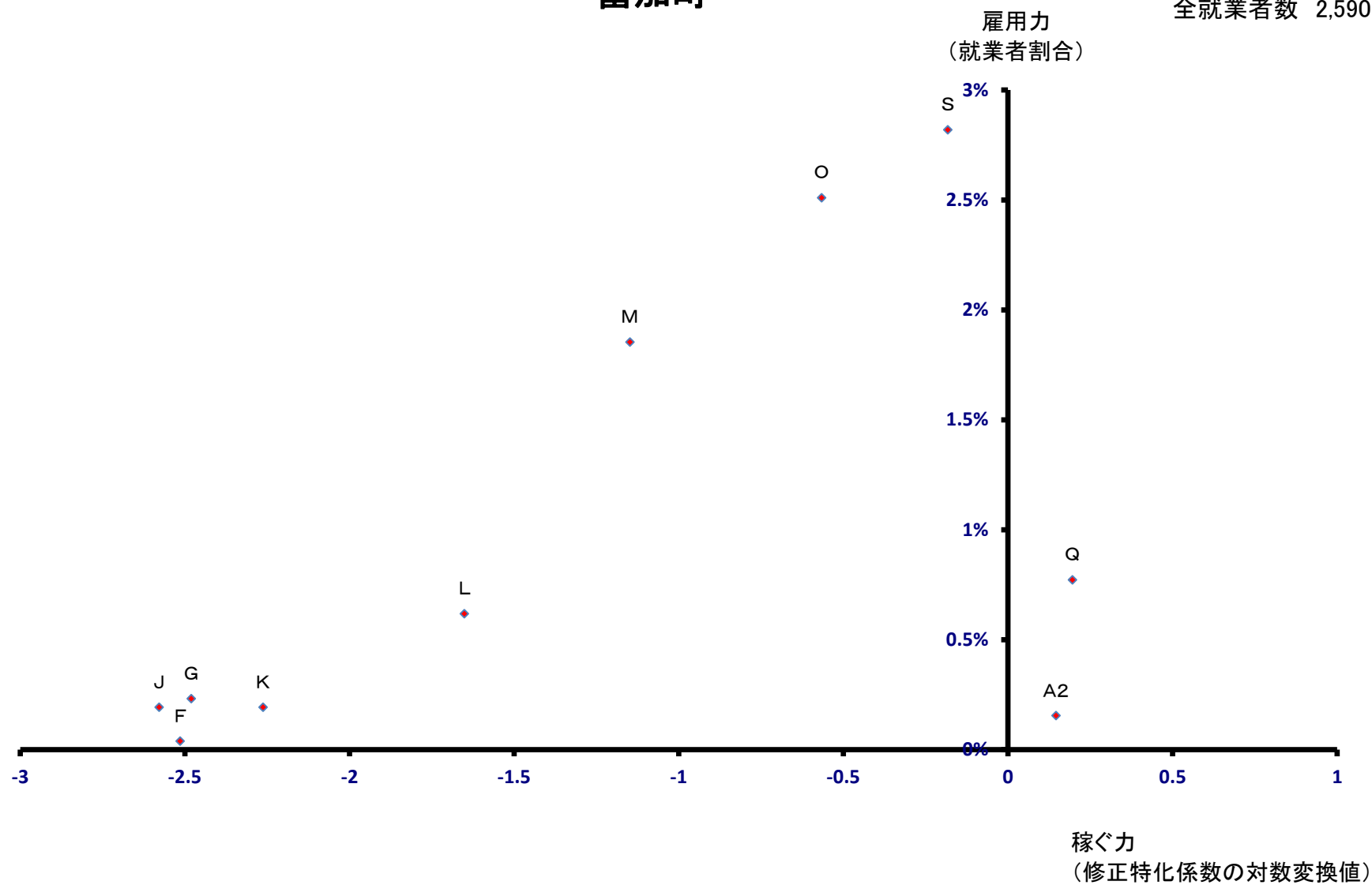



# 川辺町

全就業者数 4,005 人

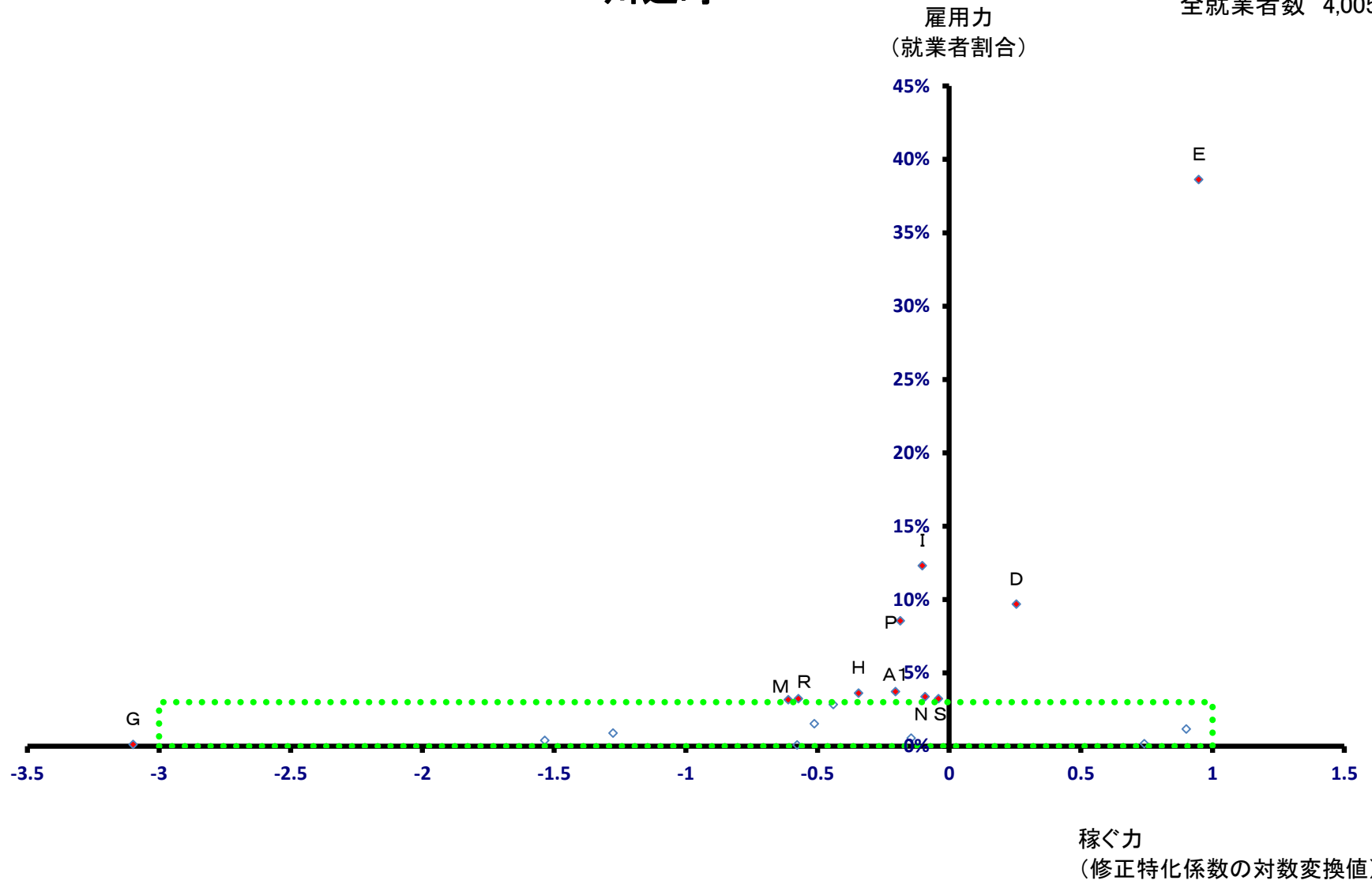

# 川辺町

全就業者数 4,005 人

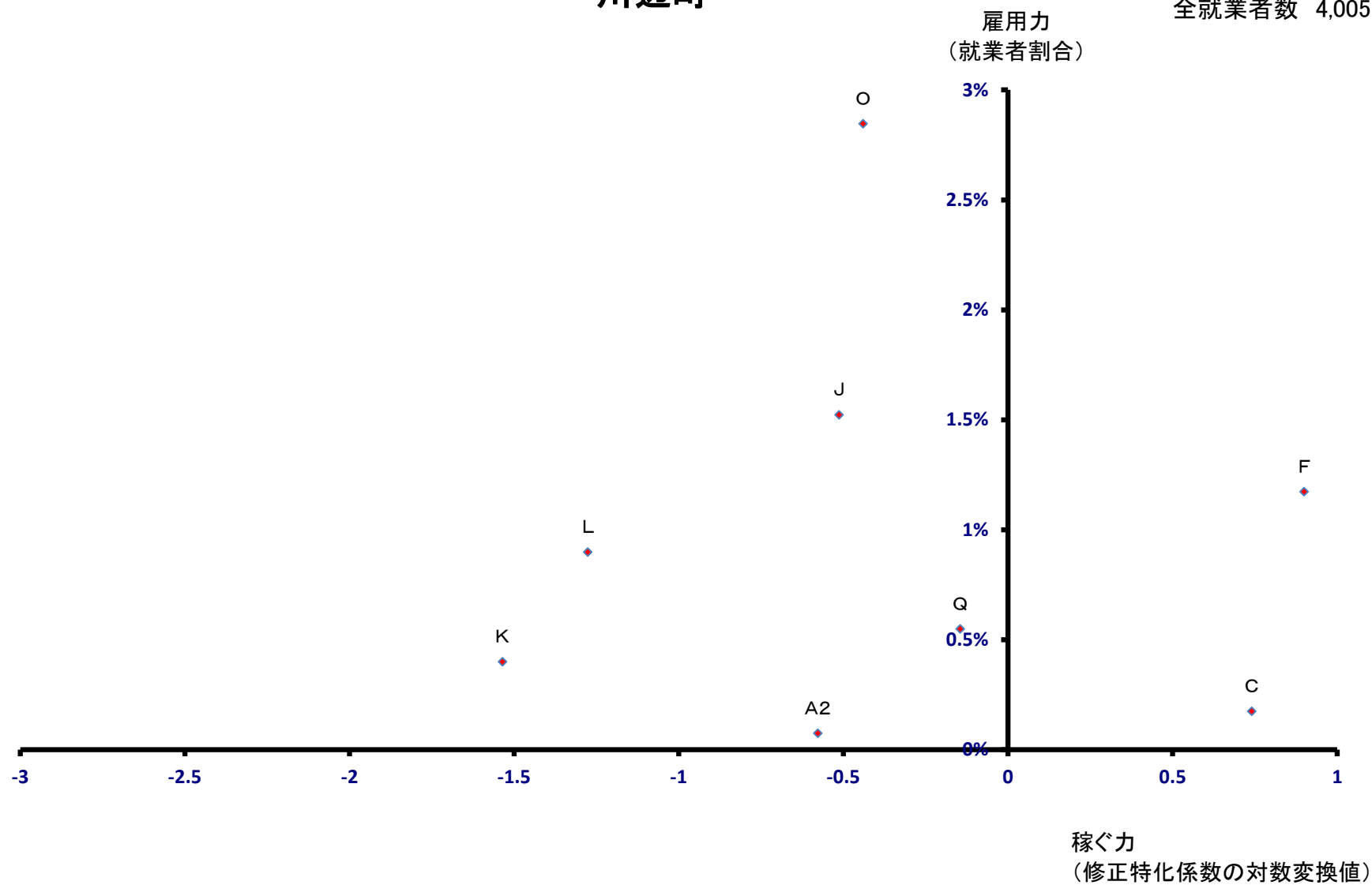

# 七宗町

雇用力  
(就業者割合)

全就業者数 1,304 人

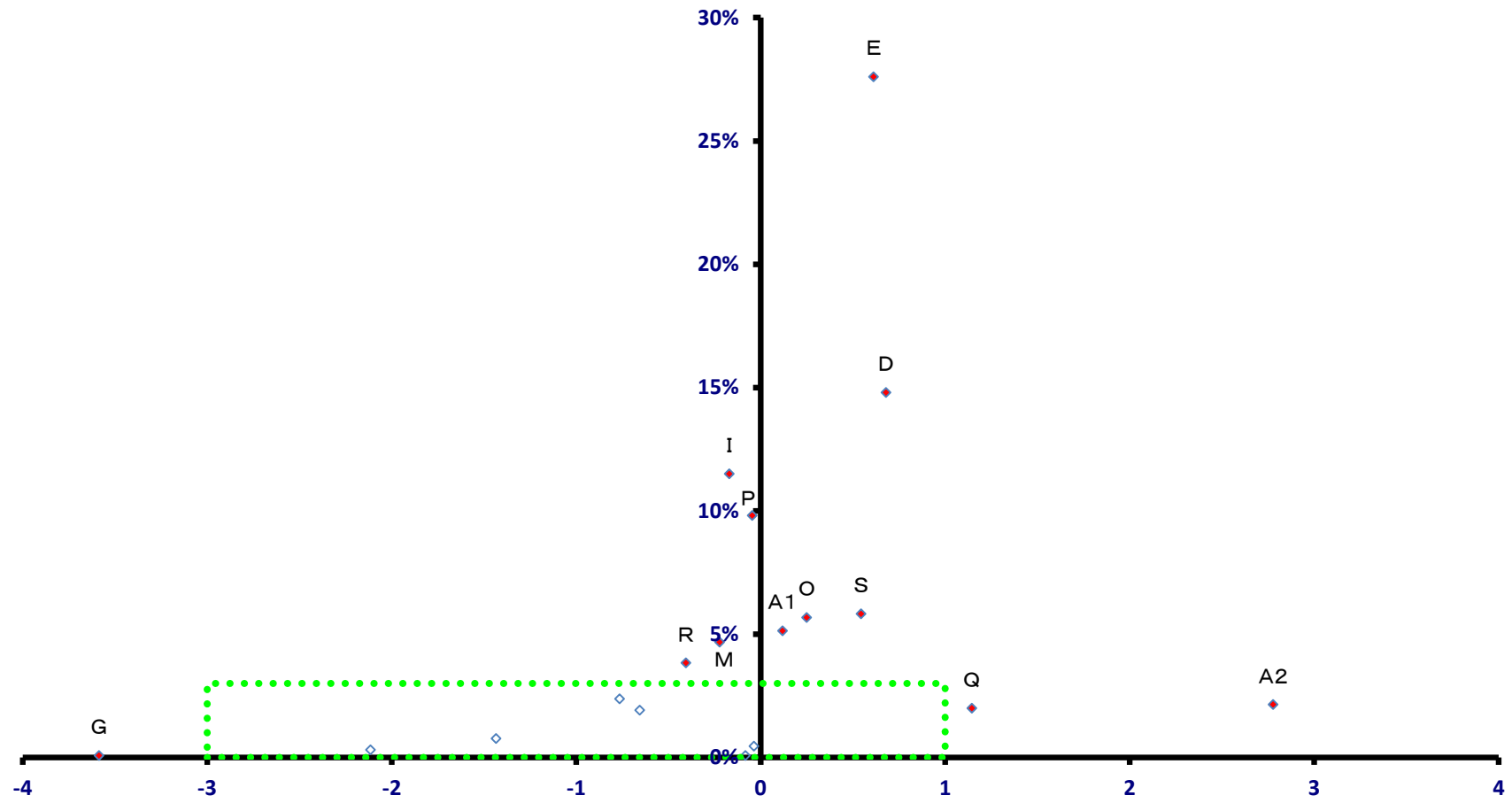

稼ぐ力  
(修正特化係数の対数変換値)

# 七宗町

全就業者数 1,304 人

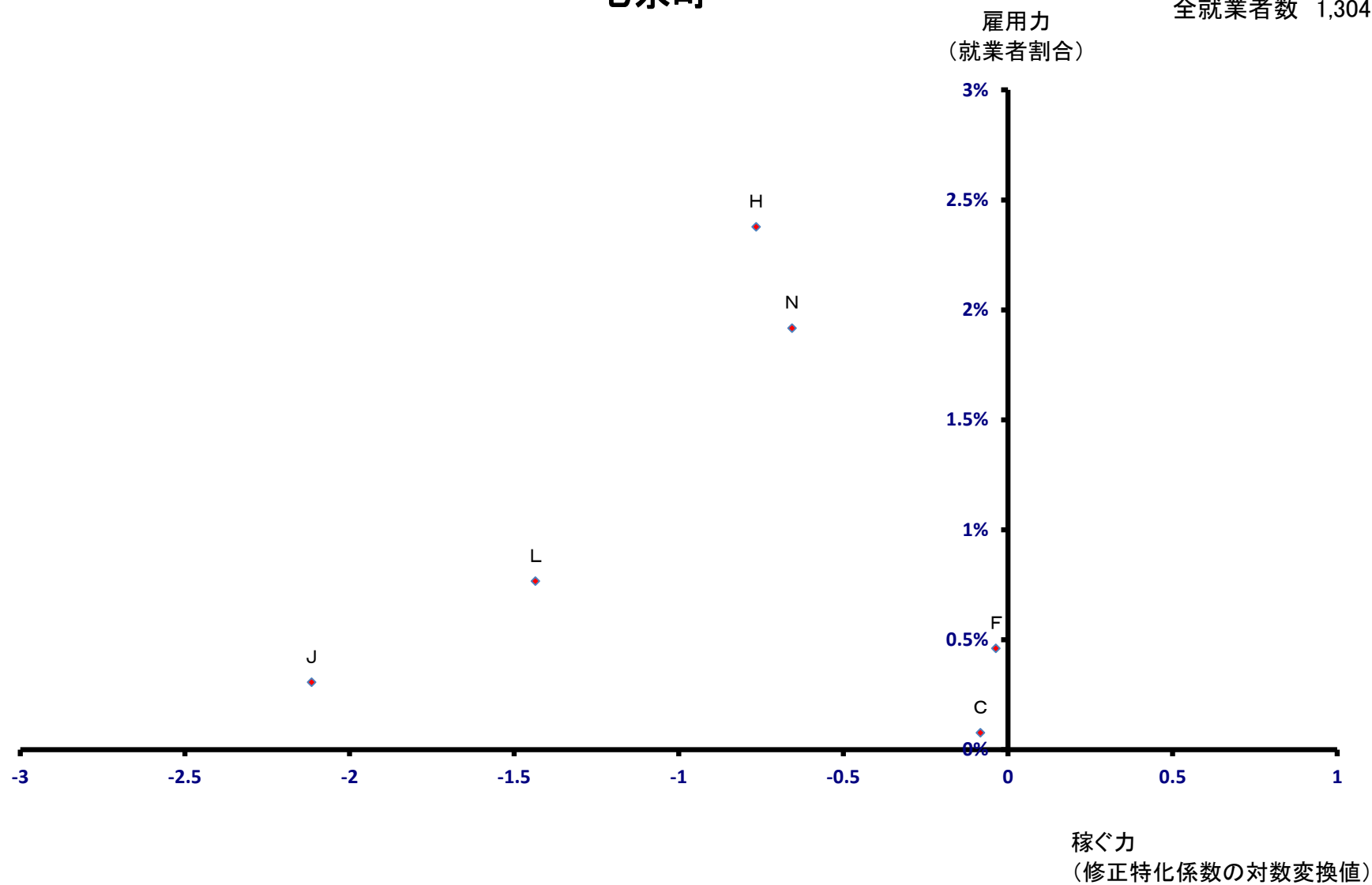

# 八百津町

全就業者数 4,702 人

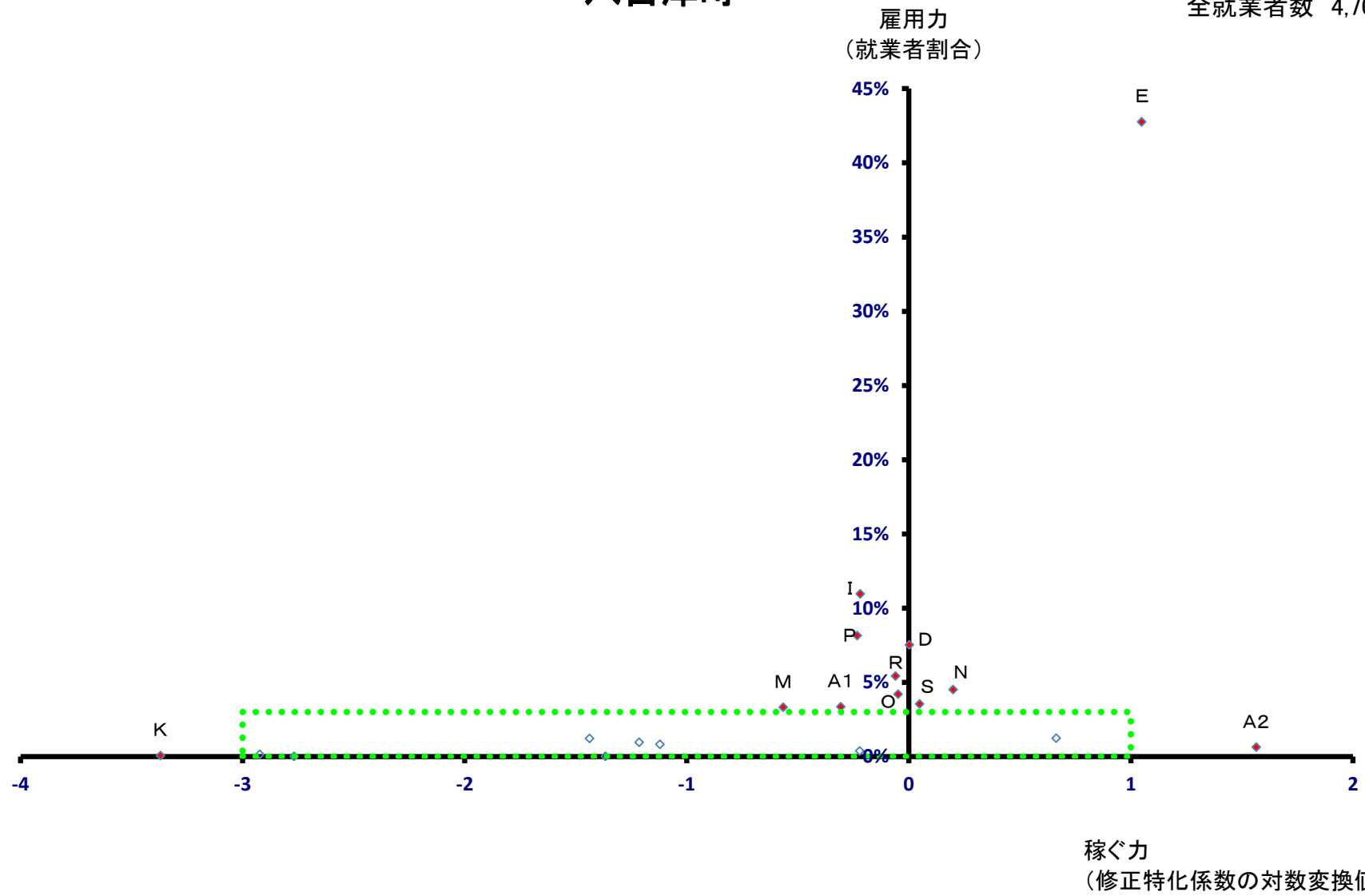

# 八百津町

全就業者数 4,702 人

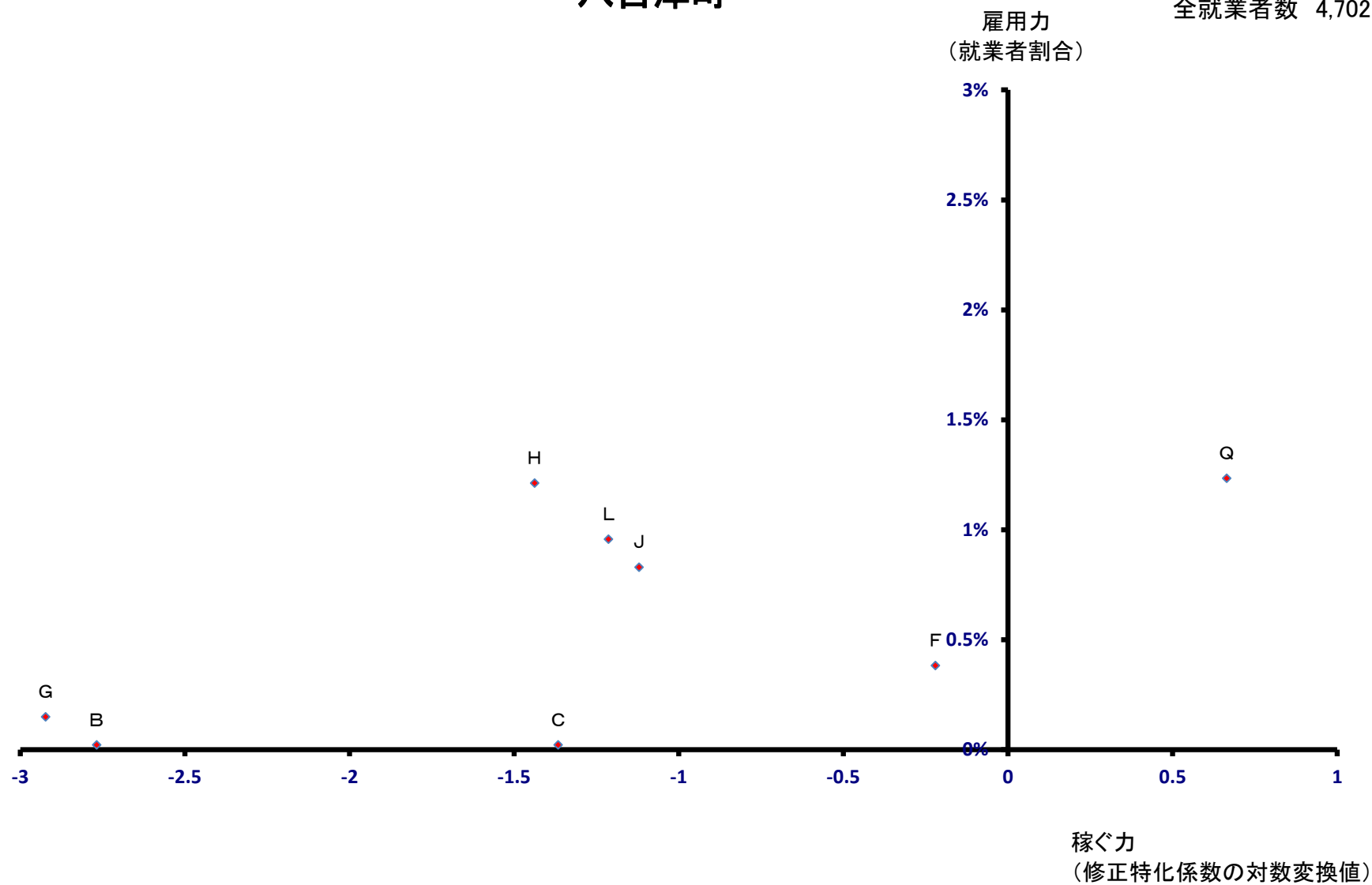

# 白川町

全就業者数 4,109 人

雇用力  
(就業者割合)

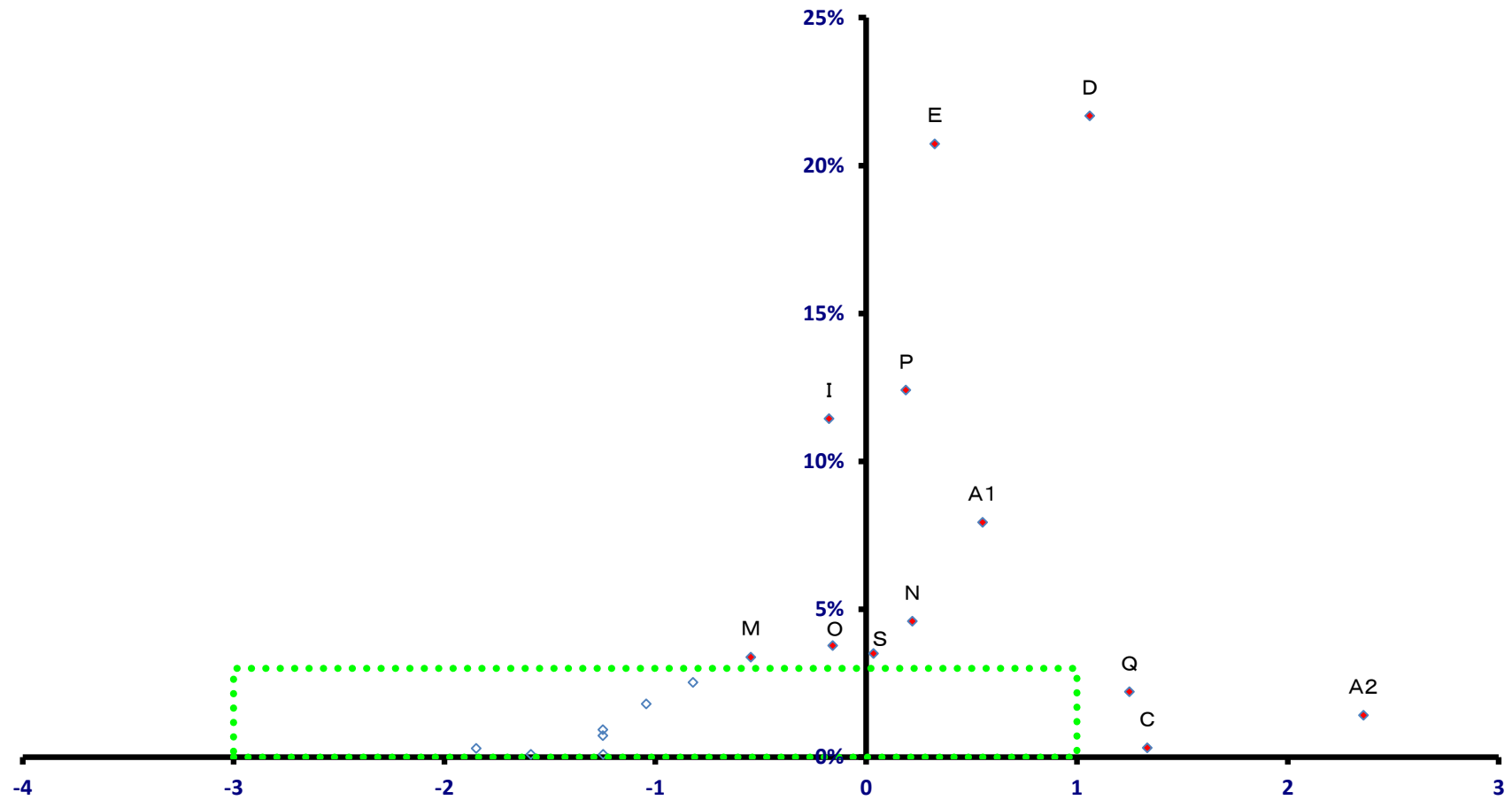

稼ぐ力  
(修正特化係数の対数変換値)

# 白川町

全就業者数 4,109 人

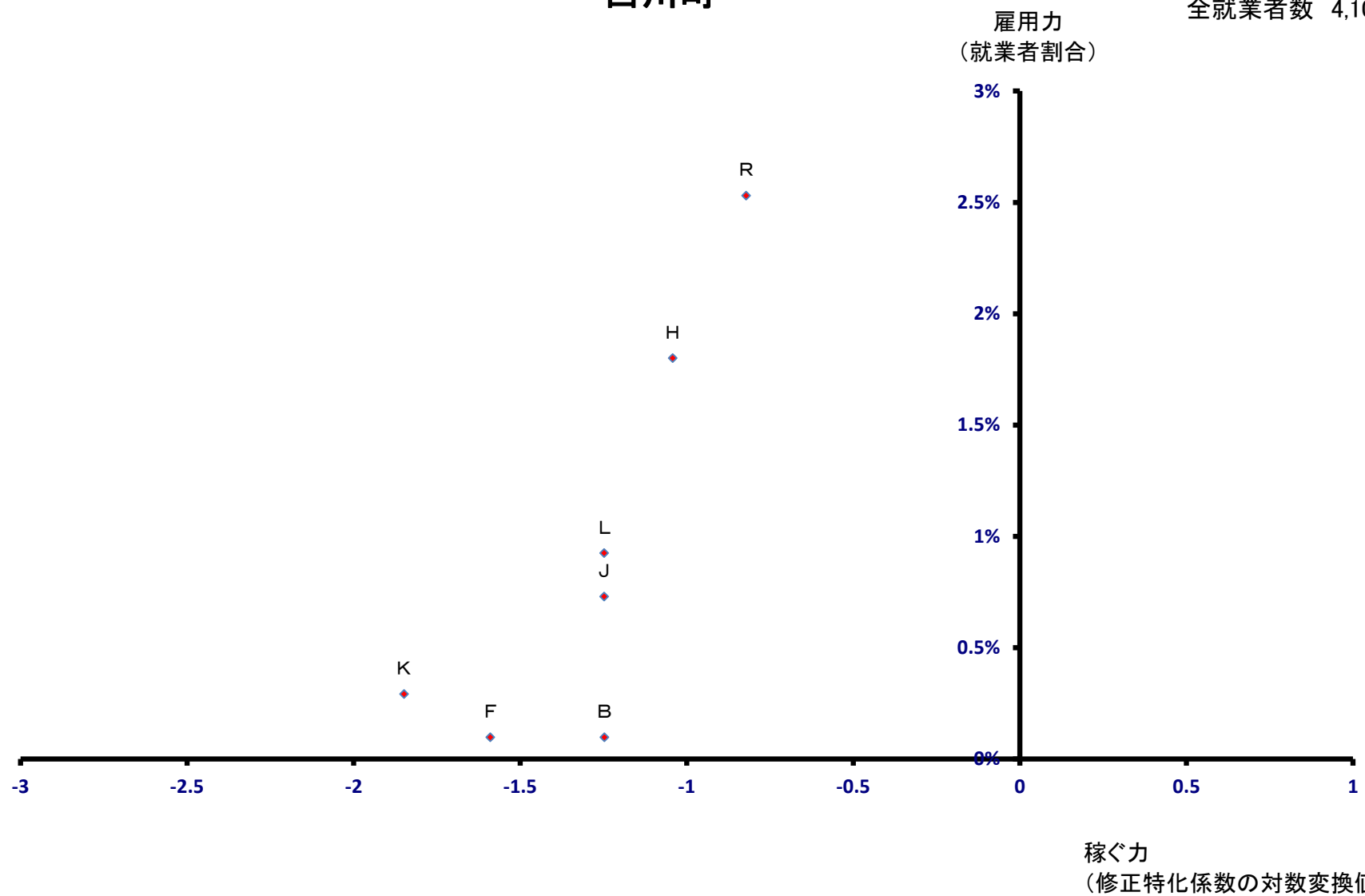



# 東白川村

雇用力  
(就業者割合)

全就業者数 1,153 人

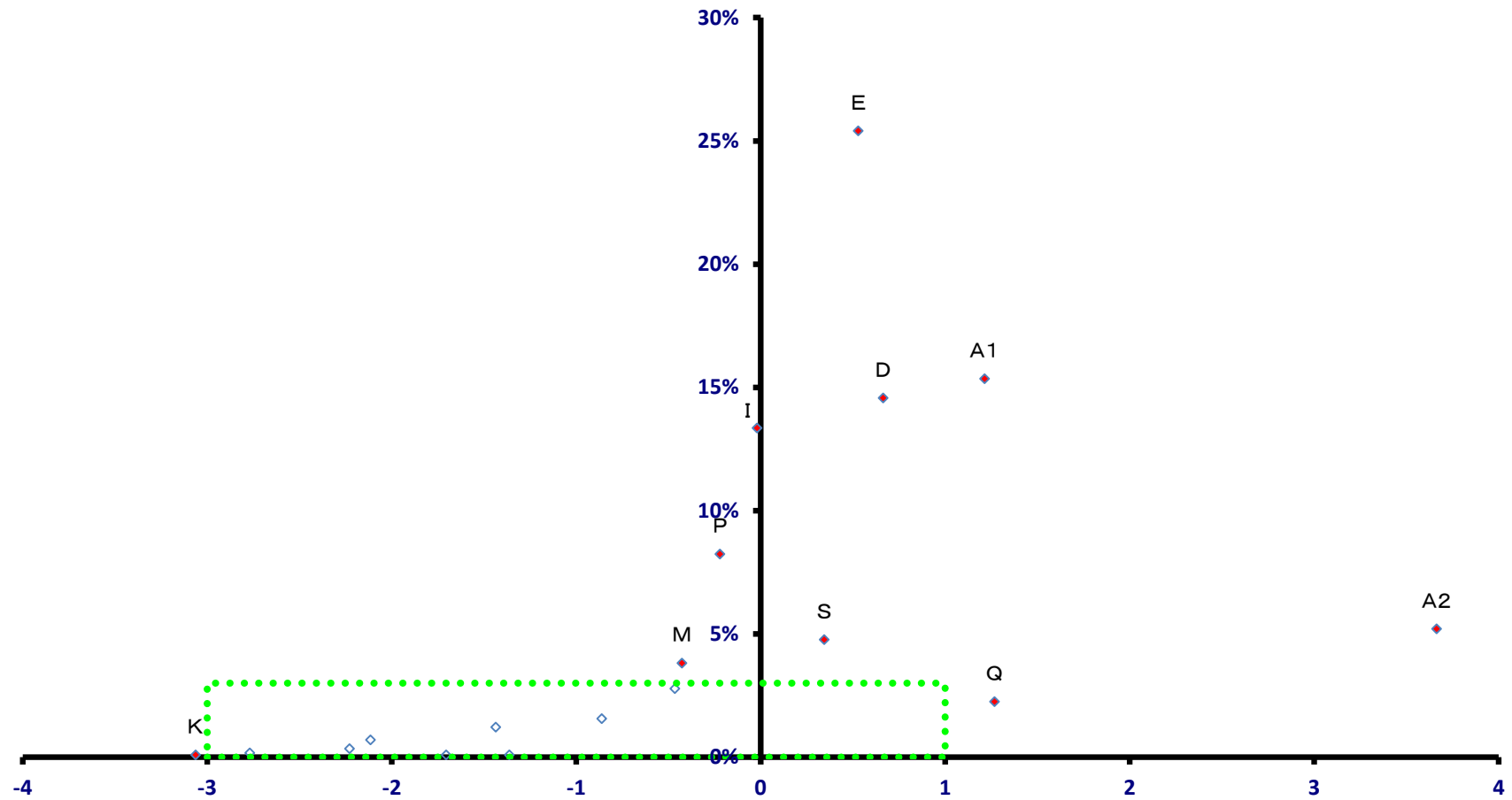

稼ぐ力  
(修正特化係数の対数変換値)

# 東白川村

全就業者数 1,153 人

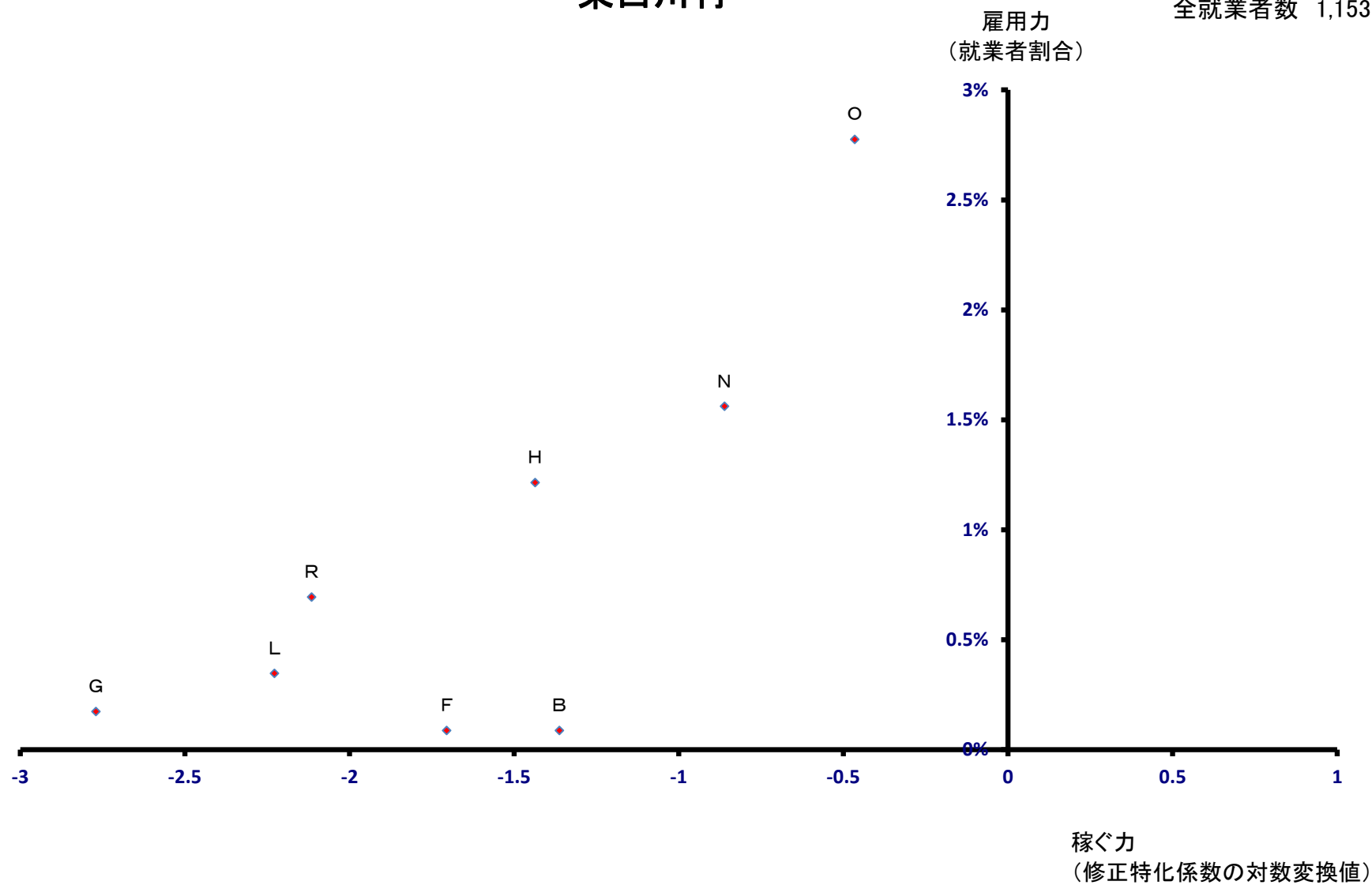

# 御嵩町

全就業者数 7,678 人

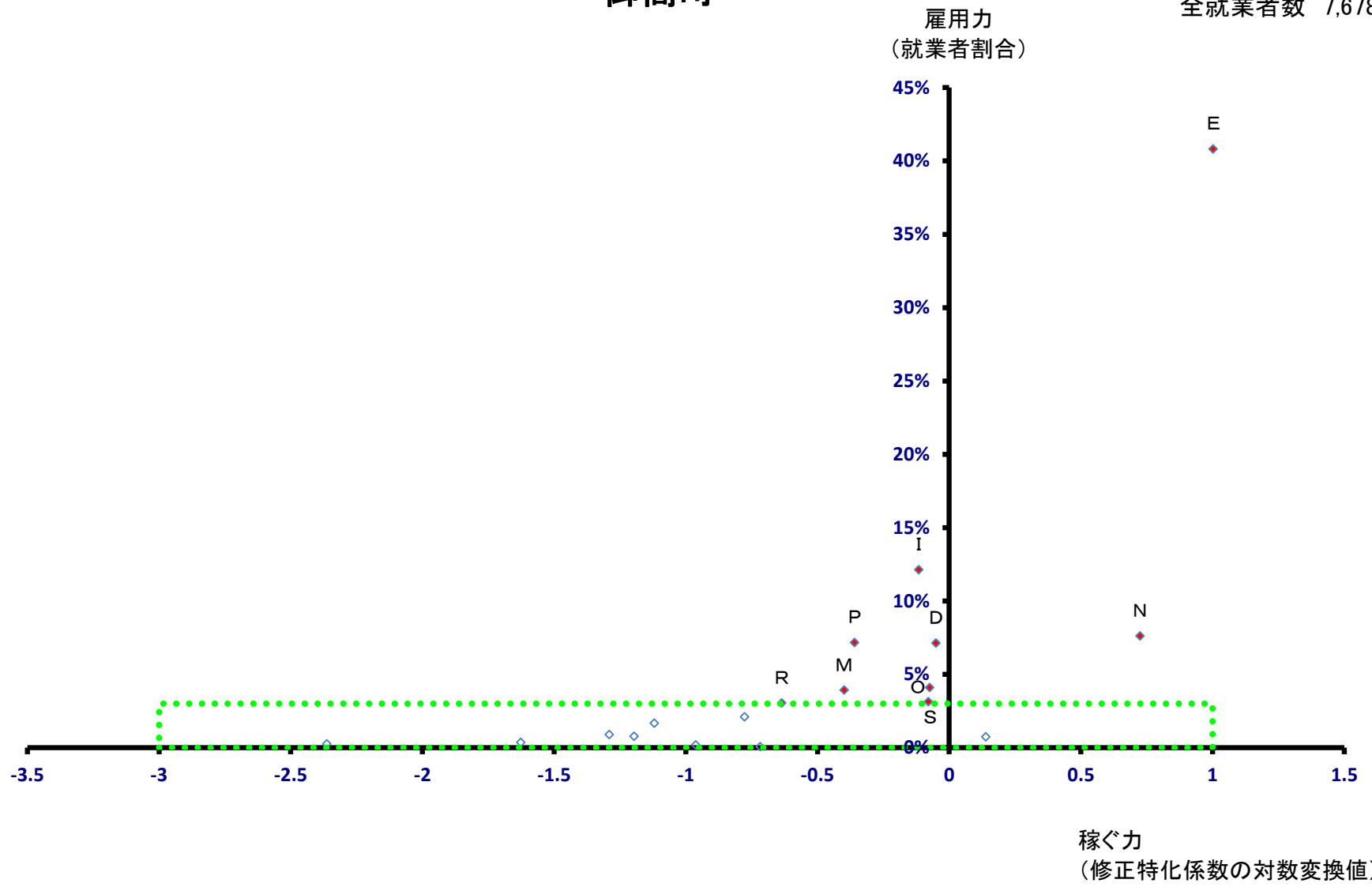

# 御嵩町

全就業者数 7,678 人

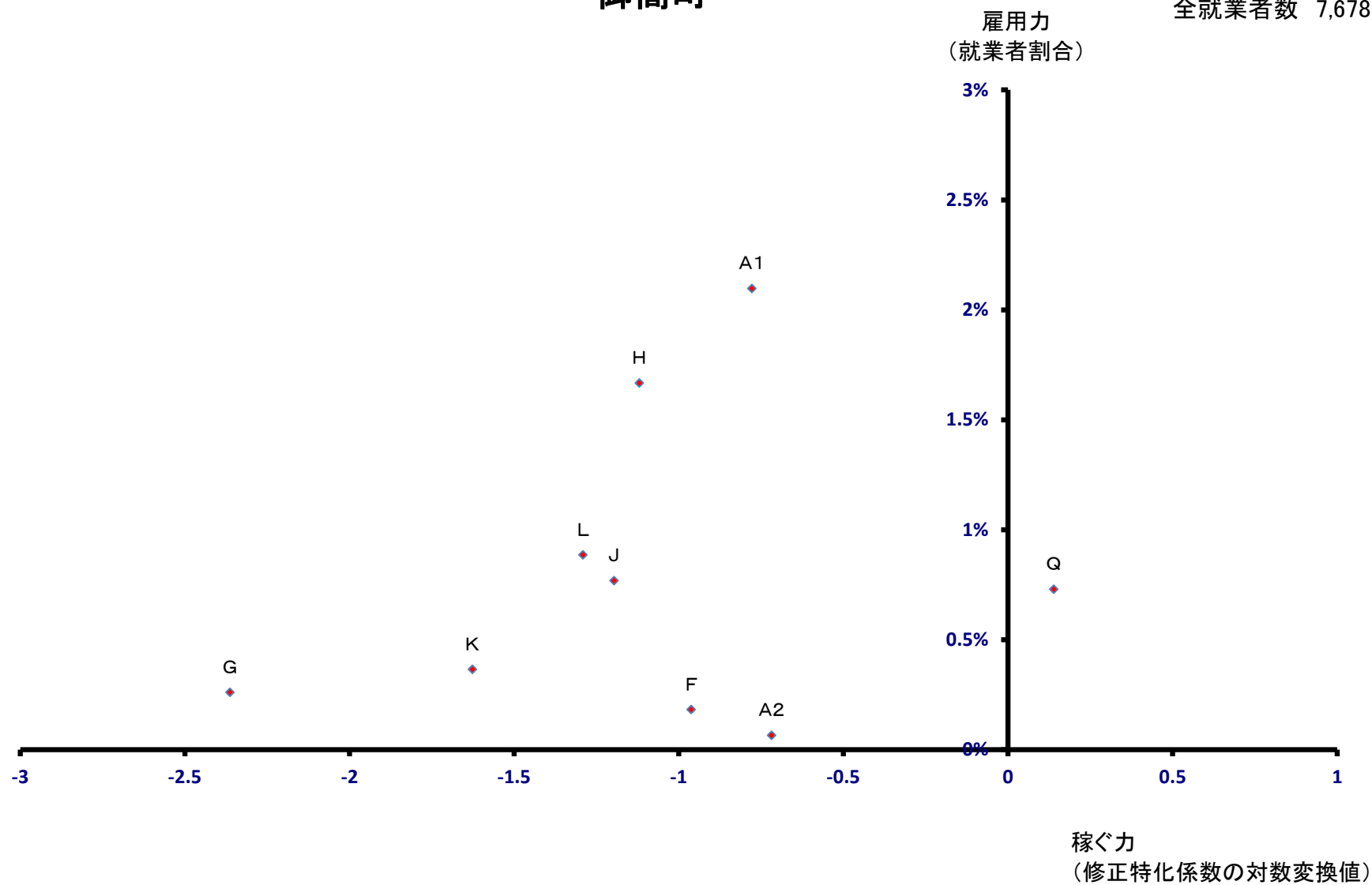

# 白川村

全就業者数 1,110 人

雇用力  
(就業者割合)

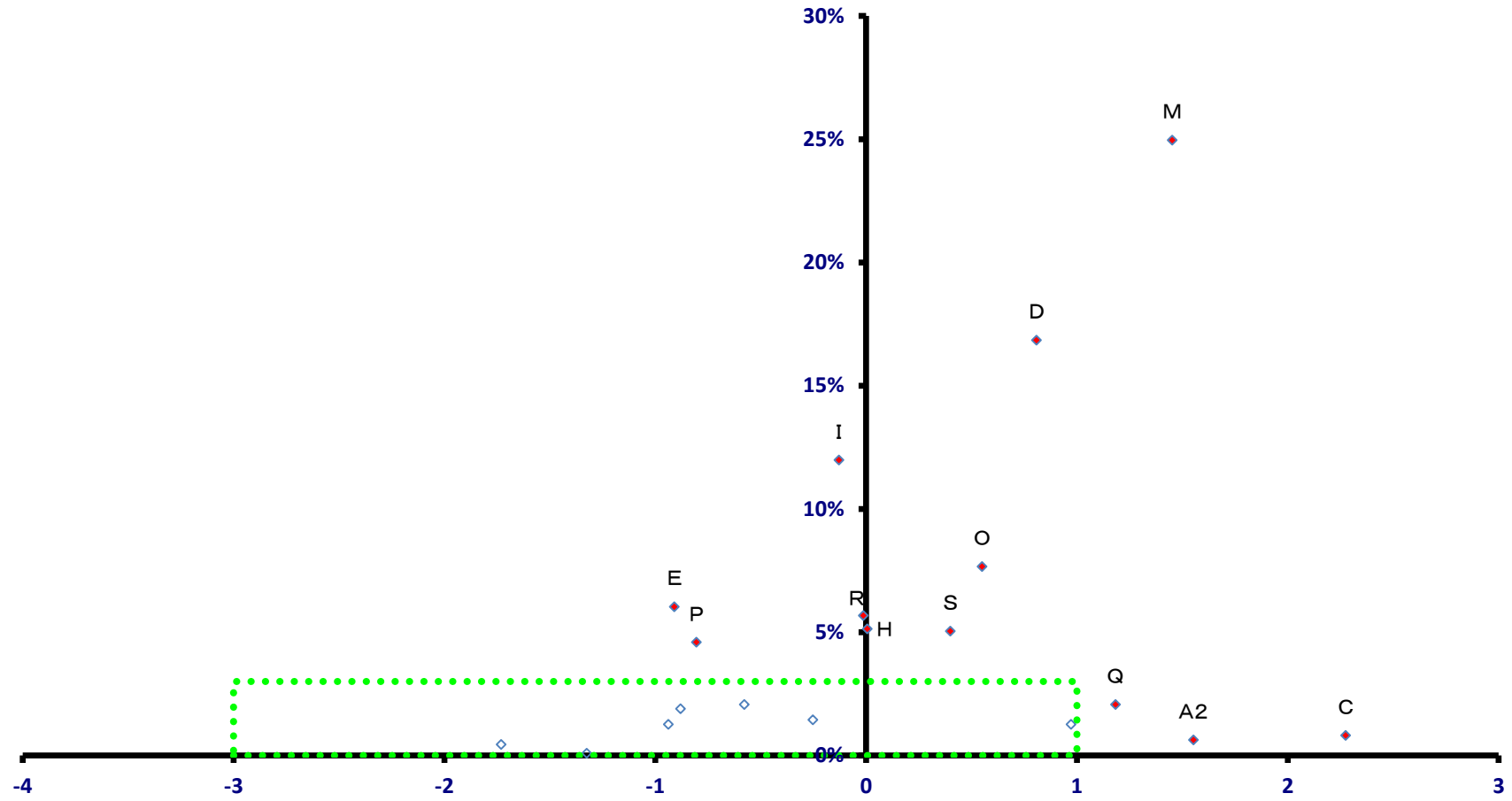

稼ぐ力  
(修正特化係数の対数変換値)

# 白川村

全就業者数 1,110 人

