

岐阜県

全従業者数 993,409 人

雇用力
(従業者割合)

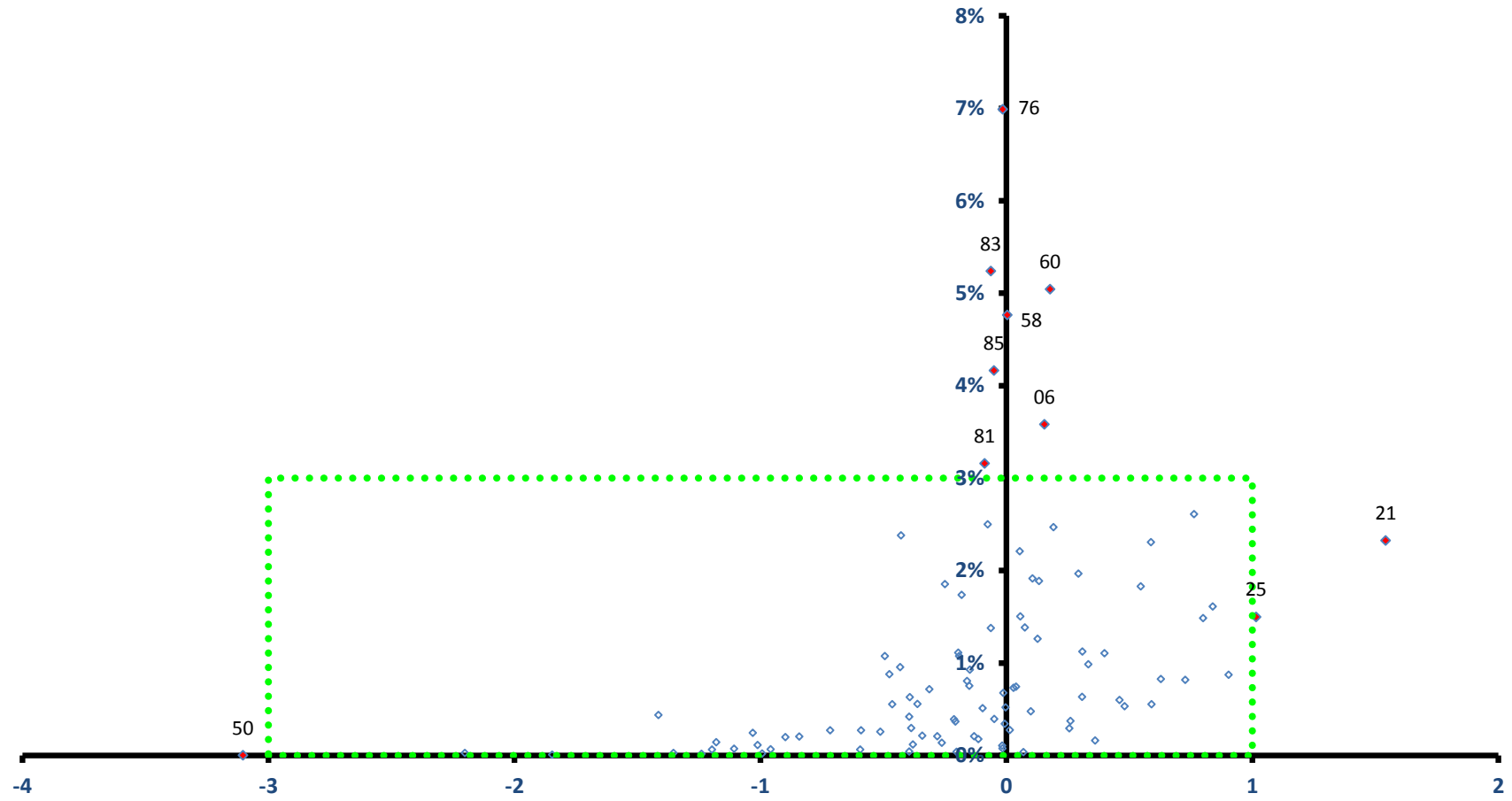

稼ぐ力
(修正特化係数の対数変換値)

岐阜県

全従業者数 993,409 人

雇用力
(従業者割合)

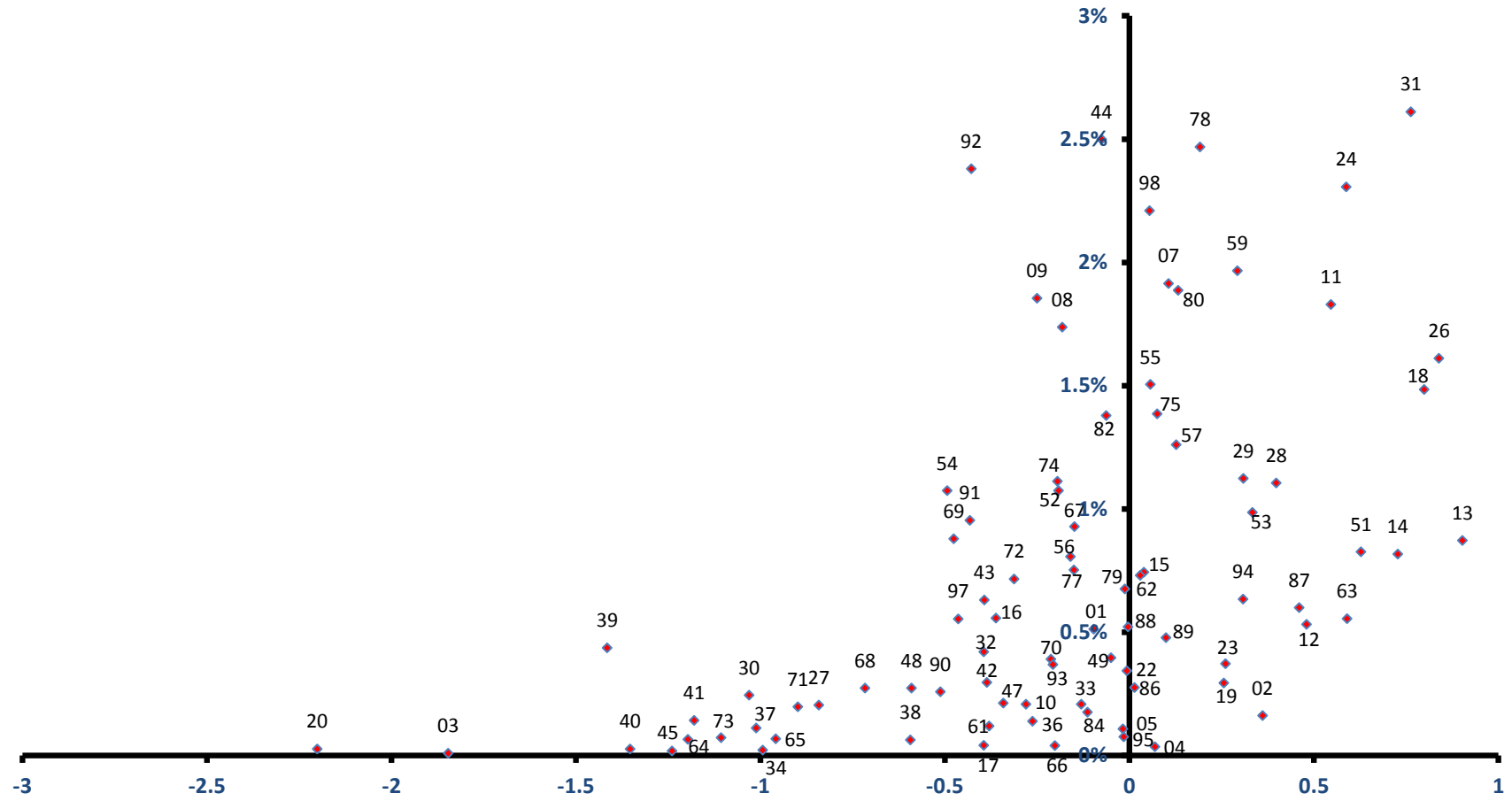

稼ぐ力
(修正特化係数の対数変換値)

岐阜市

全従業者数 223,192 人

雇用力
(従業者割合)

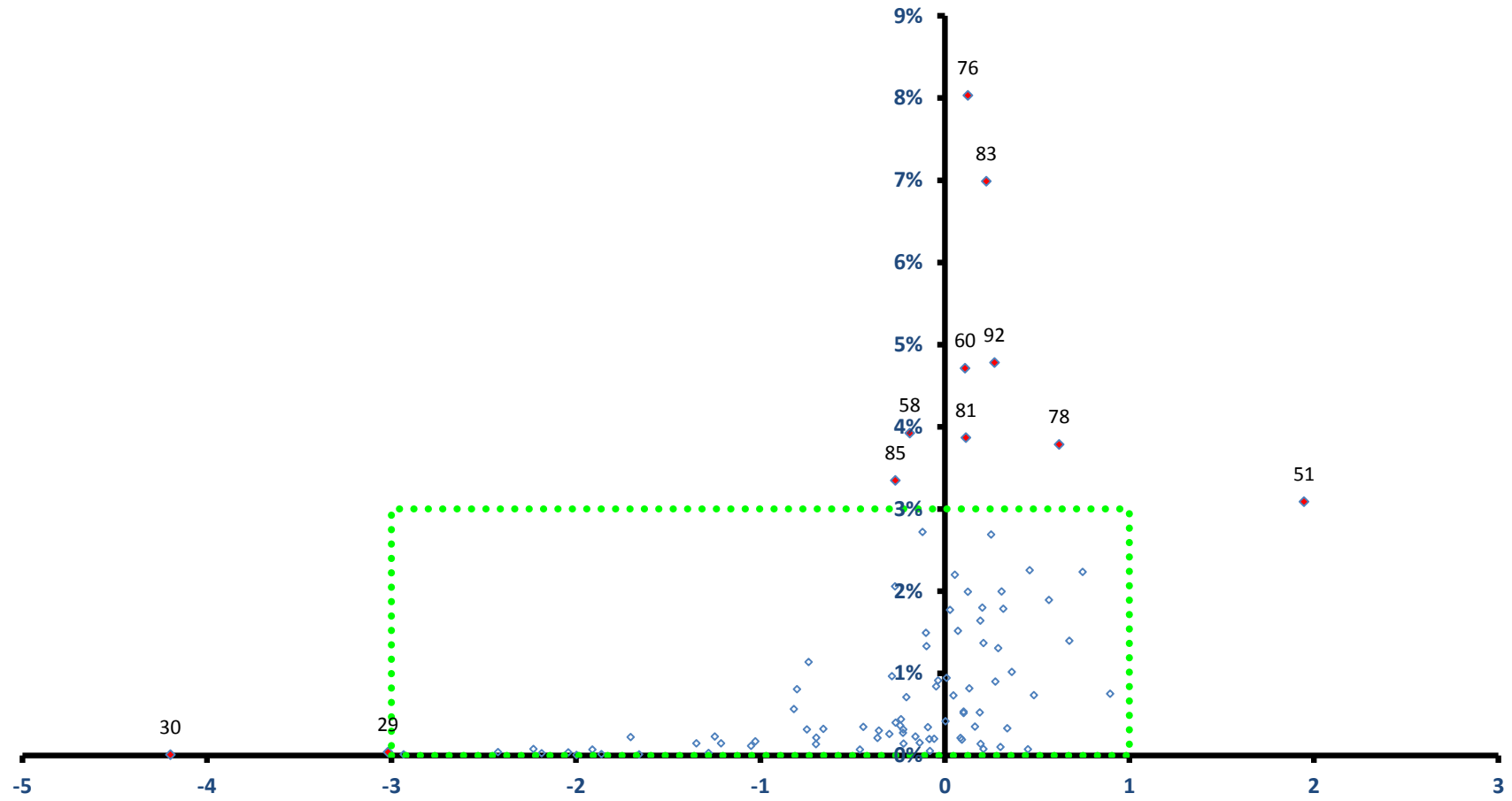

稼ぐ力
(修正特化係数の対数変換値)

岐阜市

全従業者数 223,192 人

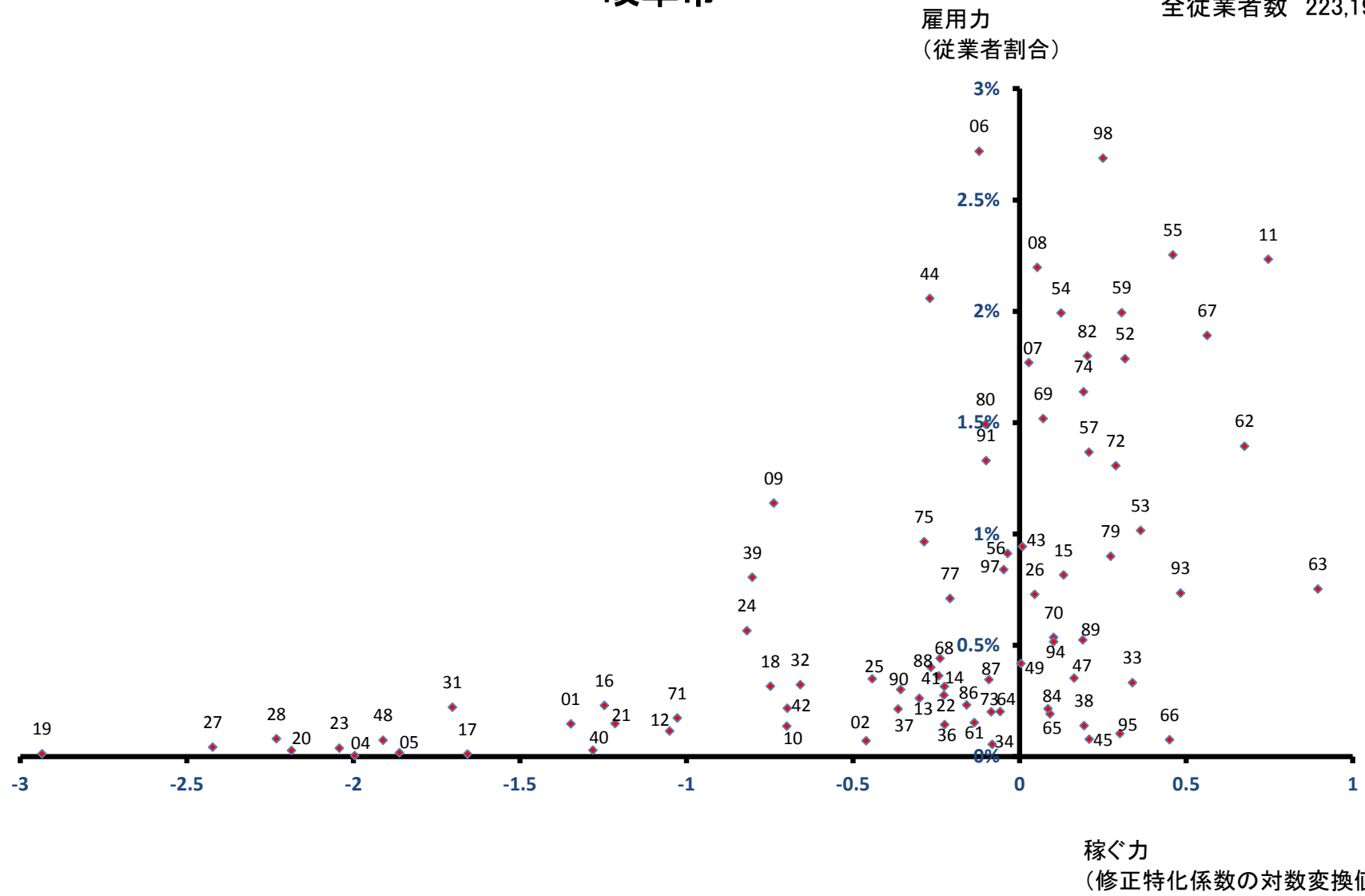

大垣市

全従業者数 85,684 人

雇用力
(従業者割合)

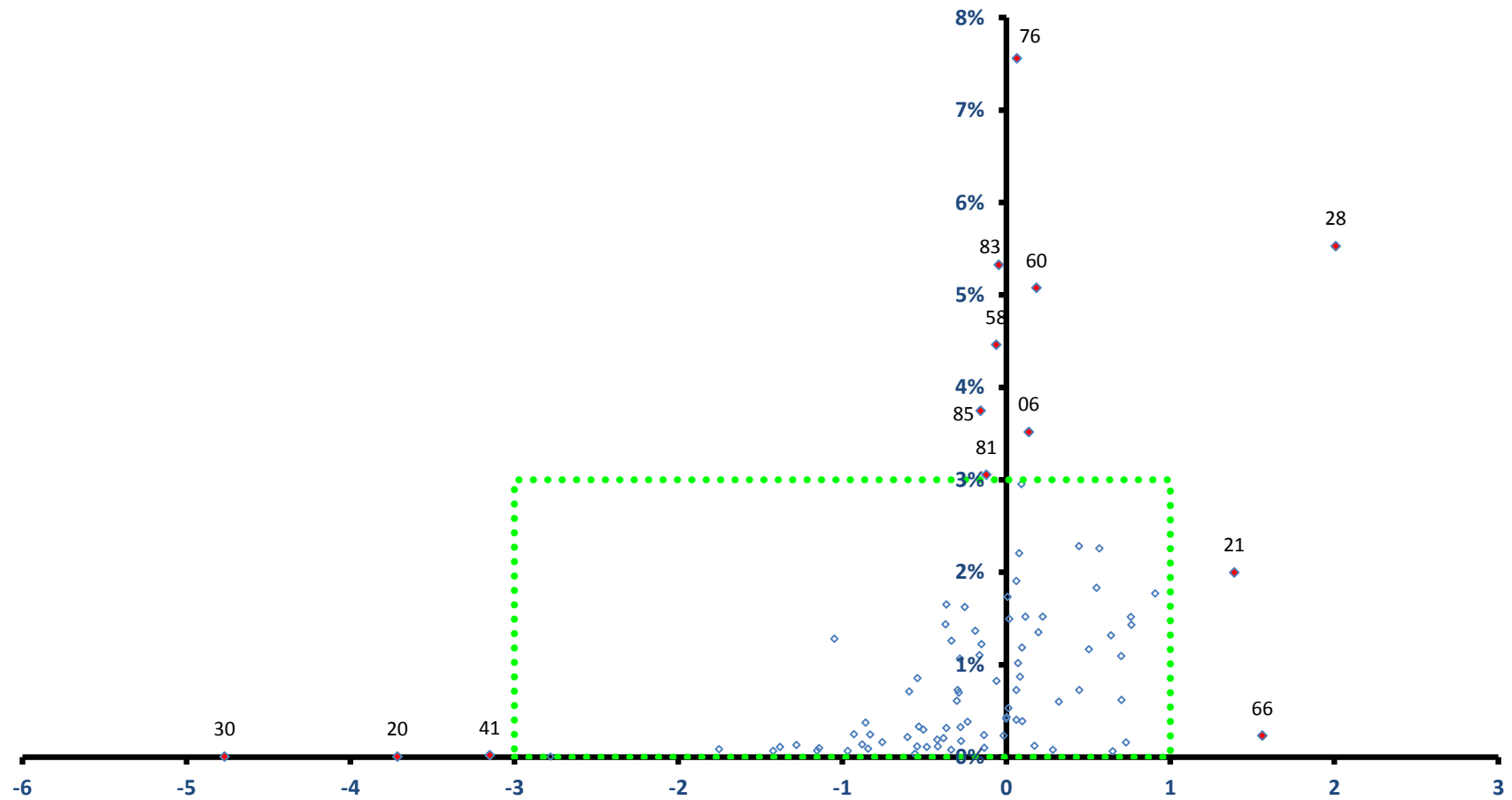

稼ぐ力
(修正特化係数の対数変換値)

大垣市

全従業者数 85,684 人

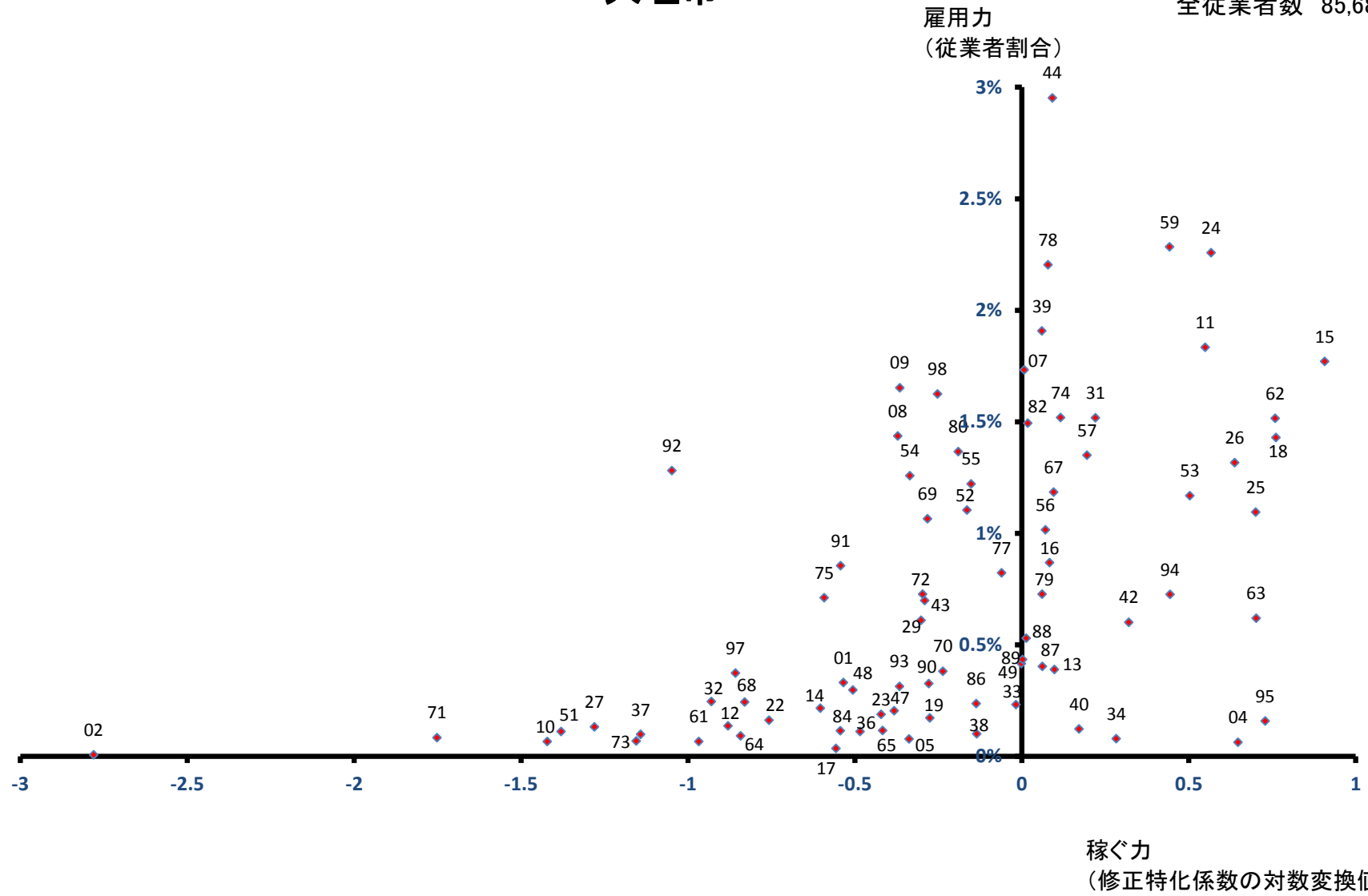

高山市

全従業者数 49,664 人

雇用力
(従業者割合)

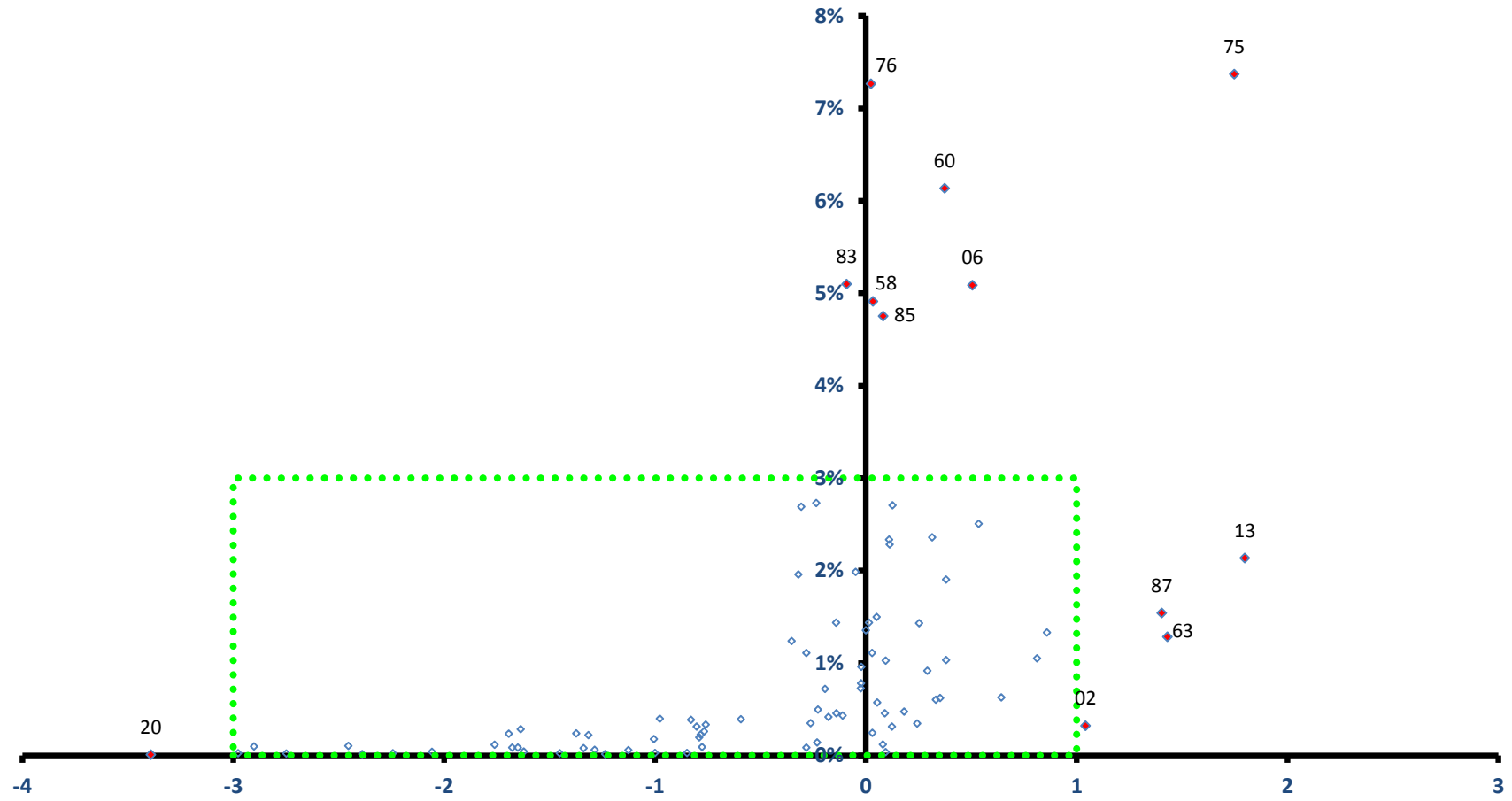

稼ぐ力
(修正特化係数の対数変換値)

高山市

全従業者数 49,664 人

雇用力
(従業者割合)

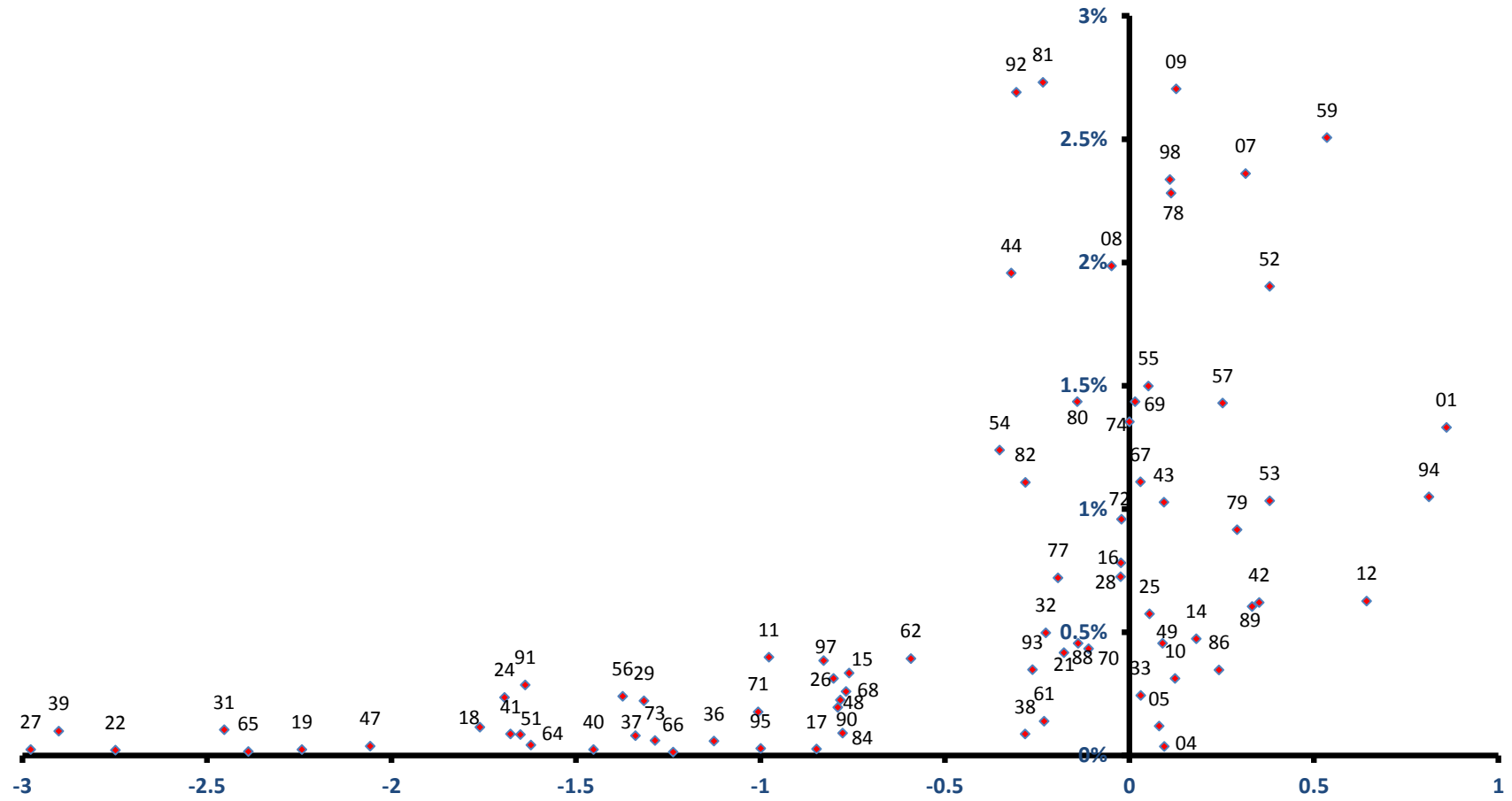

雇ぐ力
(修正特化係数の対数変換値)

多治見市

雇用力
(従業者割合)

全従業者数 46,010 人

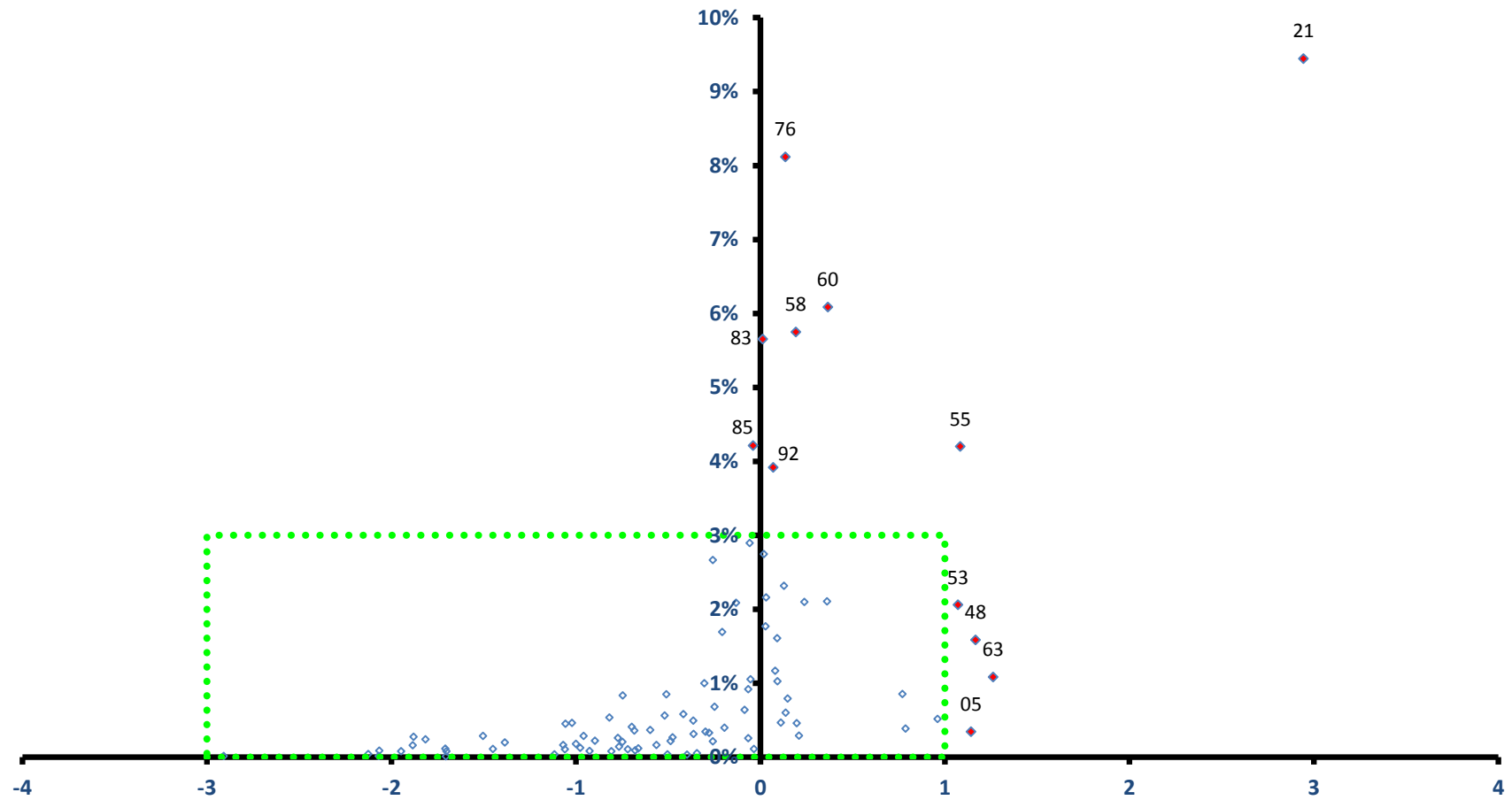

稼ぐ力
(修正特化係数の対数変換値)

多治見市

全従業者数 46,010 人

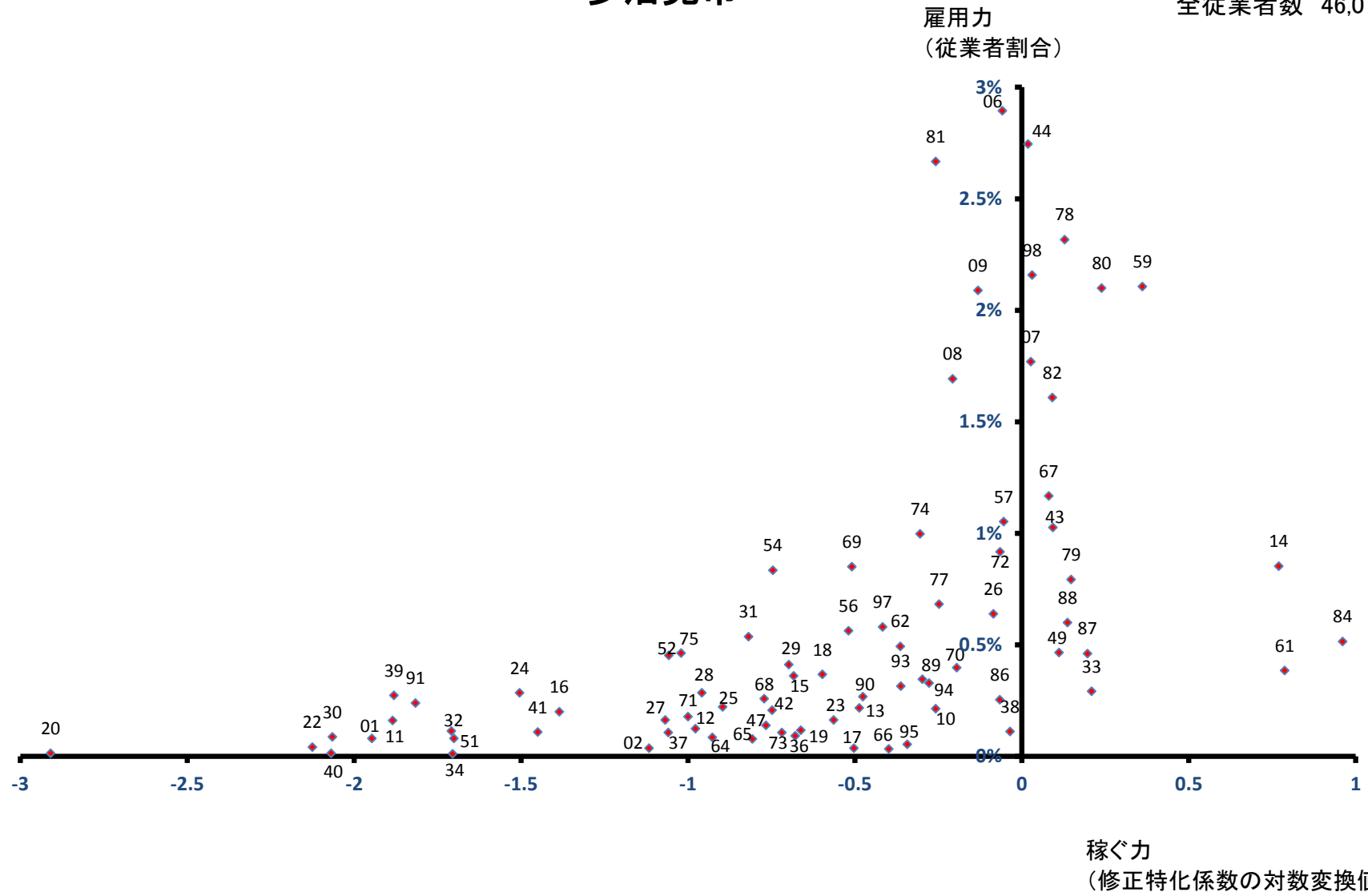

関市

全従業者数 46,349 人

雇用力
(従業者割合)

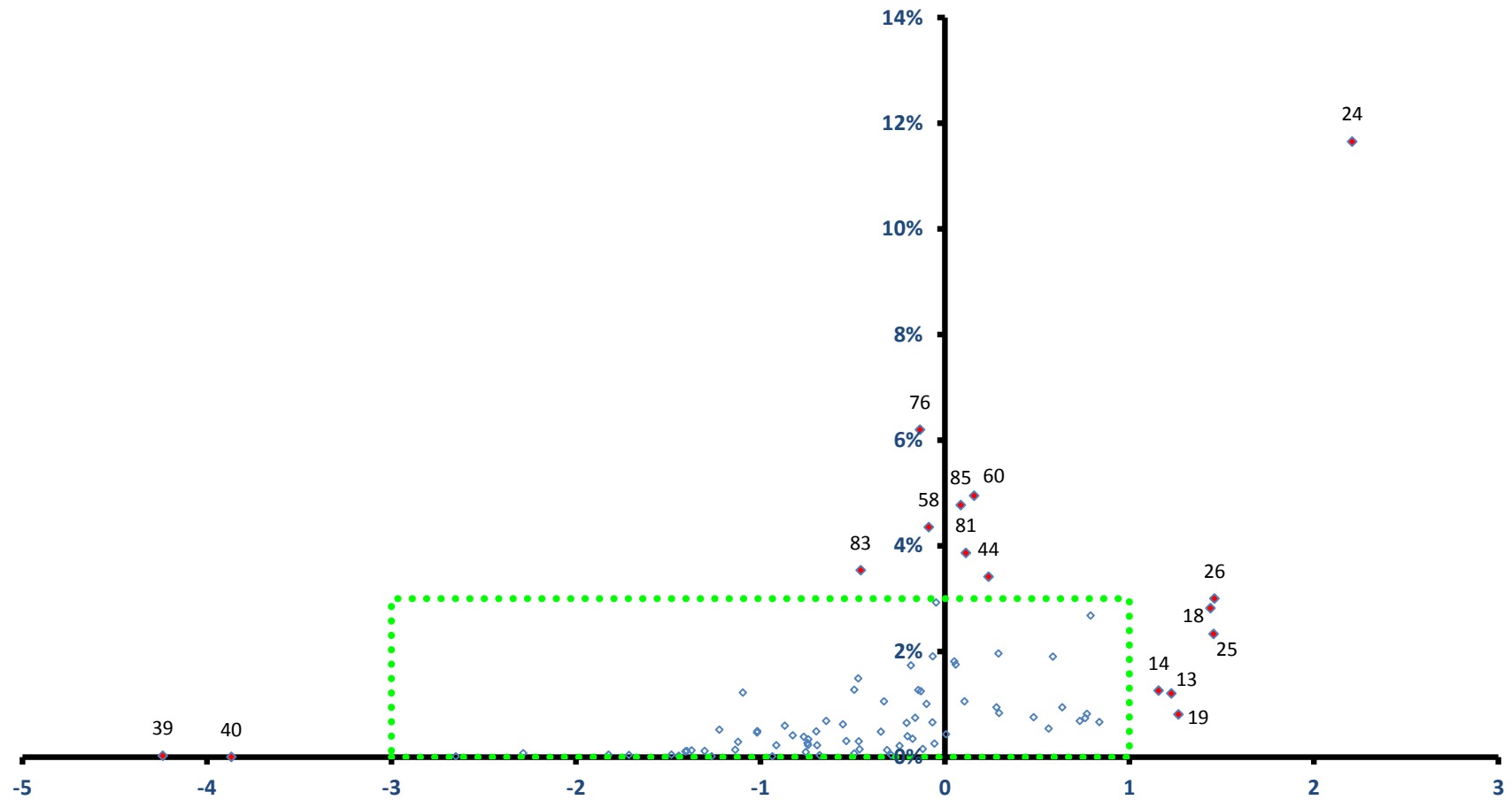

稼ぐ力
(修正特化係数の対数変換値)

関市

全従業者数 46,349 人

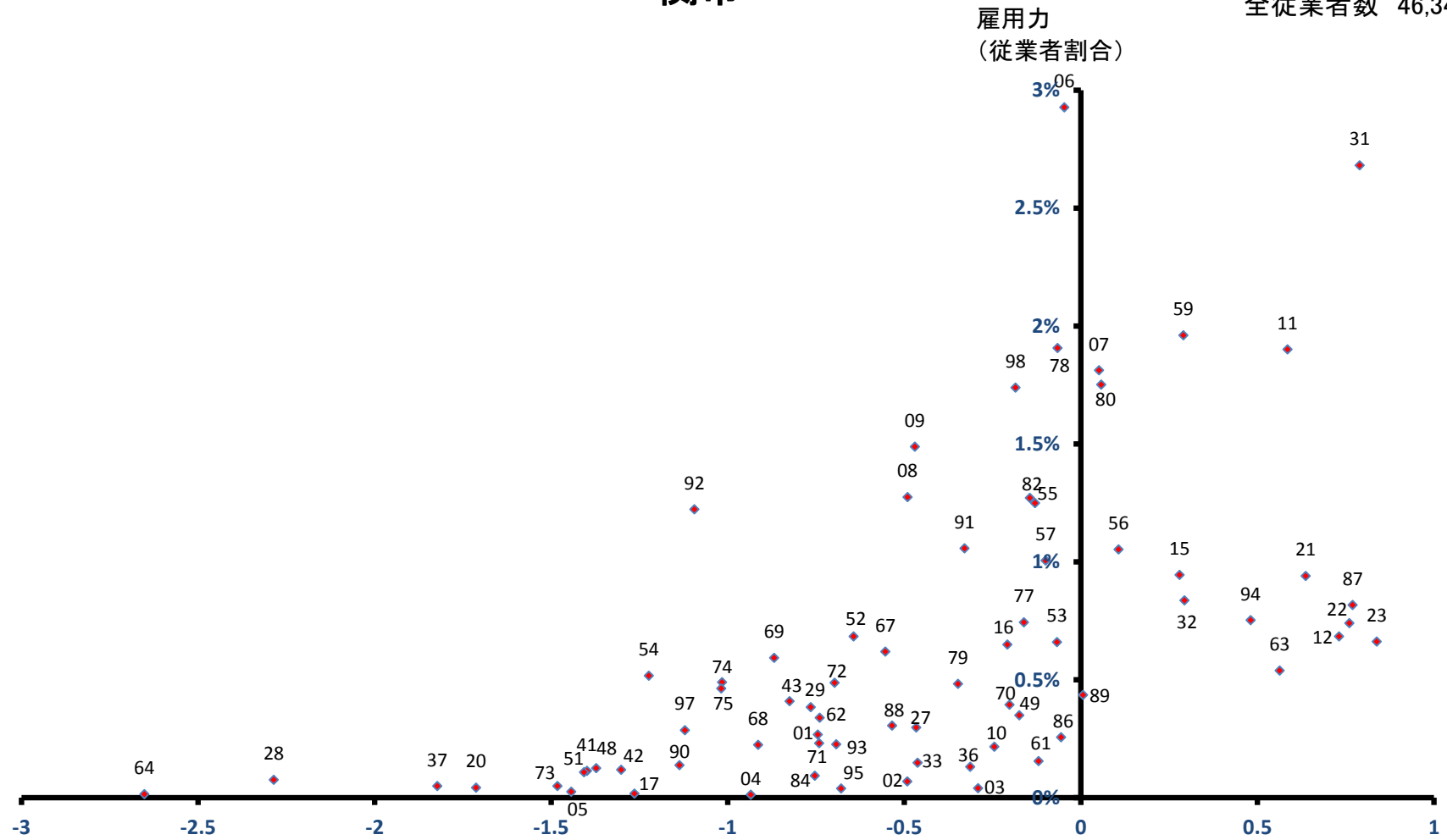

稼ぐ力
(修正特化係数の対数変換値)

中津川市

全従業者数 40,434 人

雇用力
(従業者割合)

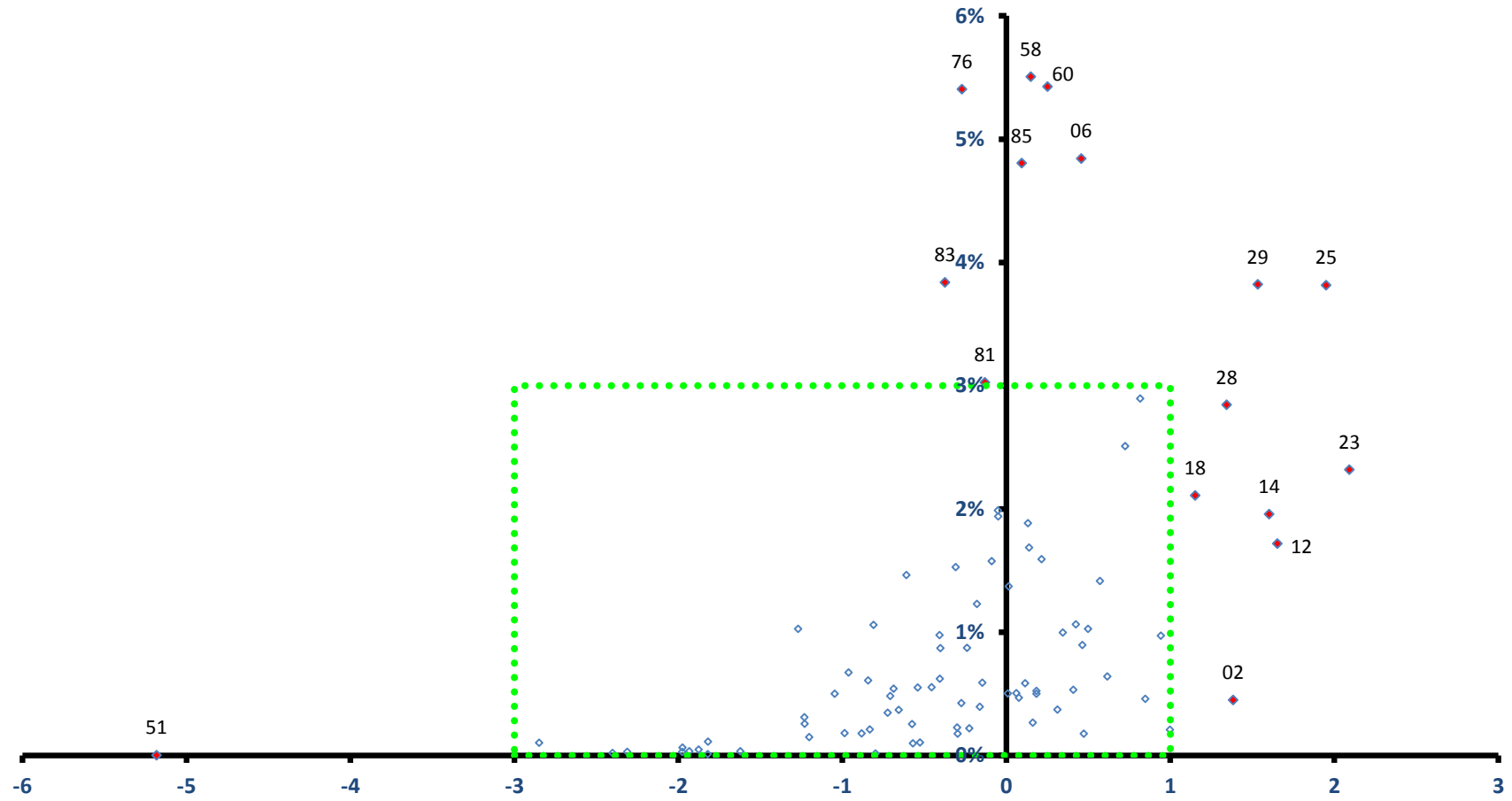

稼ぐ力
(修正特化係数の対数変換値)

中津川市

全従業者数 40,434 人

雇用力
(従業者割合)

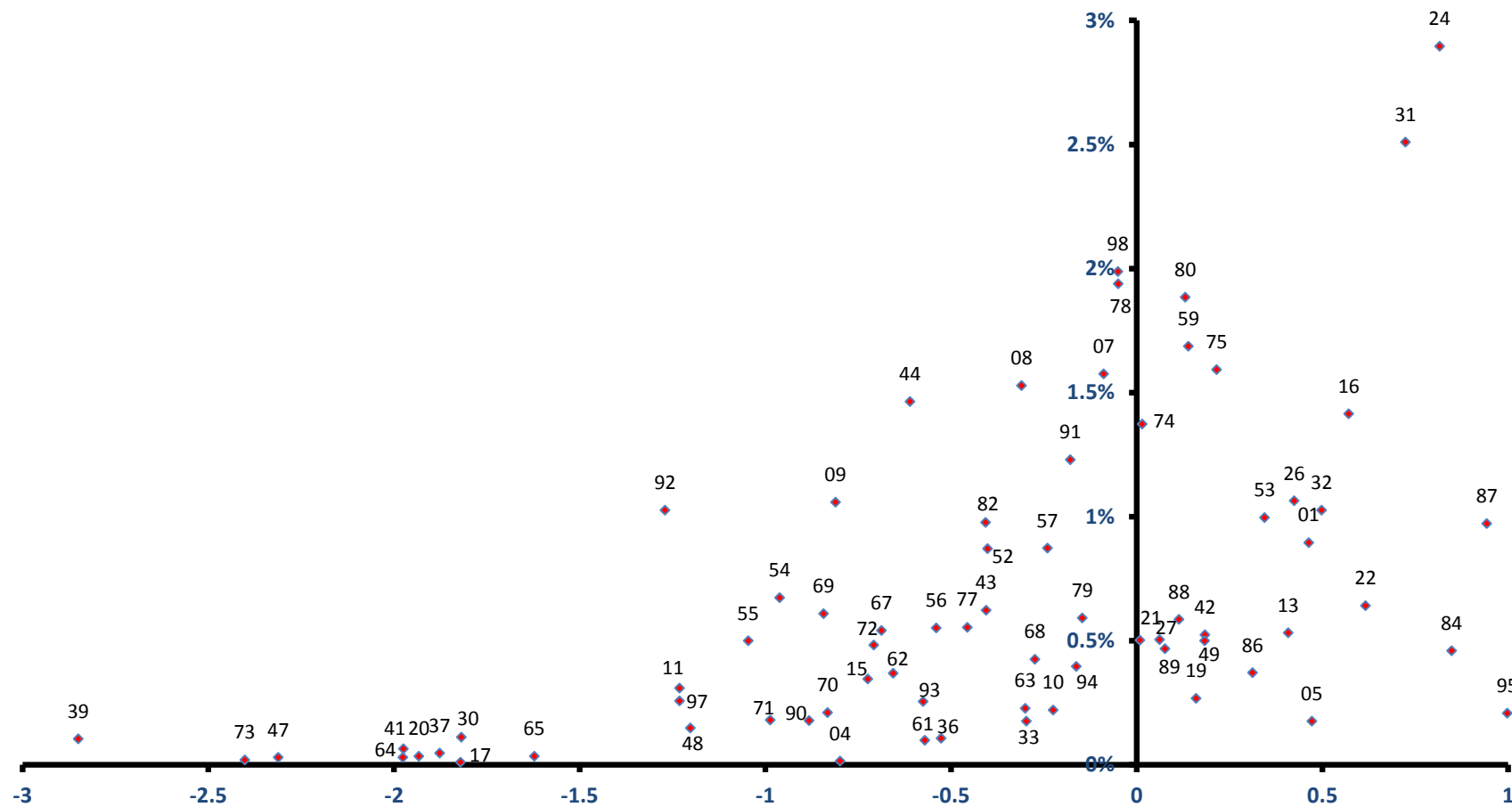

稼ぐ力
(修正特化係数の対数変換値)

美濃市

雇用力
(従業者割合)

全従業者数 11,156 人

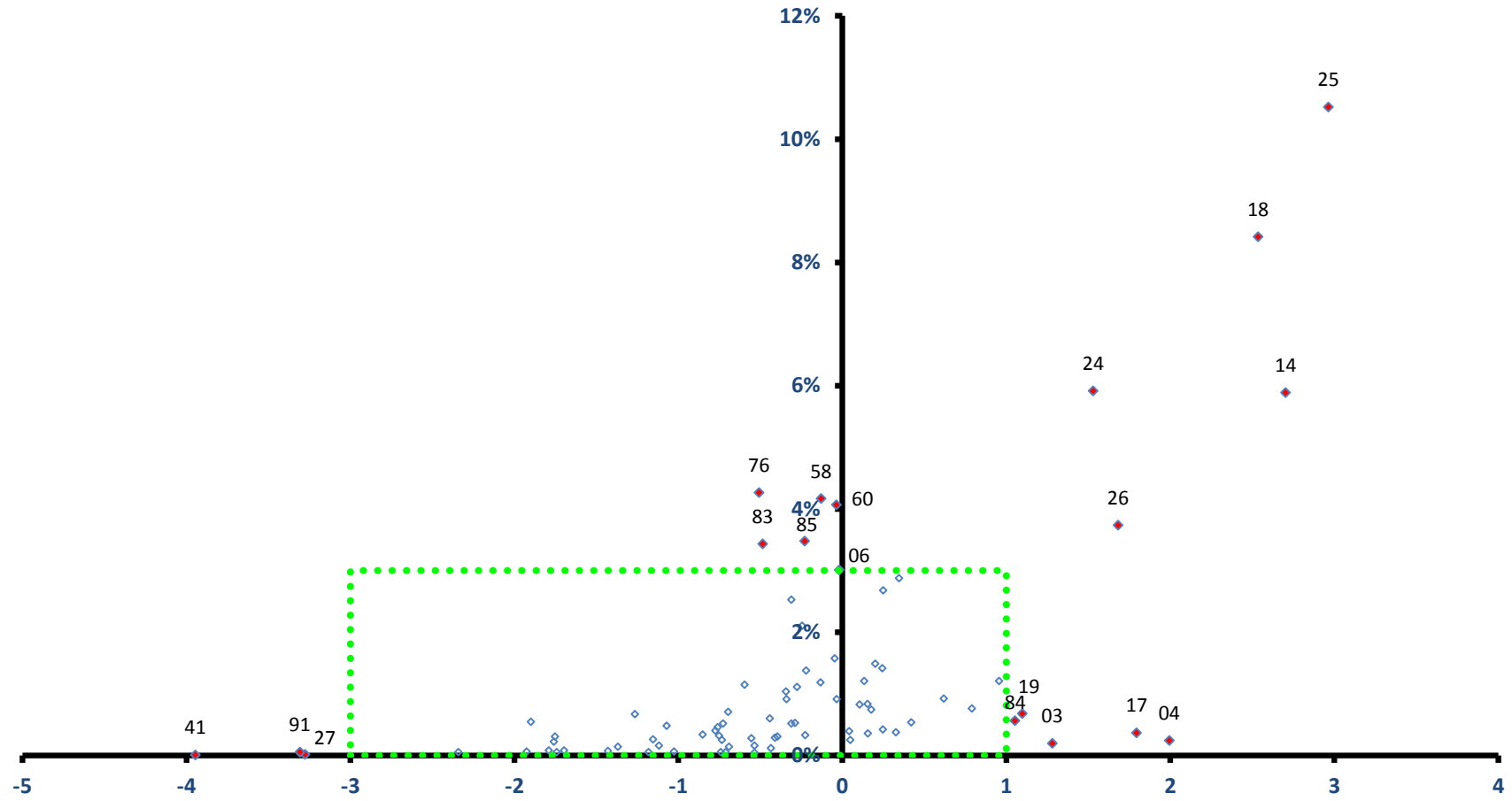

稼ぐ力
(修正特化係数の対数変換値)

美濃市

全従業者数 11,156 人

雇用力
(従業者割合)

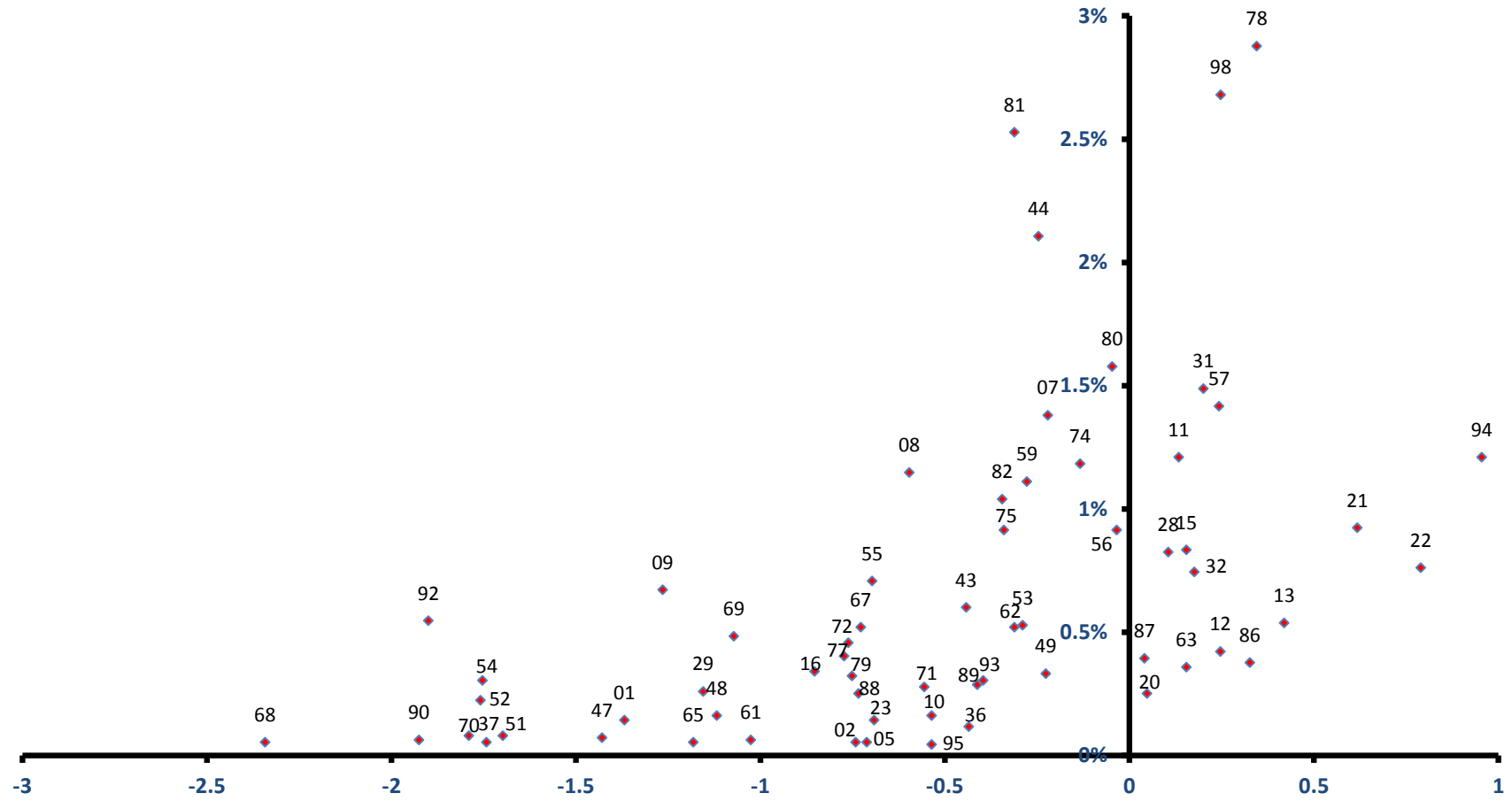

稼ぐ力
(修正特化係数の対数変換値)

瑞浪市

雇用力
(従業者割合)

全従業者数 16,365 人

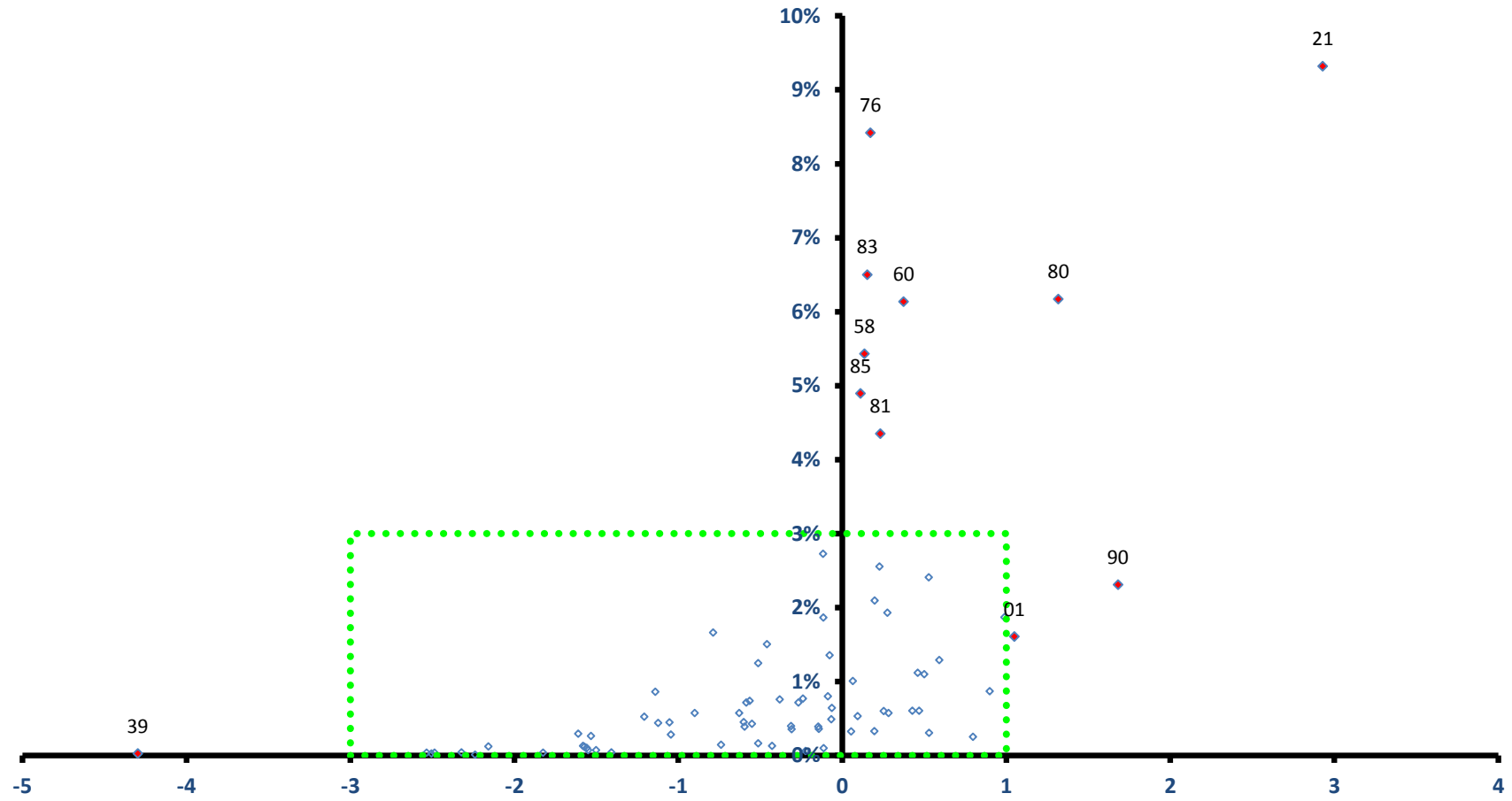

稼ぐ力
(修正特化係数の対数変換値)

瑞浪市

全従業者数 16,365 人

雇用力
(従業者割合)

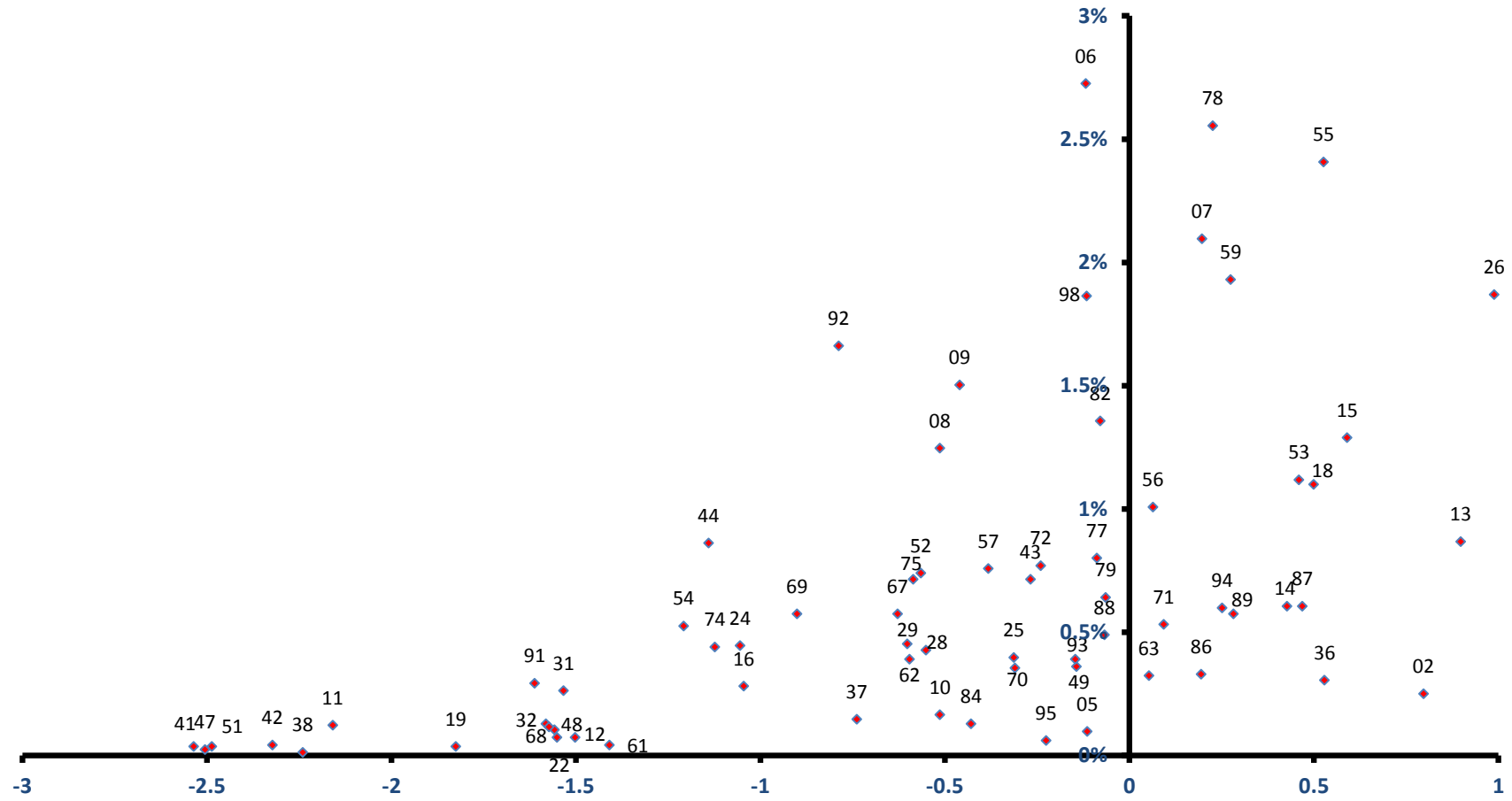

稼ぐ力
(修正特化係数の対数変換値)

羽島市

全従業者数 25,992 人

雇用力
(従業者割合)

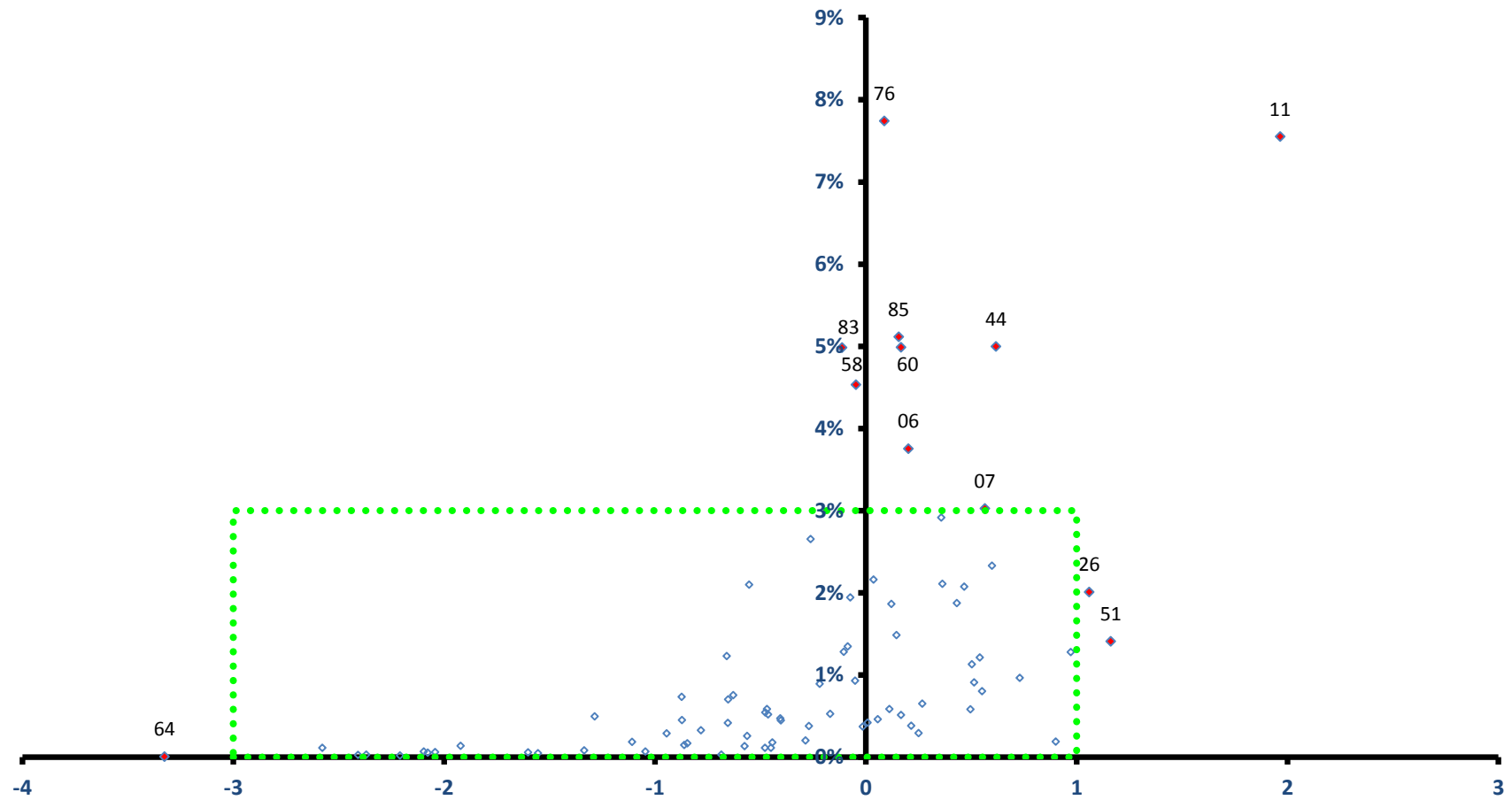

稼ぐ力
(修正特化係数の対数変換値)

羽島市

全従業者数 25,992 人

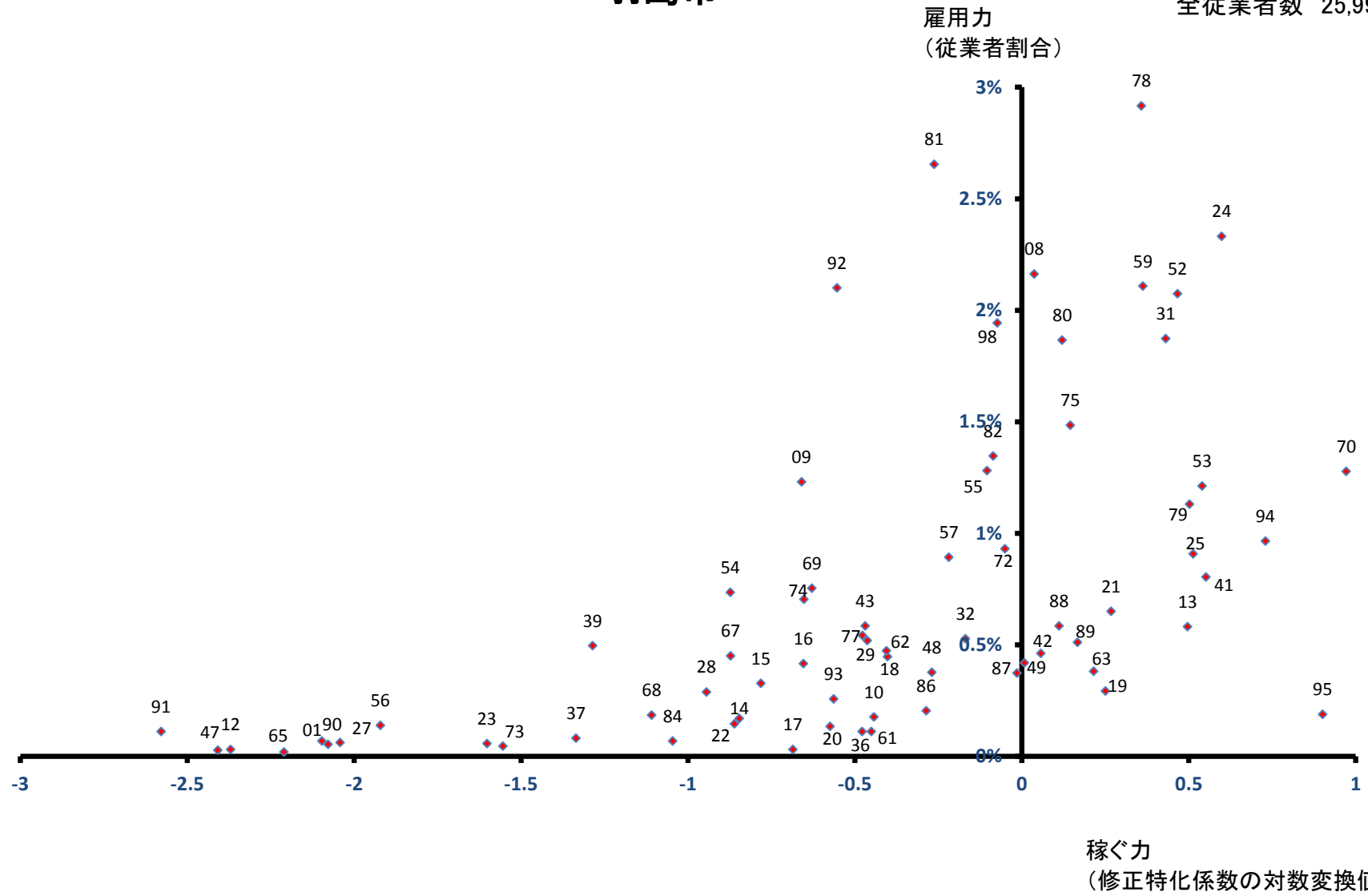

恵那市

全従業者数 26,796 人

雇用力
(従業者割合)

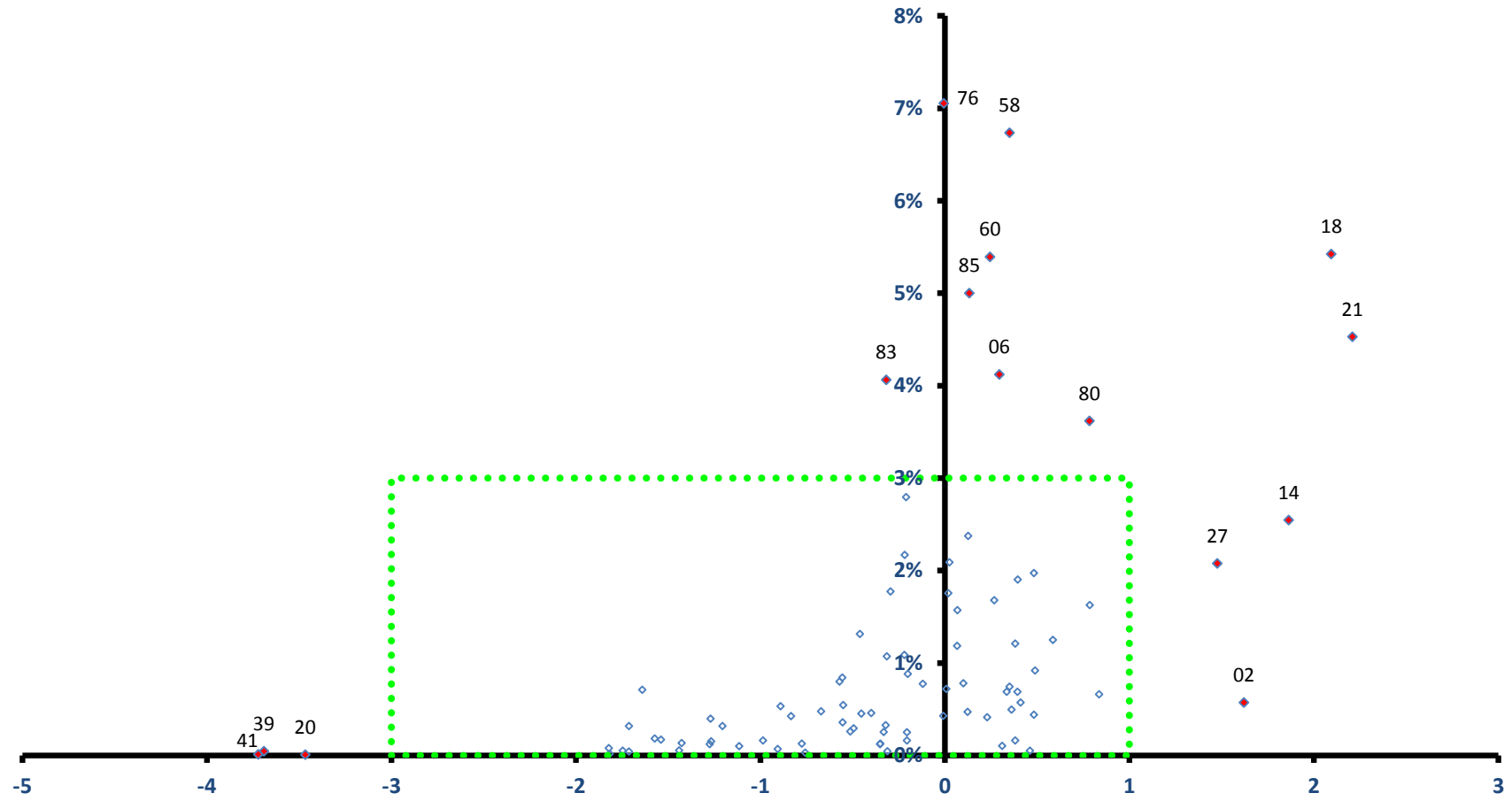

稼ぐ力
(修正特化係数の対数変換値)

恵那市

全従業者数 26,796 人

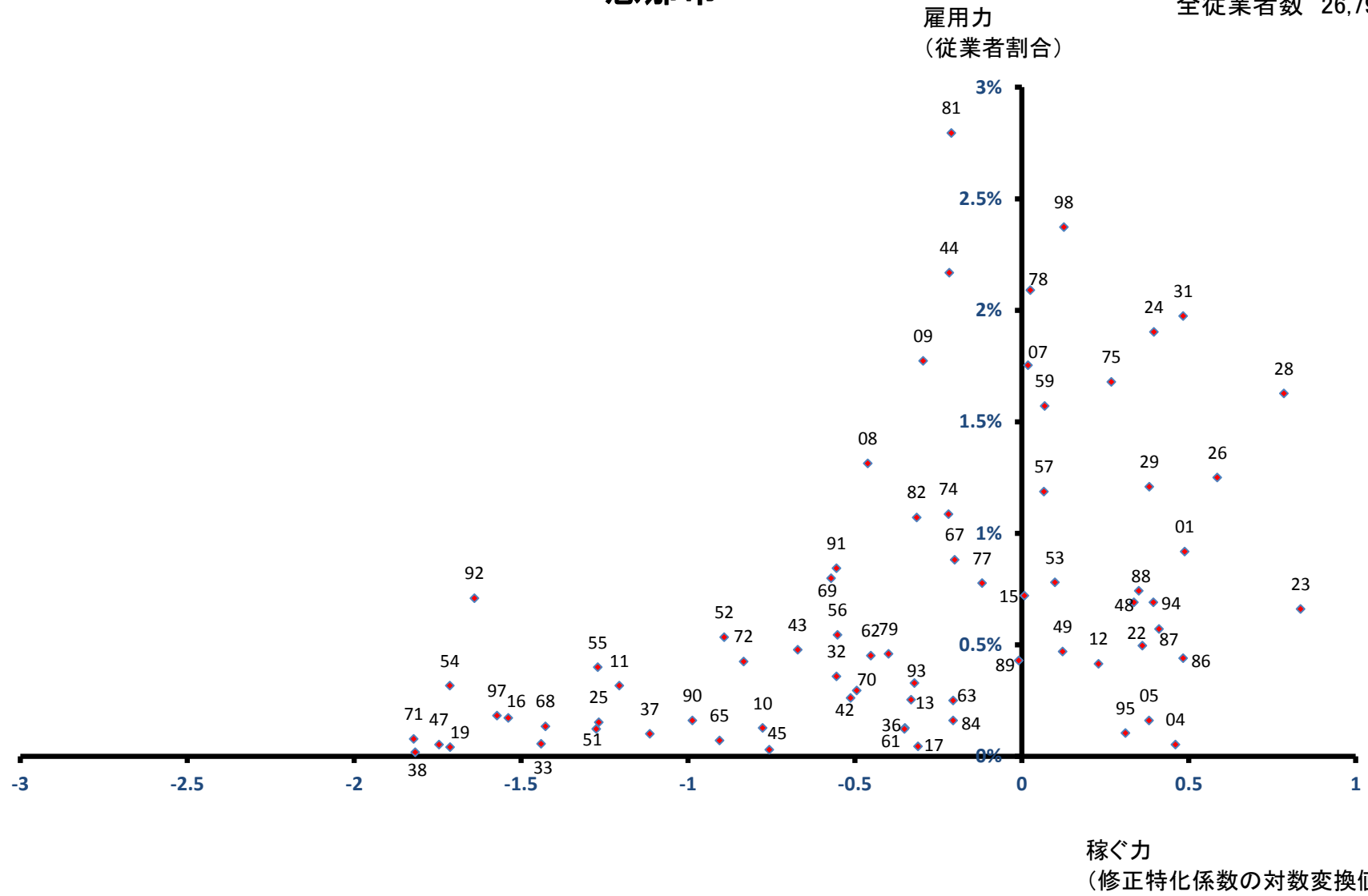

美濃加茂市

全従業者数 28,858 人

雇用力
(従業者割合)

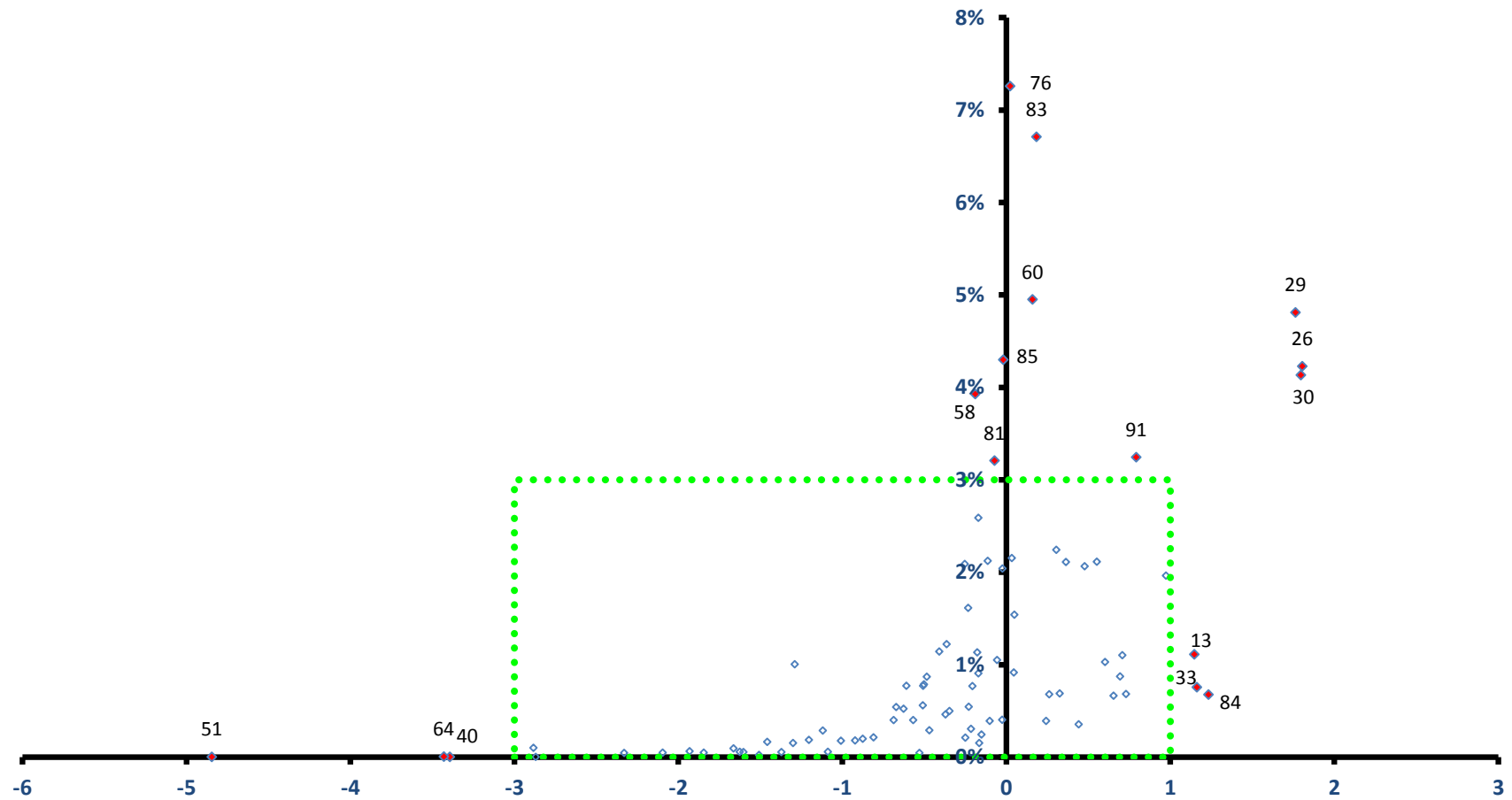

稼ぐ力
(修正特化係数の対数変換値)

美濃加茂市

全従業者数 28,858 人

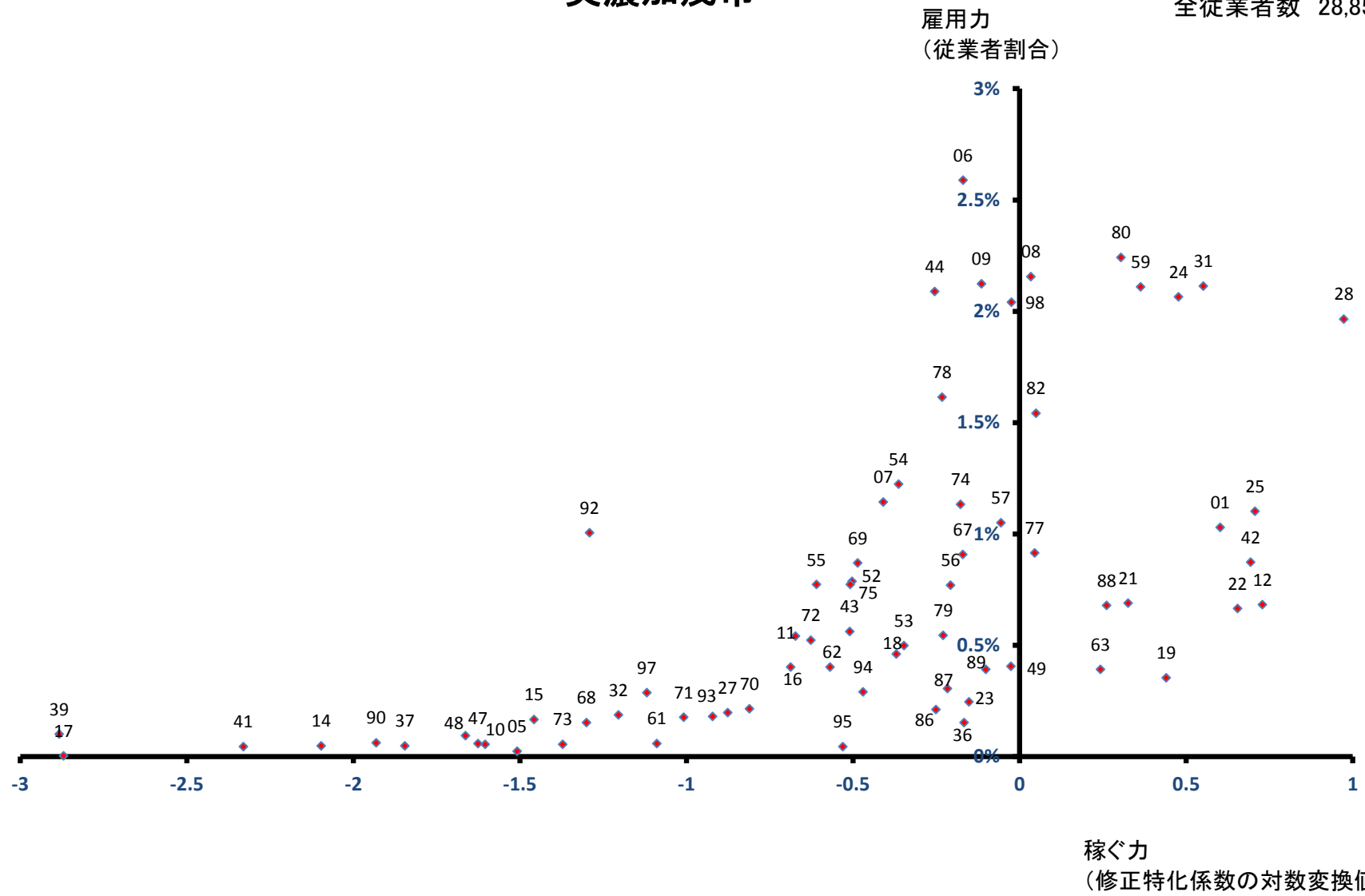

土岐市

雇用力
(従業者割合)

全従業者数 27,684 人

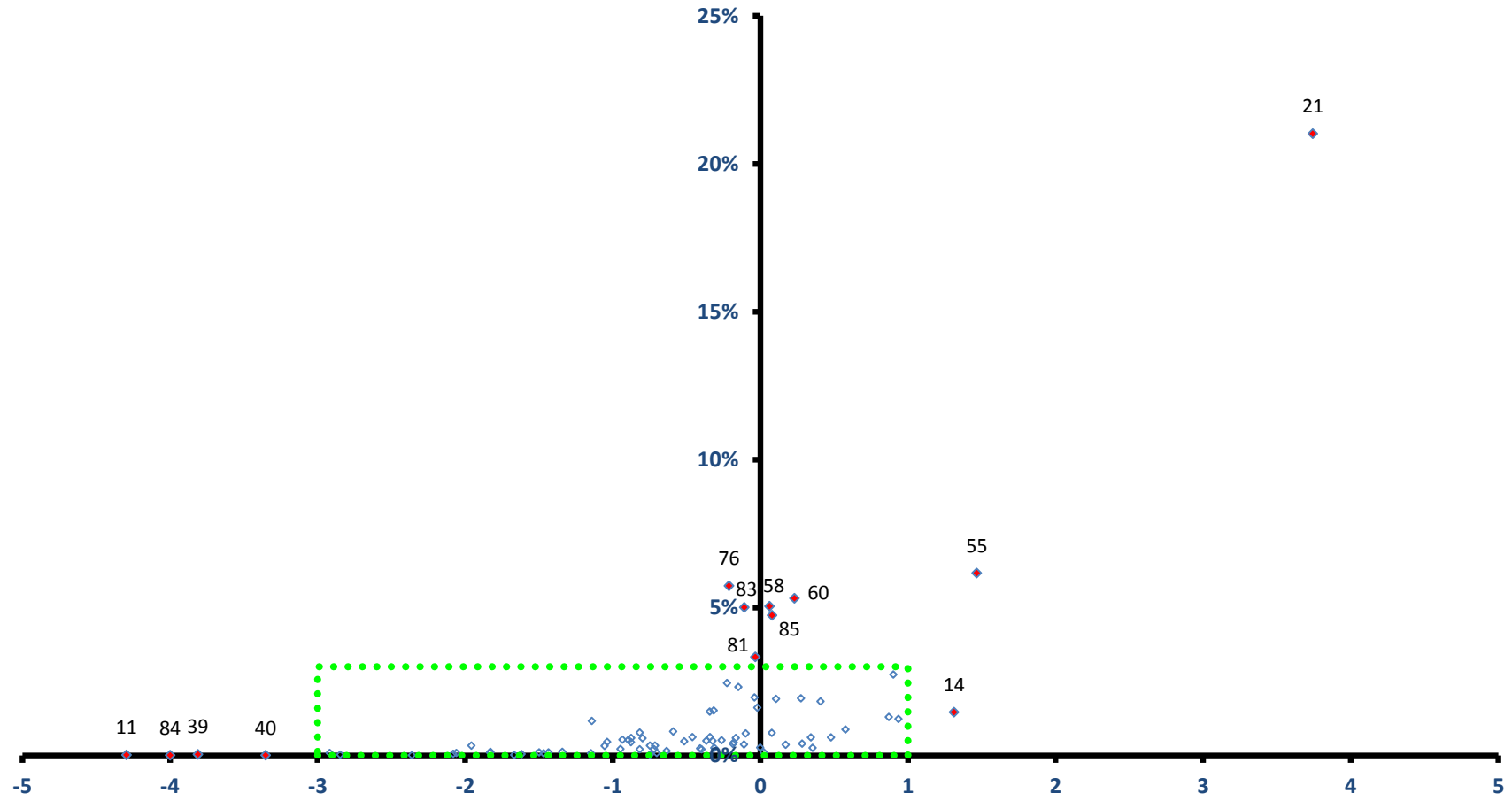

稼ぐ力
(修正特化係数の対数変換値)

土岐市

全従業者数 27,684 人

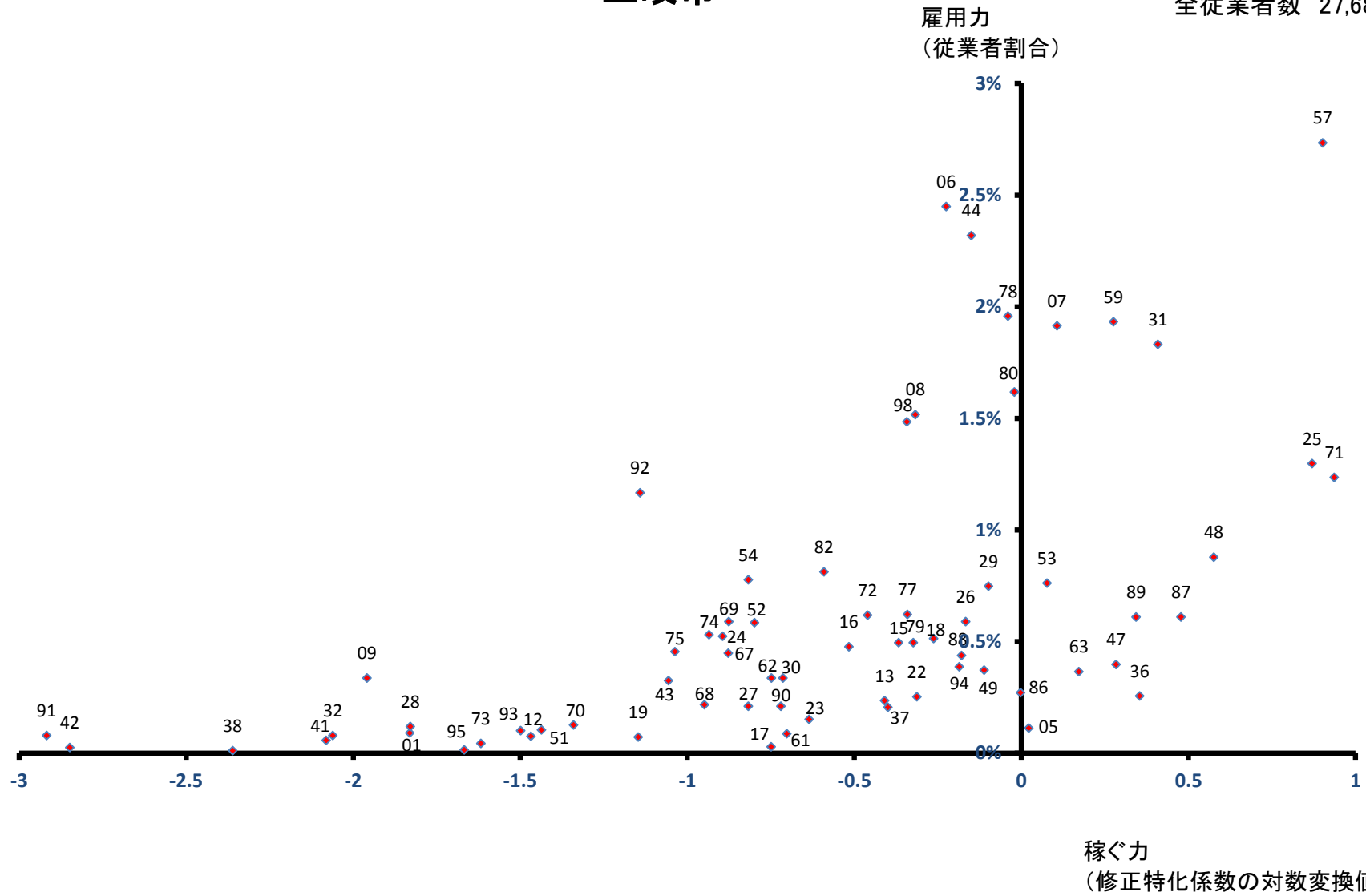

各務原市

雇用力
(従業者割合)

全従業者数 69,471 人

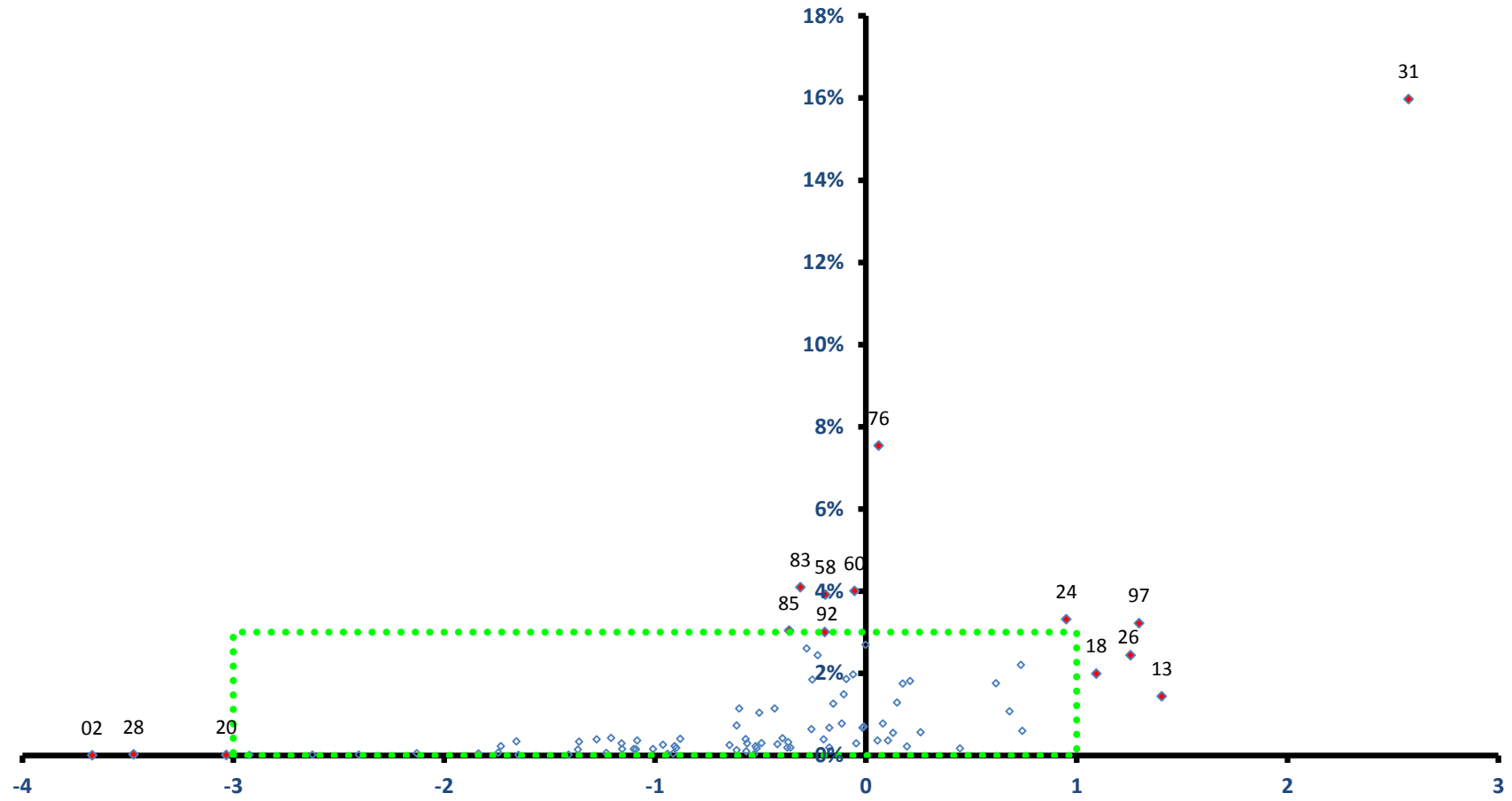

稼ぐ力
(修正特化係数の対数変換値)

各務原市

全従業者数 69,471 人

雇用力
(従業者割合)

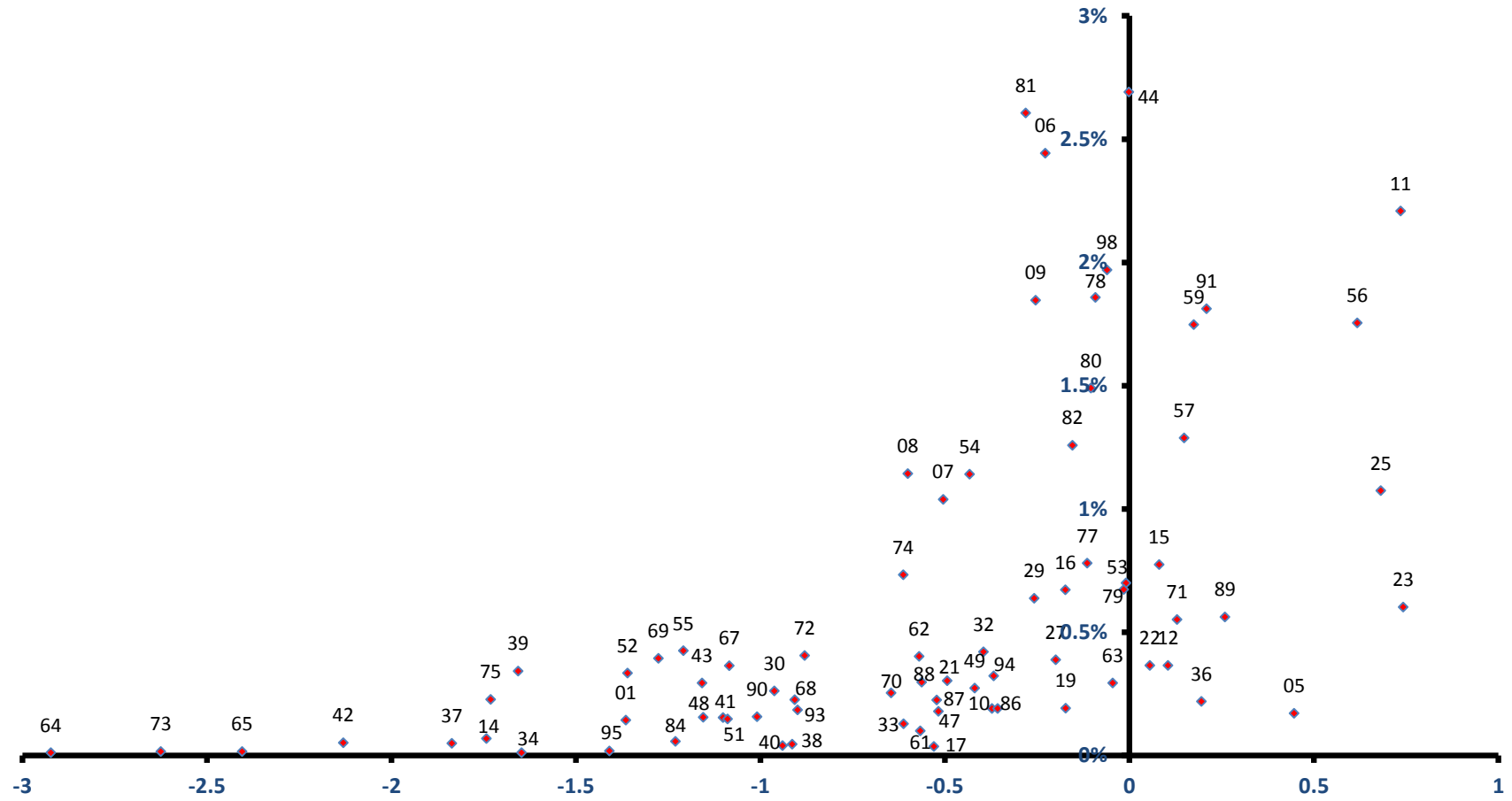

稼ぐ力
(修正特化係数の対数変換値)

可児市

雇用力
(従業者割合)

全従業者数 41,777 人

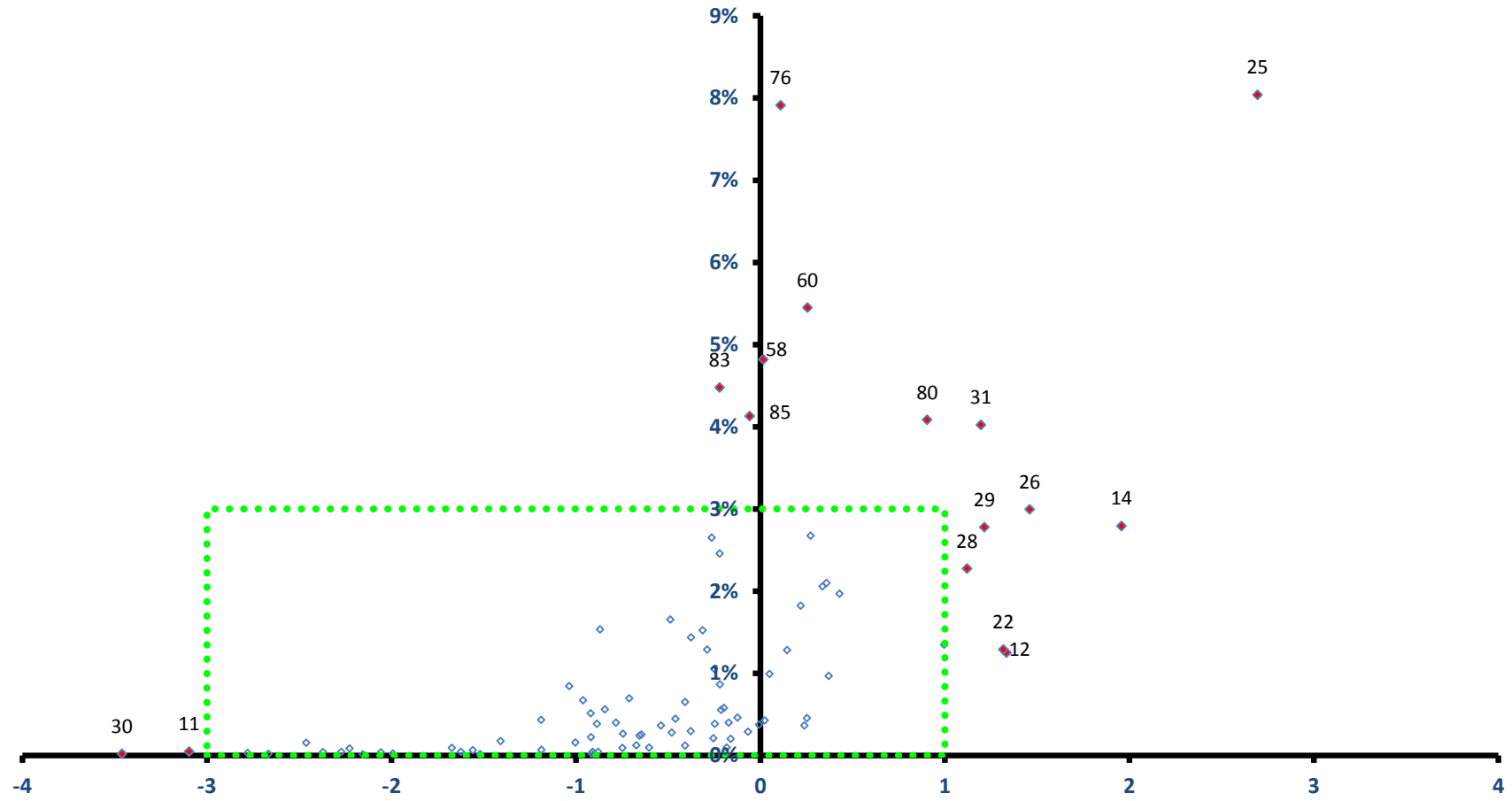

稼ぐ力
(修正特化係数の対数変換値)

可児市

全従業者数 41,777 人

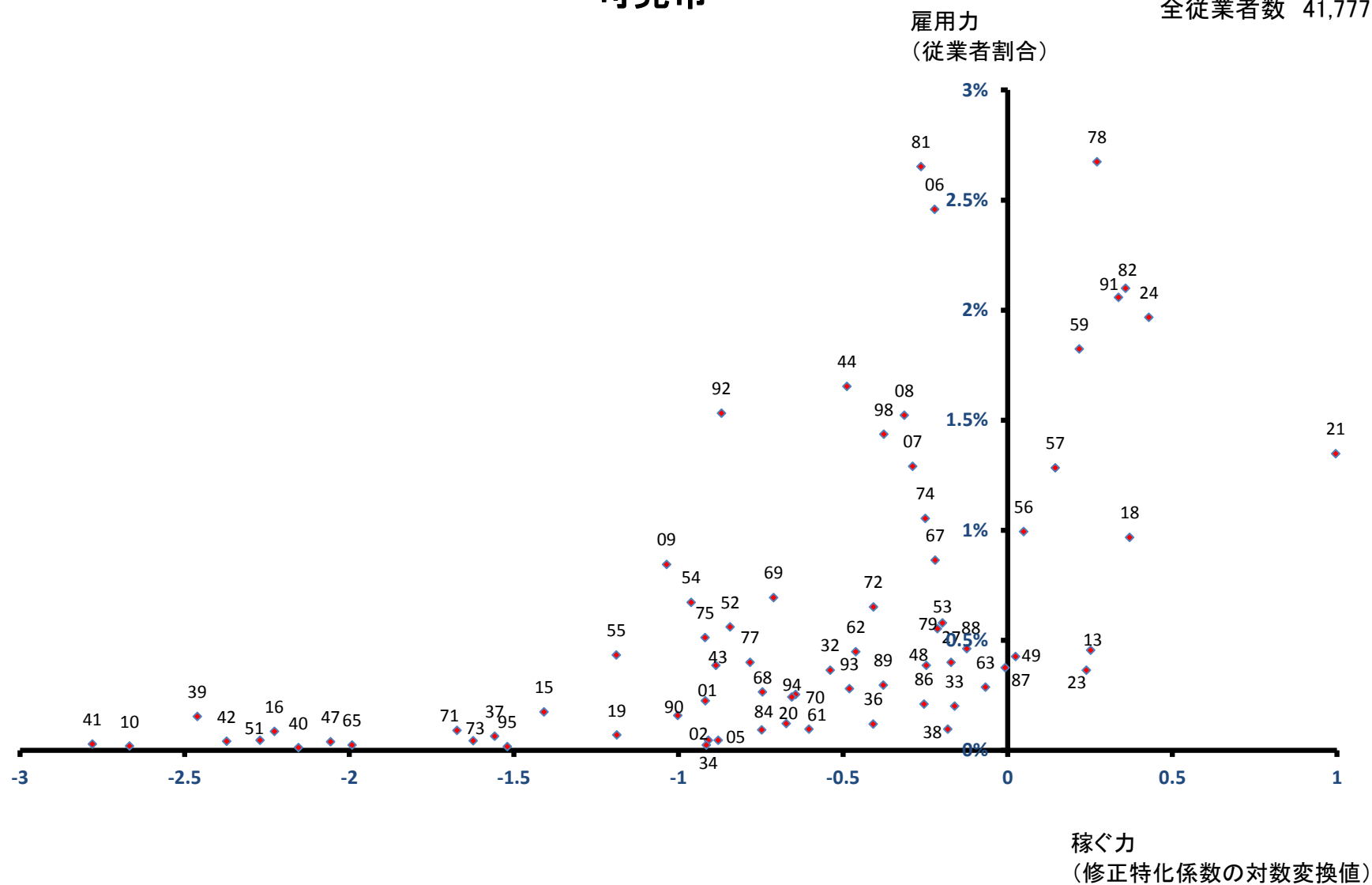

山口市

雇用力
(従業者割合)

全従業者数 10,971 人

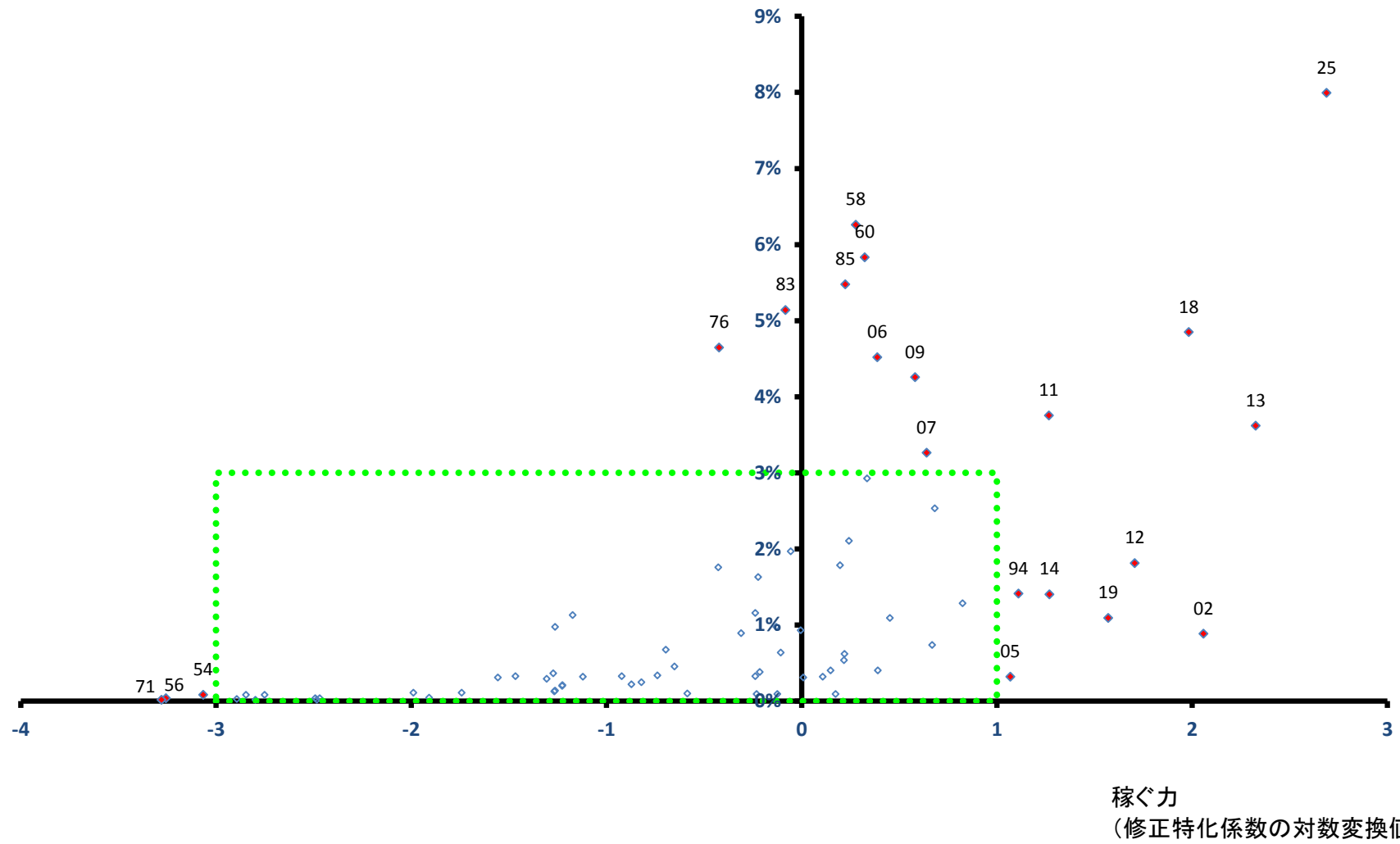

山口市

全従業者数 10,971 人

雇用力
(従業者割合)

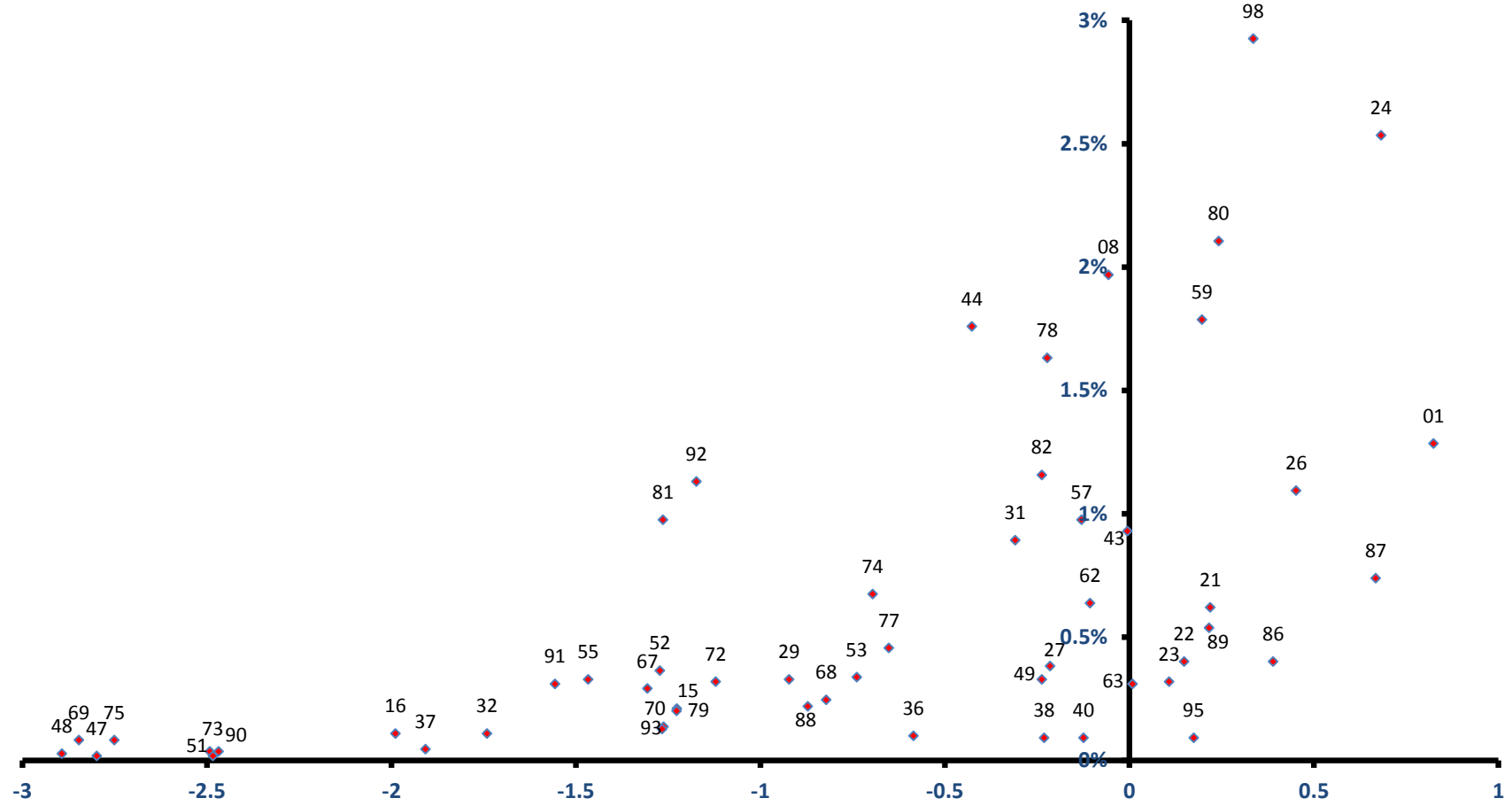

稼ぐ力
(修正特化係数の対数変換値)

瑞穂市

全従業者数 19,209 人

雇用力
(従業者割合)

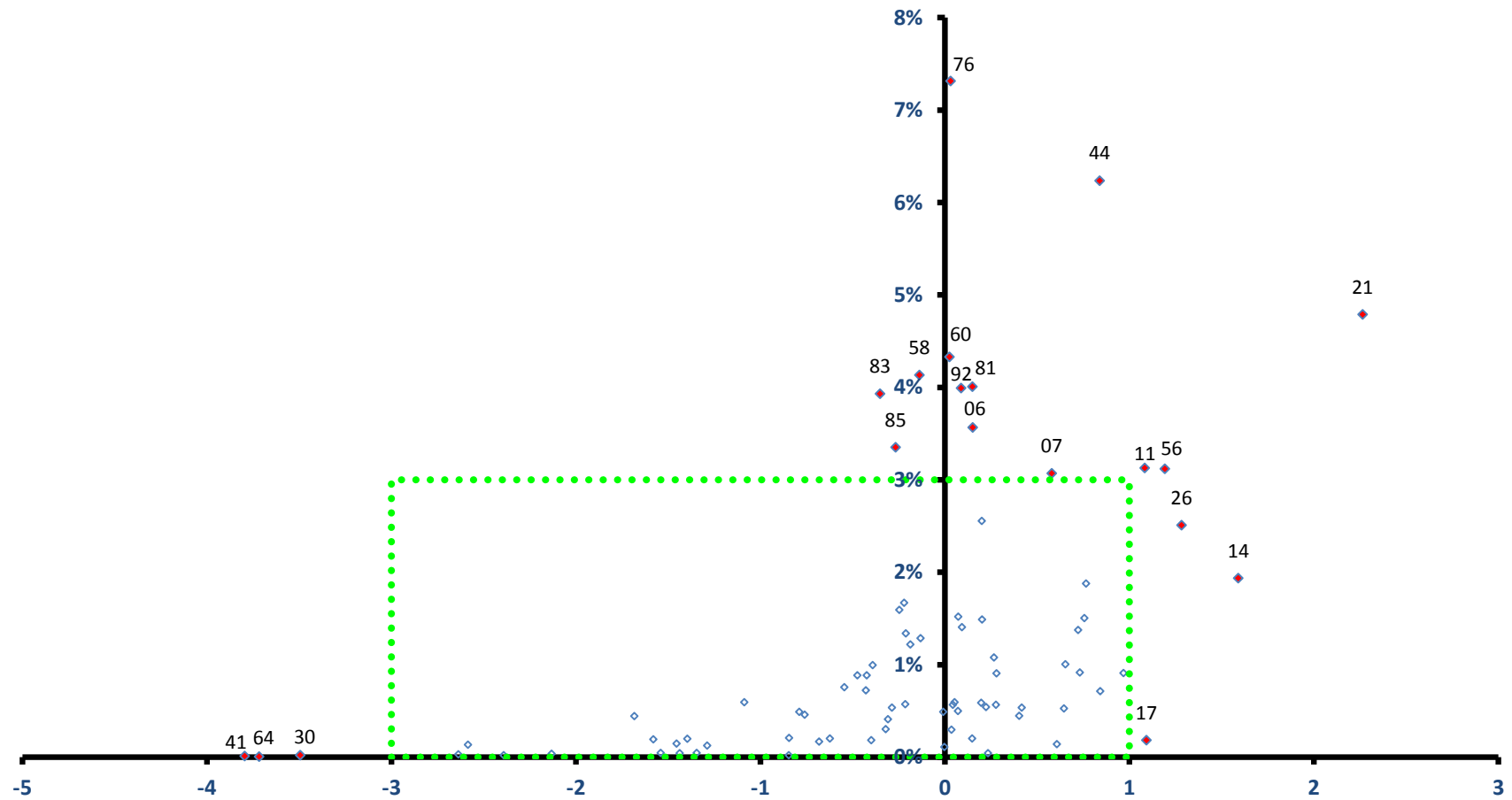

稼ぐ力
(修正特化係数の対数変換値)

瑞穂市

全従業者数 19,209 人

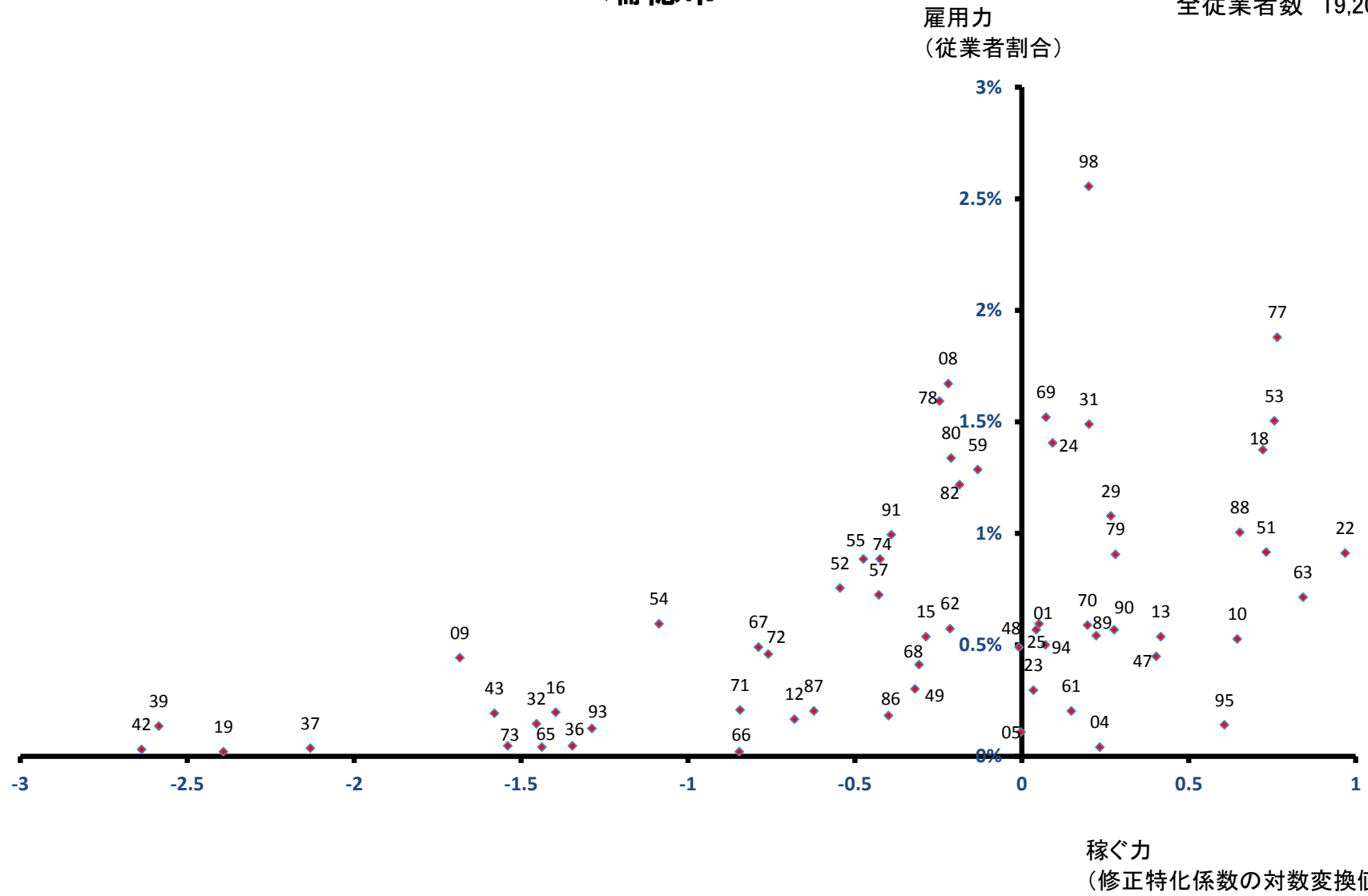

飛驒市

雇用力
(従業者割合)

全従業者数 12,550 人

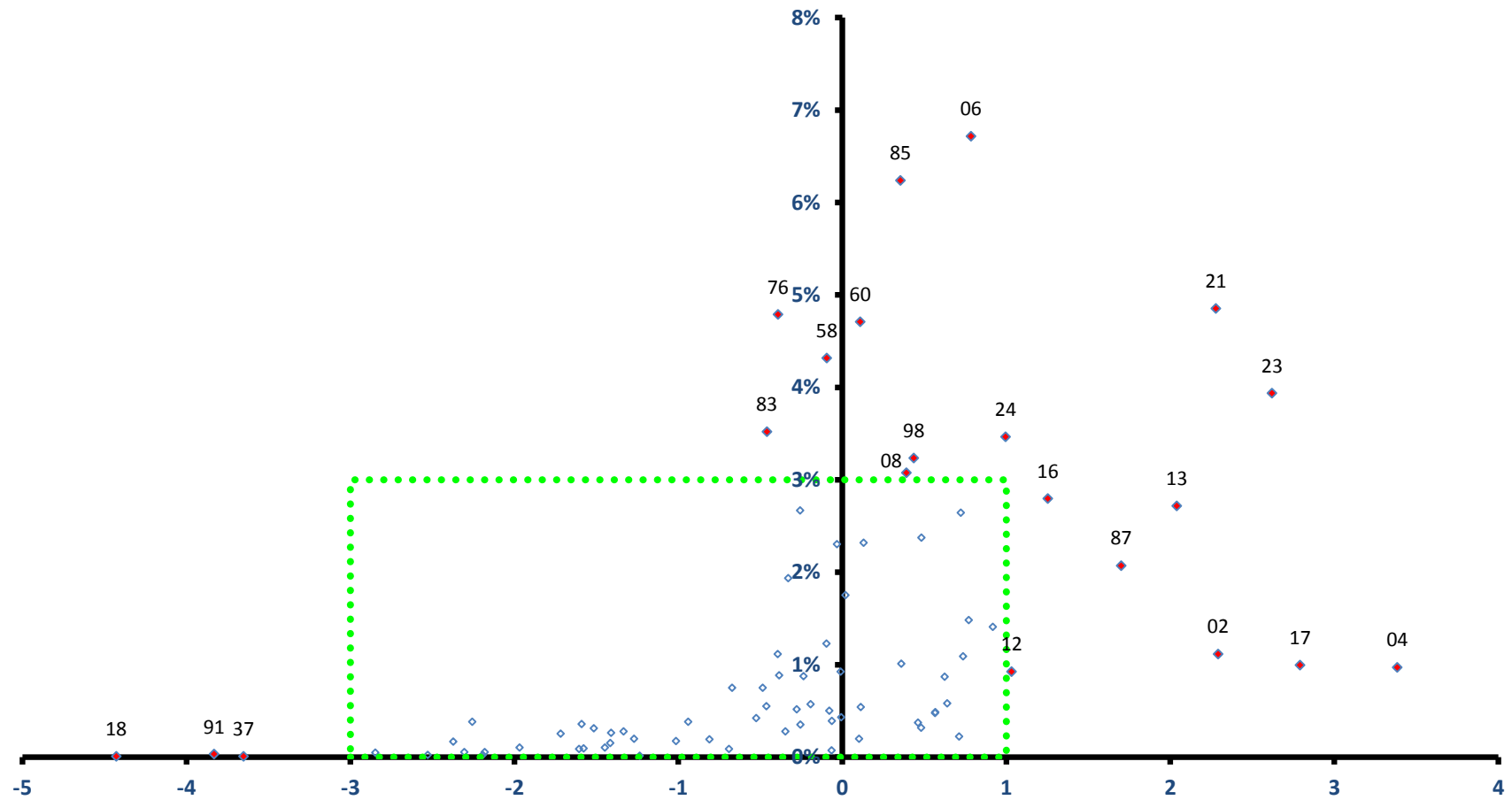

稼ぐ力
(修正特化係数の対数変換値)

飛驒市

全従業者数 12,550 人

雇用力
(従業者割合)

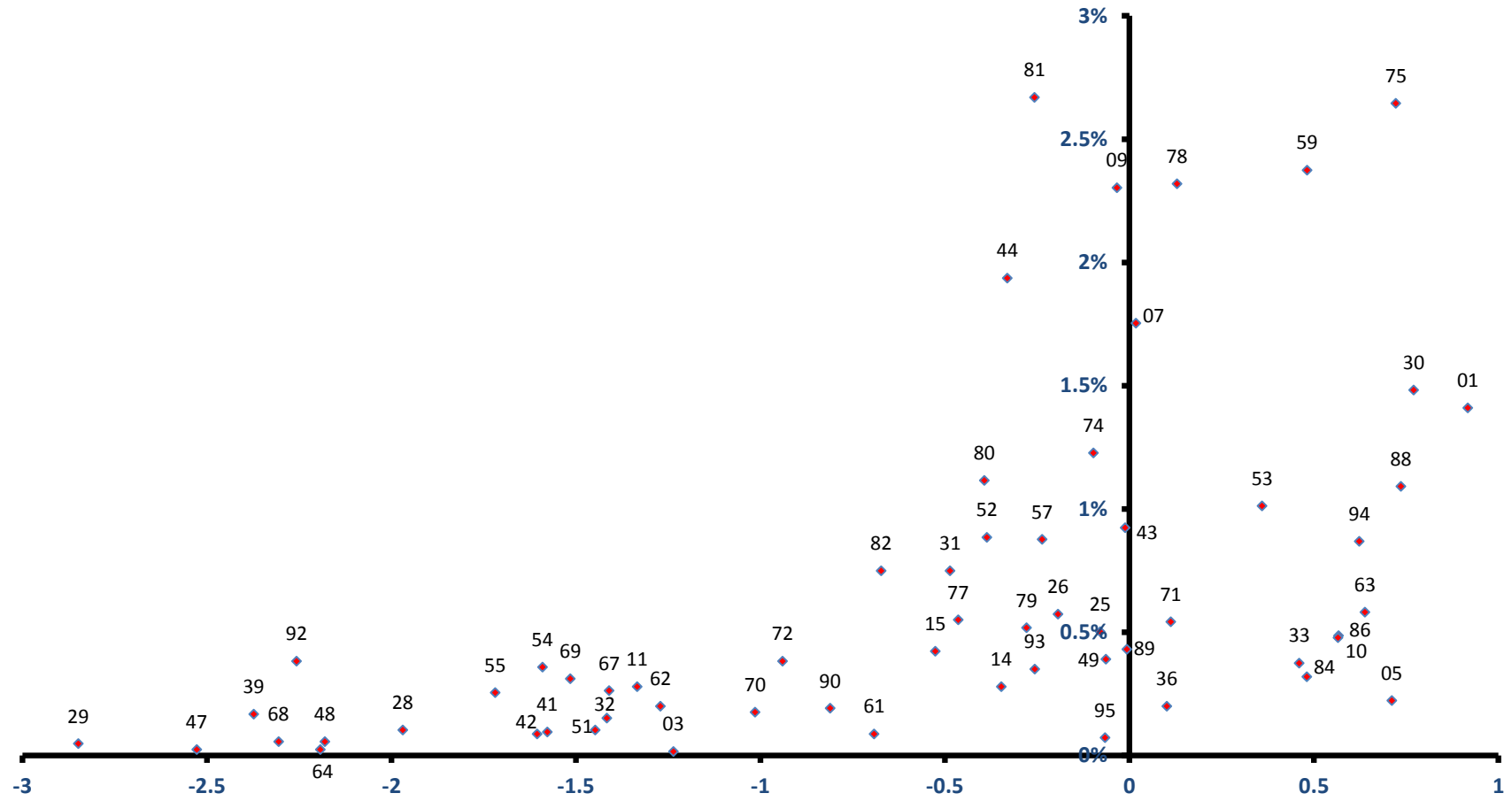

稼ぐ力
(修正特化係数の対数変換値)

本巢市

全従業者数 16,218 人

雇用力
(従業者割合)

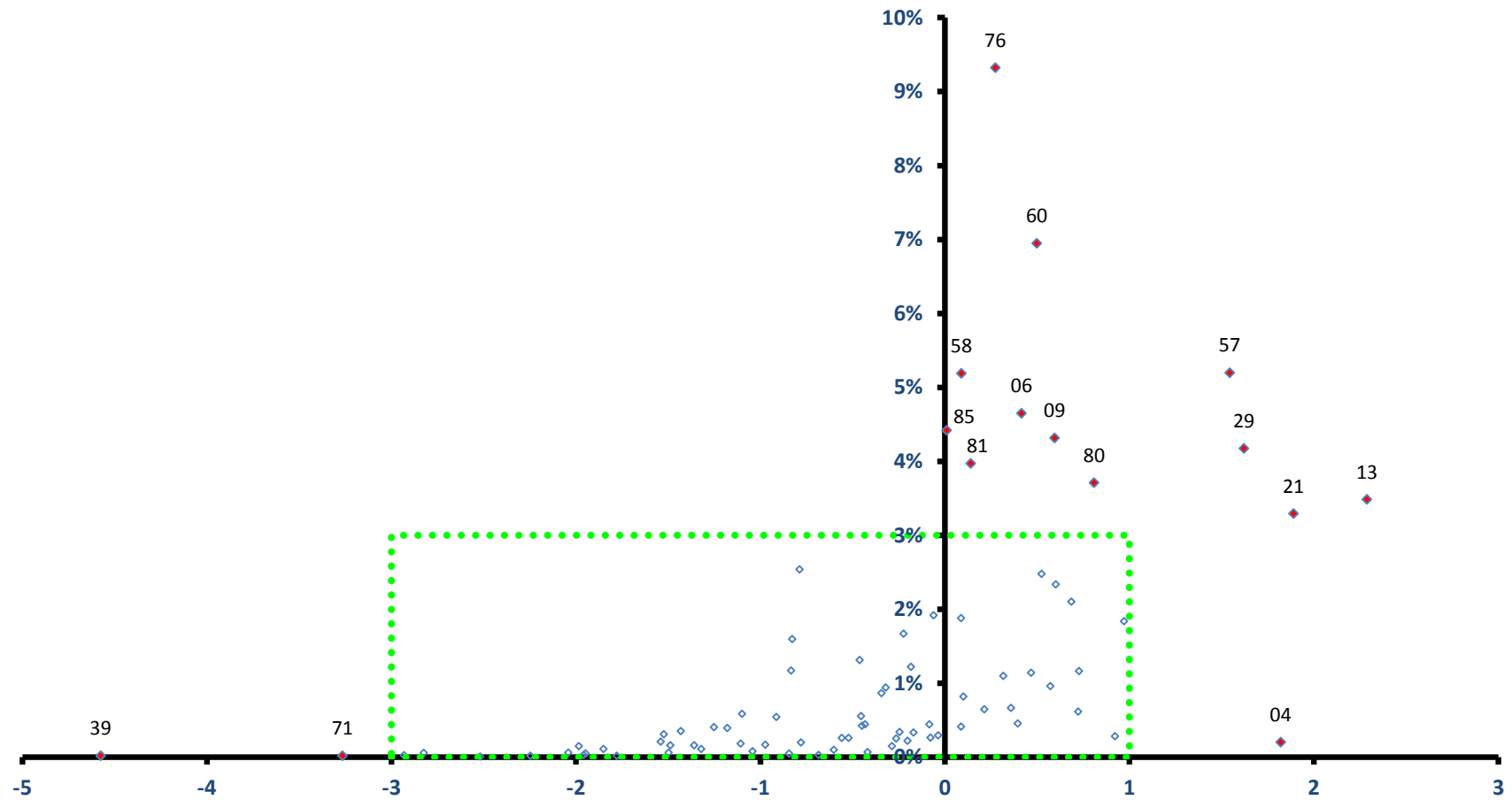

稼ぐ力
(修正特化係数の対数変換値)

本巢市

全従業者数 16,218 人

雇用力
(従業者割合)

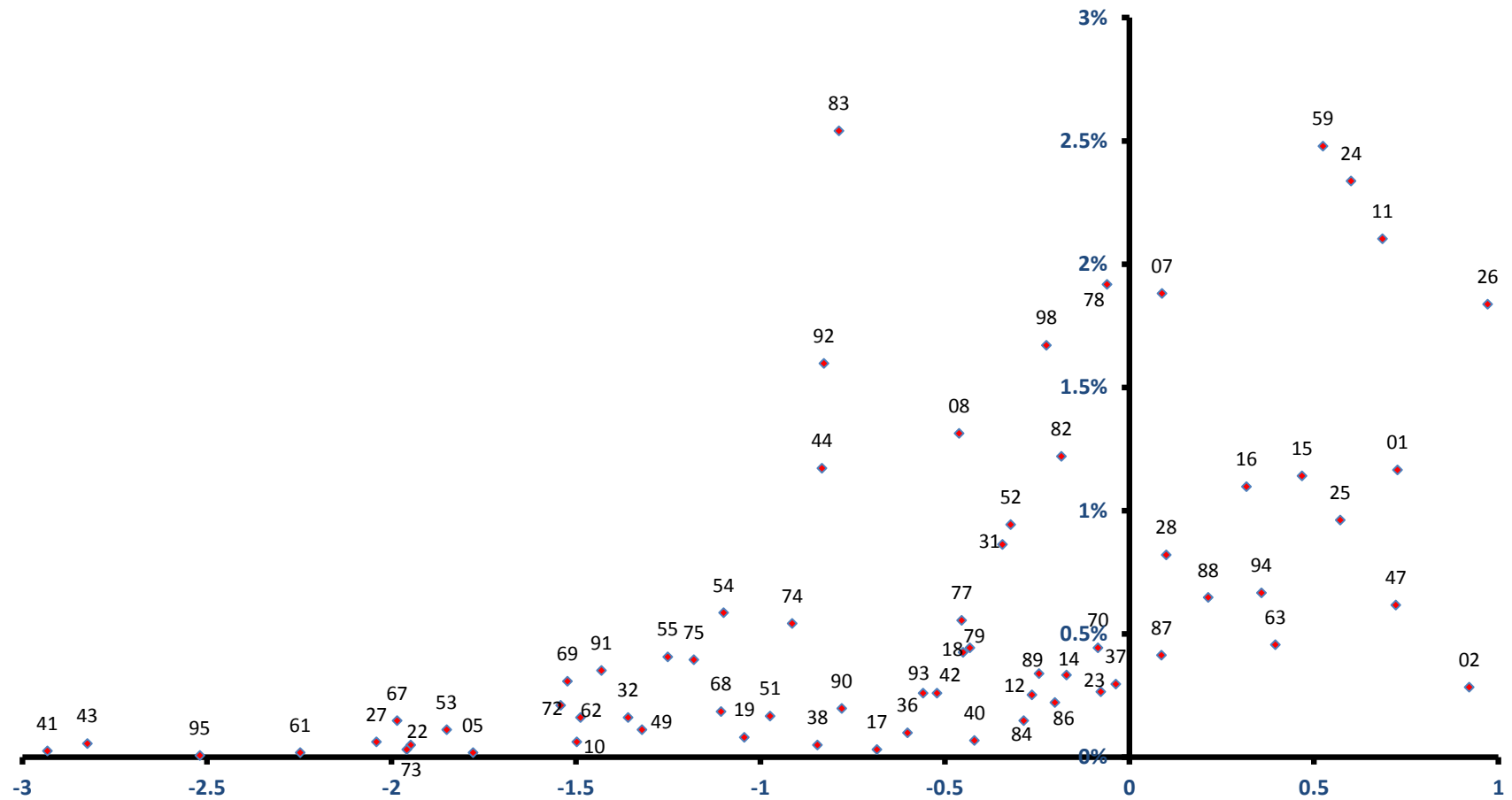

稼ぐ力
(修正特化係数の対数変換値)

郡上市

全従業者数 22,467 人

雇用力
(従業者割合)

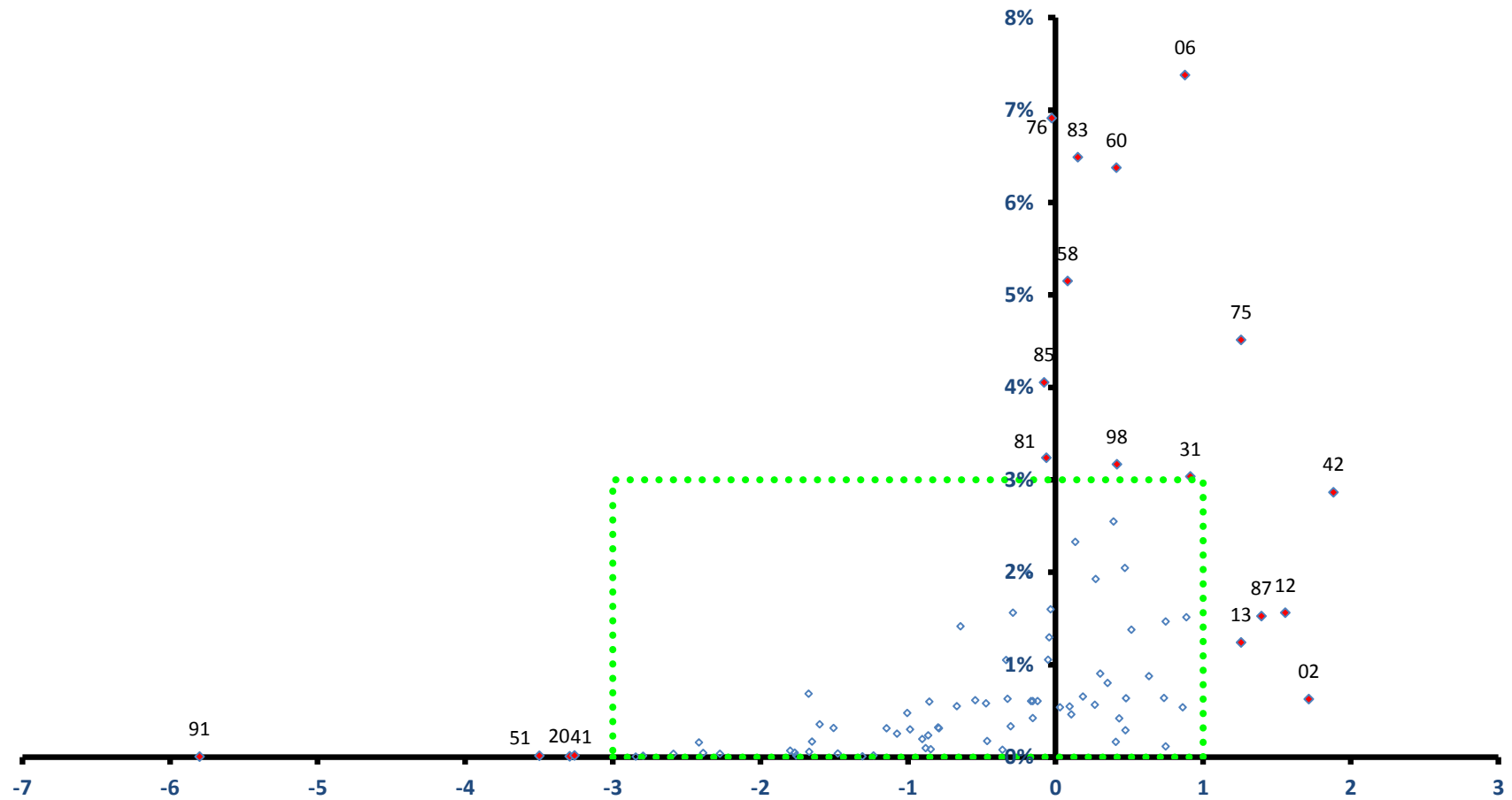

稼ぐ力
(修正特化係数の対数変換値)

郡上市

全従業者数 22,467 人

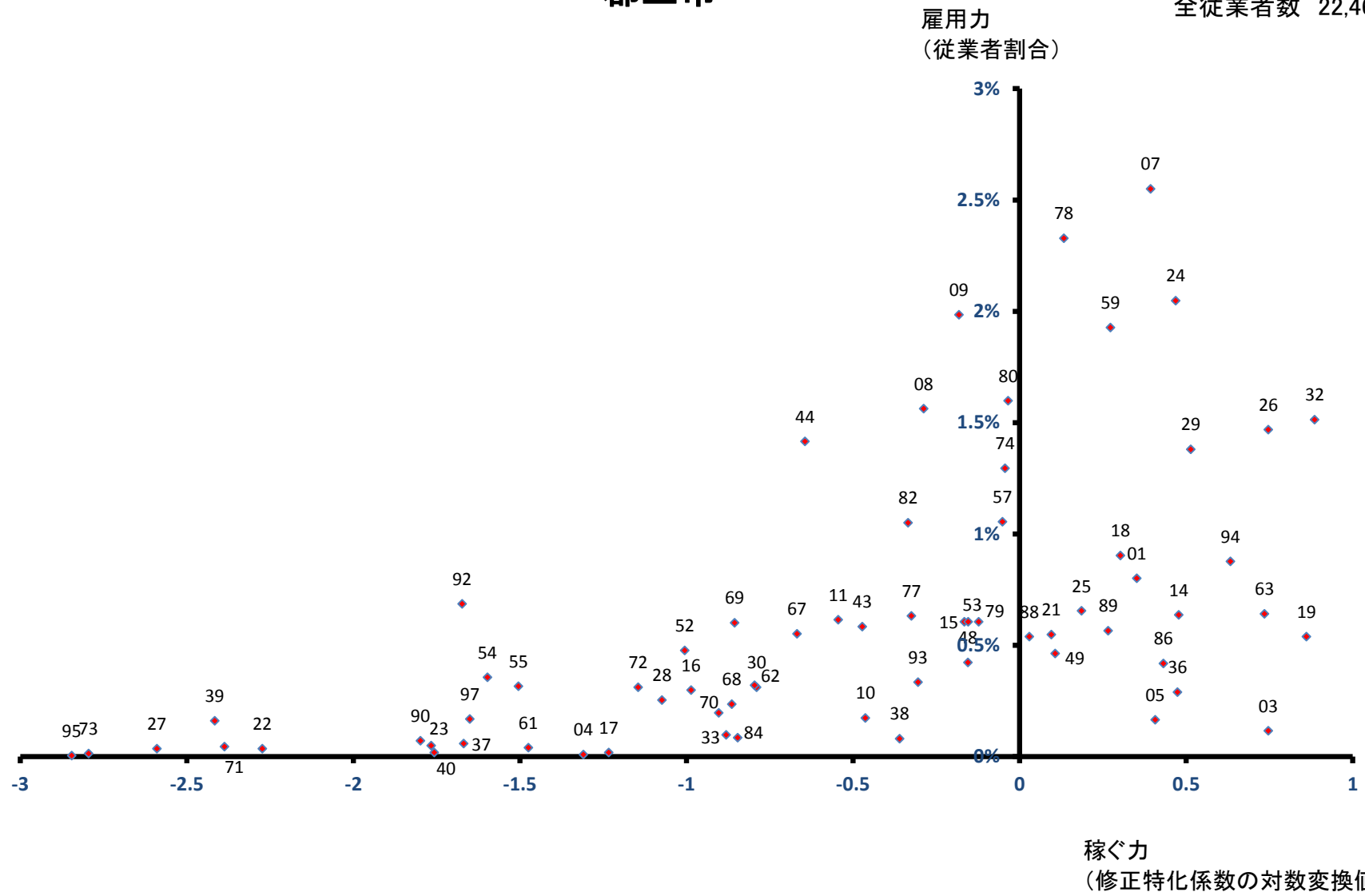

下呂市

全従業者数 18,871 人

雇用力
(従業者割合)

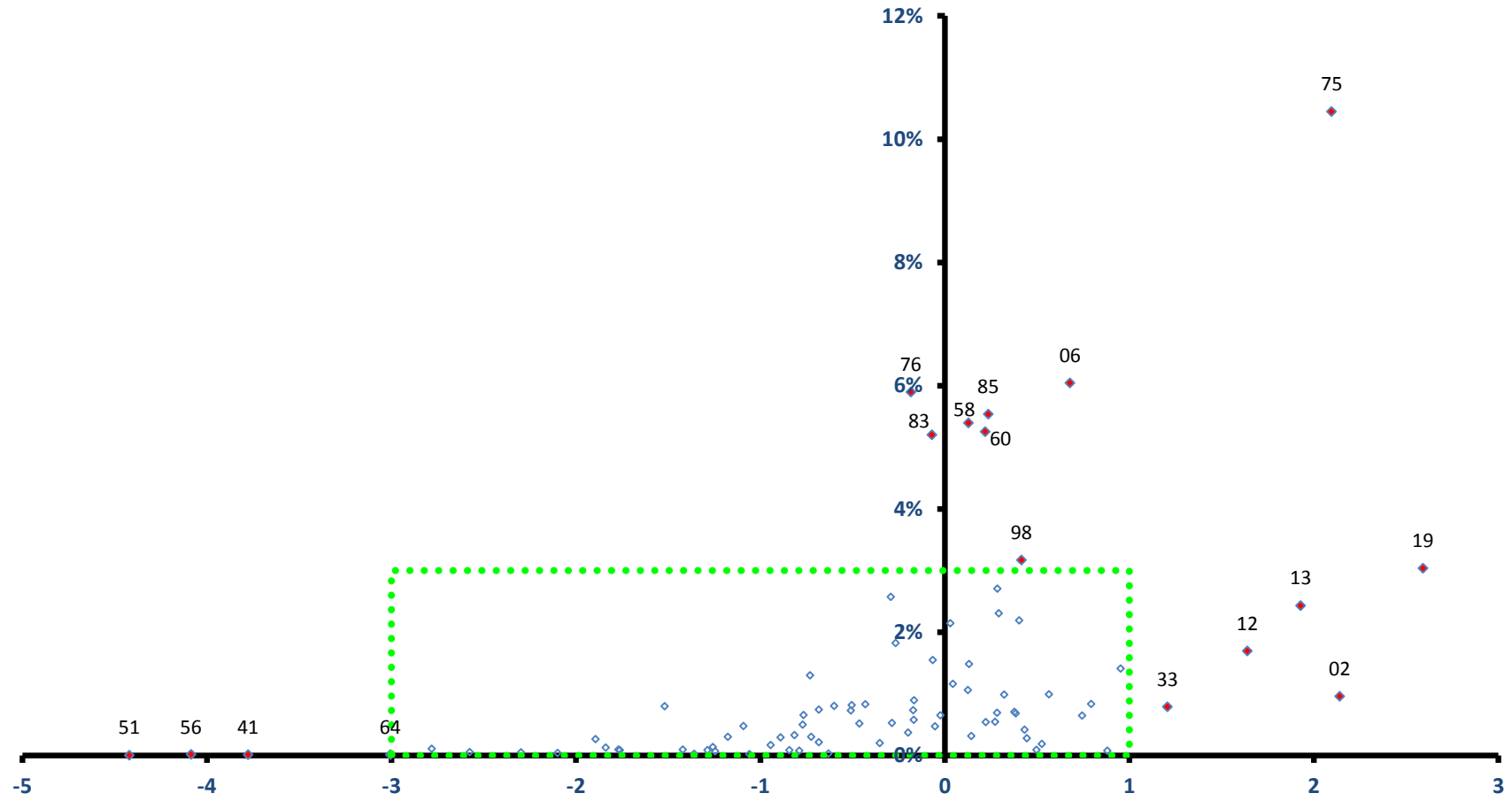

下呂市

全従業者数 18,871 人

雇用力
(従業者割合)

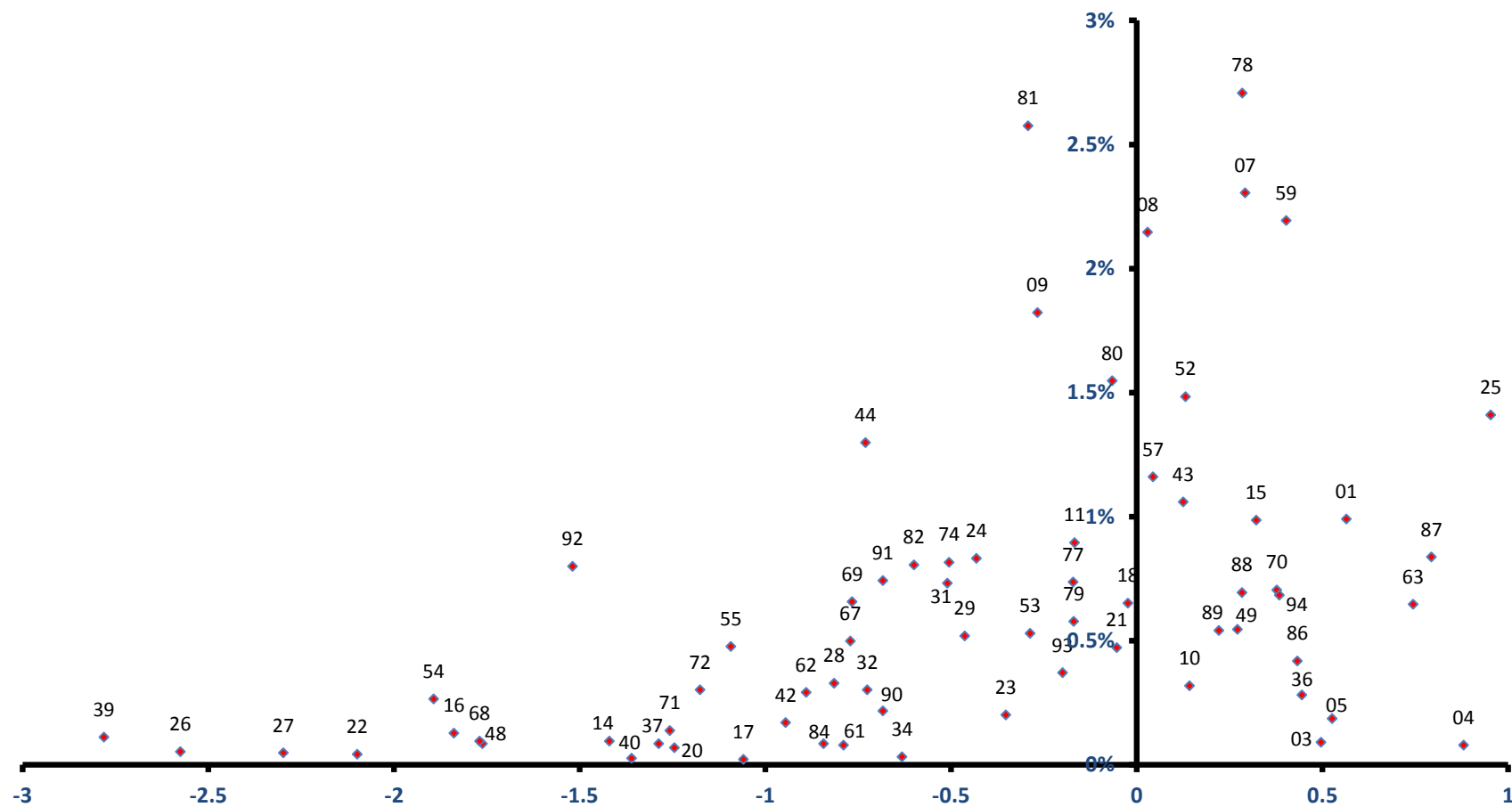

稼ぐ力
(修正特化係数の対数変換値)

海津市

全従業者数 15,136 人

雇用力
(従業者割合)

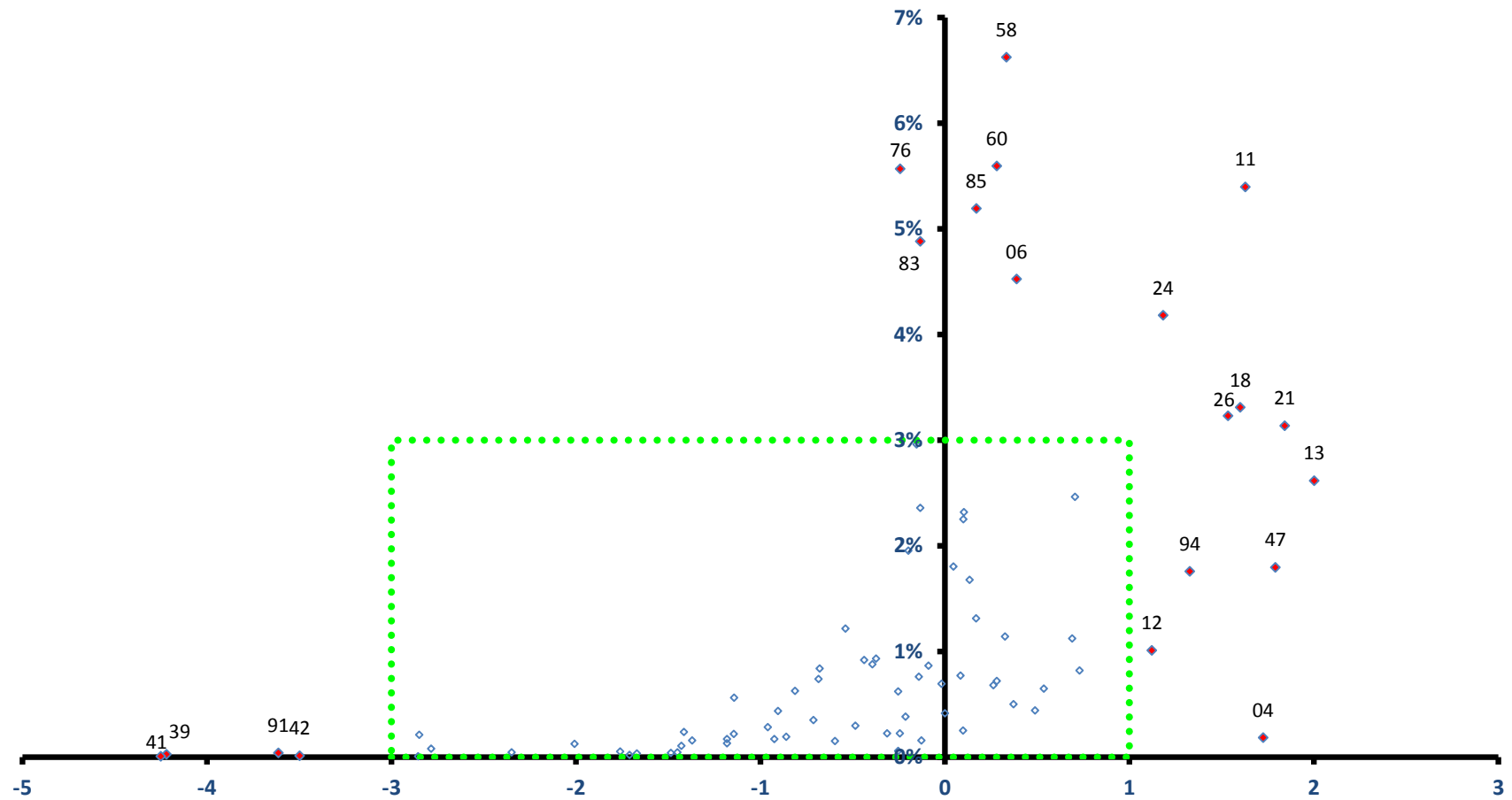

稼ぐ力
(修正特化係数の対数変換値)

海津市

全従業者数 15,136 人

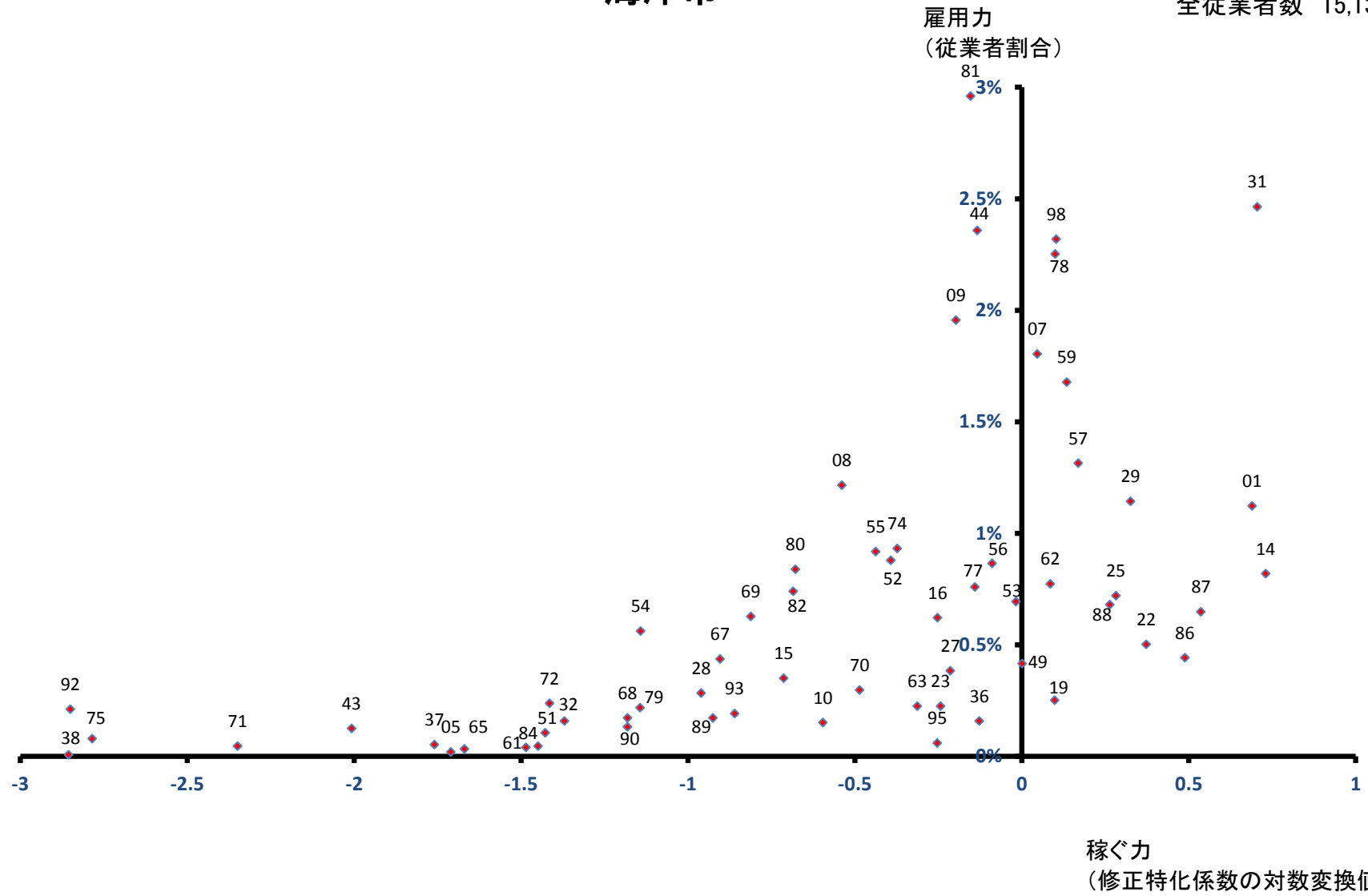

岐南町

全従業者数 15,598 人

雇用力
(従業者割合)

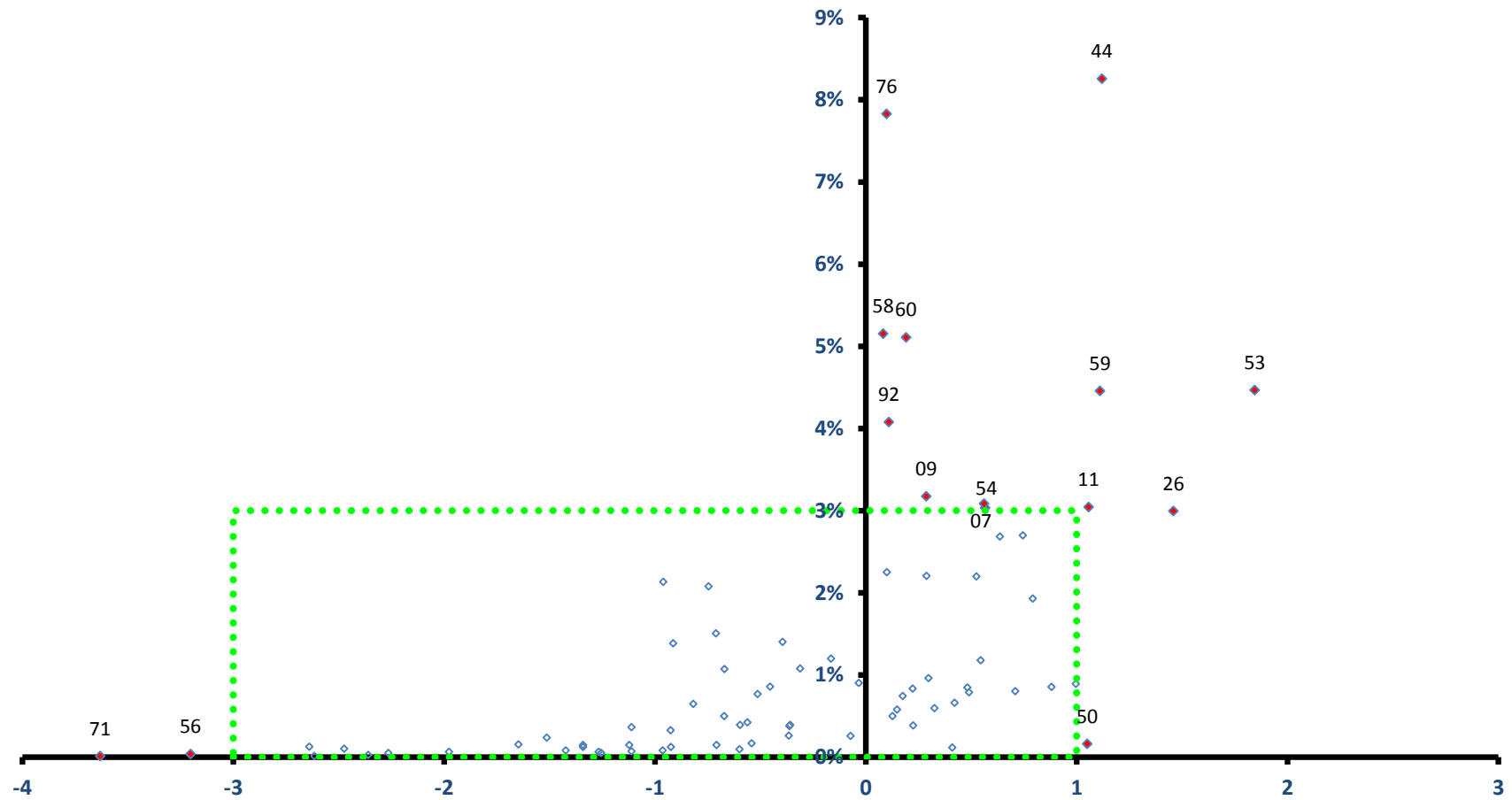

稼ぐ力
(修正特化係数の対数変換値)

岐南町

全従業者数 15,598 人

雇用力
(従業者割合)

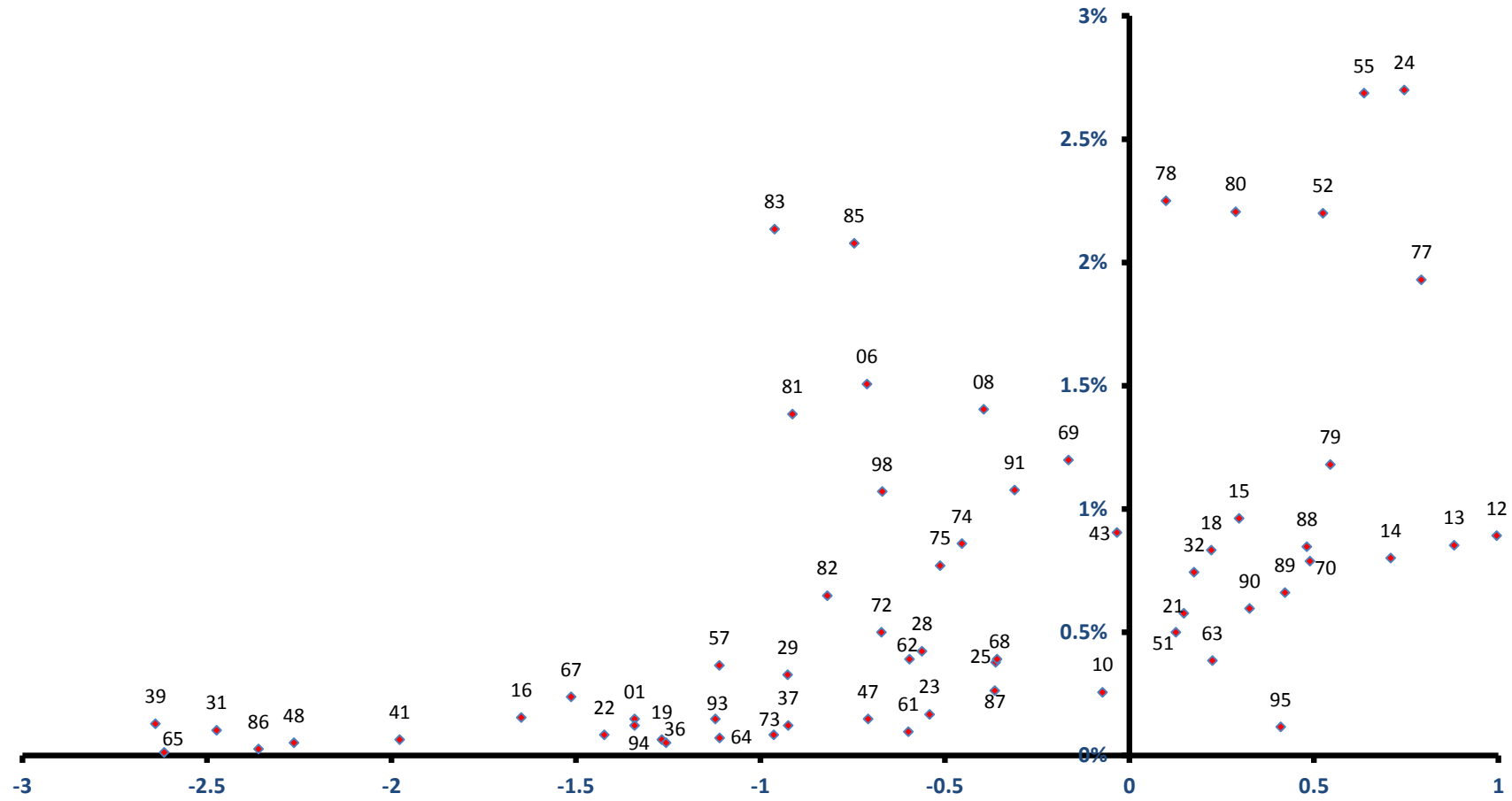

稼ぐ力
(修正特化係数の対数変換値)

笠松町

全従業者数 10,558 人

雇用力
(従業者割合)

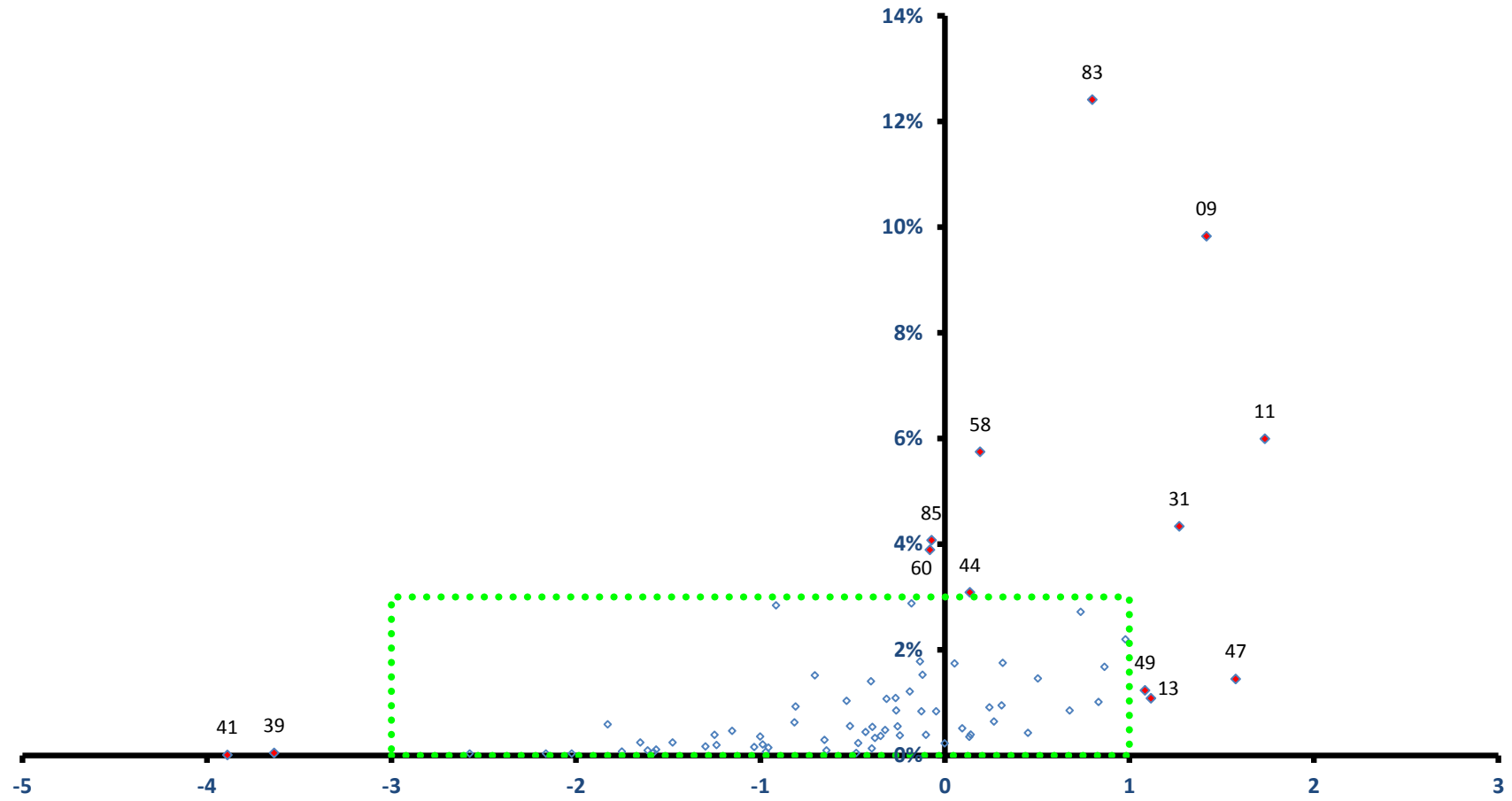

稼ぐ力
(修正特化係数の対数変換値)

笠松町

全従業者数 10,558 人

雇用力
(従業者割合)

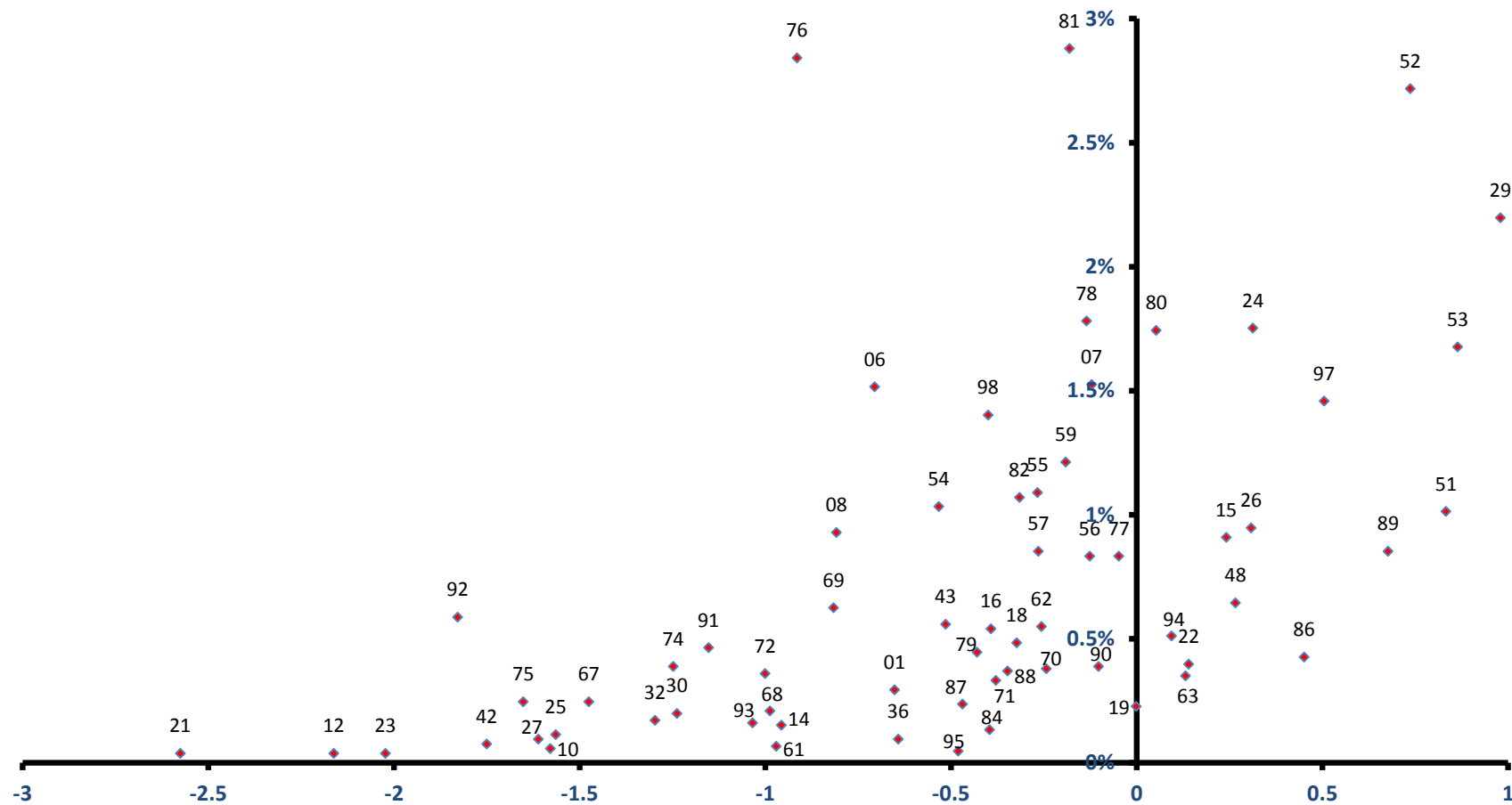

稼ぐ力
(修正特化係数の対数変換値)

養老町

全従業者数 12,096 人

雇用力
(従業者割合)

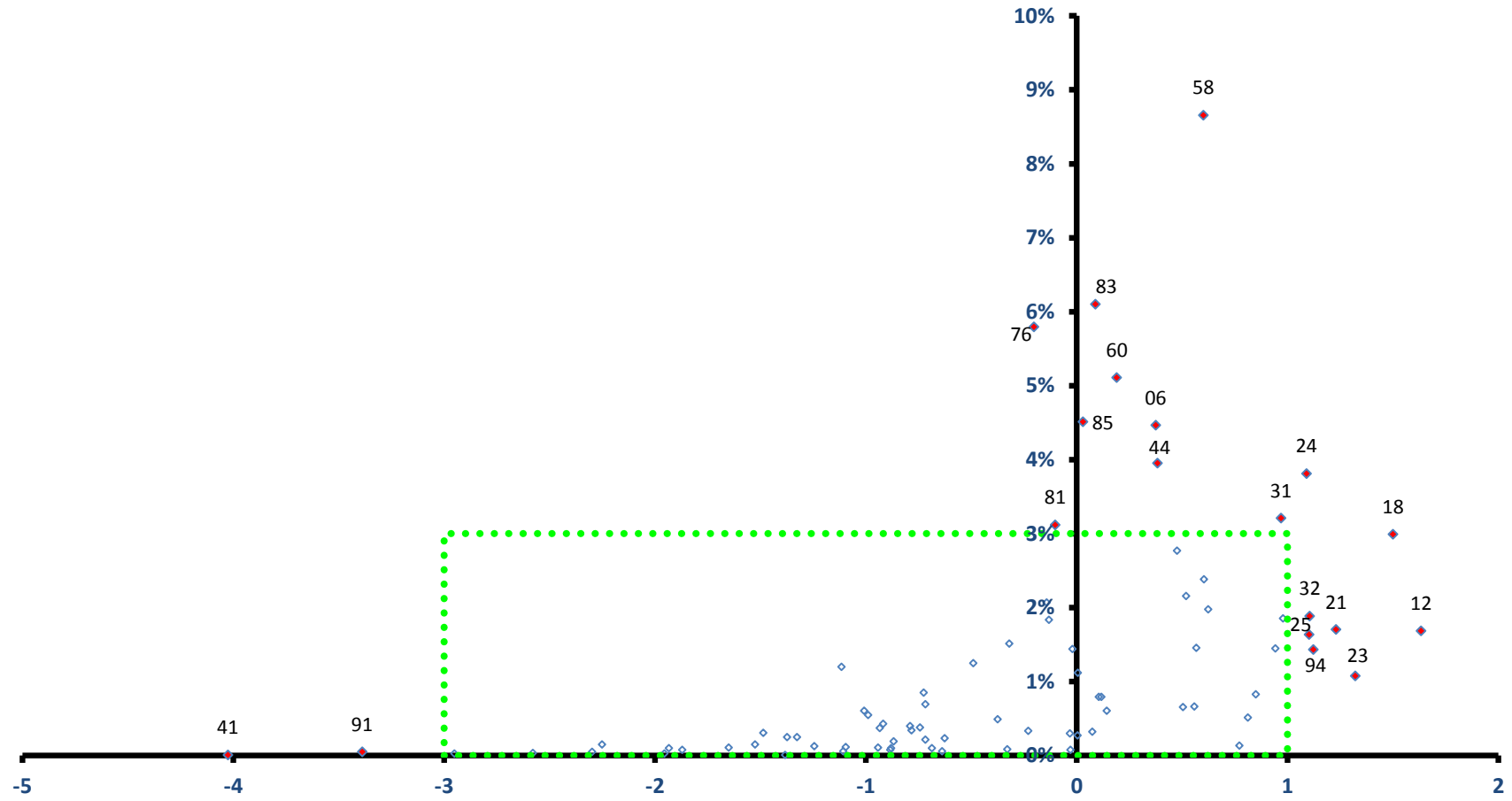

稼ぐ力
(修正特化係数の対数変換値)

養老町

全従業者数 12,096 人

雇用力
(従業者割合)

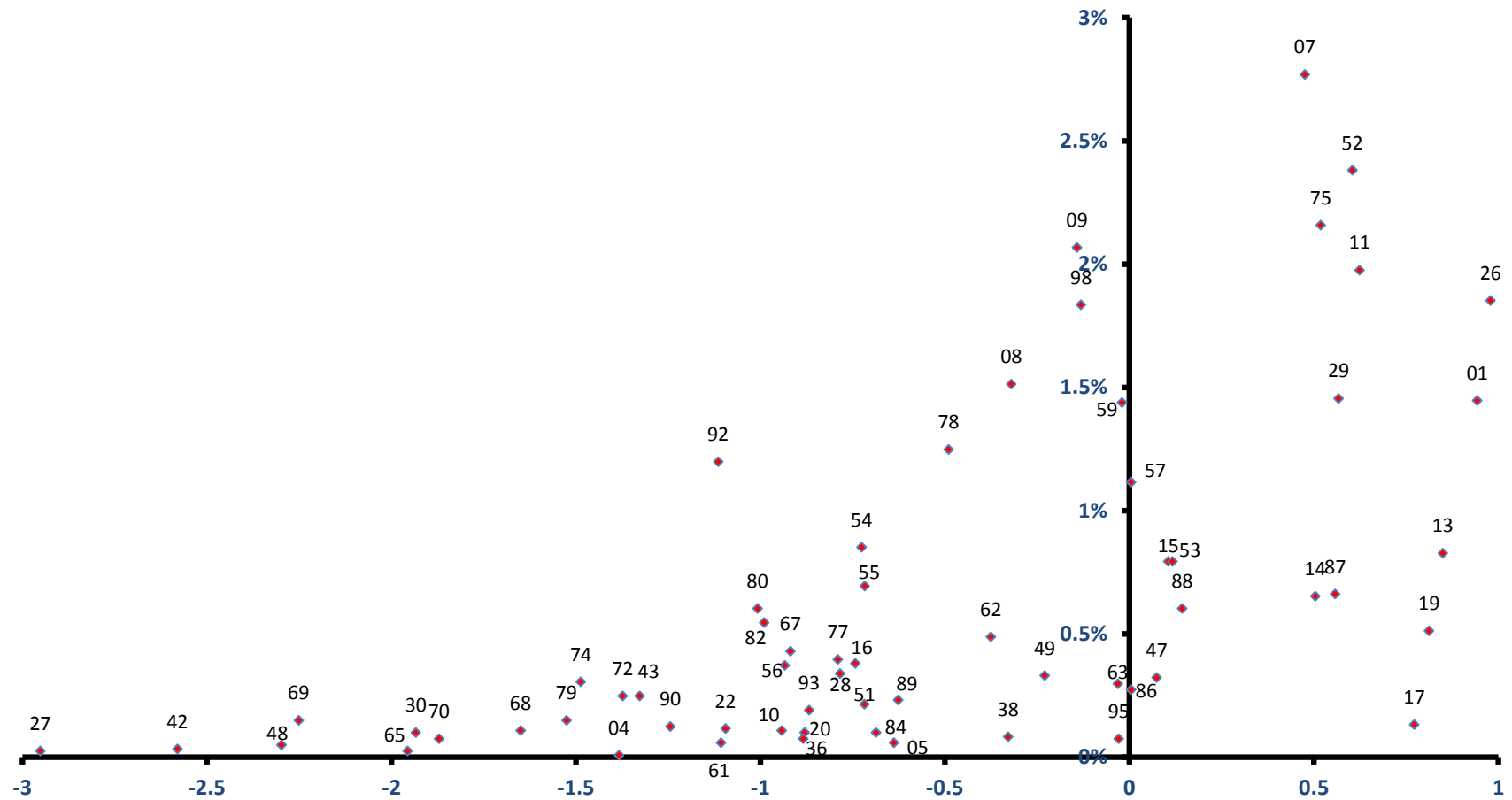

稼ぐ力
(修正特化係数の対数変換値)

垂井町

全従業者数 11,822 人

雇用力
(従業者割合)

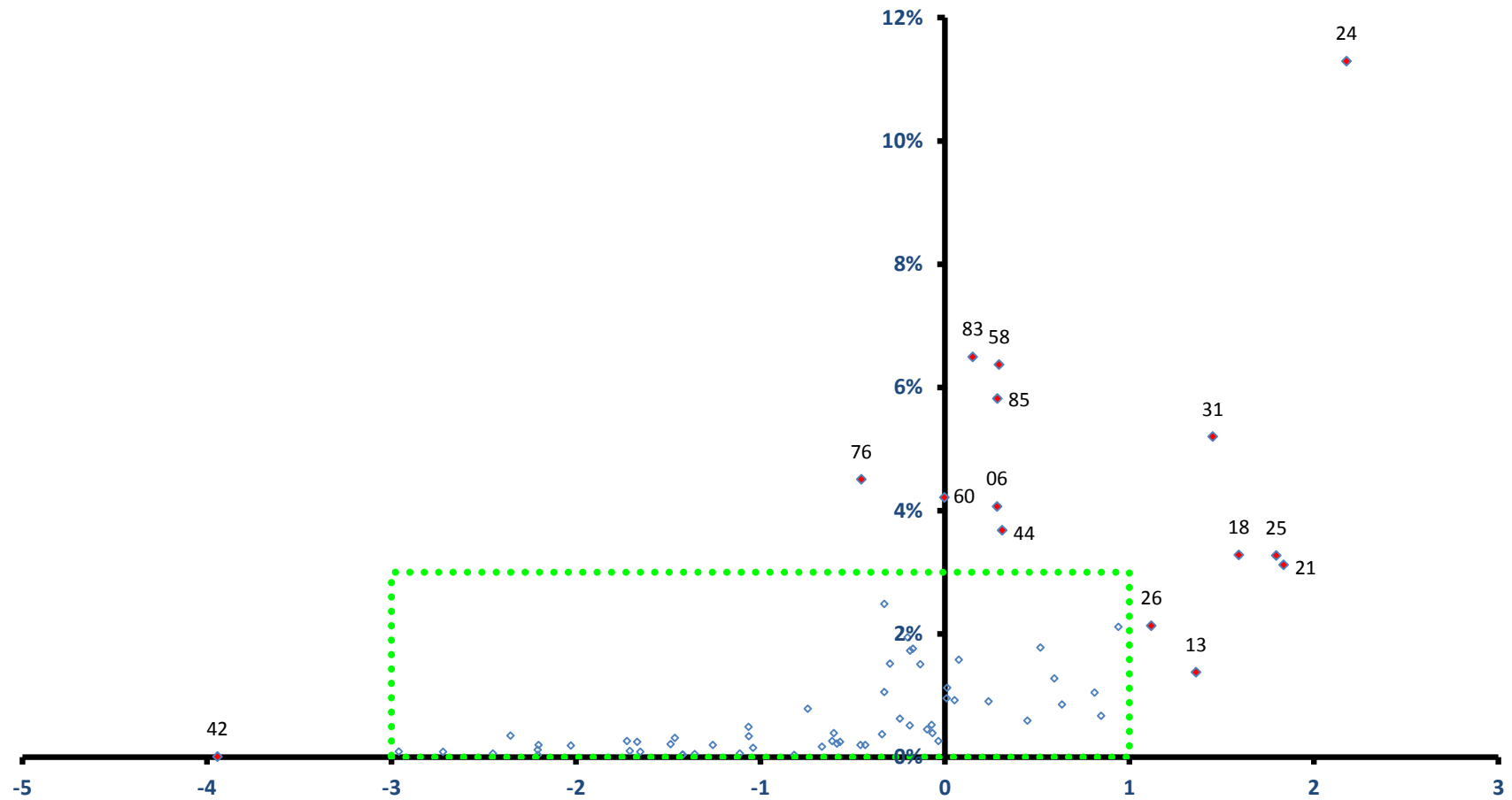

稼ぐ力
(修正特化係数の対数変換値)

垂井町

全従業者数 11,822 人

雇用力
(従業者割合)

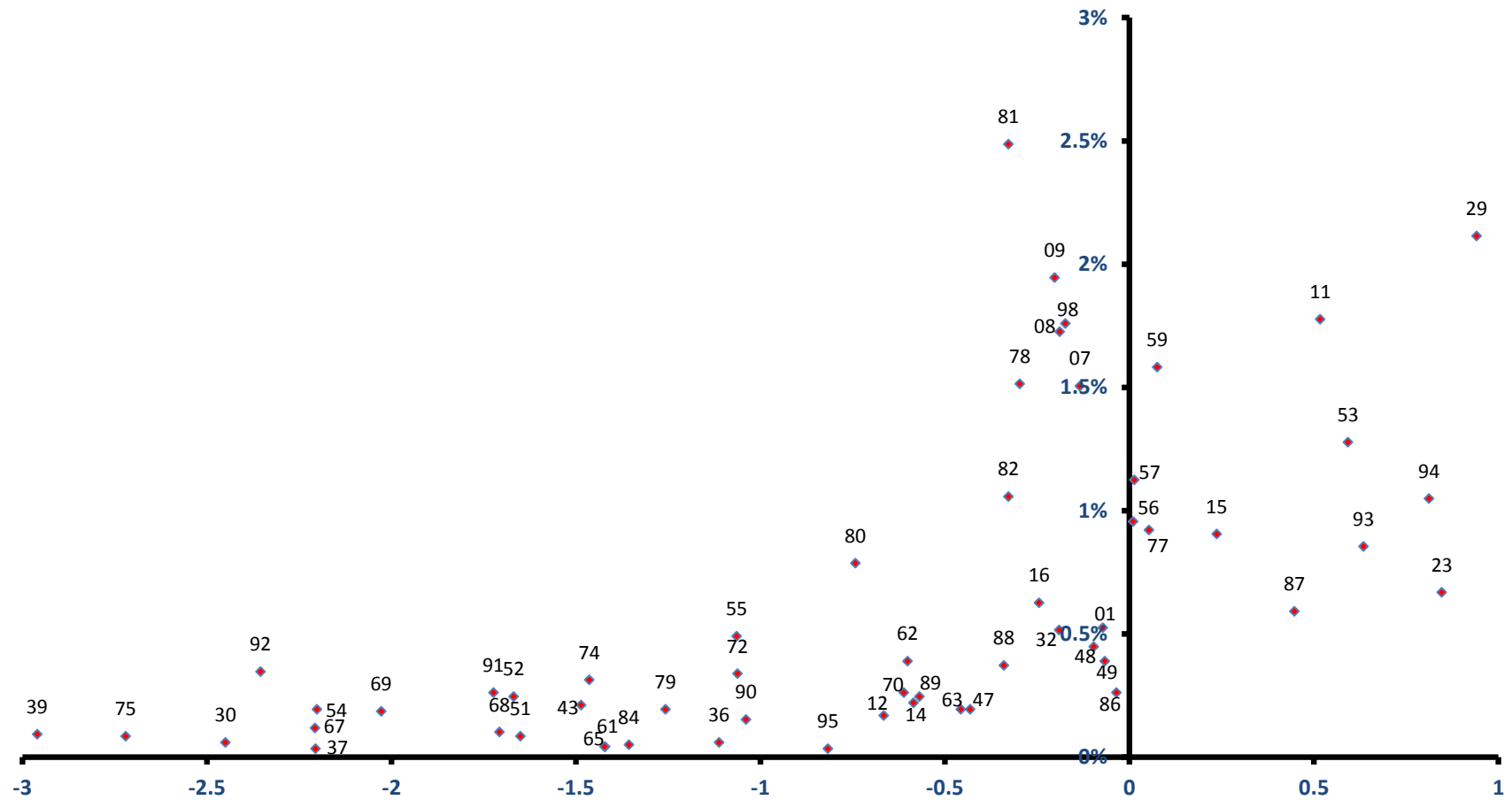

稼ぐ力
(修正特化係数の対数変換値)

関ヶ原町

雇用力
(従業者割合)

全従業者数 3,913 人

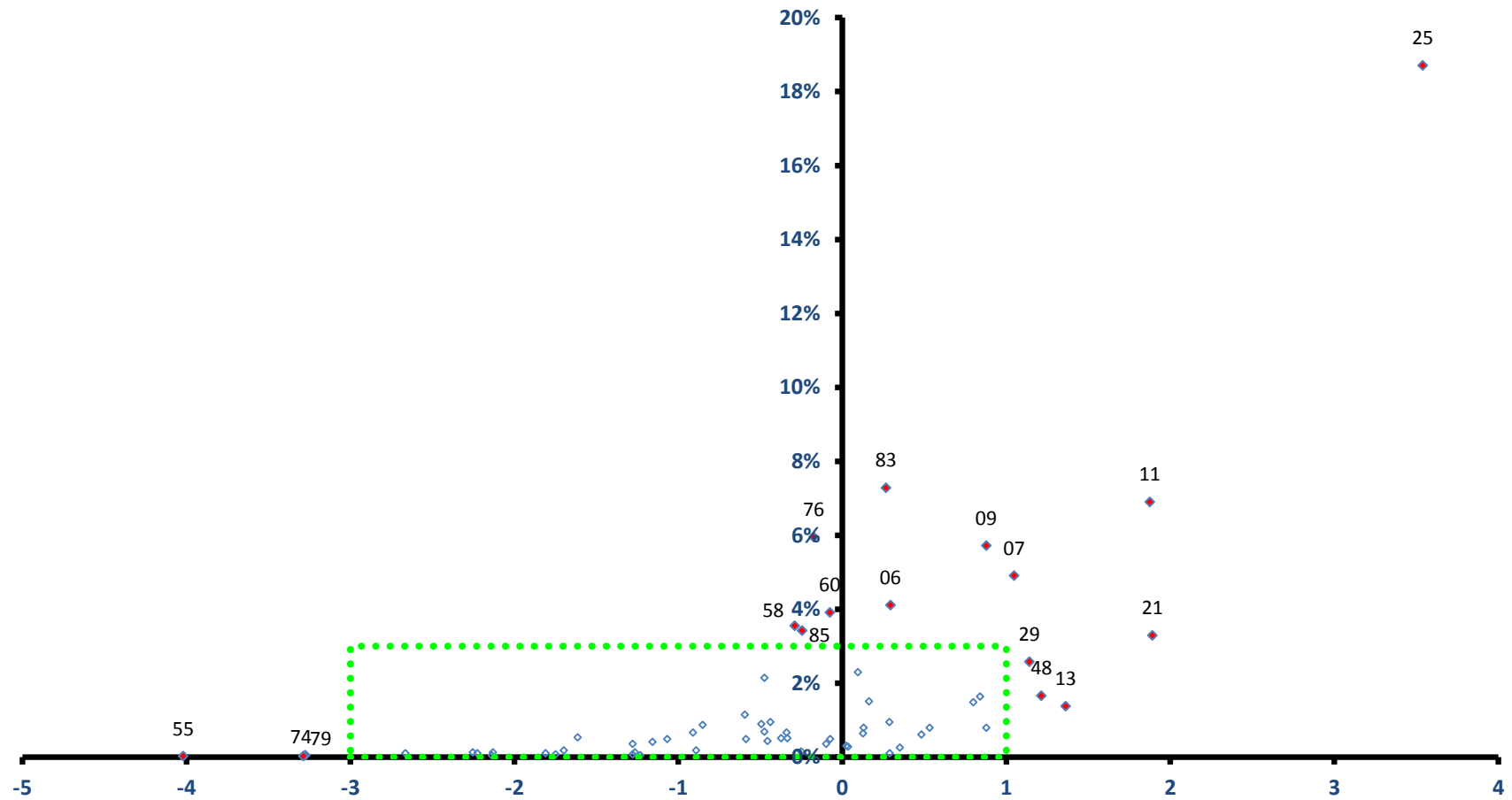

稼ぐ力
(修正特化係数の対数変換値)

関ヶ原町

全従業者数 3,913 人

雇用力
(従業者割合)

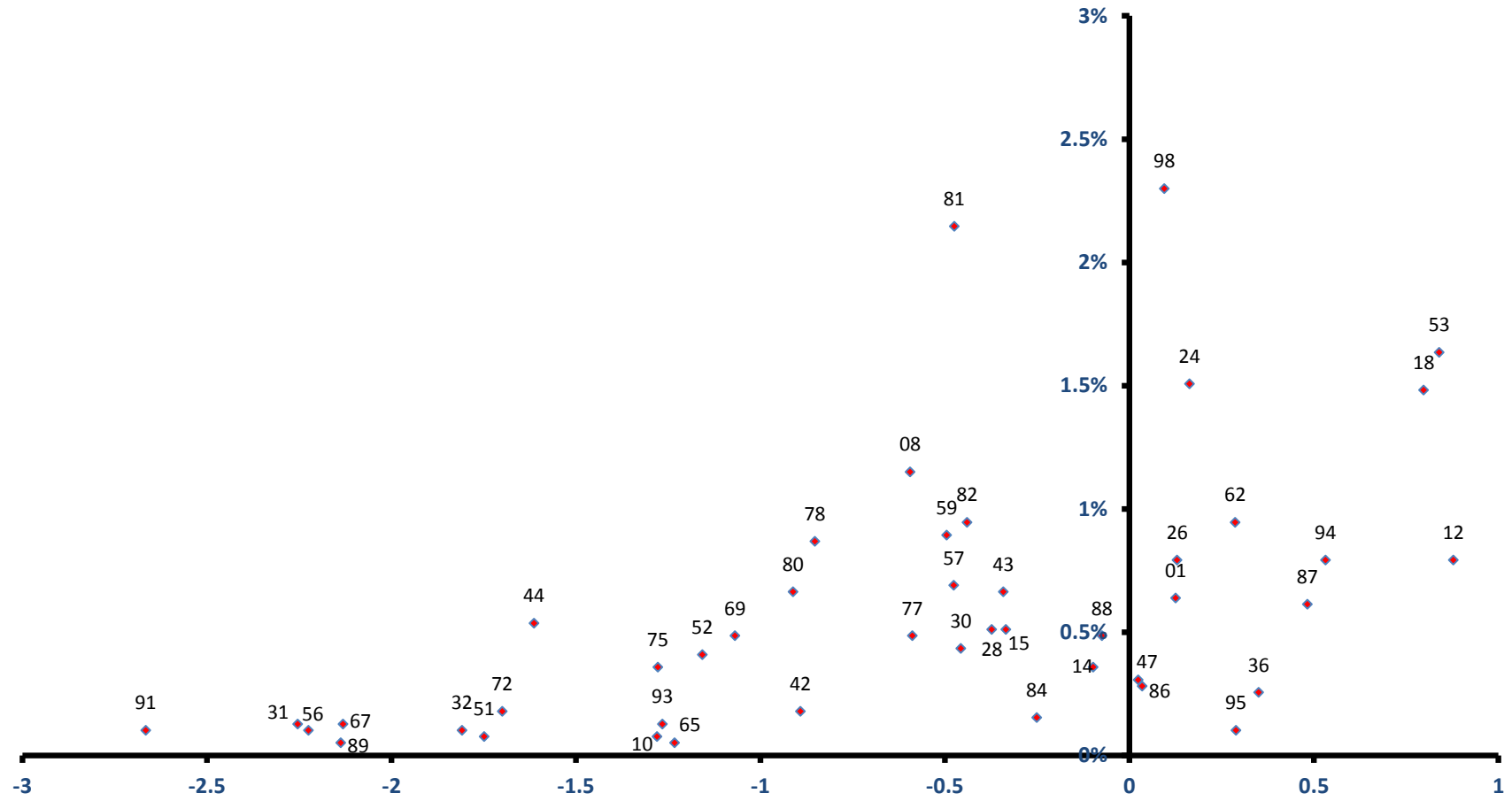

稼ぐ力
(修正特化係数の対数変換値)

神戸町

雇用力
(従業員割合)

全従業員数 7,441 人

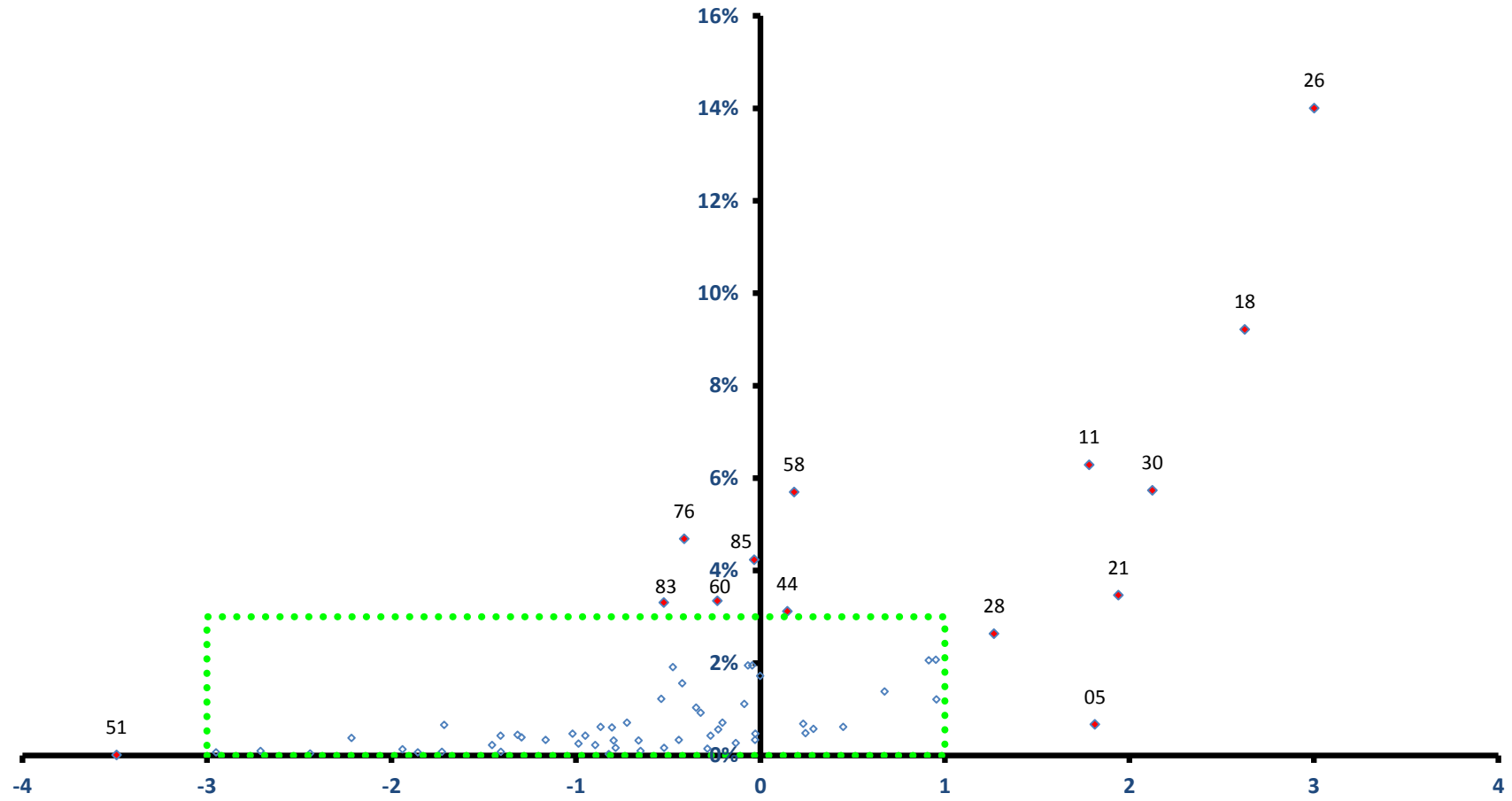

稼ぐ力
(修正特化係数の対数変換値)

神戸町

全従業者数 7,441 人

雇用力
(従業者割合)

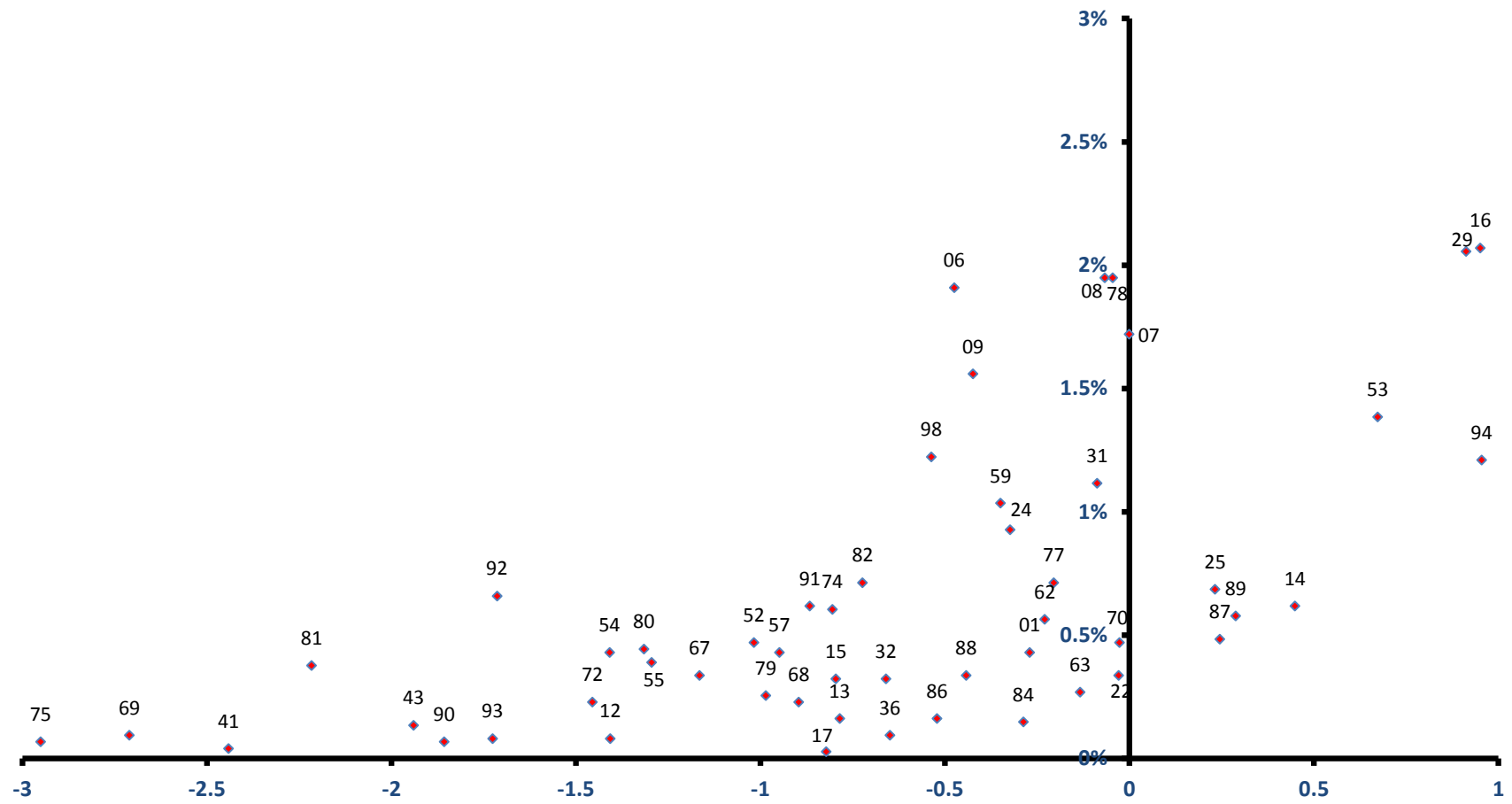

稼ぐ力
(修正特化係数の対数変換値)

輪之内町

雇用力
(従業員割合)

全従業員数 4,819 人

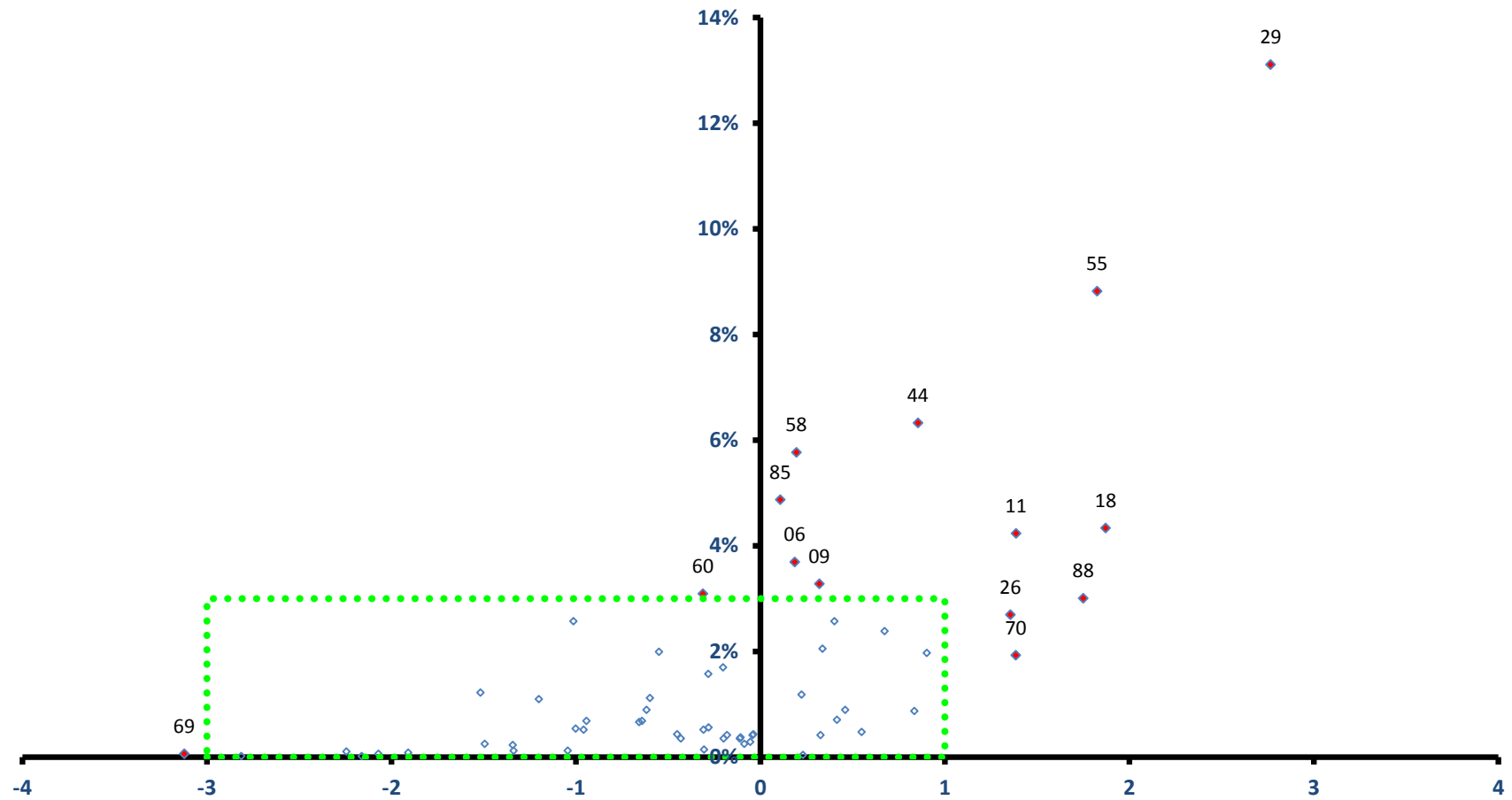

稼ぐ力
(修正特化係数の対数変換値)

輪之内町

全従業員数 4,819 人

雇用力
(従業員割合)

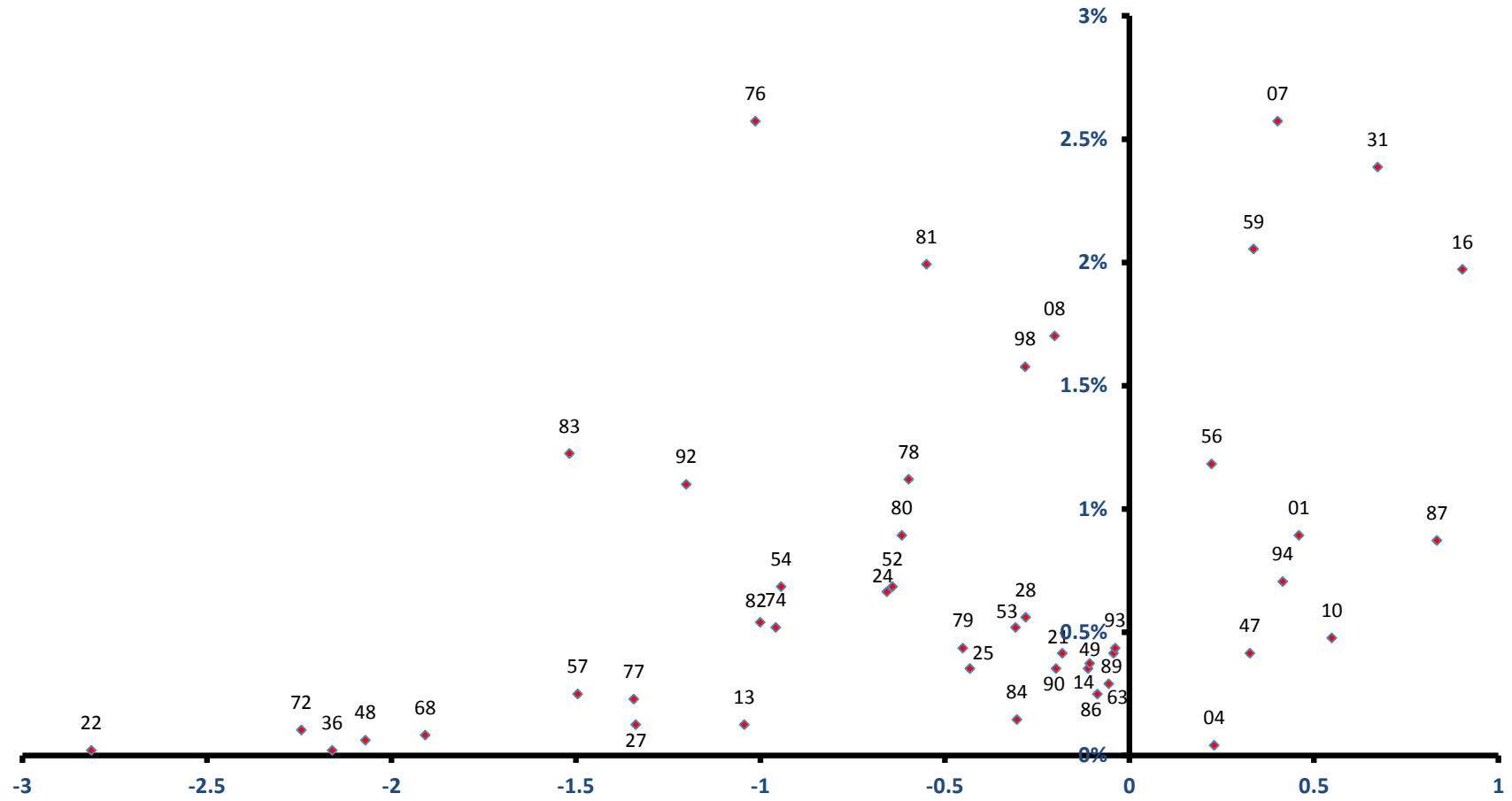

稼ぐ力
(修正特化係数の対数変換値)

安八町

雇用力
(従業員割合)

全従業員数 6,868 人

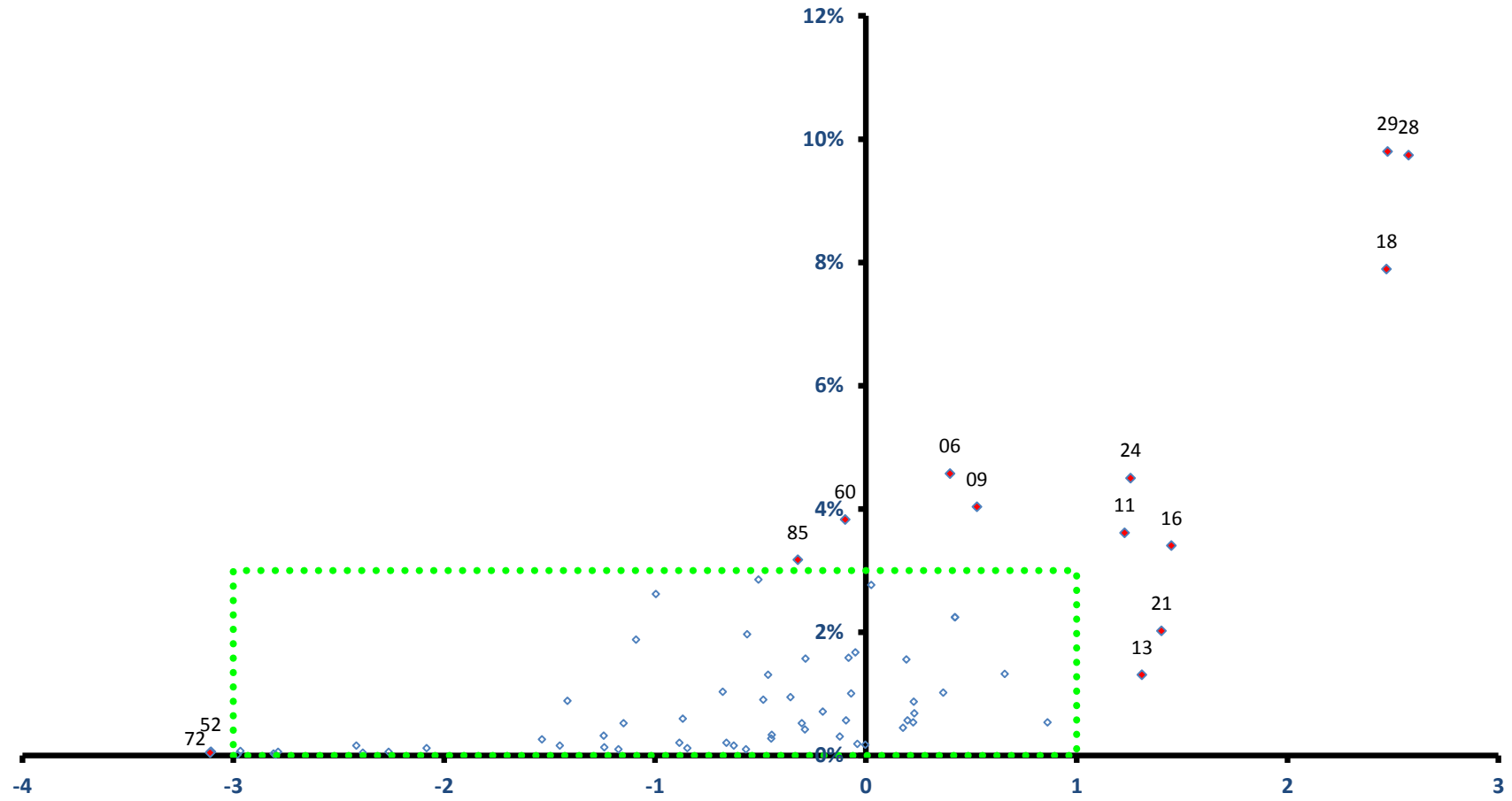

稼ぐ力
(修正特化係数の対数変換値)

揖斐川町

雇用力
(従業者割合)

全従業者数 10,495 人

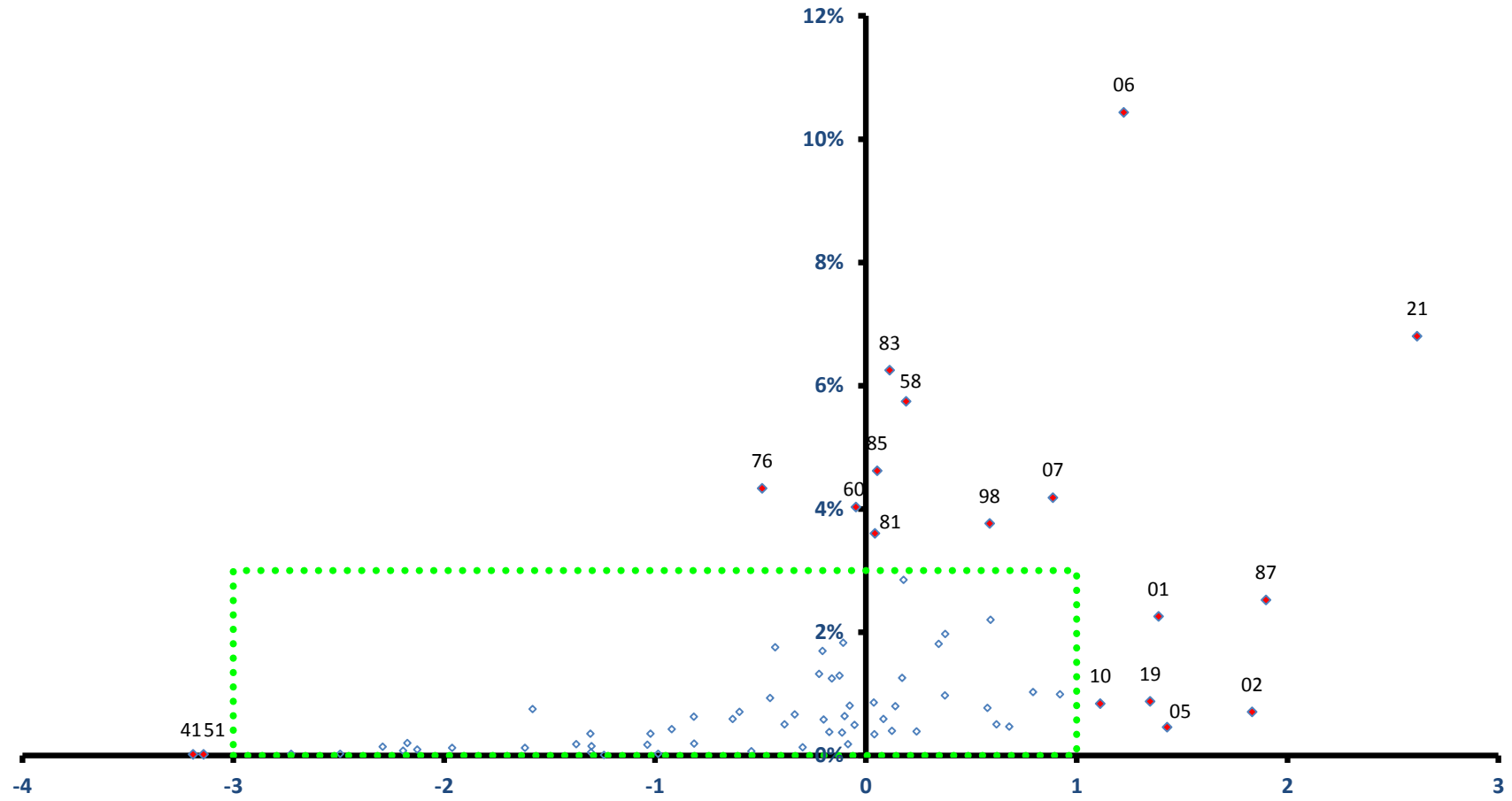

稼ぐ力
(修正特化係数の対数変換値)

揖斐川町

全従業者数 10,495 人

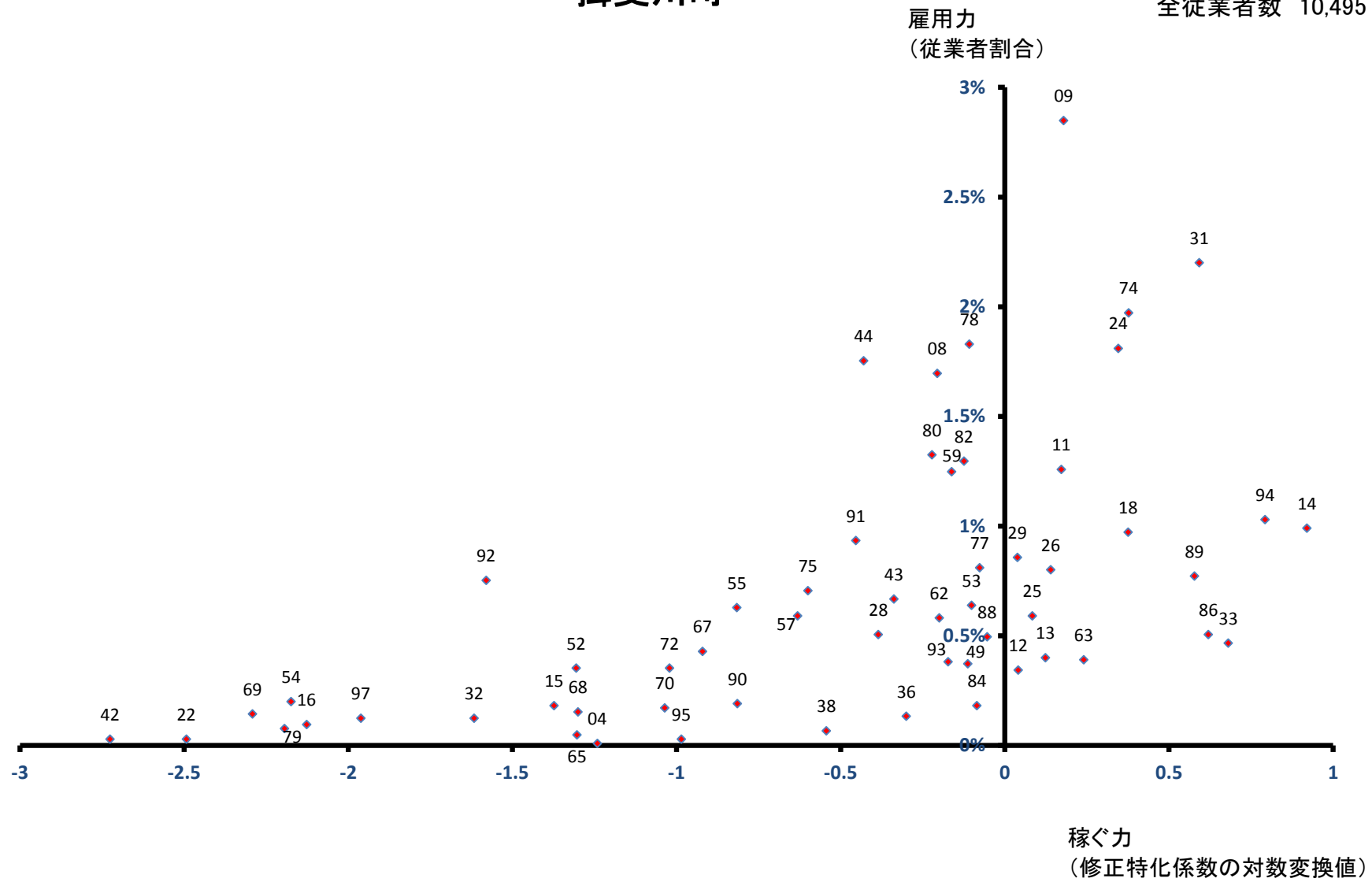

大野町

全従業者数 8,188 人

雇用力
(従業者割合)

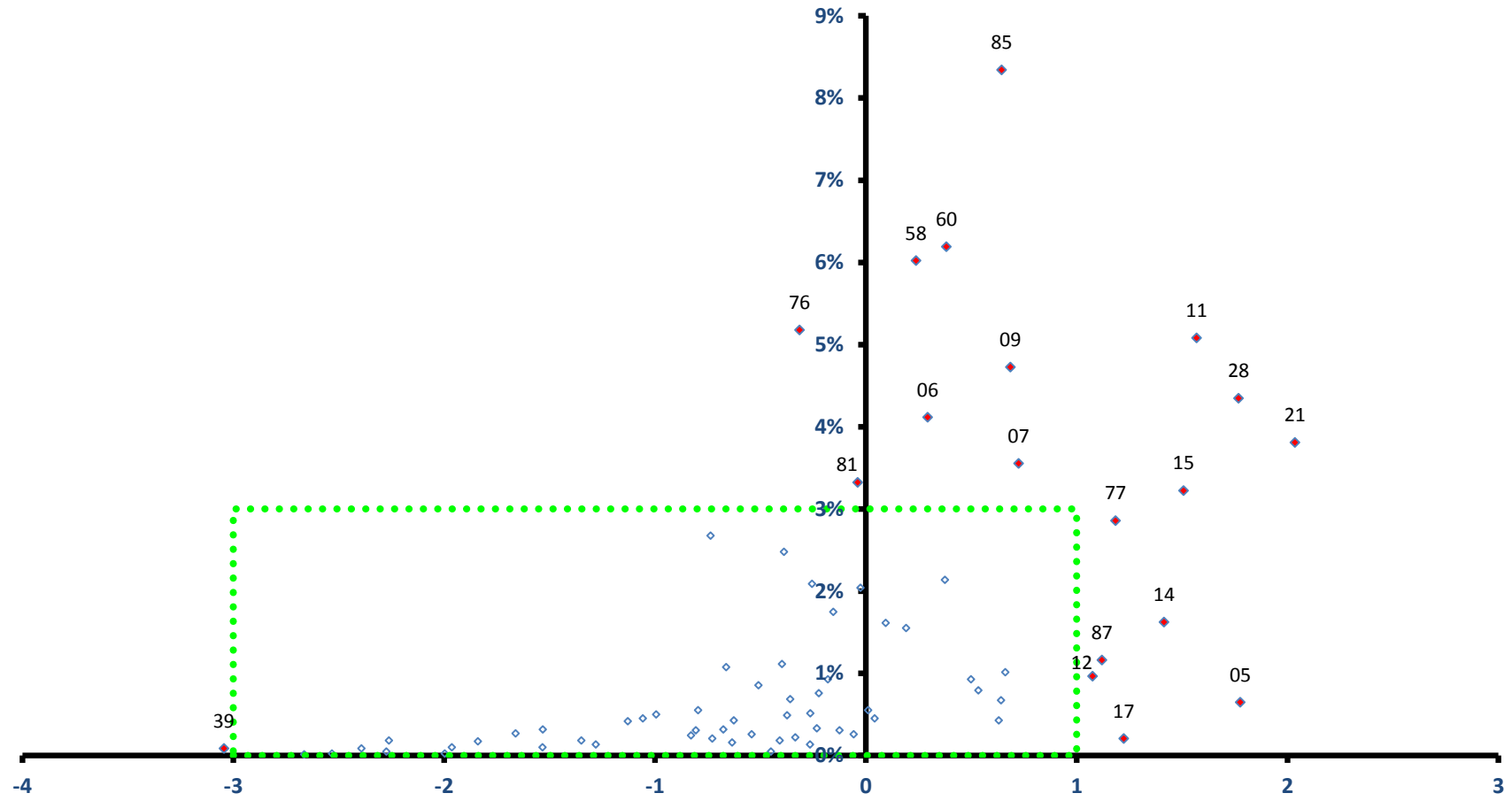

稼ぐ力
(修正特化係数の対数変換値)

大野町

全従業者数 8,188 人

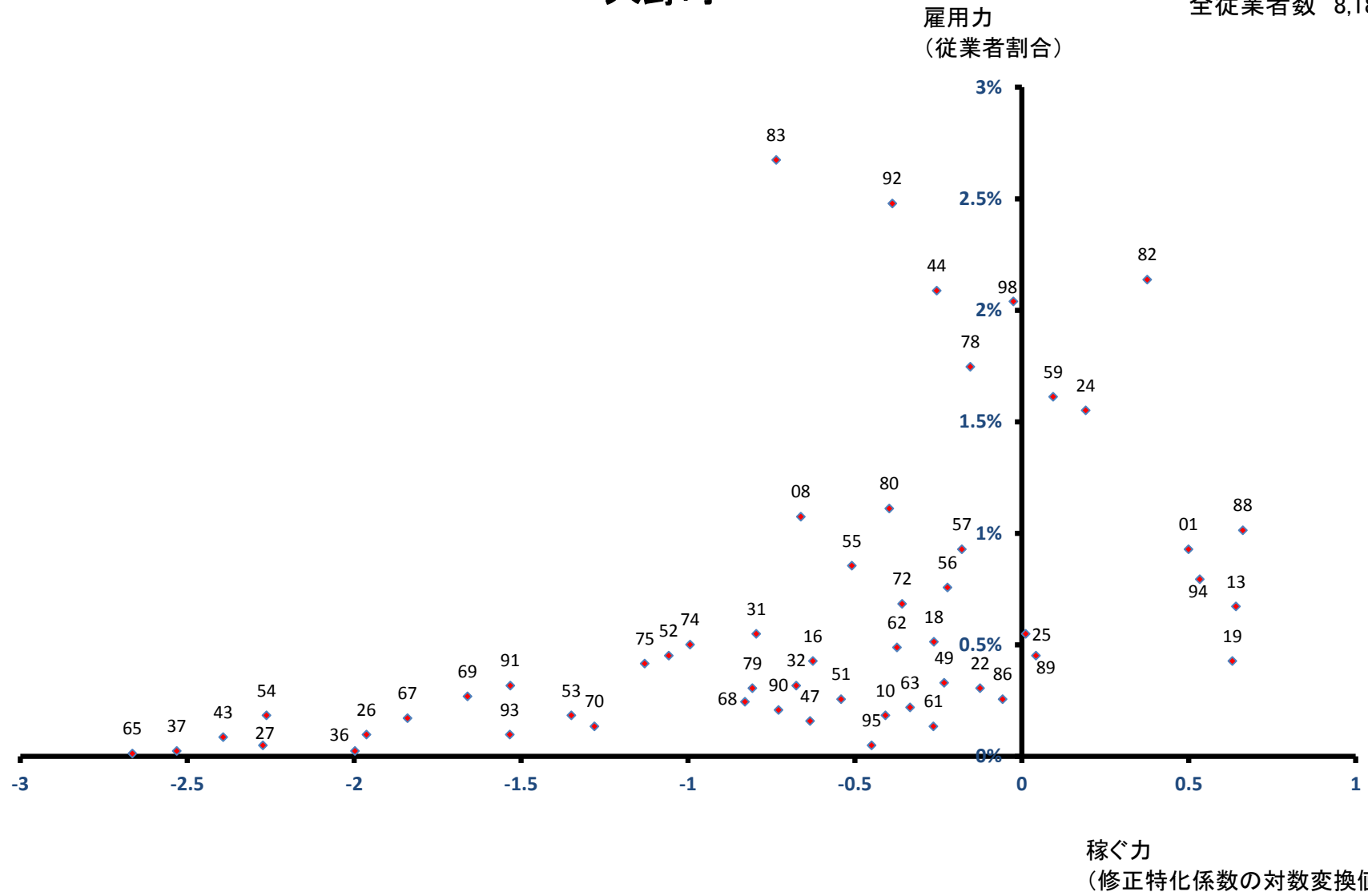

池田町

雇用力
(従業者割合)

全従業者数 9,082 人

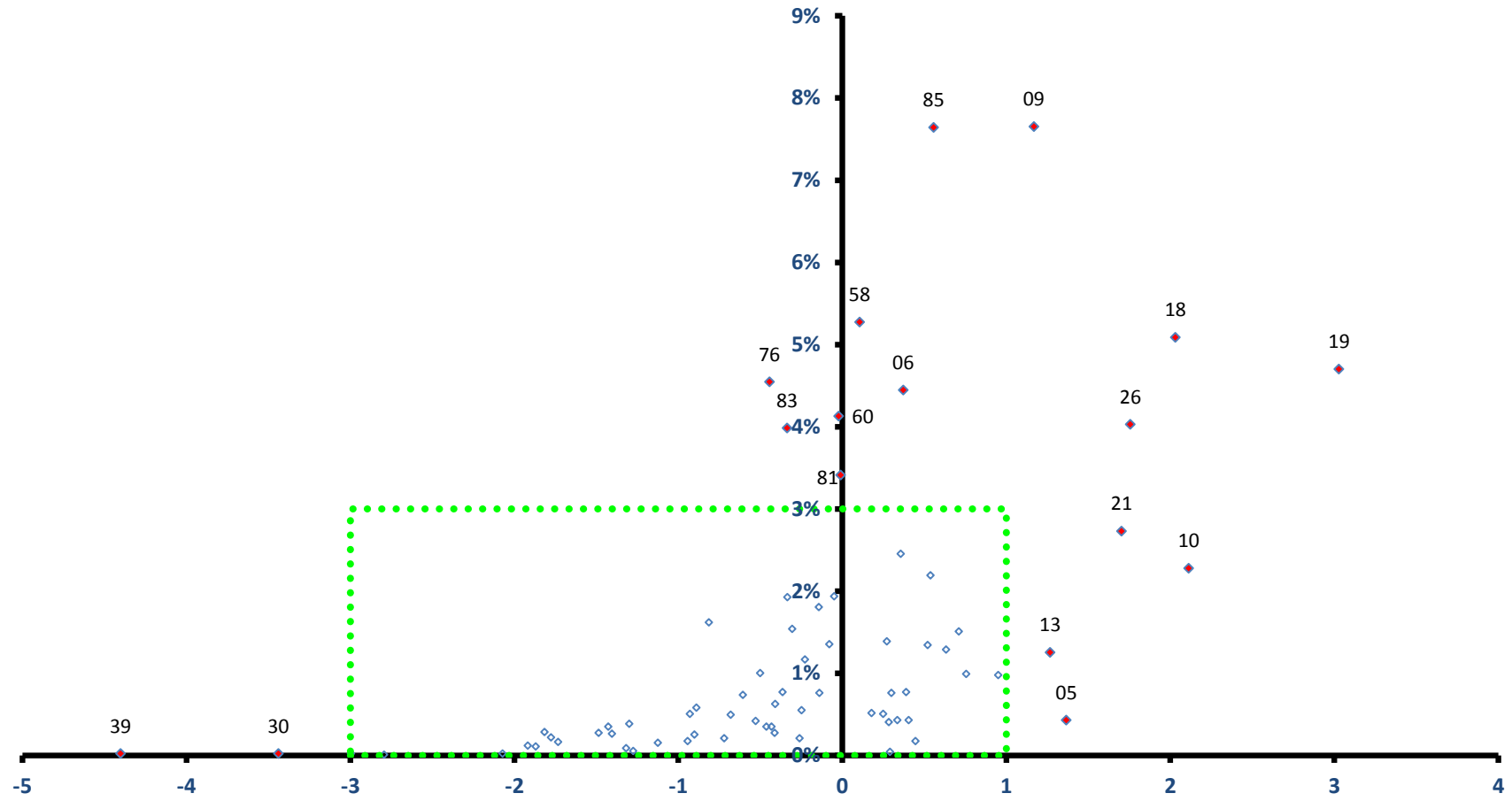

稼ぐ力
(修正特化係数の対数変換値)

池田町

全従業者数 9,082 人

雇用力
(従業者割合)

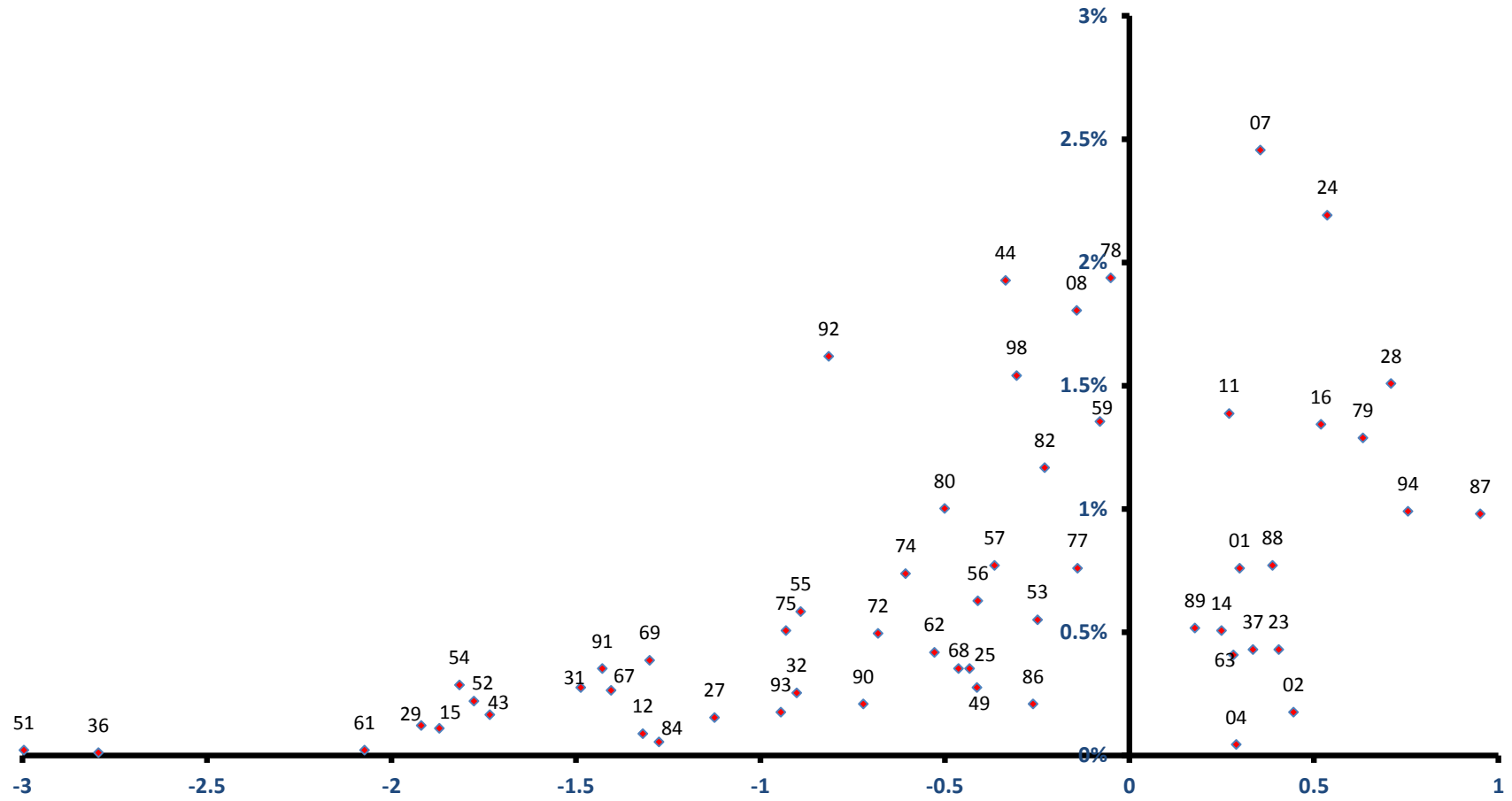

稼ぐ力
(修正特化係数の対数変換値)

北方町

全従業者数 6,604 人

雇用力
(従業者割合)

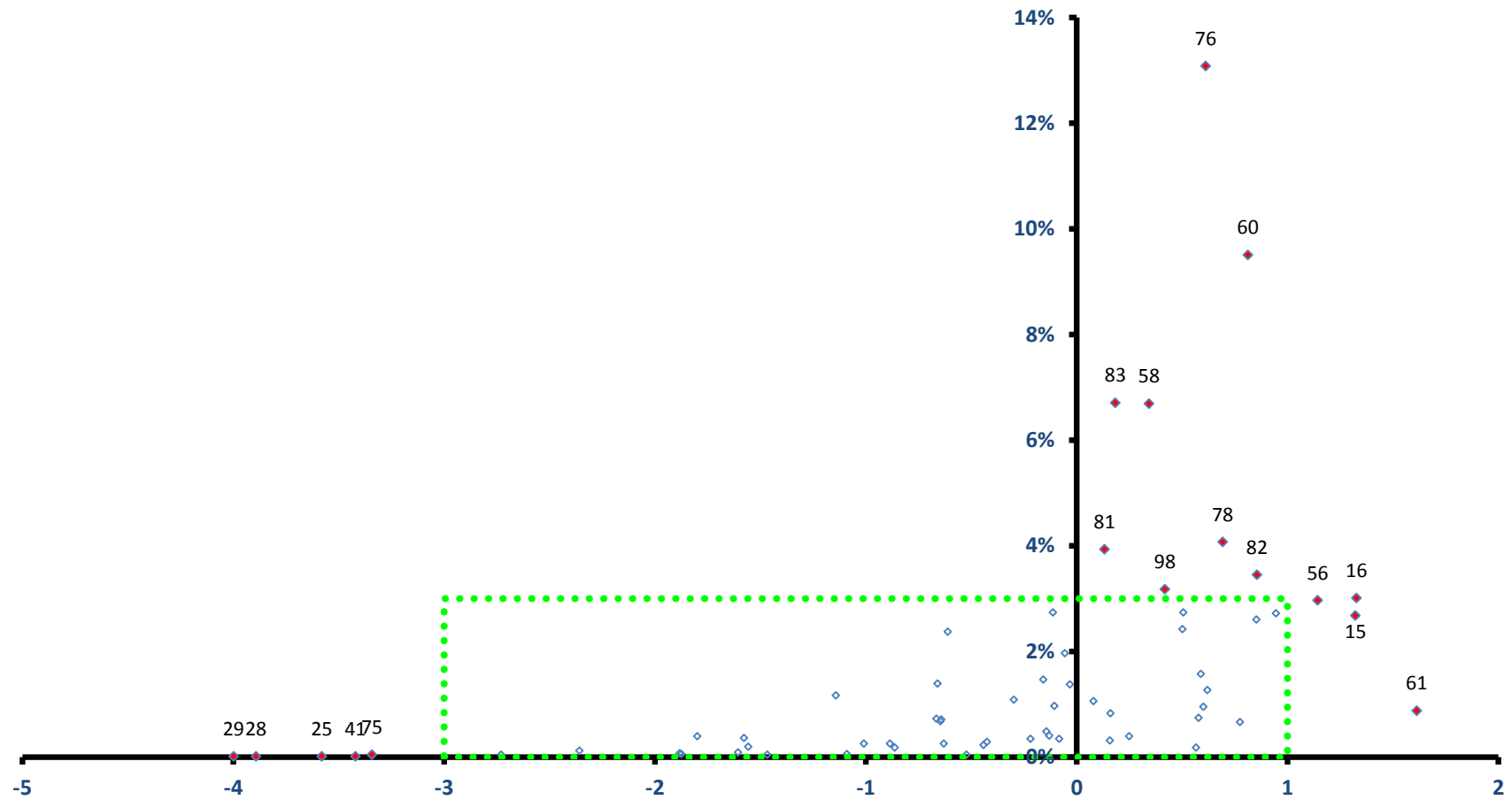

北方町

全従業者数 6,604 人

雇用力
(従業者割合)

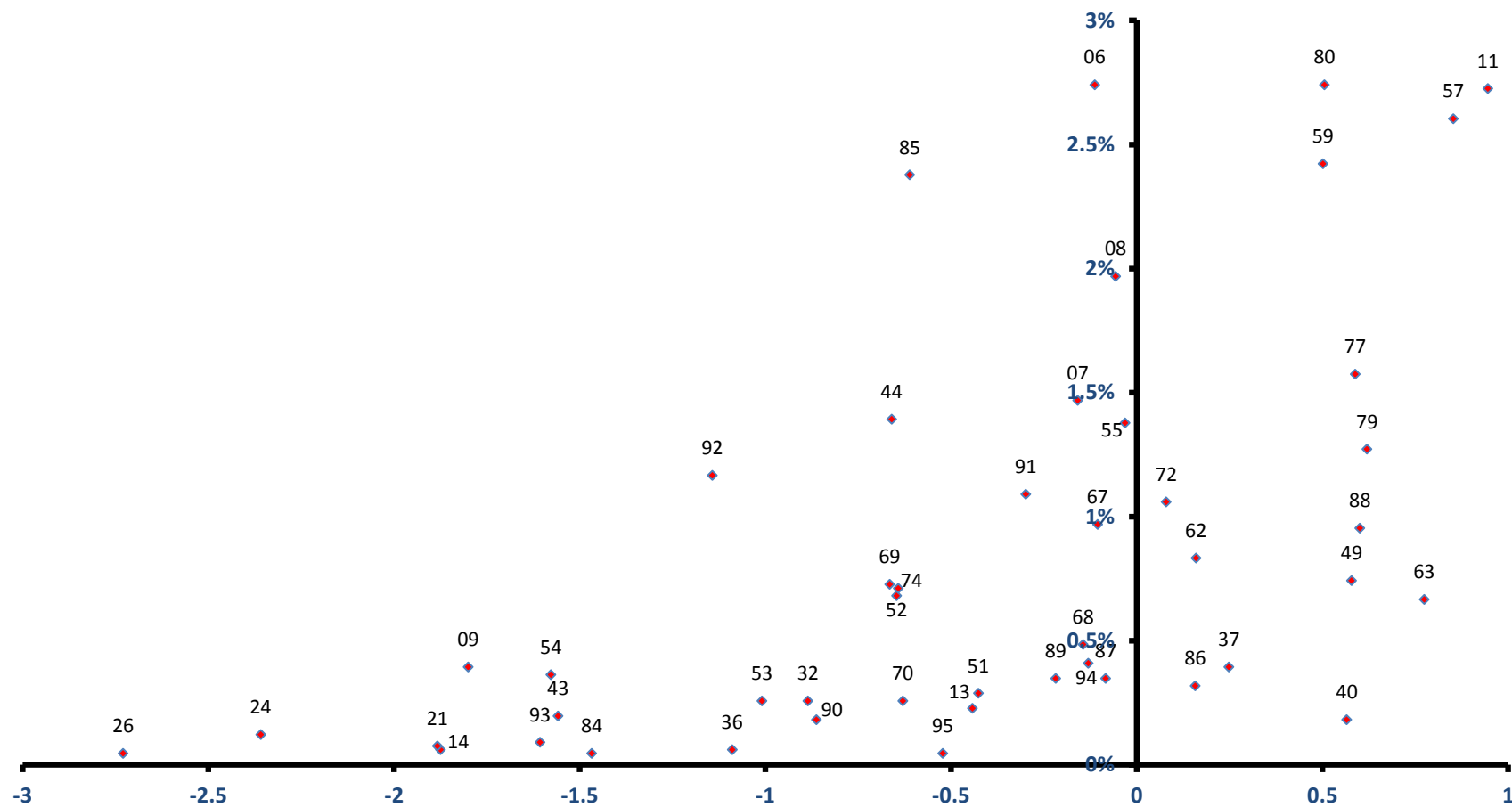

稼ぐ力
(修正特化係数の対数変換値)

坂祝町

雇用力
(従業員割合)

全従業員数 3,854 人

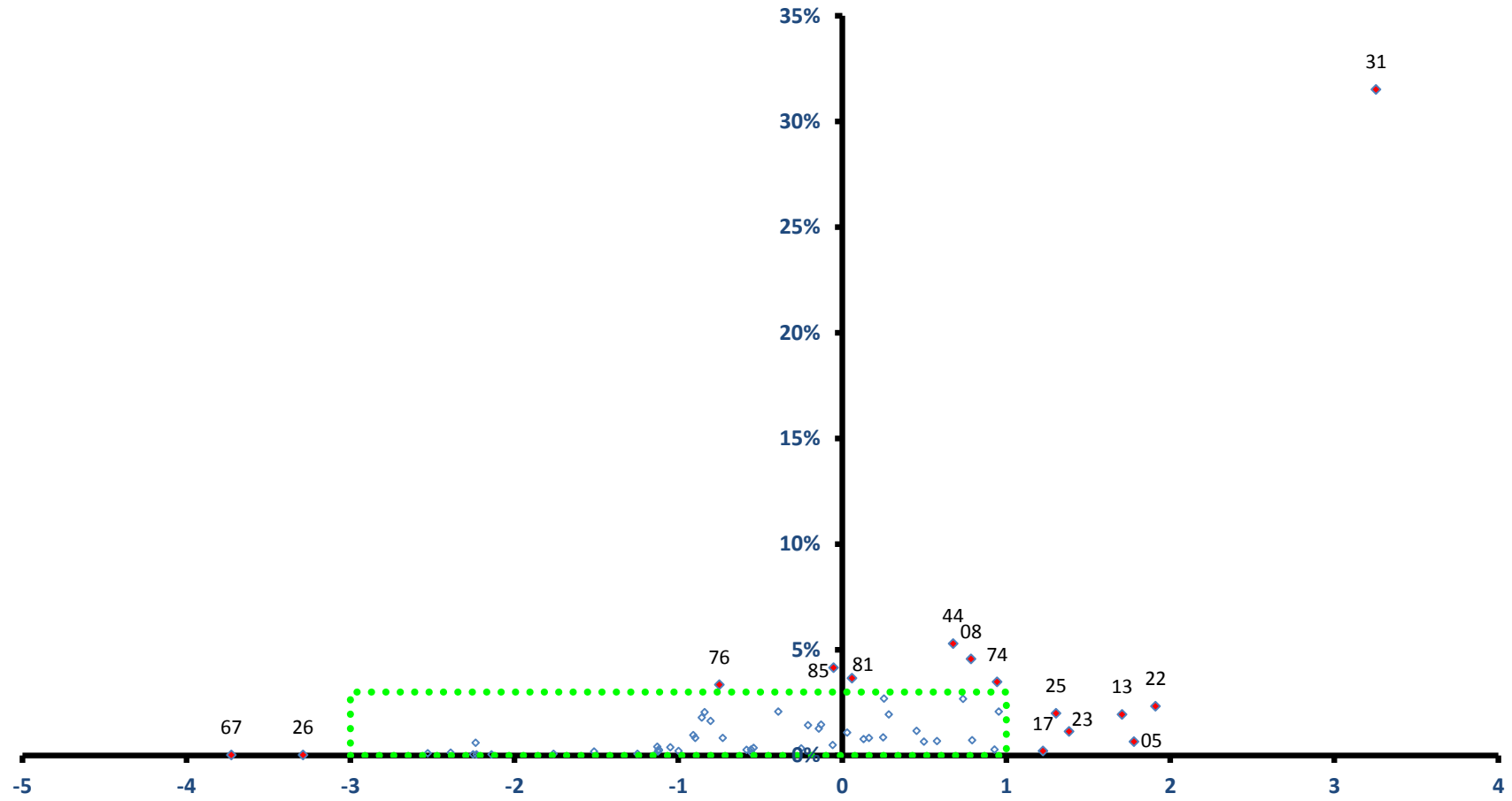

稼ぐ力
(修正特化係数の対数変換値)

坂祝町

全従業者数 3,854 人

雇用力
(従業者割合)

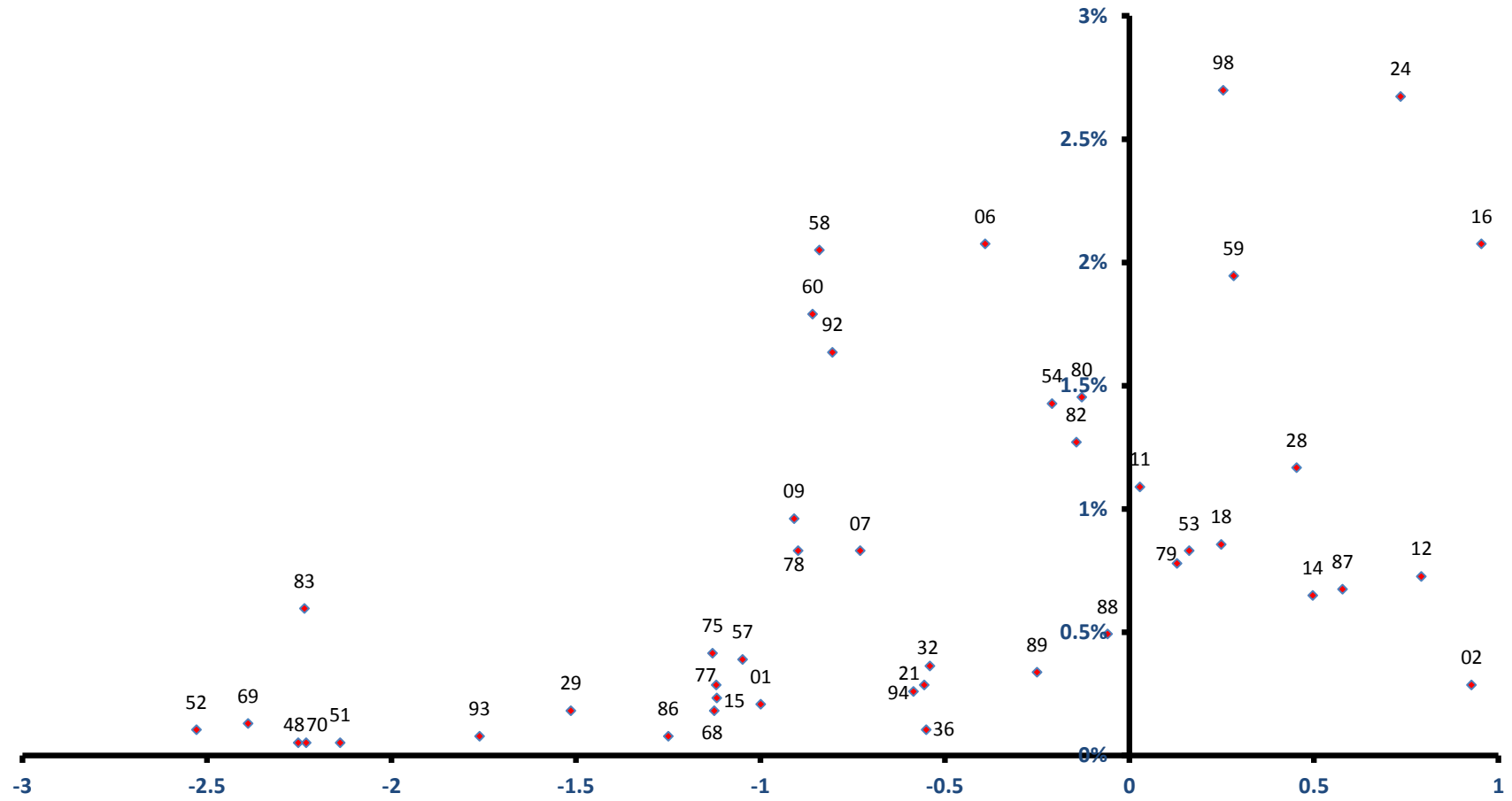

稼ぐ力
(修正特化係数の対数変換値)

富加町

雇用力
(従業者割合)

全従業者数 2,264 人

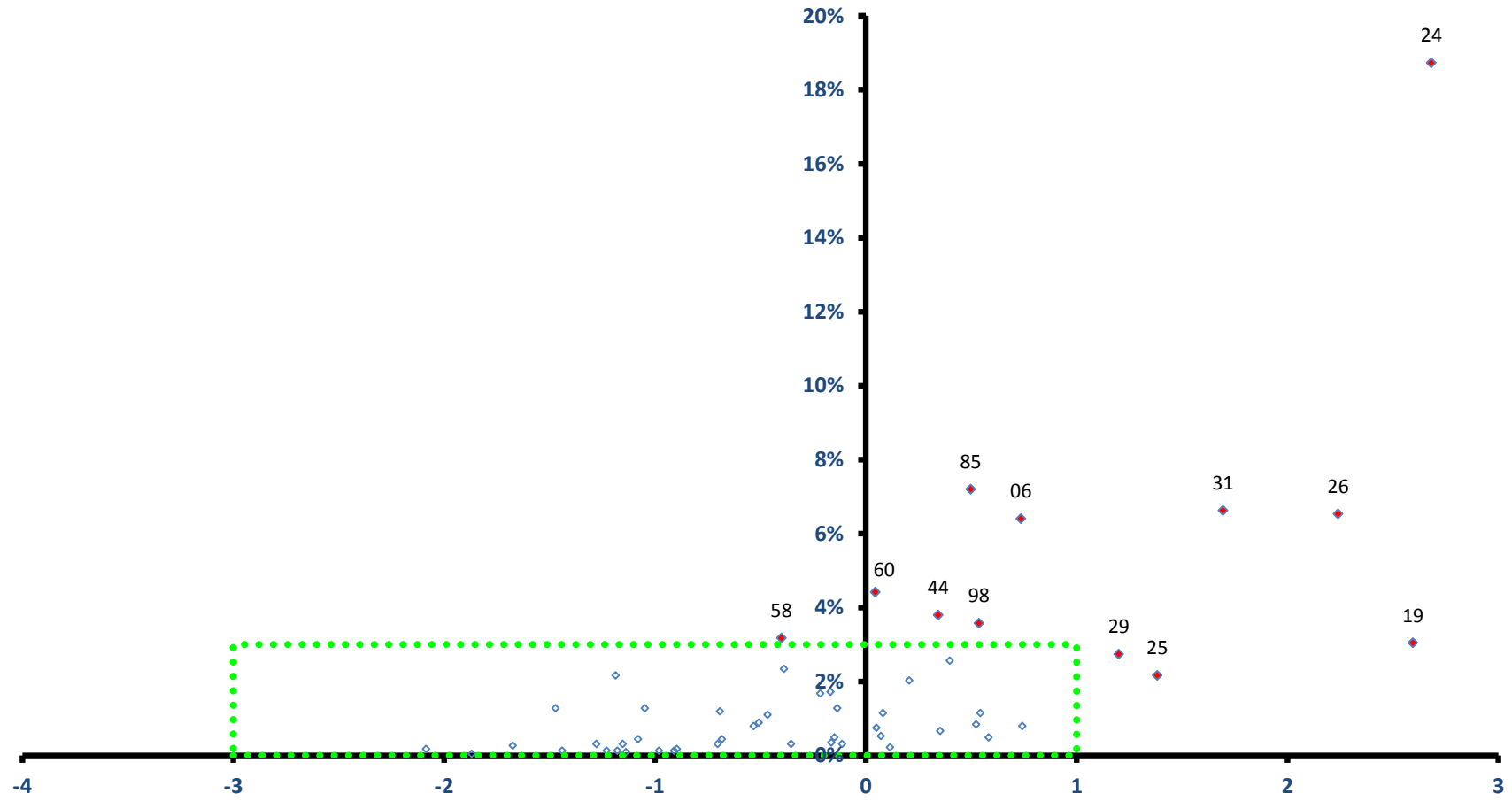

稼ぐ力
(修正特化係数の対数変換値)

富加町

全従業者数 2,264 人

雇用力
(従業者割合)

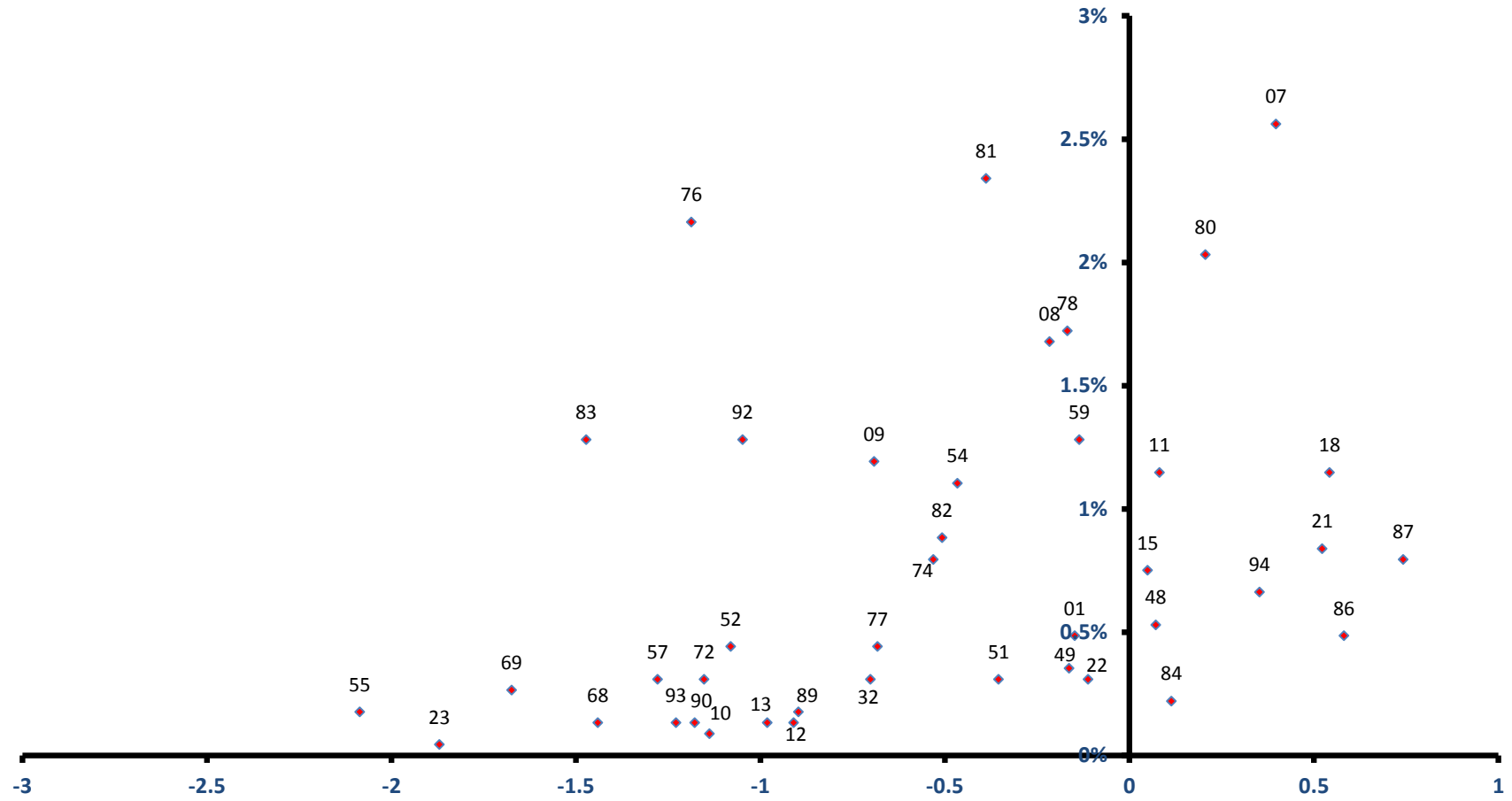

稼ぐ力
(修正特化係数の対数変換値)

川辺町

雇用力
(従業者割合)

全従業者数 4,512 人

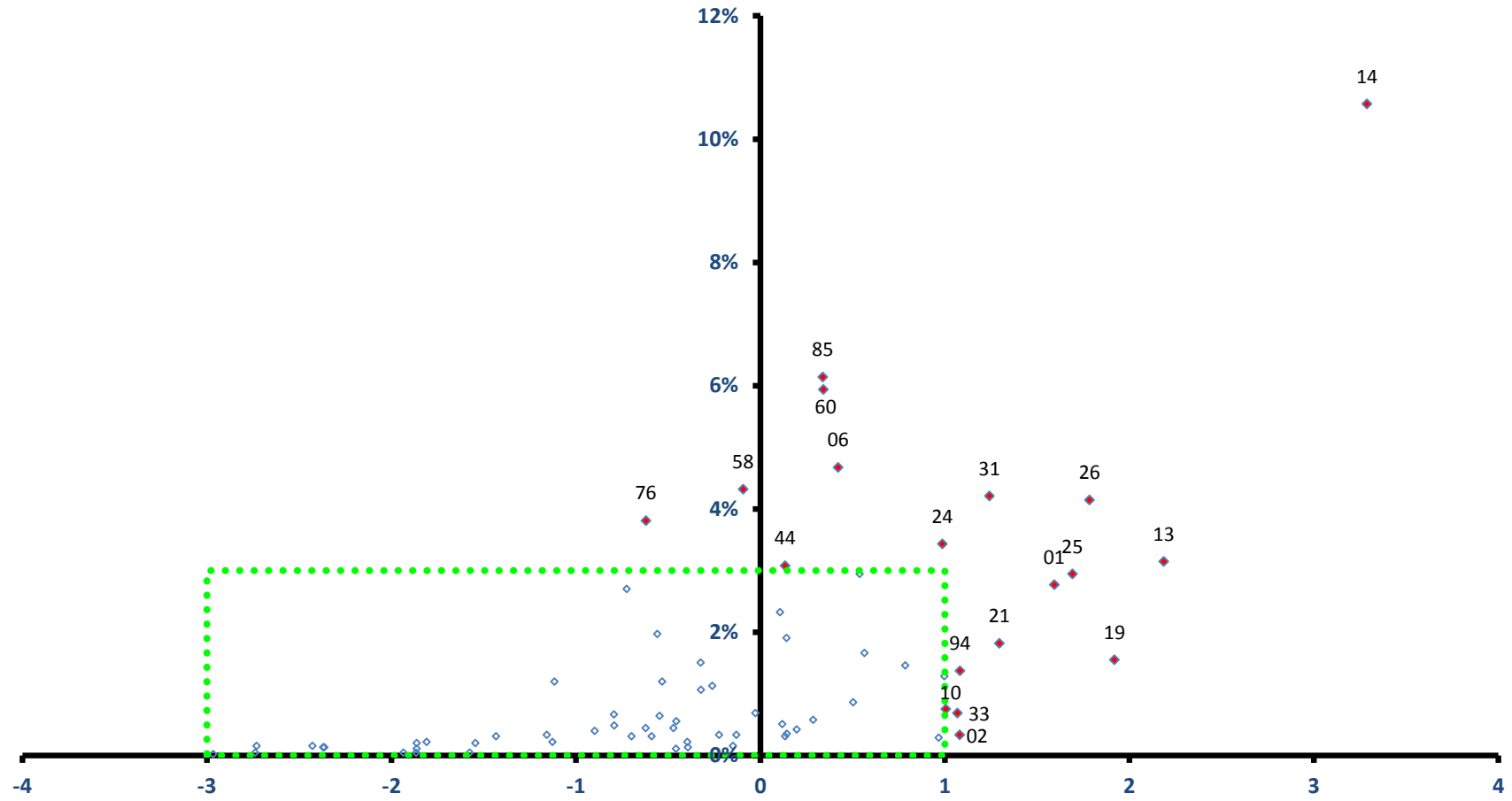

稼ぐ力
(修正特化係数の対数変換値)

川辺町

全従業者数 4,512 人

雇用力
(従業者割合)

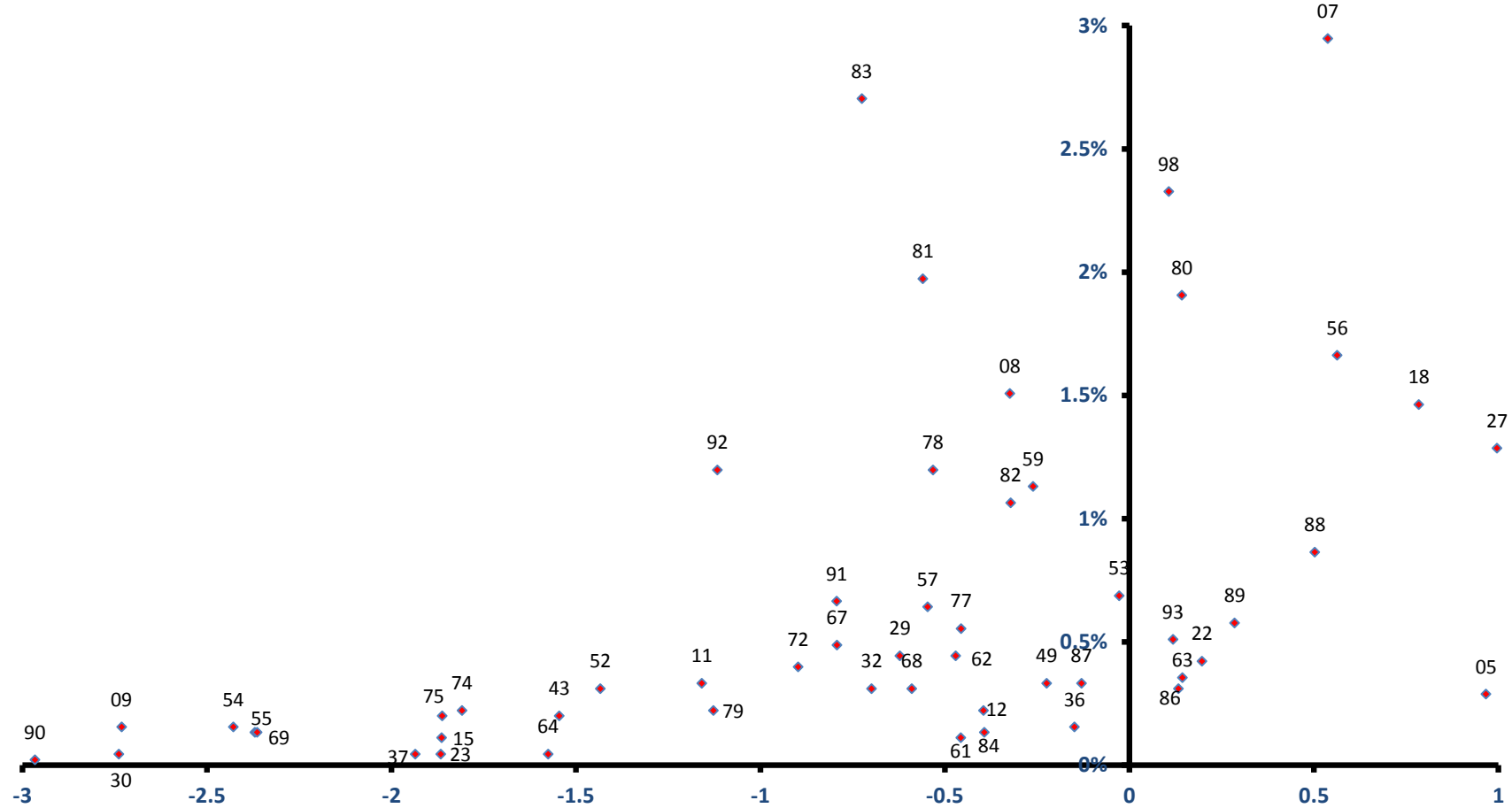

稼ぐ力
(修正特化係数の対数変換値)

七宗町

全従業者数 1,540 人

雇用力
(従業者割合)

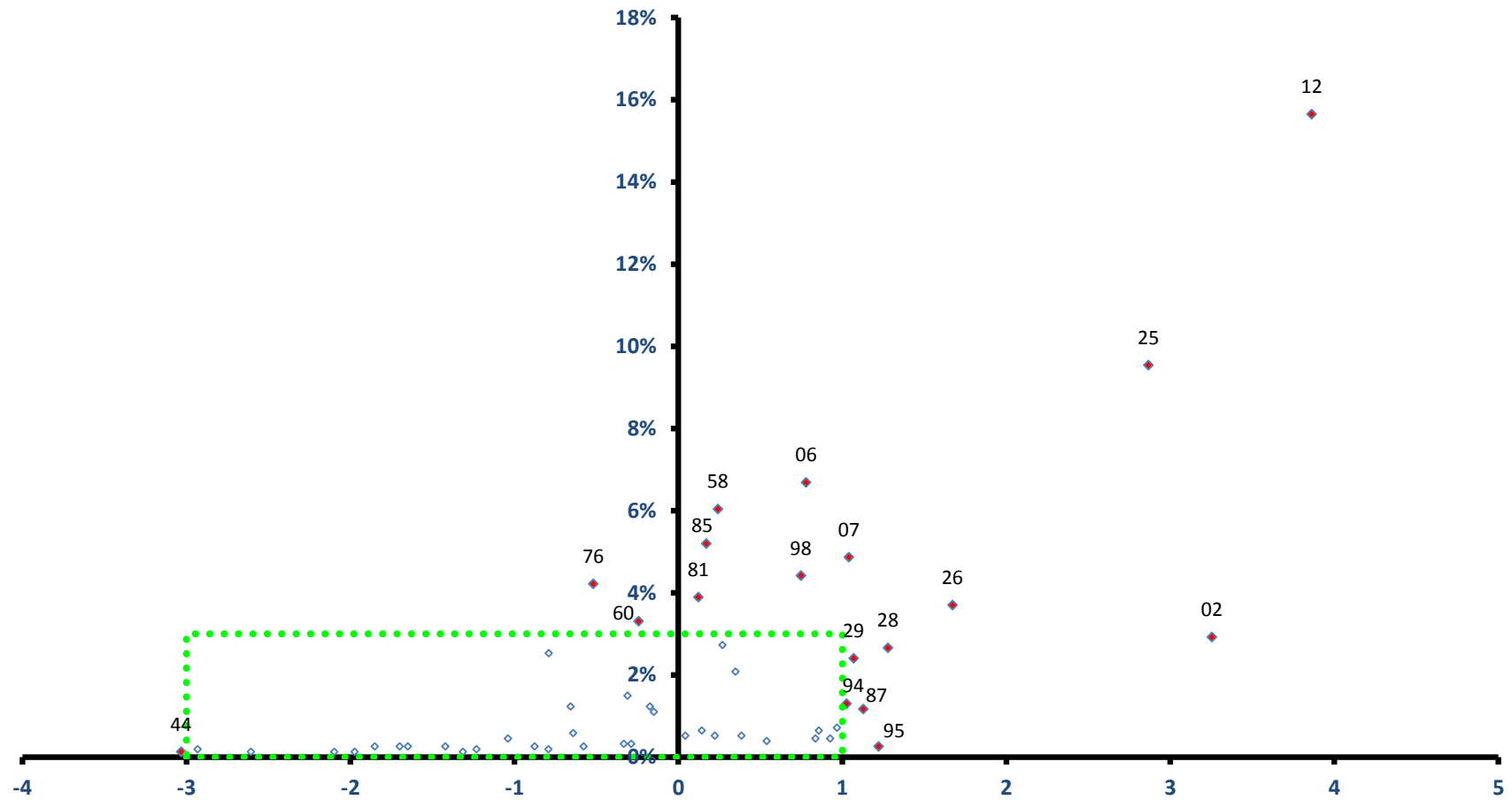

稼ぐ力
(修正特化係数の対数変換値)

七宗町

全従業者数 1,540 人

雇用力
(従業者割合)

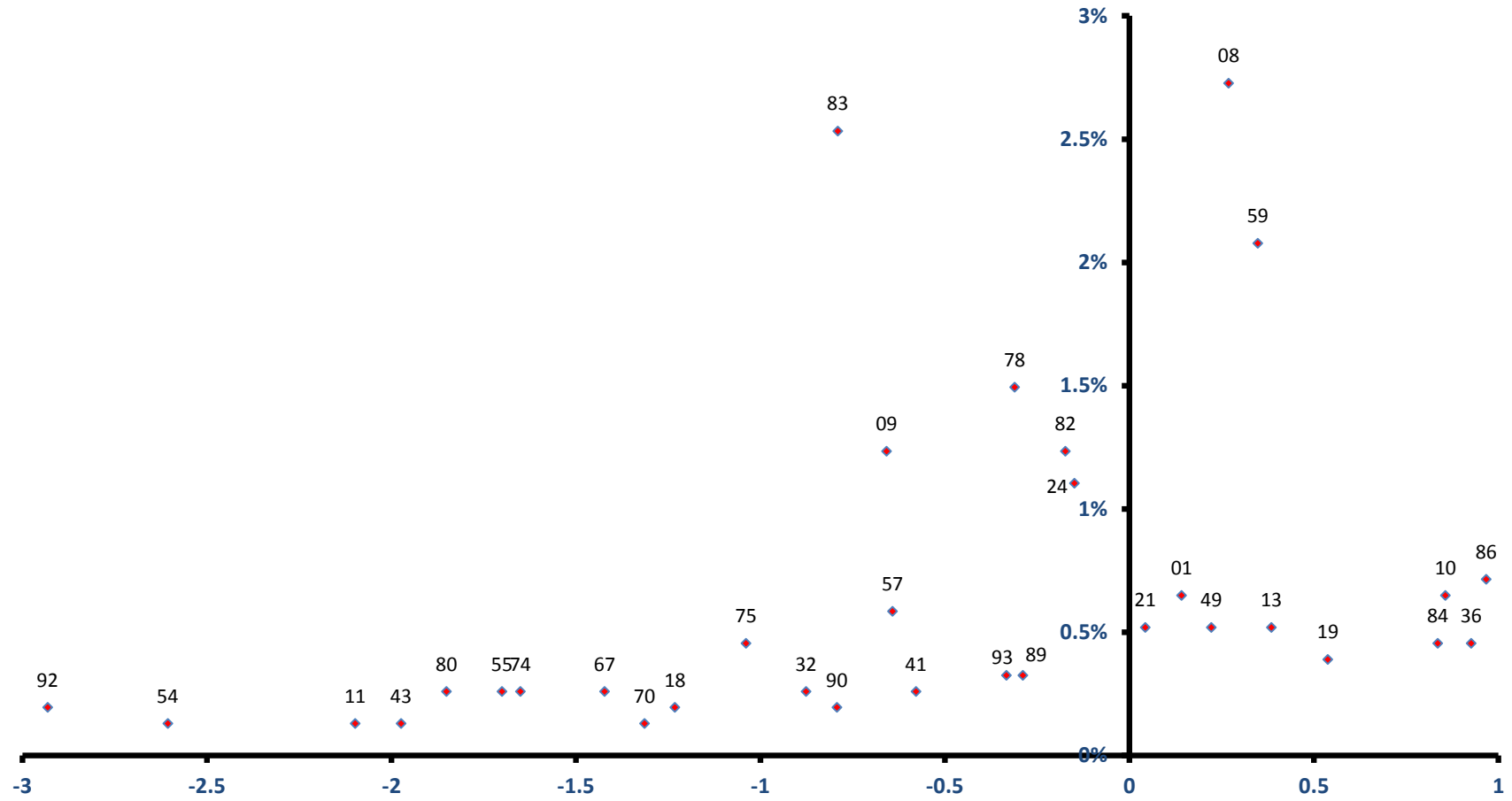

稼ぐ力
(修正特化係数の対数変換値)

八百津町

雇用力
(従業員割合)

全従業員数 4,813 人

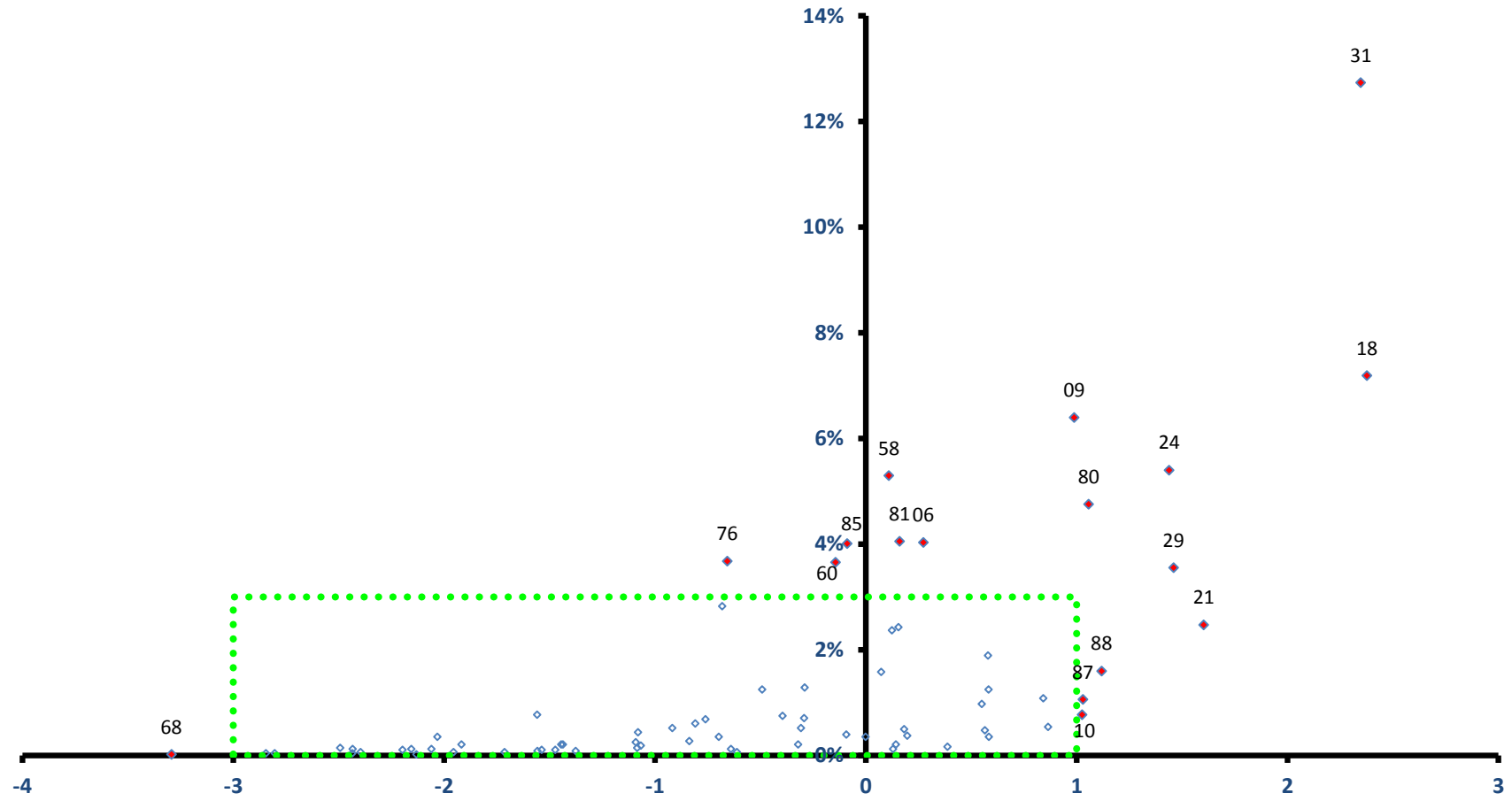

稼ぐ力
(修正特化係数の対数変換値)

八百津町

全従業者数 4,813 人

雇用力
(従業者割合)

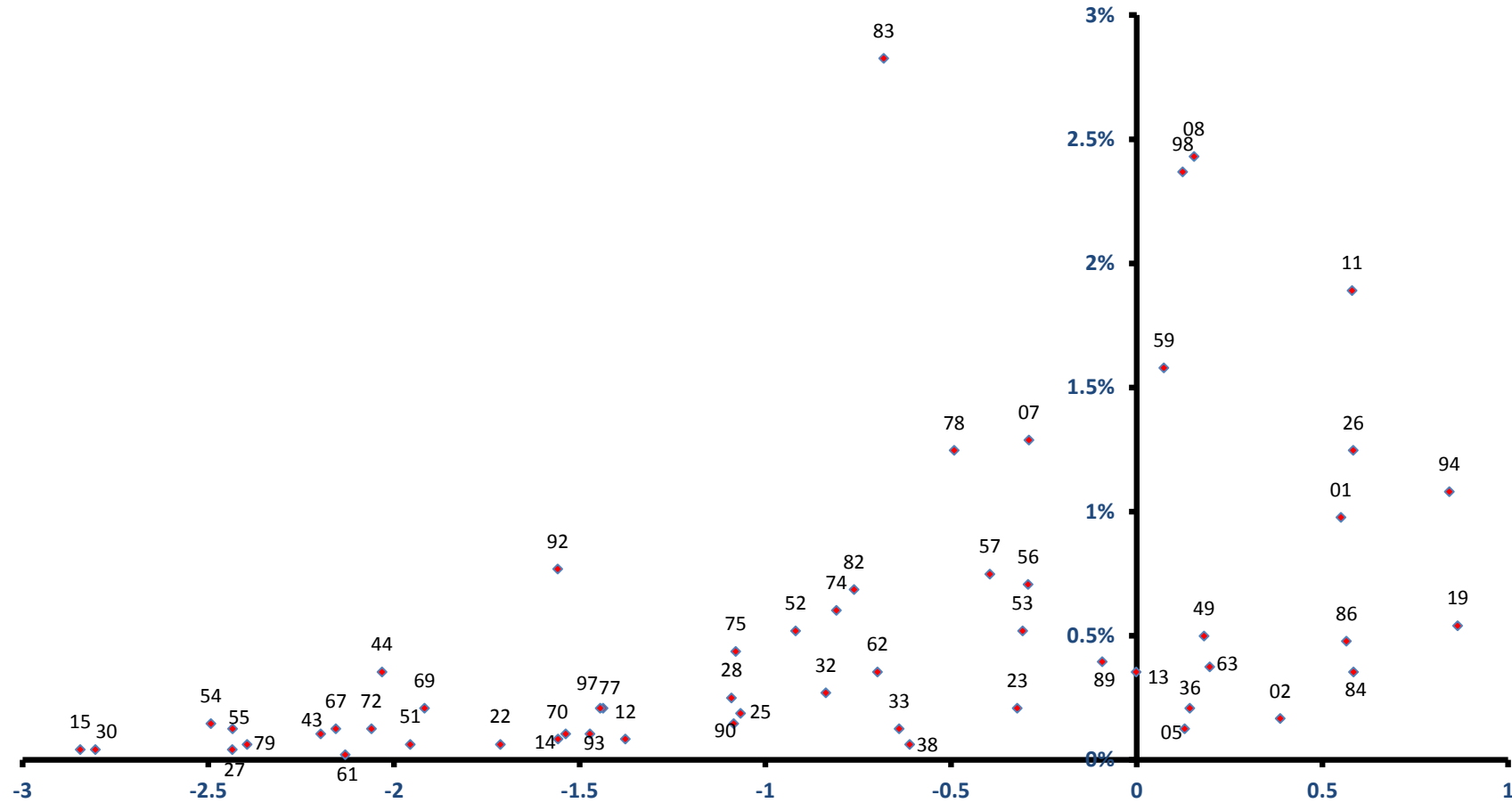

稼ぐ力
(修正特化係数の対数変換値)

白川町

雇用力
(従業者割合)

全従業者数 3,991 人

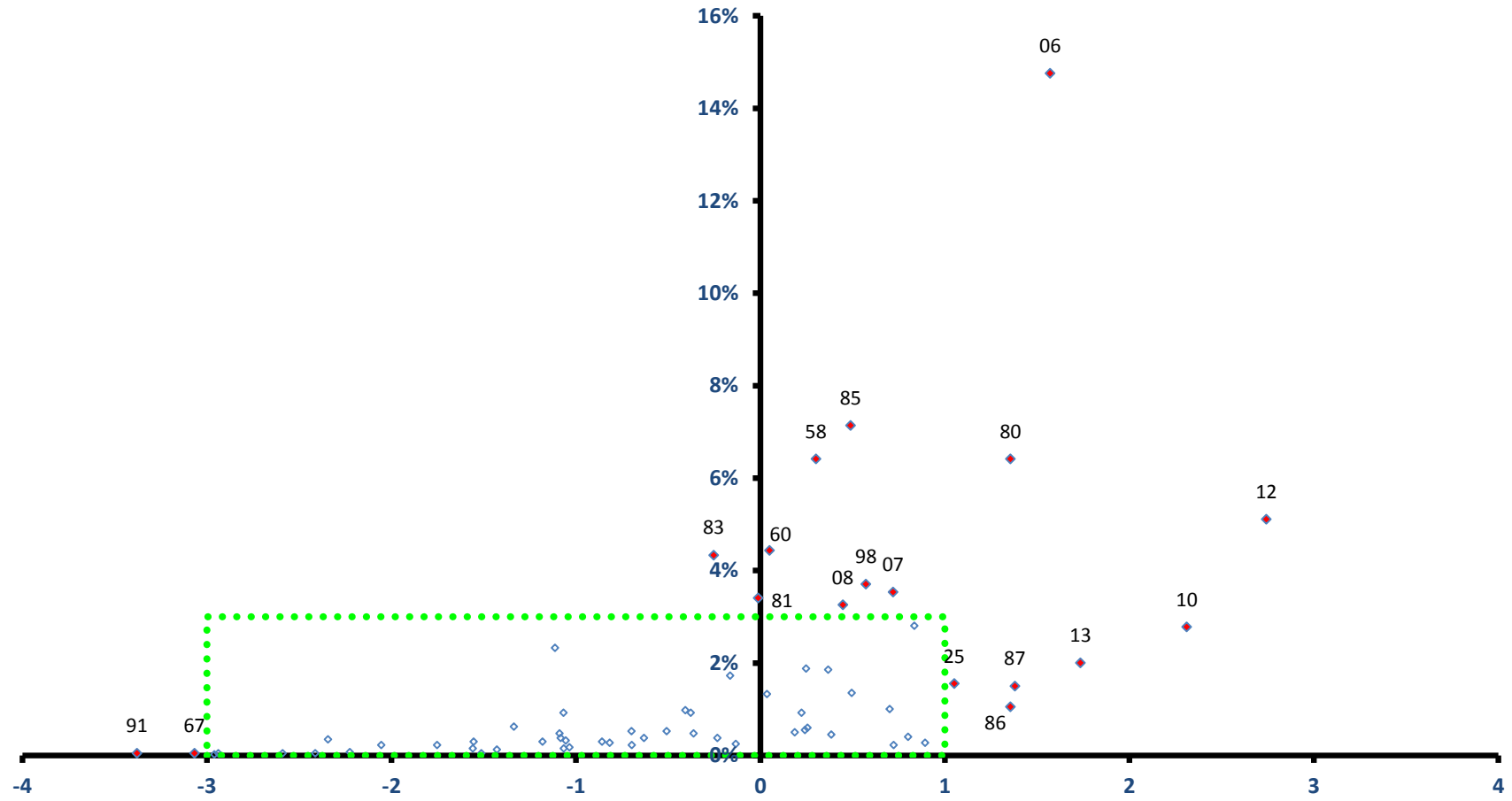

稼ぐ力
(修正特化係数の対数変換値)

白川町

全従業者数 3,991 人

雇用力
(従業者割合)

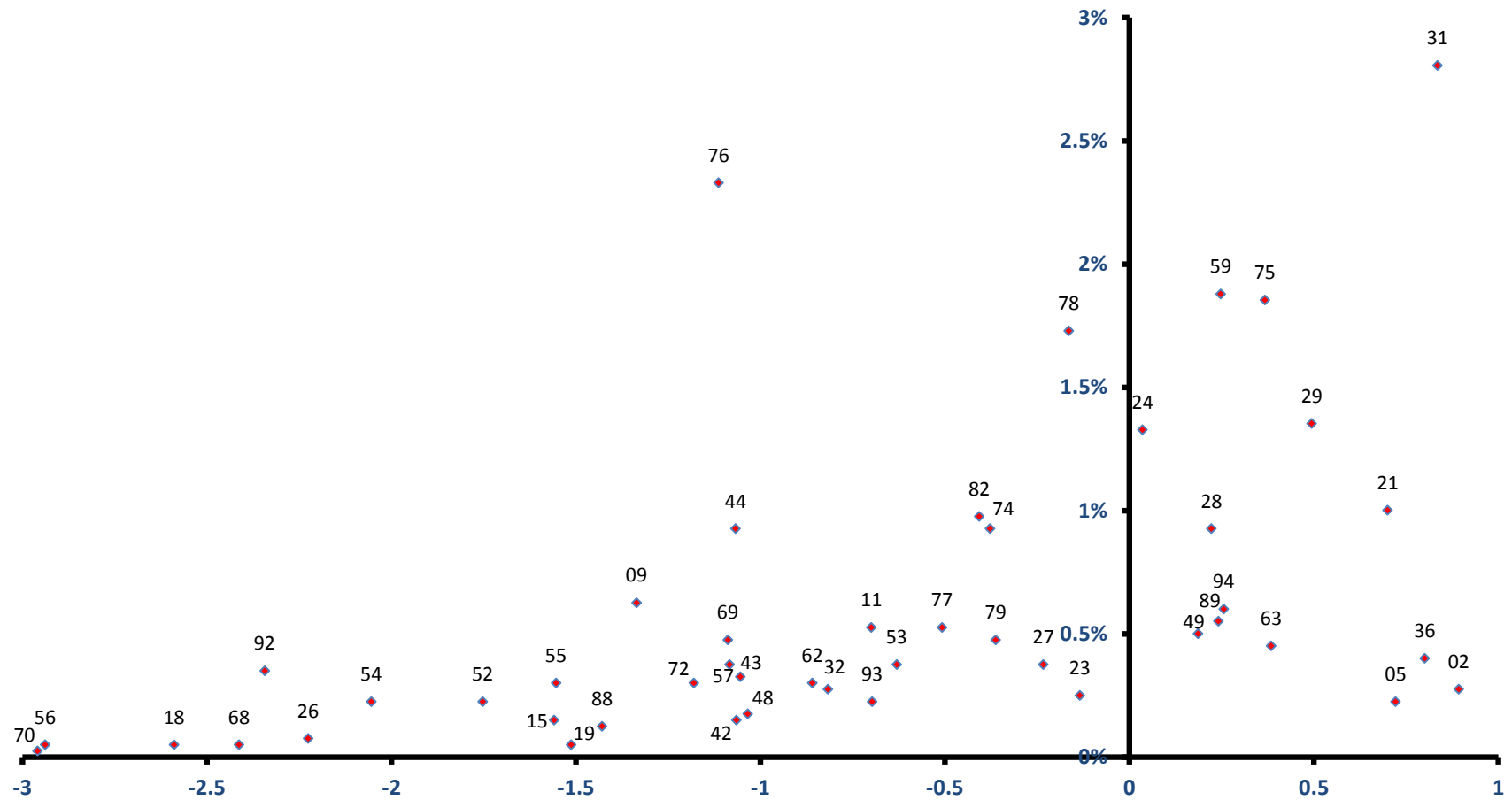

稼ぐ力
(修正特化係数の対数変換値)

東白川村

雇用力
(従業者割合)

全従業者数 1,263 人

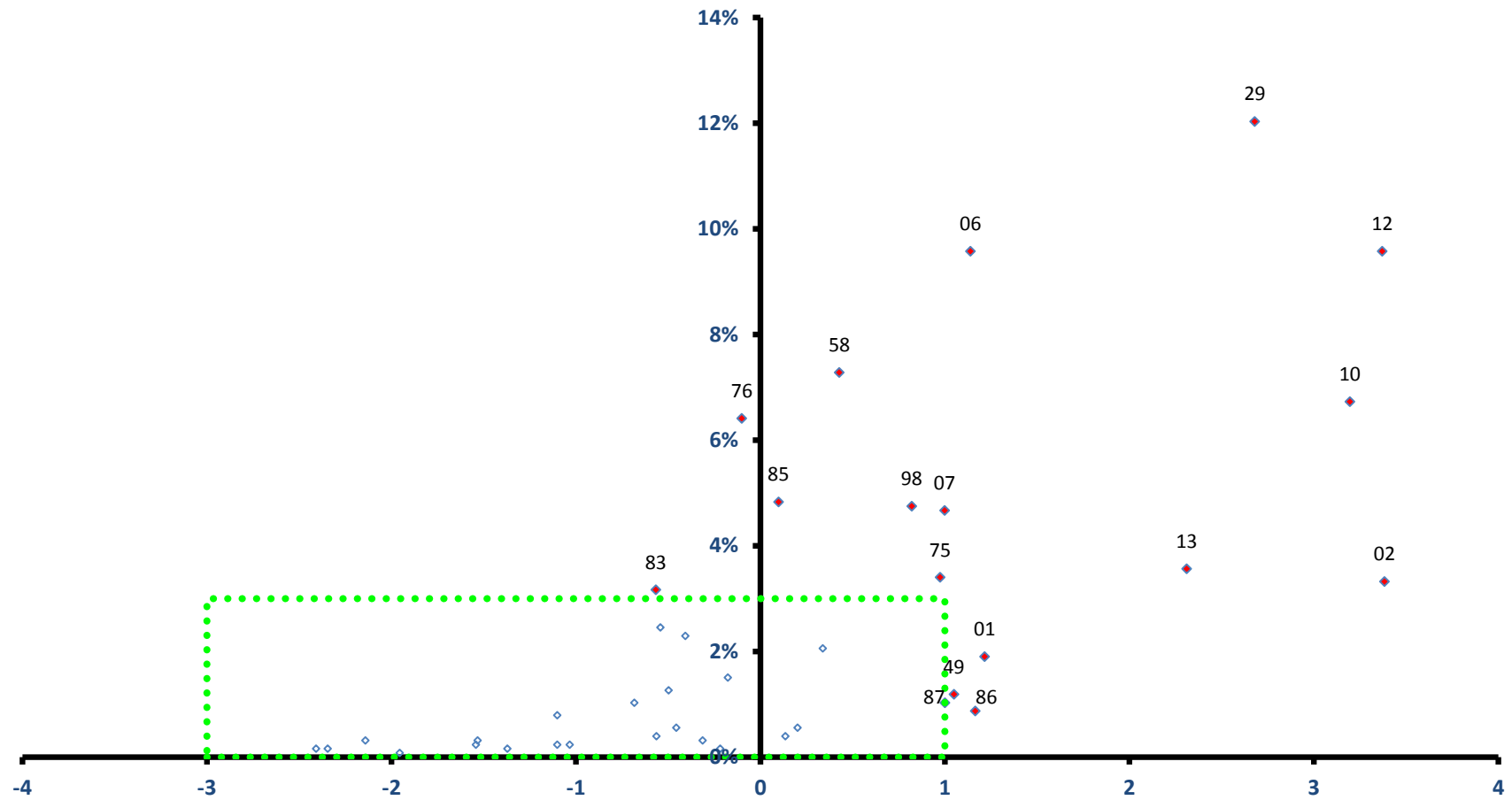

稼ぐ力
(修正特化係数の対数変換値)

東白川村

全従業者数 1,263 人

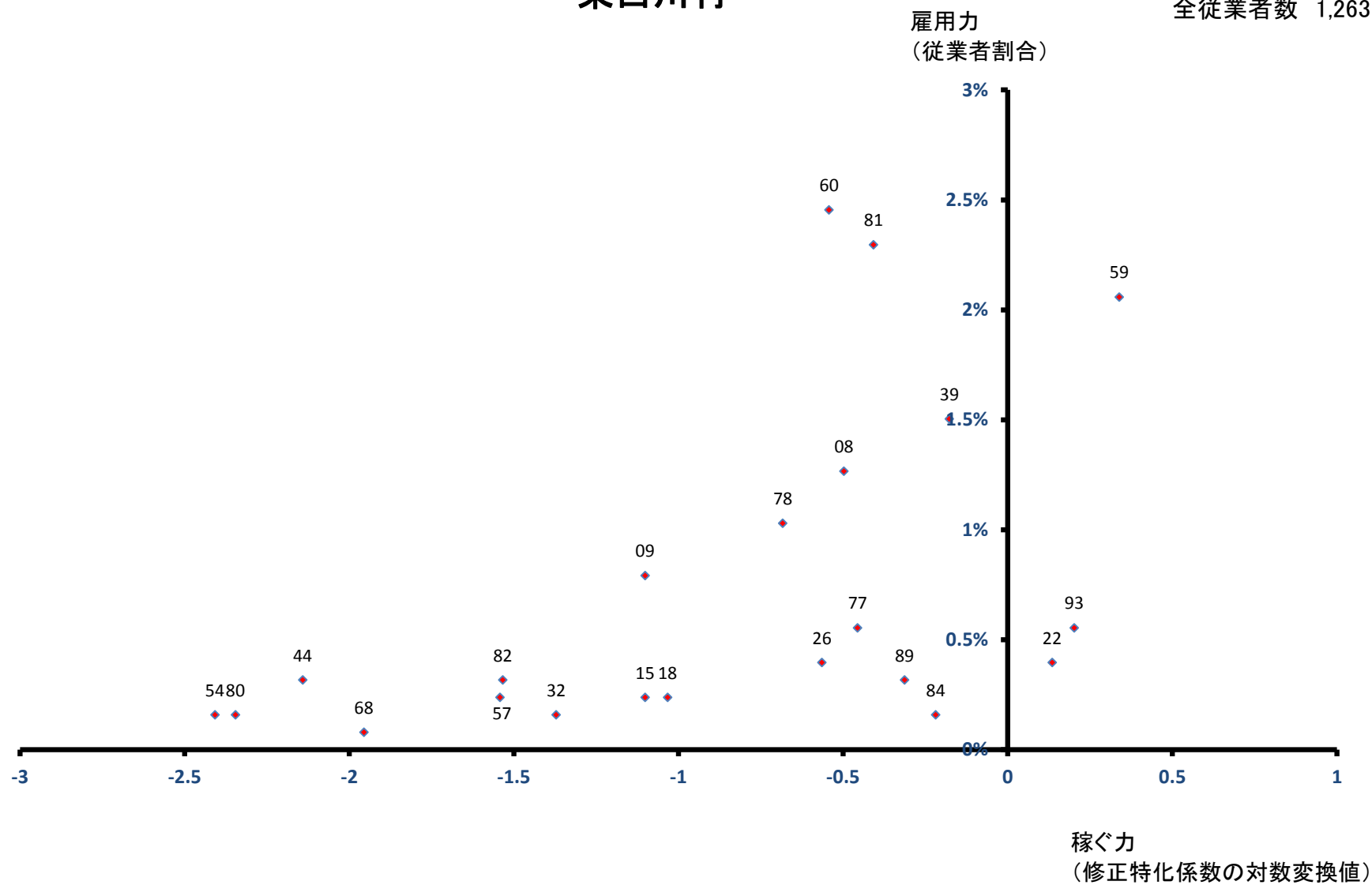

御嵩町

全従業員数 7,515 人

雇用力
(従業員割合)

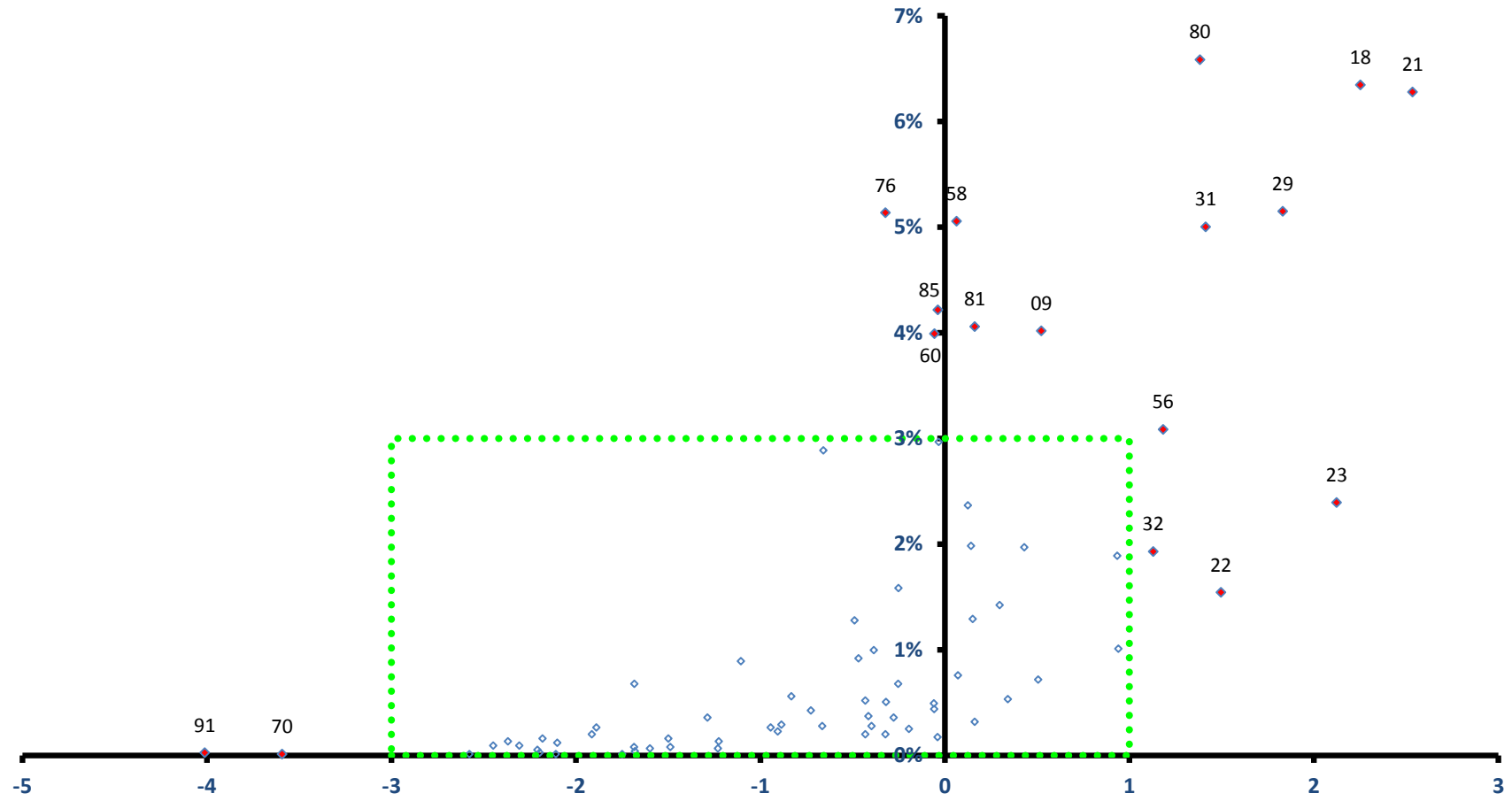

稼ぐ力
(修正特化係数の対数変換値)

御嵩町

全従業者数 7,515 人

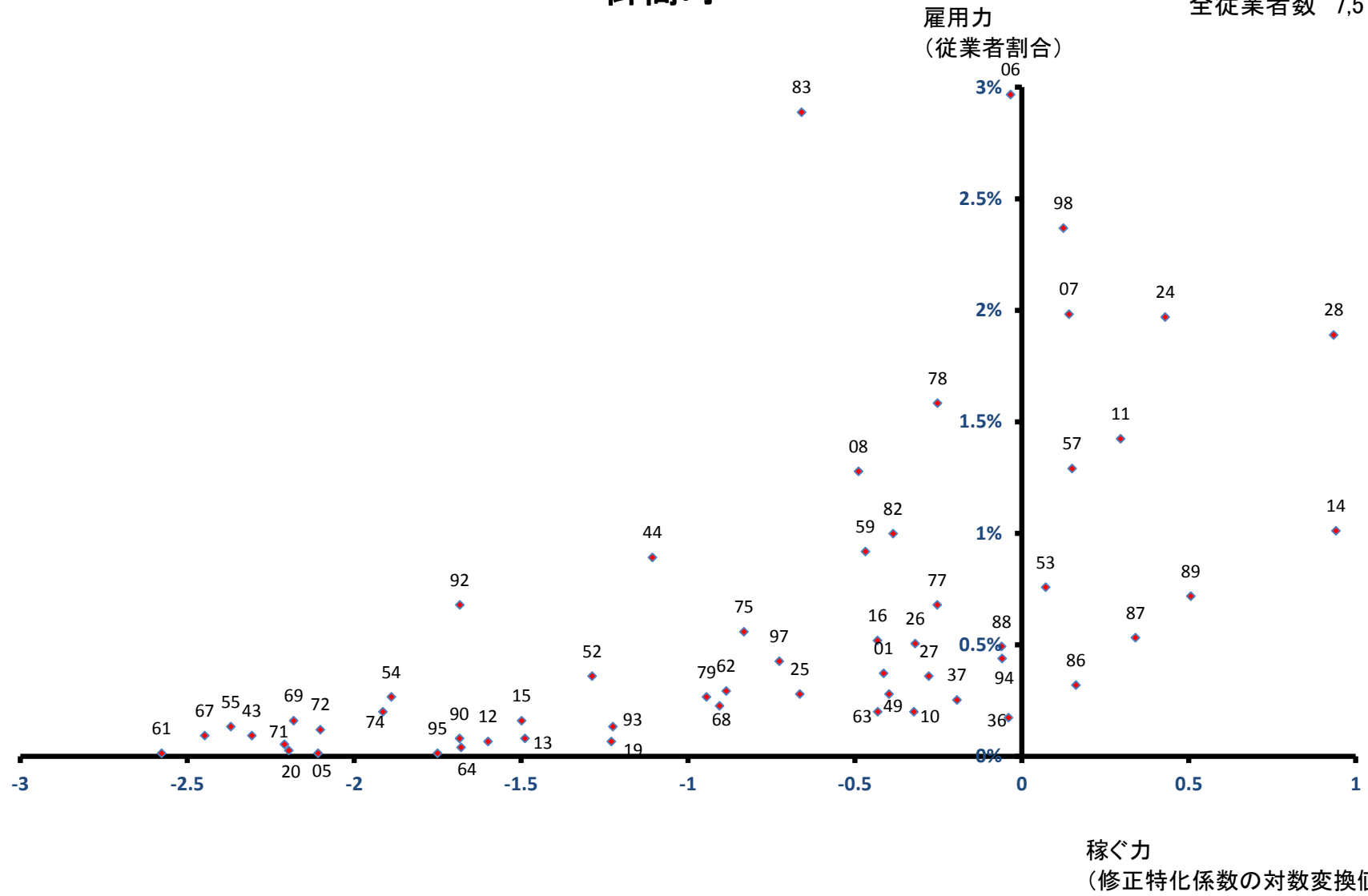

白川村

雇用力
(従業者割合)

全従業者数 1,319 人

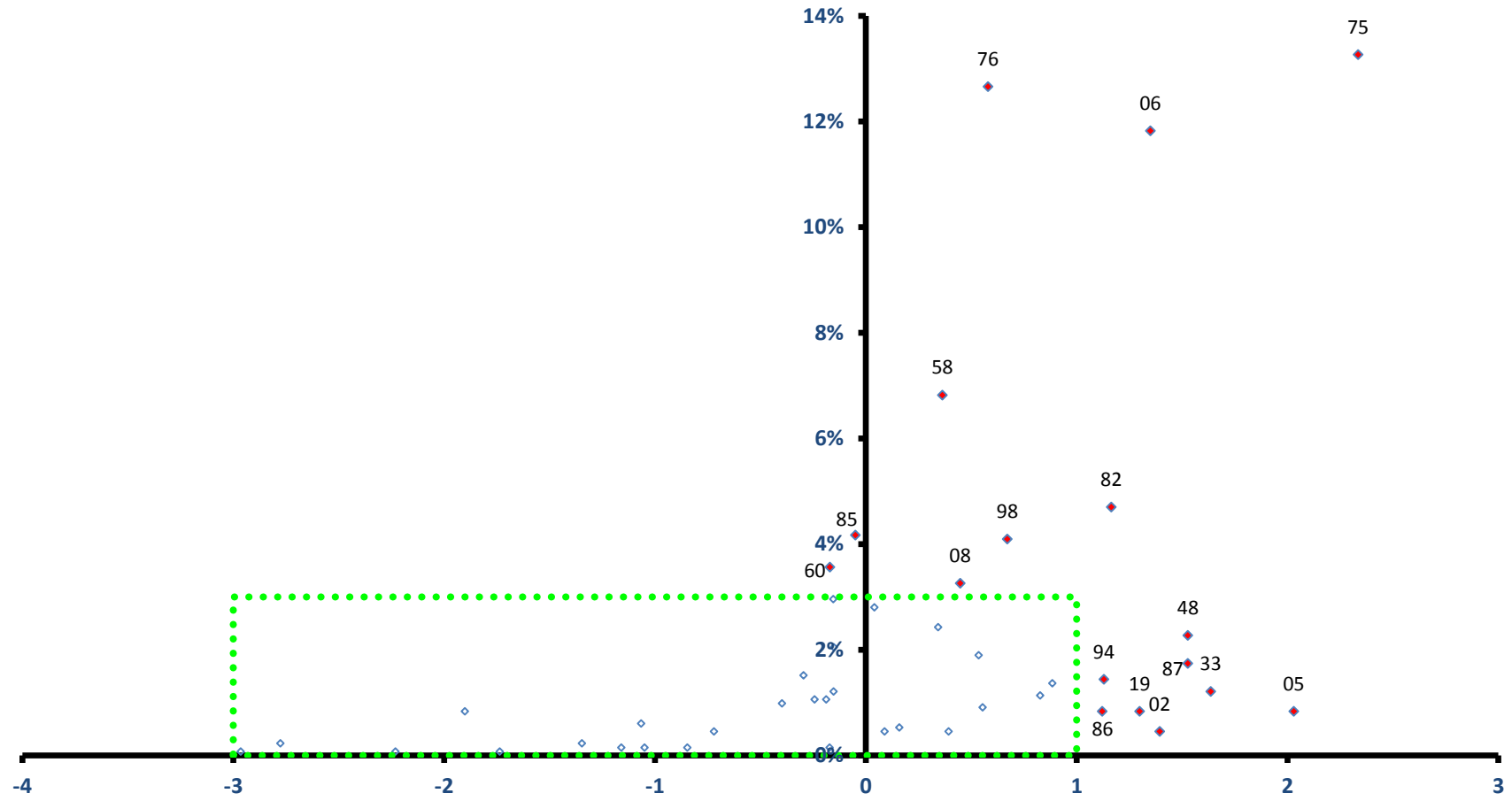

稼ぐ力
(修正特化係数の対数変換値)

白川村

全従業者数 1,319 人

