

岐阜県

全従業者数 950,629 人

雇用力
(従業者割合)

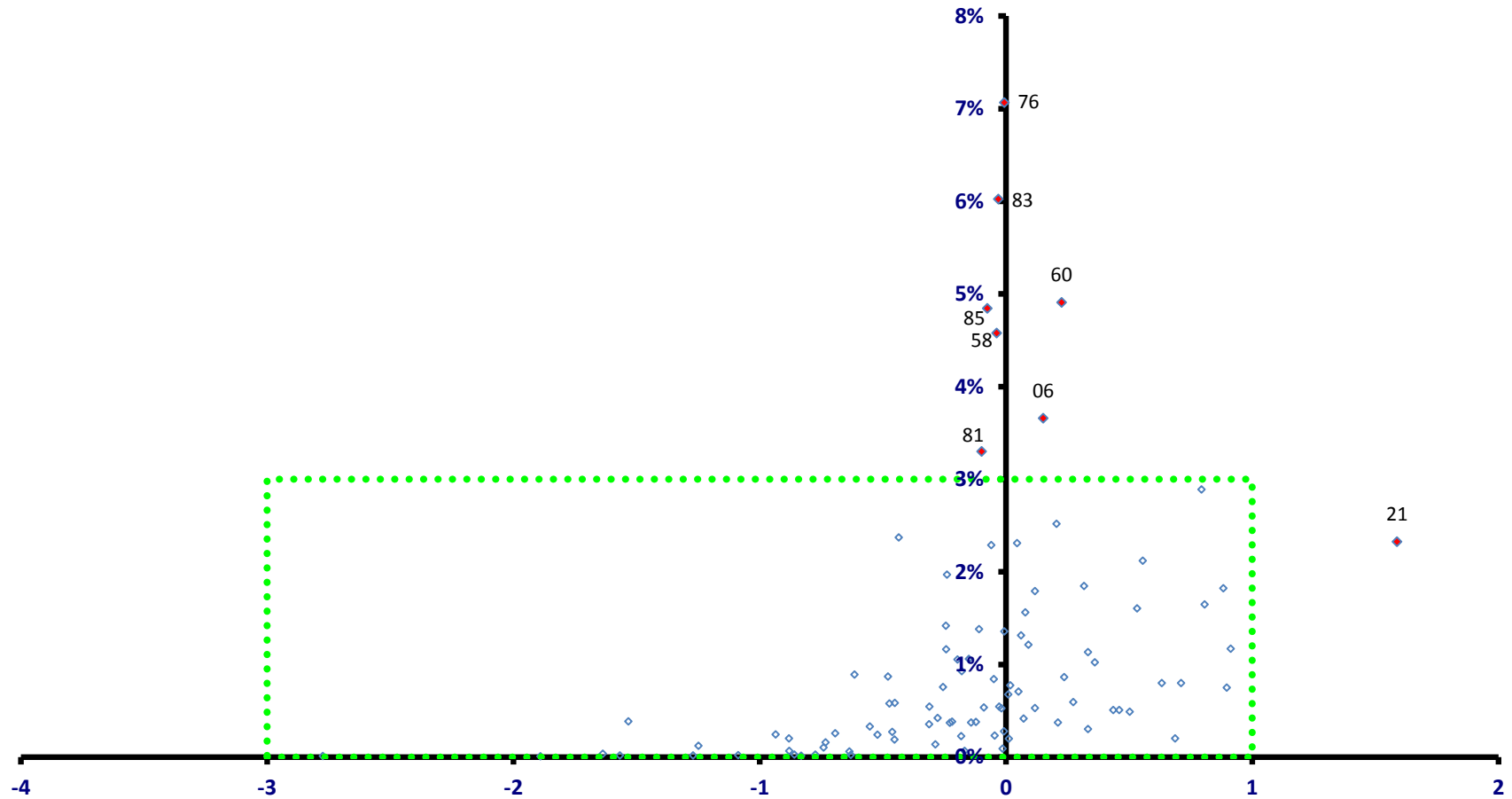

稼ぐ力
(修正特化係数の対数変換値)

岐阜県

全従業者数 950,629 人

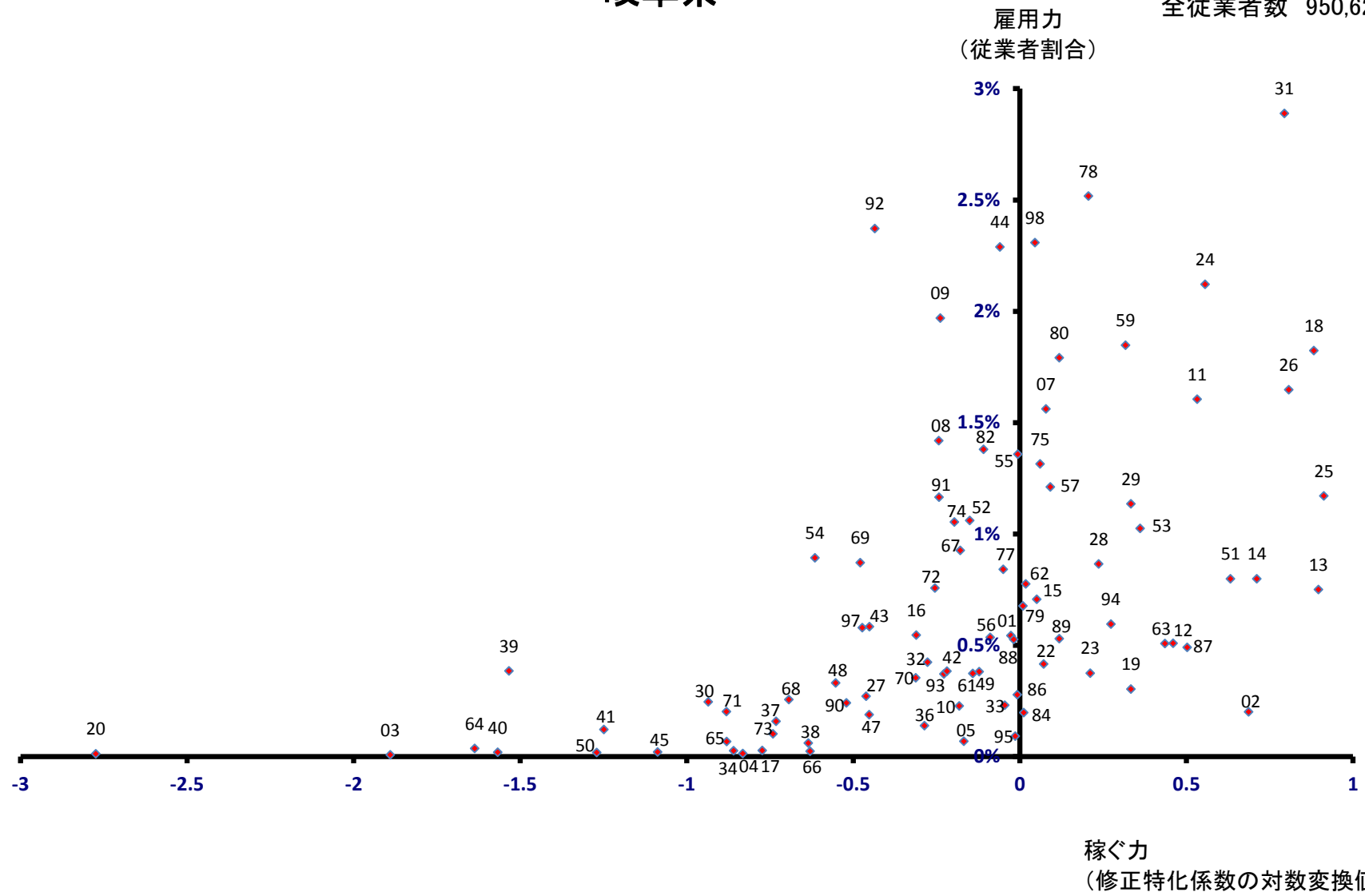

岐阜市

全従業者数 212,378 人

雇用力
(従業者割合)

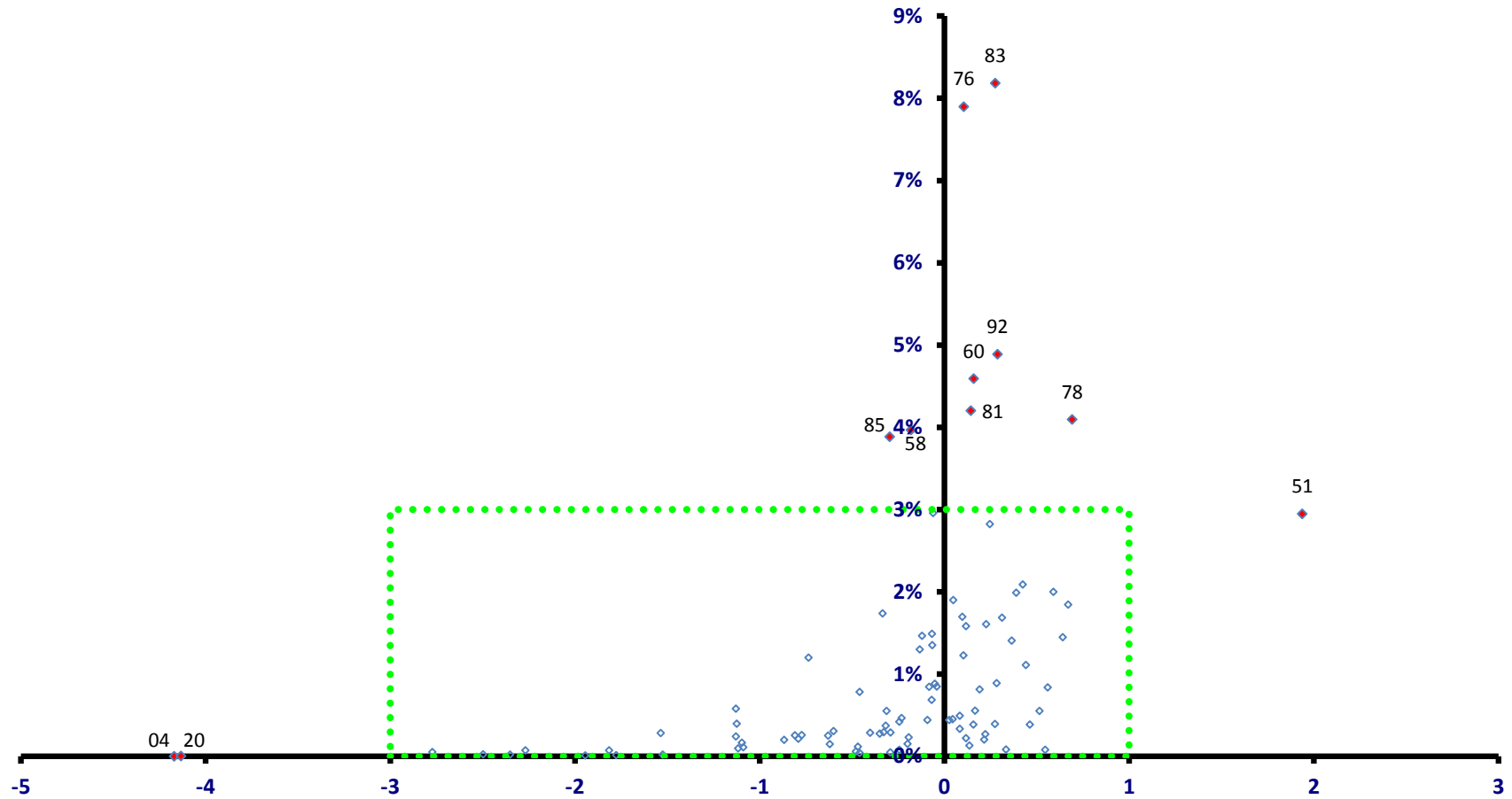

稼ぐ力
(修正特化係数の対数変換値)

岐阜市

全従業者数 212,378 人

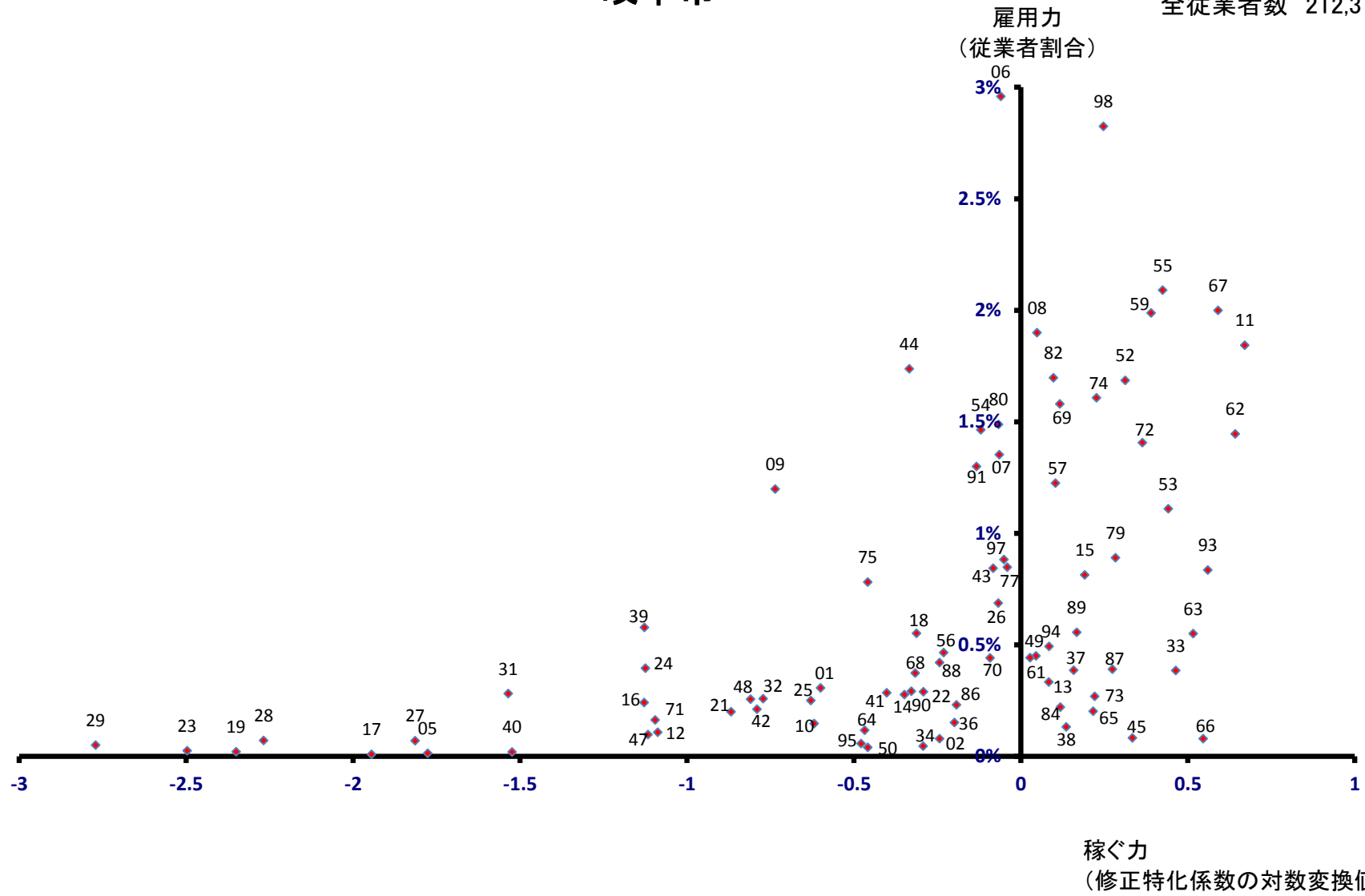

大垣市

全従業者数 82,668 人

雇用力
(従業者割合)

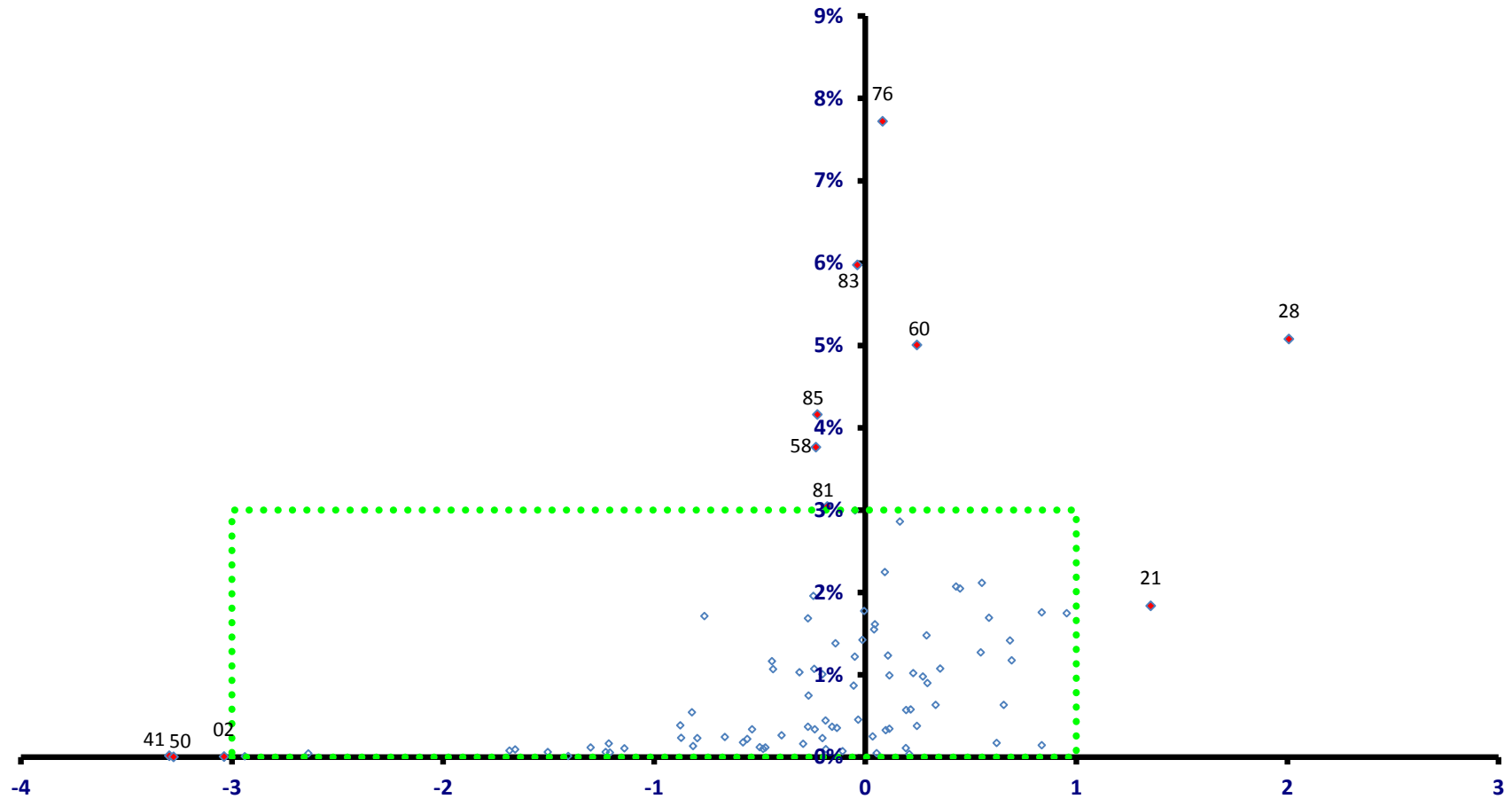

稼ぐ力
(修正特化係数の対数変換値)

大垣市

全従業者数 82,668 人

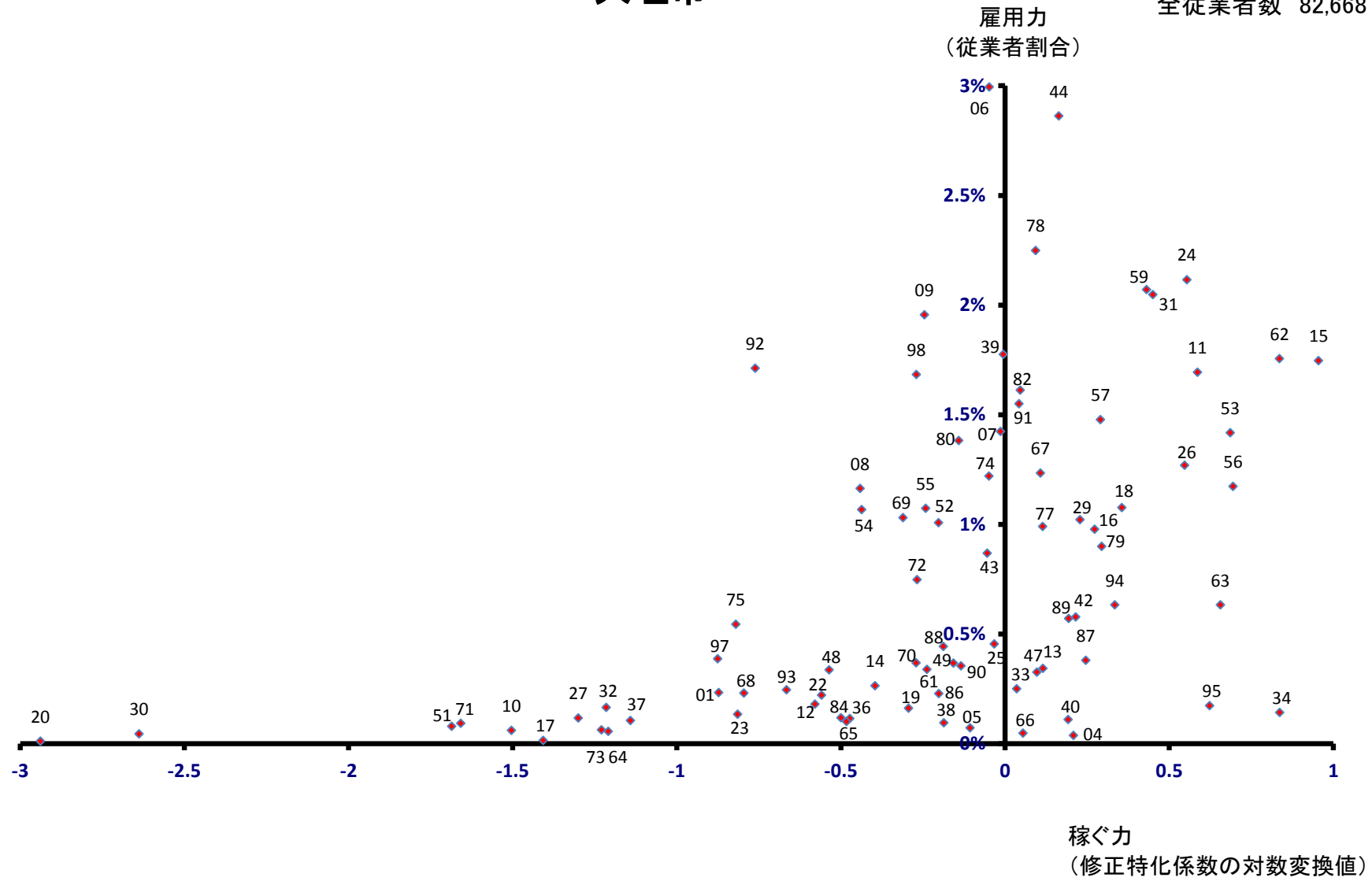

高山市

全従業者数 47,469 人

雇用力
(従業者割合)

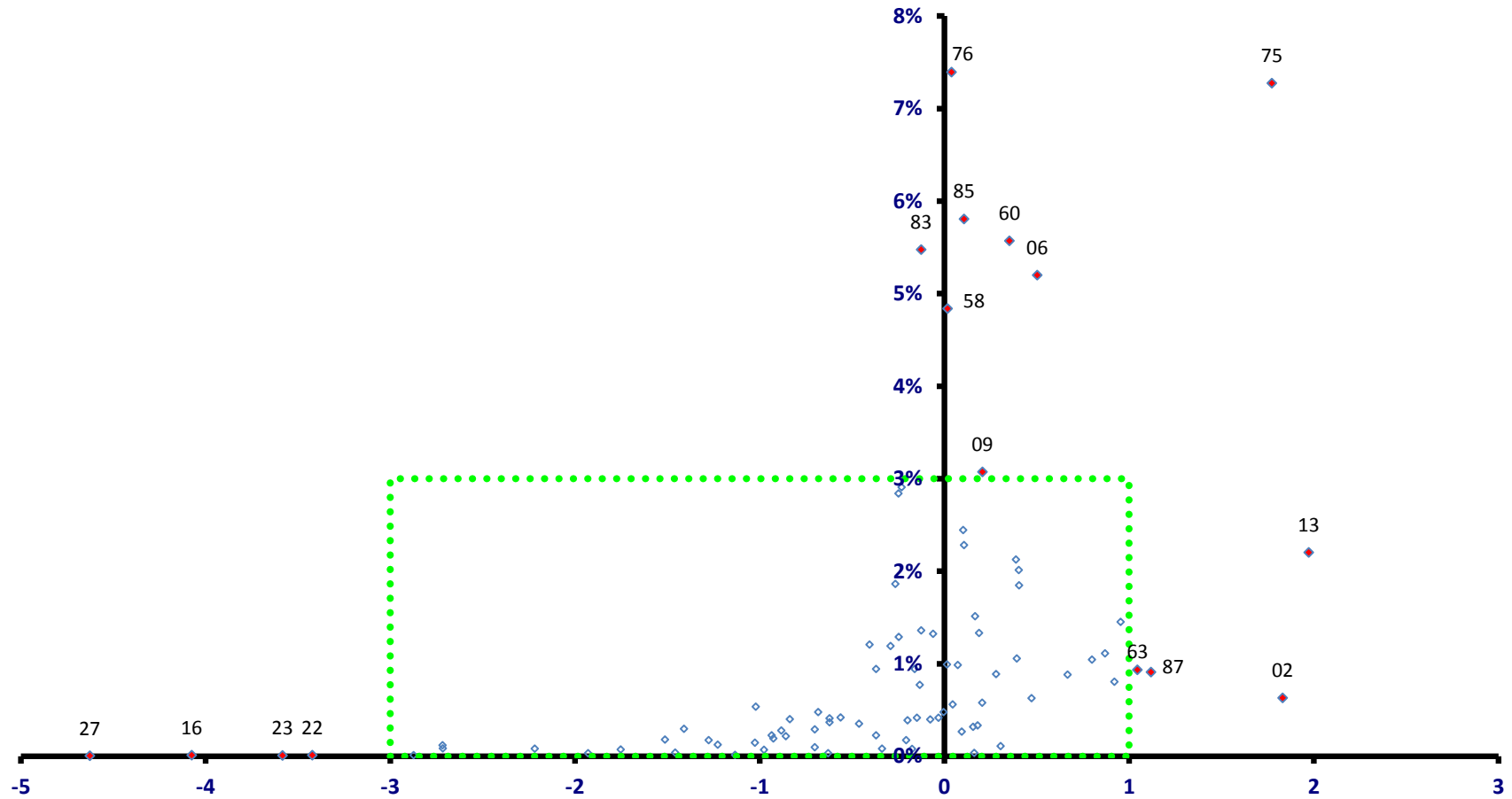

稼ぐ力
(修正特化係数の対数変換値)

高山市

全従業者数 47,469 人

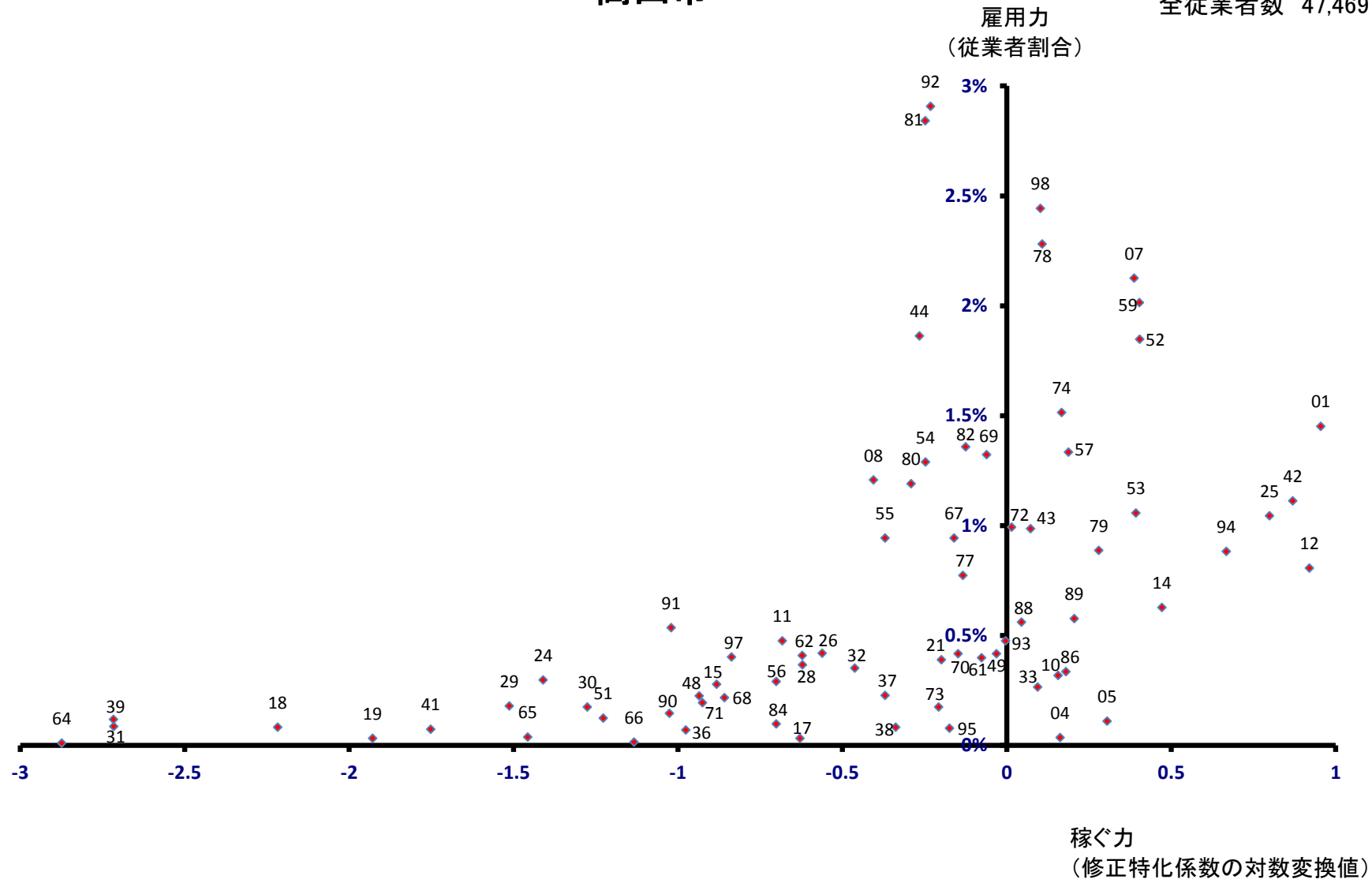

多治見市

全従業者数 43,333 人

雇用力
(従業者割合)

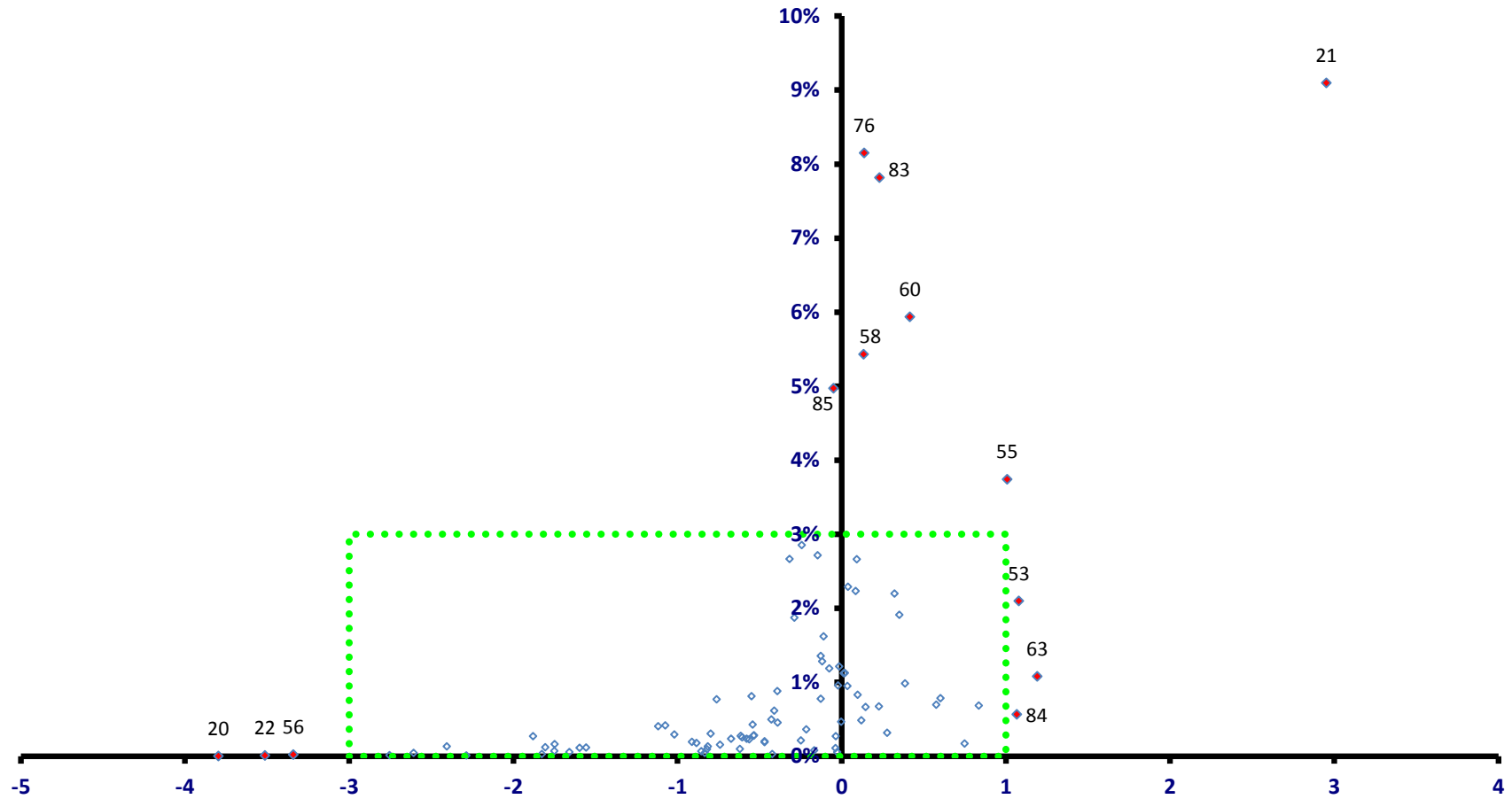

稼ぐ力
(修正特化係数の対数変換値)

多治見市

全従業者数 43,333 人

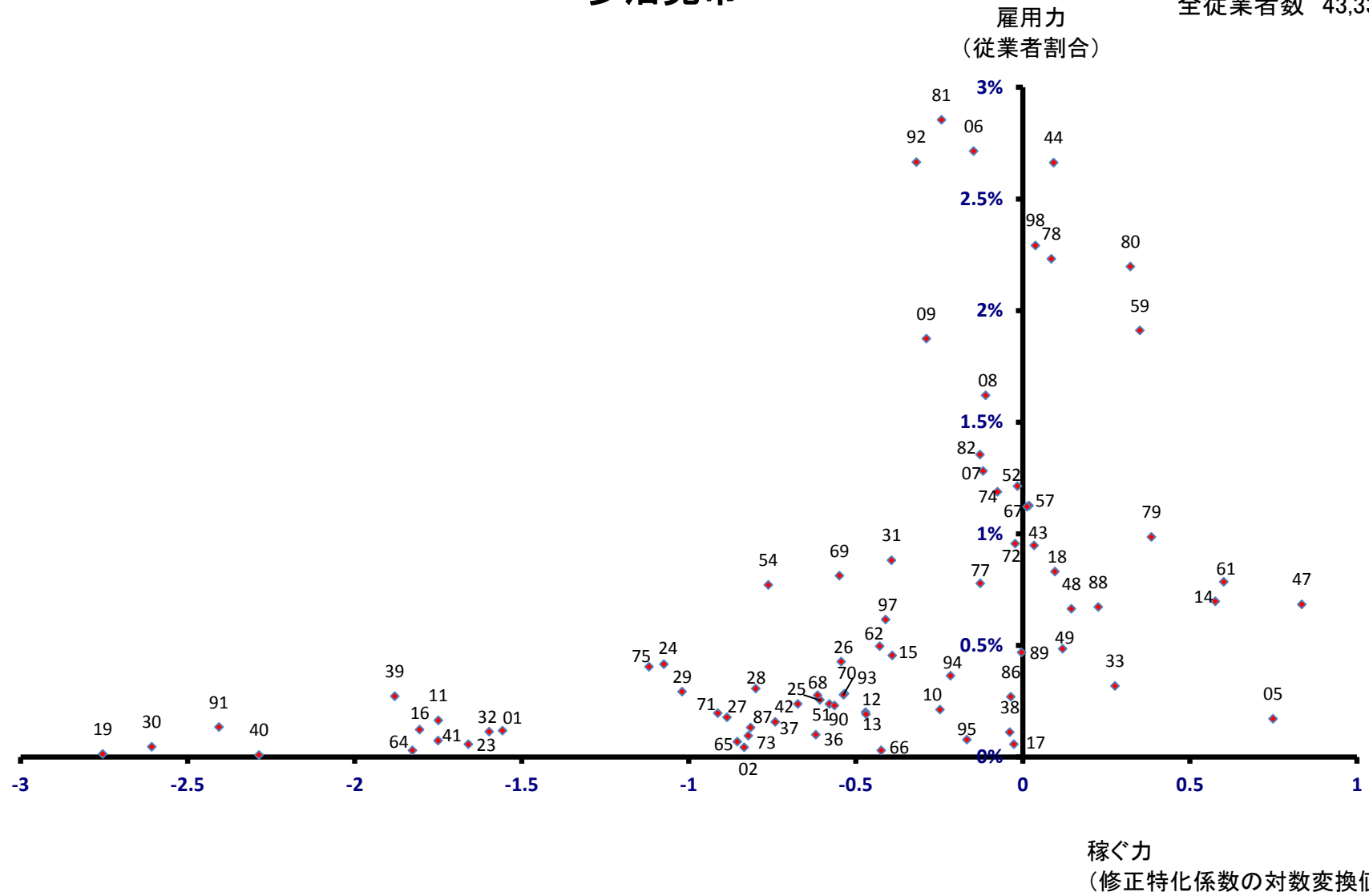

関市

全従業者数 45,647 人

雇用力
(従業者割合)

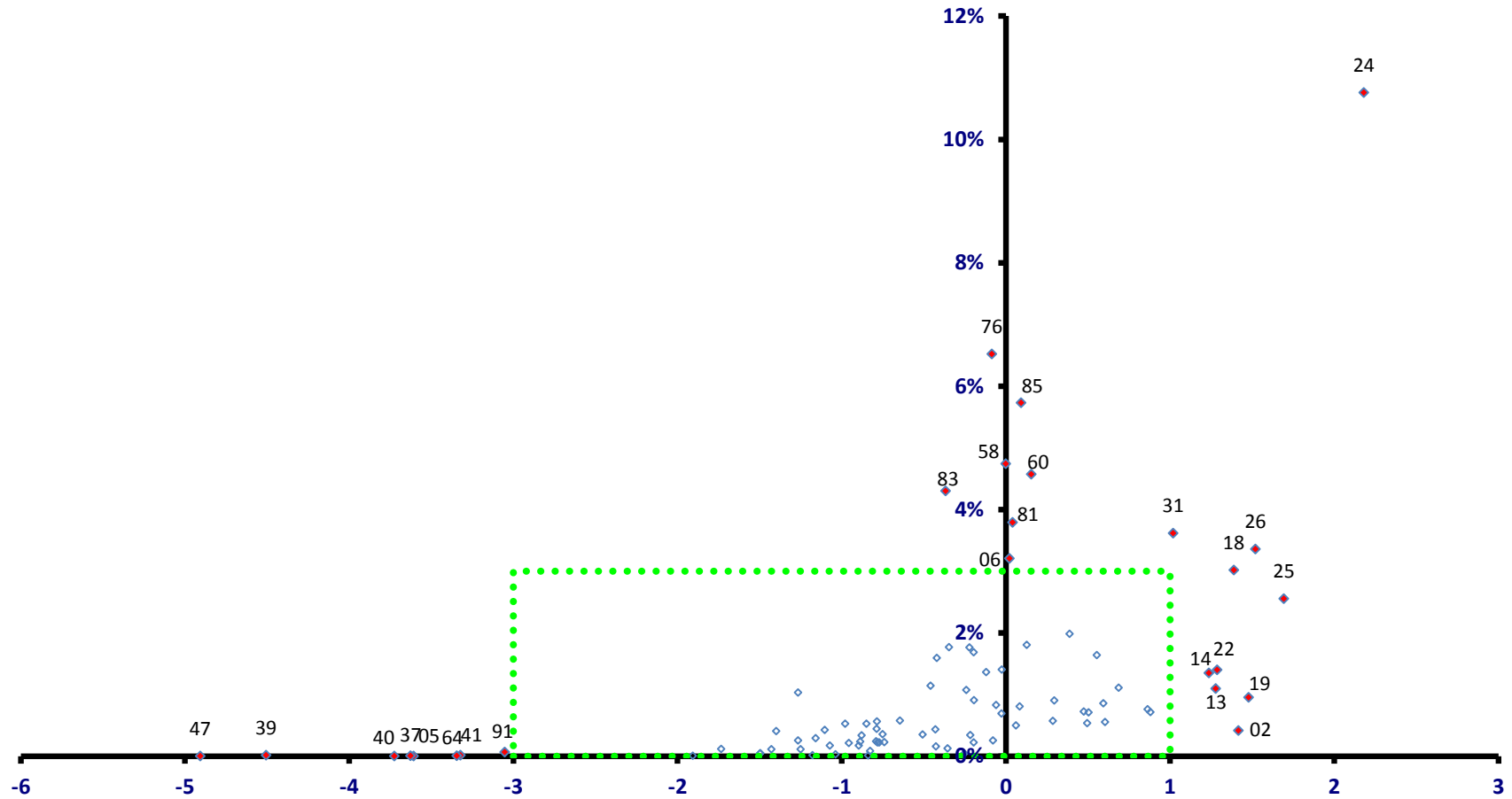

稼ぐ力
(修正特化係数の対数変換値)

関市

全従業者数 45,647 人

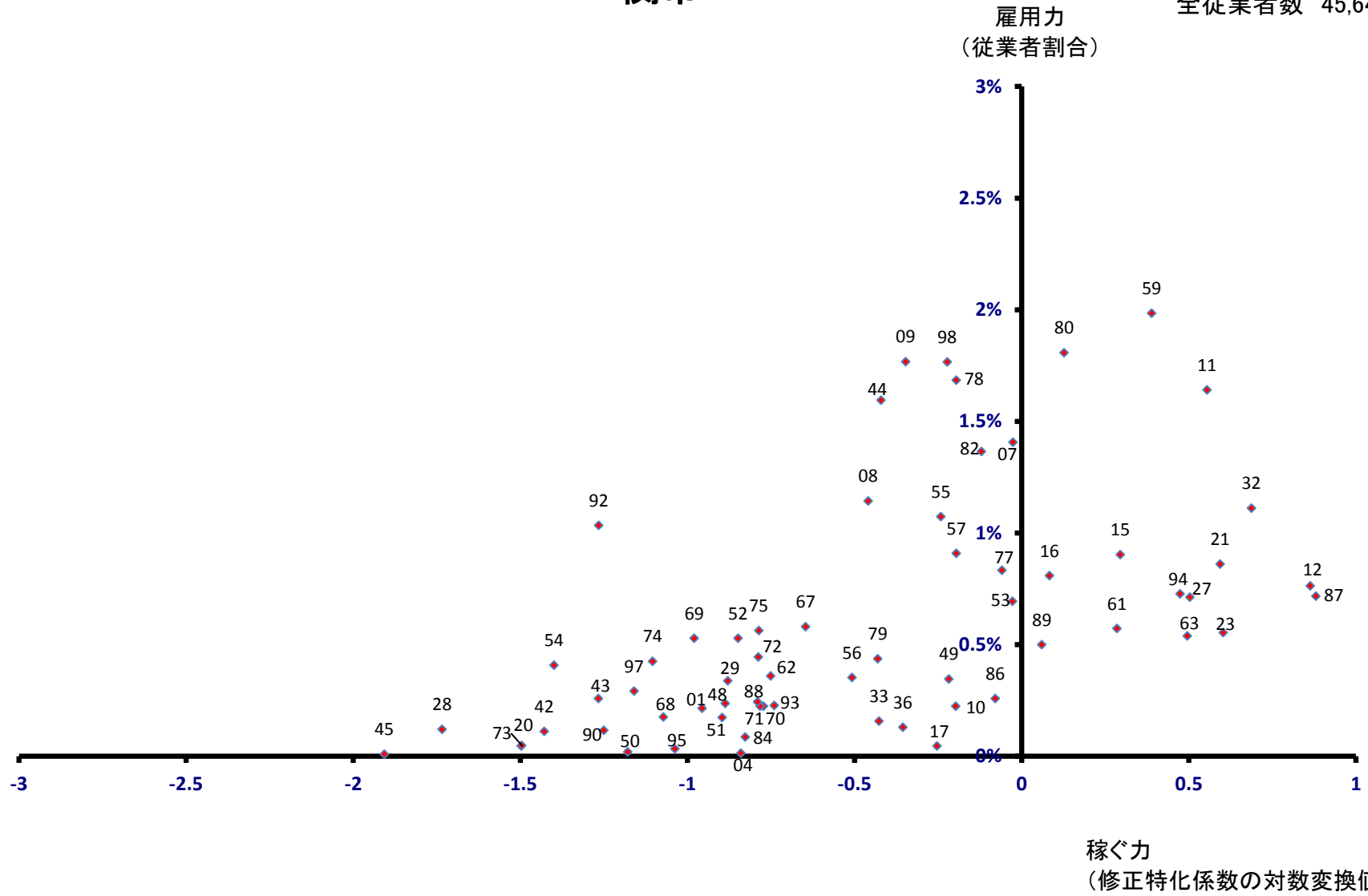

中津川市

全従業者数 40,740 人

雇用力
(従業者割合)

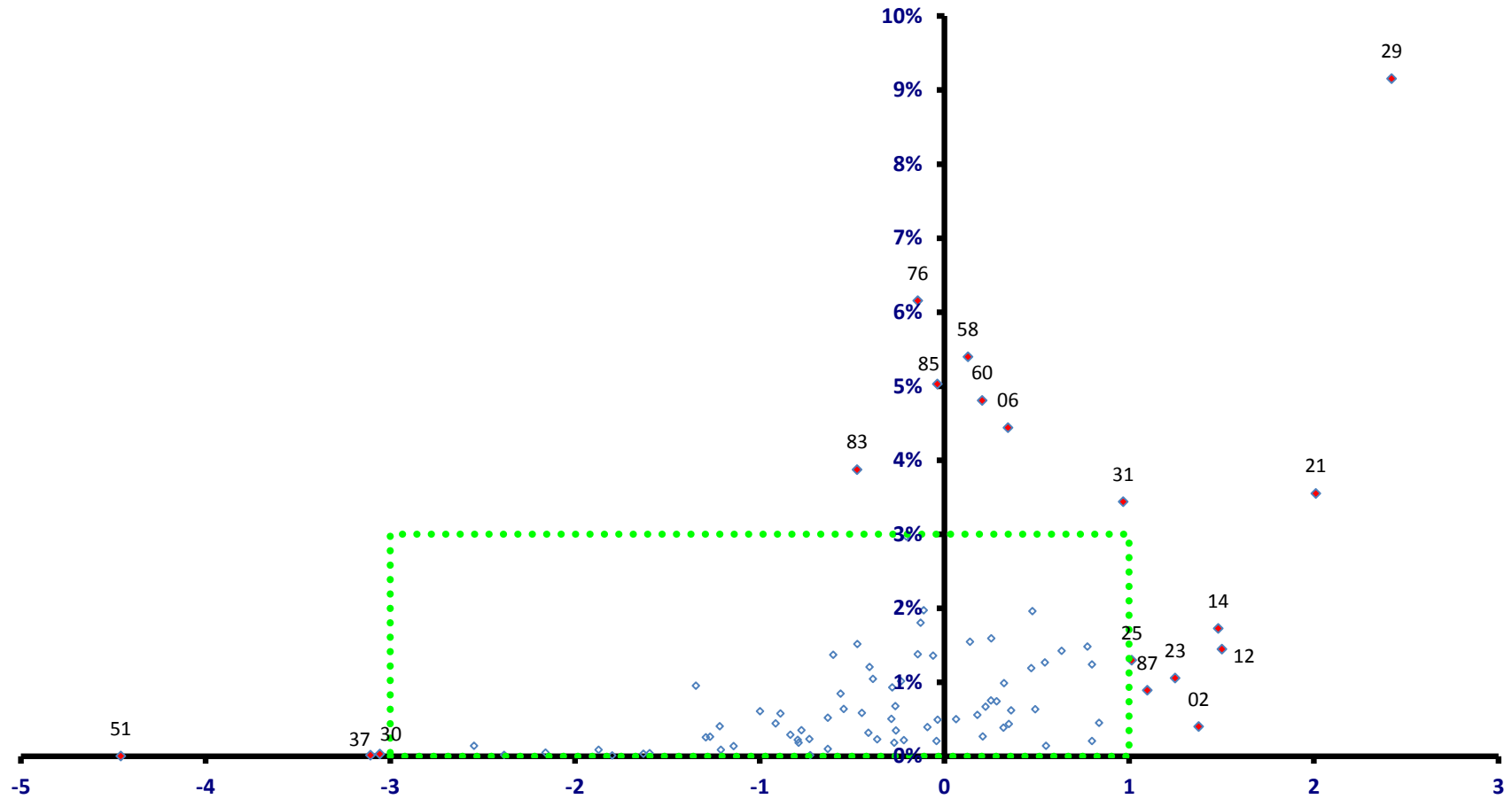

稼ぐ力
(修正特化係数の対数変換値)

中津川市

全従業者数 40,740 人

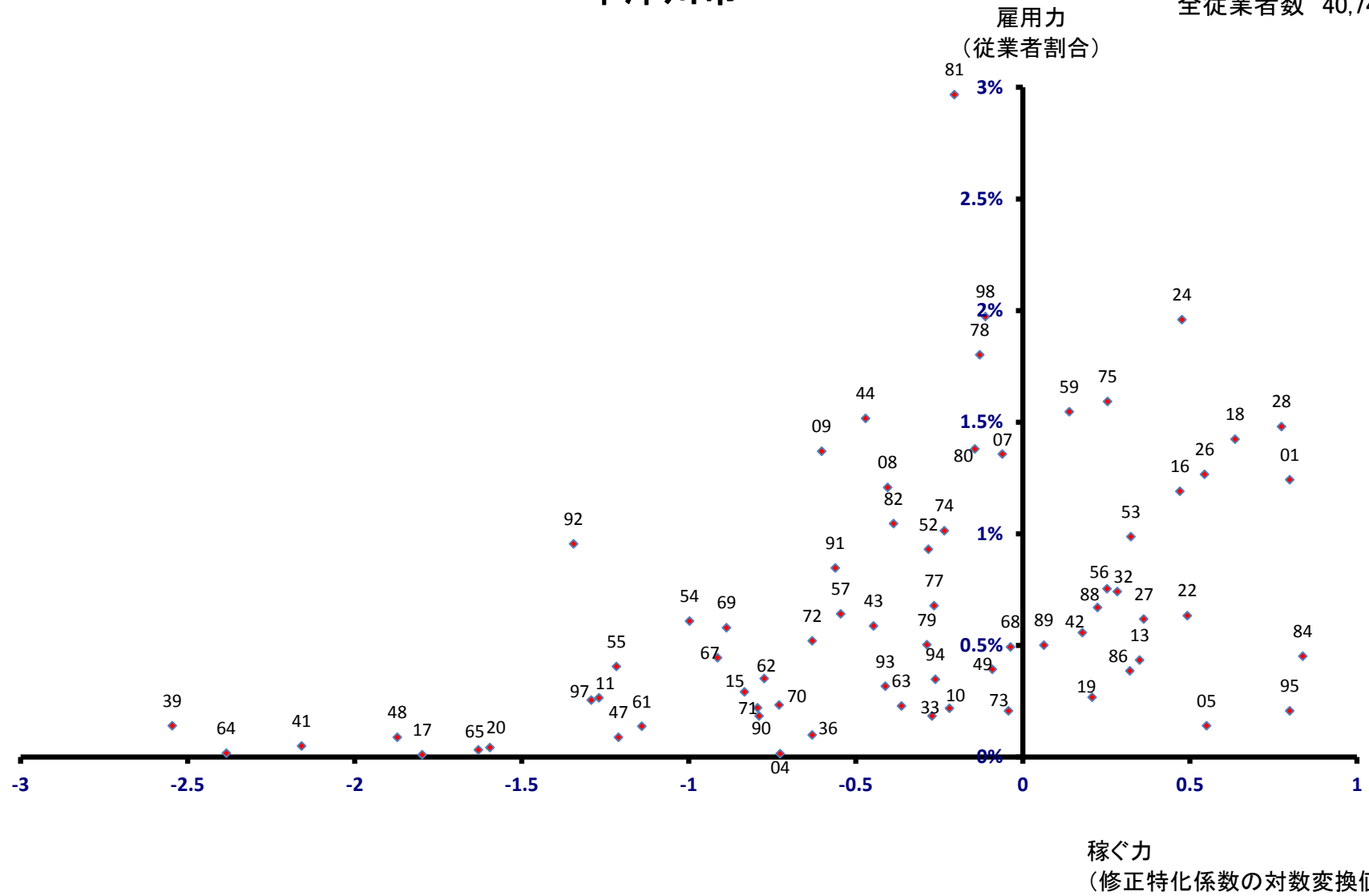

美濃市

全従業者数 11,146 人

雇用力
(従業者割合)

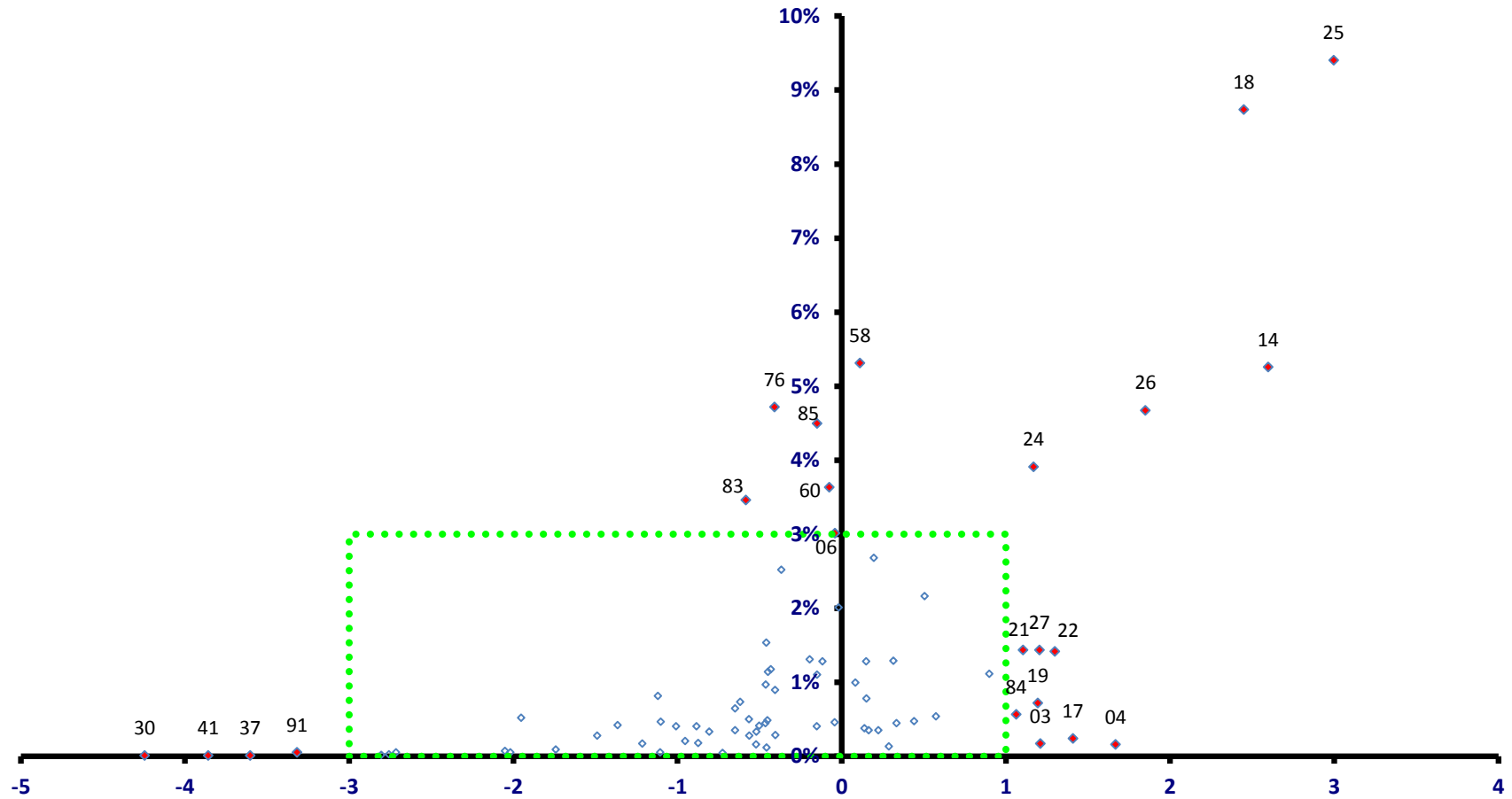

稼ぐ力
(修正特化係数の対数変換値)

美濃市

全従業者数 11,146 人

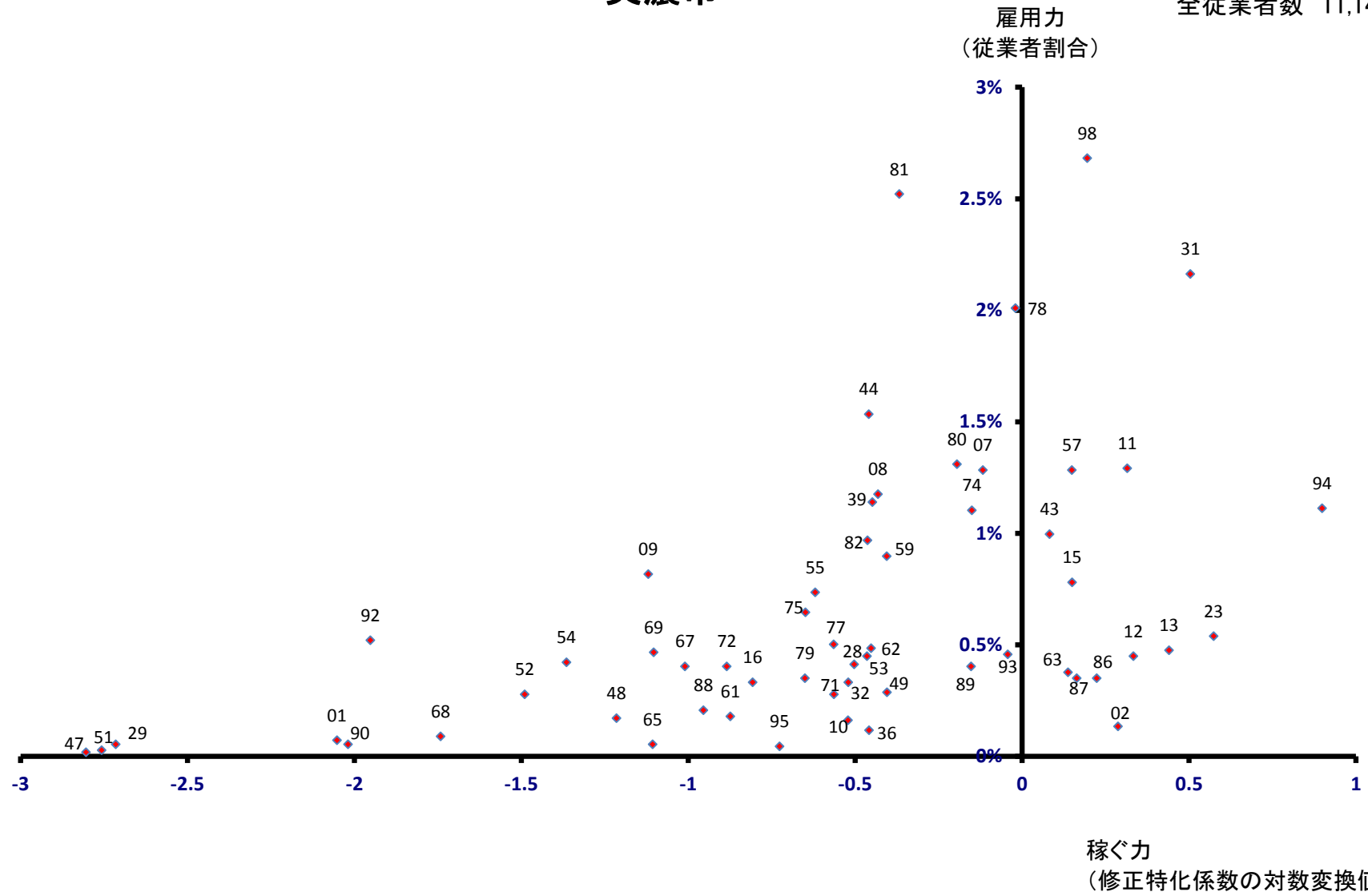

瑞浪市

全従業者数 15,524 人

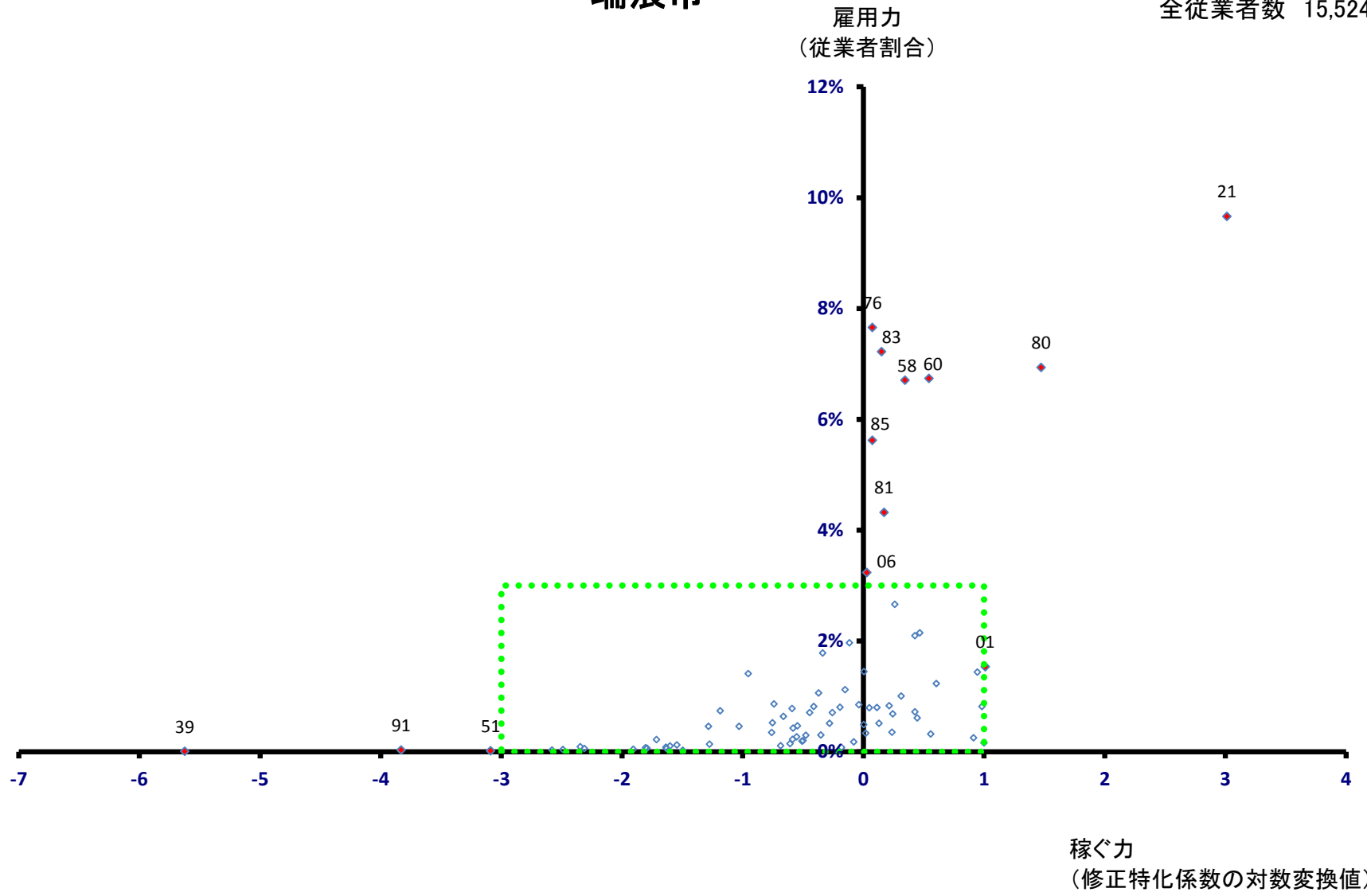

瑞浪市

全従業者数 15,524 人

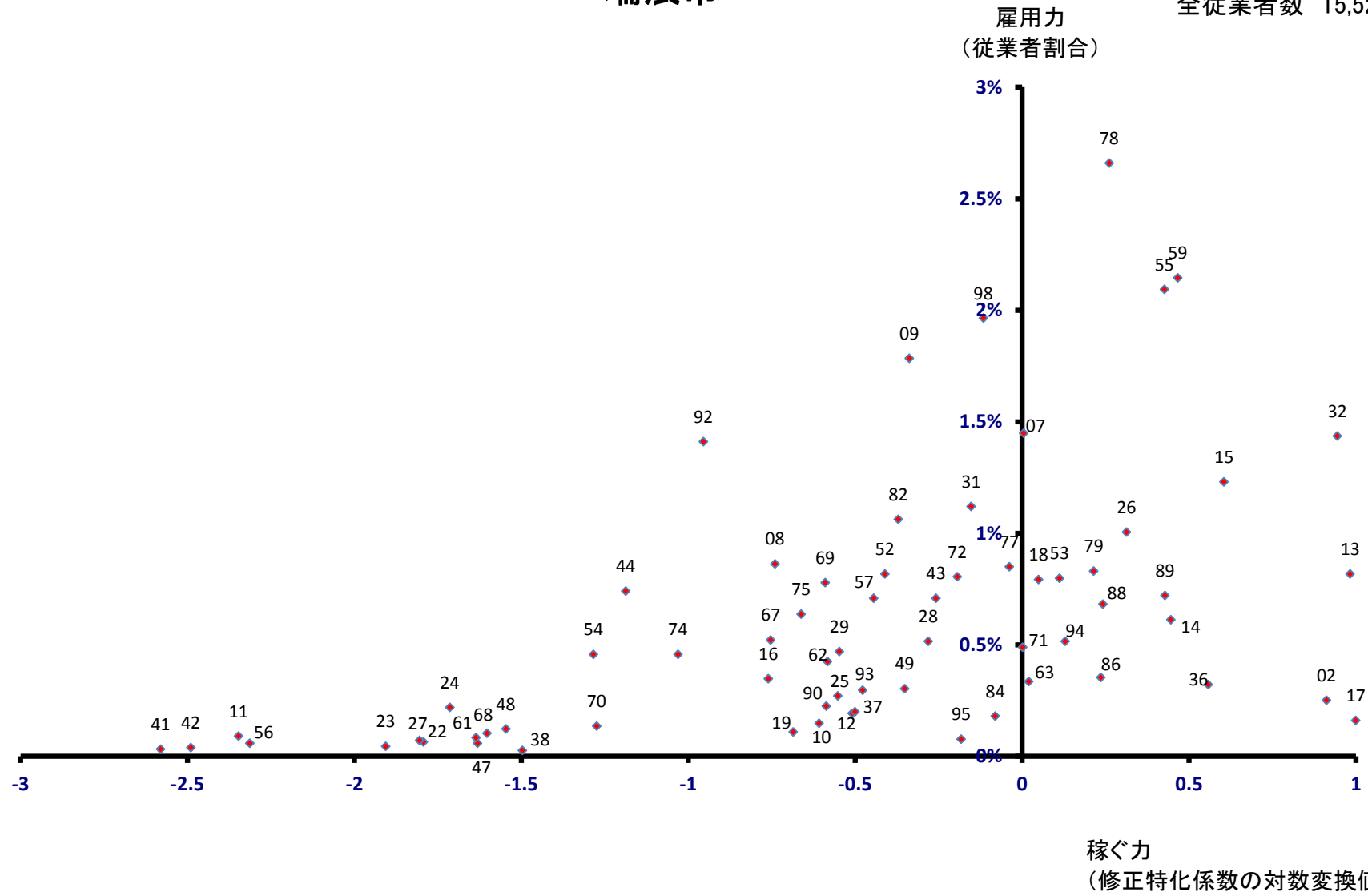

羽島市

全従業者数 24,624 人

雇用力
(従業者割合)

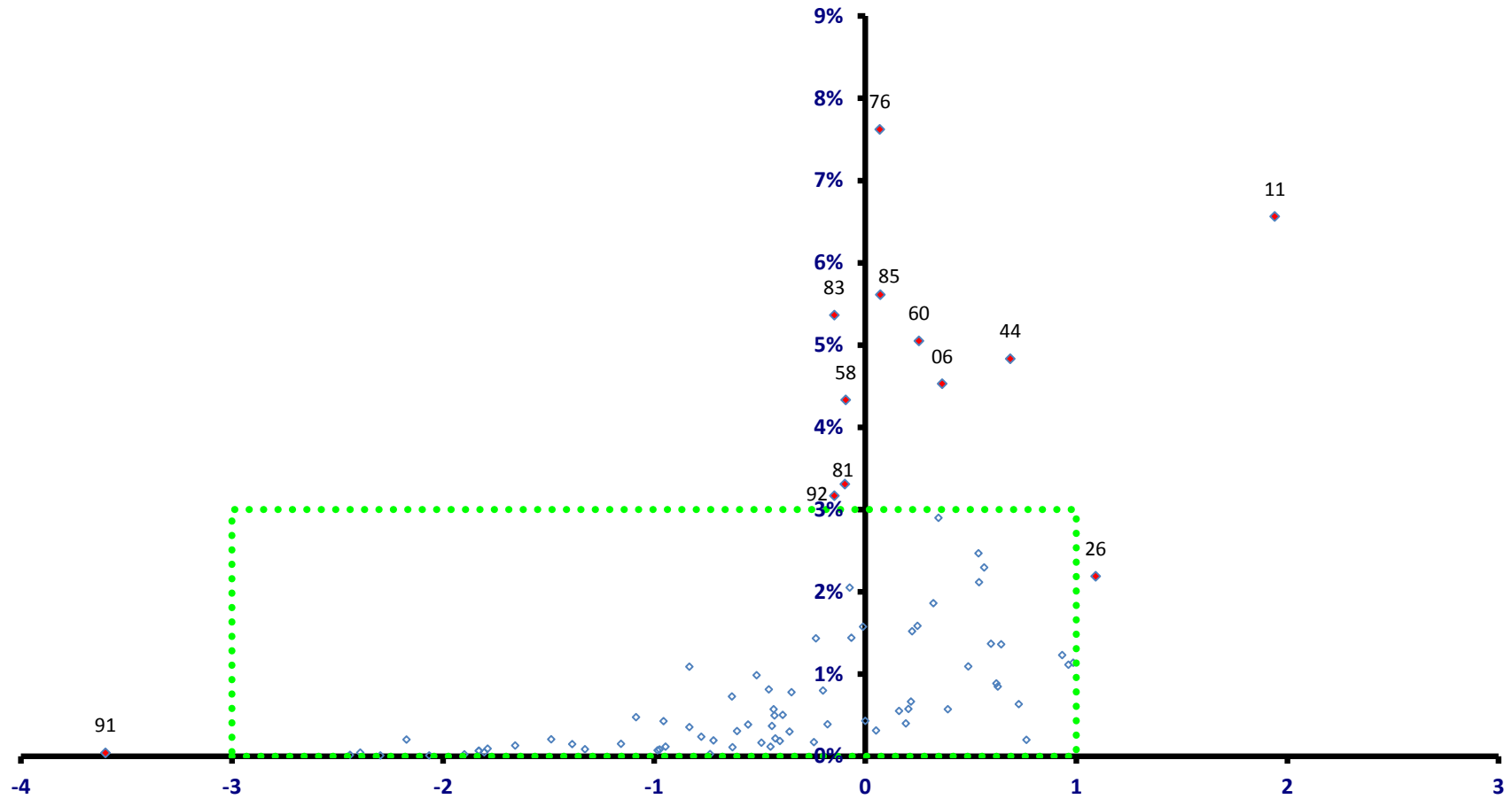

稼ぐ力
(修正特化係数の対数変換値)

羽島市

全従業者数 24,624 人

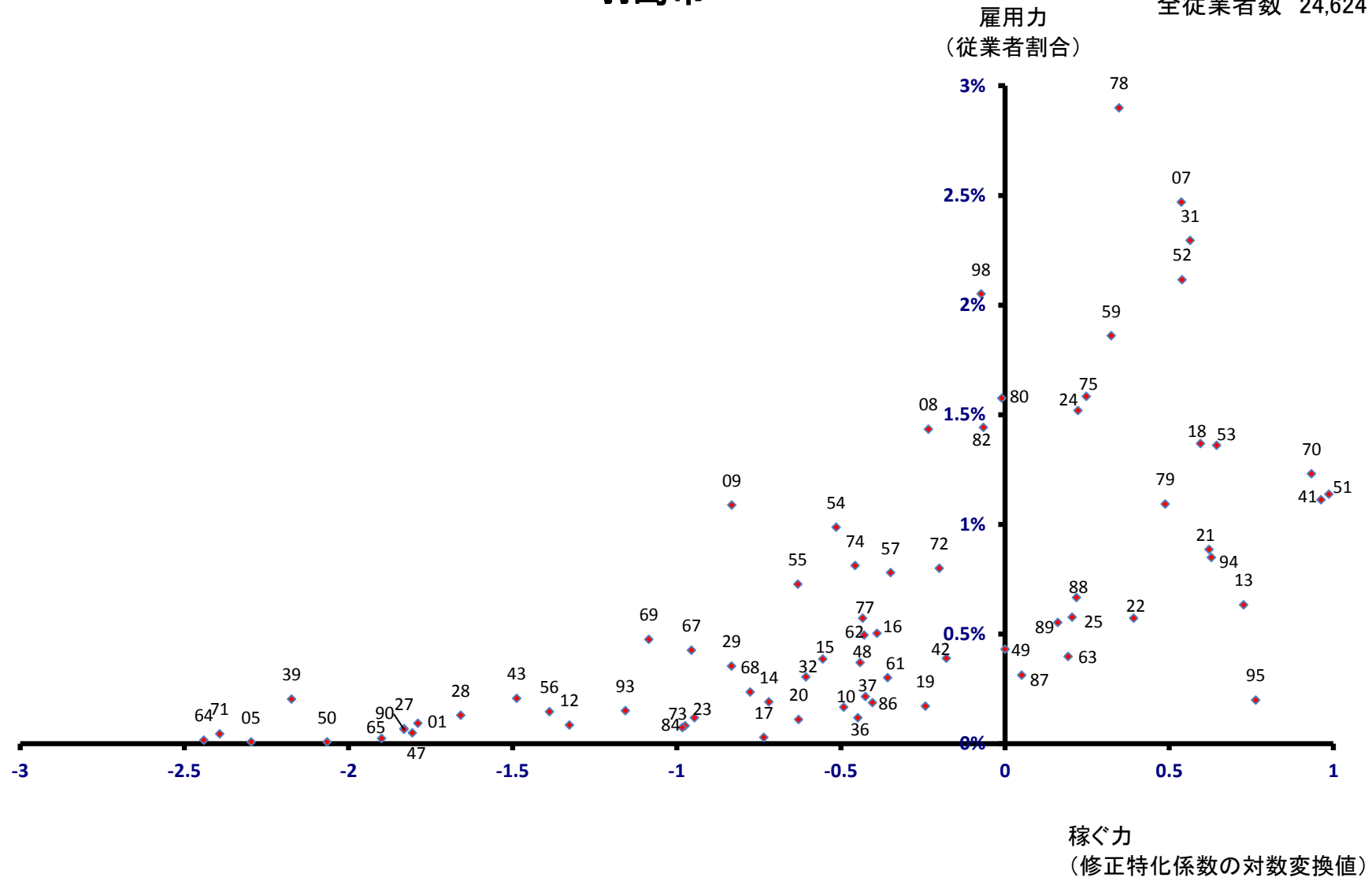

恵那市

全従業者数 25,521 人

雇用力
(従業者割合)

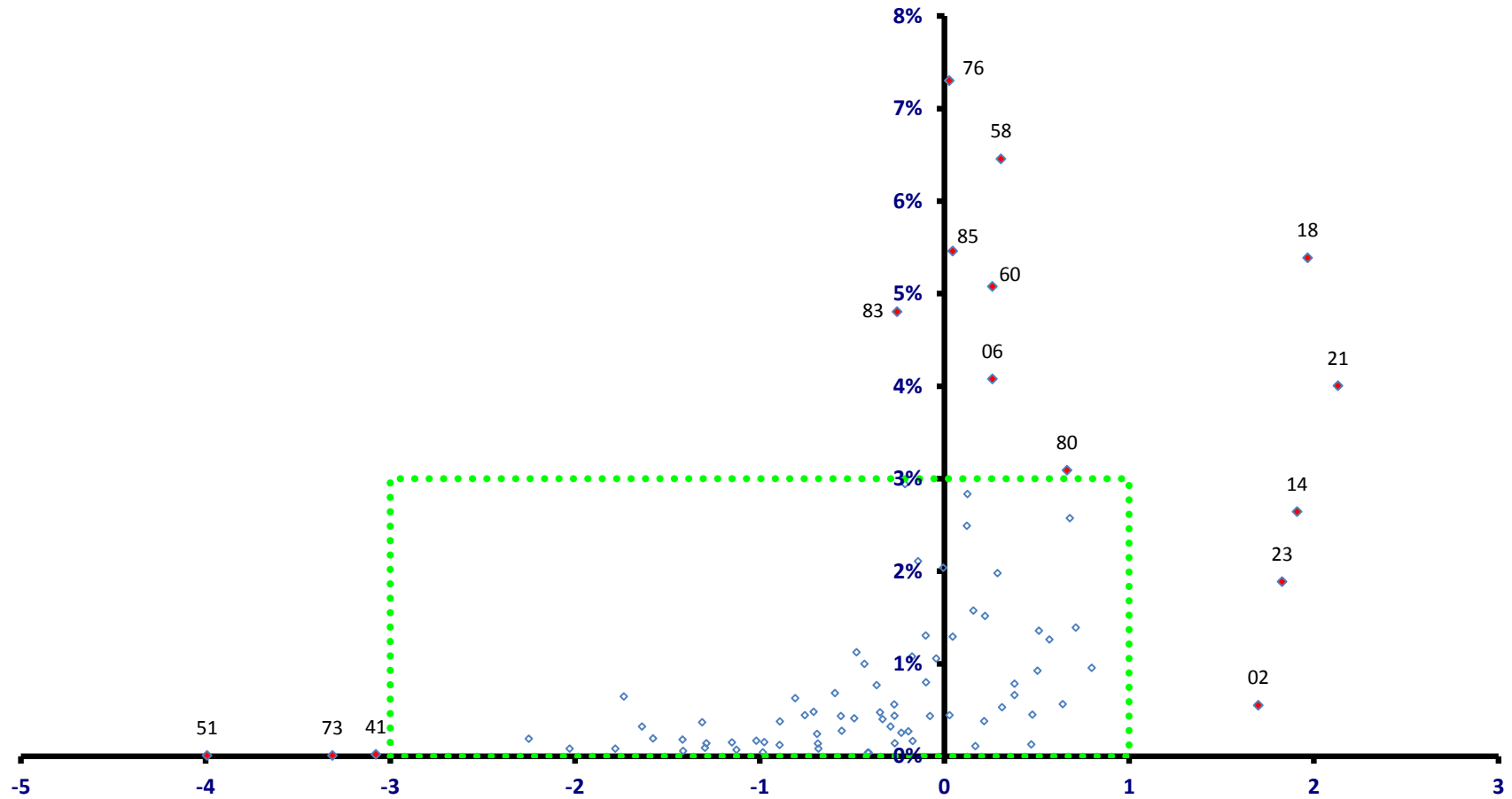

稼ぐ力
(修正特化係数の対数変換値)

恵那市

全従業者数 25,521 人

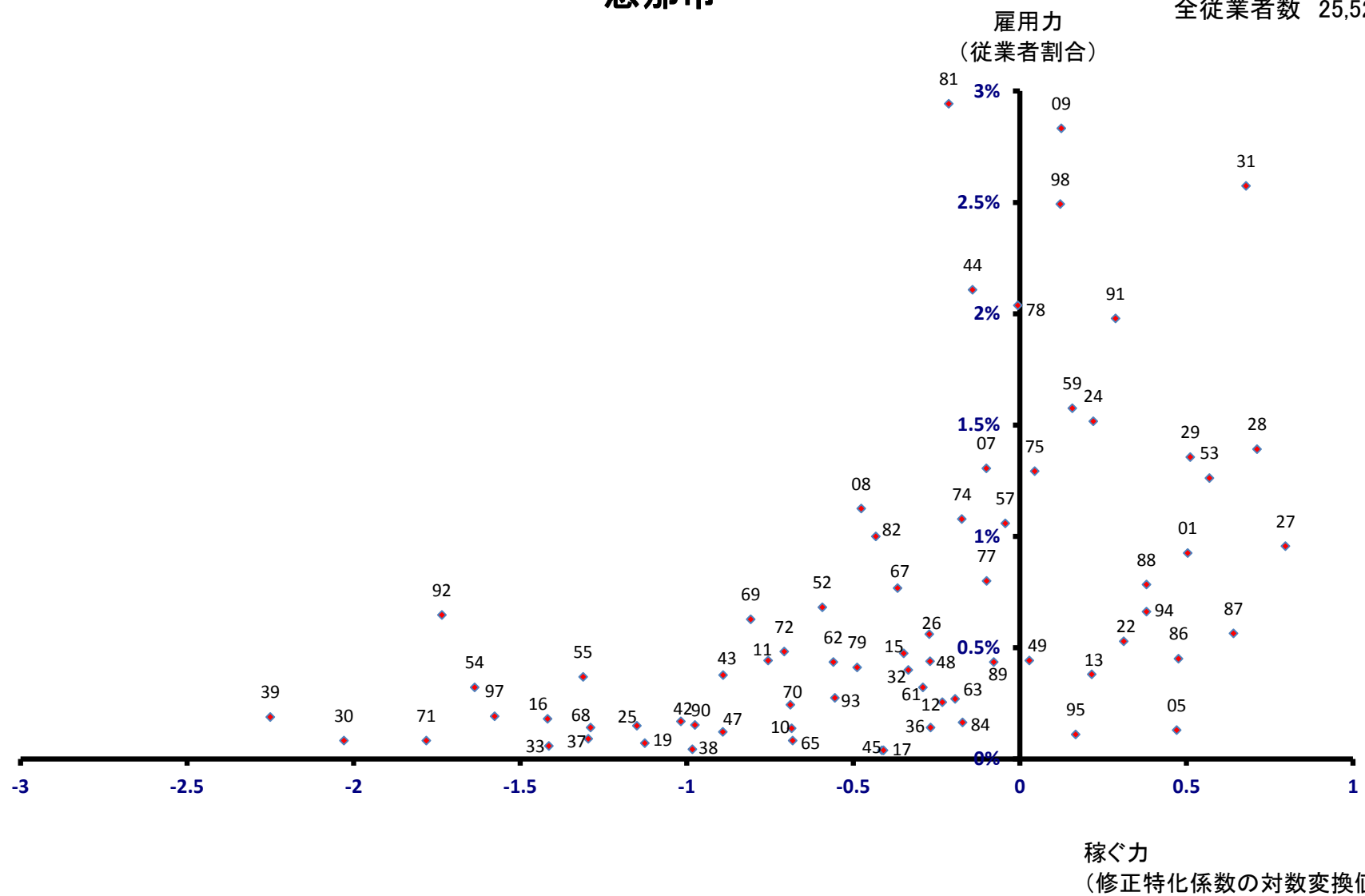

美濃加茂市

全従業者数 28,086 人

雇用力
(従業者割合)

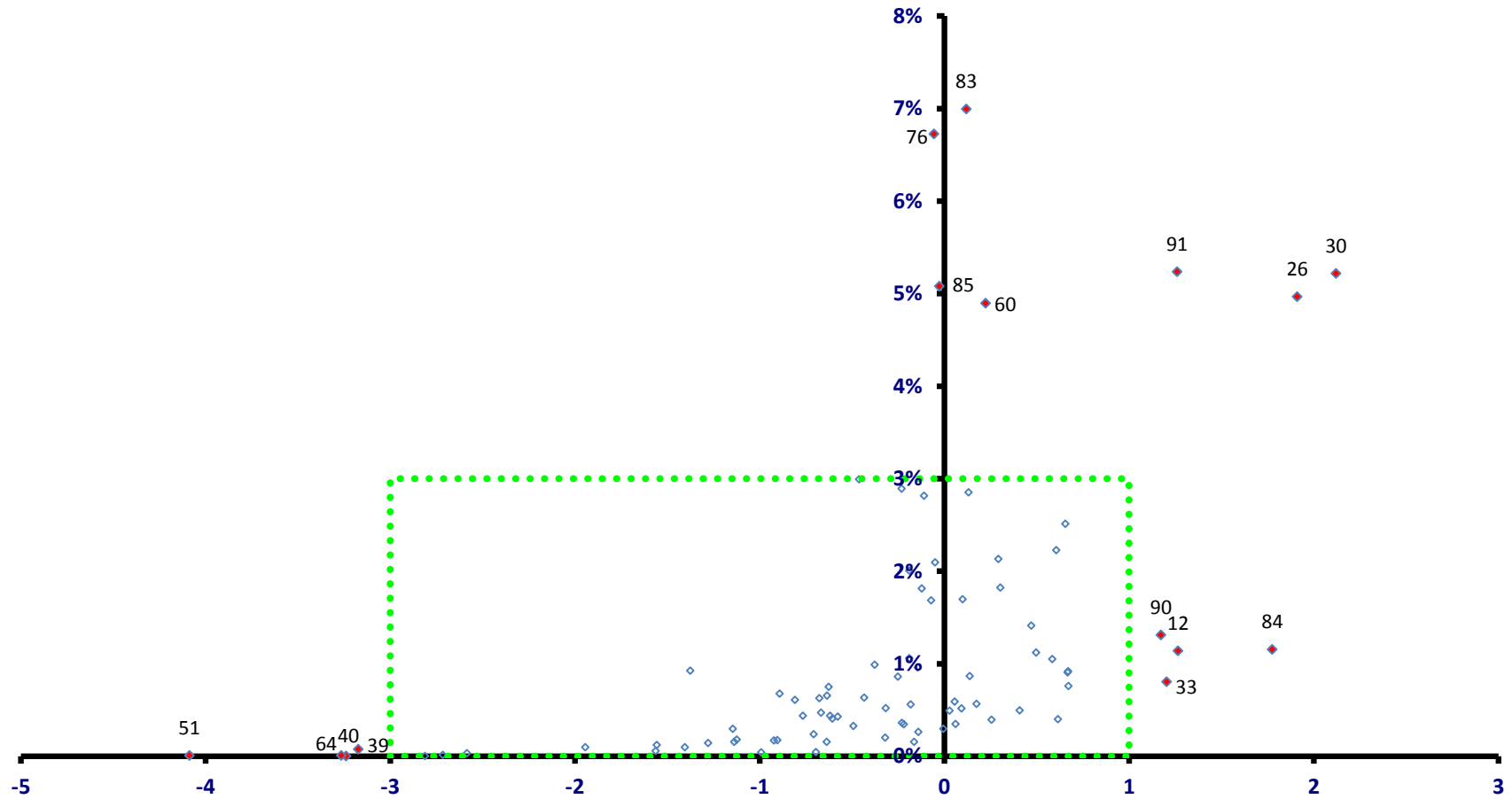

稼ぐ力
(修正特化係数の対数変換値)

美濃加茂市

全従業者数 28,086 人

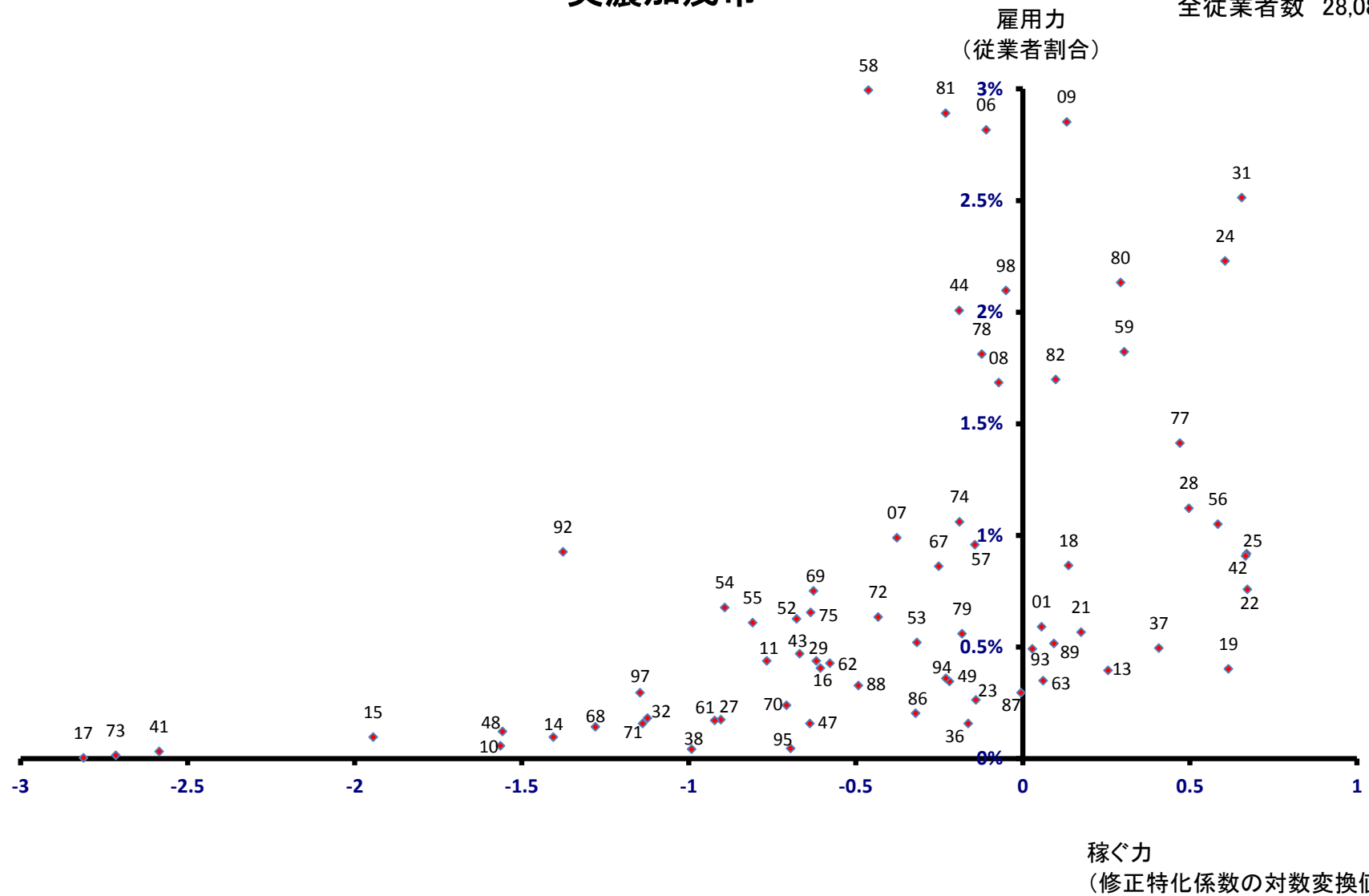

土岐市

雇用力
(従業者割合)

全従業者数 26,874 人

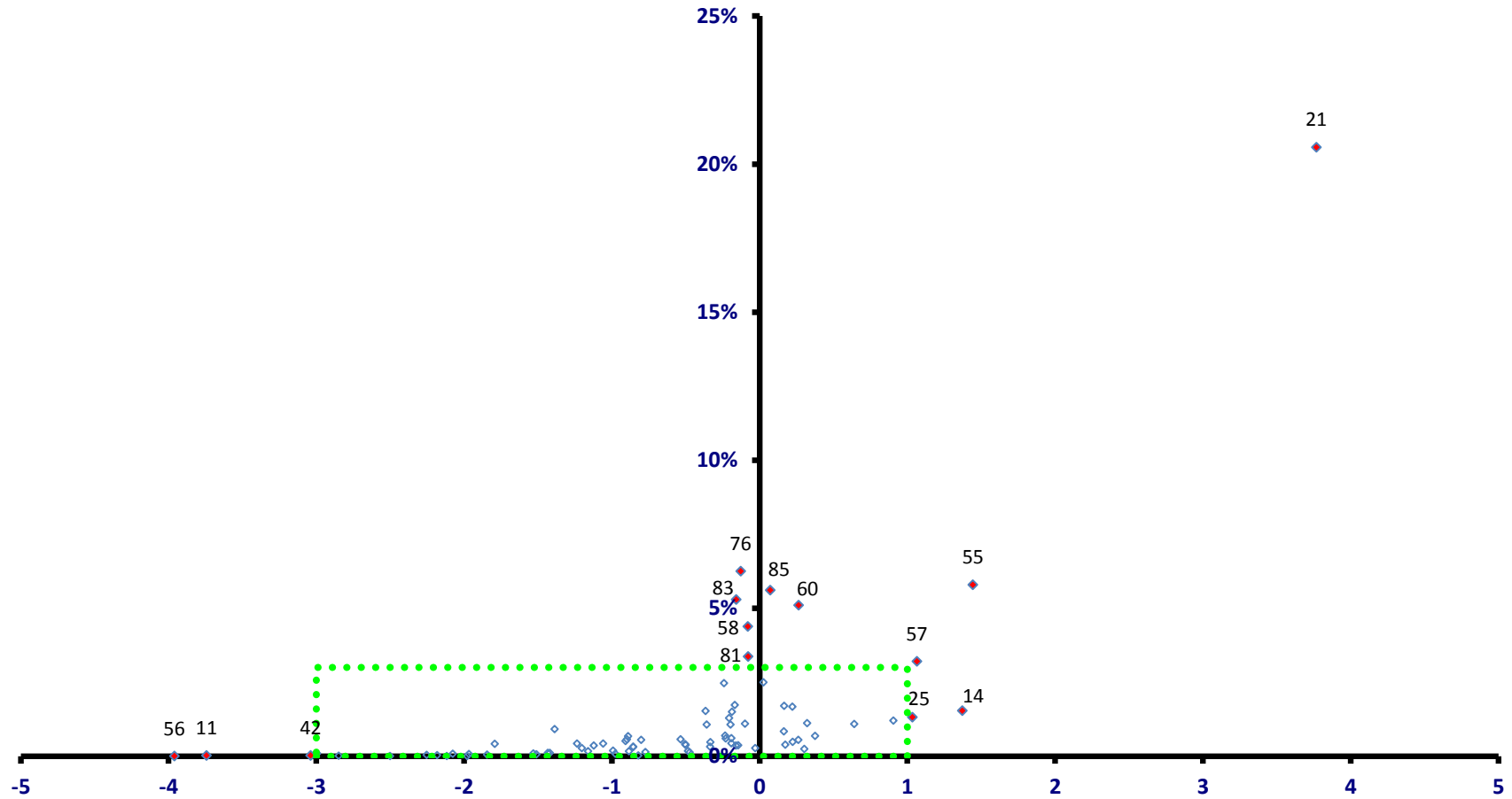

稼ぐ力
(修正特化係数の対数変換値)

土岐市

全従業者数 26,874 人

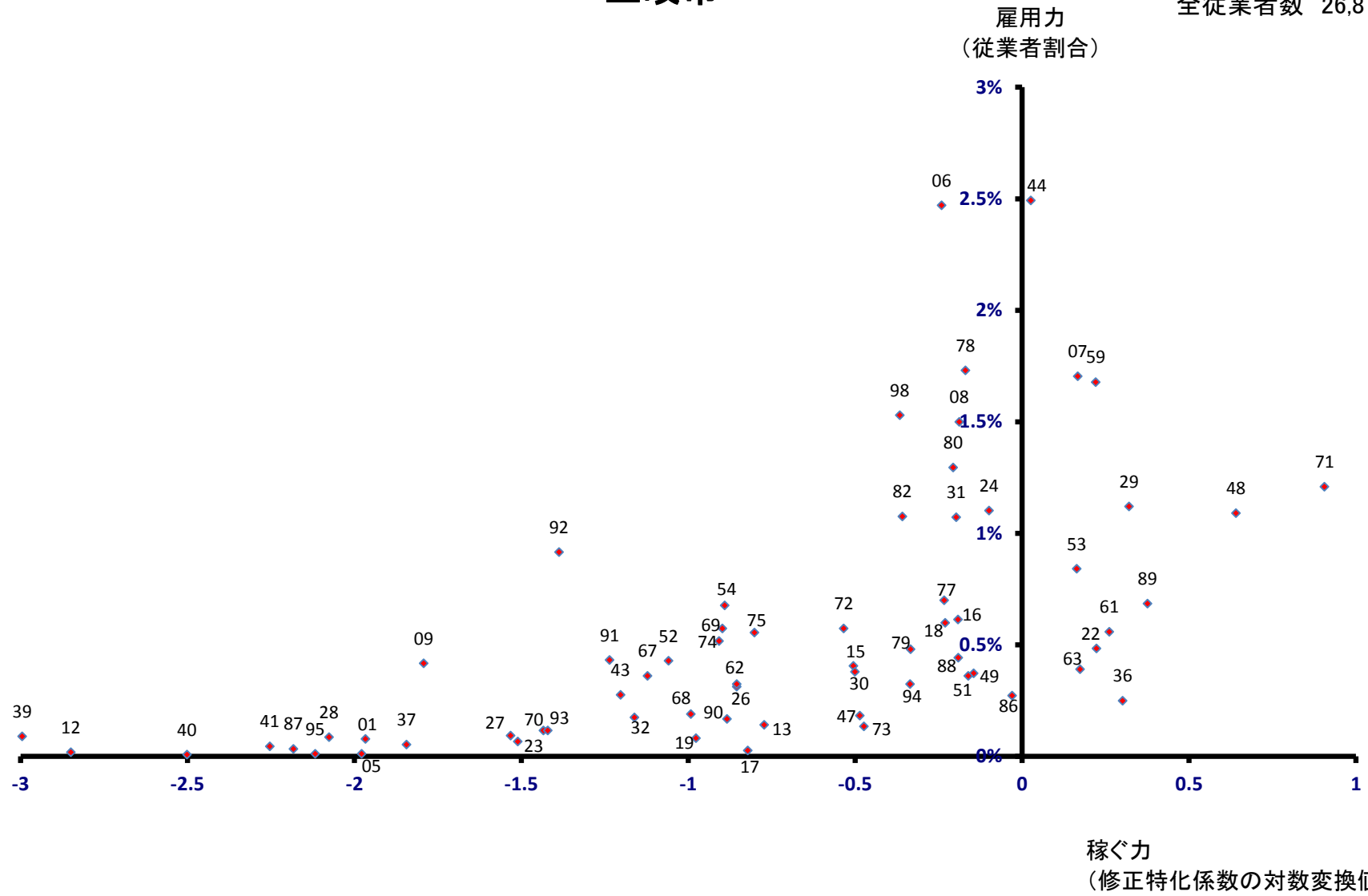

各務原市

全従業者数 65,061 人

雇用力
(従業者割合)

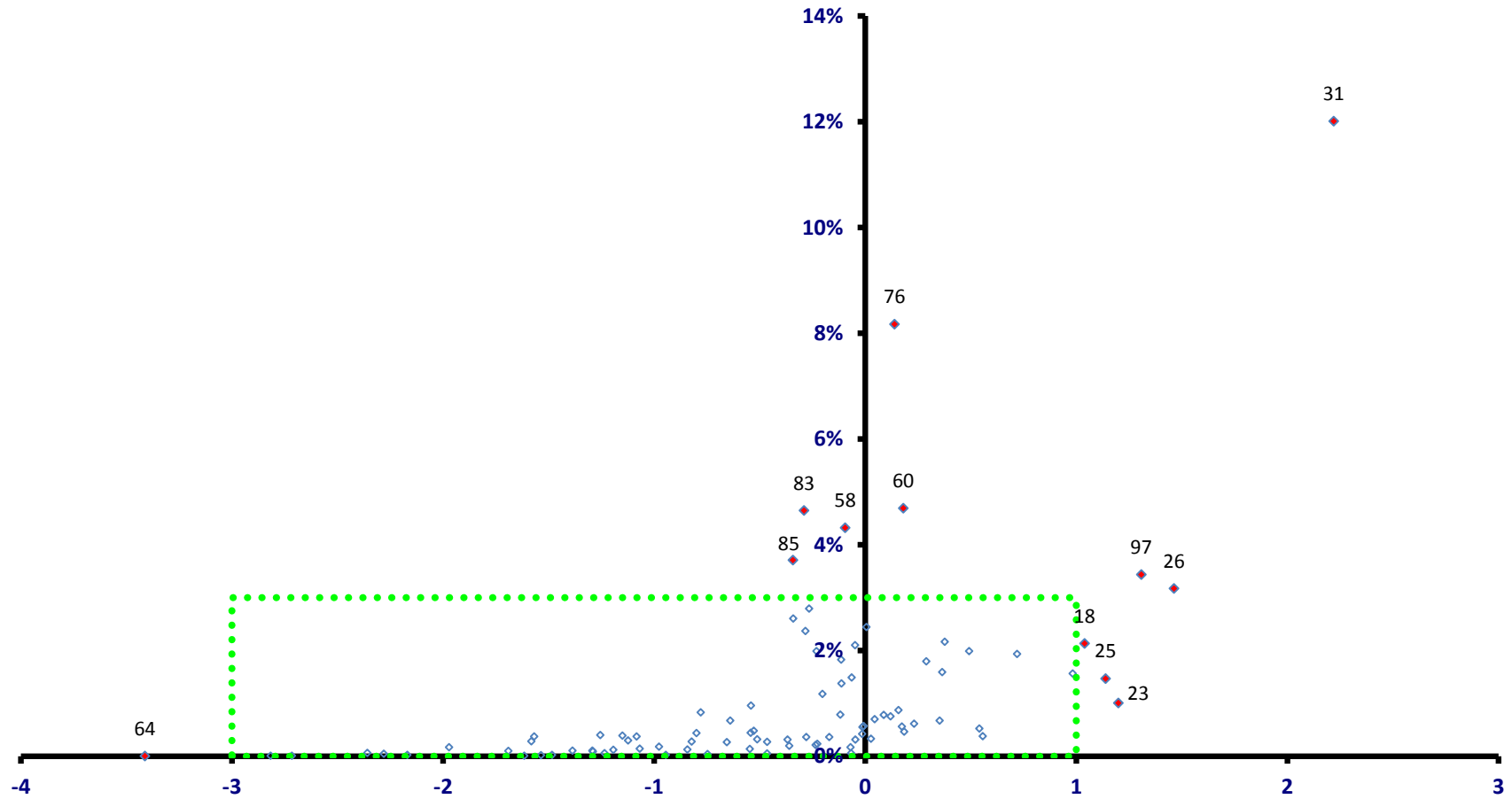

稼ぐ力
(修正特化係数の対数変換値)

各務原市

全従業者数 65,061 人

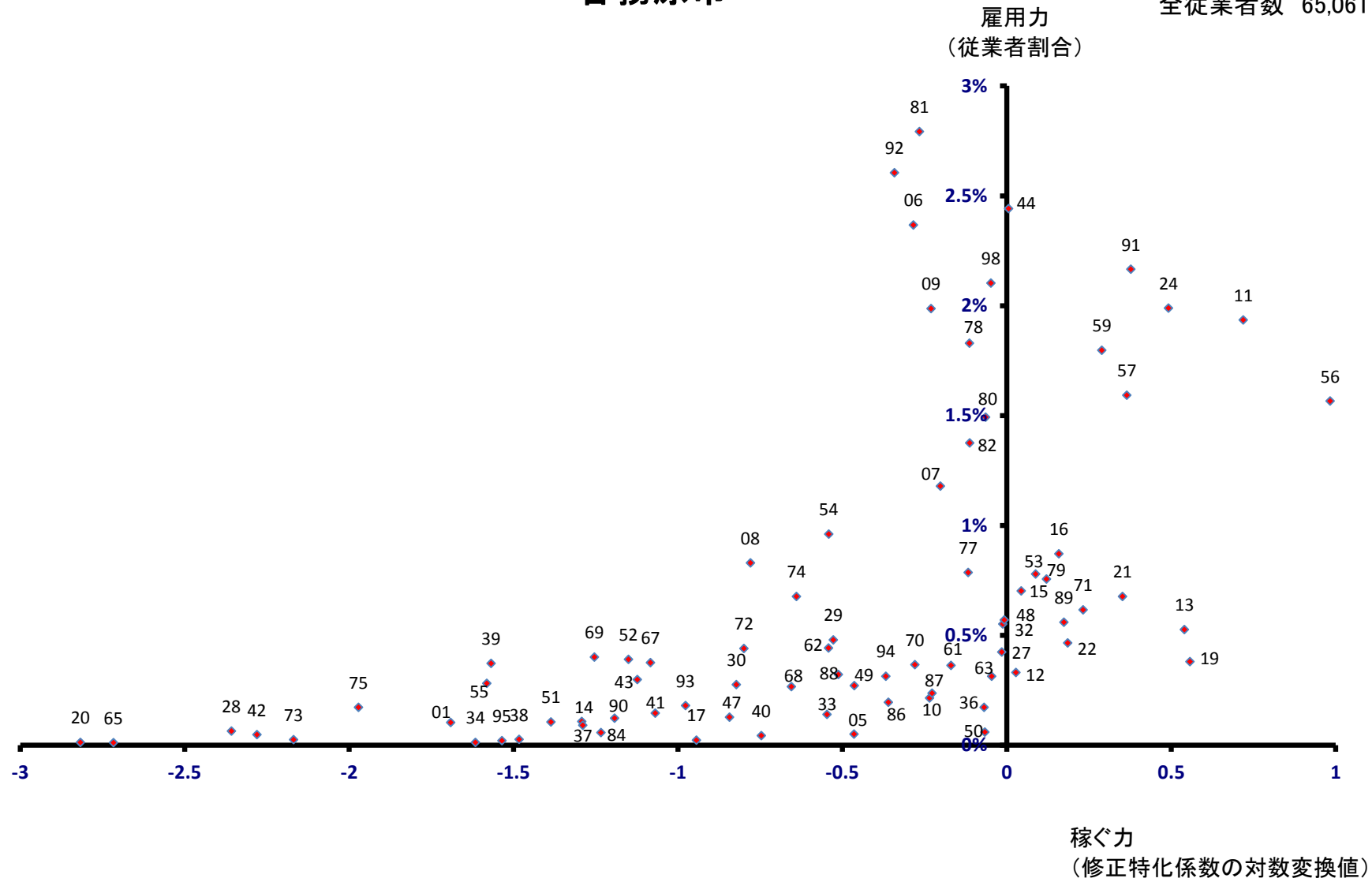

可児市

全従業者数 40,020 人

雇用力
(従業者割合)

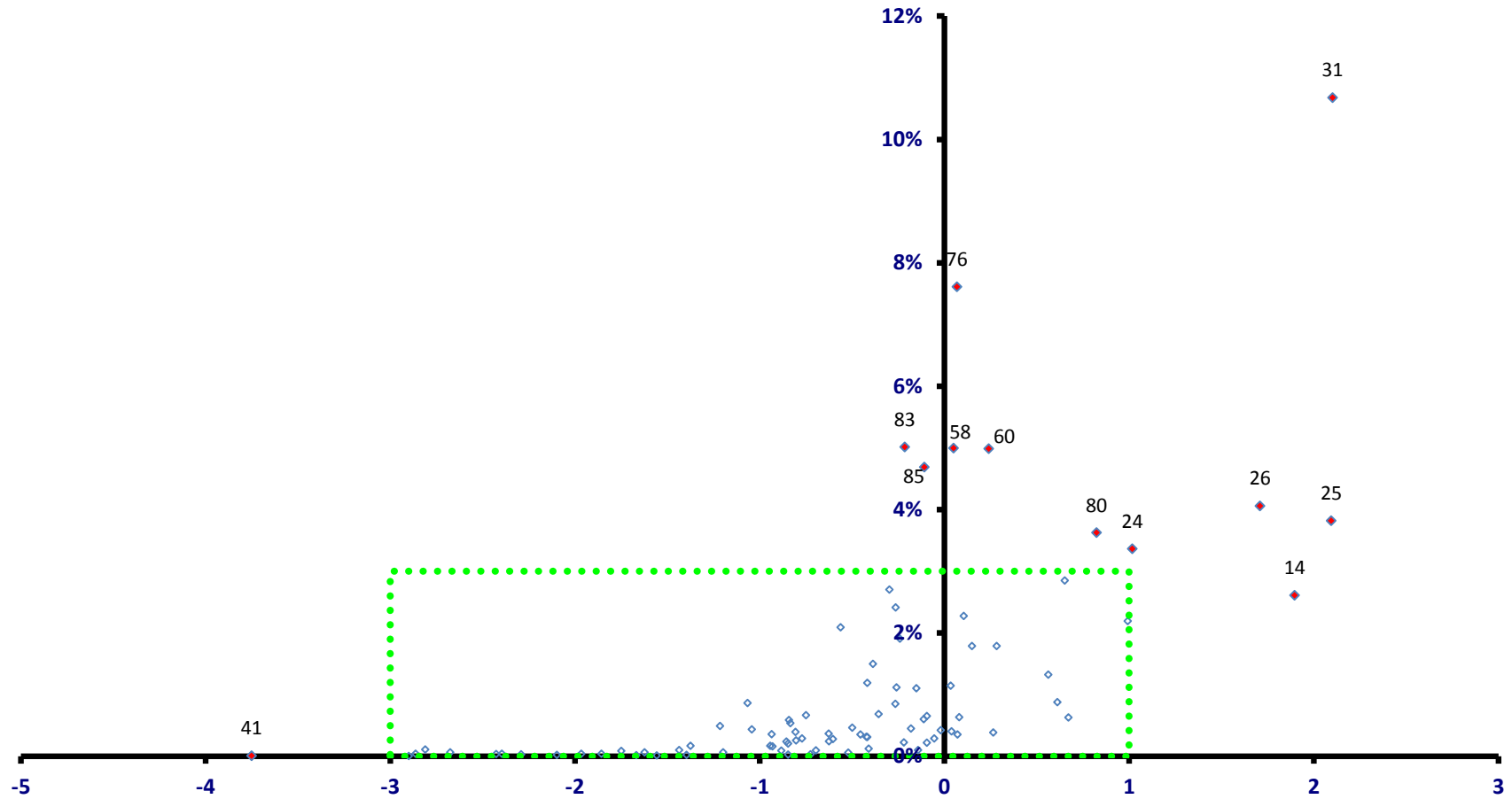

稼ぐ力
(修正特化係数の対数変換値)

可児市

全従業者数 40,020 人

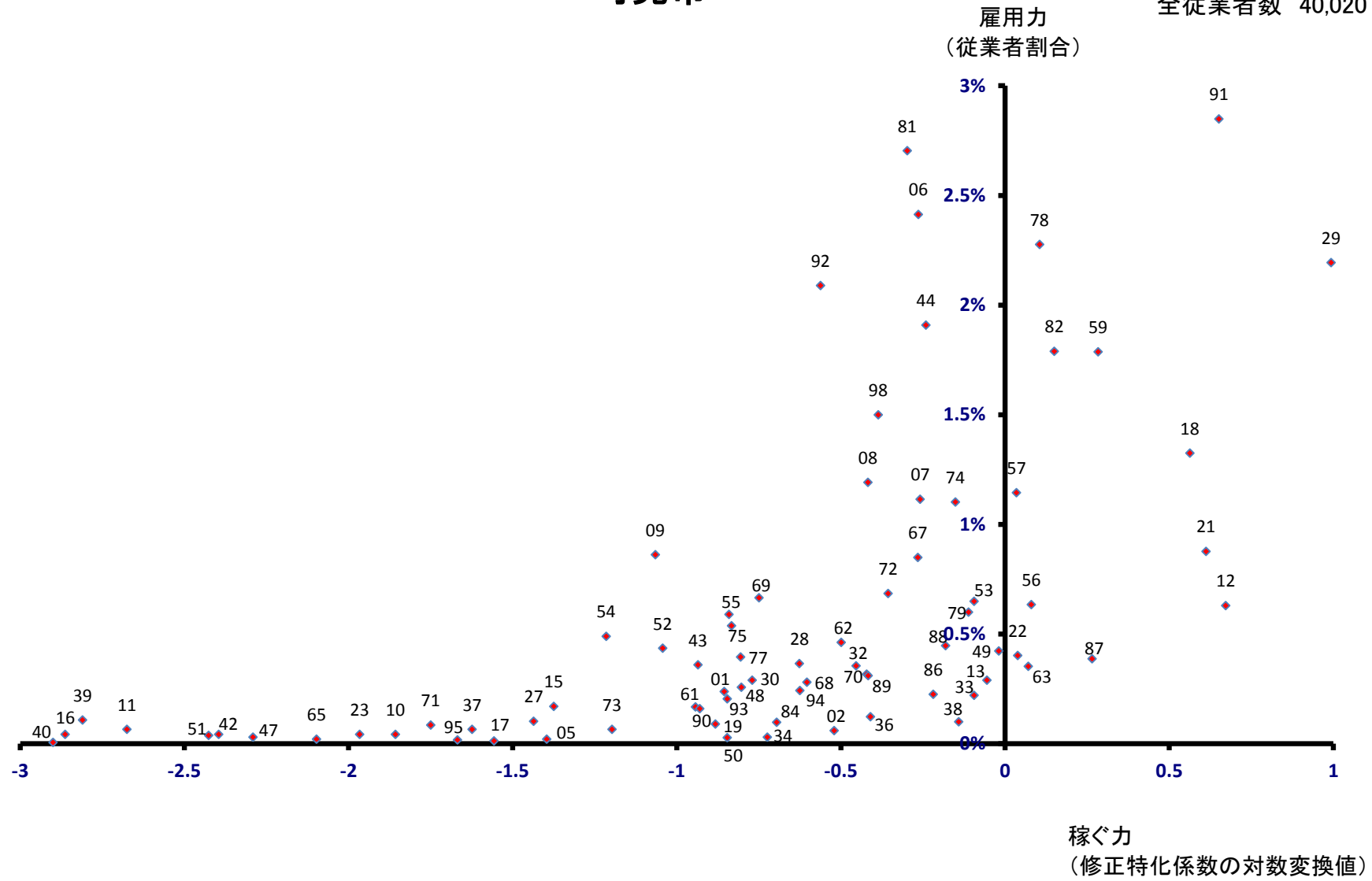

山口市

全従業者数 10,837 人

雇用力
(従業者割合)

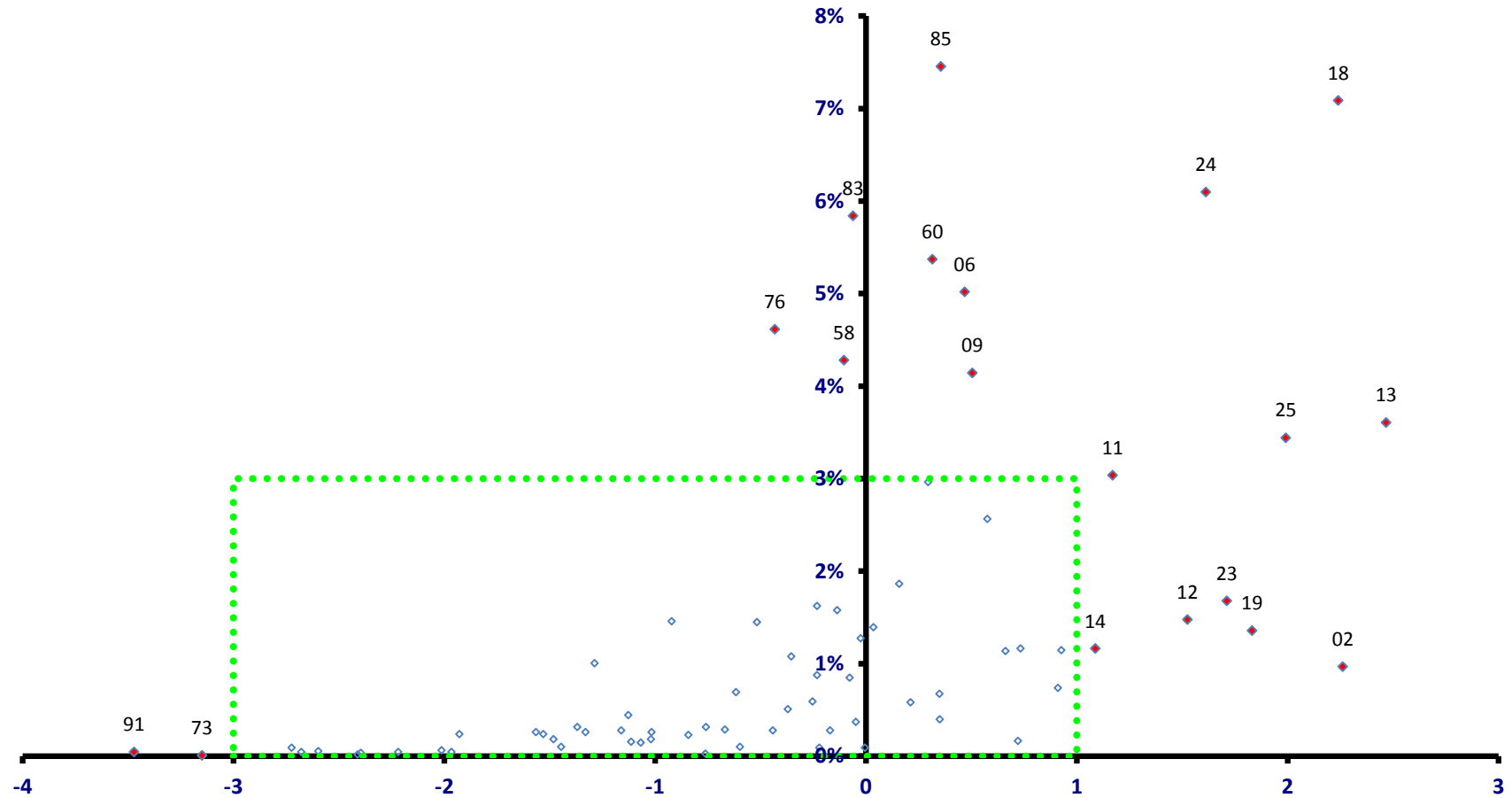

稼ぐ力
(修正特化係数の対数変換値)

山口市

全従業者数 10,837 人

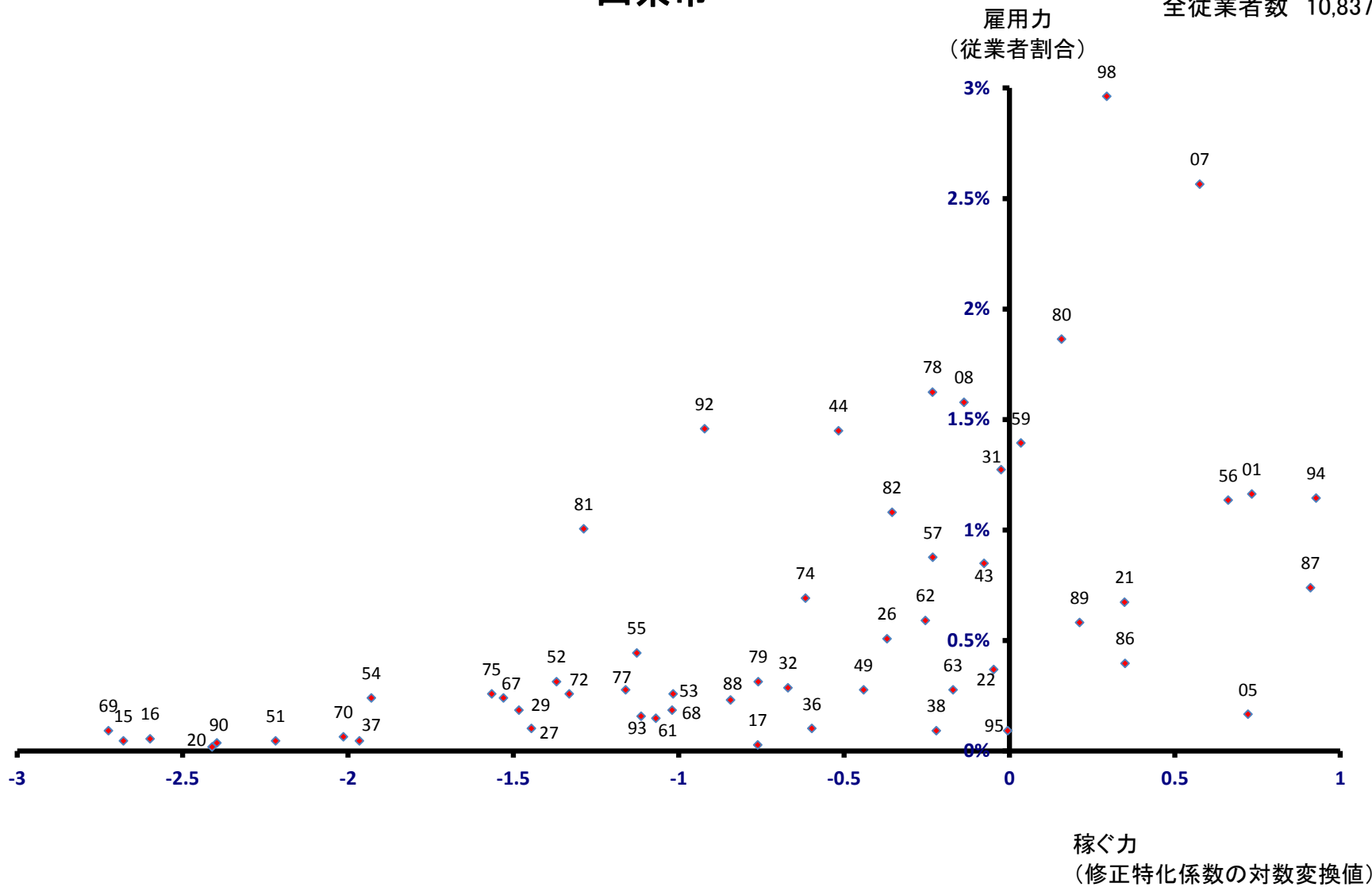

瑞穂市

全従業者数 17,587 人

雇用力
(従業者割合)

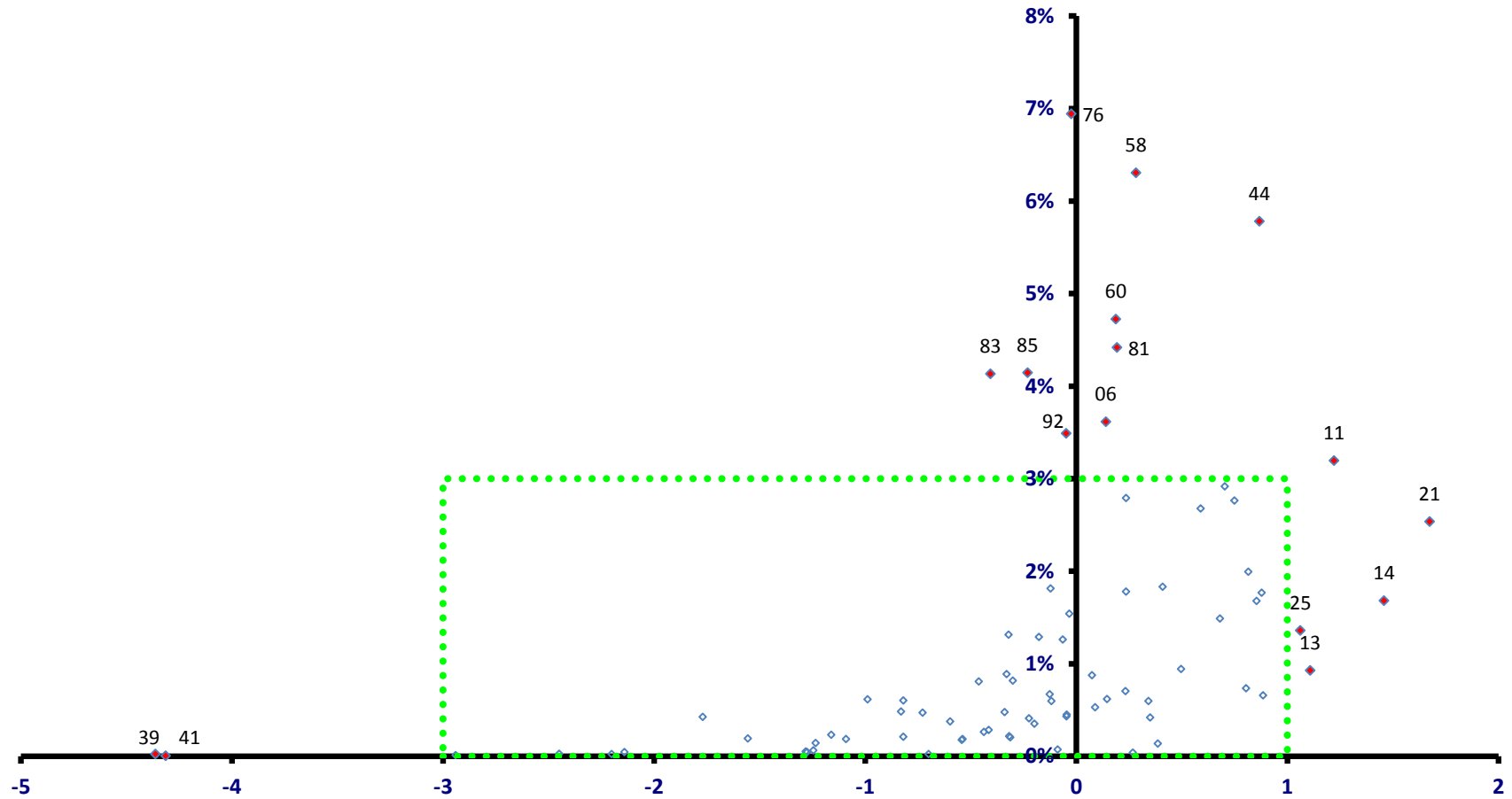

稼ぐ力
(修正特化係数の対数変換値)

瑞穂市

全従業者数 17,587 人

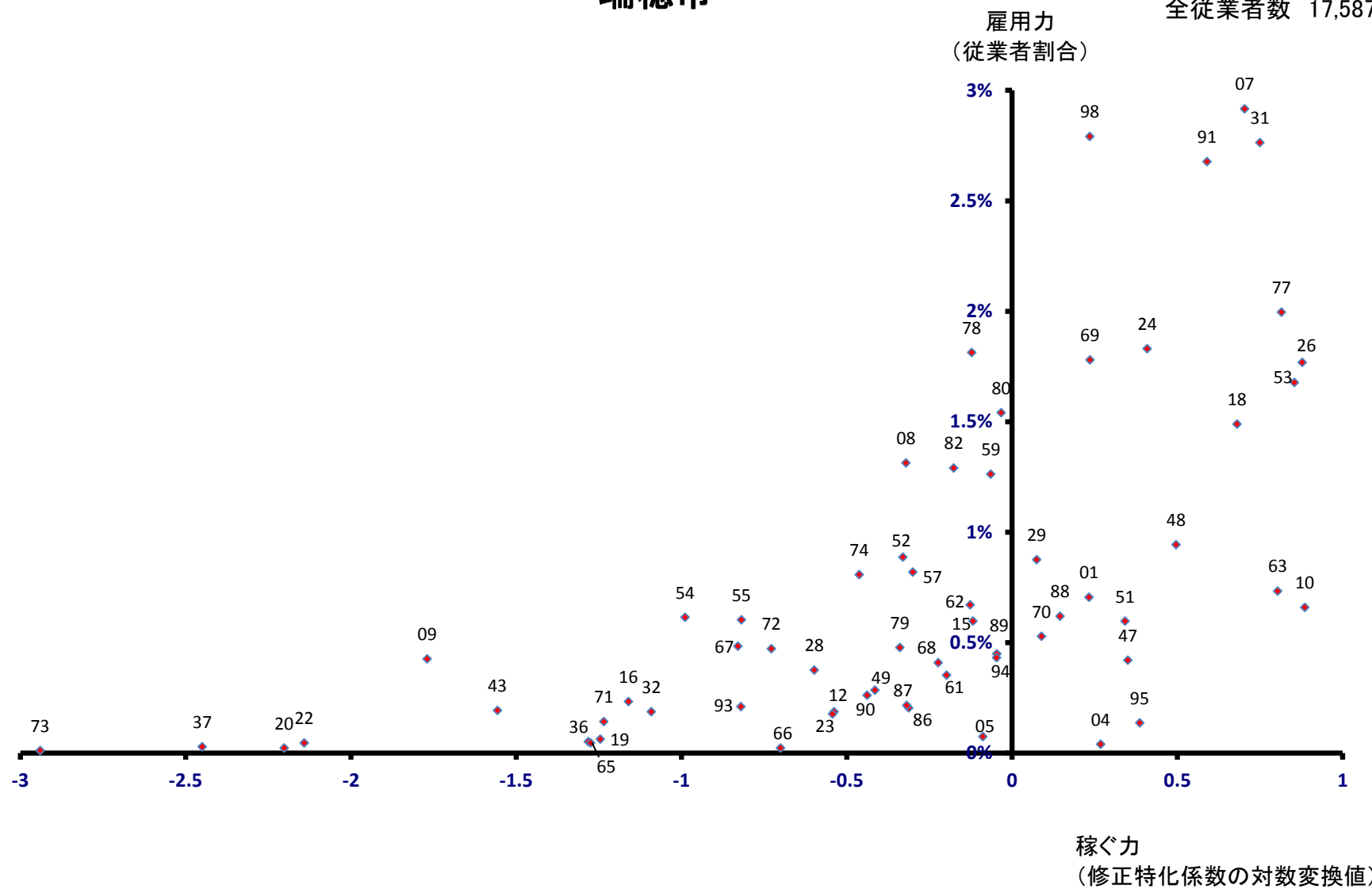

飛驒市

全従業者数 11,732 人

雇用力
(従業者割合)

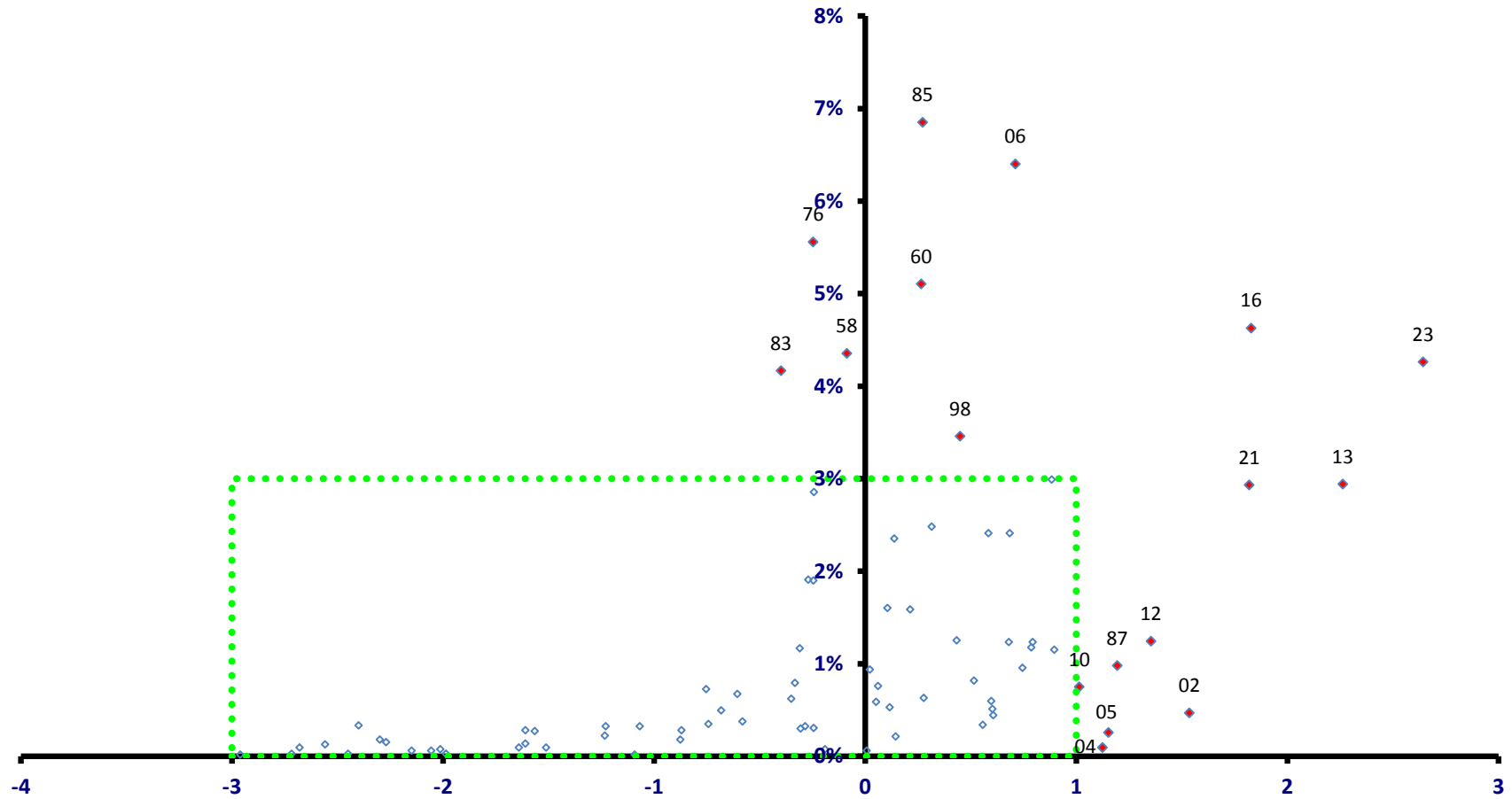

稼ぐ力
(修正特化係数の対数変換値)

飛驒市

全従業者数 11,732 人

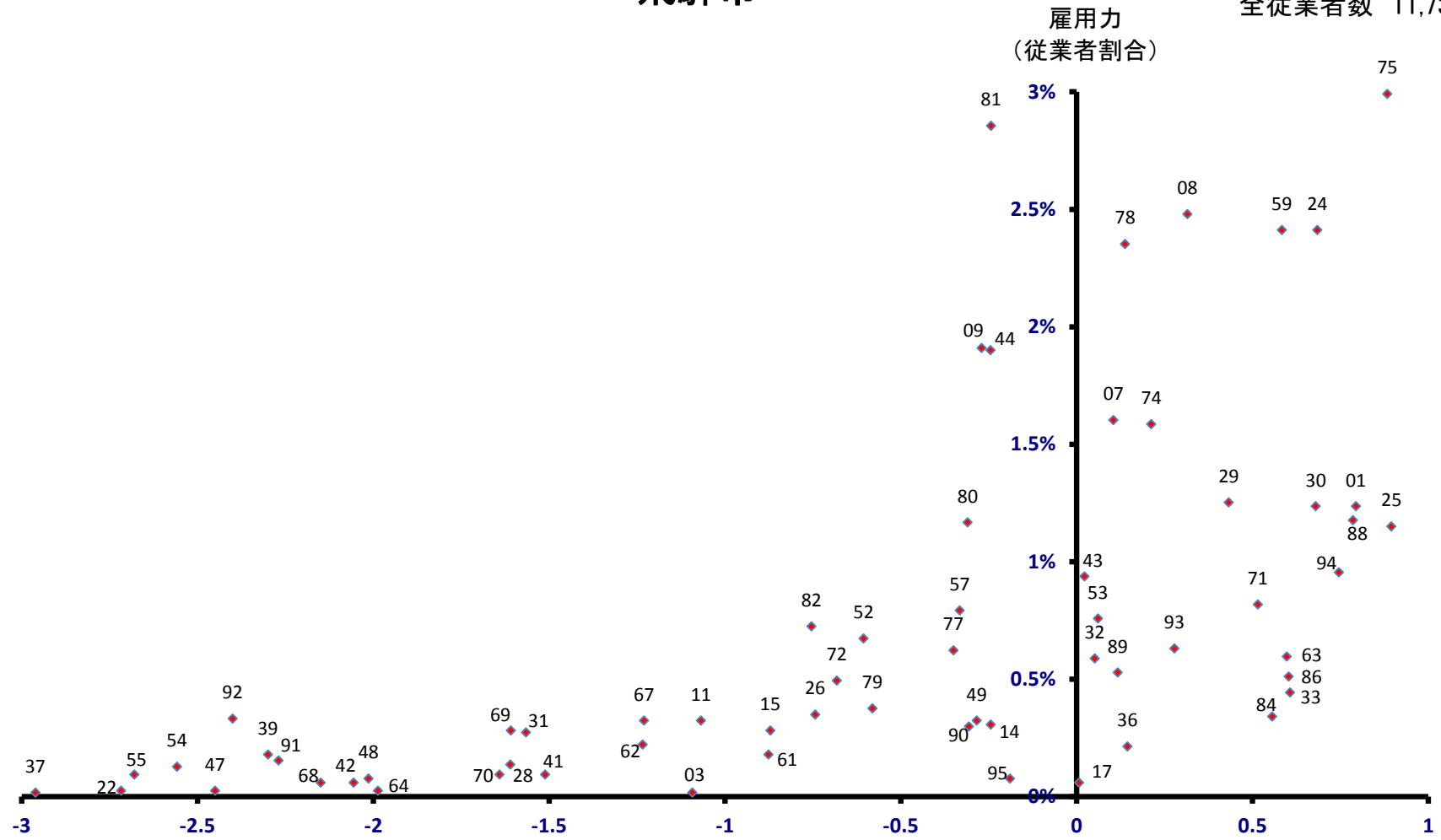

稼ぐ力
(修正特化係数の対数変換値)

本巢市

全従業者数 14,482 人

雇用力
(従業者割合)

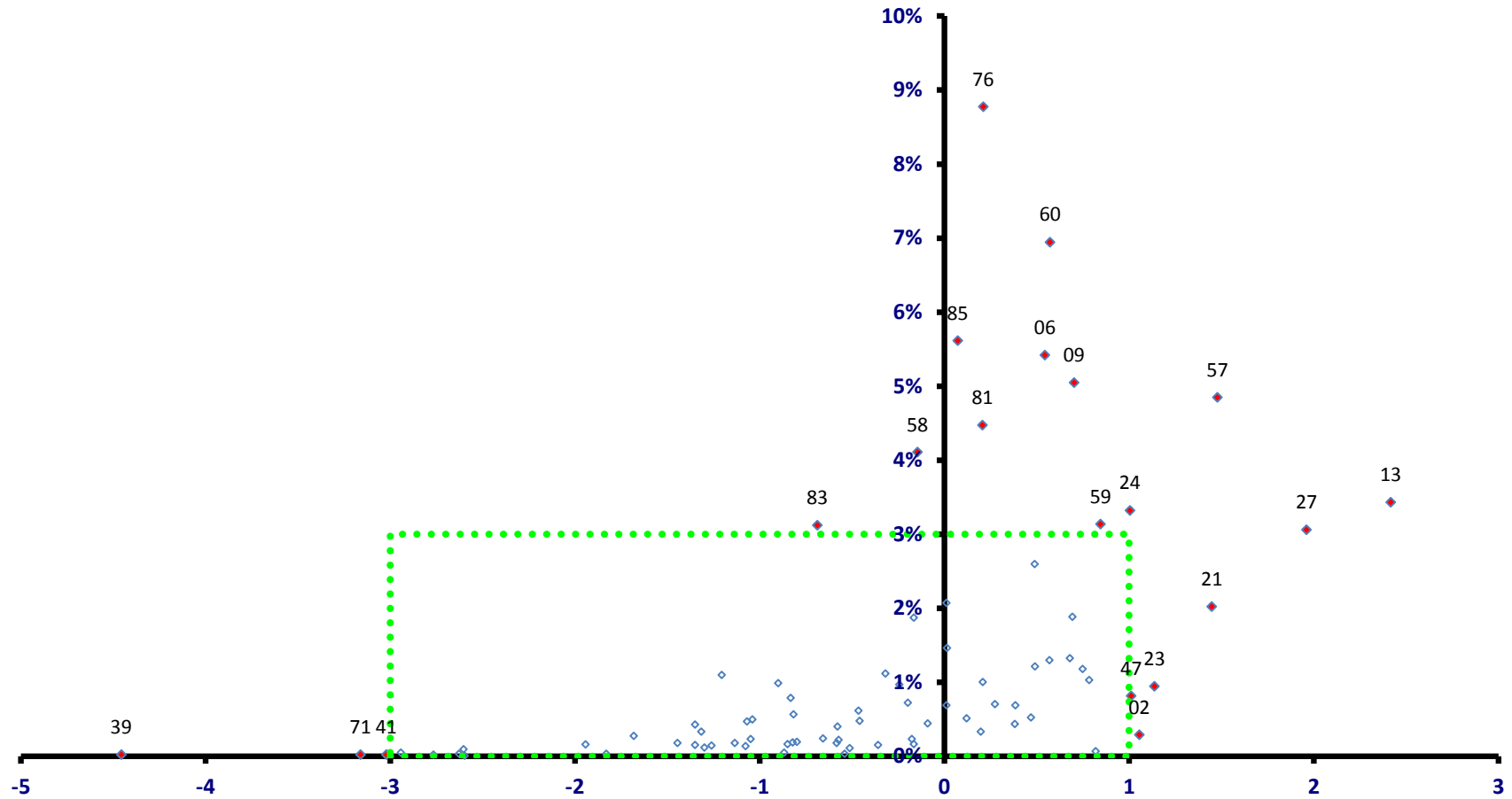

本巢市

全従業者数 14,482 人

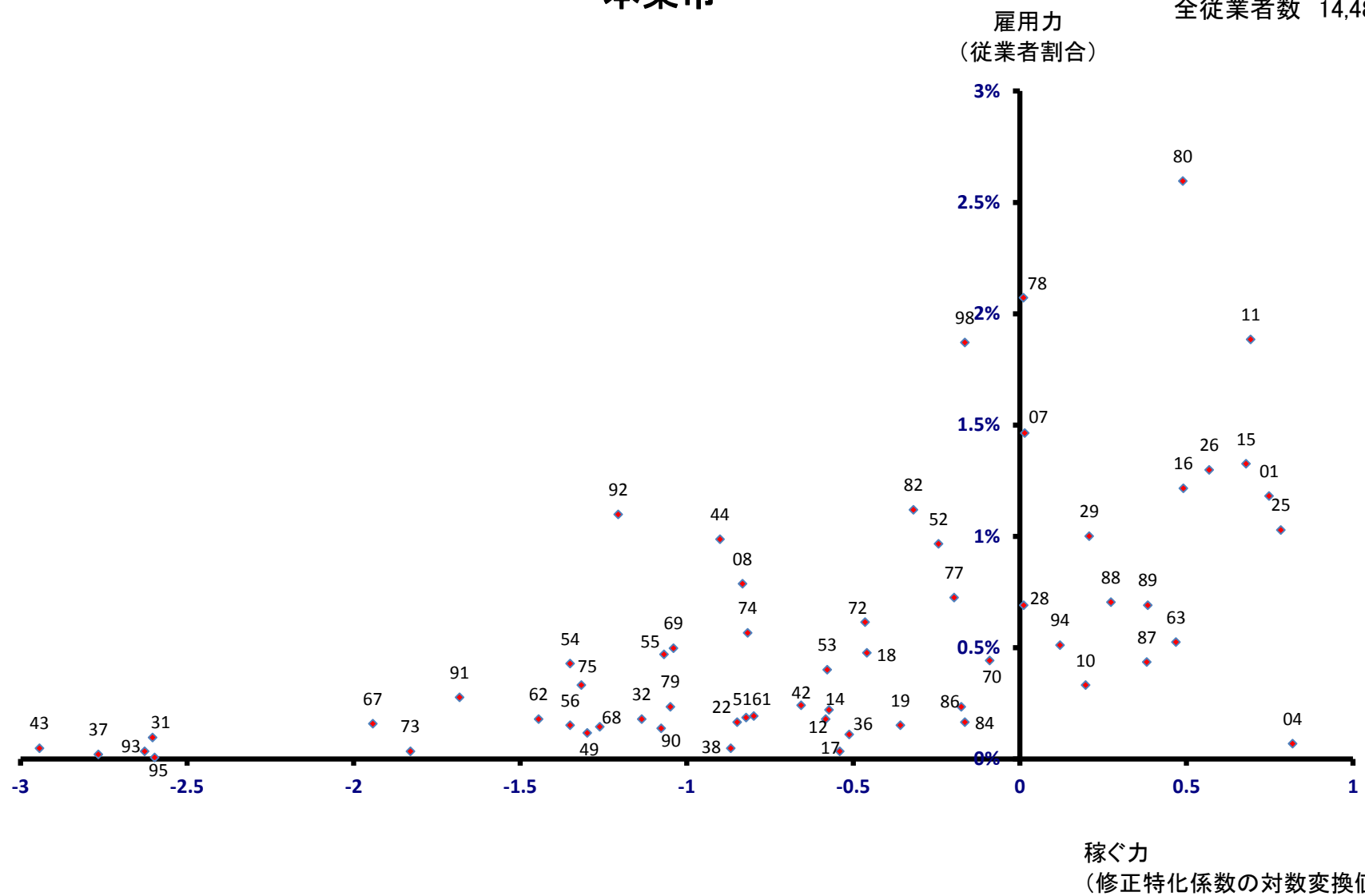

郡上市

全従業者数 22,202 人

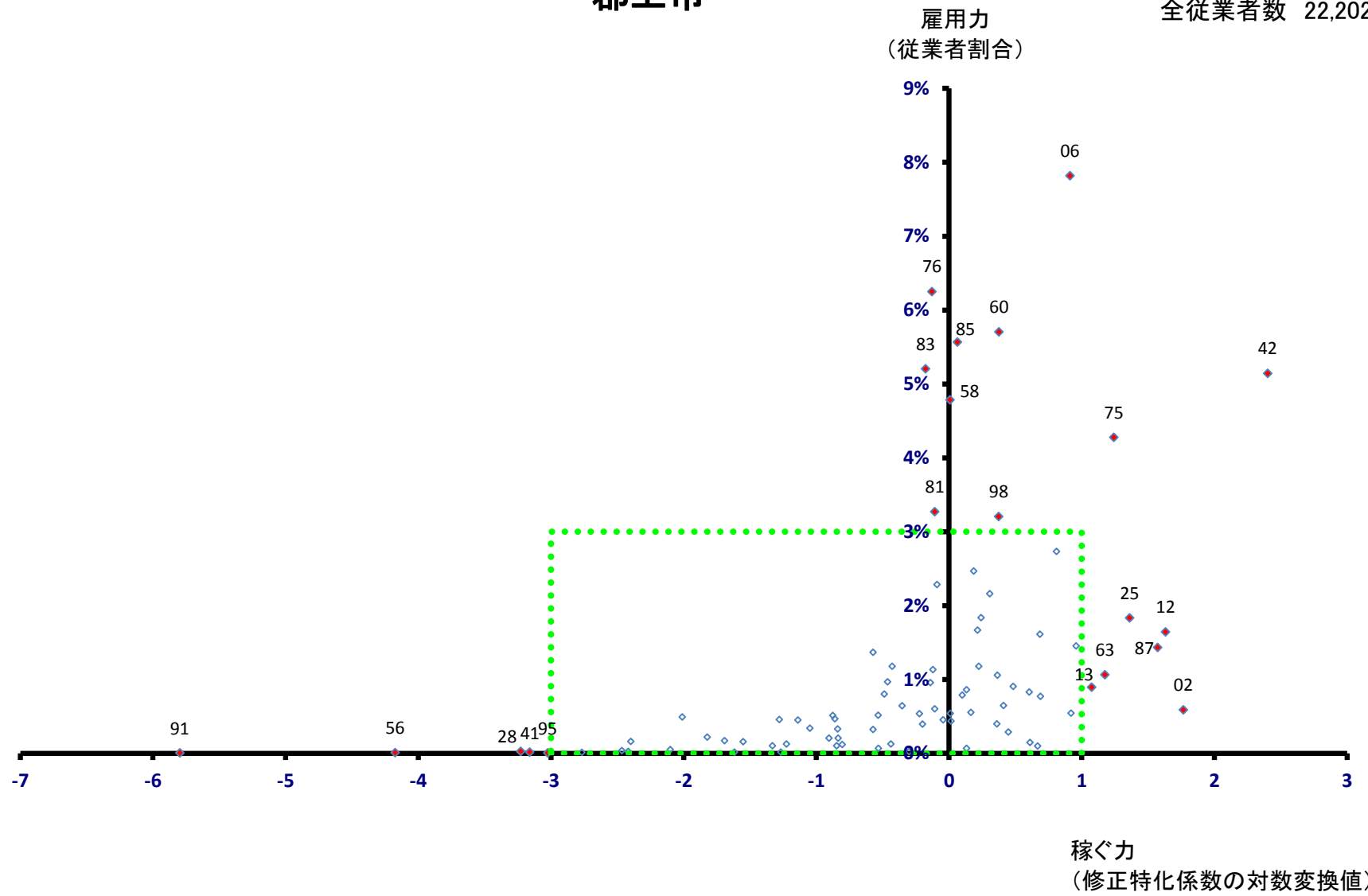

郡上市

全従業者数 22,202 人

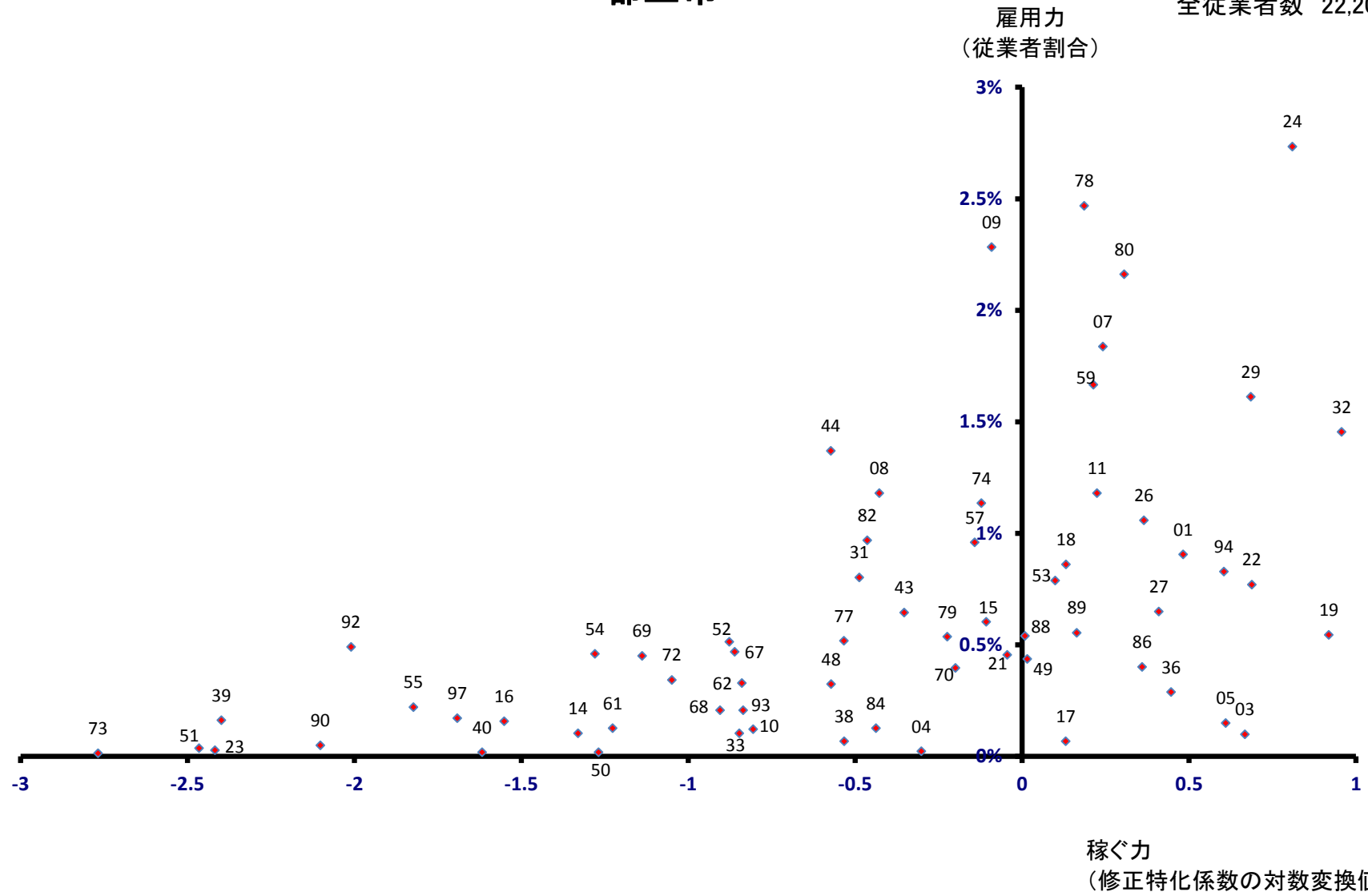

下呂市

全従業者数 18,559 人

雇用力
(従業者割合)

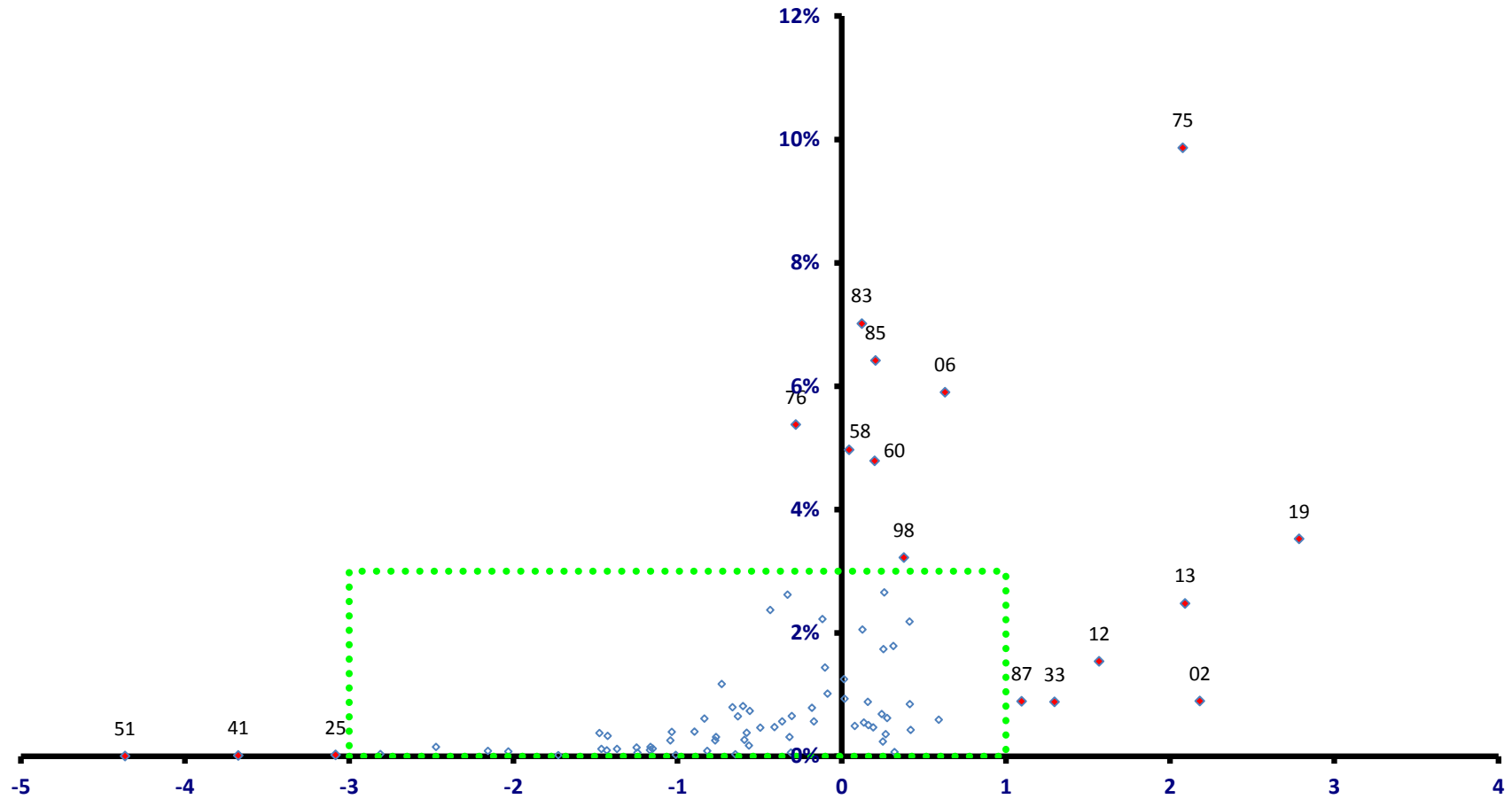

稼ぐ力
(修正特化係数の対数変換値)

下呂市

全従業者数 18,559 人

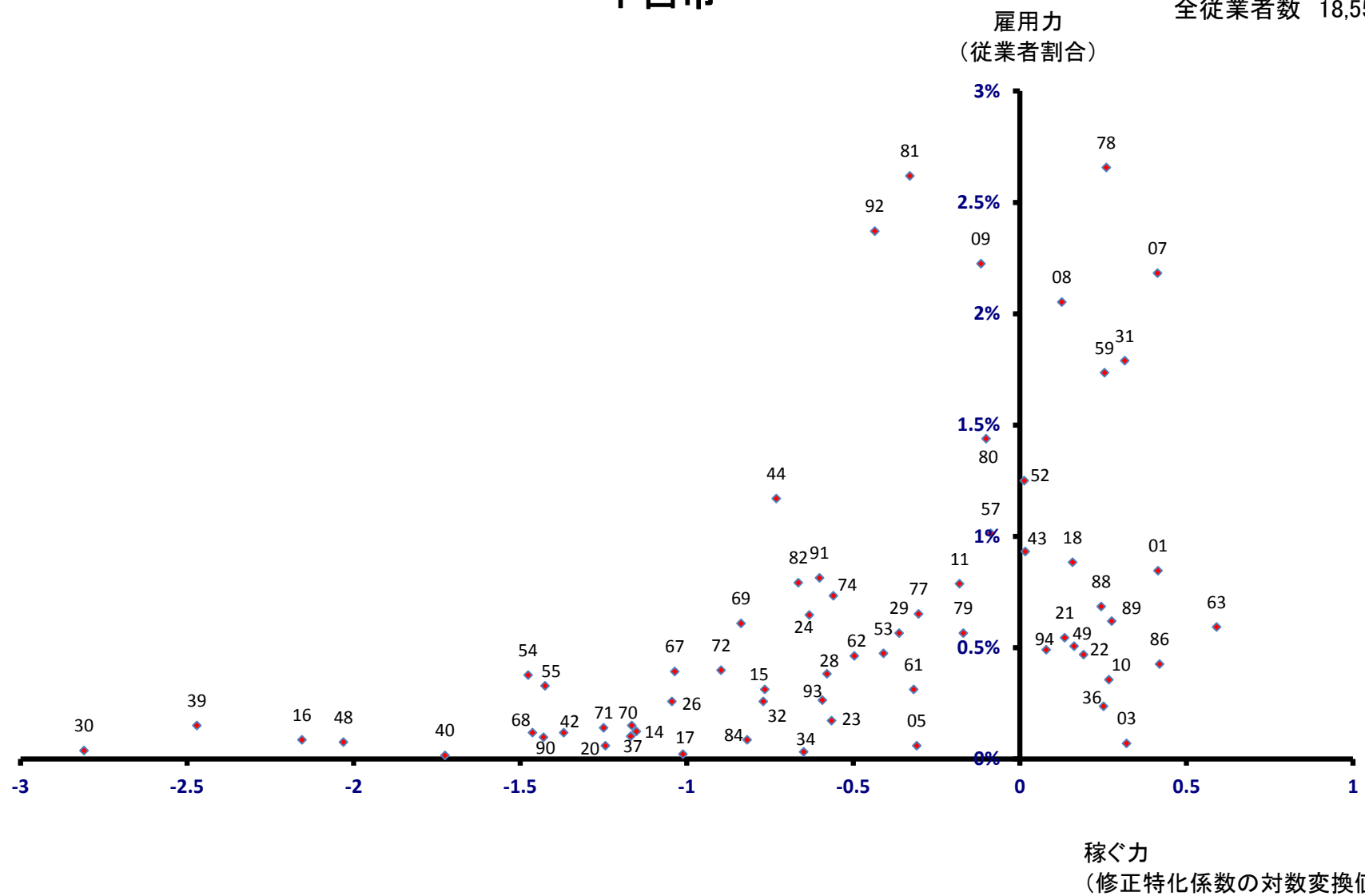

海津市

全従業者数 14,266 人

雇用力
(従業者割合)

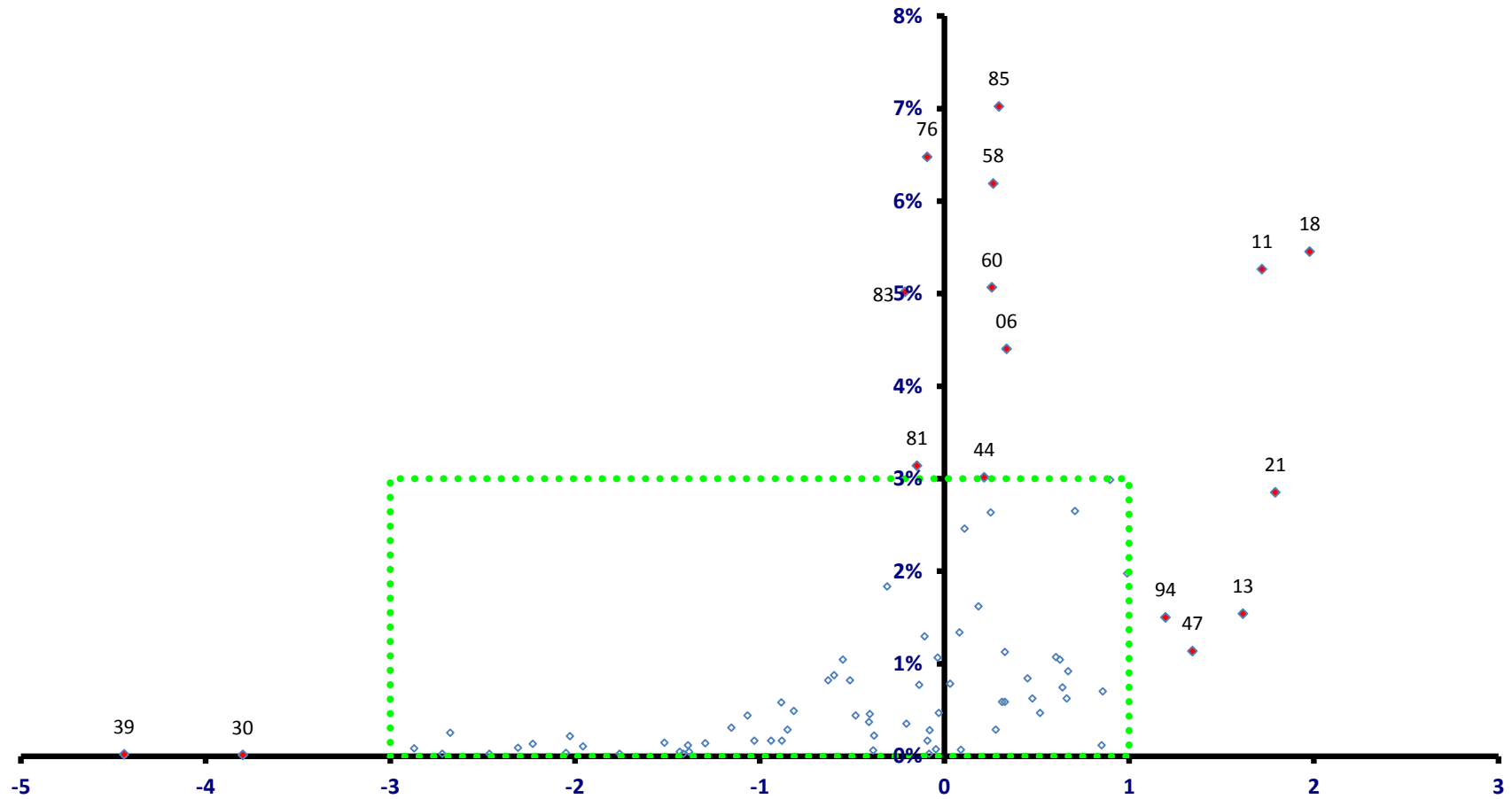

稼ぐ力
(修正特化係数の対数変換値)

海津市

全従業者数 14,266 人

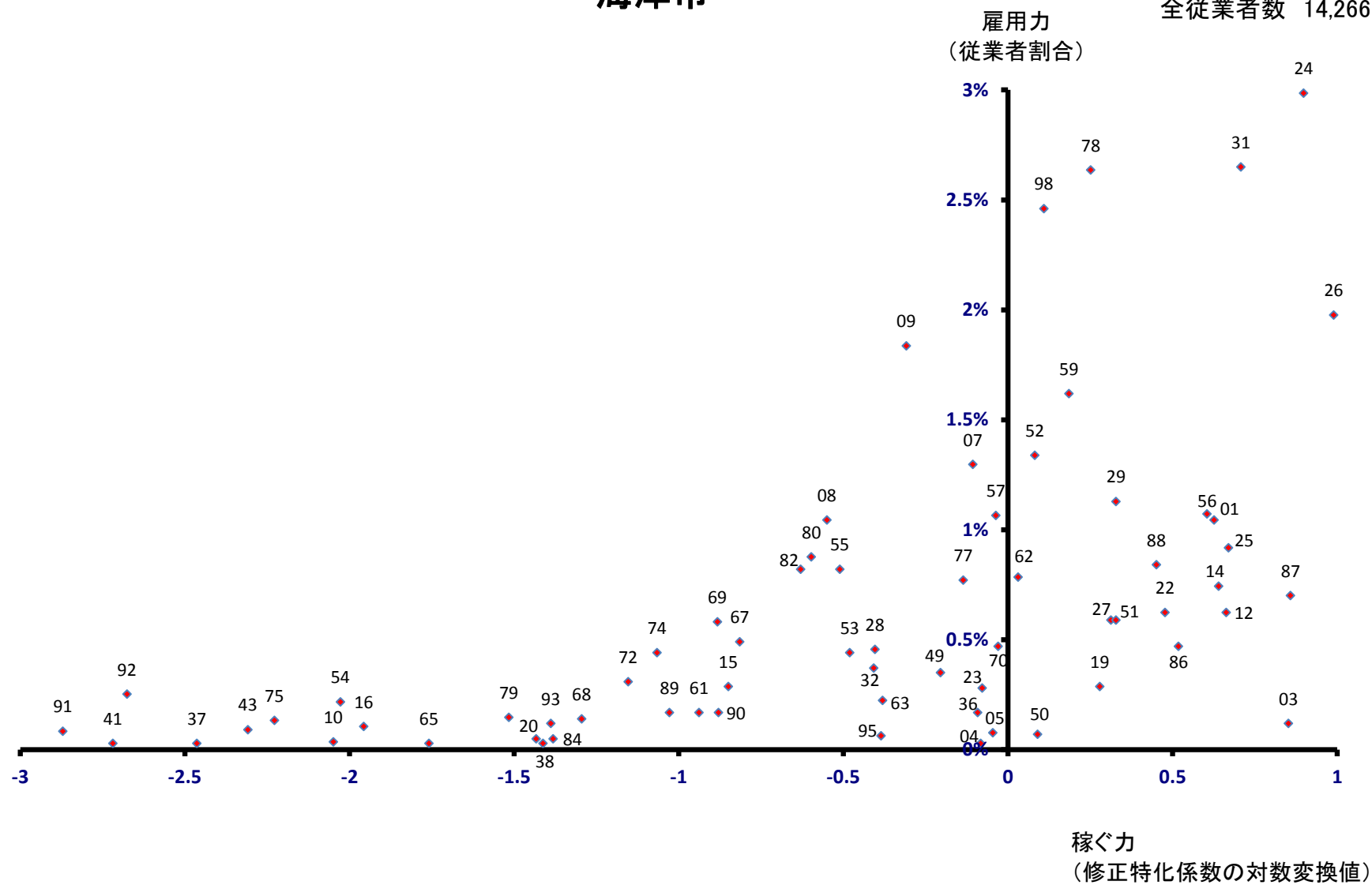

岐南町

全従業者数 14,890 人

雇用力
(従業者割合)

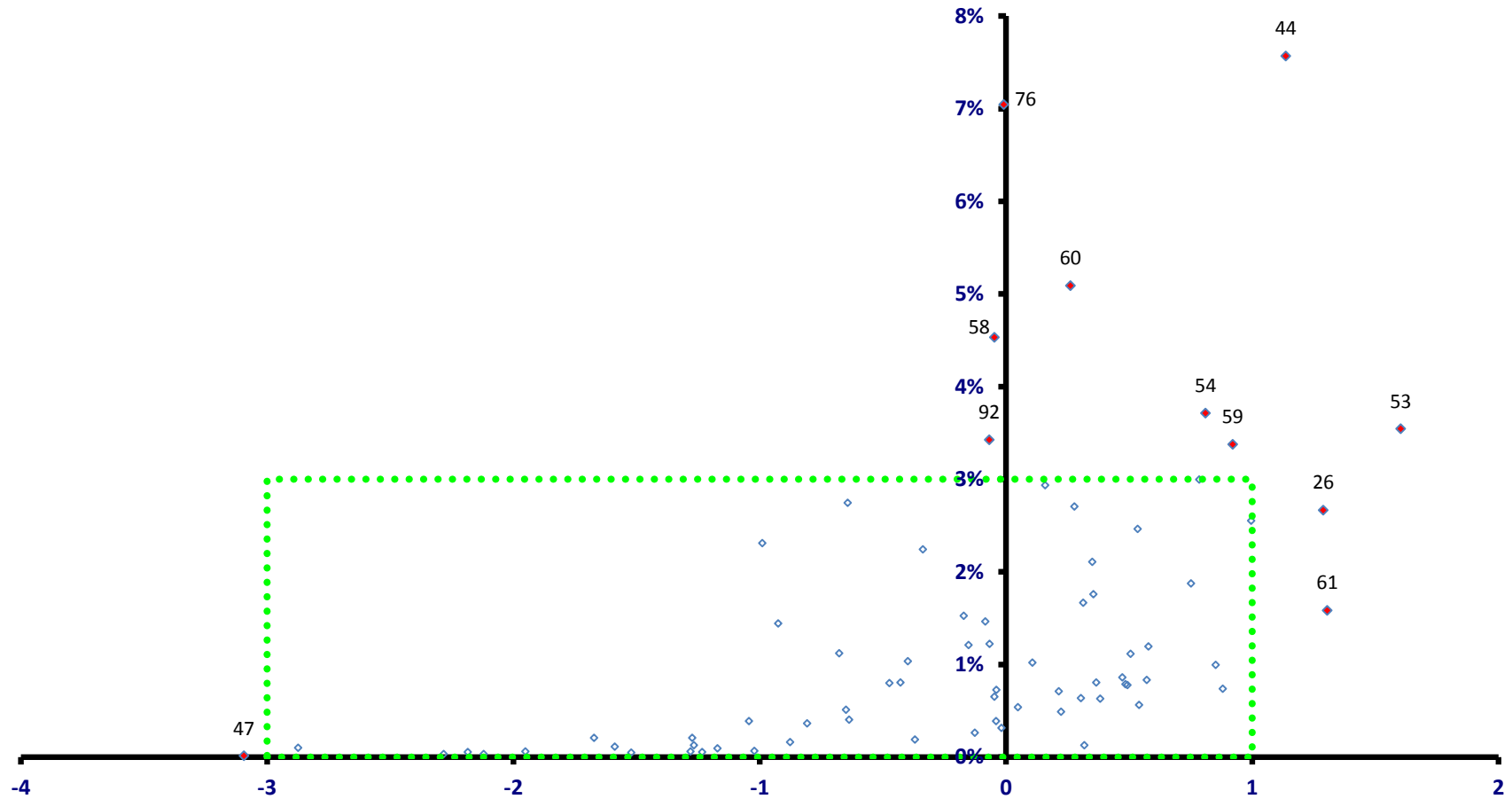

稼ぐ力
(修正特化係数の対数変換値)

岐南町

全従業者数 14,890 人

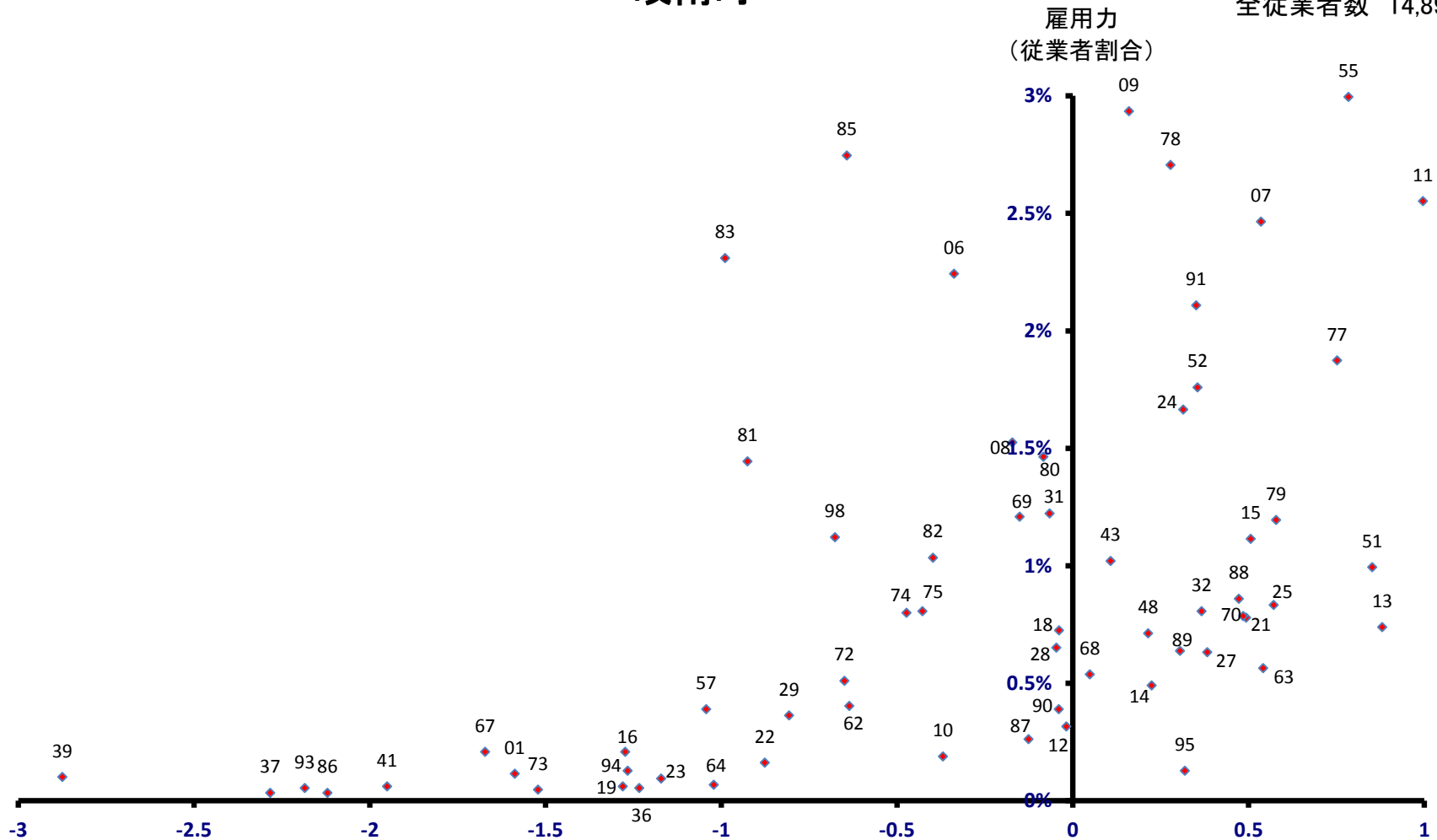

稼ぐ力
(修正特化係数の対数変換値)

笠松町

全従業者数 10,152 人

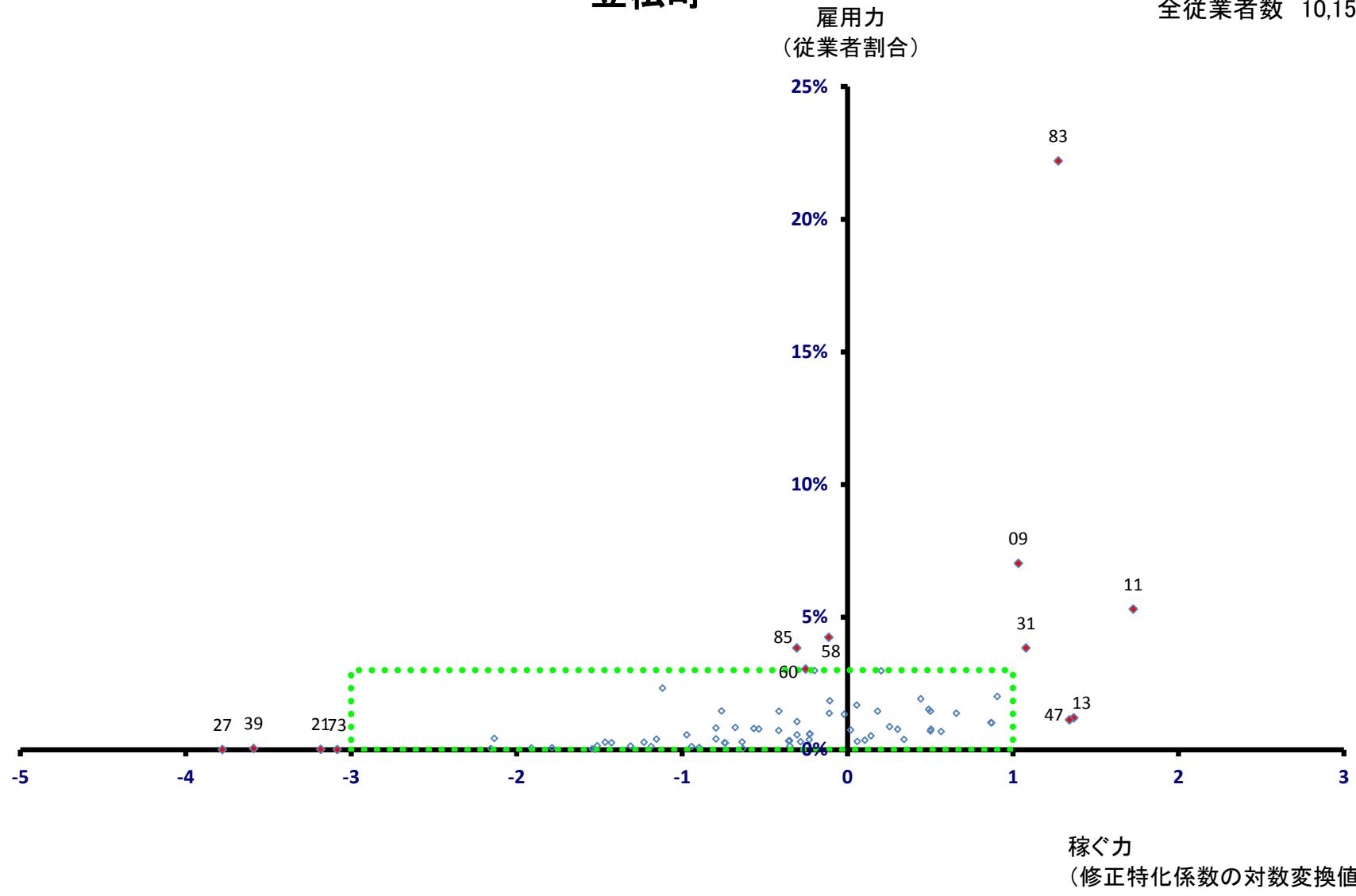

笠松町

全従業者数 10,152 人

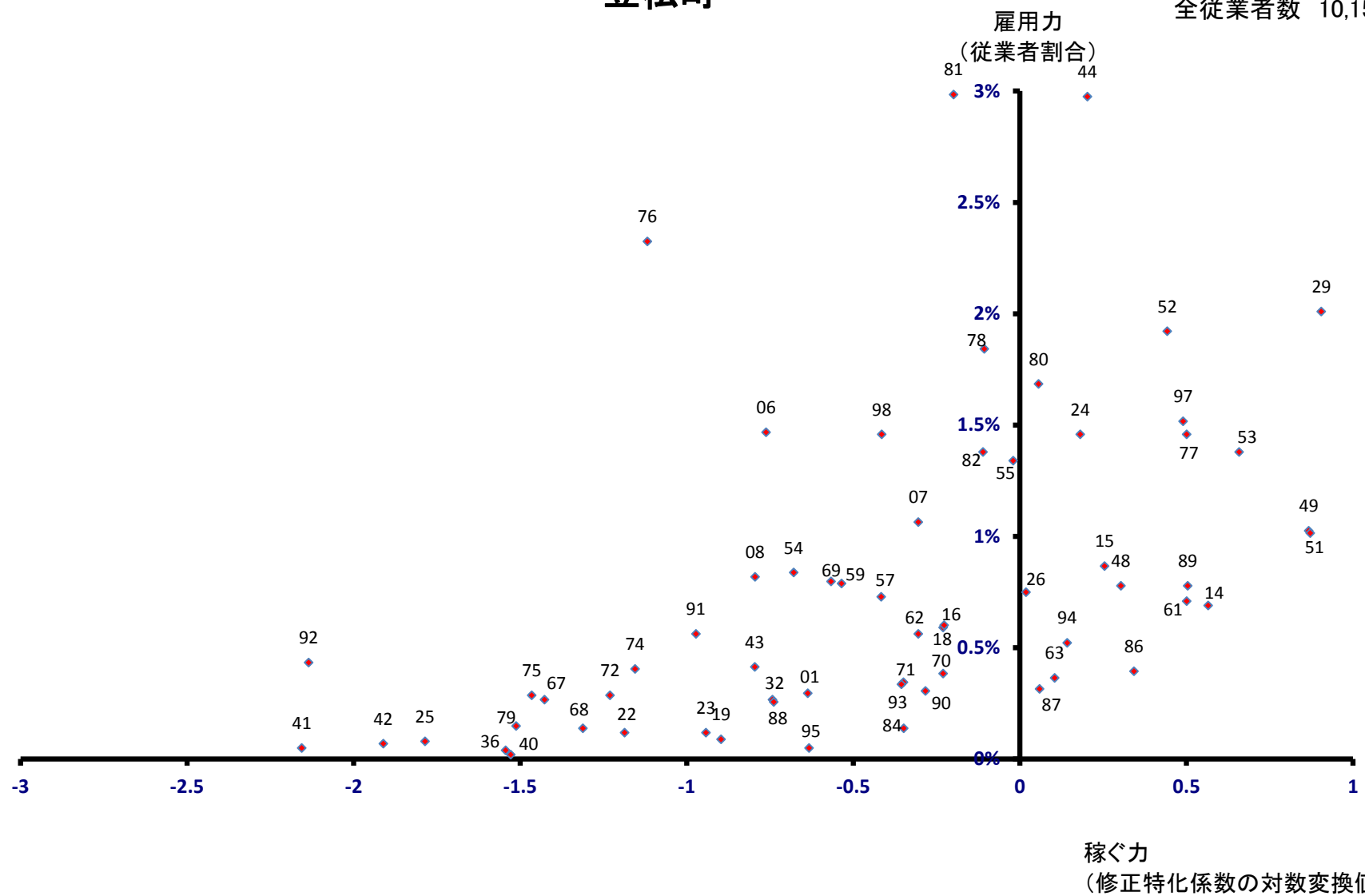

養老町

全従業者数 11,553 人

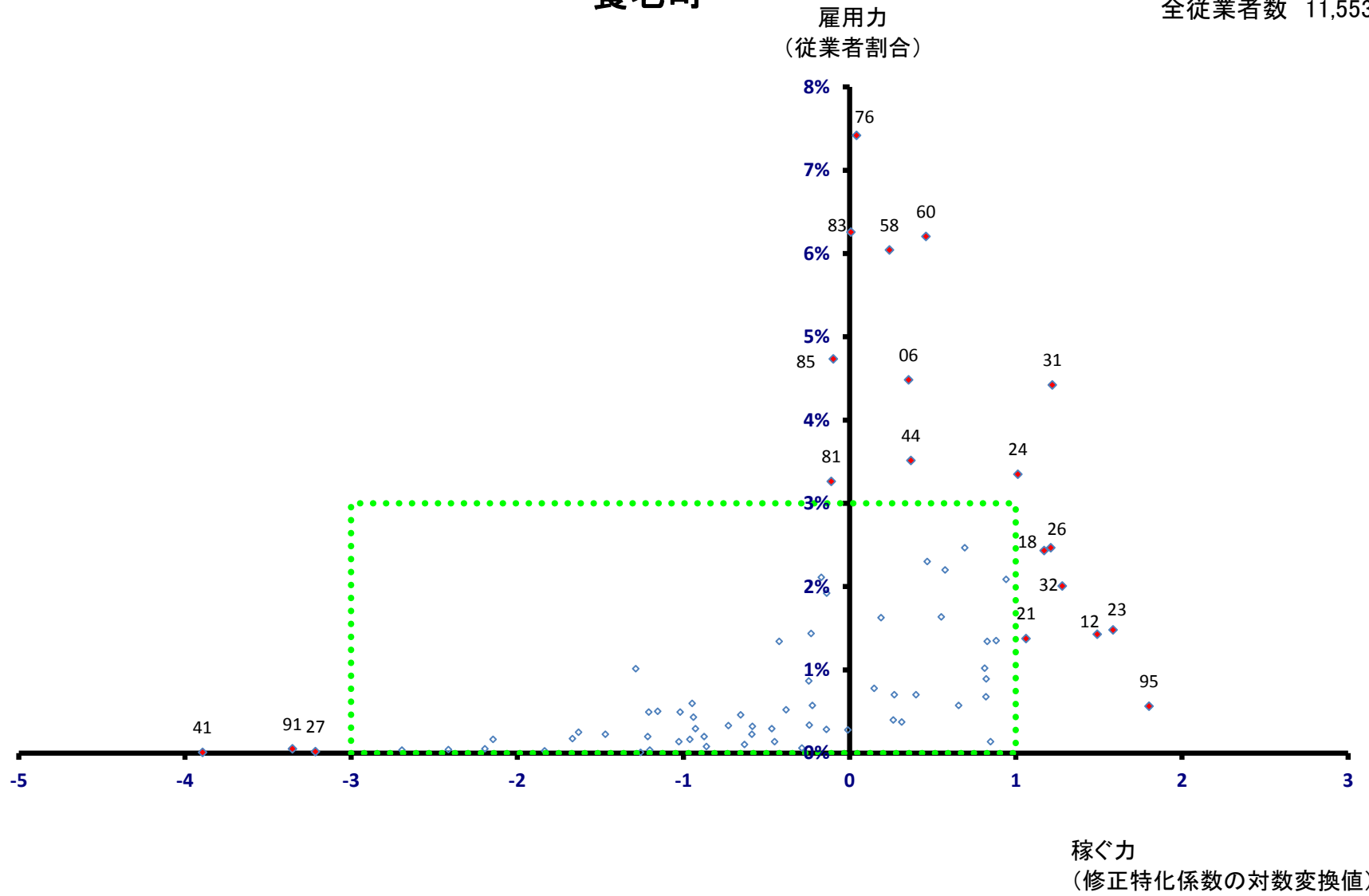

養老町

全従業者数 11,553 人

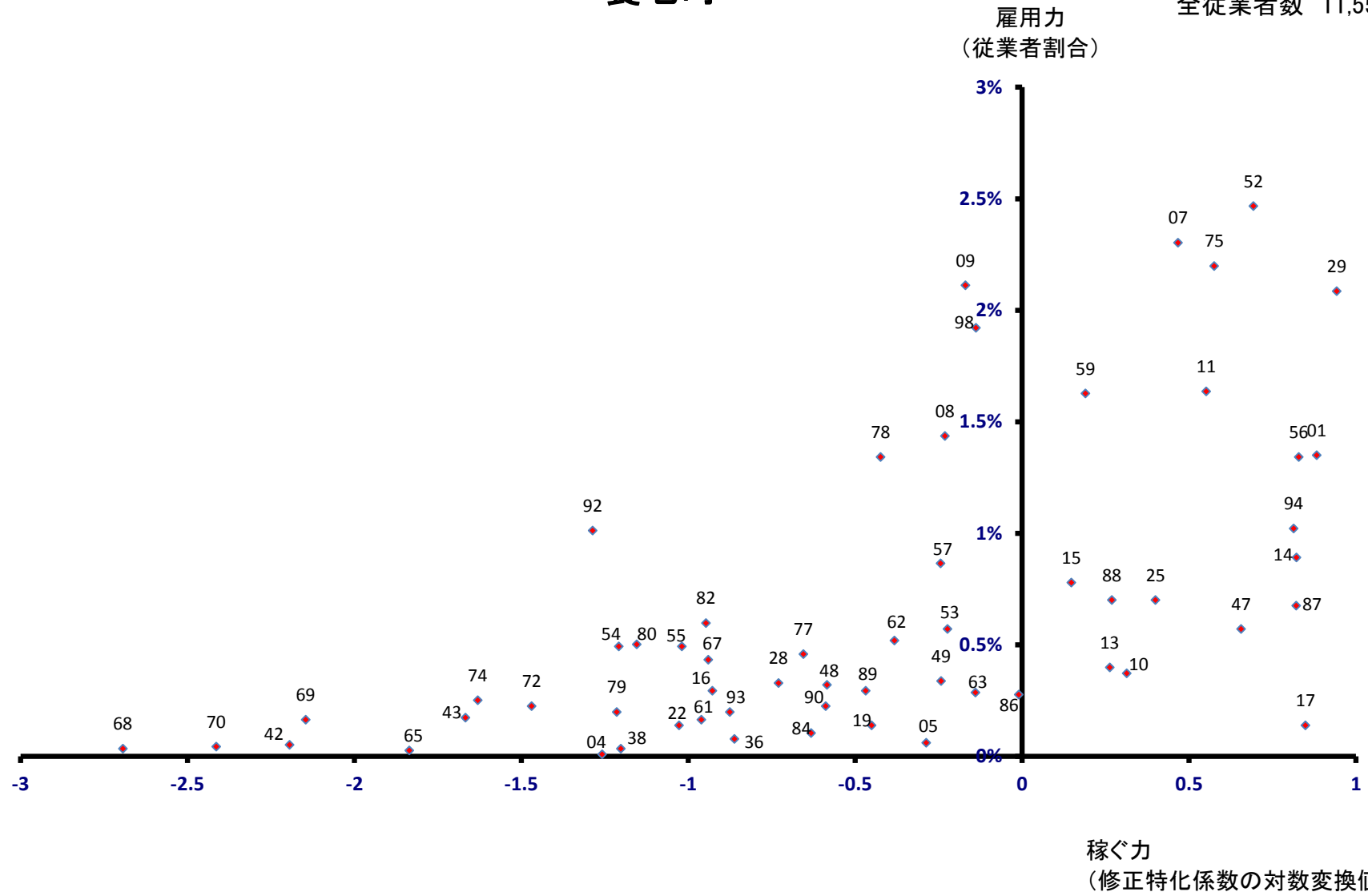

垂井町

全従業者数 10,955 人

雇用力
(従業者割合)

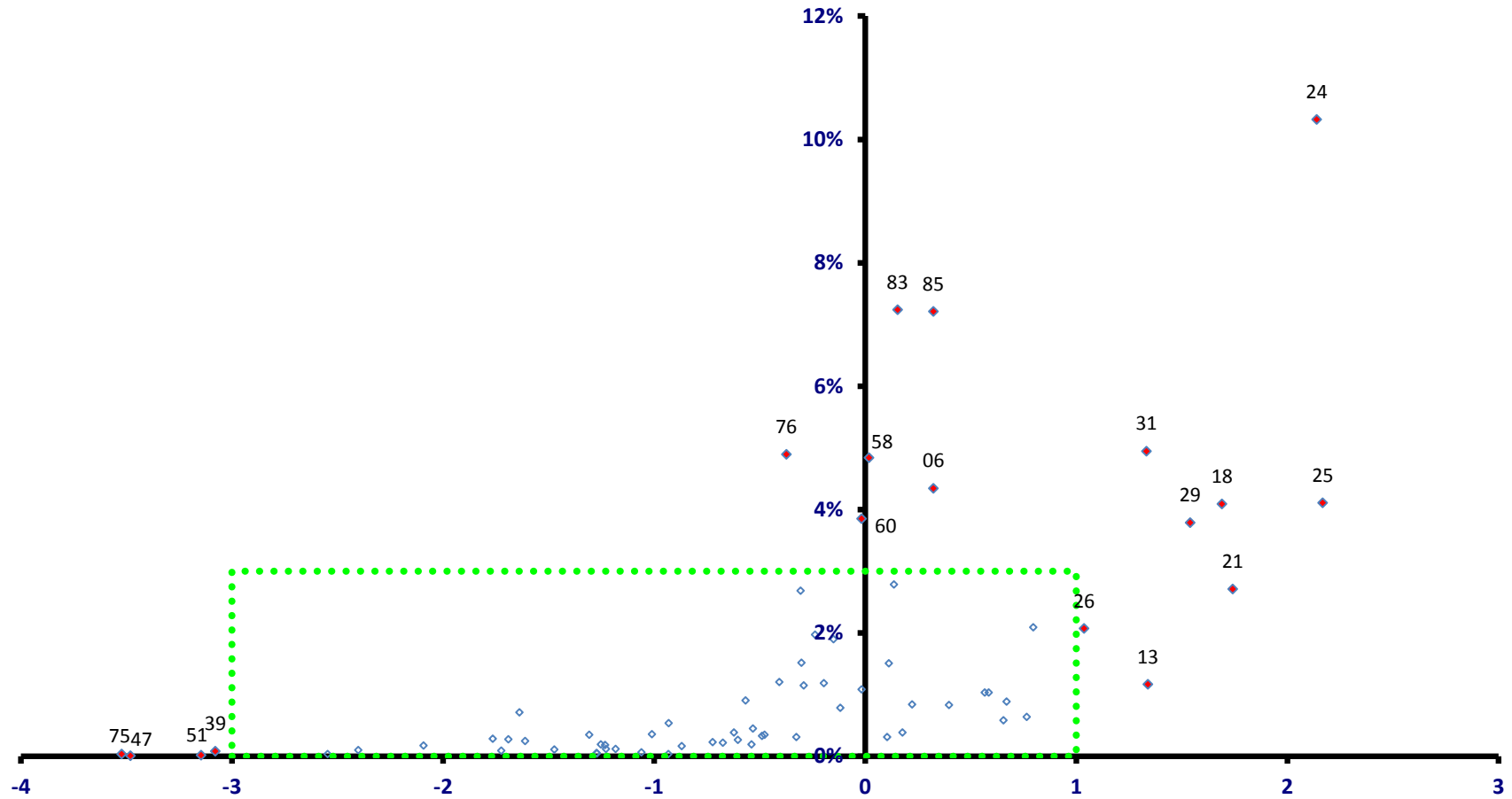

稼ぐ力
(修正特化係数の対数変換値)

垂井町

全従業者数 10,955 人

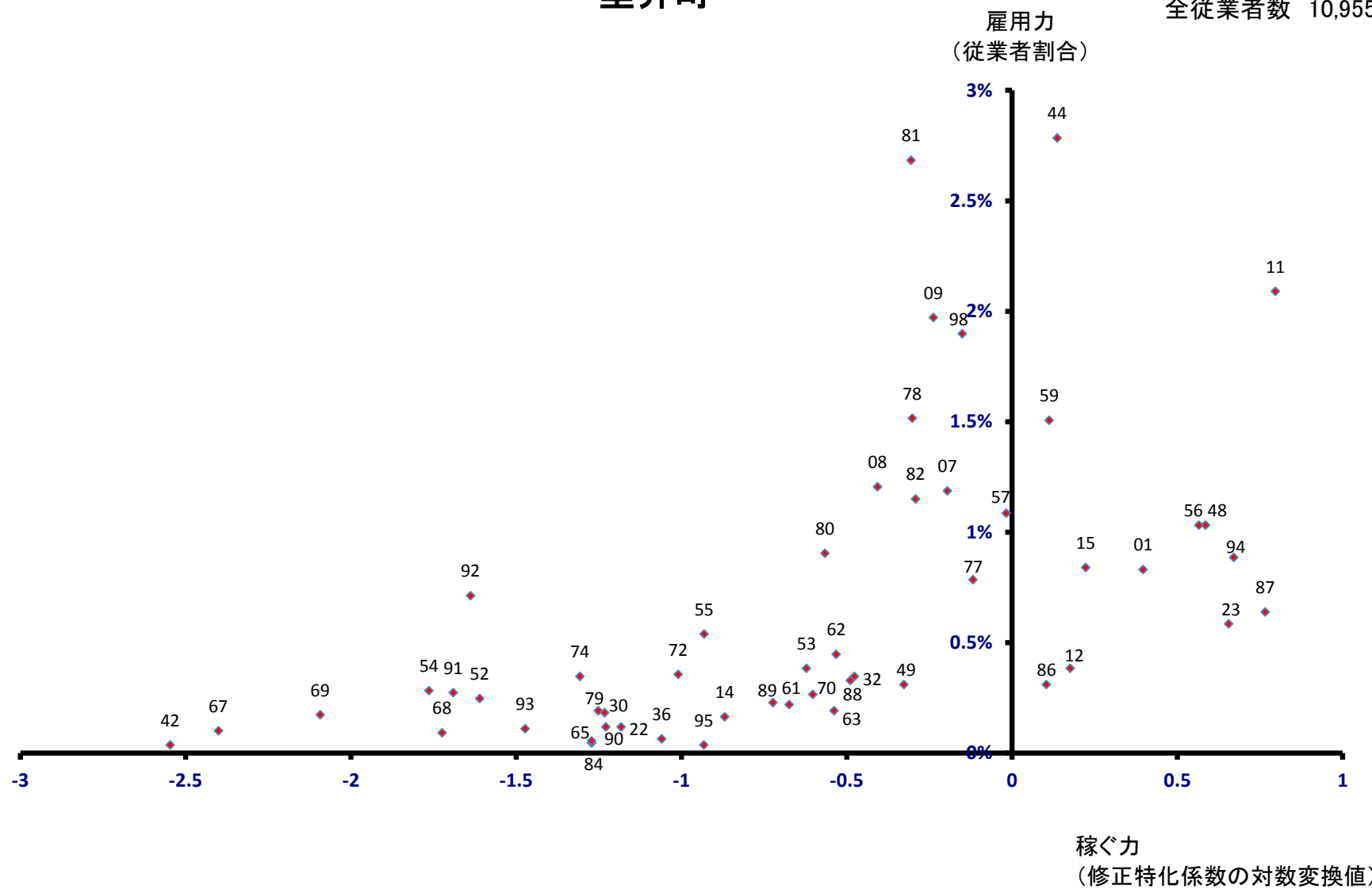

関ヶ原町 雇用力 (従業員割合)

全従業員数 3,591 人

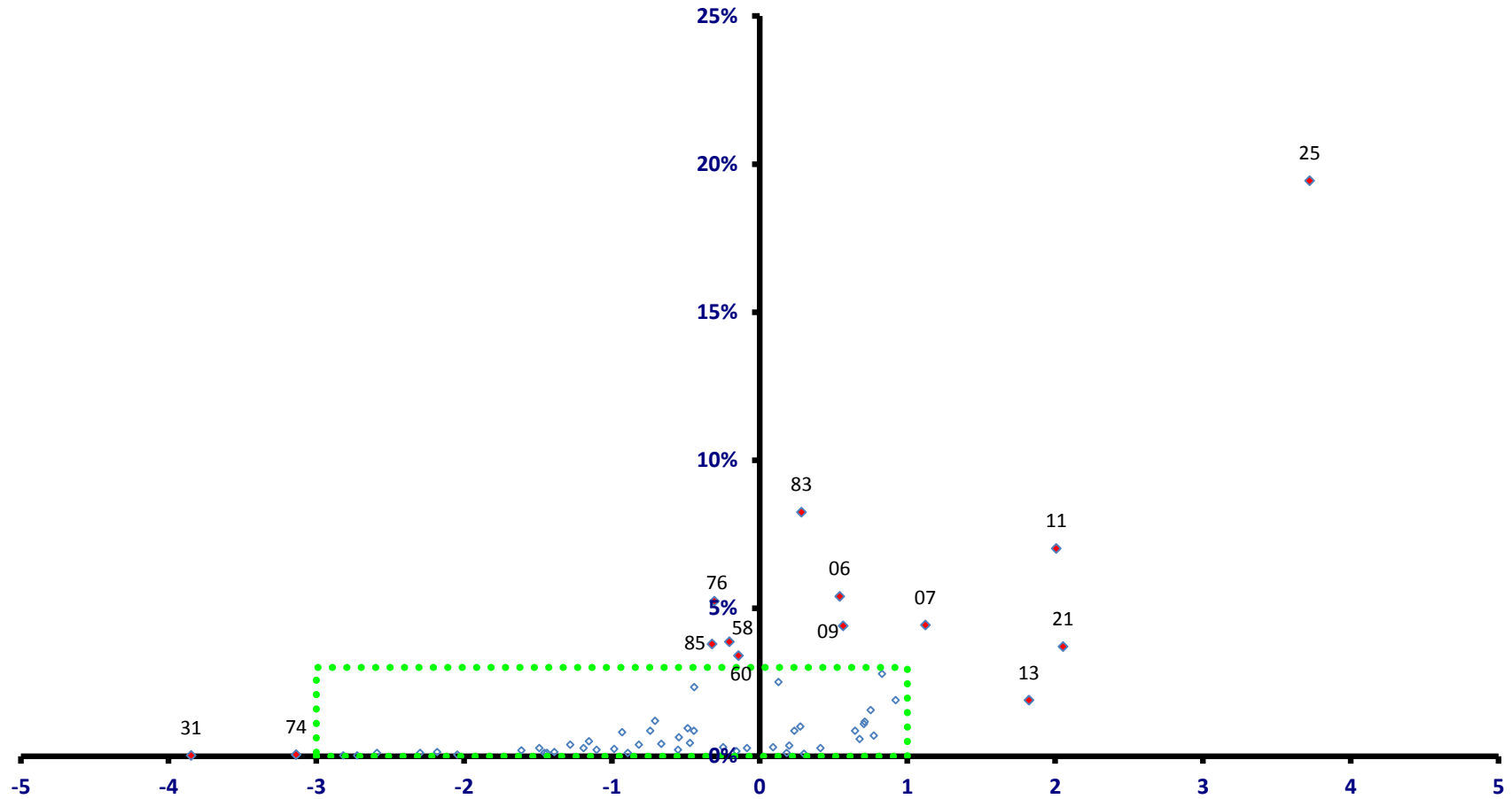

稼ぐ力
(修正特化係数の対数変換値)

関ヶ原町

全従業者数 3,591 人

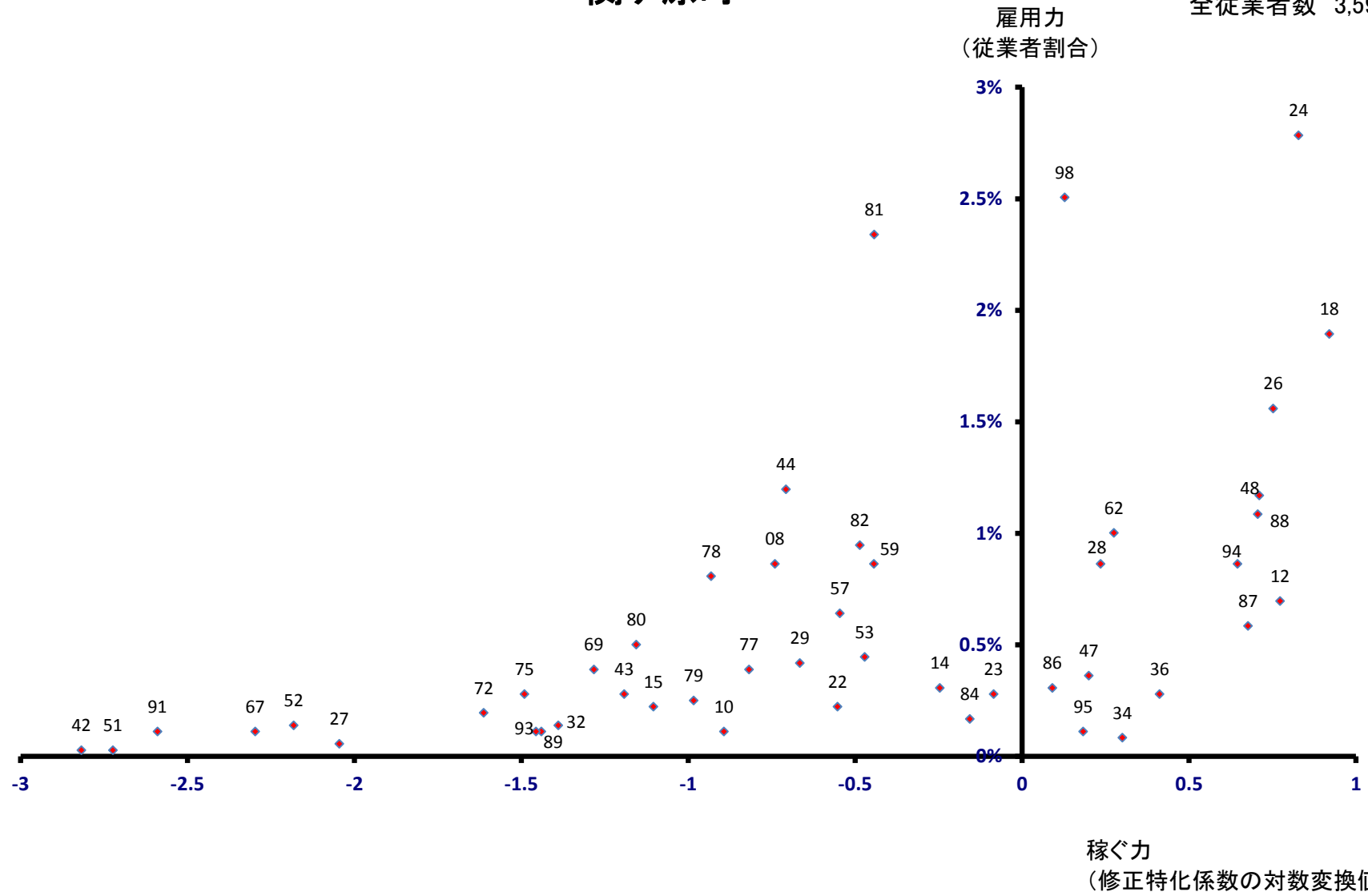

神戸町 雇用力 (従業員割合)

全従業員数 7,238 人

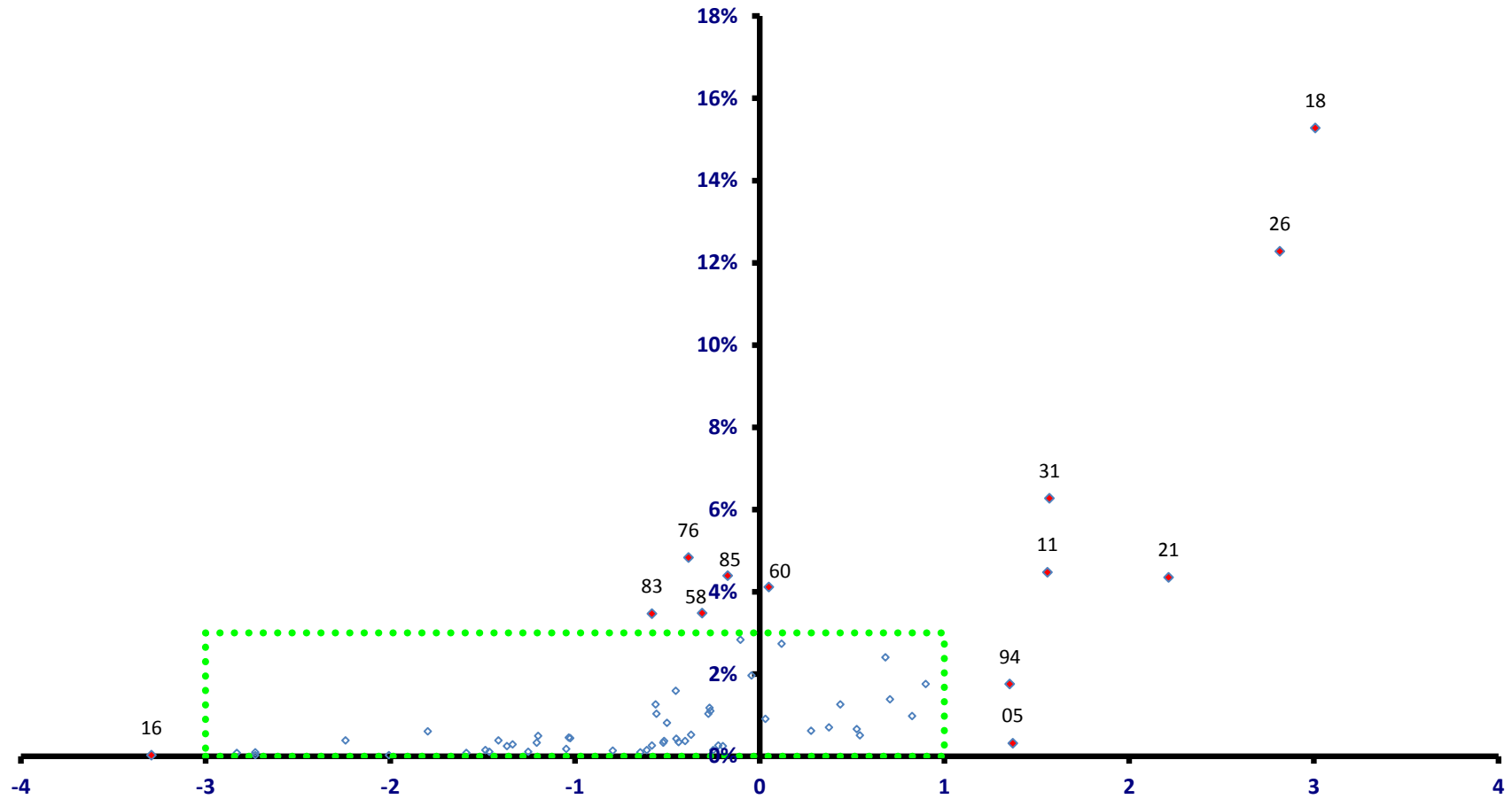

稼ぐ力
(修正特化係数の対数変換値)

神戸町

全従業者数 7,238 人

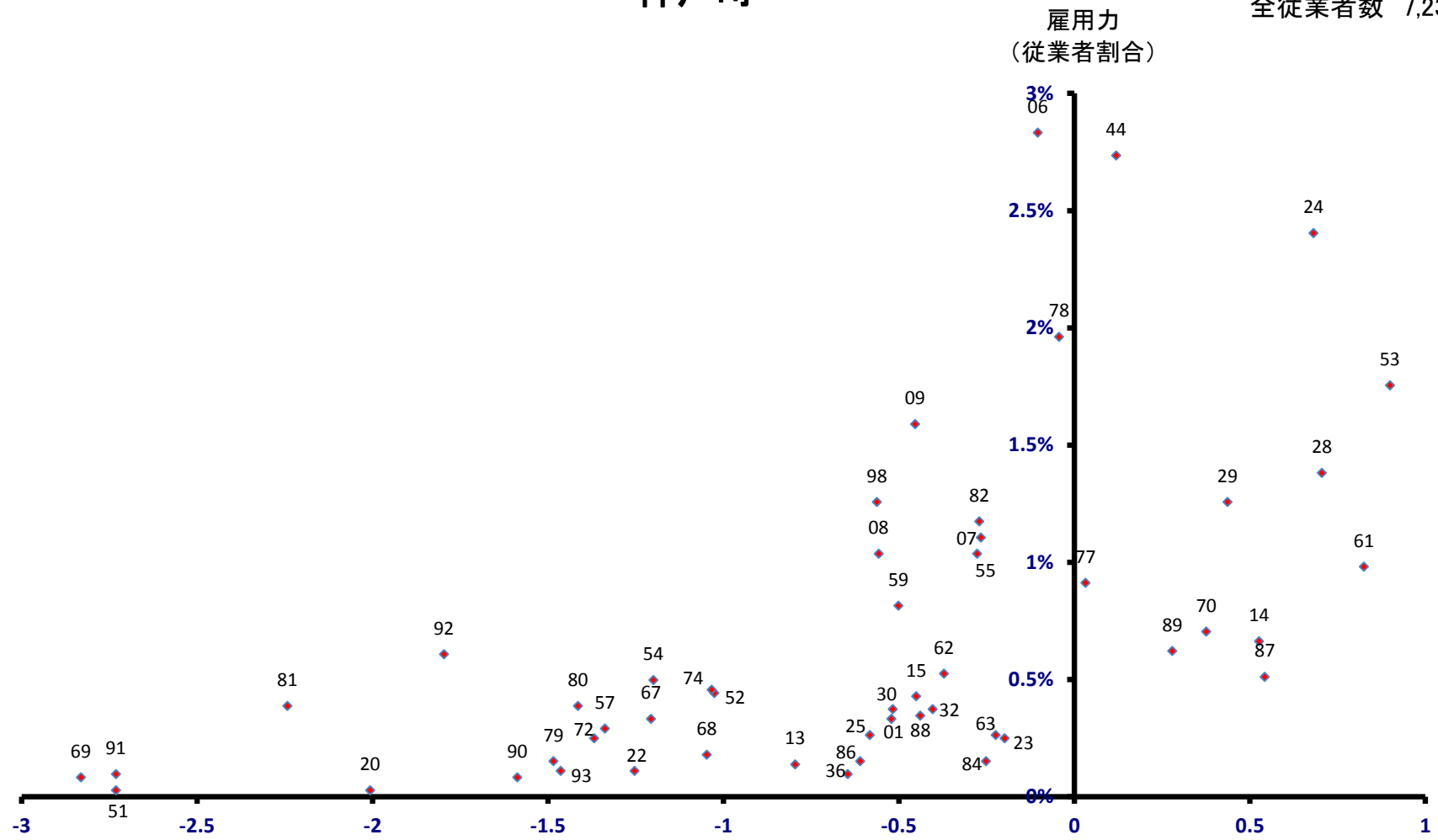

稼ぐ力
(修正特化係数の対数変換値)

輪之内町

雇用力
(従業員割合)

全従業員数 4,999 人

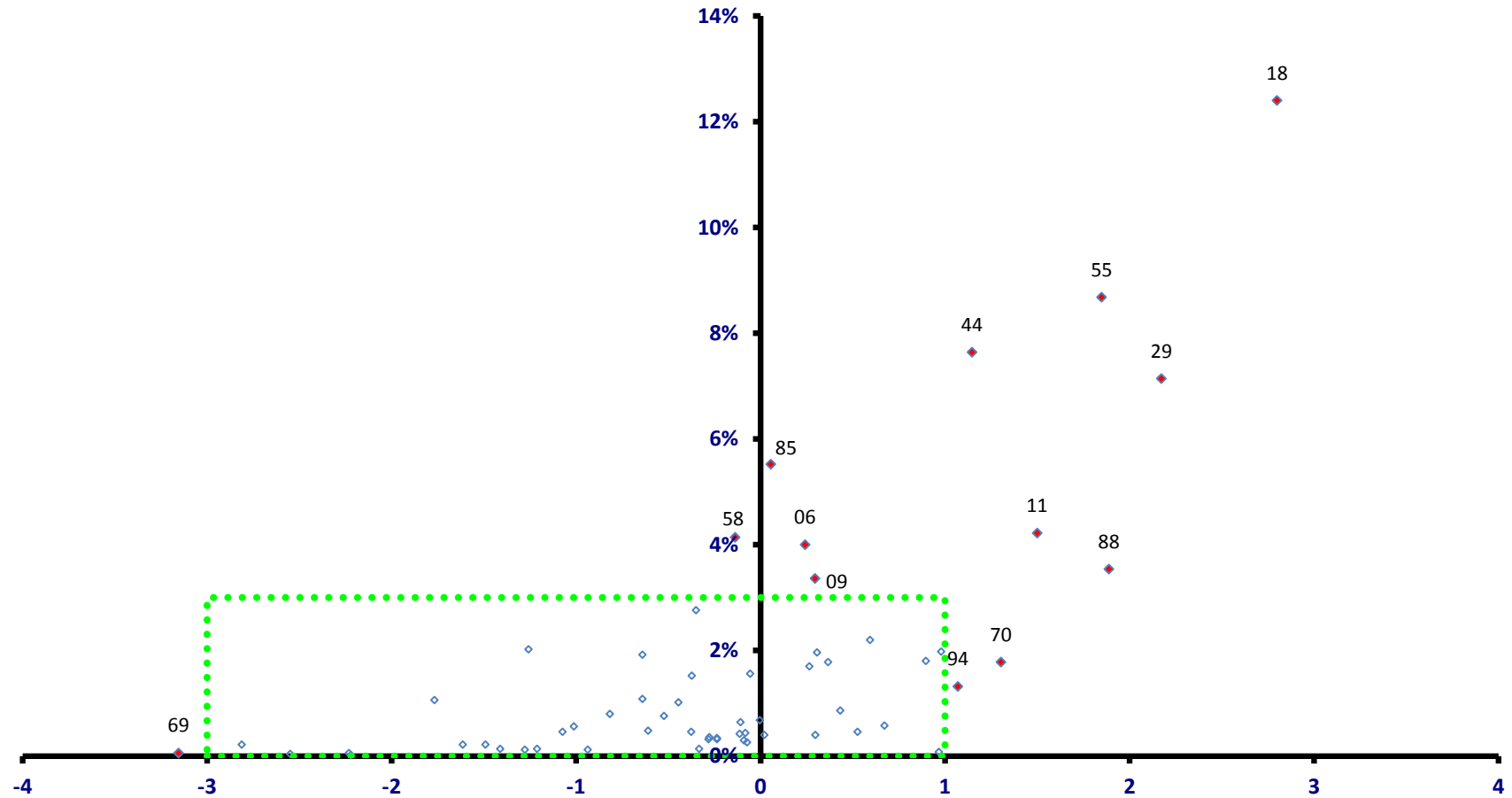

稼ぐ力
(修正特化係数の対数変換値)

輪之内町

全従業者数 4,999 人

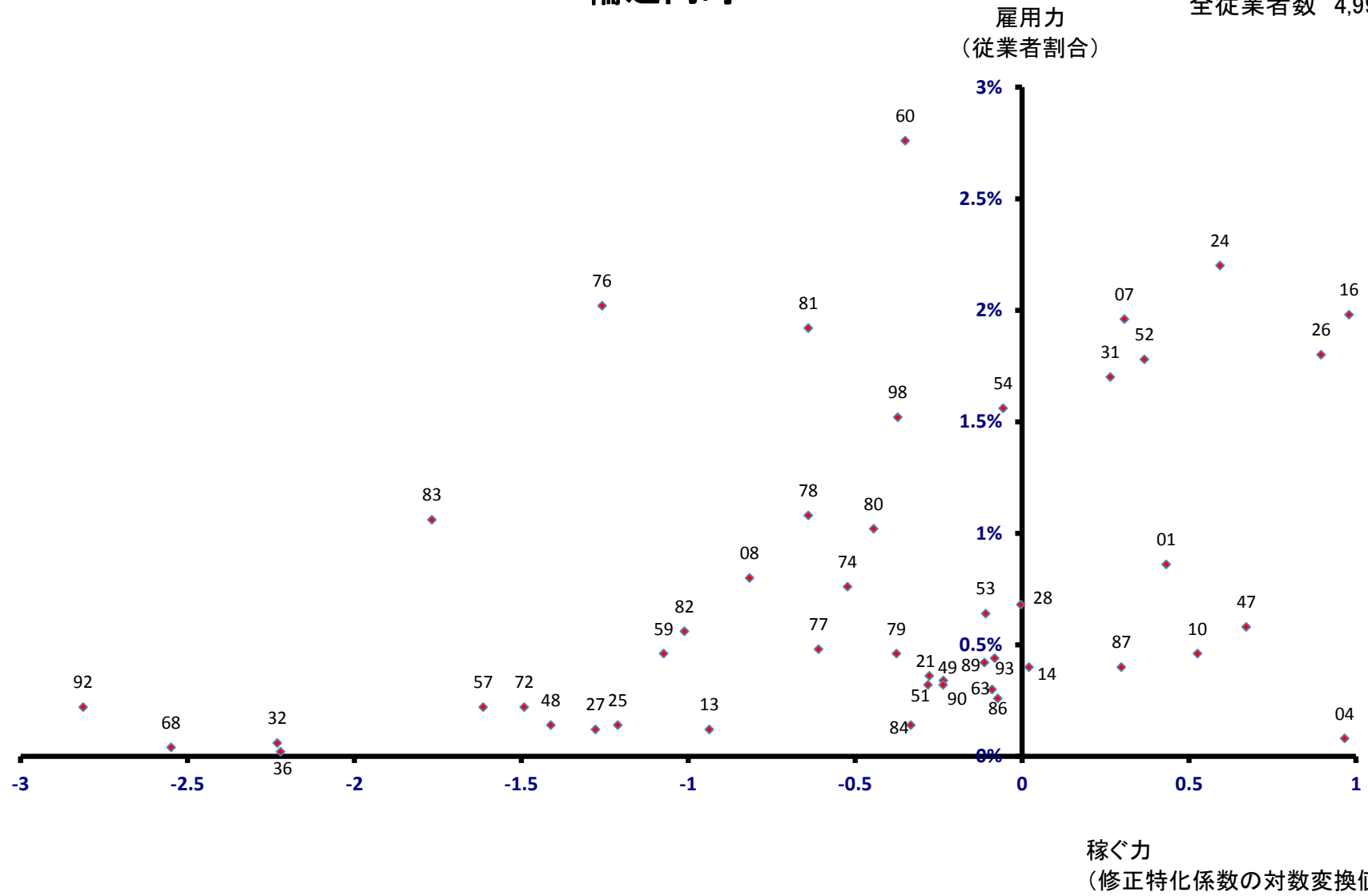

安八町

全従業員数 5,963 人

雇用力
(従業員割合)

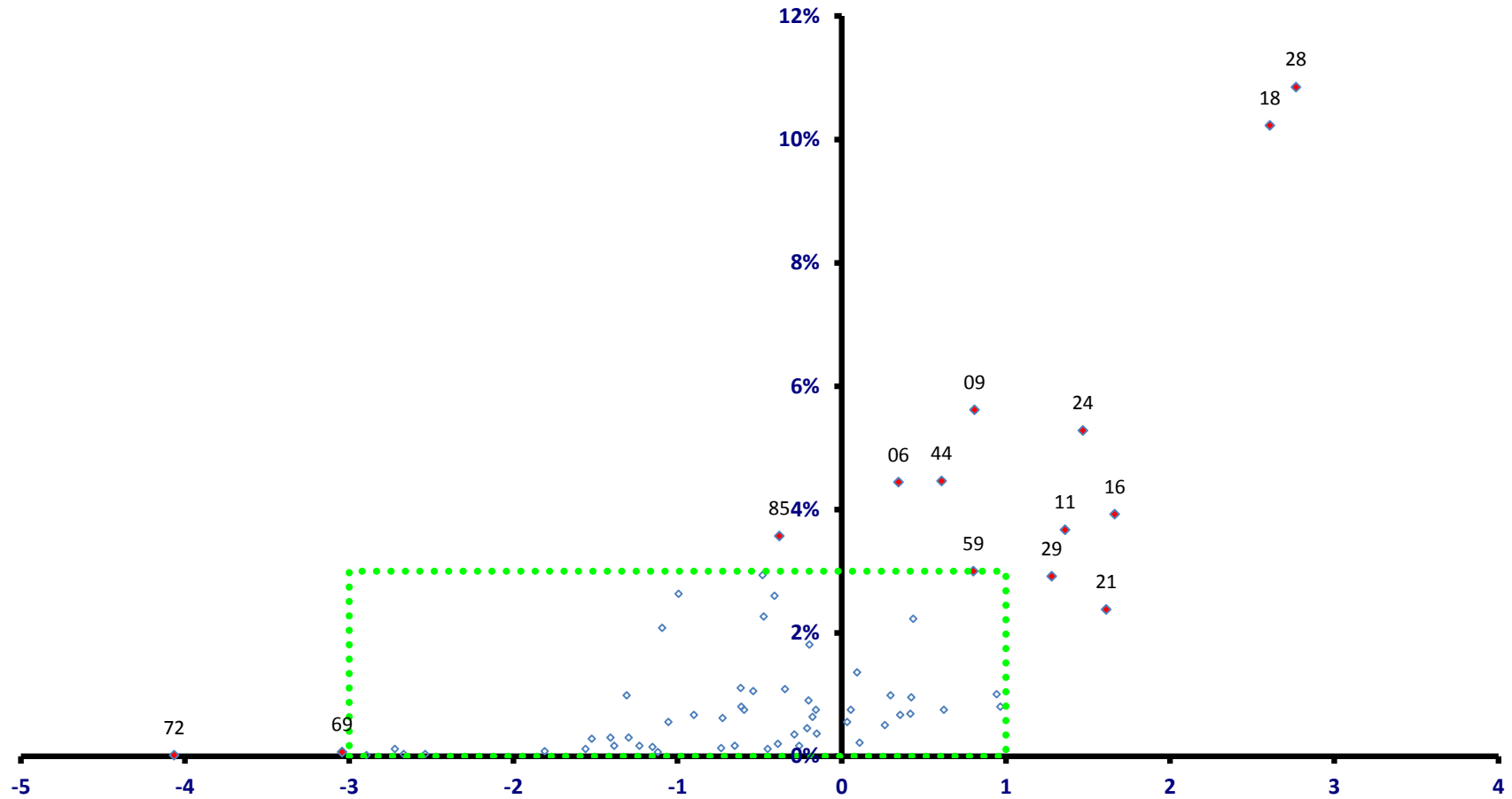

稼ぐ力
(修正特化係数の対数変換値)

安八町

全従業者数 5,963 人

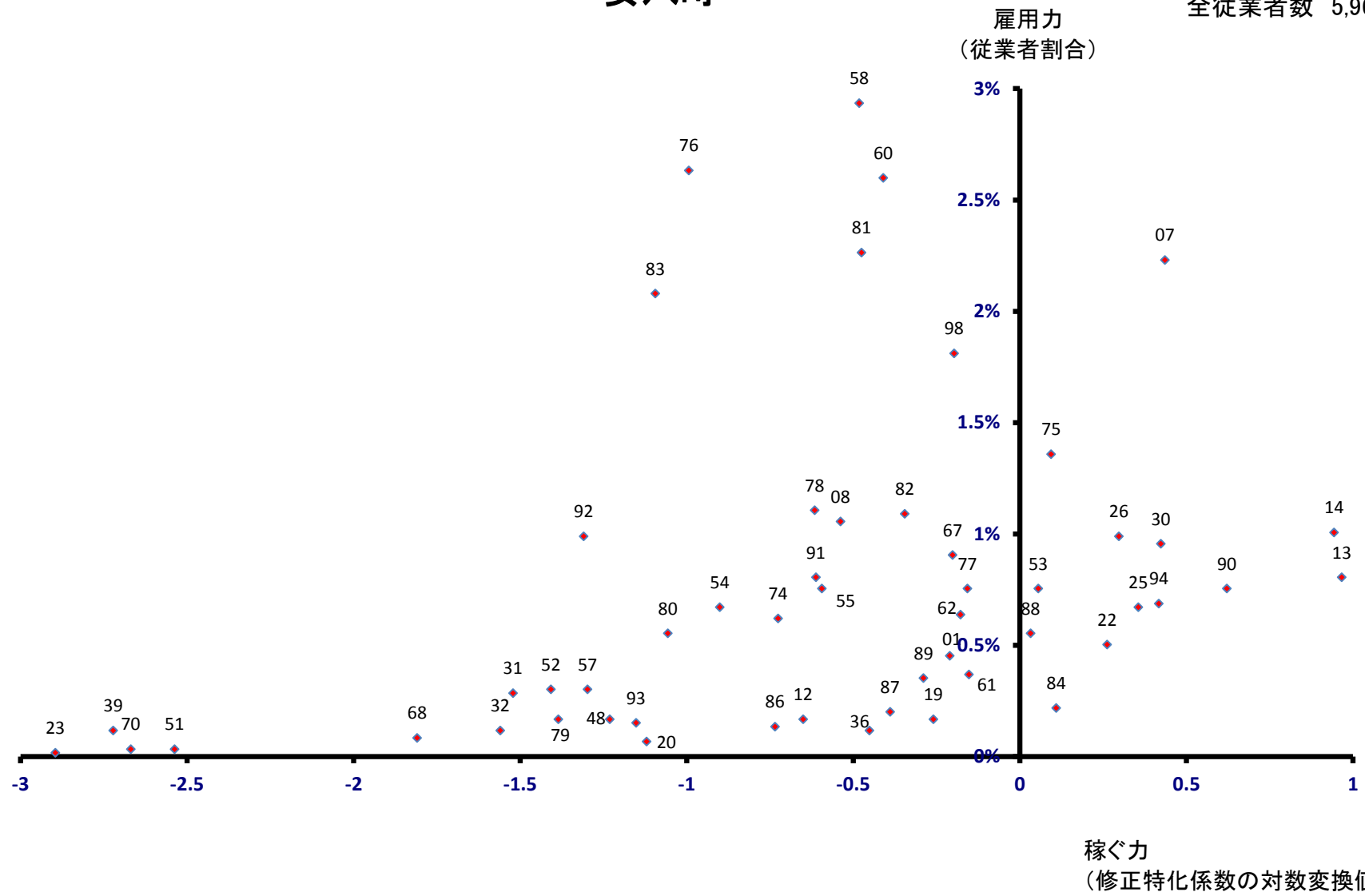

揖斐川町

雇用力
(従業者割合)

全従業者数 10,216 人

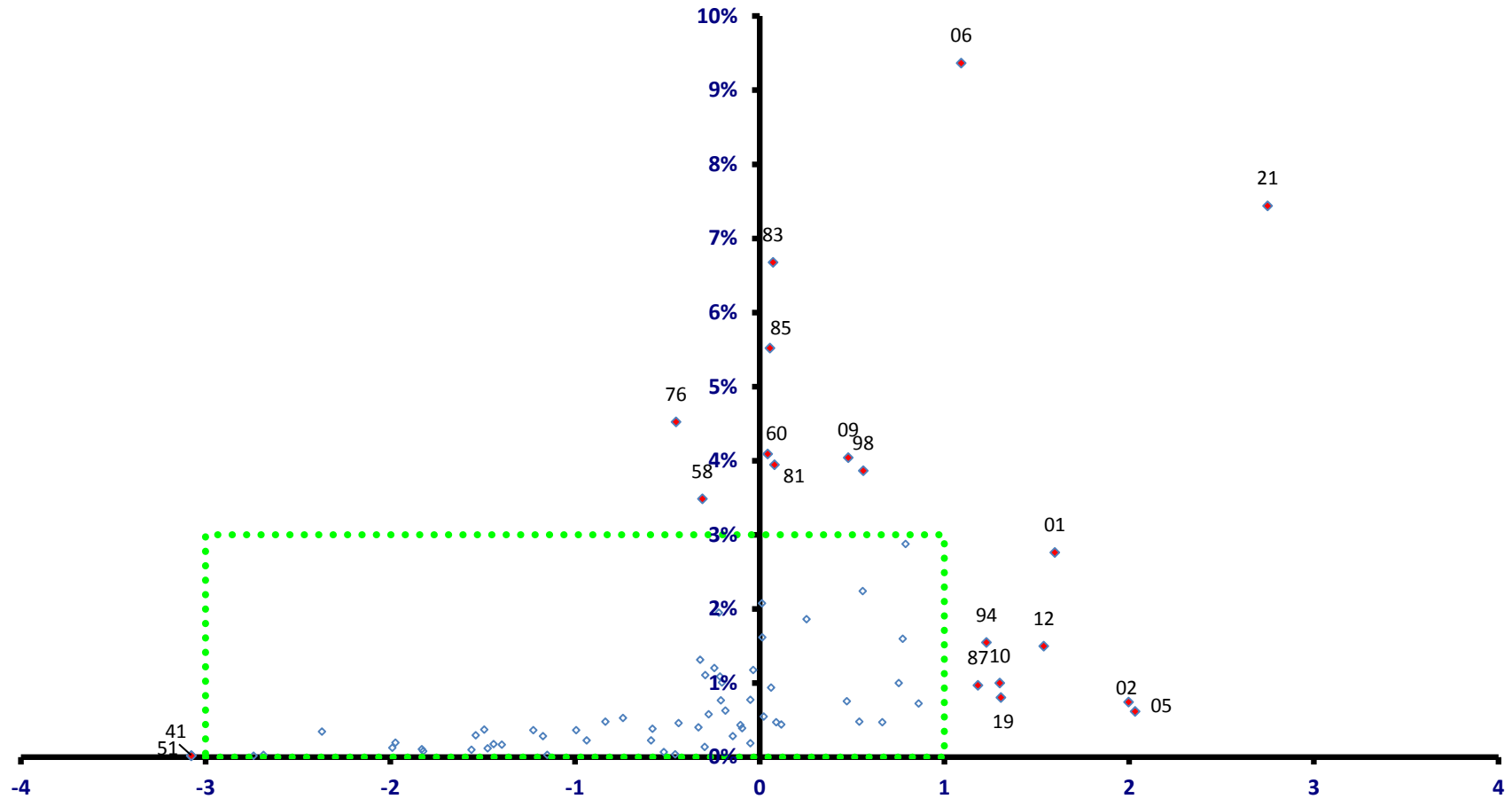

稼ぐ力
(修正特化係数の対数変換値)

揖斐川町

全従業者数 10,216 人

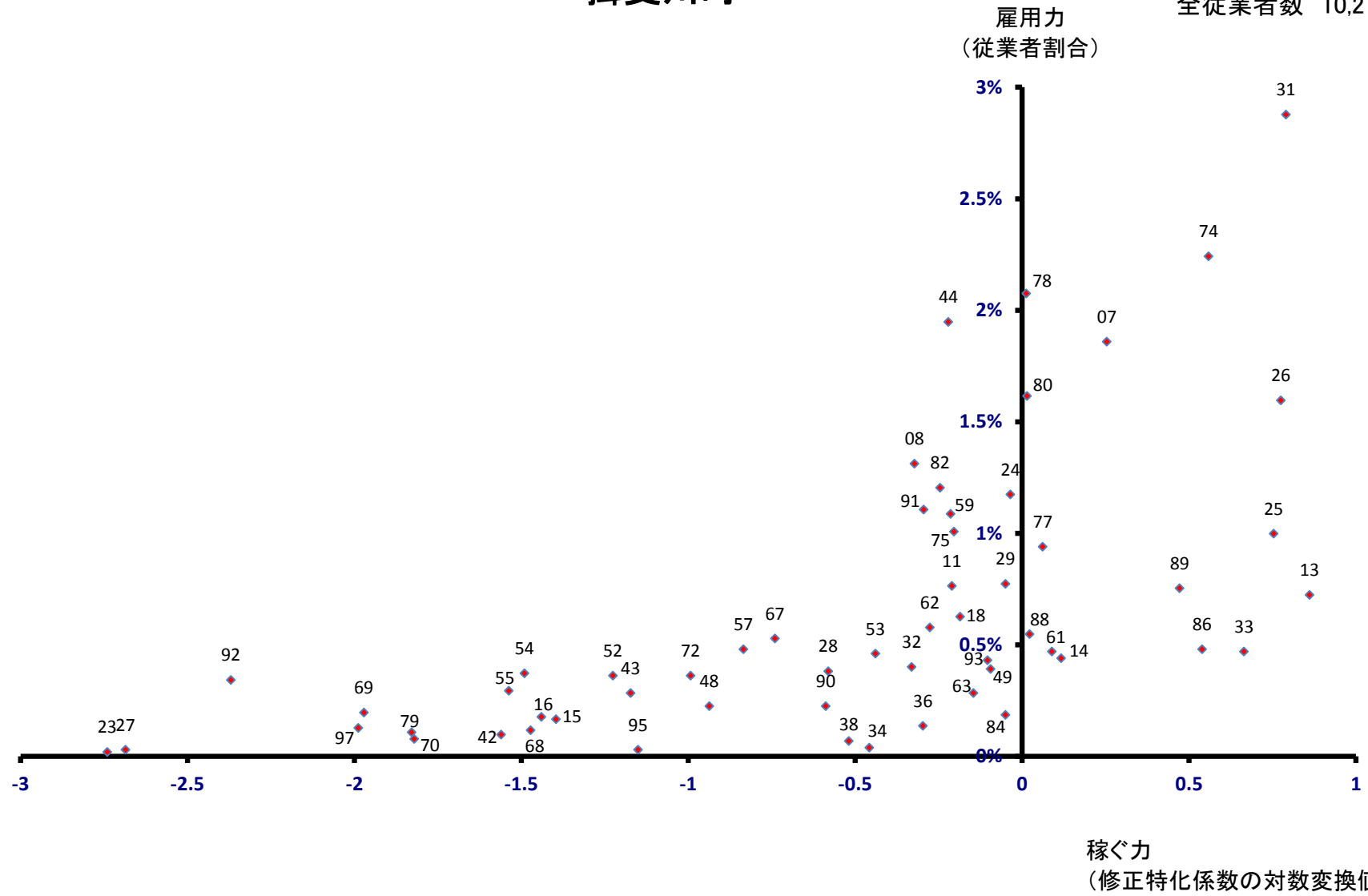

大野町

全従業員数 7,132 人

雇用力
(従業員割合)

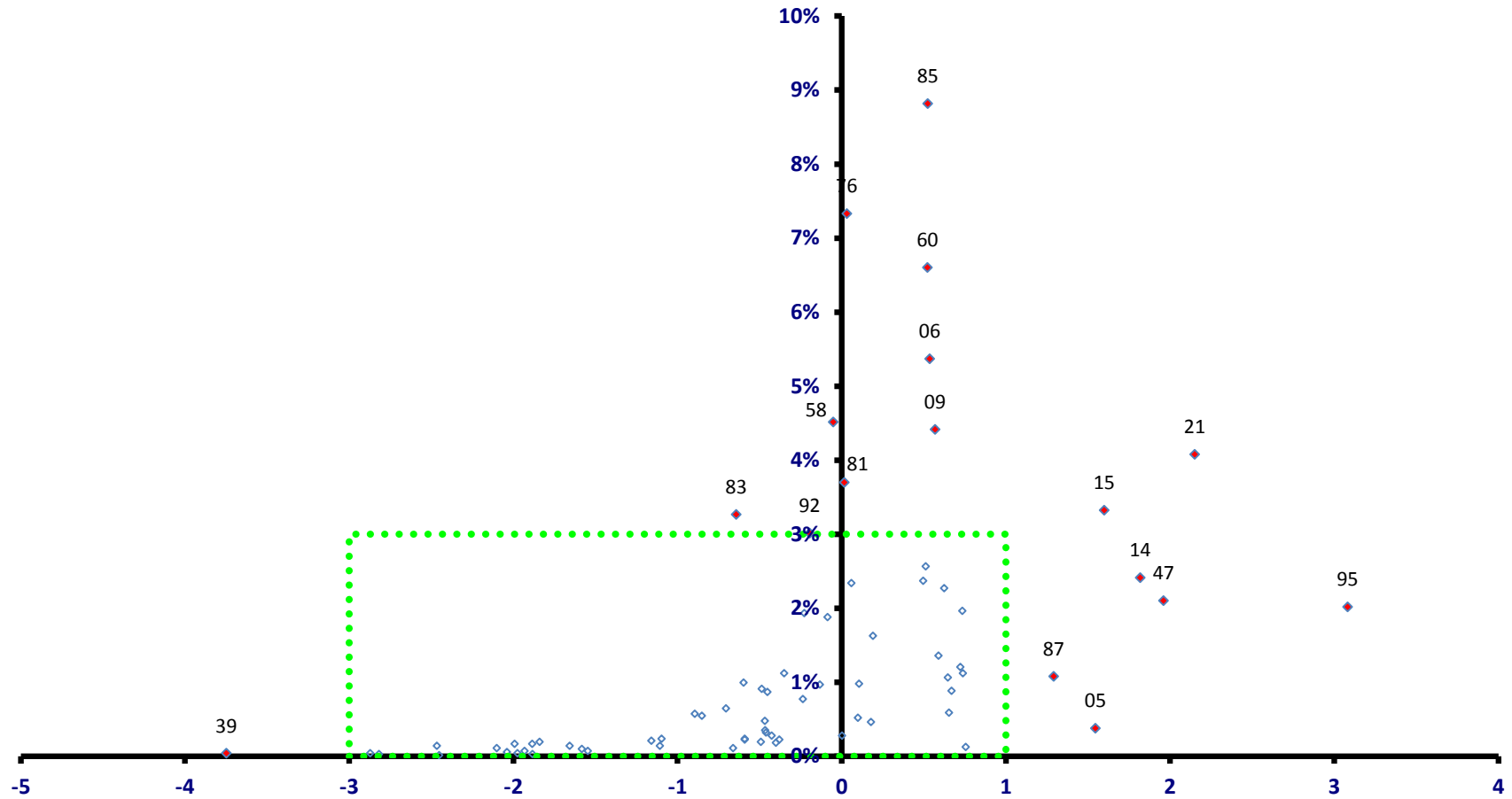

稼ぐ力
(修正特化係数の対数変換値)

大野町

全従業者数 7,132 人

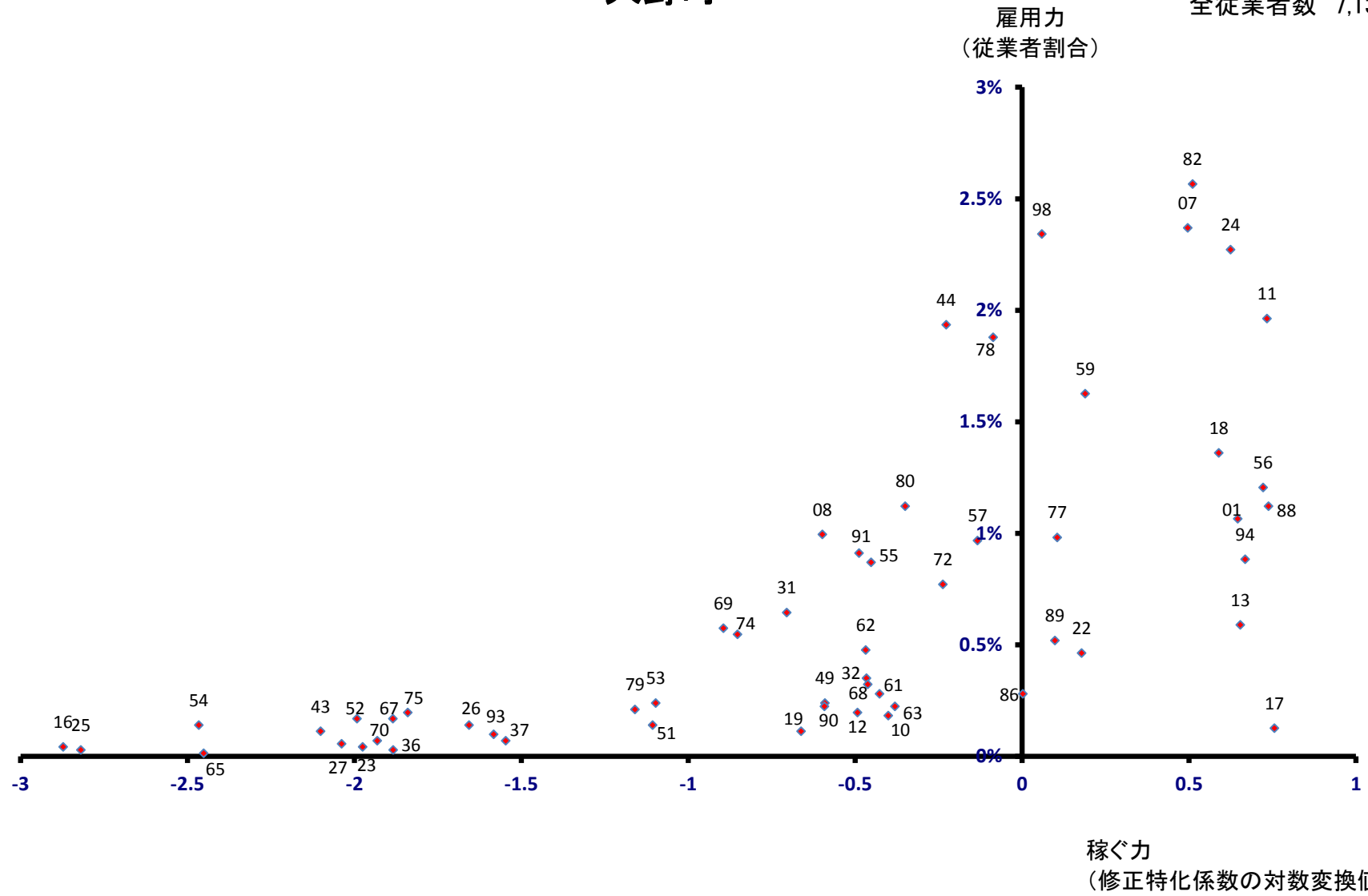

池田町

全従業者数 8,058 人

雇用力
(従業者割合)

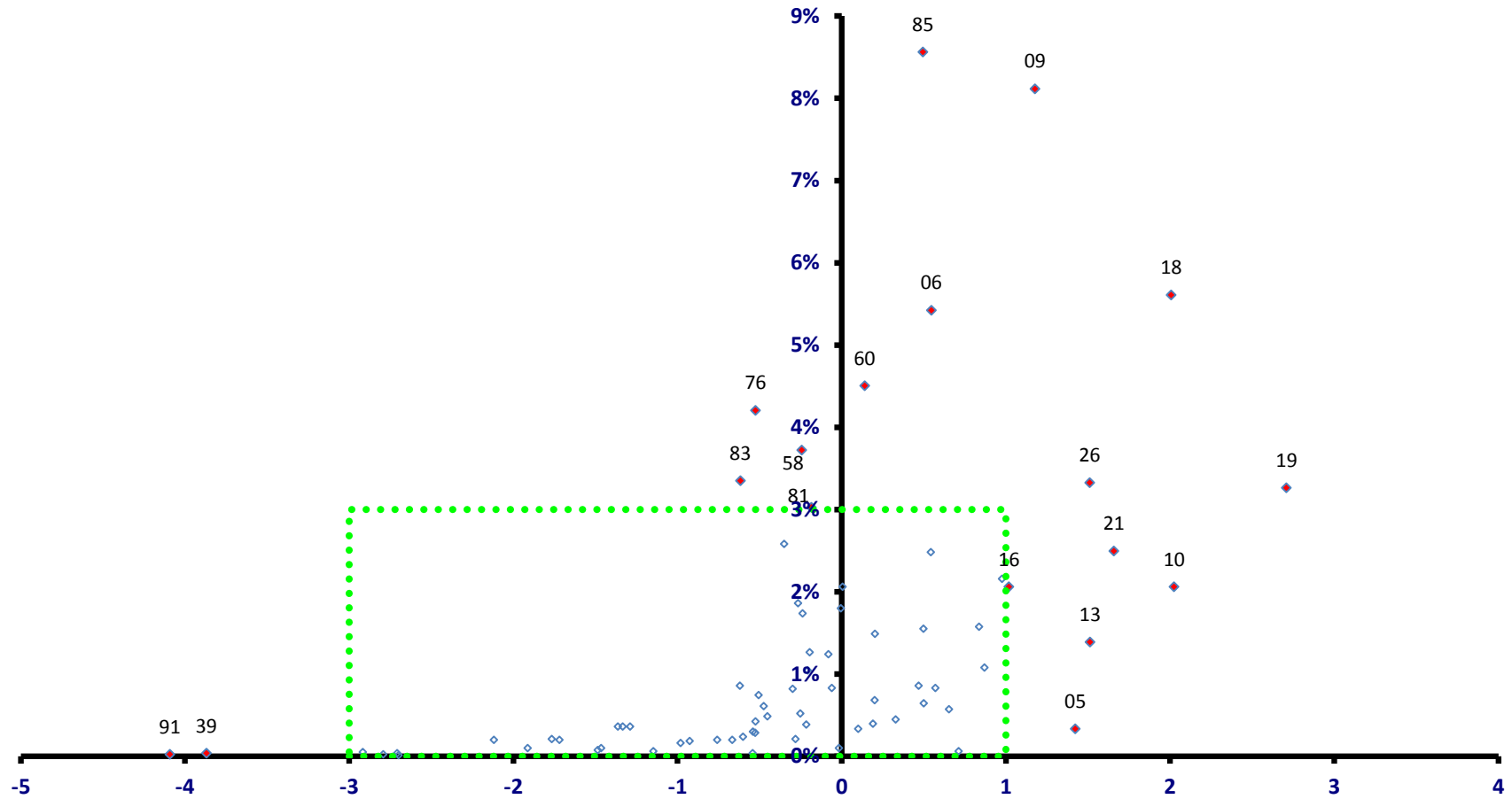

稼ぐ力
(修正特化係数の対数変換値)

池田町

全従業者数 8,058 人

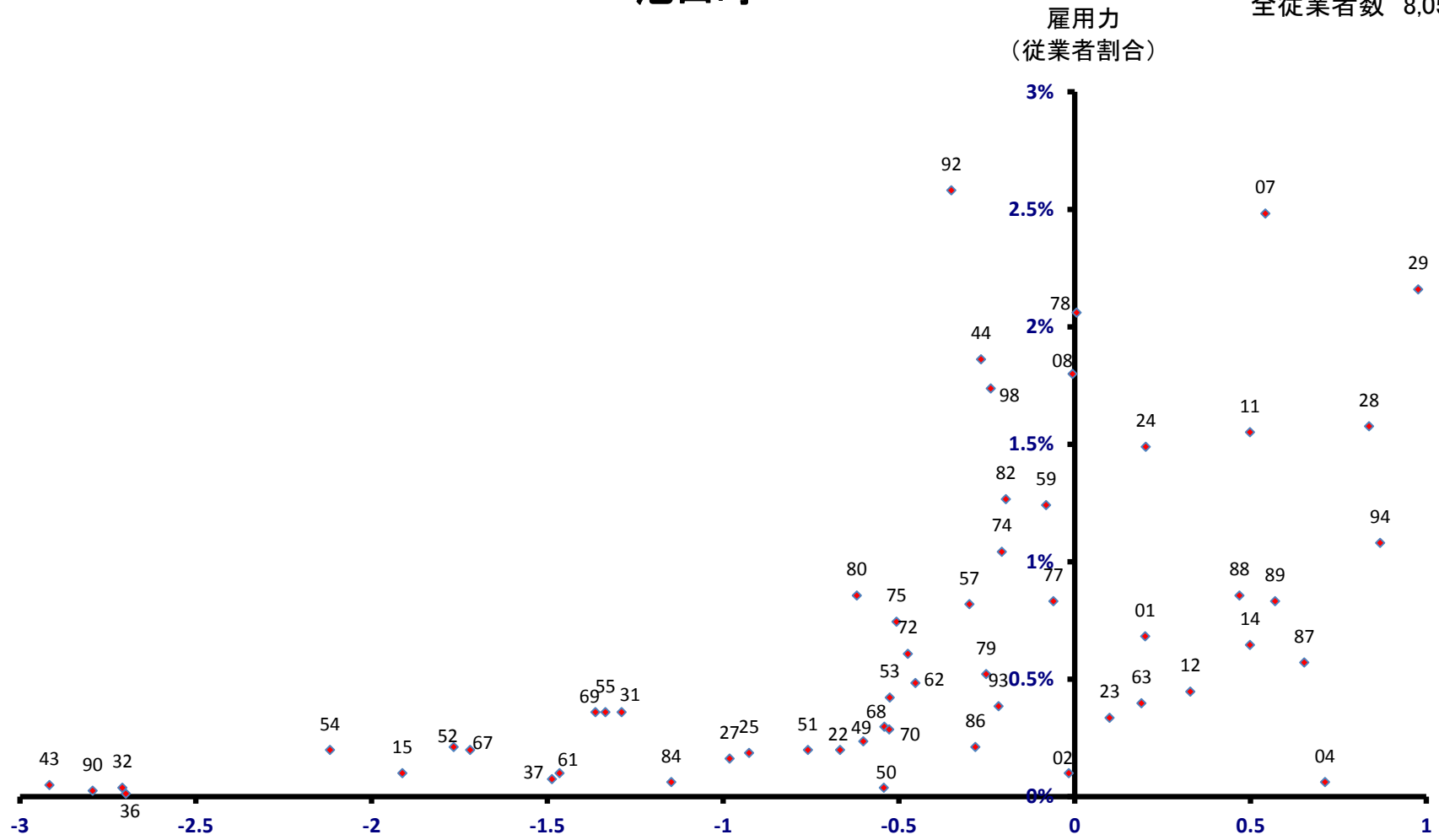

稼働力
(修正特化係数の対数変換値)

北方町

全従業員数 6,227 人

雇用力
(従業員割合)

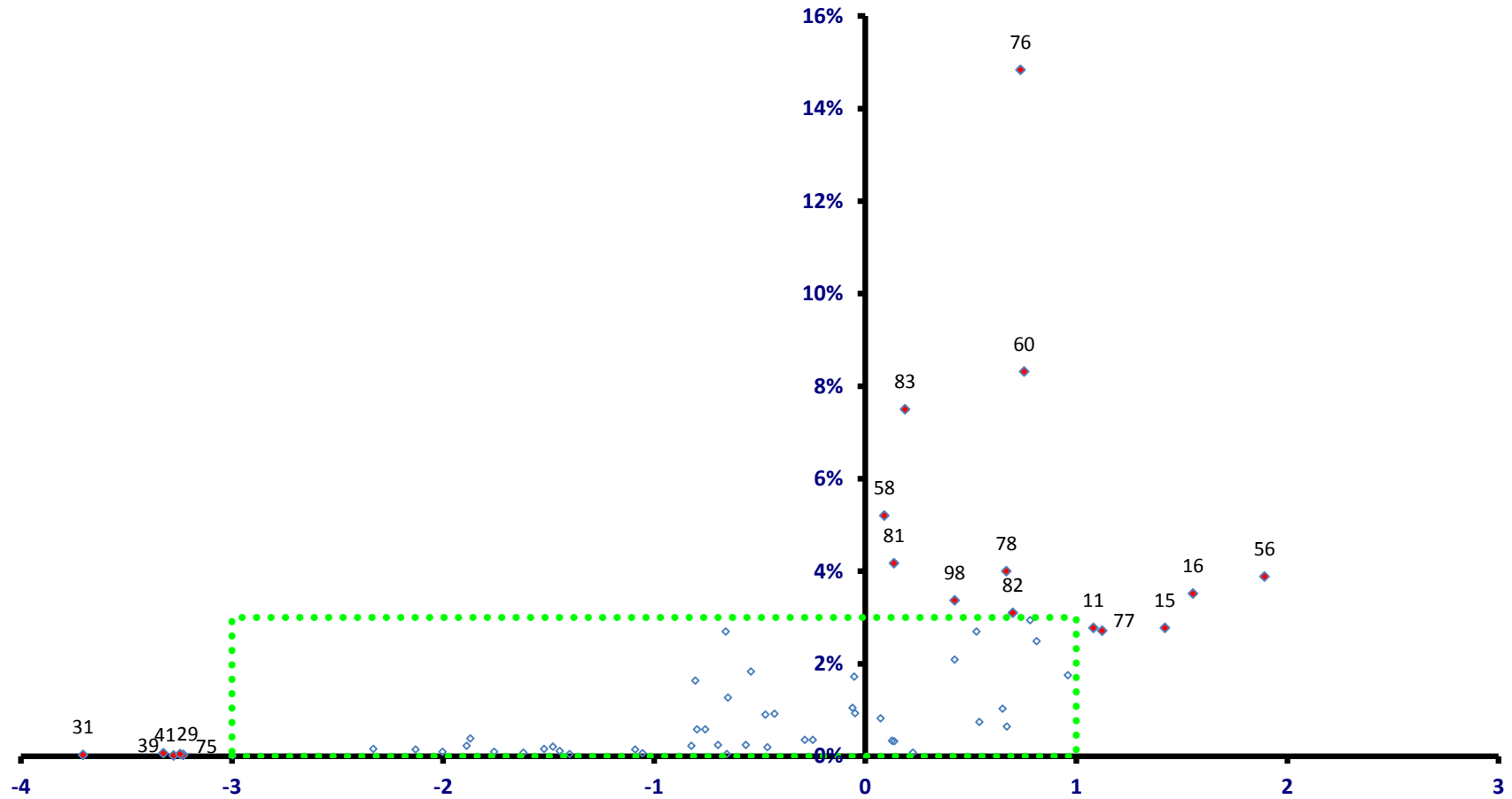

稼働力
(修正特化係数の対数変換値)

北方町

全従業者数 6,227 人

雇用力
(従業者割合)

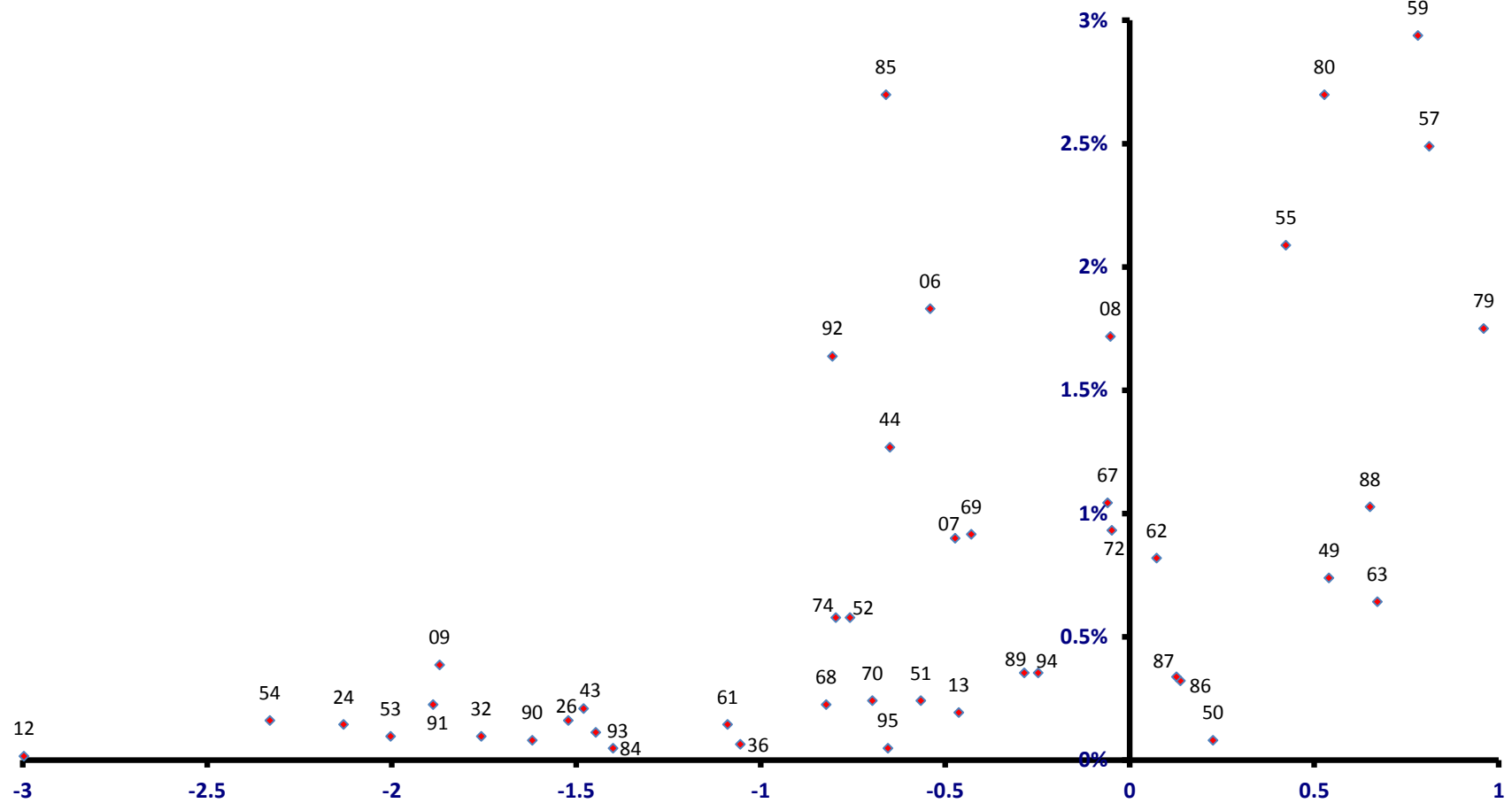

稼ぐ力
(修正特化係数の対数変換値)

坂祝町

全従業者数 3,976 人

雇用力
(従業者割合)

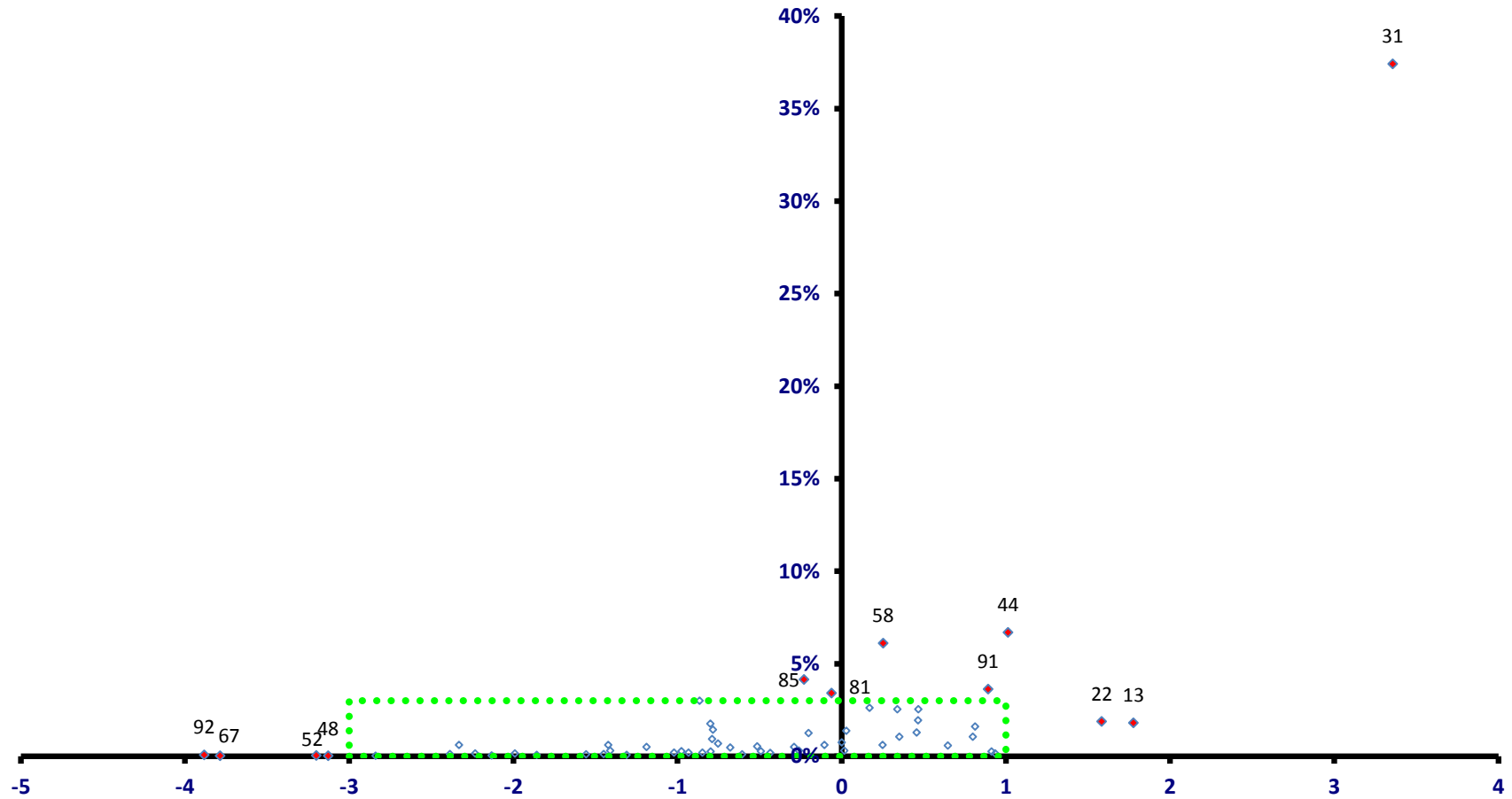

稼ぐ力
(修正特化係数の対数変換値)

坂祝町

全従業者数 3,976 人

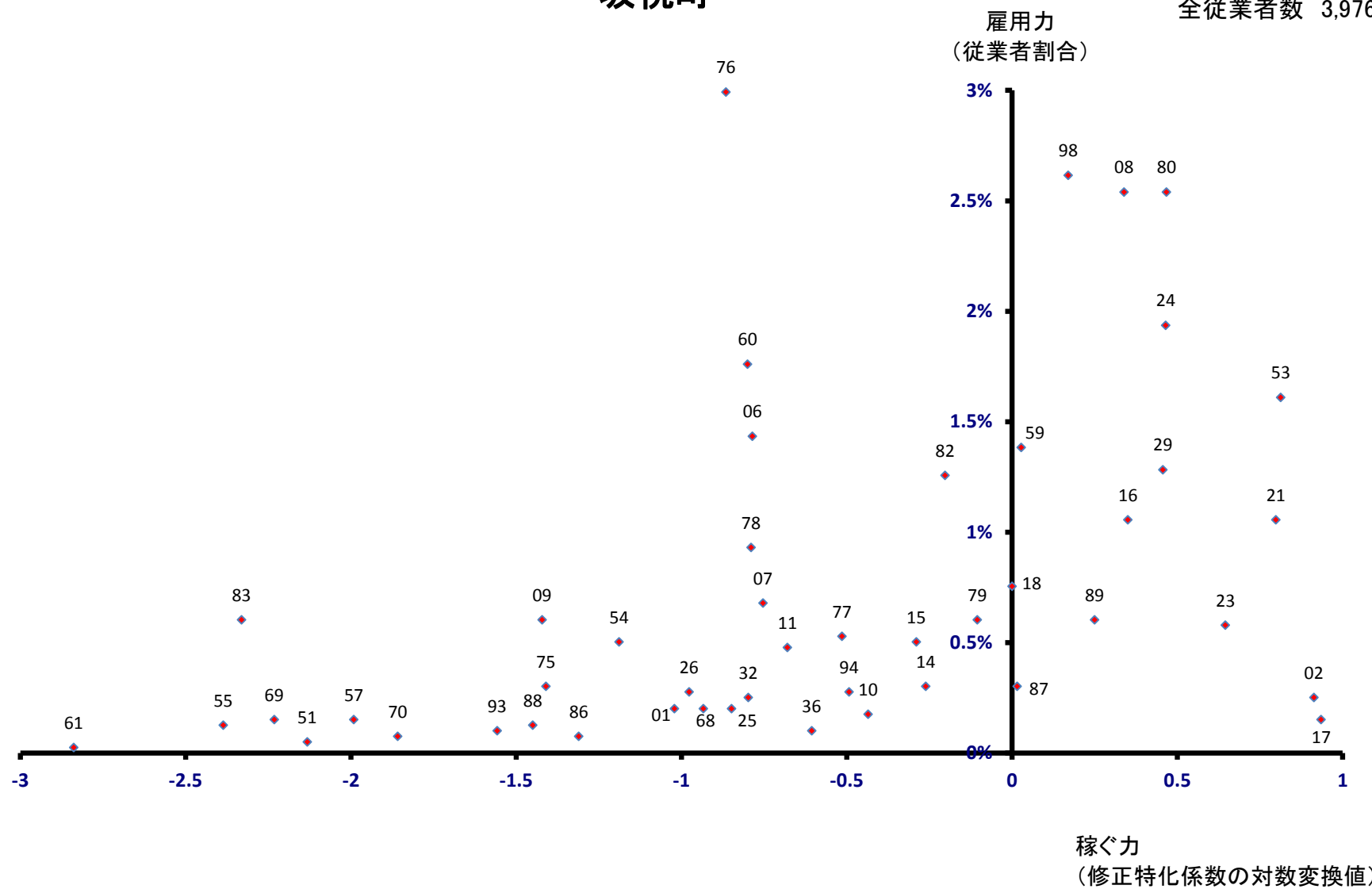

富加町

全従業者数 2,453 人

雇用力
(従業者割合)

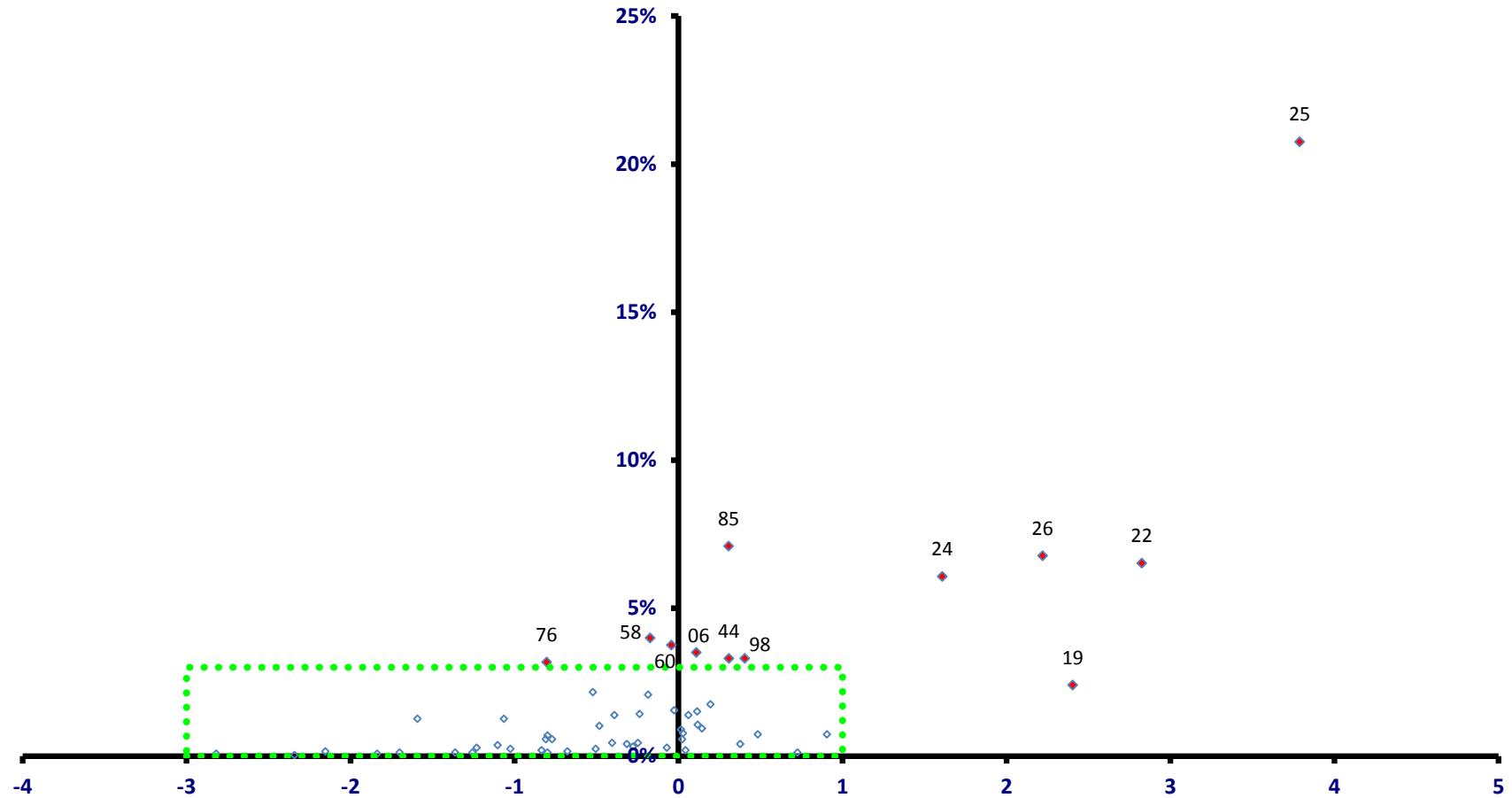

稼ぐ力
(修正特化係数の対数変換値)

富加町

全従業者数 2,453 人

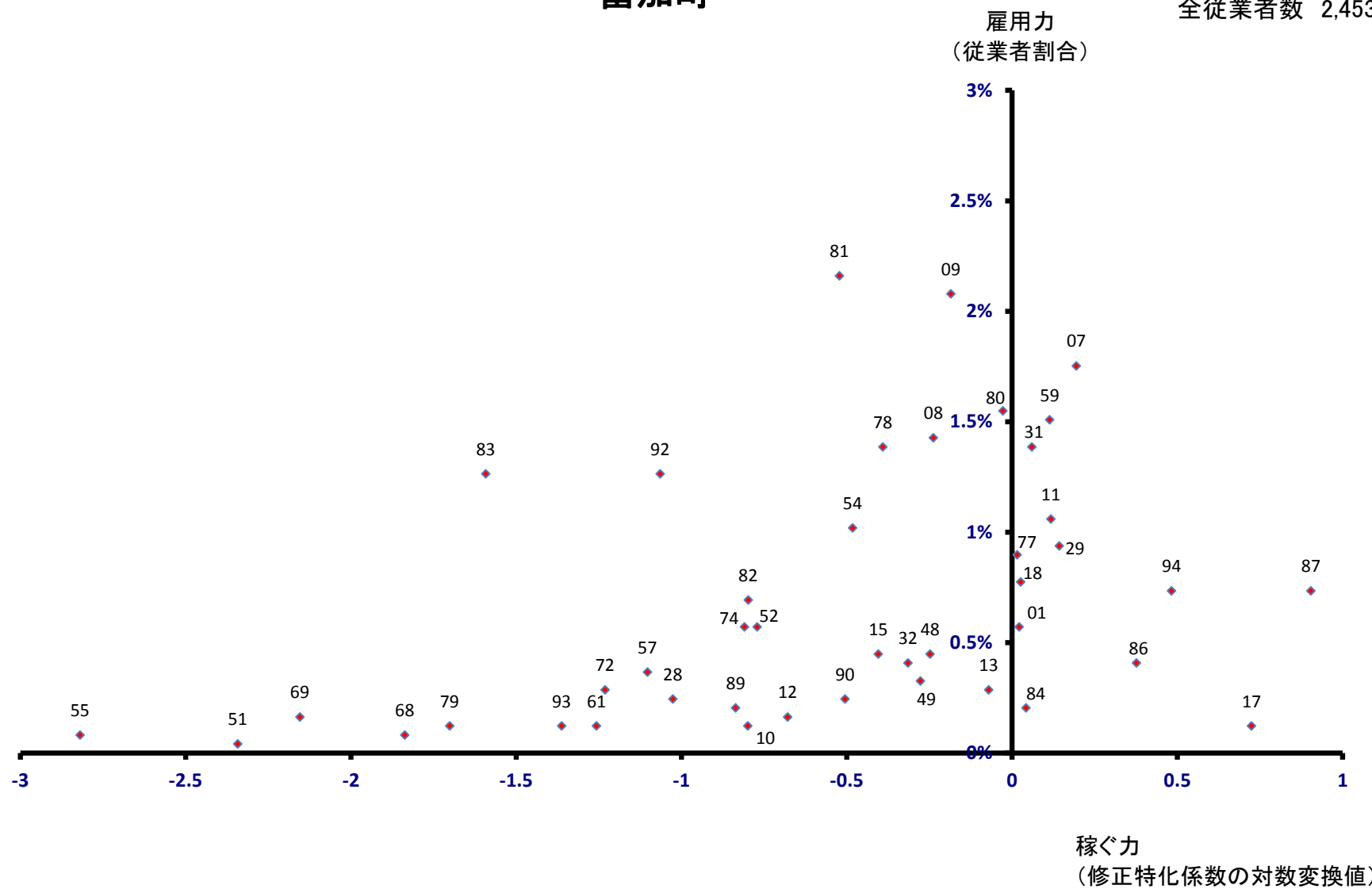

川辺町 雇用力 (従業員割合)

全従業員数 4,321 人

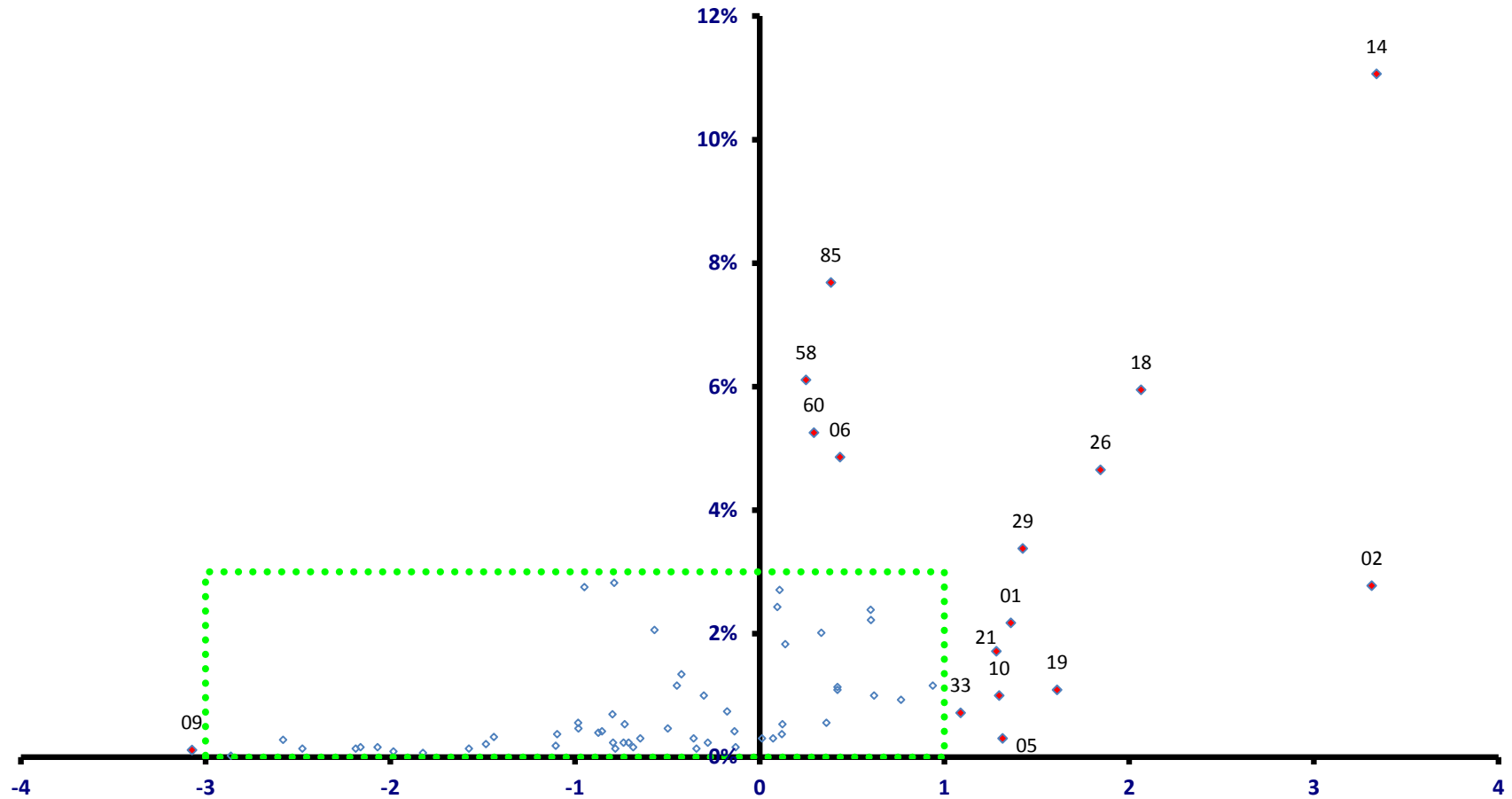

稼働力
(修正特化係数の対数変換値)

川辺町

全従業者数 4,321 人

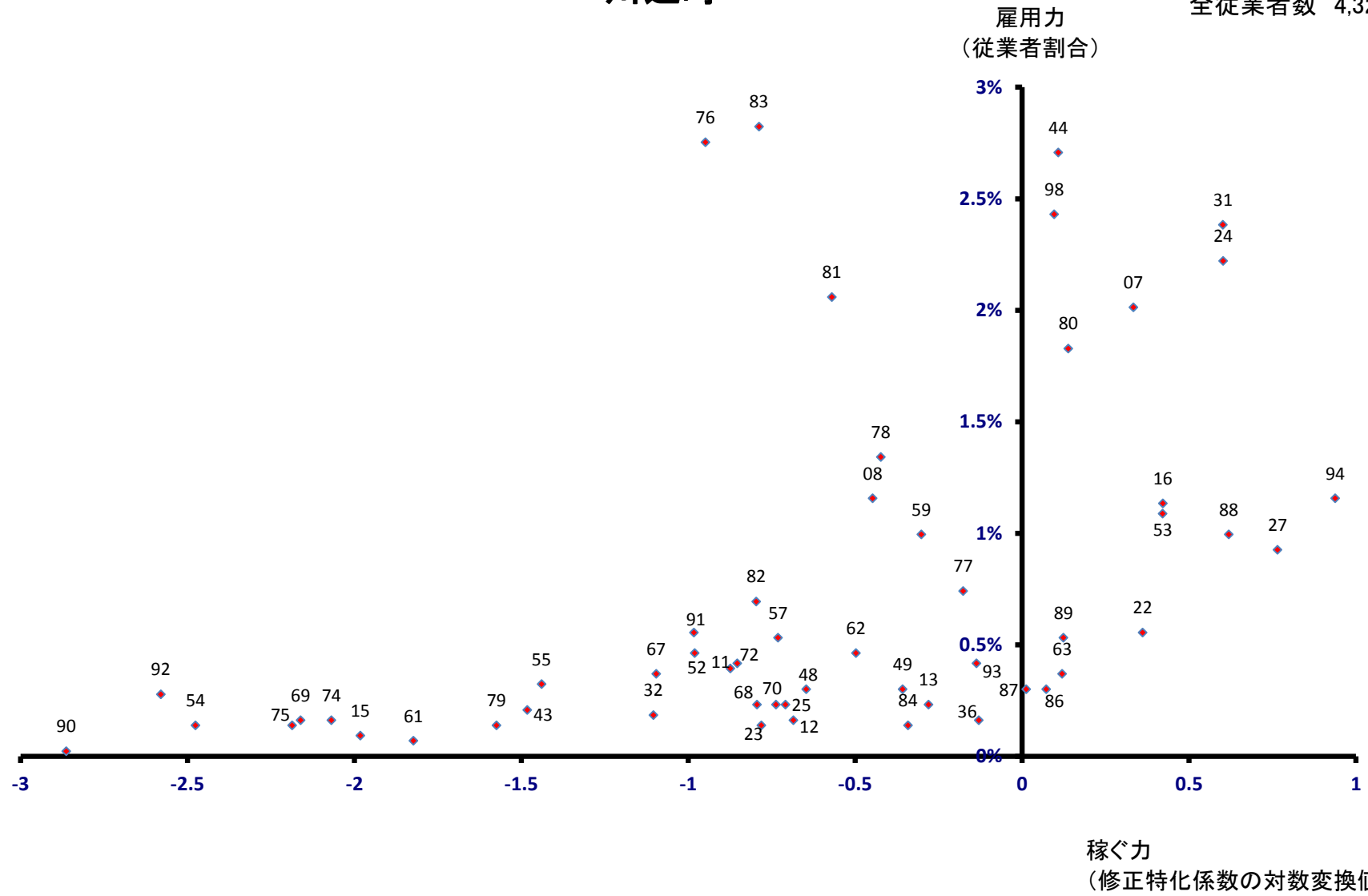

七宗町

全従業員数 1,259 人

雇用力
(従業員割合)

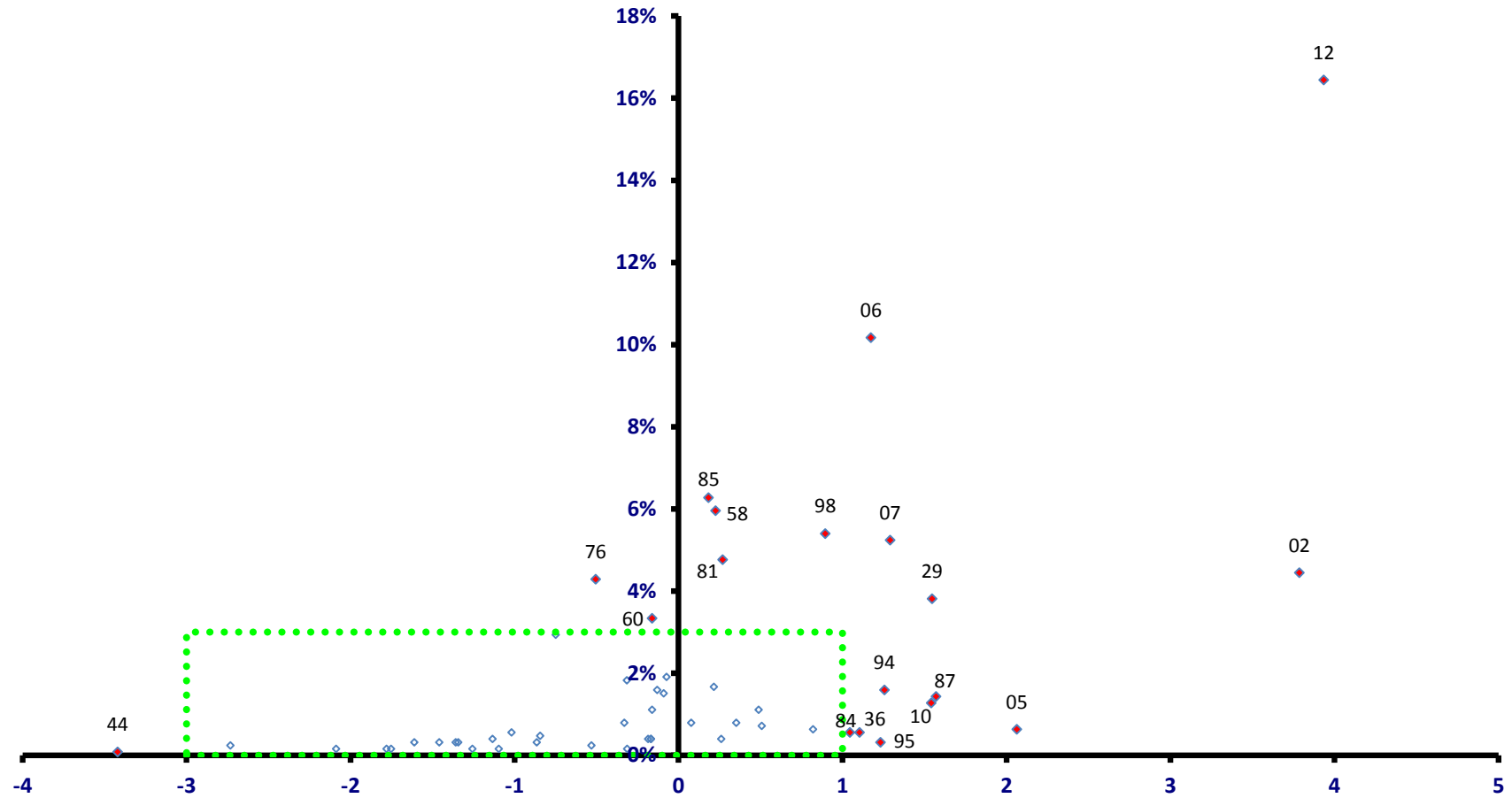

稼働力
(修正特化係数の対数変換値)

七宗町

全従業者数 1,259 人

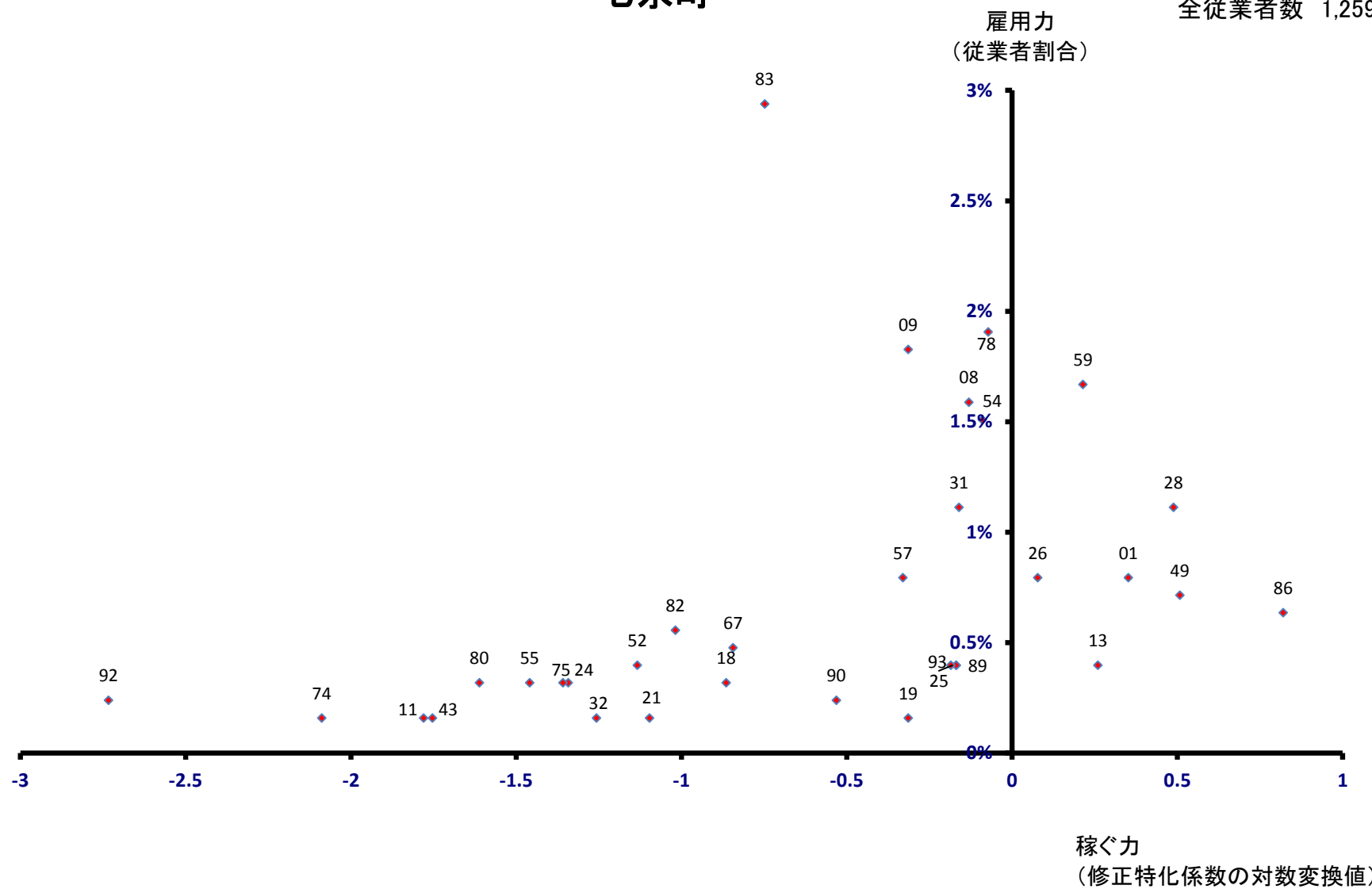

八百津町

全従業者数 4,601 人

雇用力
(従業者割合)

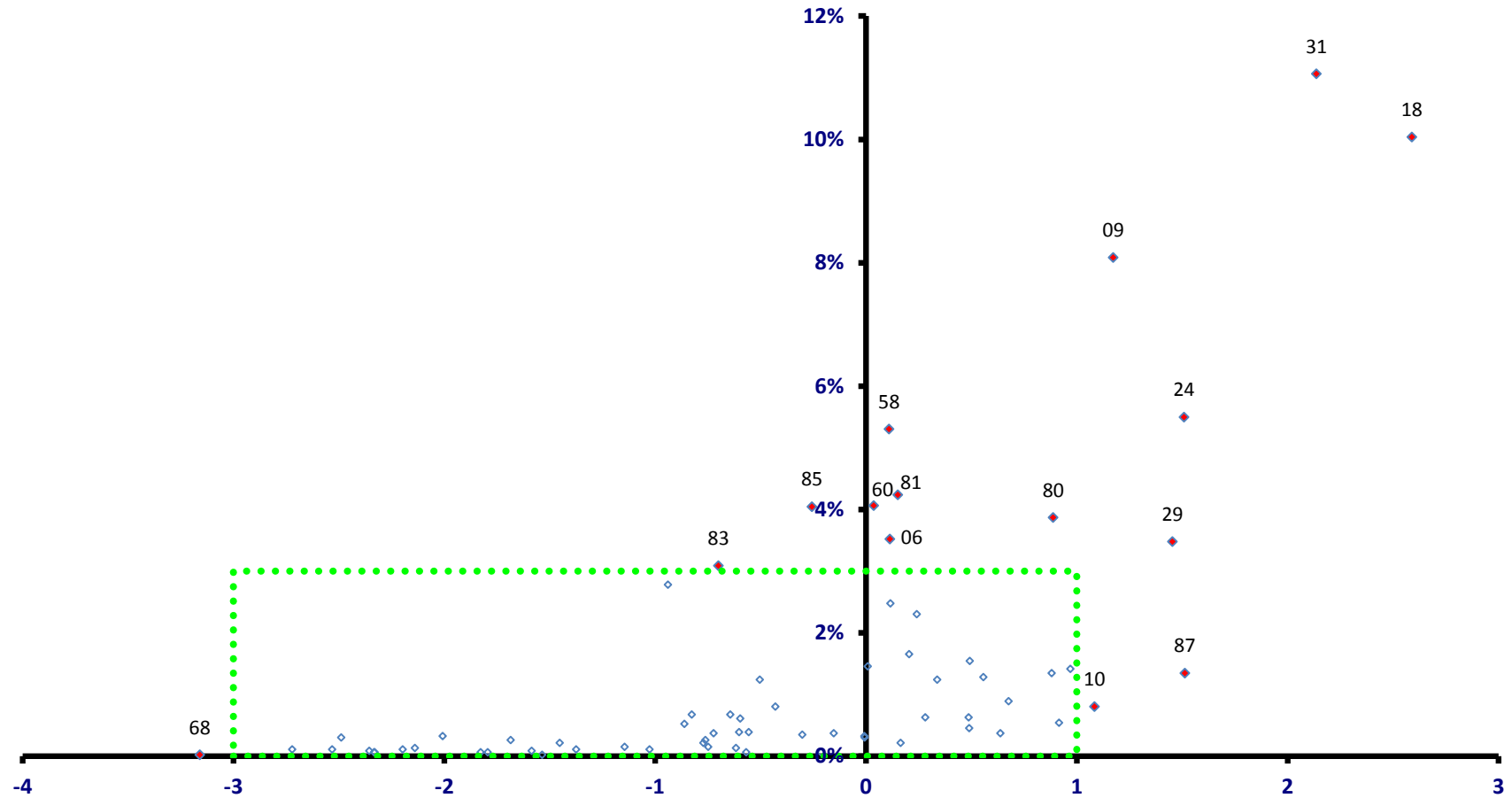

稼ぐ力
(修正特化係数の対数変換値)

八百津町

全従業者数 4,601 人

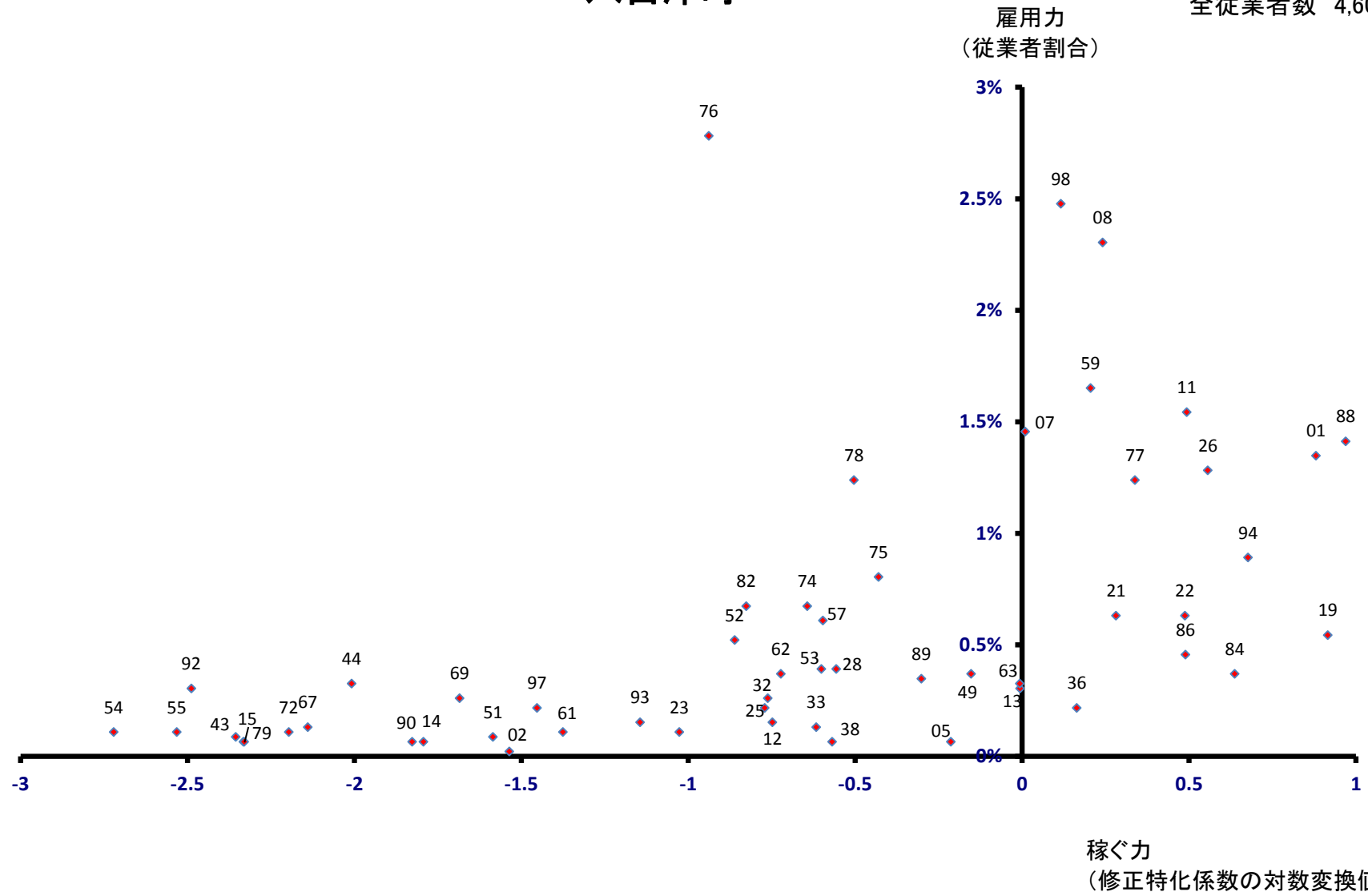

白川町

全従業者数 4,046 人

雇用力
(従業者割合)

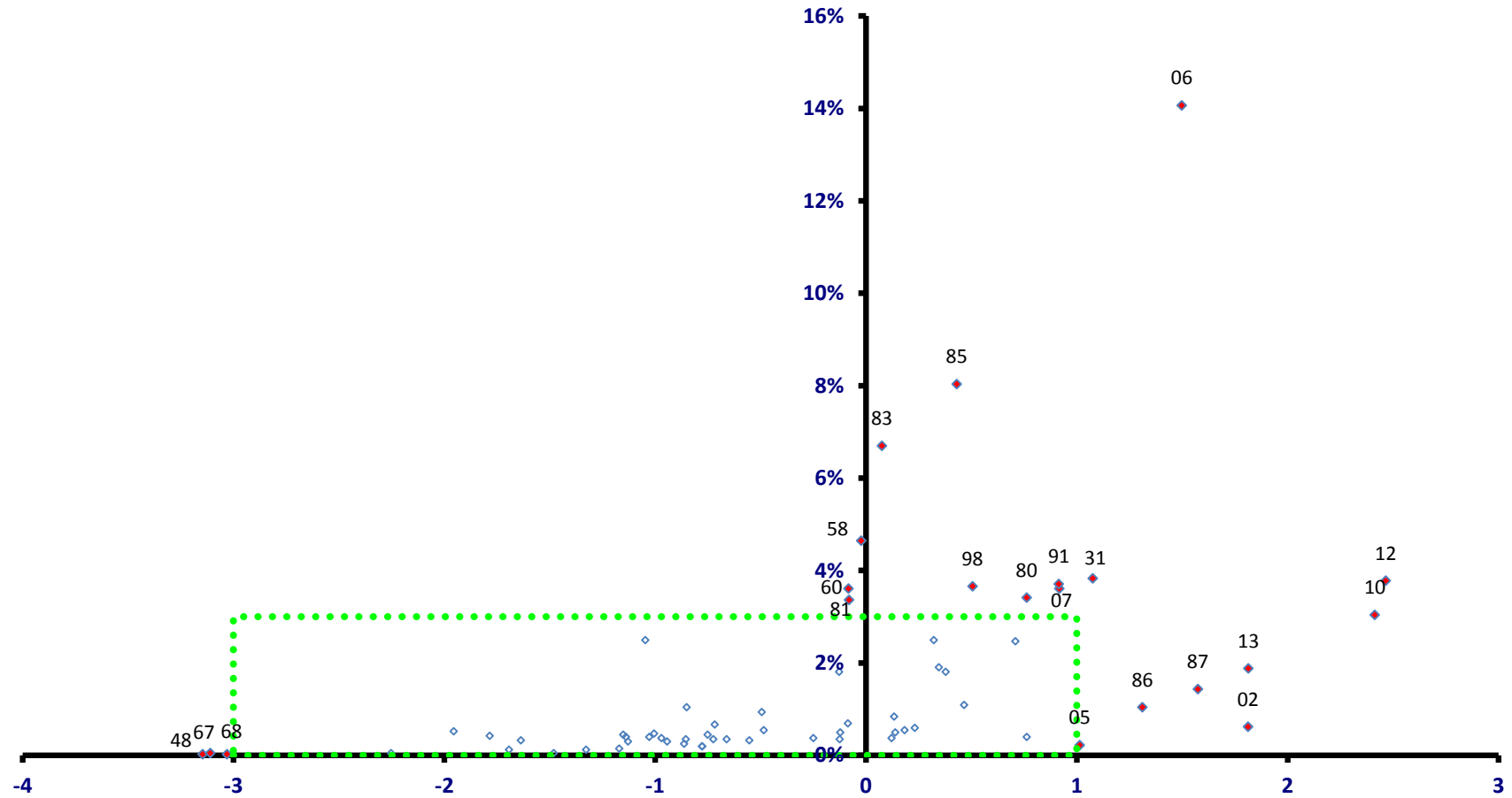

稼ぐ力
(修正特化係数の対数変換値)

白川町

全従業者数 4,046 人

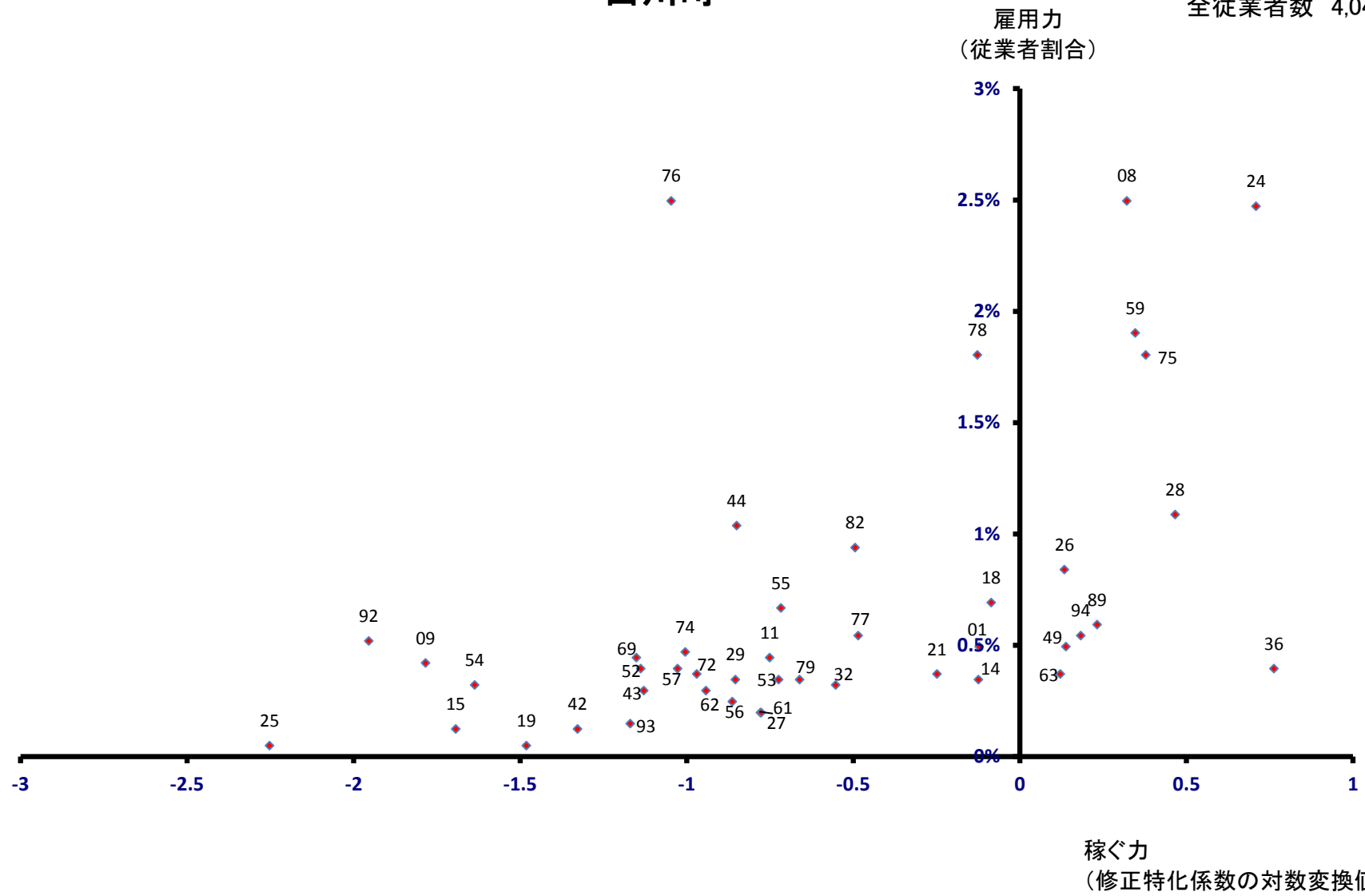

東白川村 雇用力 (従業員割合)

全従業員数 1,165 人

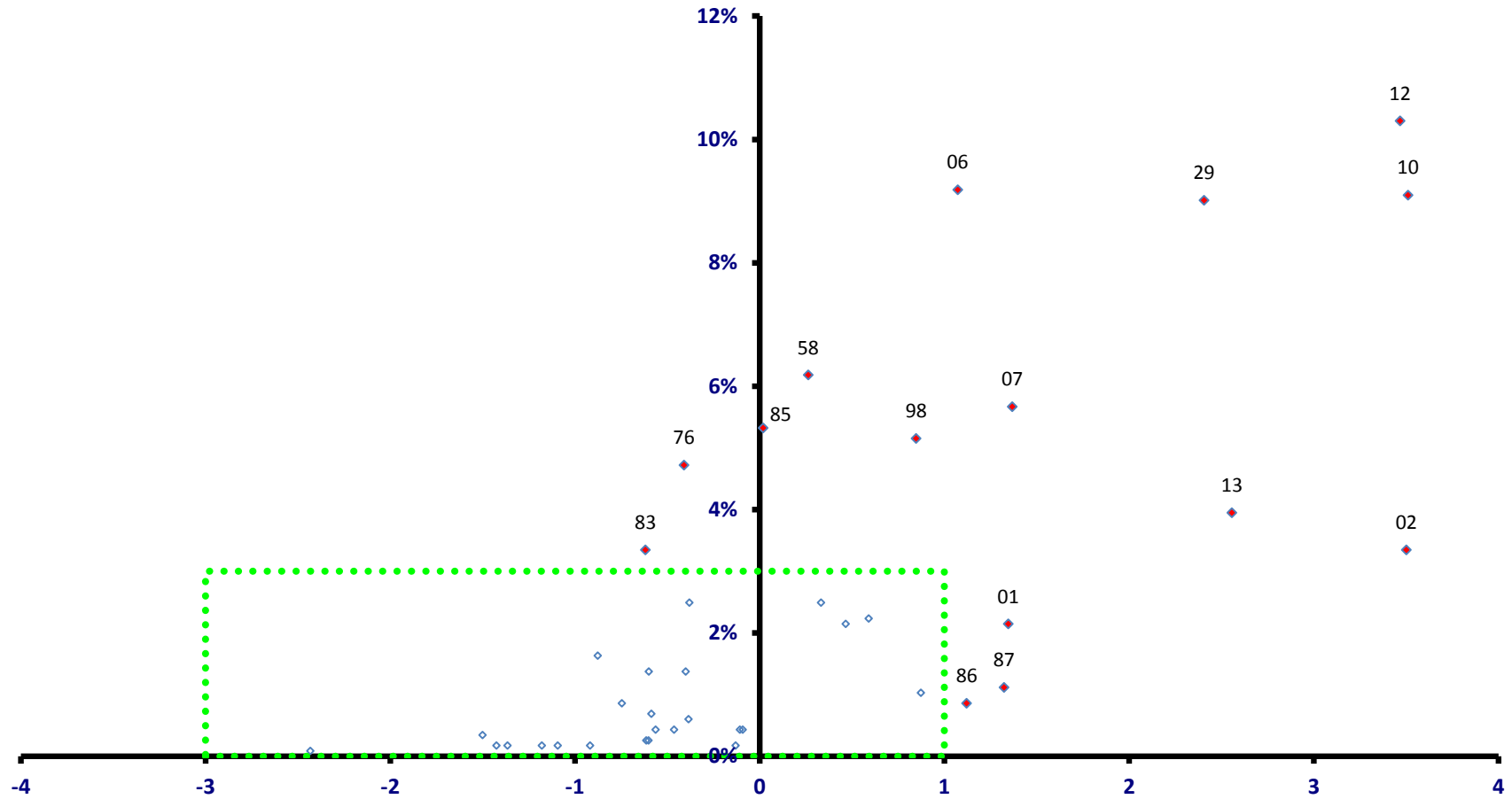

稼ぐ力
(修正特化係数の対数変換値)

東白川村

全従業者数 1,165 人

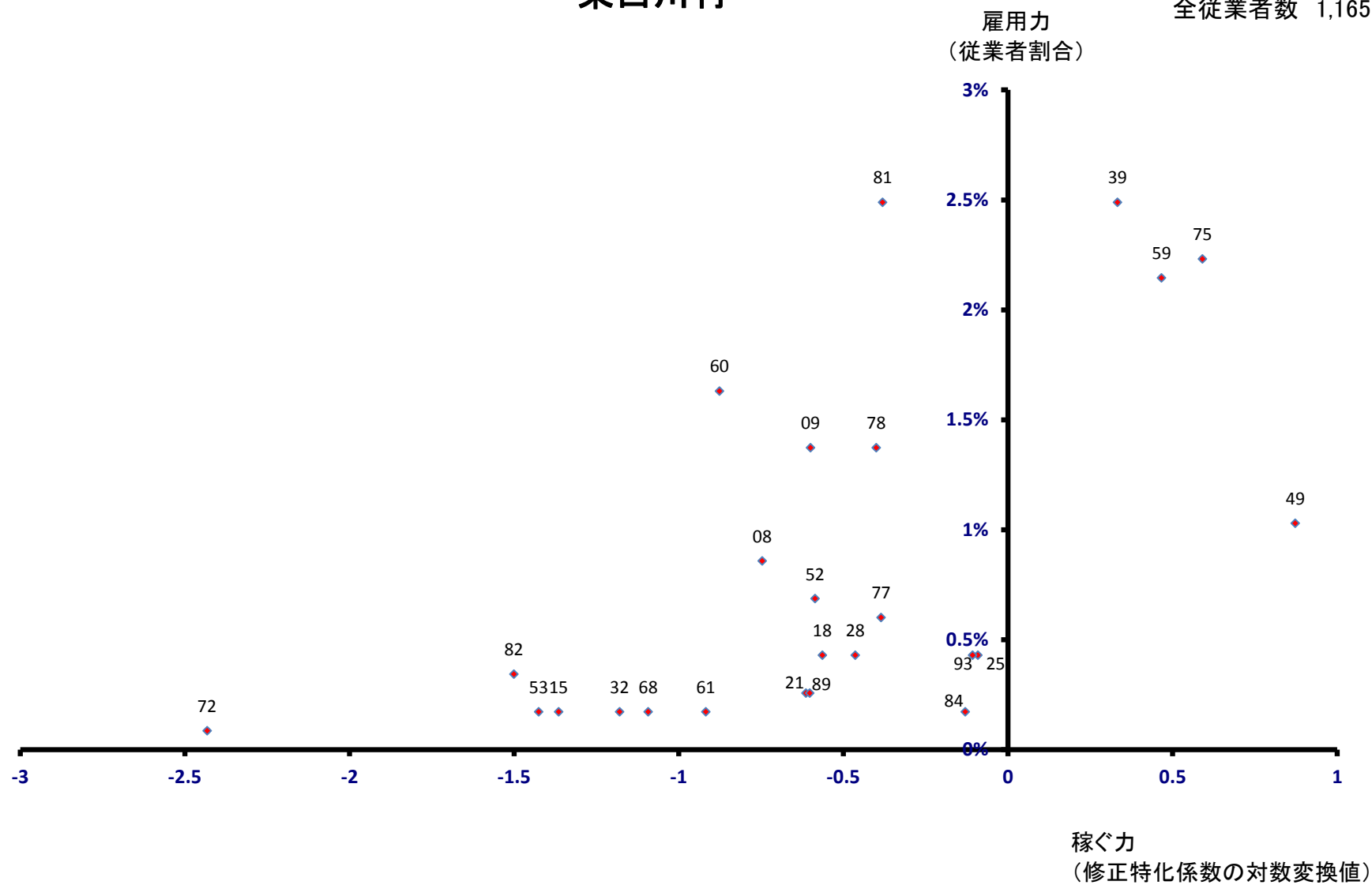

御嵩町

全従業者数 7,813 人

雇用力
(従業者割合)

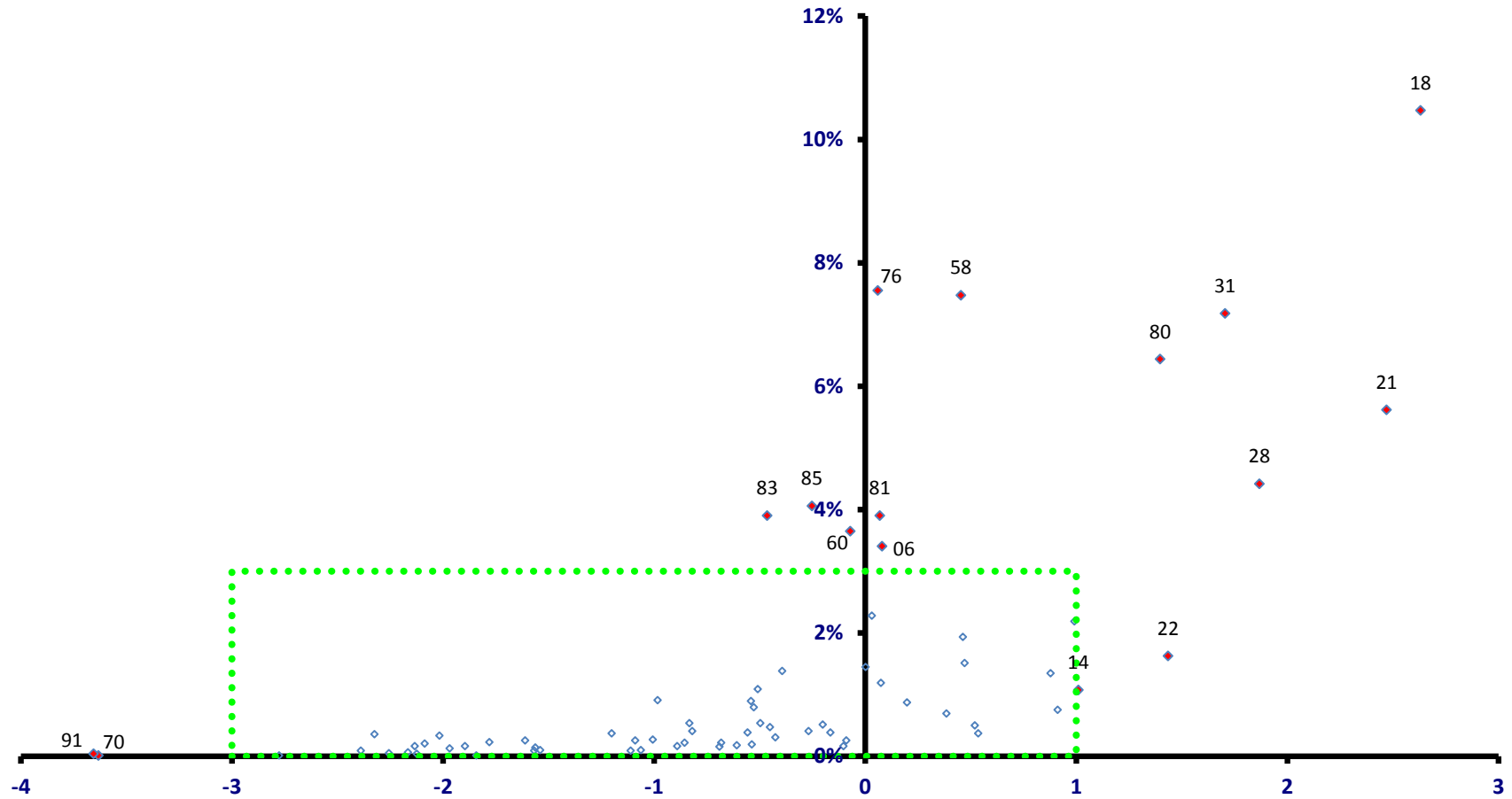

稼ぐ力
(修正特化係数の対数変換値)

御嵩町

全従業員数 7,813 人

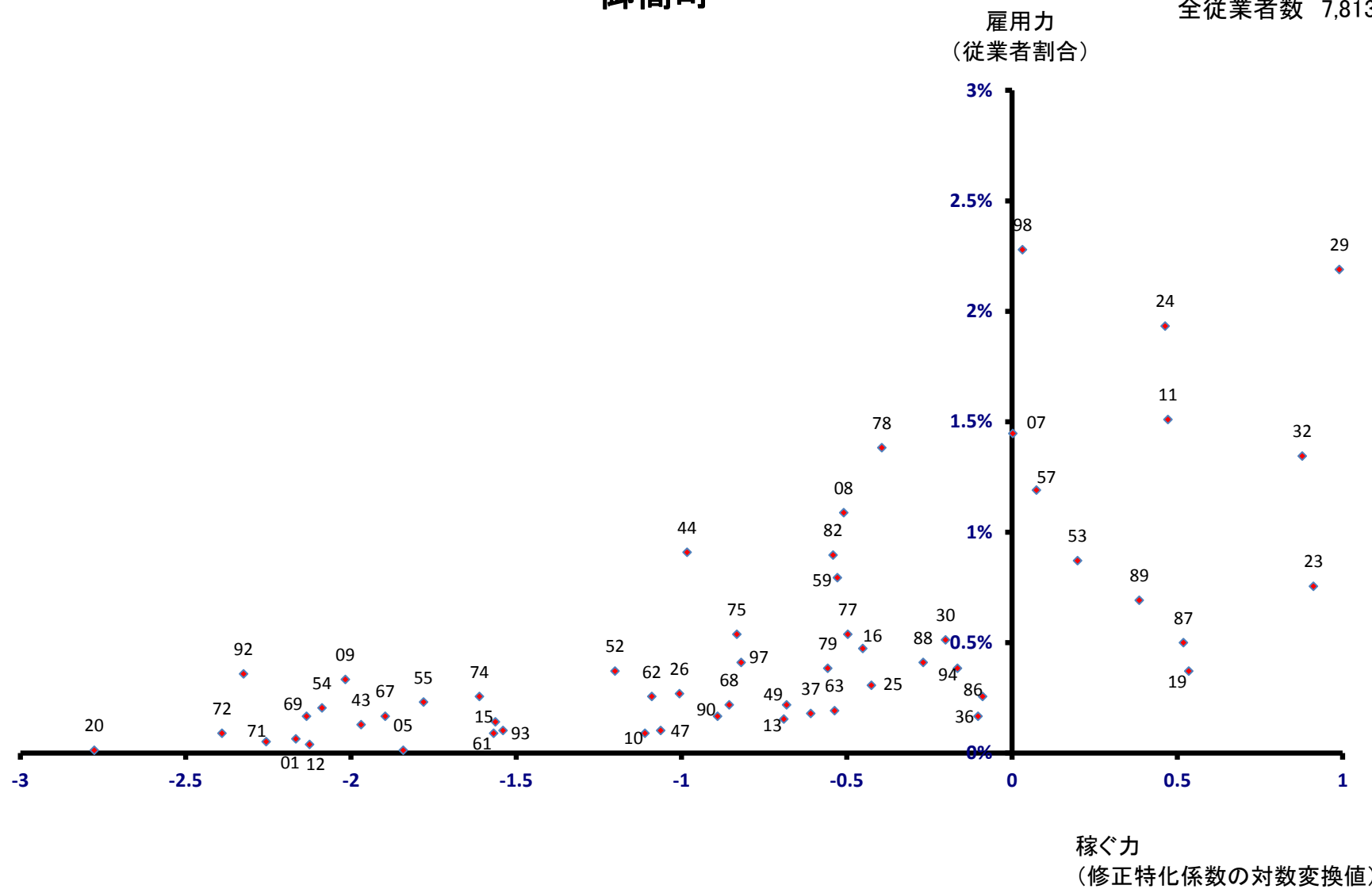

白川村

全従業者数 1,265 人

雇用力
(従業者割合)

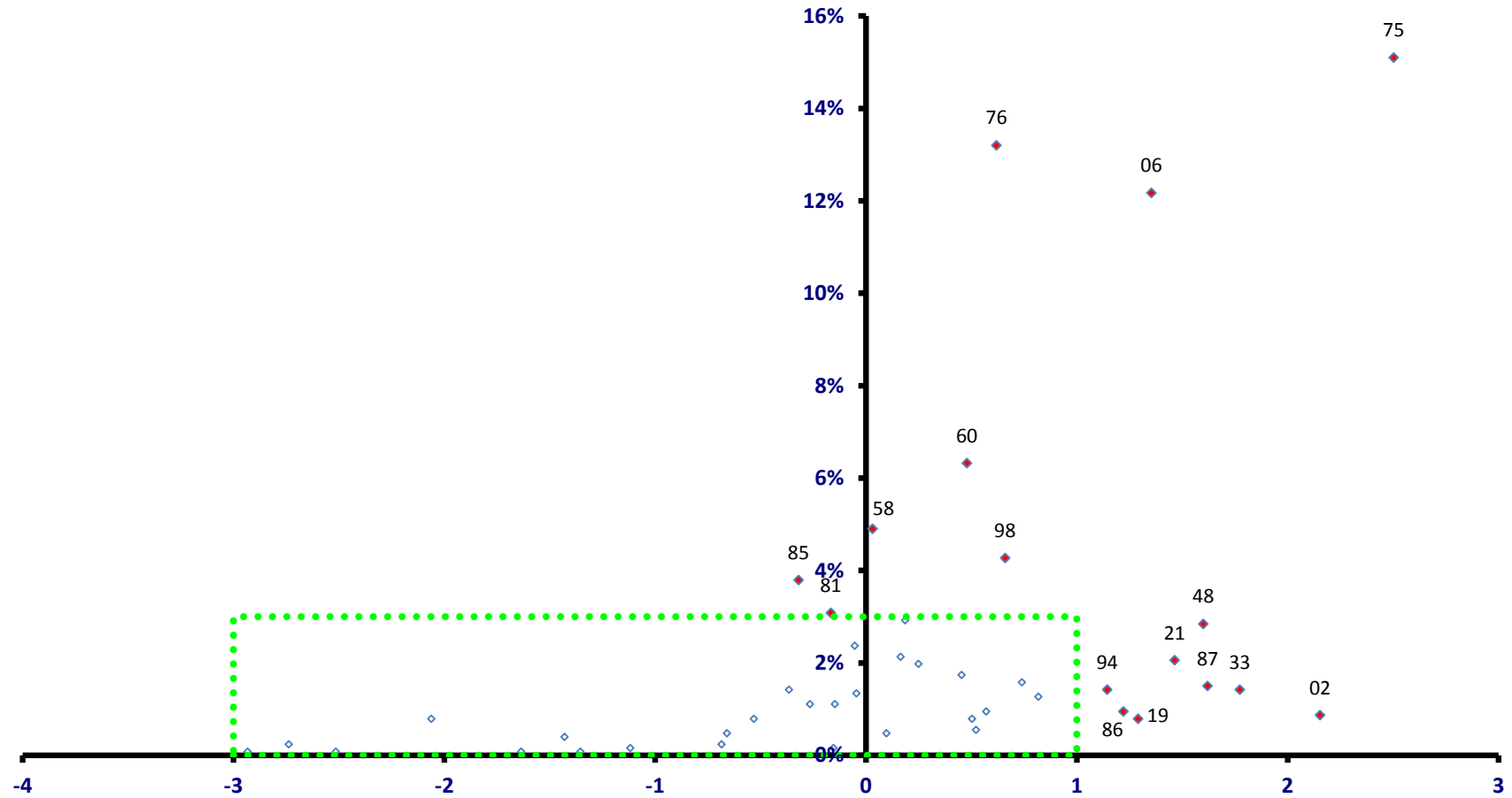

稼ぐ力
(修正特化係数の対数変換値)

白川村

全従業者数 1,265 人

