

長野県

全就業者数 1,090,215 人

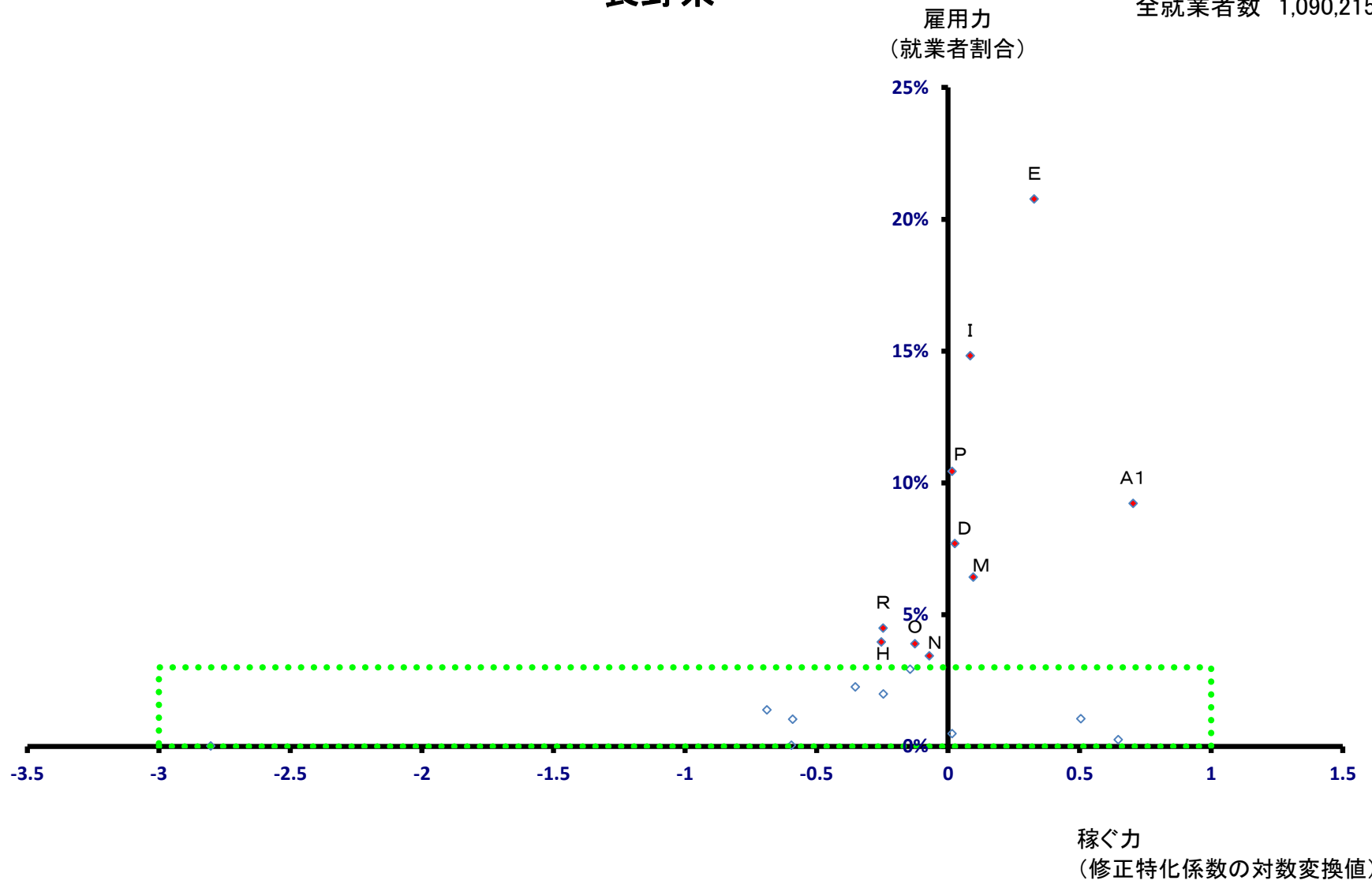

長野県

全就業者数 1,090,215 人

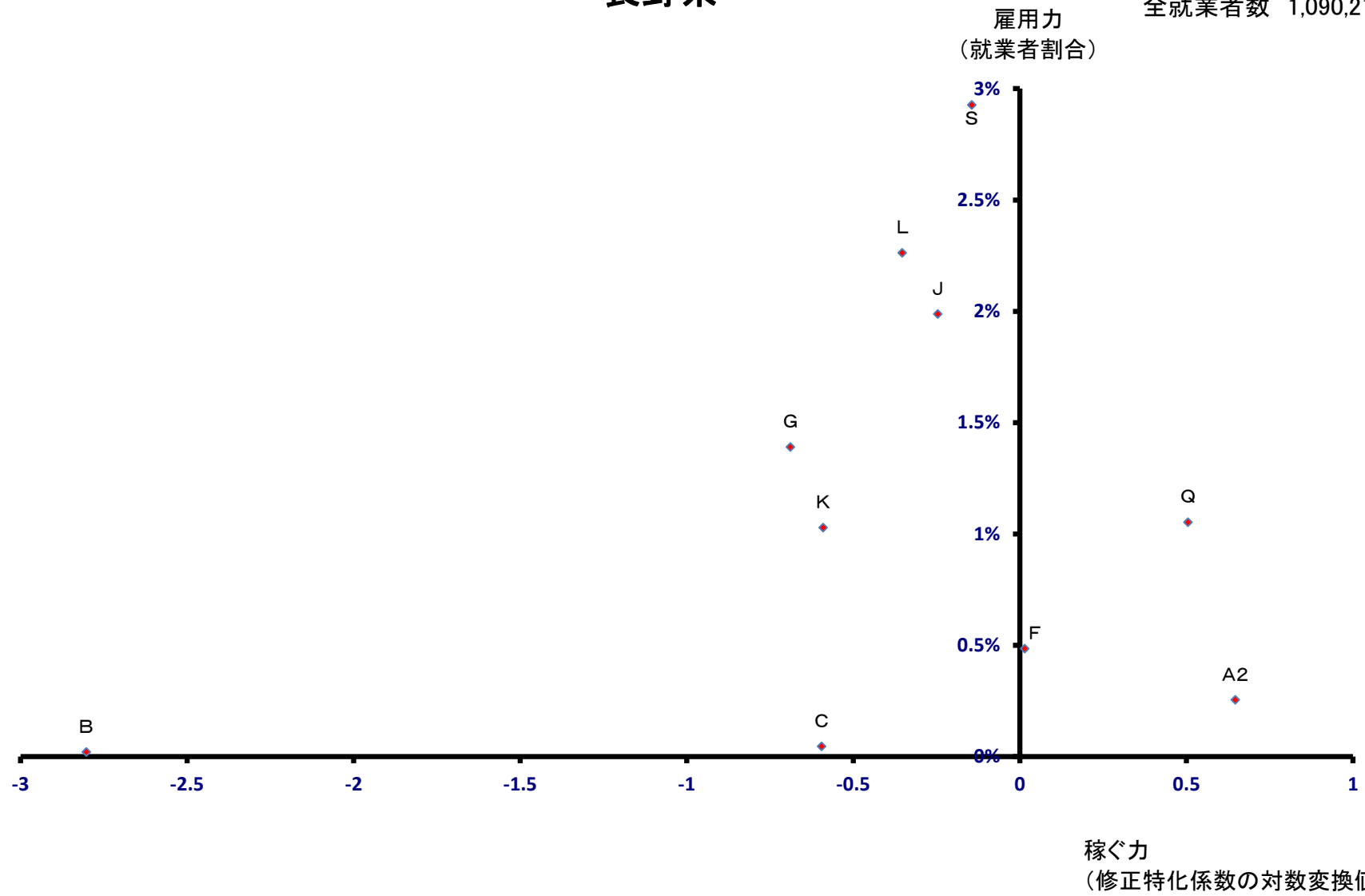

長野市

全就業者数 209,115 人

雇用力
(就業者割合)

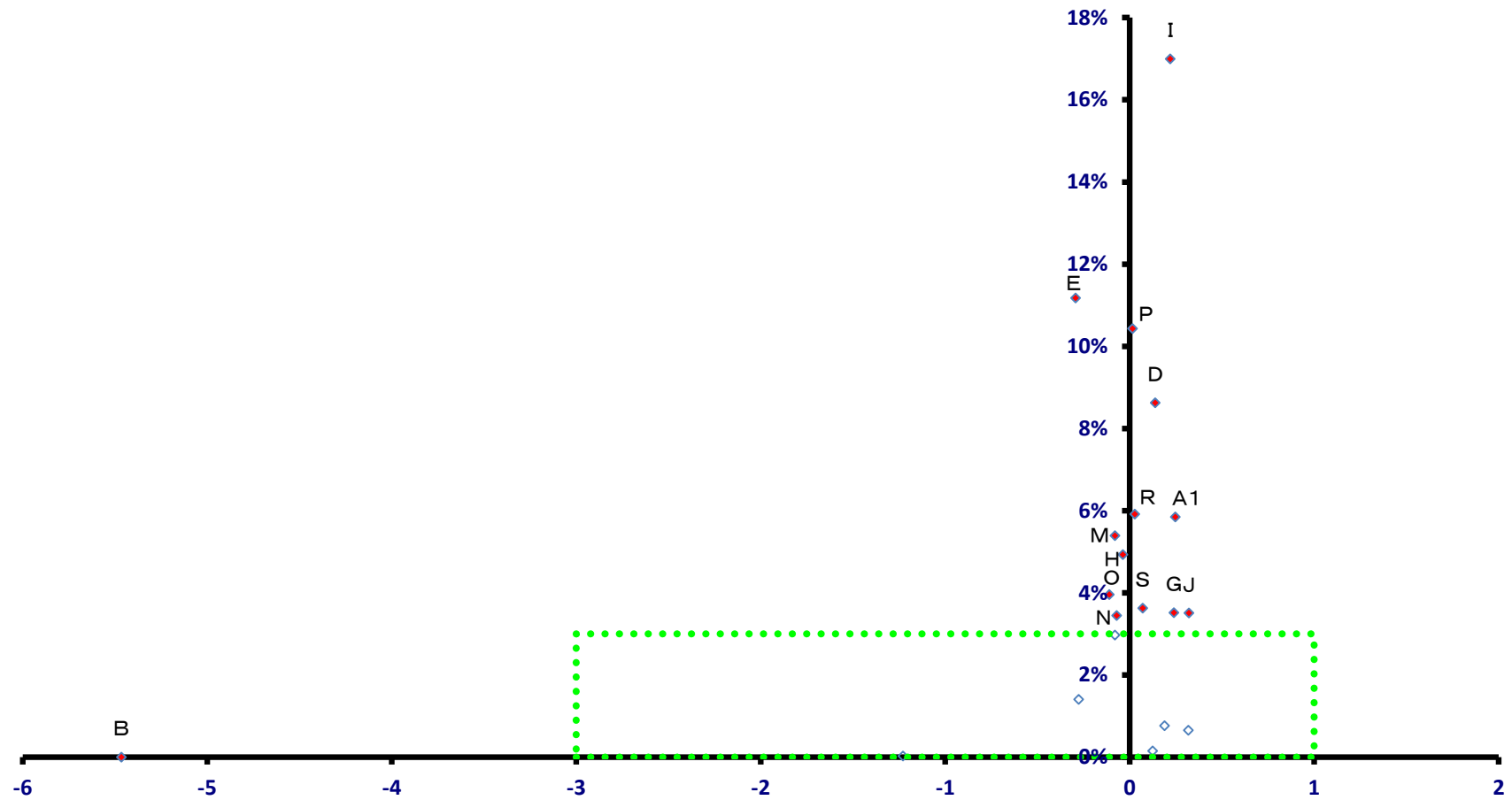

稼働力
(修正特化係数の対数変換値)

長野市

全就業者数 209,115 人

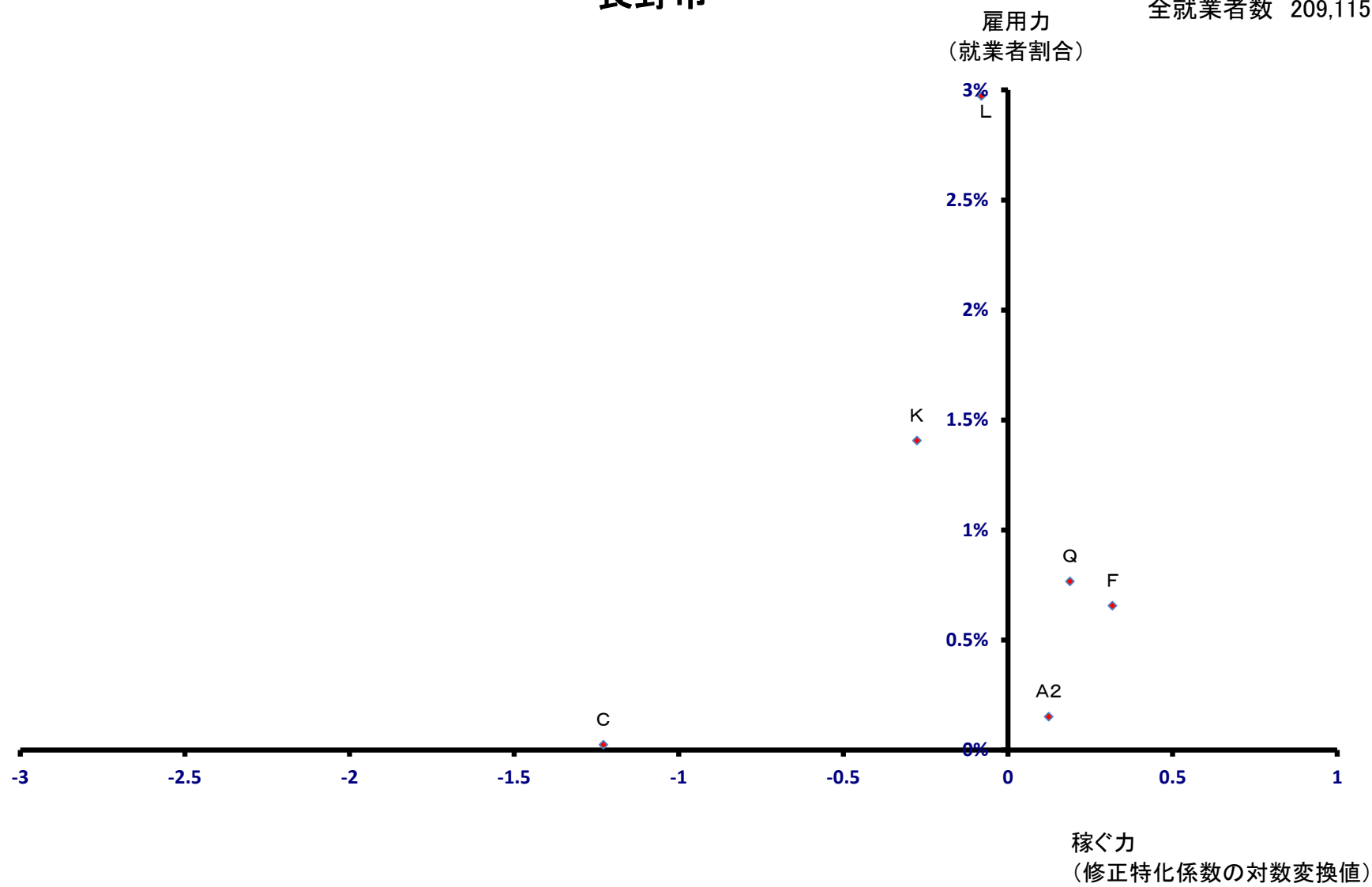

松本市

全就業者数 134,923 人

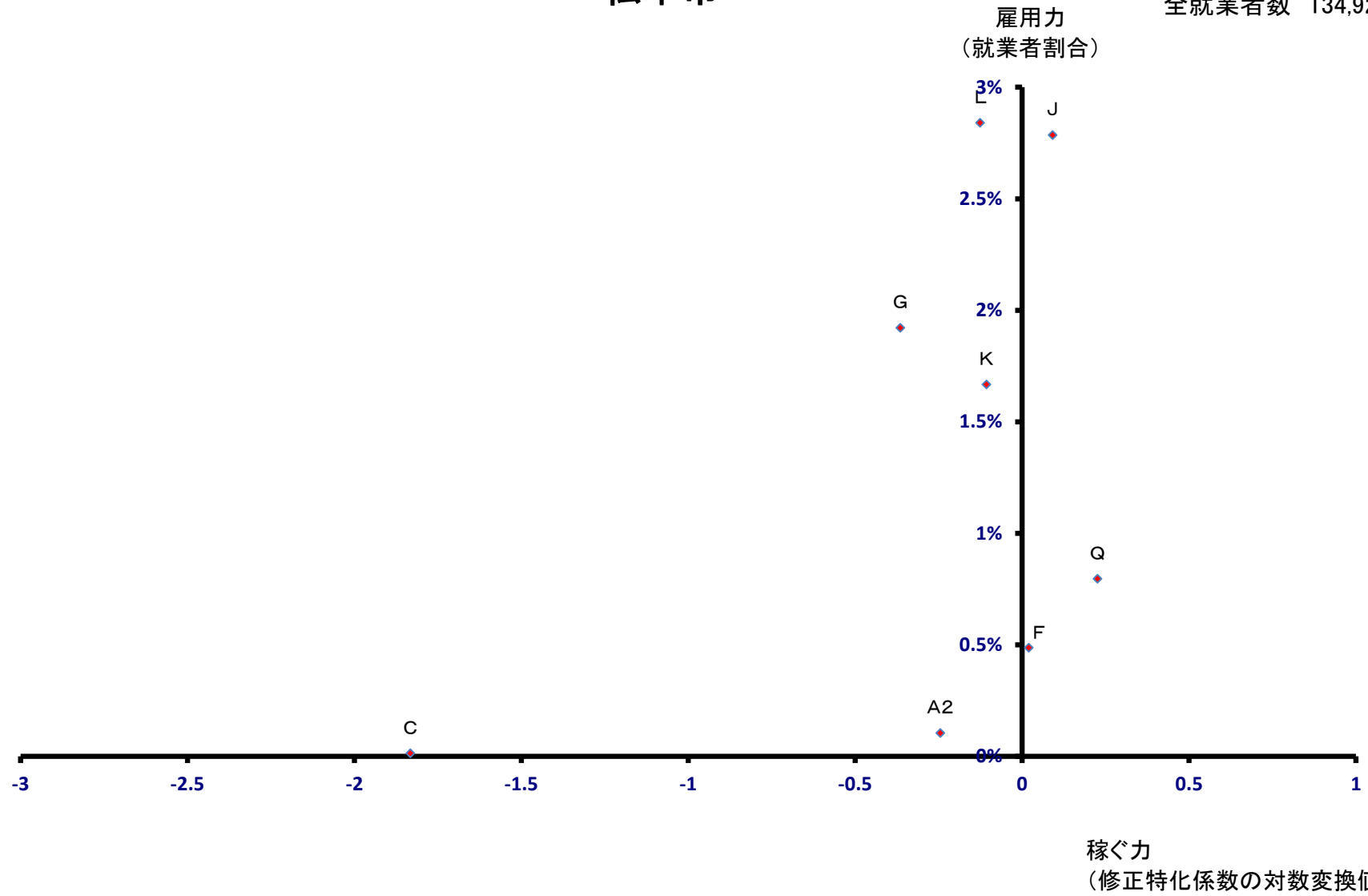

上田市

全就業者数 78,219 人

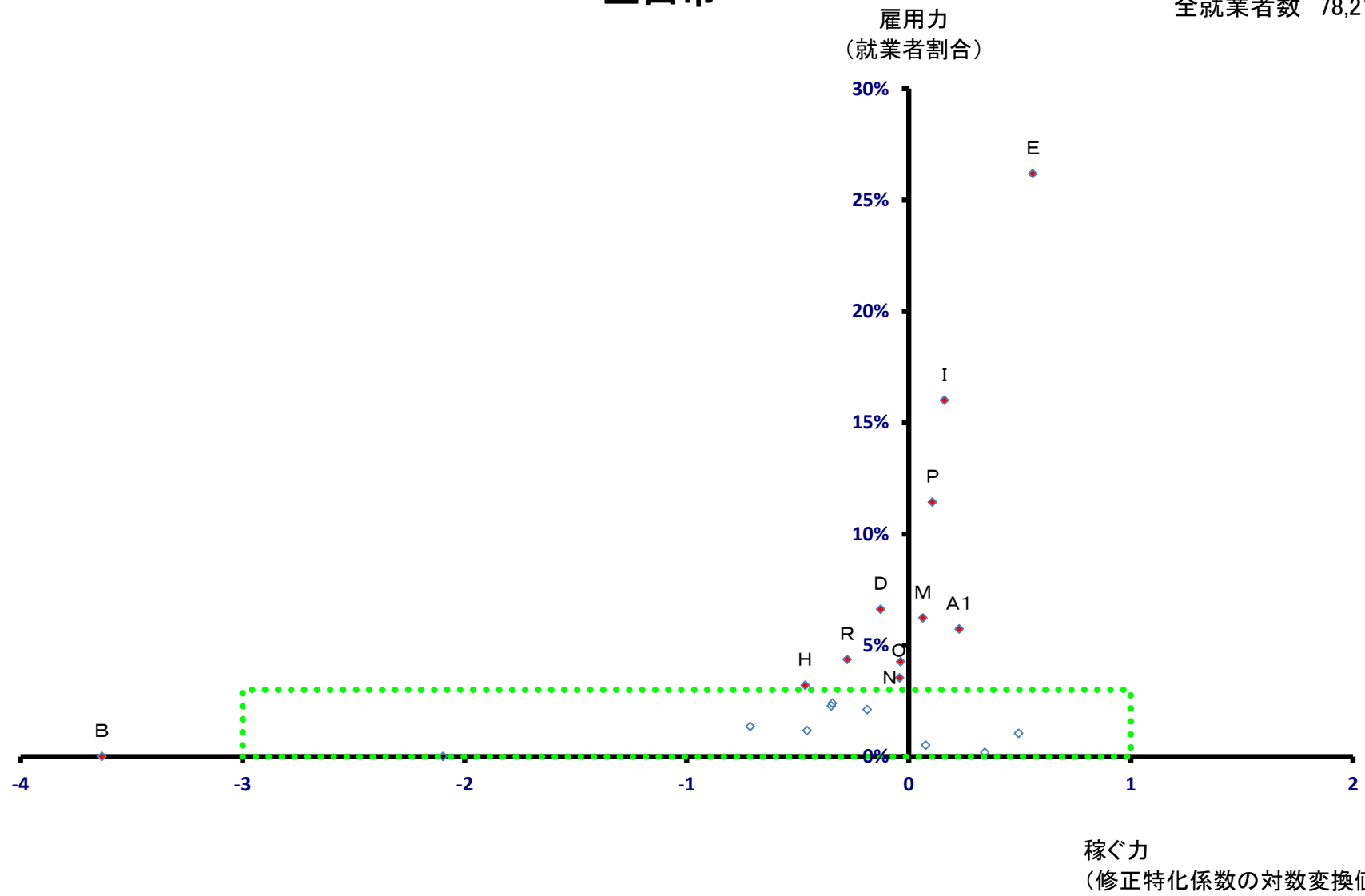

上田市

全就業者数 78,219 人

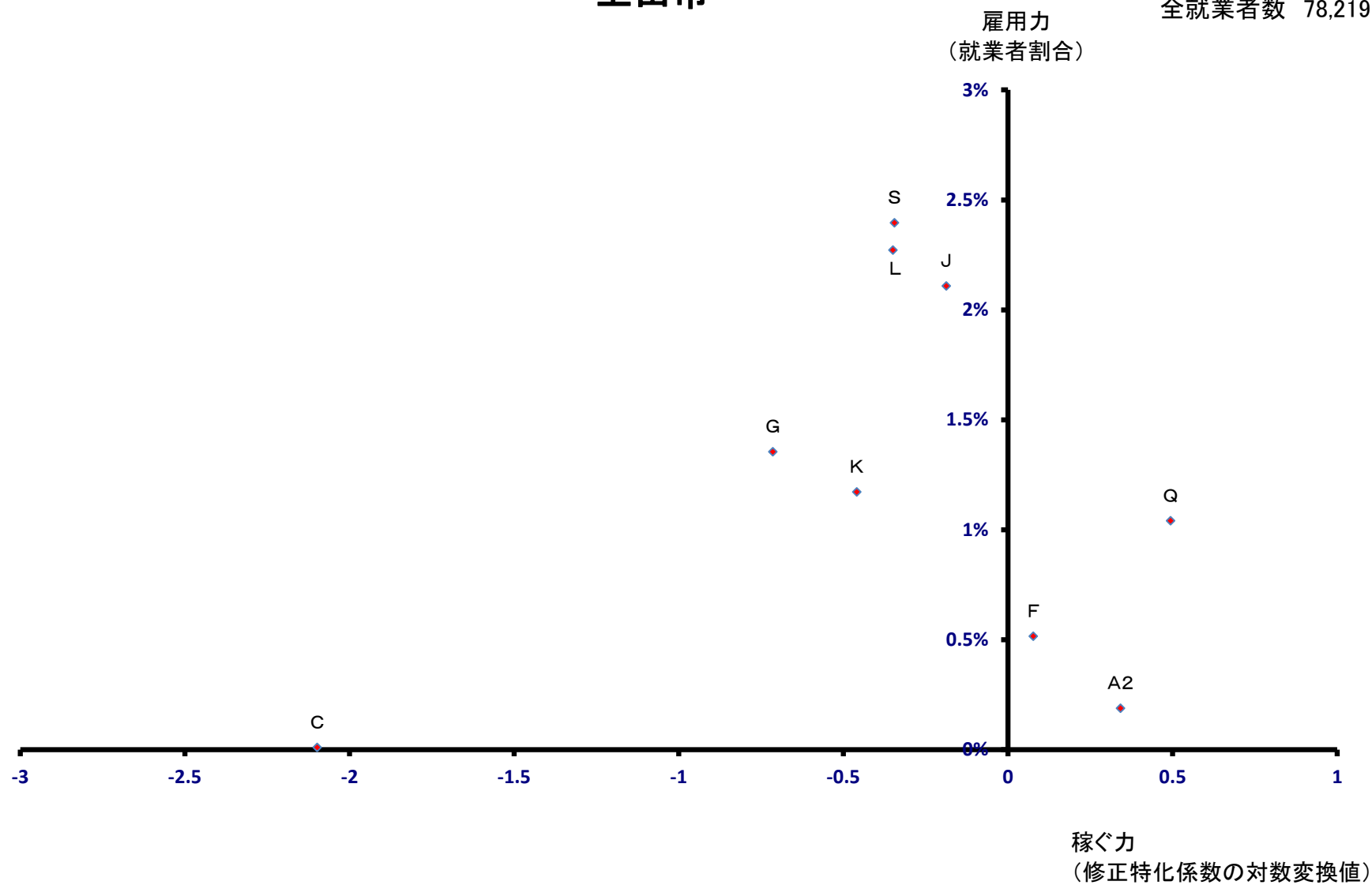

岡谷市

全就業者数 24,897 人

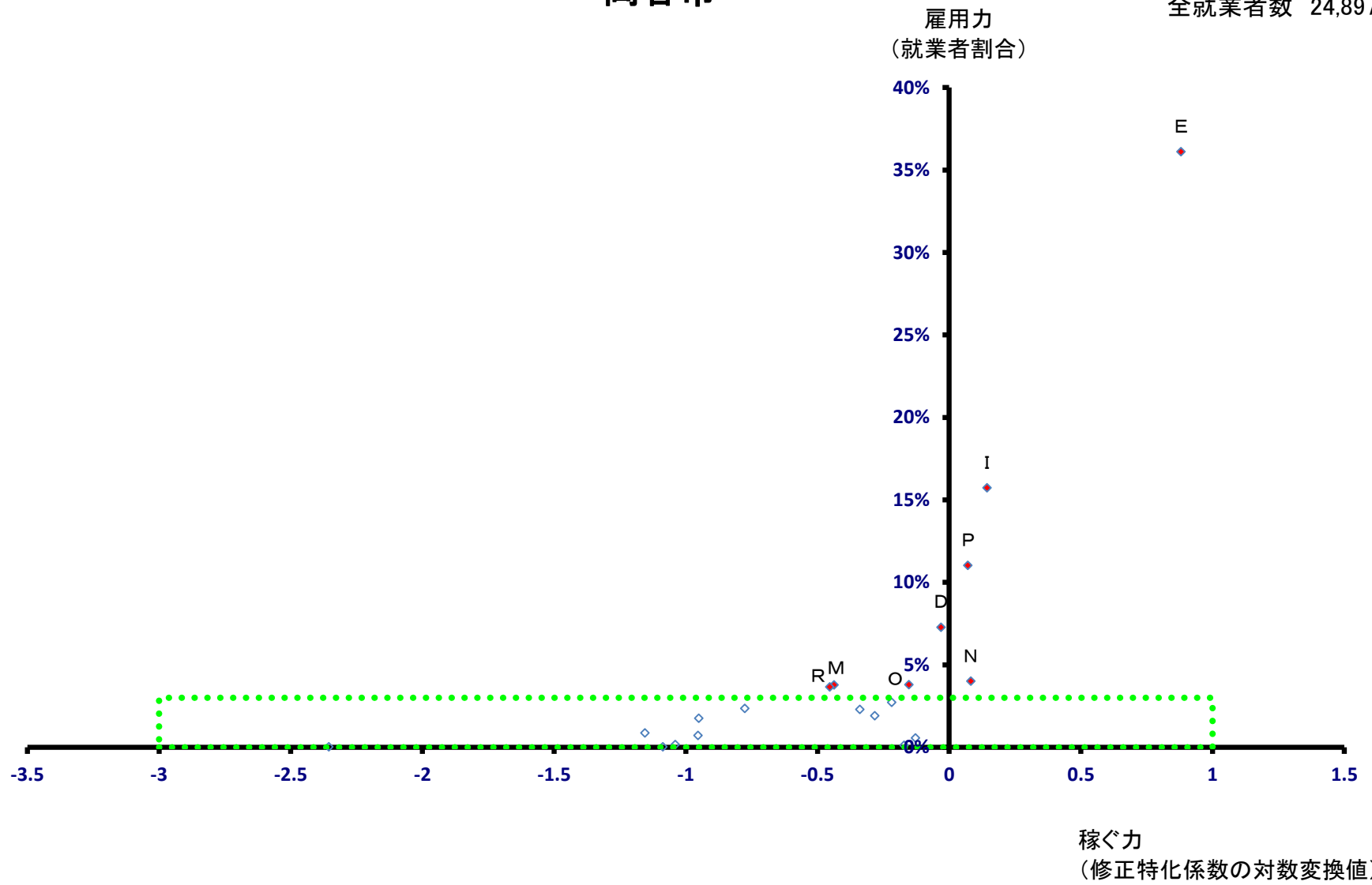

岡谷市

全就業者数 24,897 人

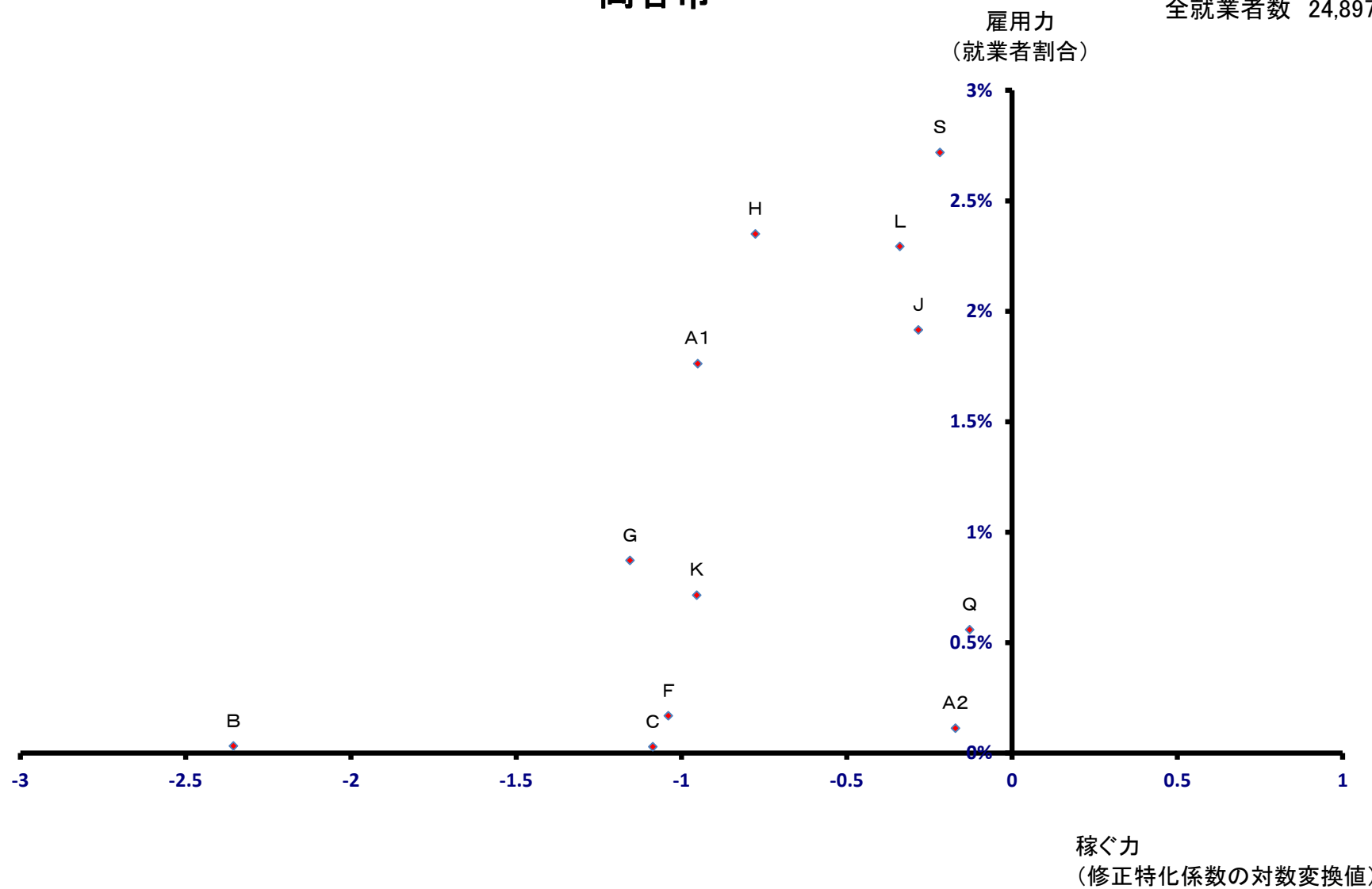

飯田市

全就業者数 59,223 人

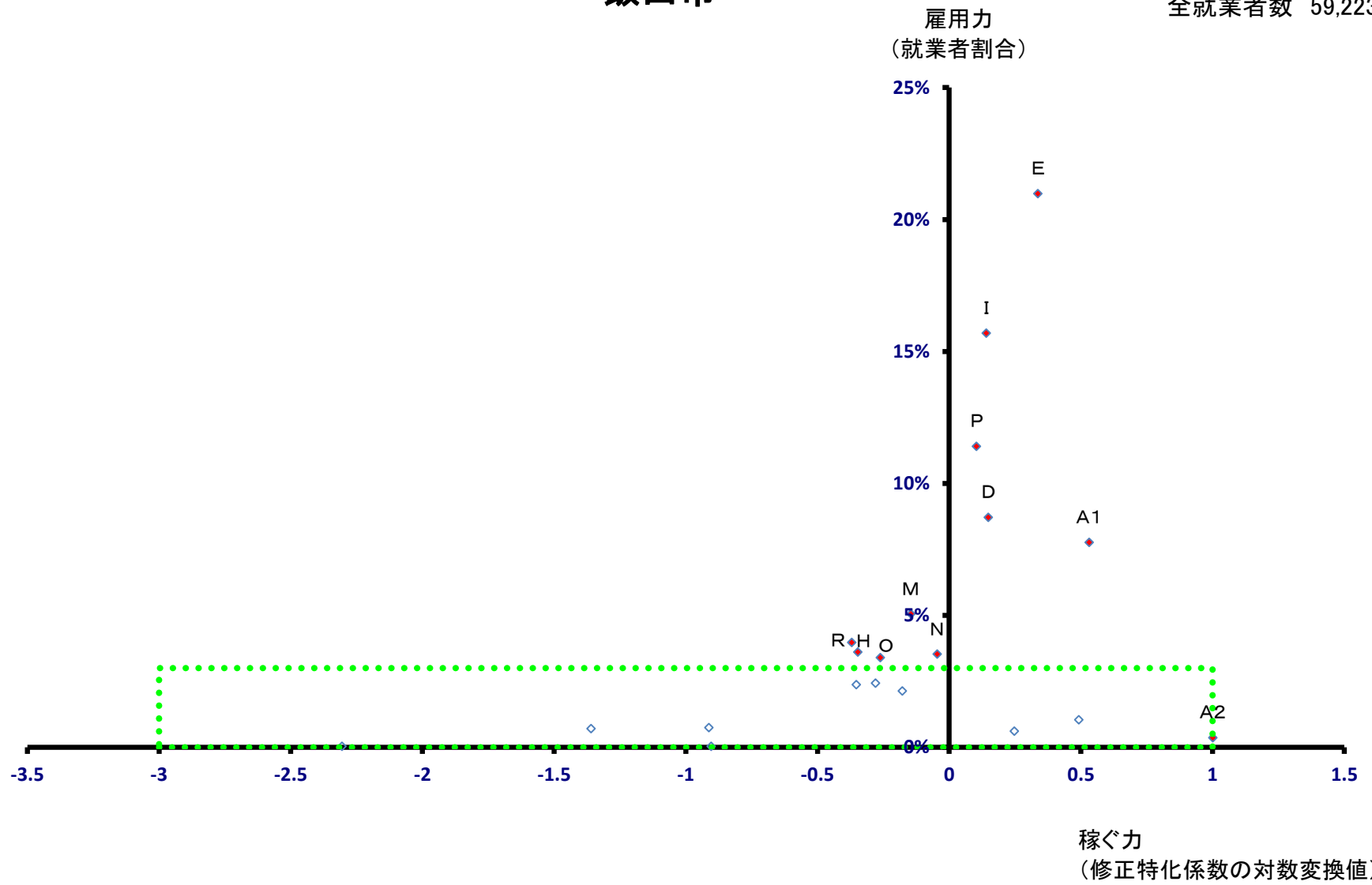

飯田市

全就業者数 59,223 人

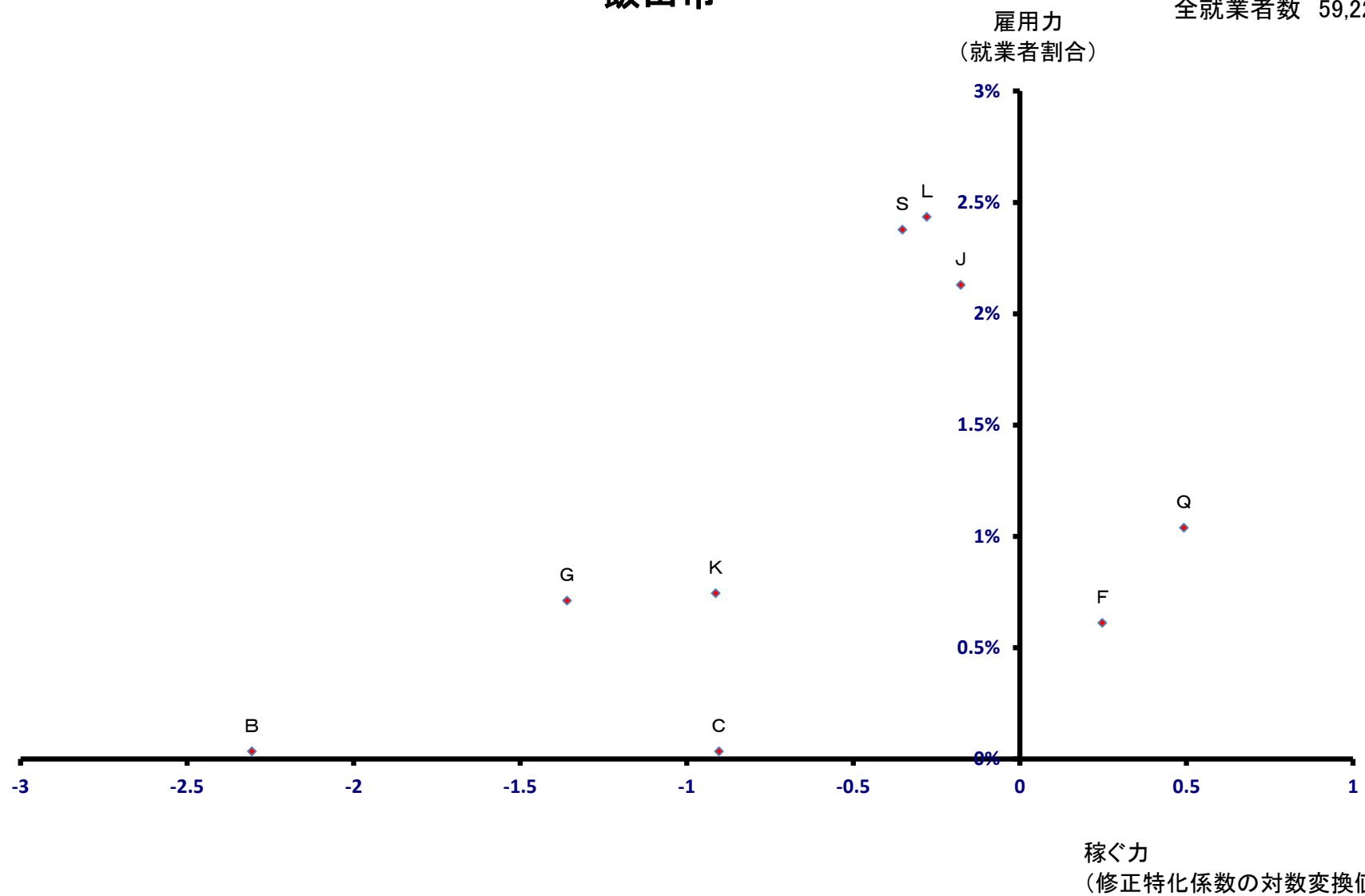

諏訪市

全就業者数 29,336 人

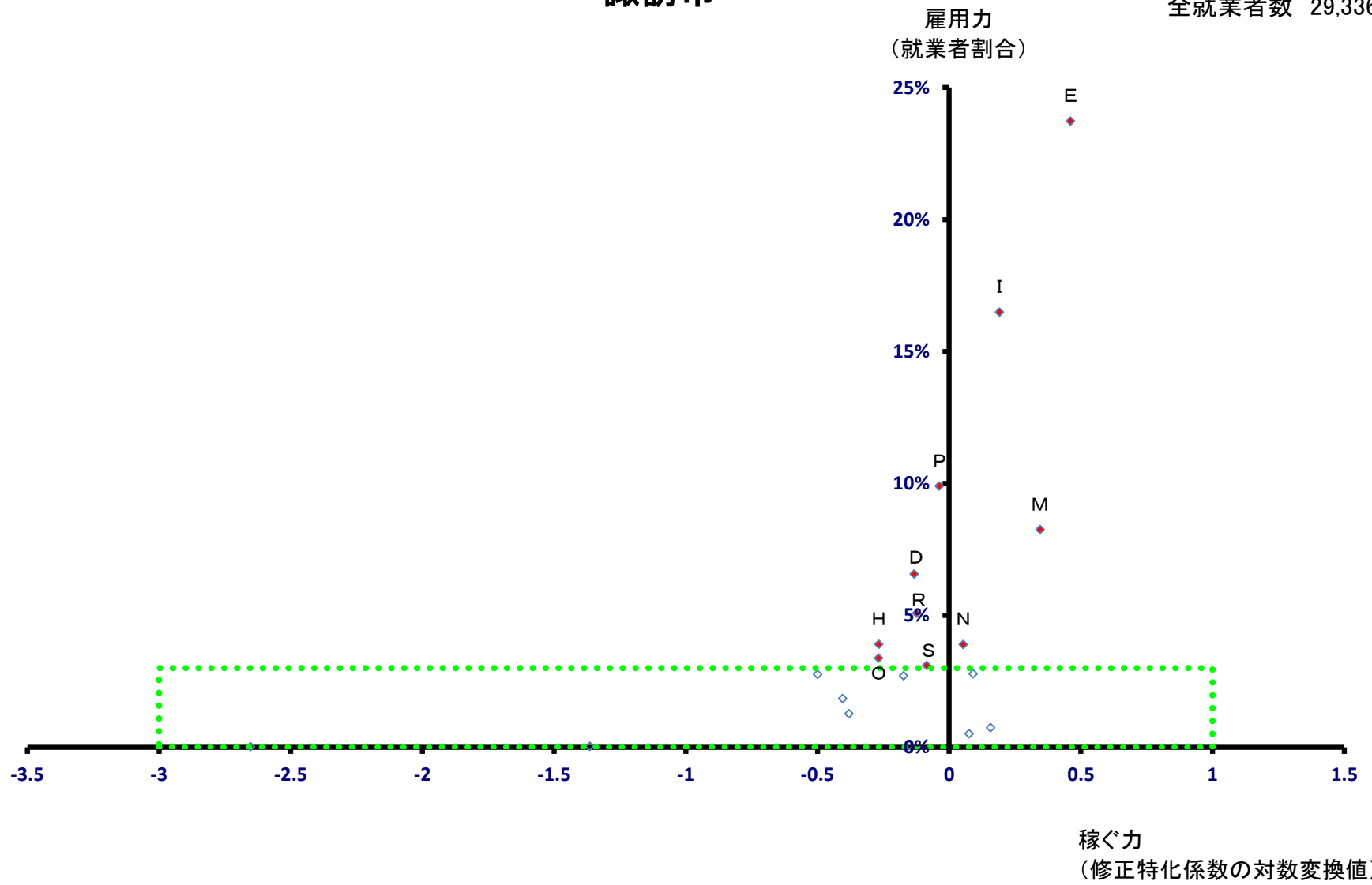

諏訪市

全就業者数 29,336 人

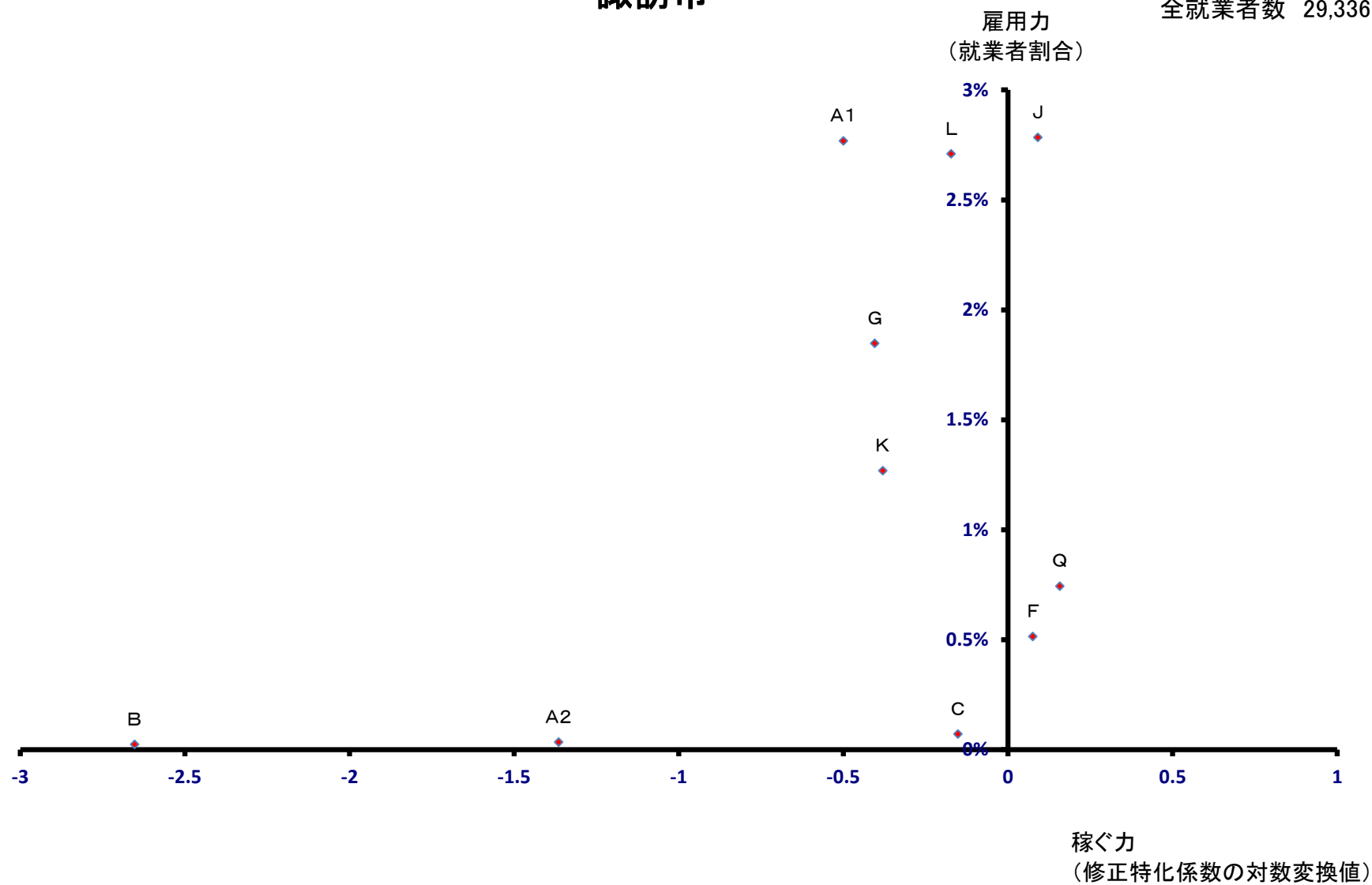

須坂市

全就業者数 24,713 人

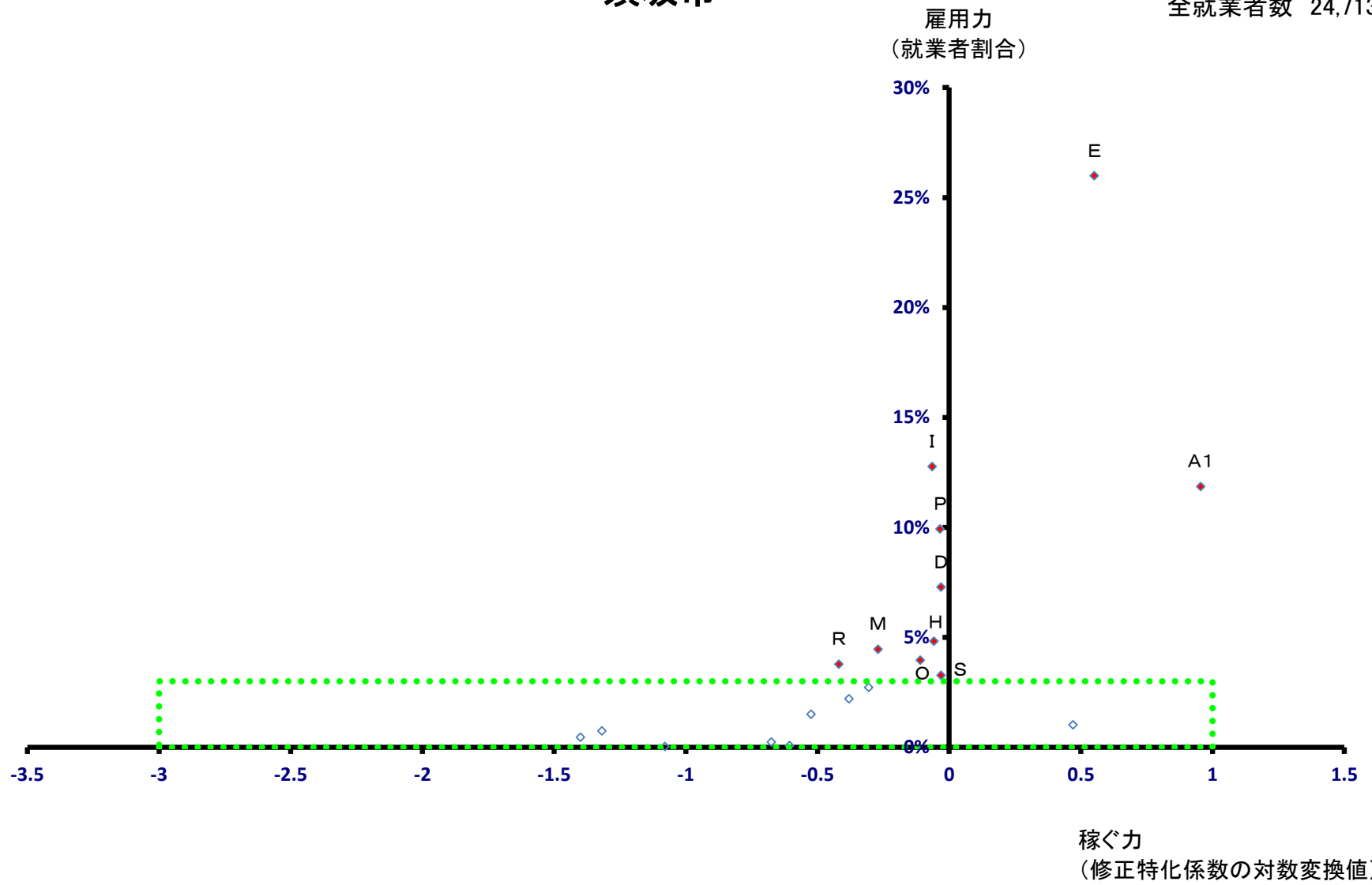

須坂市

全就業者数 24,713 人

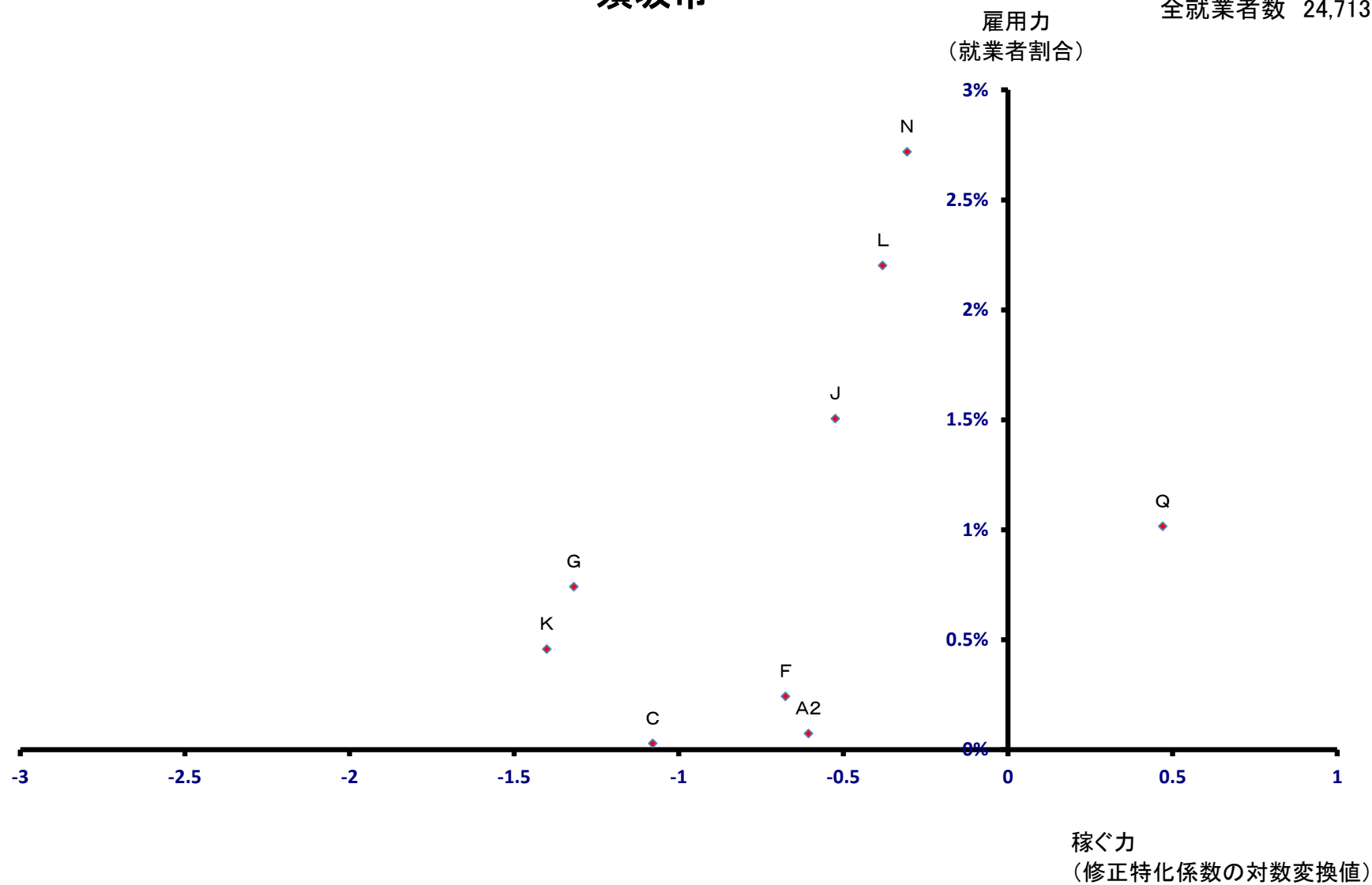

小諸市

全就業者数 19,528 人

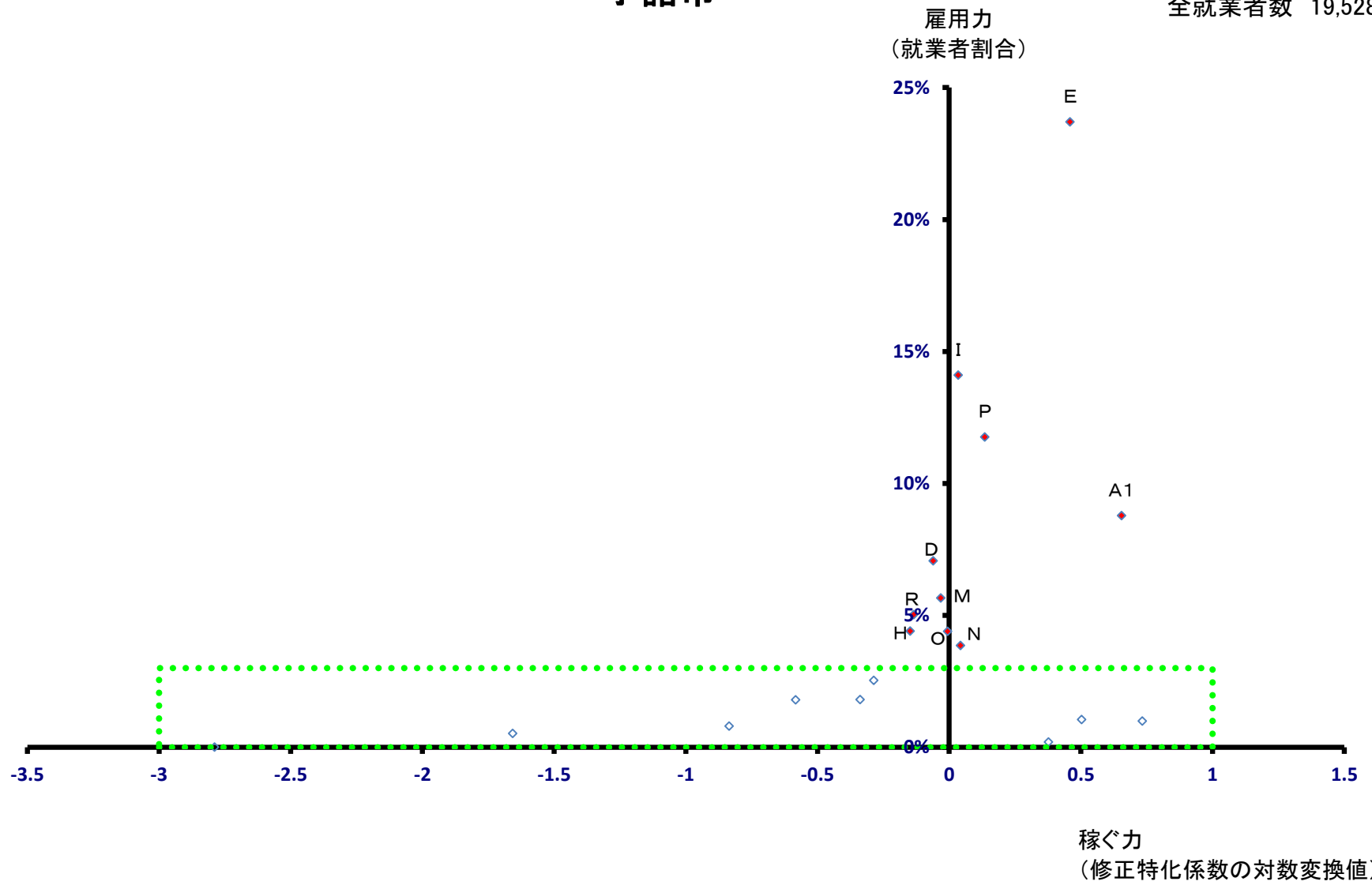

小諸市

全就業者数 19,528 人

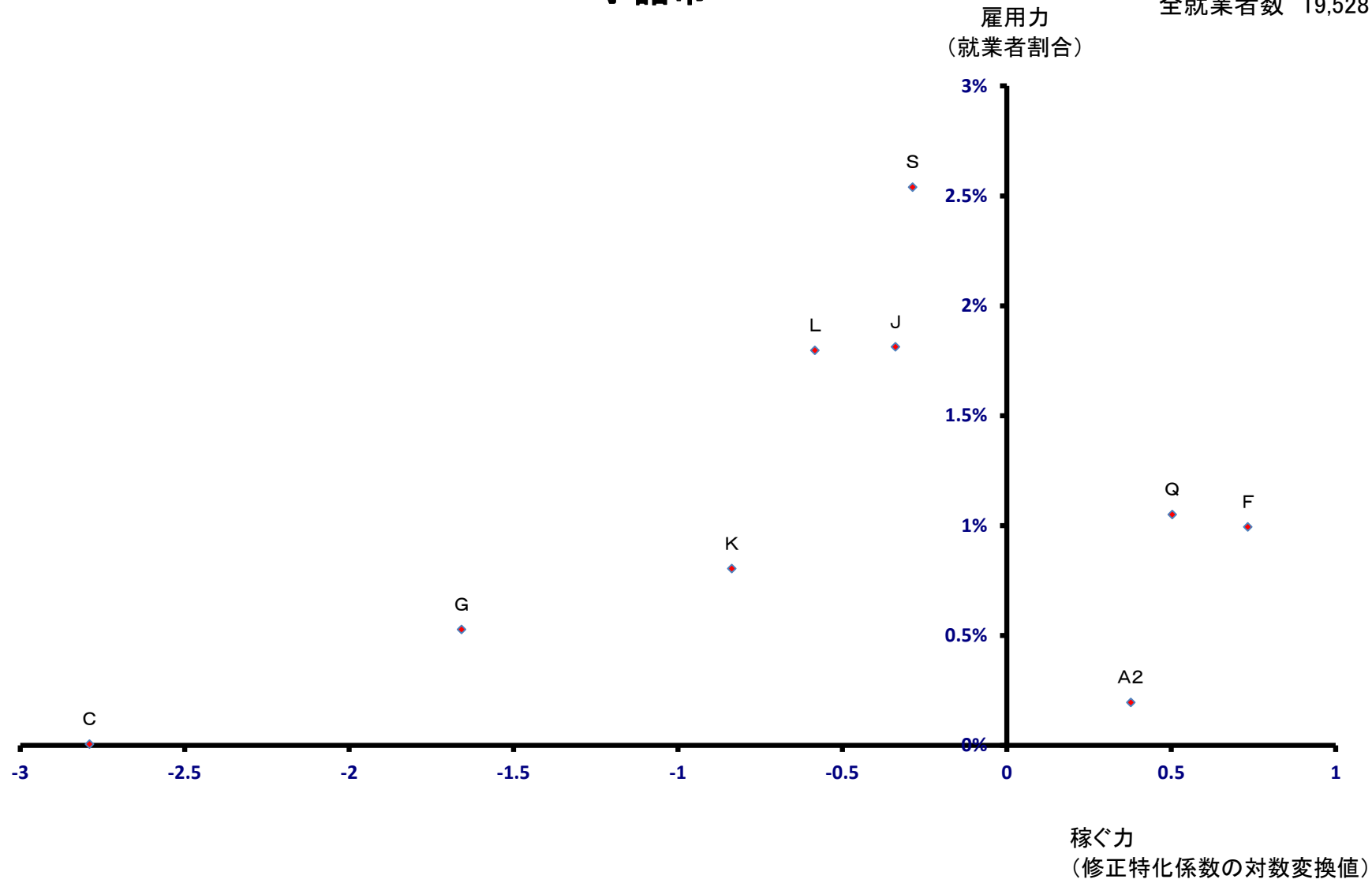

伊那市

全就業者数 36,341 人

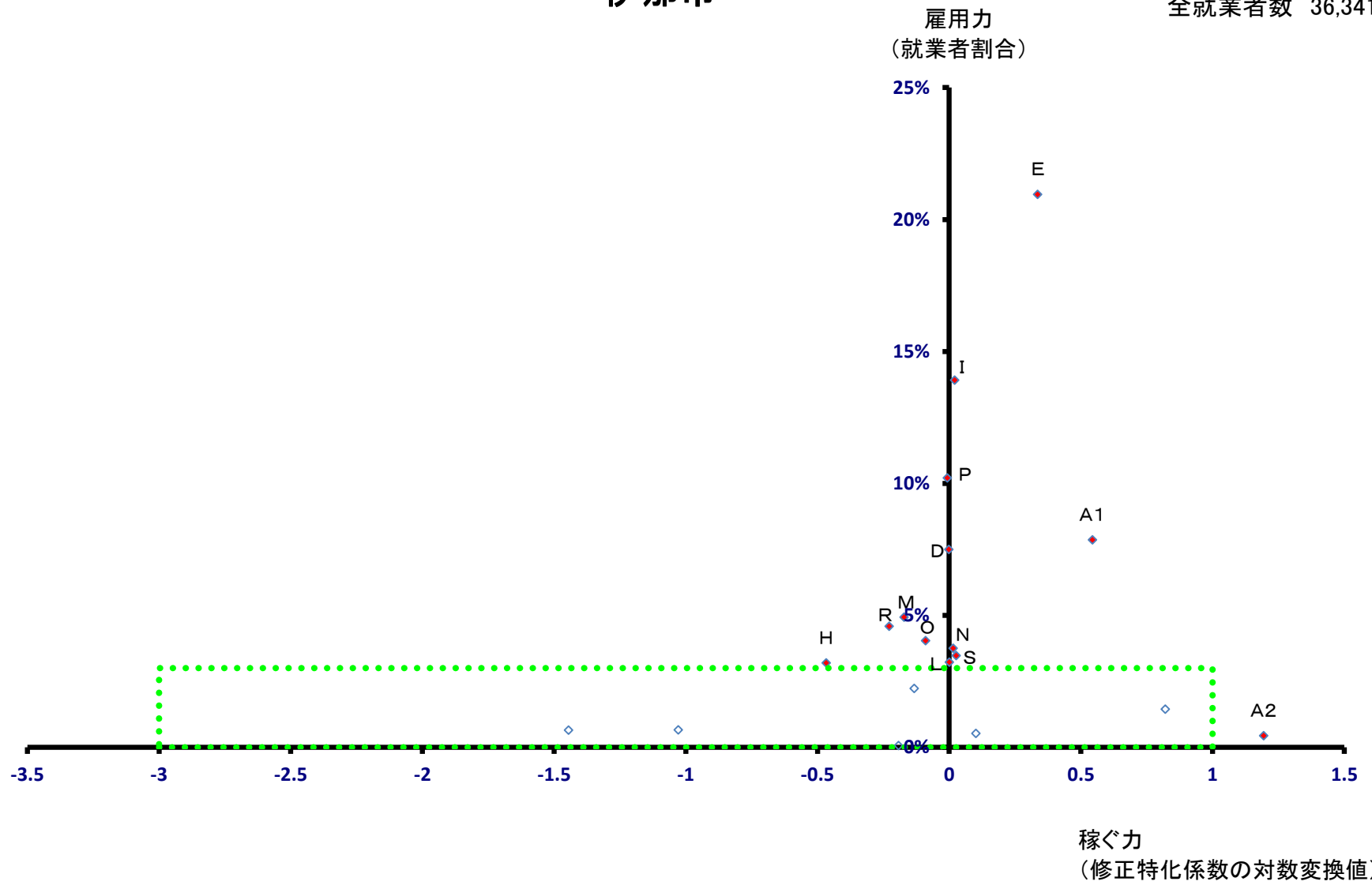

伊那市

全就業者数 36,341 人

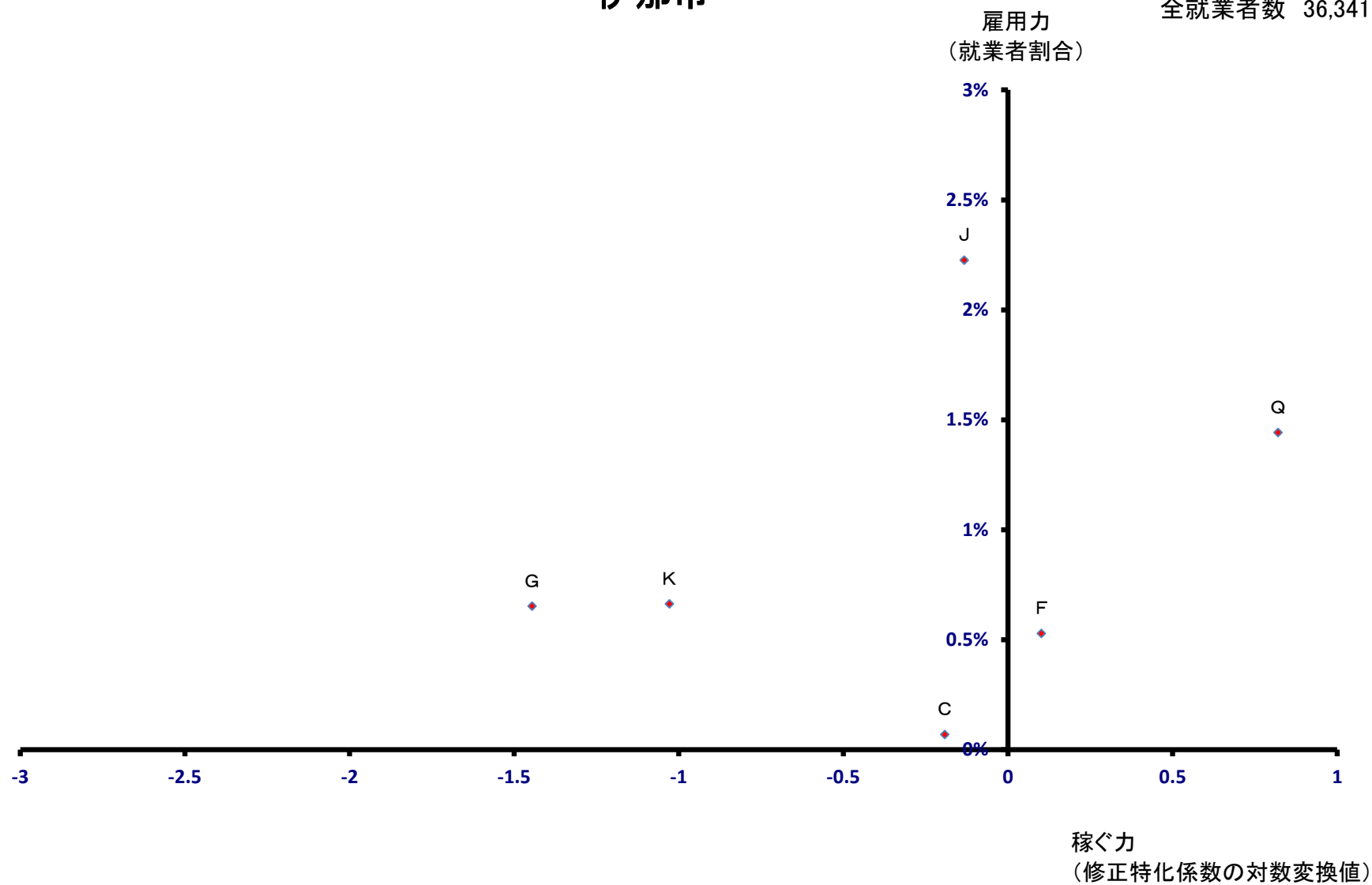

駒ヶ根市

全就業者数 18,657 人

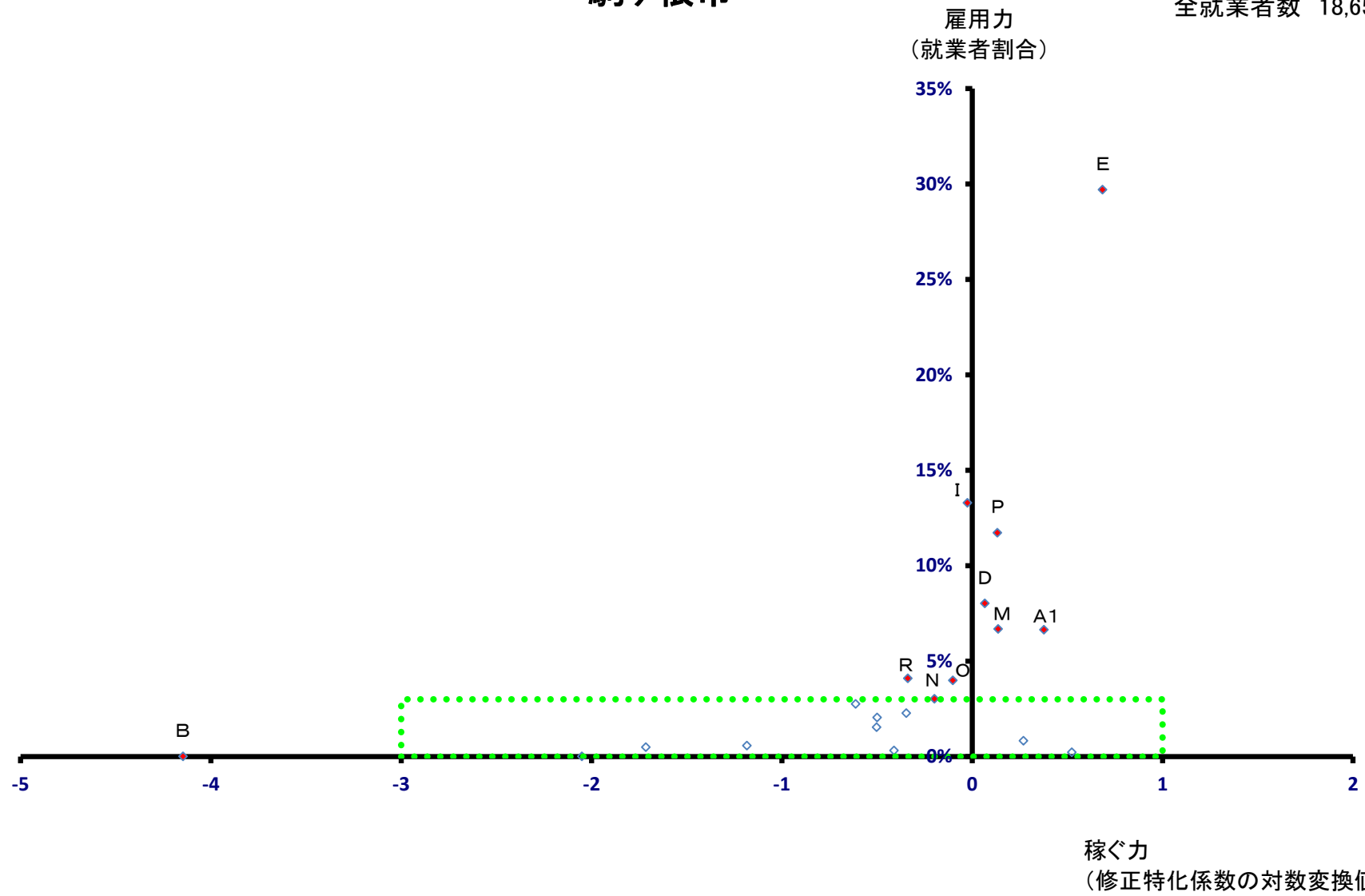

駒ヶ根市

全就業者数 18,657 人

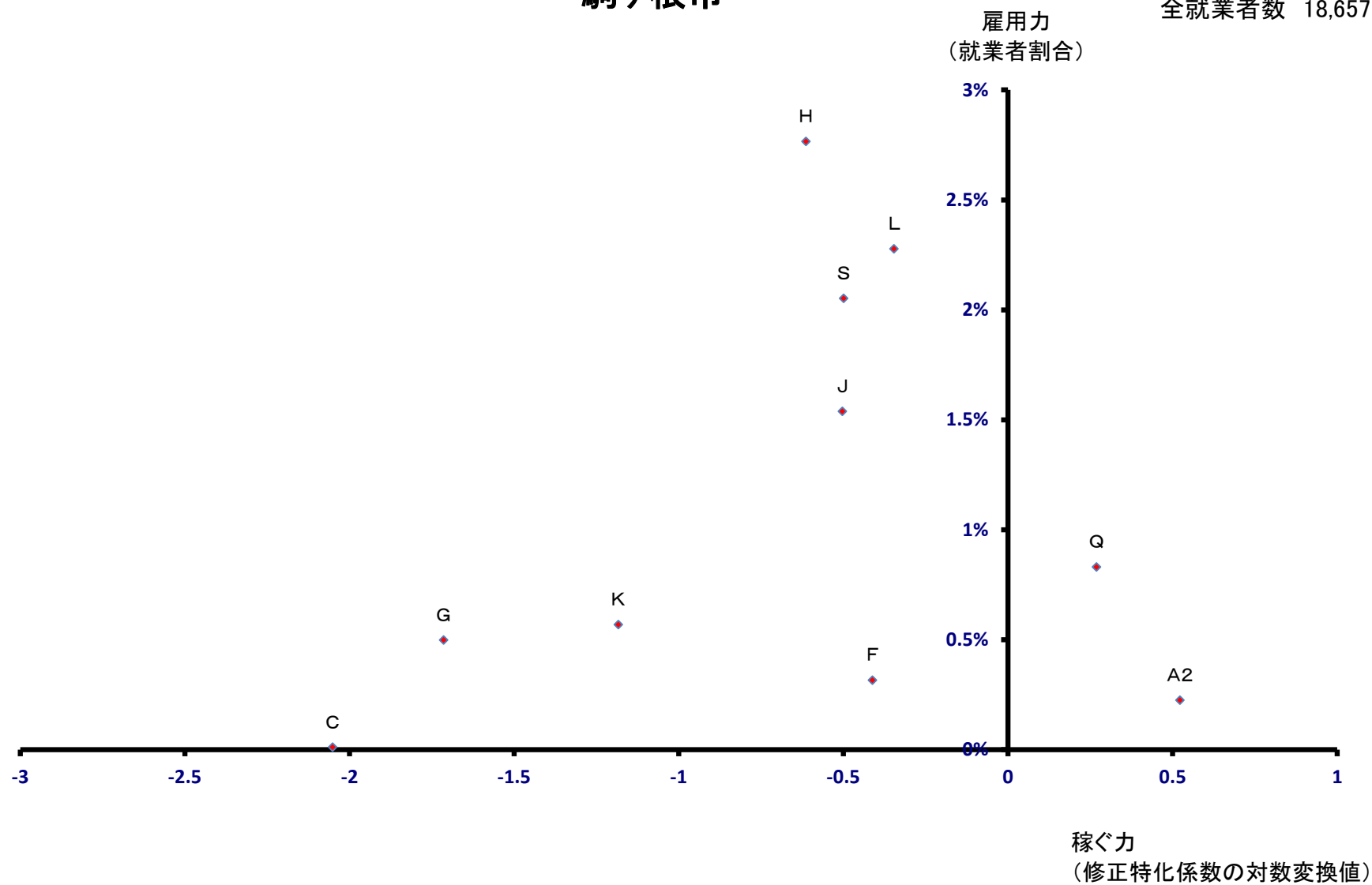

中野市

全就業者数 25,016 人

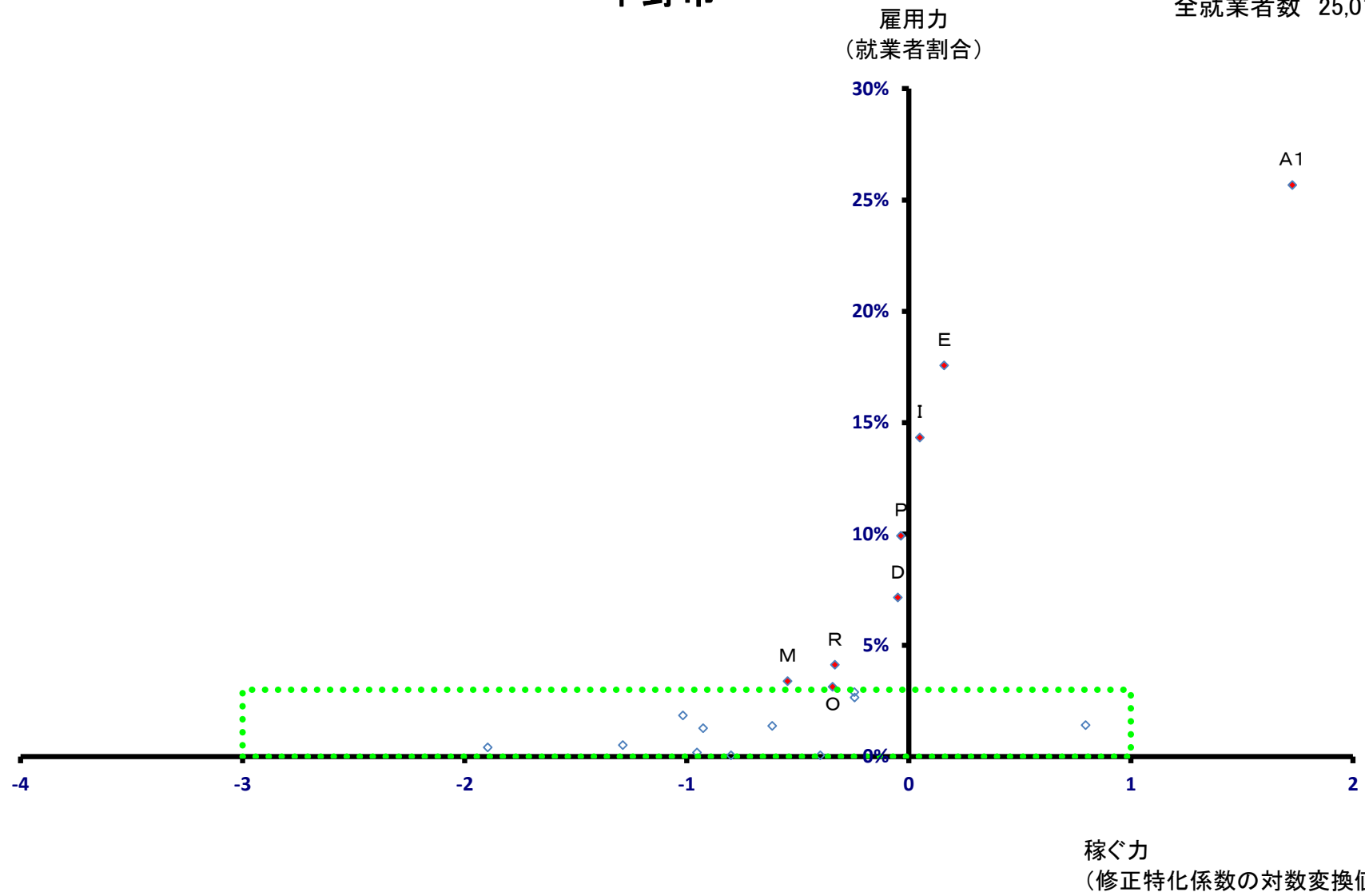

中野市

全就業者数 25,016 人

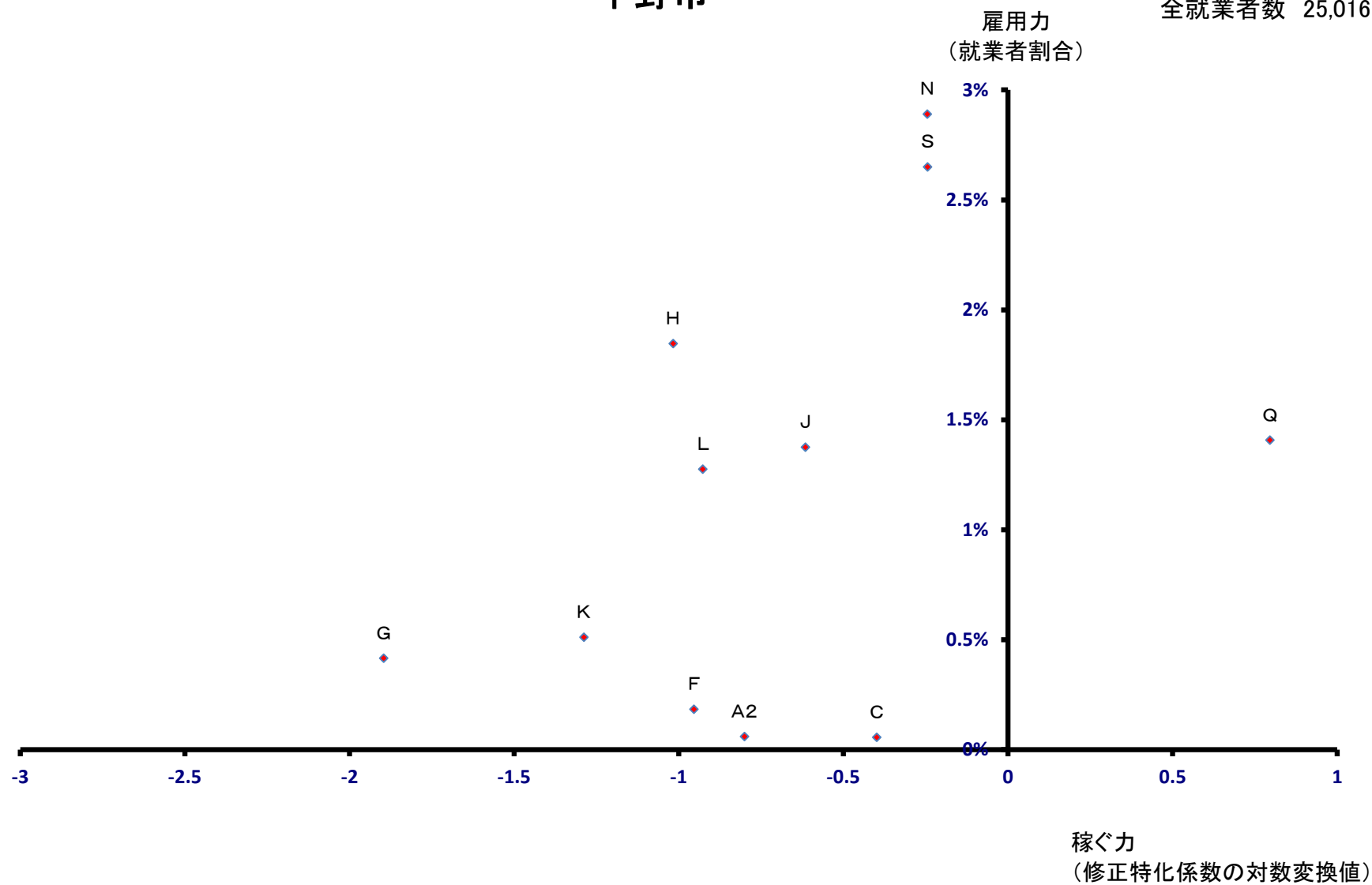

大町市

全就業者数 14,944 人

雇用力
(就業者割合)

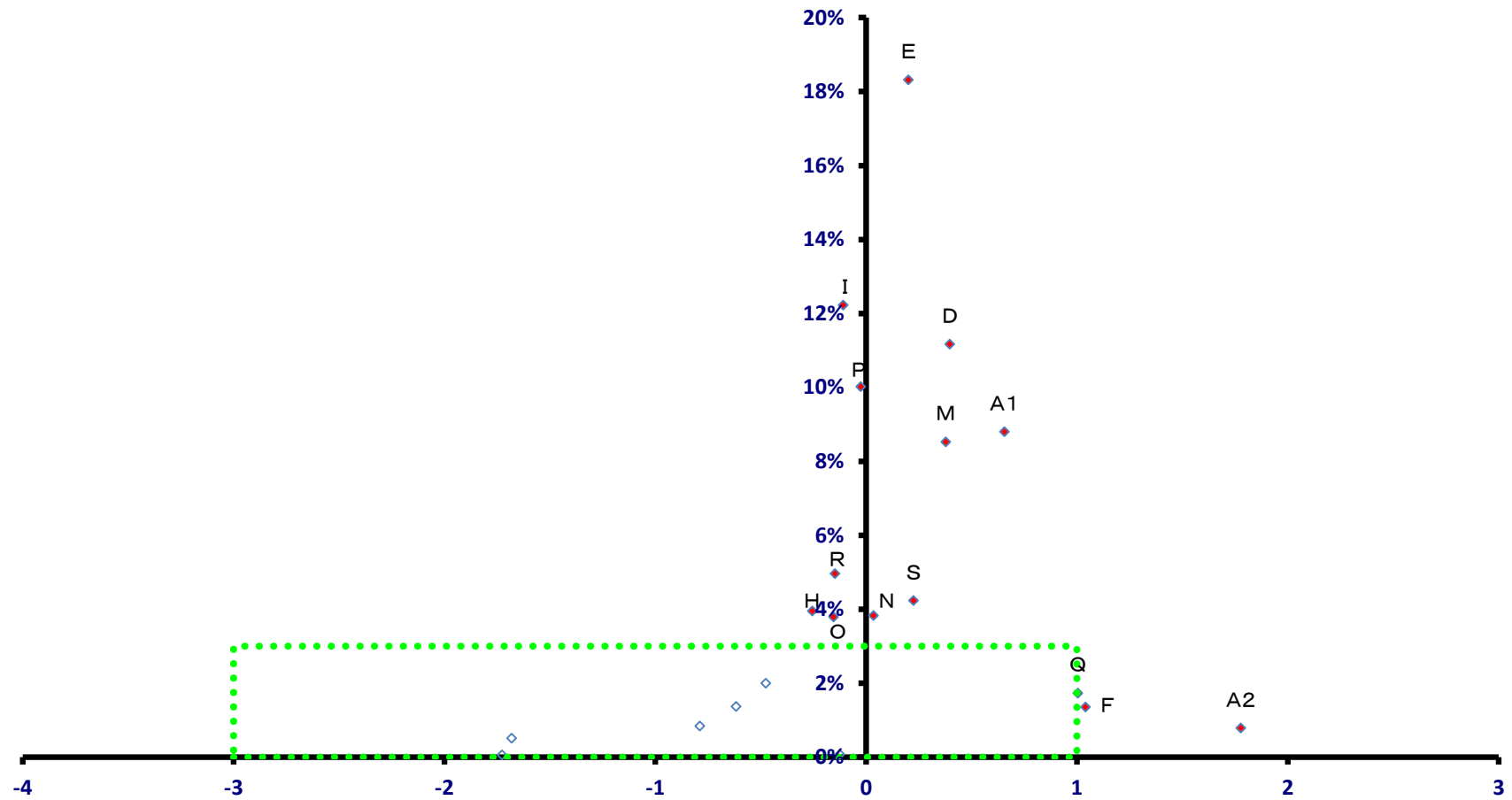

稼ぐ力
(修正特化係数の対数変換値)

大町市

全就業者数 14,944 人

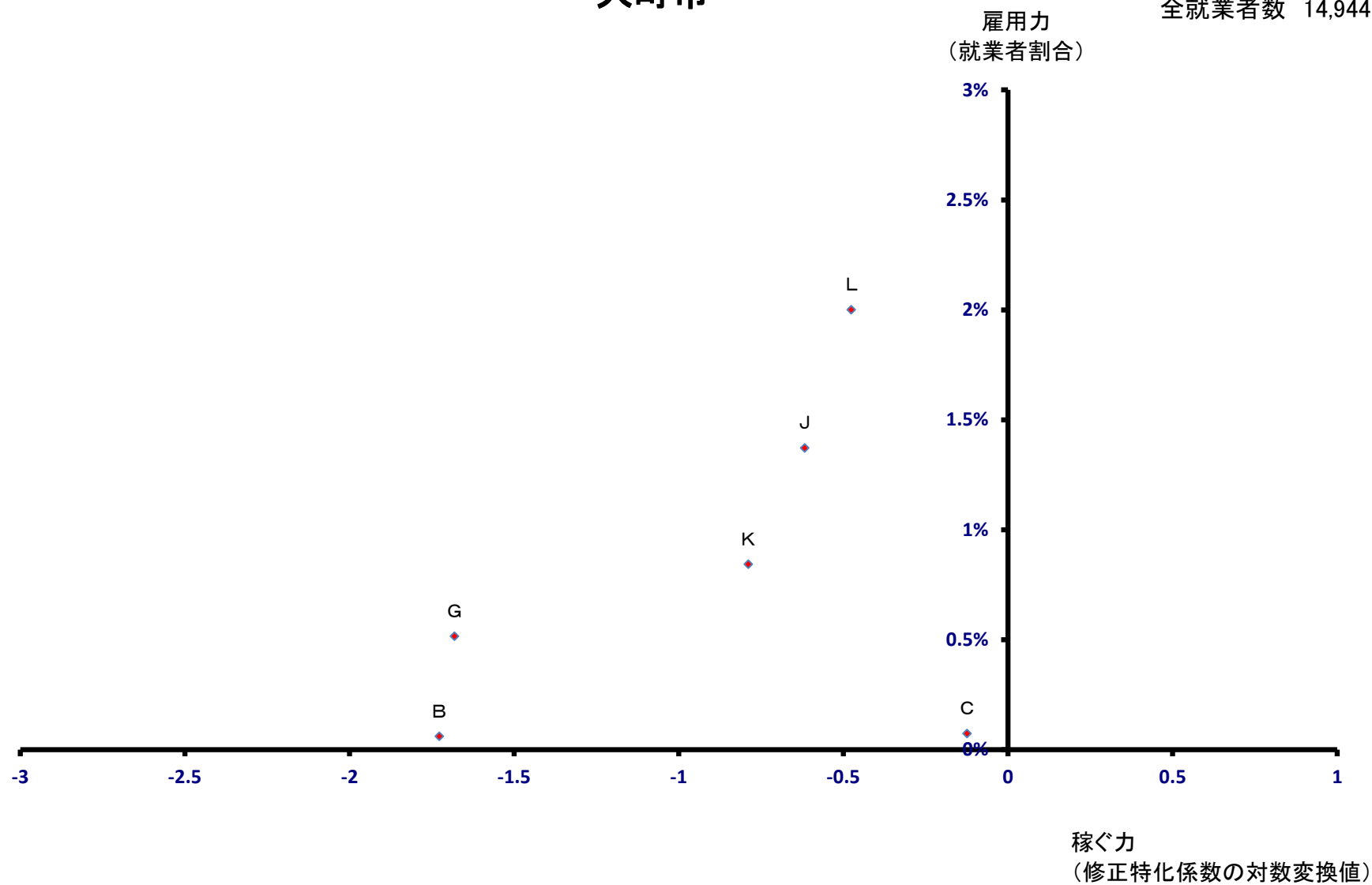

飯山市

全就業者数 12,269 人

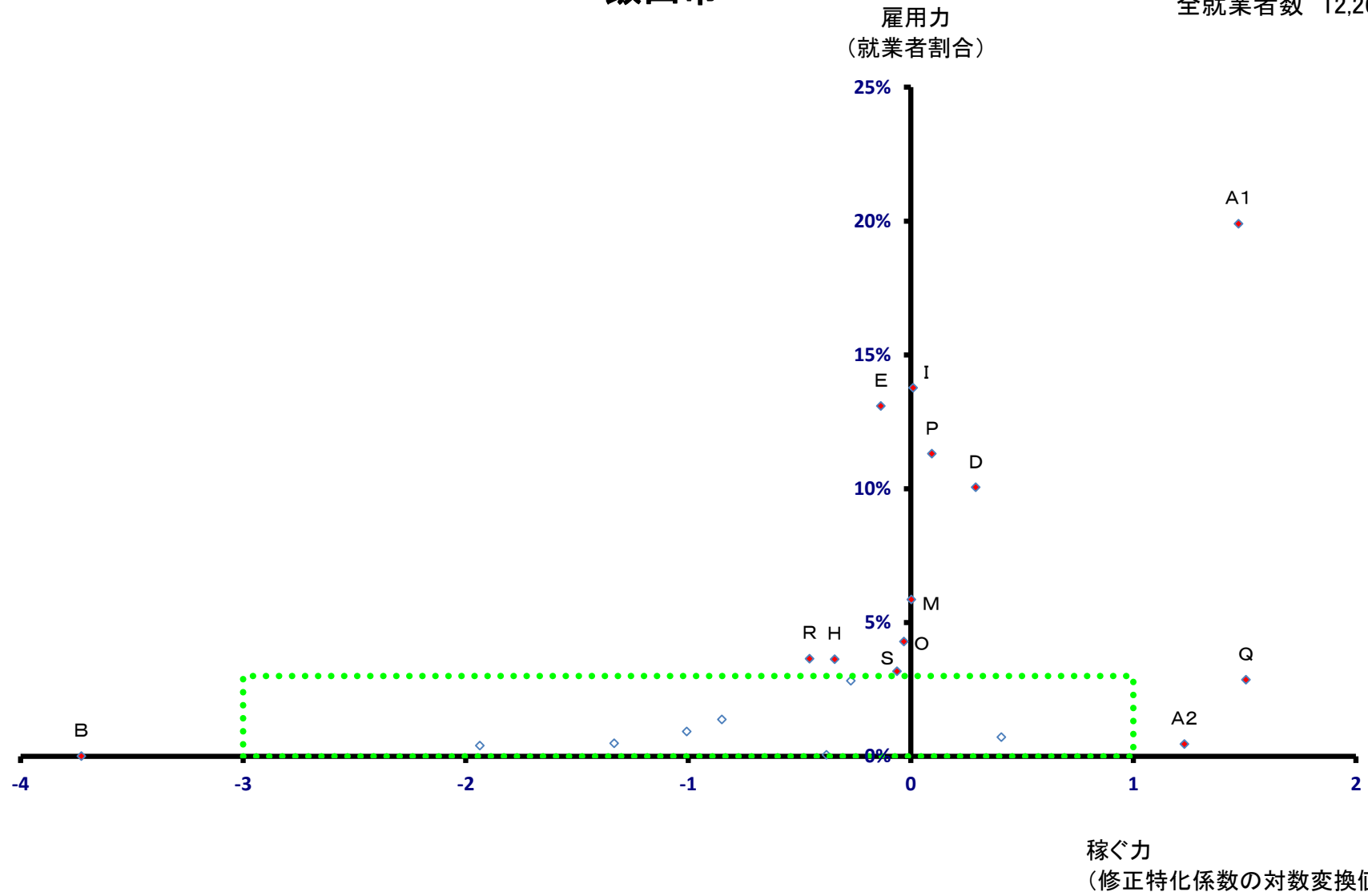

飯山市

全就業者数 12,269 人

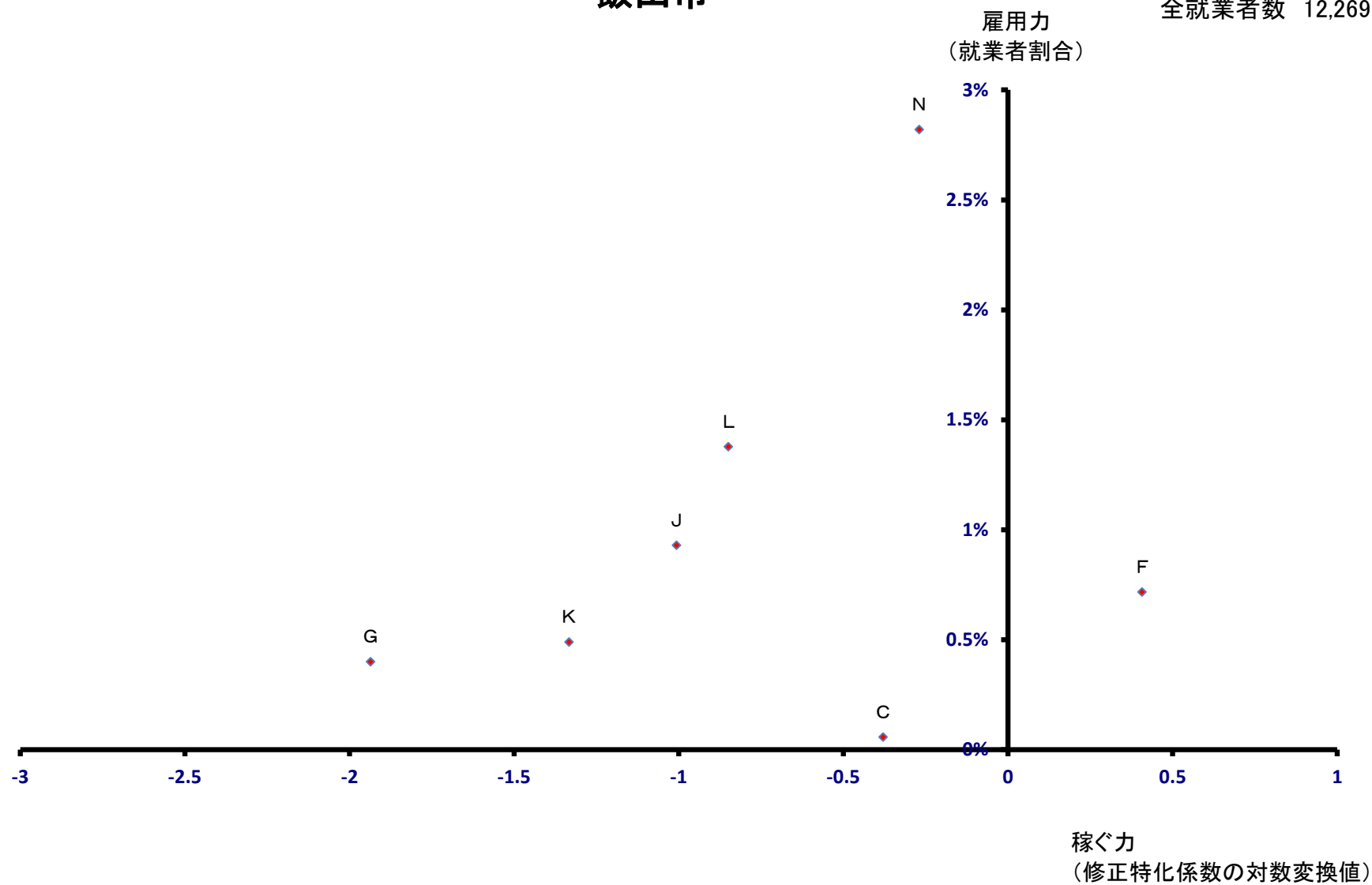

茅野市

全就業者数 28,025 人

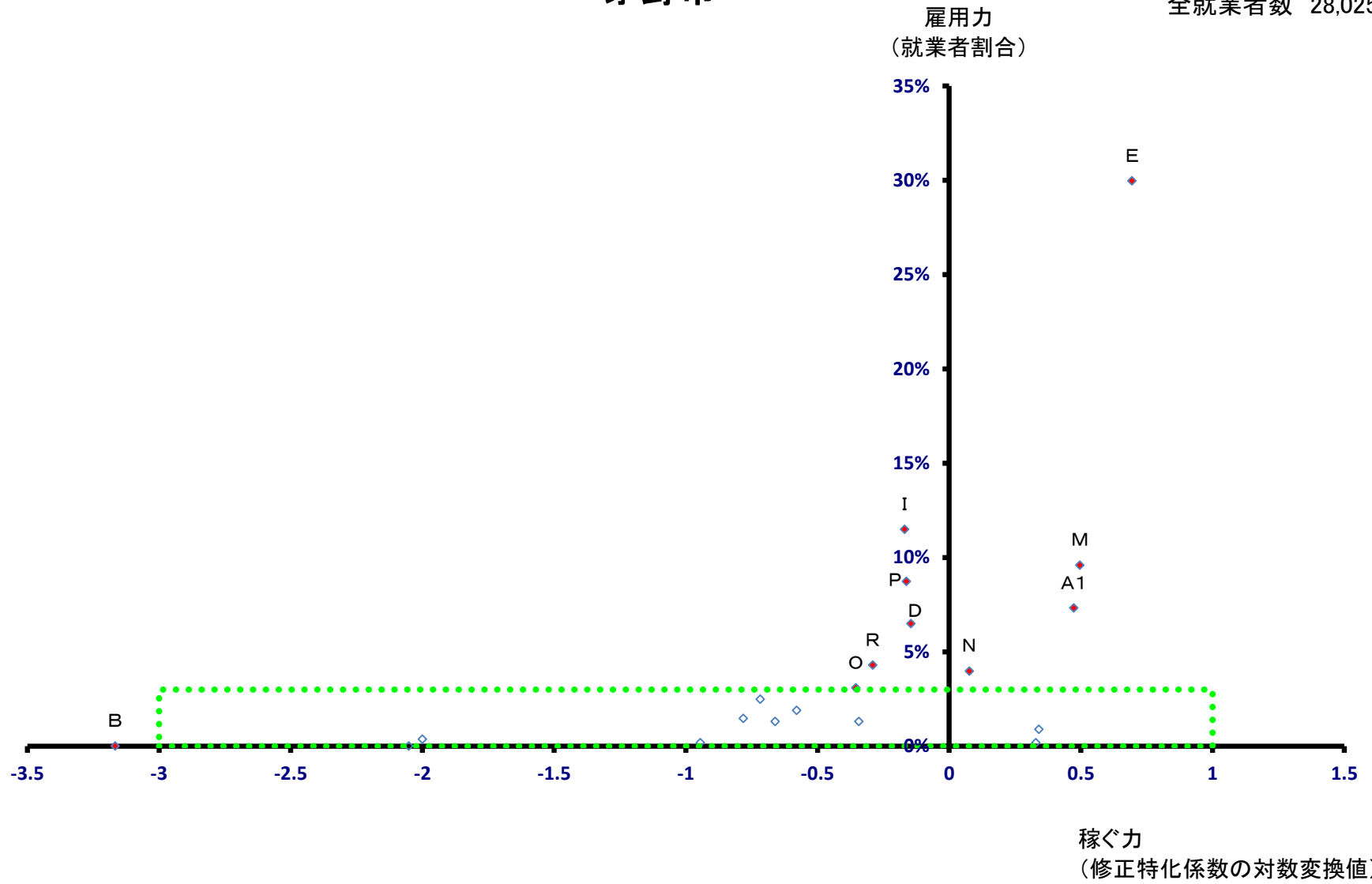

茅野市

全就業者数 28,025 人

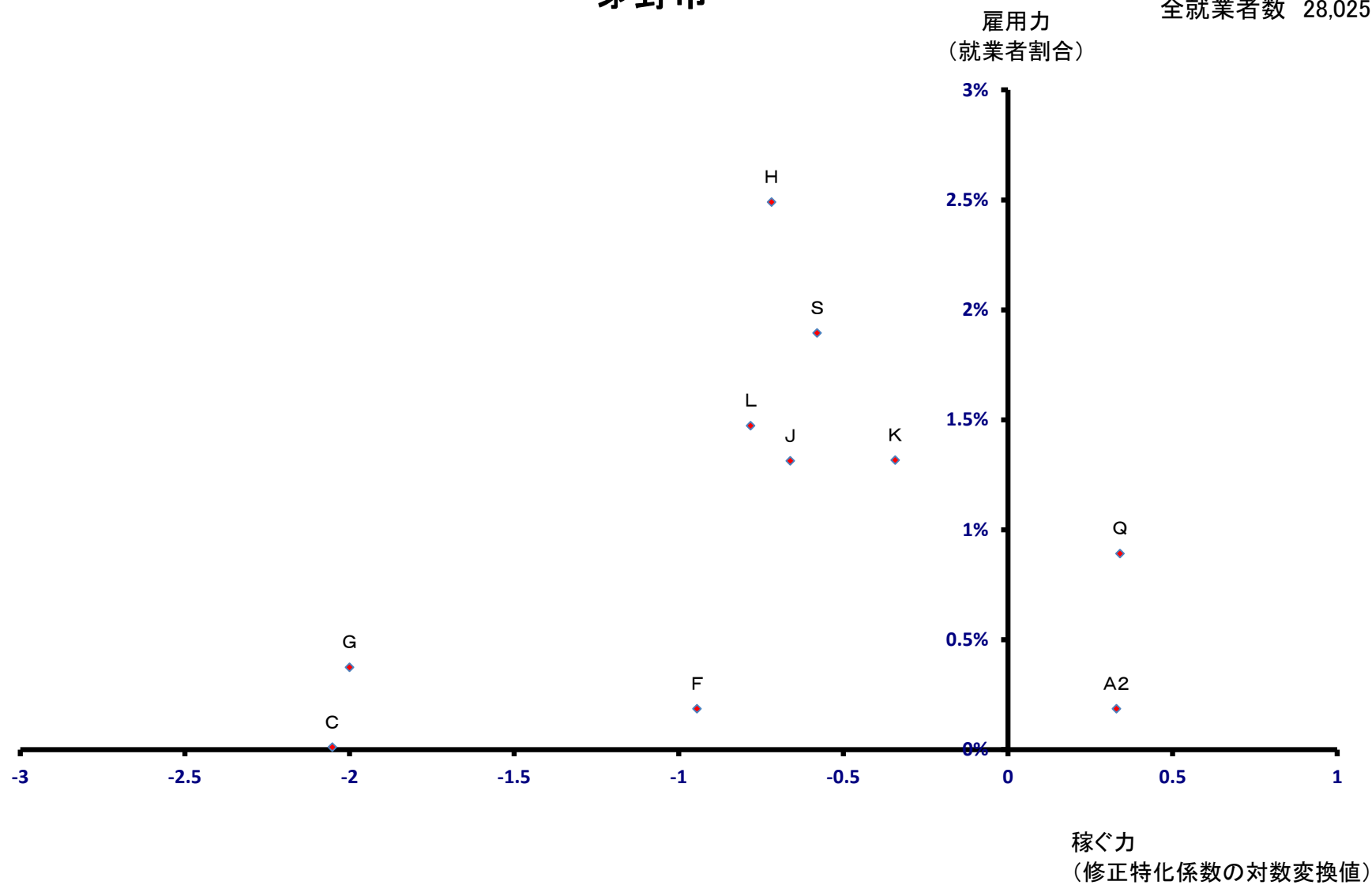

塩尻市

全就業者数 35,604 人

雇用力
(就業者割合)

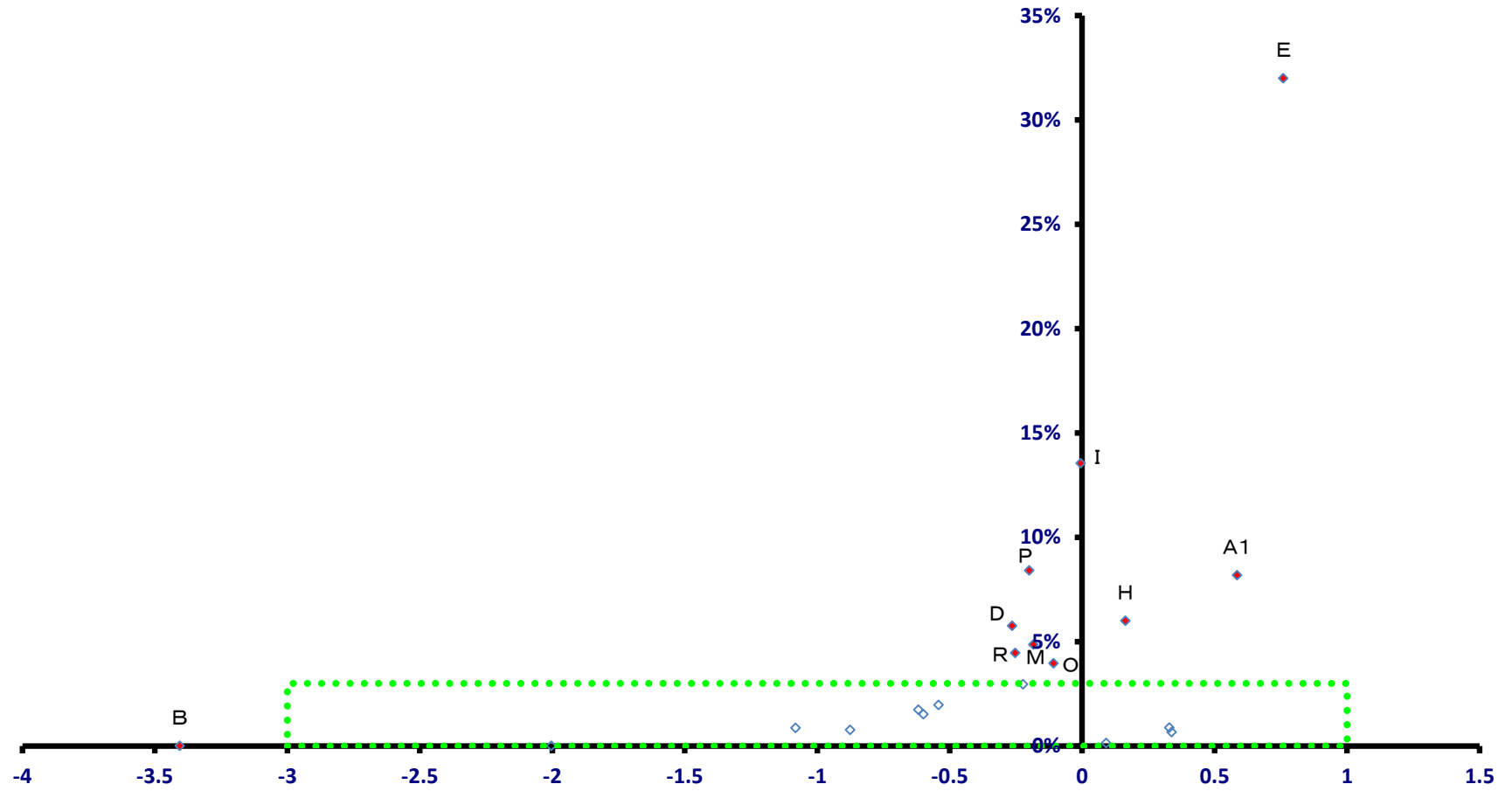

稼ぐ力
(修正特化係数の対数変換値)

塩尻市

全就業者数 35,604 人

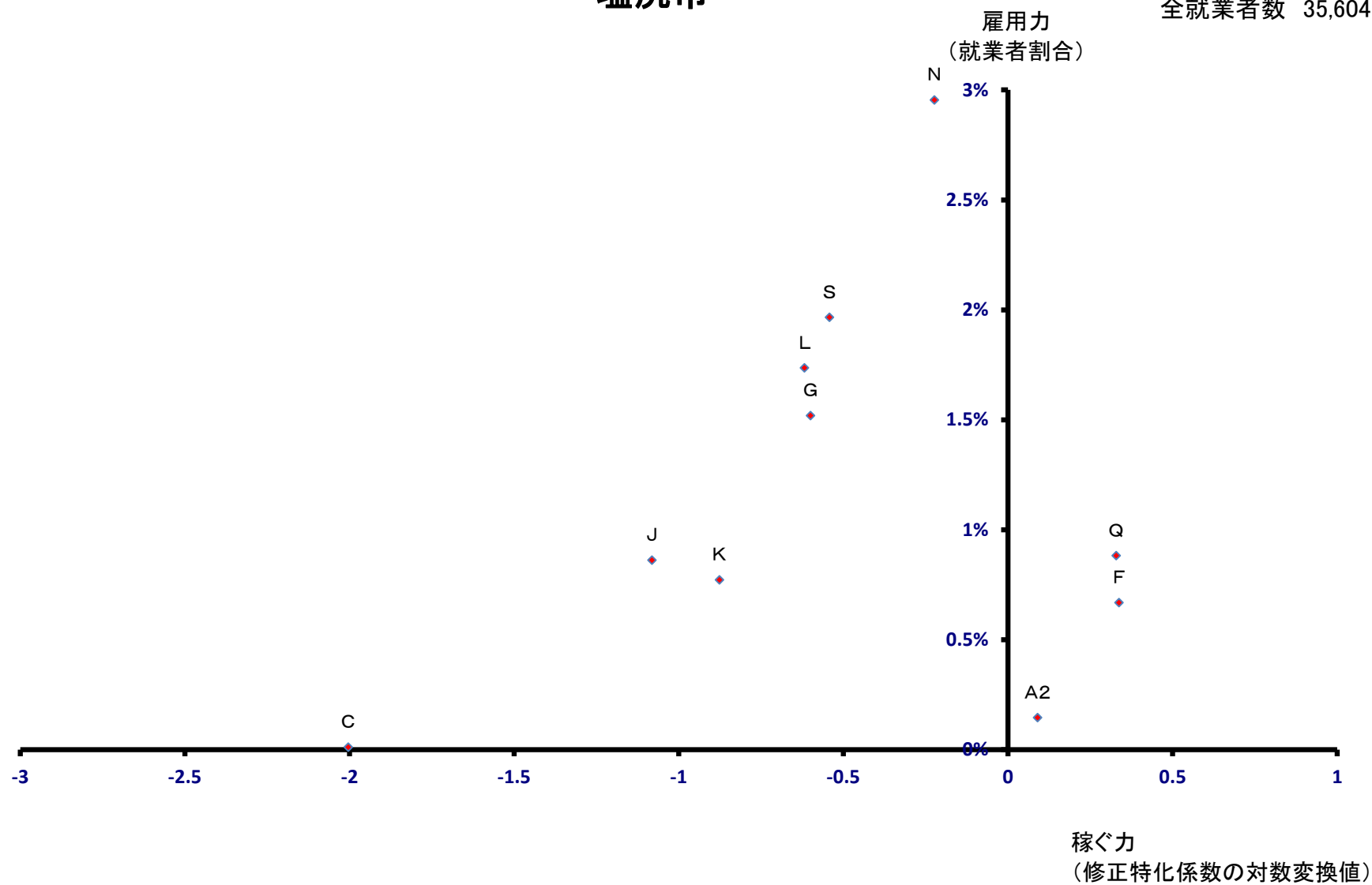

佐久市

全就業者数 48,530 人

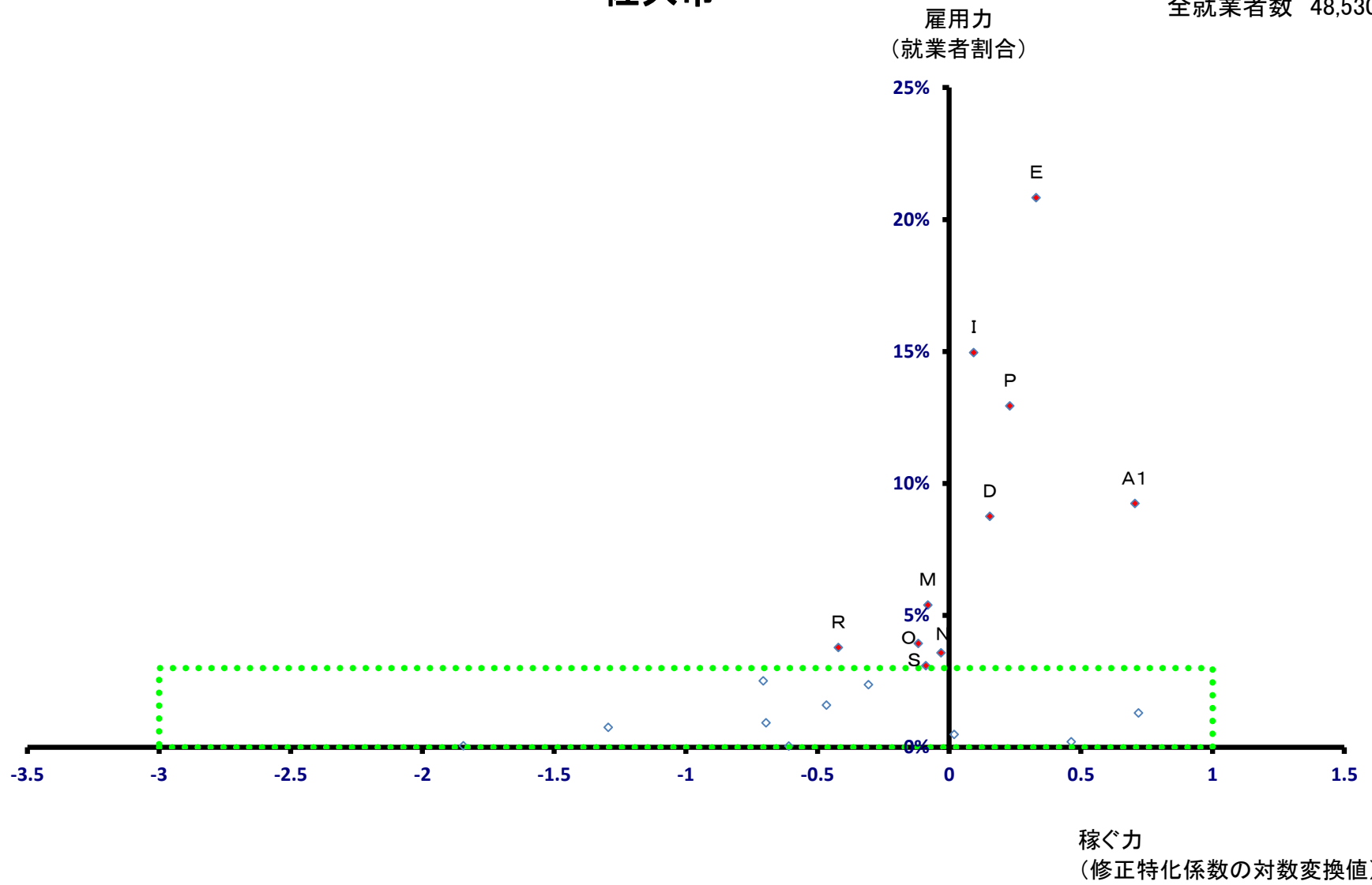

佐久市

全就業者数 48,530 人

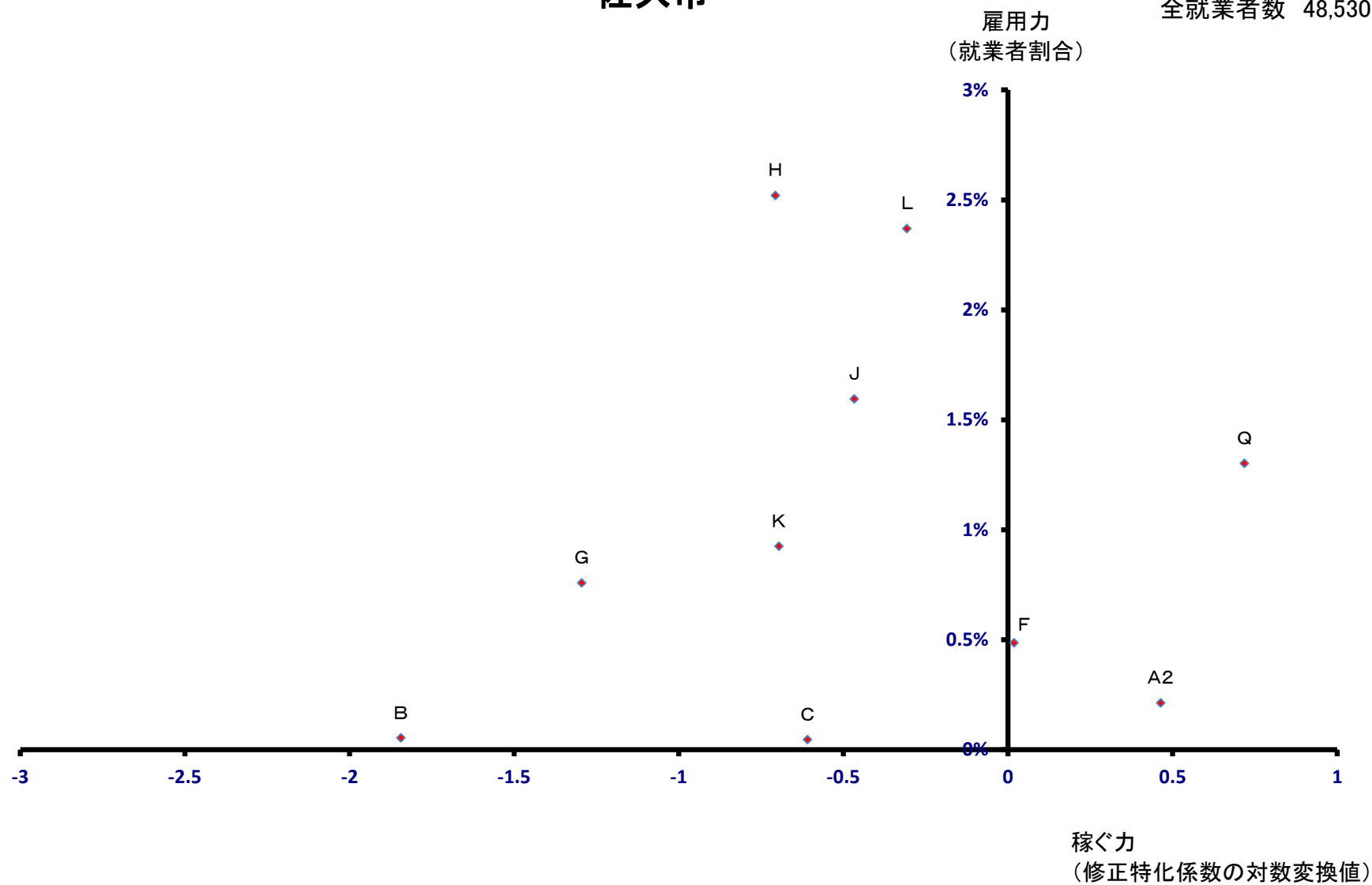

千曲市

全就業者数 25,868 人

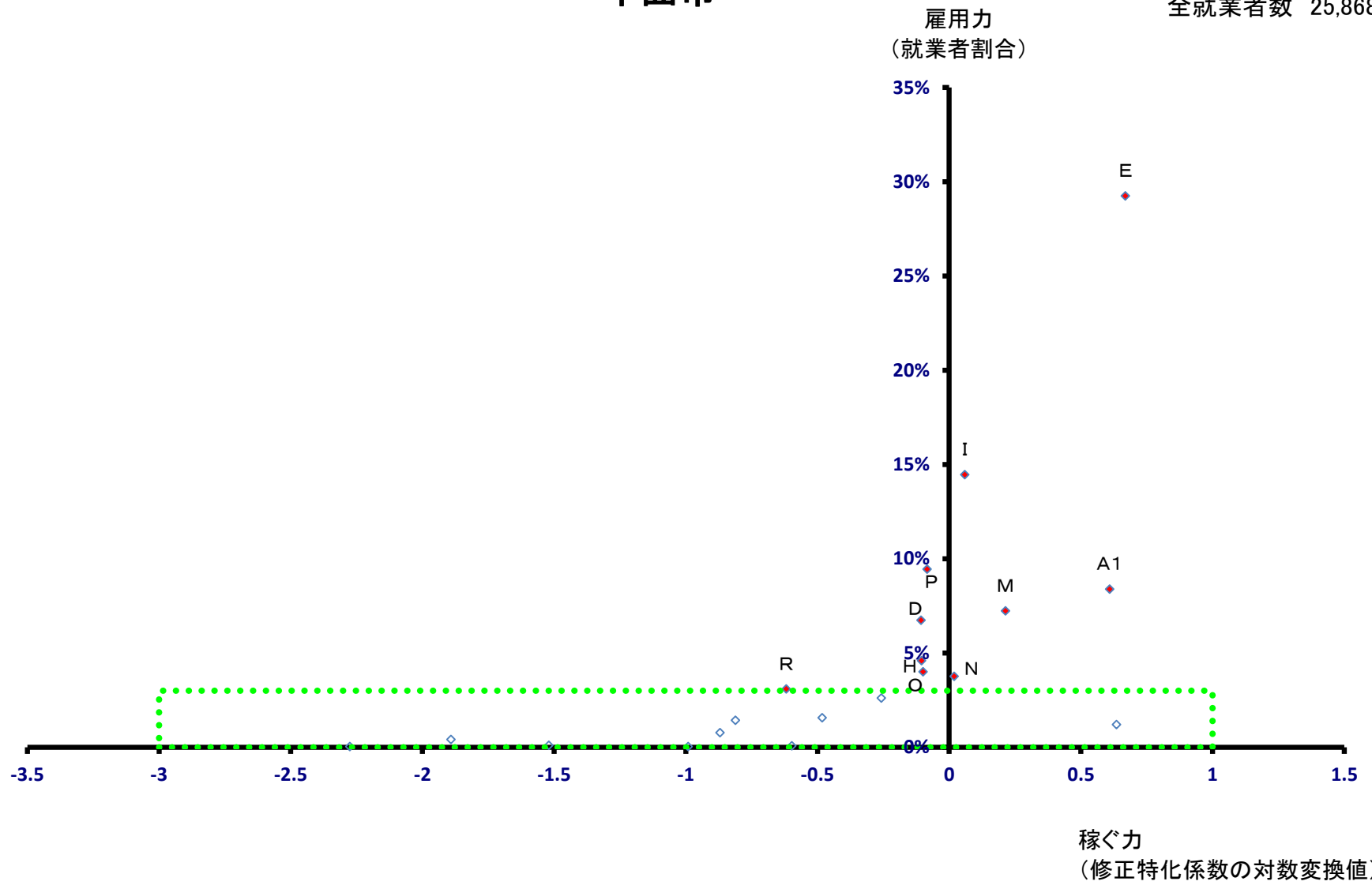

千曲市

全就業者数 25,868 人

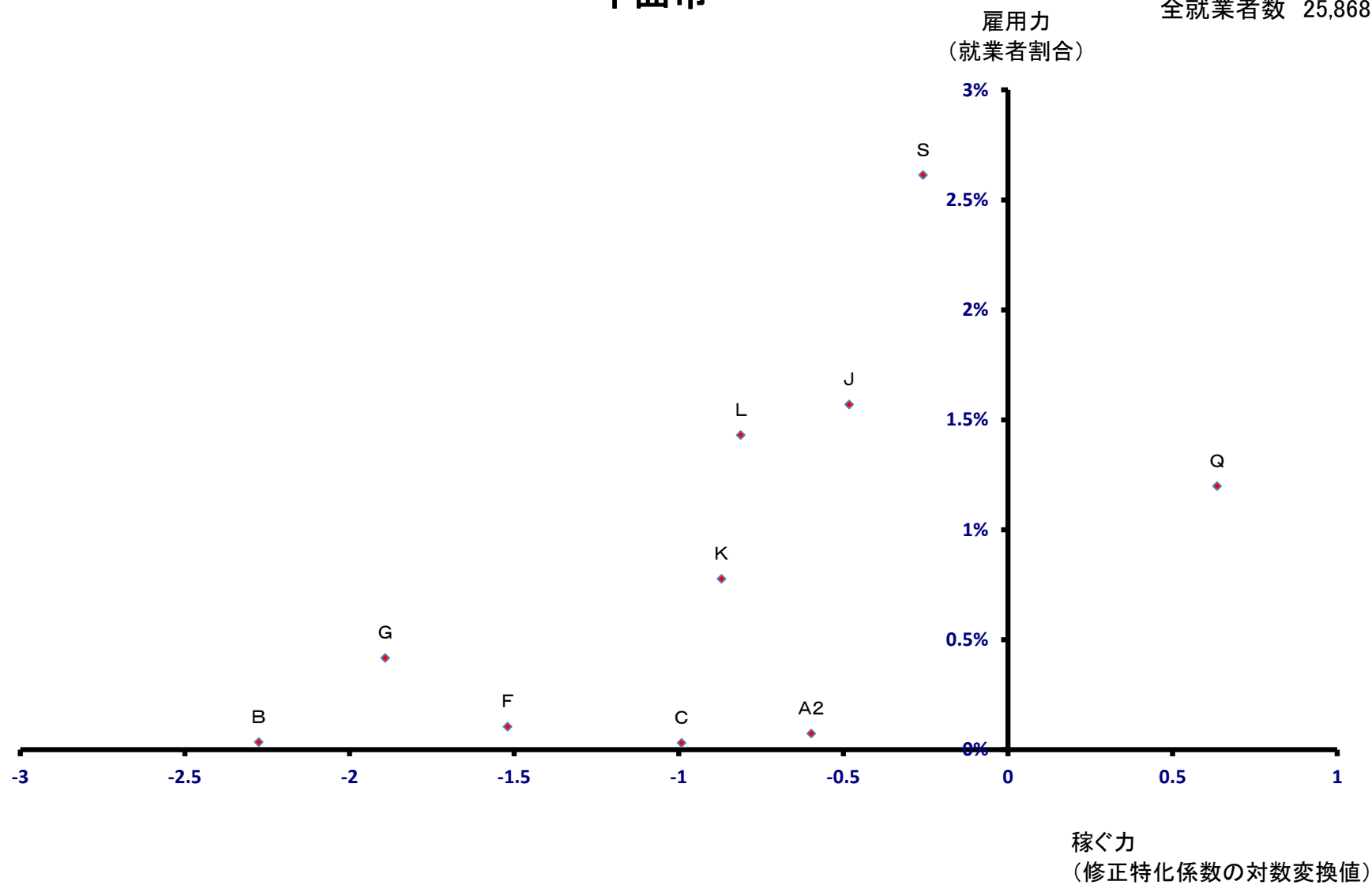

東御市

全就業者数 14,597 人

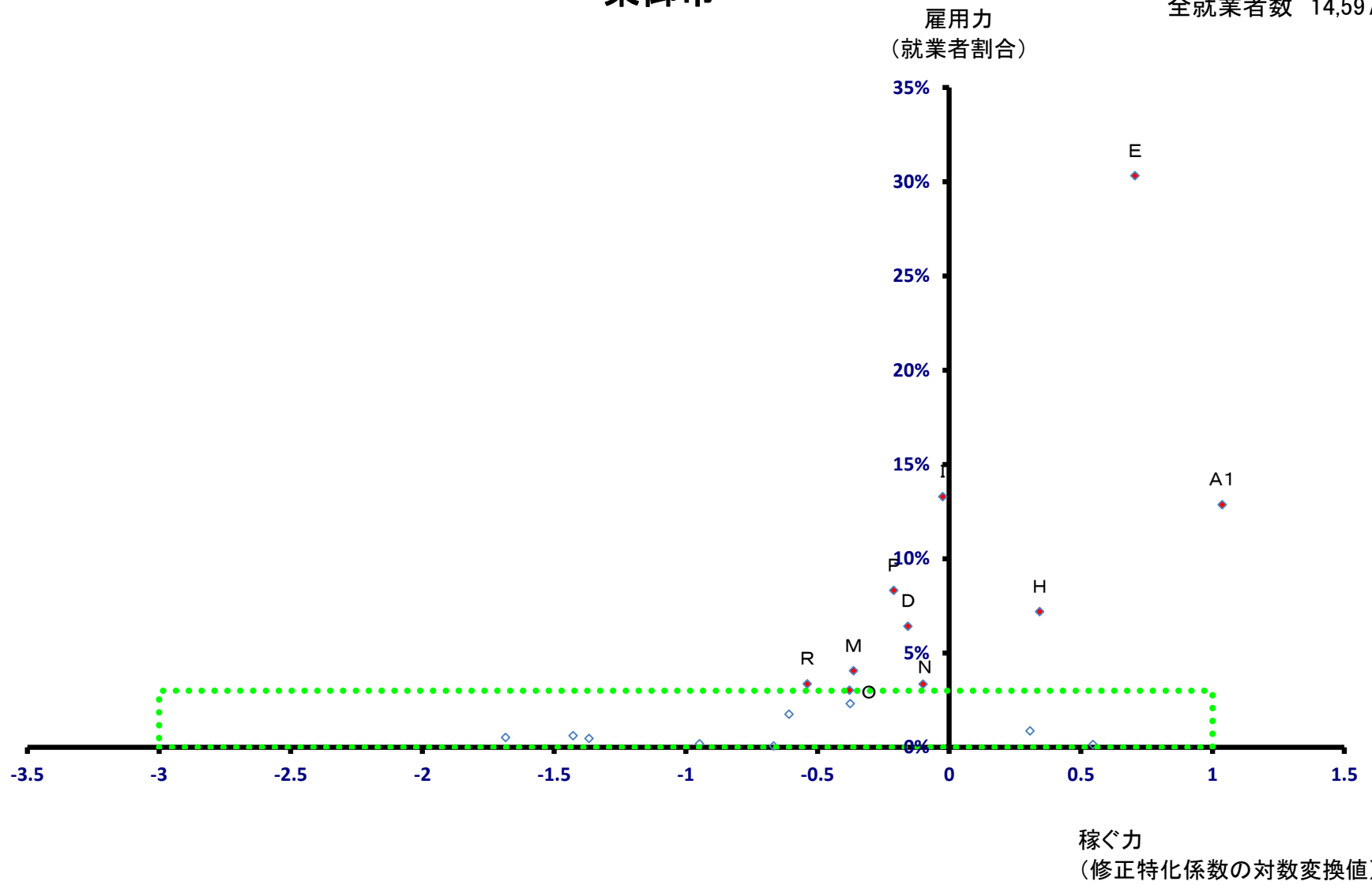

東御市

全就業者数 14,597 人

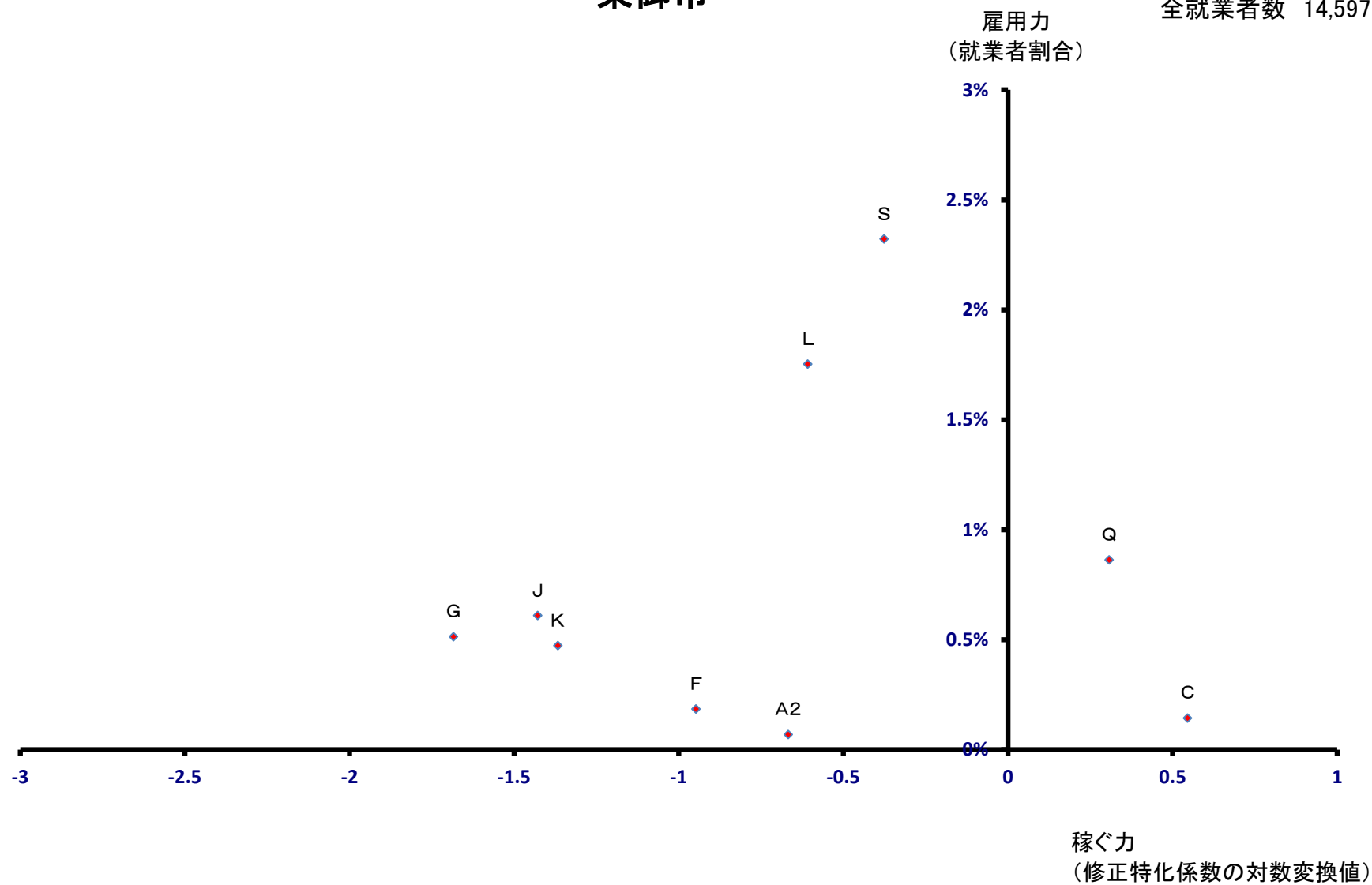

安曇野市

全就業者数 43,332 人

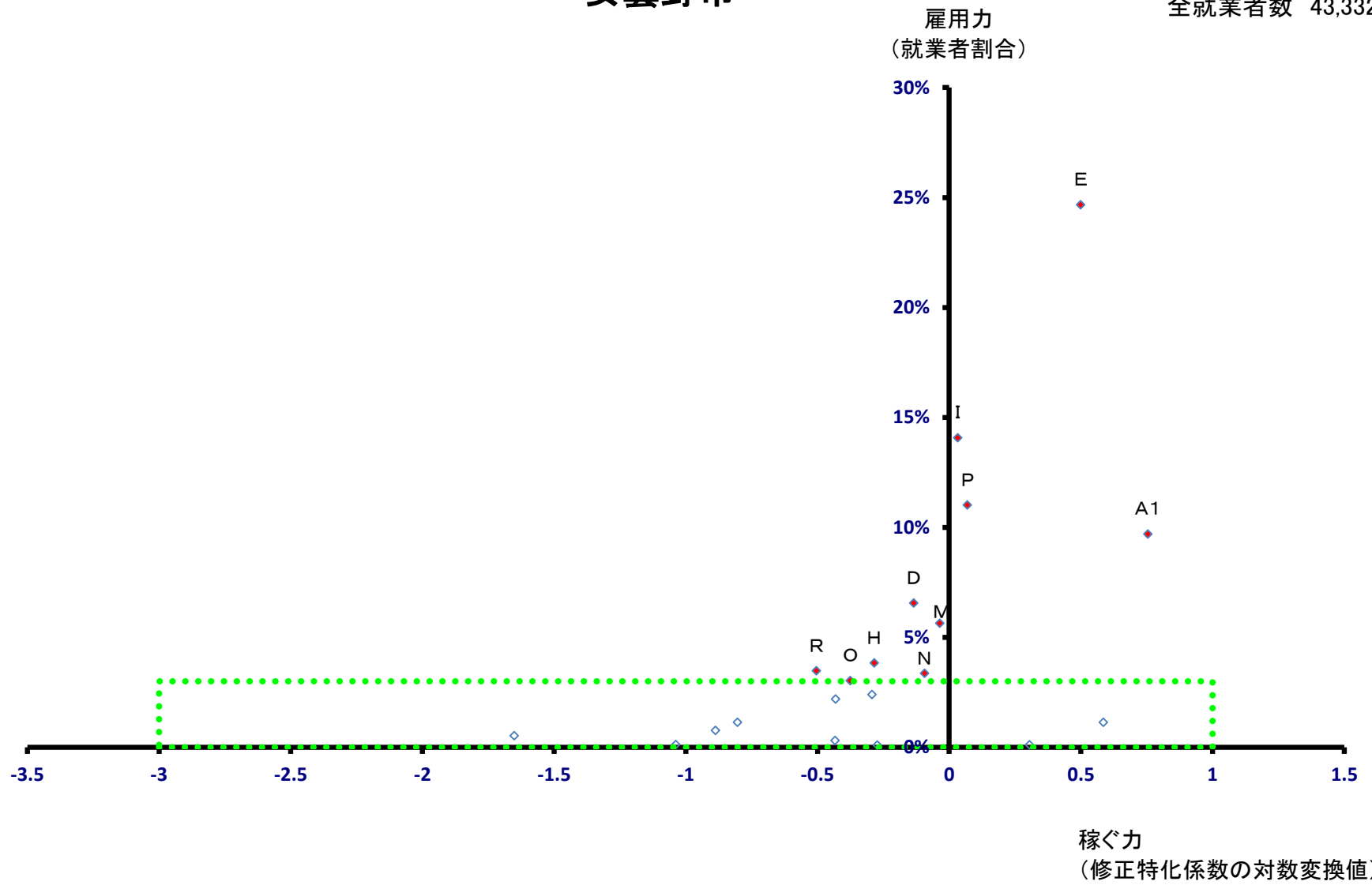

安曇野市

全就業者数 43,332 人

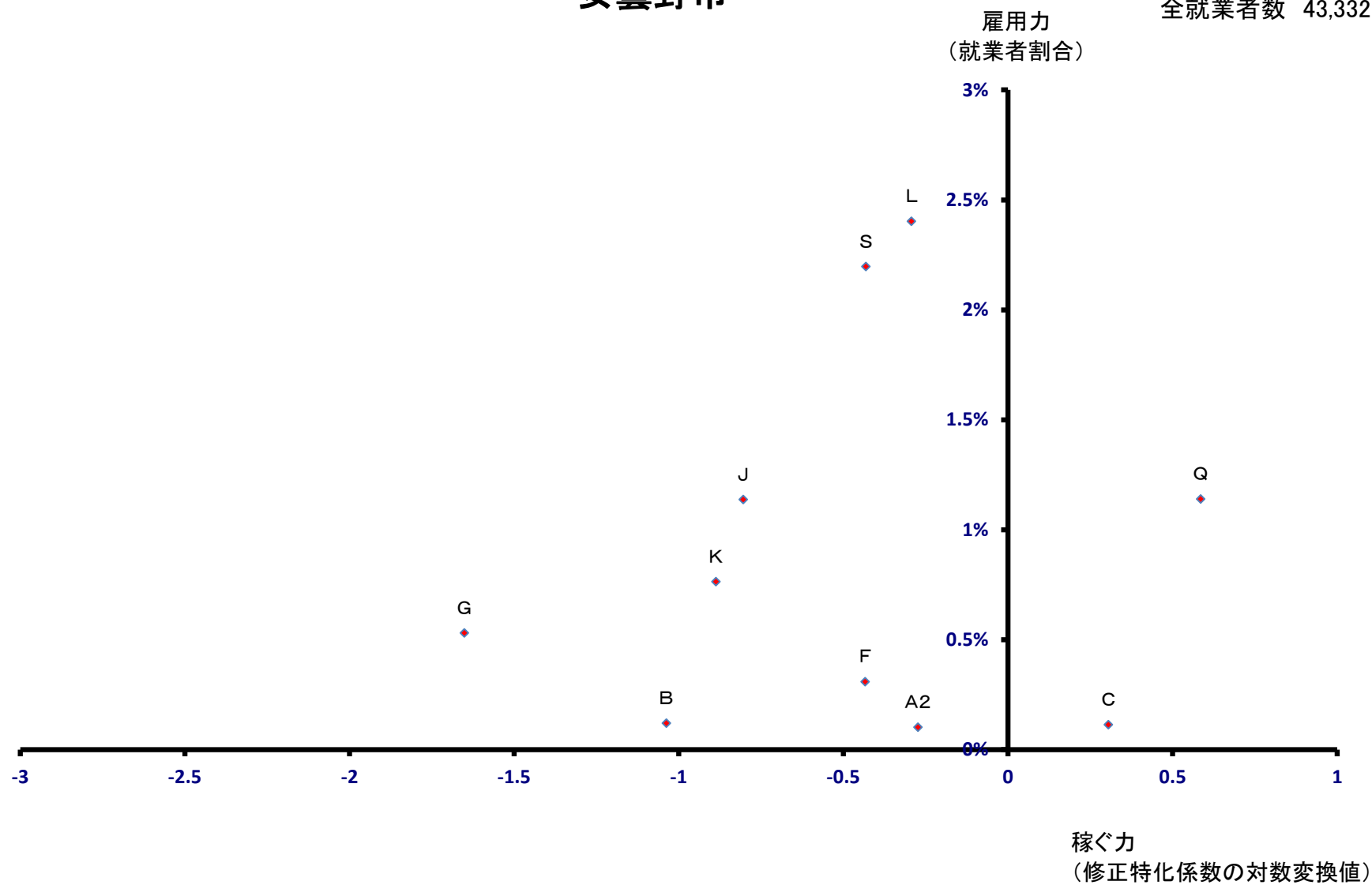

小海町

全就業者数 2,591 人

雇用力
(就業者割合)

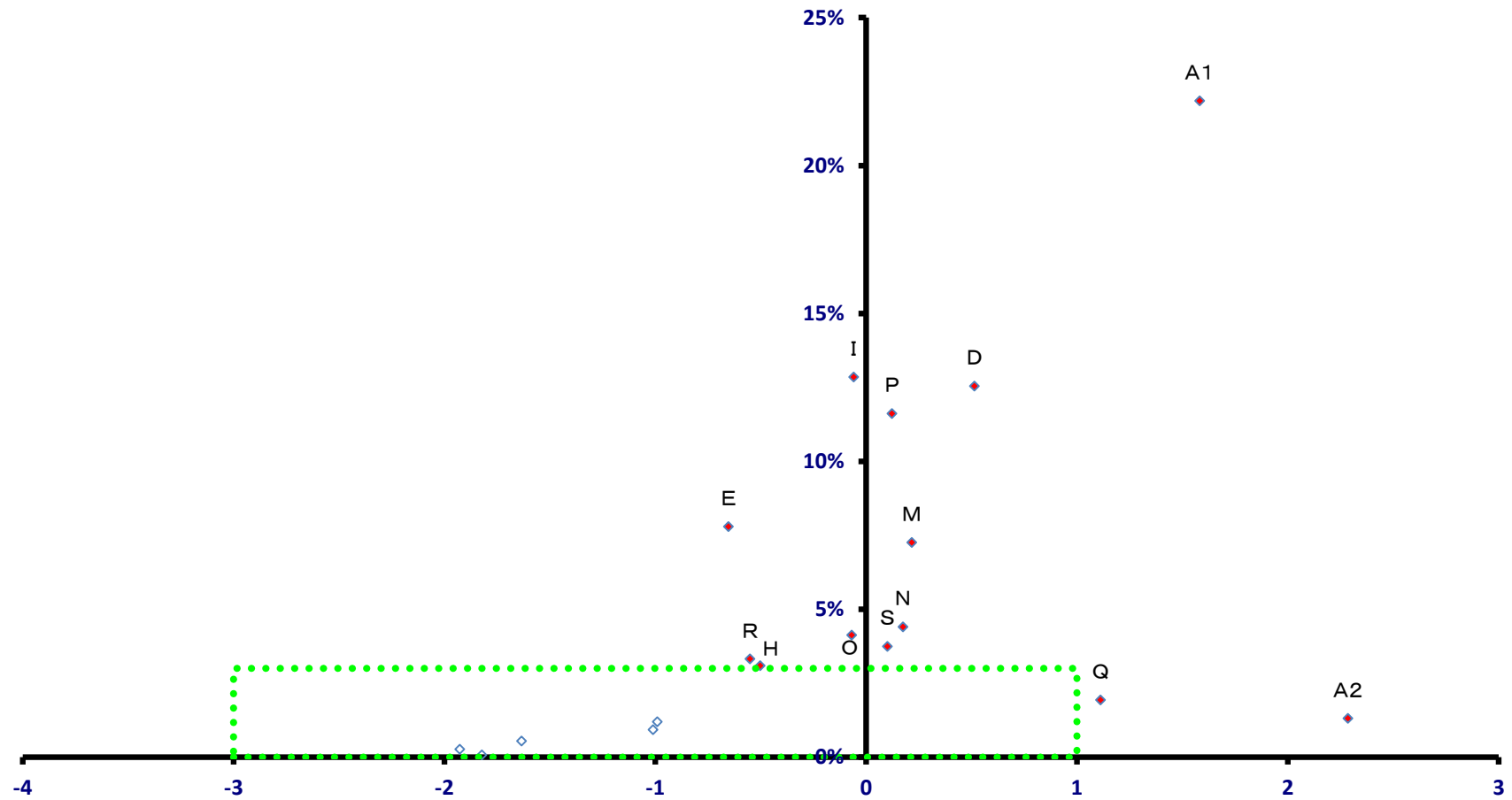

稼ぐ力
(修正特化係数の対数変換値)

小海町

全就業者数 2,591 人

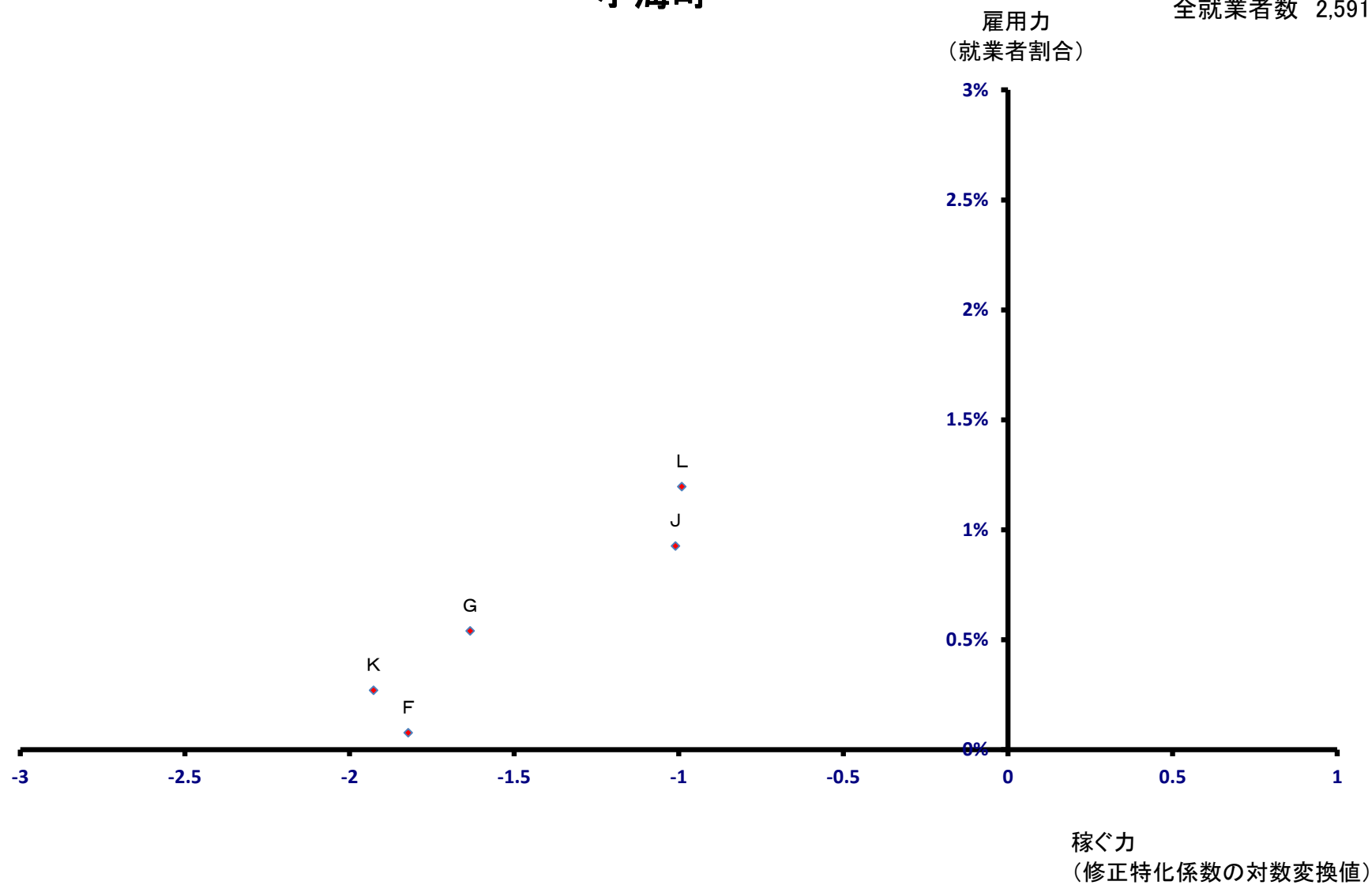

川上村

全就業者数 3,507 人

雇用力
(就業者割合)

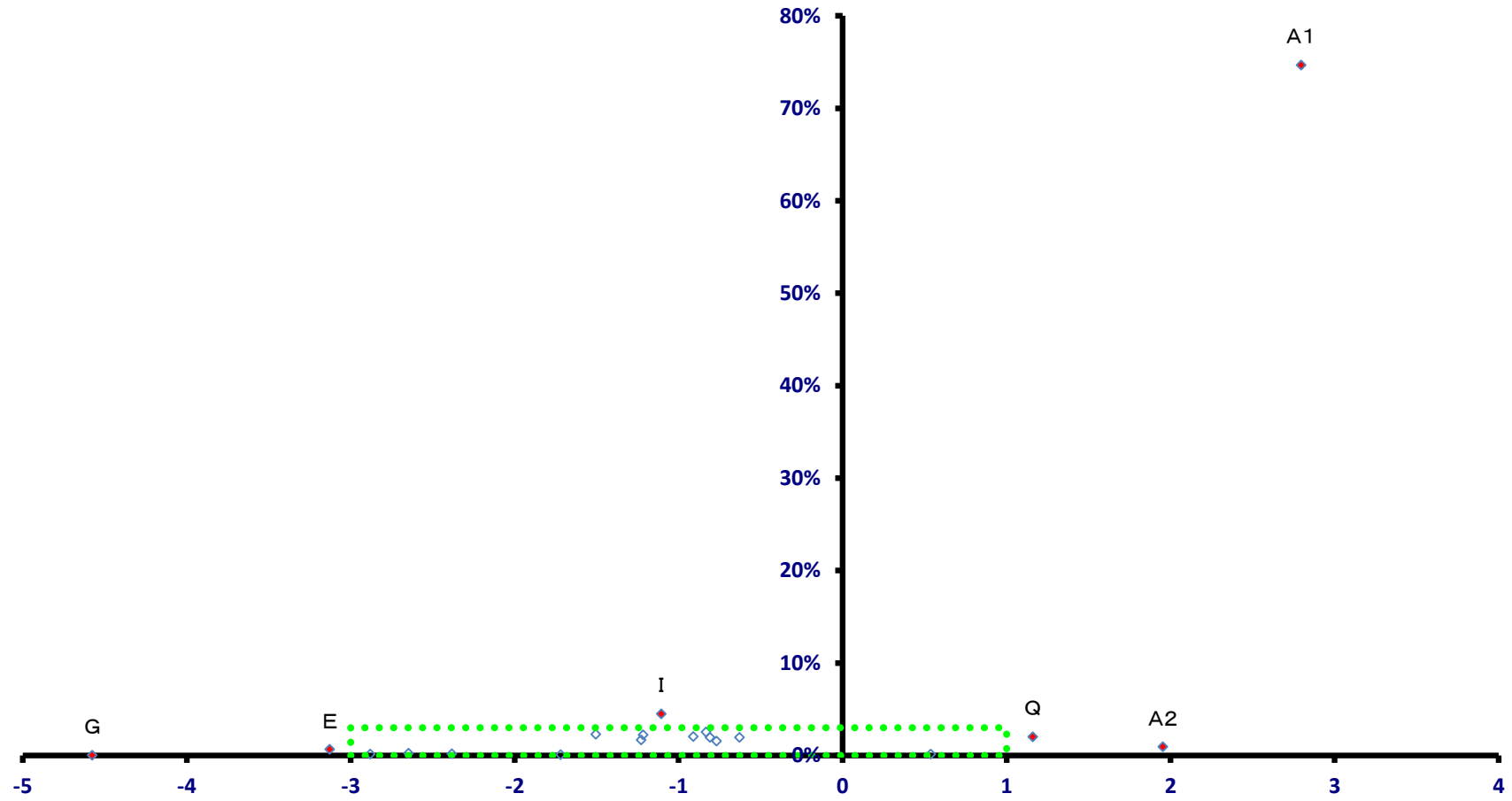

稼ぐ力
(修正特化係数の対数変換値)

川上村

全就業者数 3,507 人

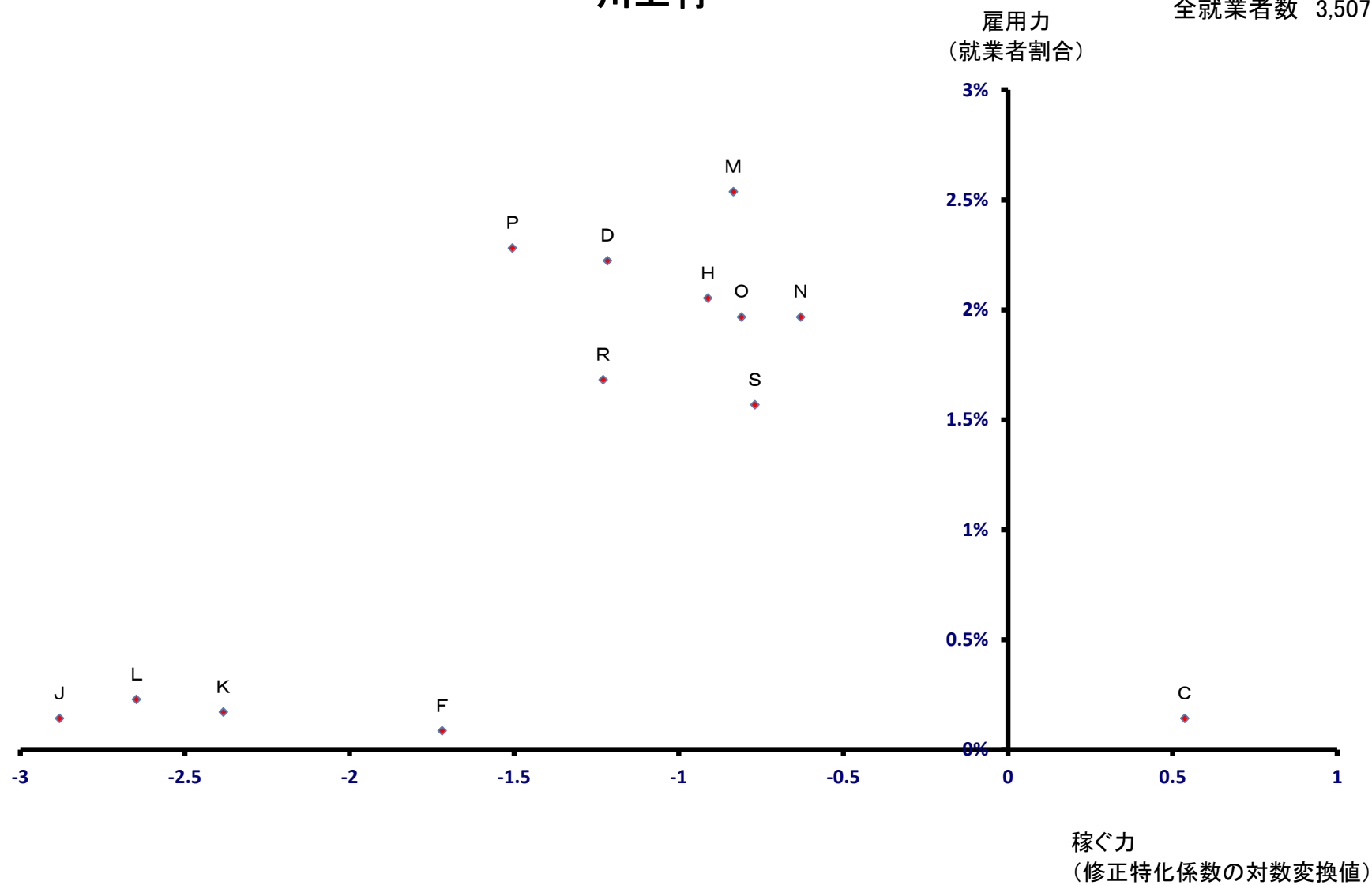

南牧村

全就業者数 2,586 人

雇用力
(就業者割合)

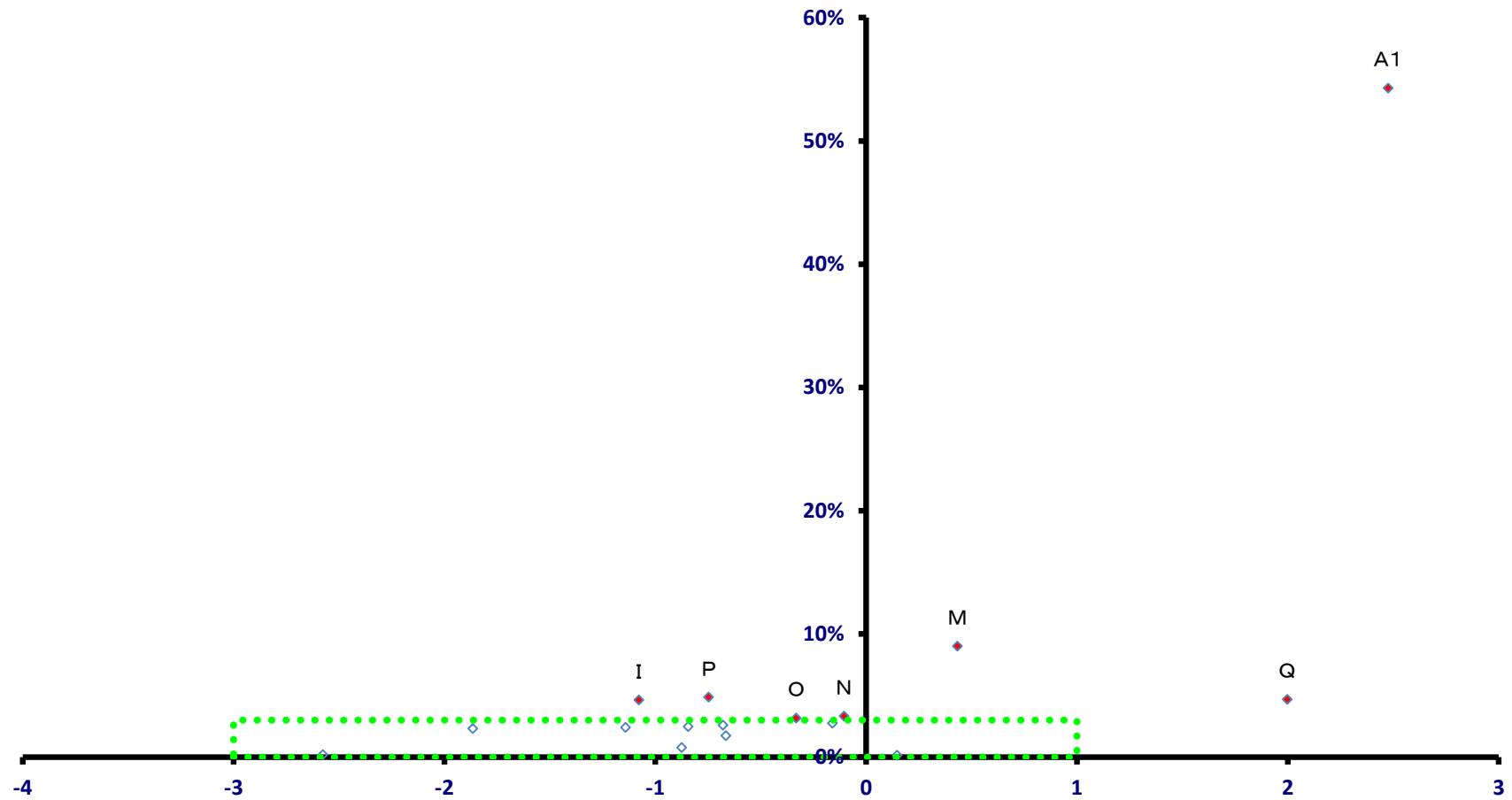

稼ぐ力
(修正特化係数の対数変換値)

南牧村

全就業者数 2,586 人

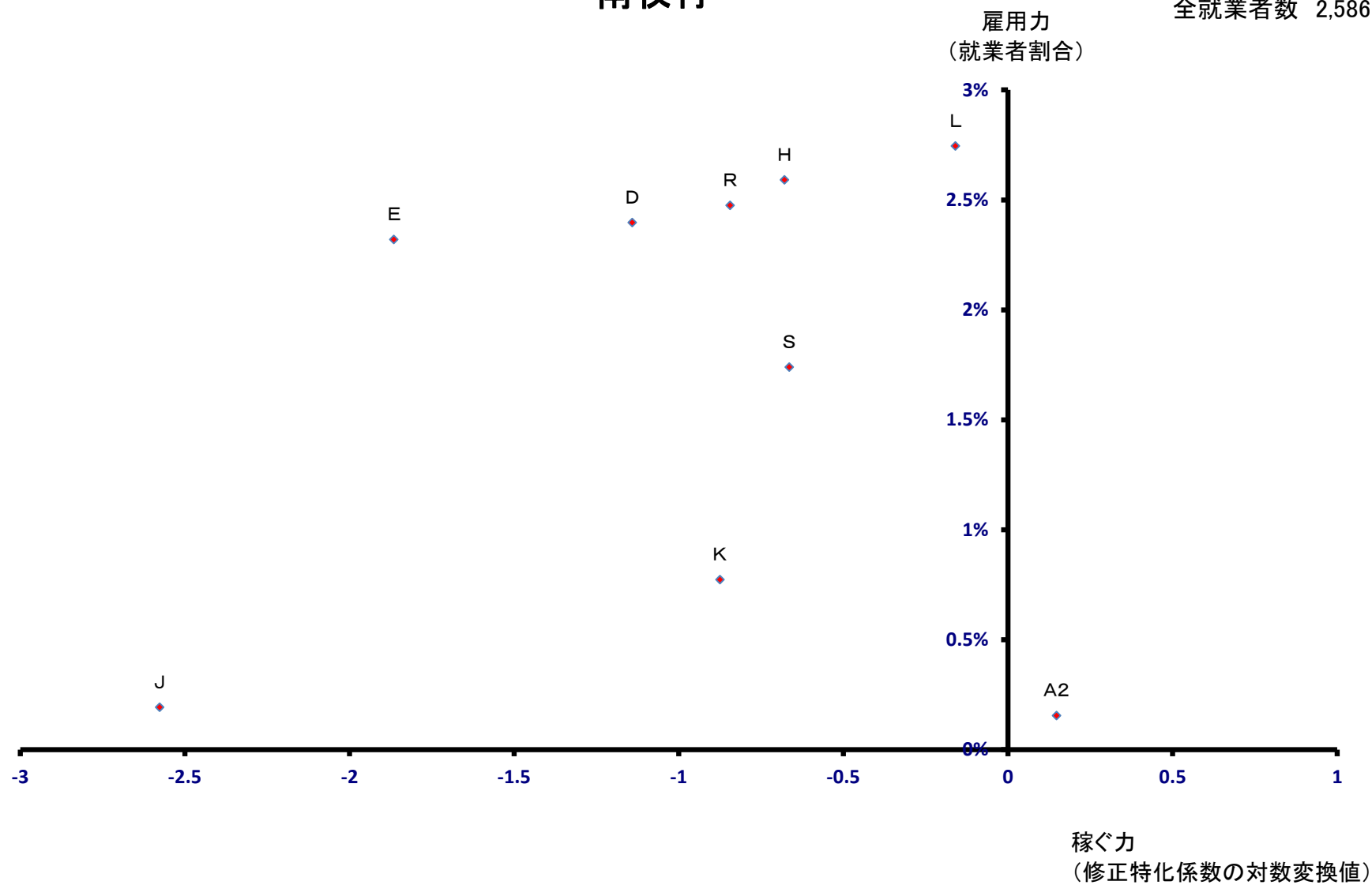

南相木村

全就業者数 377 人

雇用力
(就業者割合)

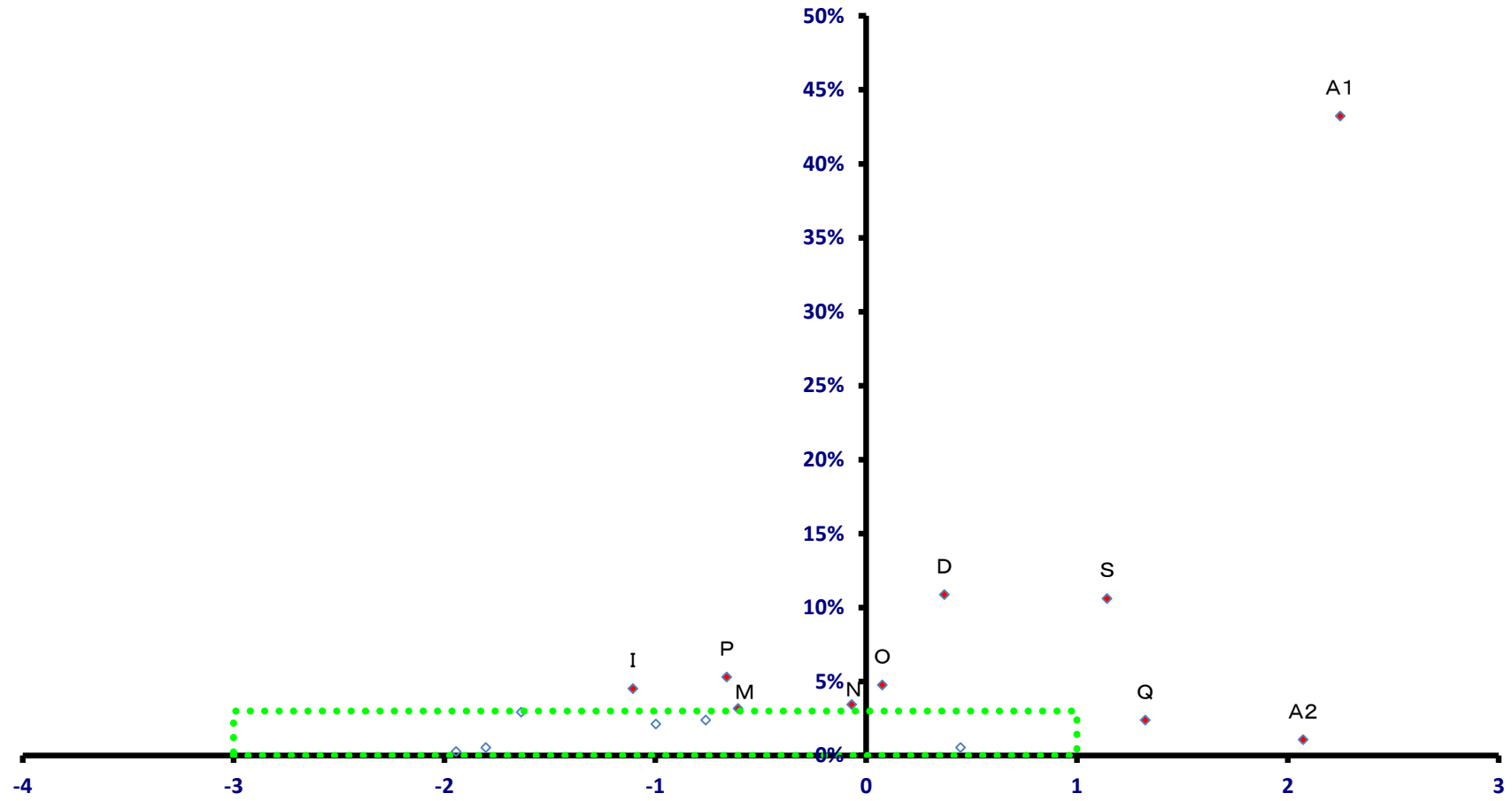

稼ぐ力
(修正特化係数の対数変換値)

南相木村

全就業者数 377 人

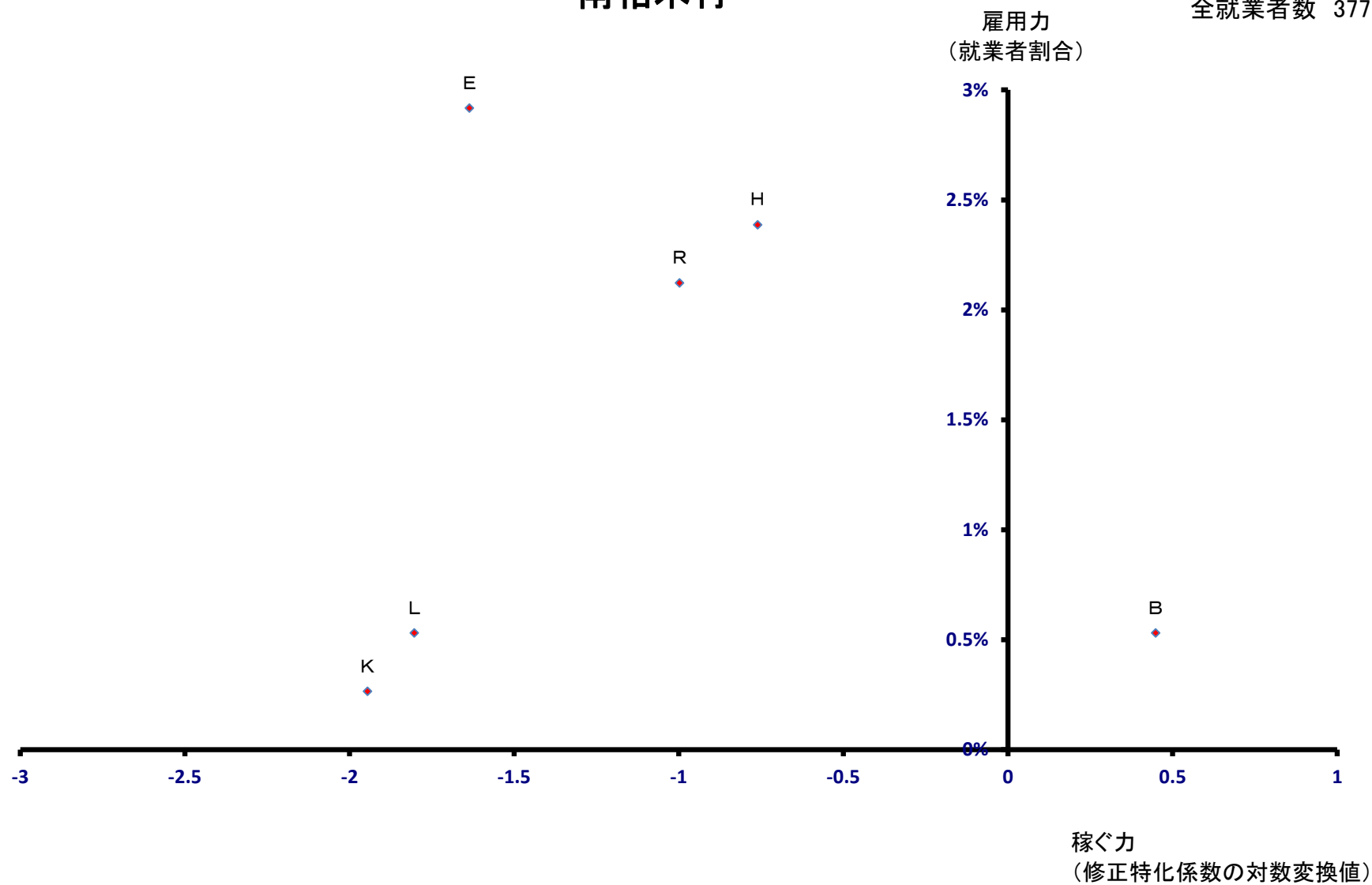

北相木村

全就業者数 324 人

雇用力
(就業者割合)

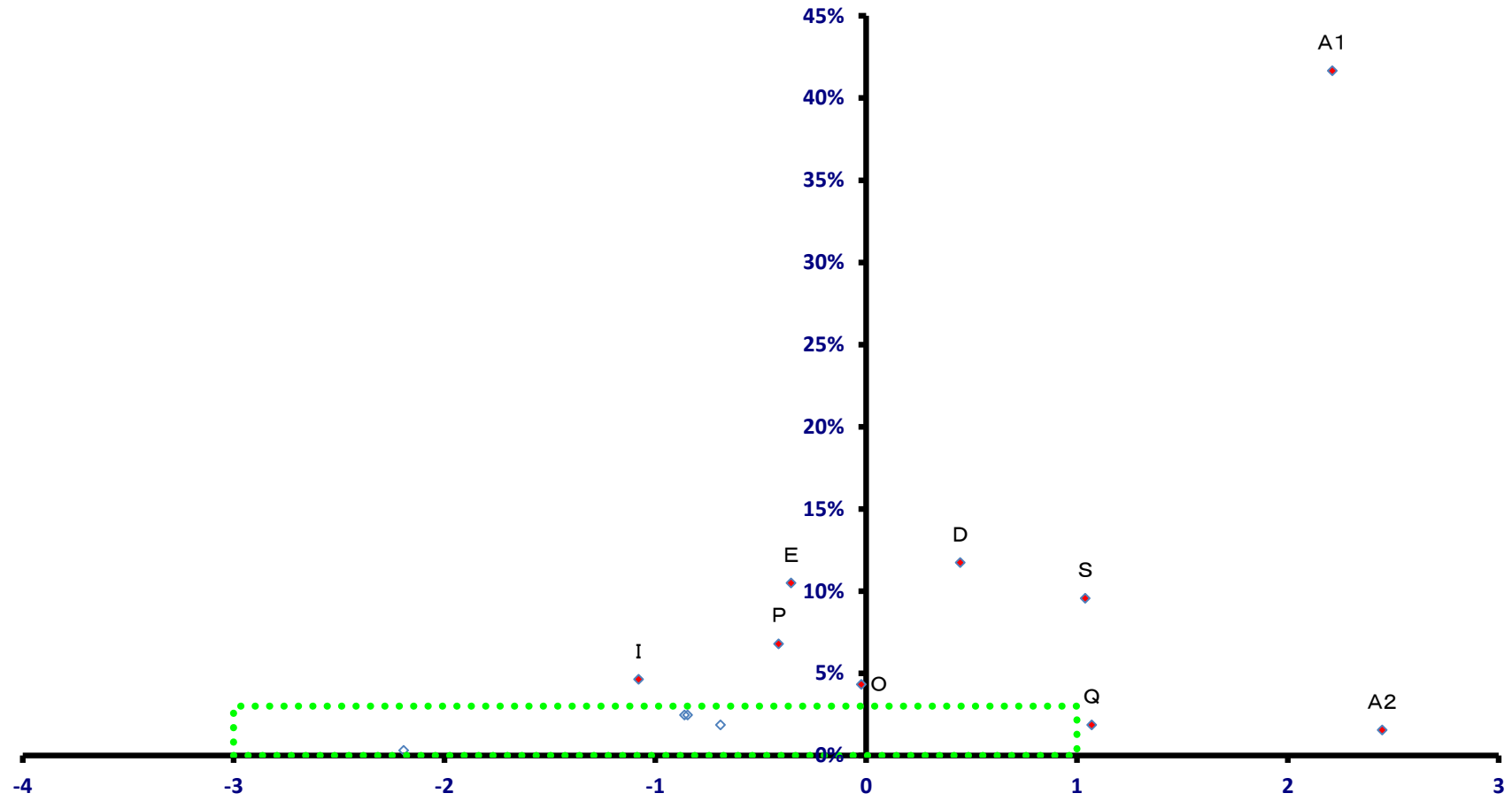

稼ぐ力
(修正特化係数の対数変換値)

北相木村

全就業者数 324 人

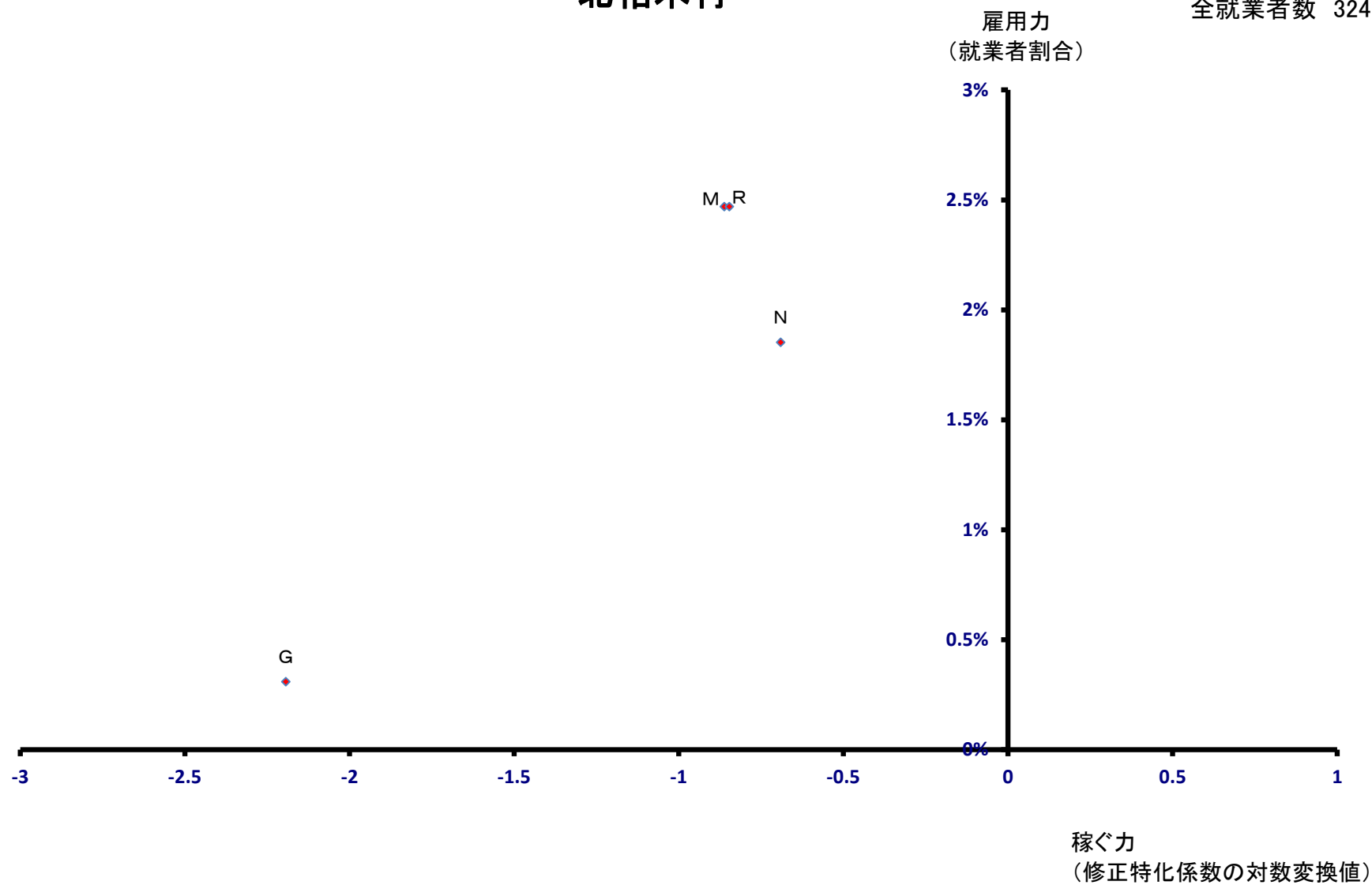

佐久穂町

全就業者数 4,111 人

雇用力
(就業者割合)

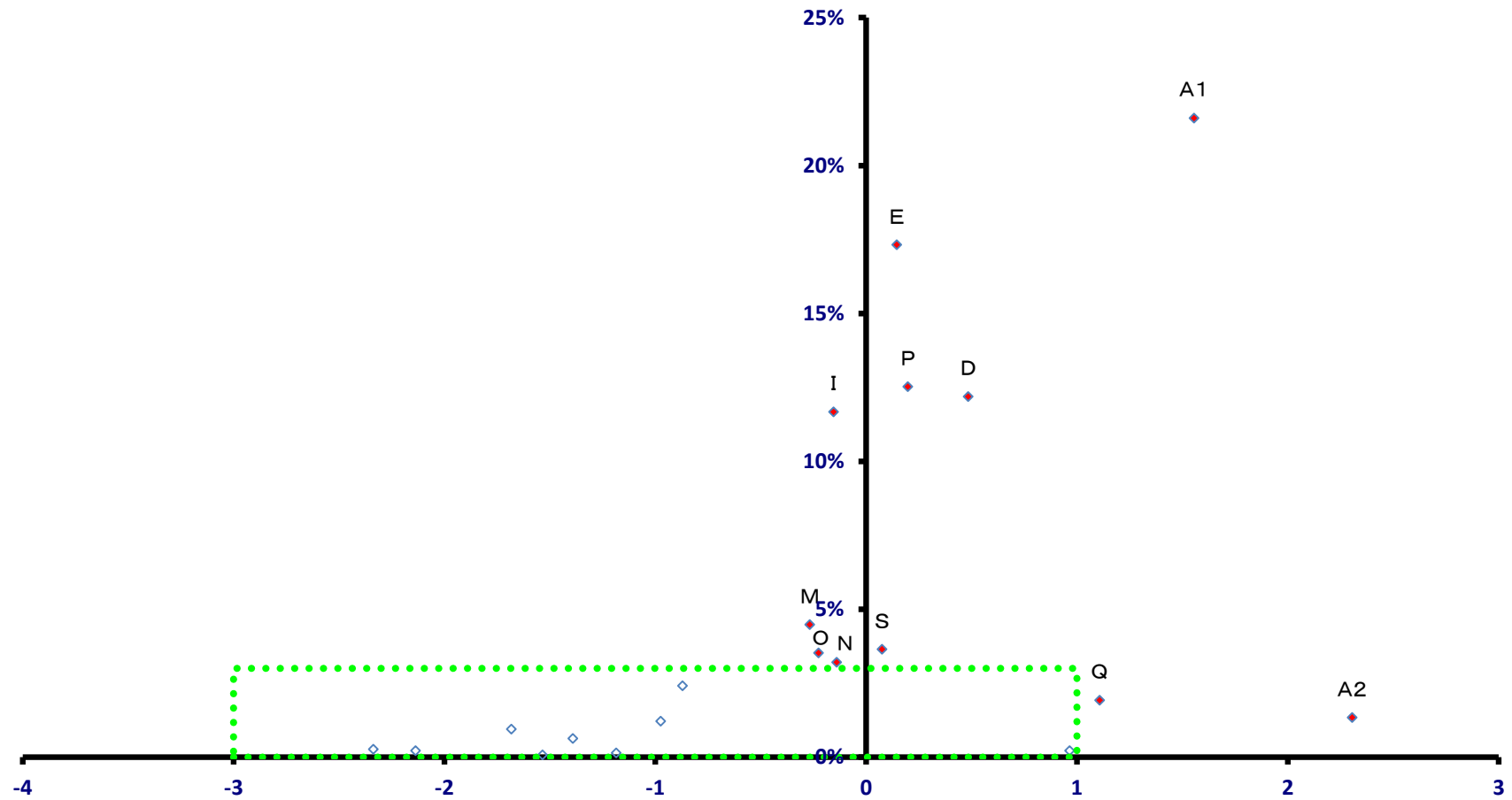

稼ぐ力
(修正特化係数の対数変換値)

佐久穂町

全就業者数 4,111 人

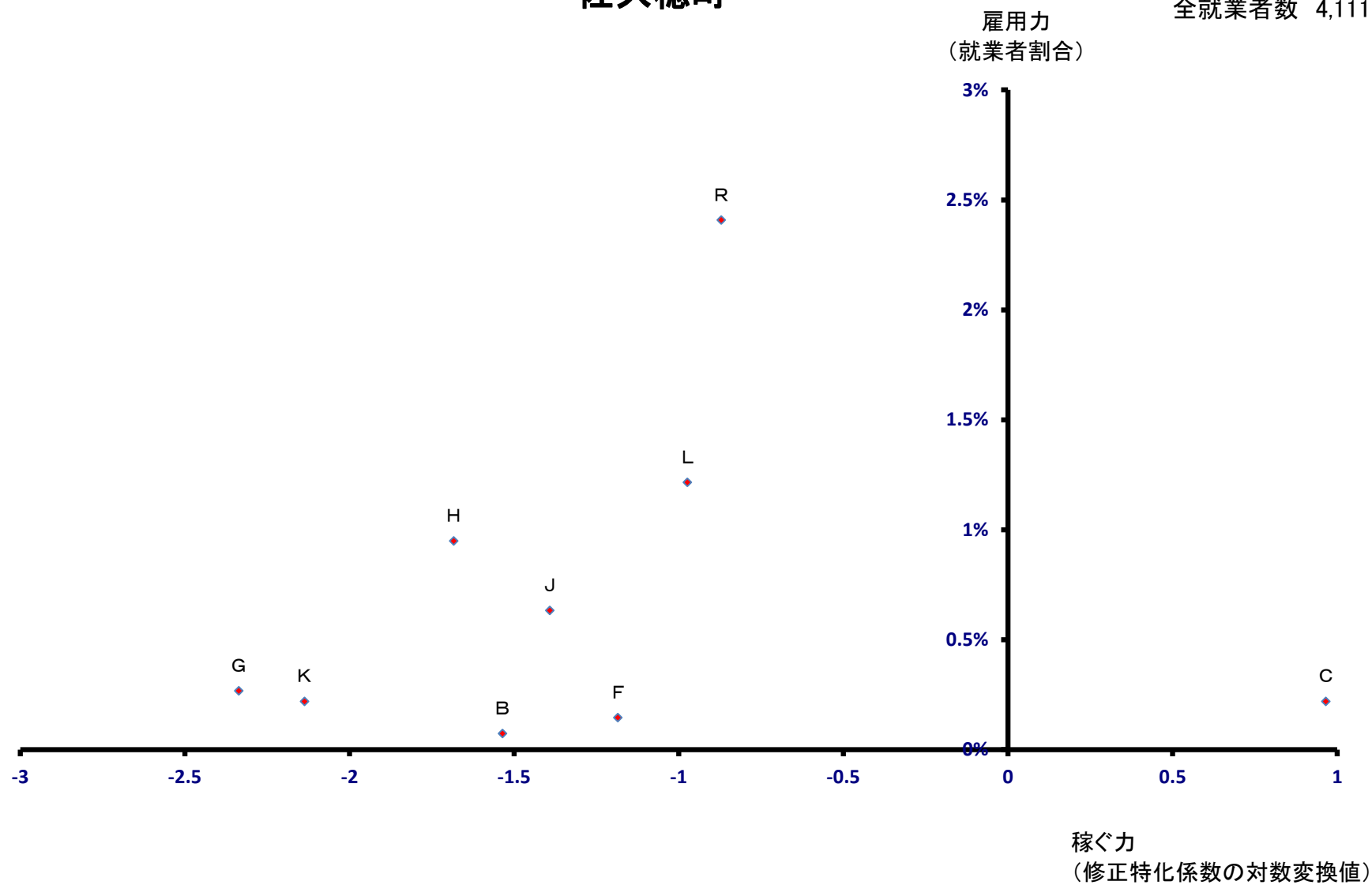

軽井沢町

全就業者数 13,183 人

雇用力
(就業者割合)

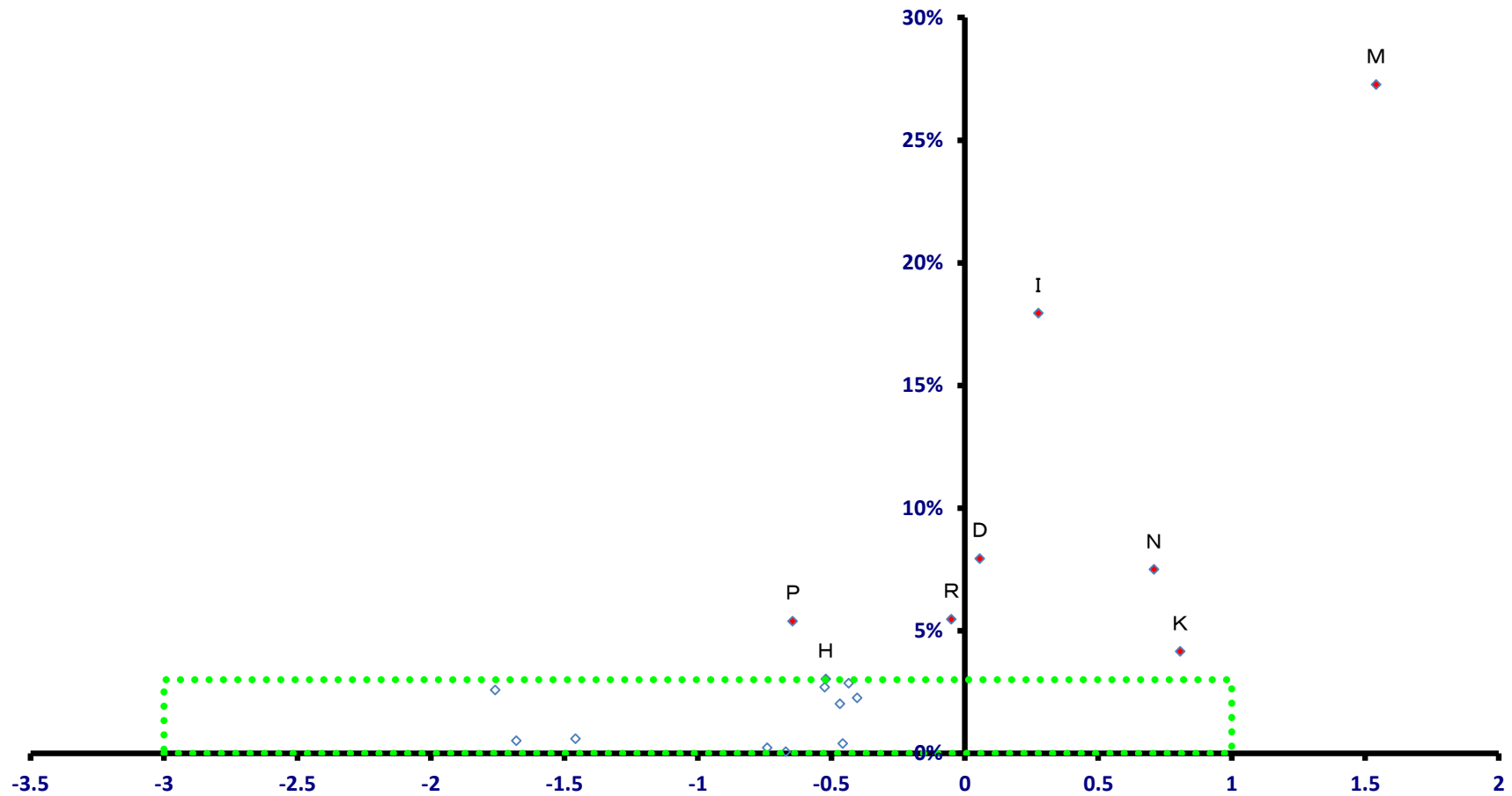

稼ぐ力
(修正特化係数の対数変換値)

軽井沢町

全就業者数 13,183 人

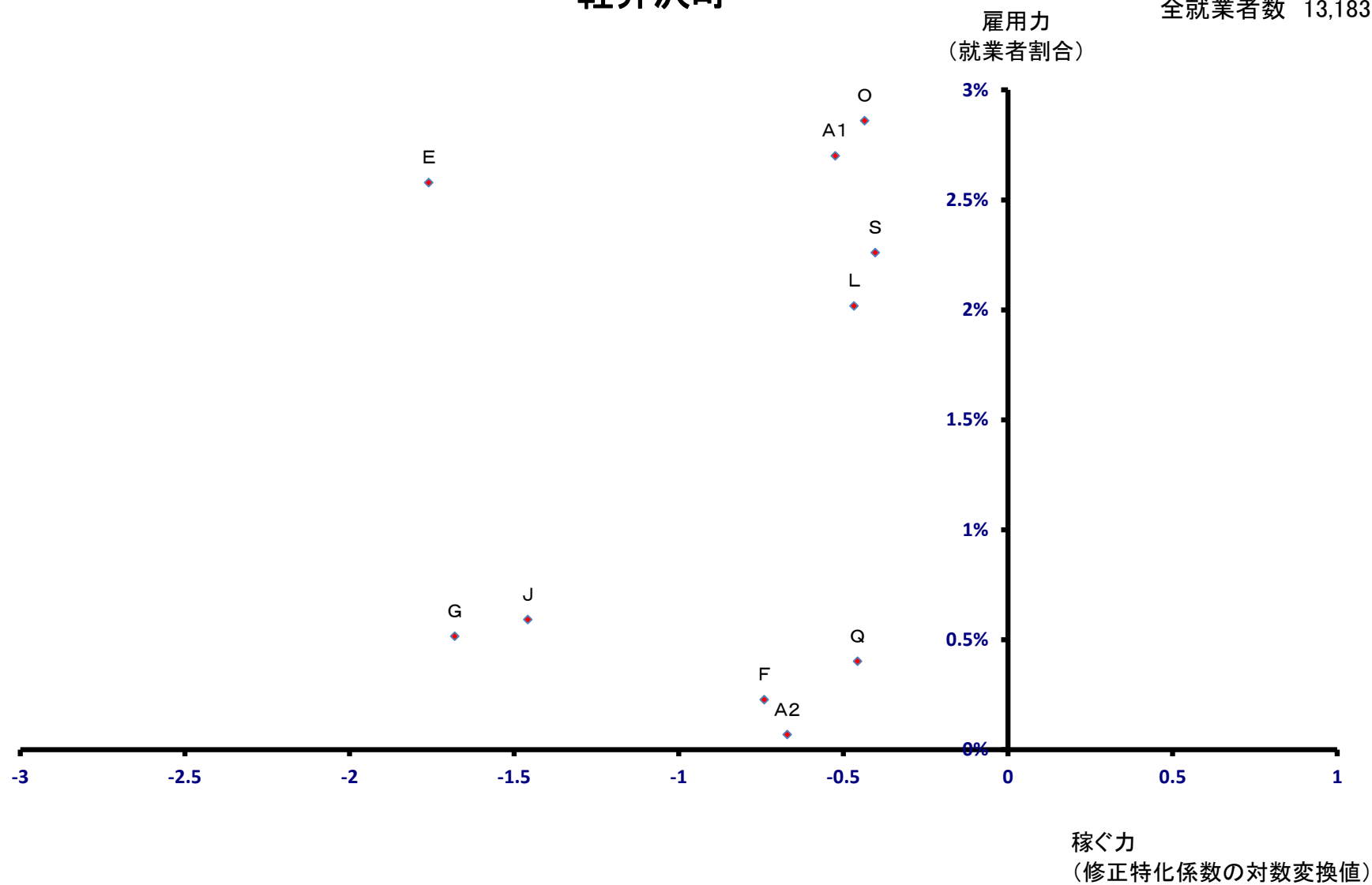

御代田町

全就業者数 7,150 人

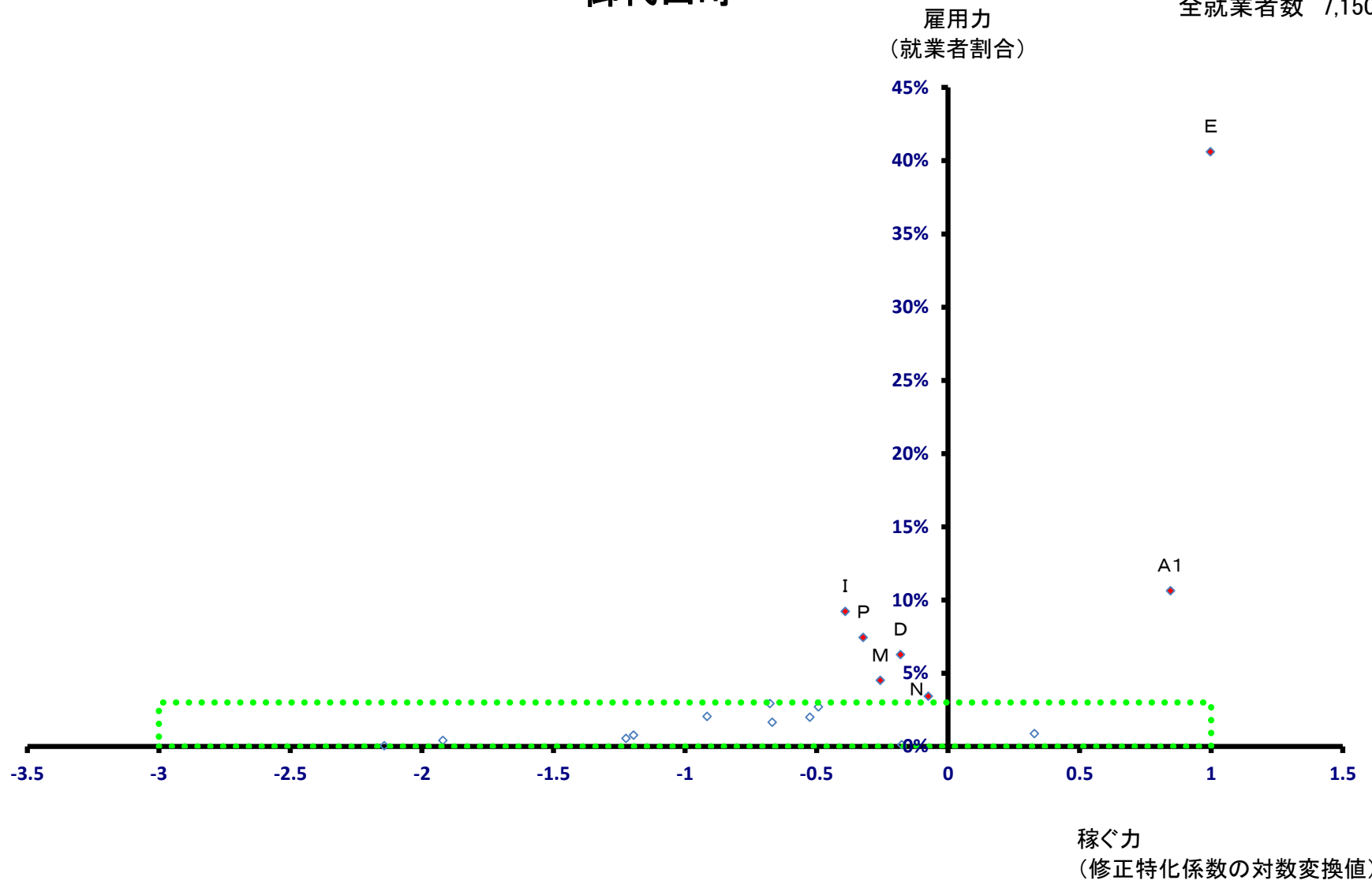

御代田町

全就業者数 7,150 人

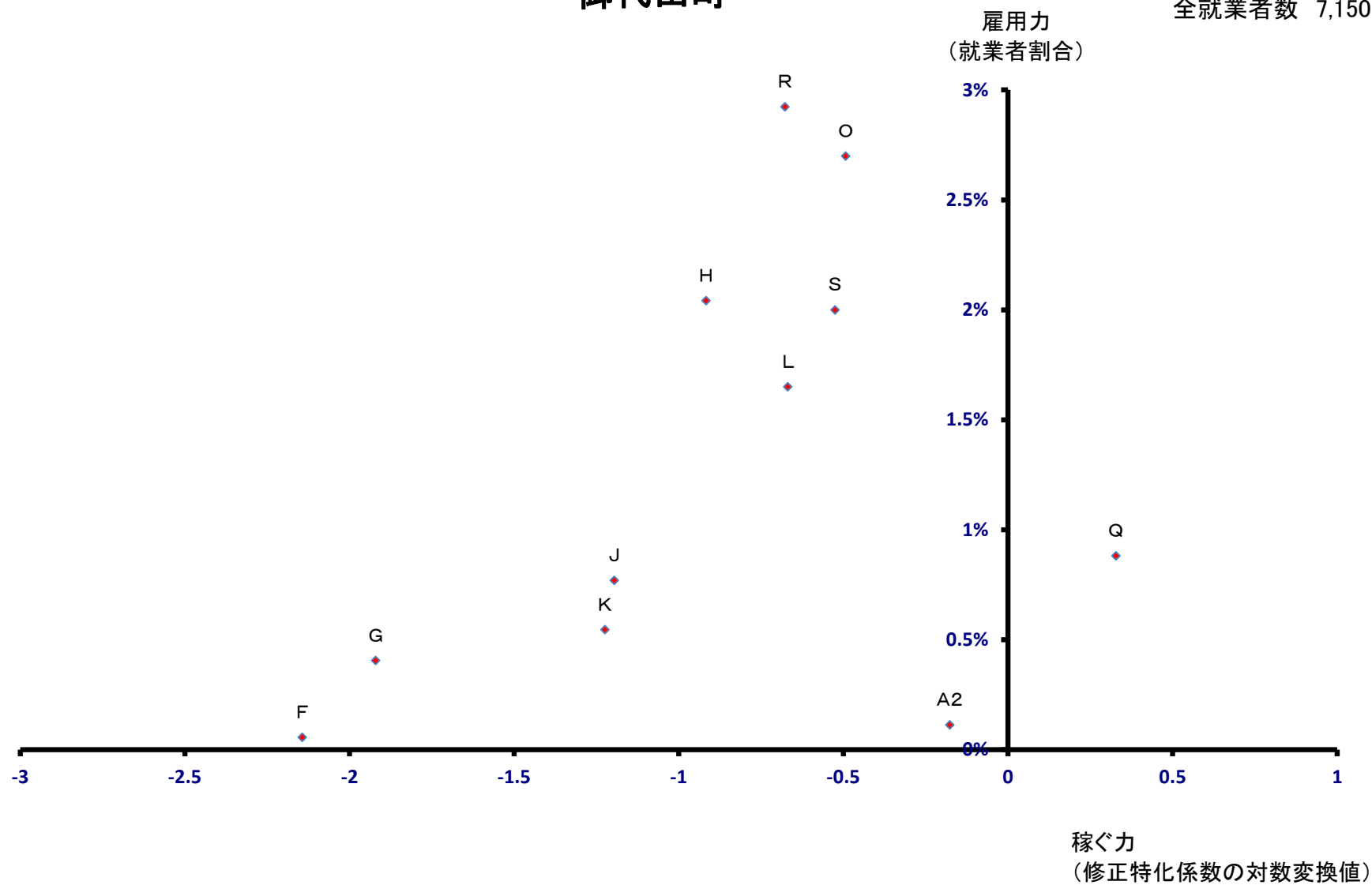

立科町

全就業者数 3,592 人

雇用力
(就業者割合)

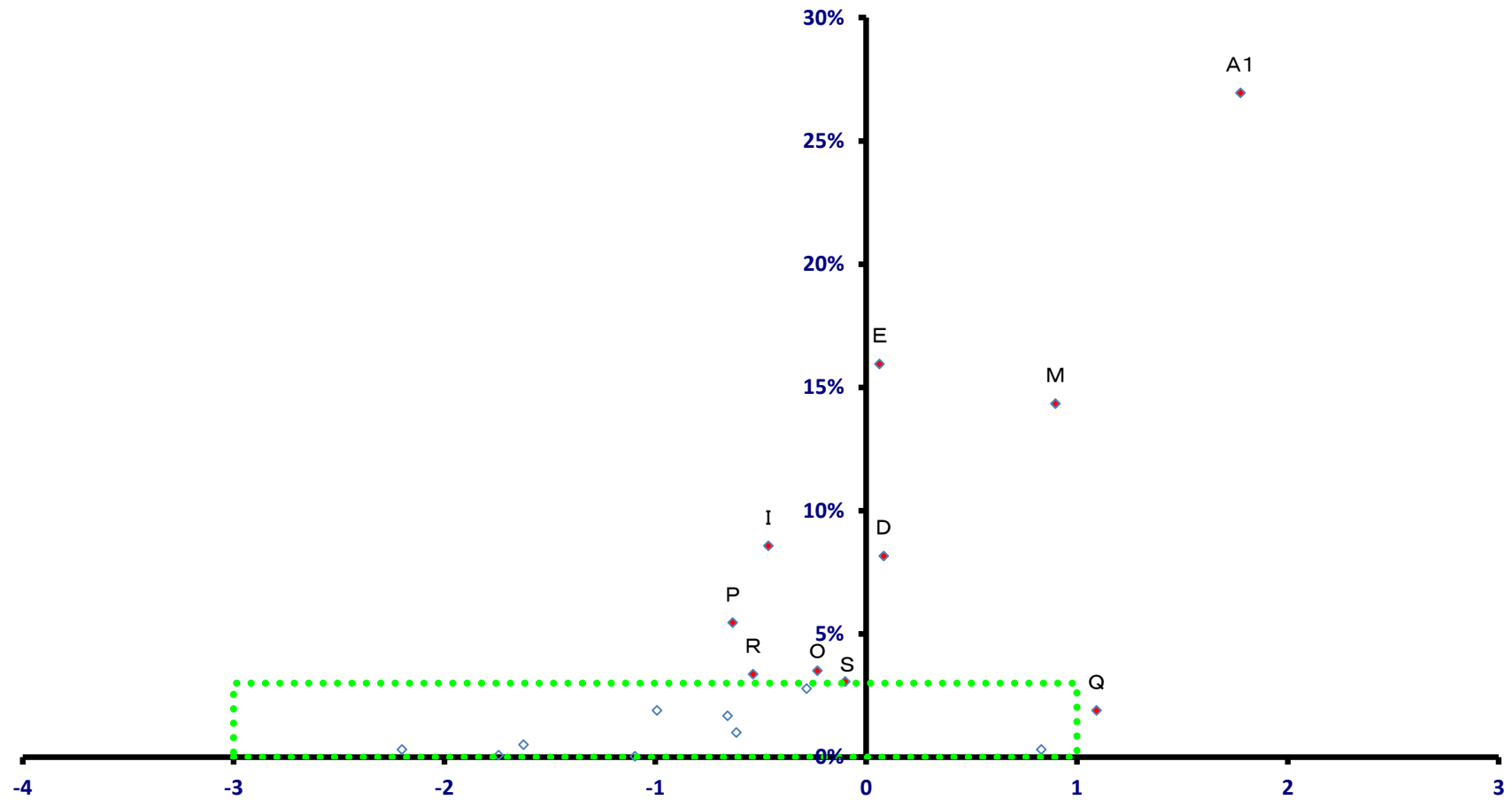

稼ぐ力
(修正特化係数の対数変換値)

立科町

全就業者数 3,592 人

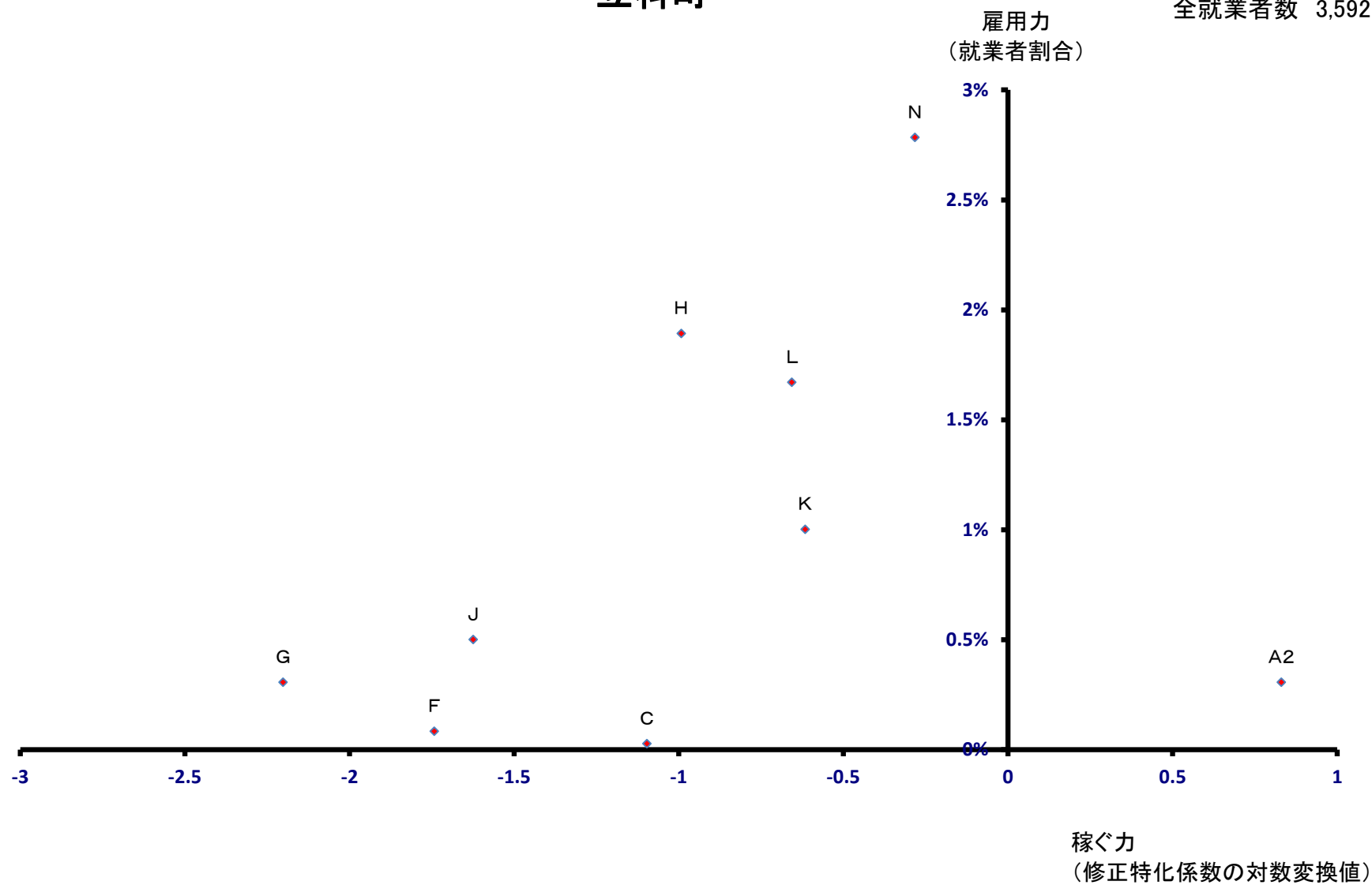

青木村

雇用力
(就業者割合)

全就業者数 1,415 人

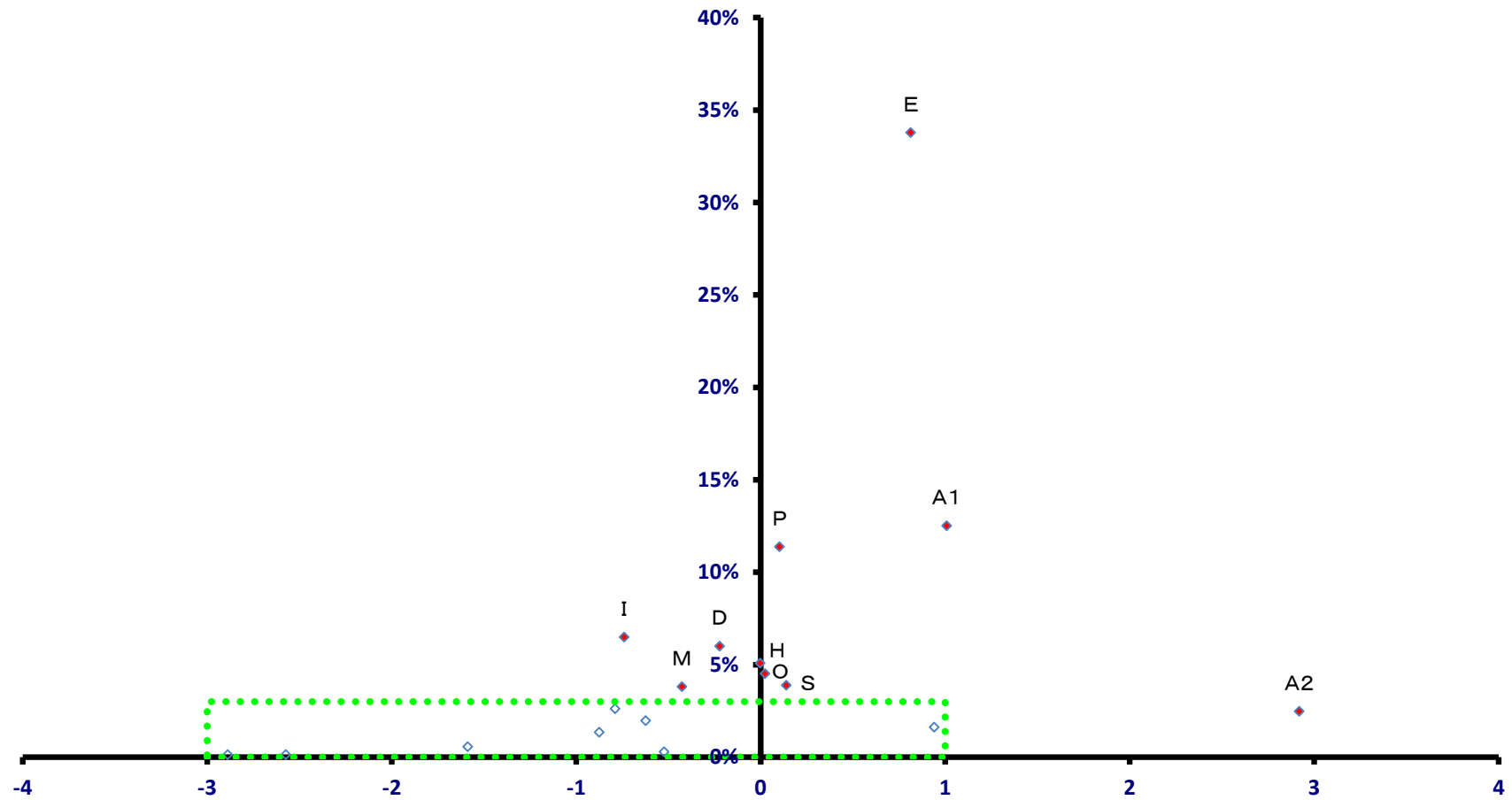

稼ぐ力
(修正特化係数の対数変換値)

青木村

全就業者数 1,415 人

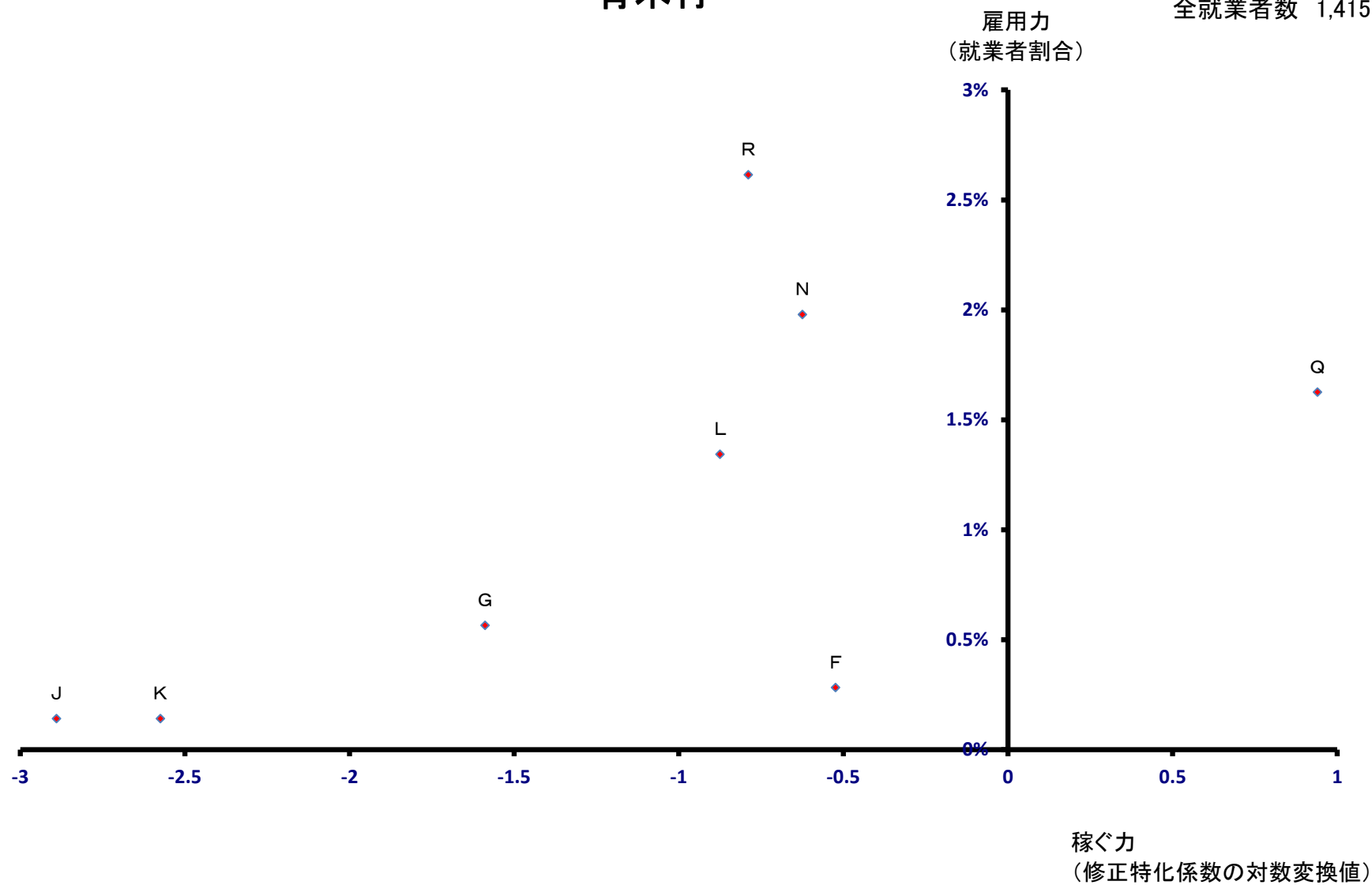

長和町

全就業者数 2,552 人

雇用力
(就業者割合)

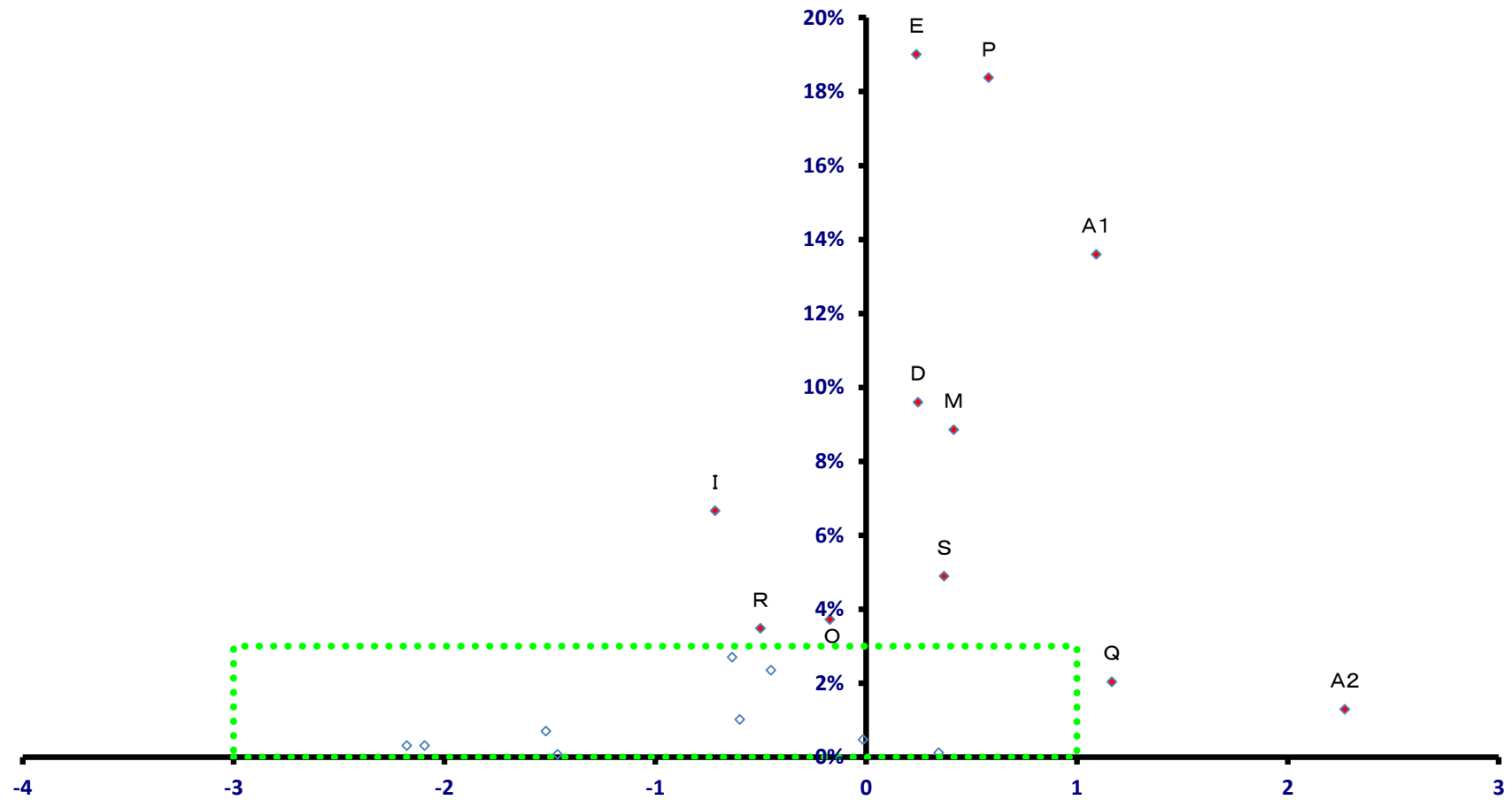

稼ぐ力
(修正特化係数の対数変換値)

長和町

全就業者数 2,552 人

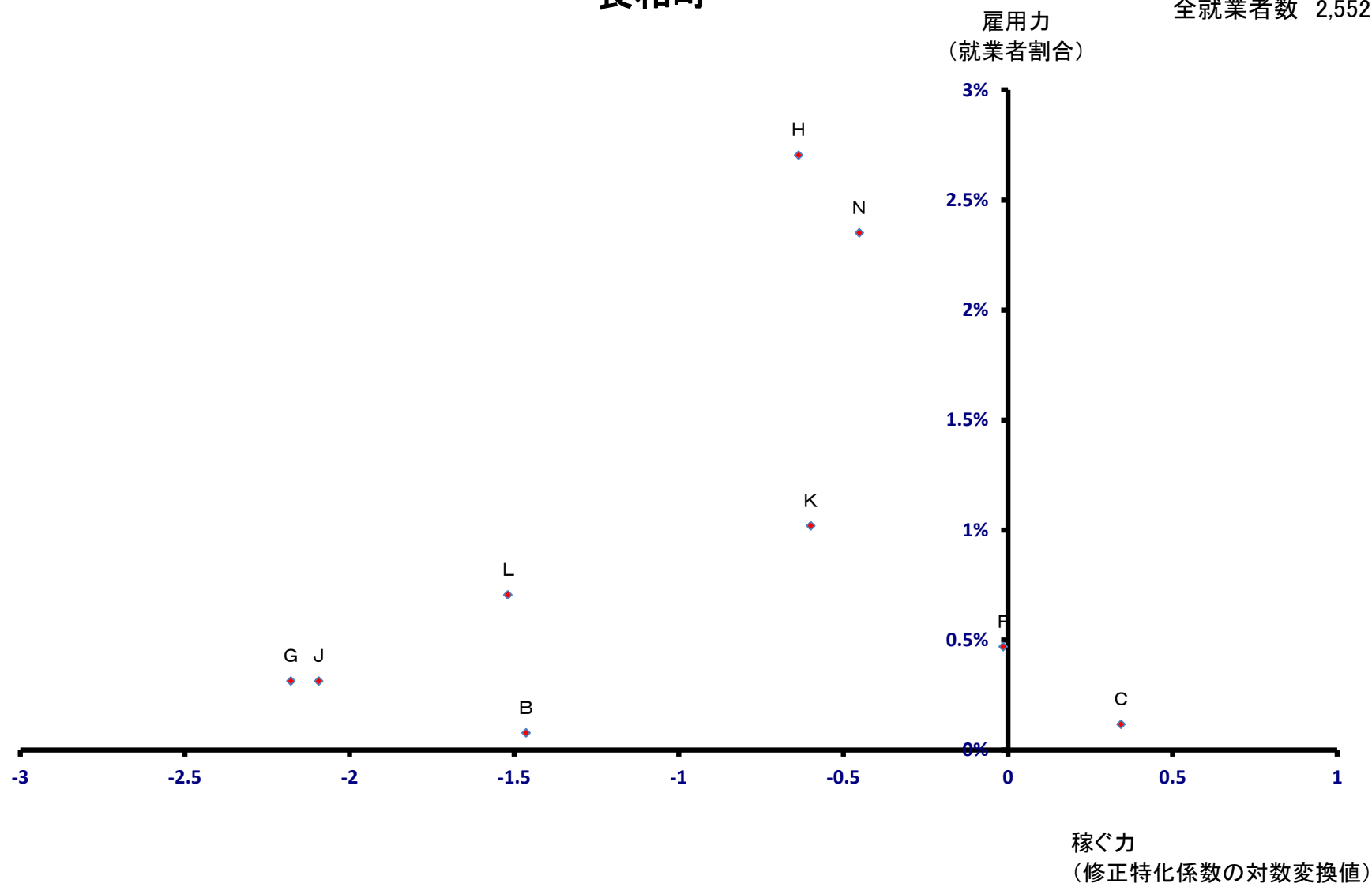

下諏訪町

全就業者数 9,265 人

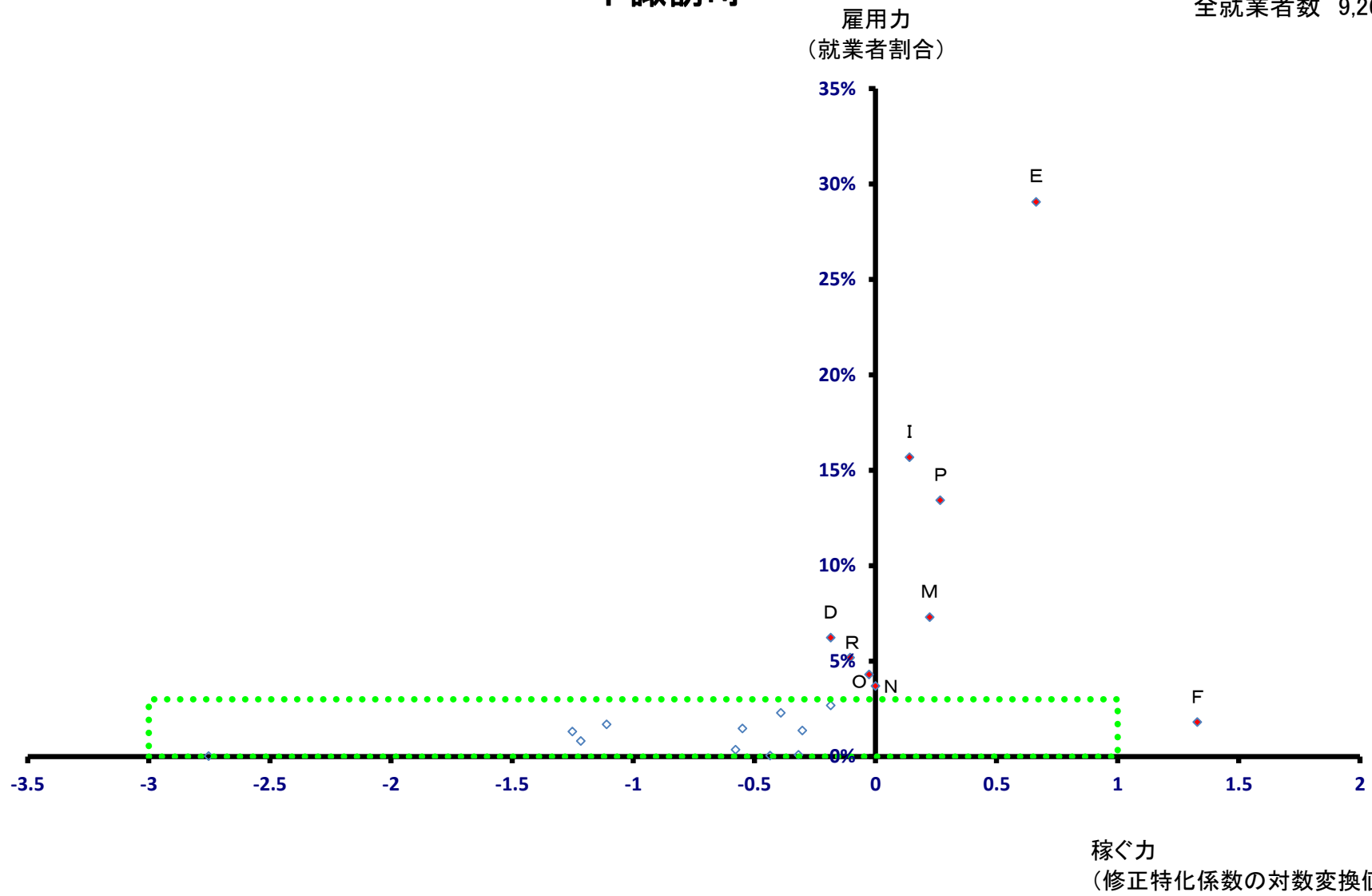

下諏訪町

全就業者数 9,265 人

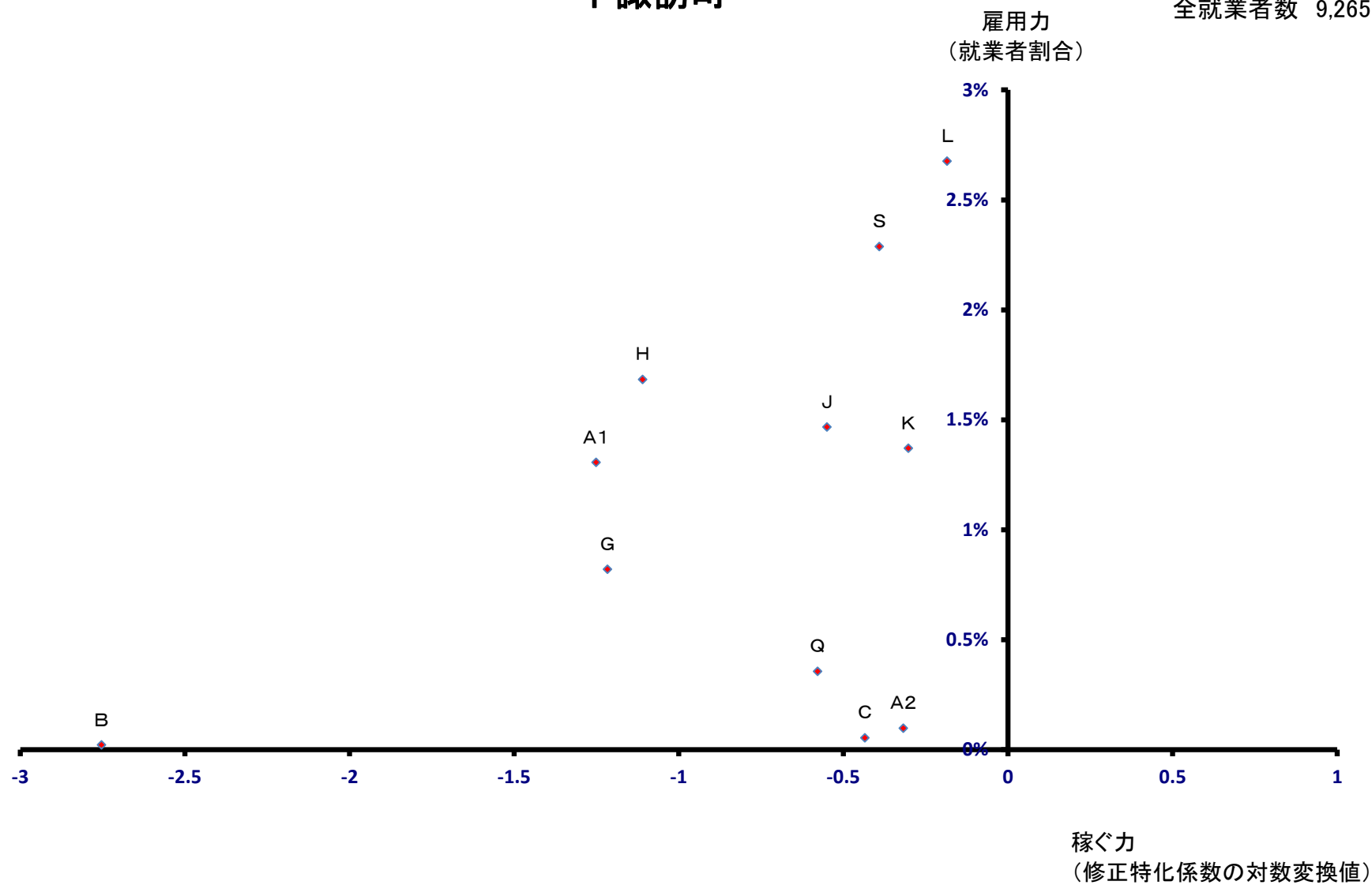

富士見町

全就業者数 9,300 人

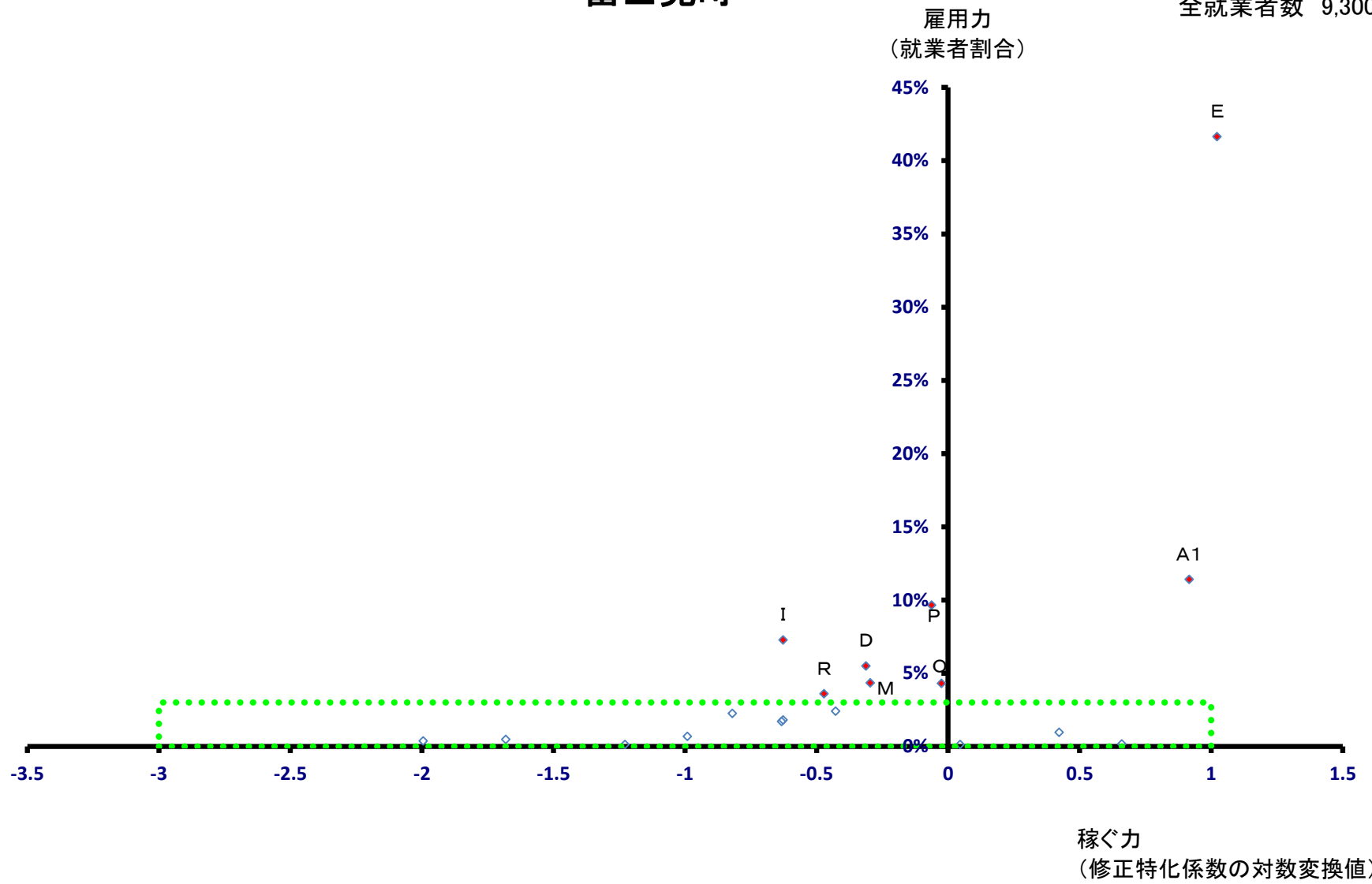

富士見町

全就業者数 9,300 人

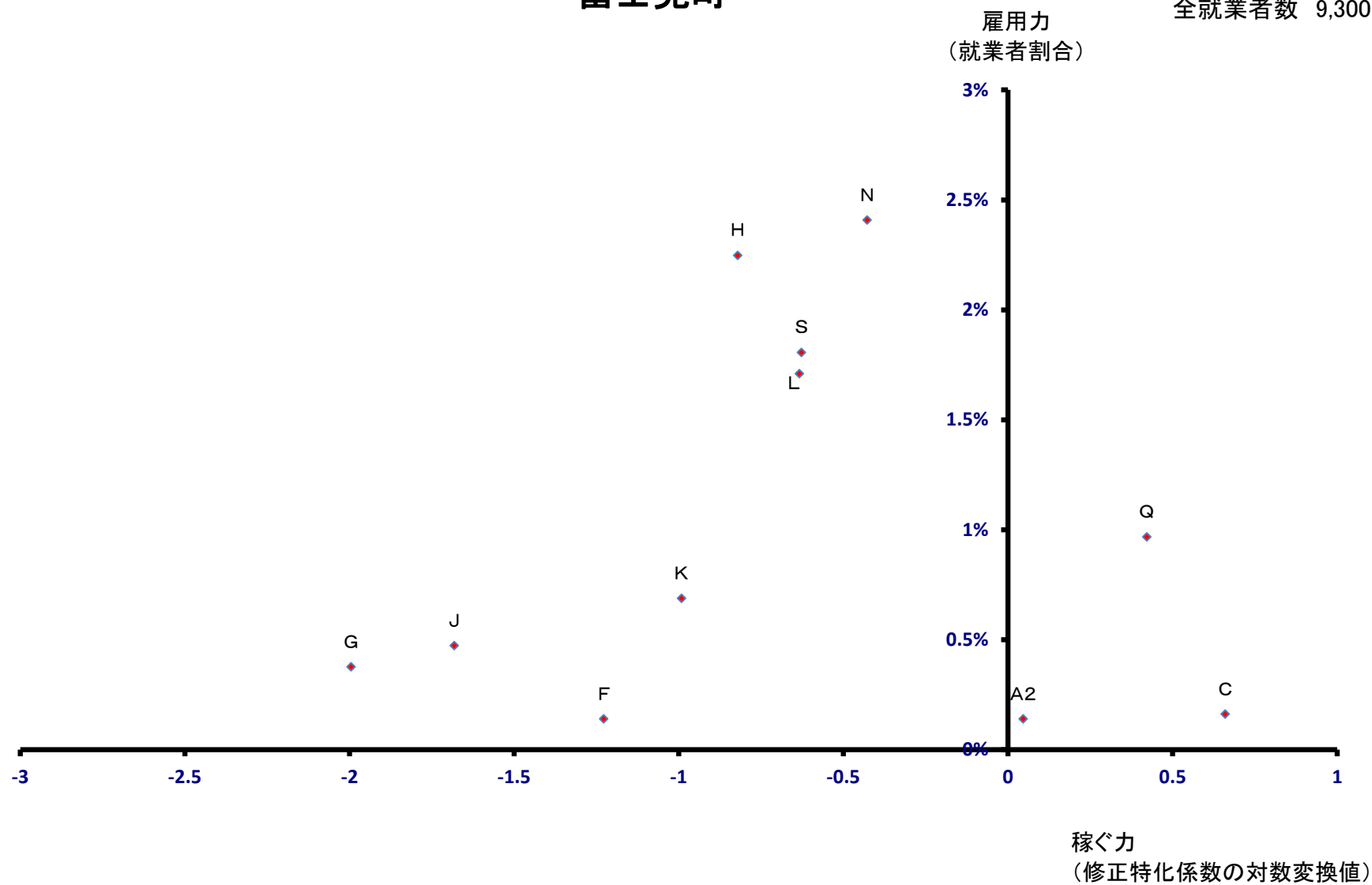

原村

全就業者数 3,228 人

雇用力
(就業者割合)

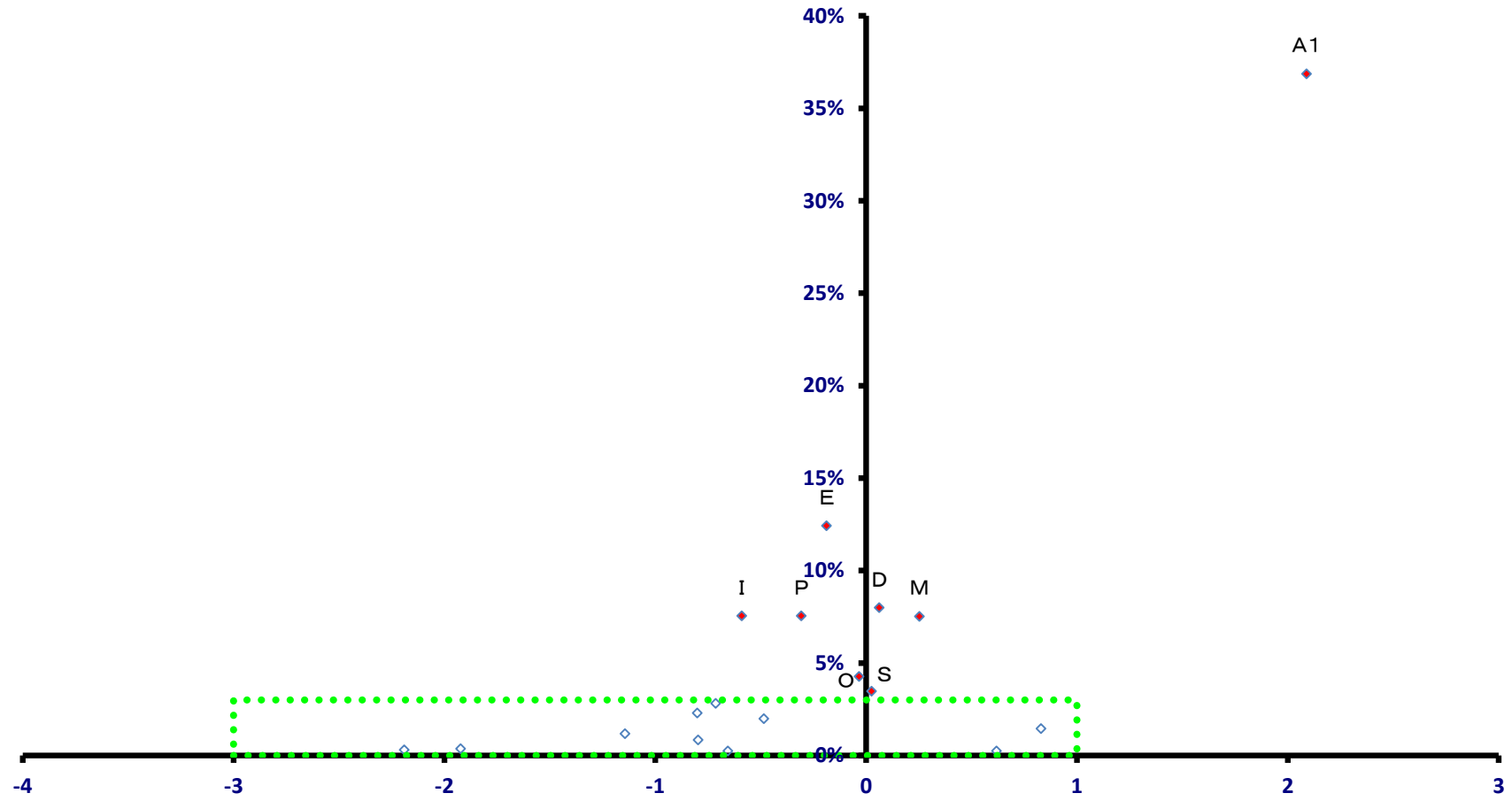

稼ぐ力
(修正特化係数の対数変換値)

原村

全就業者数 3,228 人

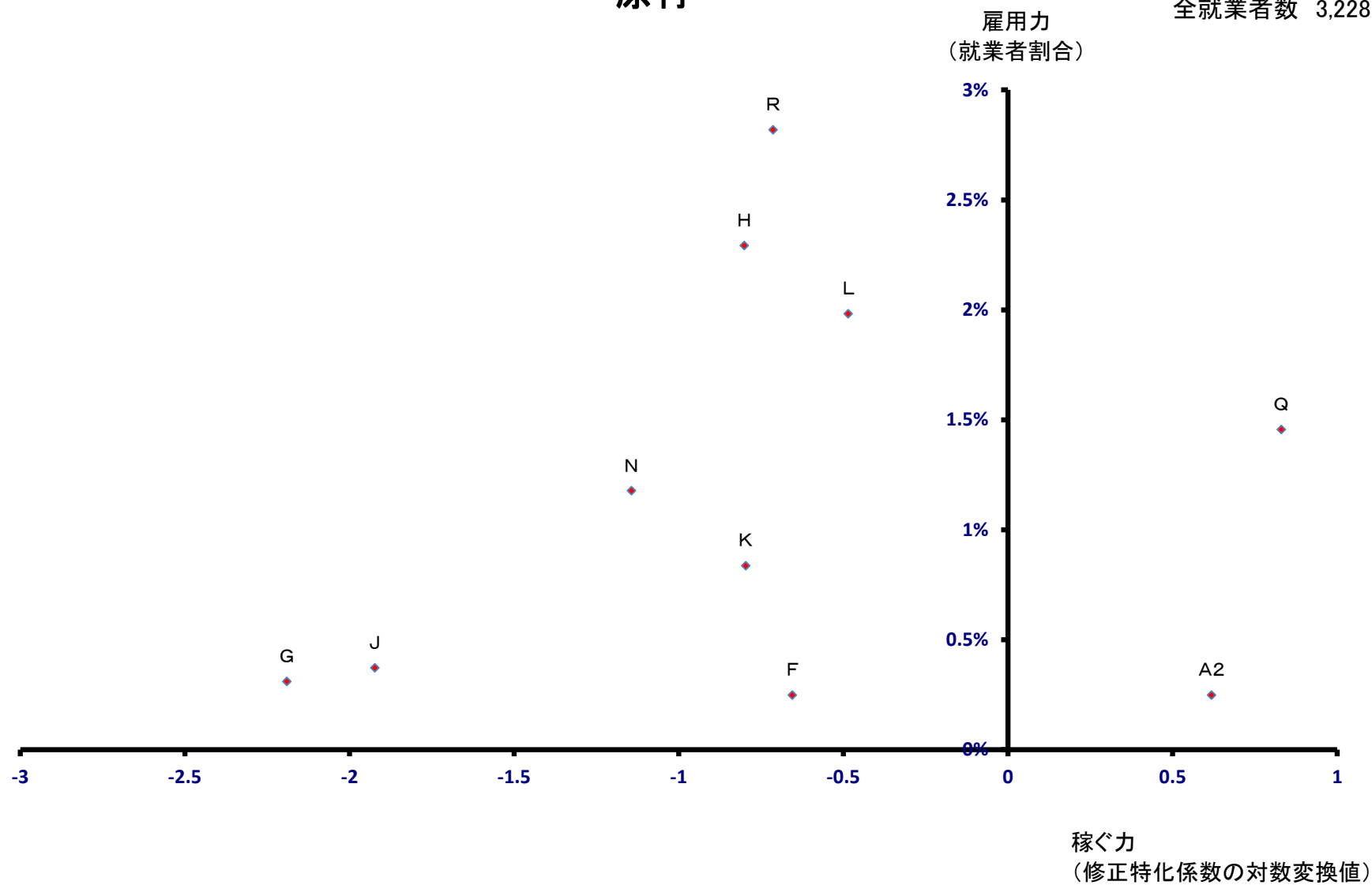

辰野町

全就業者数 8,794 人

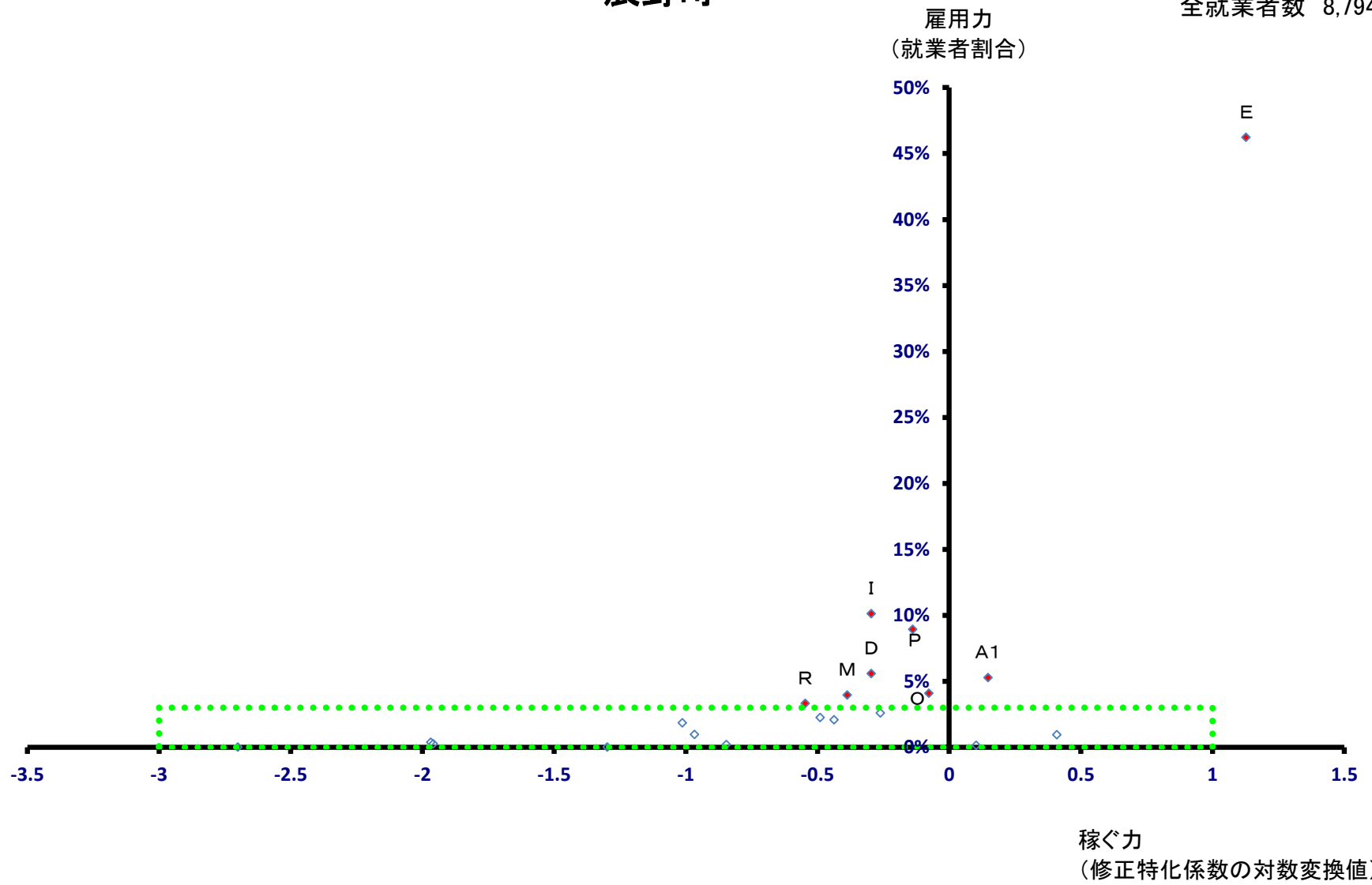

辰野町

全就業者数 8,794 人

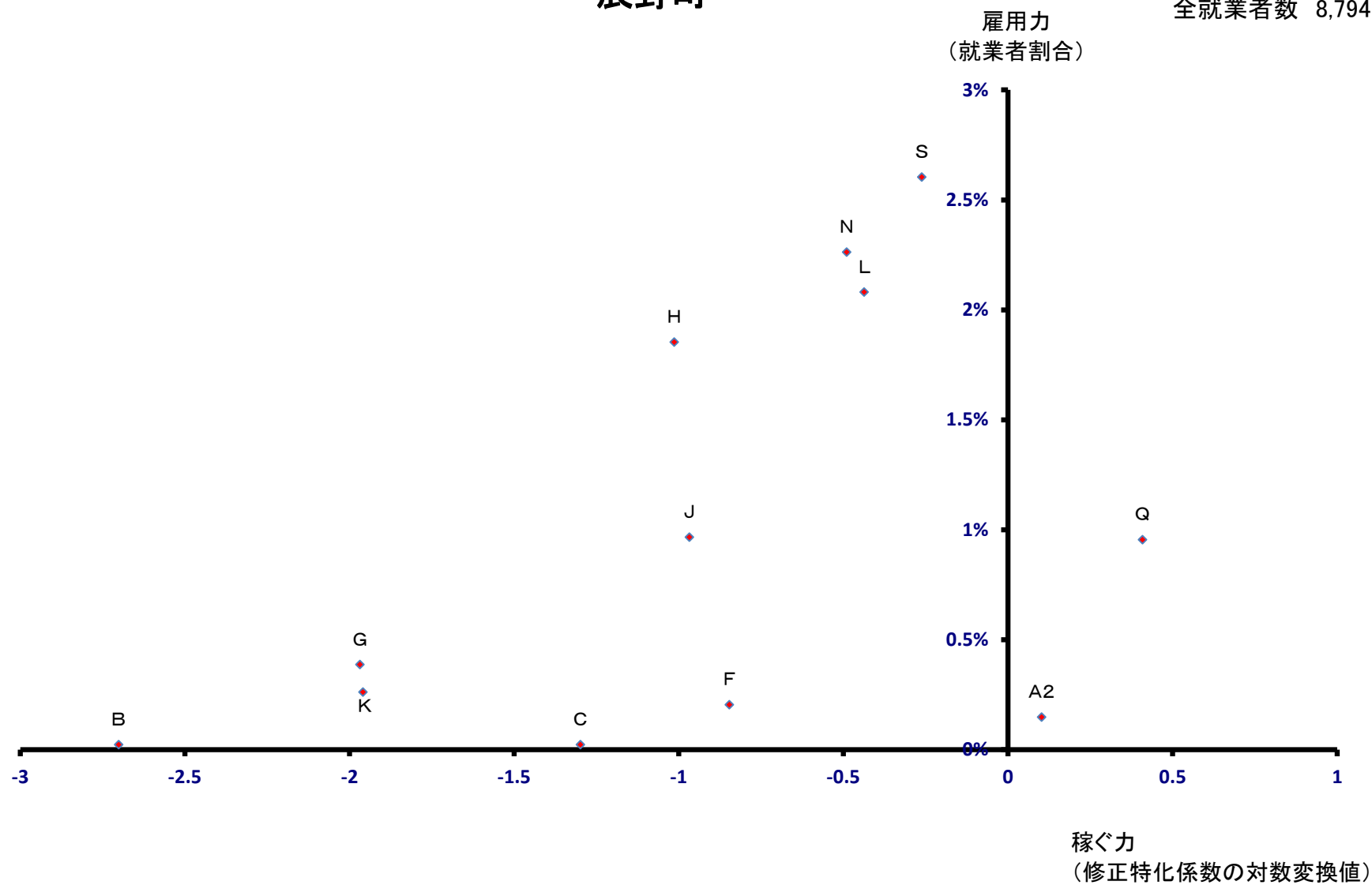

箕輪町

全就業者数 14,118 人

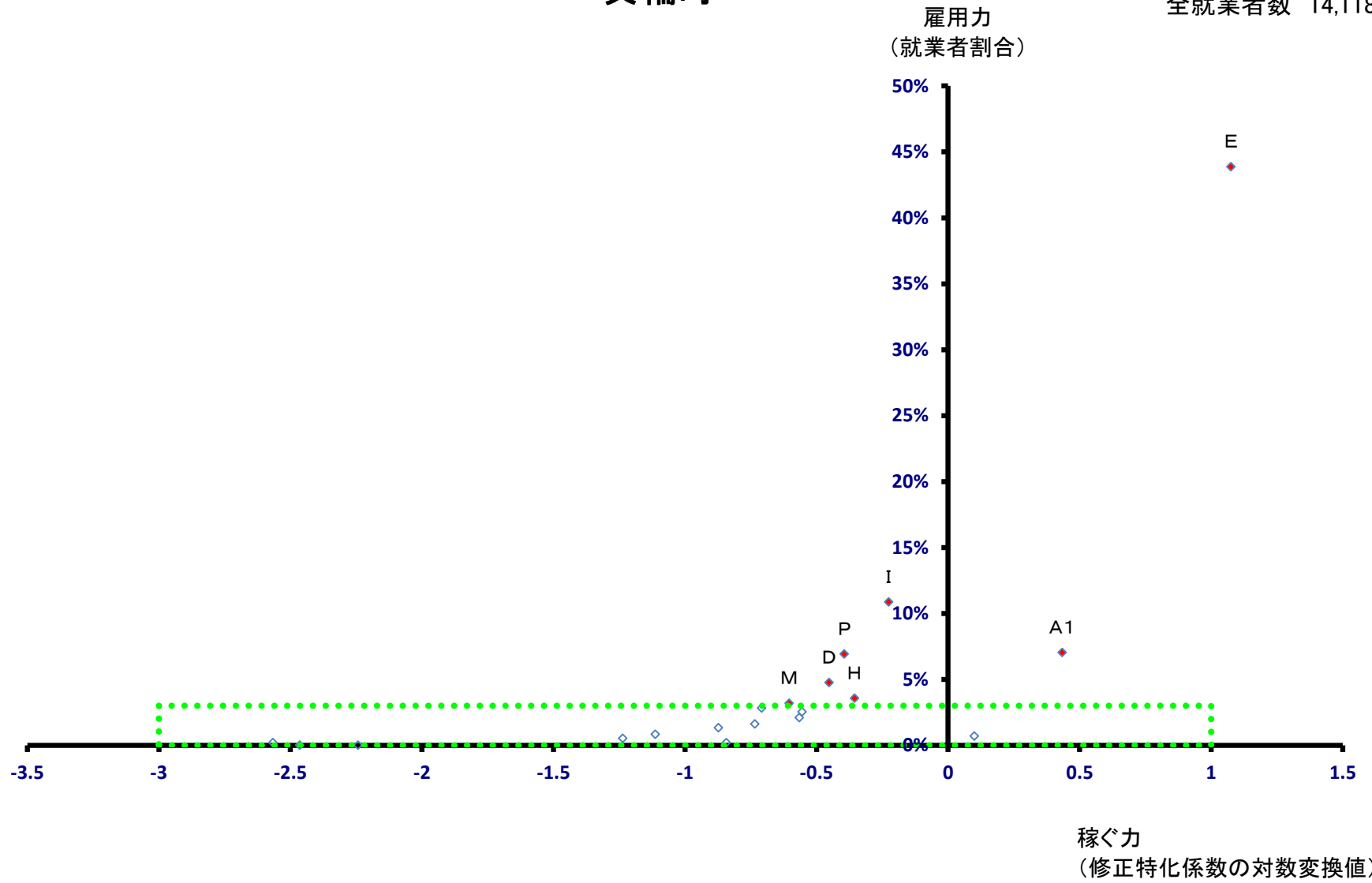

箕輪町

全就業者数 14,118 人

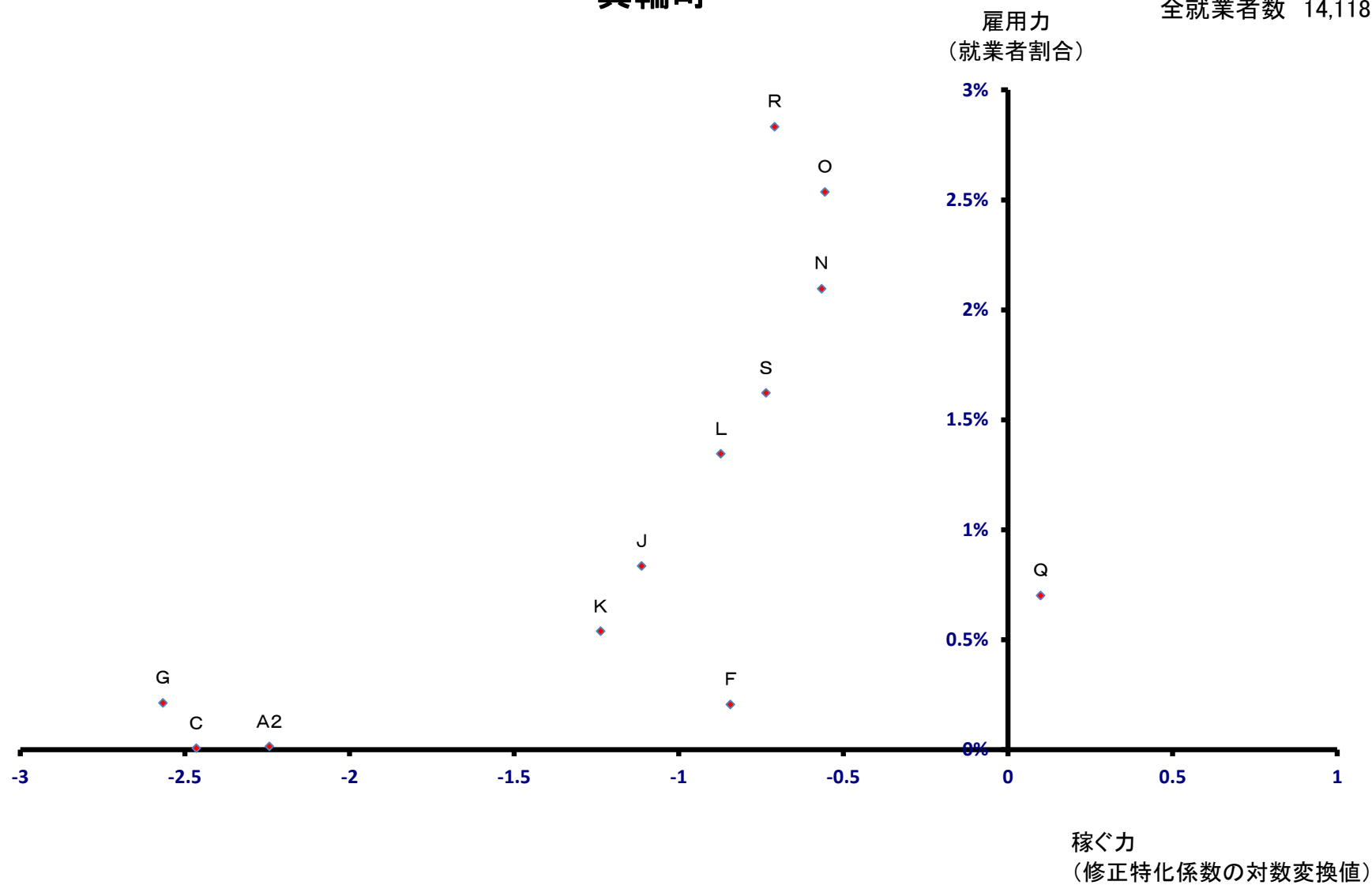

飯島町

全就業者数 4,640 人

雇用力
(就業者割合)

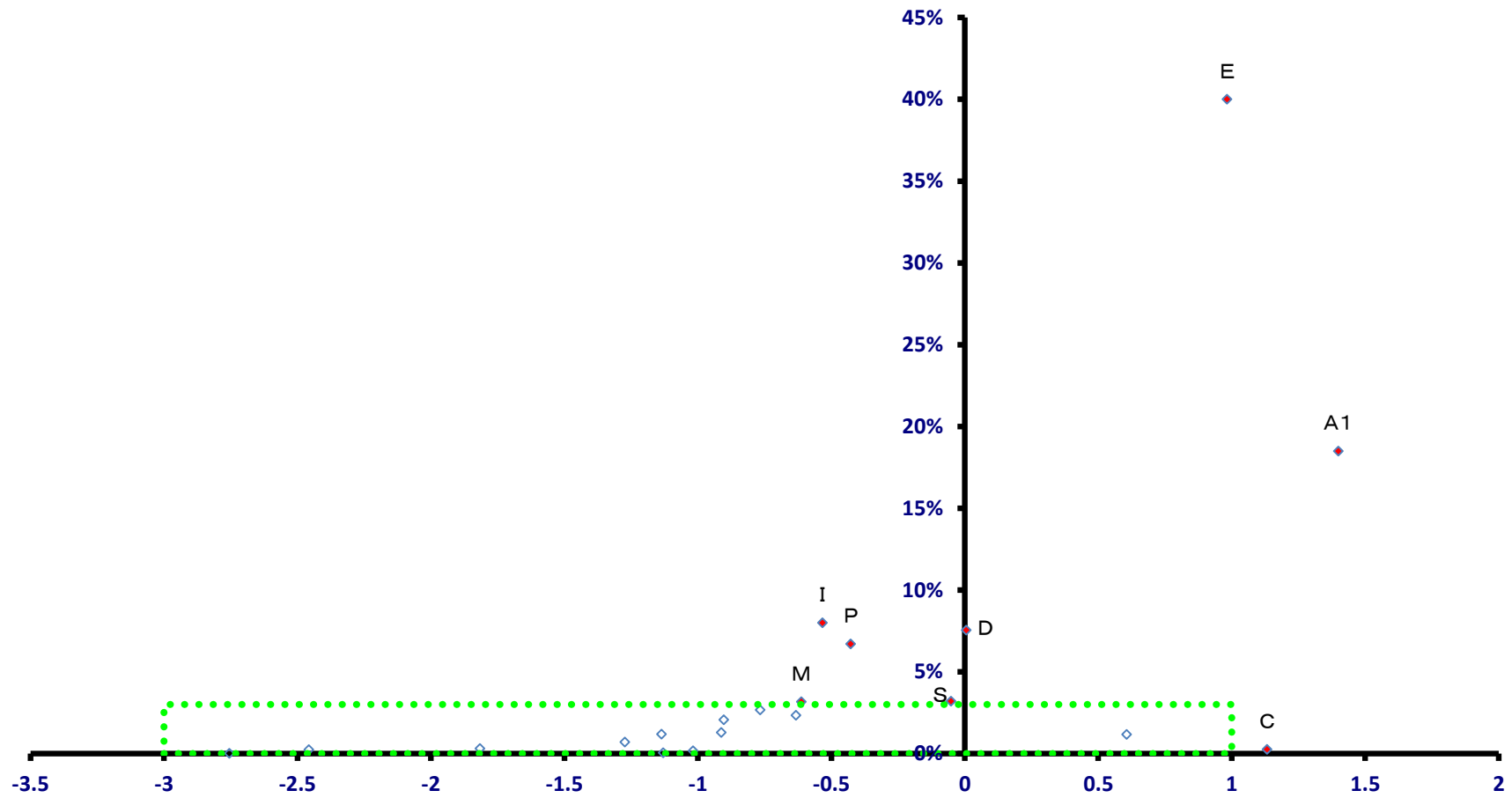

稼ぐ力
(修正特化係数の対数変換値)

飯島町

全就業者数 4,640 人

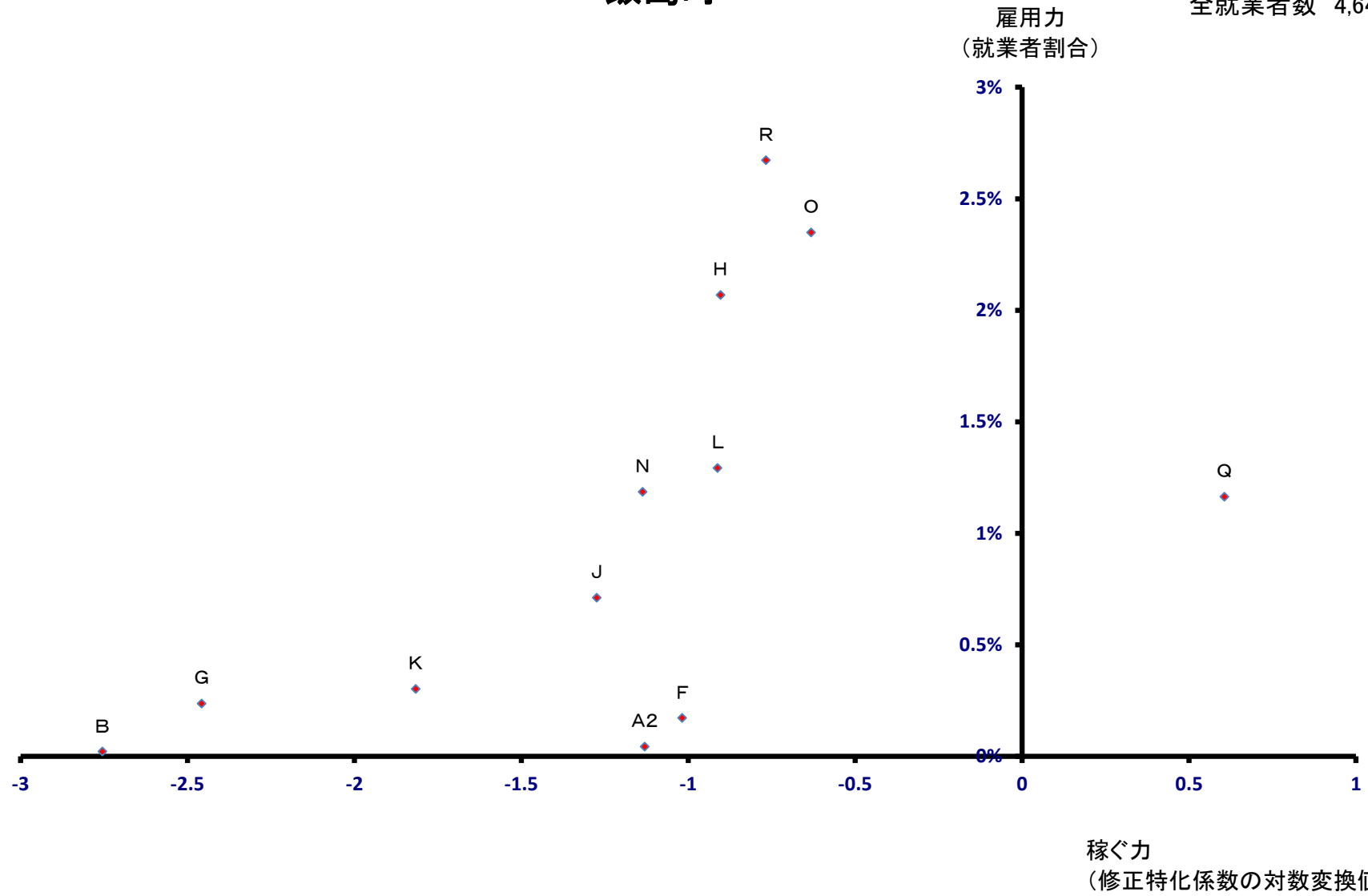

南箕輪村

全就業者数 6,707 人

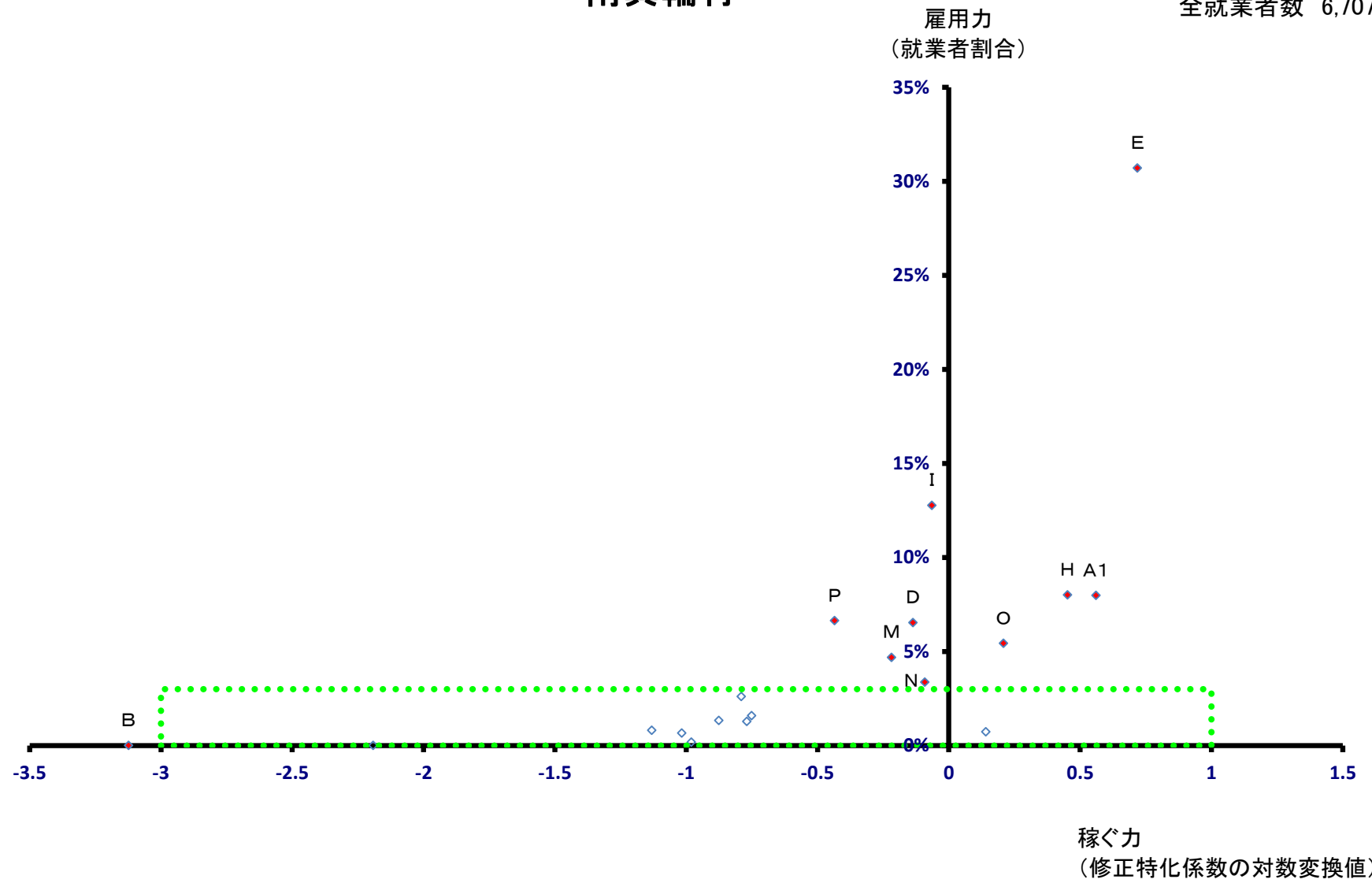

南箕輪村

全就業者数 6,707 人

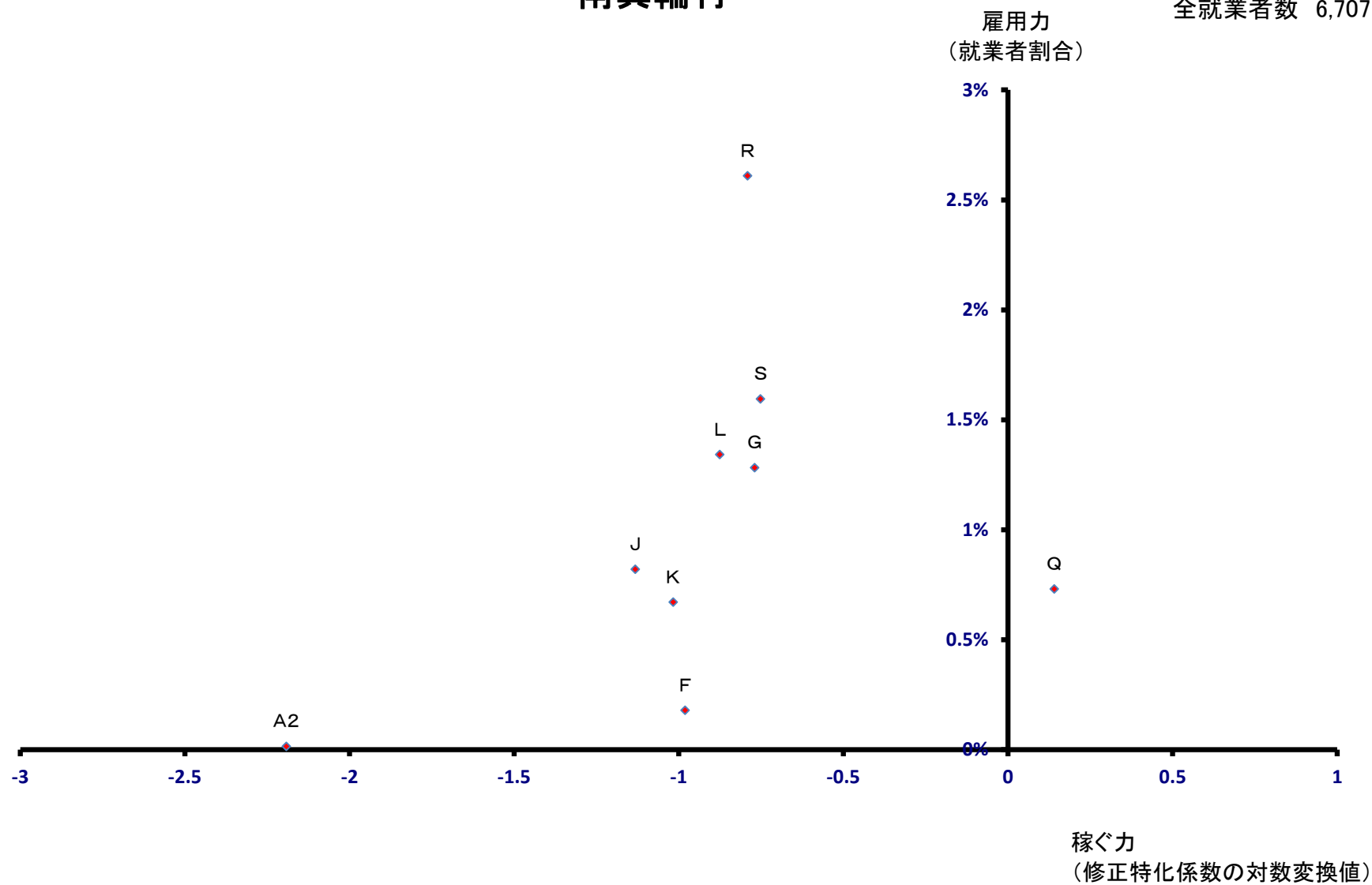

中川村

全就業者数 2,120 人

雇用力
(就業者割合)

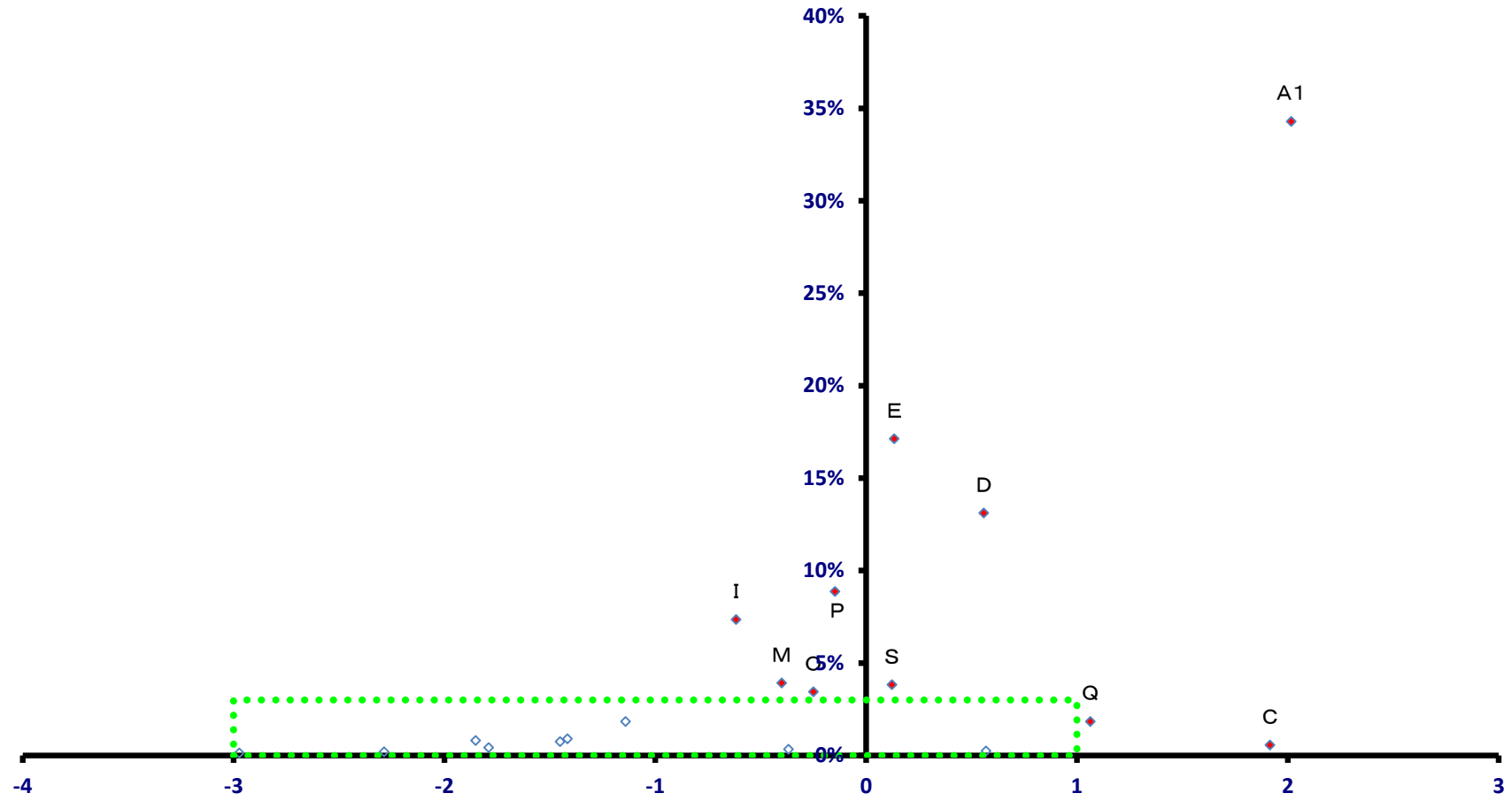

稼ぐ力
(修正特化係数の対数変換値)

中川村

全就業者数 2,120 人

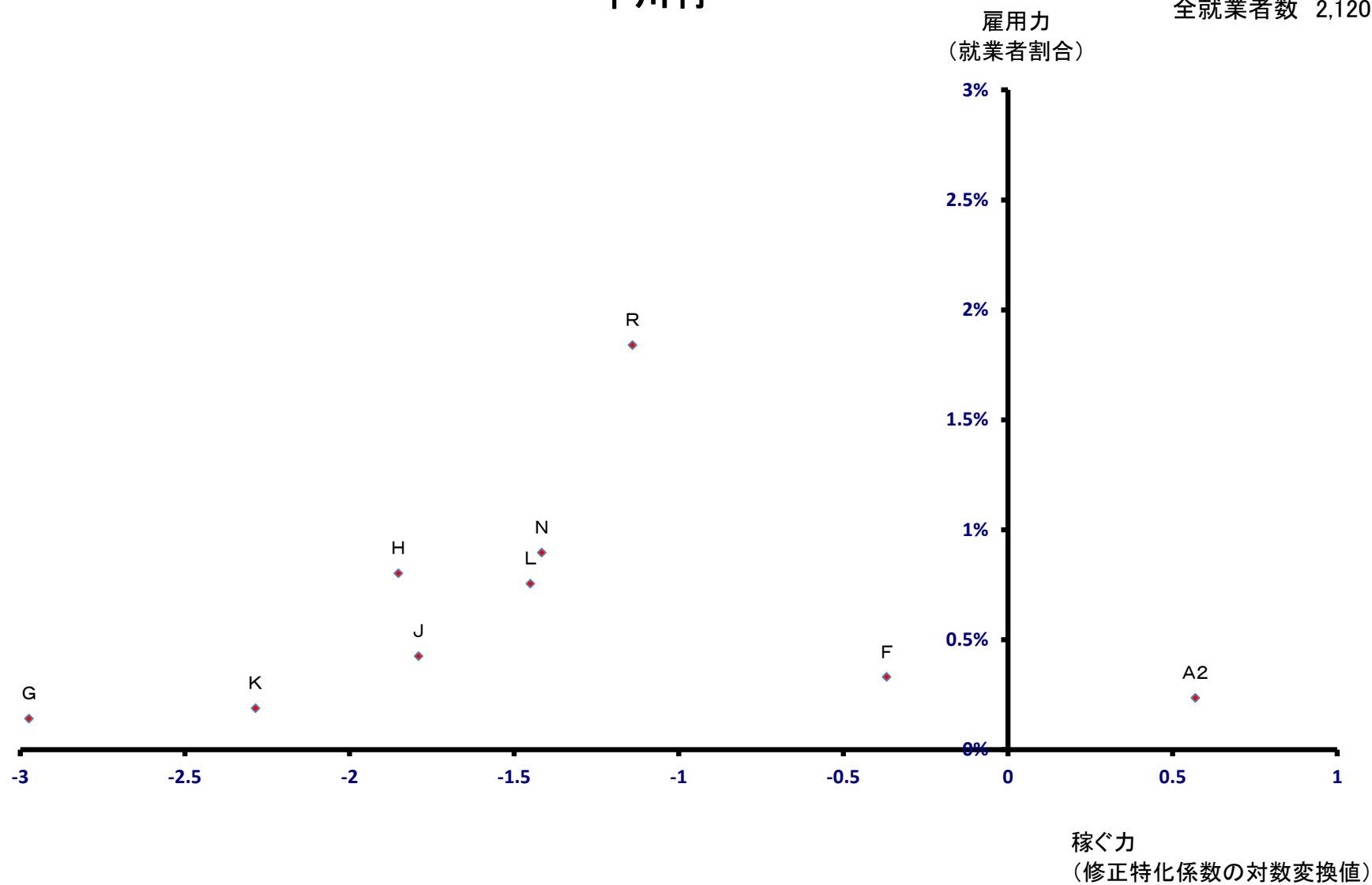

宮田村

全就業者数 4,501 人

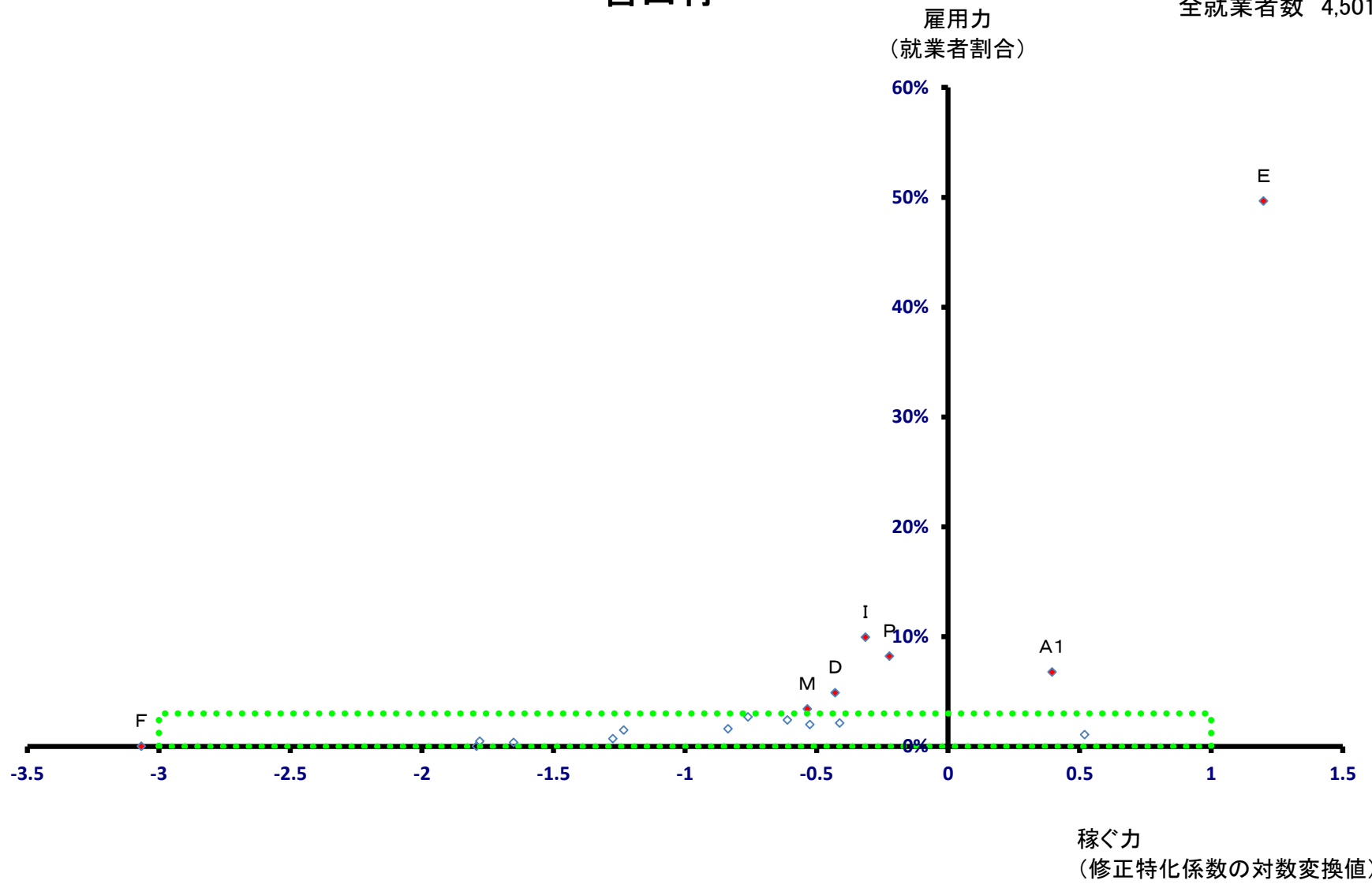

宮田村

全就業者数 4,501 人

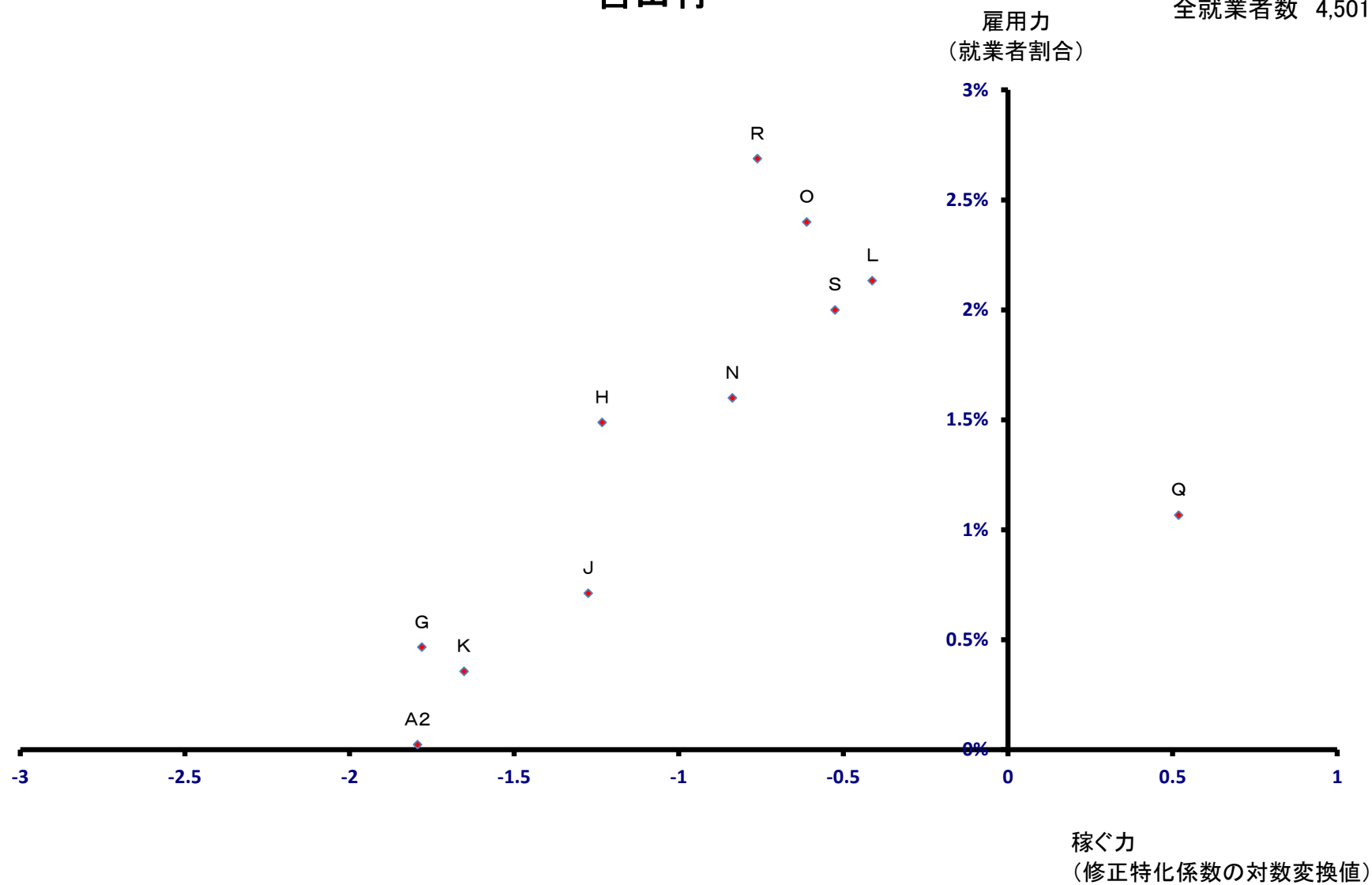

松川町

全就業者数 6,688 人

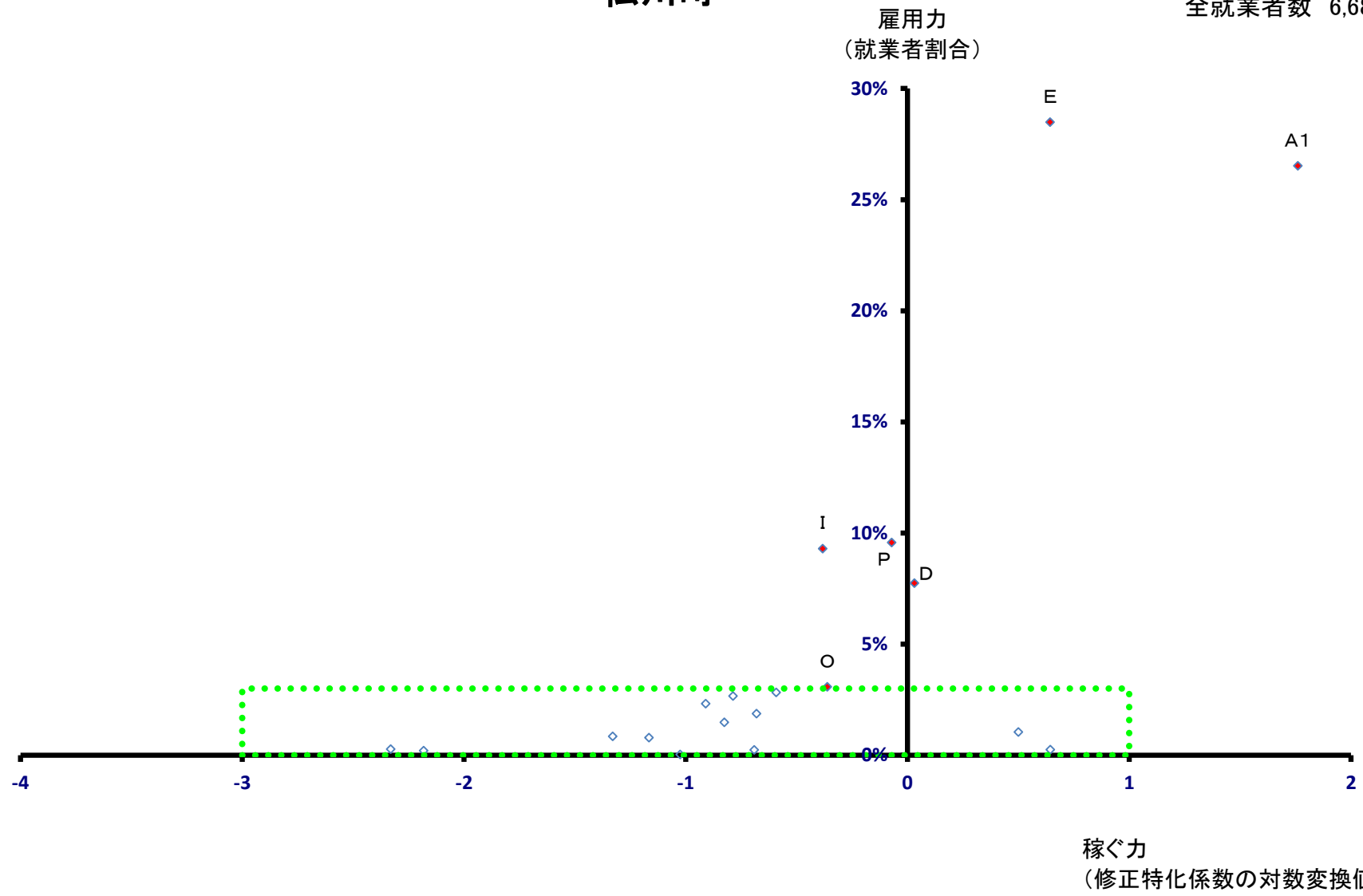

松川町

全就業者数 6,688 人

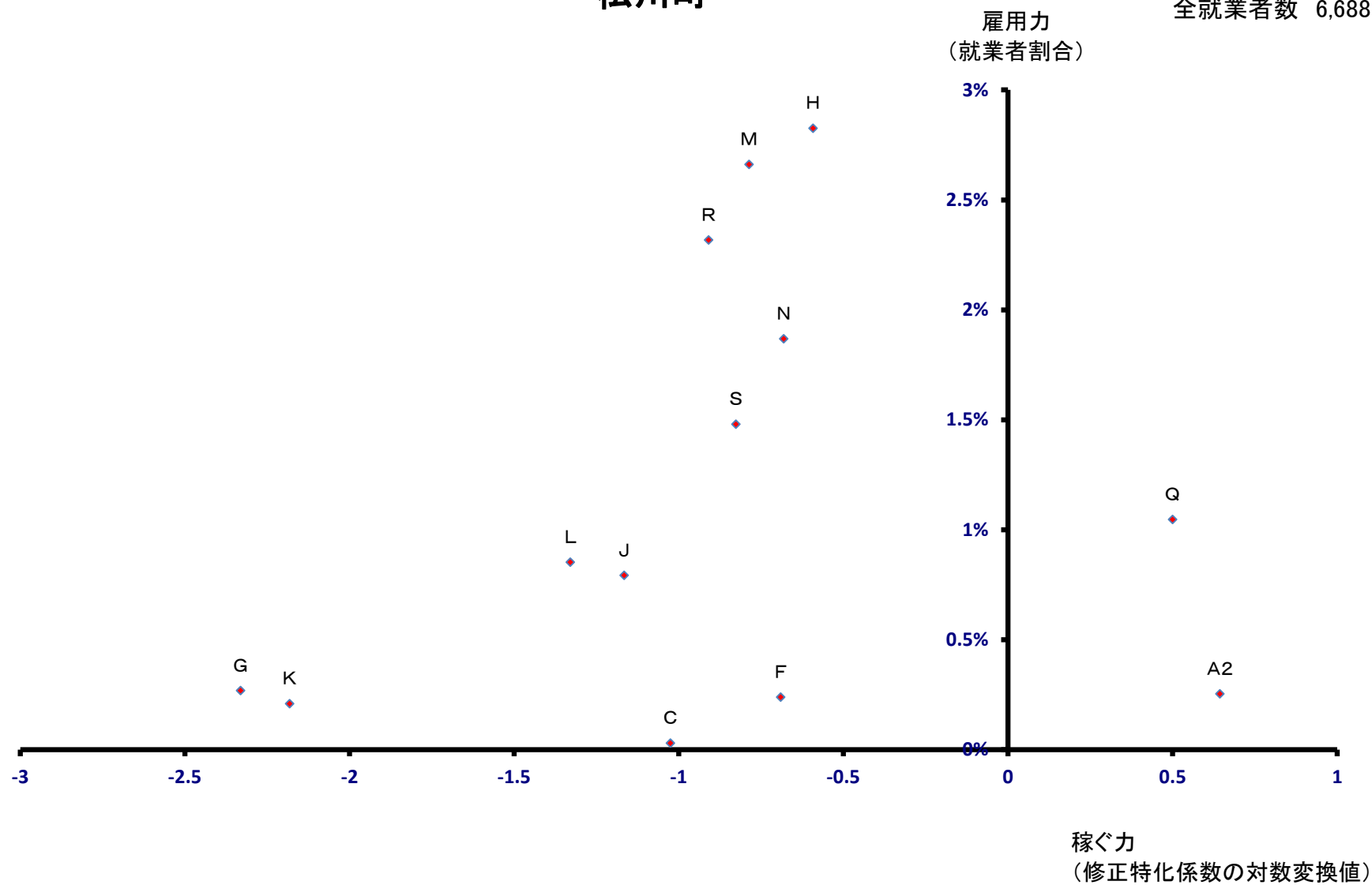

高森町

全就業者数 5,972 人

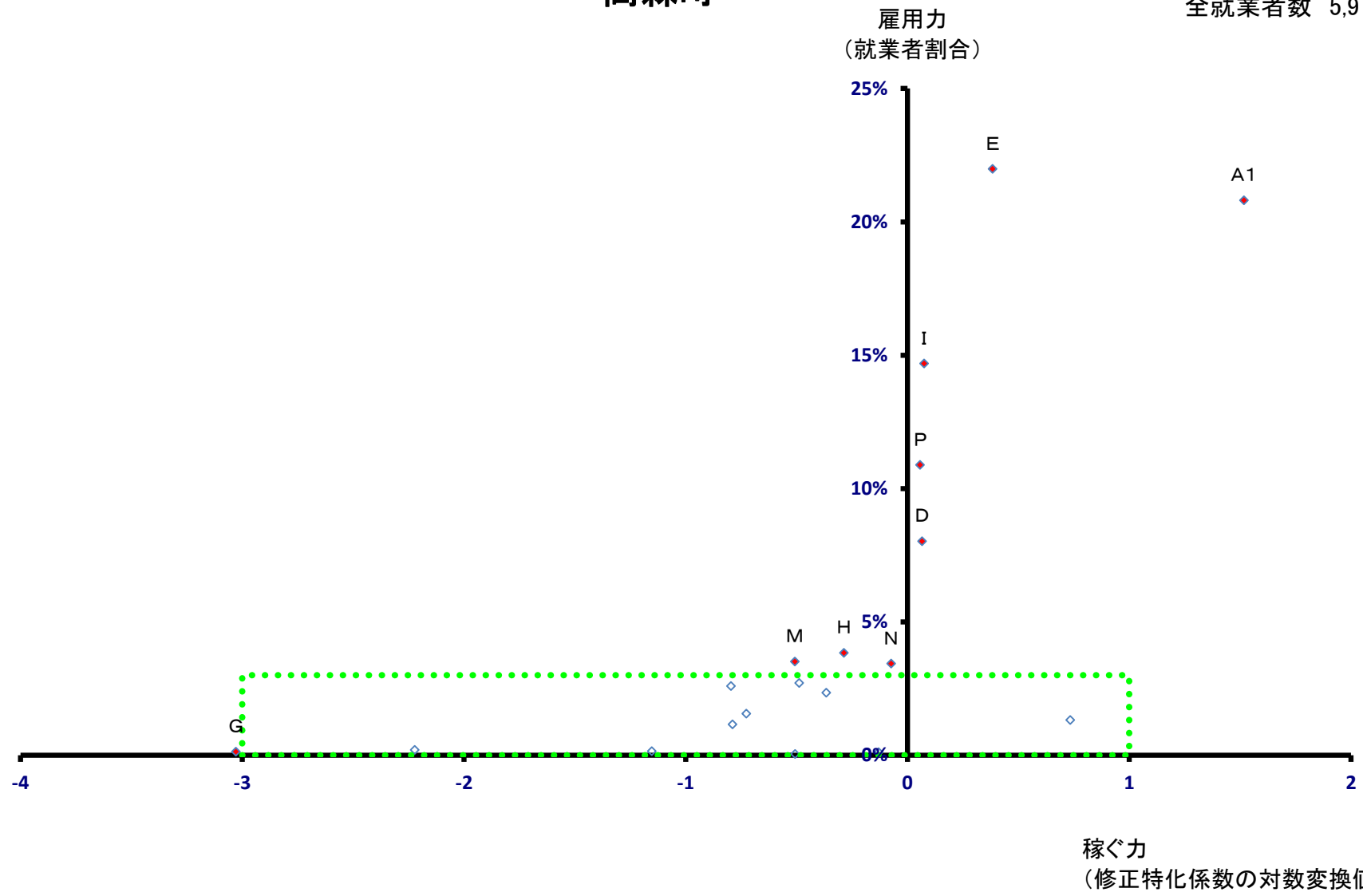

高森町

全就業者数 5,972 人

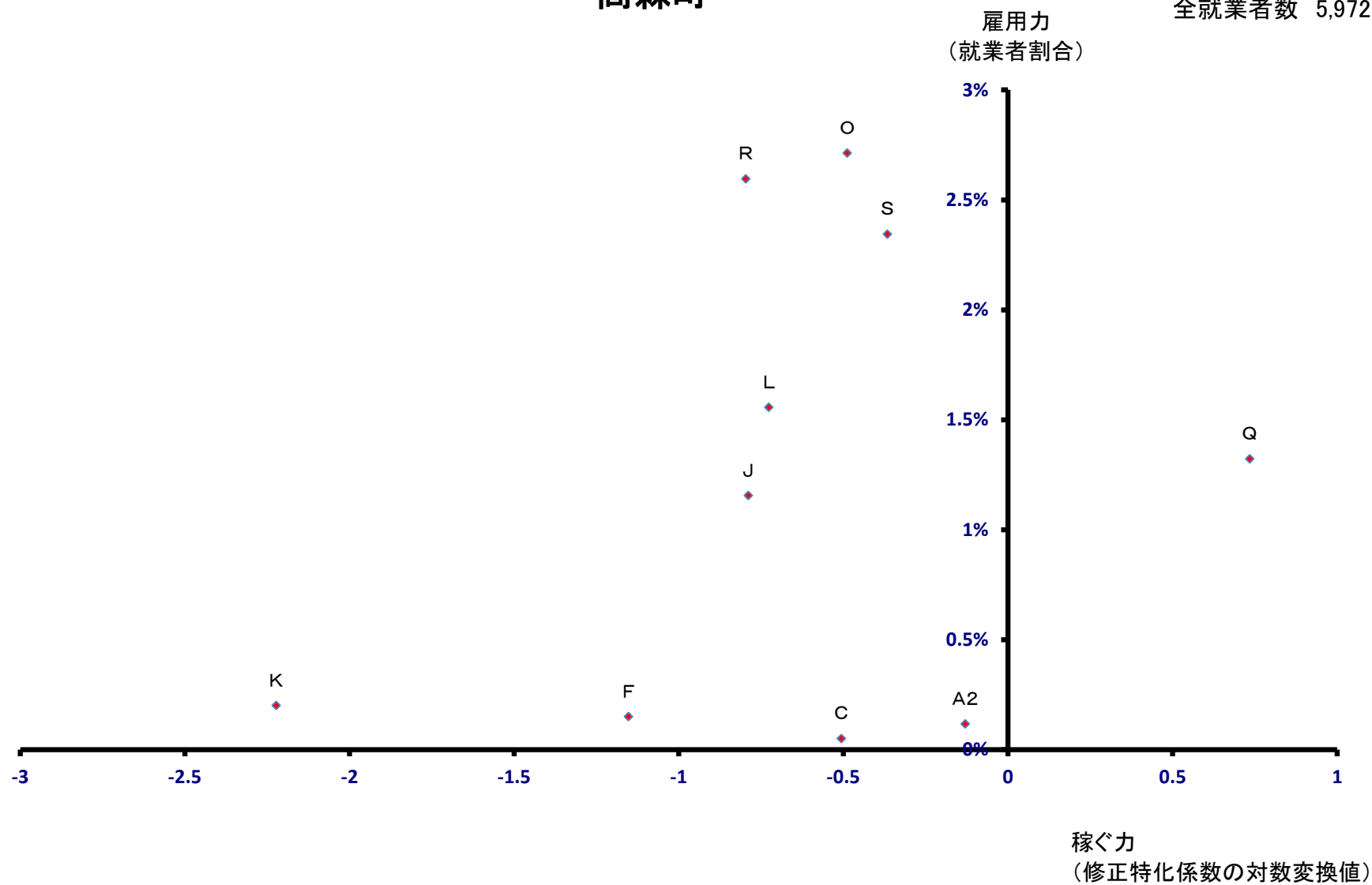

阿南町

全就業者数 2,442 人

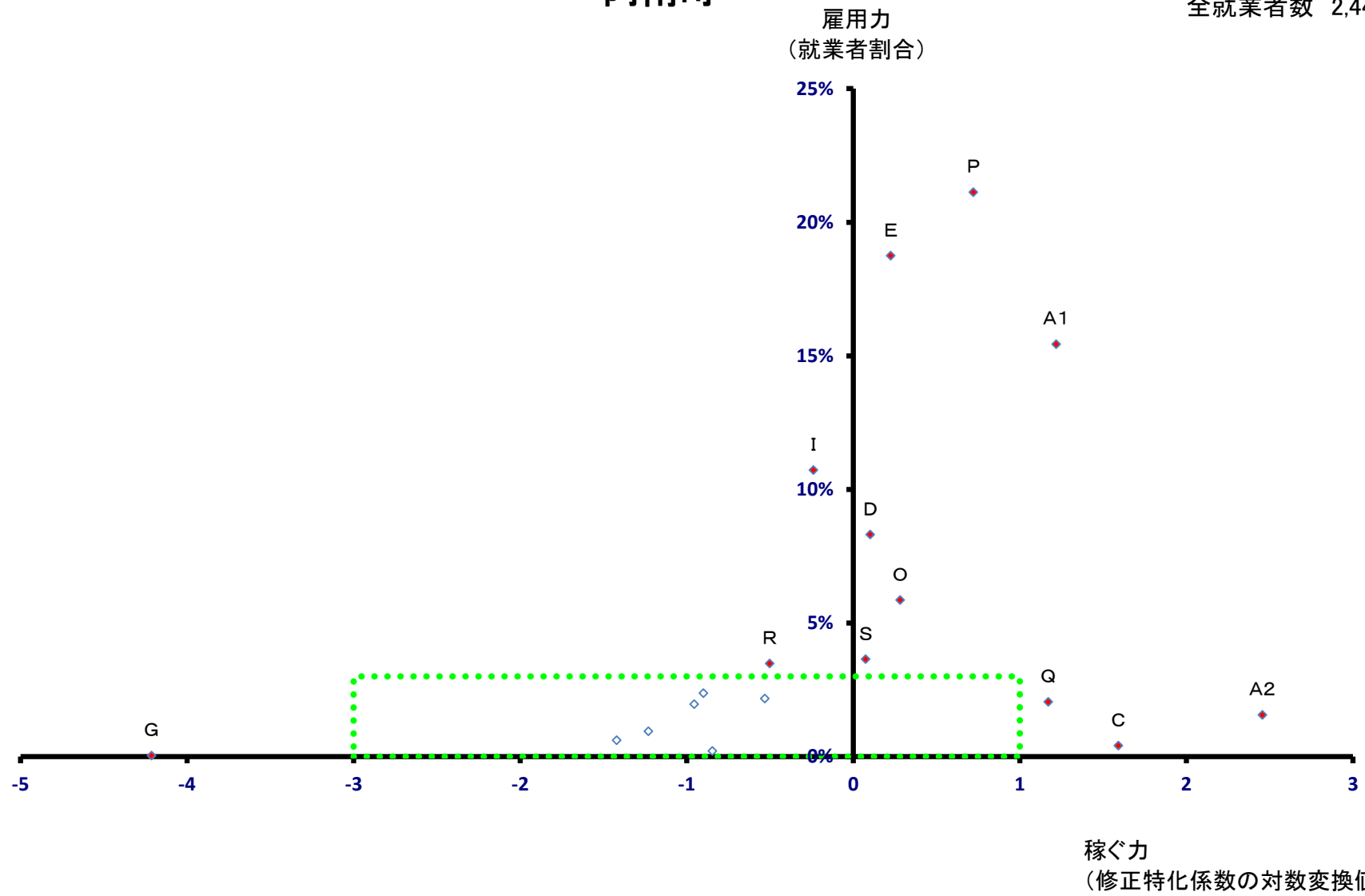

阿南町

全就業者数 2,442 人

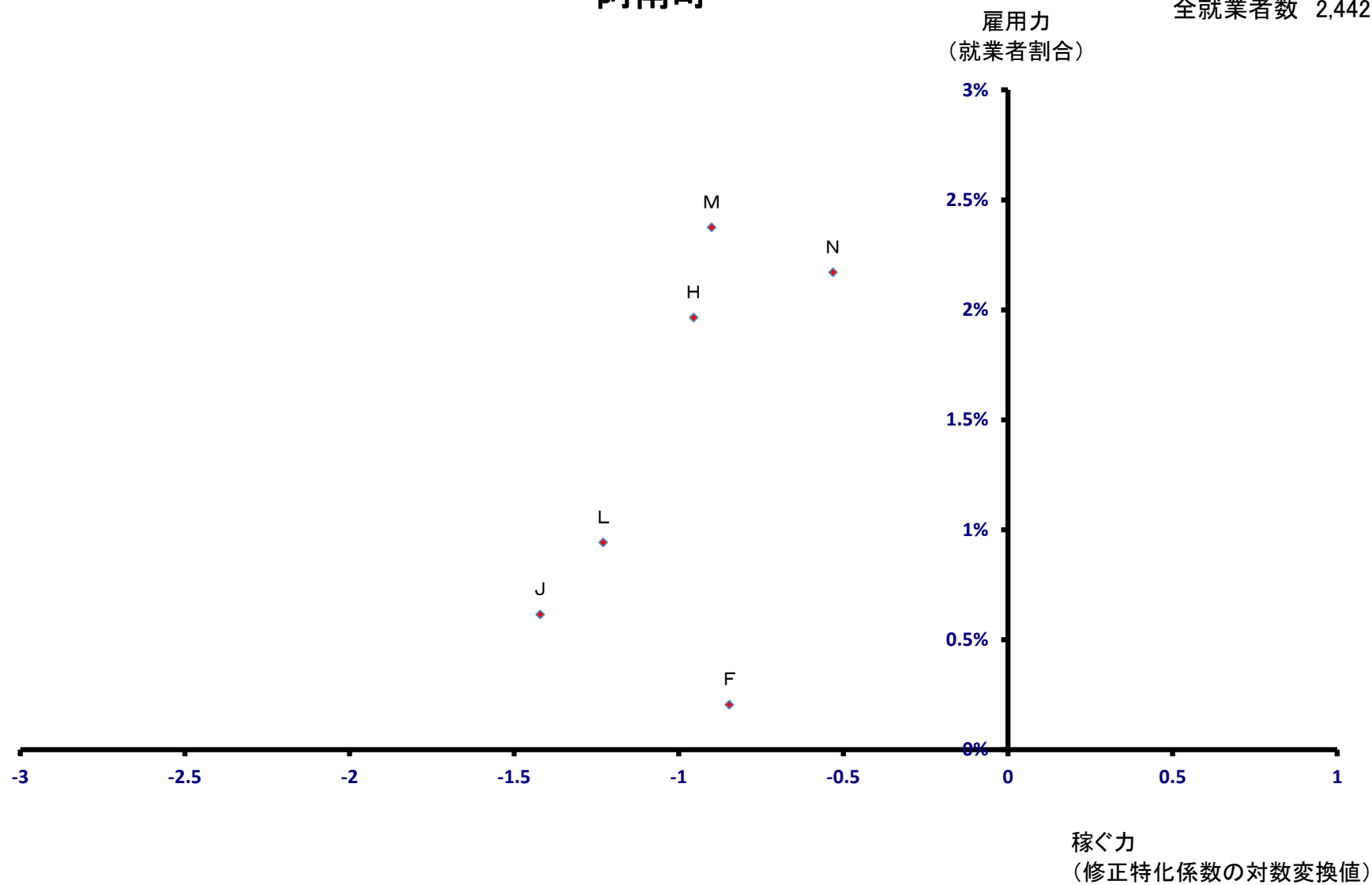

阿智村

全就業者数 3,632 人

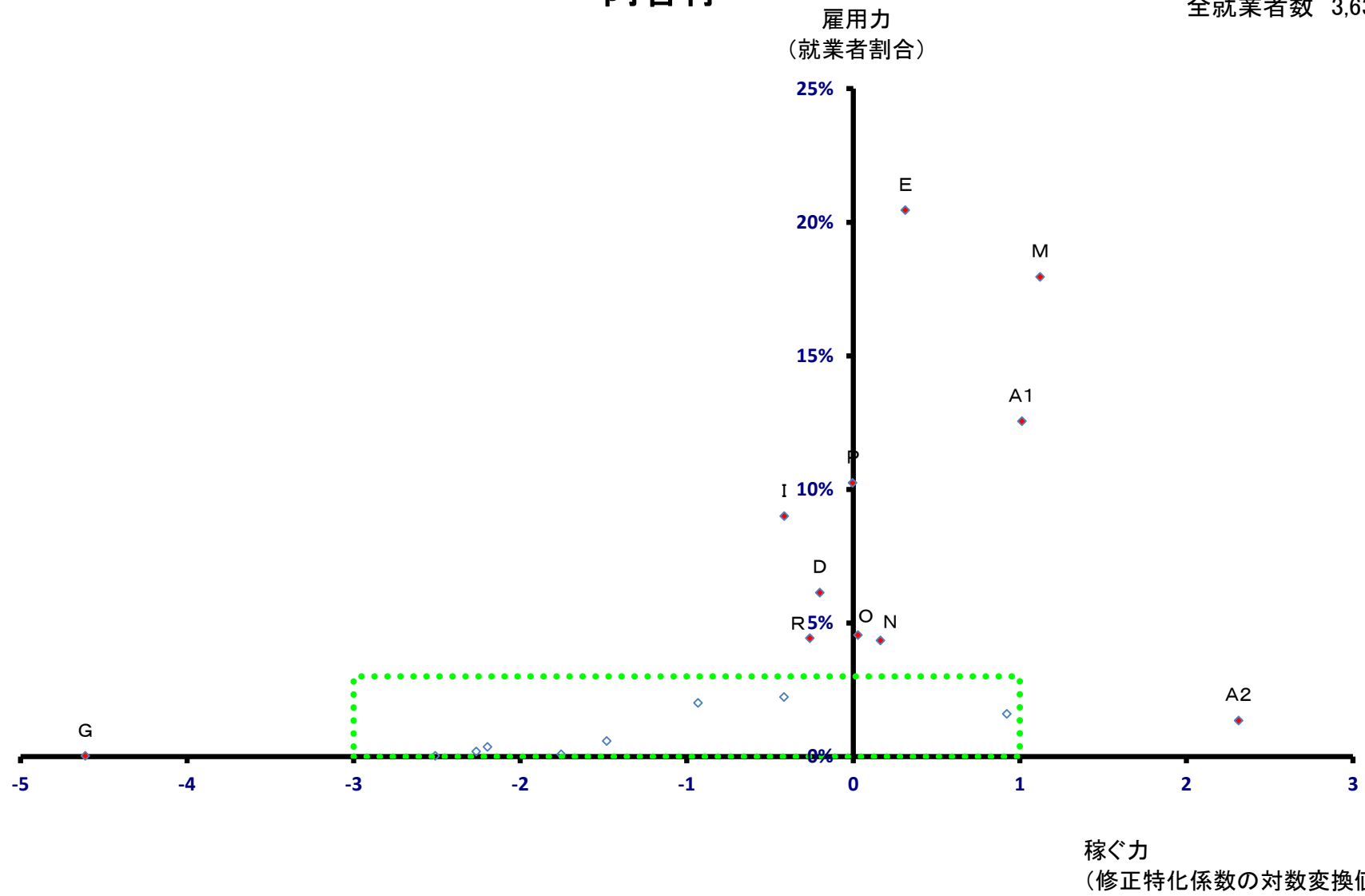

阿智村

全就業者数 3,632 人

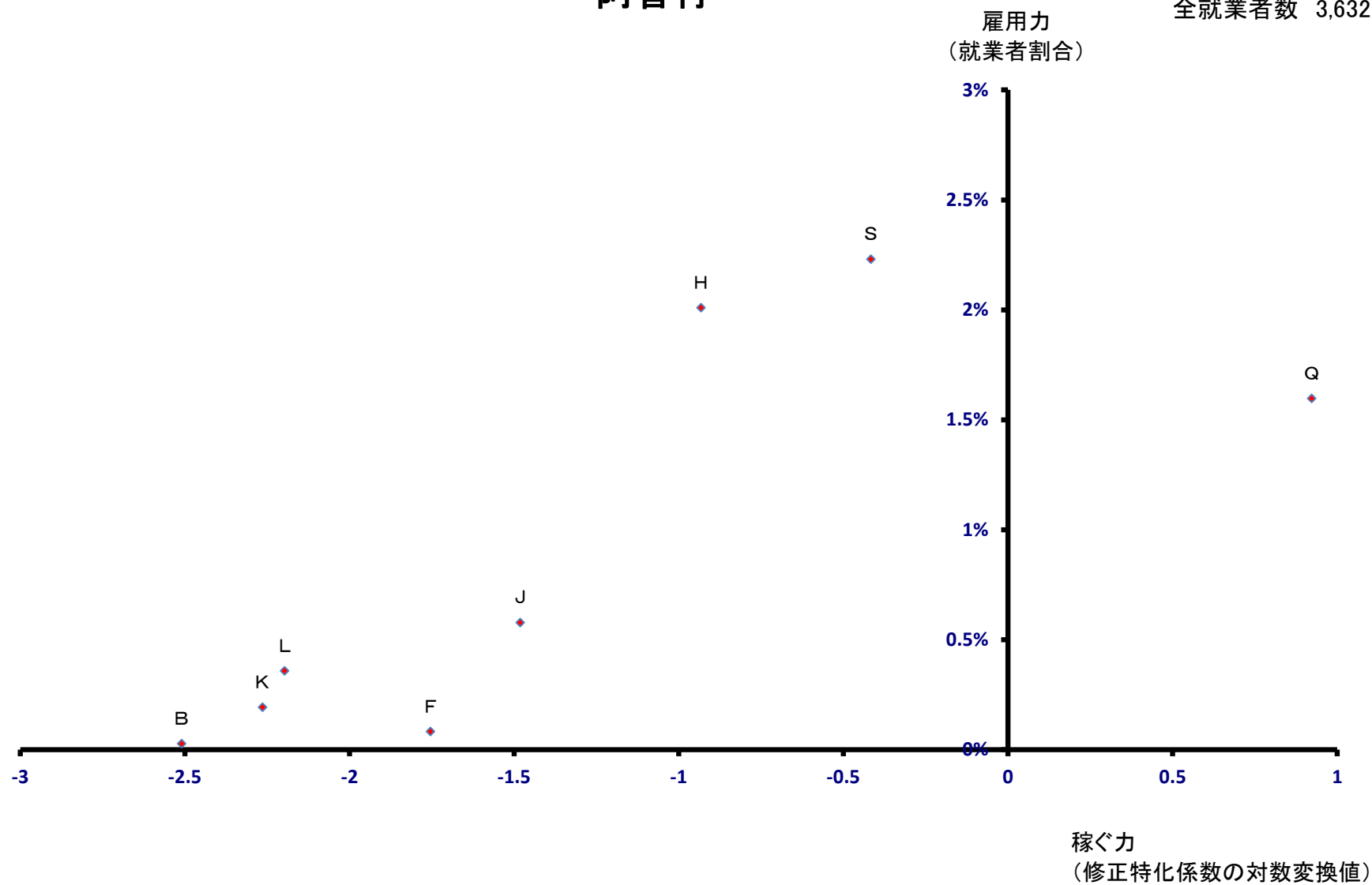

平谷村

雇用力
(就業者割合)

全就業者数 255 人

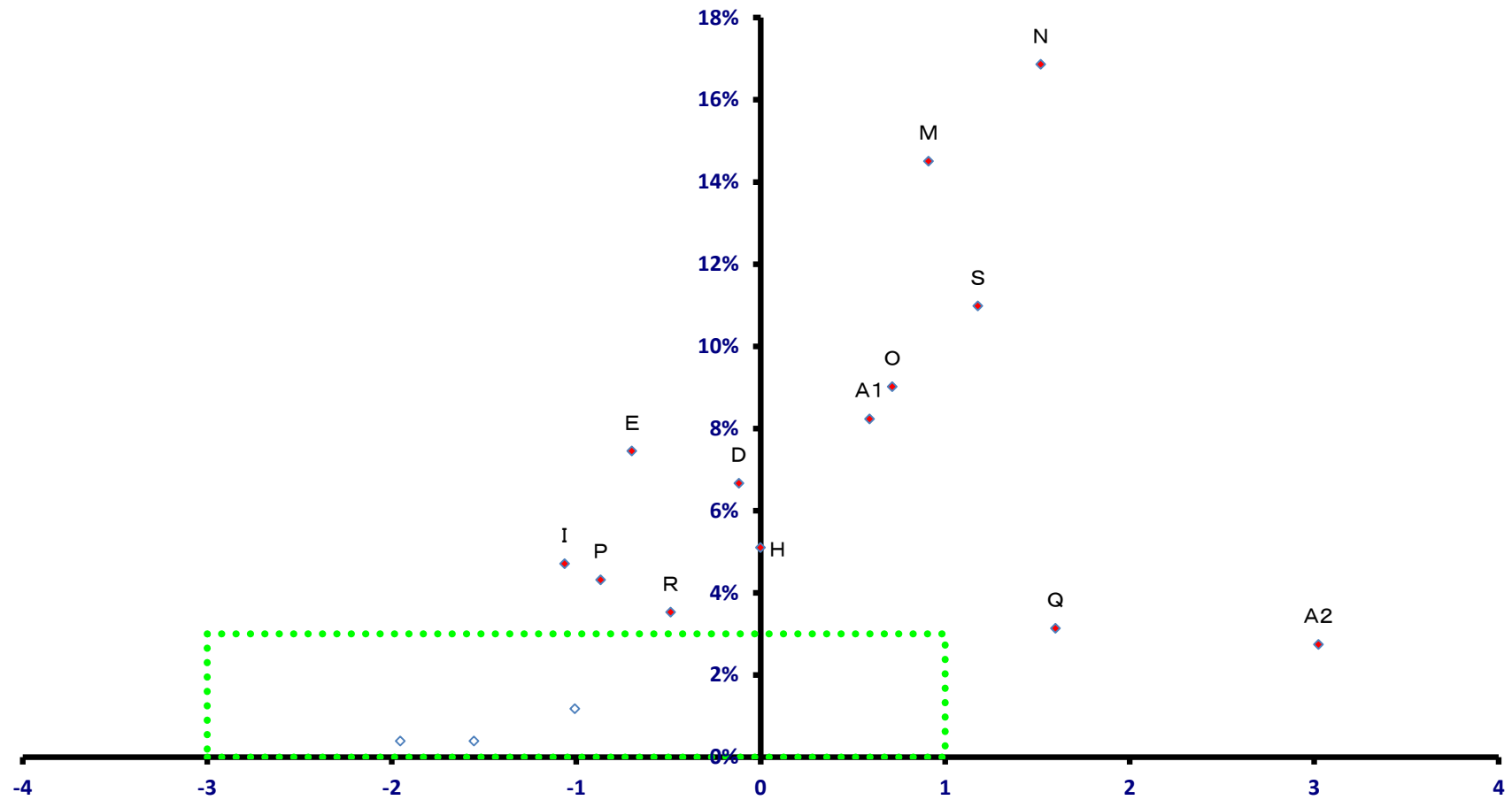

稼ぐ力
(修正特化係数の対数変換値)

平谷村

全就業者数 255 人

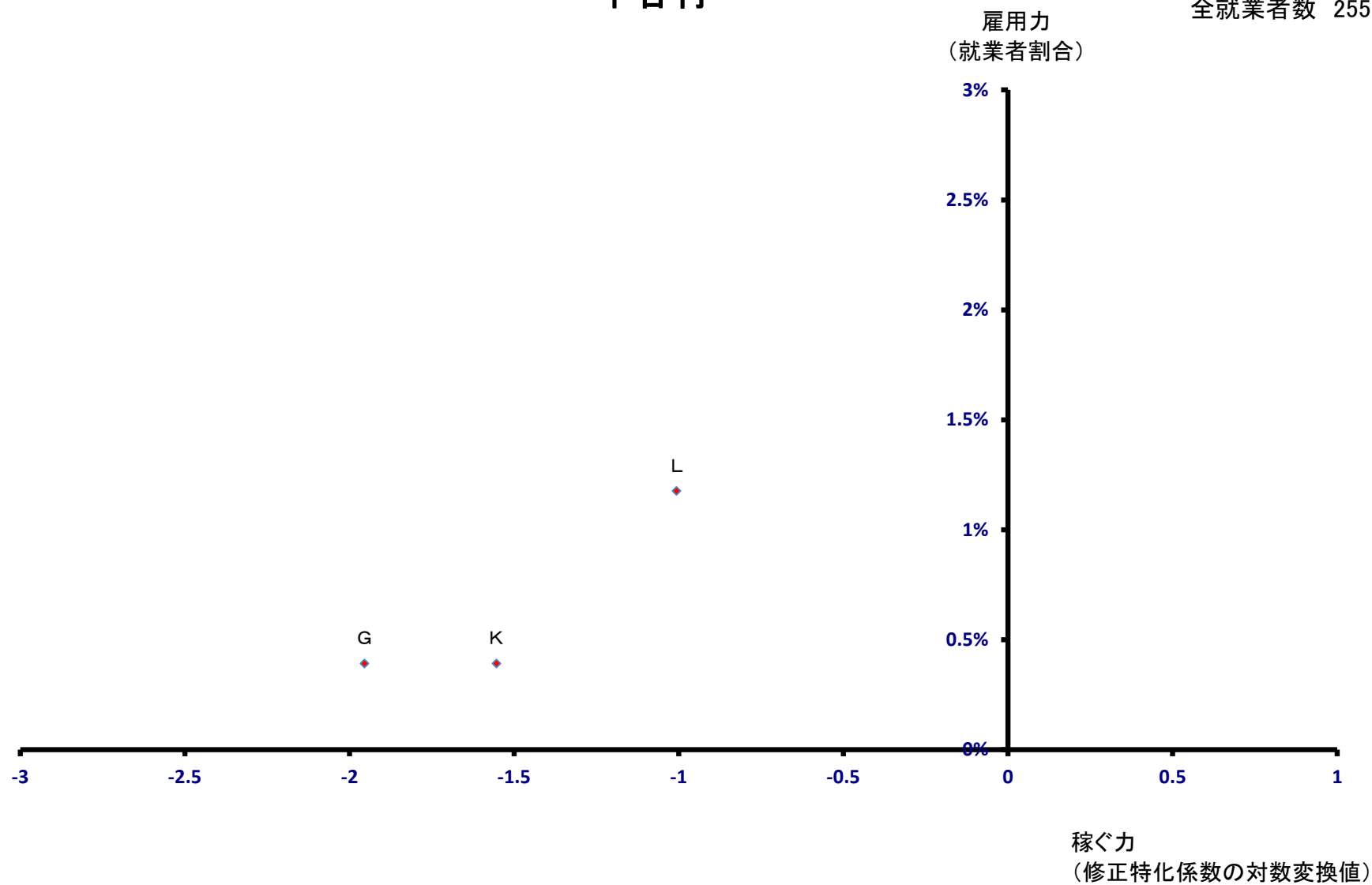

根羽村

全就業者数 508 人

雇用力
(就業者割合)

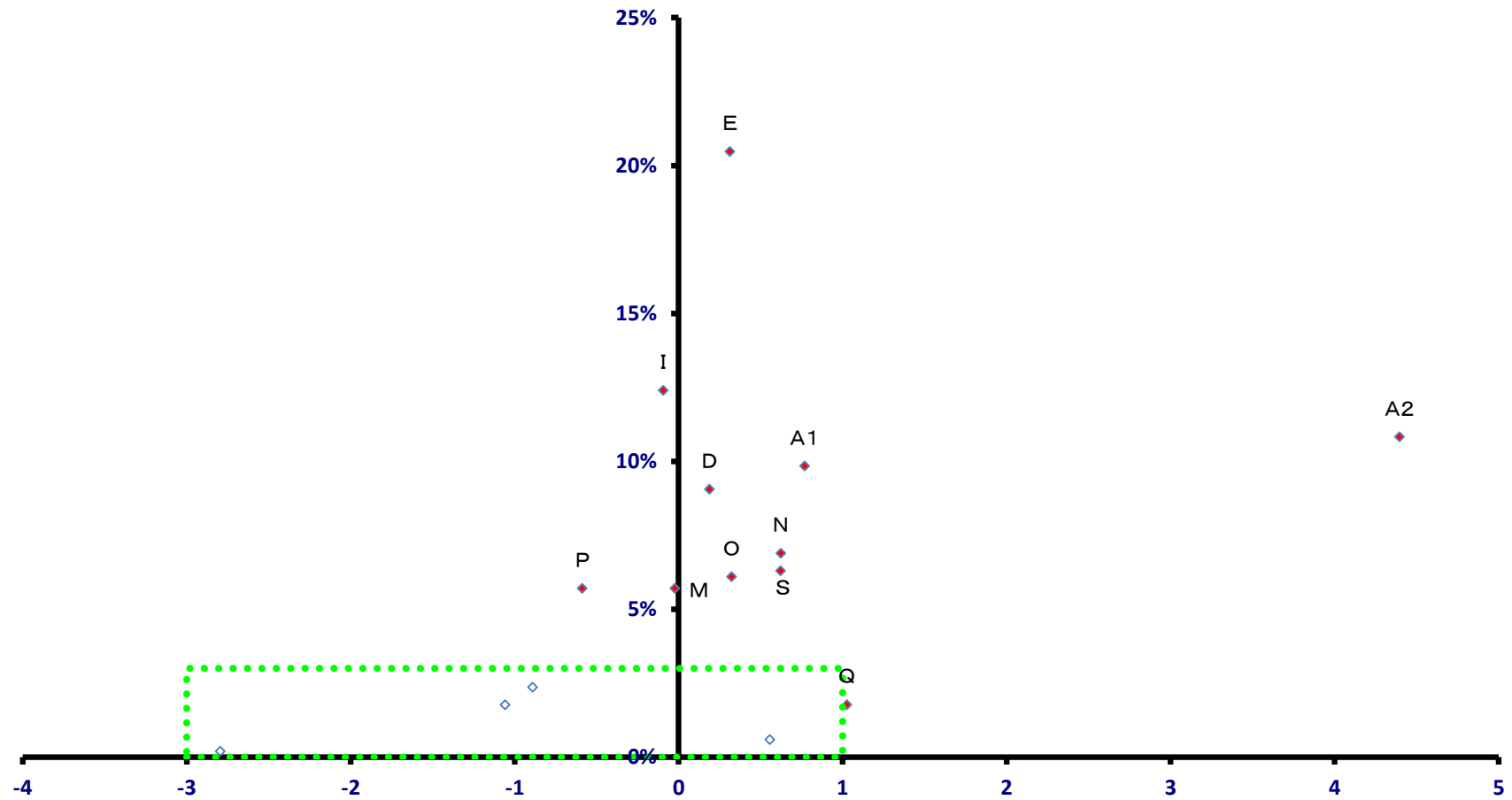

稼ぐ力
(修正特化係数の対数変換値)

根羽村

全就業者数 508 人

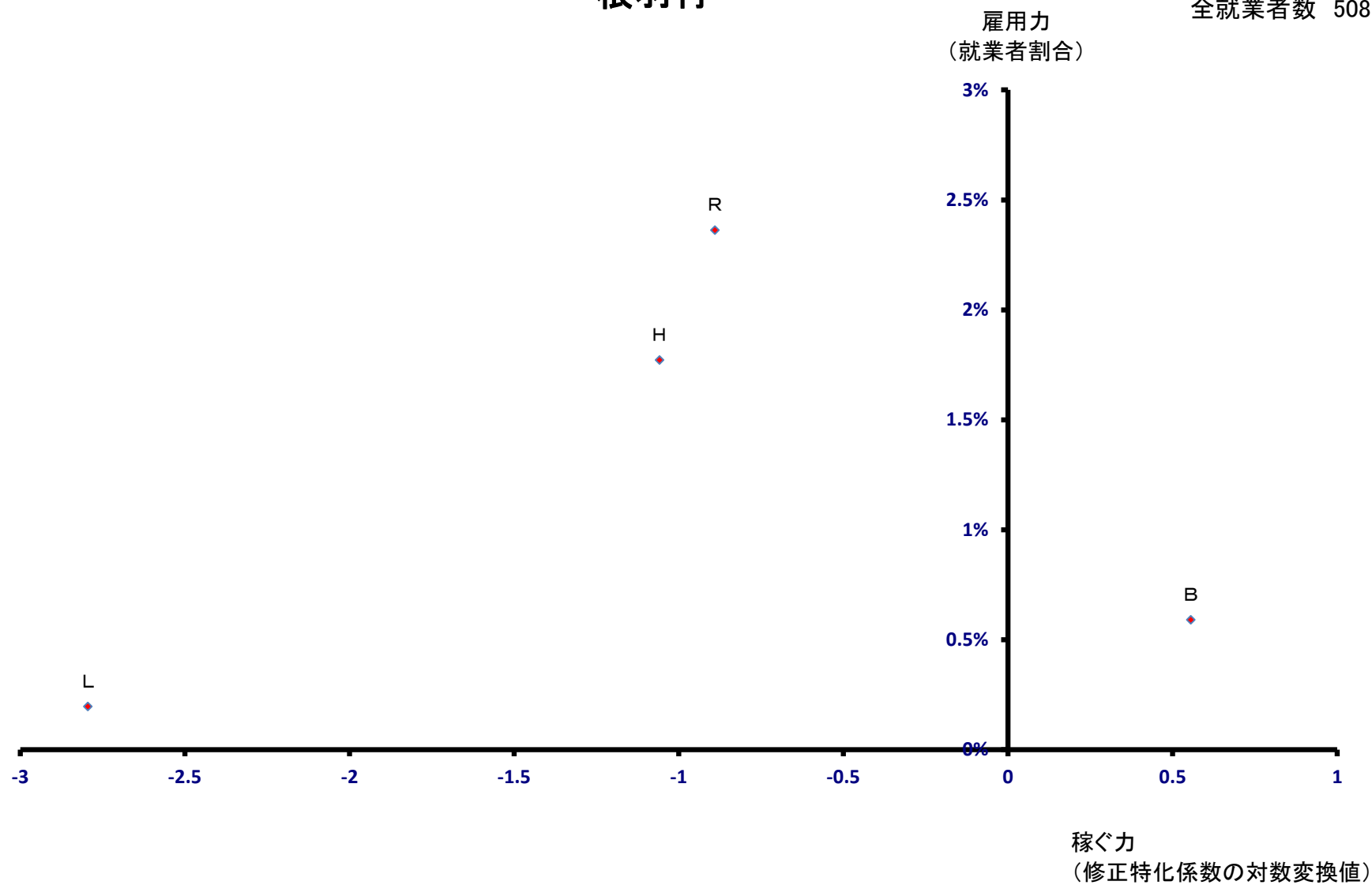

下條村

全就業者数 1,780 人

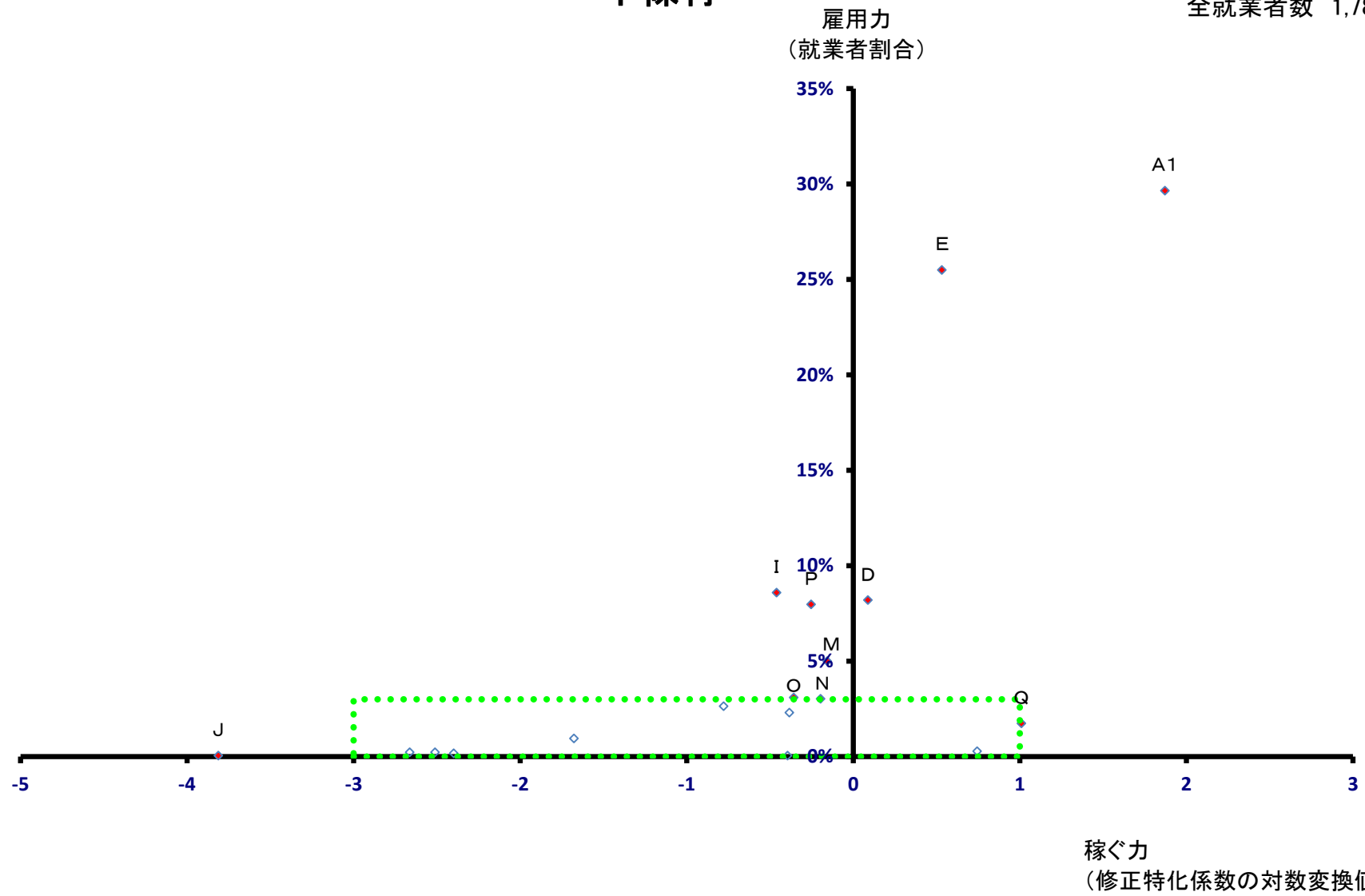

下條村

全就業者数 1,780 人

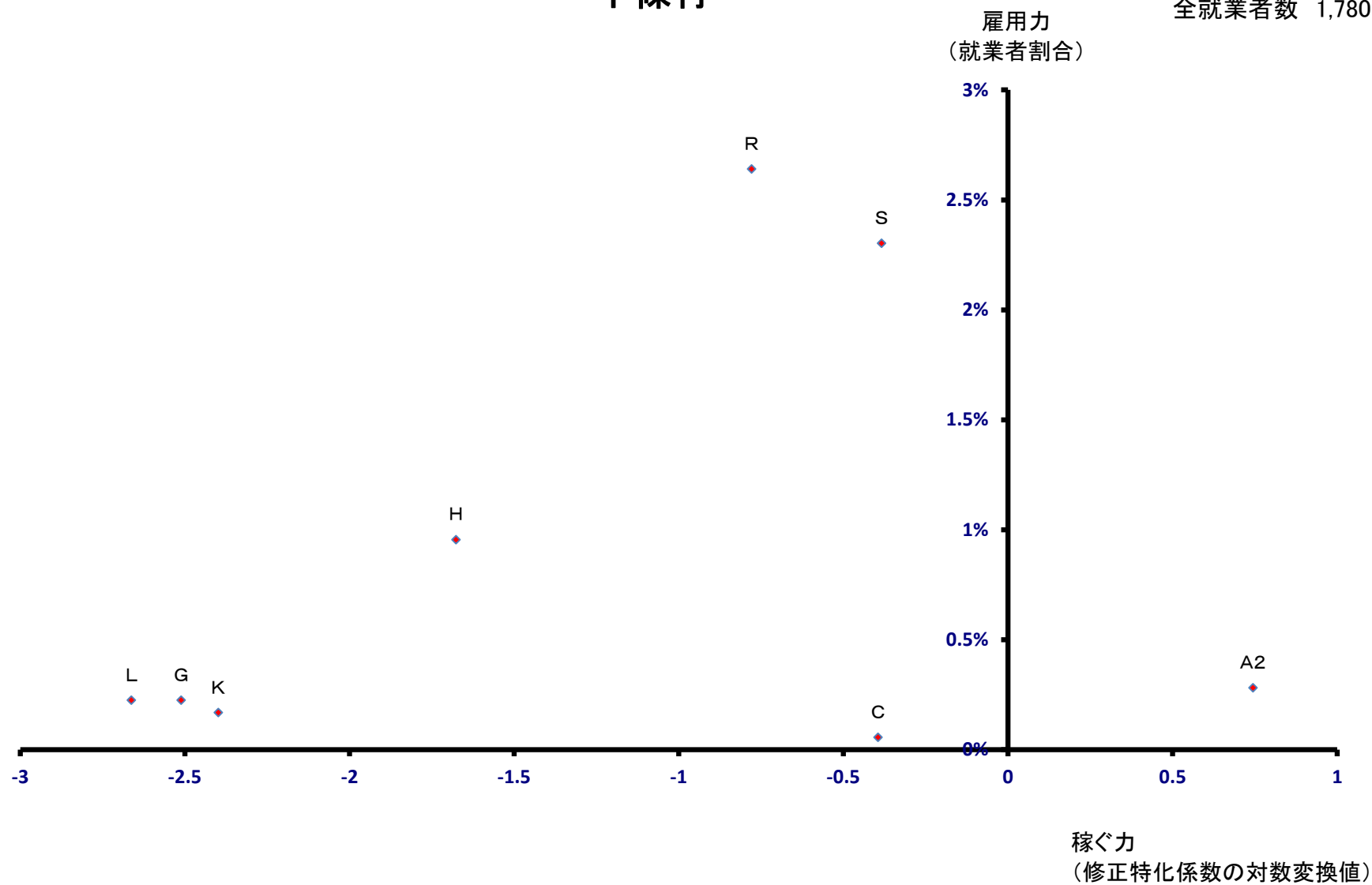

売木村

全就業者数 340 人

雇用力
(就業者割合)

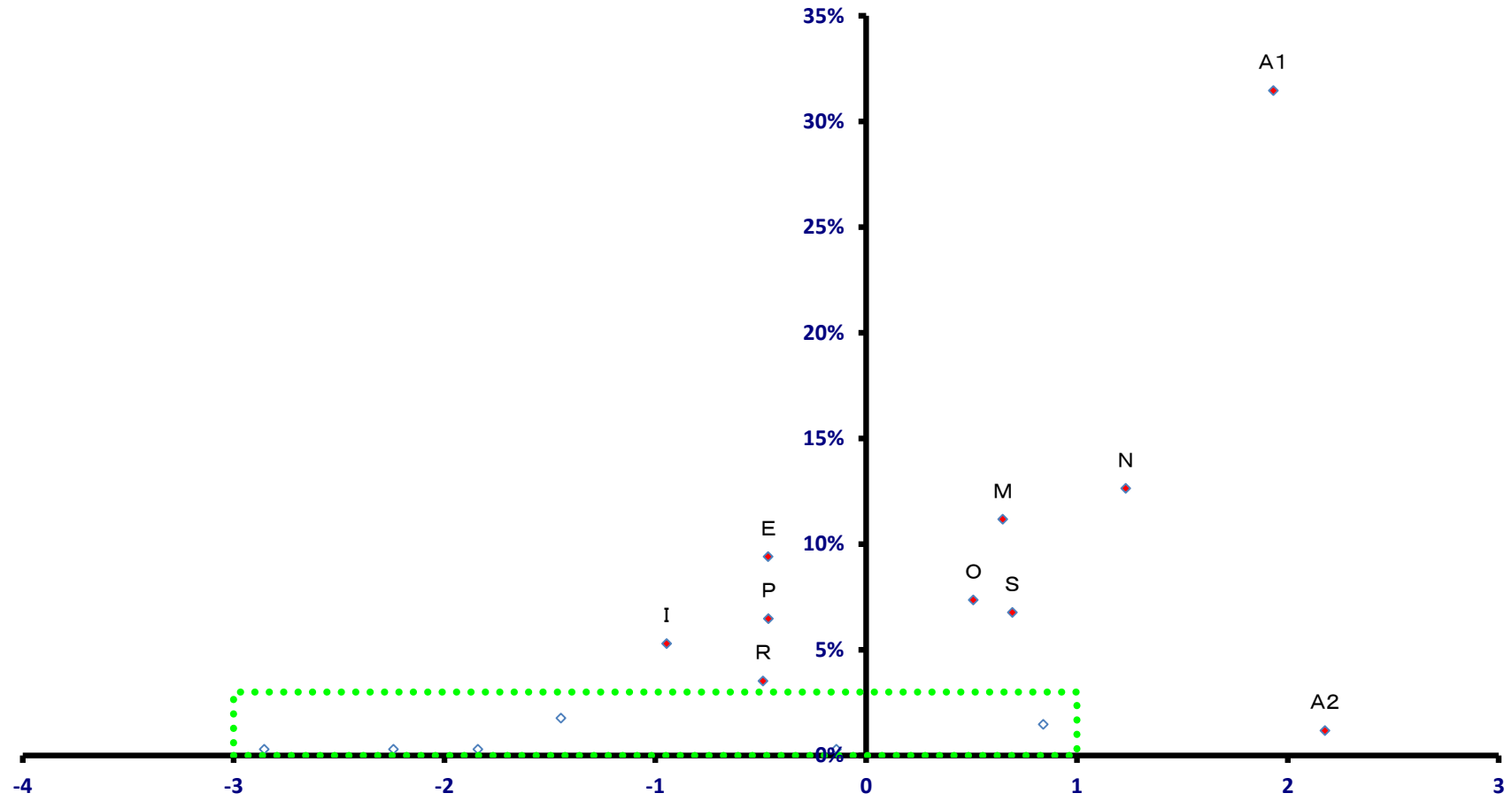

稼ぐ力
(修正特化係数の対数変換値)

売木村

全就業者数 340 人

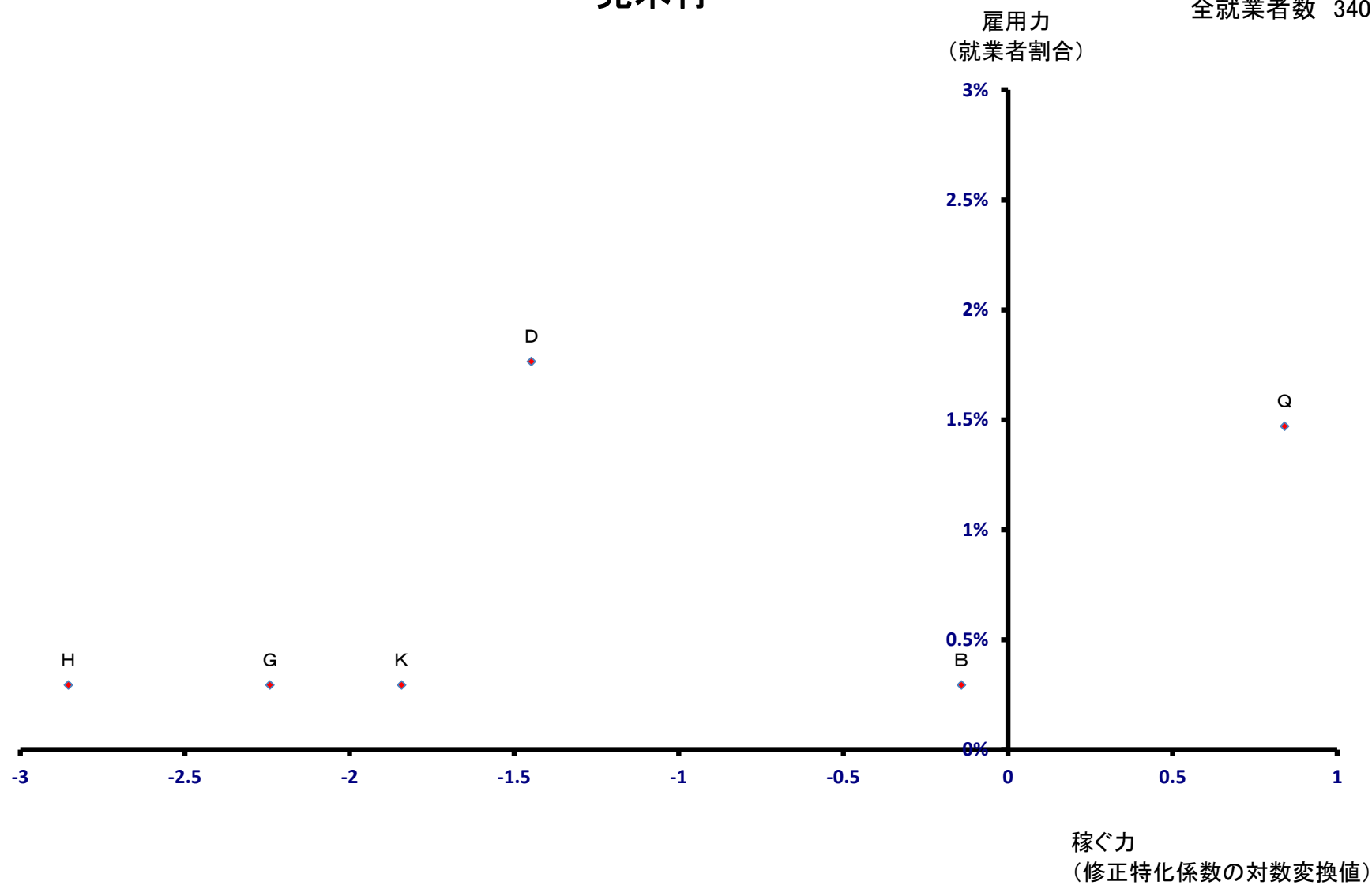

天龍村

雇用力
(就業者割合)

全就業者数 669 人

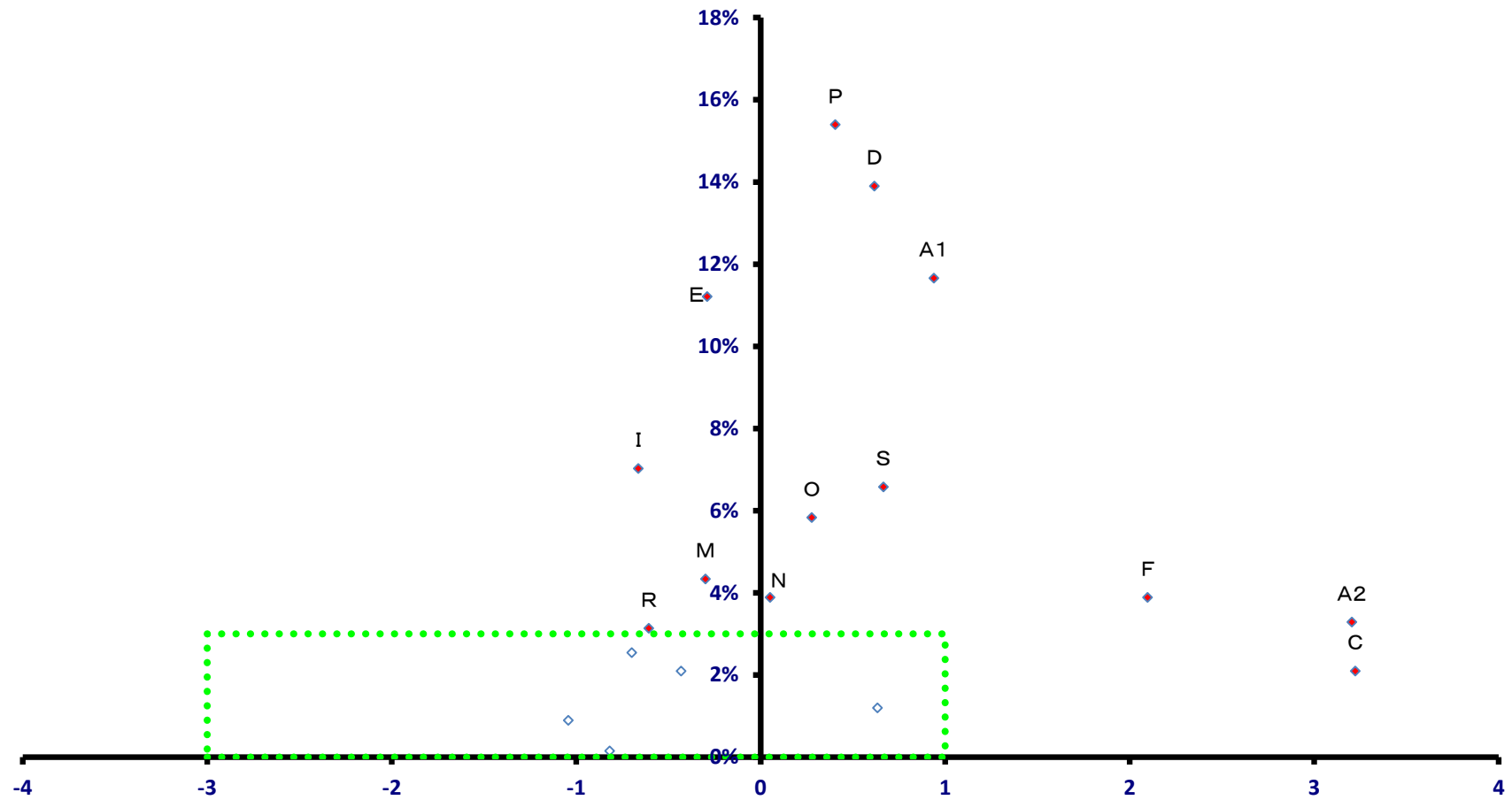

稼ぐ力
(修正特化係数の対数変換値)

天龍村

全就業者数 669 人

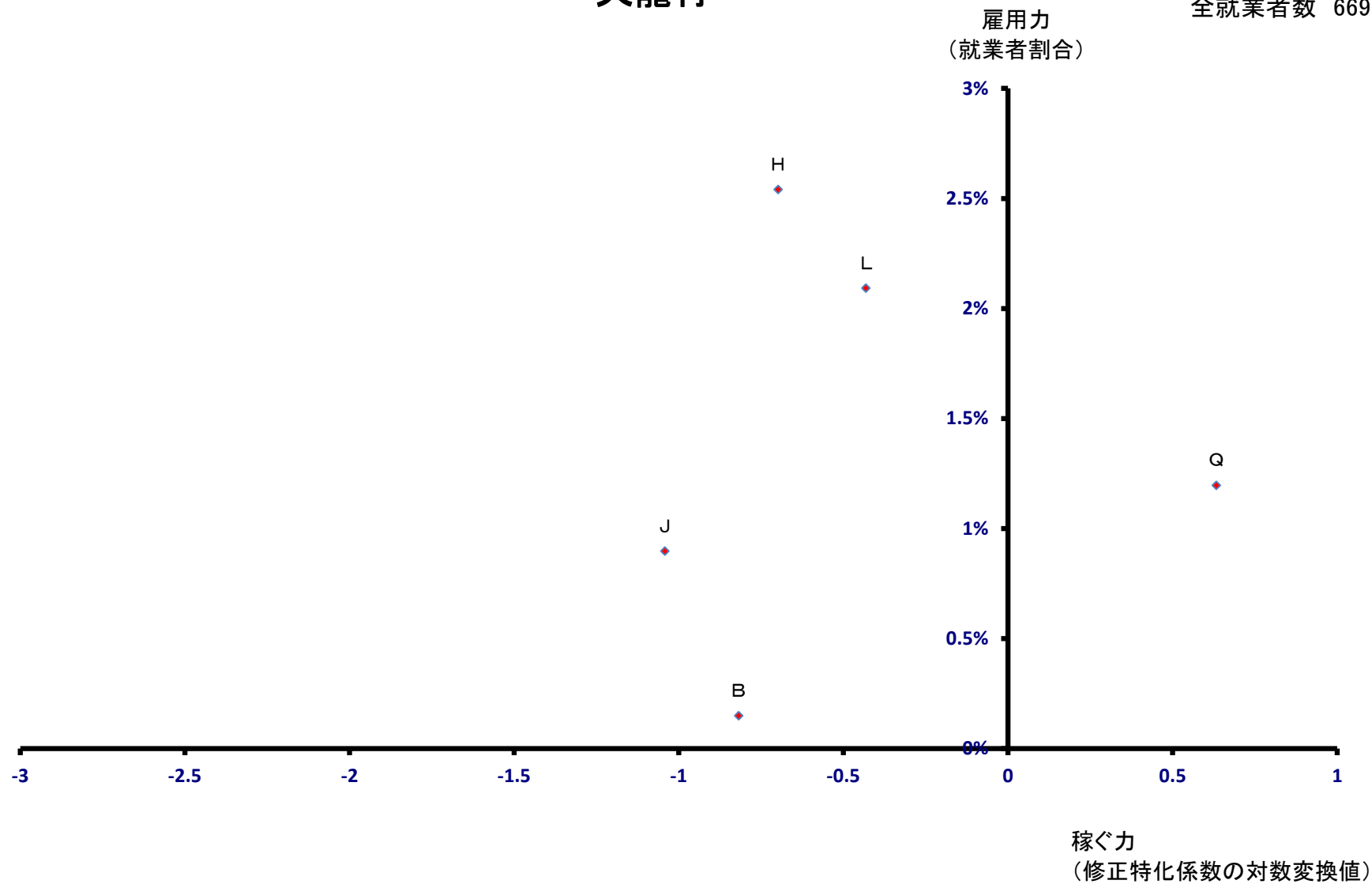

泰阜村

全就業者数 654 人

雇用力
(就業者割合)

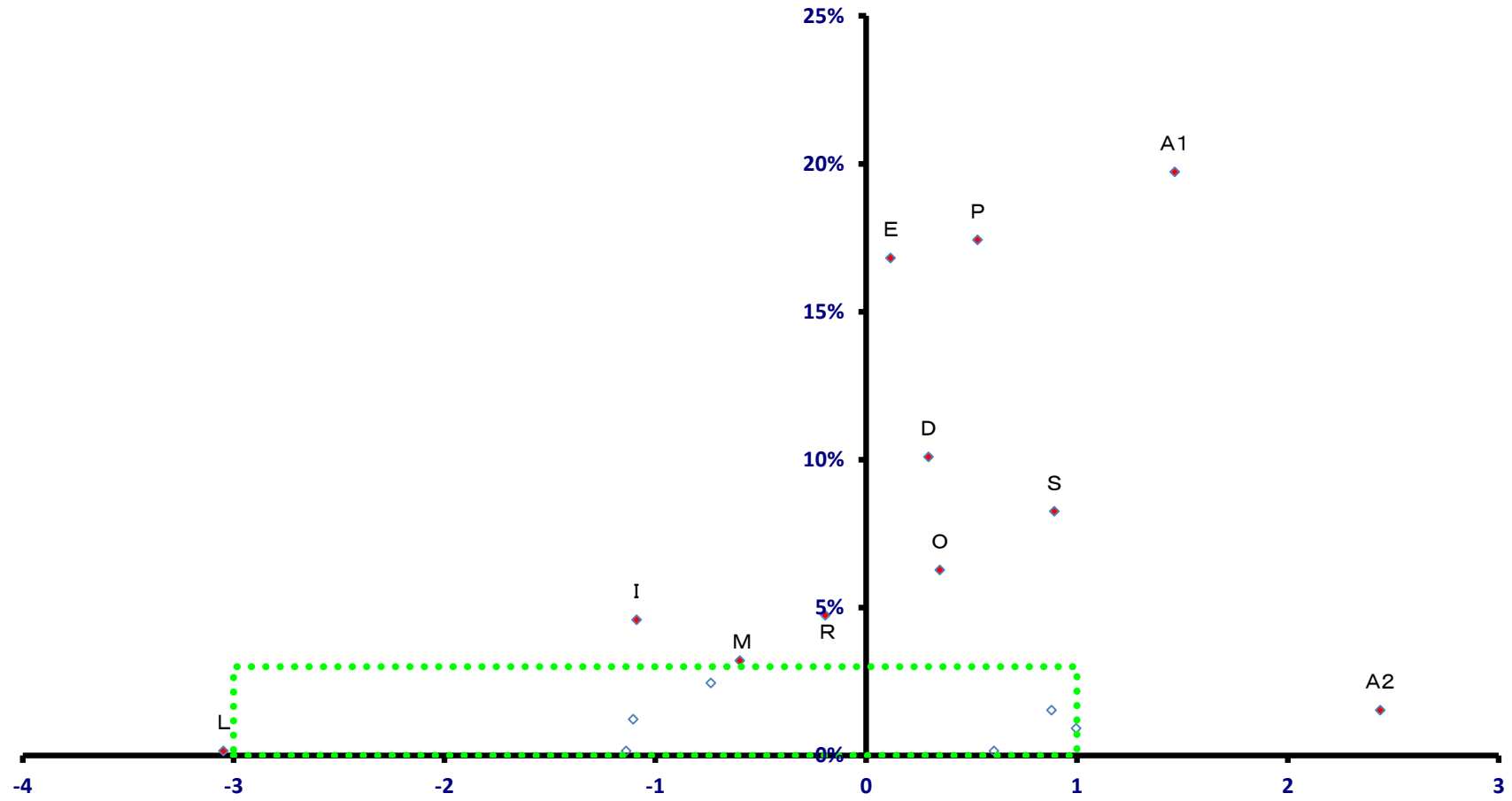

稼ぐ力
(修正特化係数の対数変換値)

泰阜村

全就業者数 654 人

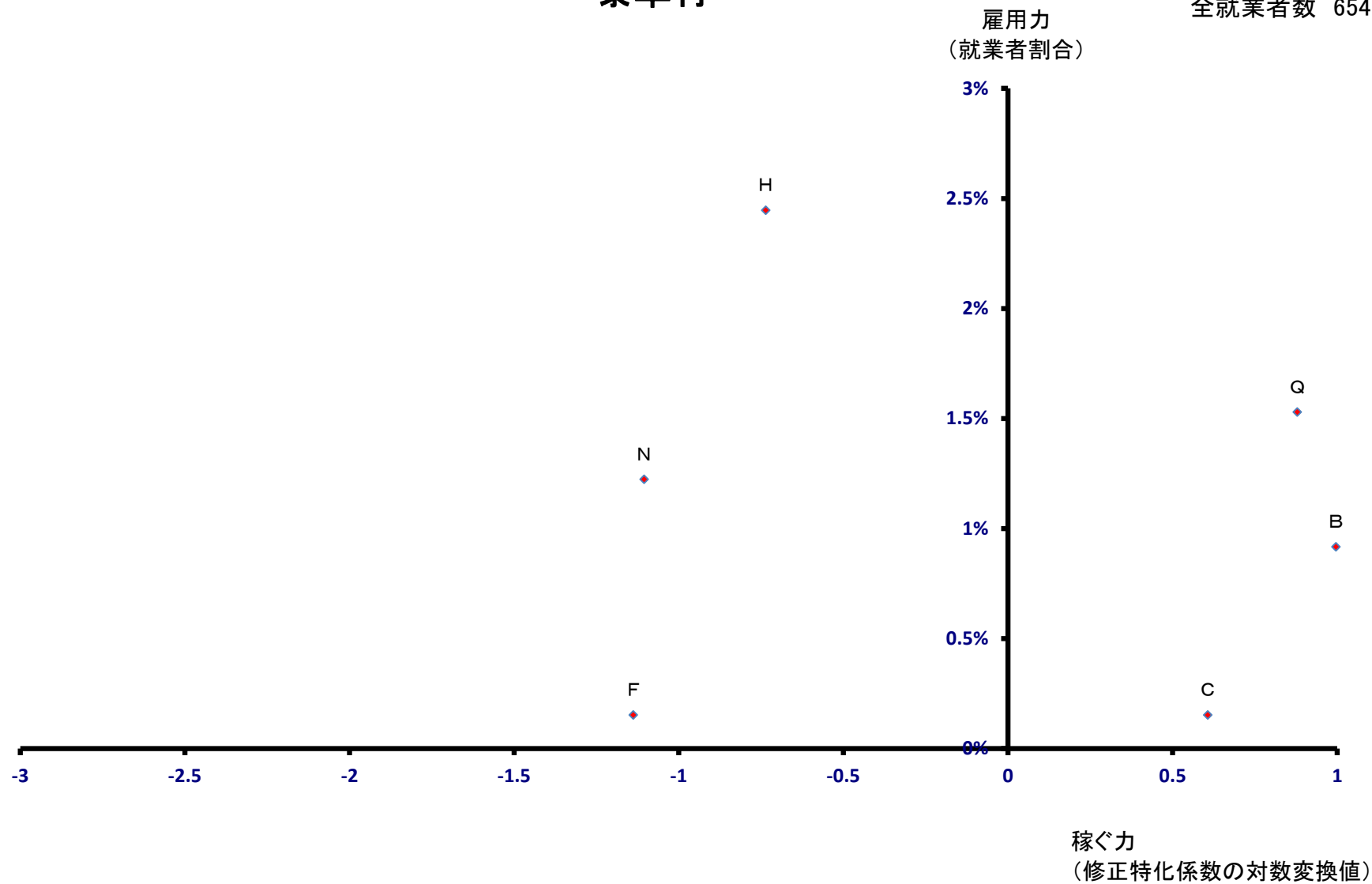

喬木村

全就業者数 2,557 人

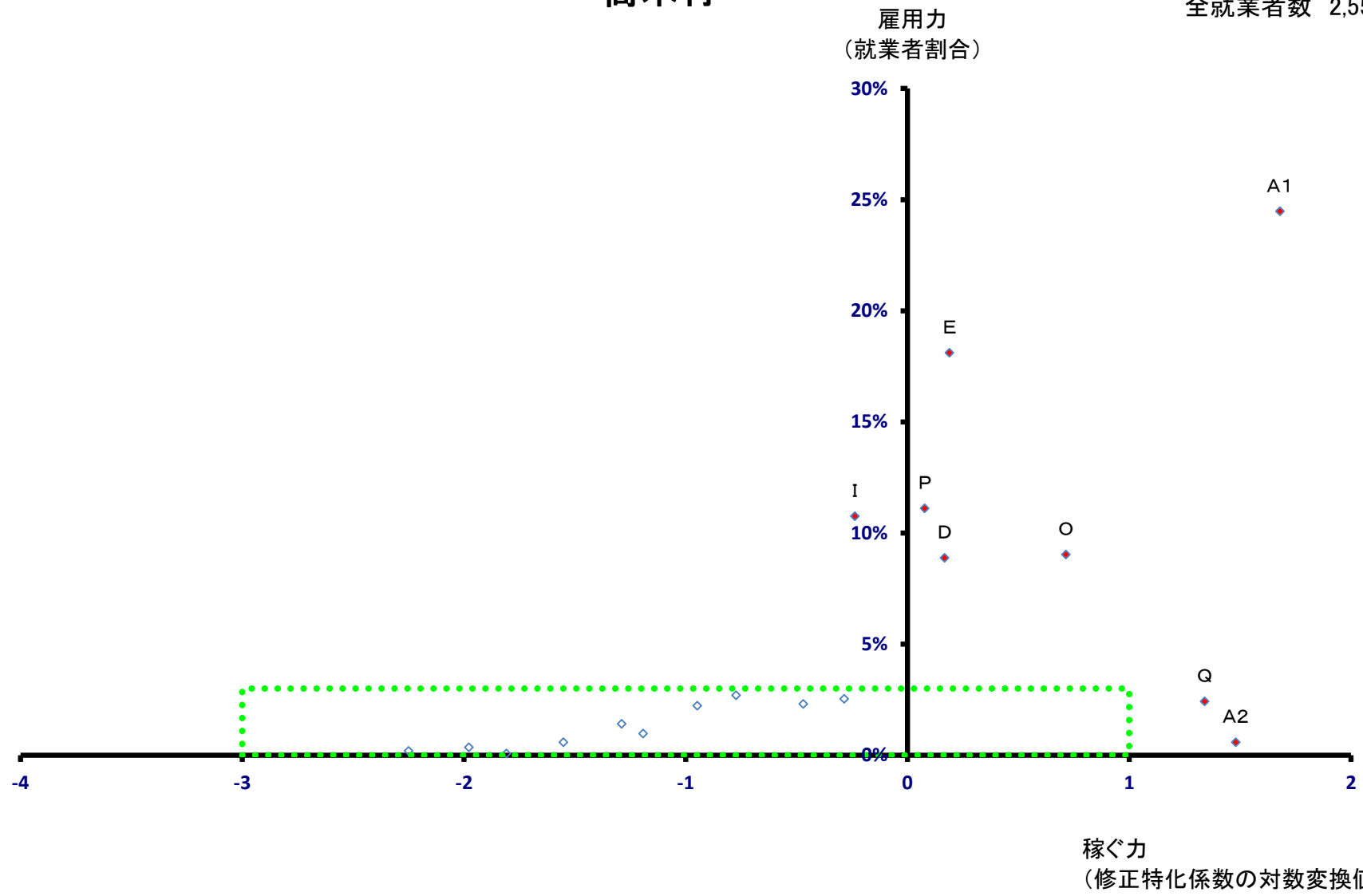

喬木村

全就業者数 2,557 人

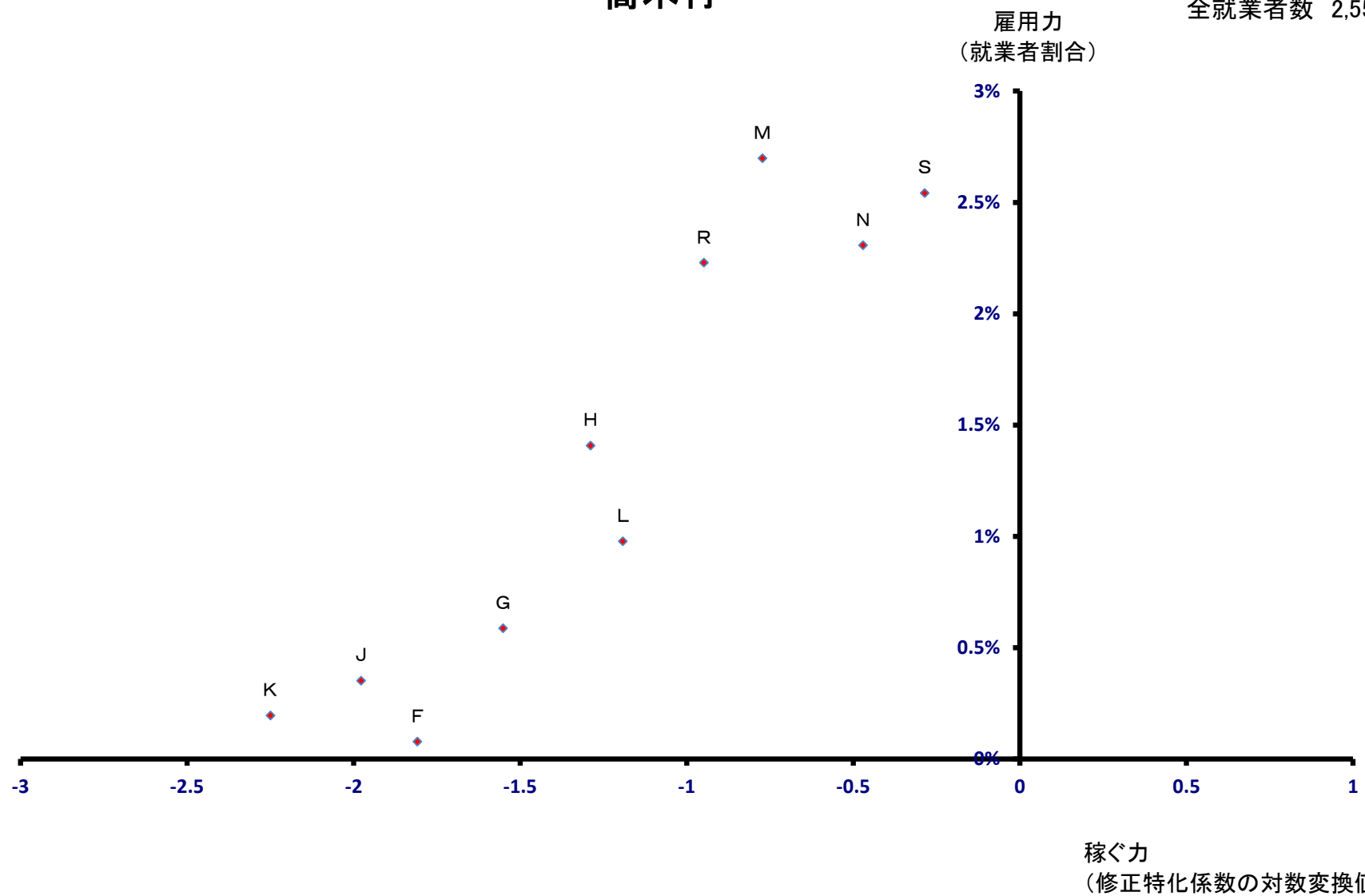

豊丘村

全就業者数 2,795 人

雇用力
(就業者割合)

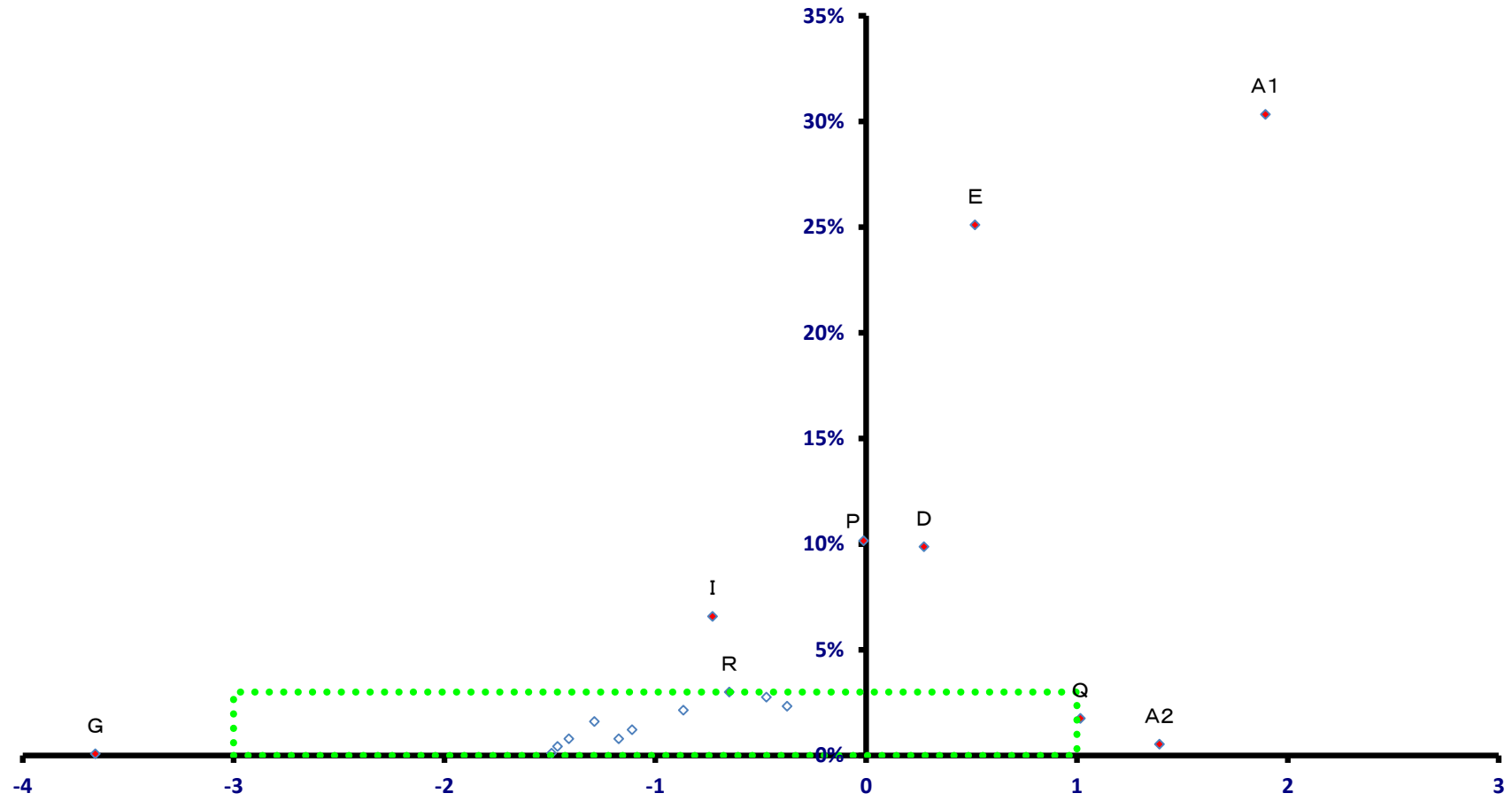

稼ぐ力
(修正特化係数の対数変換値)

豊丘村

全就業者数 2,795 人

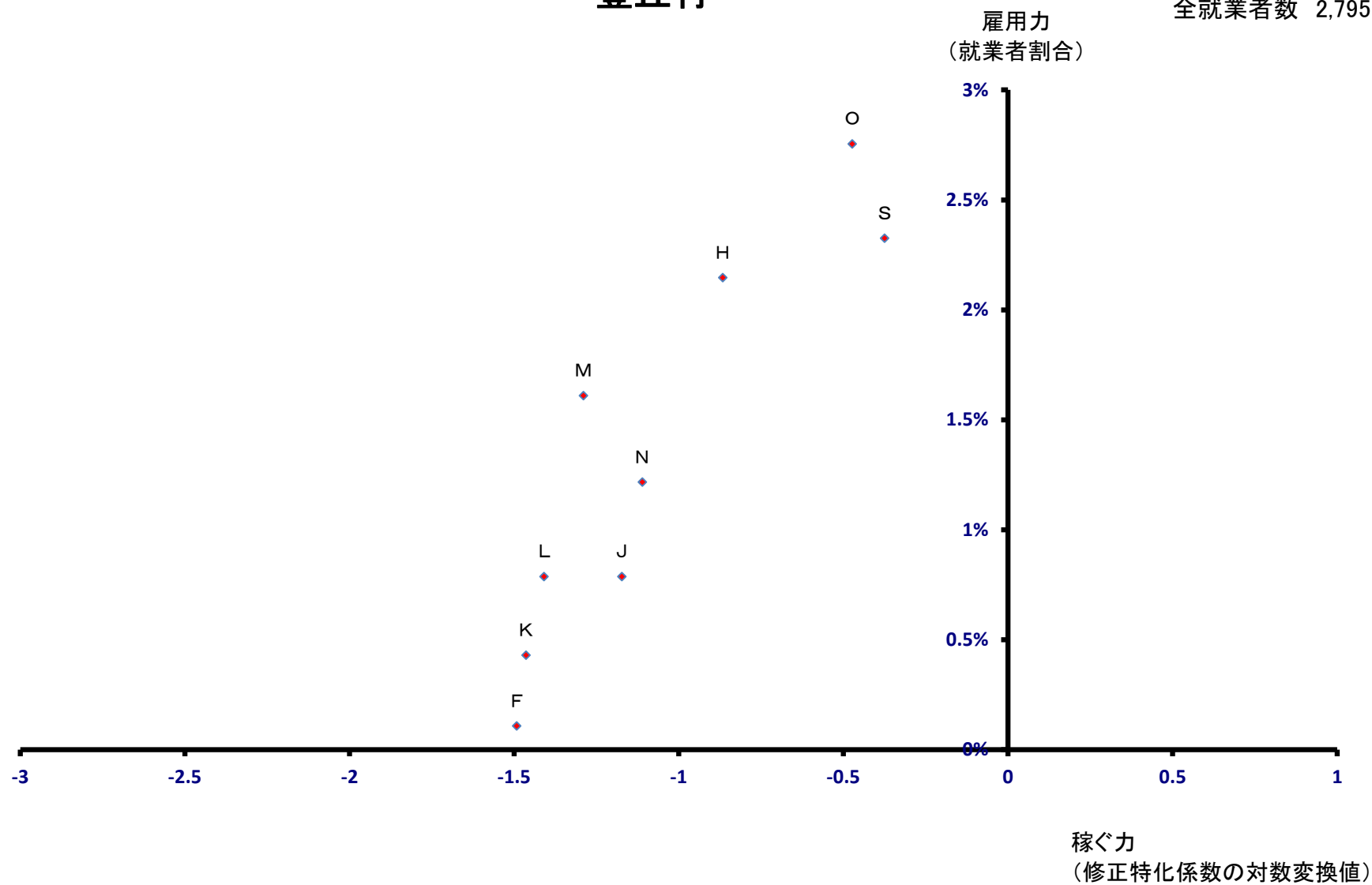

大鹿村

全就業者数 590 人

雇用力
(就業者割合)

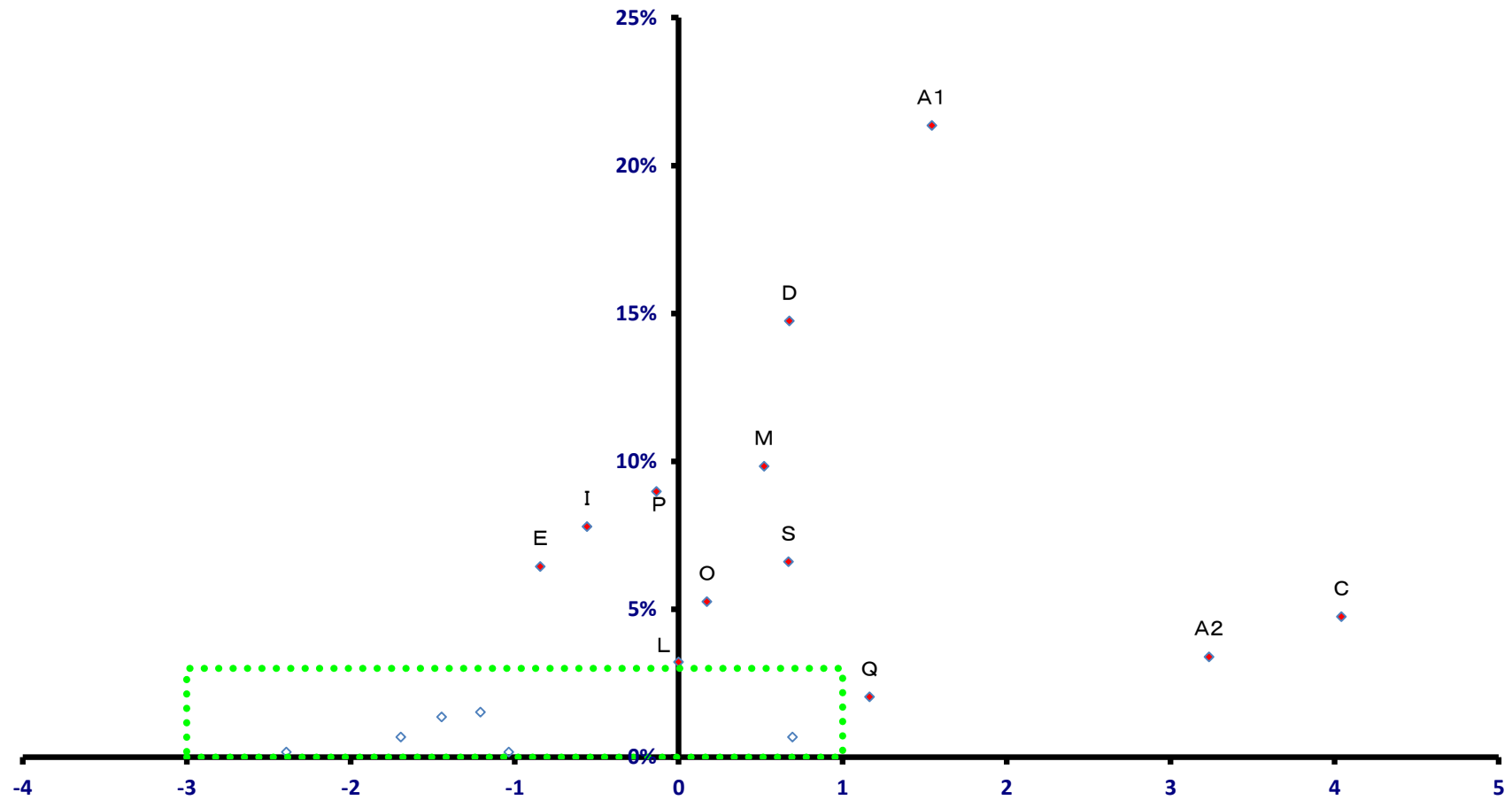

稼ぐ力
(修正特化係数の対数変換値)

大鹿村

全就業者数 590 人

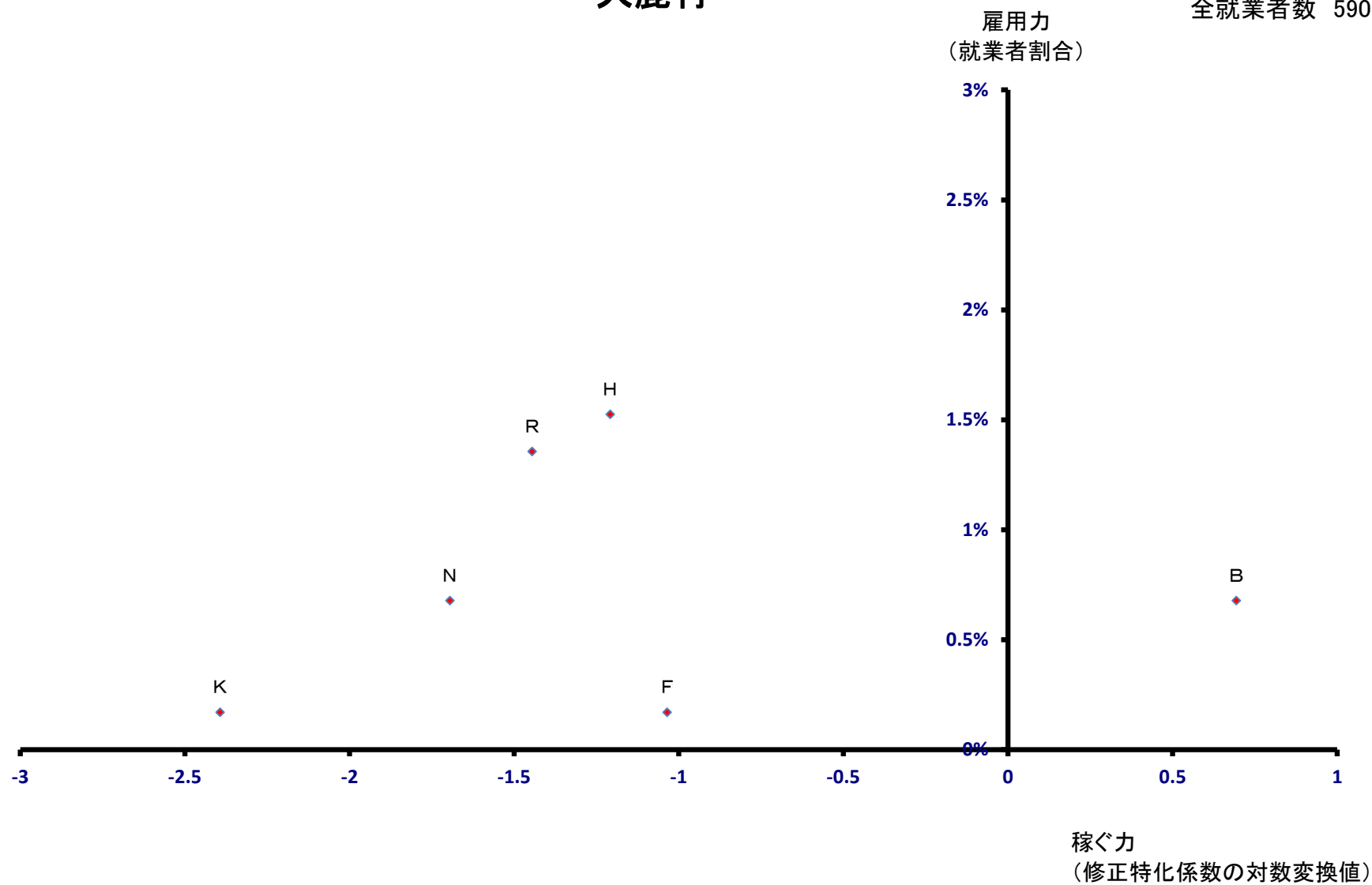

上松町

全就業者数 2,572 人

雇用力
(就業者割合)

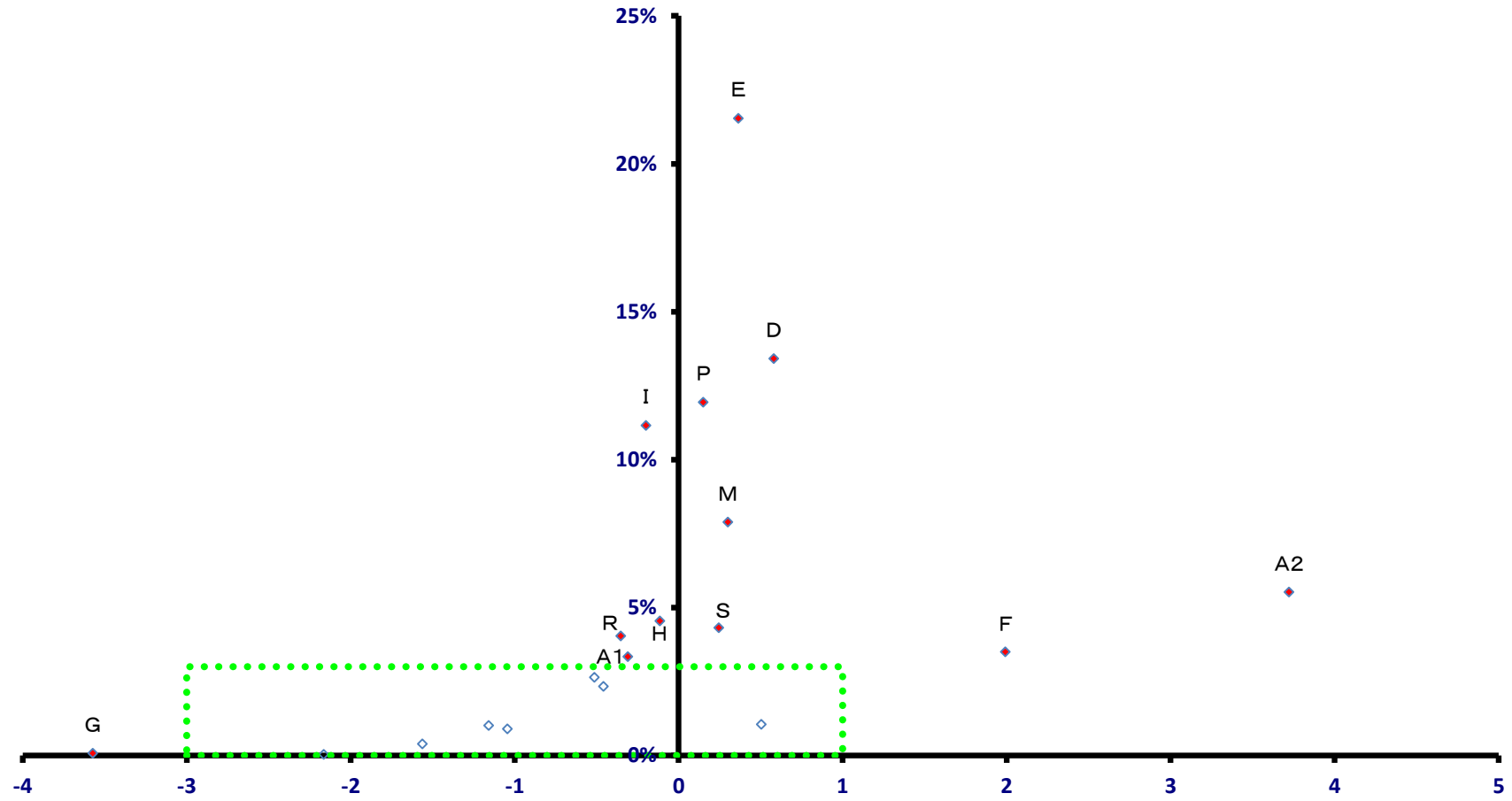

稼ぐ力
(修正特化係数の対数変換値)

上松町

全就業者数 2,572 人

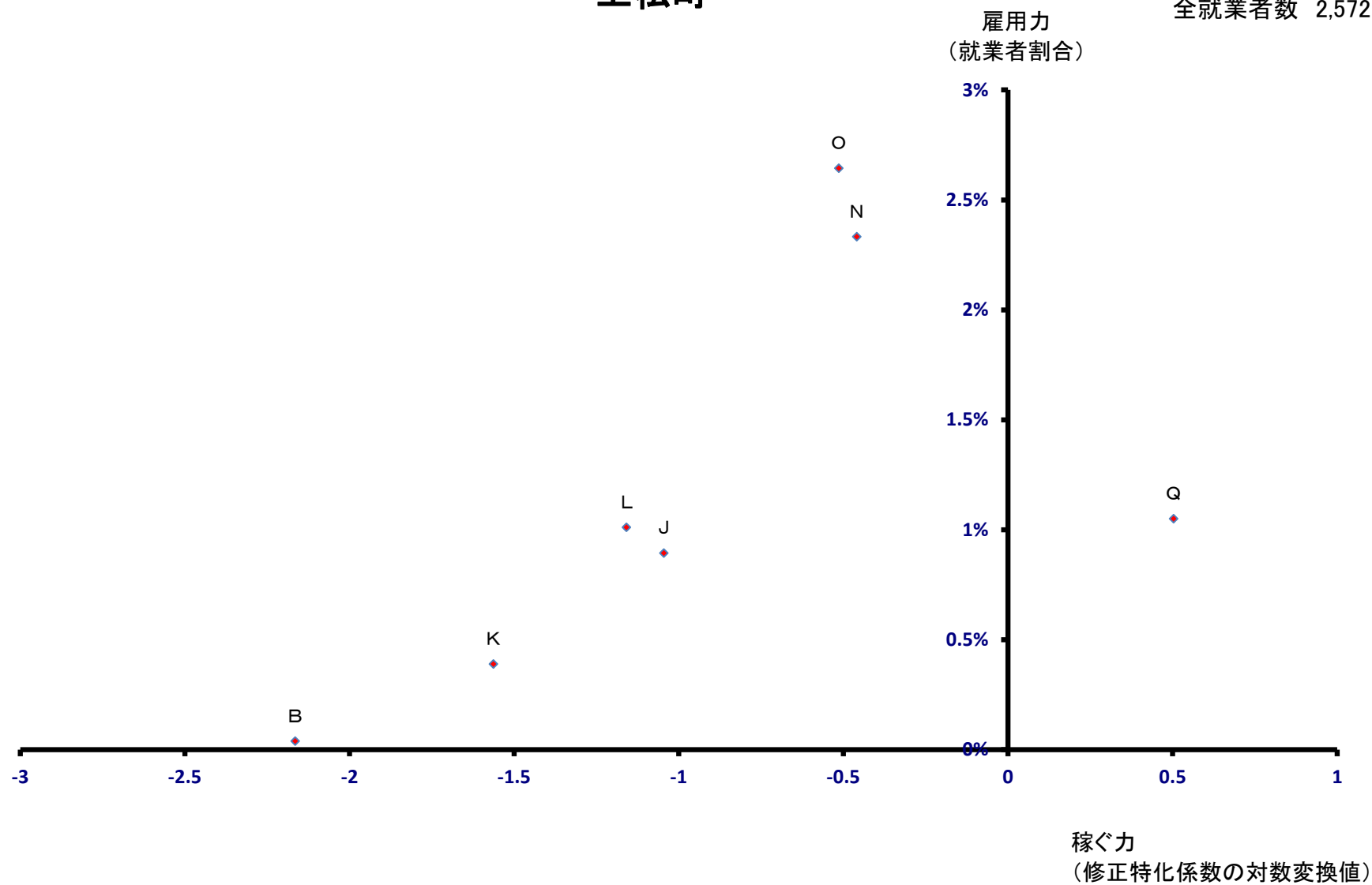

南木曾町

雇用力
(就業者割合)

全就業者数 2,124 人

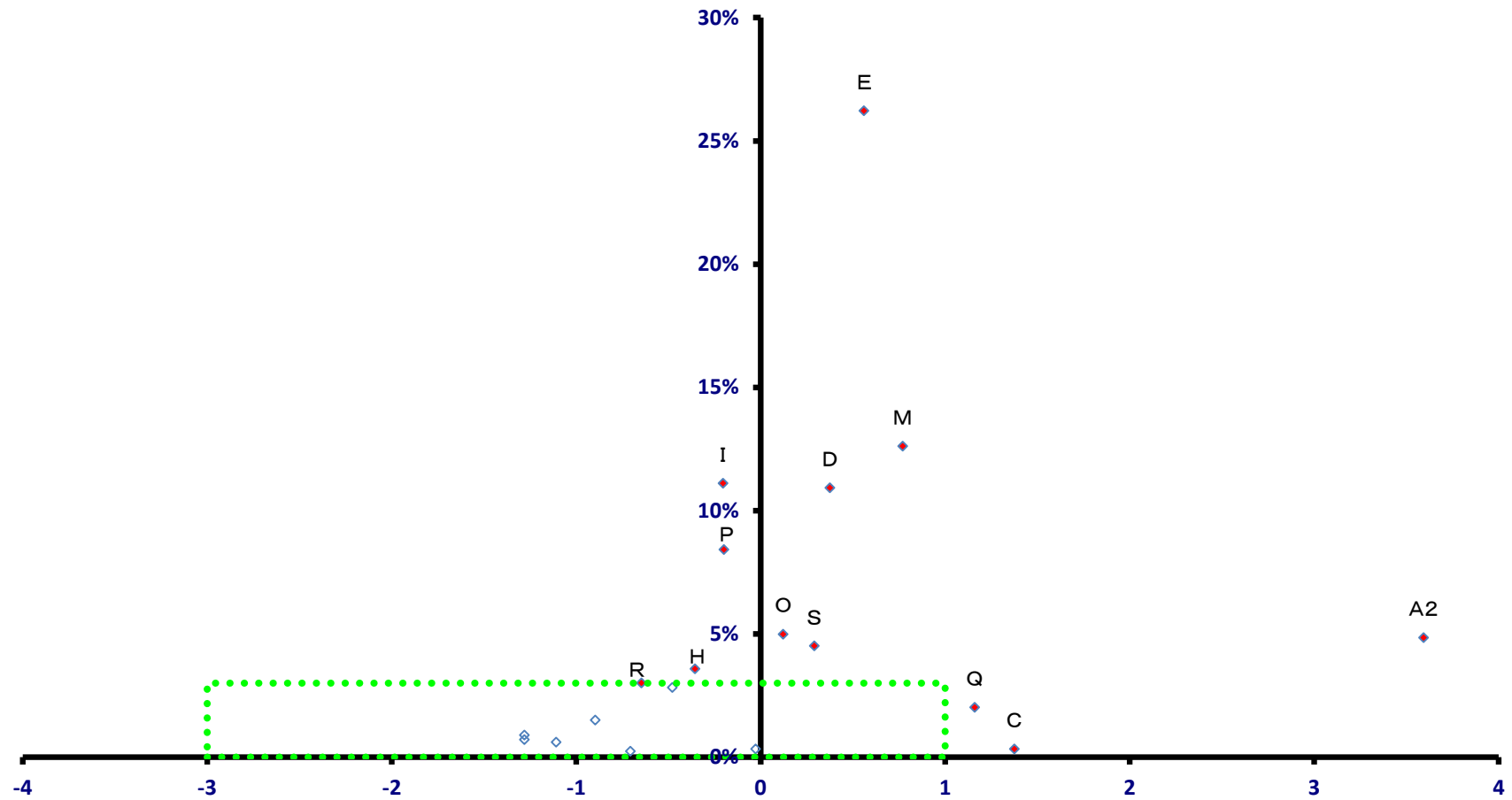

稼ぐ力
(修正特化係数の対数変換値)

南木曾町

全就業者数 2,124 人

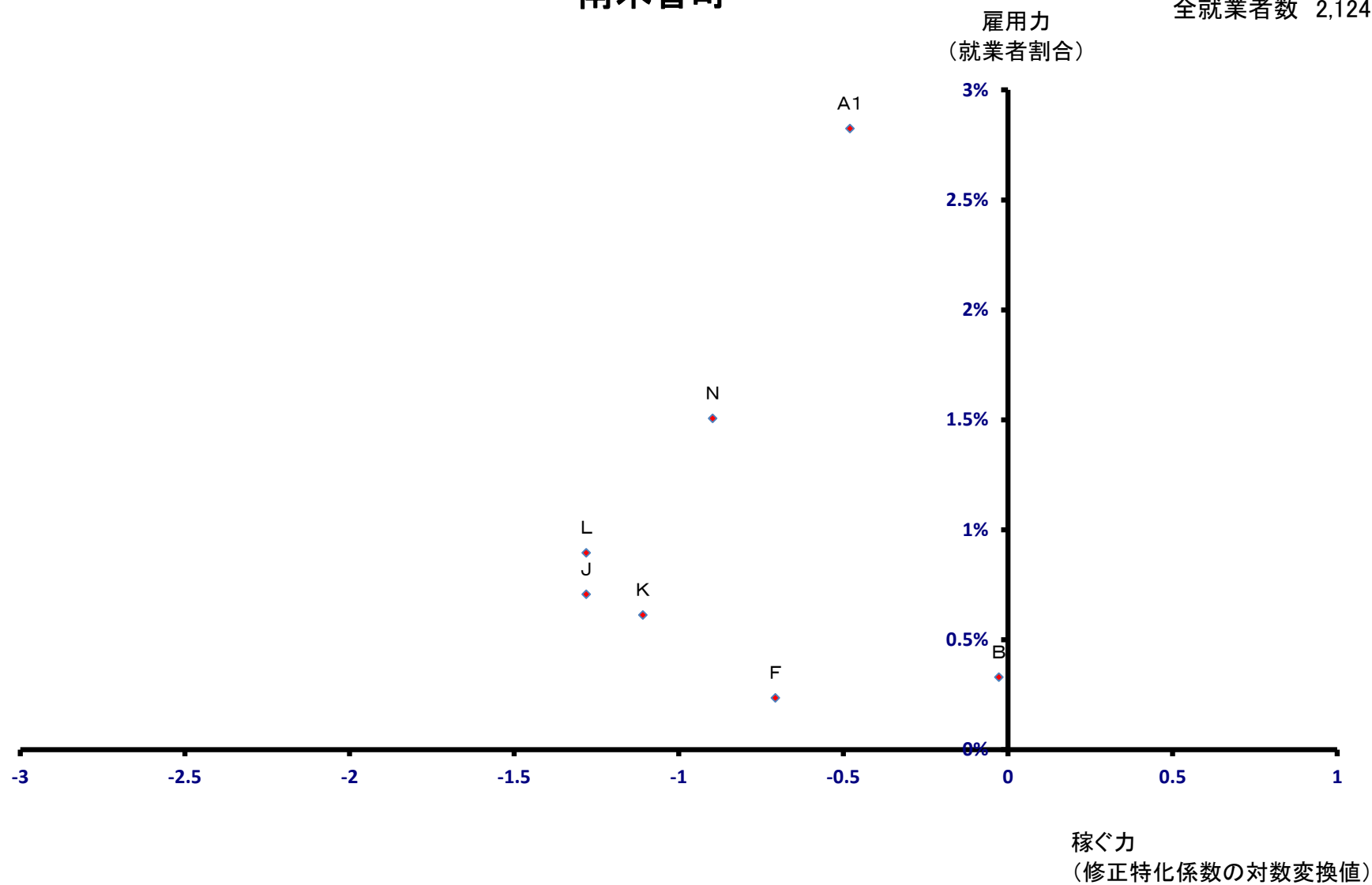

木祖村

全就業者数 1,064 人

雇用力
(就業者割合)

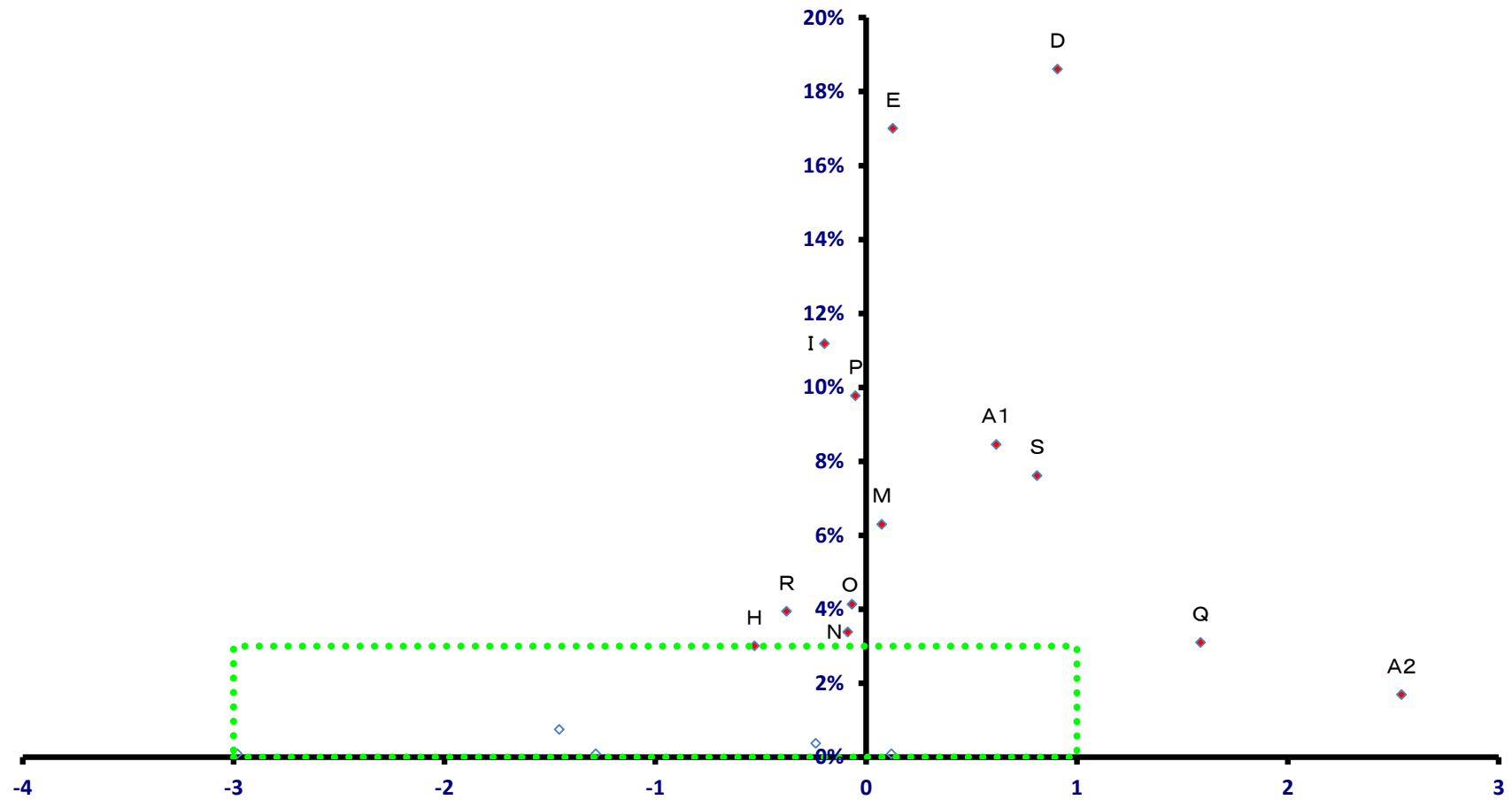

稼ぐ力
(修正特化係数の対数変換値)

木祖村

全就業者数 1,064 人

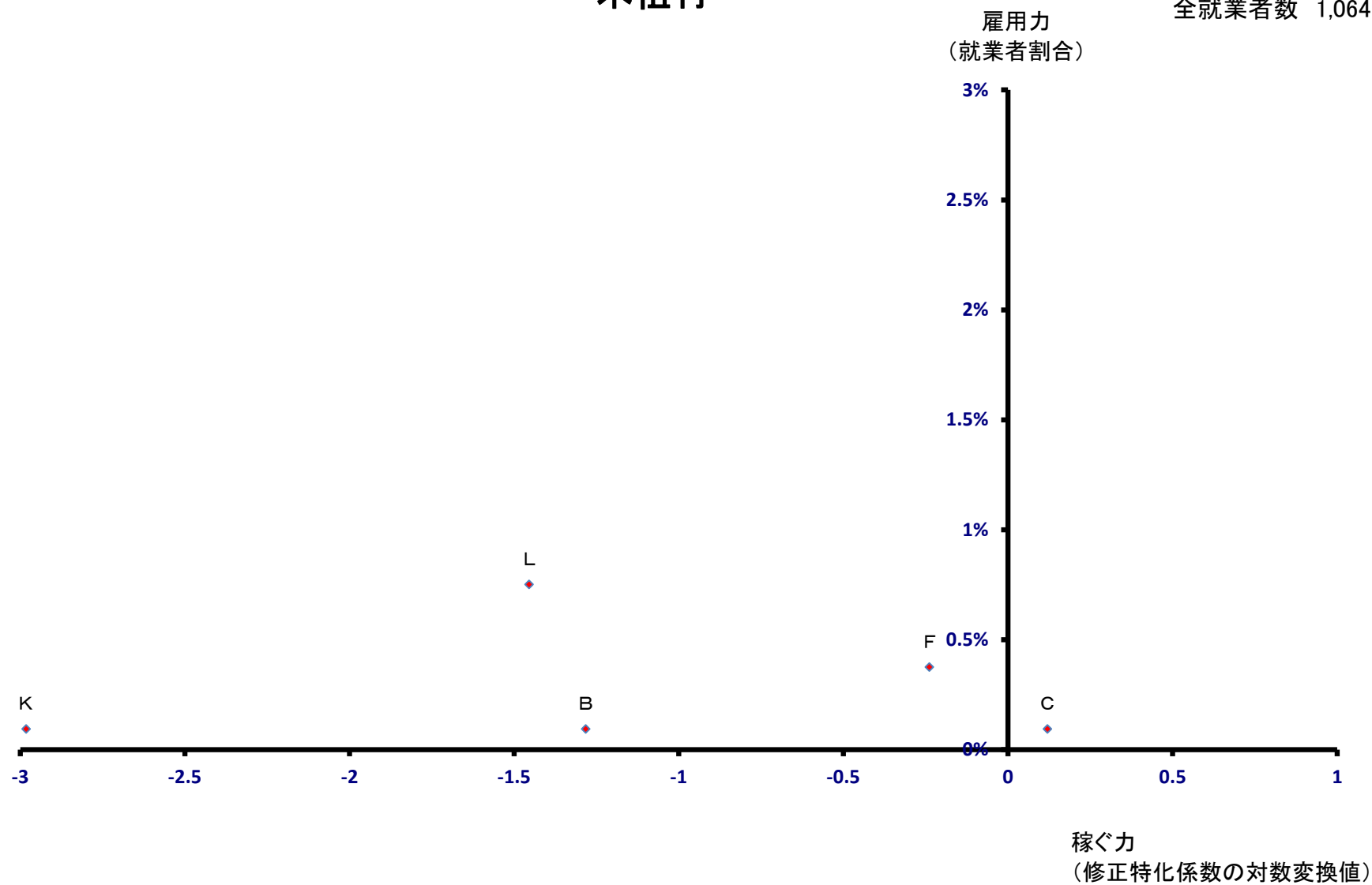

王滝村

全就業者数 474 人

雇用力
(就業者割合)

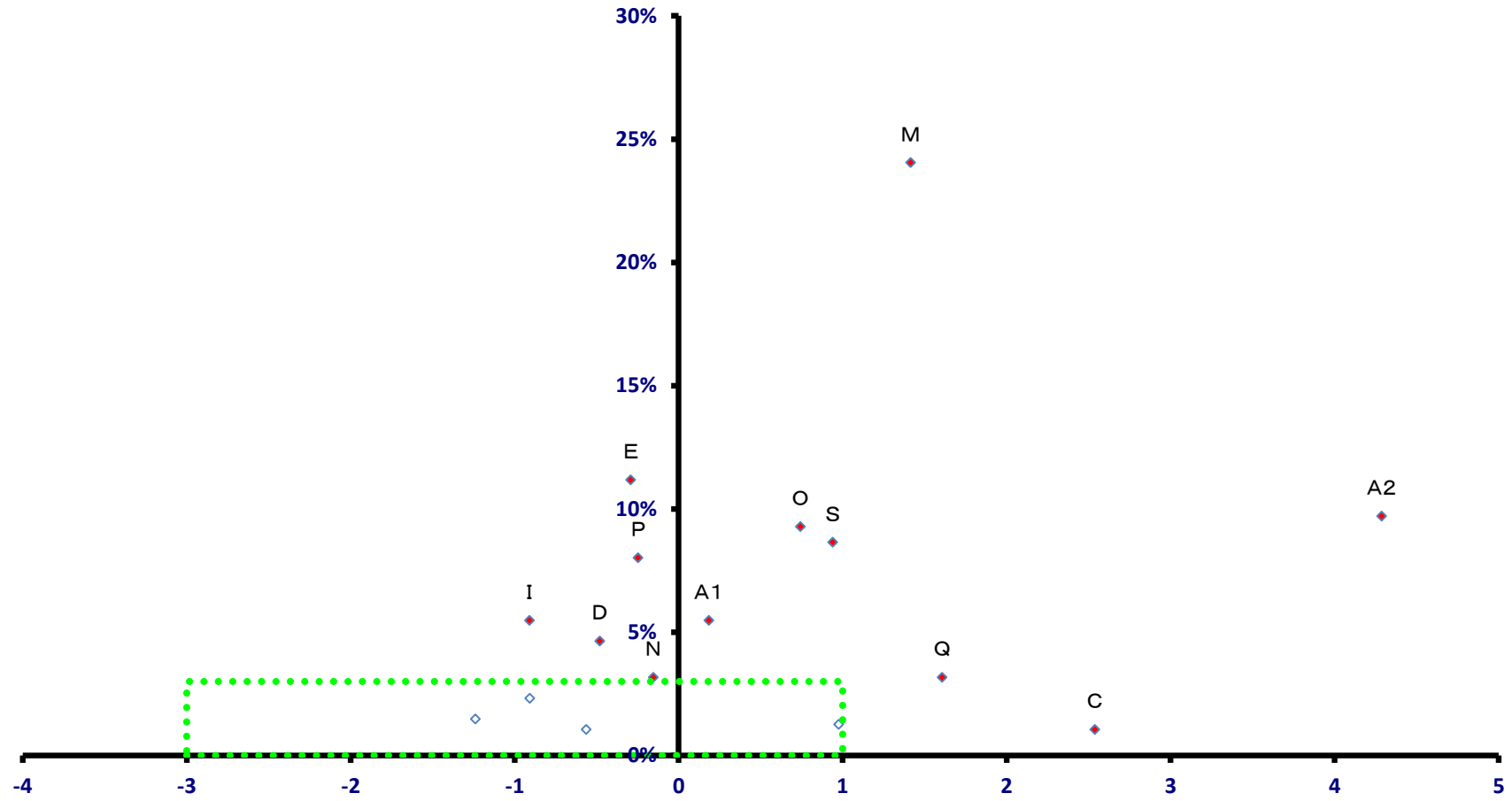

稼ぐ力
(修正特化係数の対数変換値)

王滝村

全就業者数 474 人

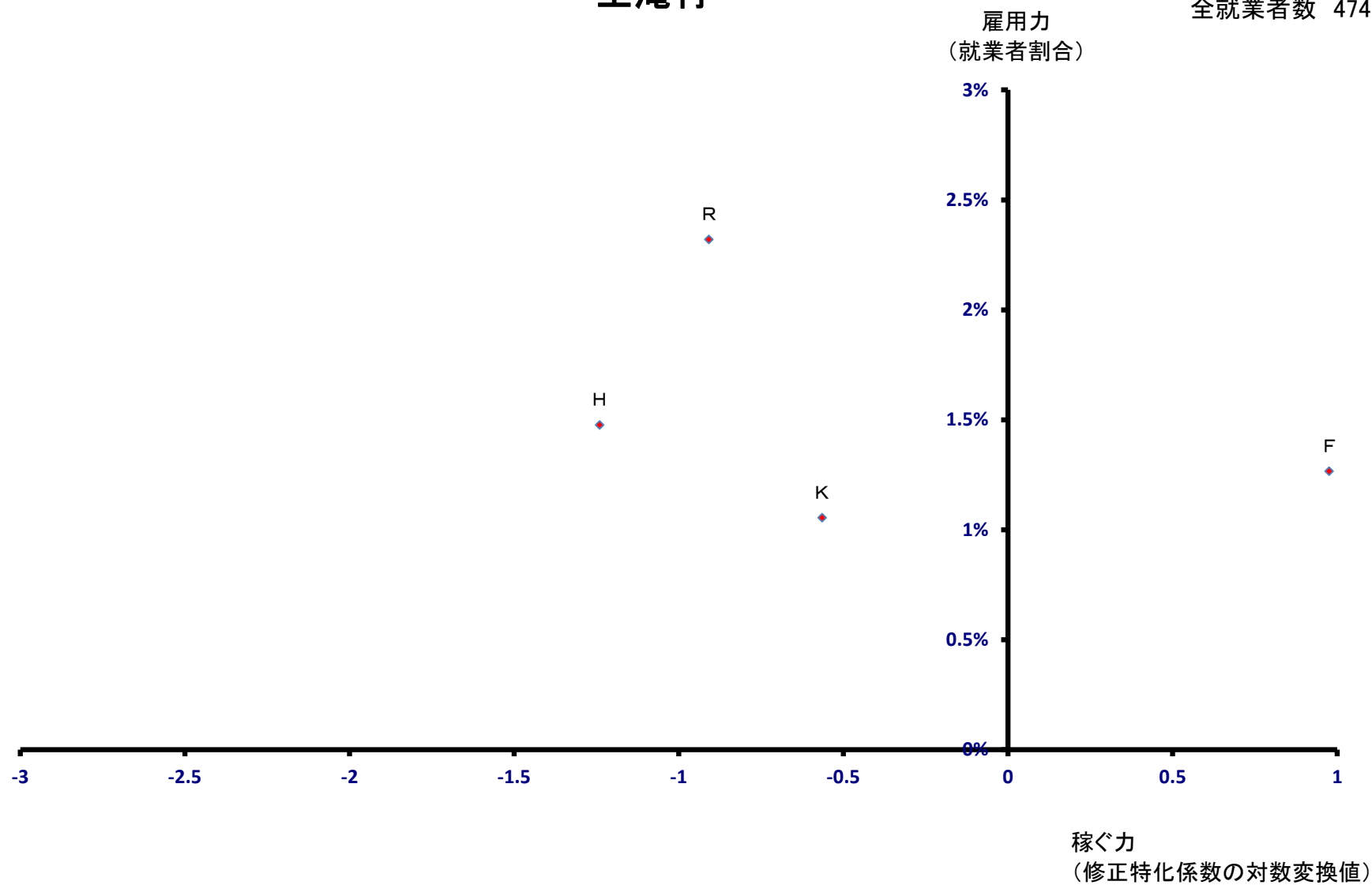

大桑村

雇用力
(就業者割合)

全就業者数 1,861 人

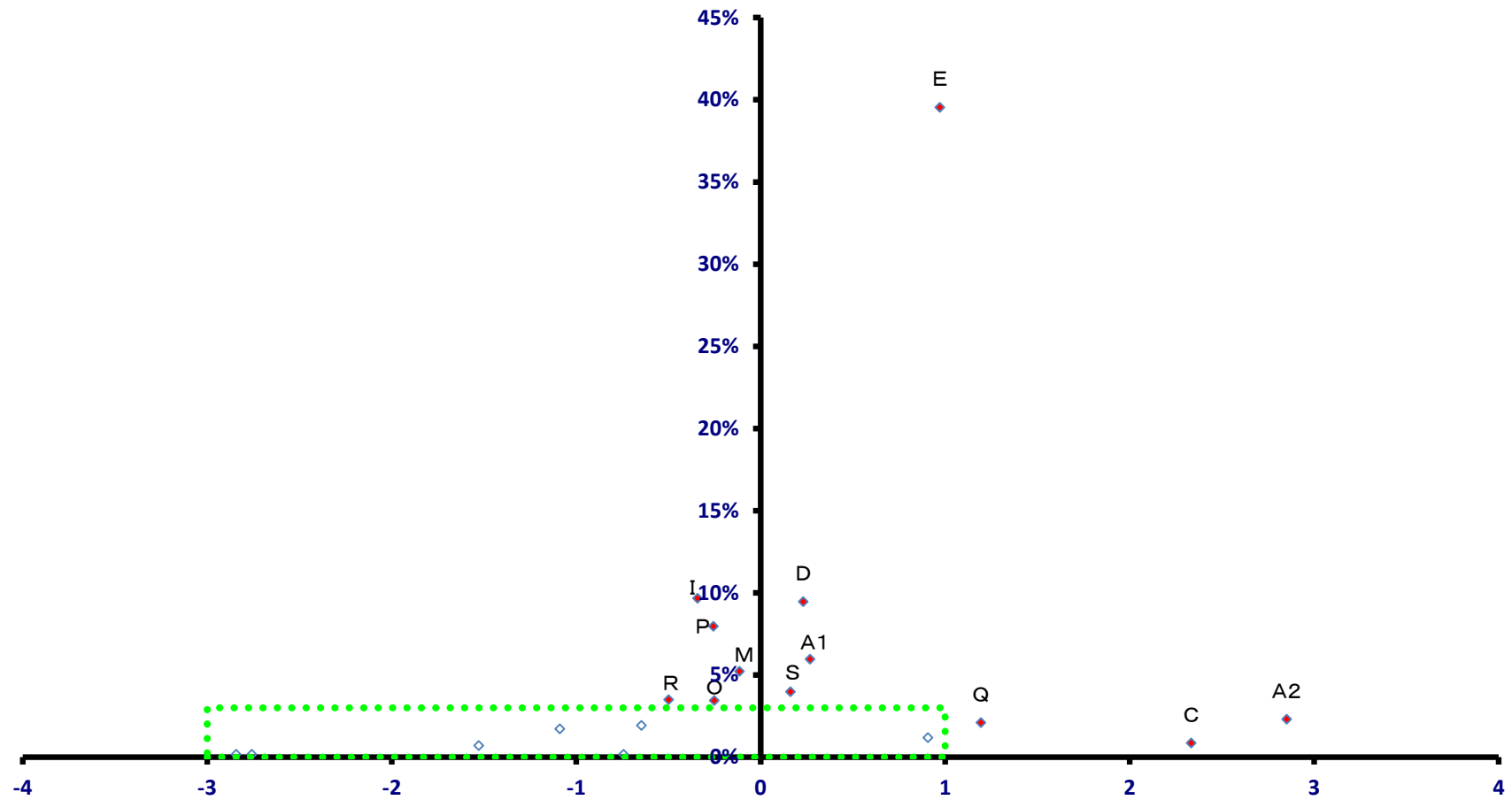

稼ぐ力
(修正特化係数の対数変換値)

大桑村

全就業者数 1,861 人

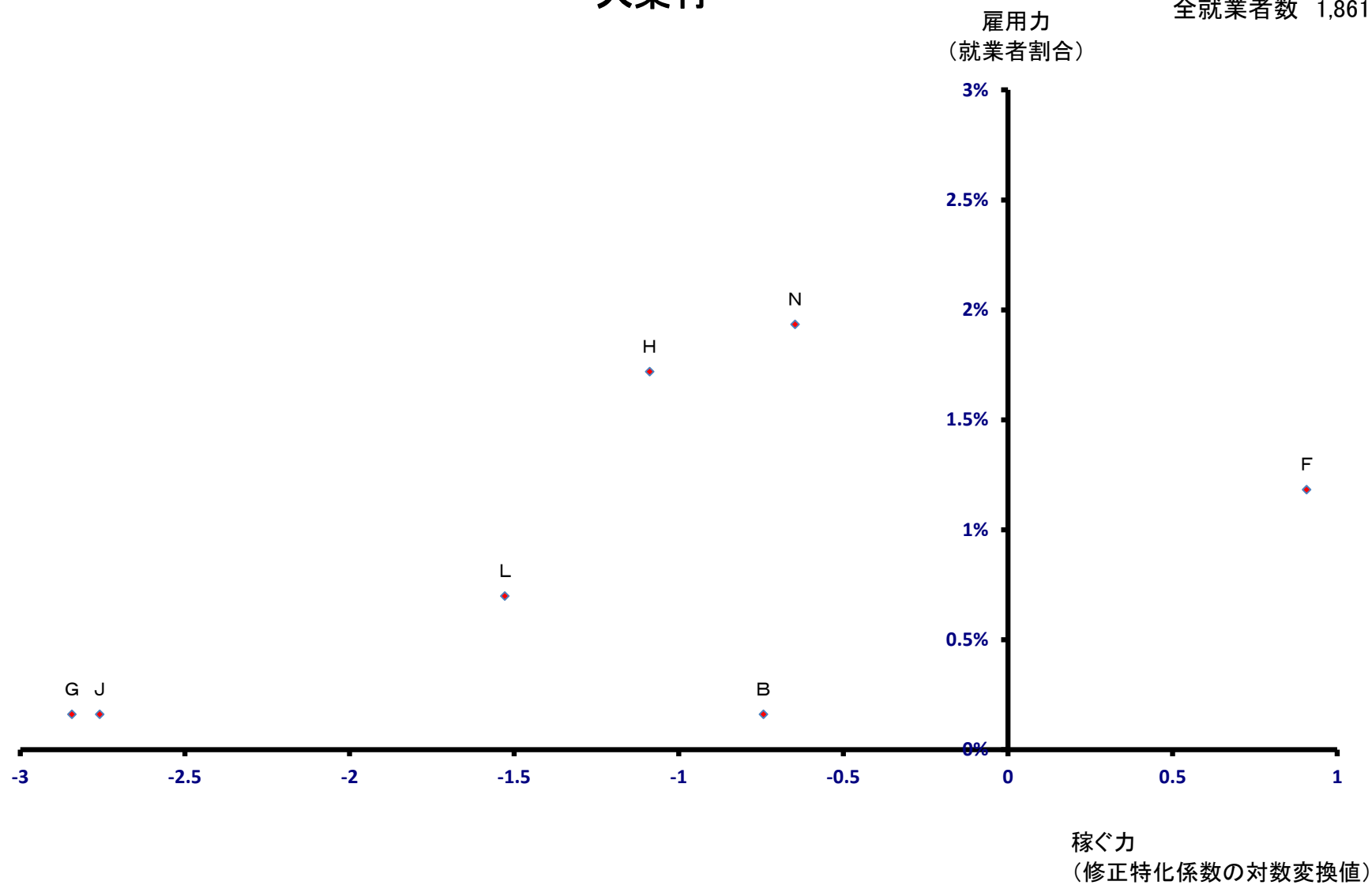

木曾町

全就業者数 6,828 人

雇用力
(就業者割合)

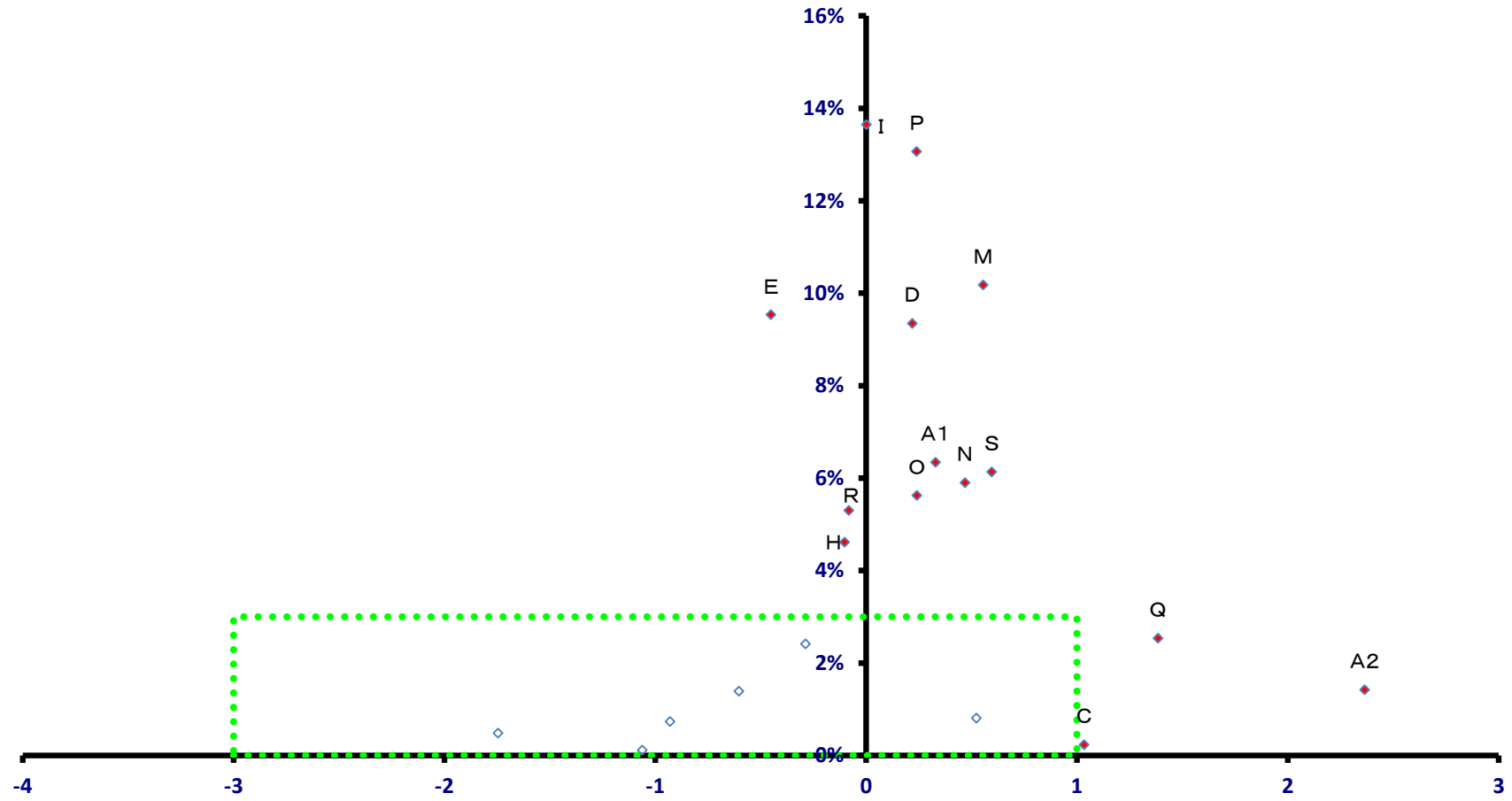

稼ぐ力
(修正特化係数の対数変換値)

木曾町

全就業者数 6,828 人

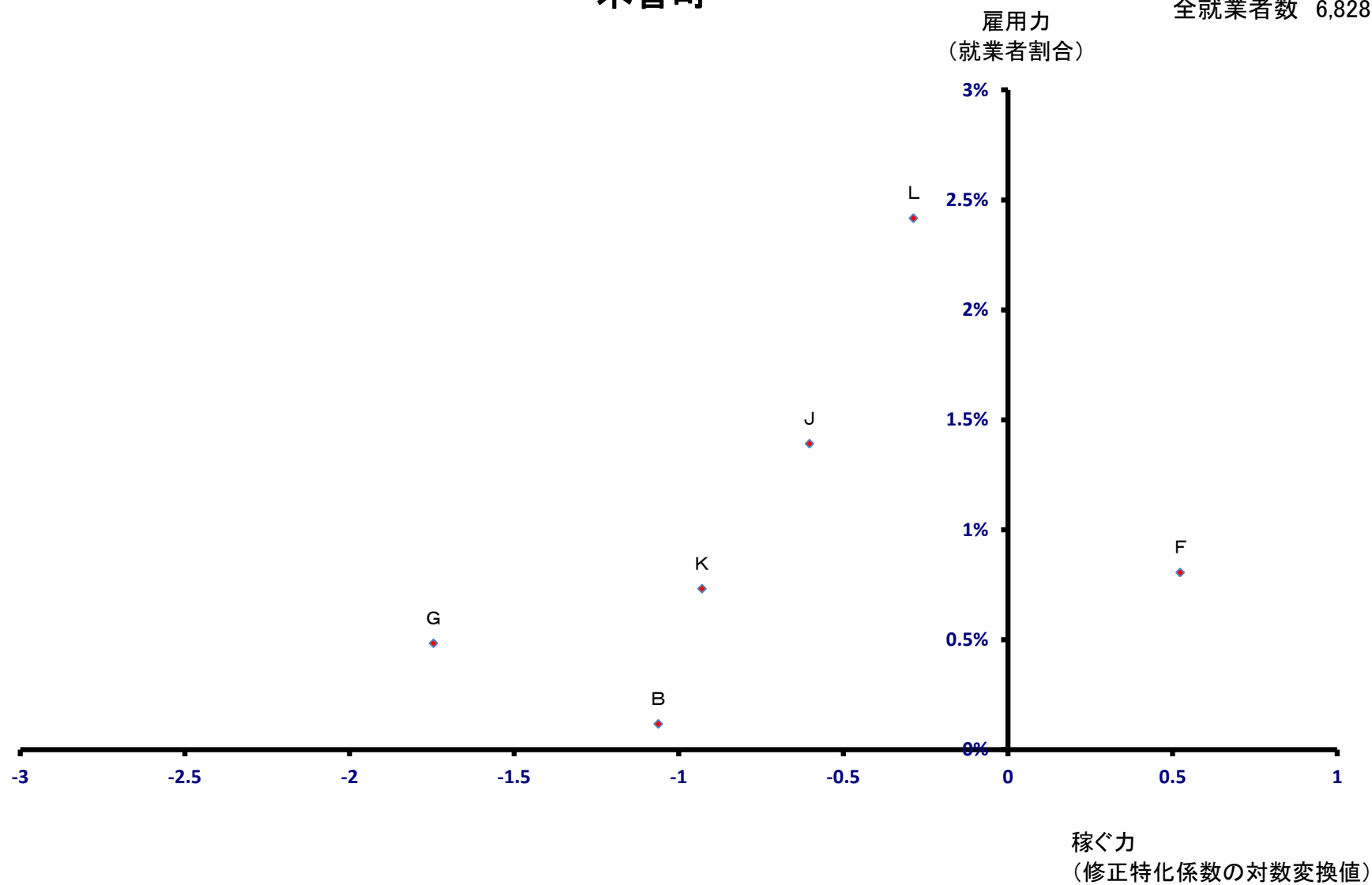

麻績村

全就業者数 1,119 人

雇用力
(就業者割合)

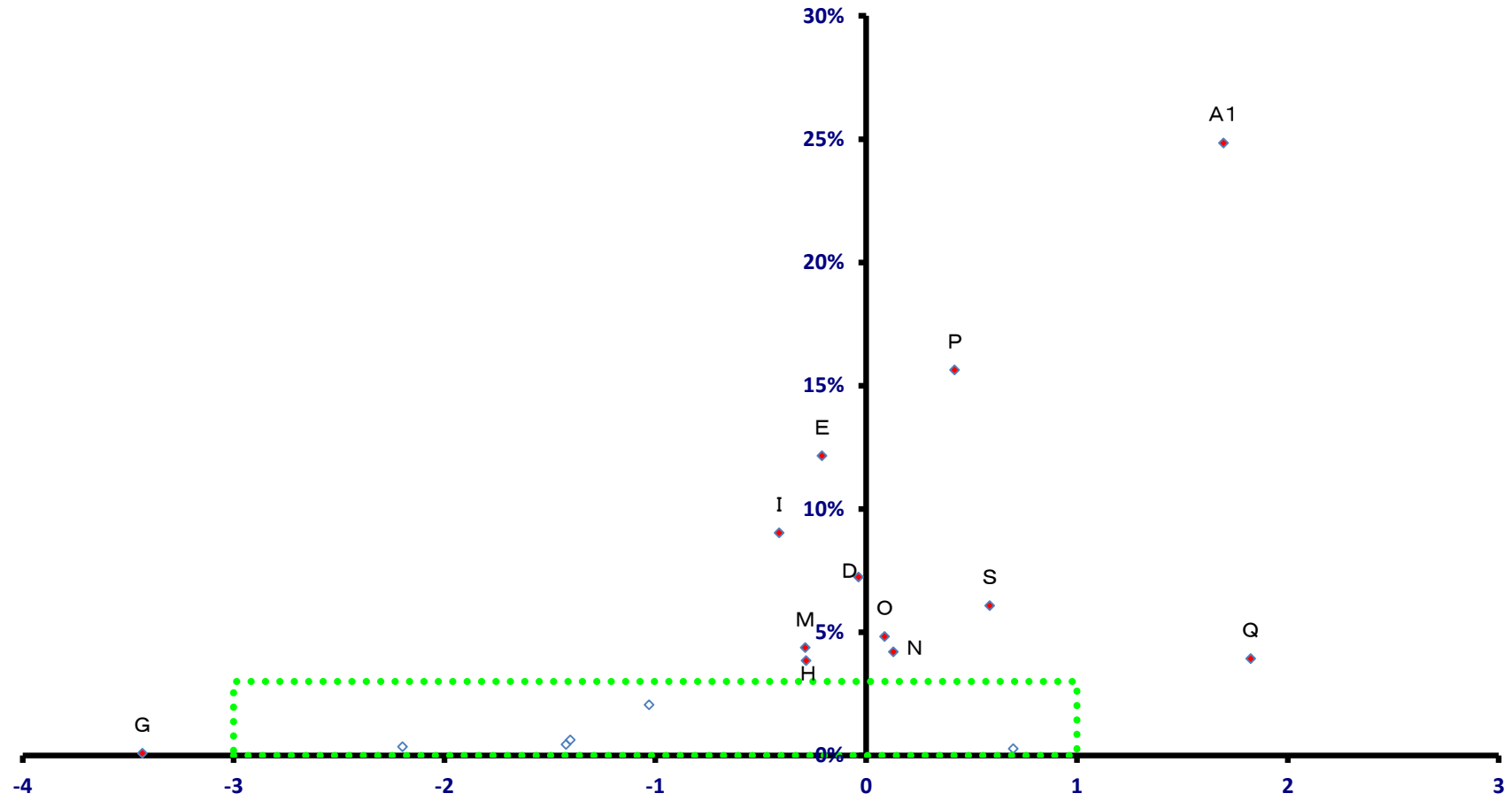

稼ぐ力
(修正特化係数の対数変換値)

麻績村

全就業者数 1,119 人

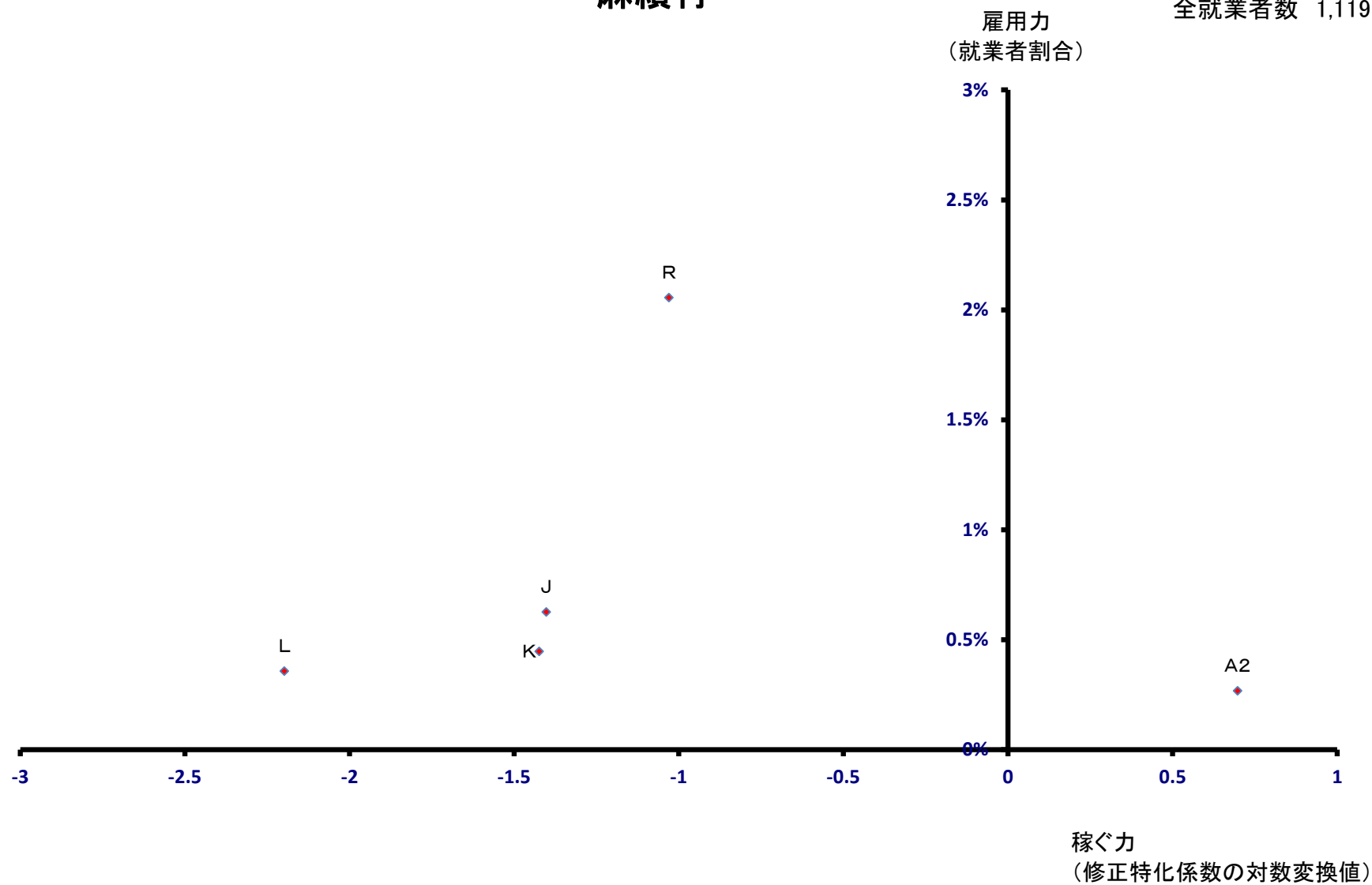

生坂村

全就業者数 631 人

雇用力
(就業者割合)

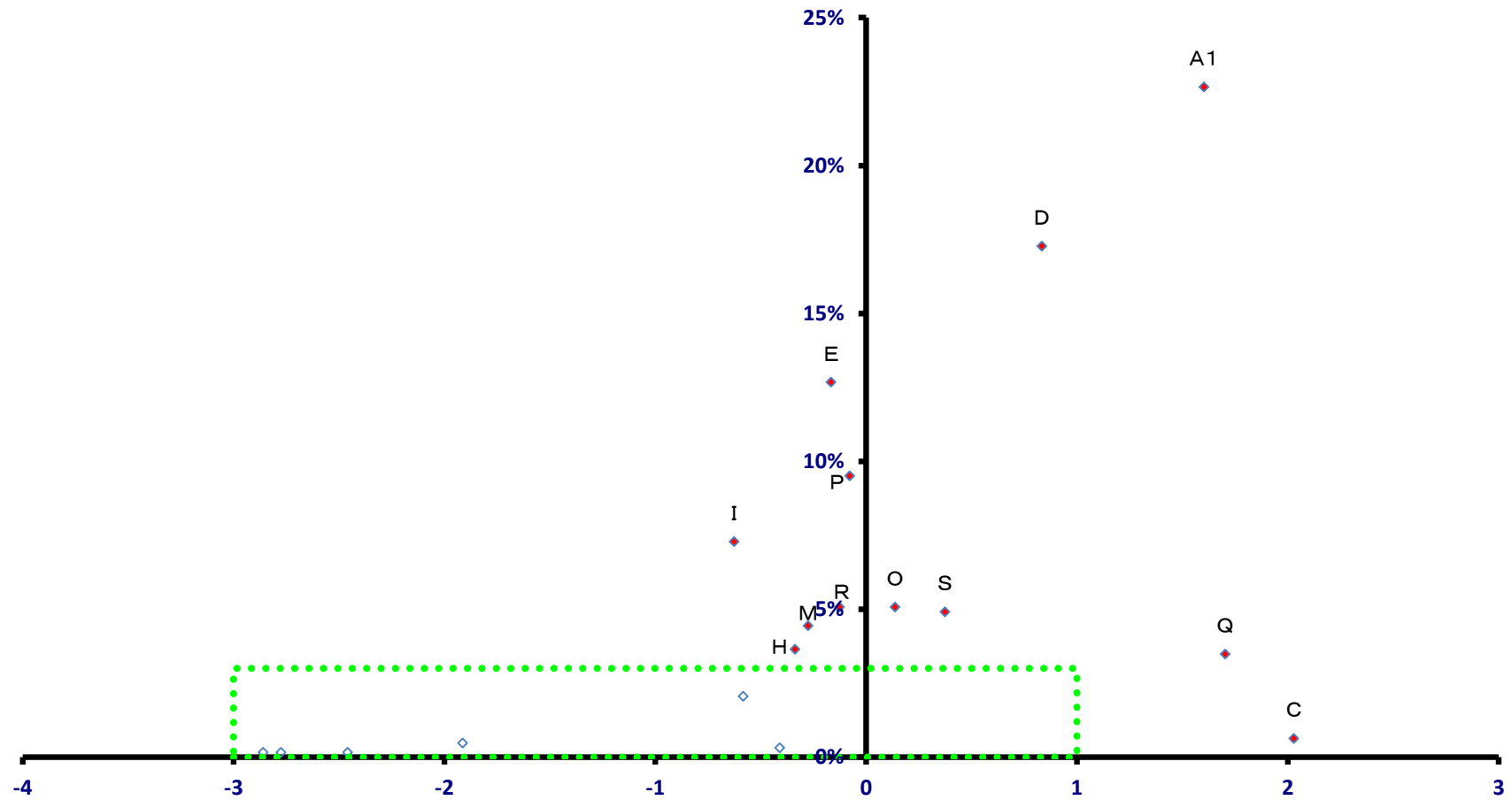

稼ぐ力
(修正特化係数の対数変換値)

生坂村

全就業者数 631 人

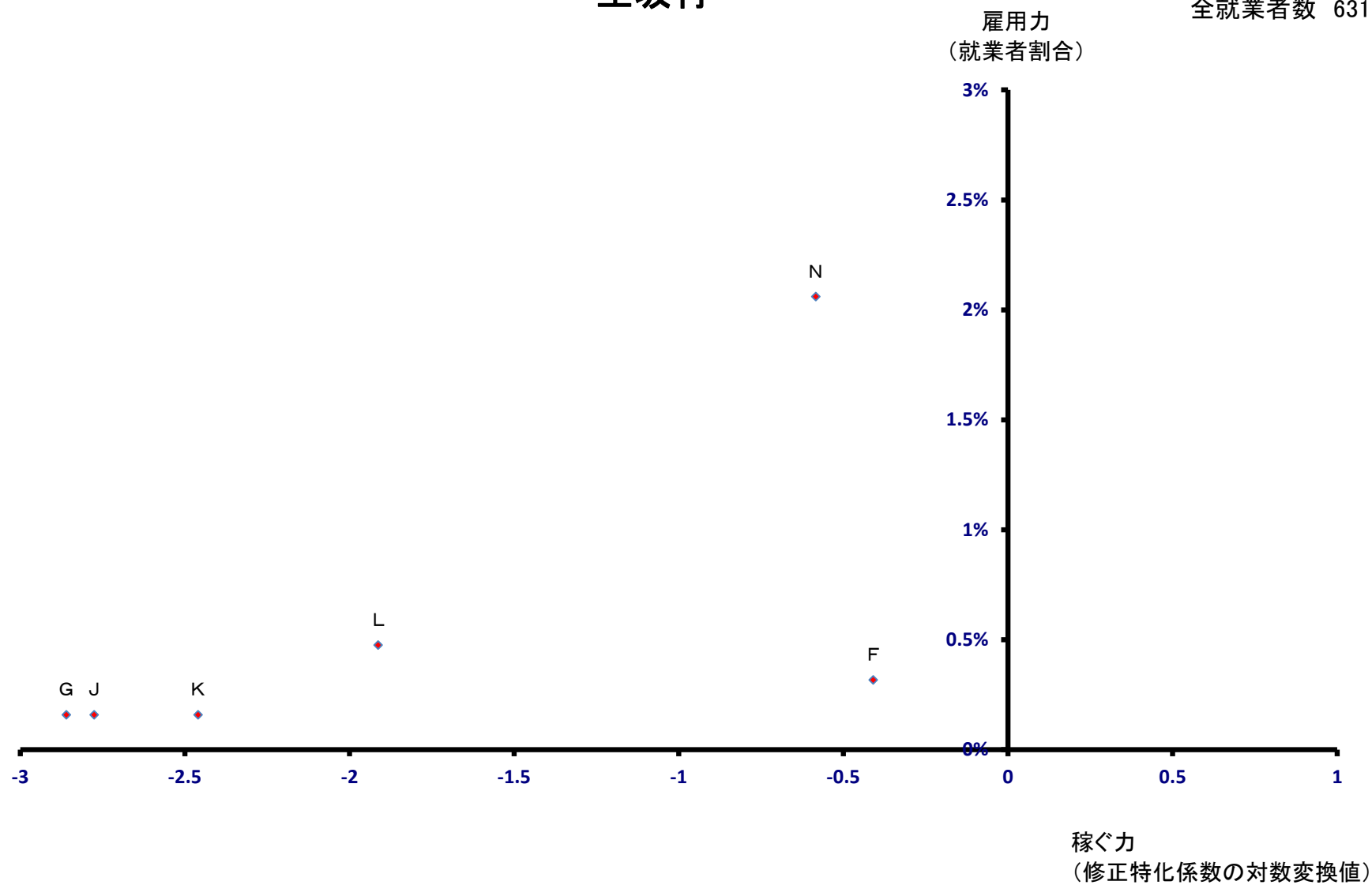

山形村

全就業者数 3,719 人

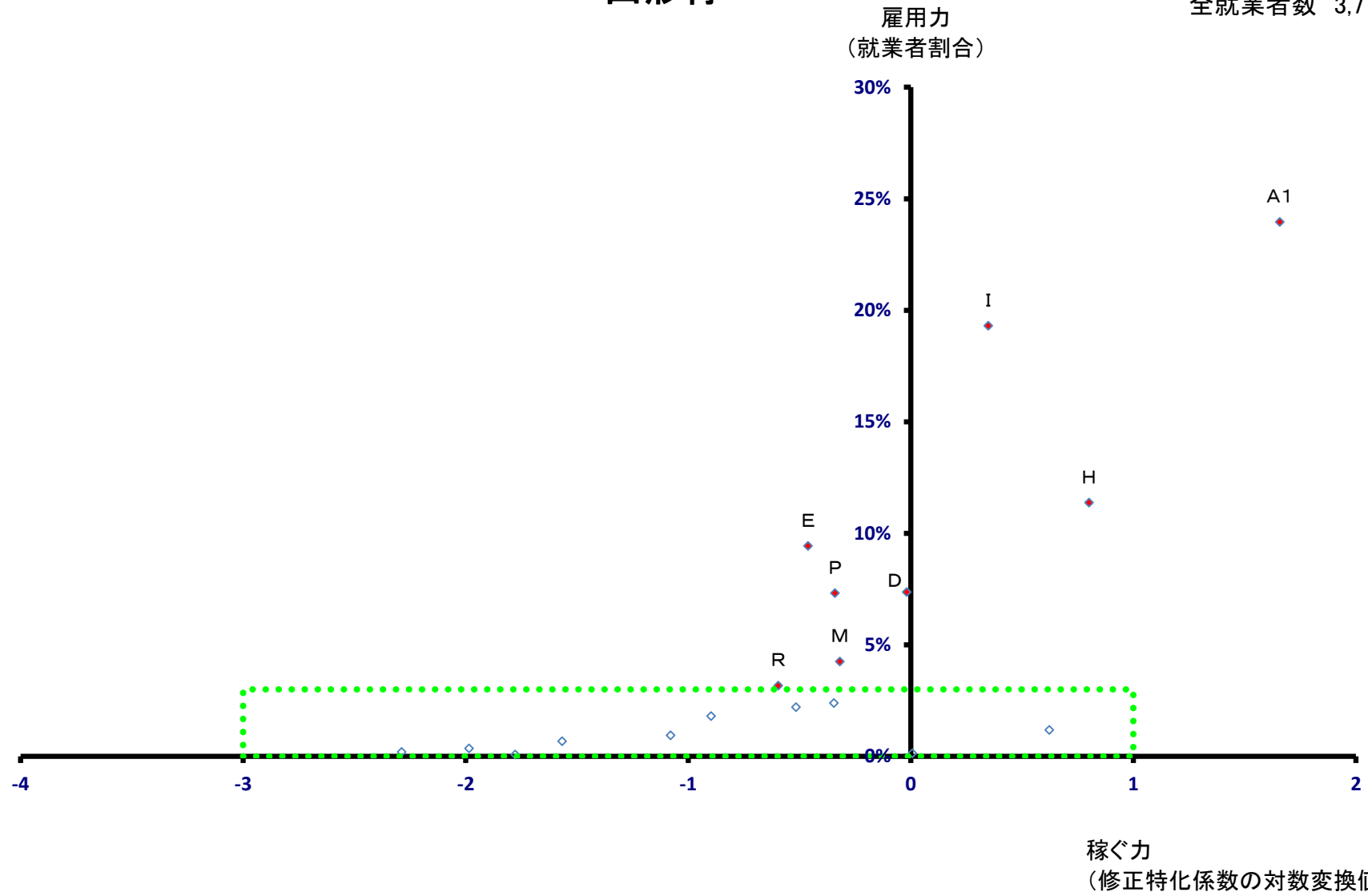

山形村

全就業者数 3,719 人

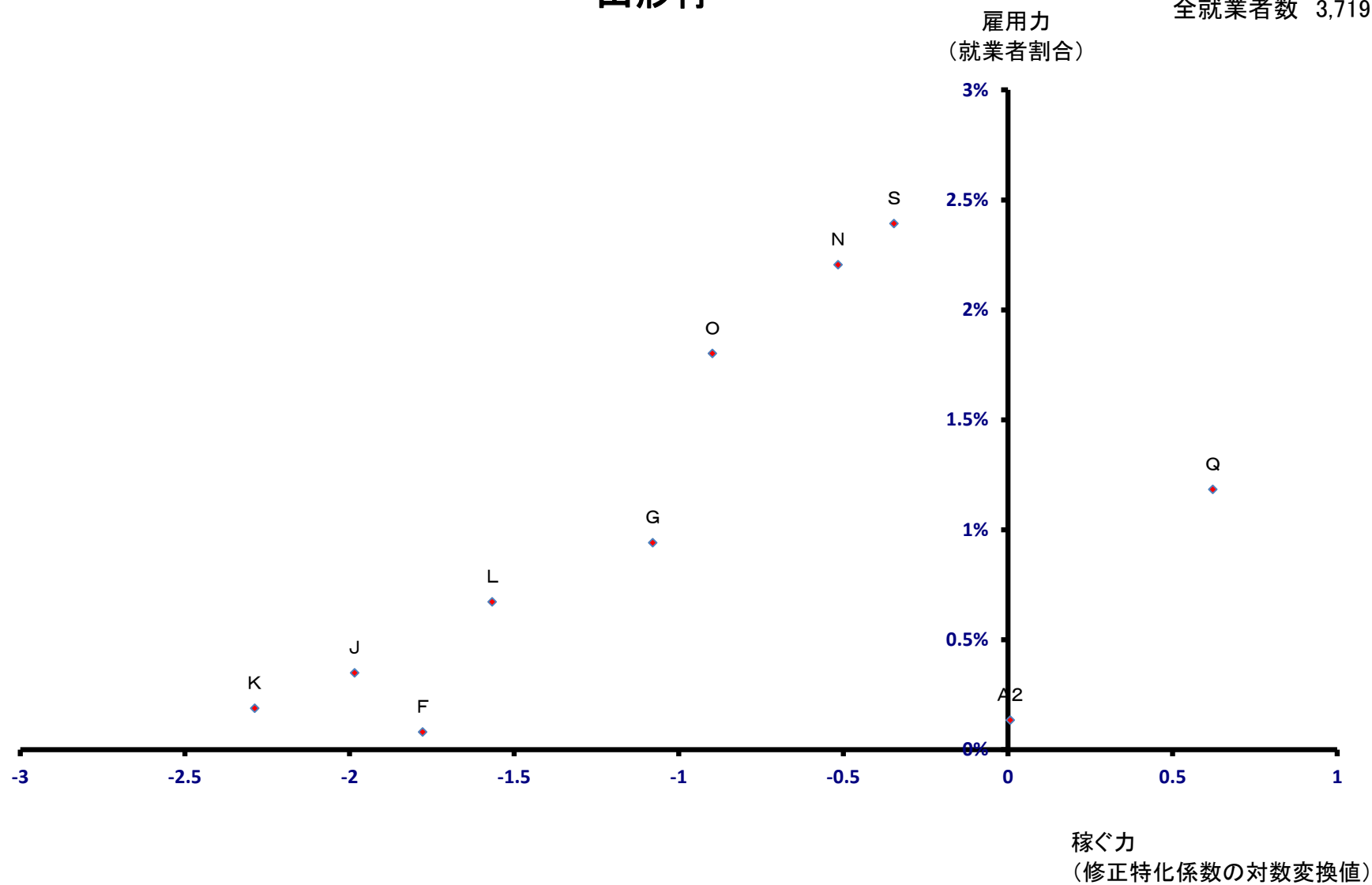

朝日村

全就業者数 1,750 人

雇用力
(就業者割合)

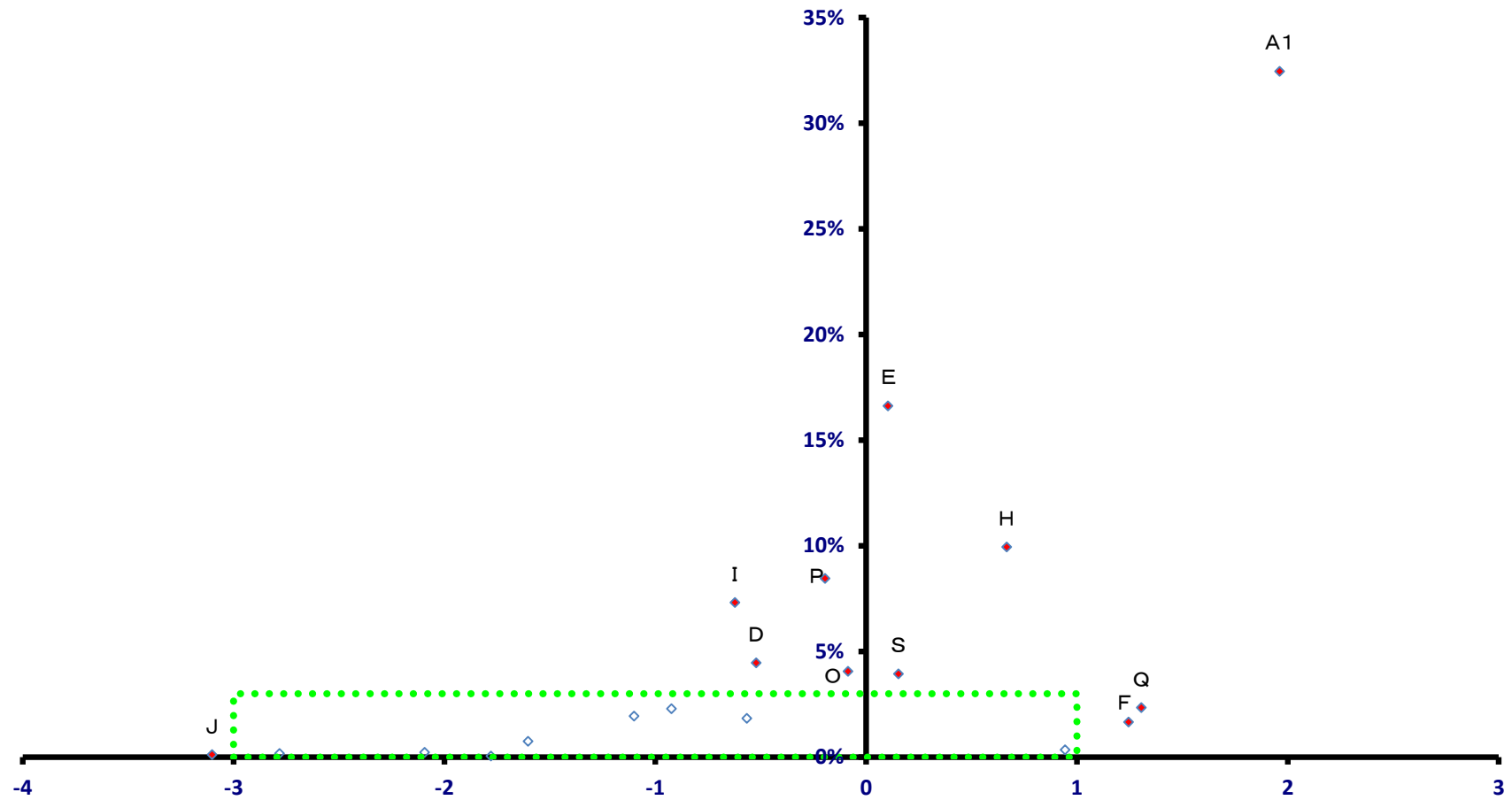

稼ぐ力
(修正特化係数の対数変換値)

朝日村

全就業者数 1,750 人

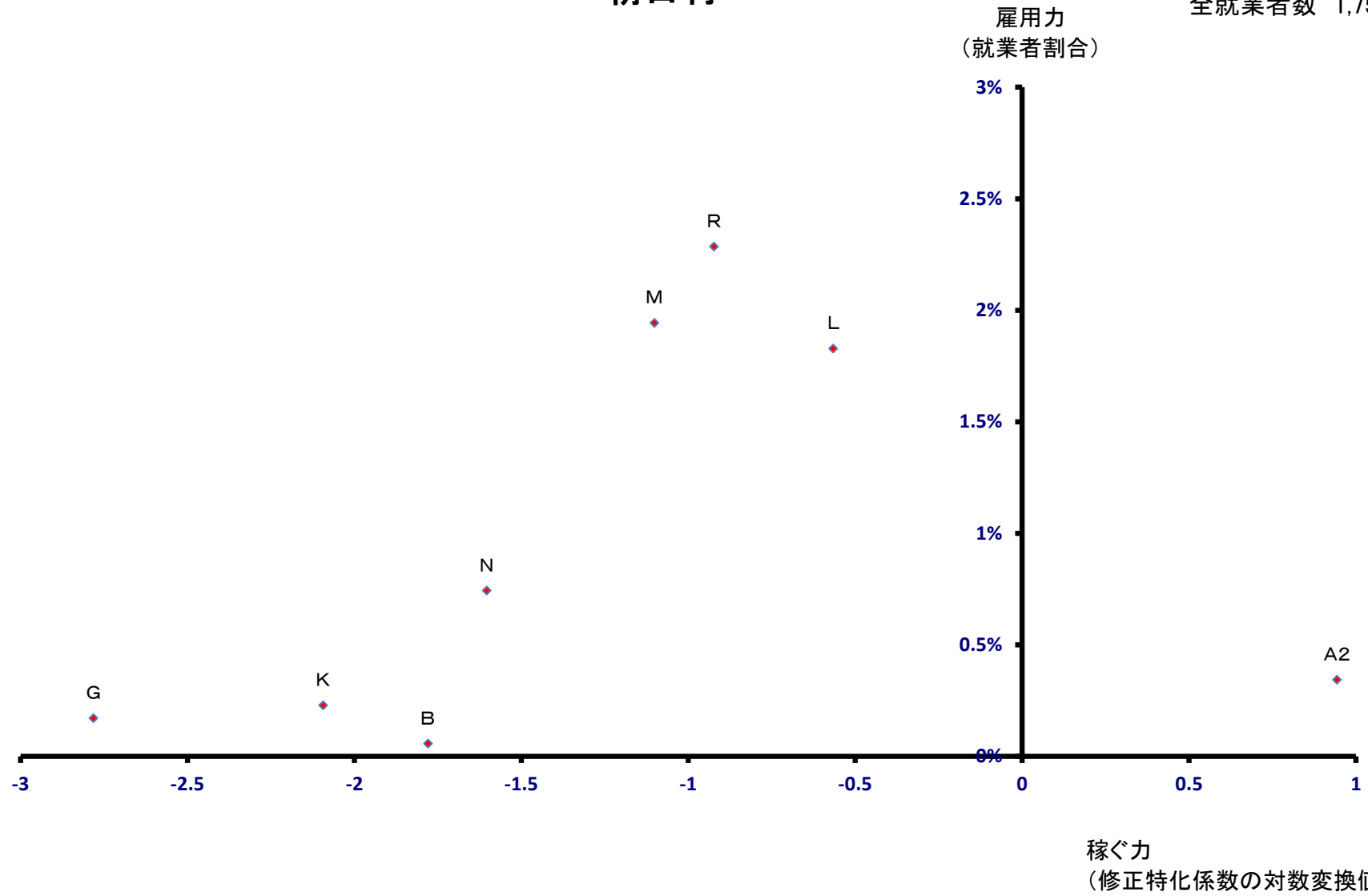

筑北村

全就業者数 1,759 人

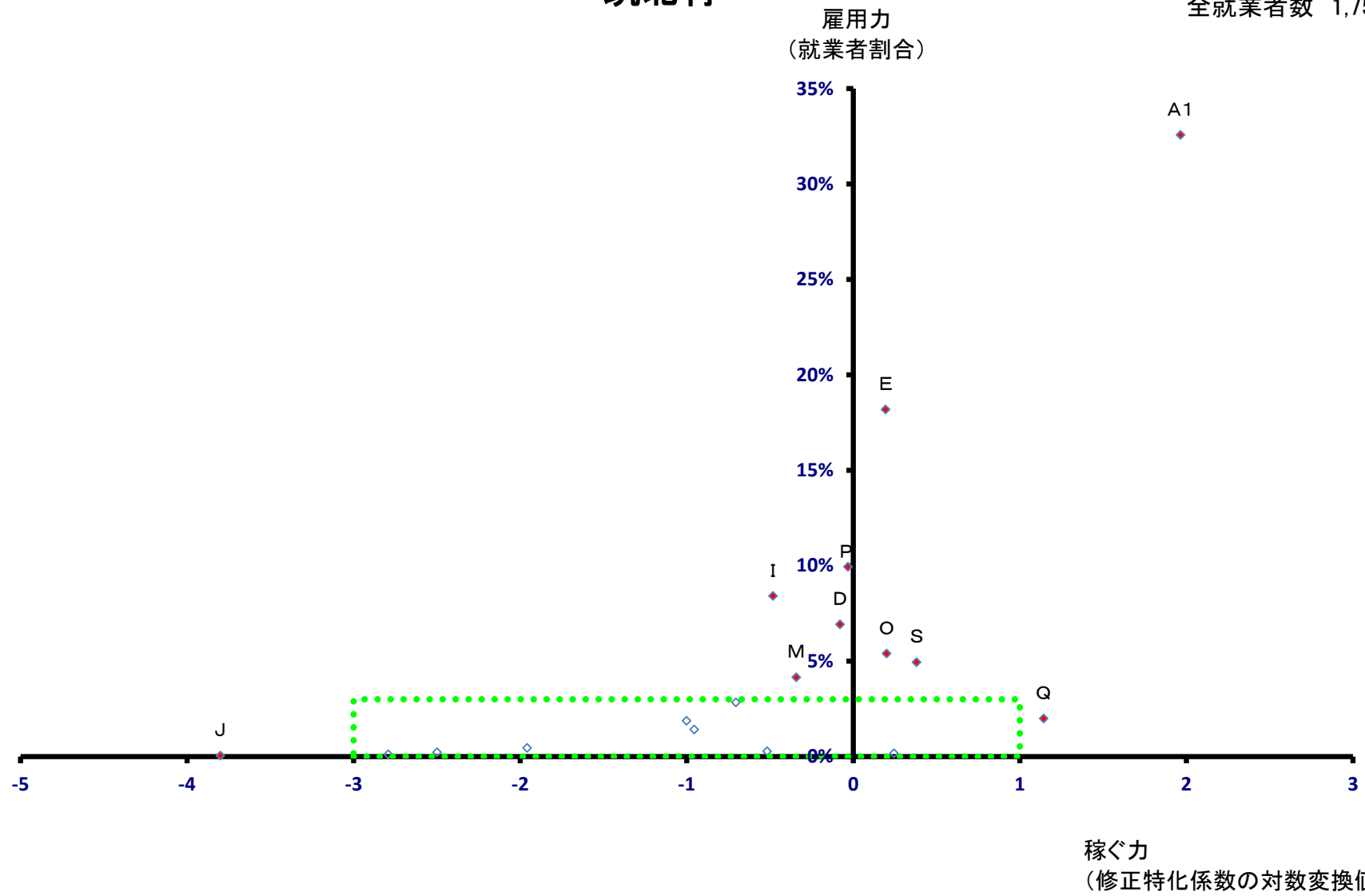

筑北村

全就業者数 1,759 人

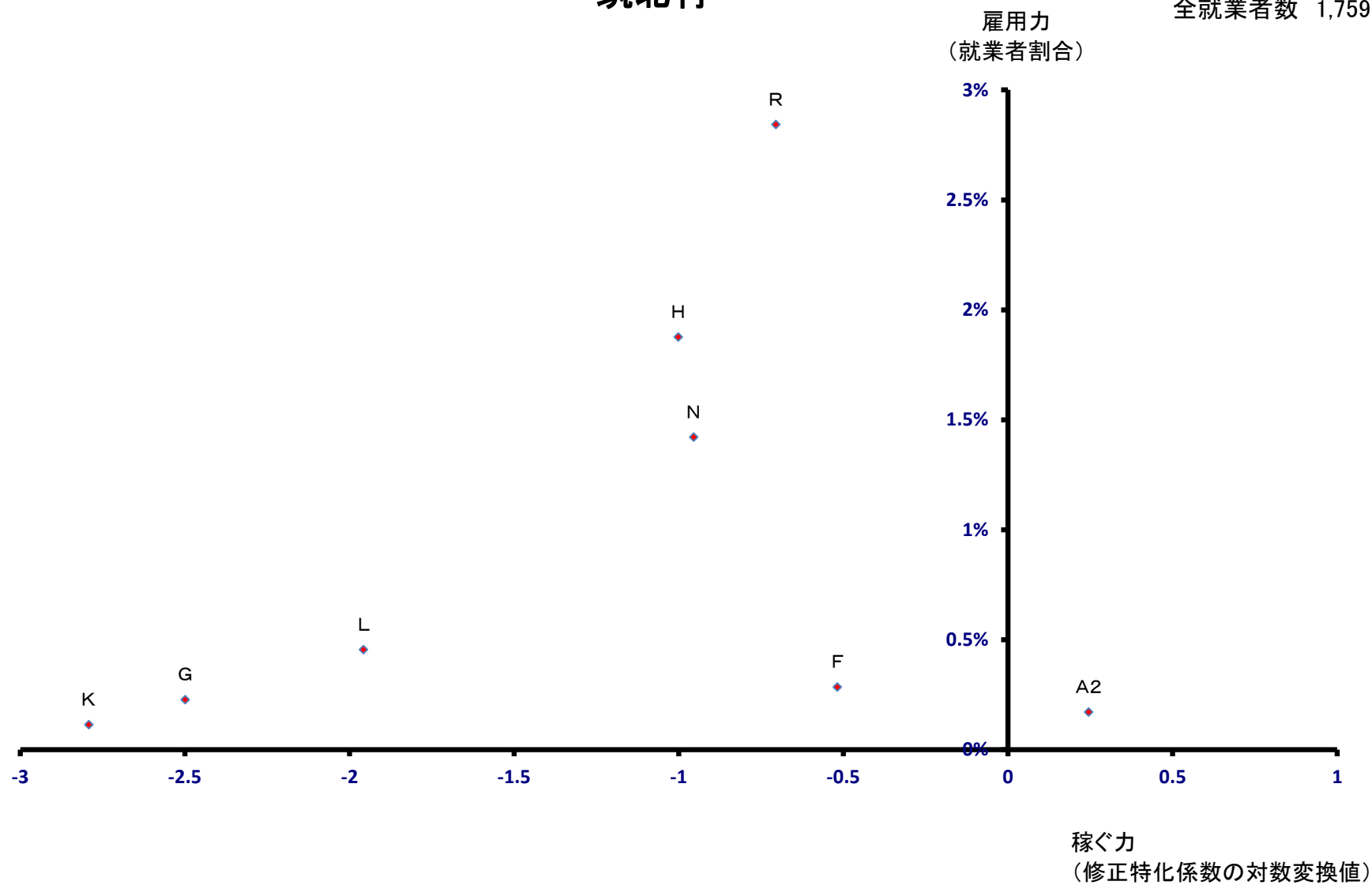

池田町

全就業者数 3,969 人

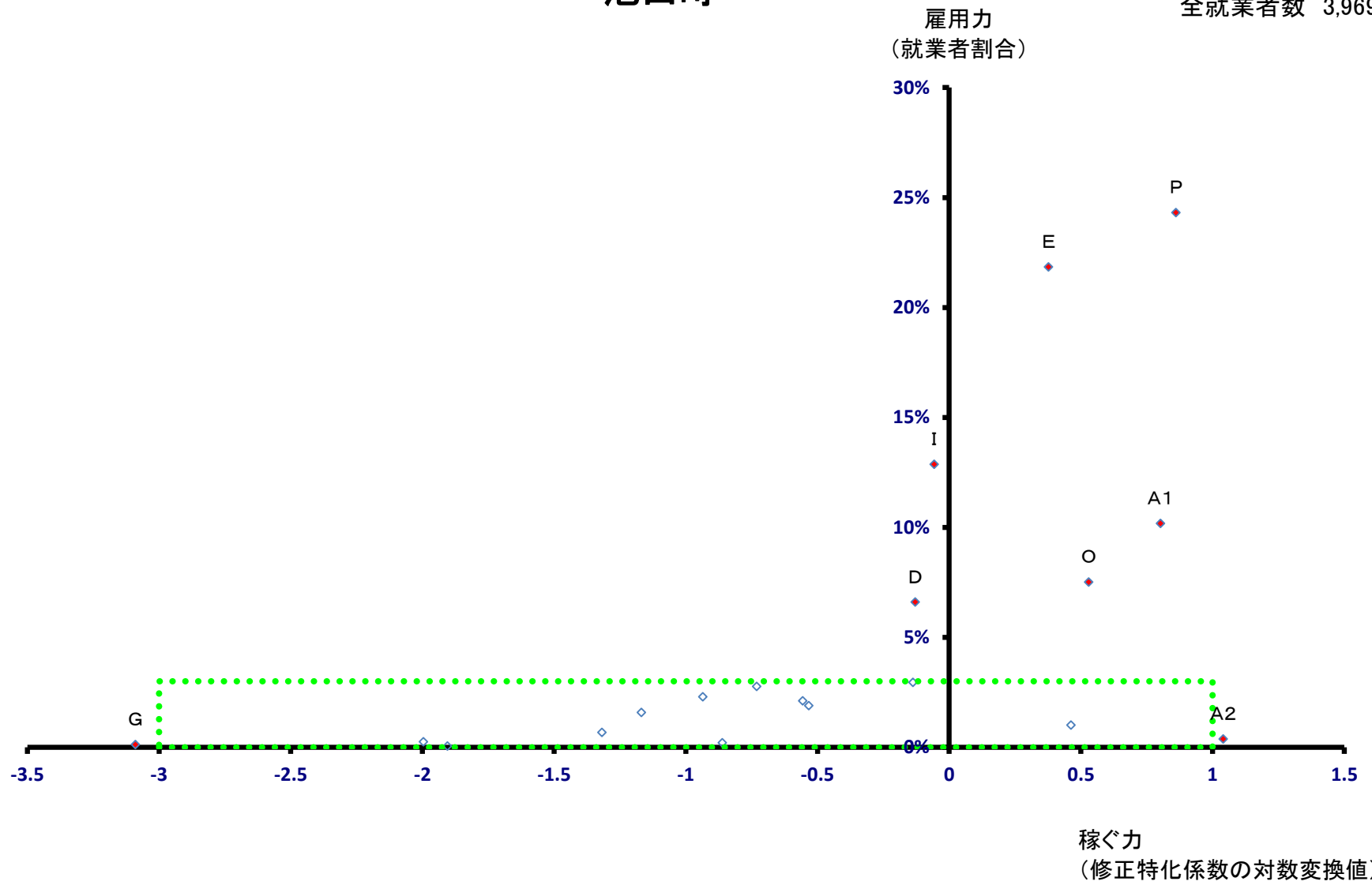

池田町

全就業者数 3,969 人

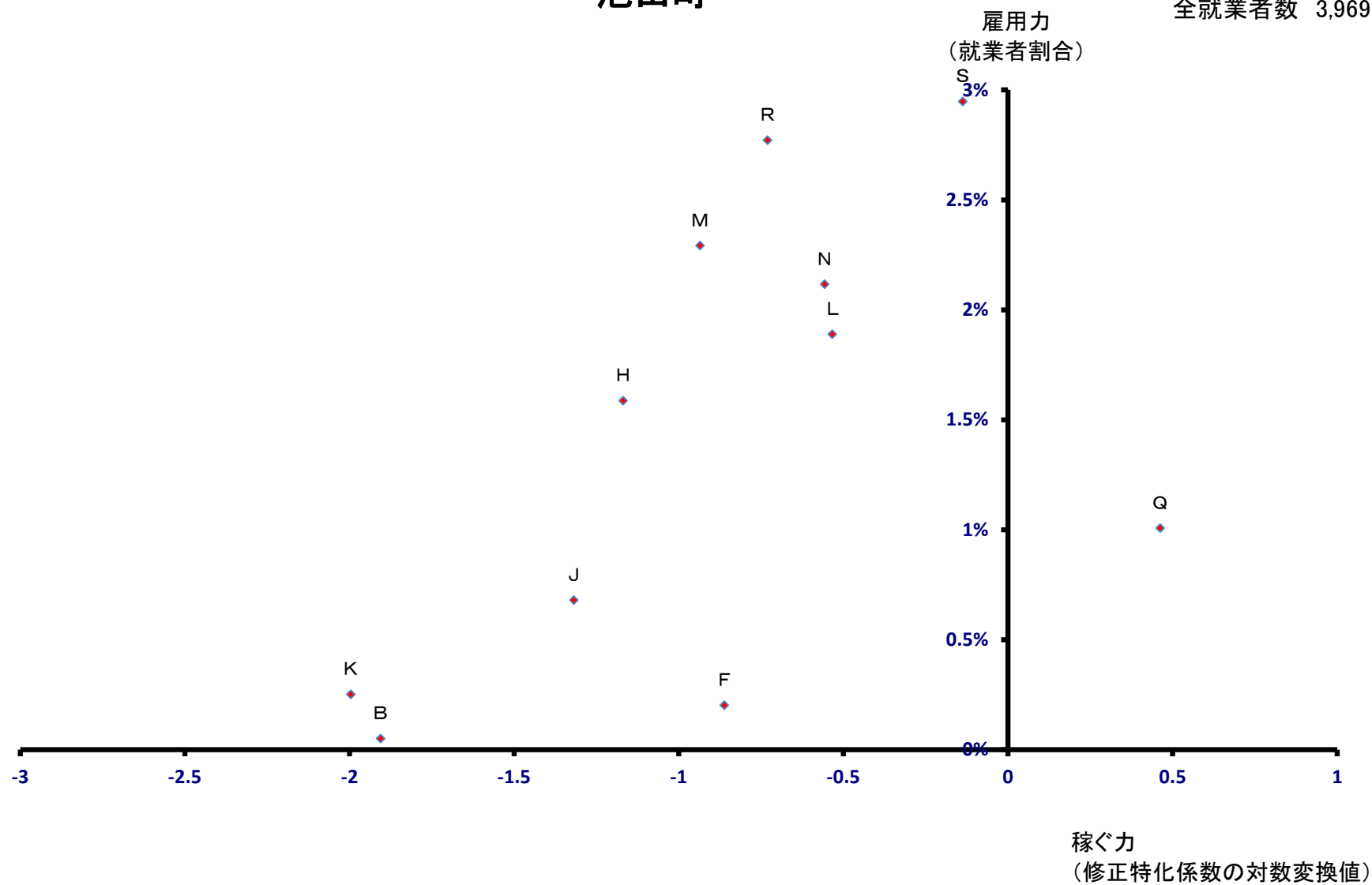

松川村

全就業者数 2,986 人

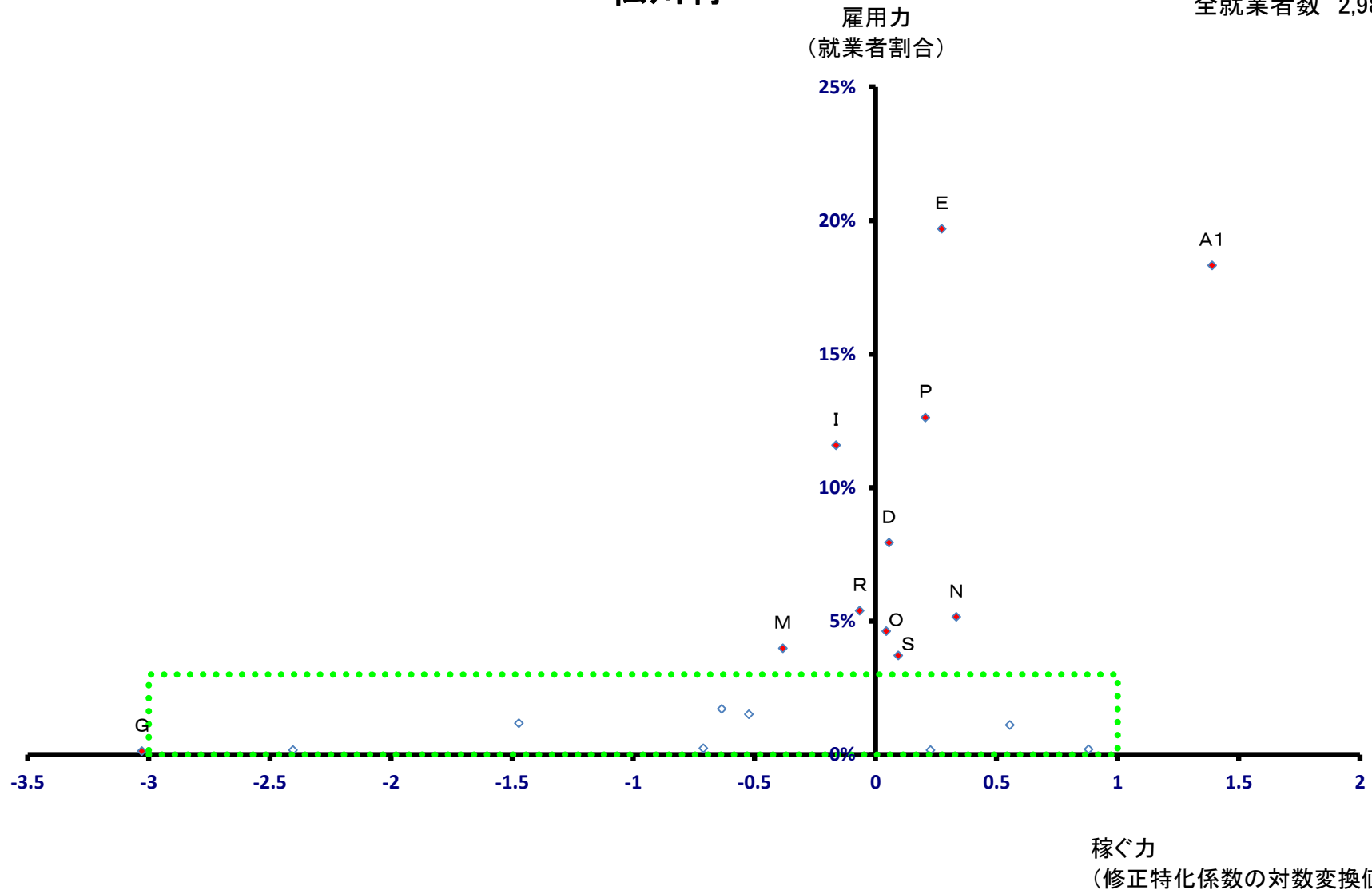

松川村

全就業者数 2,986 人

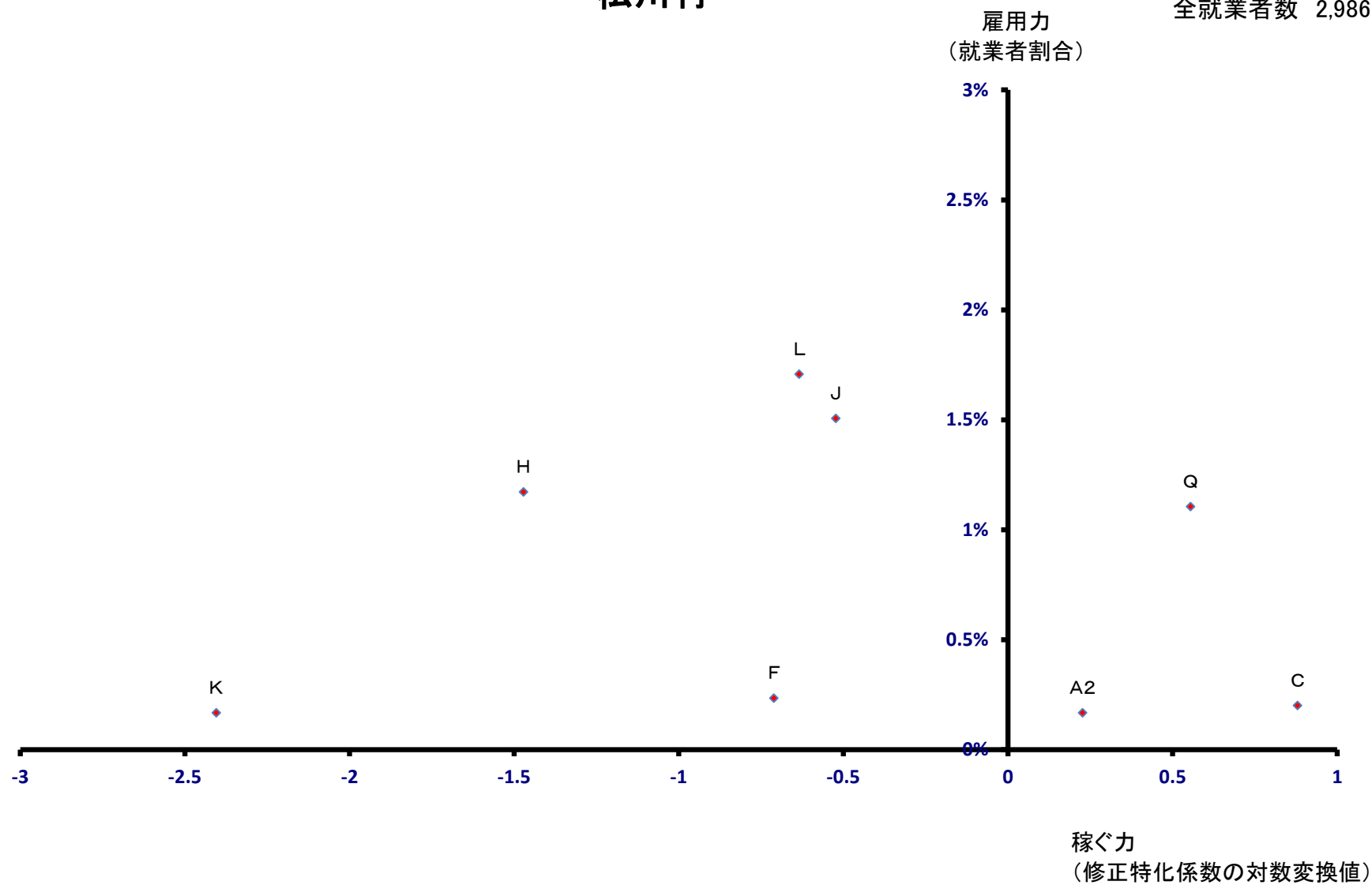

白馬村

全就業者数 4,846 人

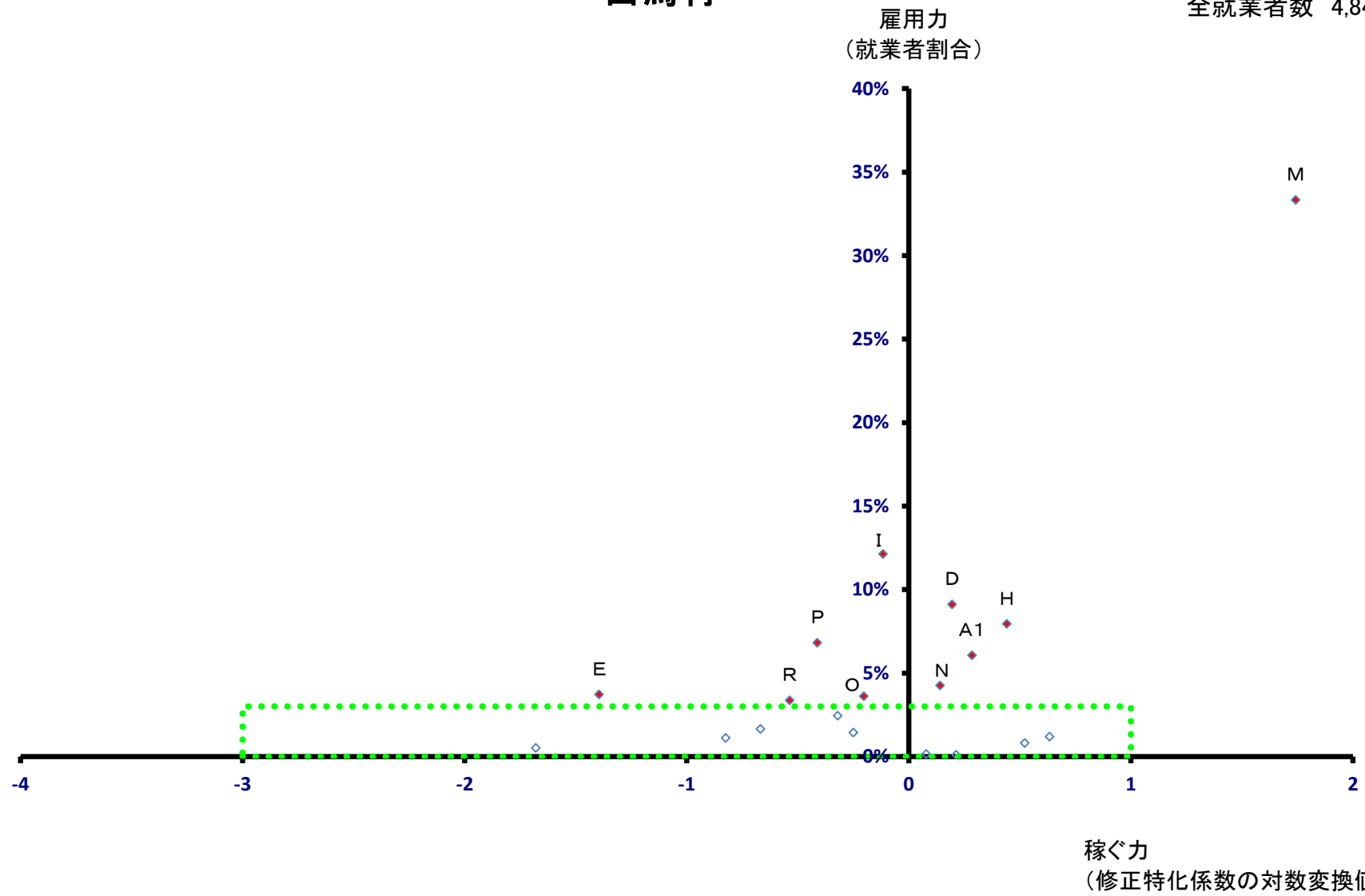

白馬村

全就業者数 4,846 人

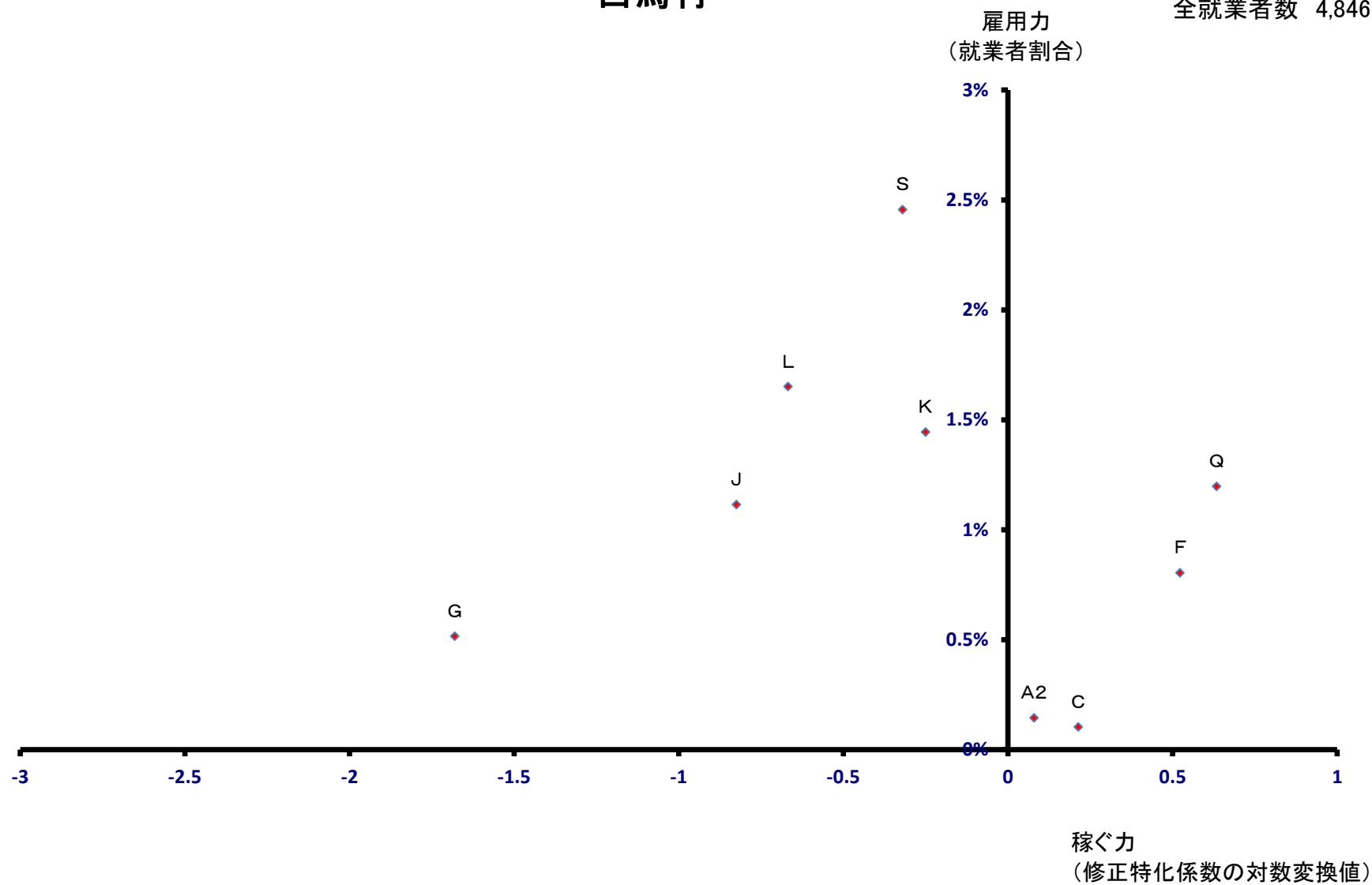

小谷村

全就業者数 1,732 人

雇用力
(就業者割合)

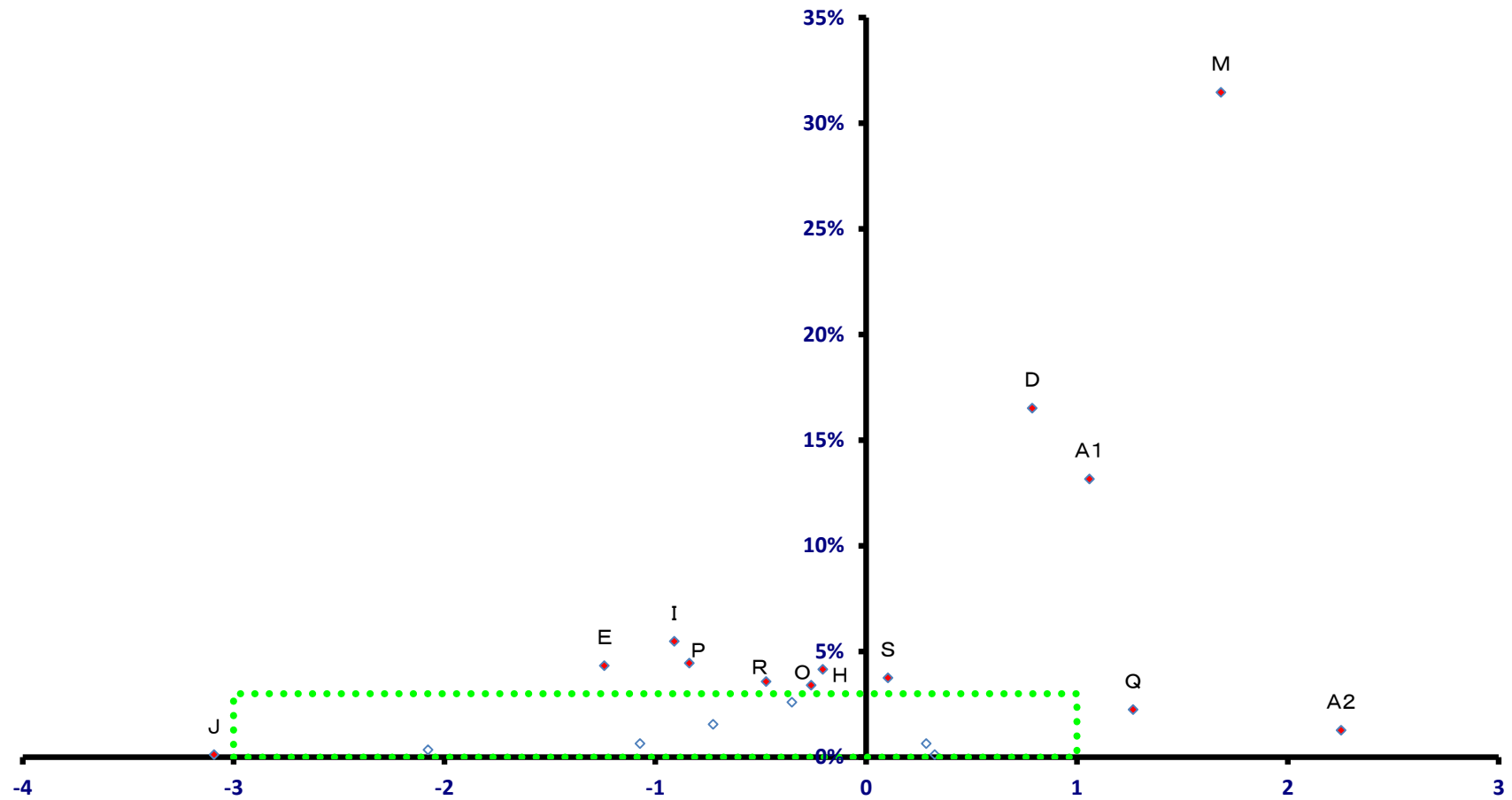

稼ぐ力
(修正特化係数の対数変換値)

小谷村

全就業者数 1,732 人

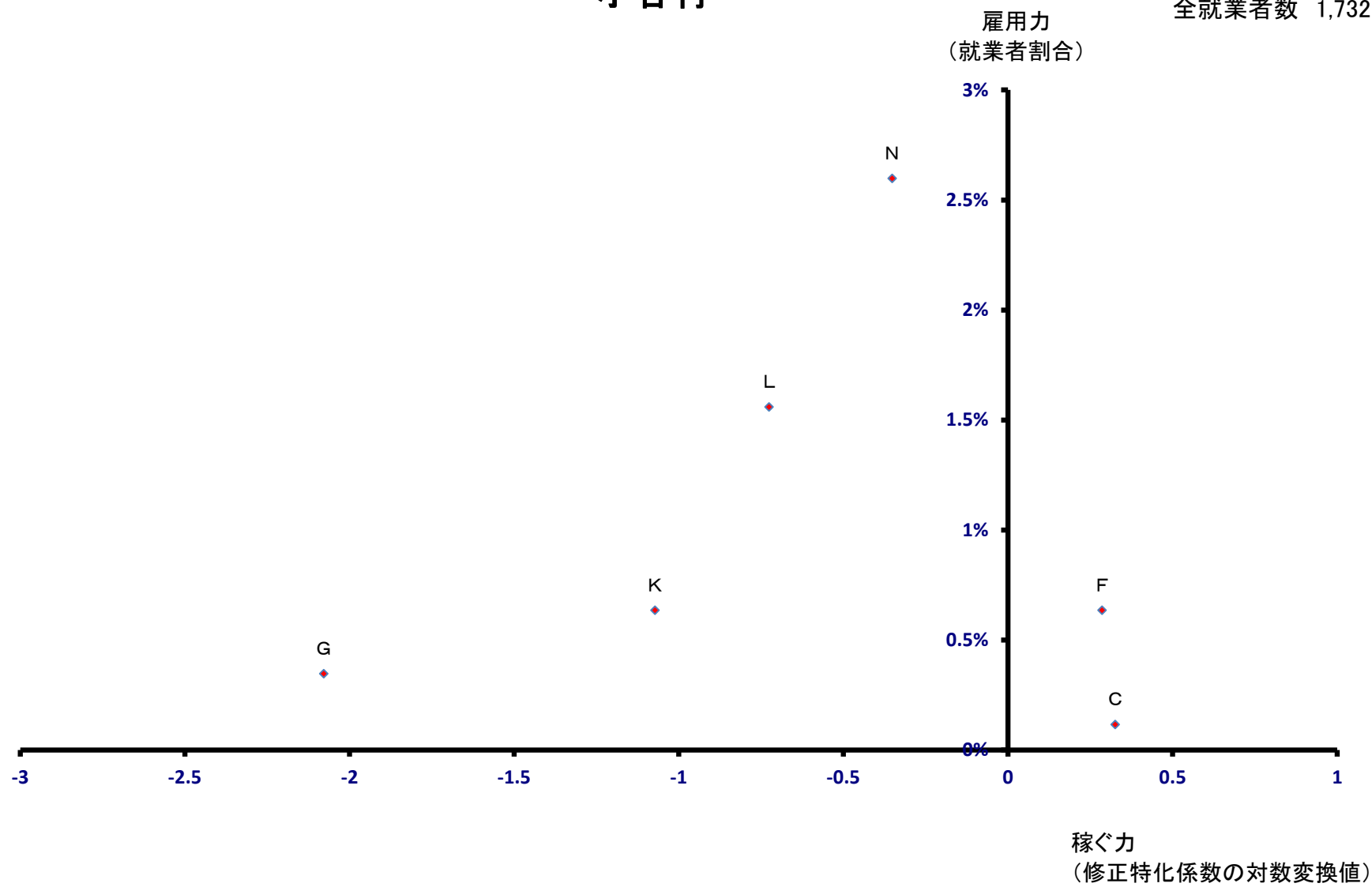

坂城町

全就業者数 8,388 人

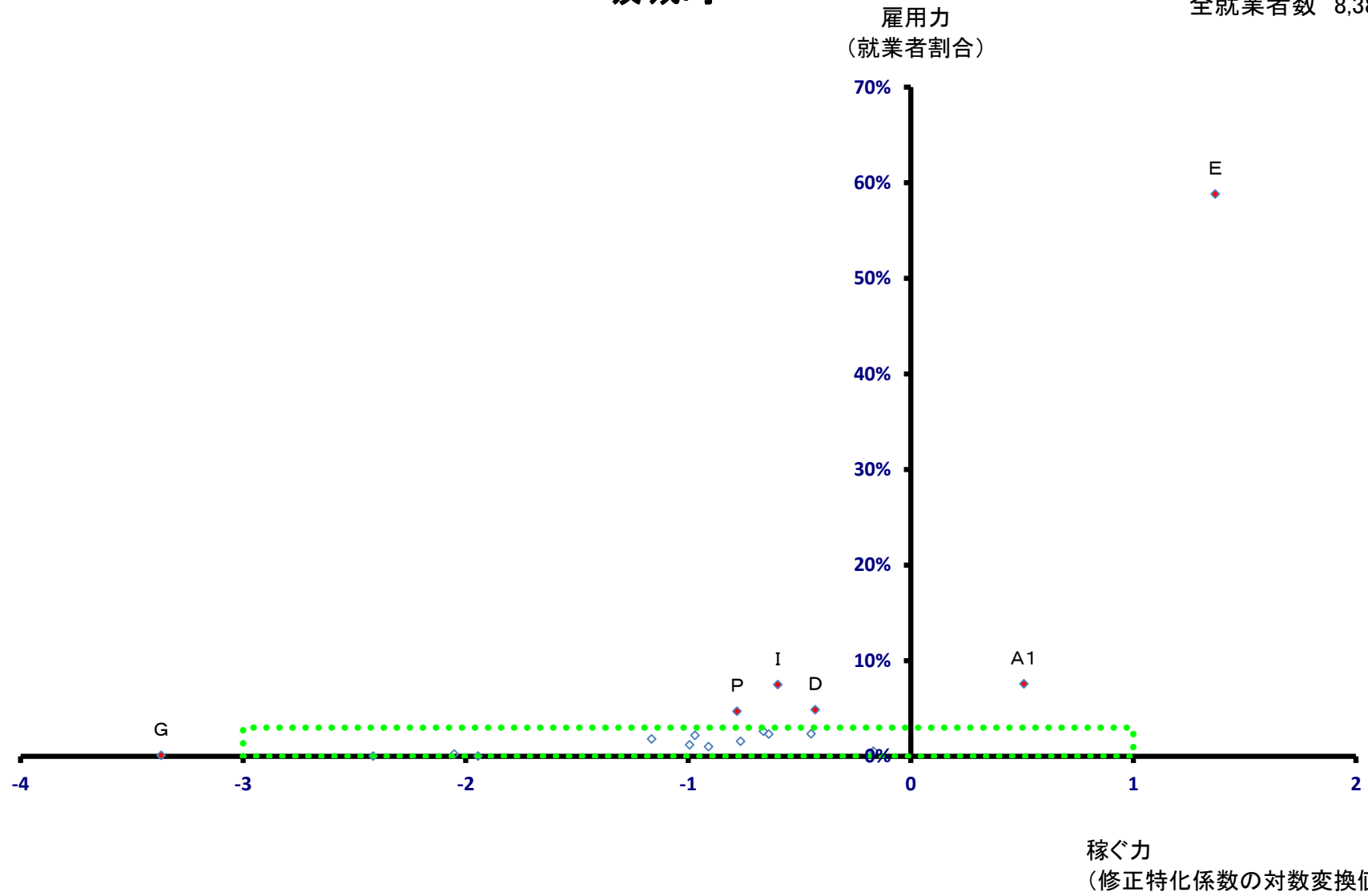

坂城町

全就業者数 8,388 人

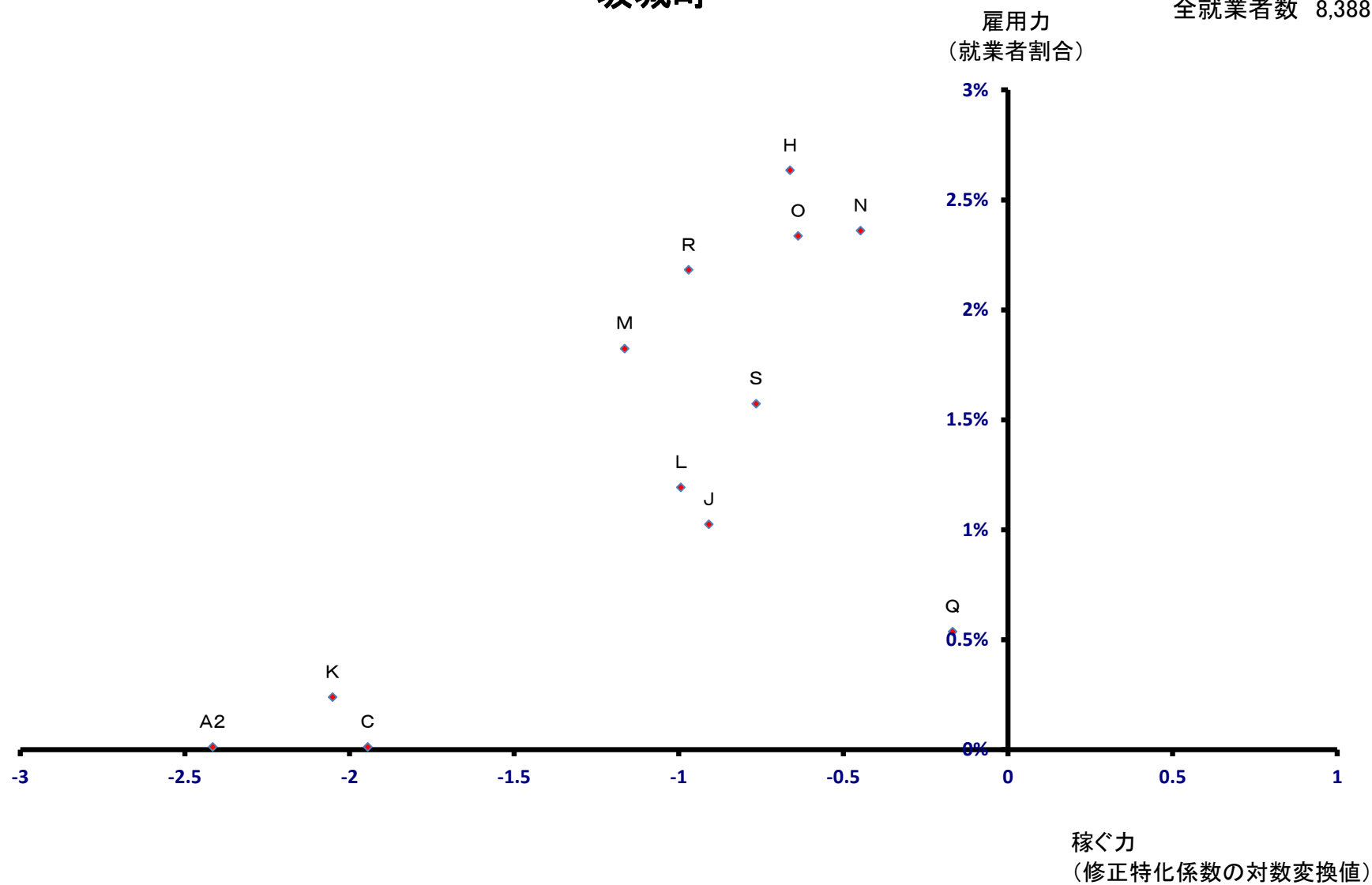

小布施町

全就業者数 4,747 人

雇用力
(就業者割合)

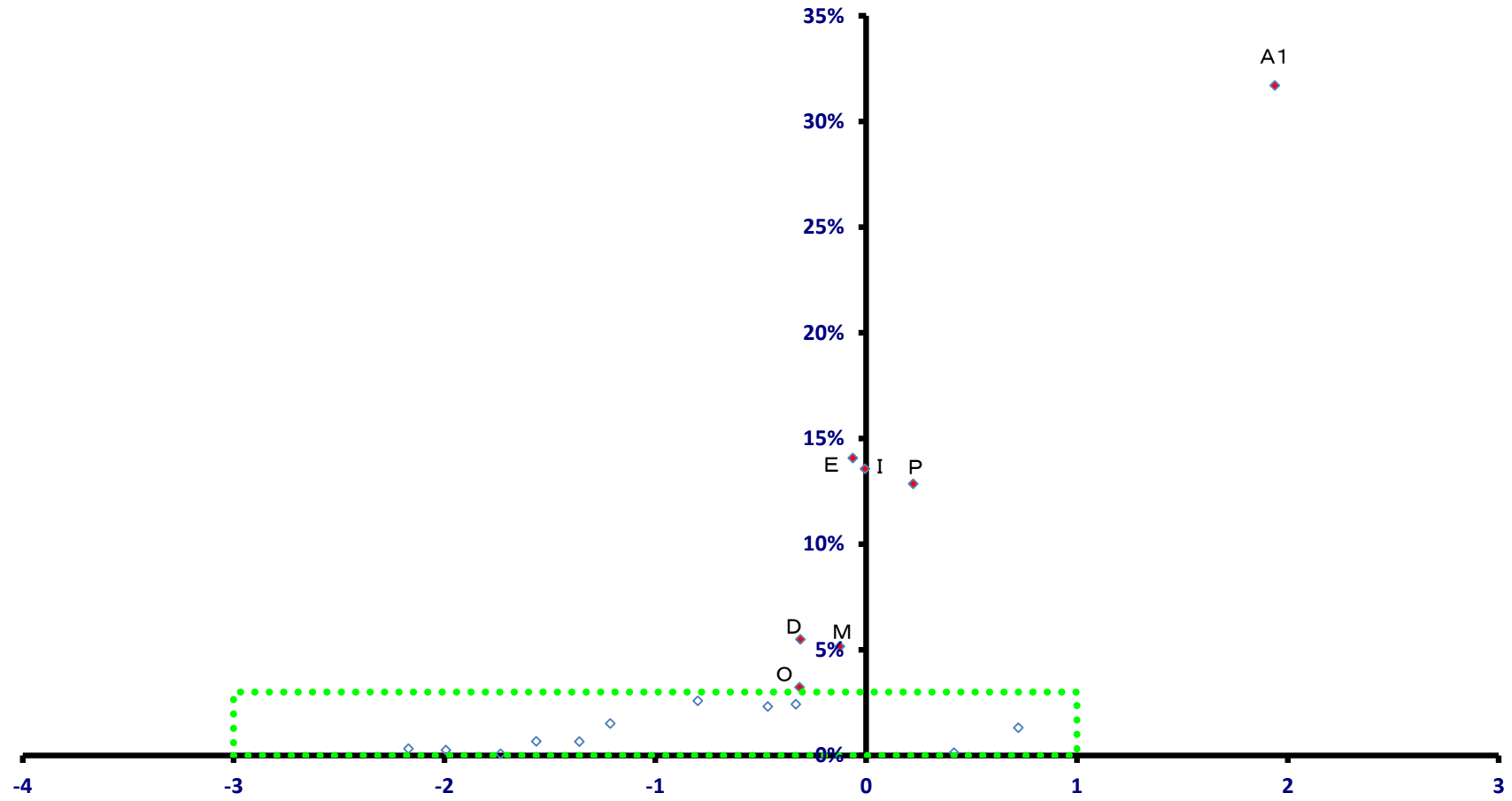

稼ぐ力
(修正特化係数の対数変換値)

小布施町

全就業者数 4,747 人

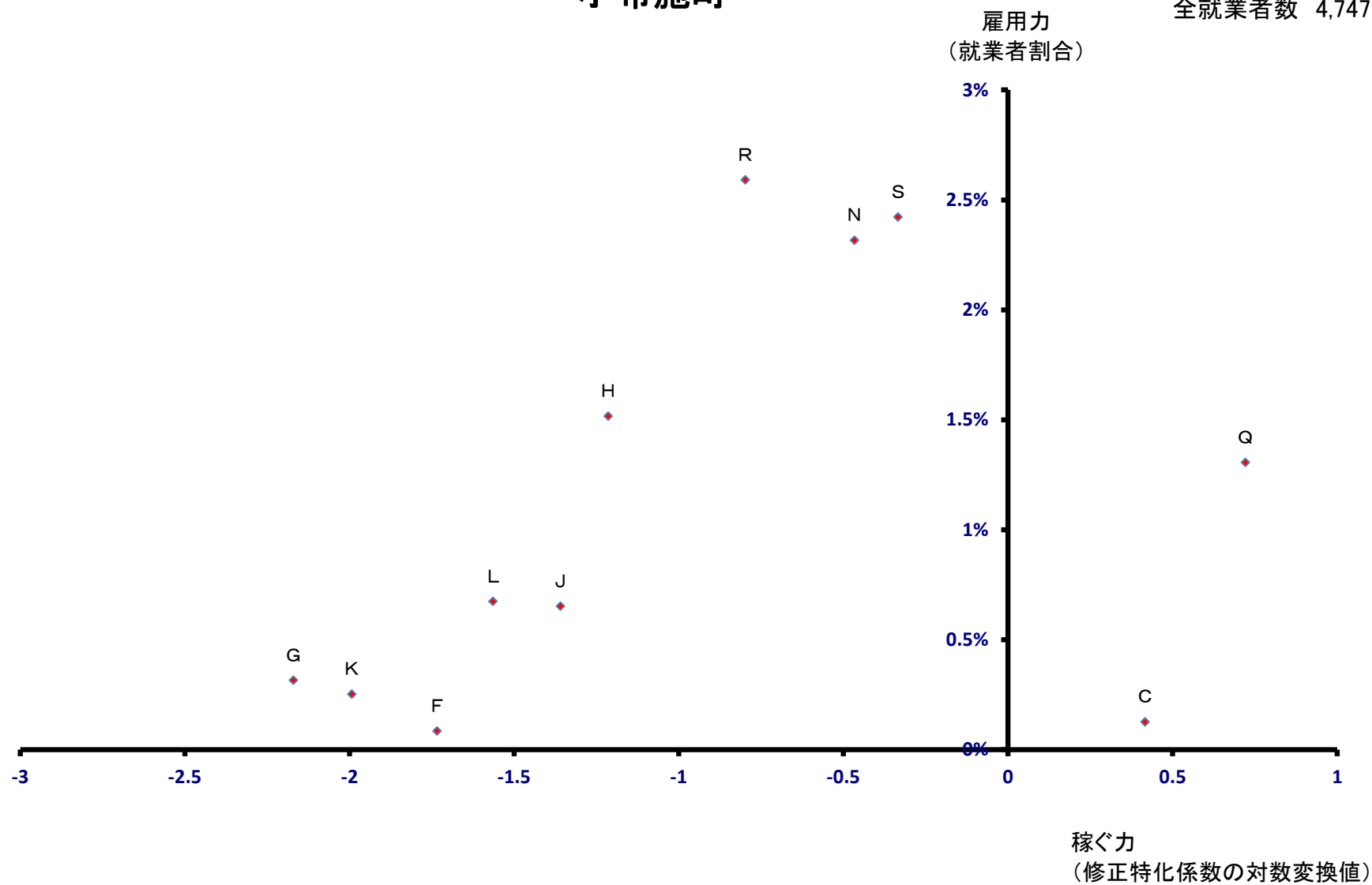

高山村

全就業者数 2,738 人

雇用力
(就業者割合)

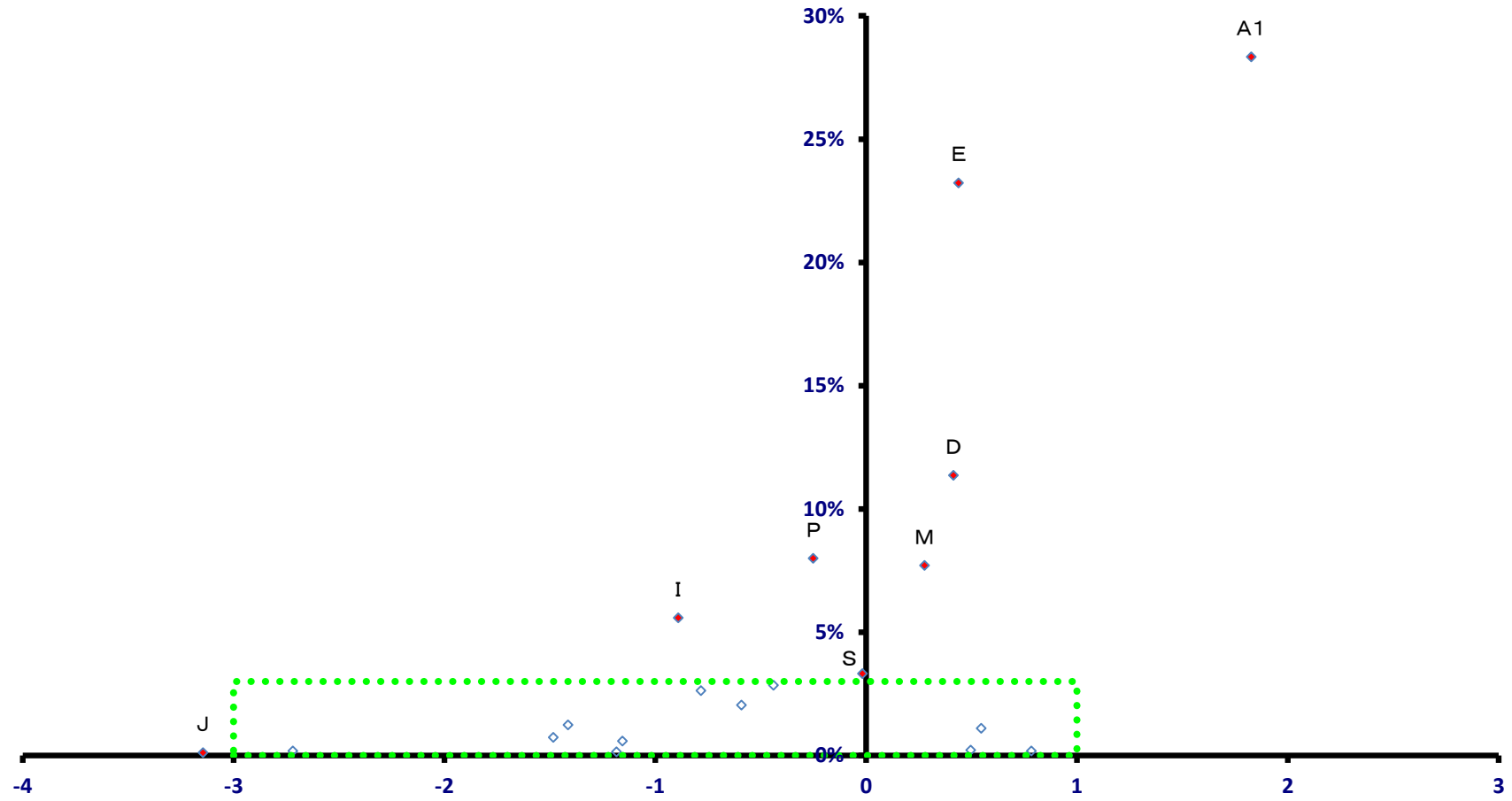

稼ぐ力
(修正特化係数の対数変換値)

高山村

全就業者数 2,738 人

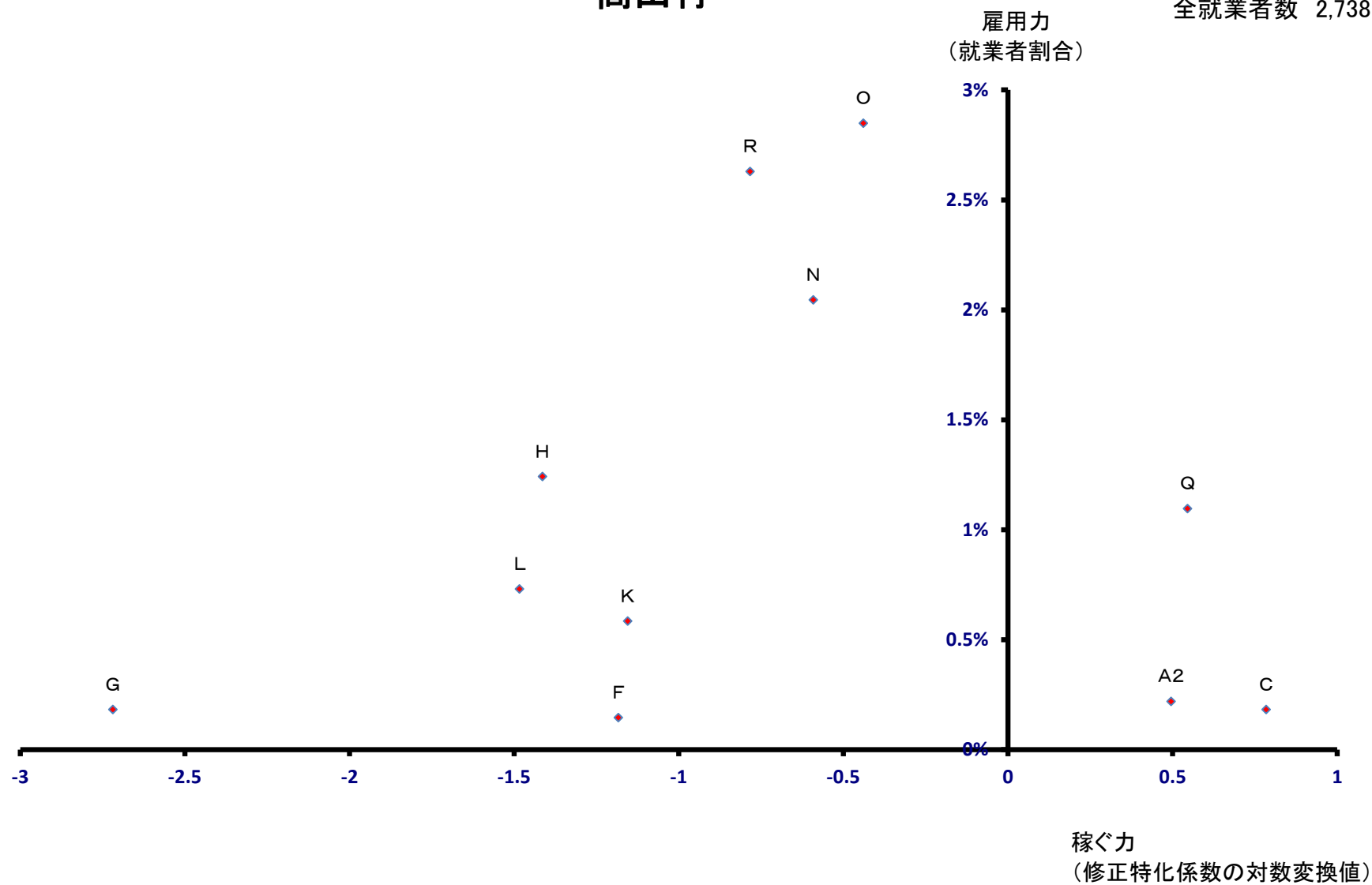

山ノ内町

全就業者数 6,377 人

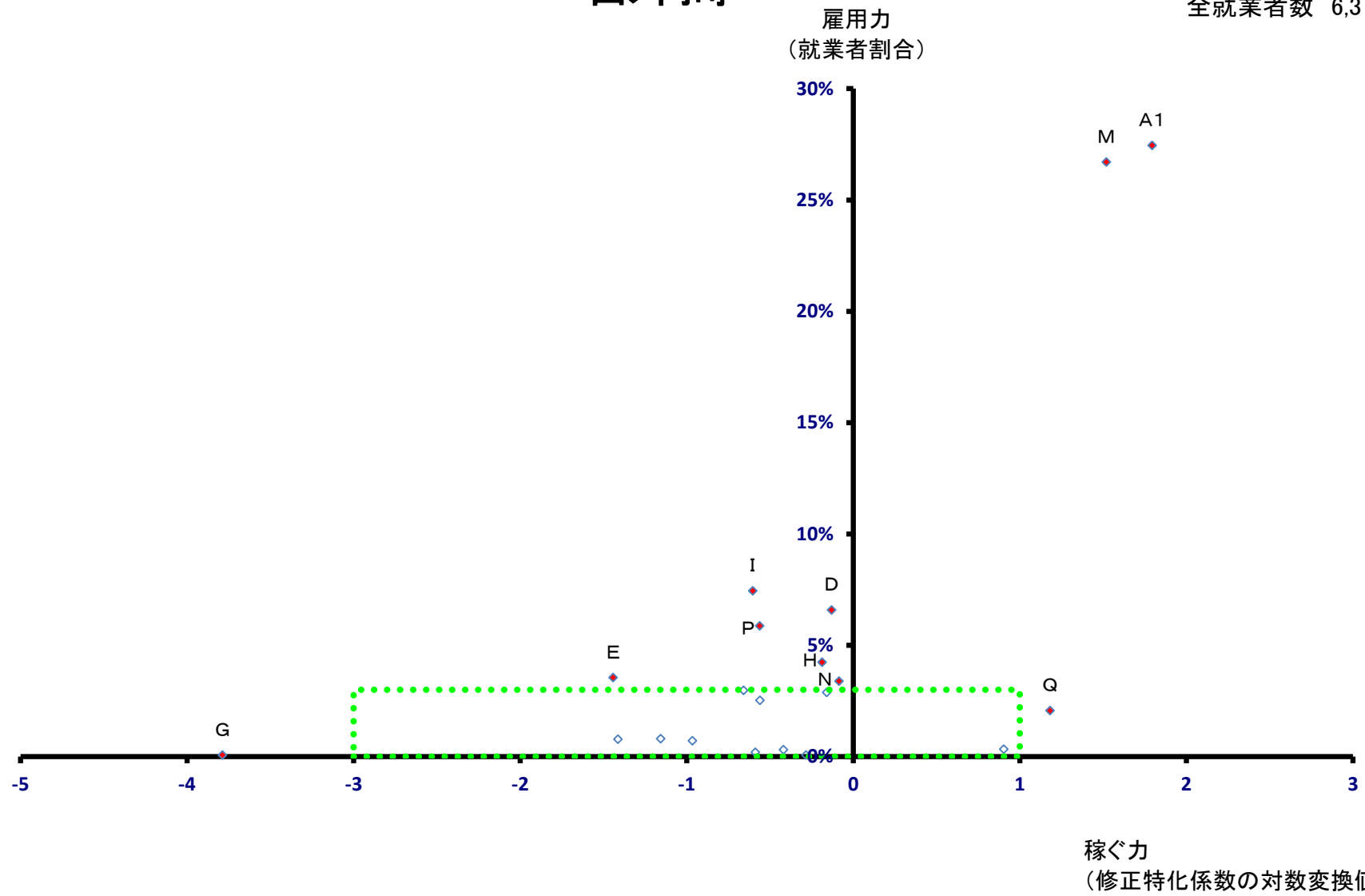

山ノ内町

全就業者数 6,377 人

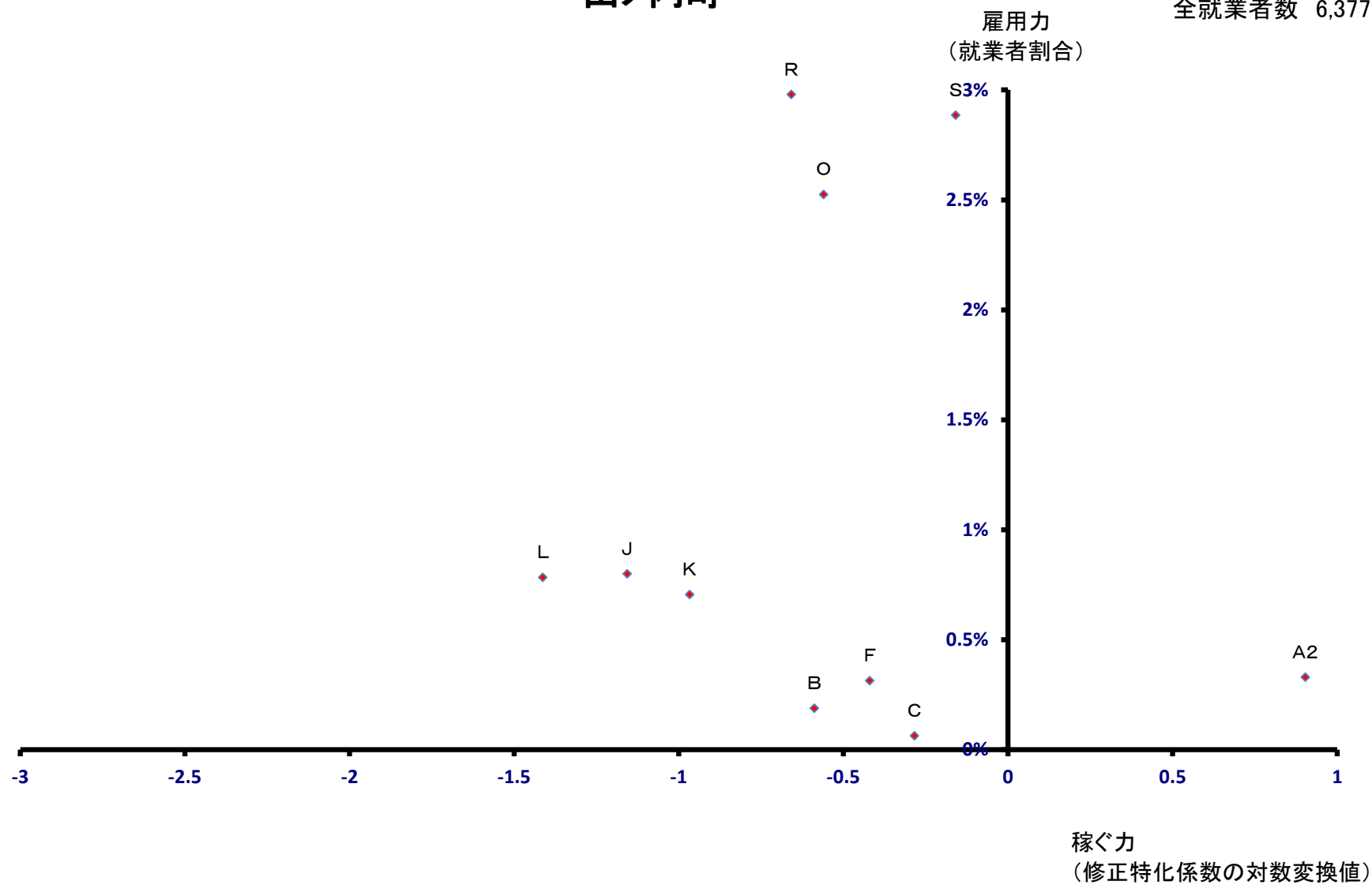

木島平村

全就業者数 1,922 人

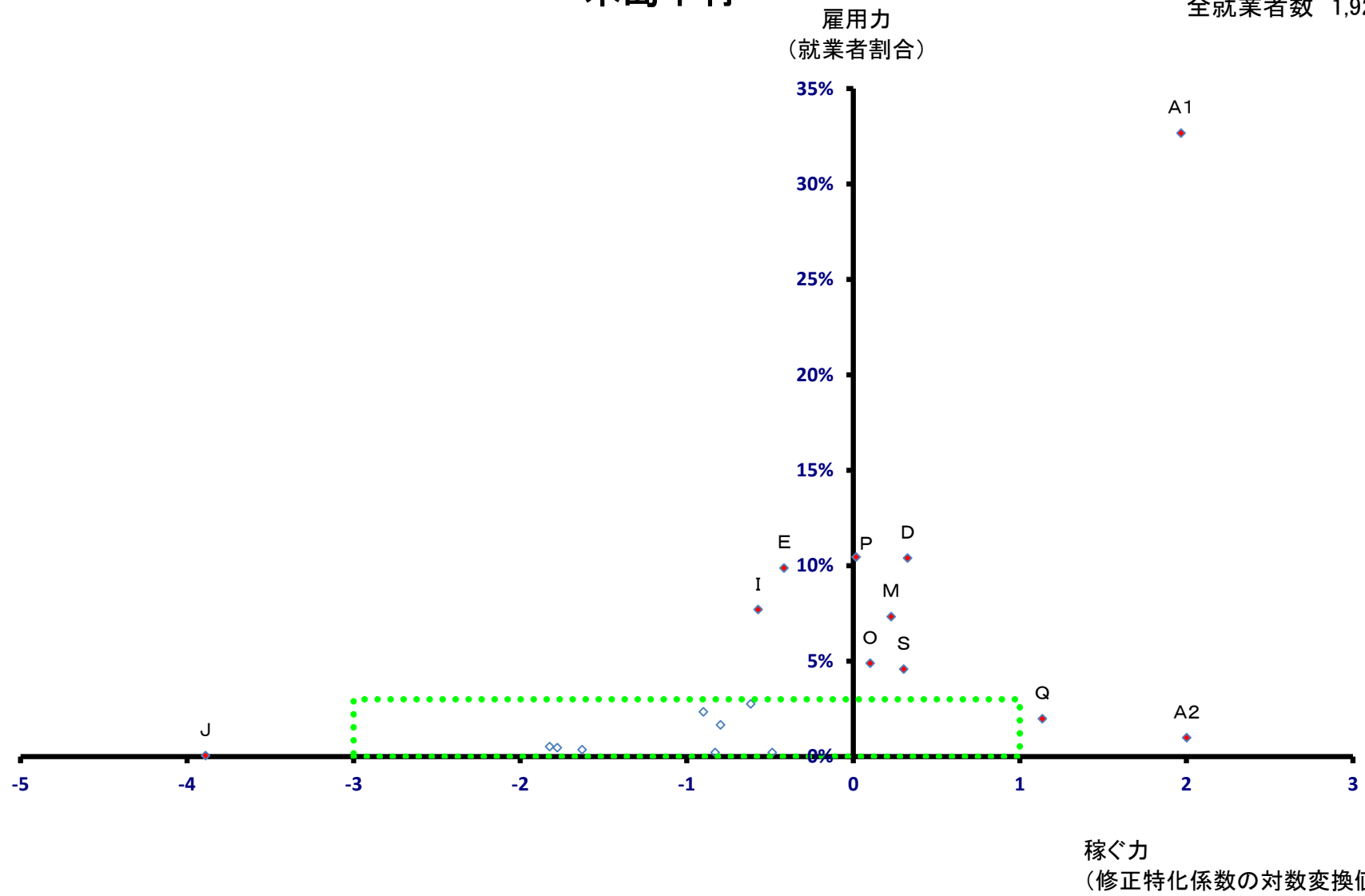

木島平村

全就業者数 1,922 人

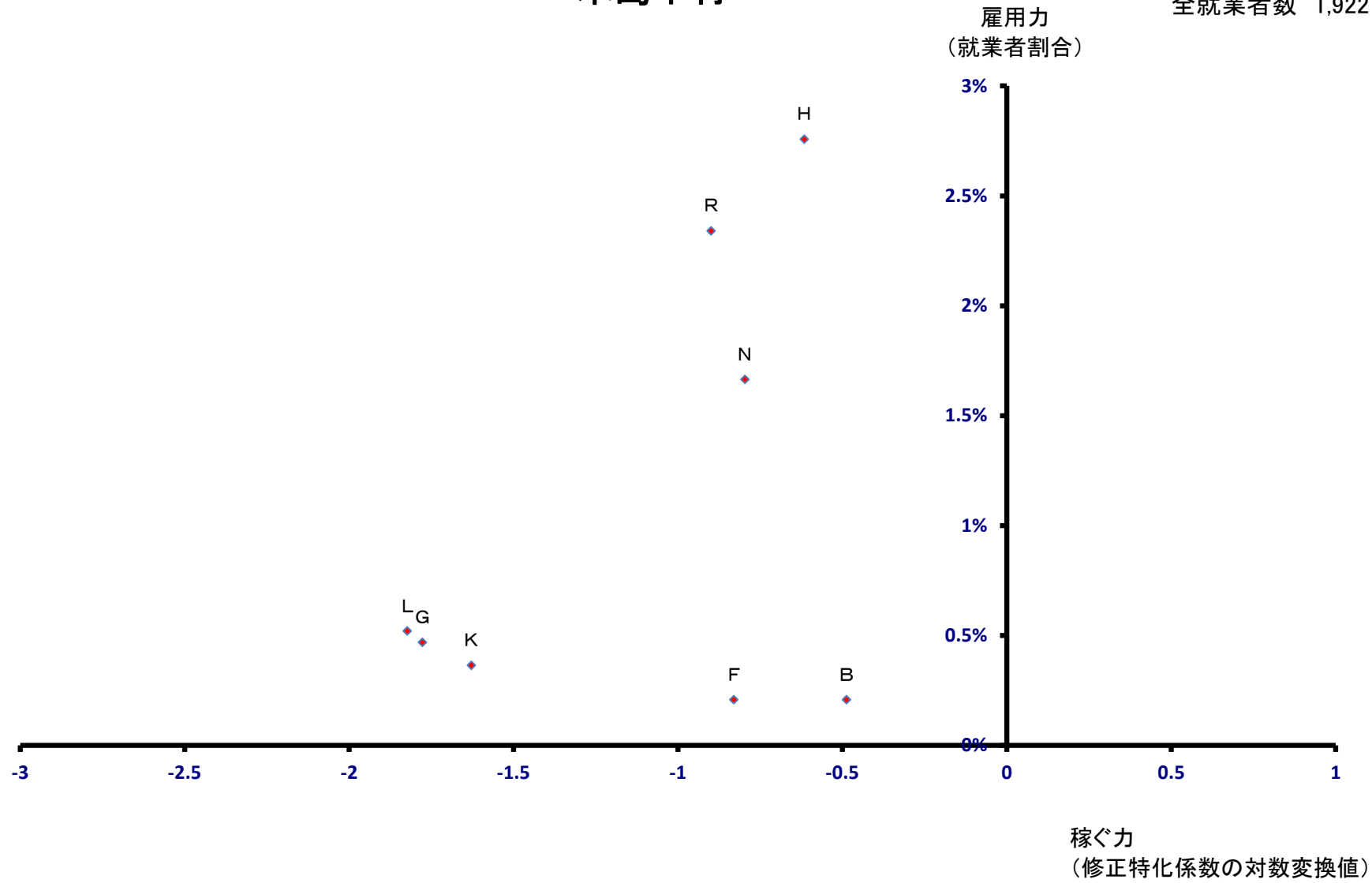

野沢温泉村

全就業者数 1,738 人

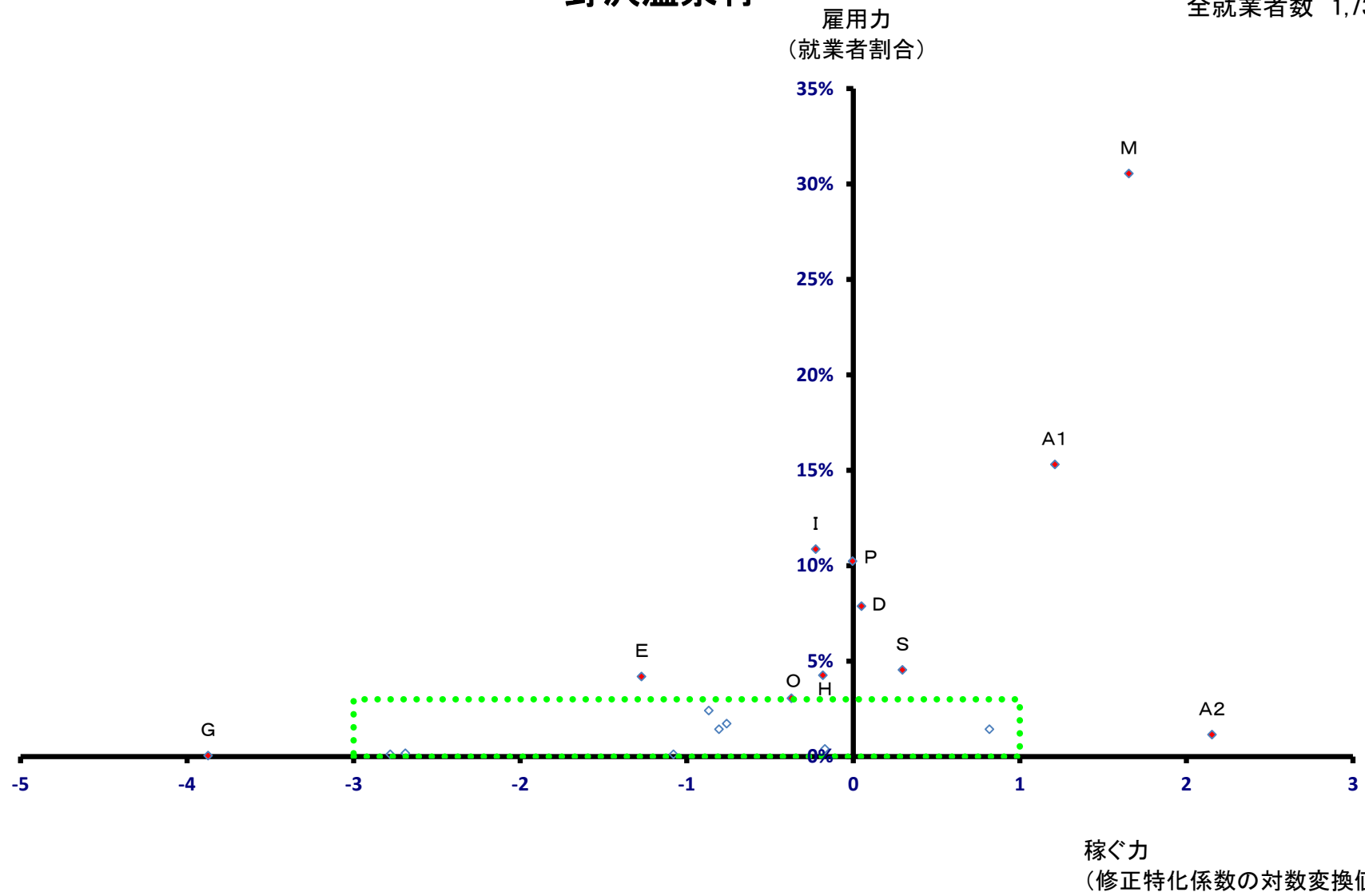

野沢温泉村

全就業者数 1,738 人

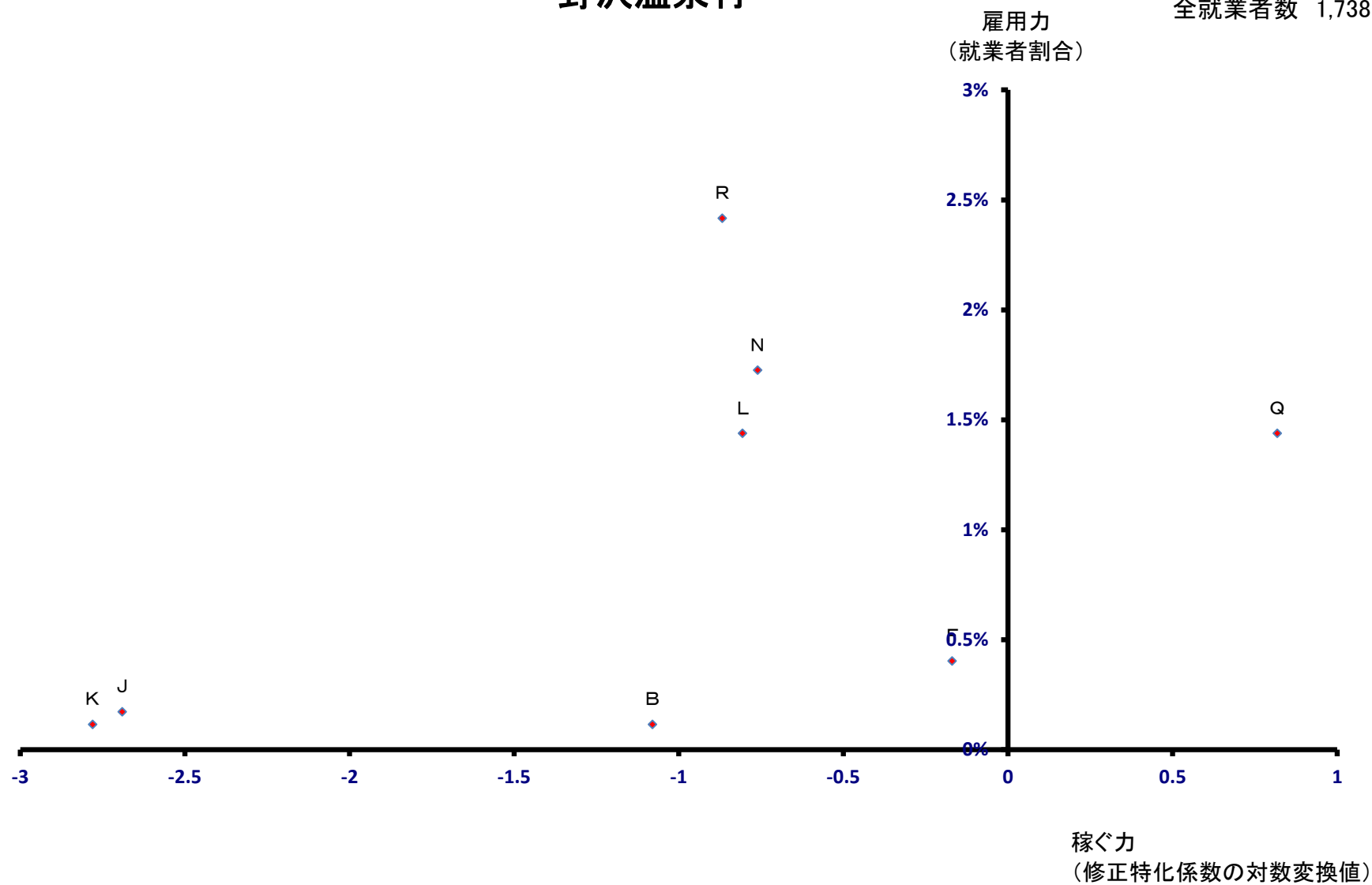

信濃町

全就業者数 4,204 人

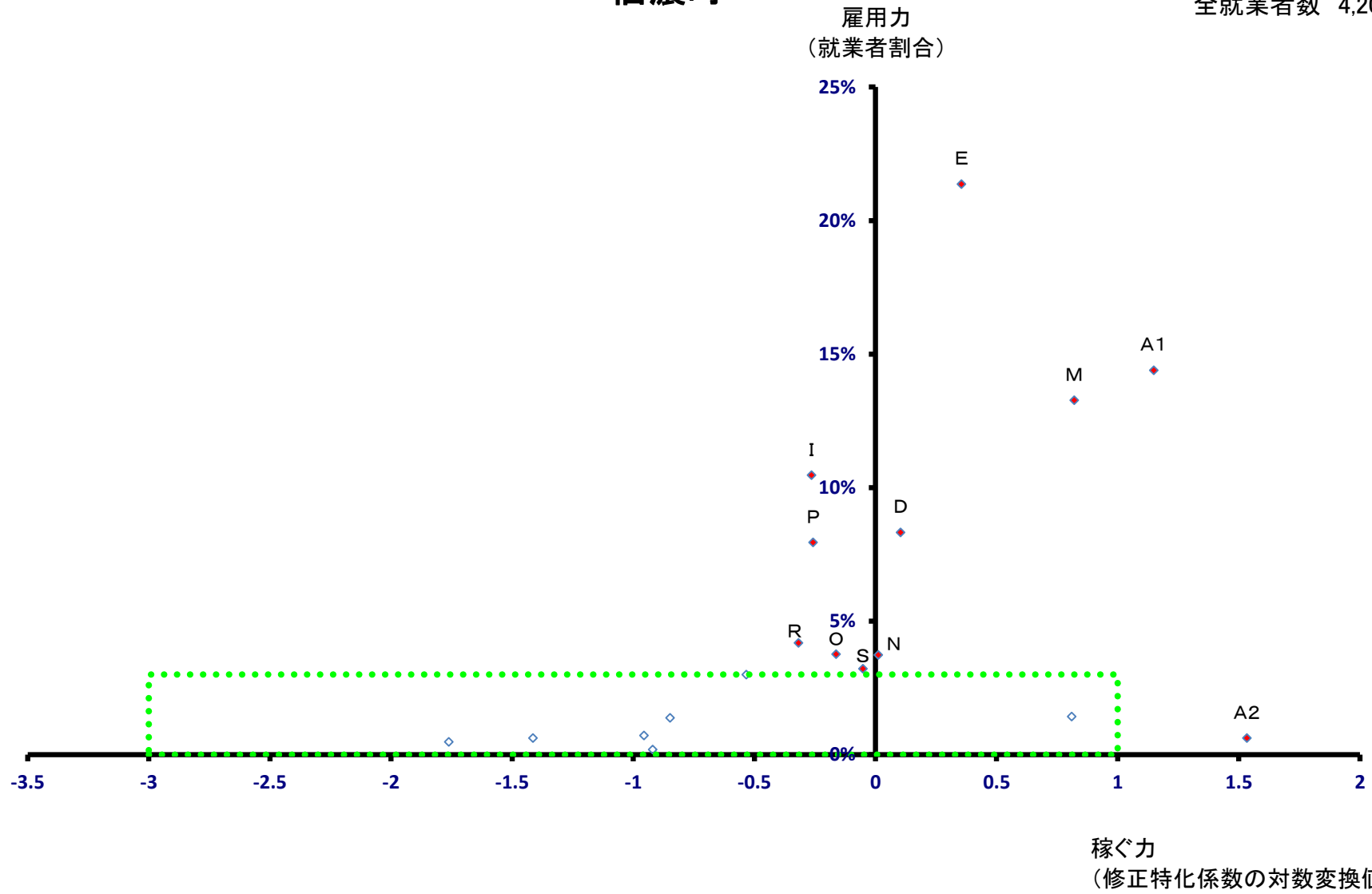

信濃町

全就業者数 4,204 人

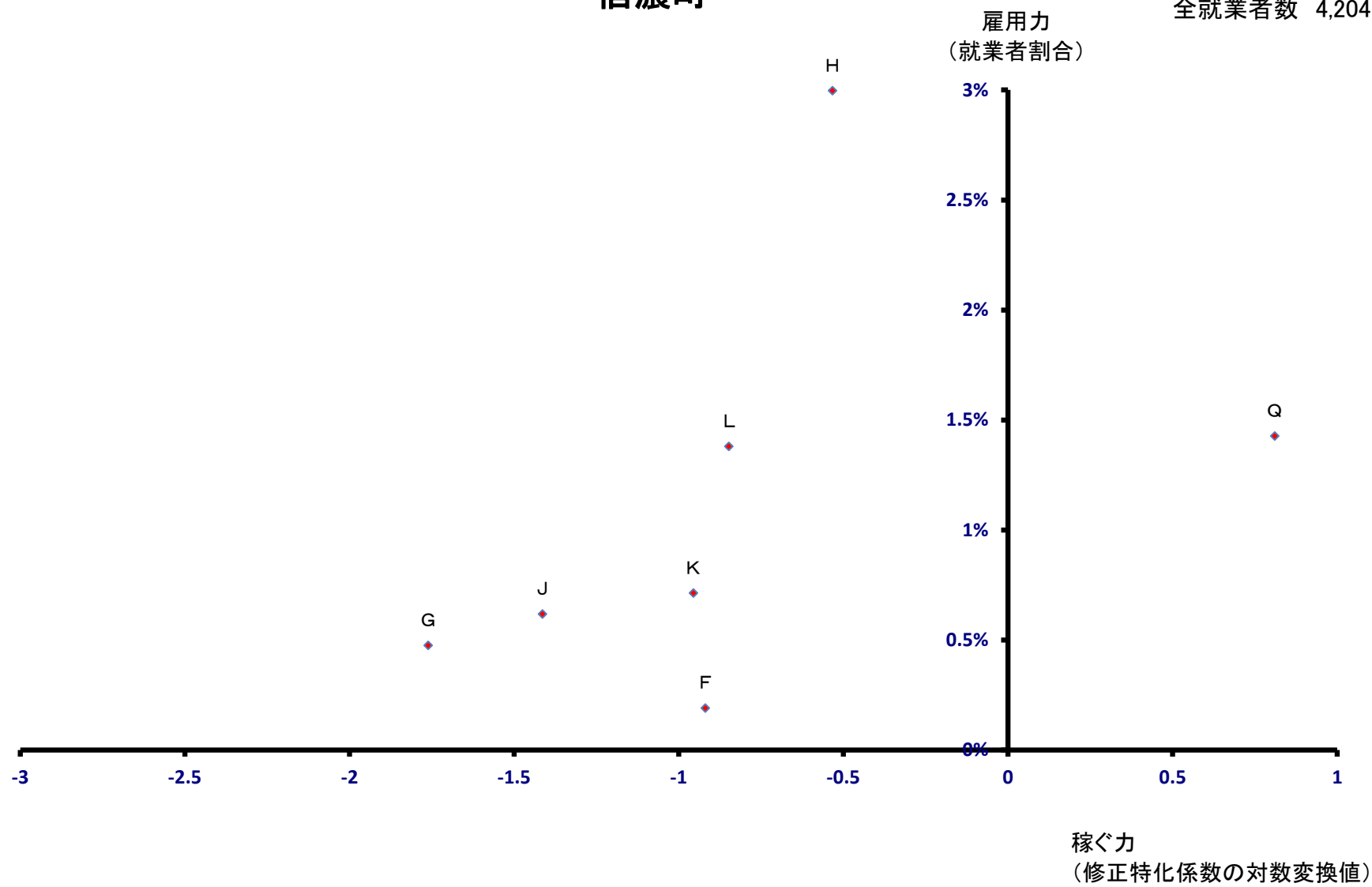

小川村

全就業者数 1,021 人

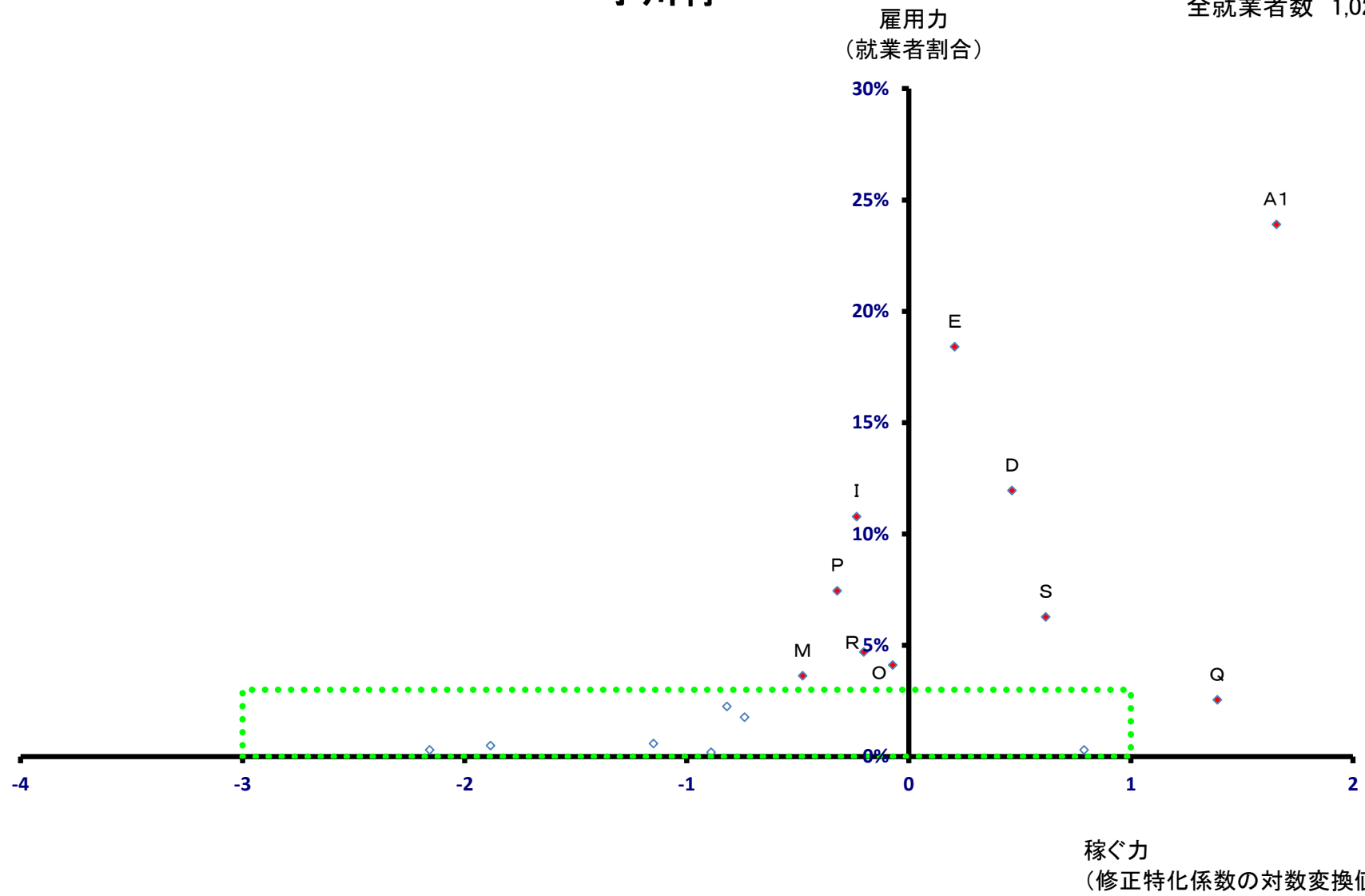

小川村

全就業者数 1,021 人

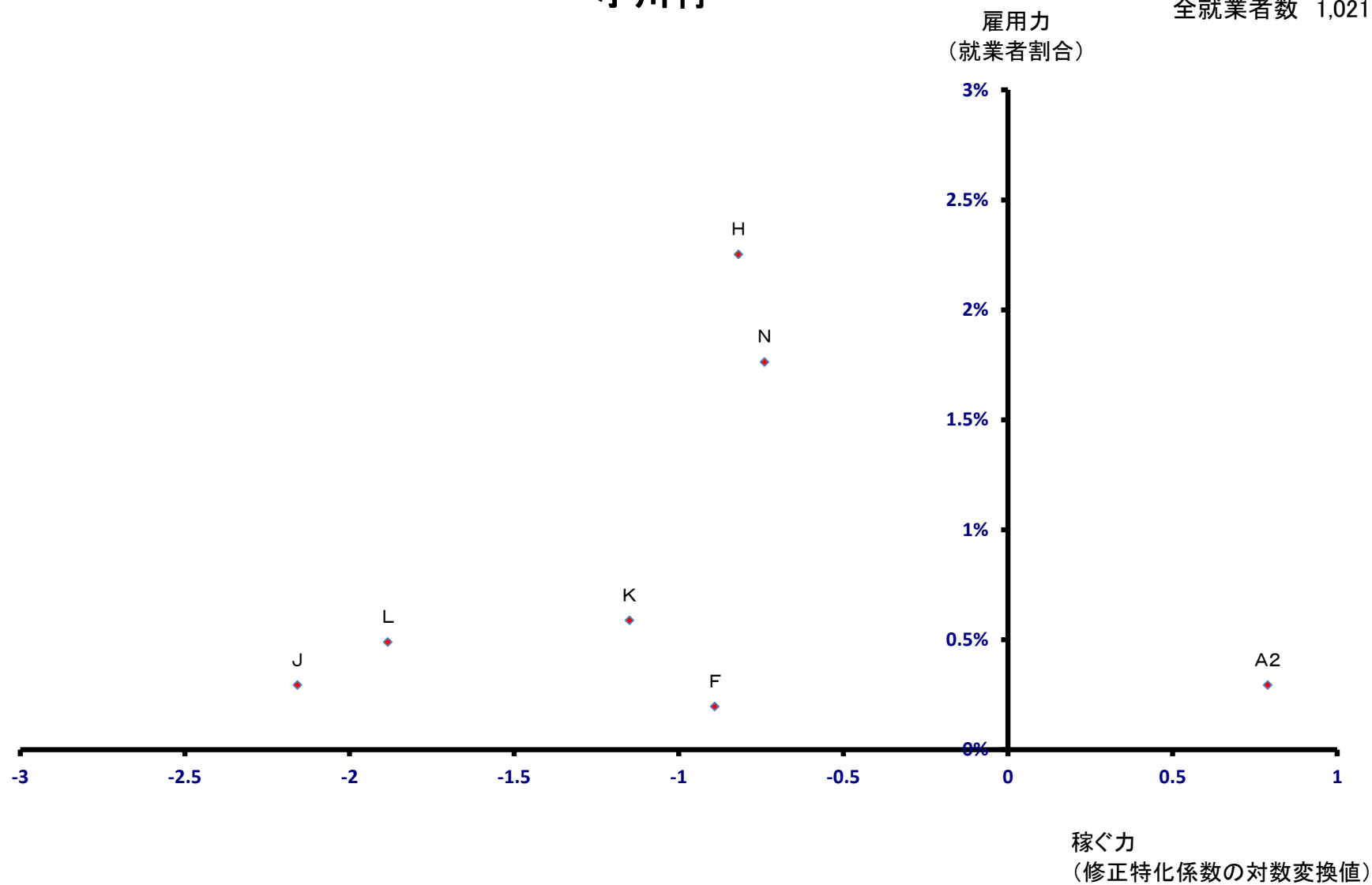

飯綱町

全就業者数 4,488 人

雇用力
(就業者割合)

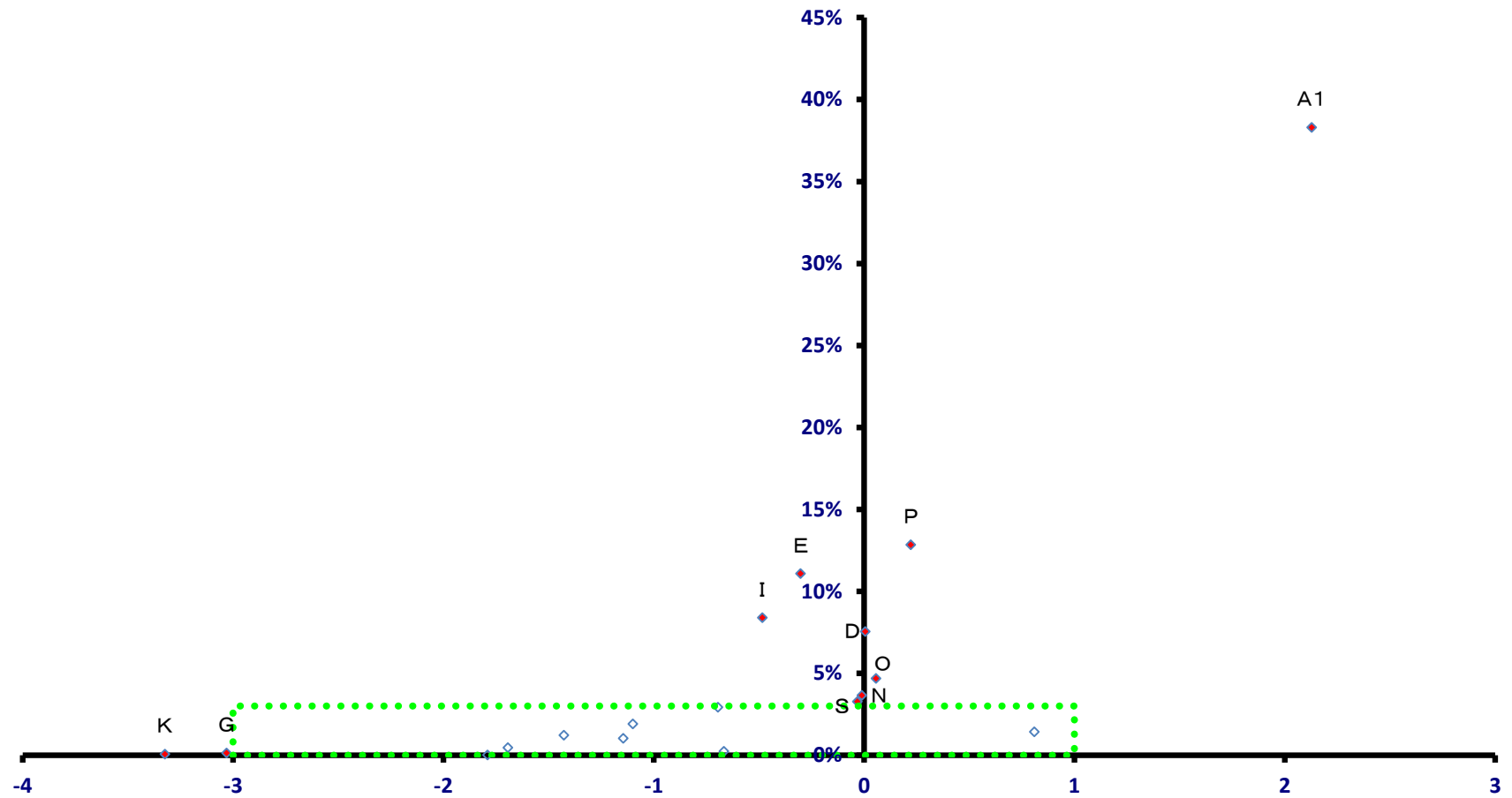

稼ぐ力
(修正特化係数の対数変換値)

飯綱町

全就業者数 4,488 人

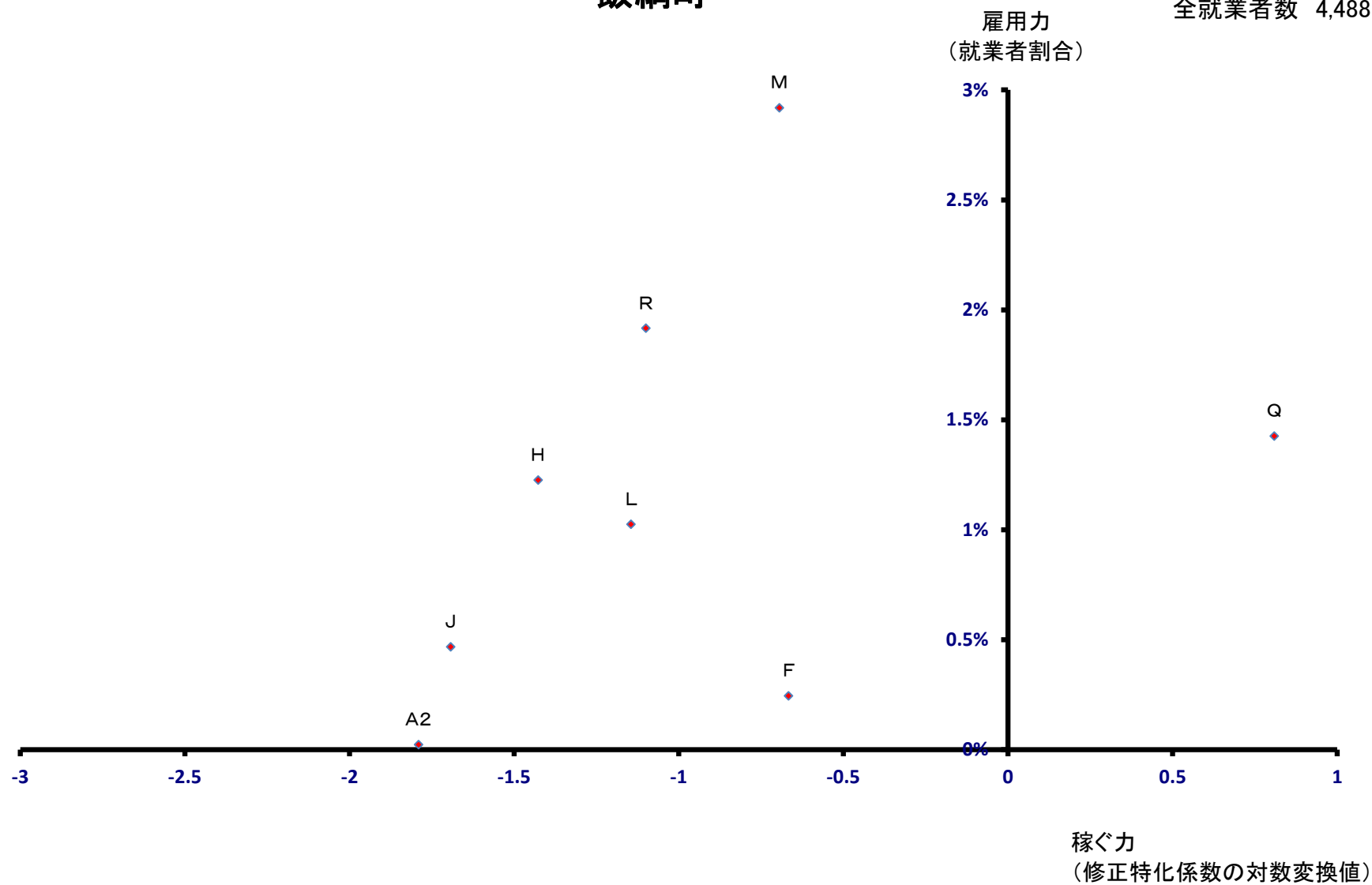

栄村

雇用力
(就業者割合)

全就業者数 1,078 人

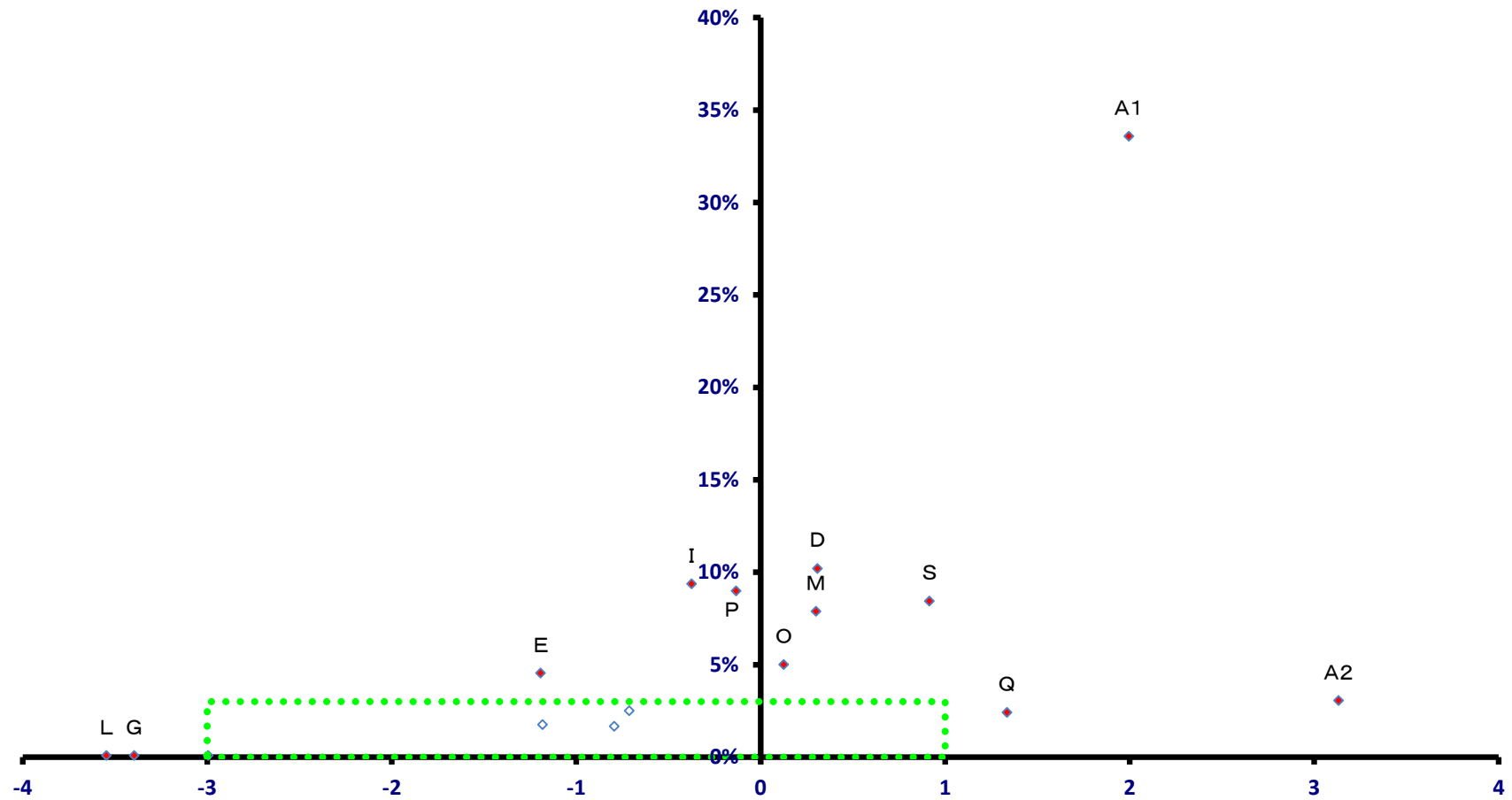

稼ぐ力
(修正特化係数の対数変換値)

栄村

全就業者数 1,078 人

