

# 山梨県

全就業者数 408,044 人

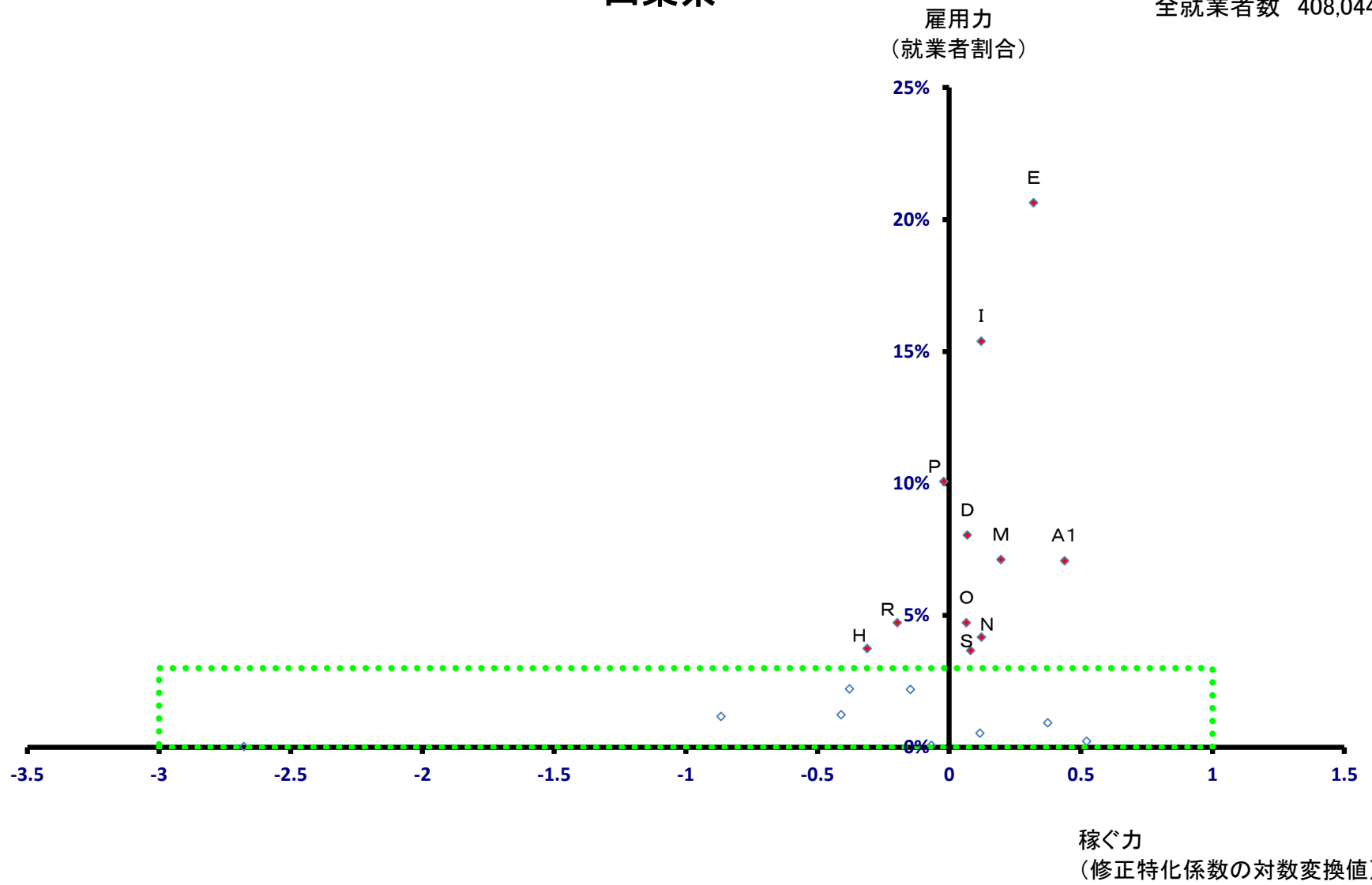

# 山梨県

全就業者数 408,044 人

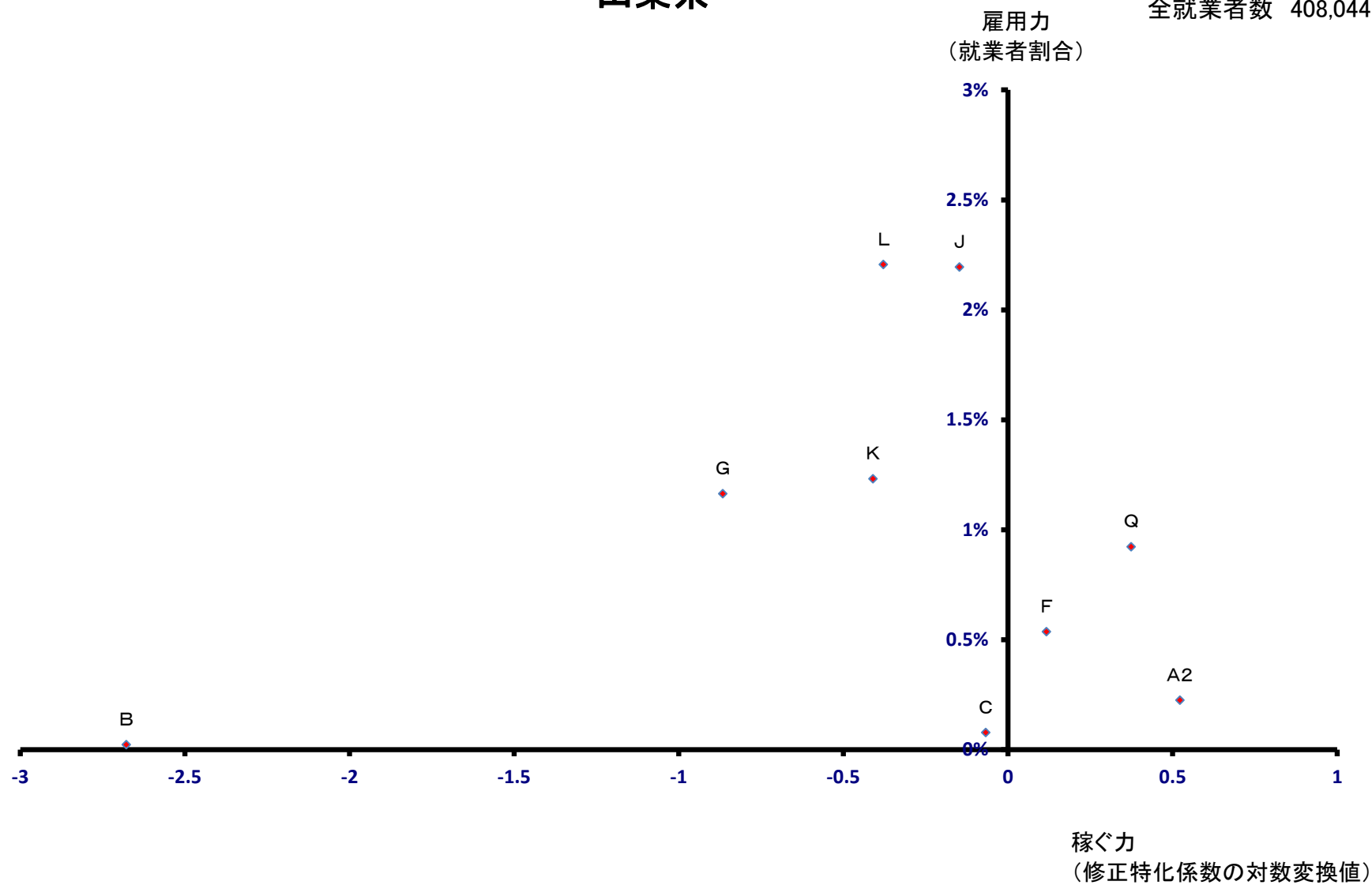

# 甲府市

全就業者数 107,966 人

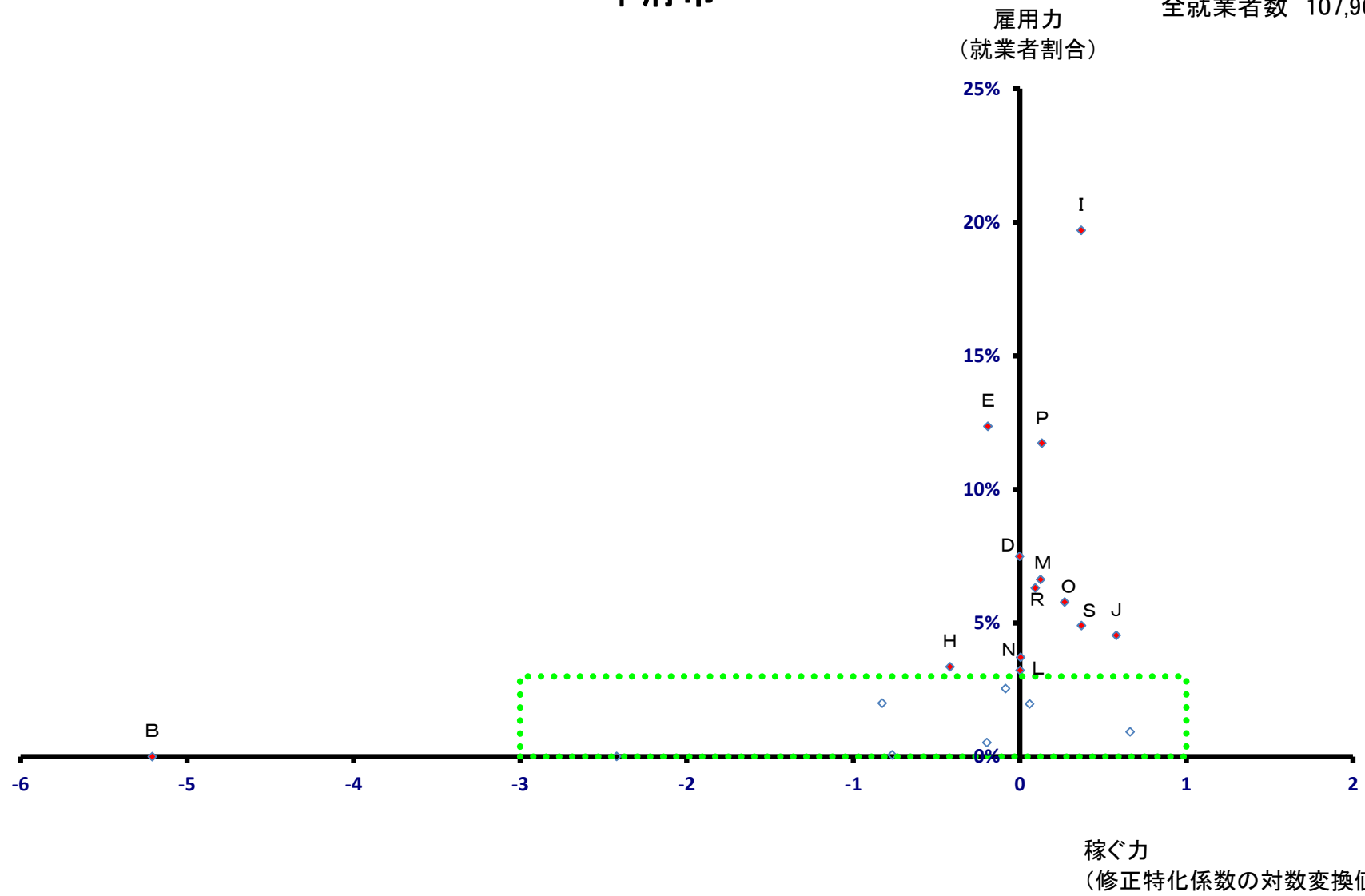

# 甲府市

全就業者数 107,966 人

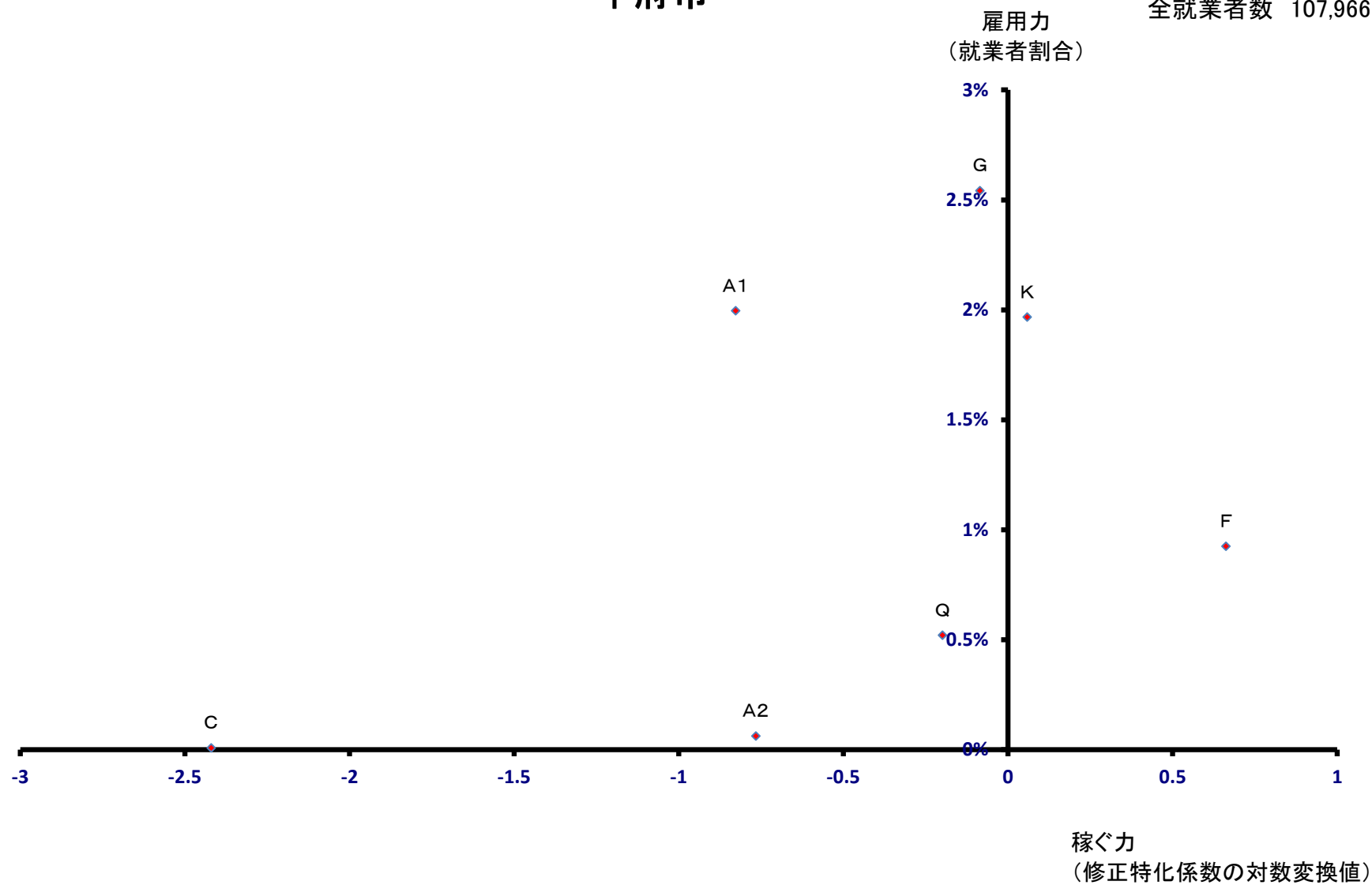

# 富士吉田市

全就業者数 23,917 人

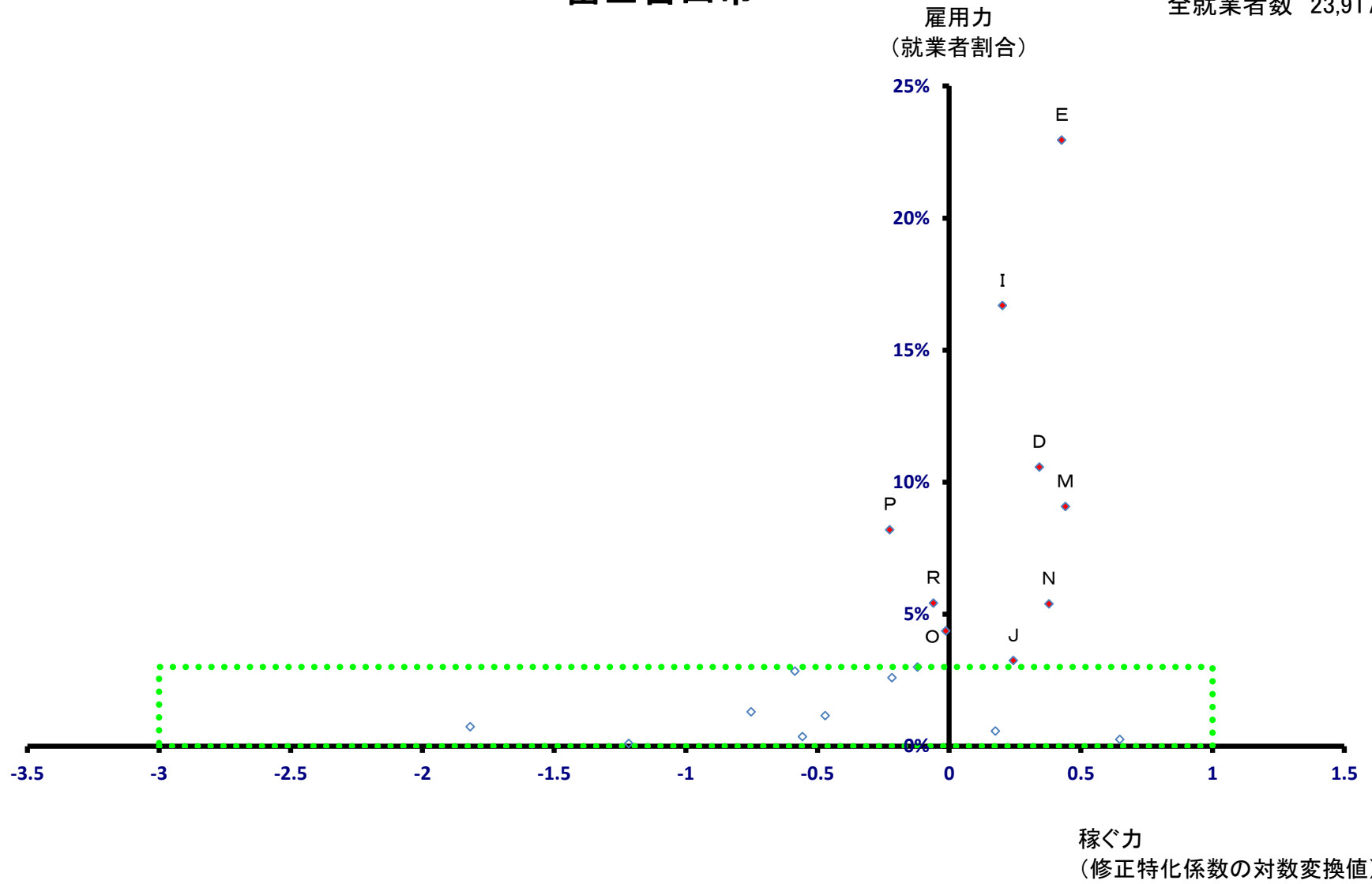

# 富士吉田市

全就業者数 23,917 人

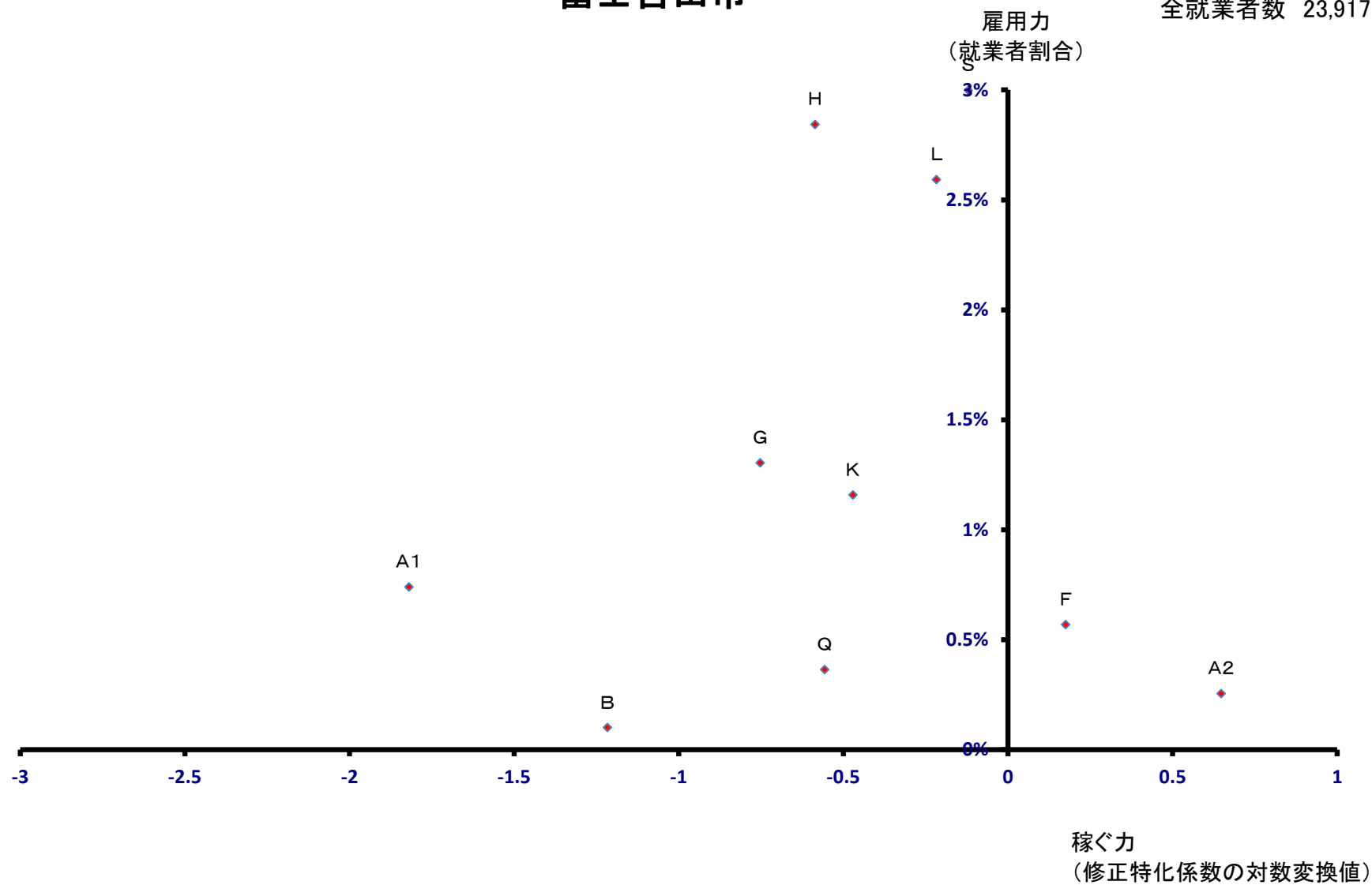

# 都留市

全就業者数 14,553 人

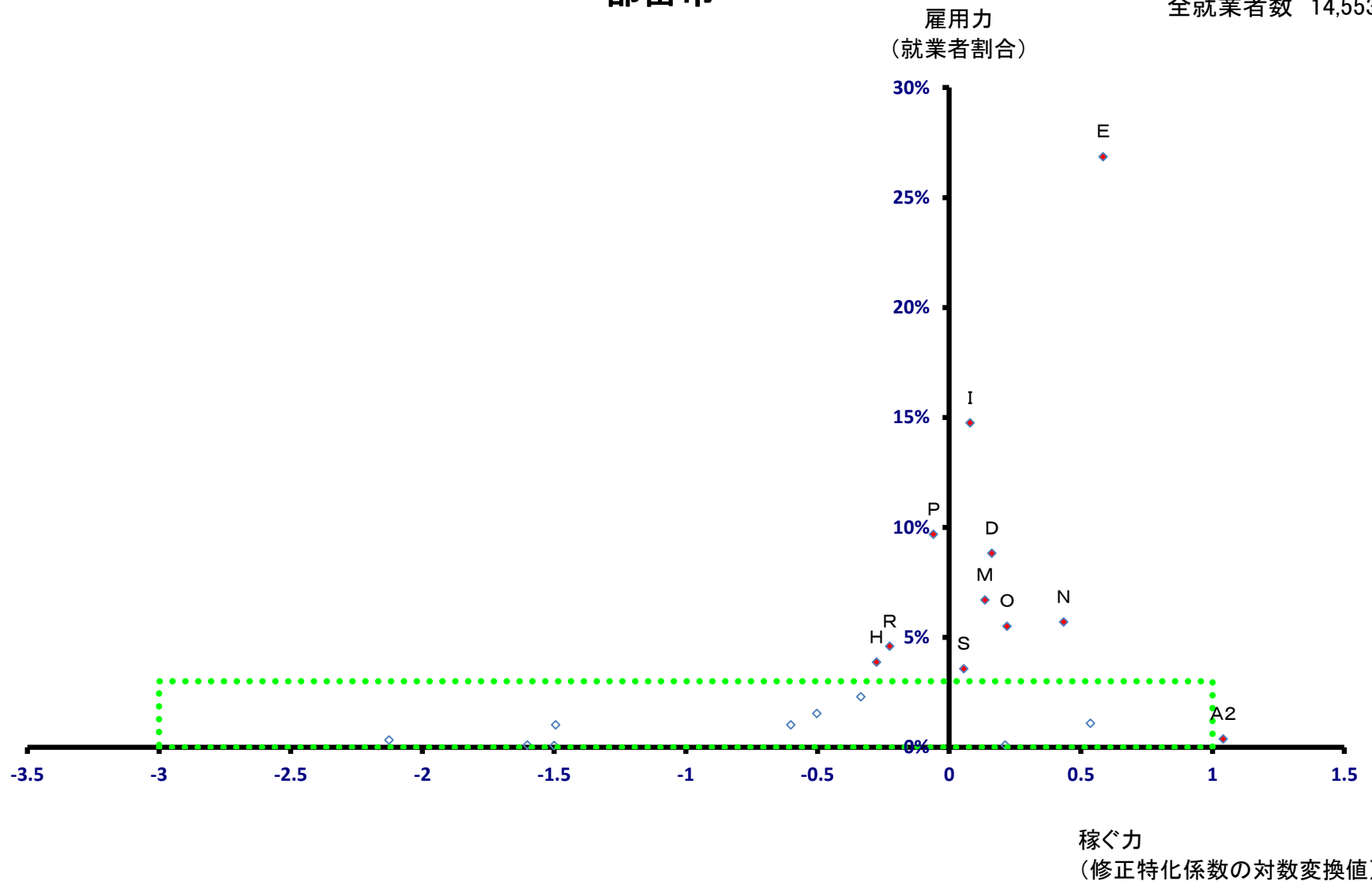

# 都留市

全就業者数 14,553 人

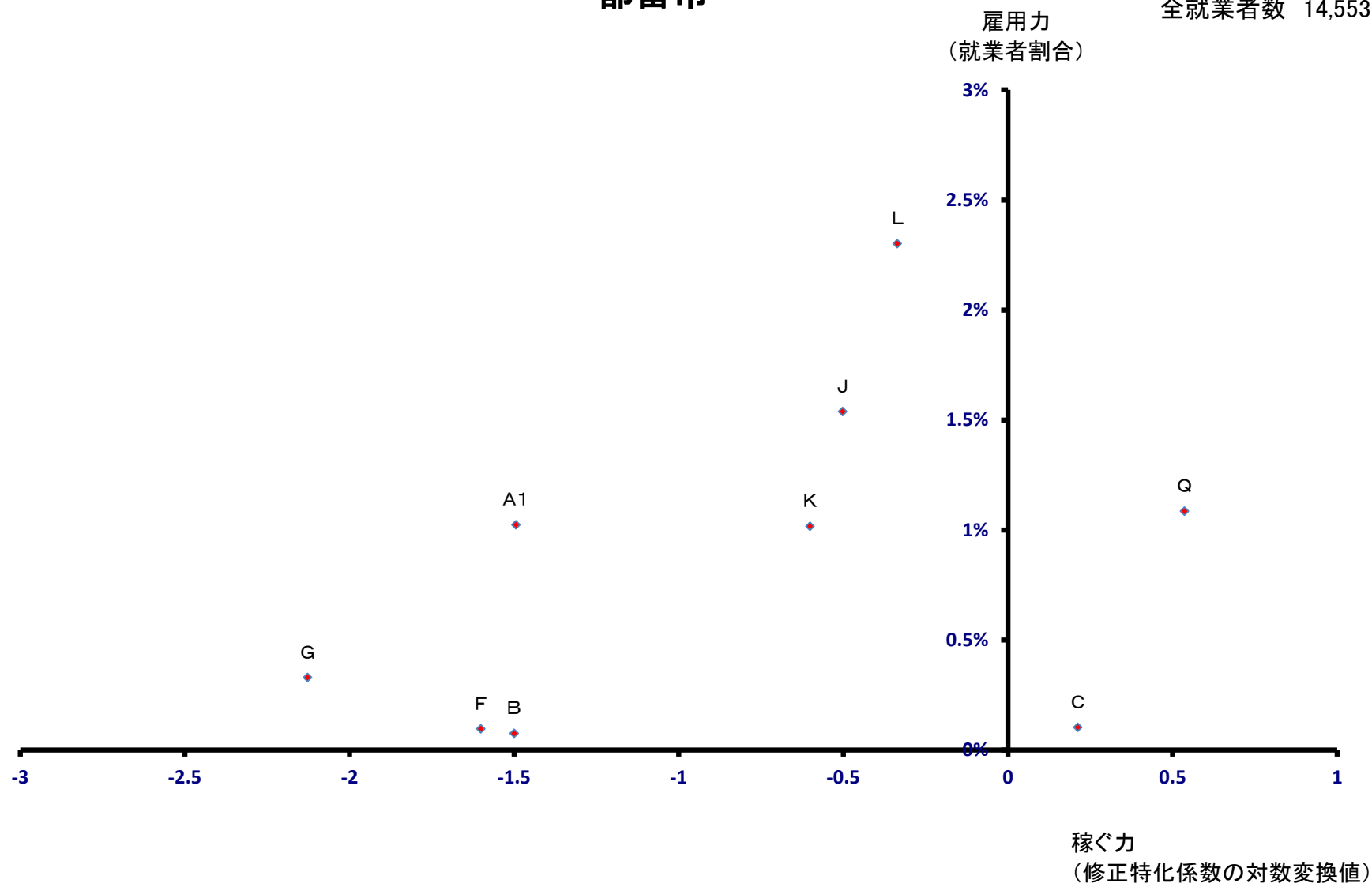



# 山梨市

全就業者数 14,927 人

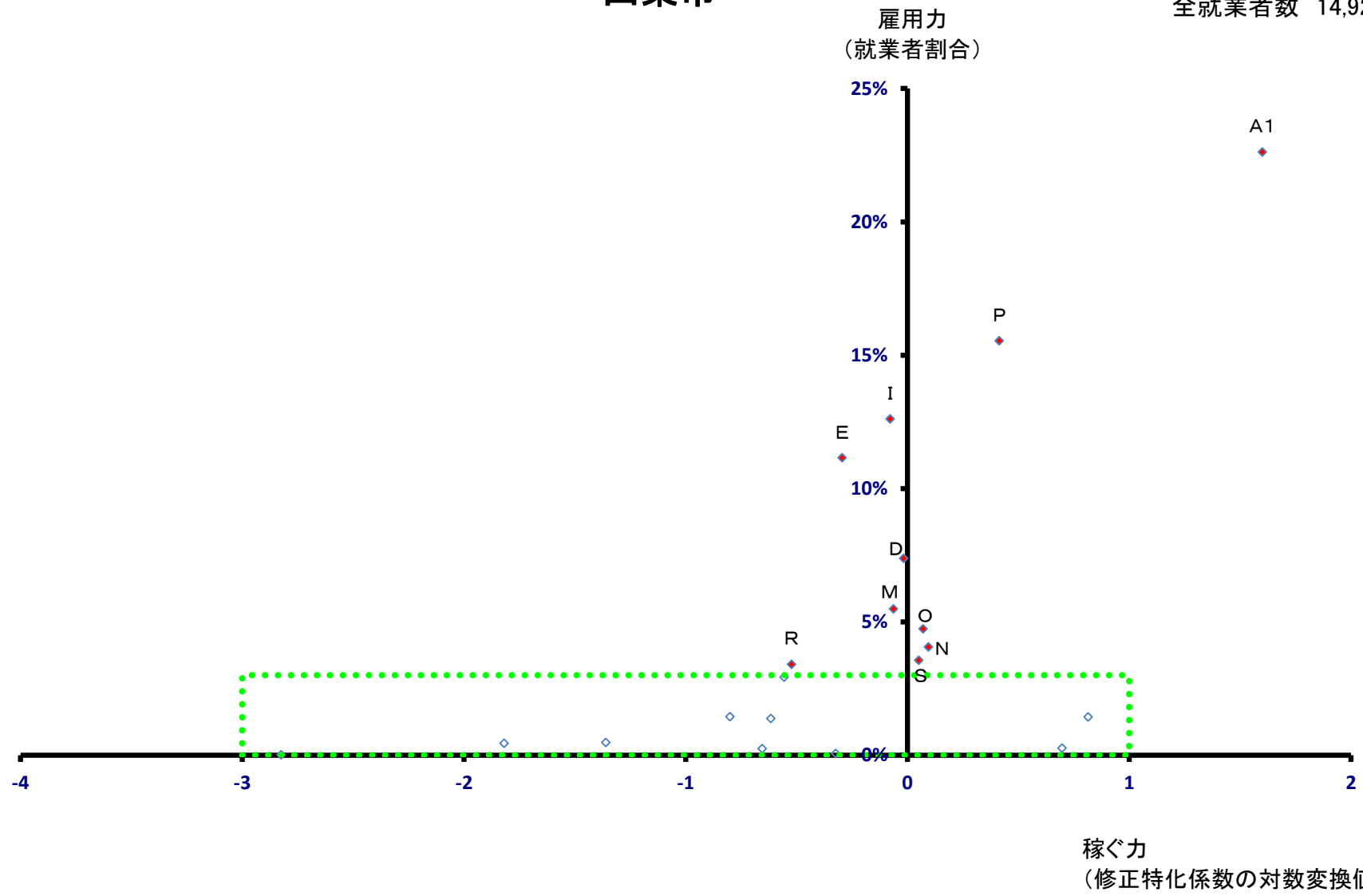

# 山梨市

全就業者数 14,927 人

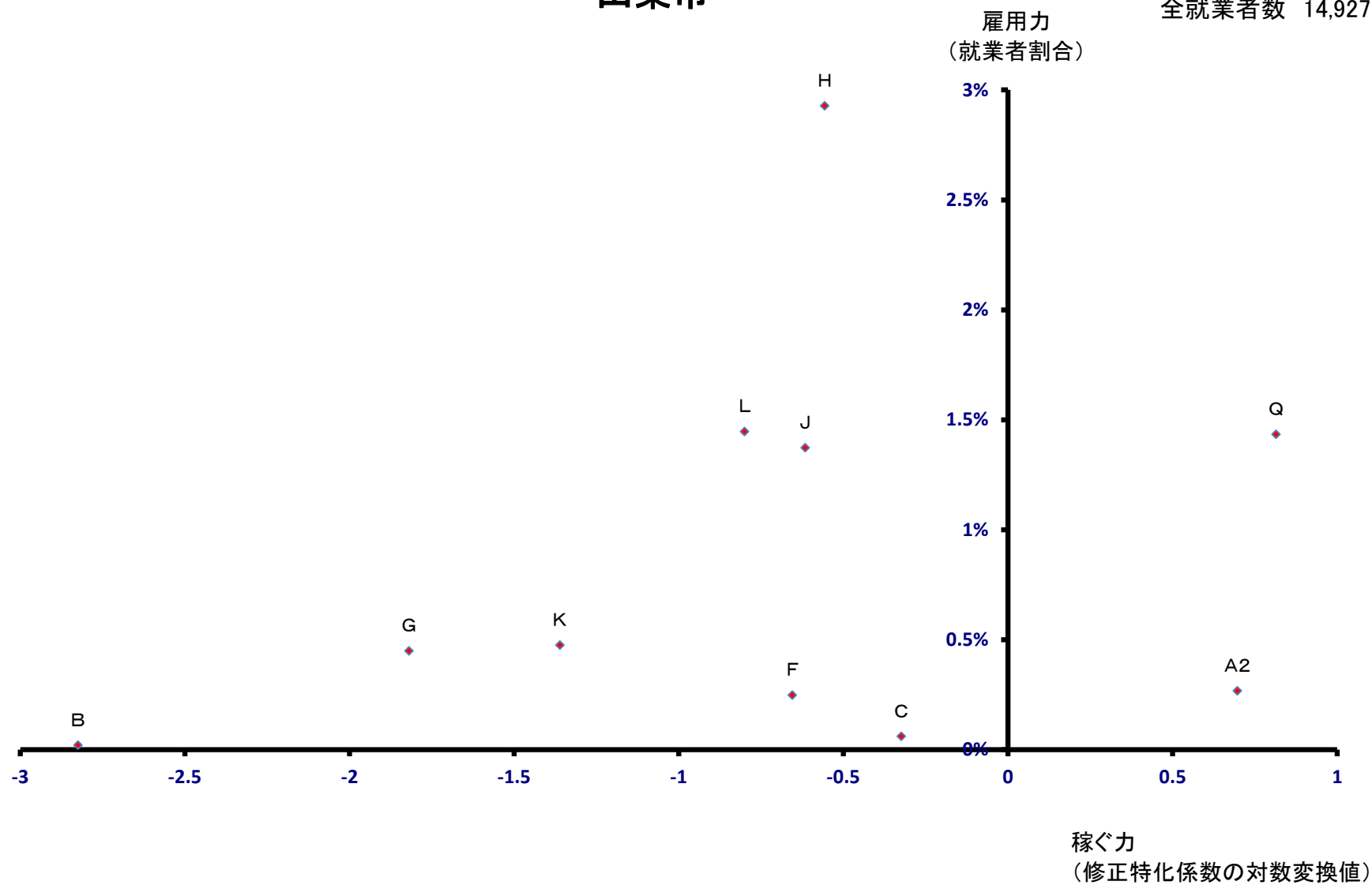

# 大月市

全就業者数 9,859 人

雇用力  
(就業者割合)

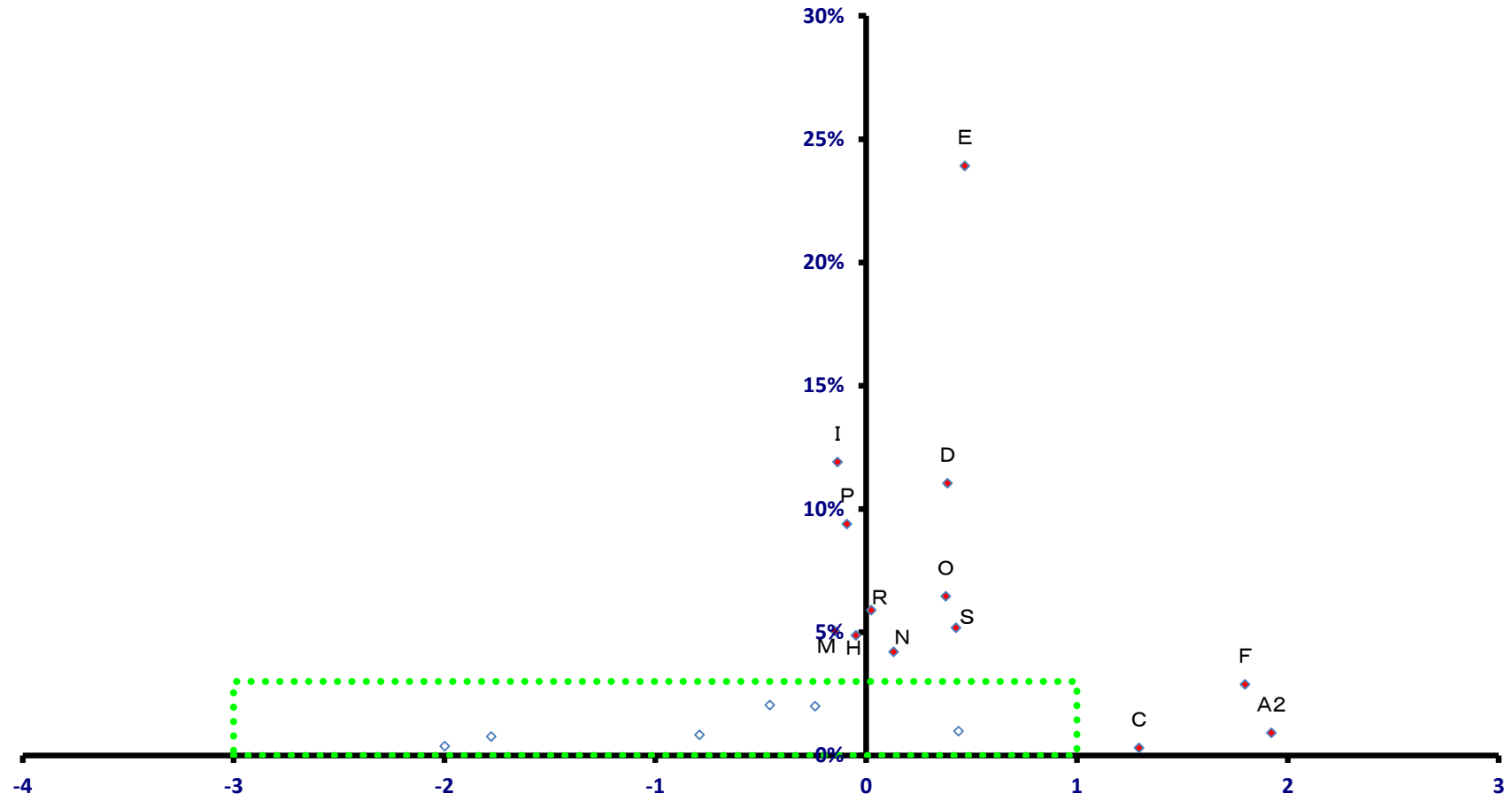

稼ぐ力  
(修正特化係数の対数変換値)

# 大月市

全就業者数 9,859 人

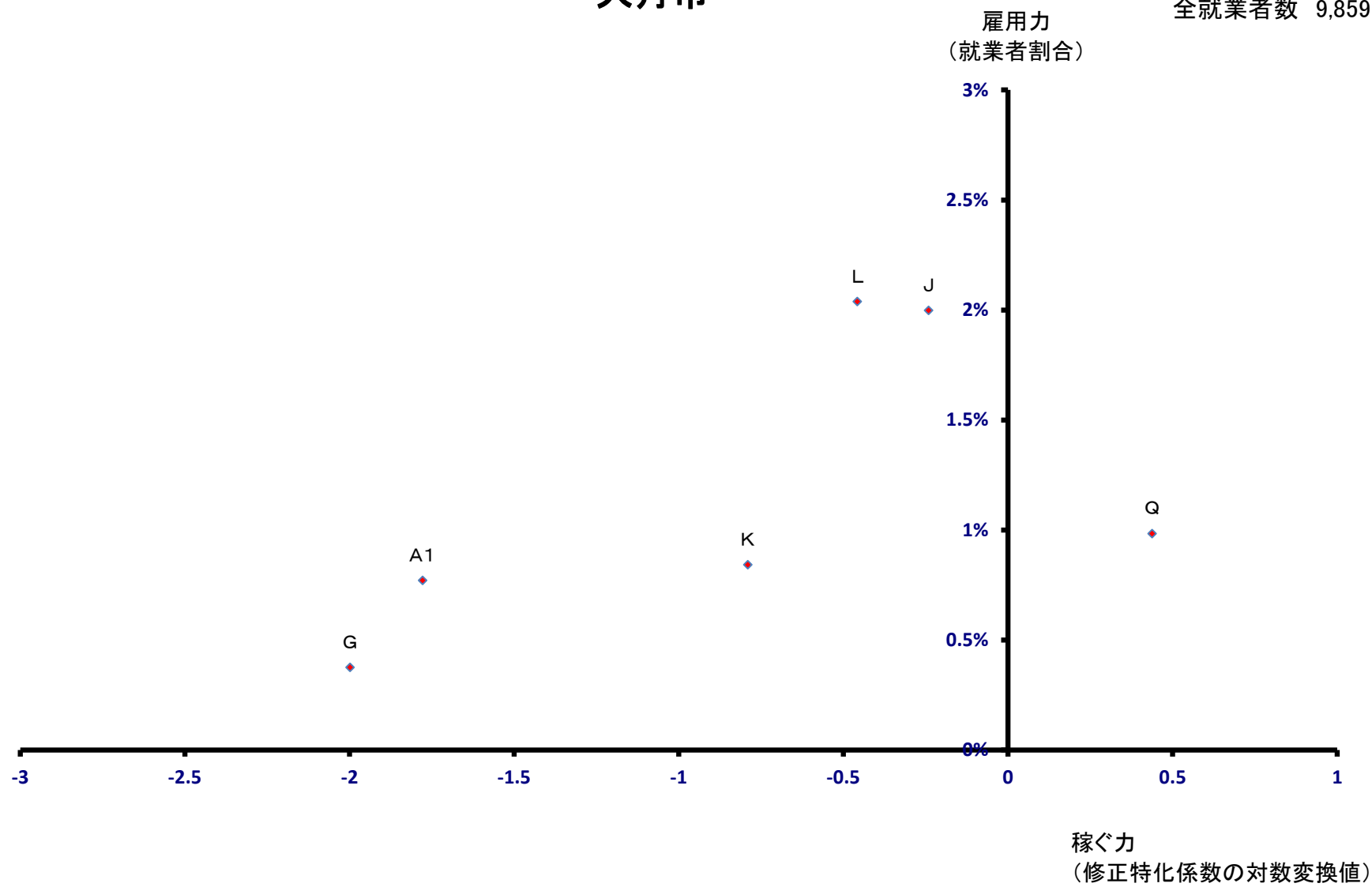

# 韮崎市

全就業者数 17,997 人

雇用力  
(就業者割合)

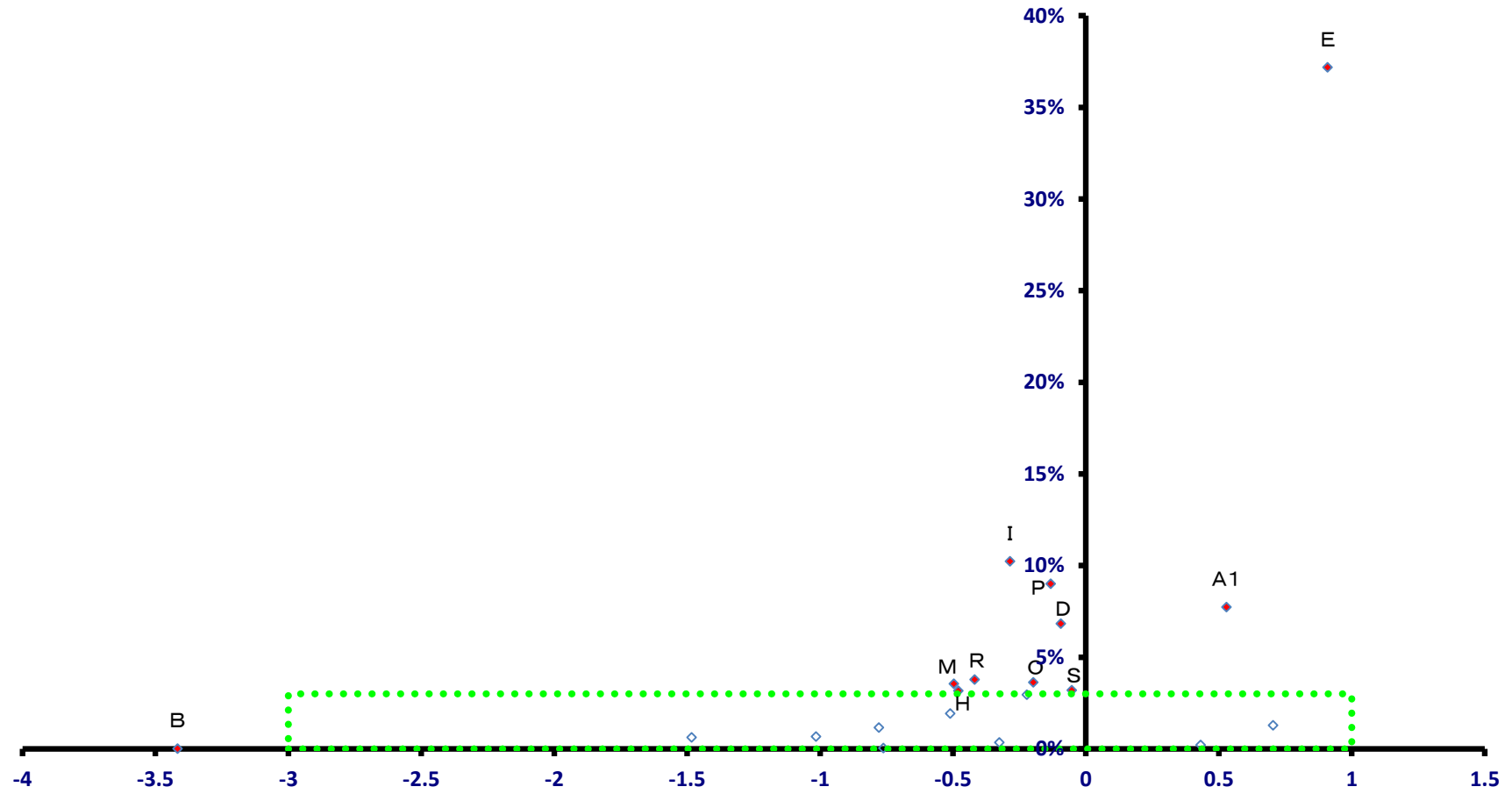

稼ぐ力  
(修正特化係数の対数変換値)

# 韮崎市

全就業者数 17,997 人

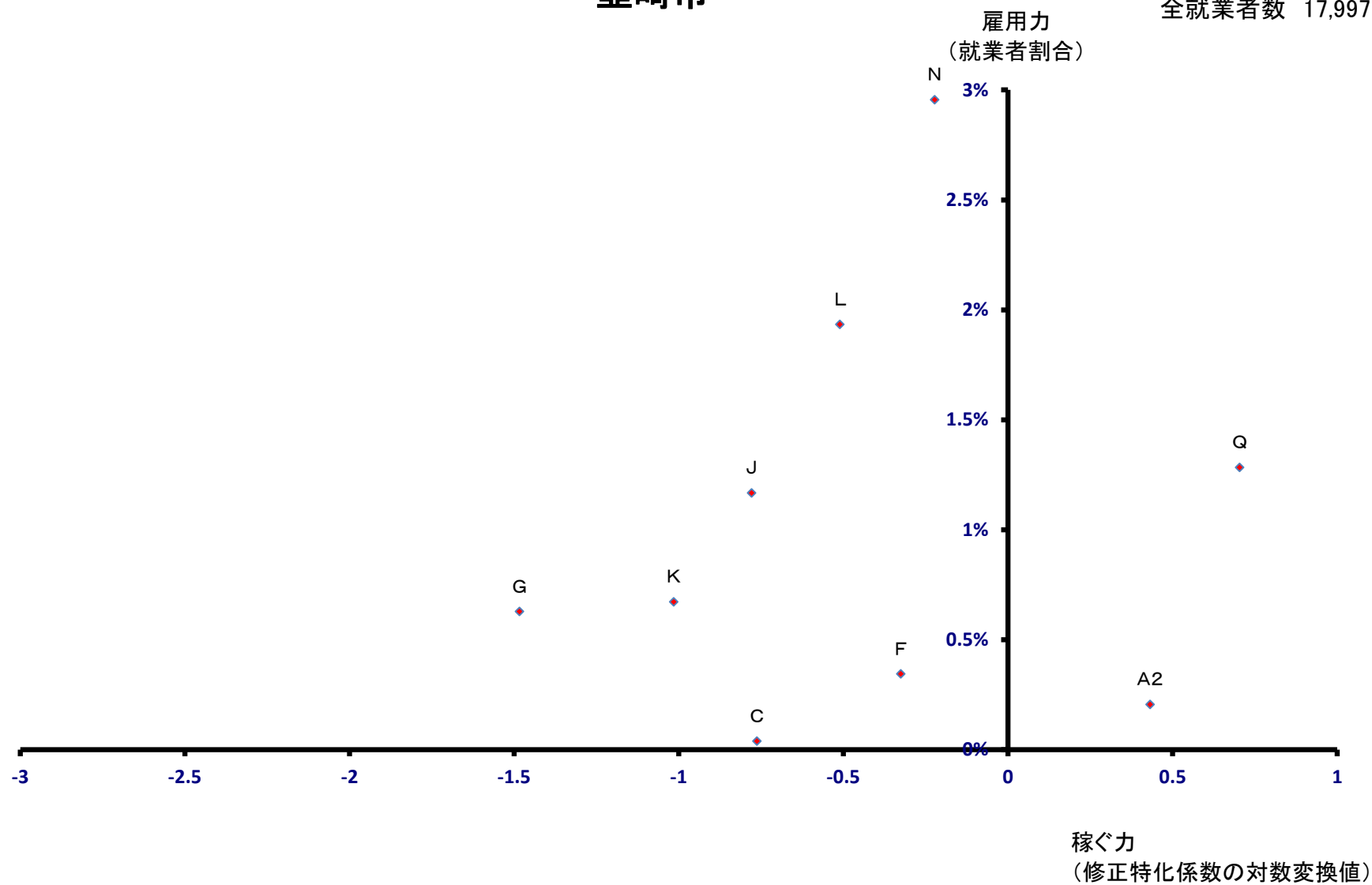

# 南アルプス市

全就業者数 31,400 人

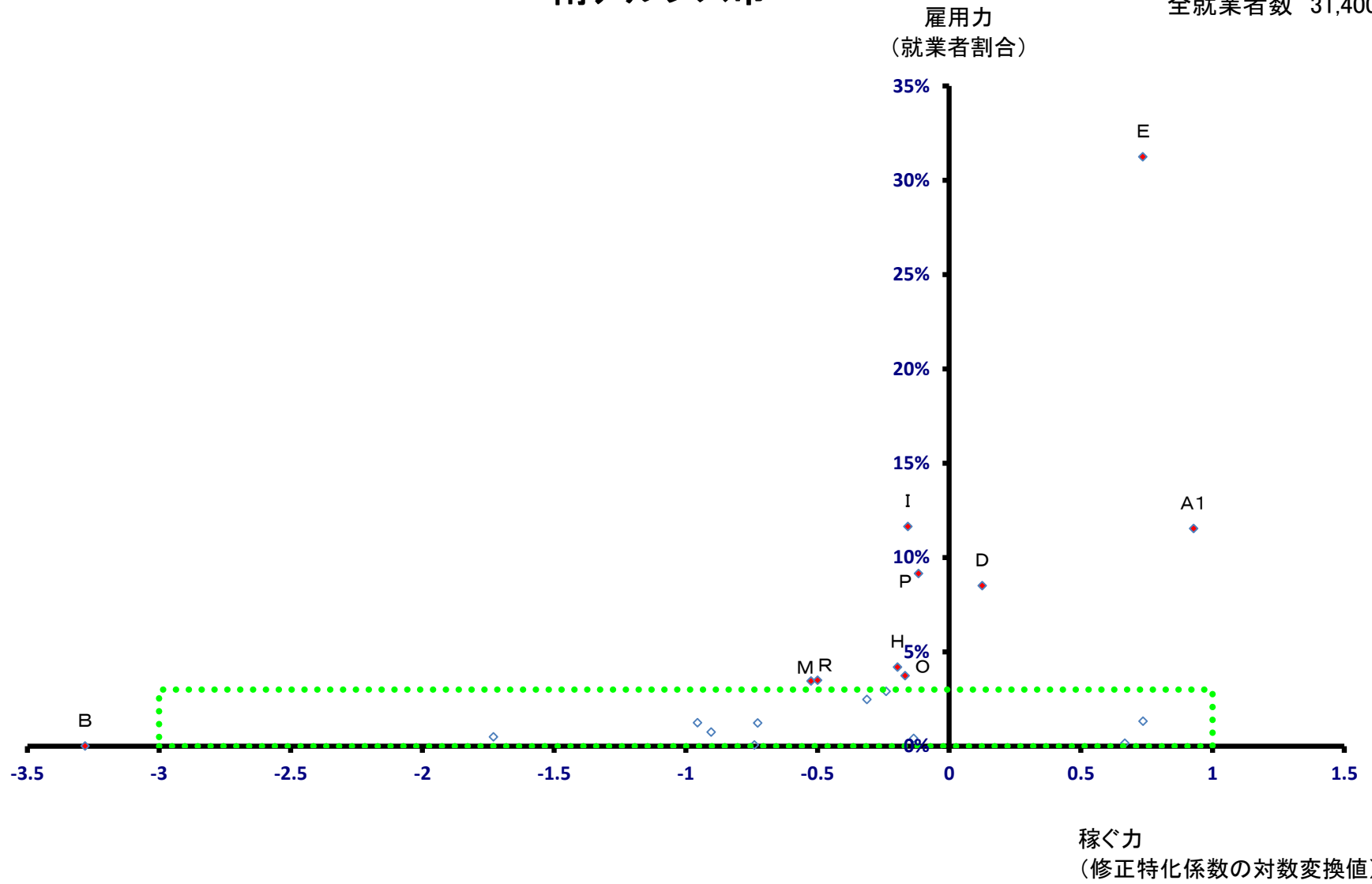

# 南アルプス市

全就業者数 31,400 人

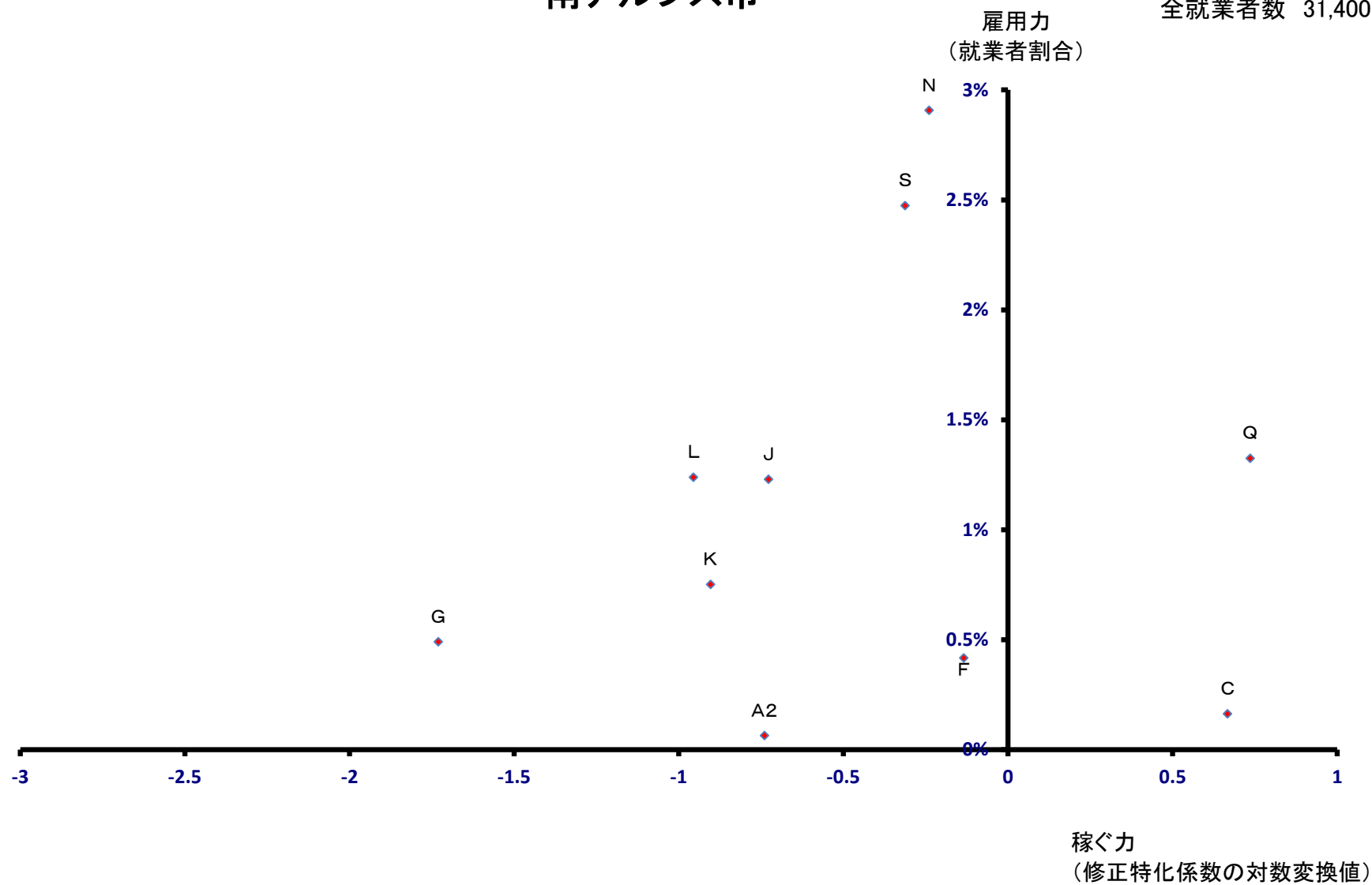



# 北杜市

全就業者数 24,204 人

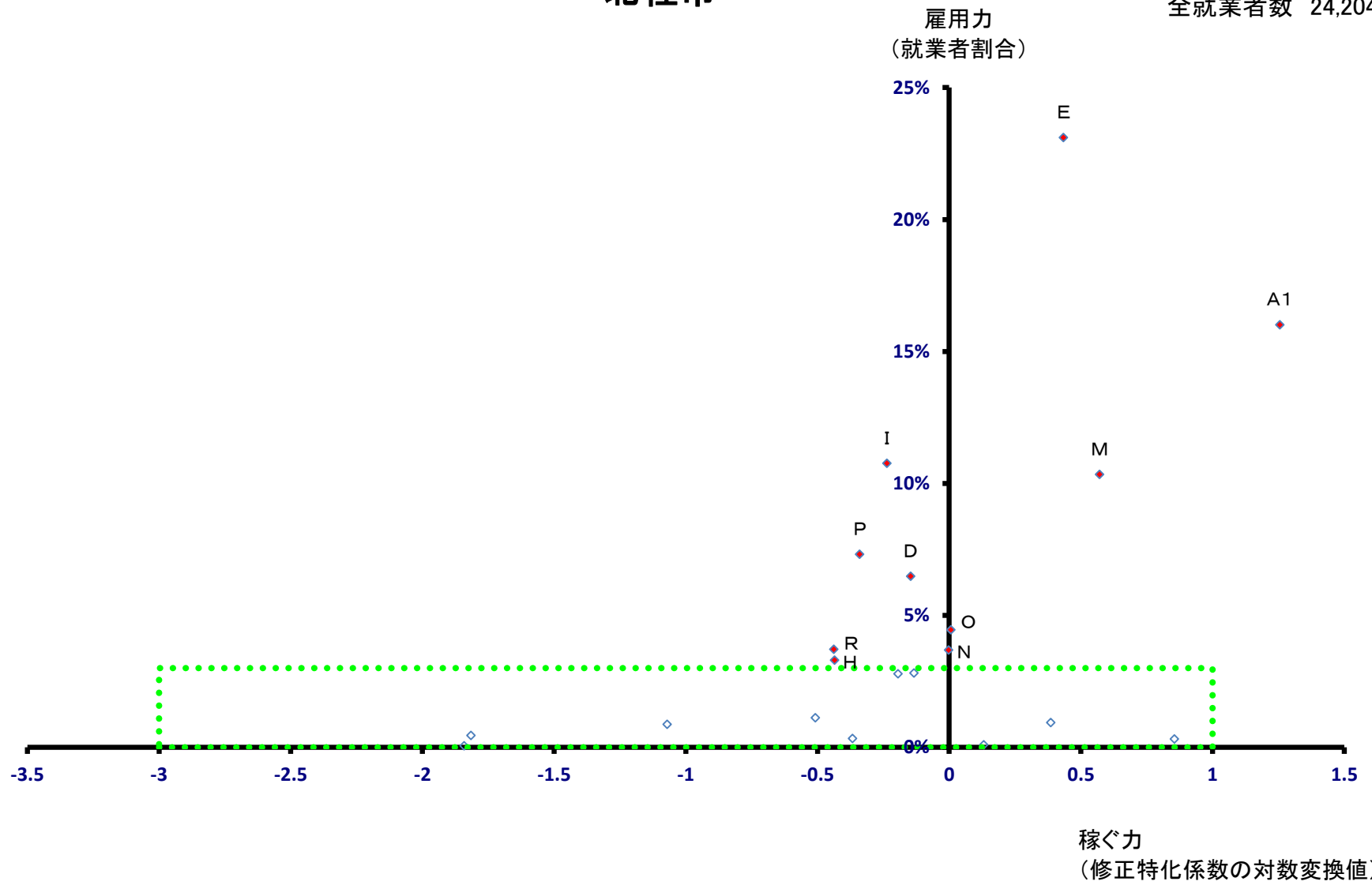

# 北杜市

全就業者数 24,204 人

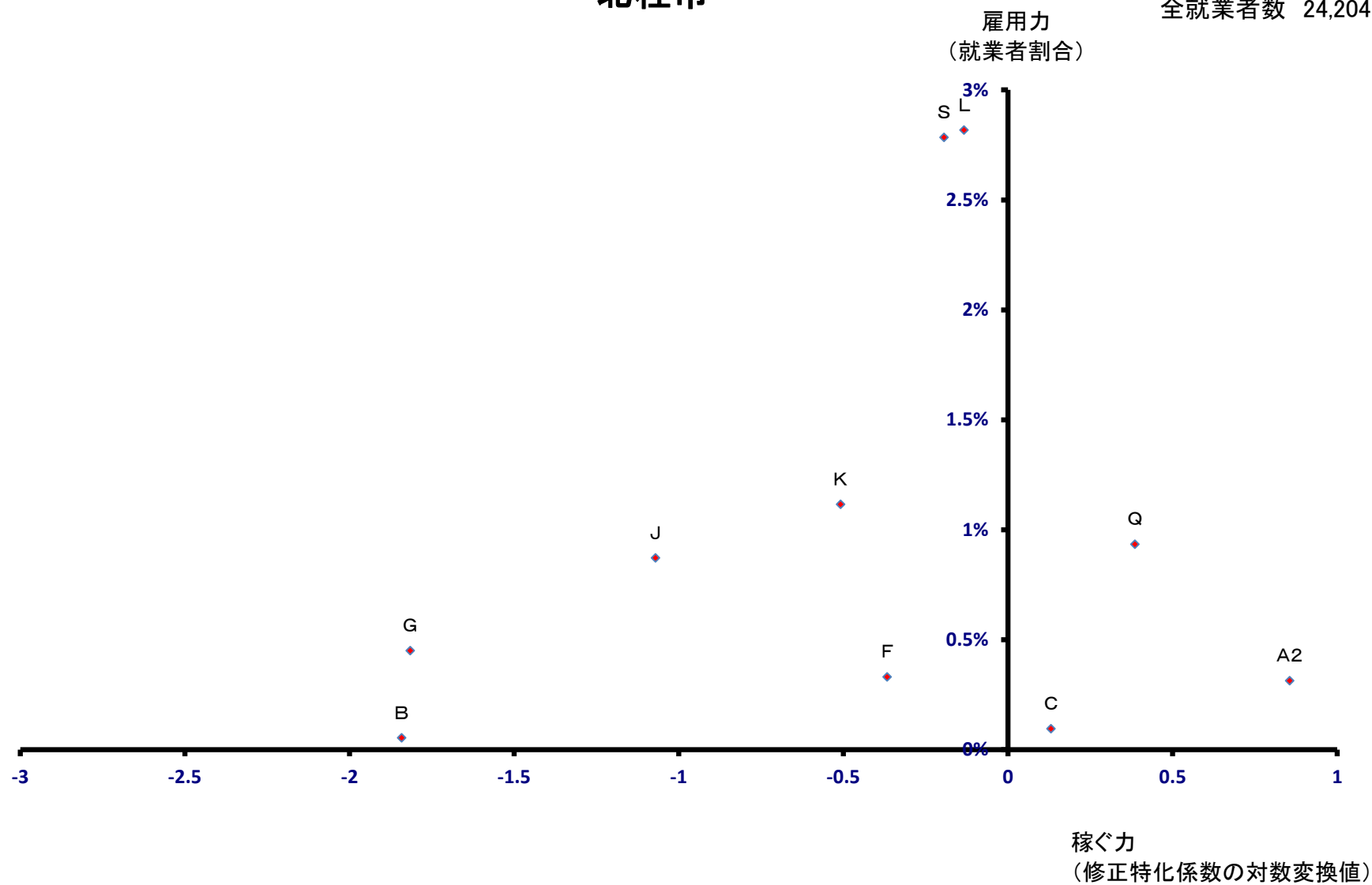

# 甲斐市

全就業者数 23,555 人

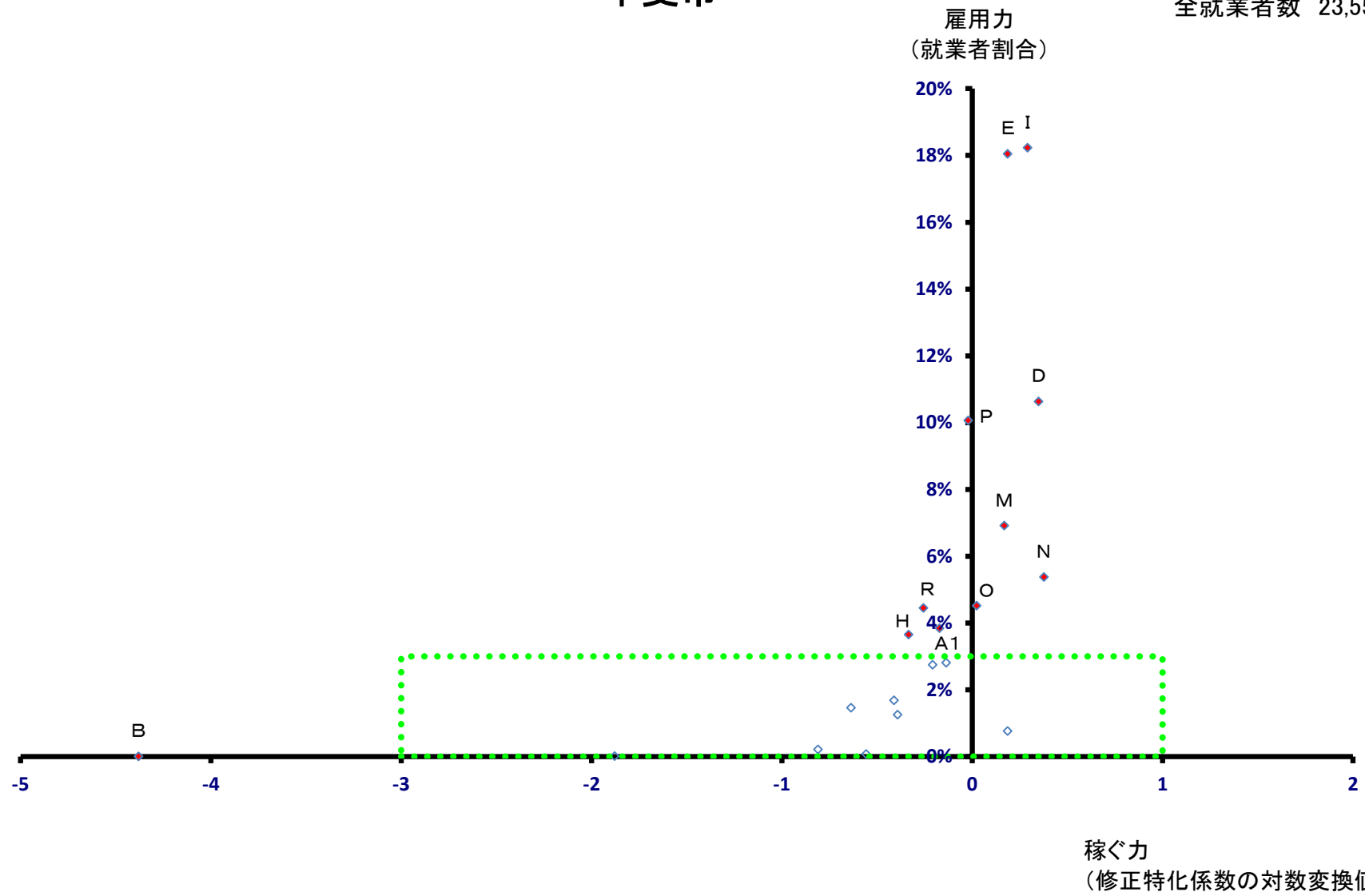

# 甲斐市

全就業者数 23,555 人

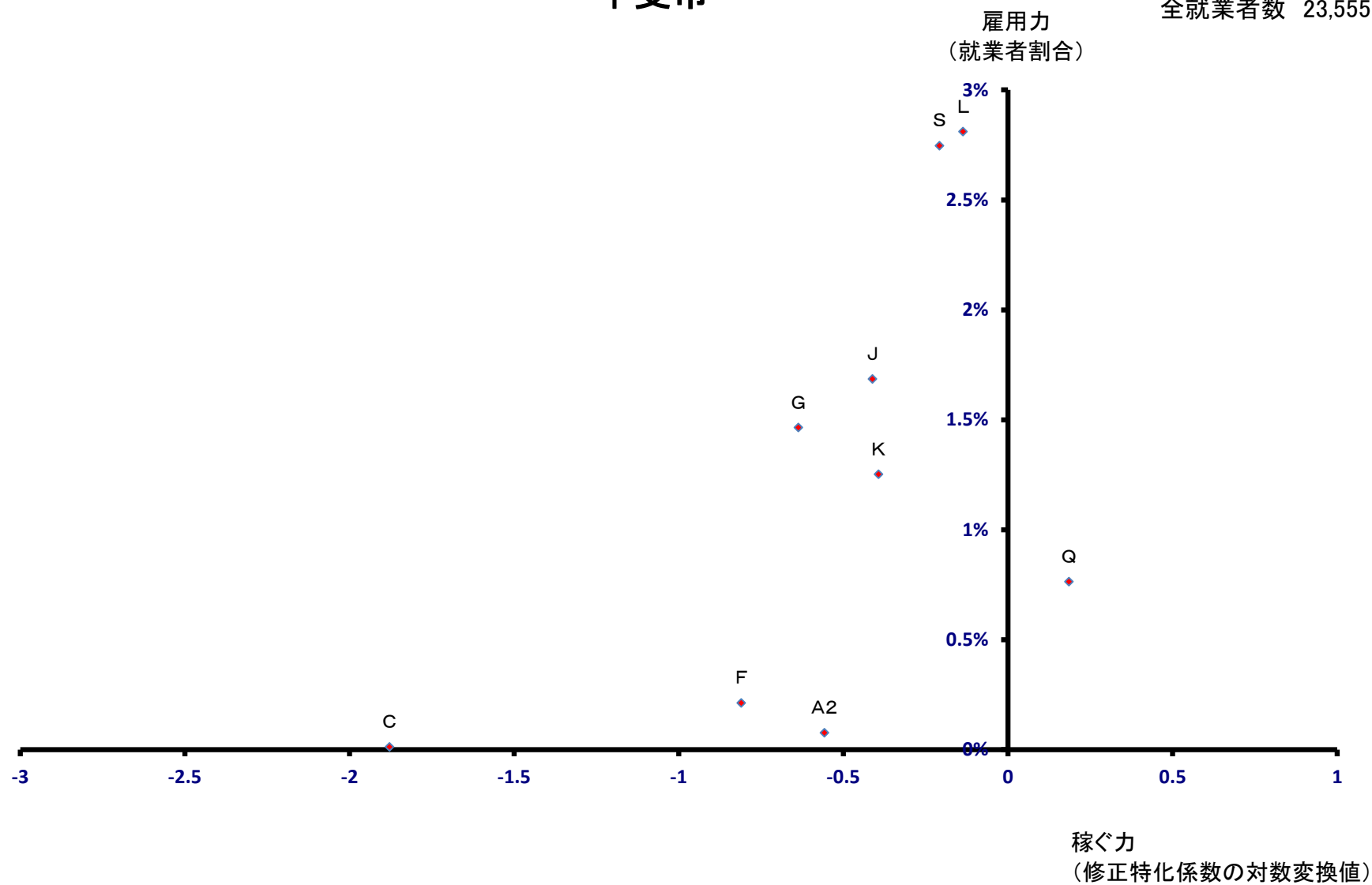

# 笛吹市

全就業者数 33,762 人

雇用力  
(就業者割合)

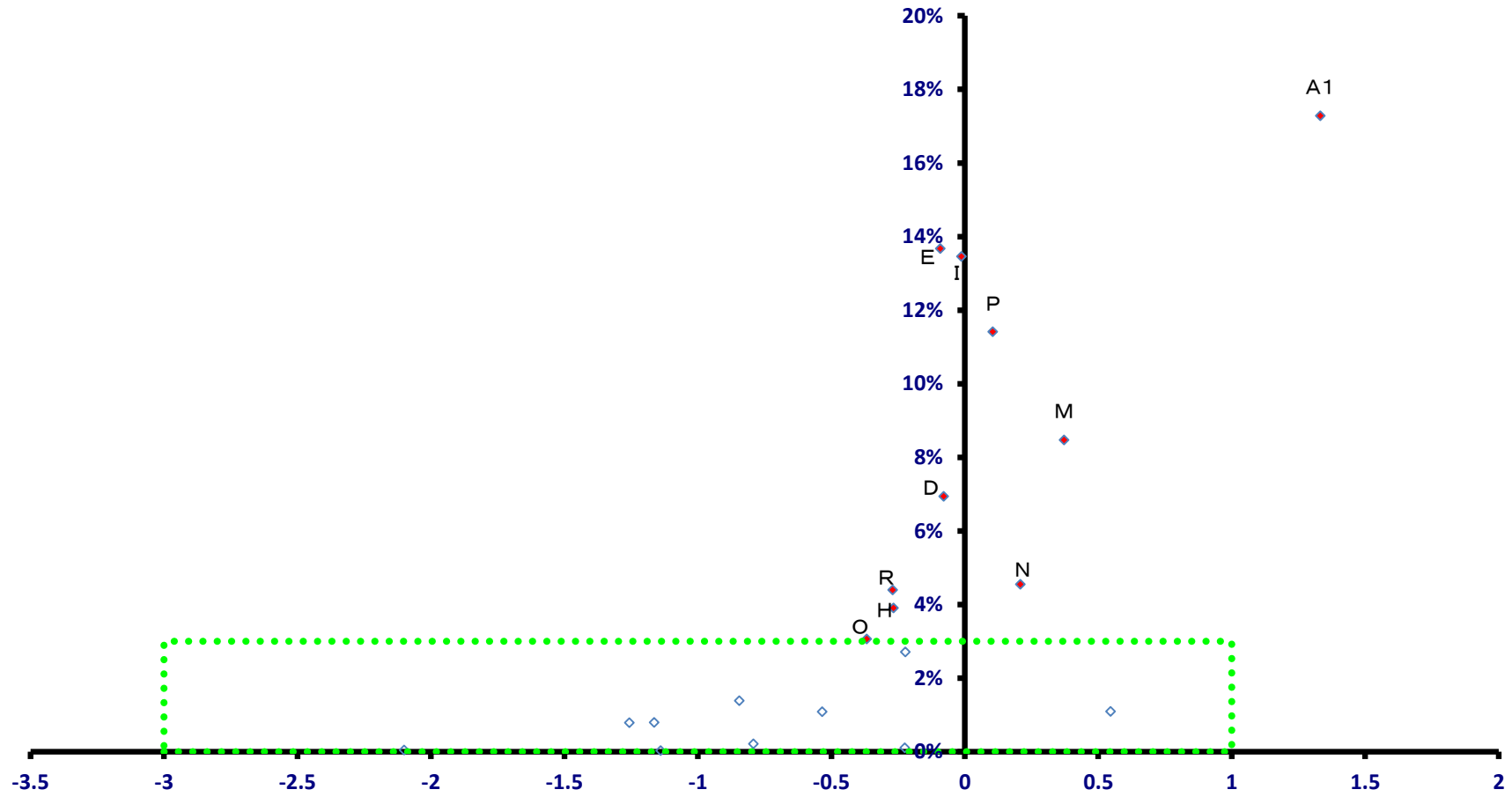

稼ぐ力  
(修正特化係数の対数変換値)

# 笛吹市

全就業者数 33,762 人

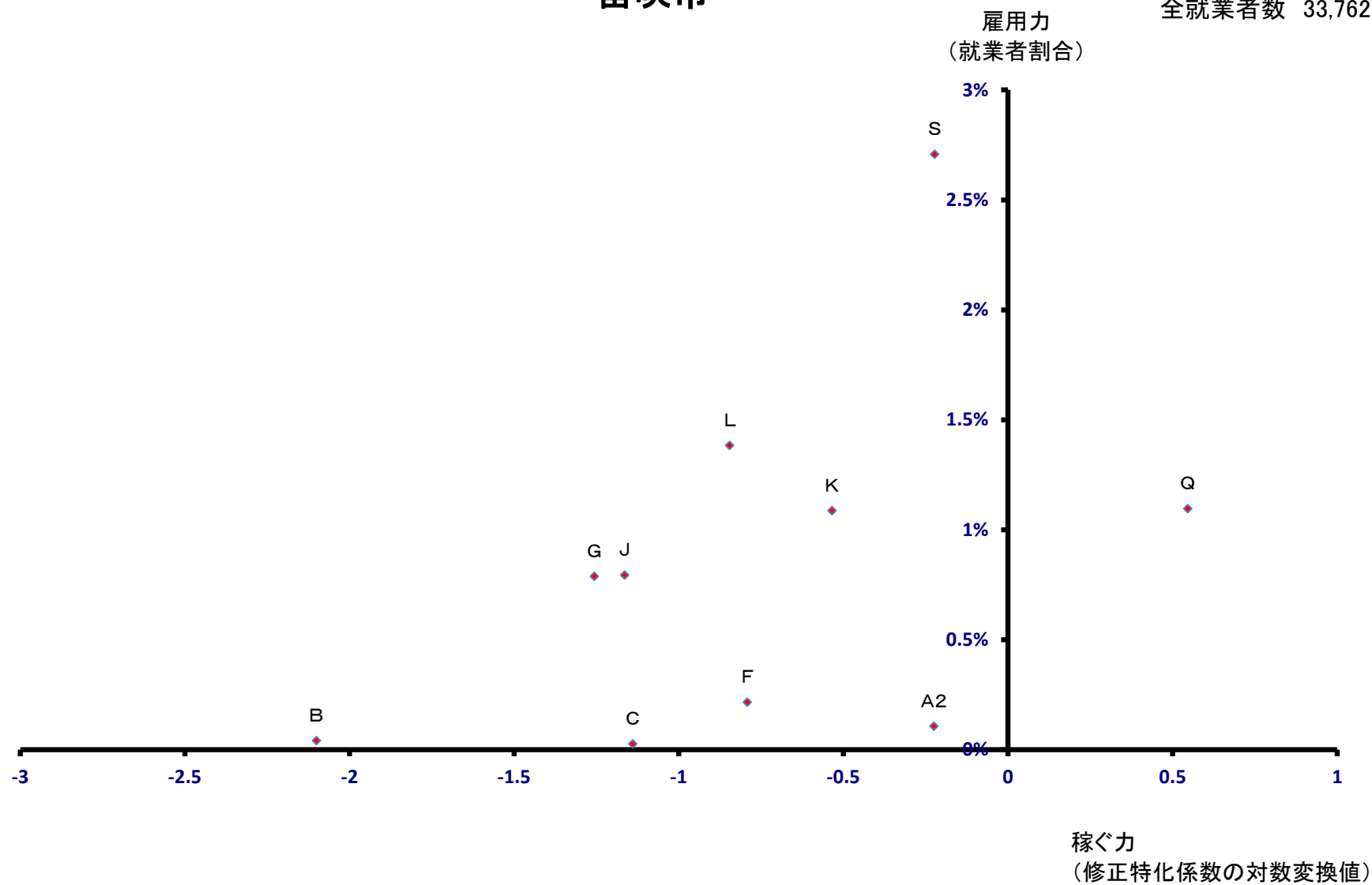

# 上野原市

全就業者数 10,522 人

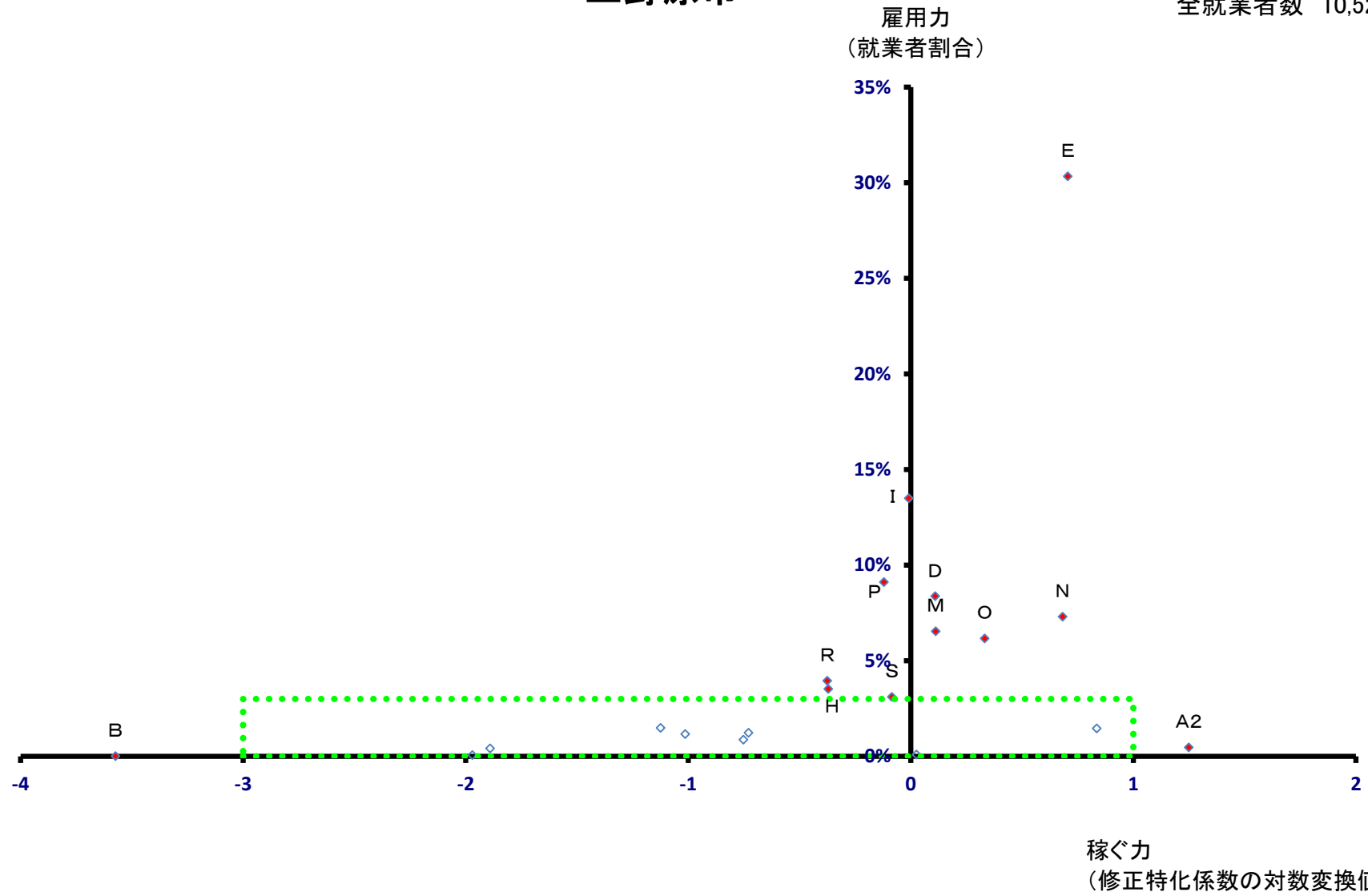

# 上野原市

全就業者数 10,522 人

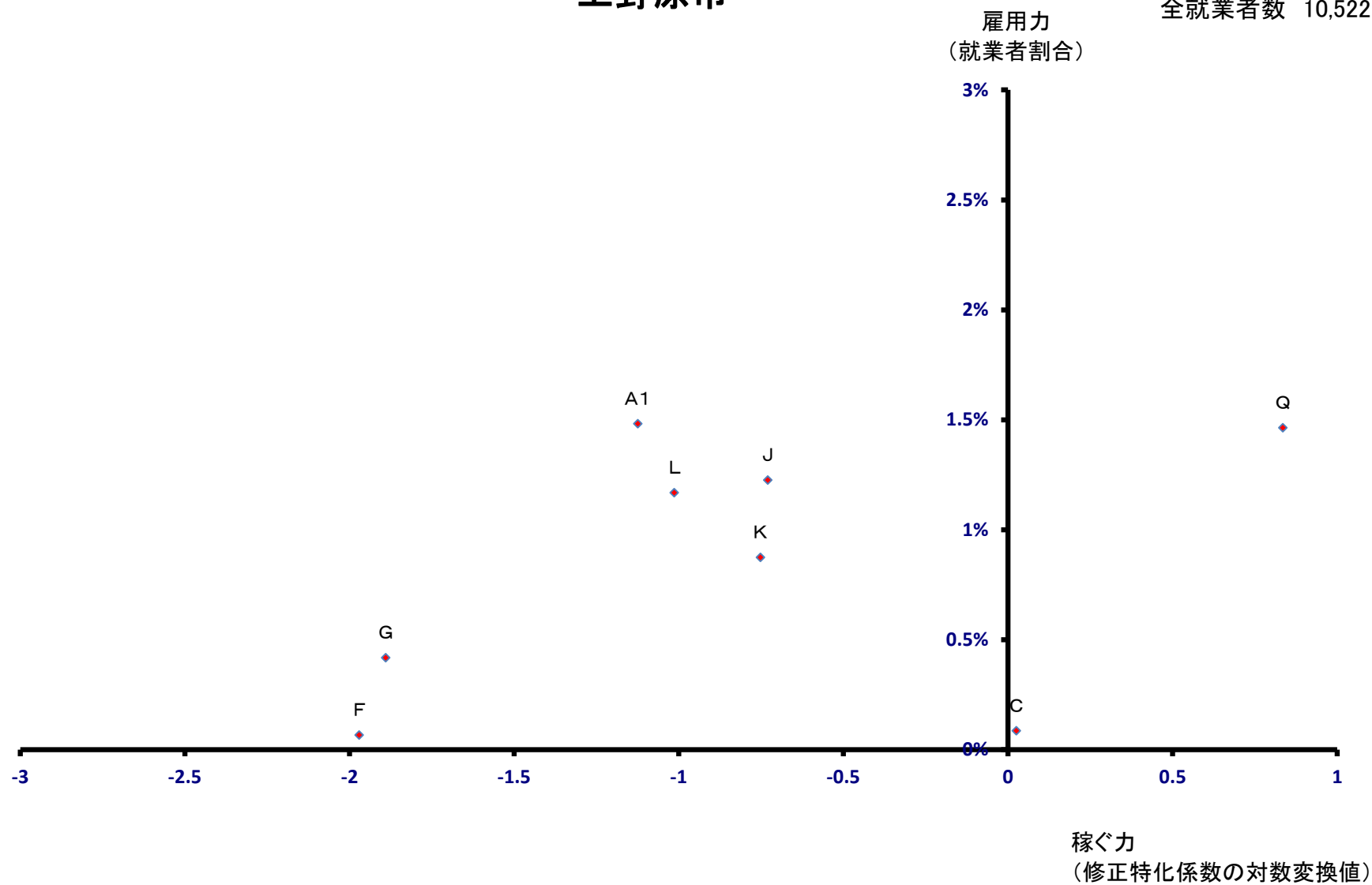



# 甲州市

全就業者数 15,293 人

雇用力  
(就業者割合)

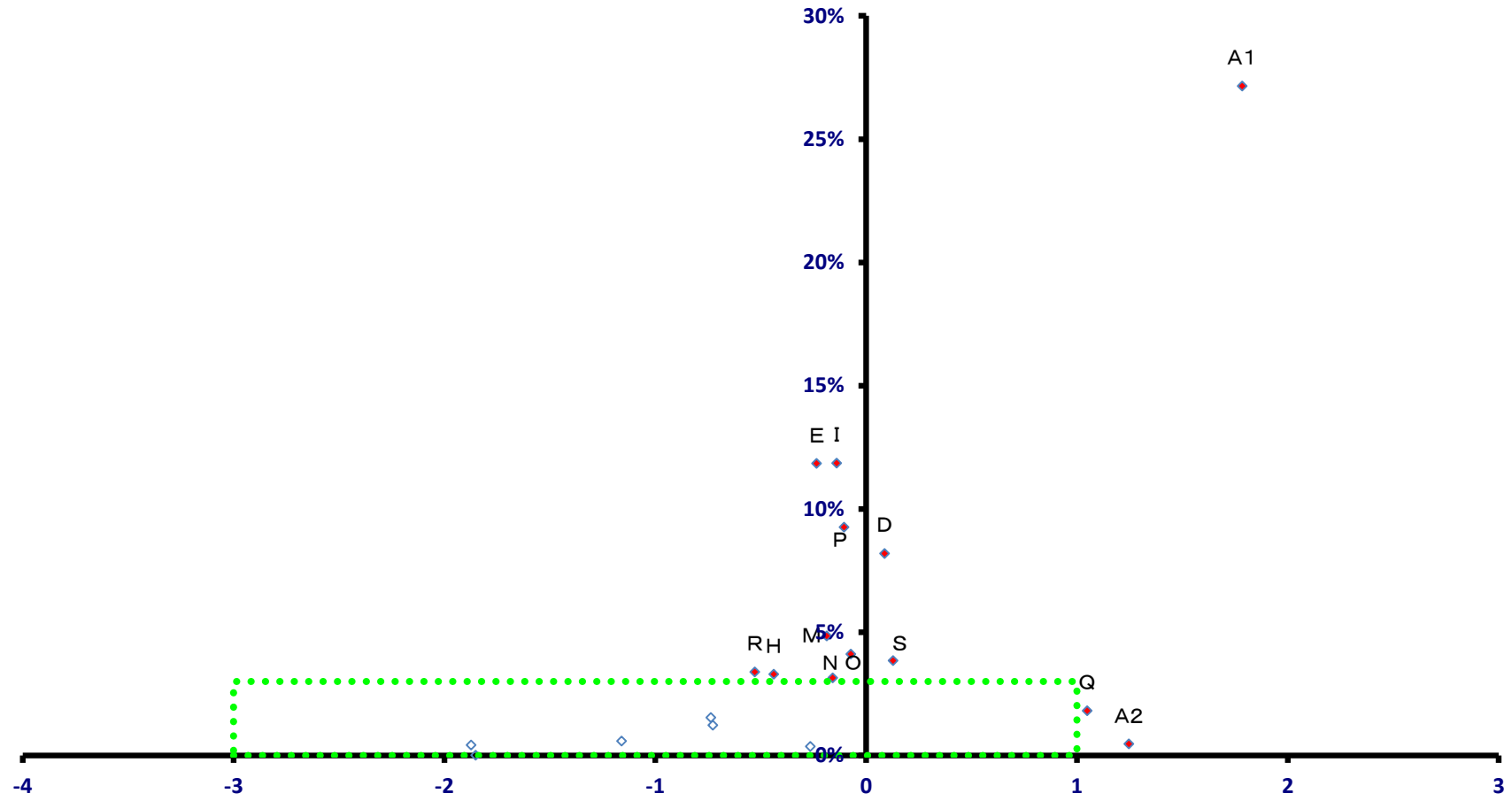

稼ぐ力  
(修正特化係数の対数変換値)

# 甲州市

全就業者数 15,293 人

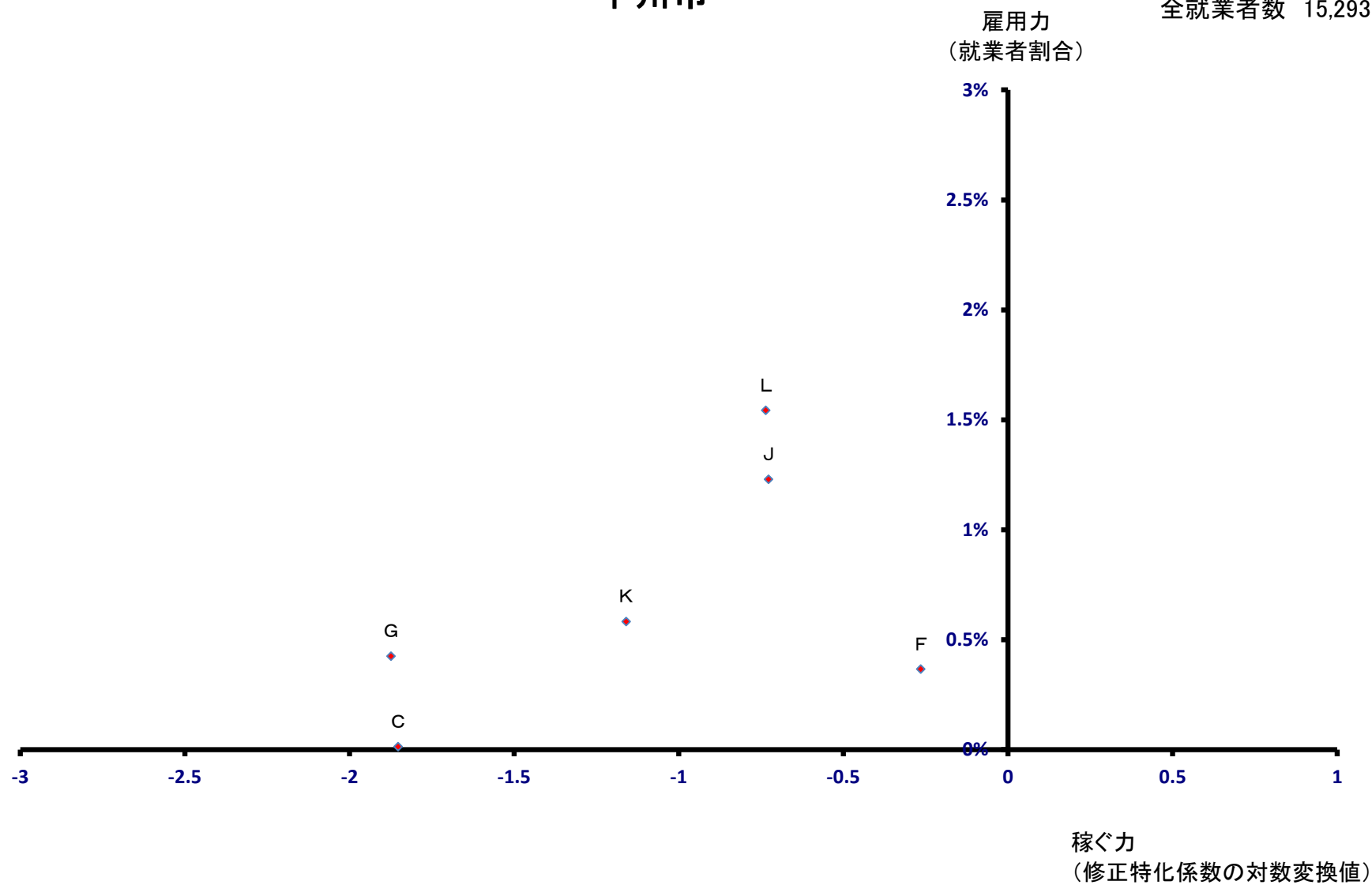

# 中央市

全就業者数 16,535 人

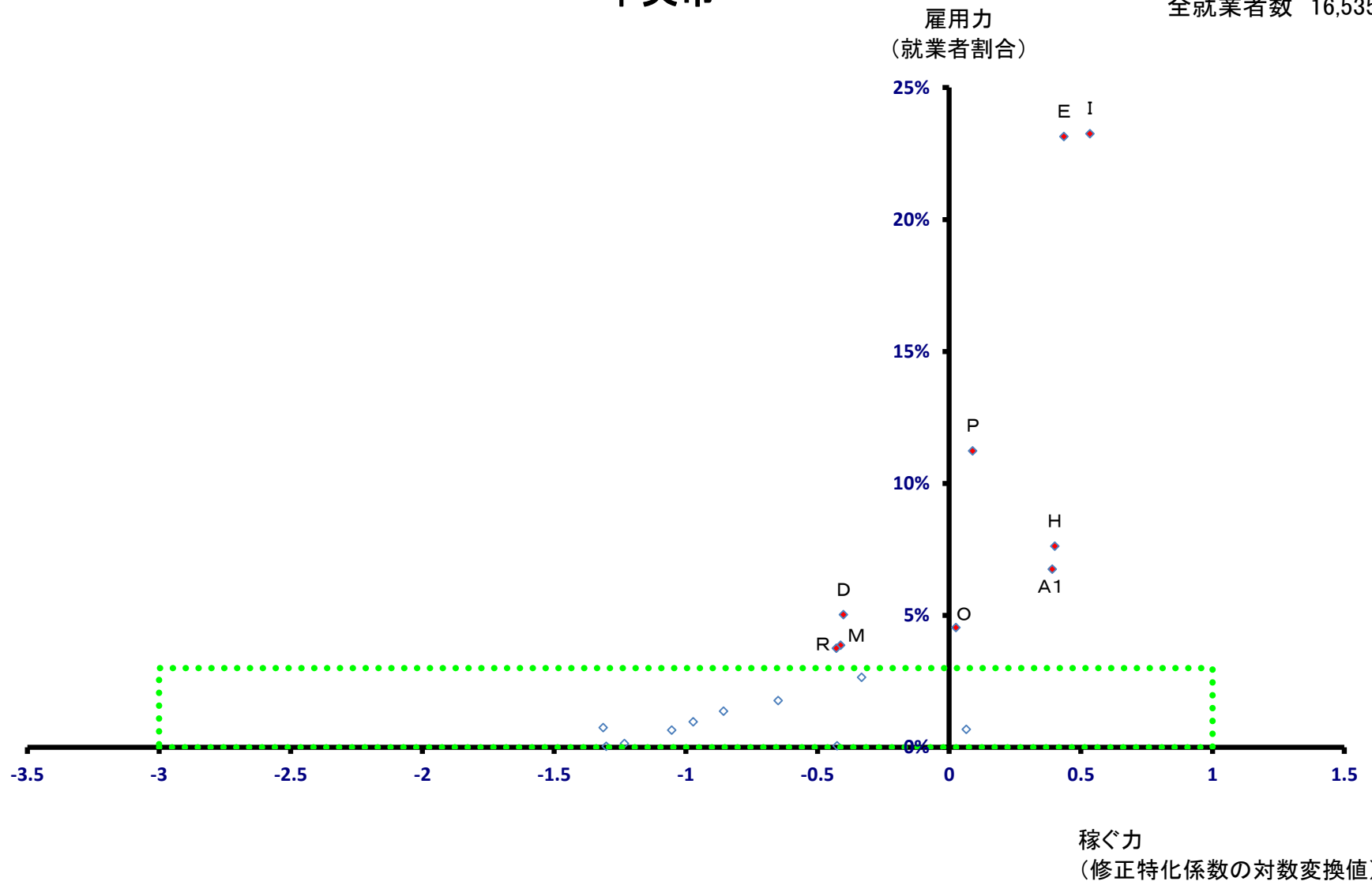

# 中央市

全就業者数 16,535 人

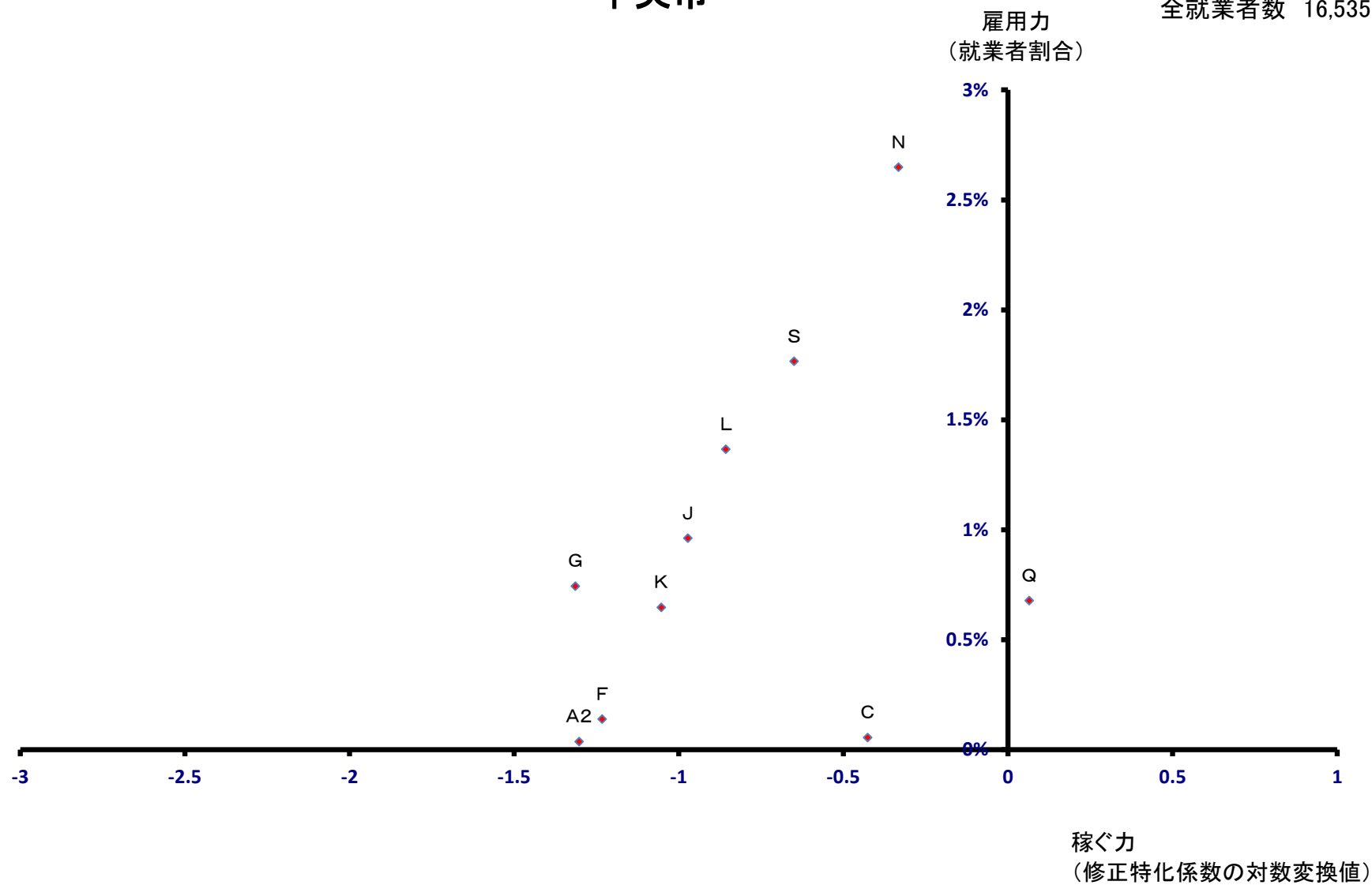

# 市川三郷町

全就業者数 6,189 人

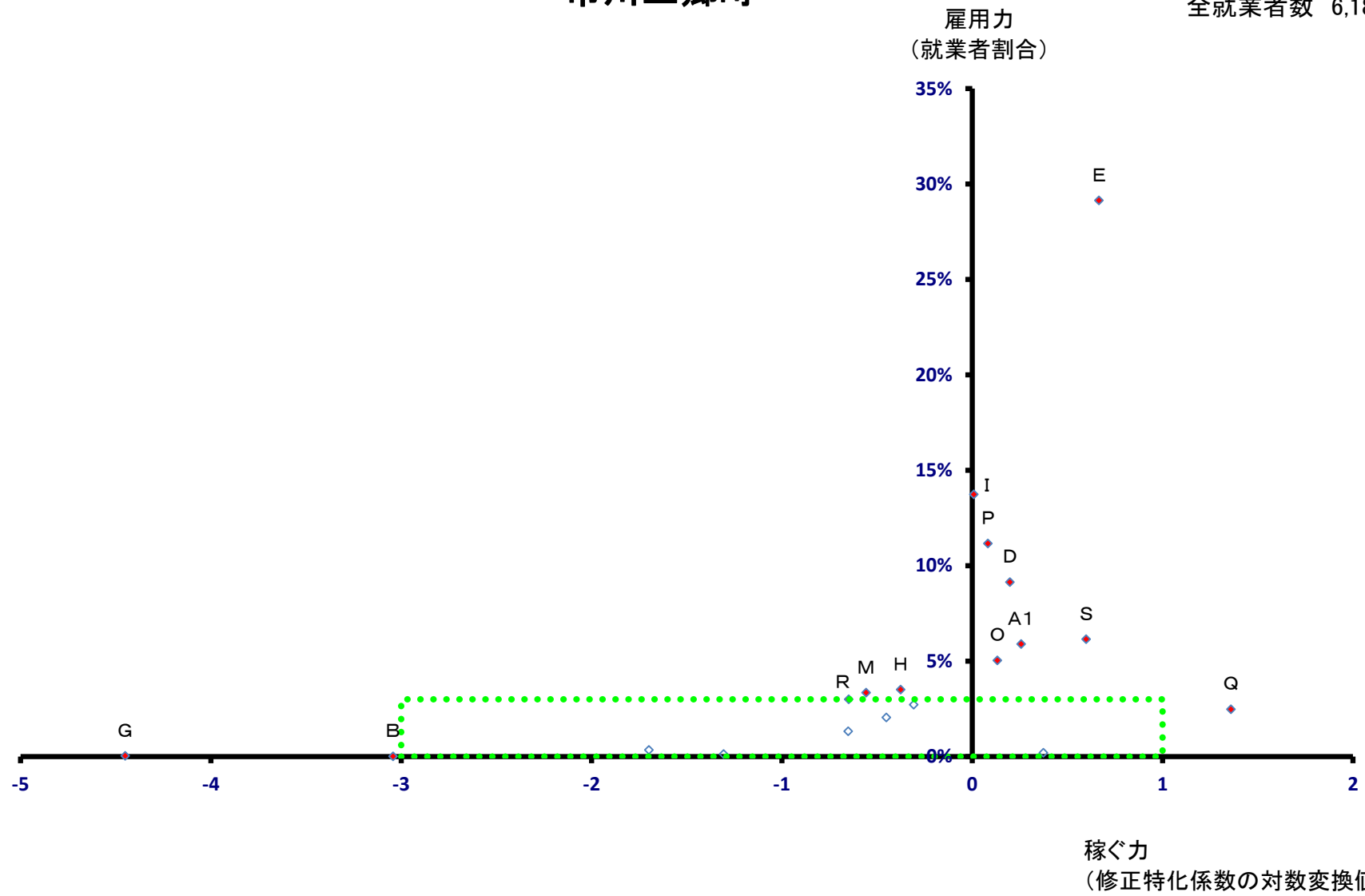

# 市川三郷町

全就業者数 6,189 人

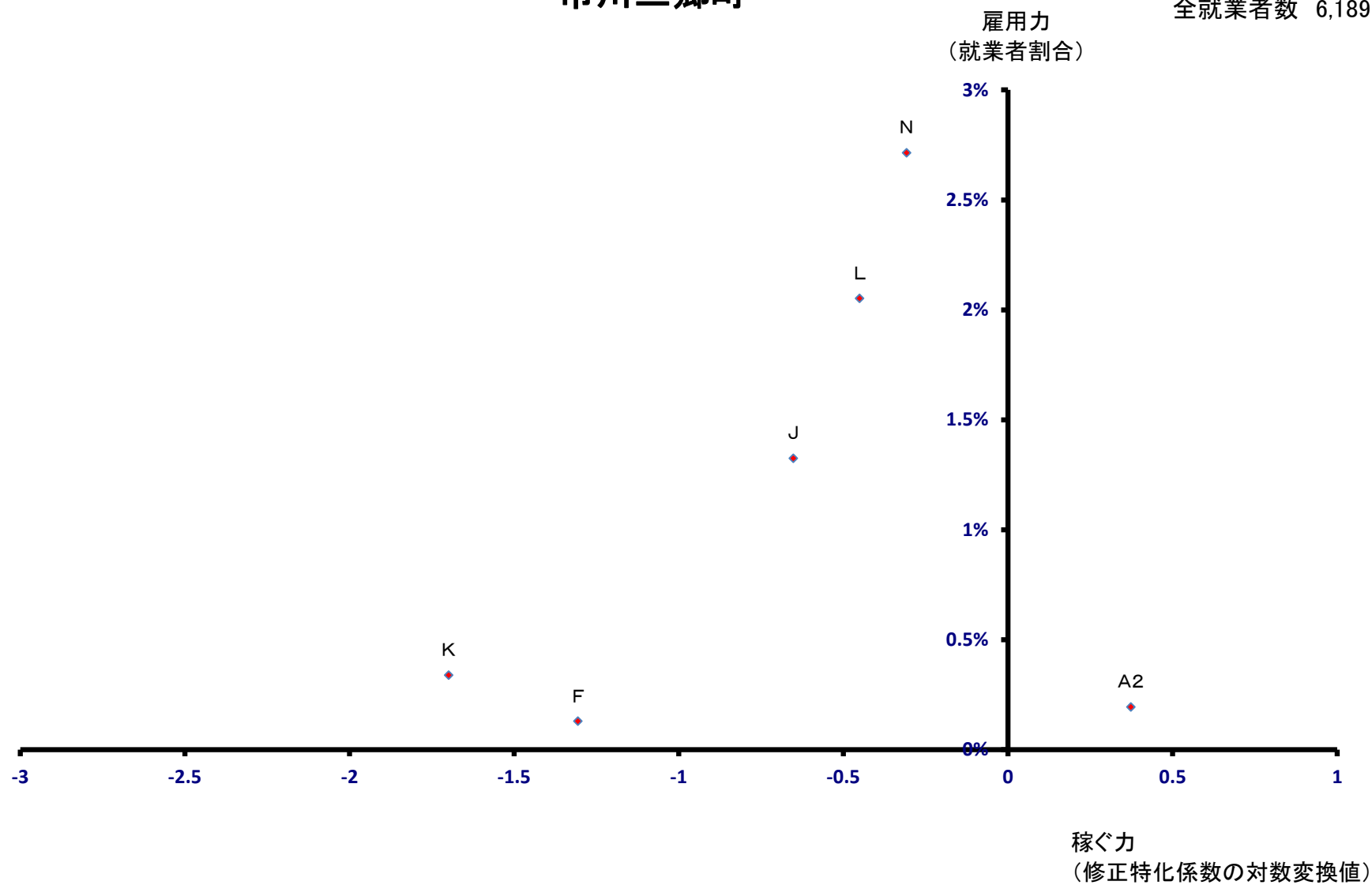

# 早川町

全就業者数 686 人

雇用力  
(就業者割合)

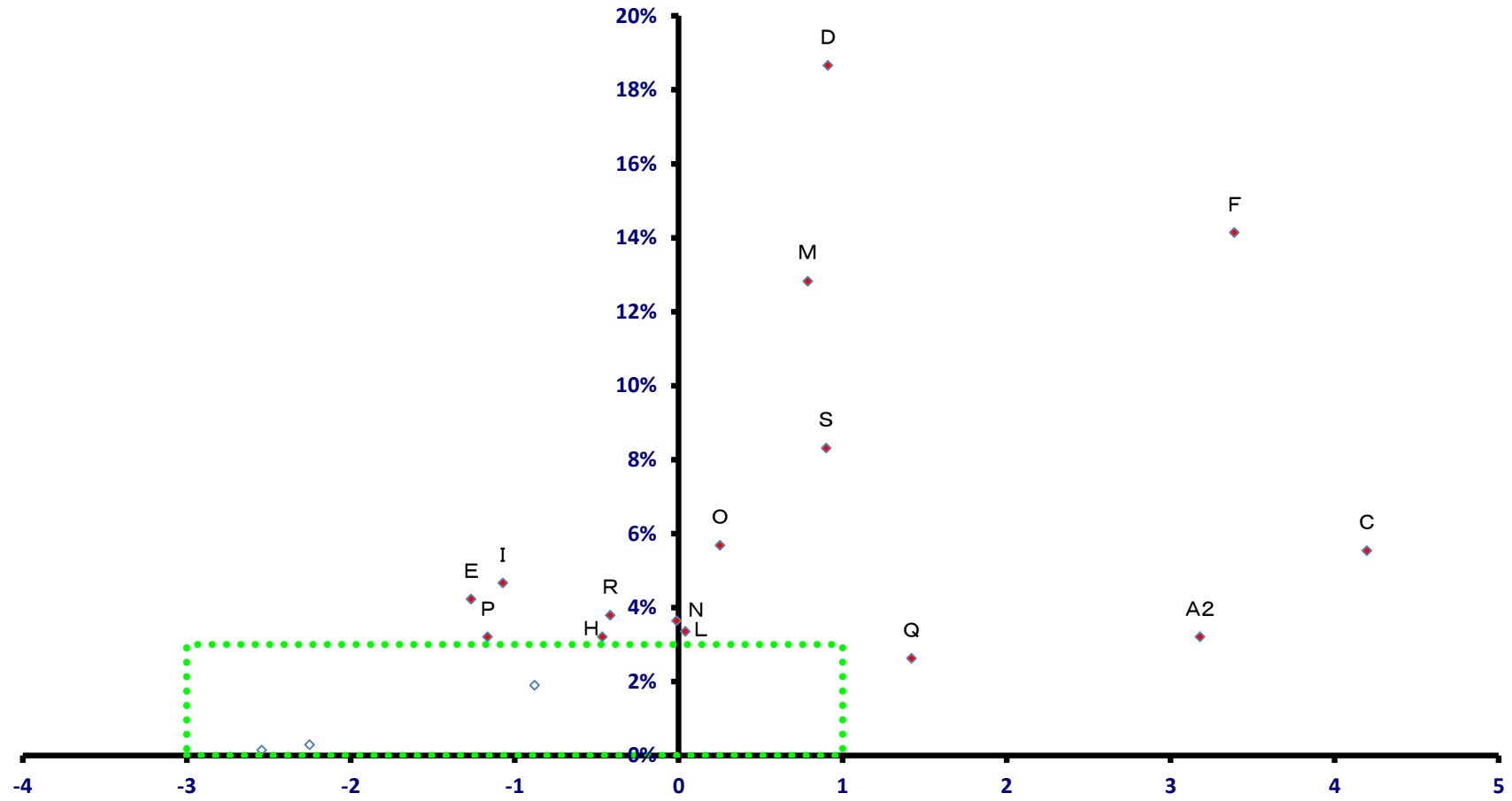

稼ぐ力  
(修正特化係数の対数変換値)

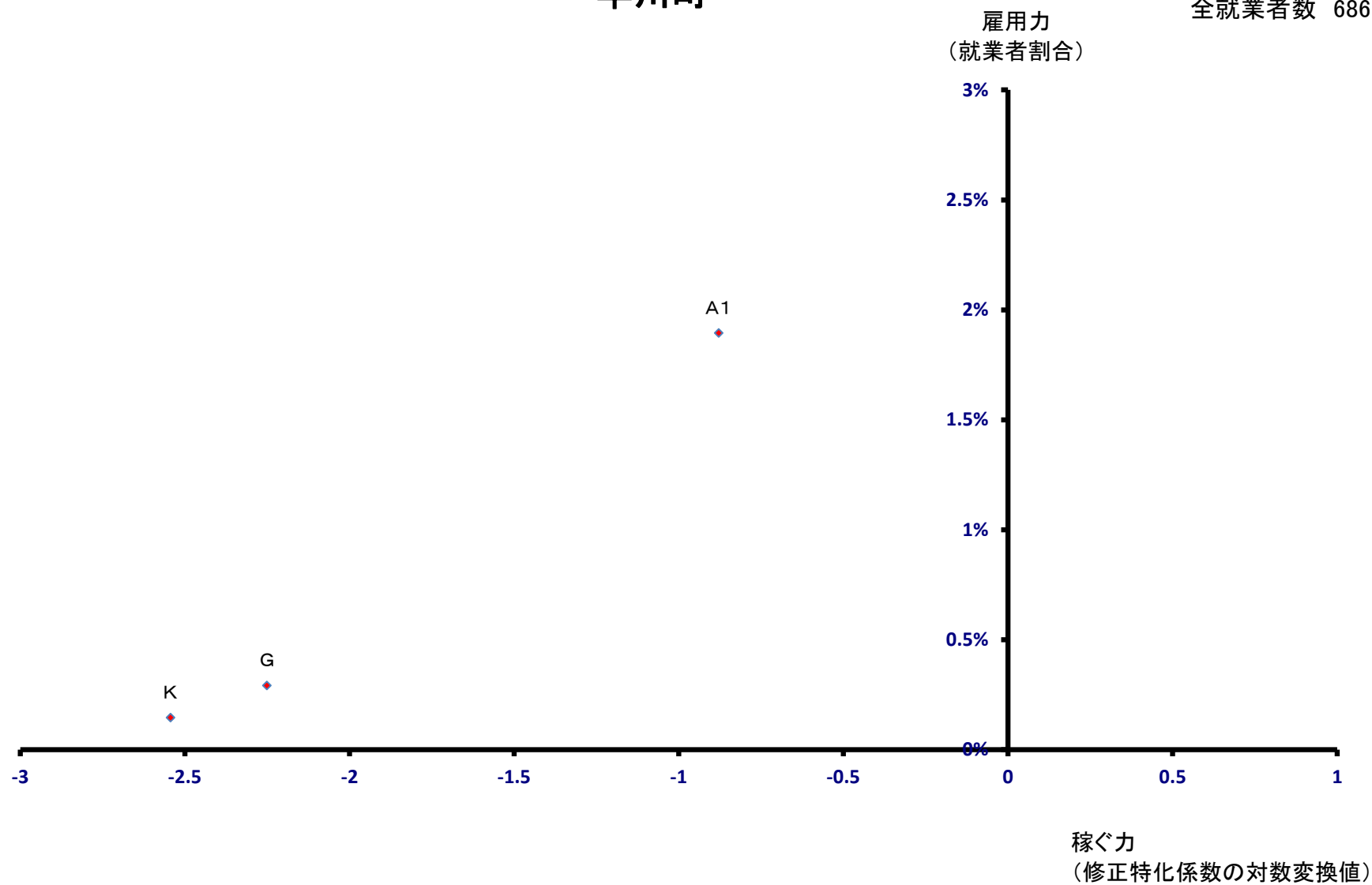



# 身延町

全就業者数 6,325 人

雇用力  
(就業者割合)

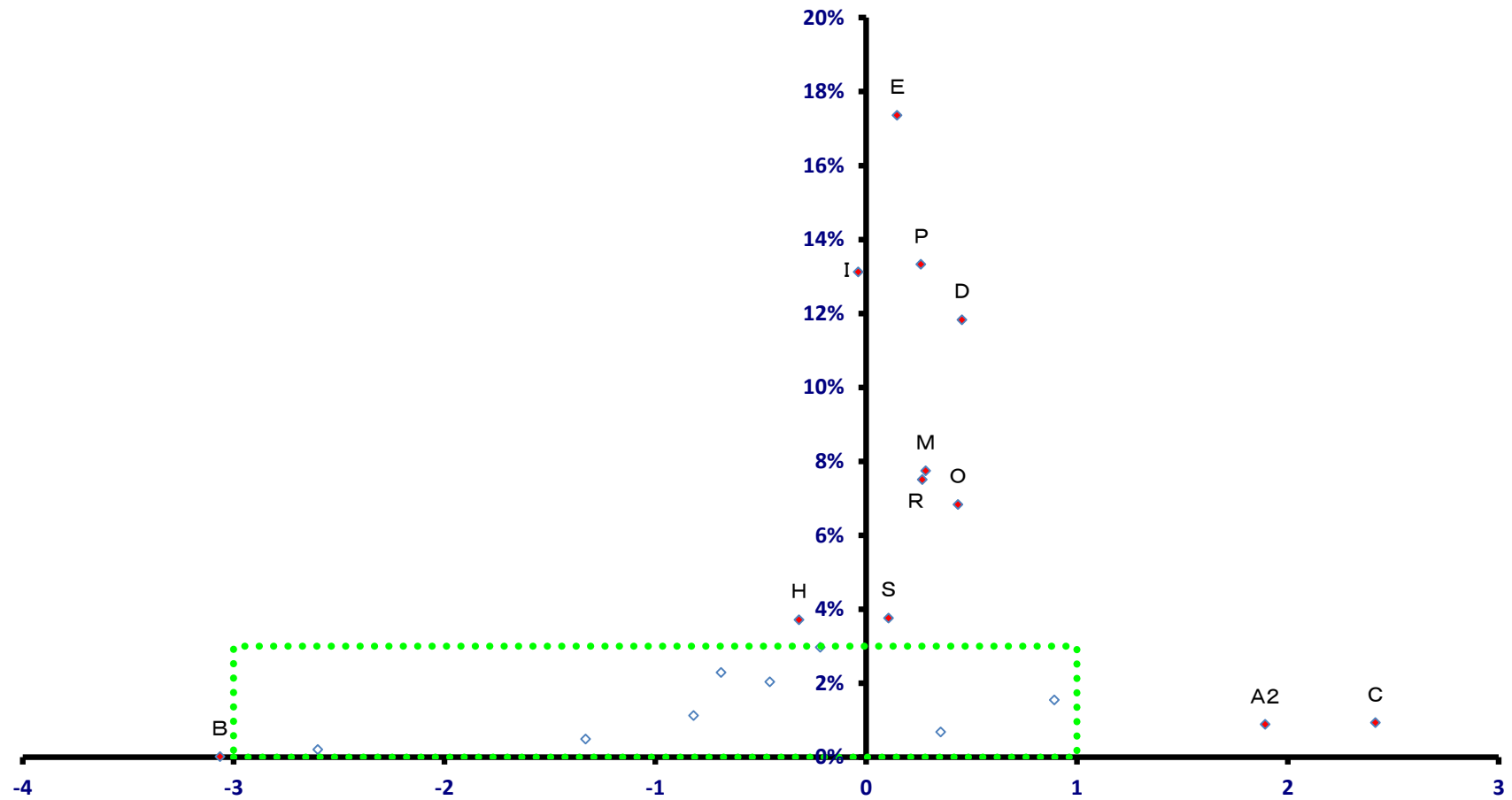

稼ぐ力  
(修正特化係数の対数変換値)

# 身延町

全就業者数 6,325 人

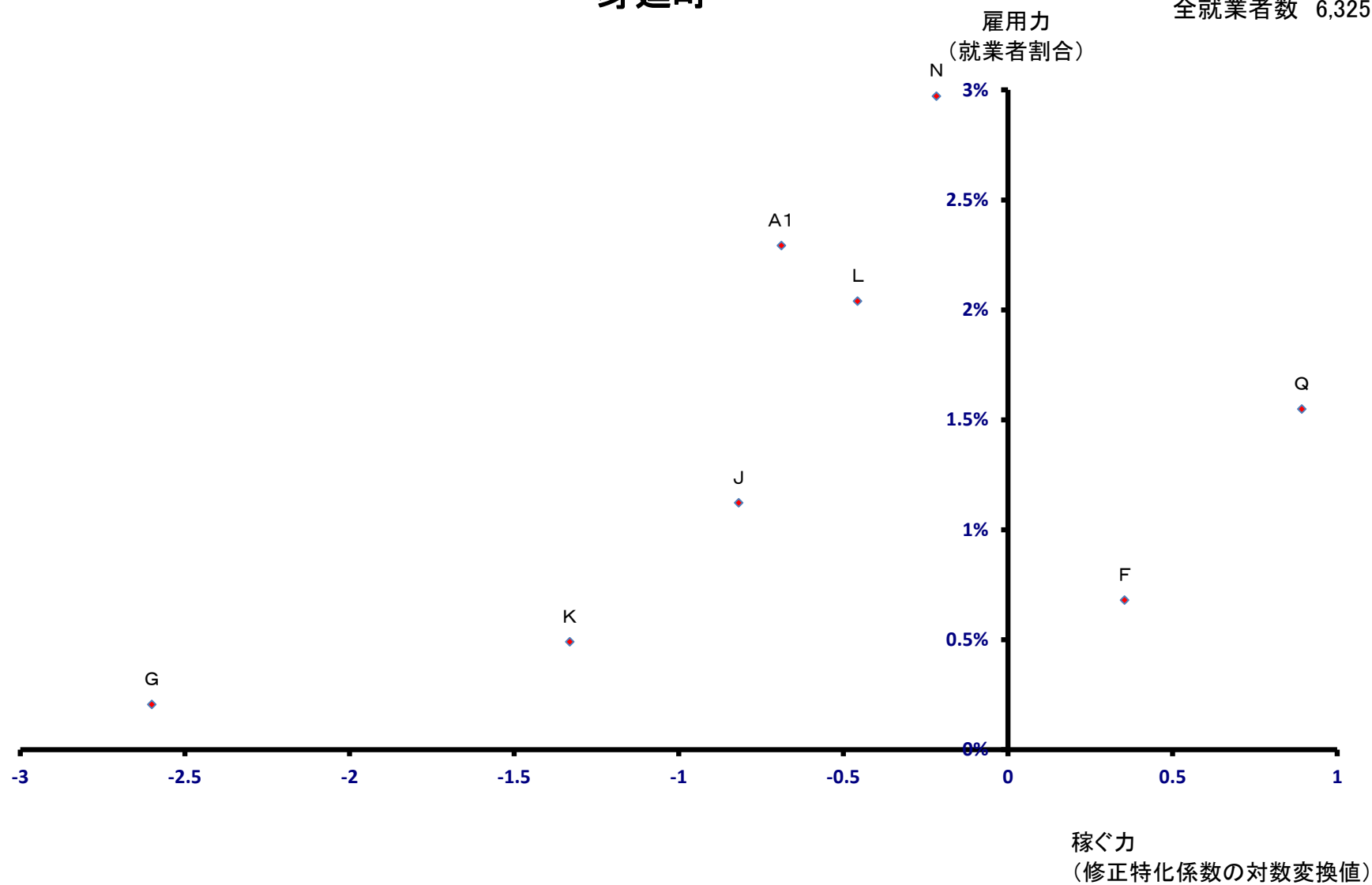

# 南部町

雇用力  
(就業者割合)

全就業者数 3,080 人

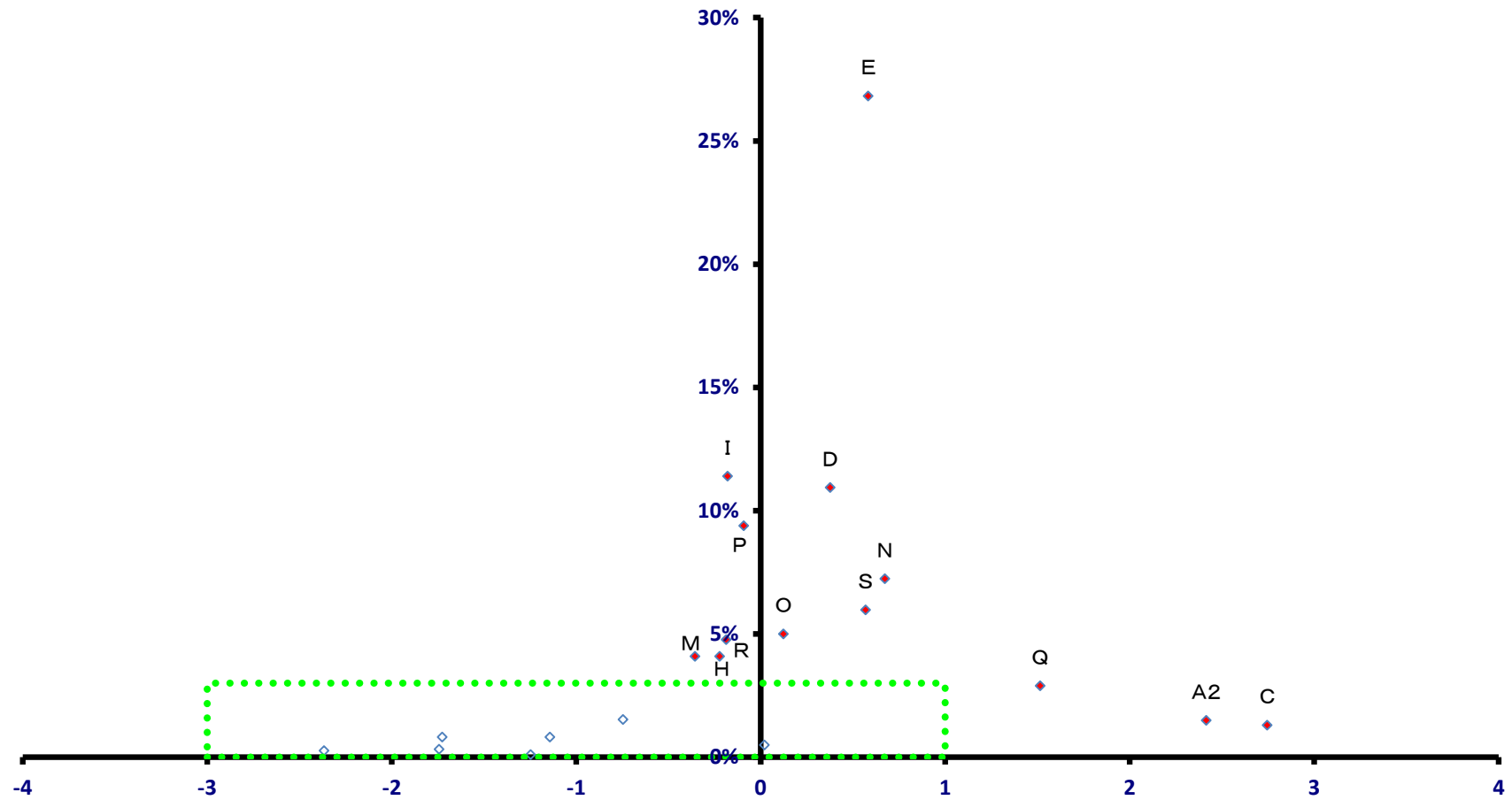

稼ぐ力  
(修正特化係数の対数変換値)

# 南部町

全就業者数 3,080 人

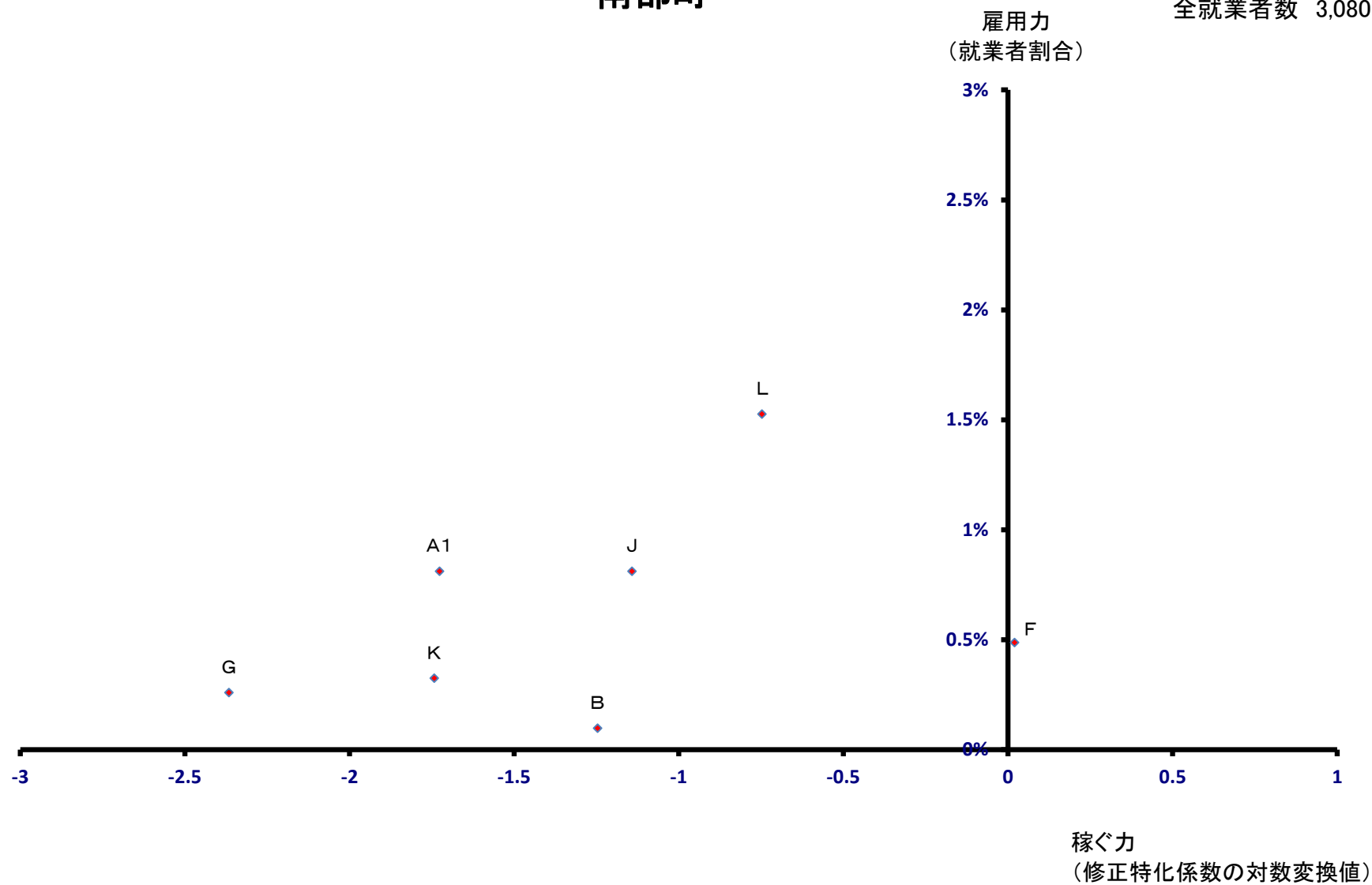

# 富士川町

全就業者数 6,799 人

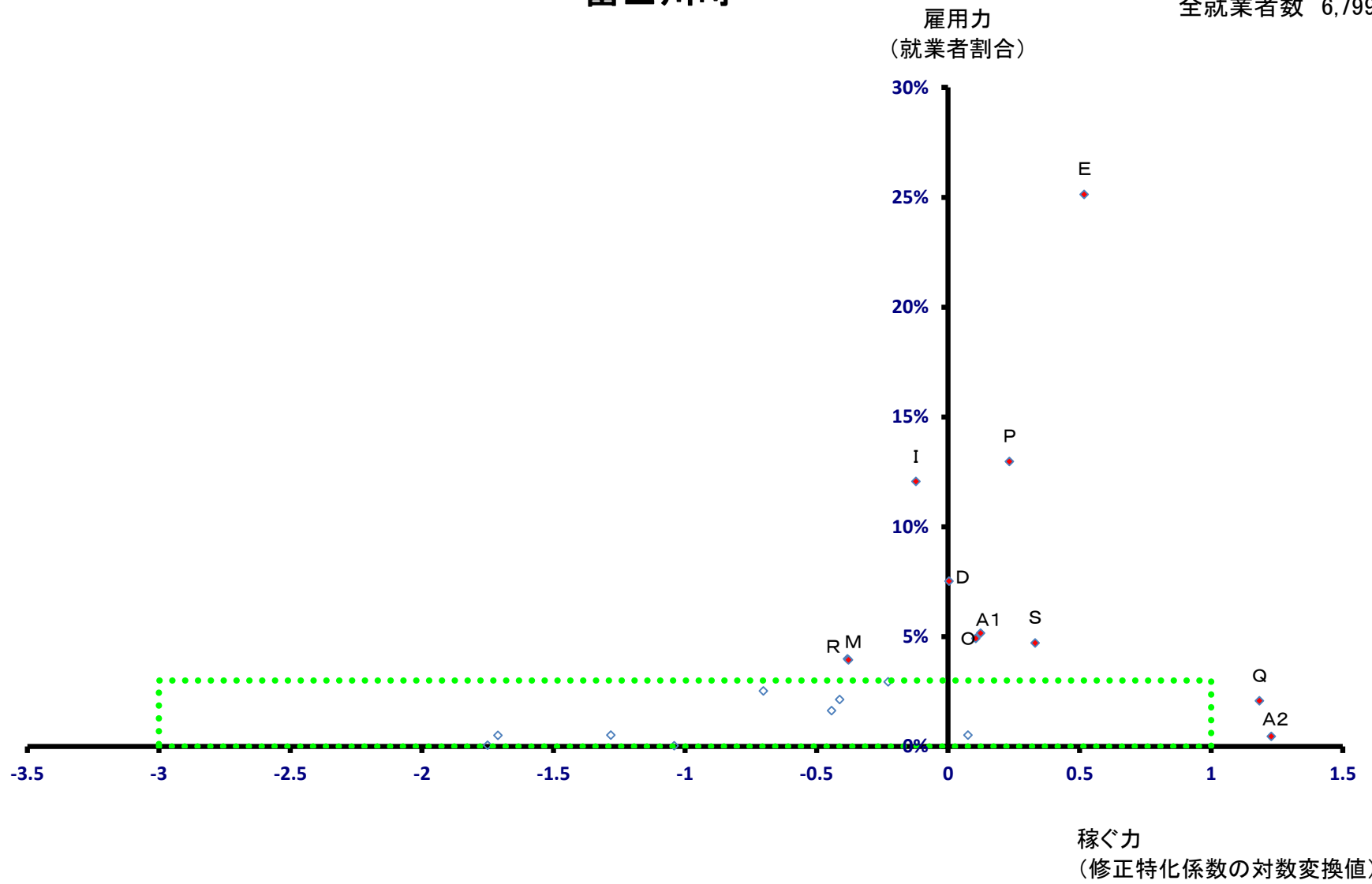

# 富士川町

全就業者数 6,799 人

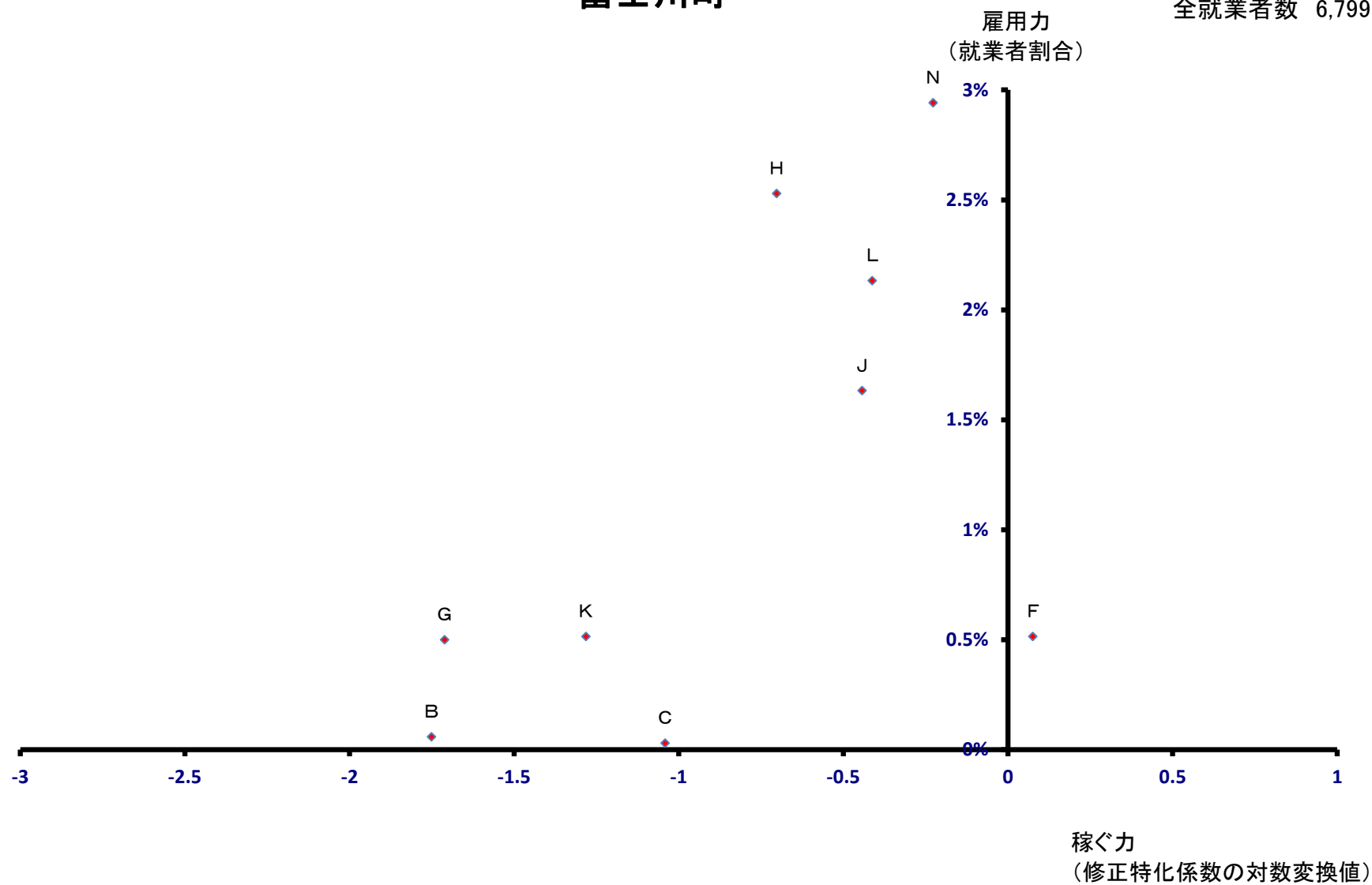

# 昭和町

全就業者数 14,245 人

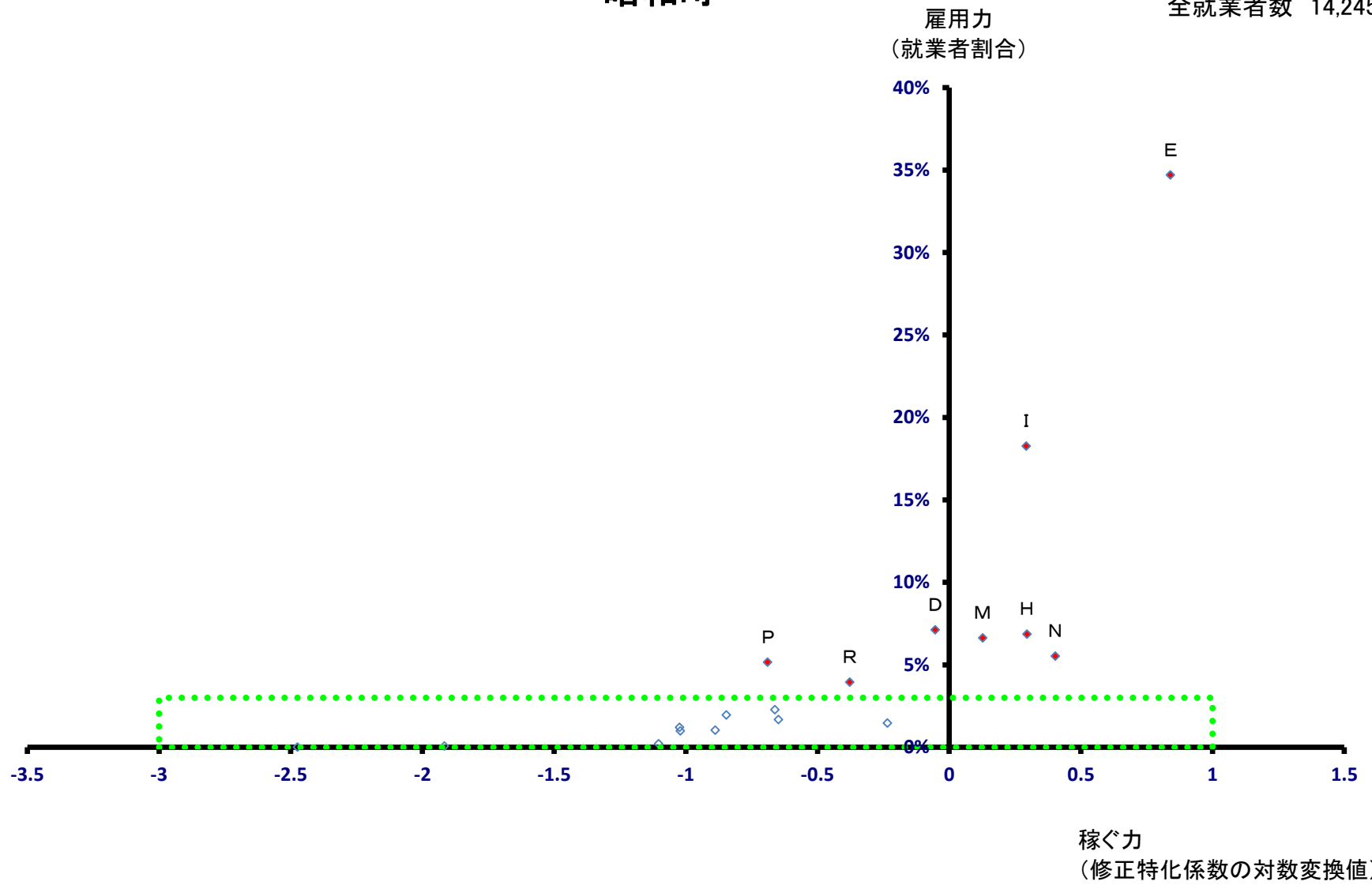

# 昭和町

全就業者数 14,245 人

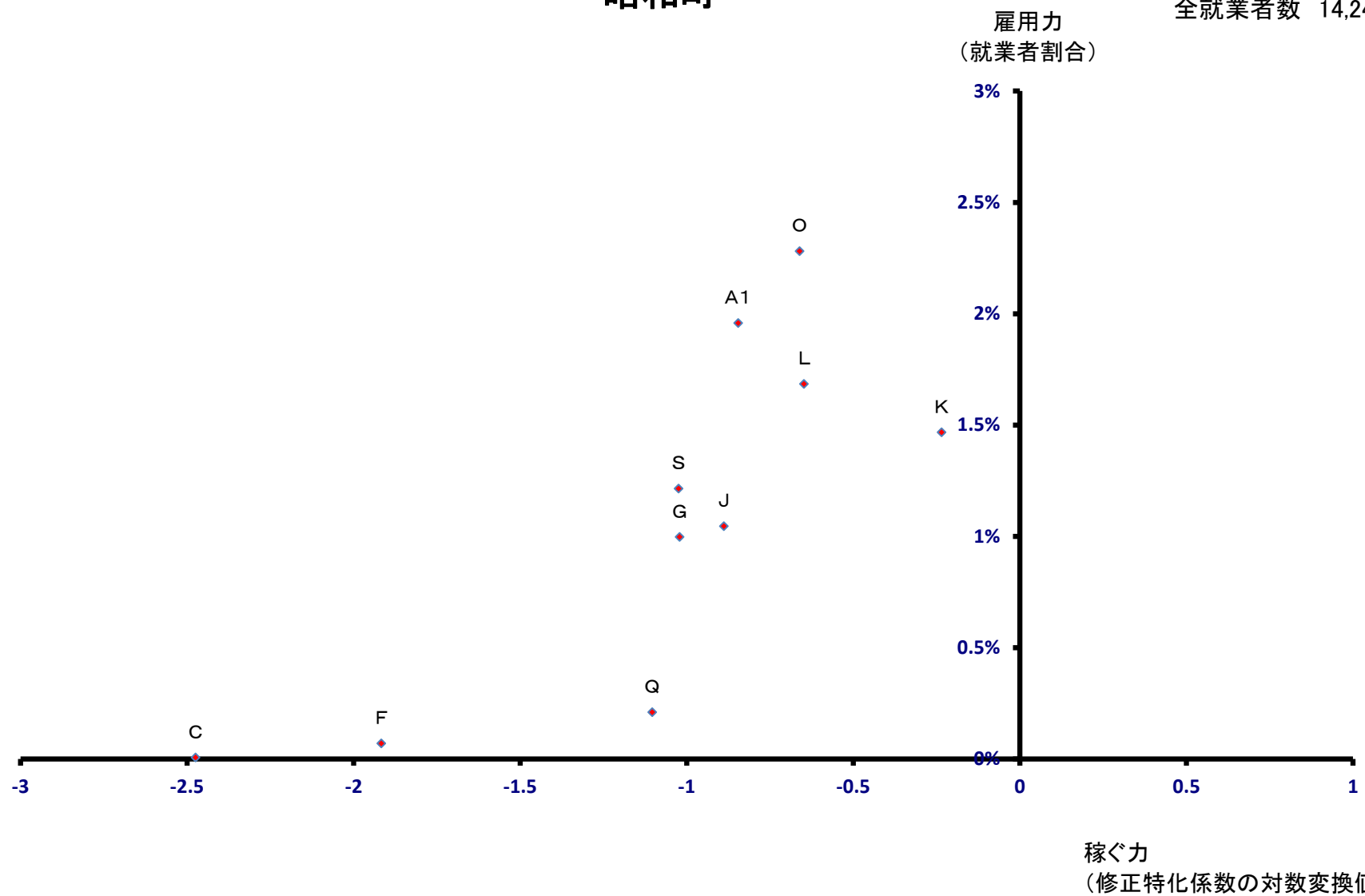



# 道志村

雇用力  
(就業者割合)

全就業者数 744 人

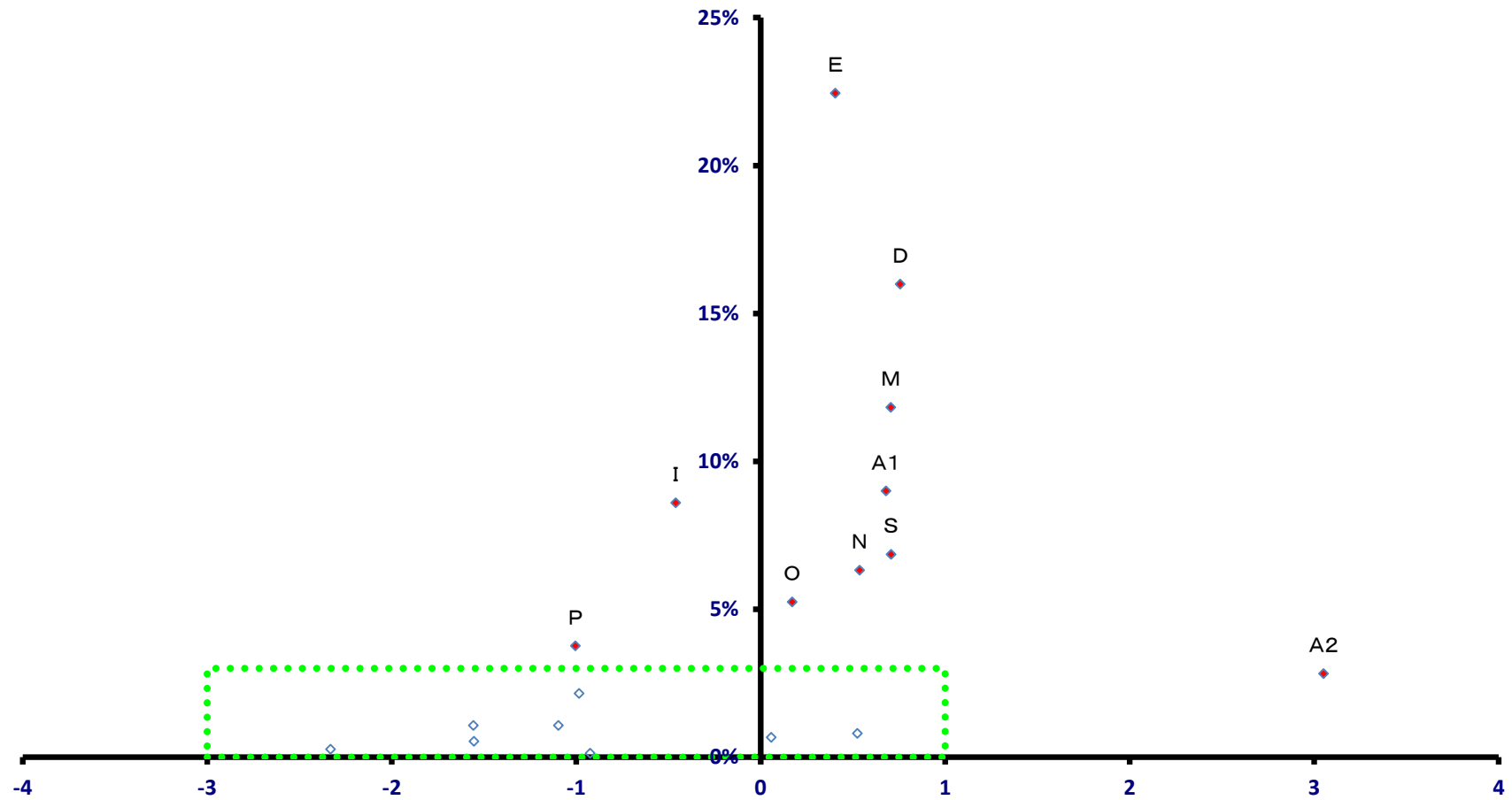

稼ぐ力  
(修正特化係数の対数変換値)

# 道志村

全就業者数 744 人

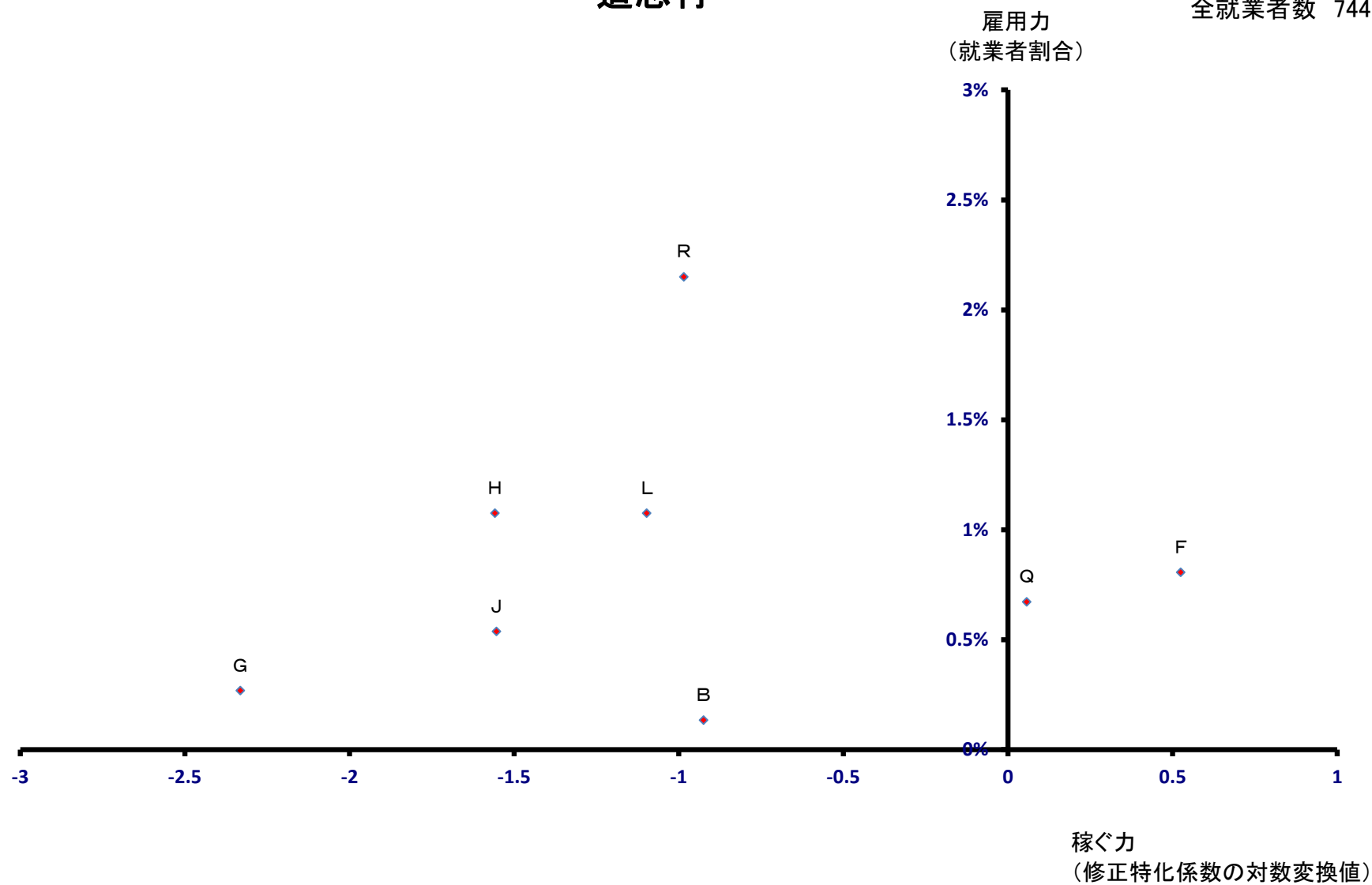

# 西桂町

全就業者数 1,244 人

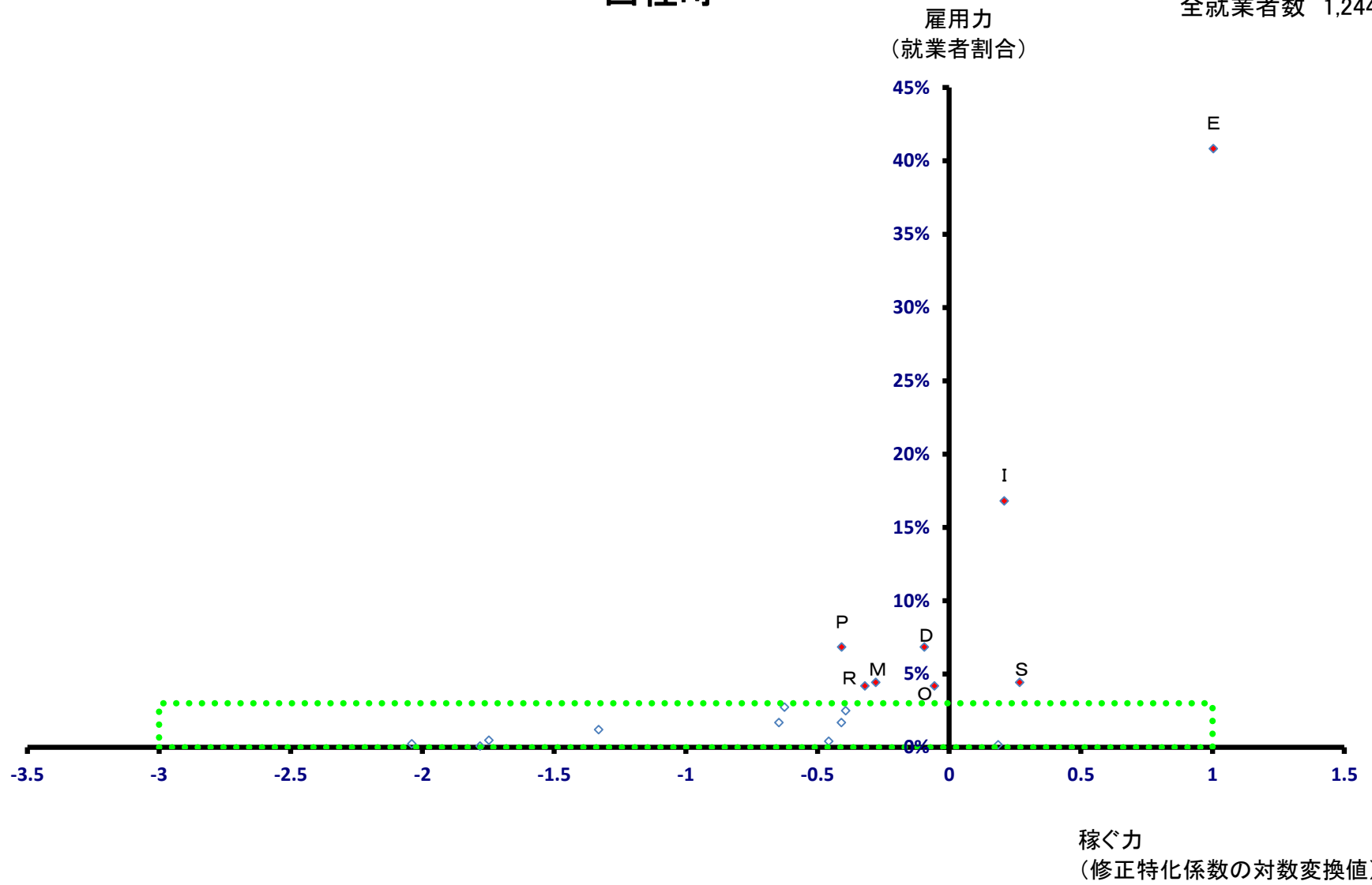

# 西桂町

全就業者数 1,244 人

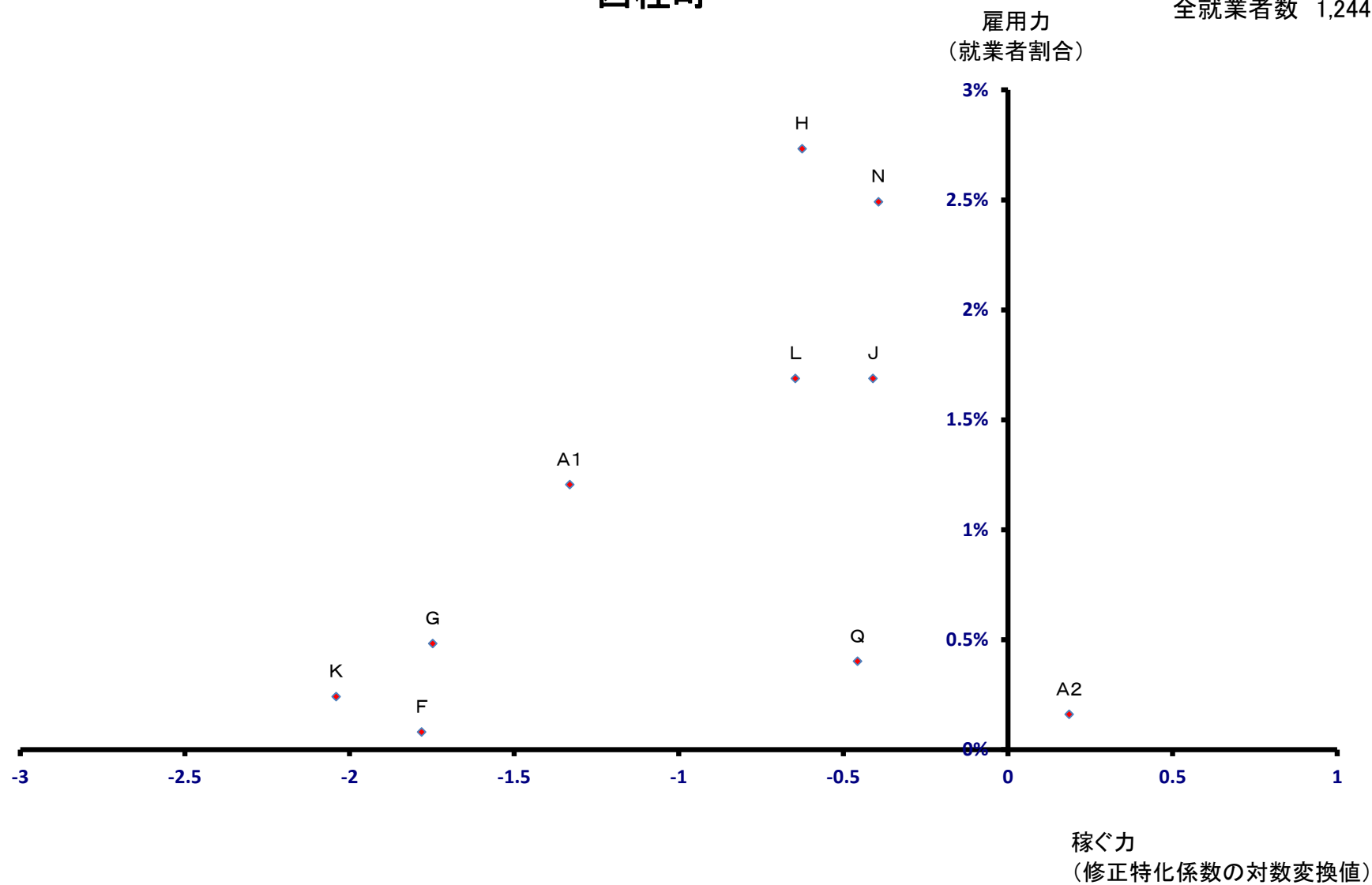

# 忍野村

全就業者数 5,866 人

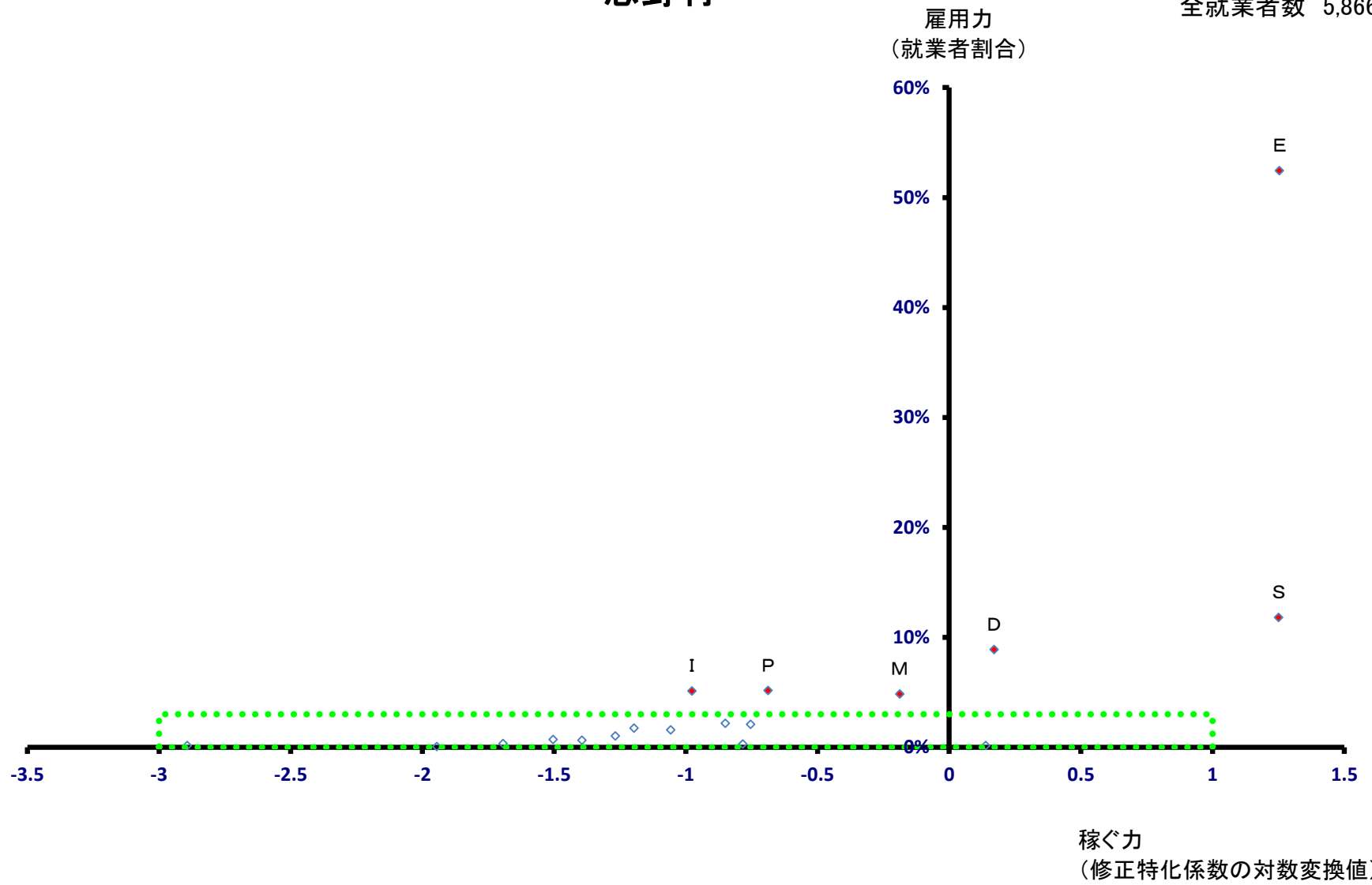

# 忍野村

全就業者数 5,866 人

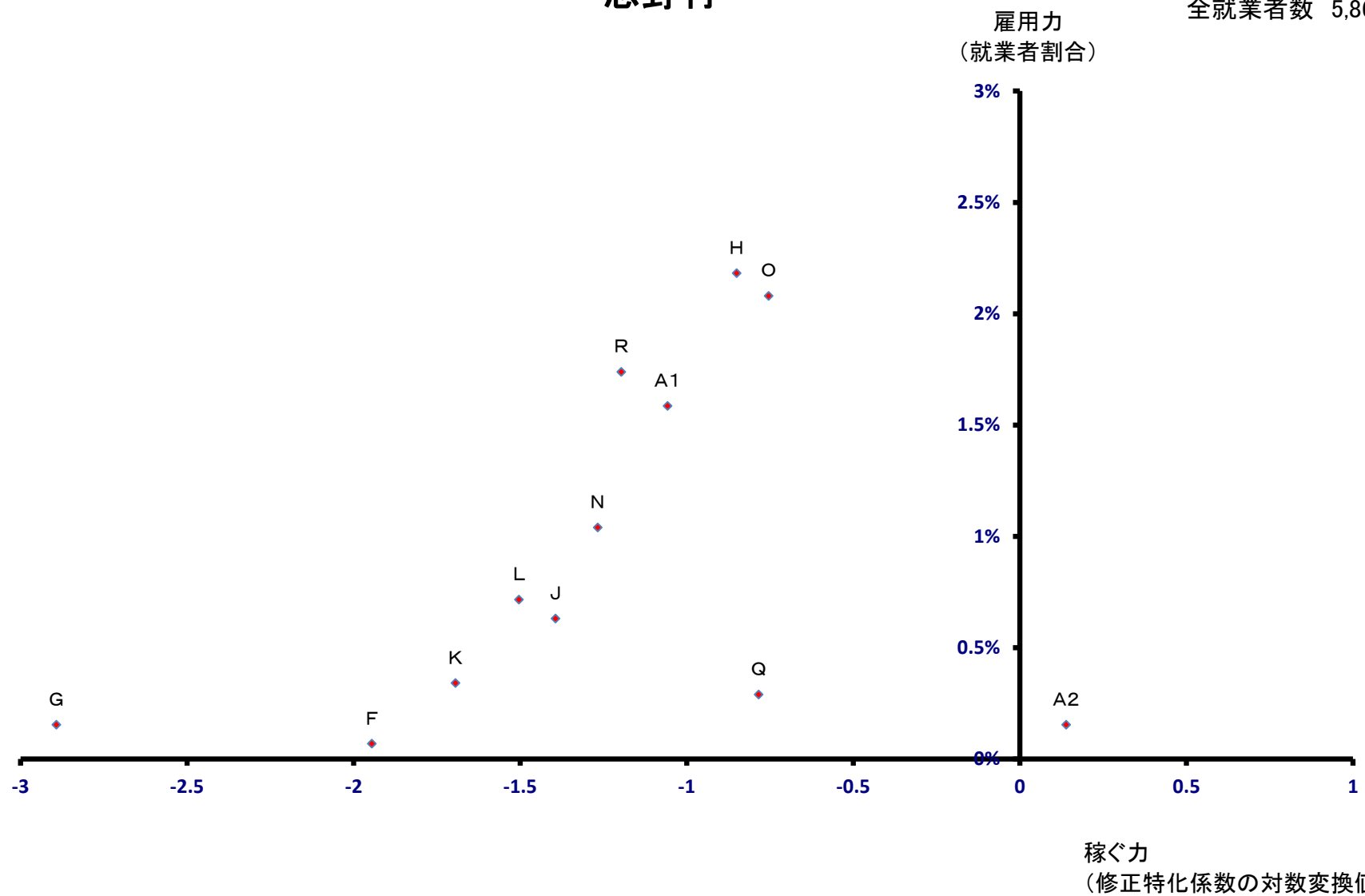

# 山中湖村

全就業者数 3,367 人

雇用力  
(就業者割合)

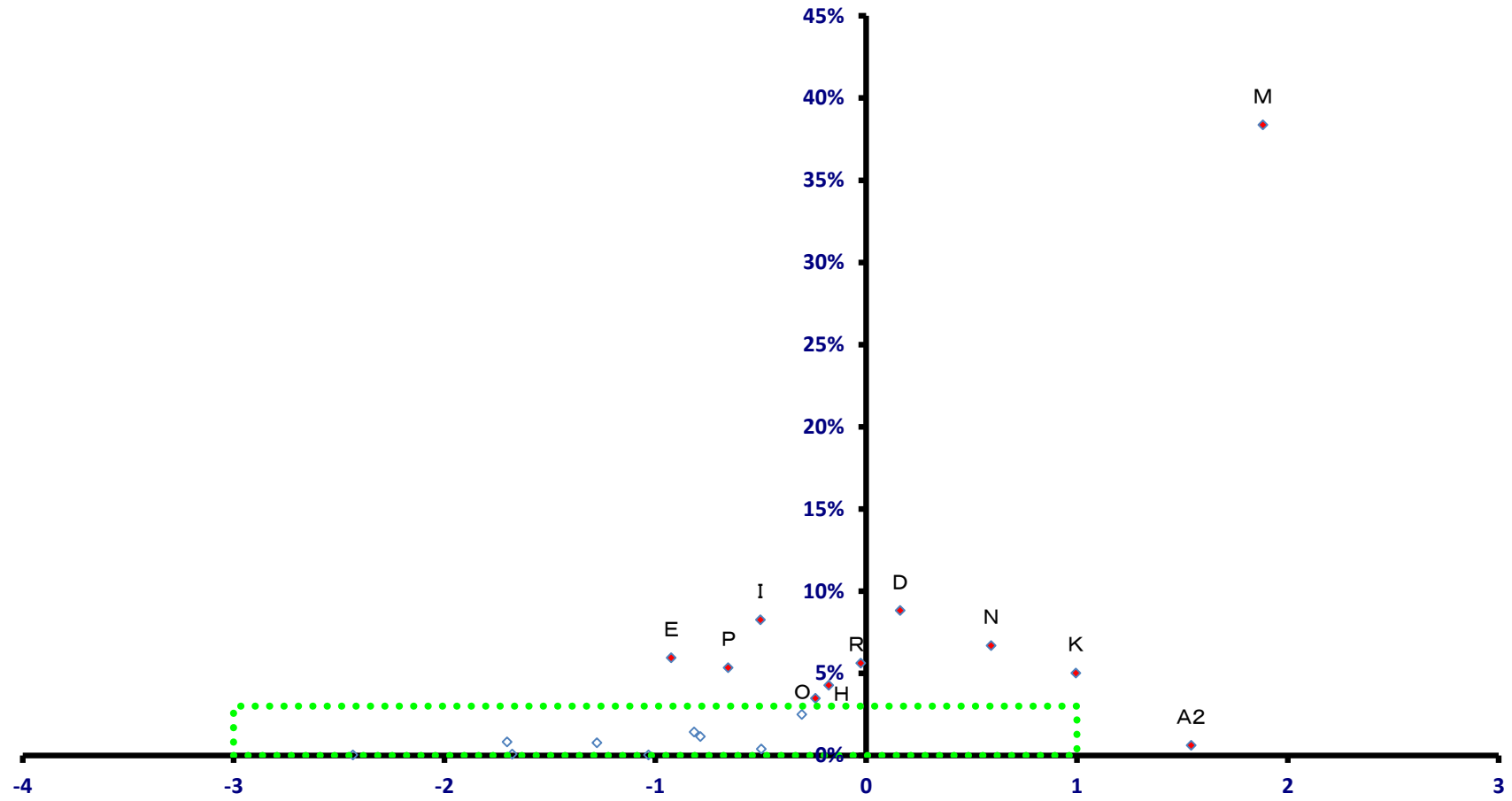

稼ぐ力  
(修正特化係数の対数変換値)

# 山中湖村

全就業者数 3,367 人

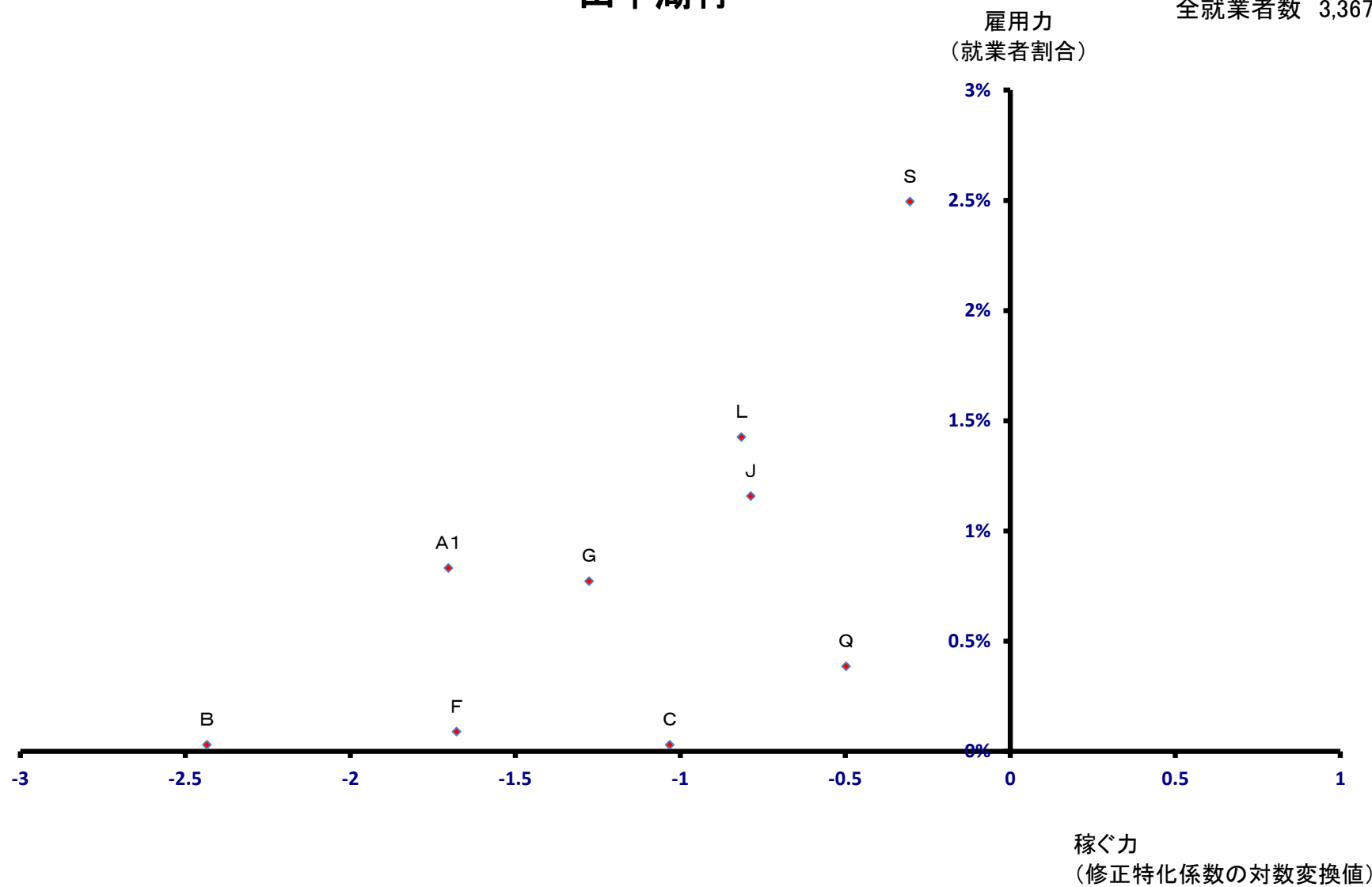



# 鳴沢村

全就業者数 1,977 人

雇用力  
(就業者割合)

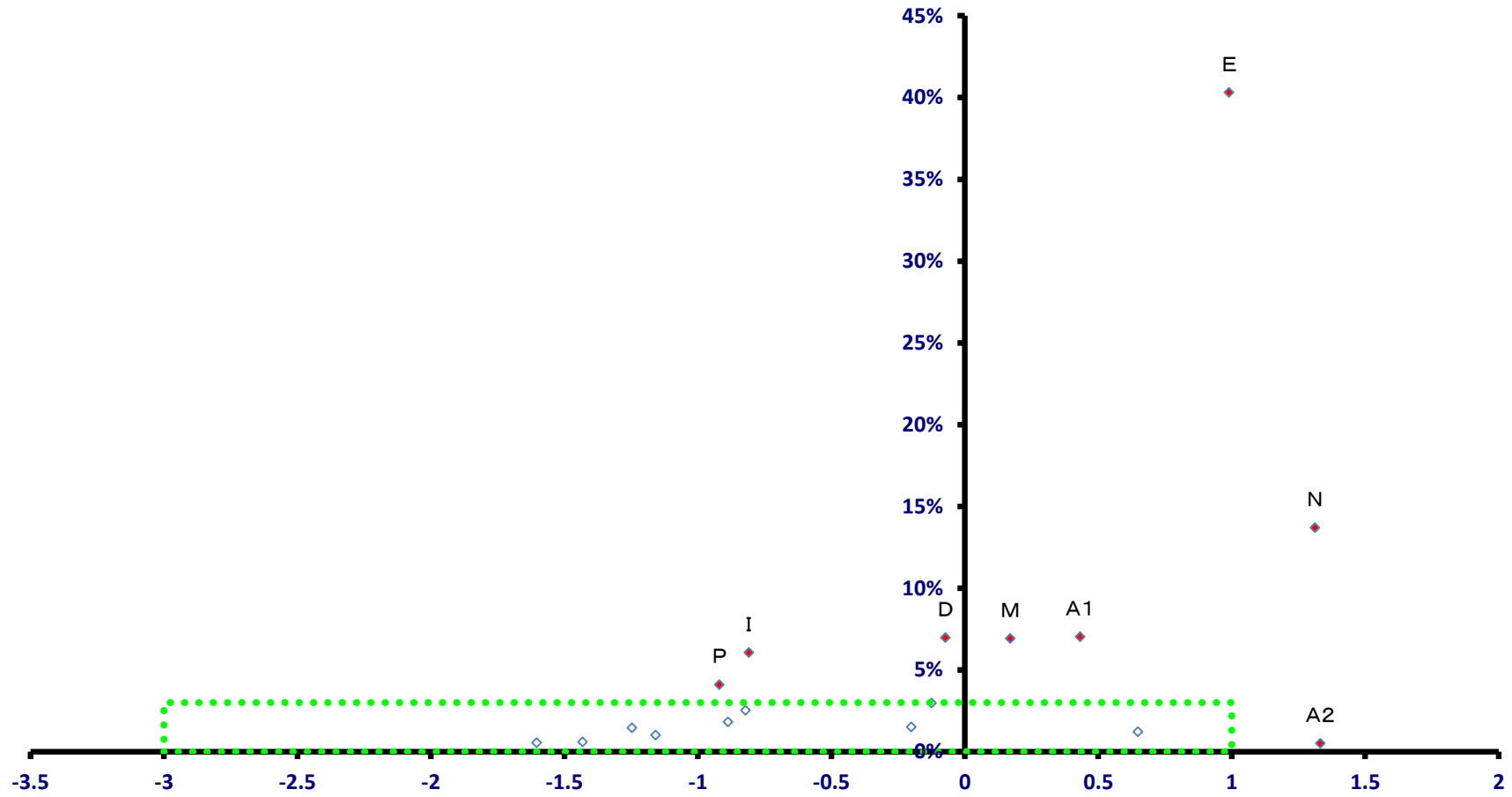

稼ぐ力  
(修正特化係数の対数変換値)

# 鳴沢村

全就業者数 1,977 人

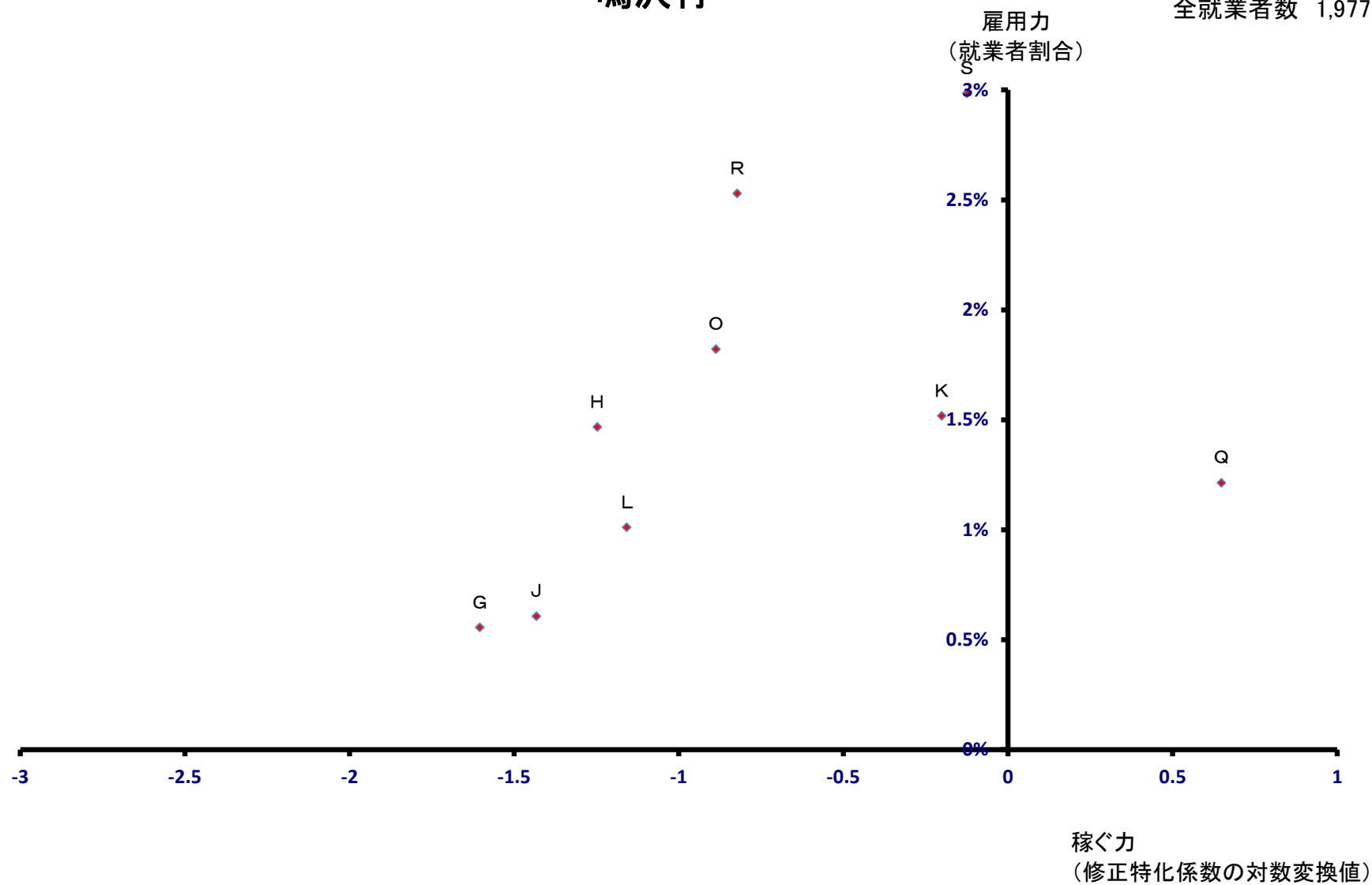

# 富士河口湖町

全就業者数 12,387 人

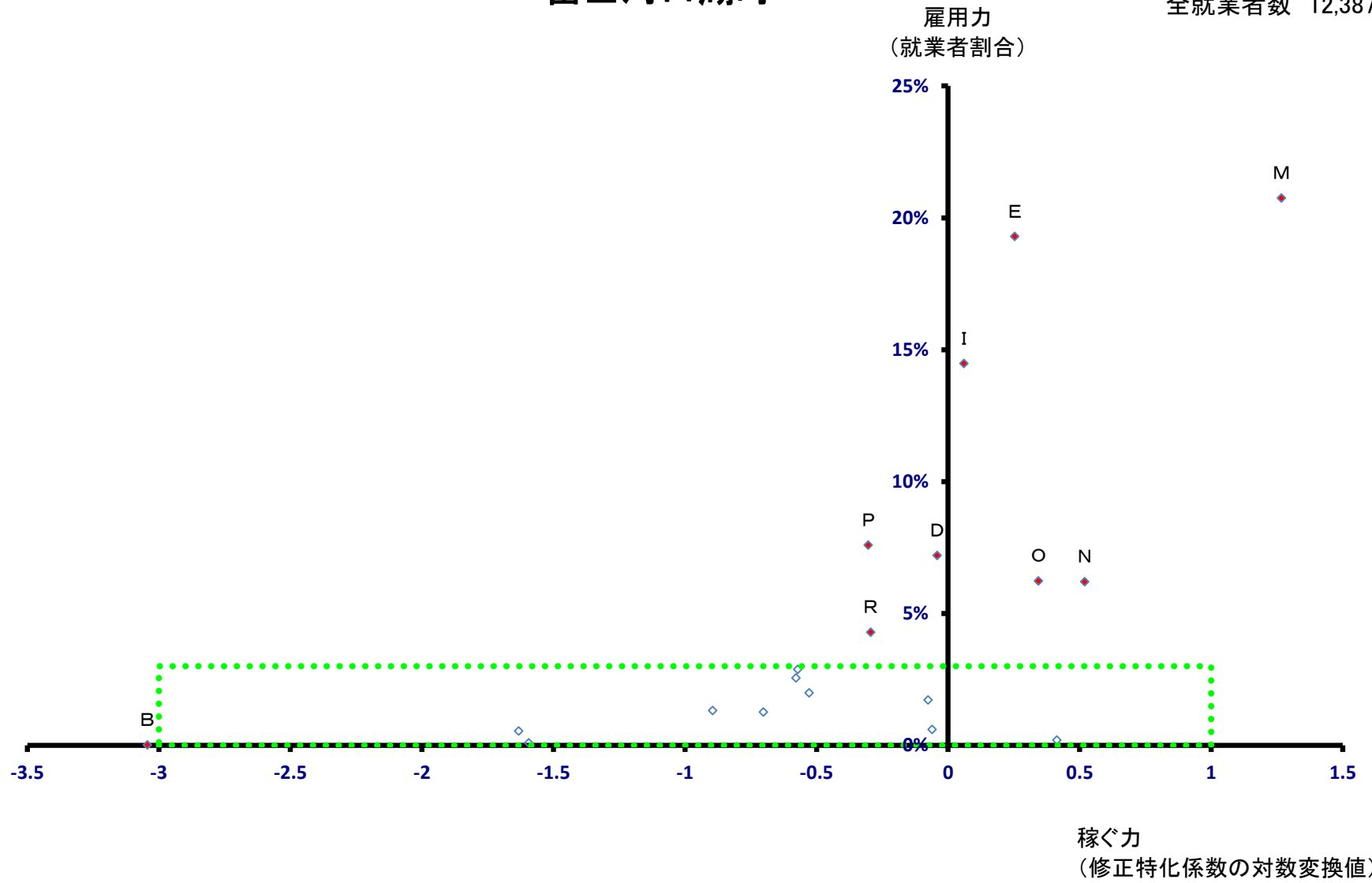

# 富士河口湖町

全就業者数 12,387 人

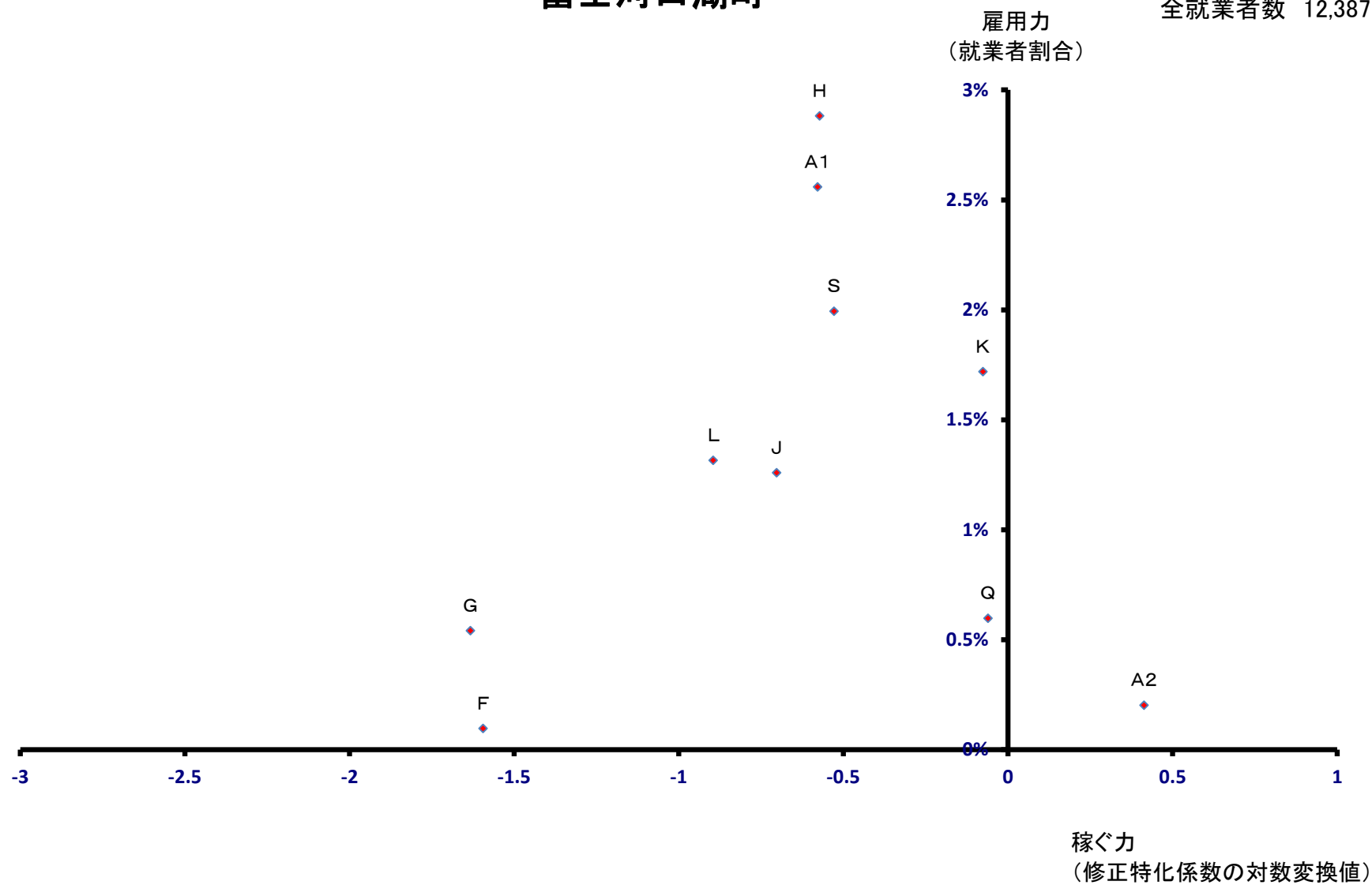

# 小菅村

全就業者数 391 人

雇用力  
(就業者割合)

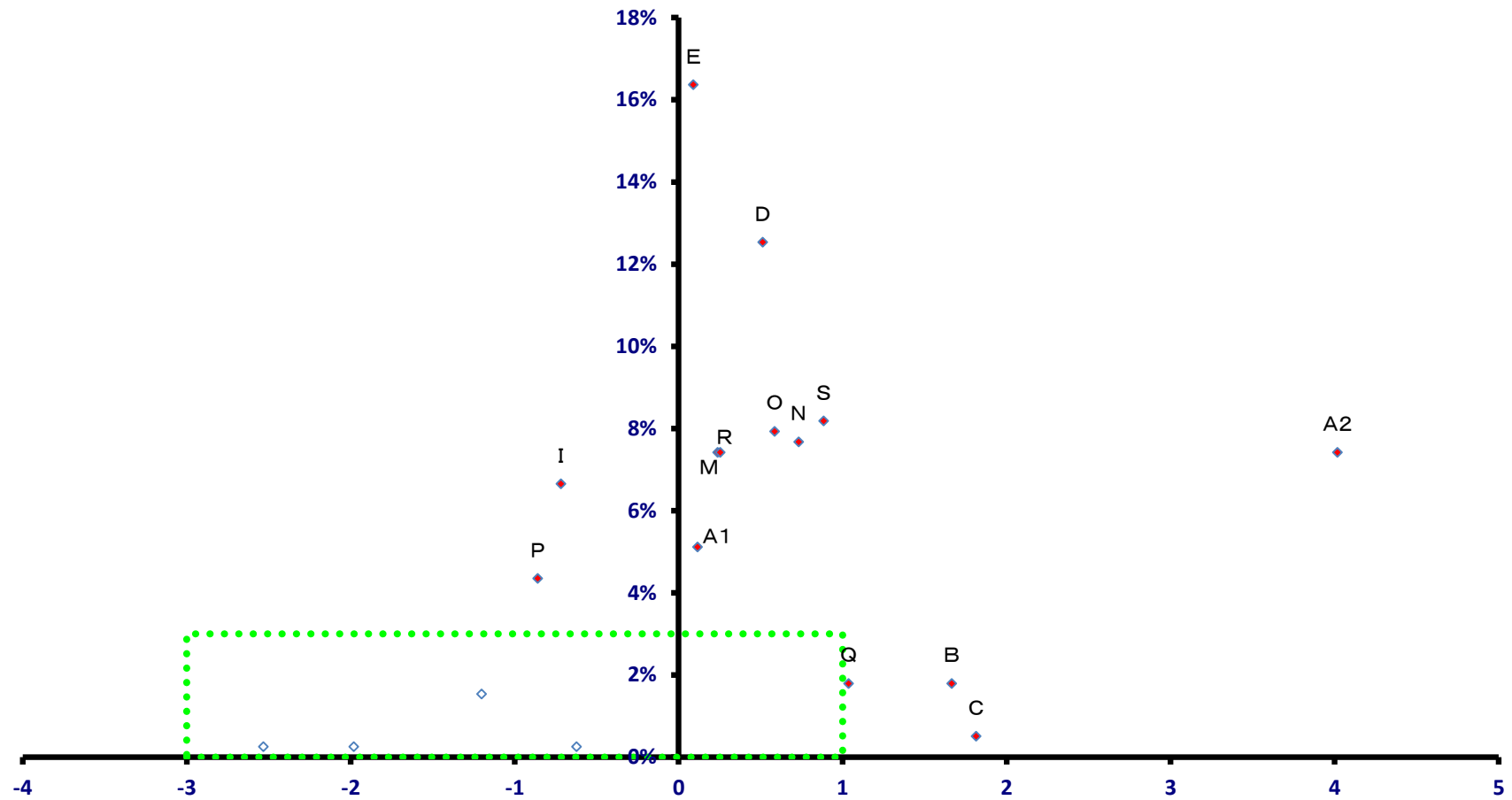

稼ぐ力  
(修正特化係数の対数変換値)

# 小菅村

全就業者数 391 人

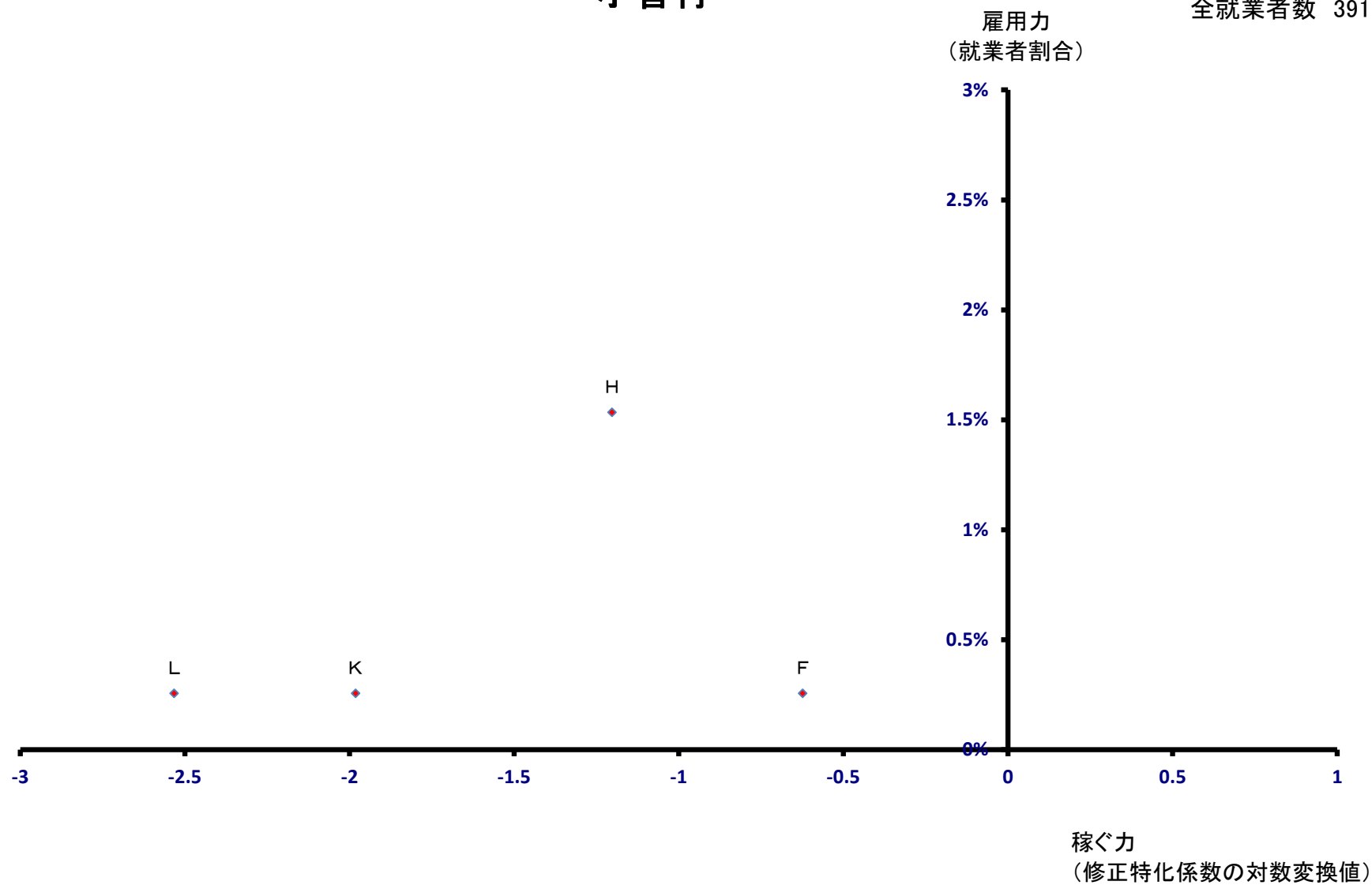

# 丹波山村

雇用力  
(就業者割合)

全就業者数 254 人

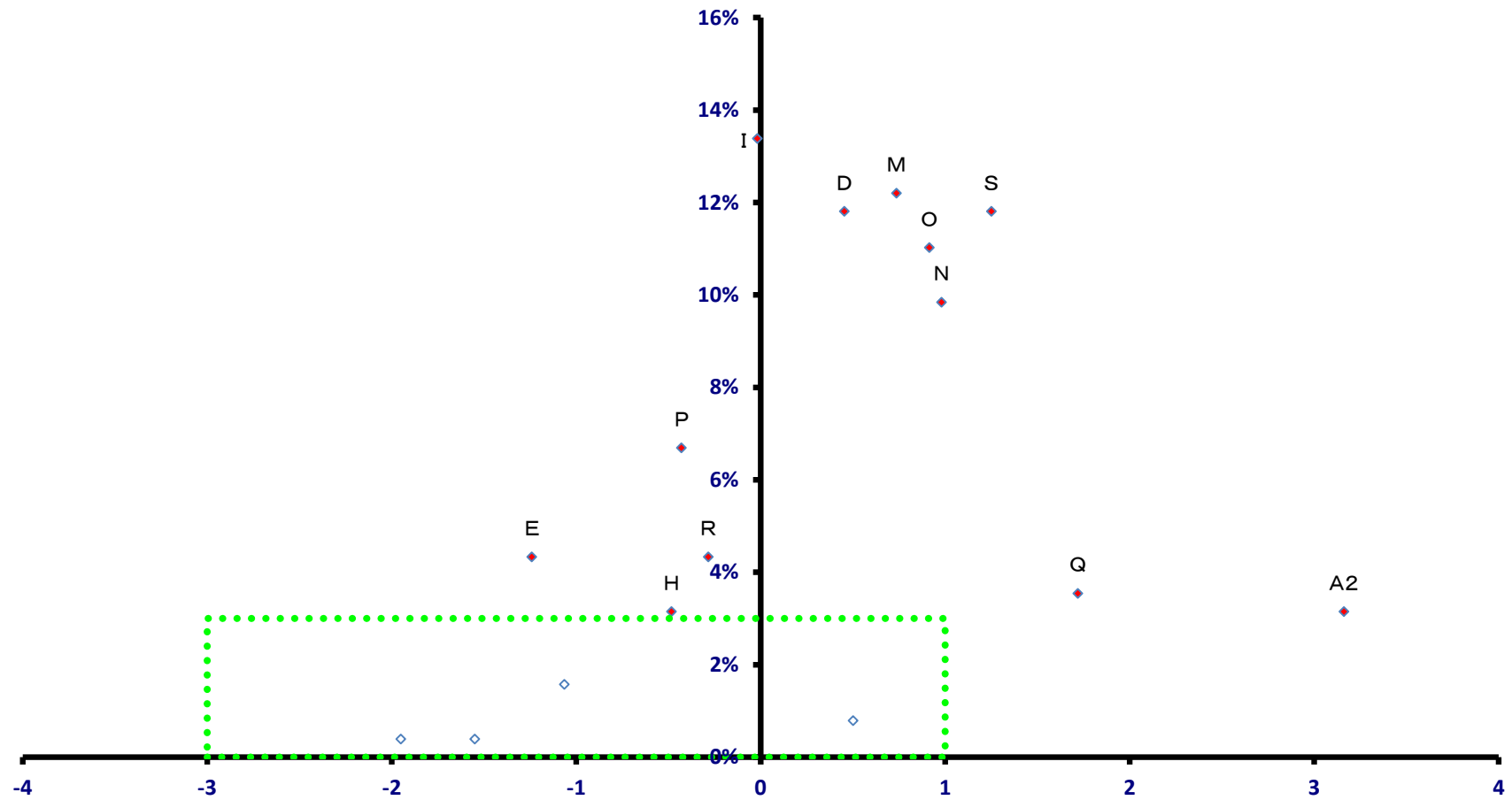

稼ぐ力  
(修正特化係数の対数変換値)

# 丹波山村

全就業者数 254 人

