

山梨県

全従業者数 414,970 人

雇用力
(従業者割合)

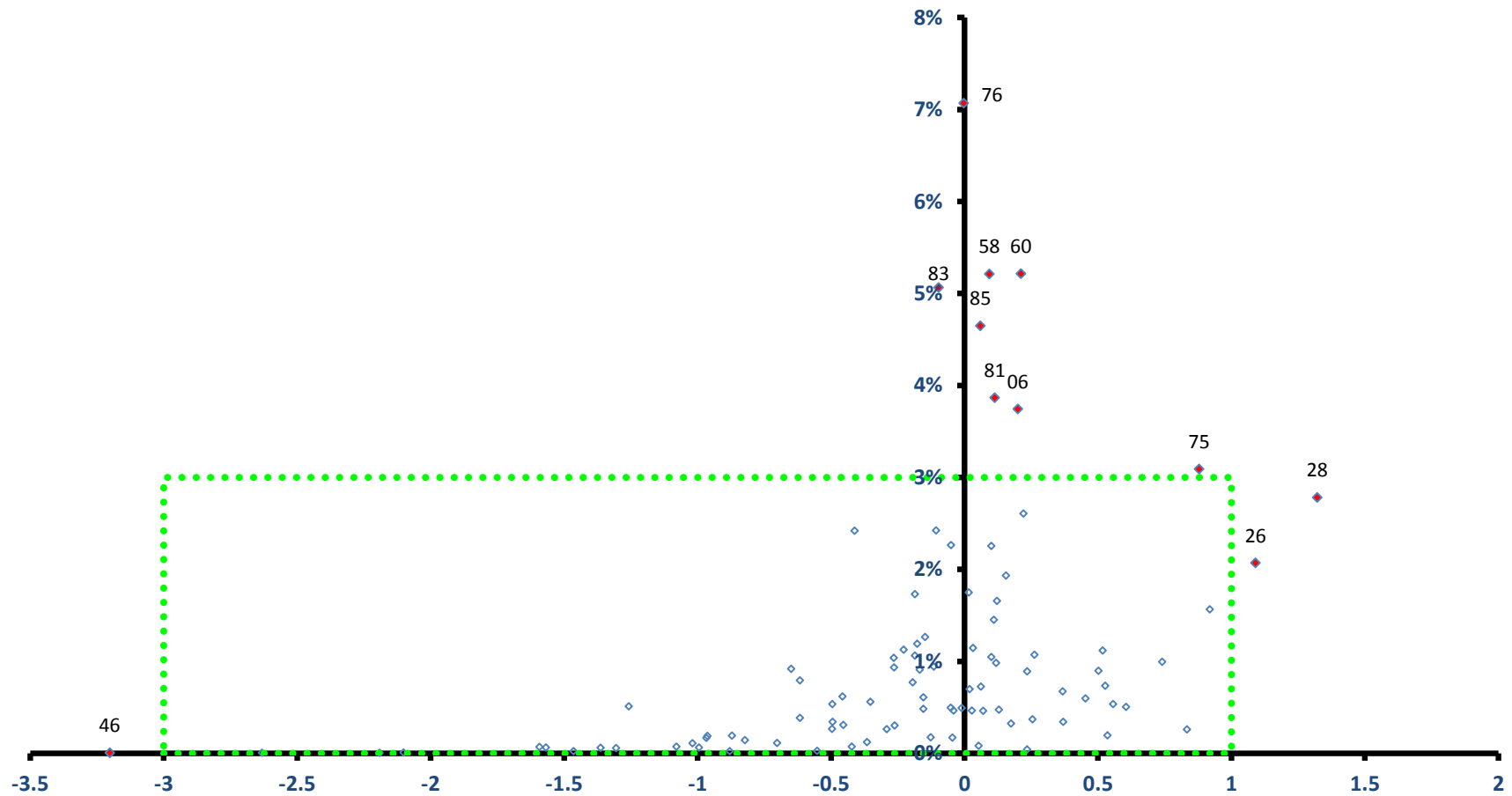

稼ぐ力
(修正特化係数の対数変換値)

山梨県

全従業者数 414,970 人

雇用力
(従業者割合)

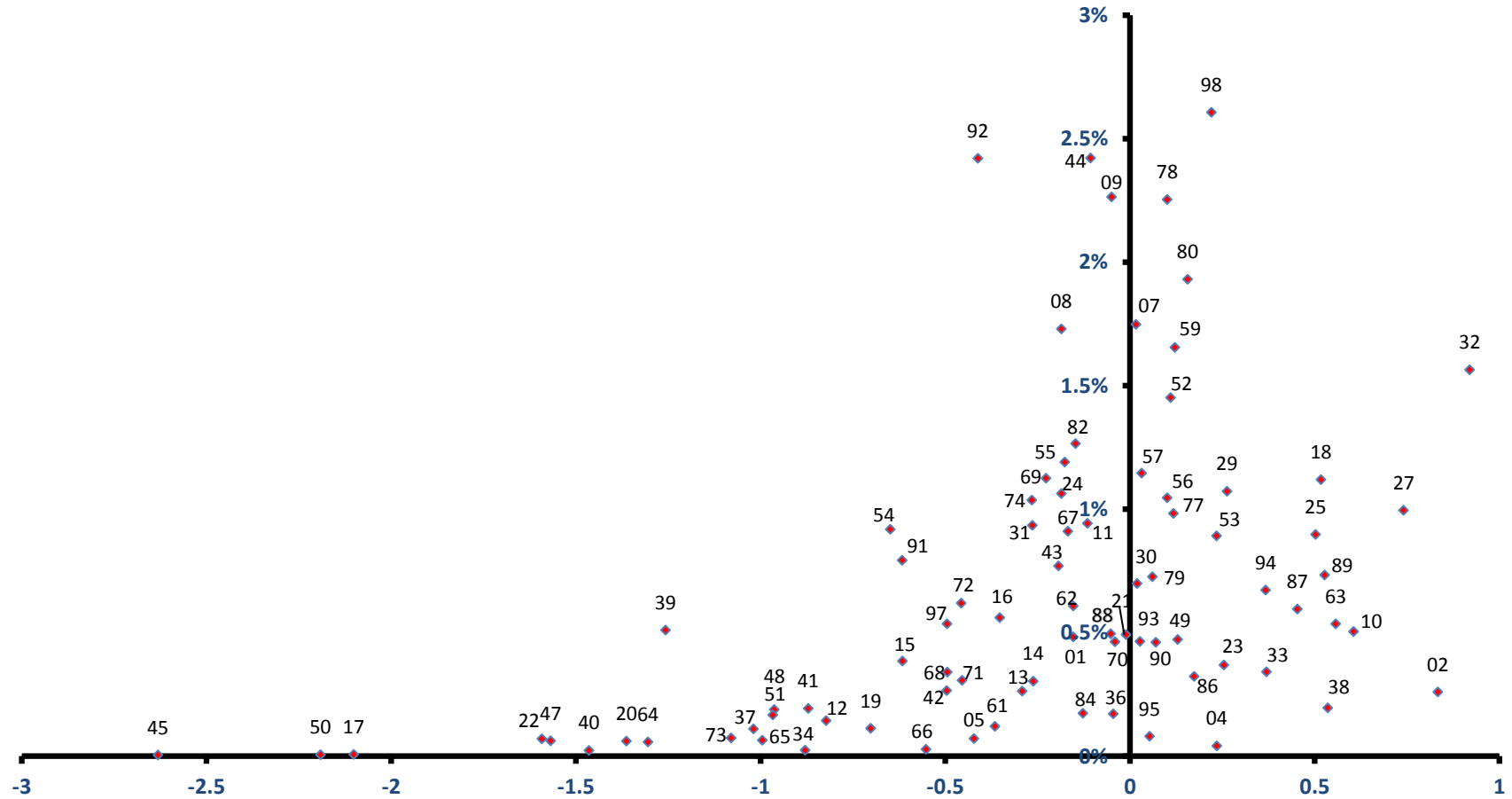

稼働力
(修正特化係数の対数変換値)

甲府市

全従業者数 117,767 人

雇用力
(従業者割合)

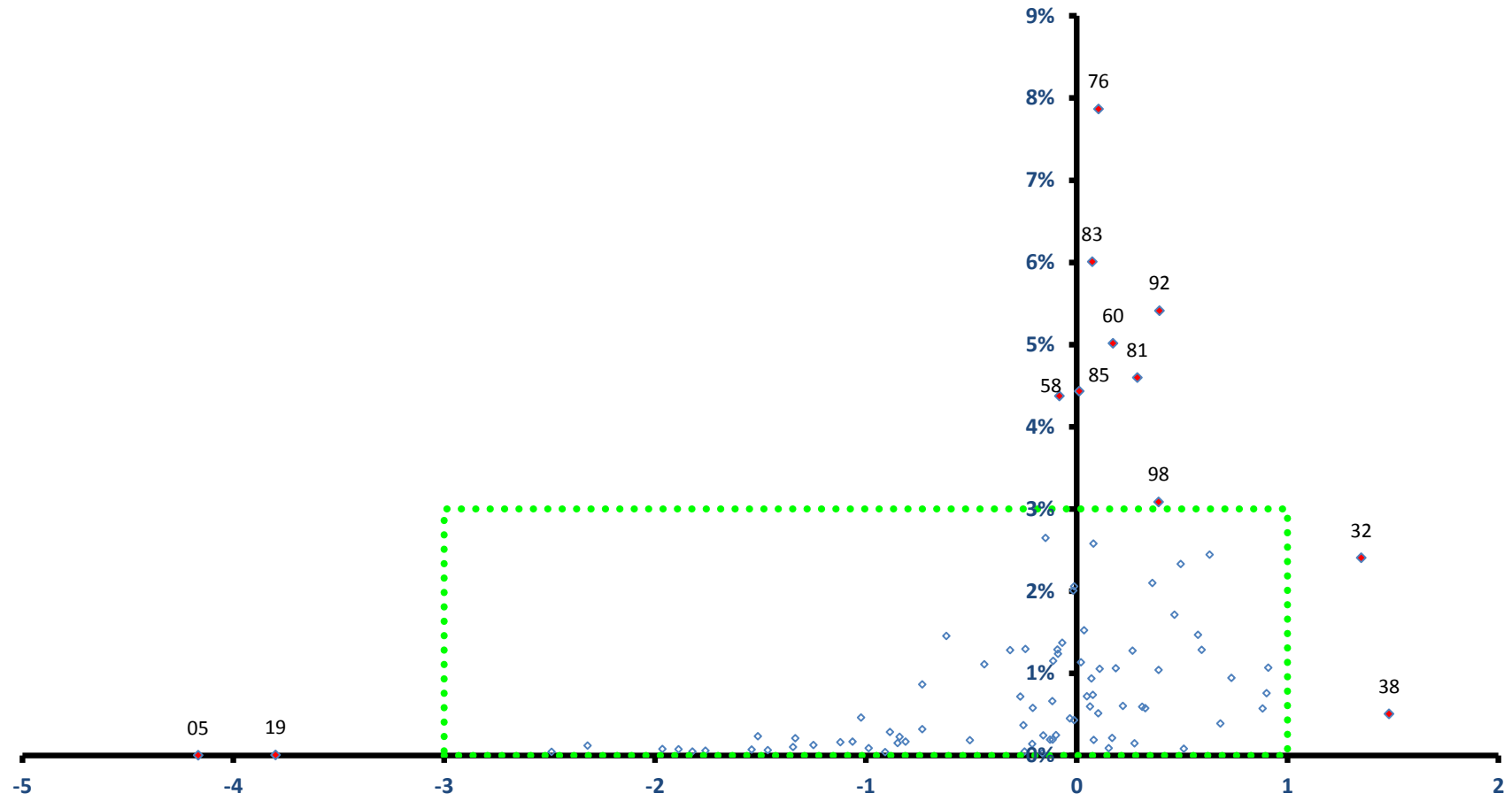

稼ぐ力
(修正特化係数の対数変換値)

甲府市

全従業者数 117,767 人

雇用力
(従業者割合)

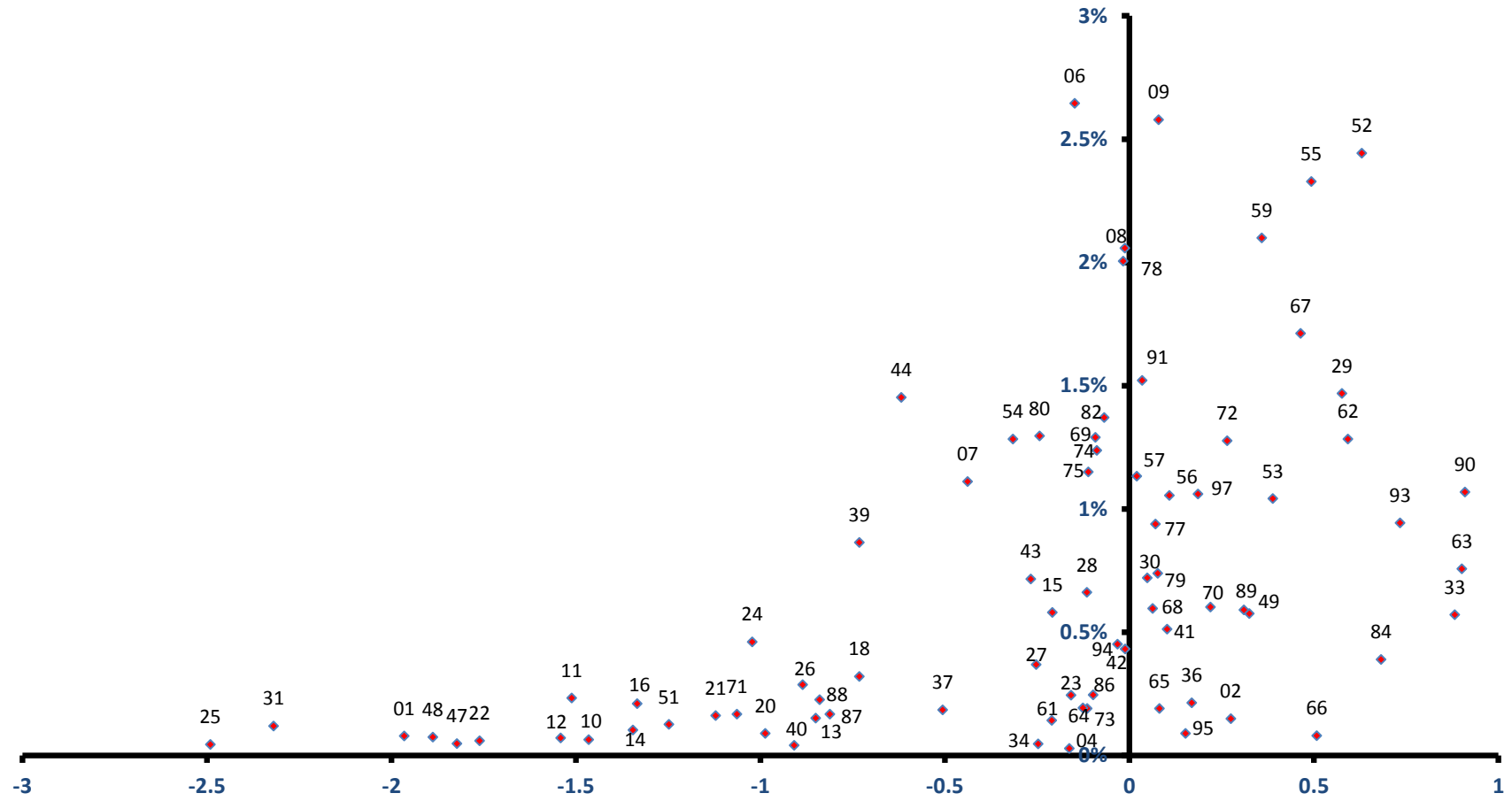

稼ぐ力
(修正特化係数の対数変換値)

富士吉田市

雇用力
(従業者割合)

全従業者数 25,988 人

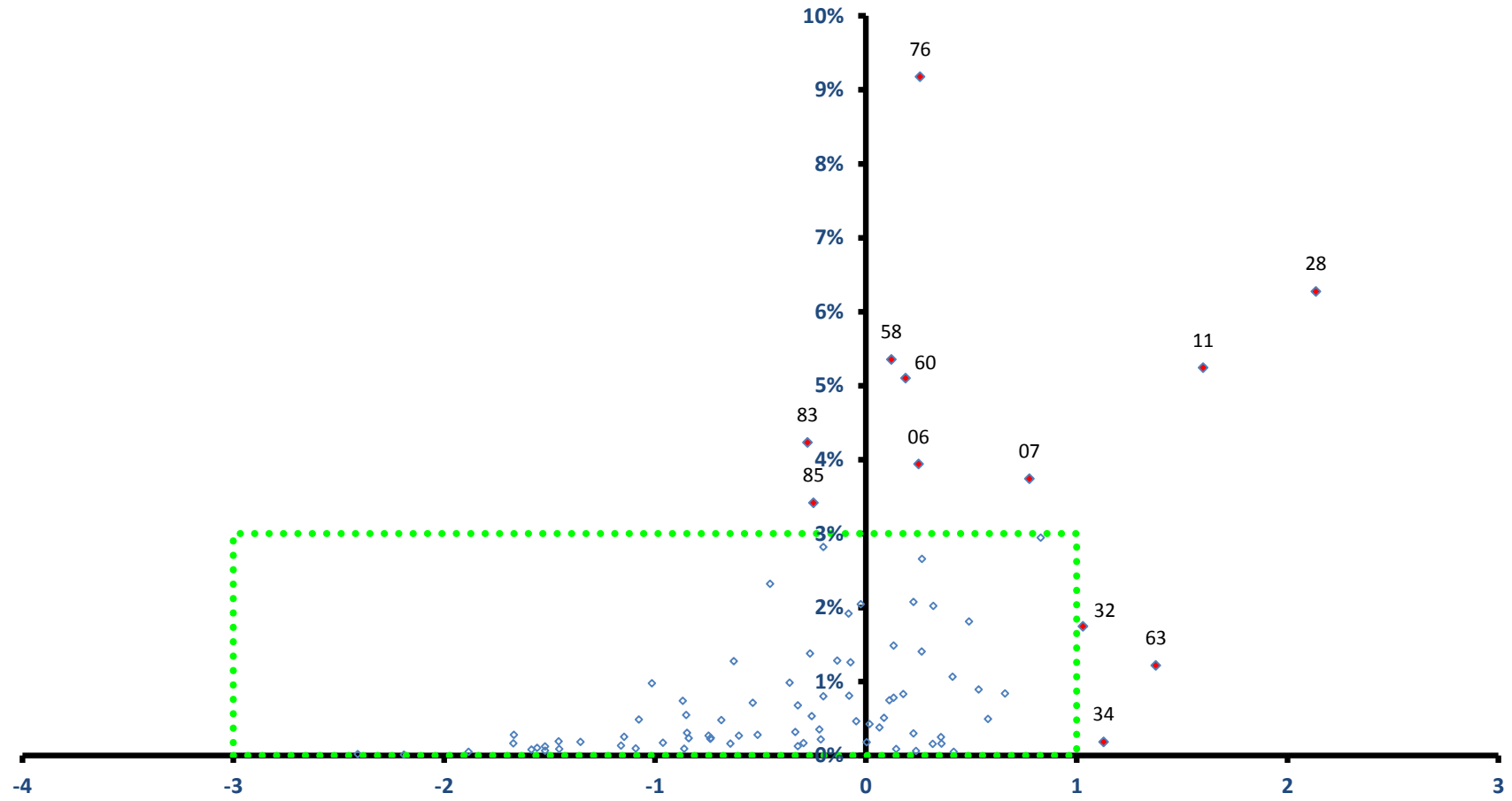

稼ぐ力
(修正特化係数の対数変換値)

富士吉田市

全従業者数 25,988 人

雇用力
(従業者割合)

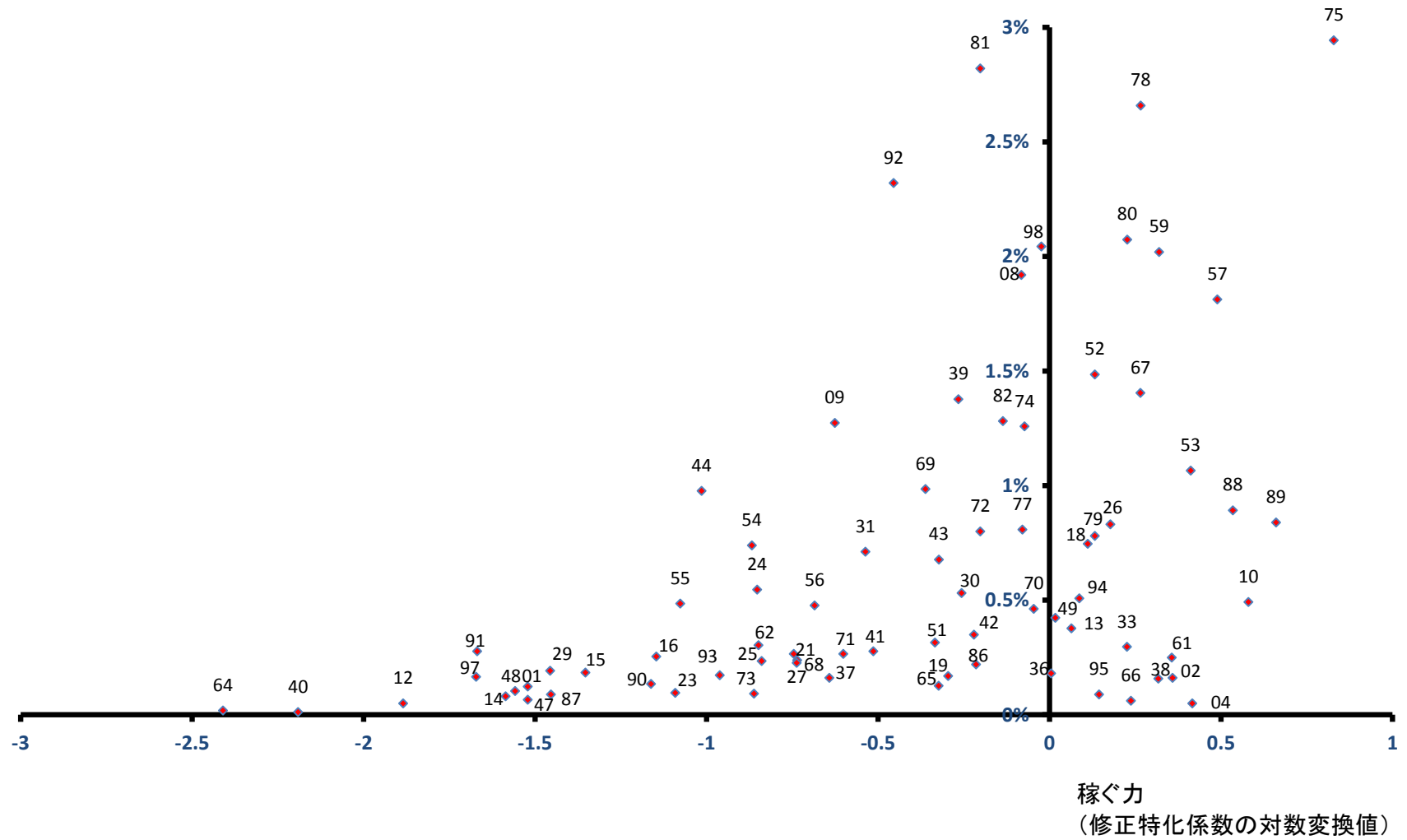

都留市

全従業者数 15,989 人

雇用力
(従業者割合)

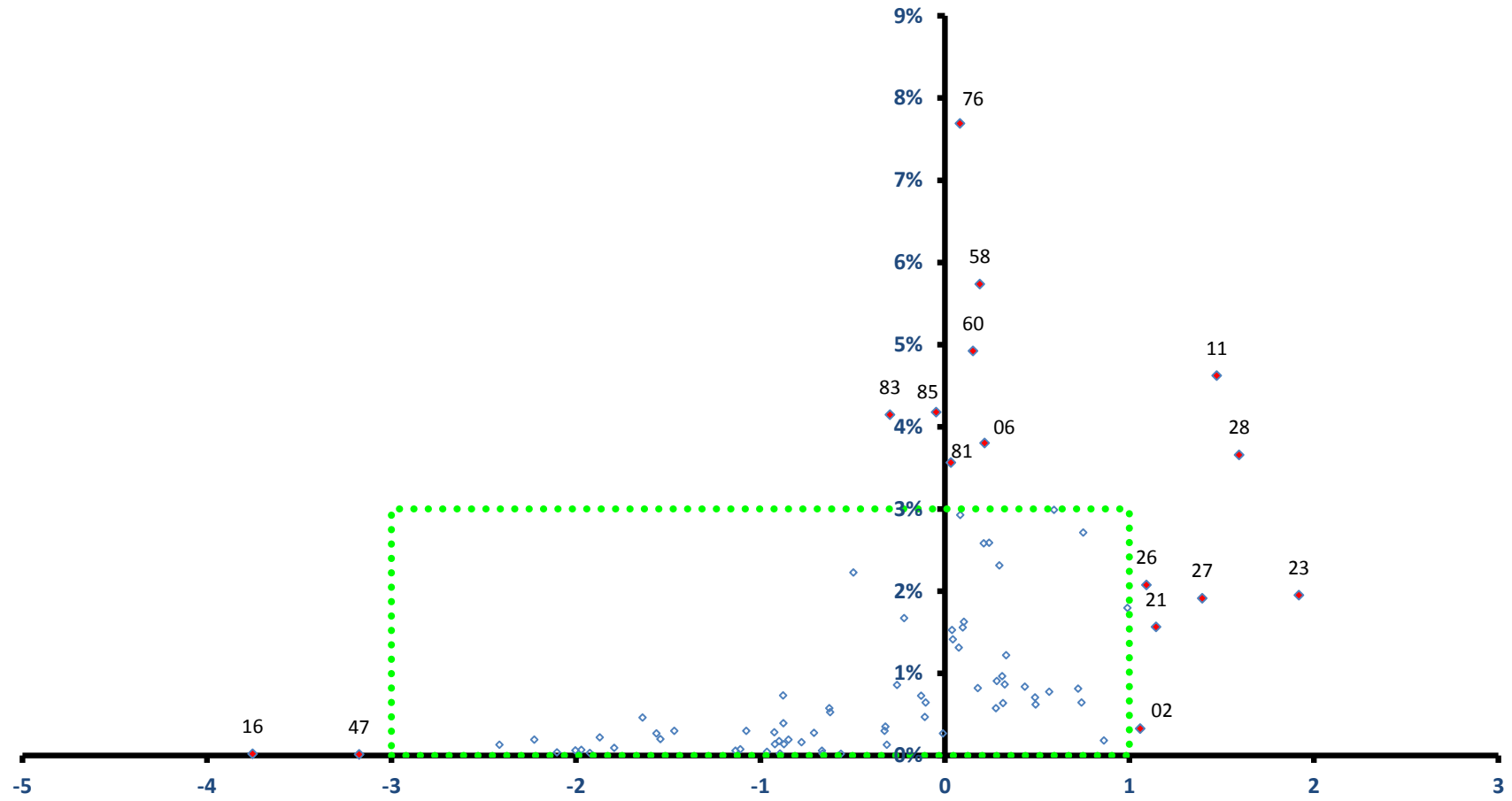

稼ぐ力
(修正特化係数の対数変換値)

都留市

雇用力
(従業員割合)

全従業員数 15,989 人

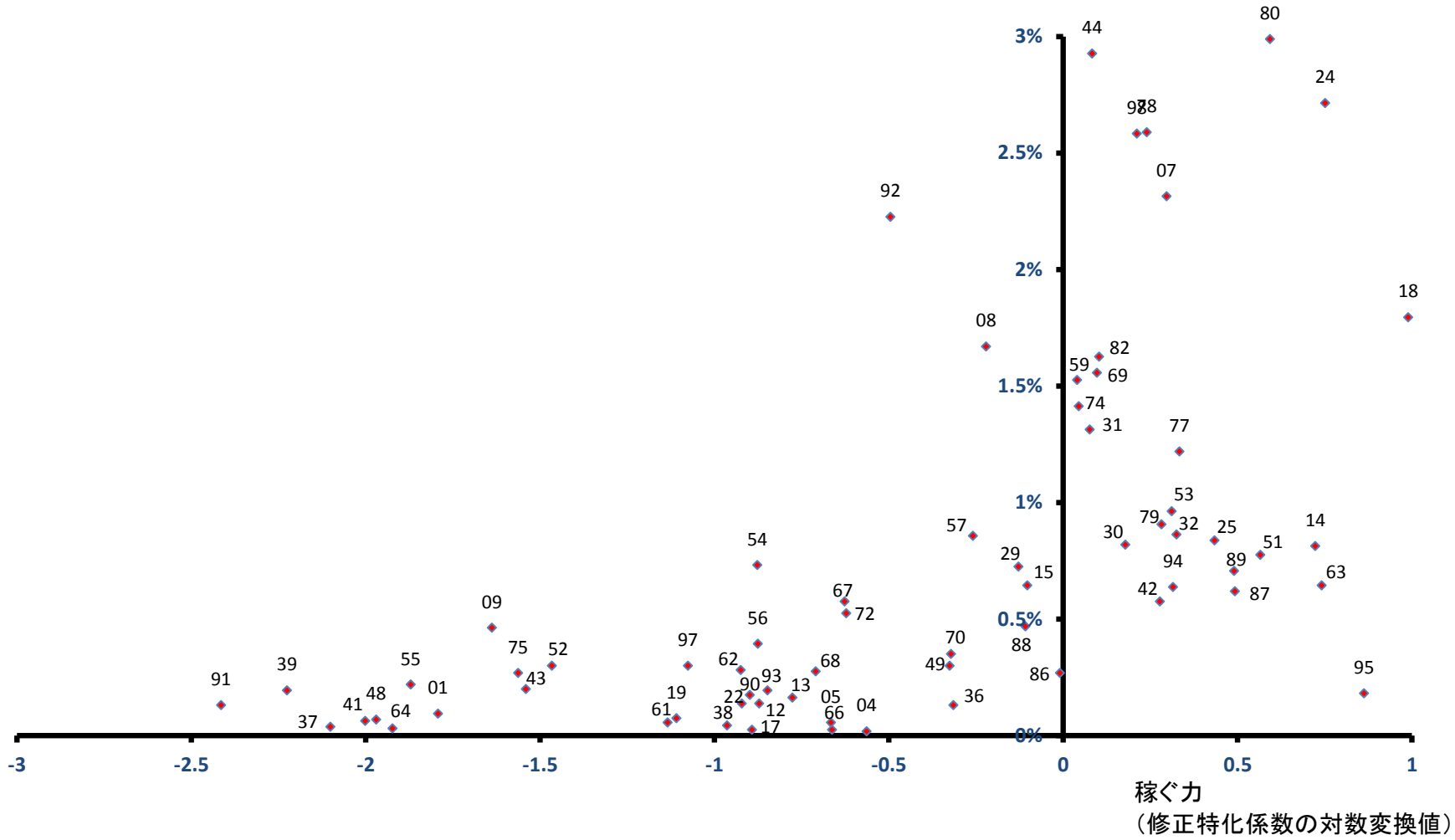

山梨市

全従業者数 12,864 人

雇用力
(従業者割合)

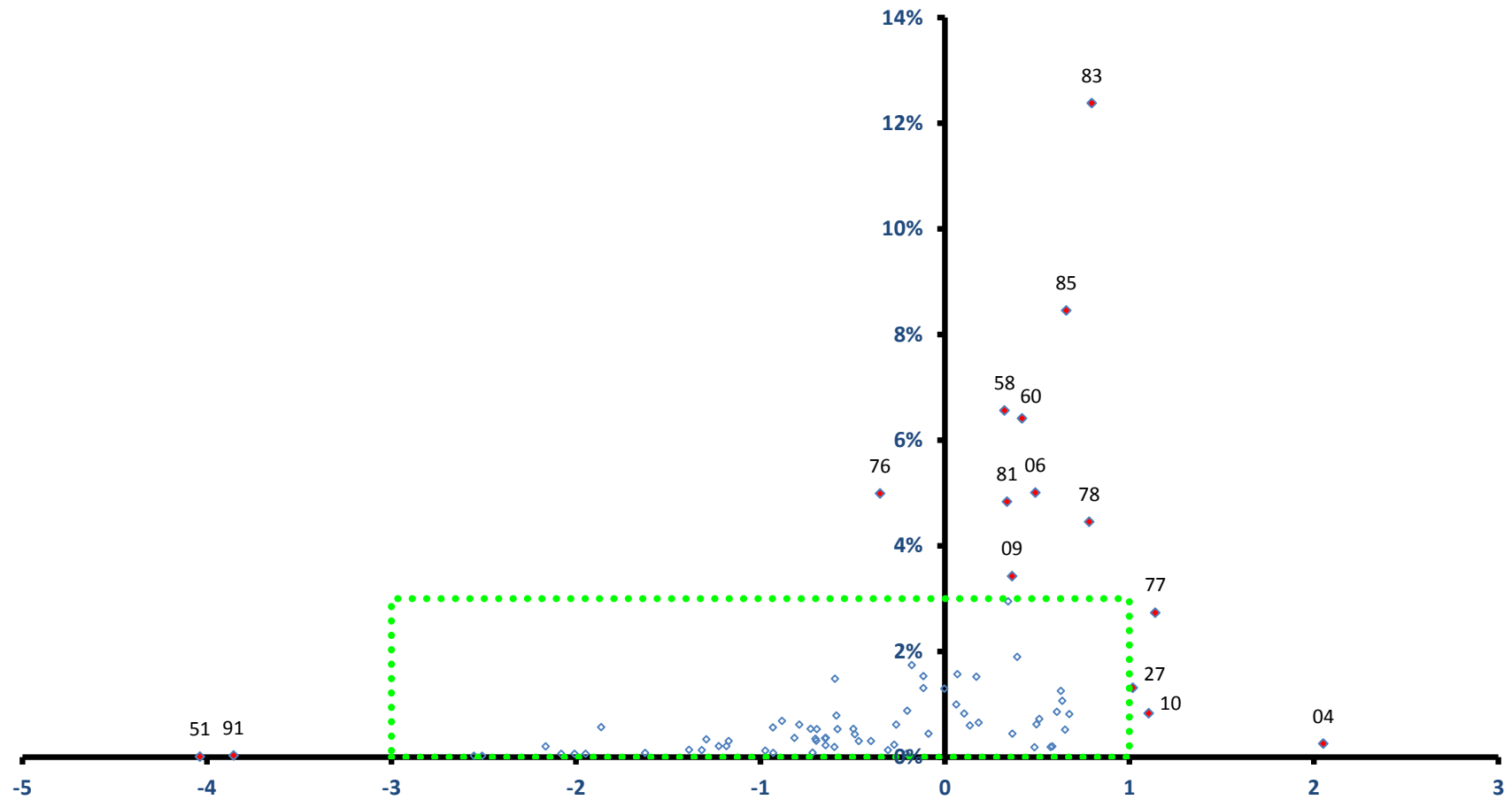

稼ぐ力
(修正特化係数の対数変換値)

山梨市

全従業者数 12,864 人

雇用力
(従業者割合)

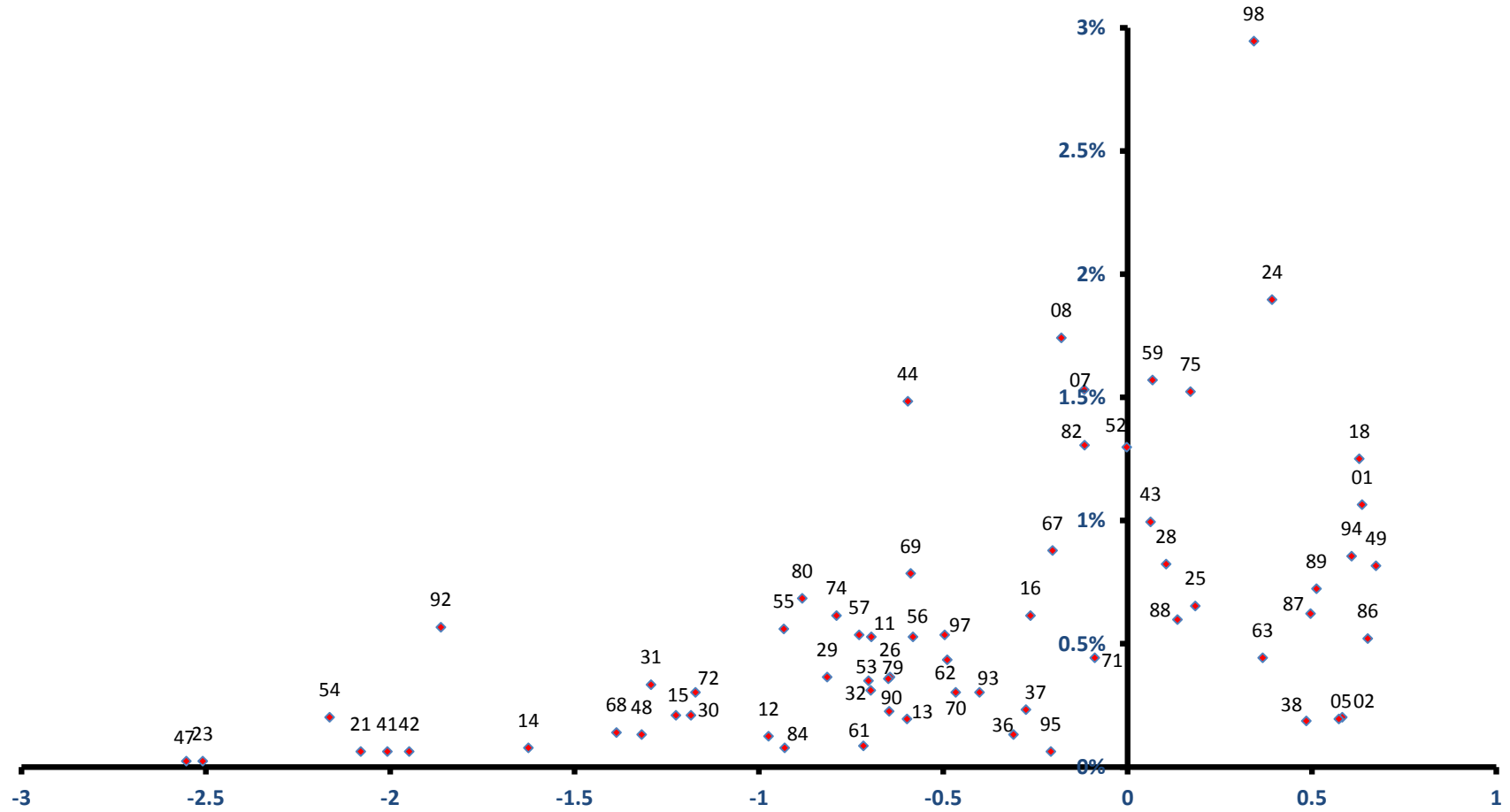

稼ぐ力
(修正特化係数の対数変換値)

大月市

全従業者数 10,451 人

雇用力
(従業者割合)

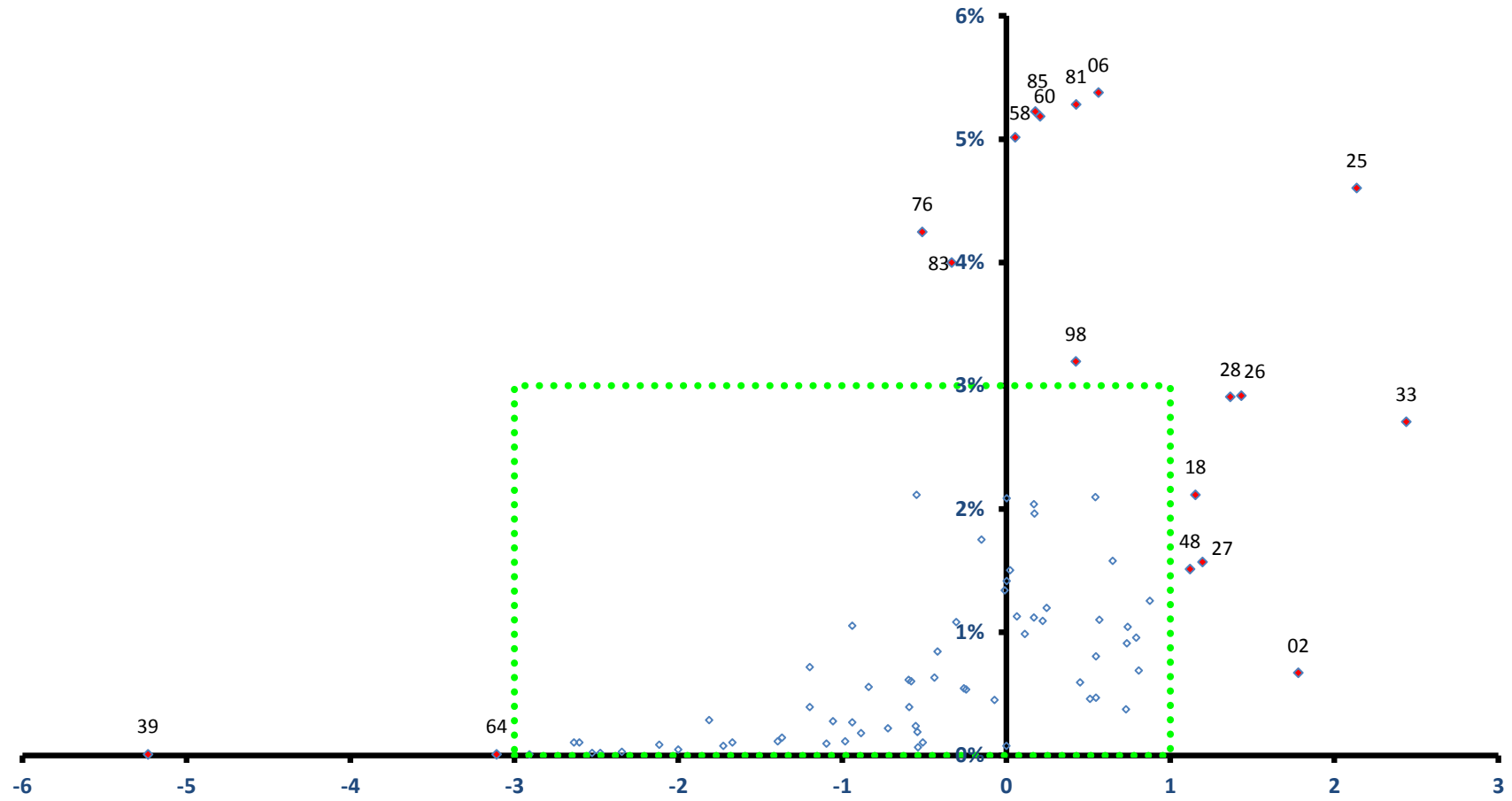

稼ぐ力
(修正特化係数の対数変換値)

大月市

全従業者数 10,451 人

雇用力
(従業者割合)

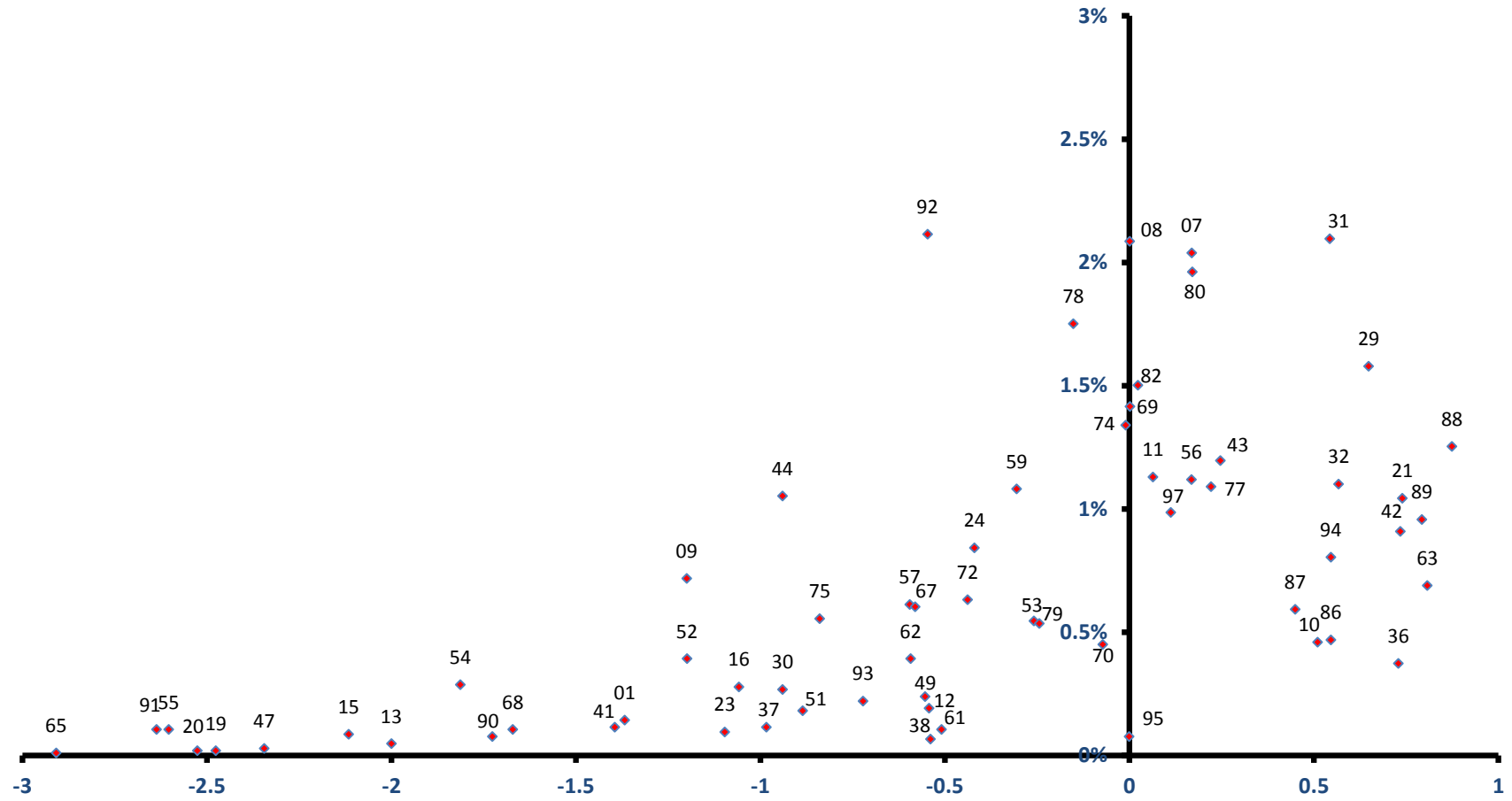

稼ぐ力
(修正特化係数の対数変換値)

韮崎市

雇用力
(従業者割合)

全従業者数 16,583 人

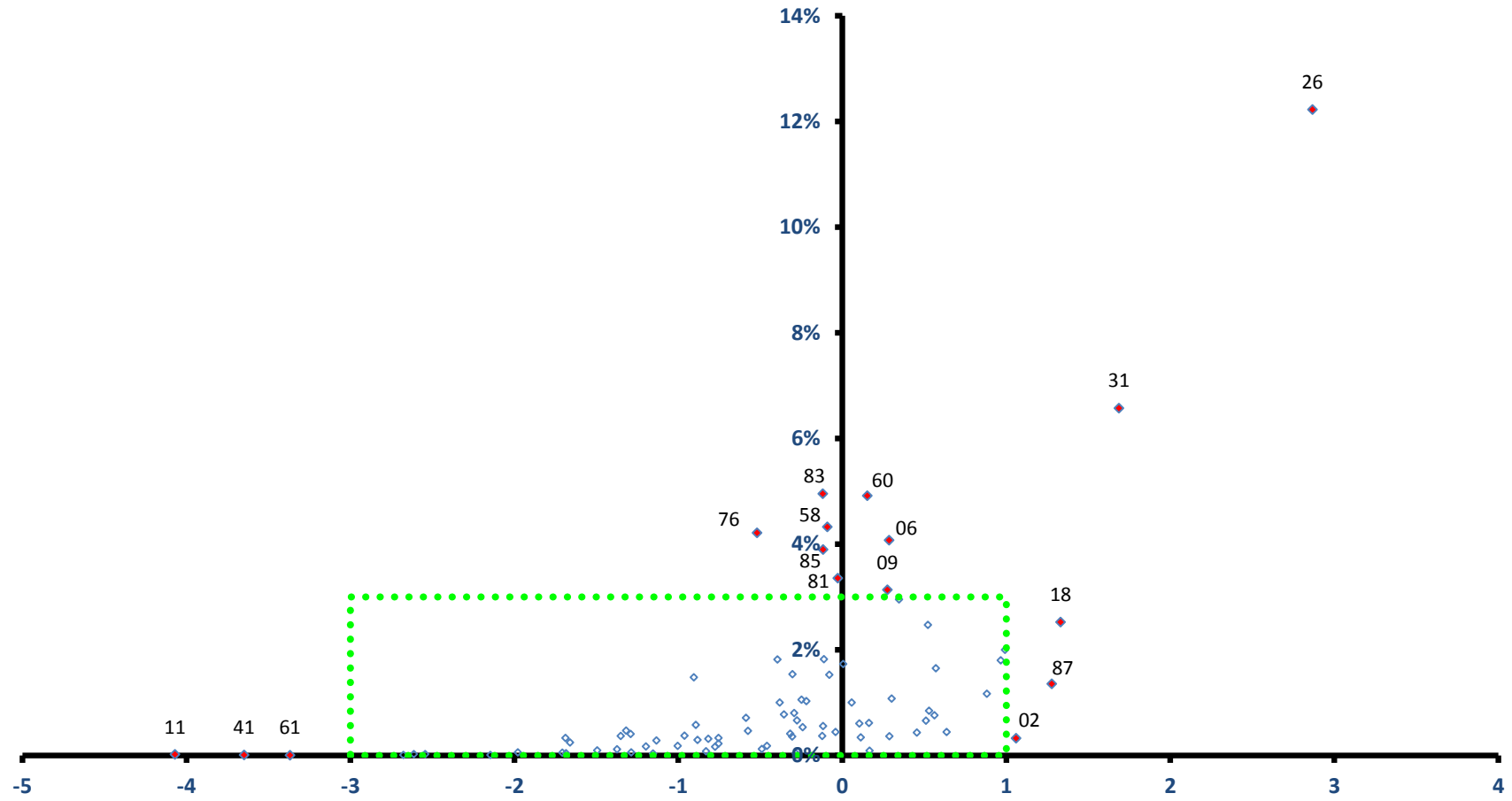

稼ぐ力
(修正特化係数の対数変換値)

韮崎市

全従業者数 16,583 人

雇用力
(従業者割合)

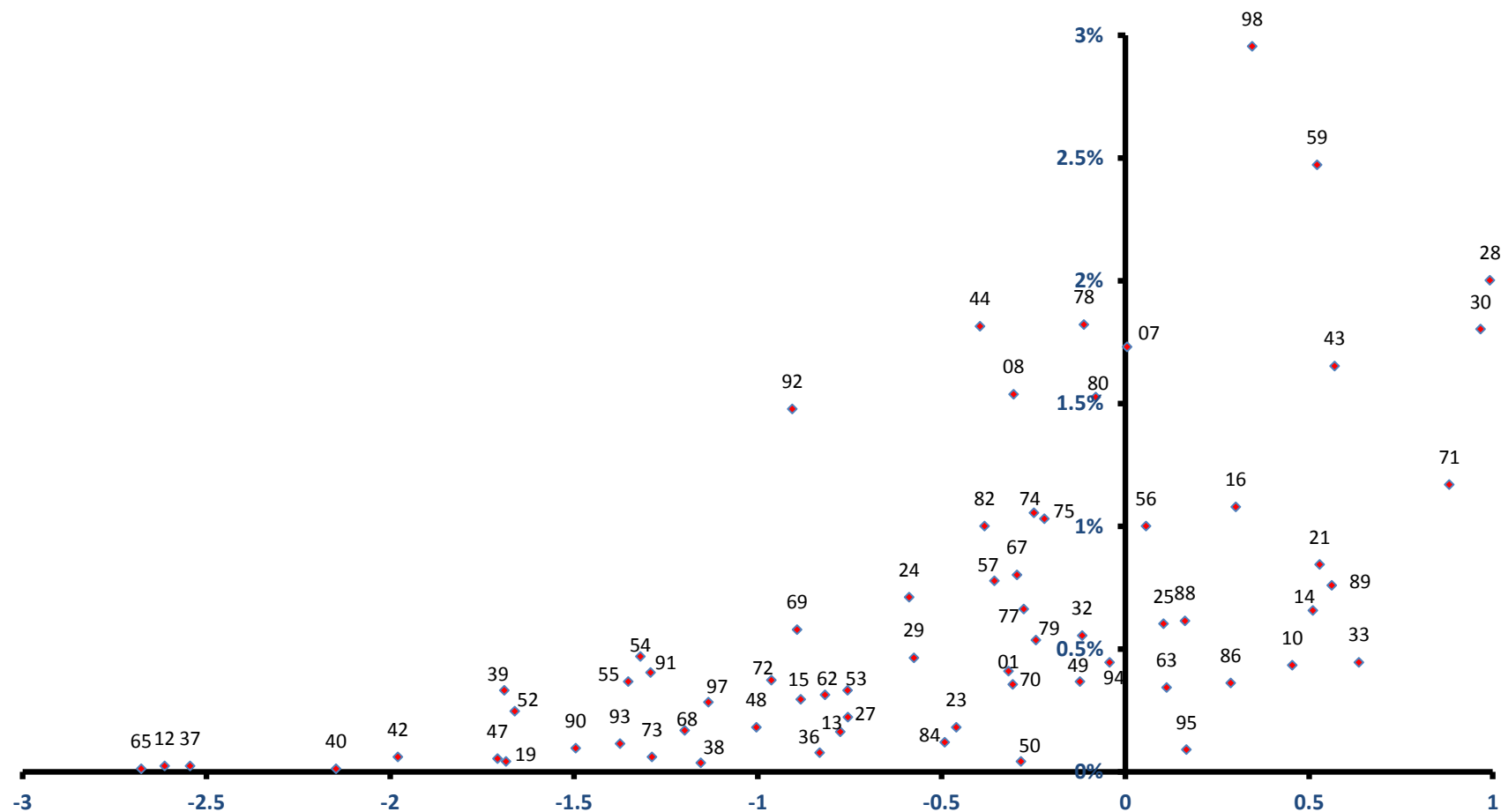

稼ぐ力
(修正特化係数の対数変換値)

南アルプス市

全従業者数 28,290 人

雇用力
(従業者割合)

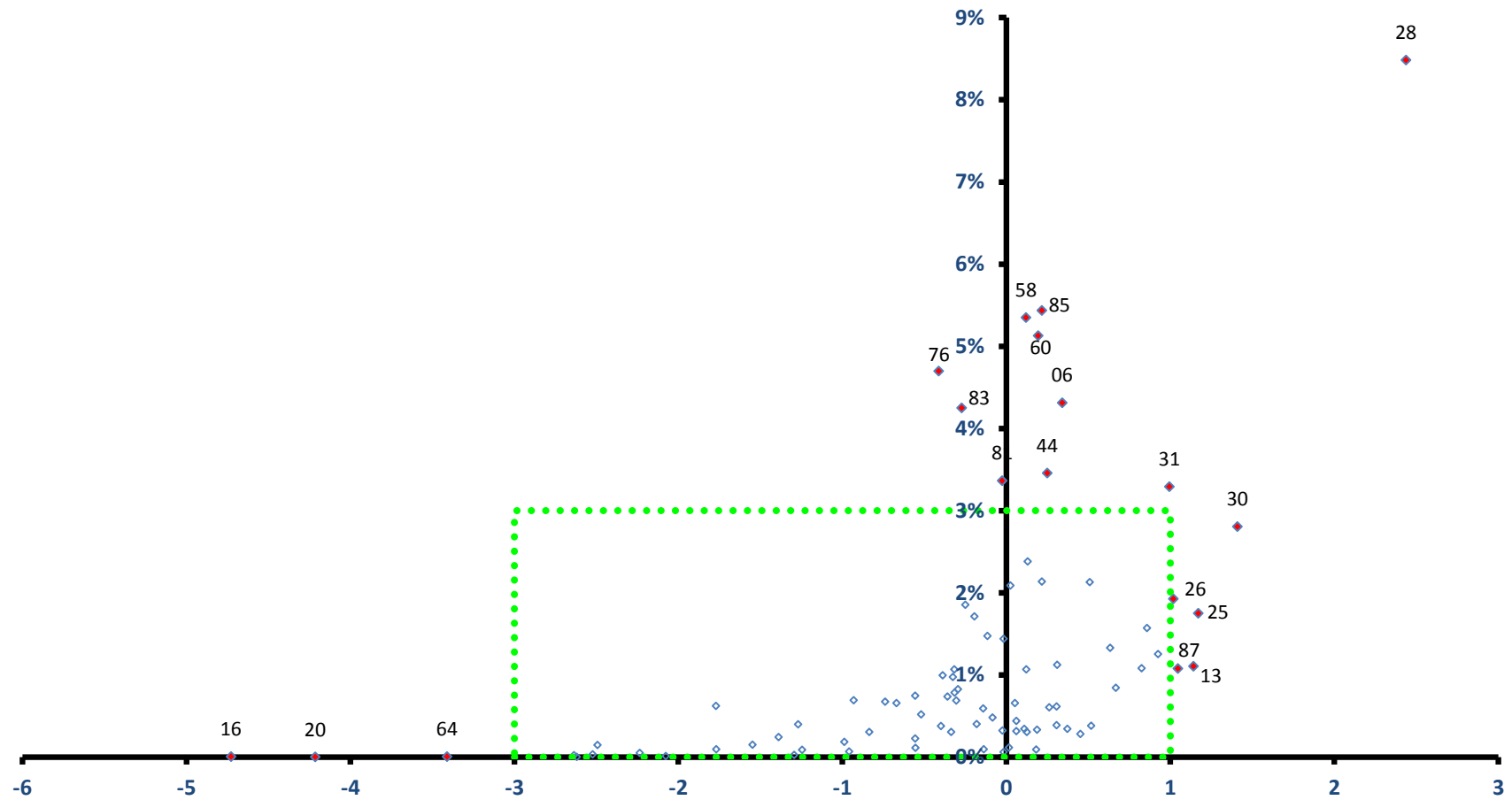

稼ぐ力
(修正特化係数の対数変換値)

南アルプス市

全従業者数 28,290 人

雇用力
(従業者割合)

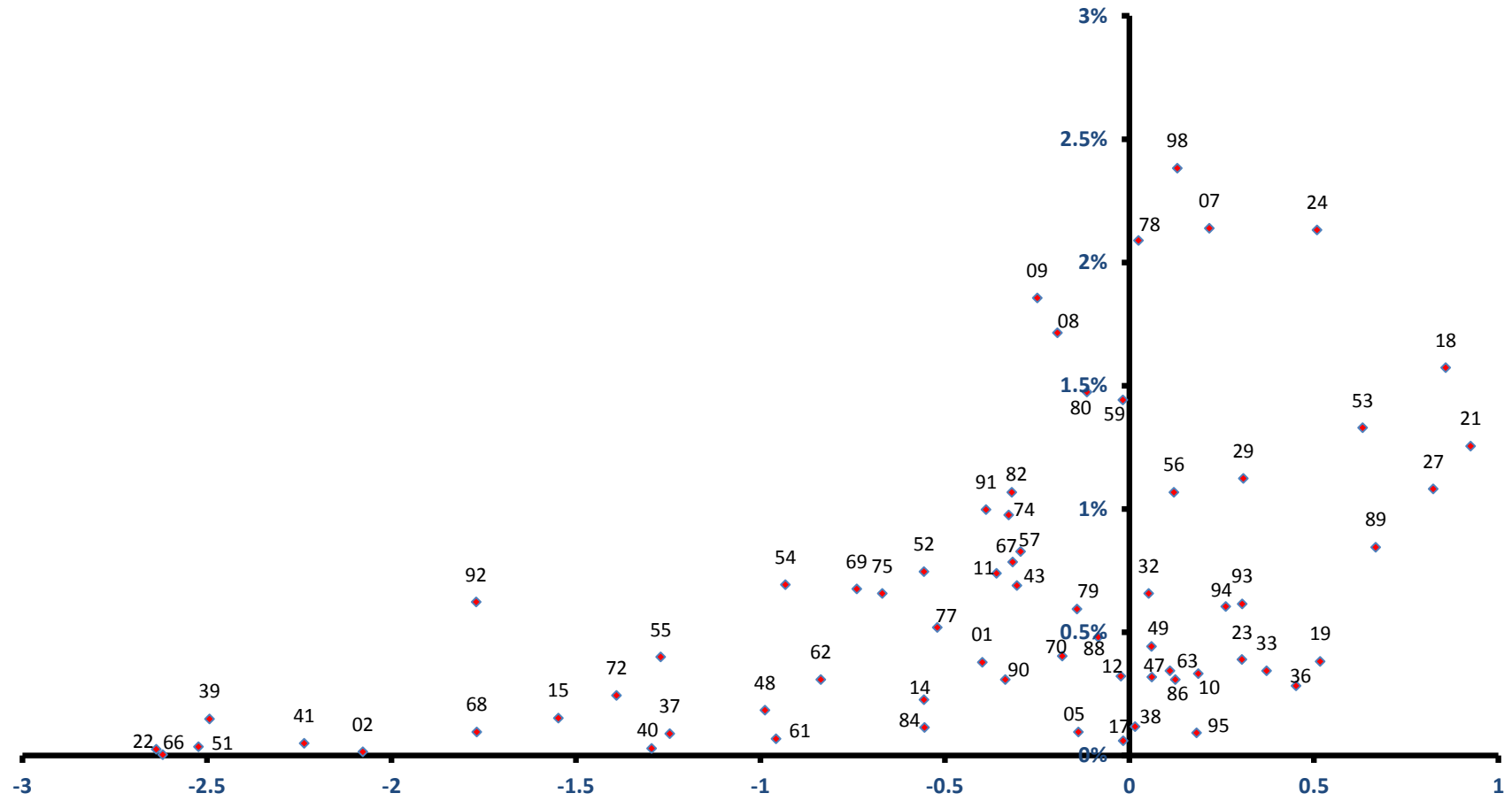

稼ぐ力
(修正特化係数の対数変換値)

北杜市

全従業者数 21,574 人

雇用力
(従業者割合)

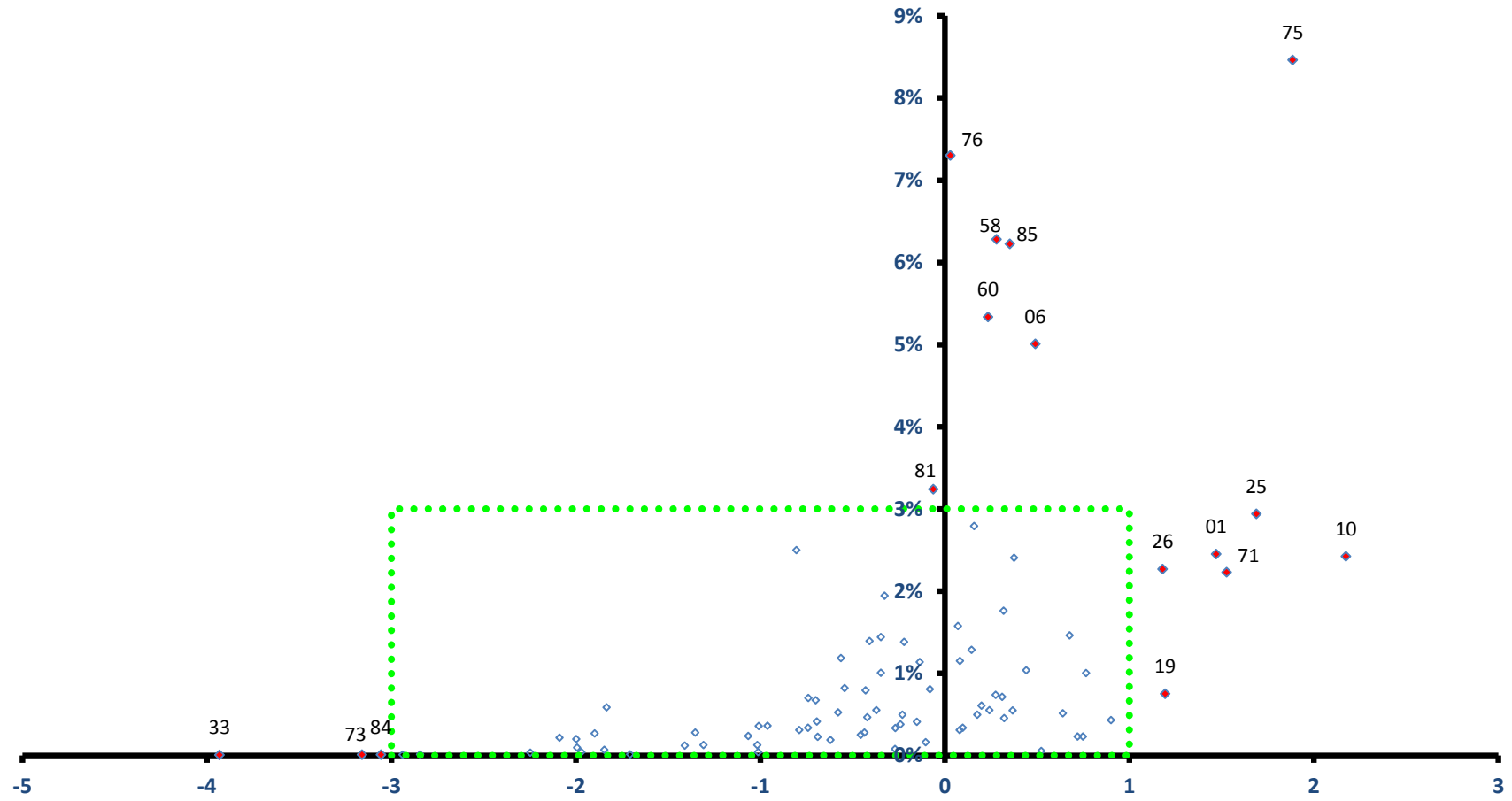

稼ぐ力
(修正特化係数の対数変換値)

北杜市

全従業者数 21,574 人

雇用力
(従業者割合)

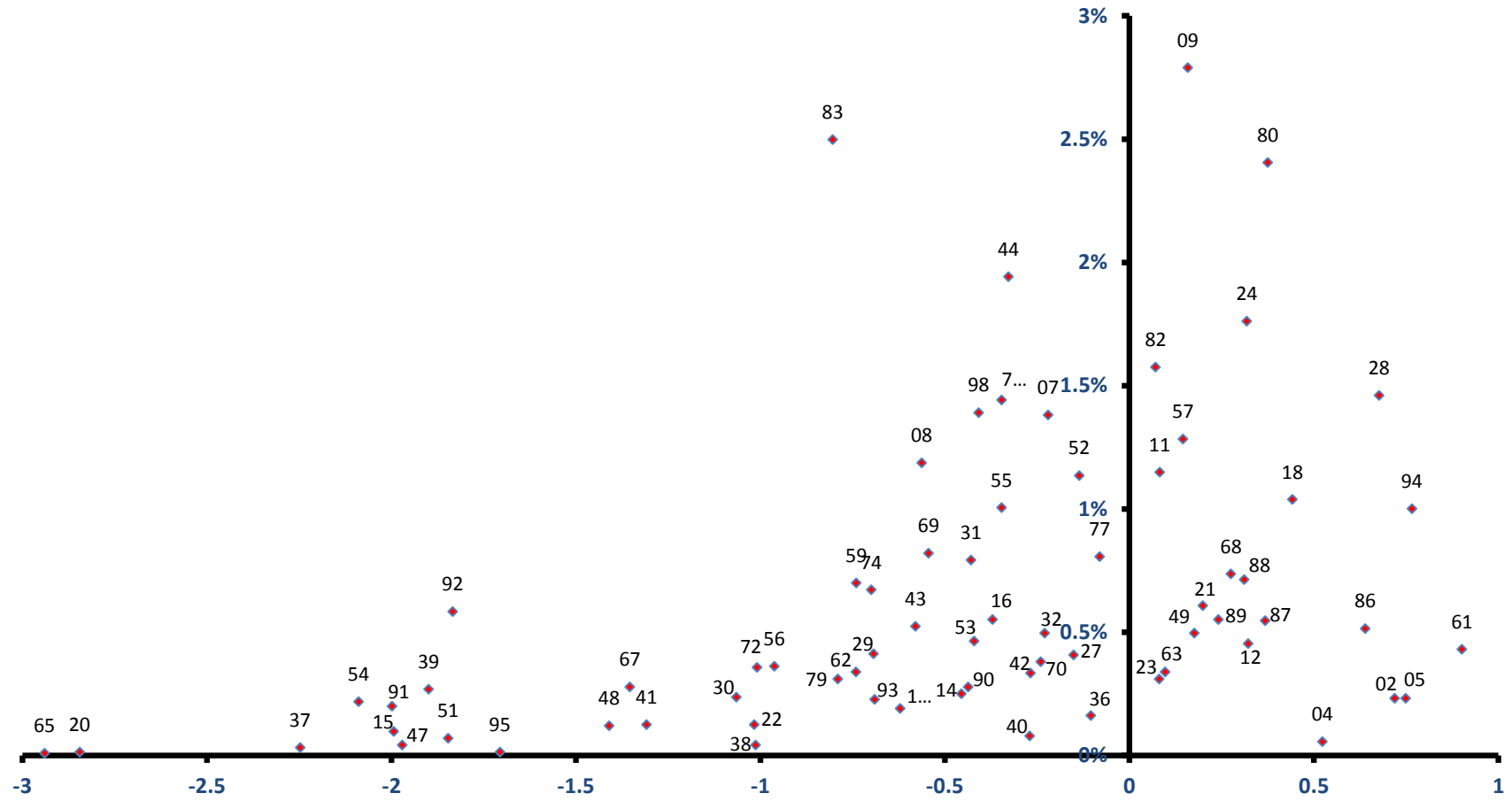

稼ぐ力
(修正特化係数の対数変換値)

甲斐市

全従業者数 24,146 人

雇用力
(従業者割合)

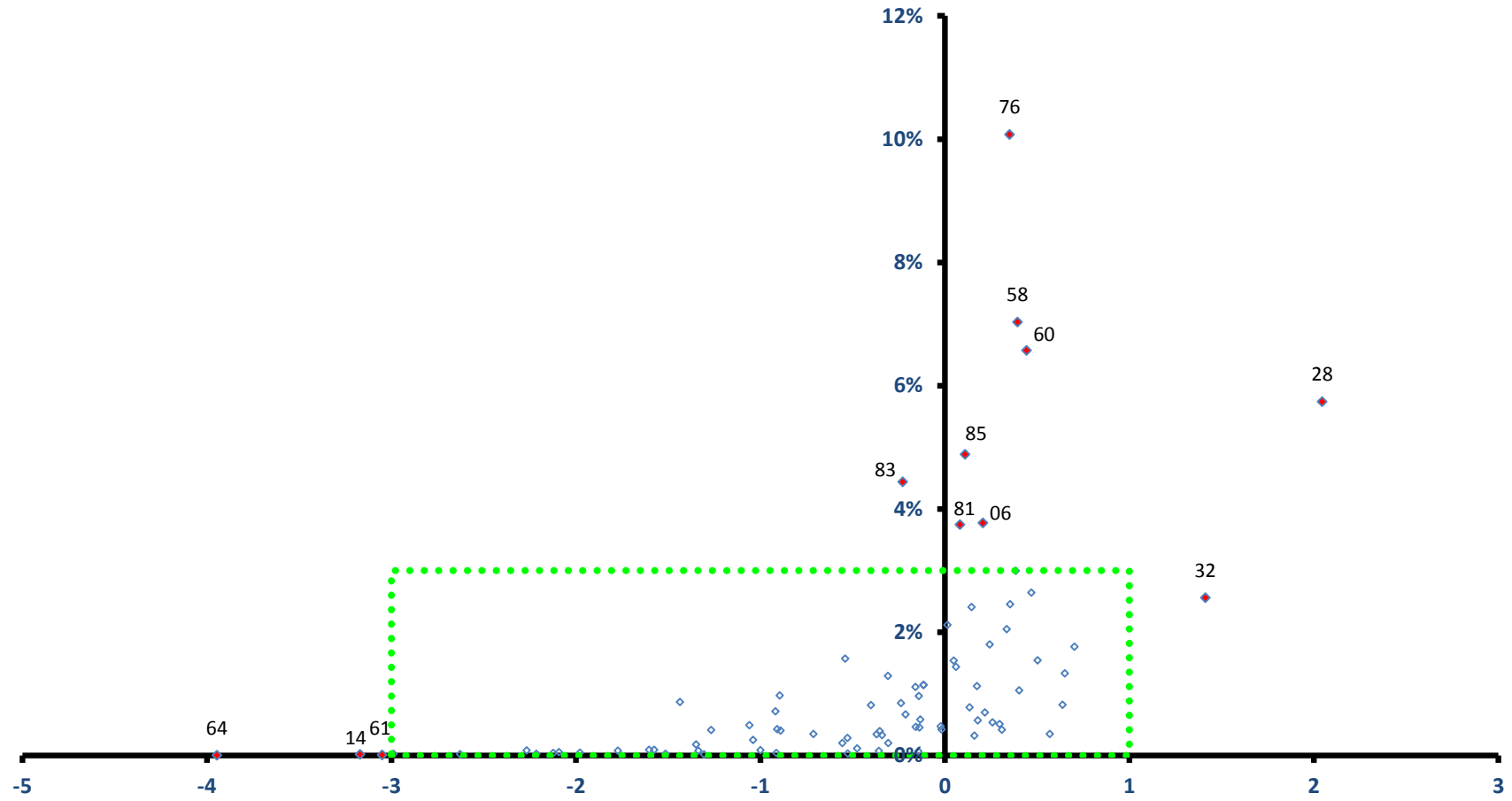

稼ぐ力
(修正特化係数の対数変換値)

甲斐市

全従業者数 24,146 人

雇用力
(従業者割合)

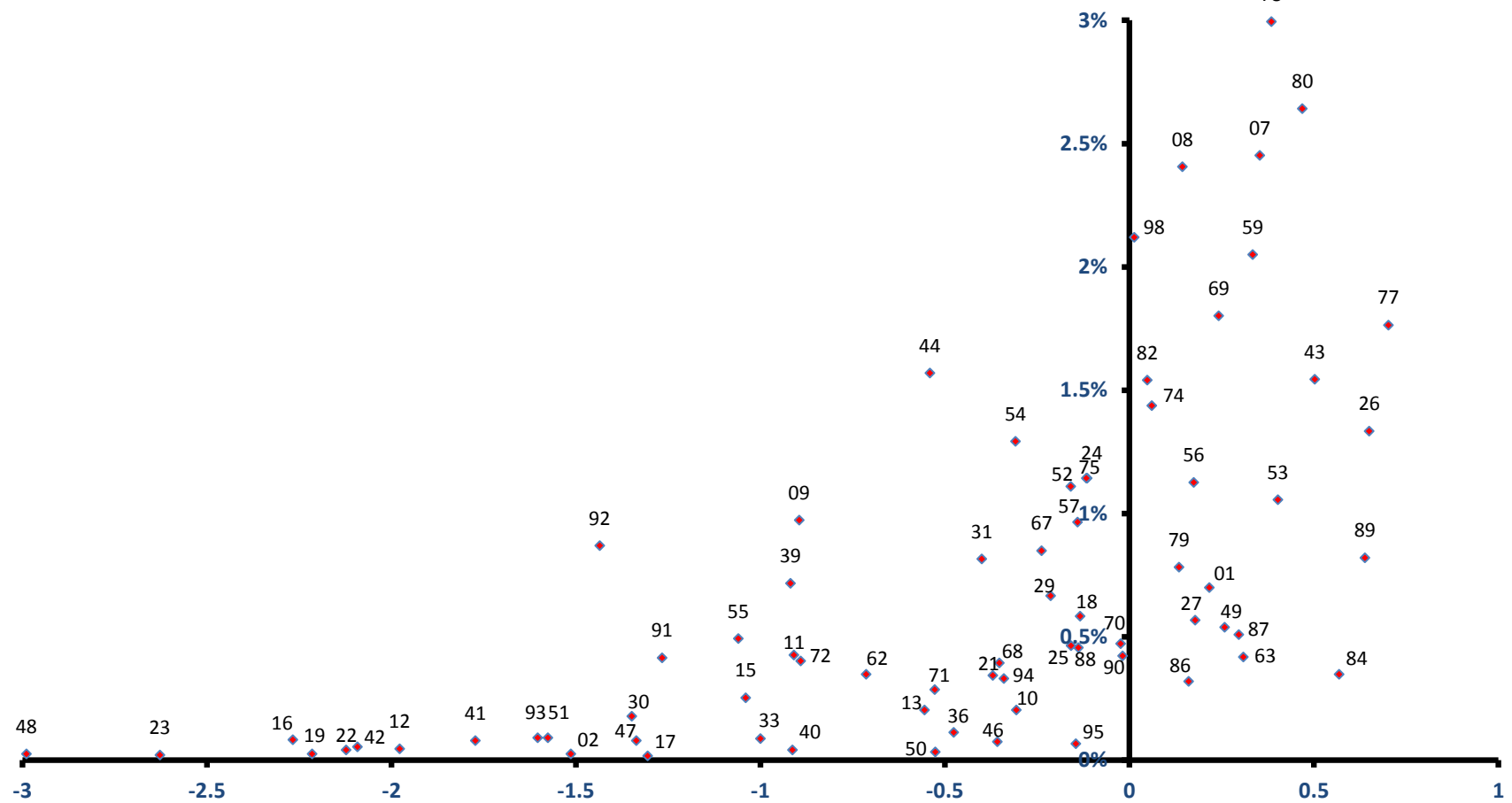

稼ぐ力
(修正特化係数の対数変換値)

笛吹市

全従業者数 30,240 人

雇用力
(従業者割合)

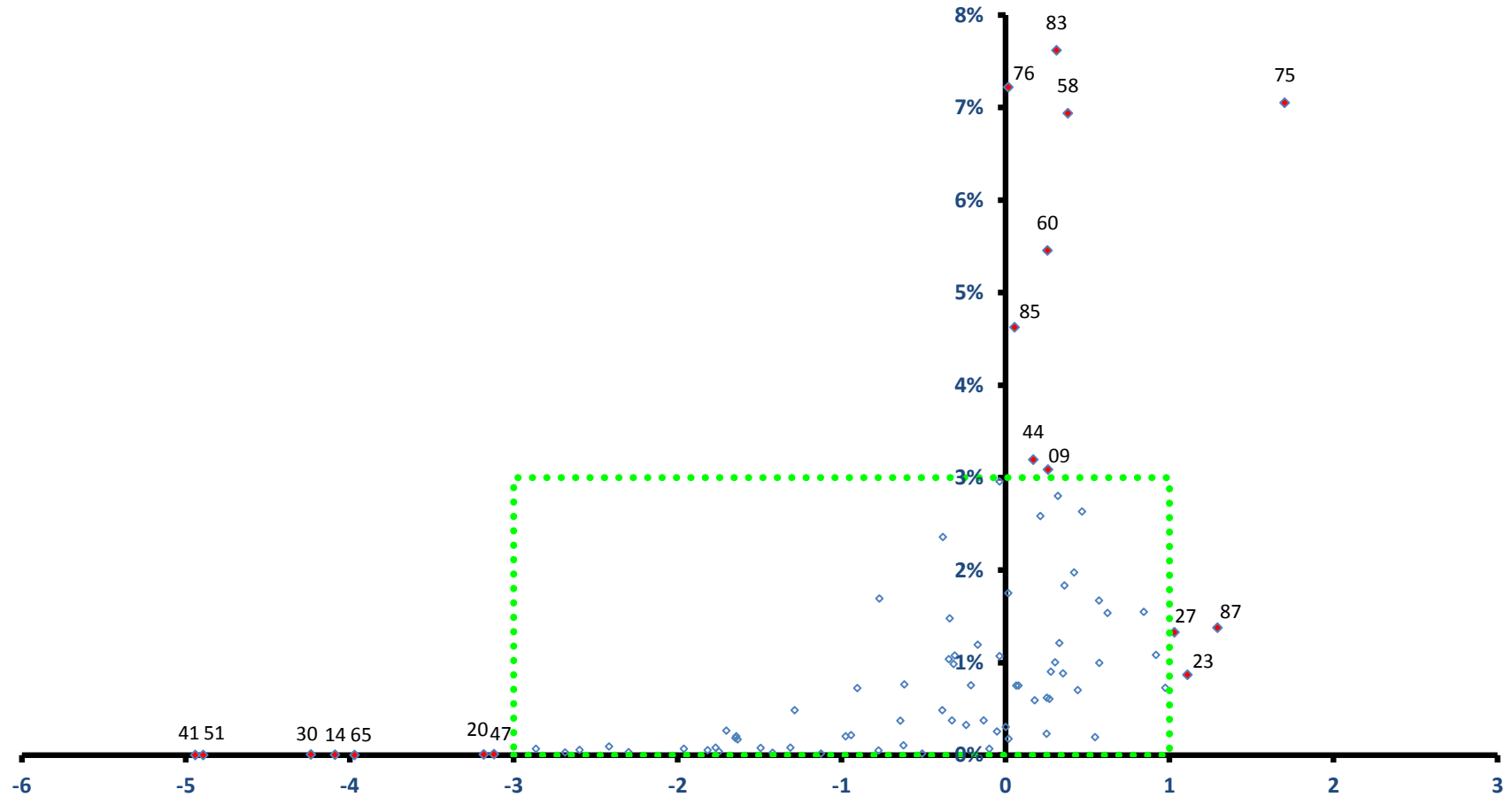

笛吹市

全従業者数 30,240 人

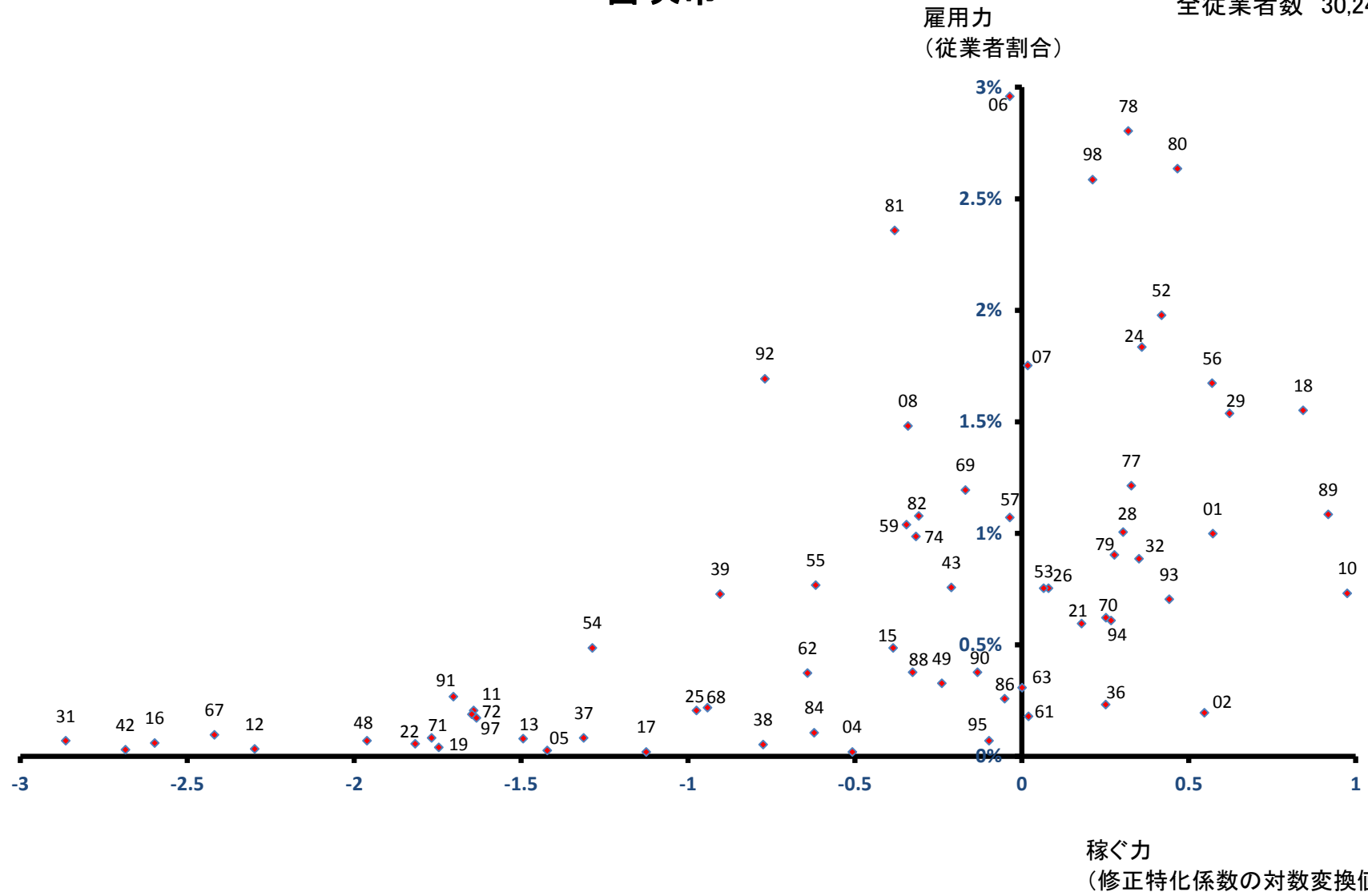

上野原市

全従業者数 10,805 人

雇用力
(従業者割合)

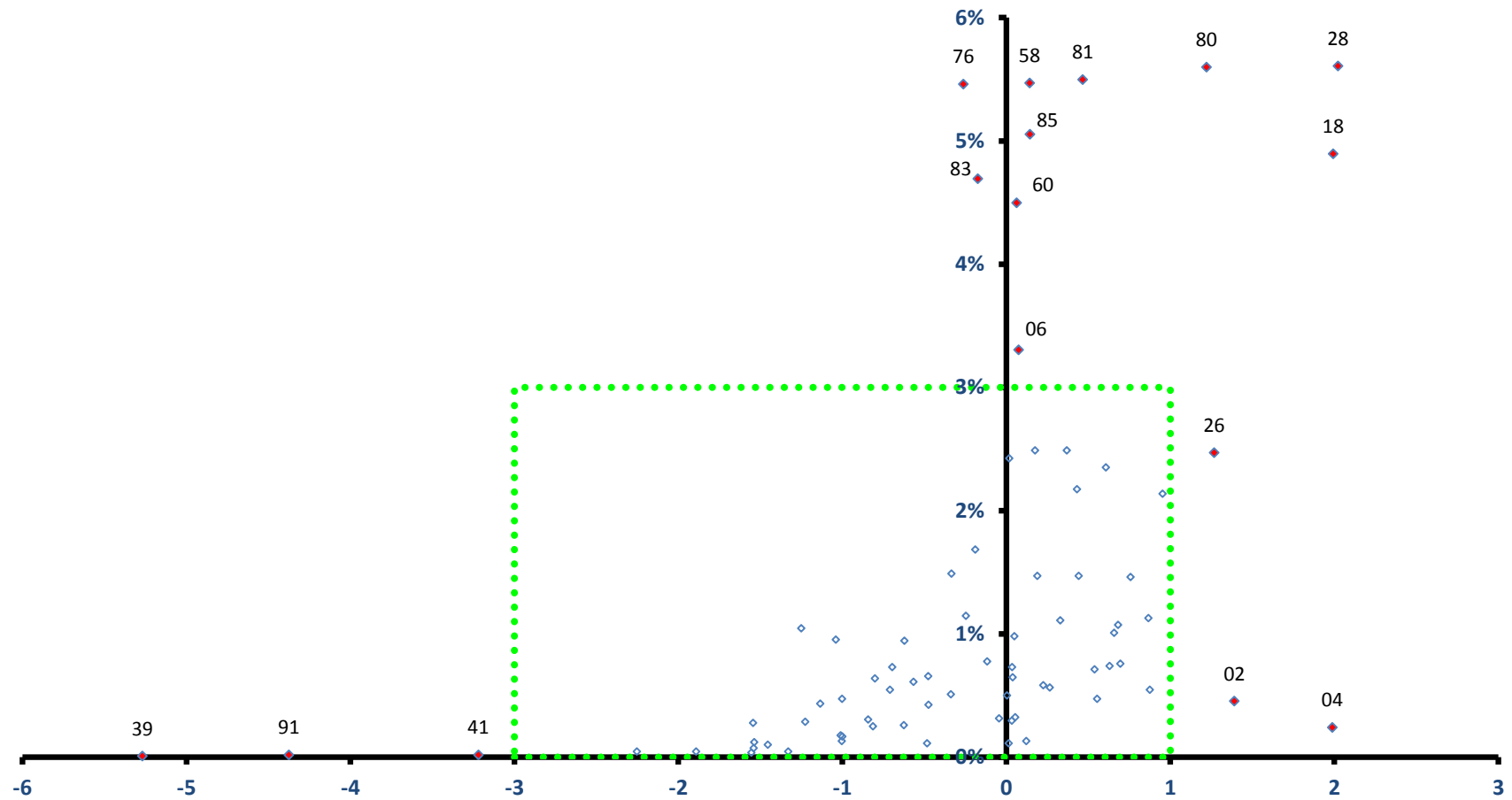

稼ぐ力
(修正特化係数の対数変換値)

上野原市

全従業者数 10,805 人

雇用力
(従業者割合)

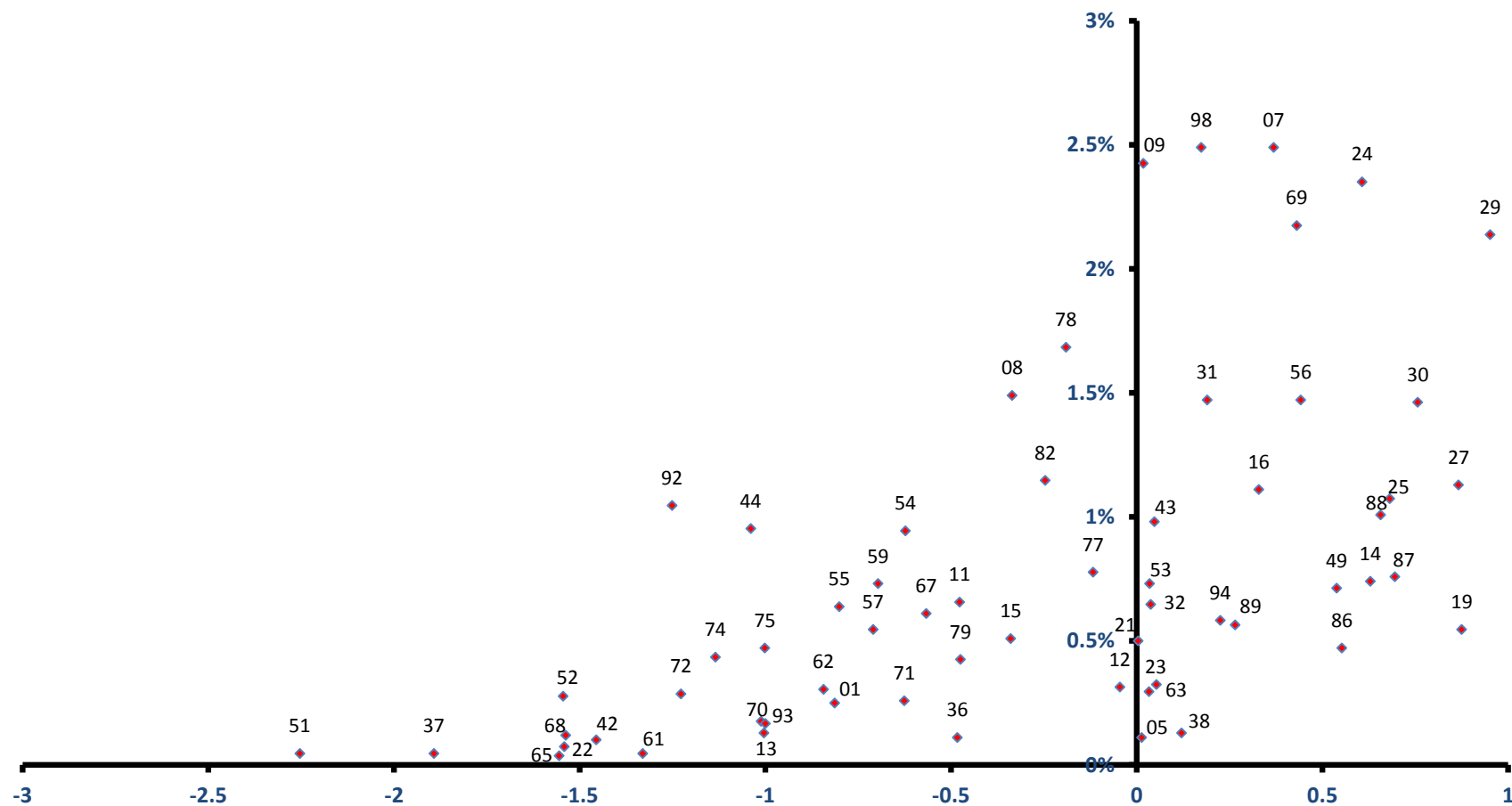

稼ぐ力
(修正特化係数の対数変換値)

甲州市 雇用力 (従業者割合)

全従業者数 12,741 人

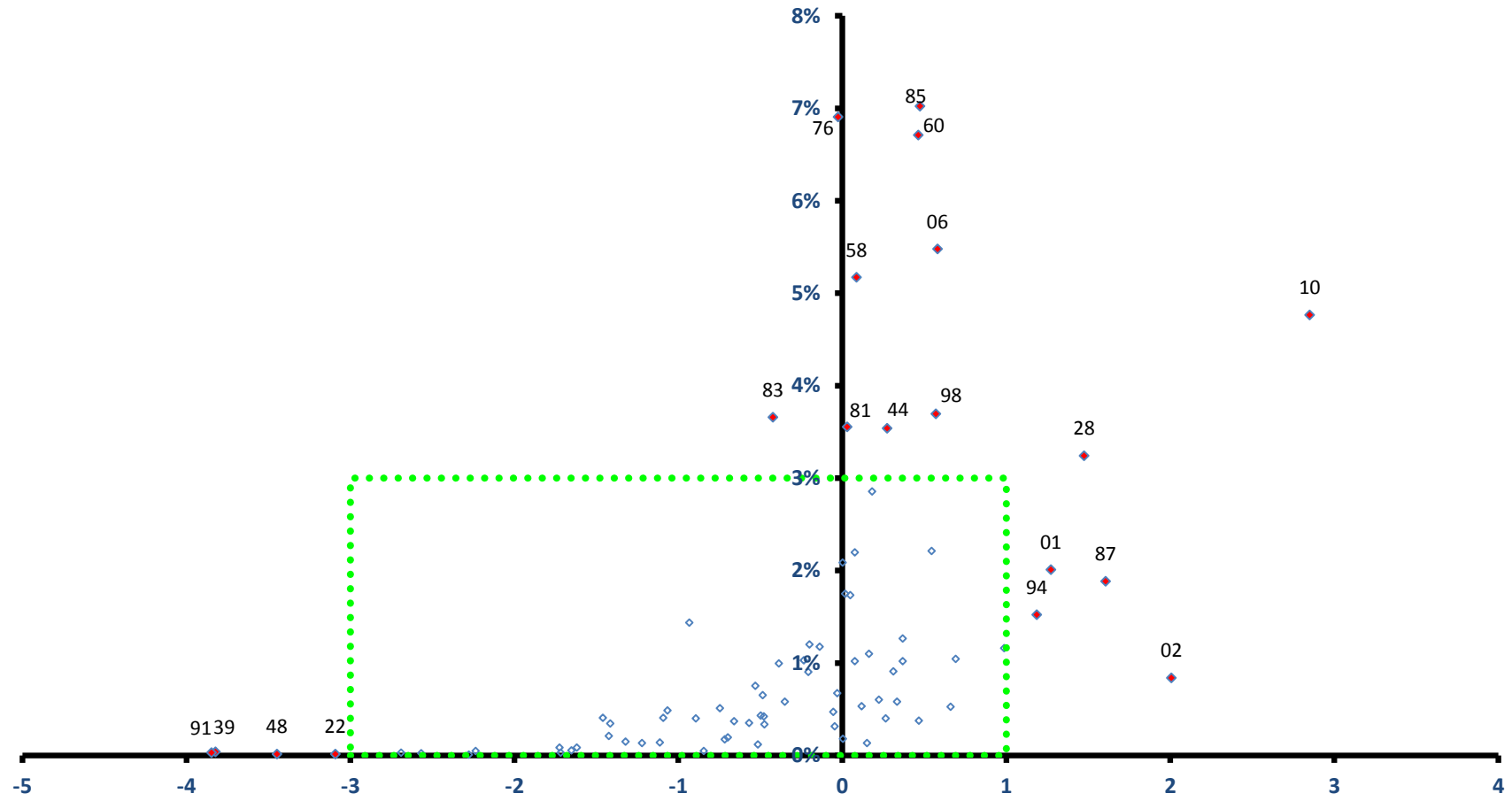

稼ぐ力
(修正特化係数の対数変換値)

甲州市

全従業者数 12,741 人

雇用力
(従業者割合)

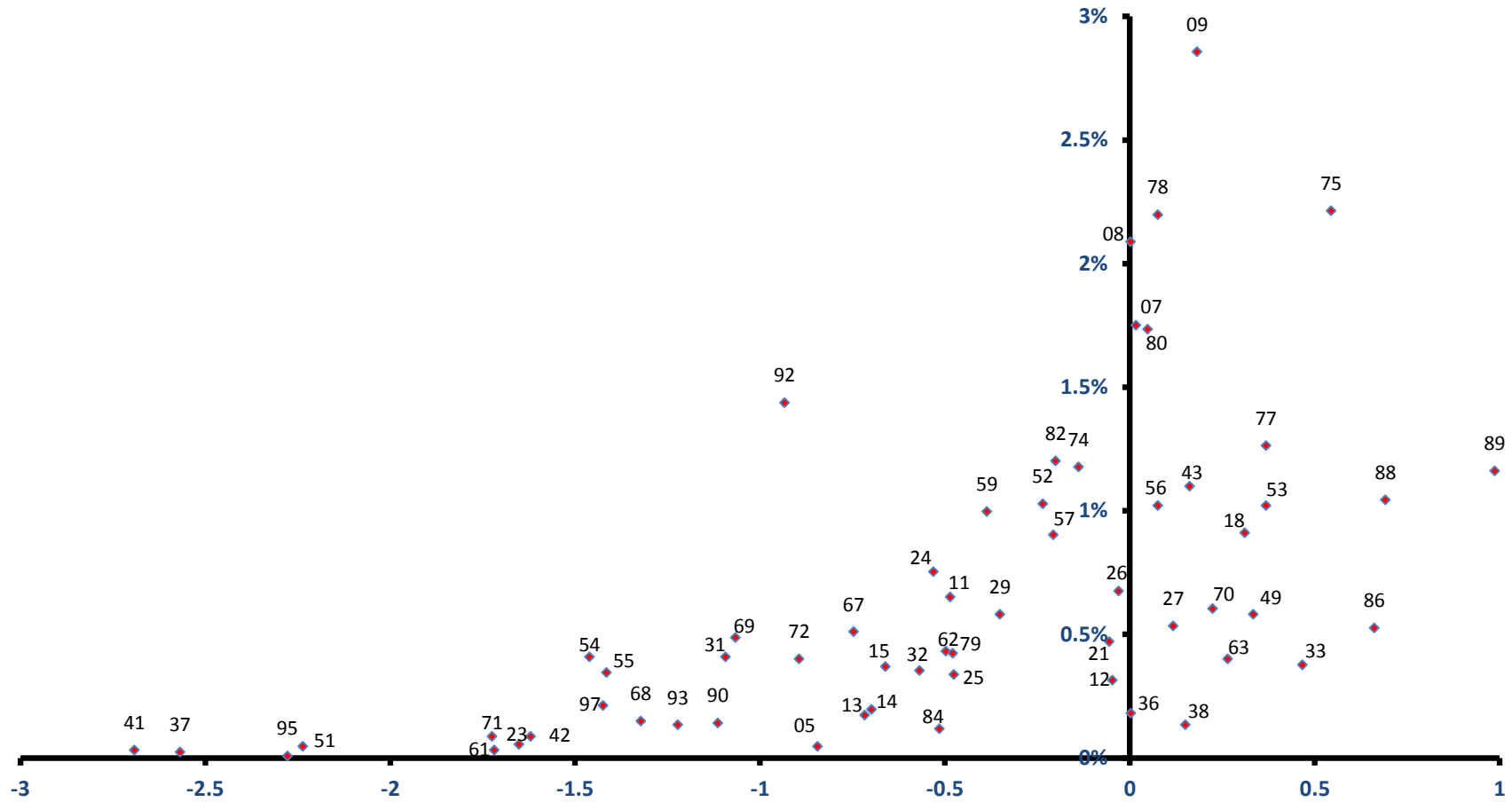

稼ぐ力
(修正特化係数の対数変換値)

中央市

全従業者数 18,226 人

雇用力
(従業者割合)

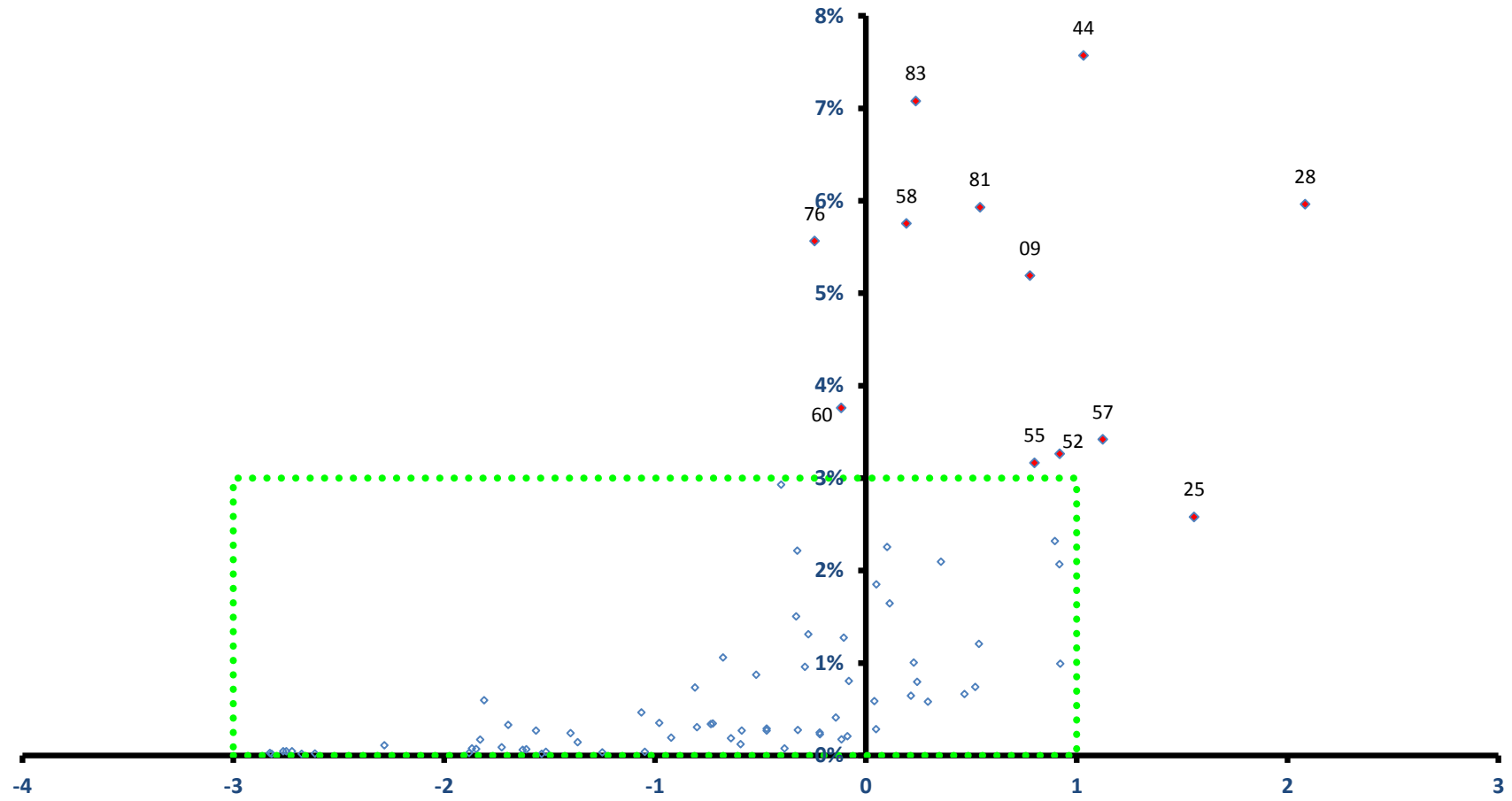

稼ぐ力
(修正特化係数の対数変換値)

中央市

全従業者数 18,226 人

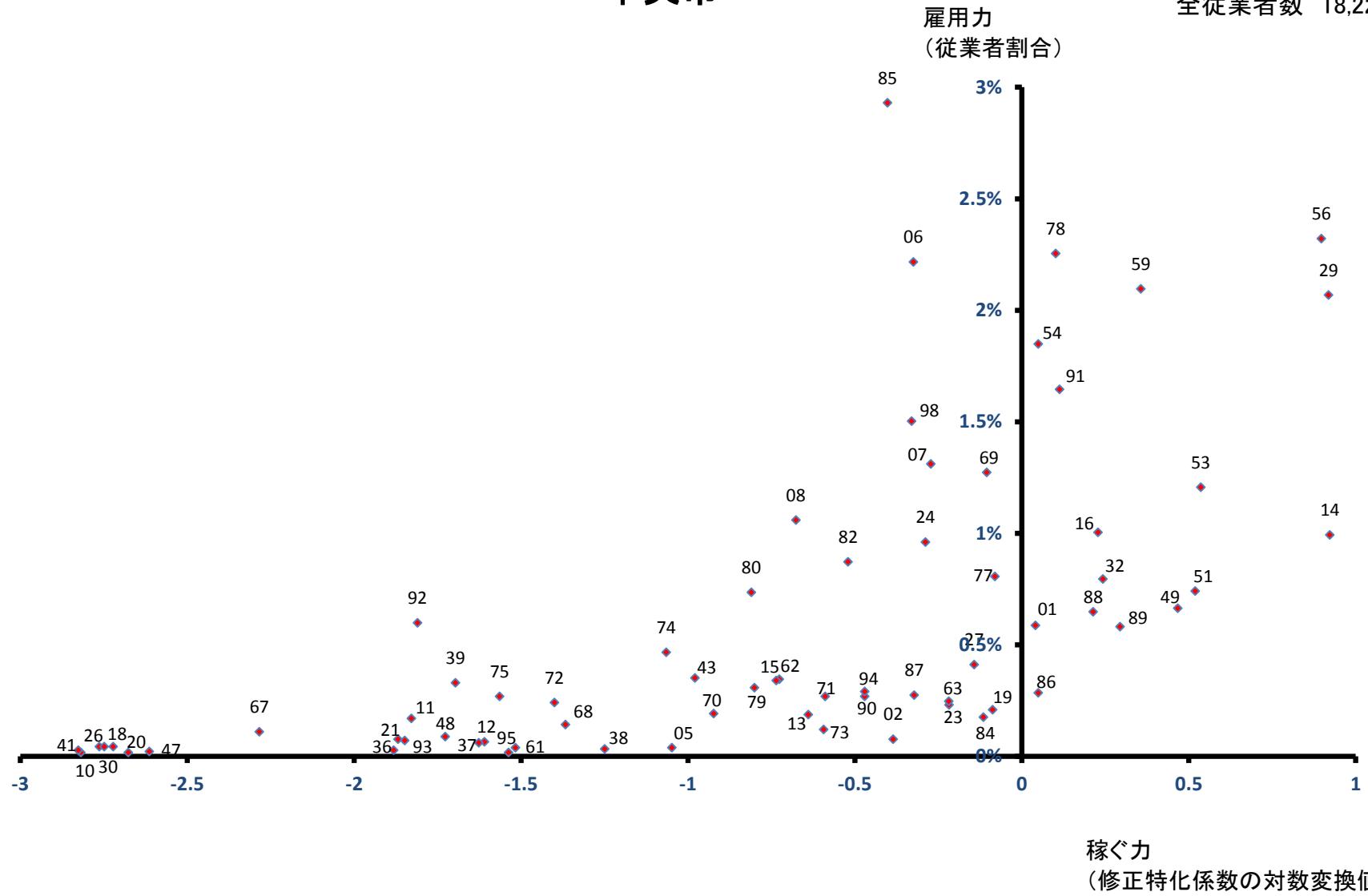

市川三郷町

雇用力
(従業者割合)

全従業者数 6,408 人

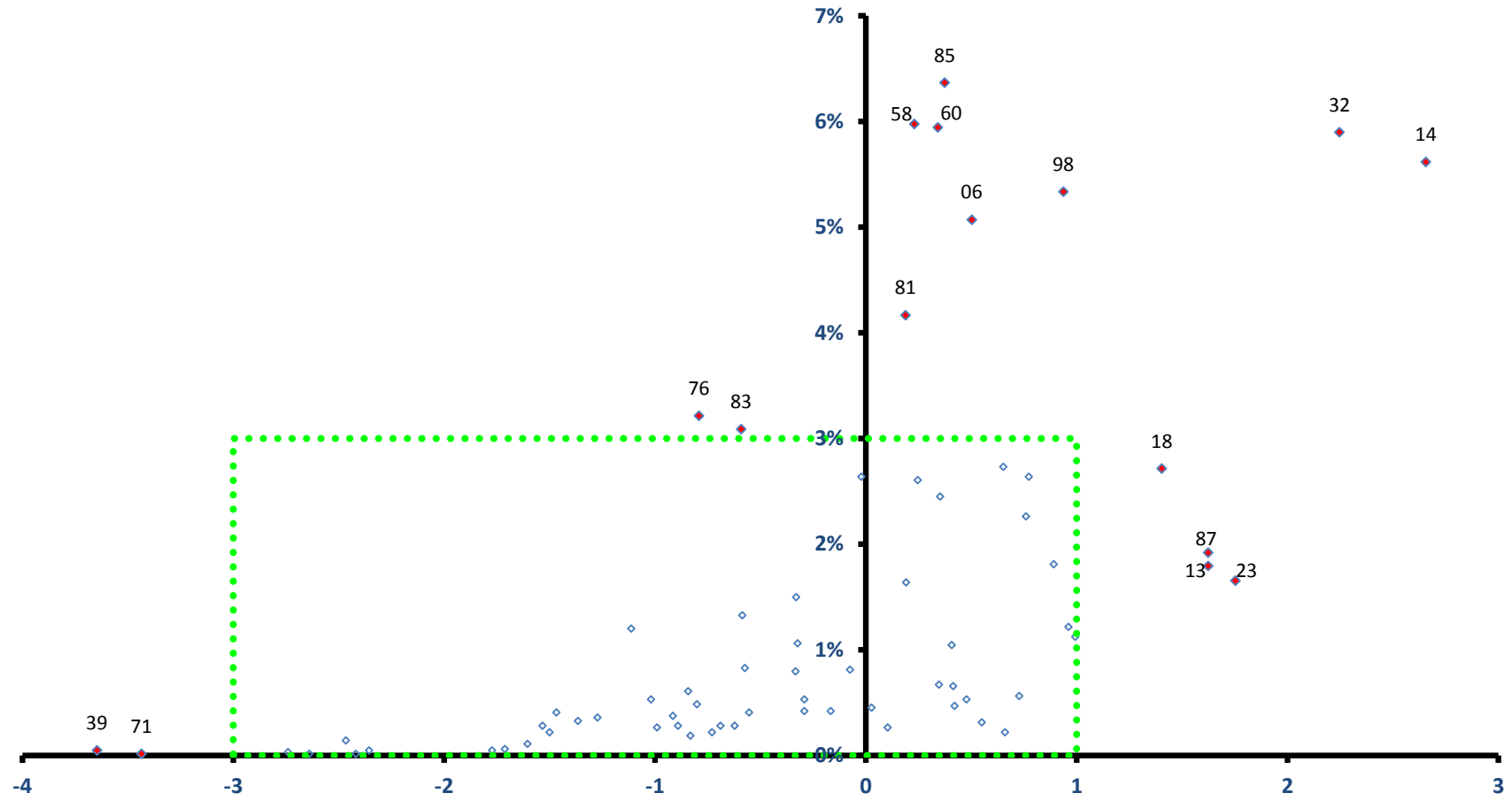

稼ぐ力
(修正特化係数の対数変換値)

市川三郷町

全従業者数 6,408 人

雇用力
(従業者割合)

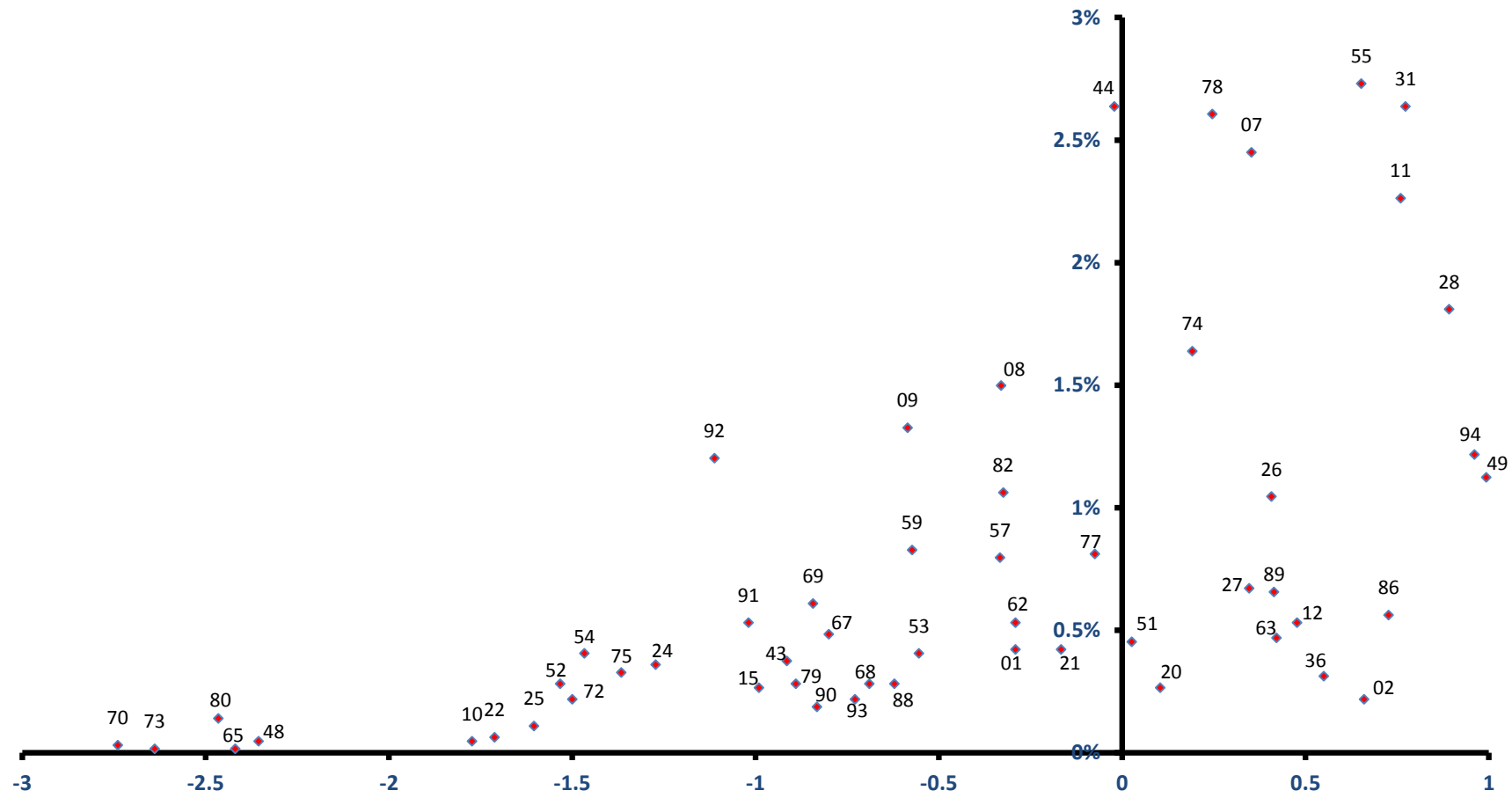

稼ぐ力
(修正特化係数の対数変換値)

増穂町

雇用力
(従業員割合)

全従業員数 4,871 人

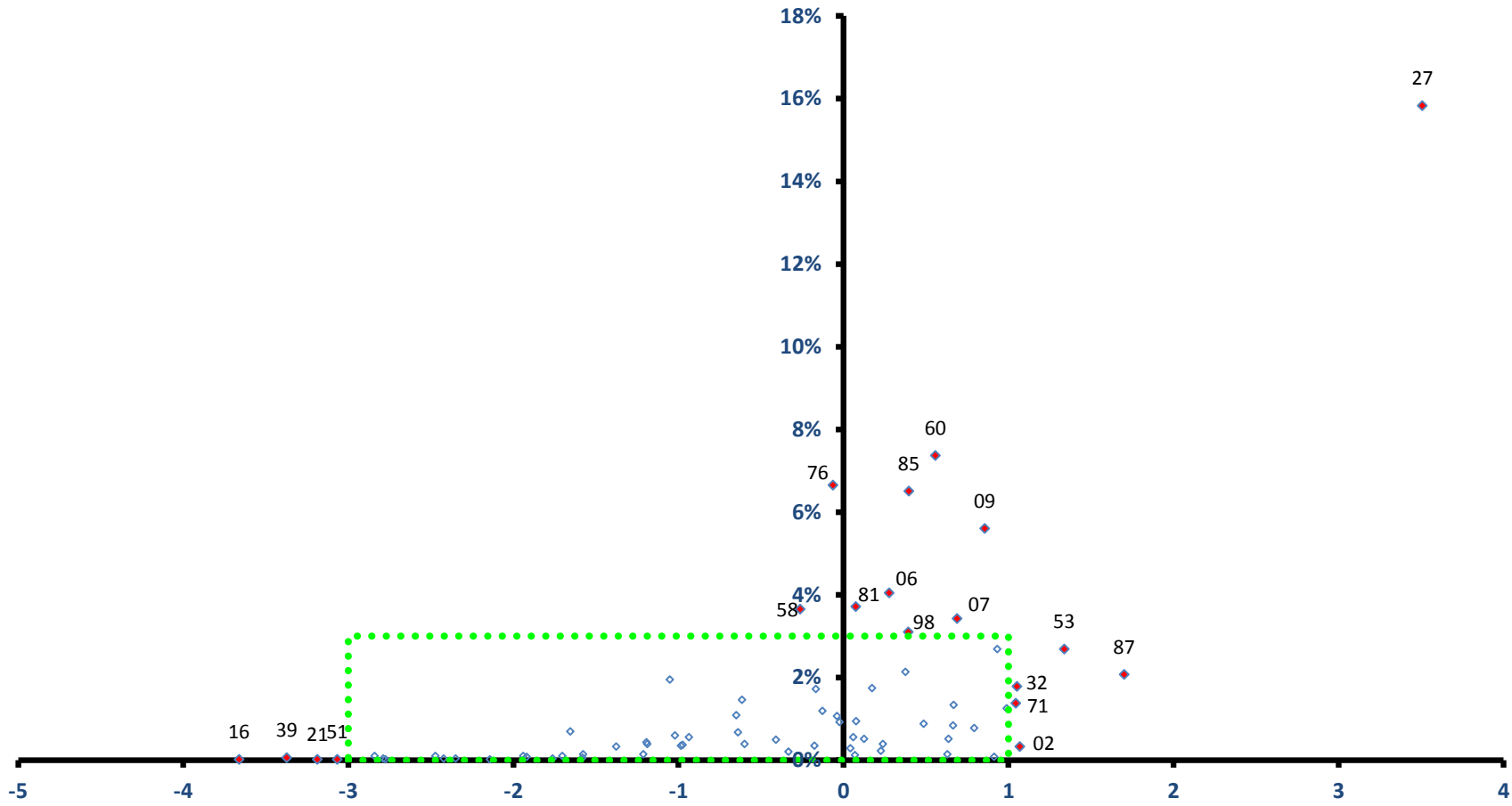

稼ぐ力
(修正特化係数の対数変換値)

増穂町

全従業者数 4,871 人

雇用力
(従業者割合)

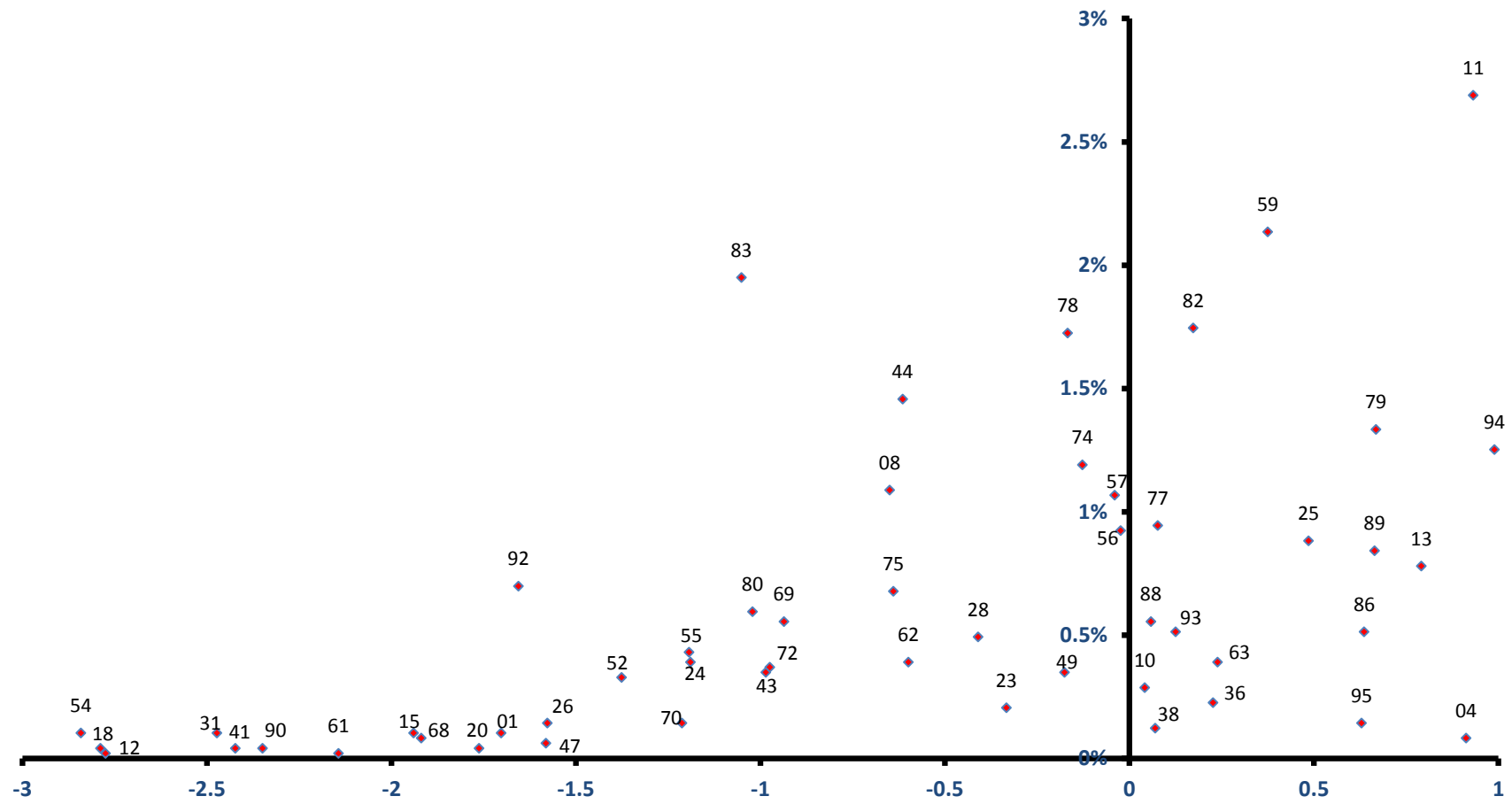

稼ぐ力
(修正特化係数の対数変換値)

鯉沢町

雇用力
(従業員割合)

全従業員数 1,363 人

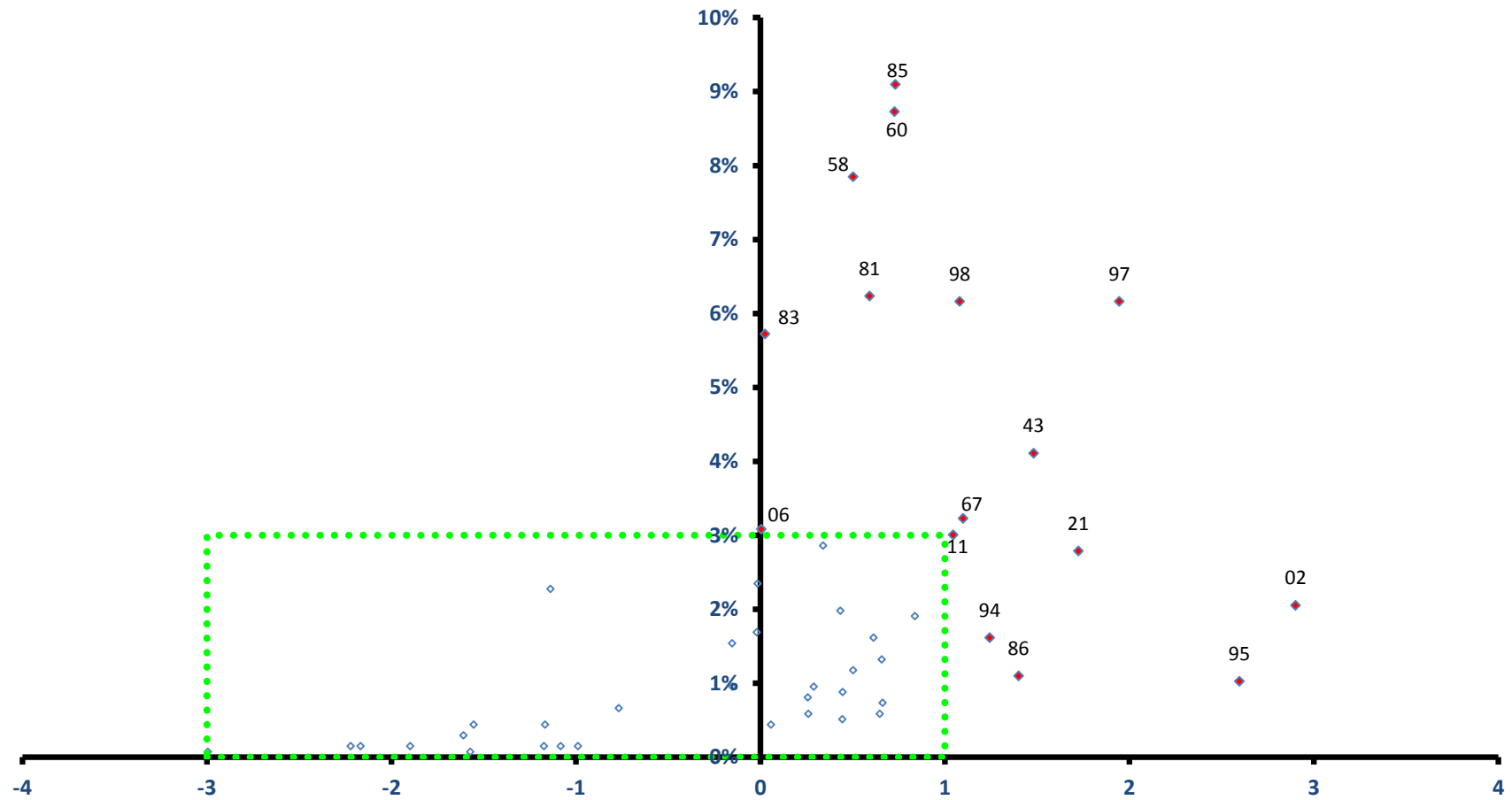

稼ぐ力
(修正特化係数の対数変換値)

鯿沢町

全従業者数 1,363 人

雇用力
(従業者割合)

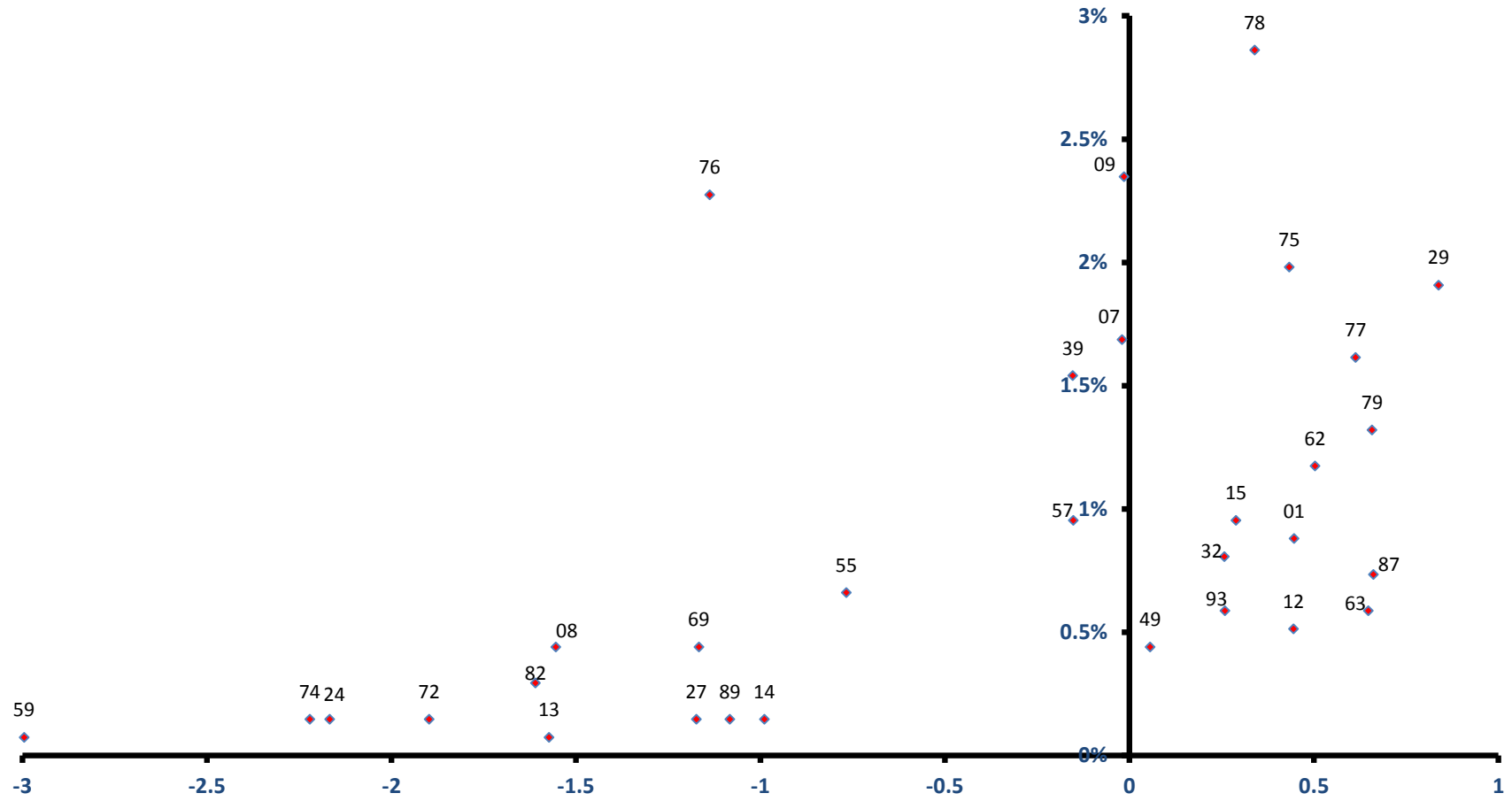

稼ぐ力
(修正特化係数の対数変換値)

早川町

全従業者数 737 人

雇用力
(従業者割合)

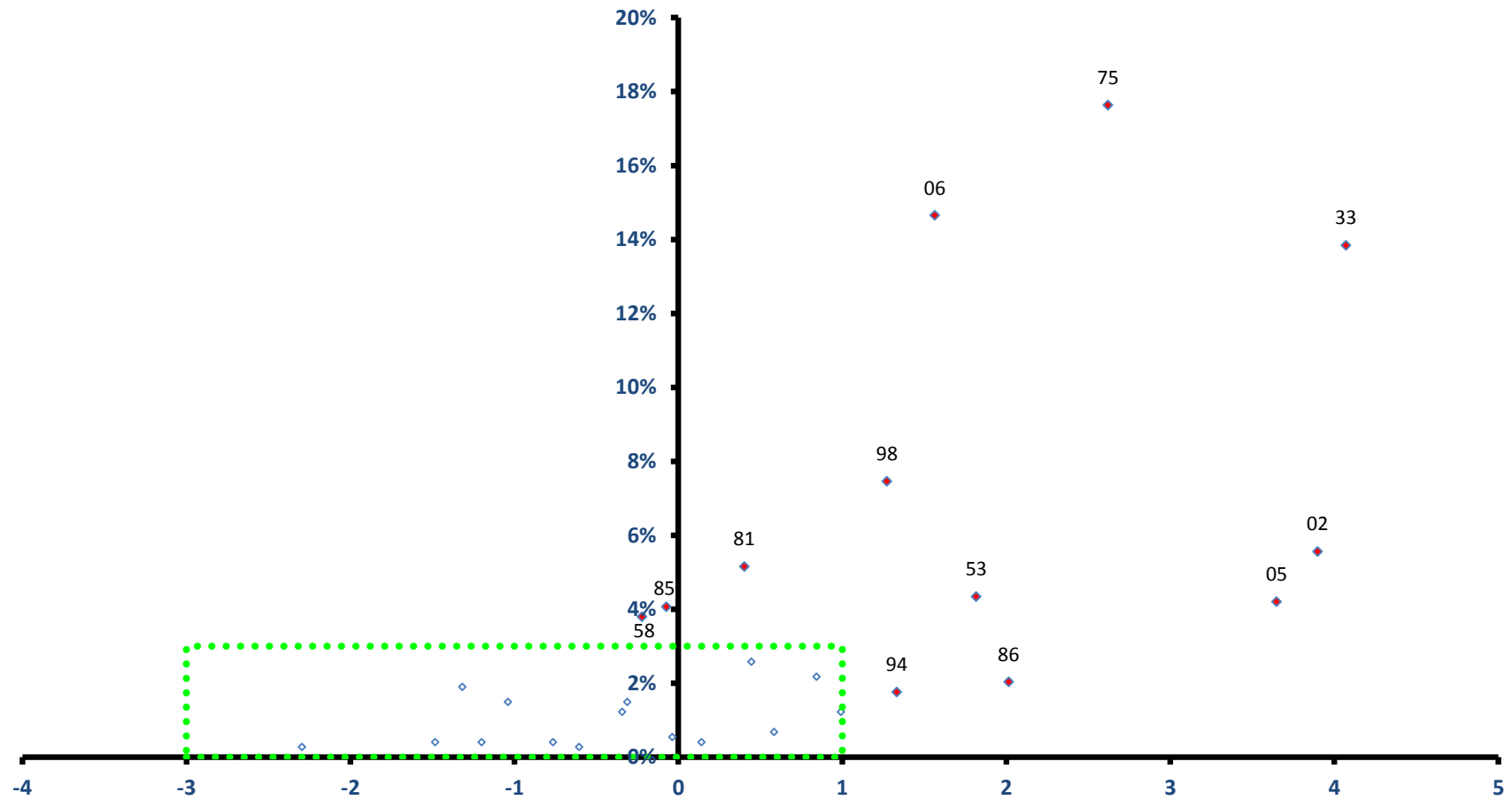

稼ぐ力
(修正特化係数の対数変換値)

早川町

全従業者数 737 人

雇用力
(従業者割合)

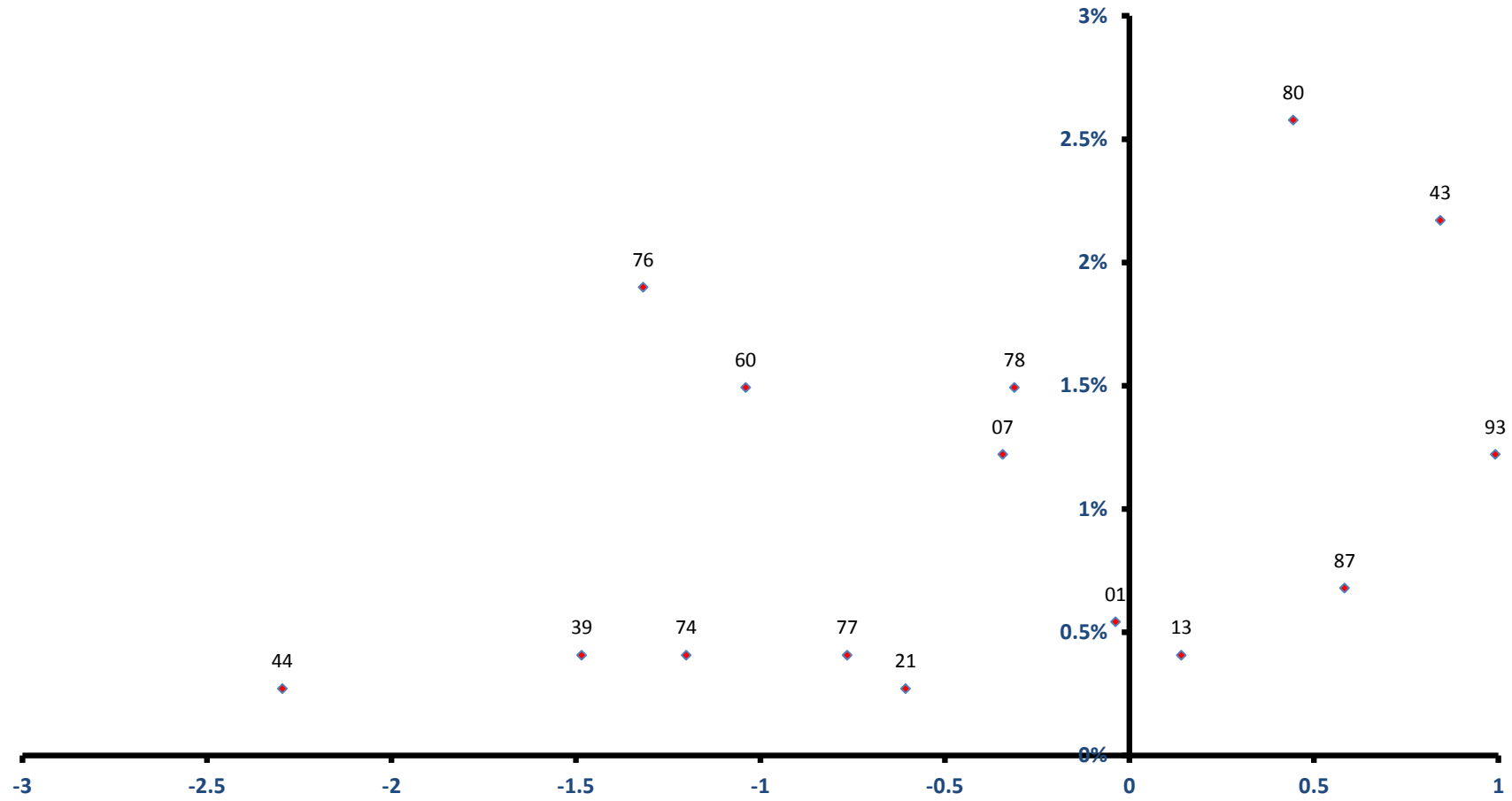

稼ぐ力
(修正特化係数の対数変換値)

身延町

全従業員数 6,851 人

雇用力
(従業員割合)

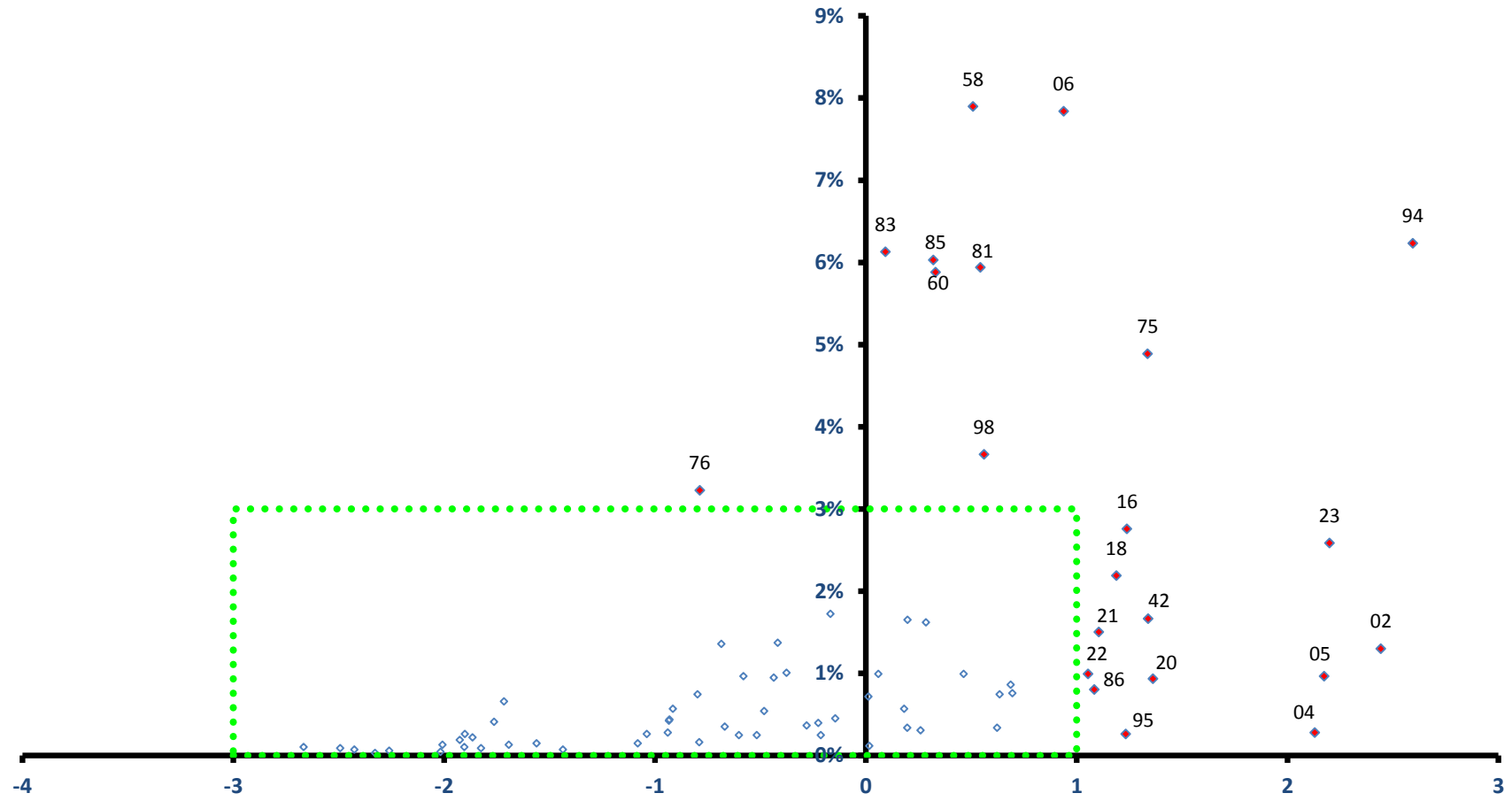

稼ぐ力
(修正特化係数の対数変換値)

身延町

全従業者数 6,851 人

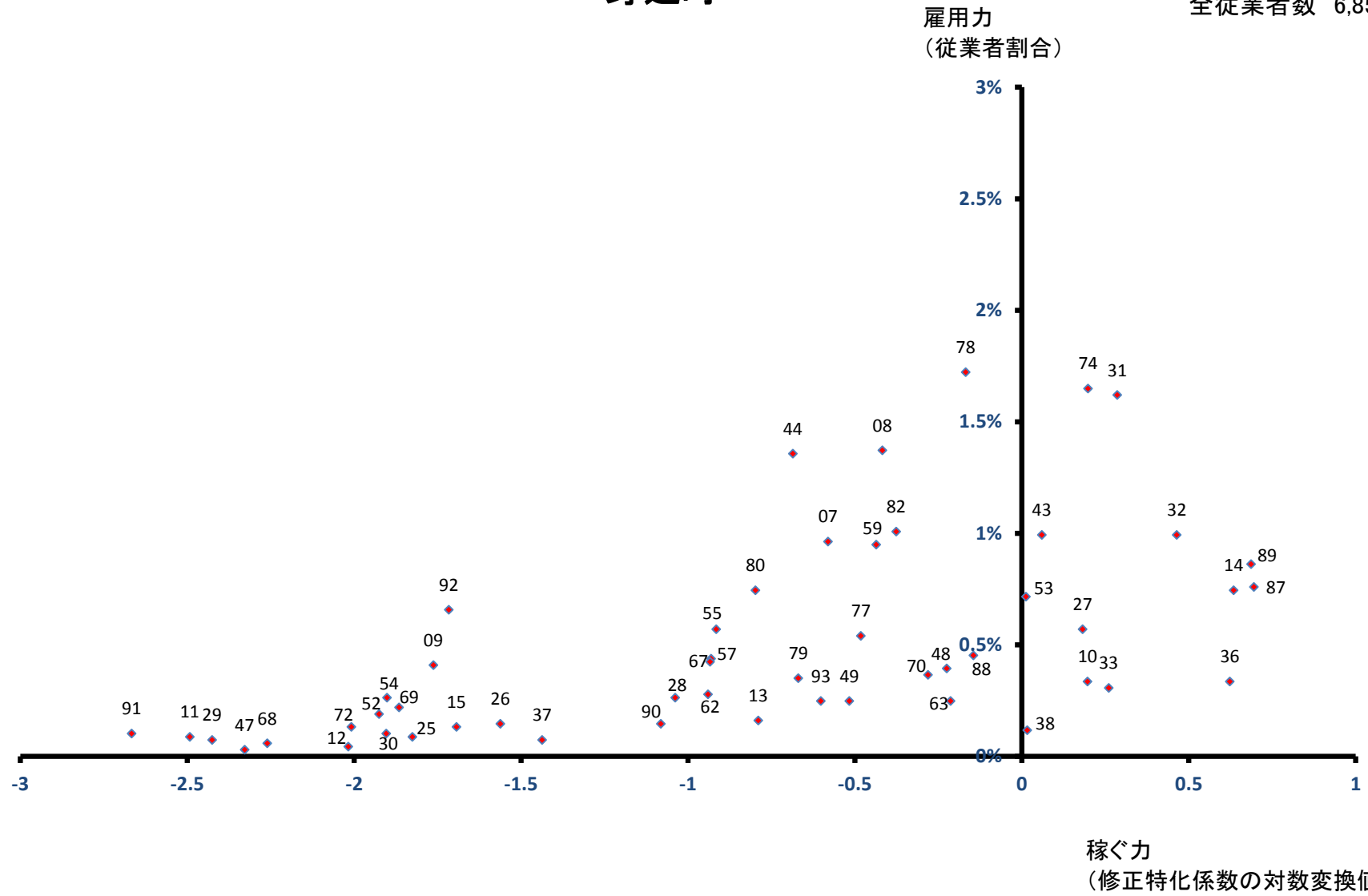

南部町

雇用力
(従業者割合)

全従業者数 3,233 人

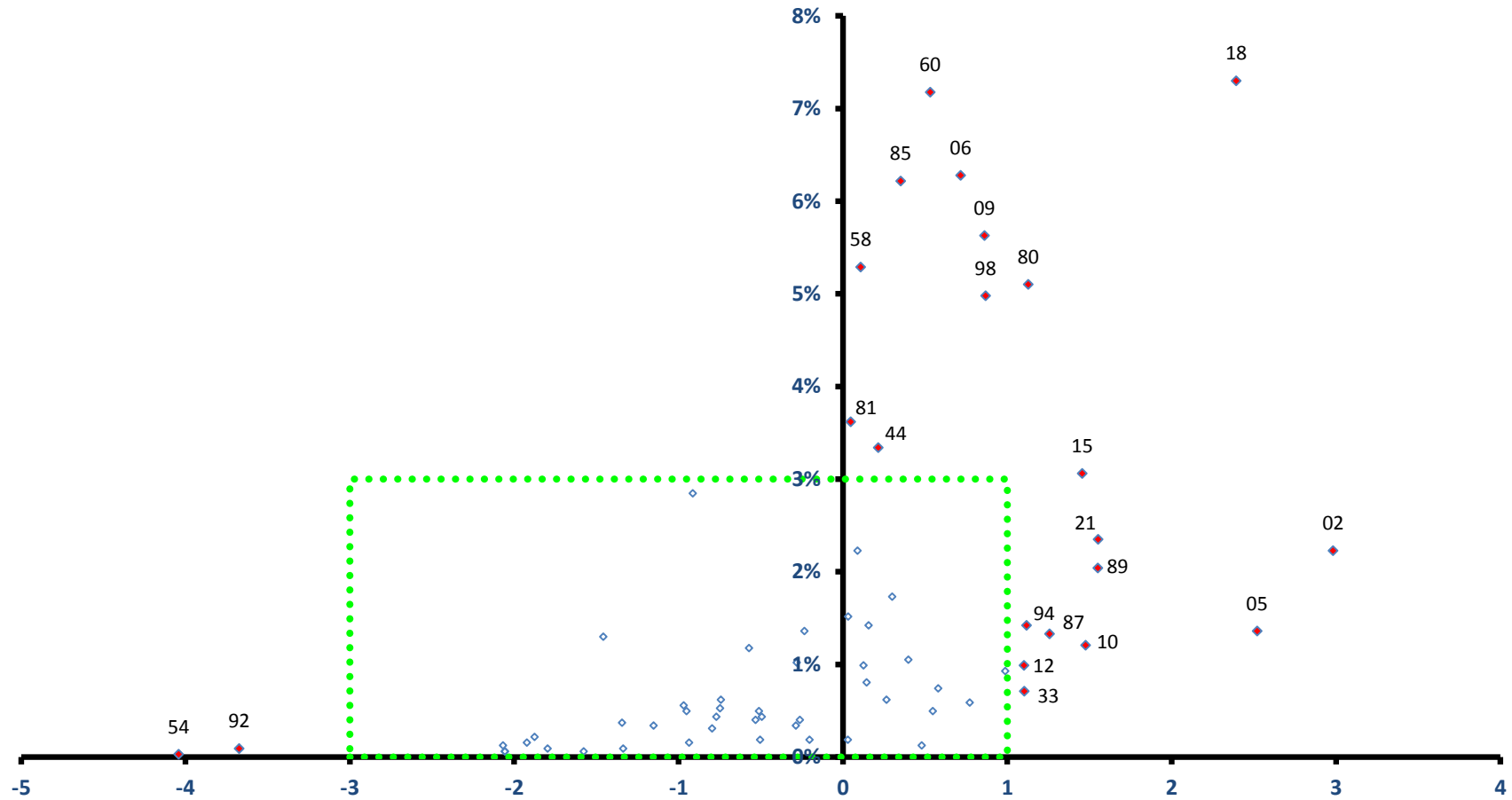

稼ぐ力
(修正特化係数の対数変換値)

南部町

全従業者数 3,233 人

雇用力
(従業者割合)

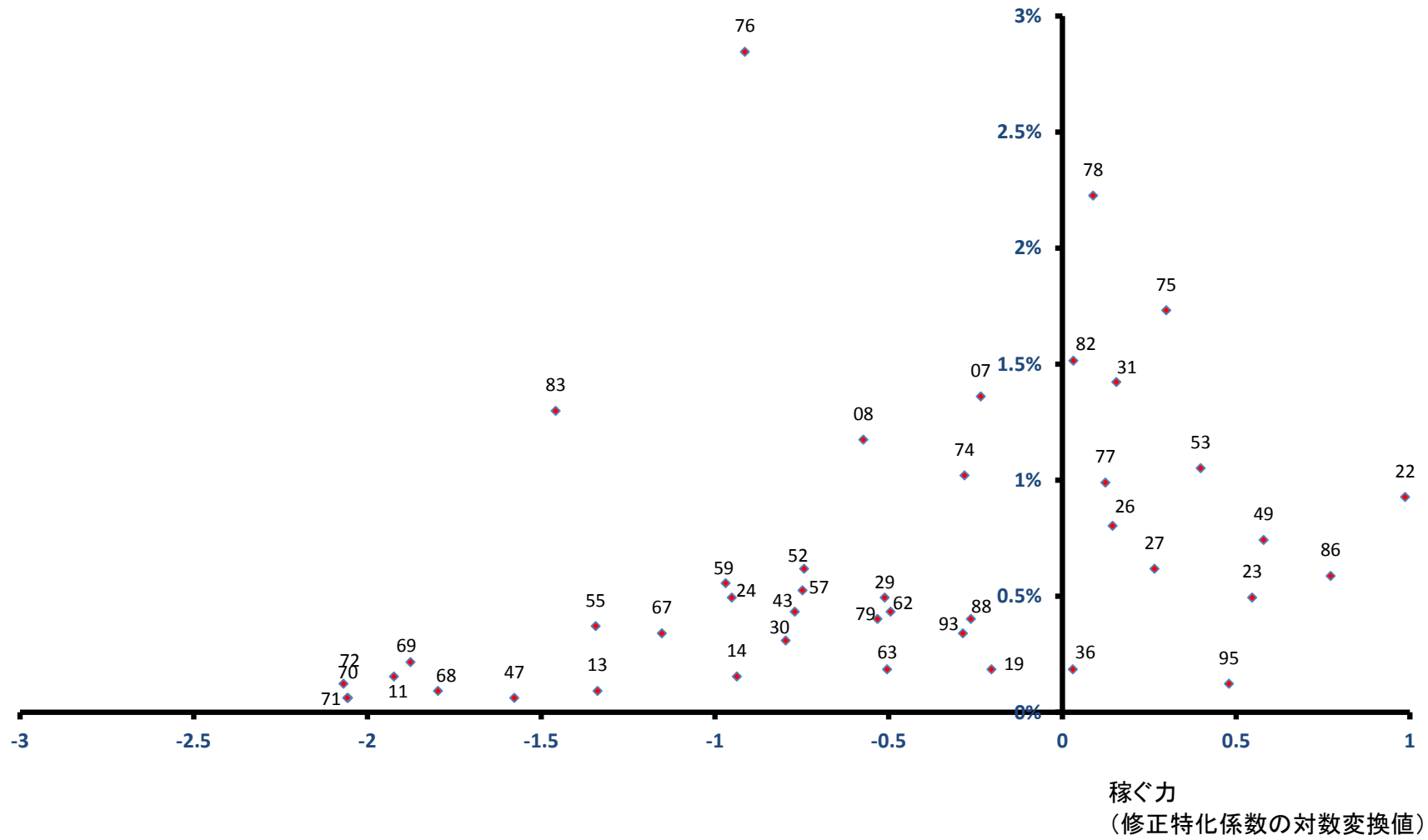

昭和町

全従業者数 16,620 人

雇用力
(従業者割合)

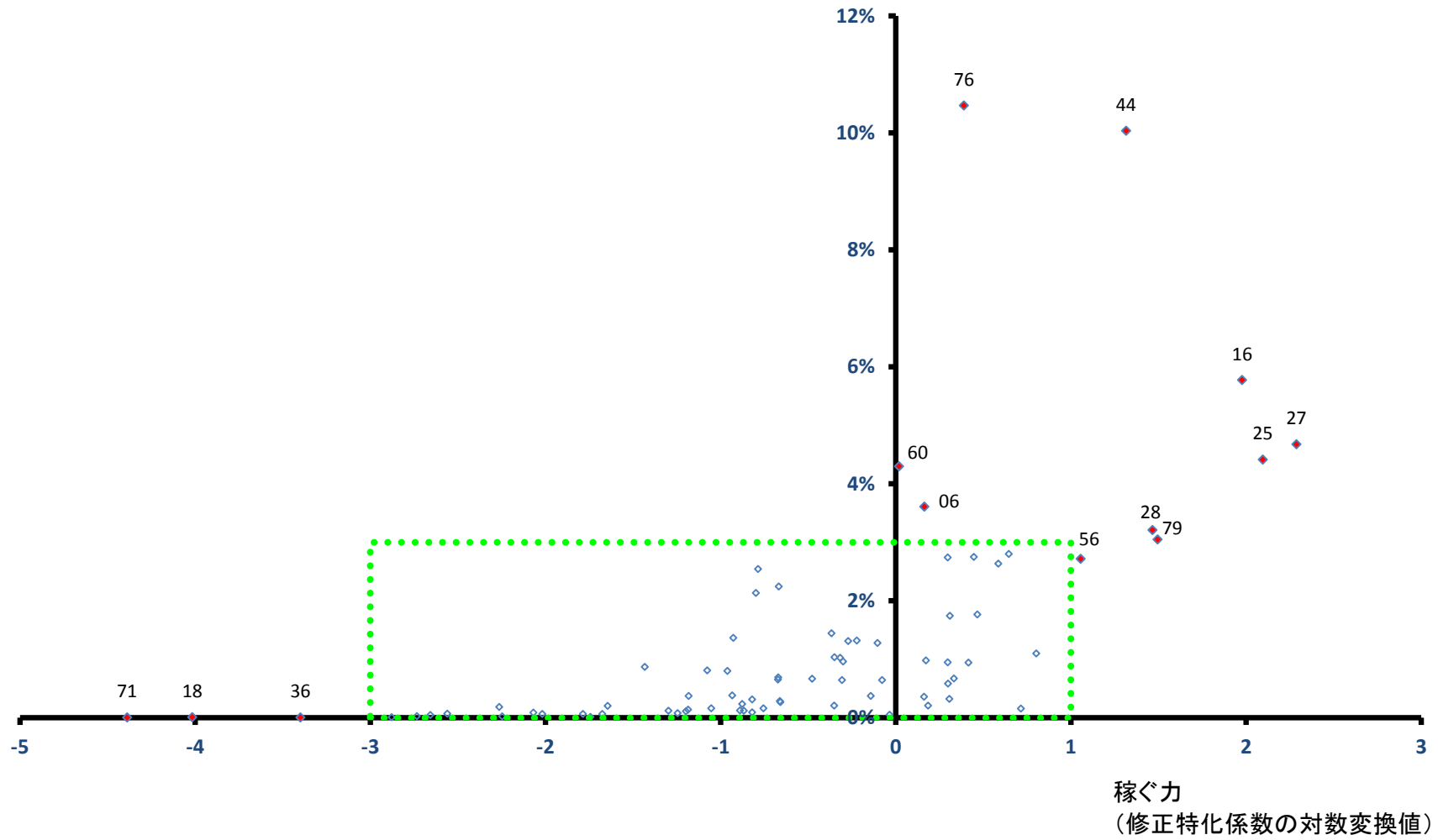

昭和町

全従業者数 16,620 人

雇用力
(従業者割合)

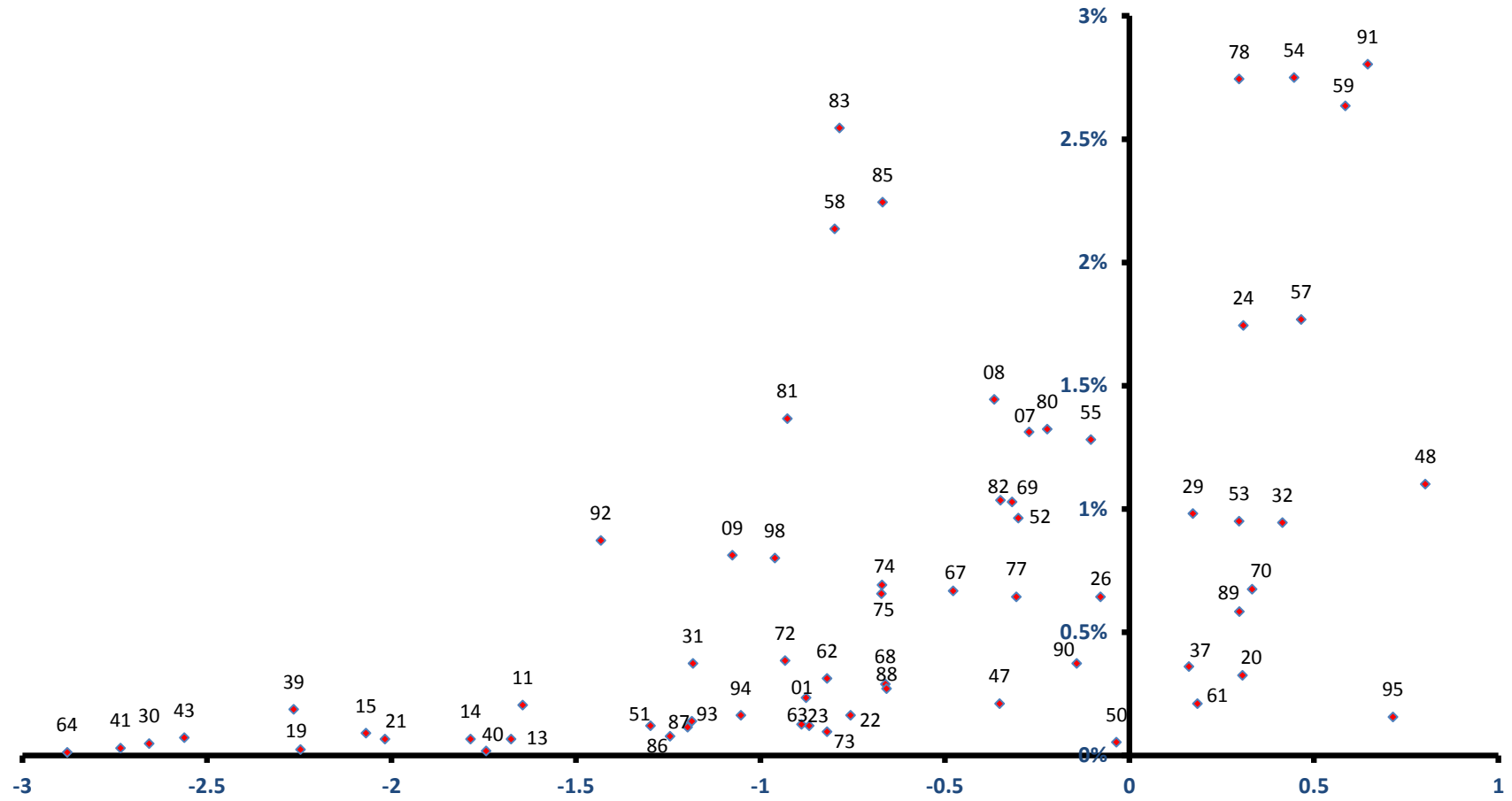

稼ぐ力
(修正特化係数の対数変換値)

道志村

雇用力
(従業者割合)

全従業者数 811 人

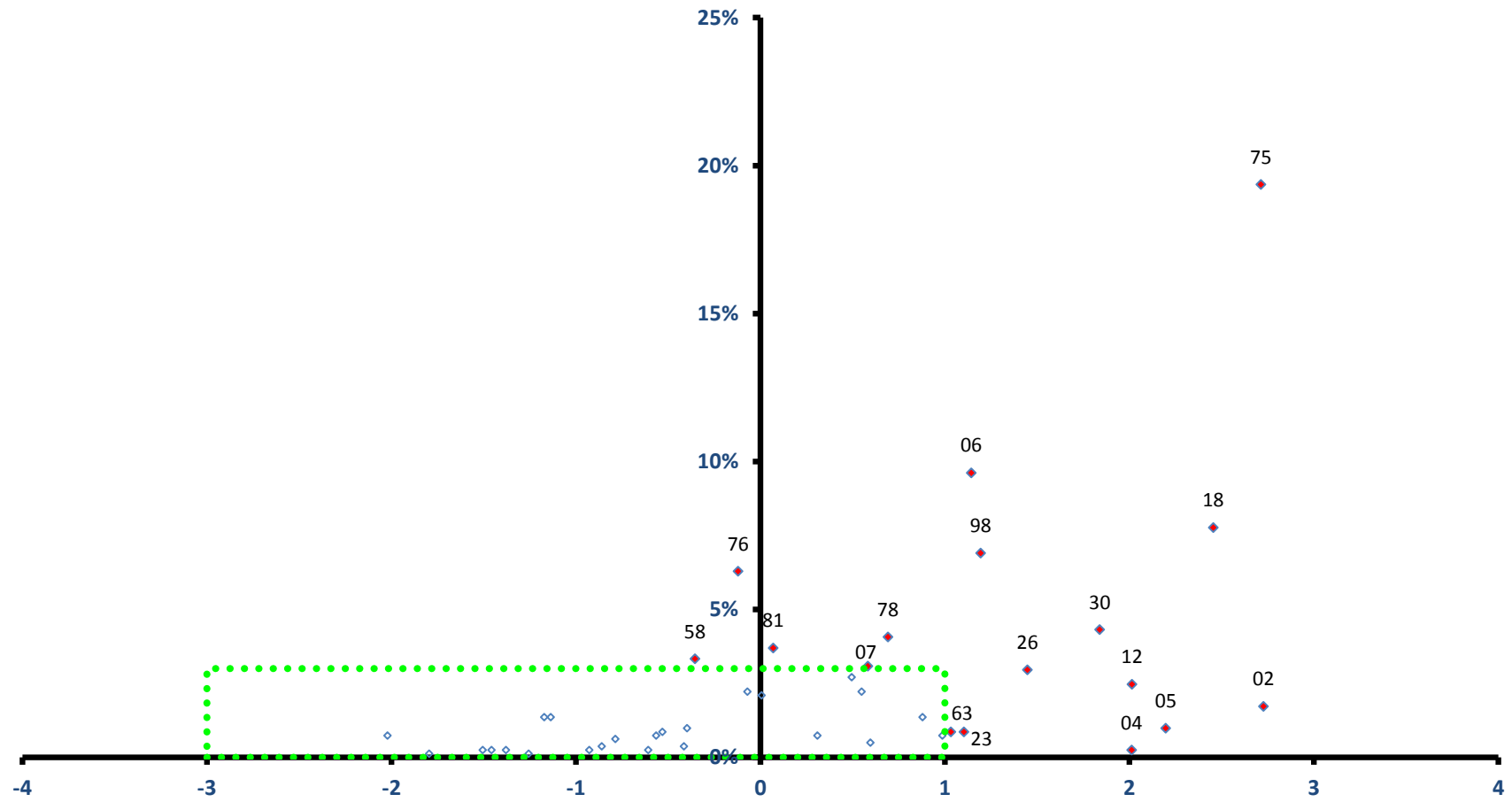

稼ぐ力
(修正特化係数の対数変換値)

道志村

全従業者数 811 人

雇用力
(従業者割合)

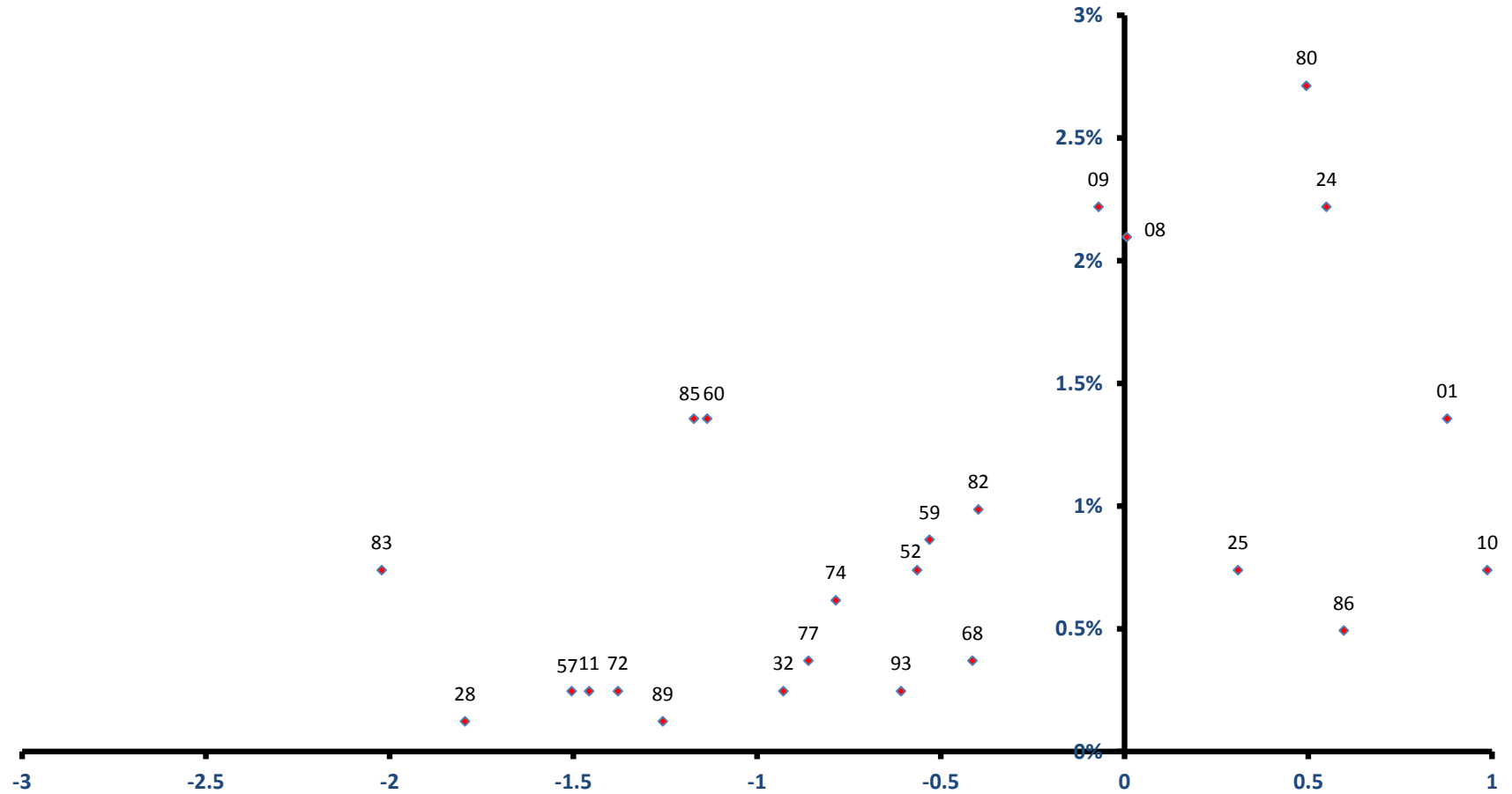

稼ぐ力
(修正特化係数の対数変換値)

西桂町

雇用力
(従業者割合)

全従業者数 1,362 人

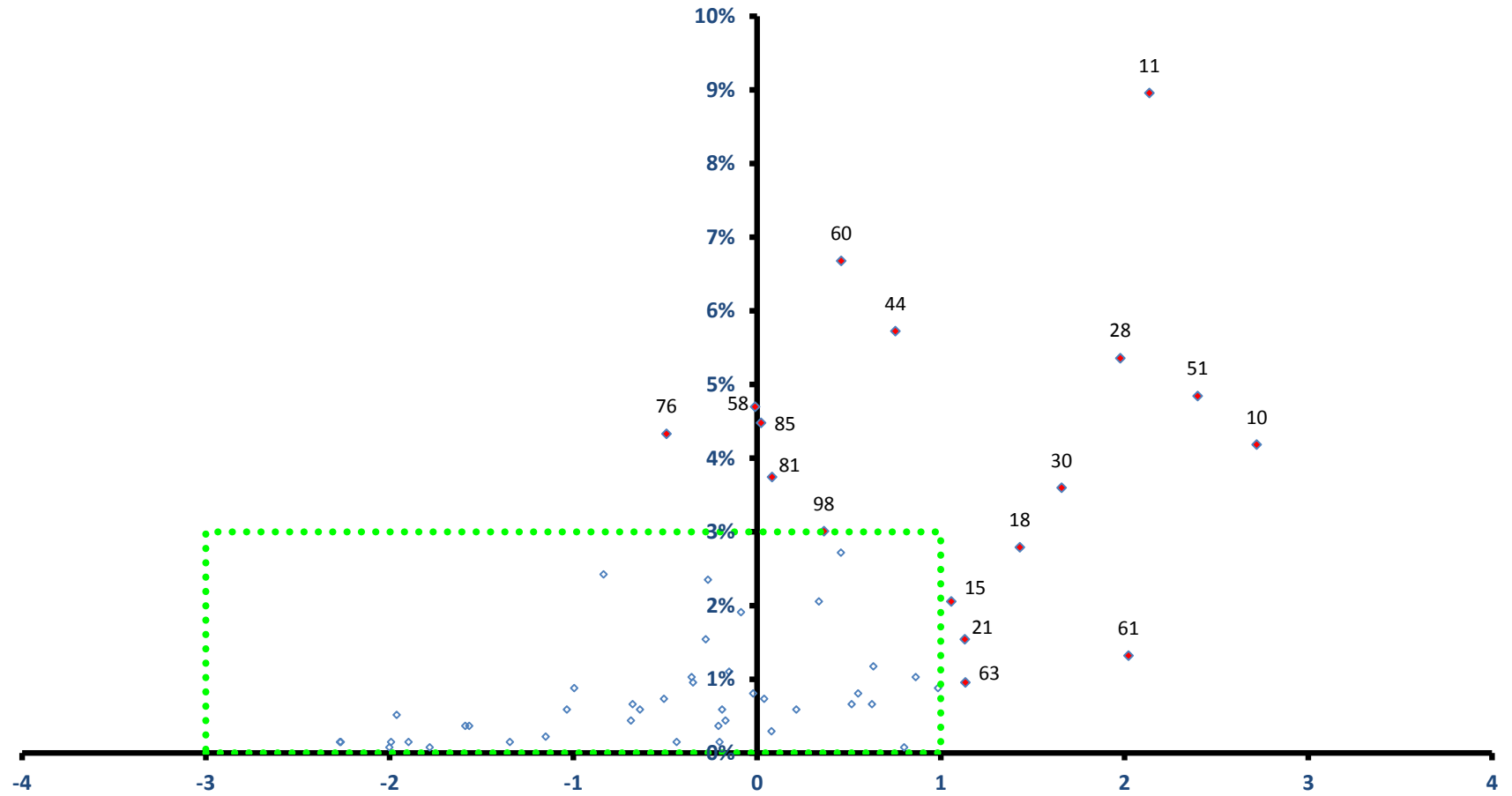

稼ぐ力
(修正特化係数の対数変換値)

西桂町

全従業者数 1,362 人

雇用力
(従業者割合)

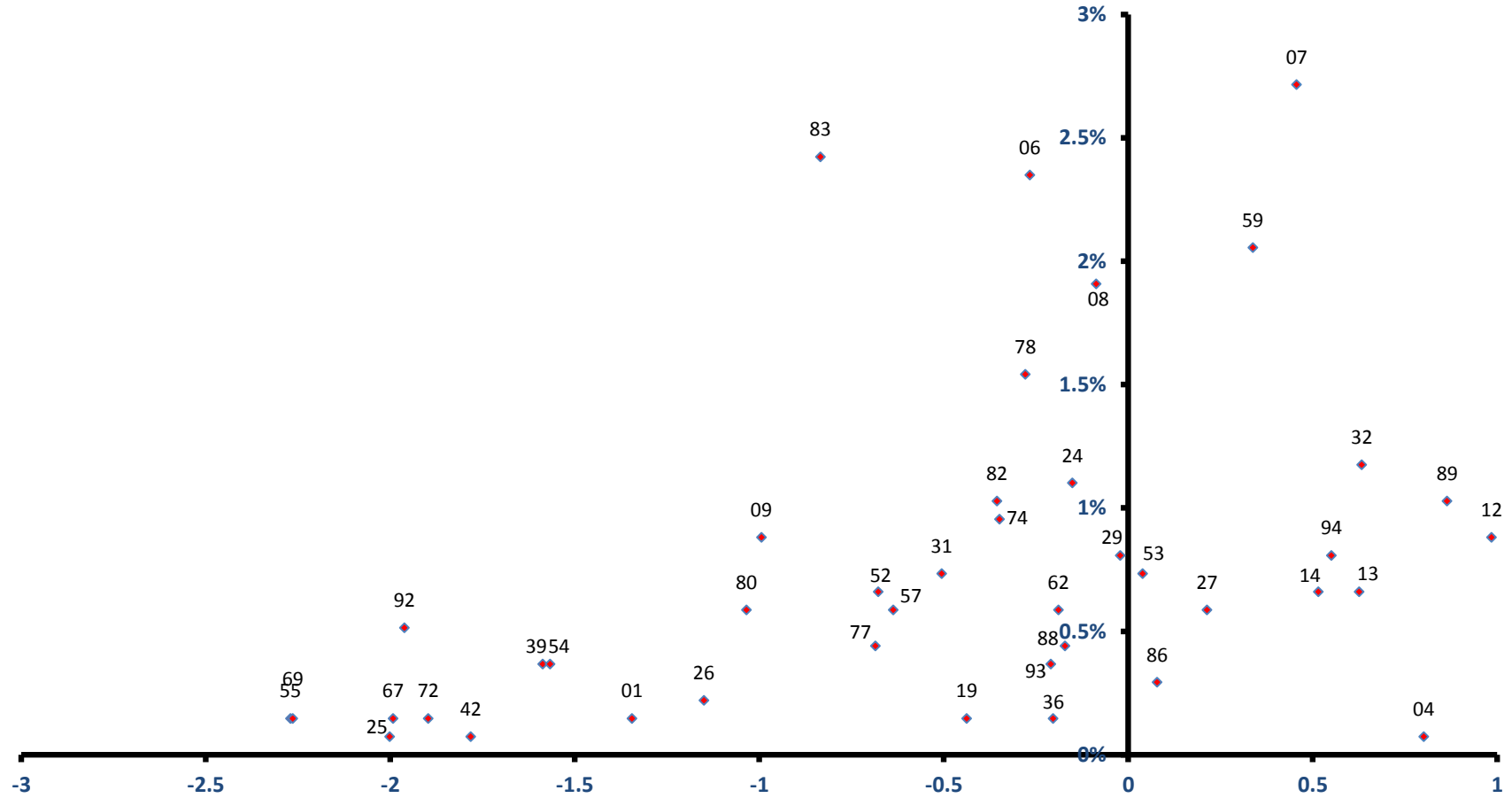

稼ぐ力
(修正特化係数の対数変換値)

忍野村

雇用力
(従業者割合)

全従業者数 5,749 人

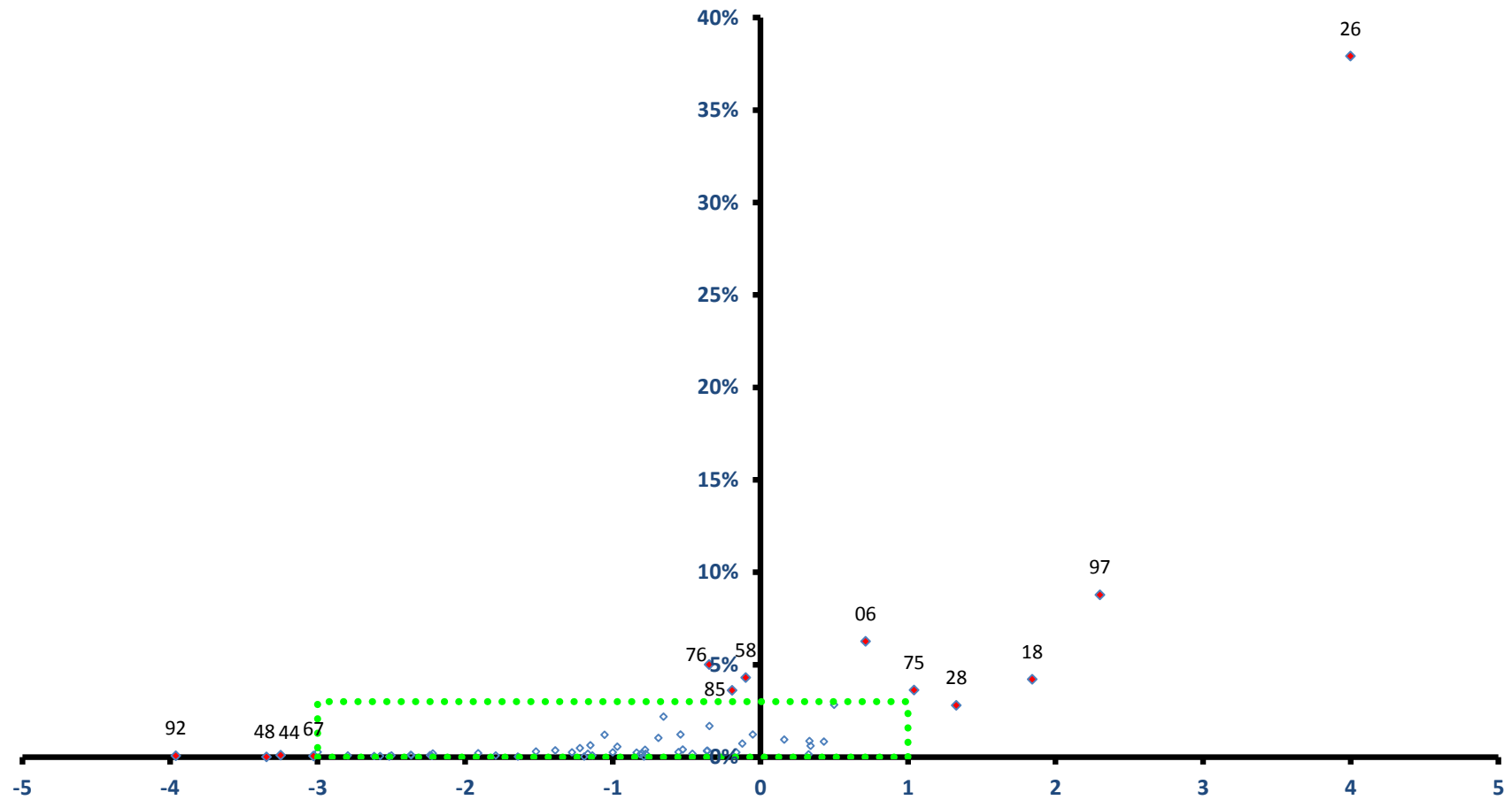

稼ぐ力
(修正特化係数の対数変換値)

忍野村

全従業者数 5,749 人

雇用力
(従業者割合)

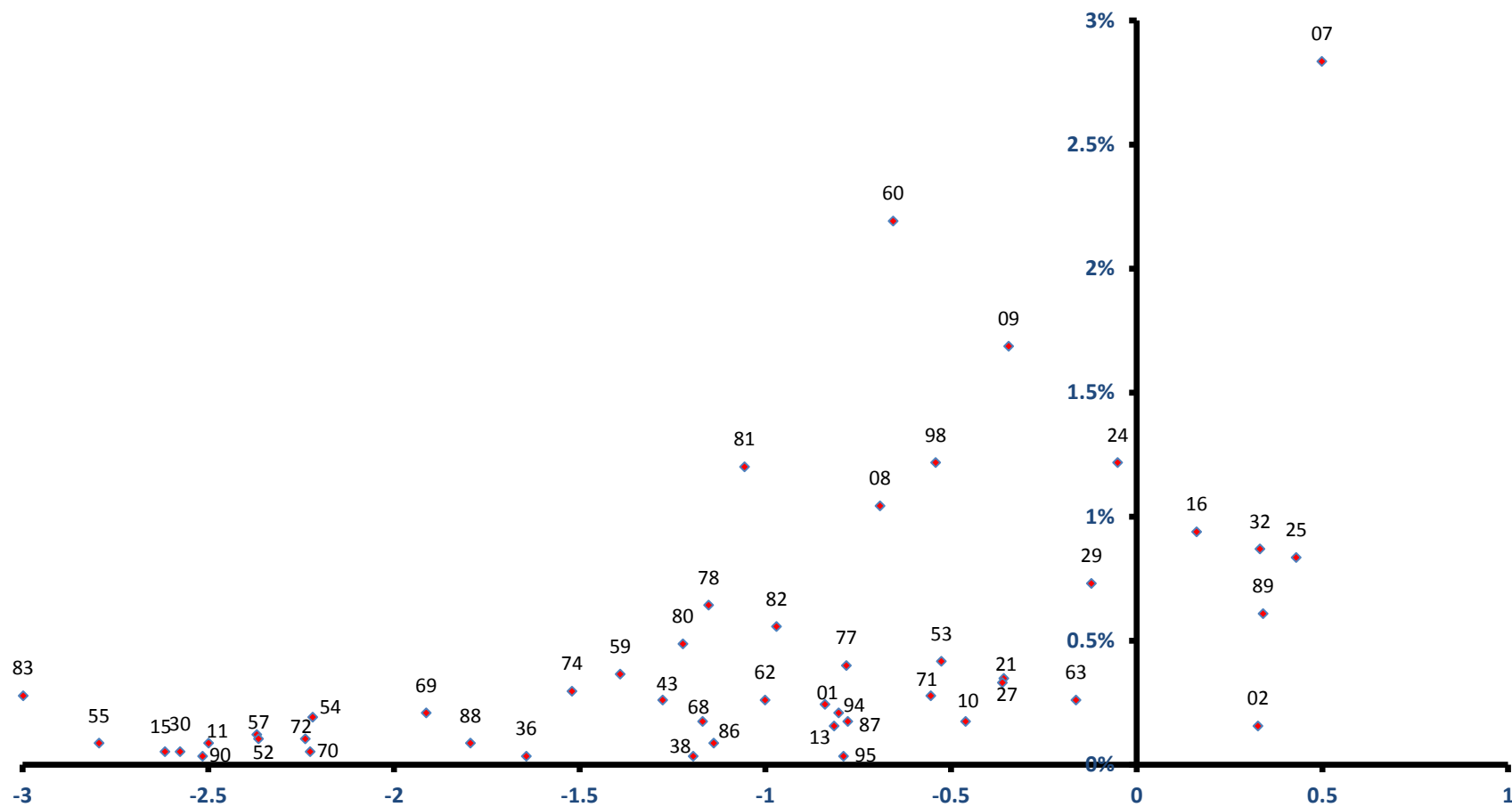

稼ぐ力
(修正特化係数の対数変換値)

山中湖村

雇用力
(従業者割合)

全従業者数 3,667 人

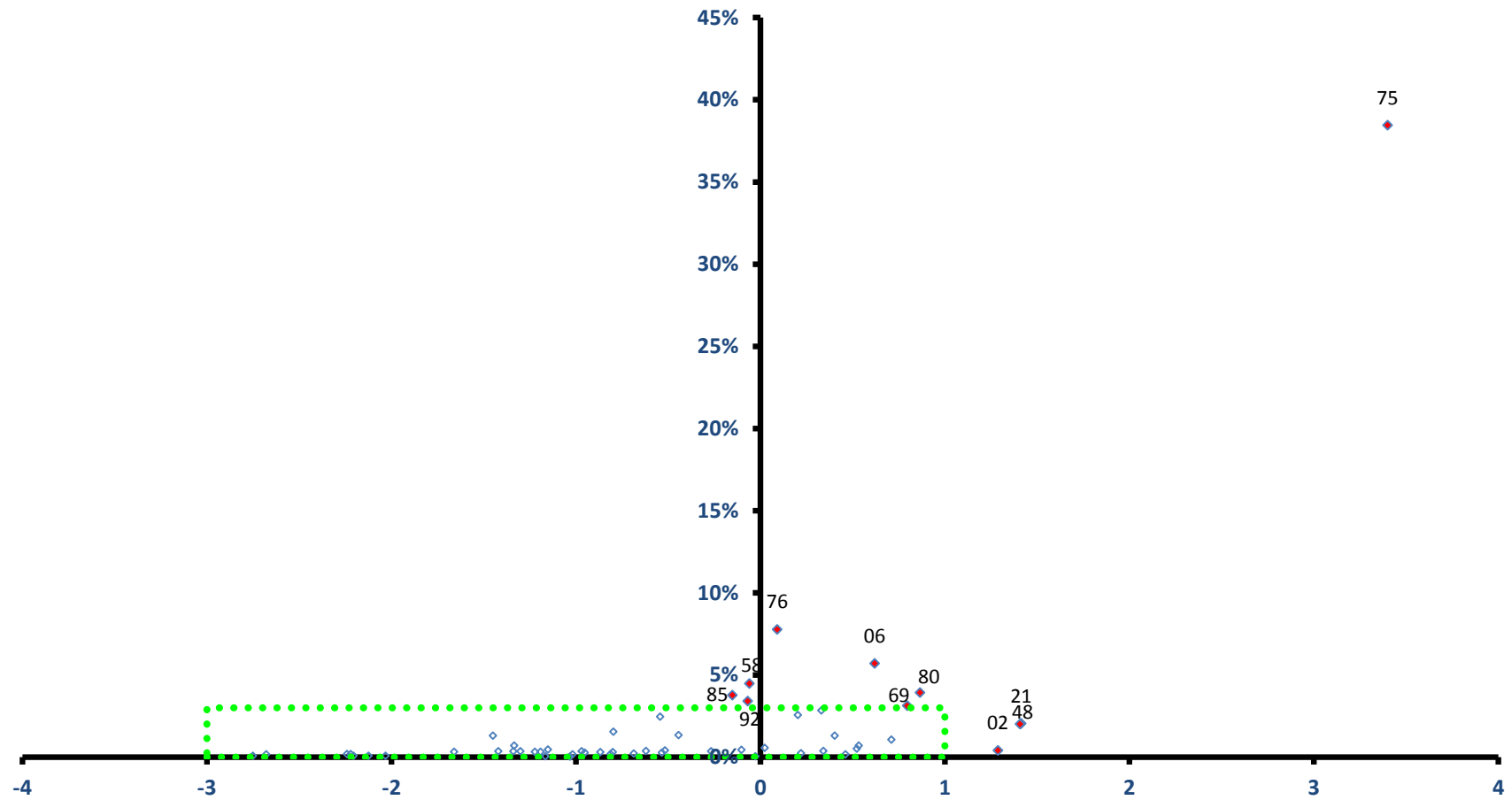

稼ぐ力
(修正特化係数の対数変換値)

山中湖村

全従業者数 3,667 人

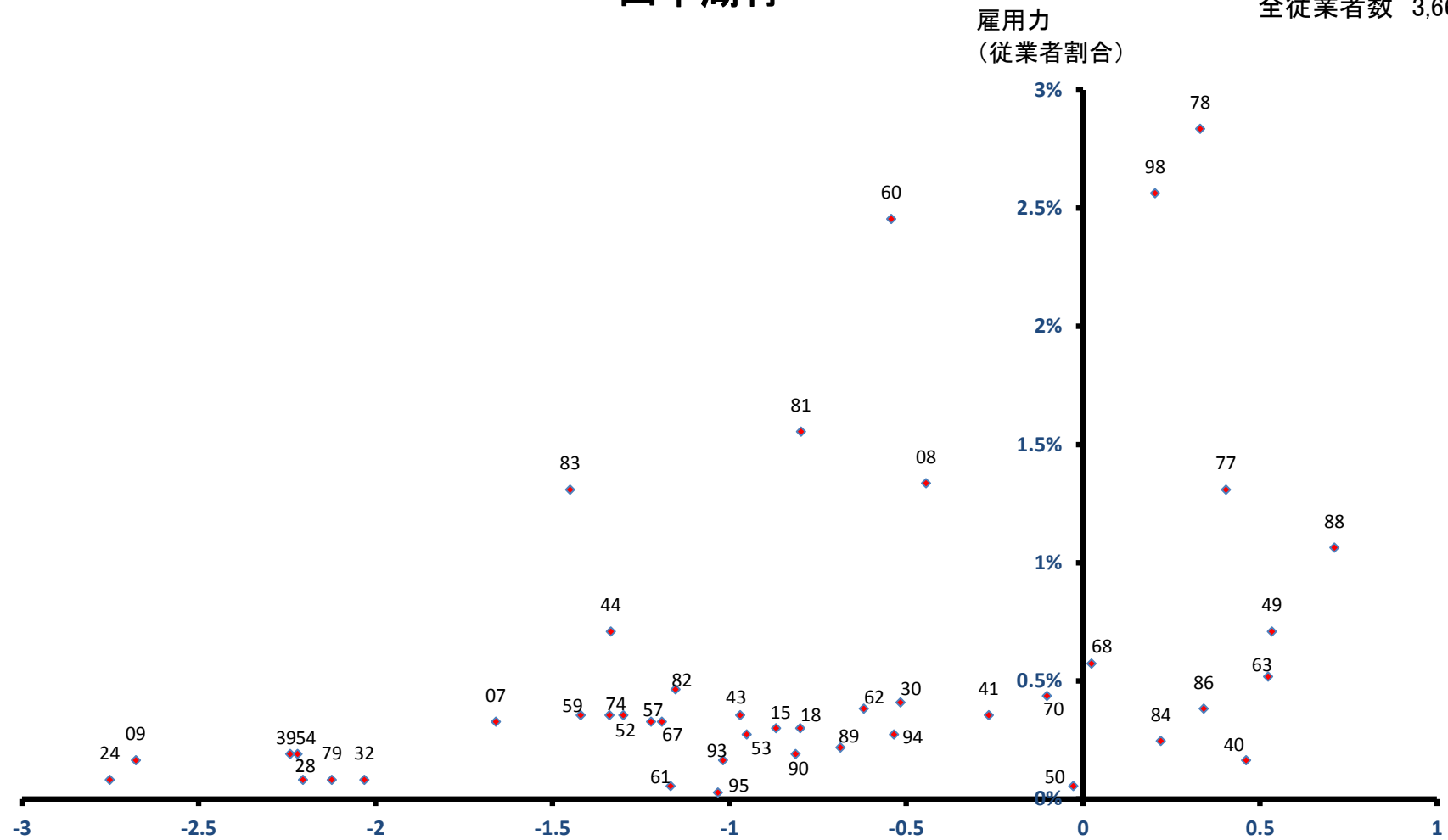

稼ぐ力
(修正特化係数の対数変換値)

鳴沢村

雇用力
(従業者割合)

全従業者数 2,152 人

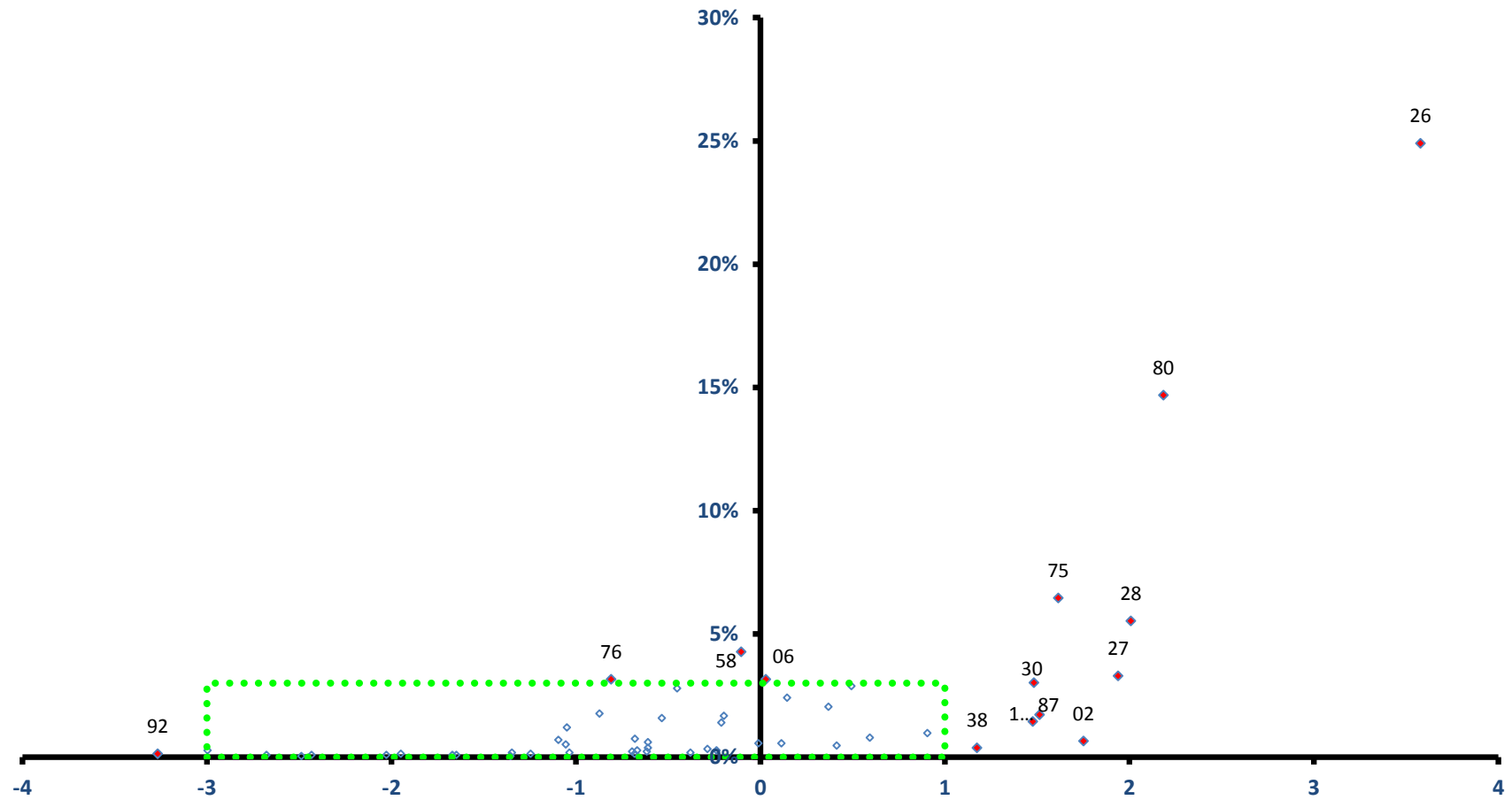

稼ぐ力
(修正特化係数の対数変換値)

鳴沢村

全従業者数 2,152 人

雇用力
(従業者割合)

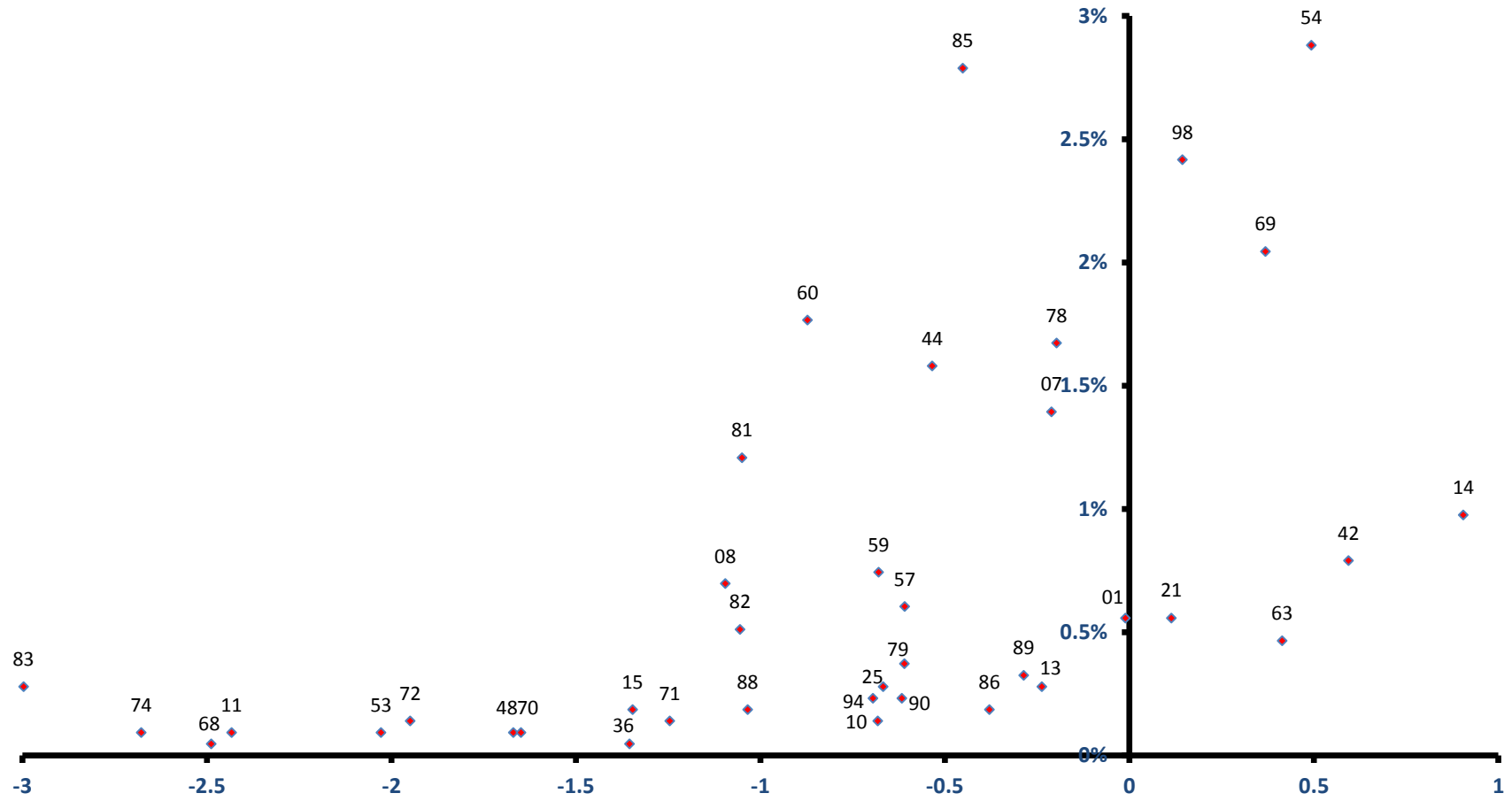

稼ぐ力
(修正特化係数の対数変換値)

富士河口湖町

全従業者数 14,748 人

雇用力
(従業者割合)

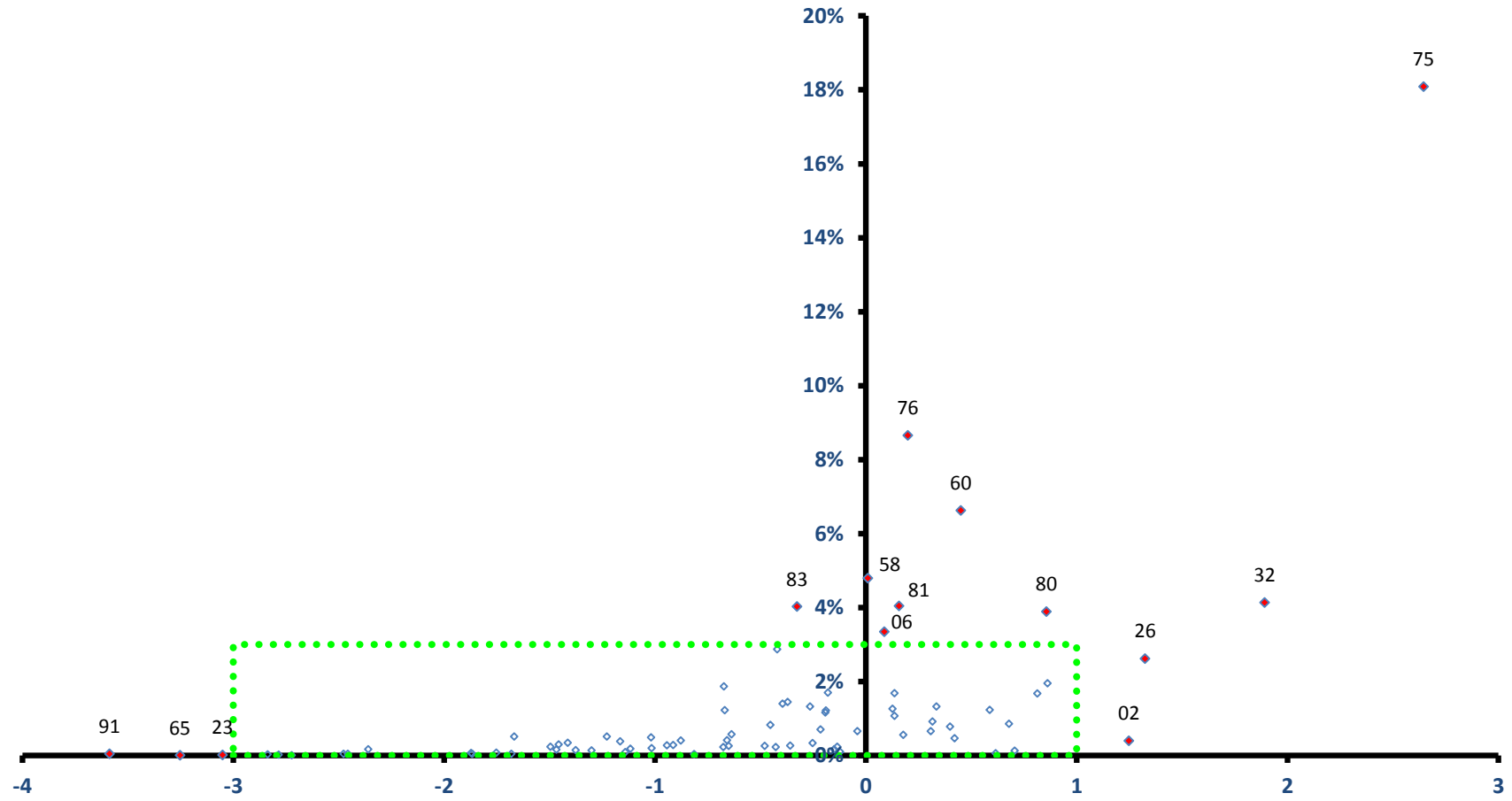

稼ぐ力
(修正特化係数の対数変換値)

富士河口湖町

全従業者数 14,748 人

雇用力
(従業者割合)

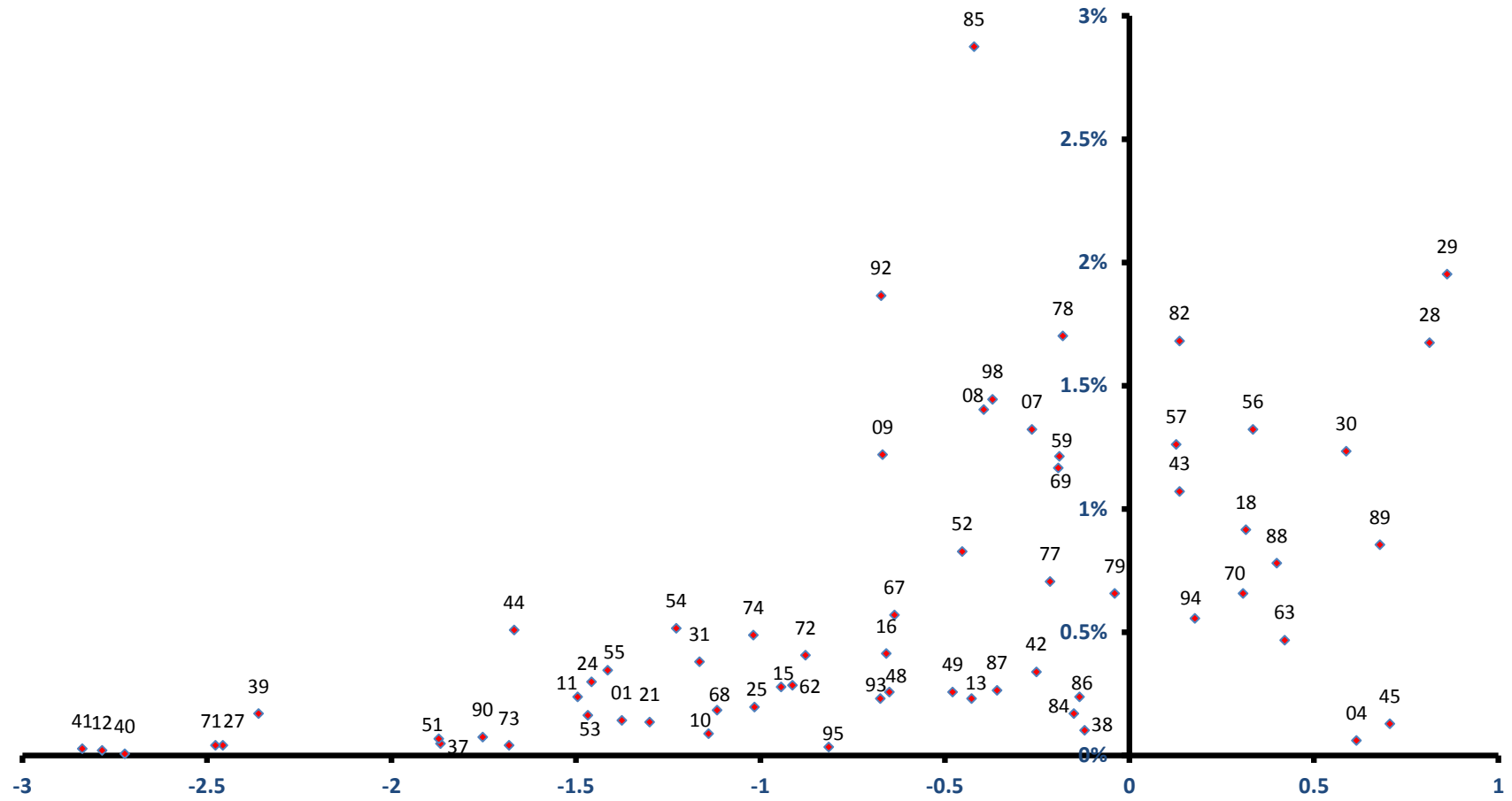

稼ぐ力
(修正特化係数の対数変換値)

小菅村

雇用力
(従業者割合)

全従業者数 434 人

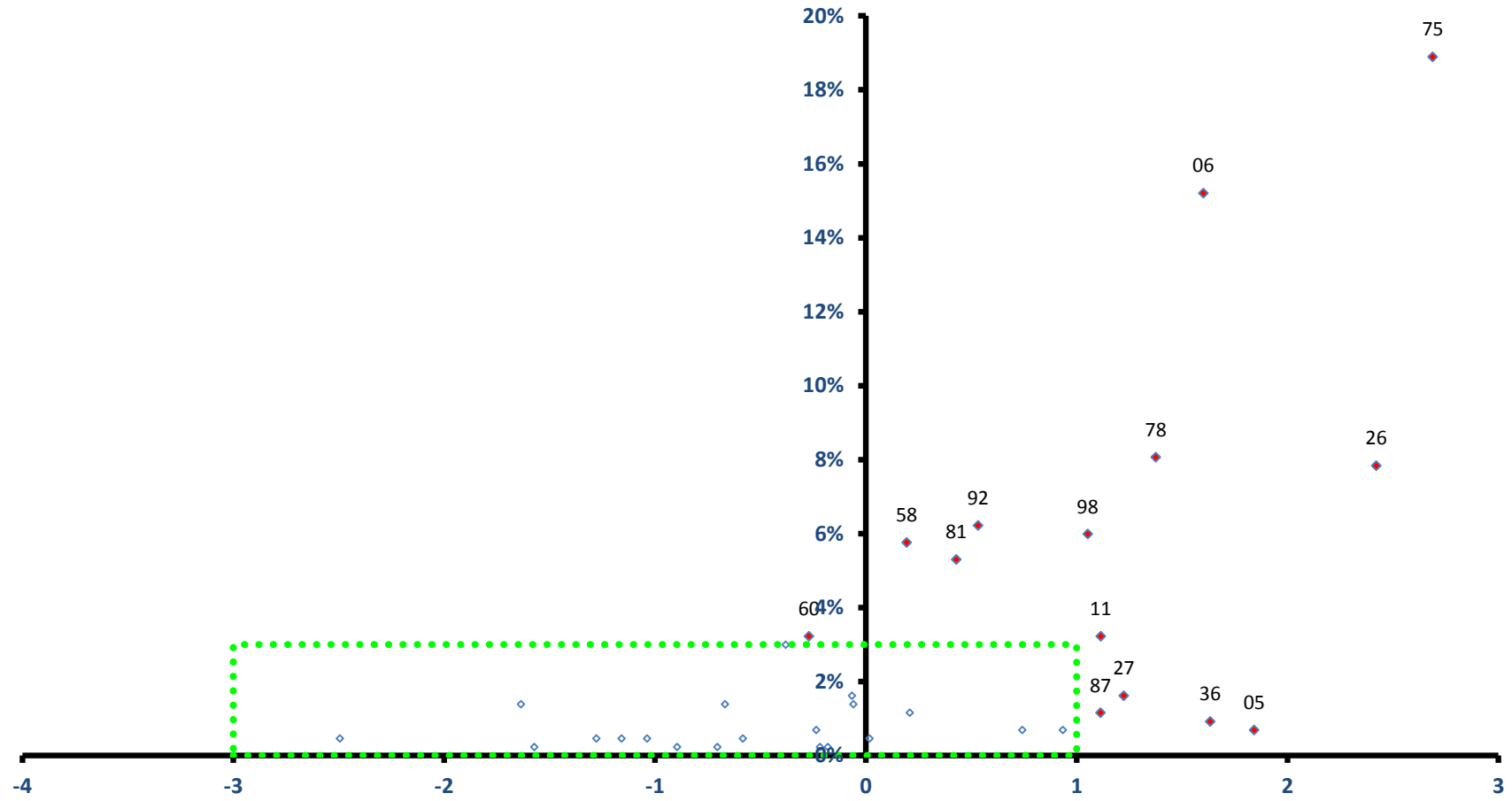

稼ぐ力
(修正特化係数の対数変換値)

小菅村

全従業者数 434 人

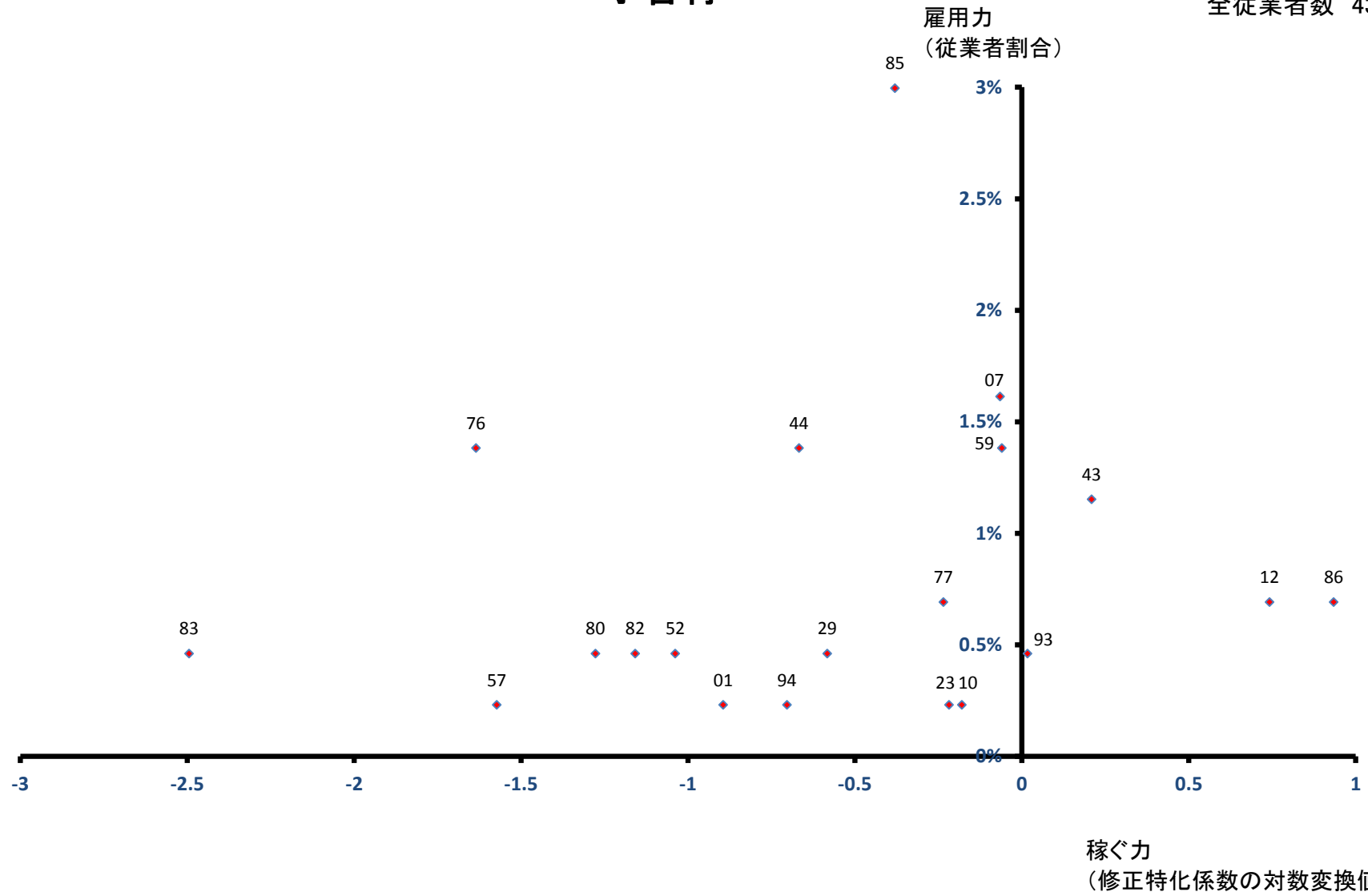

丹波山村

全従業者数 300 人

雇用力
(従業者割合)

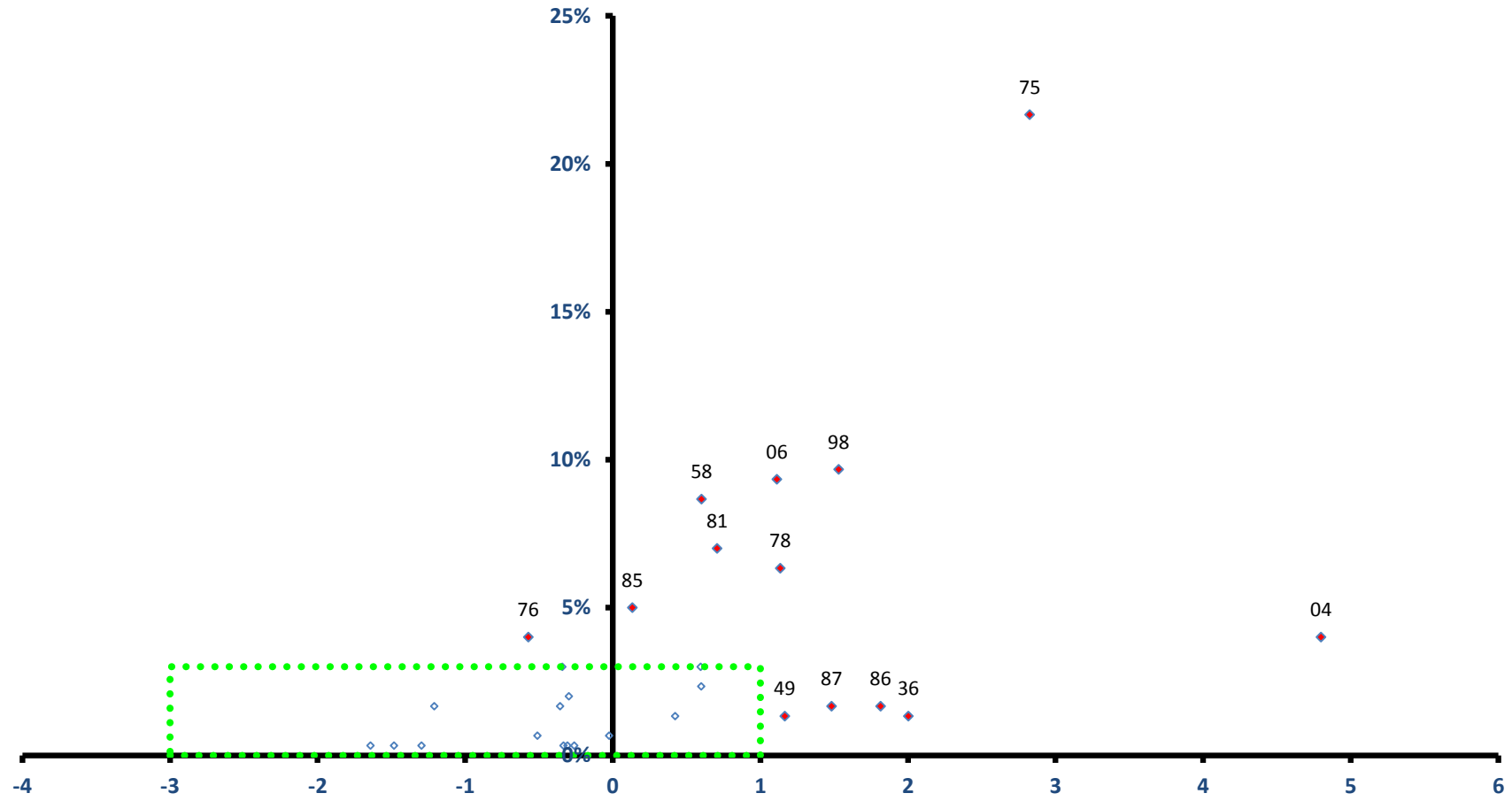

稼ぐ力
(修正特化係数の対数変換値)

丹波山村

全従業者数 300 人

