

山梨県

全従業者数 398,064 人

雇用力
(従業者割合)

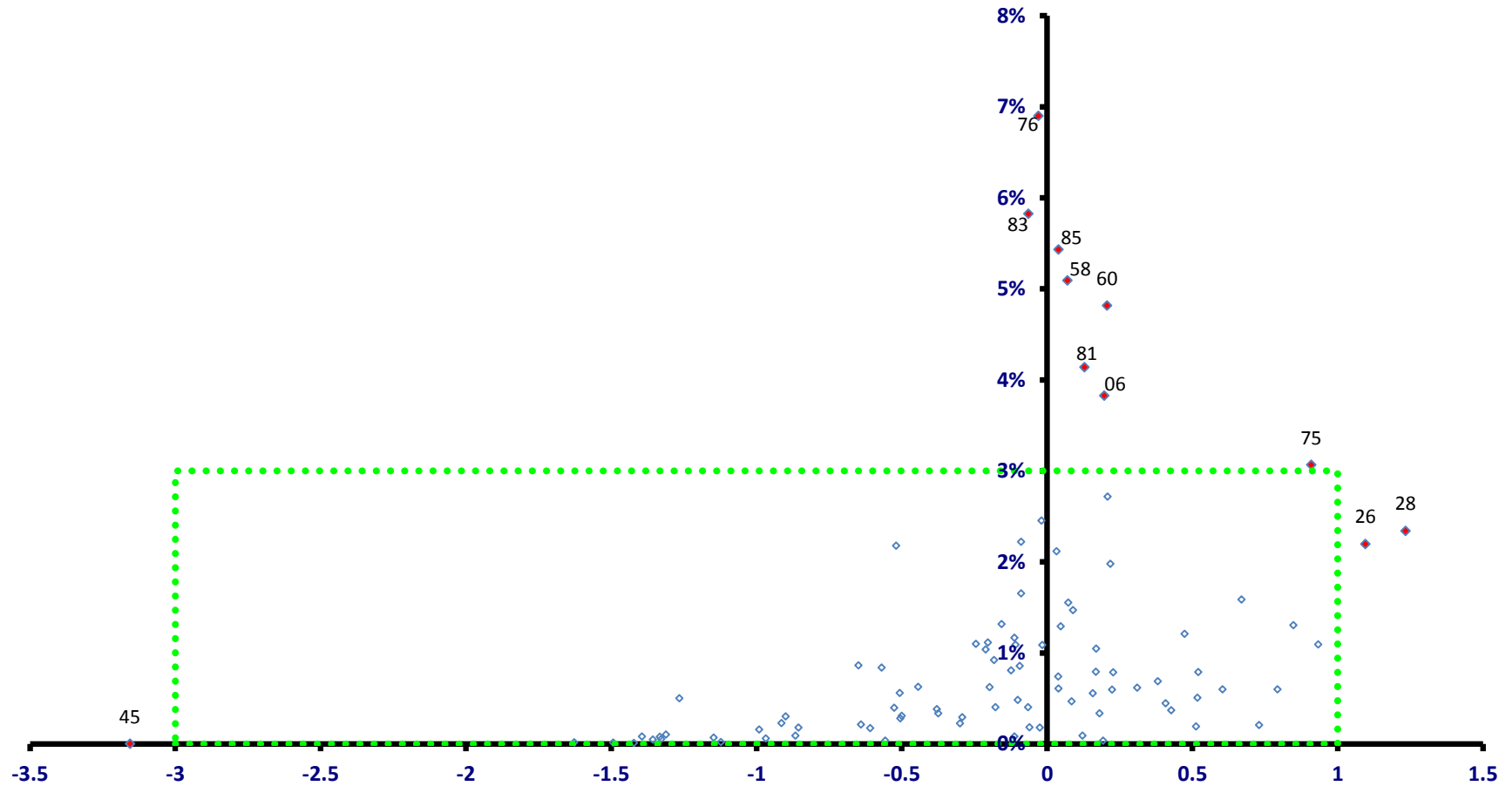

稼ぐ力
(修正特化係数の対数変換値)

山梨県

全従業者数 398,064 人

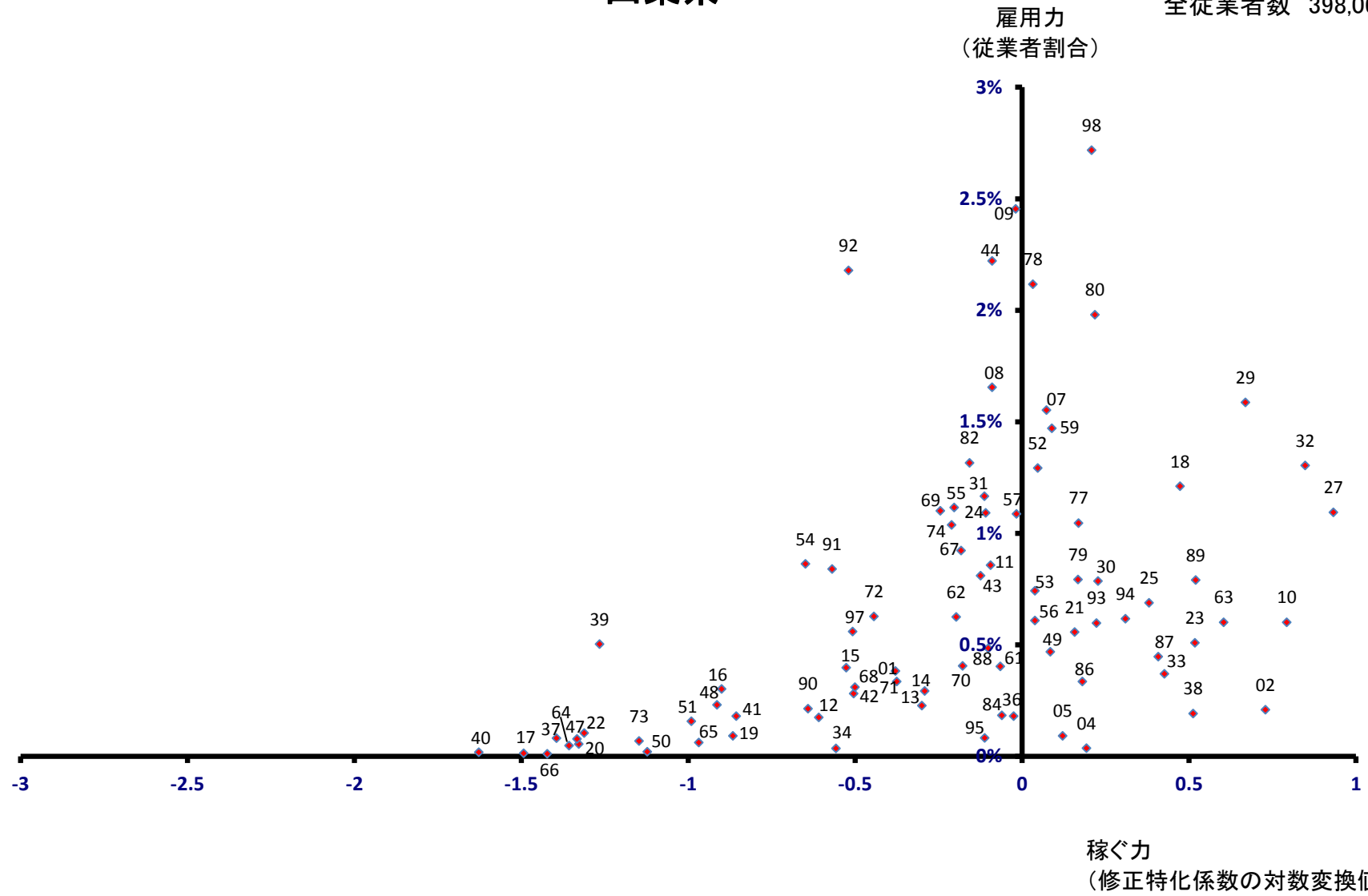

甲府市

全従業者数 111,284 人

雇用力
(従業者割合)

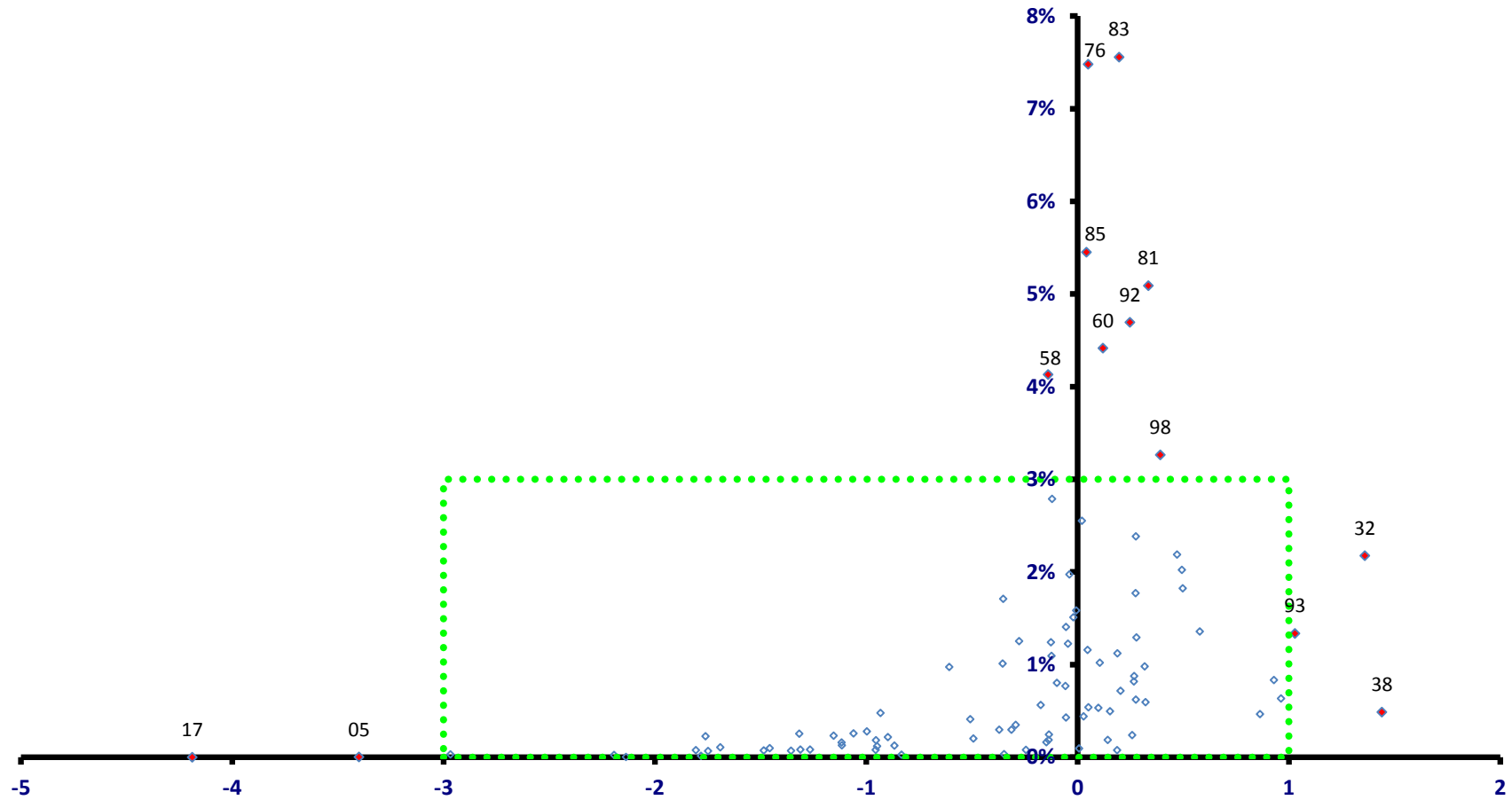

稼ぐ力
(修正特化係数の対数変換値)

甲府市

全従業者数 111,284 人

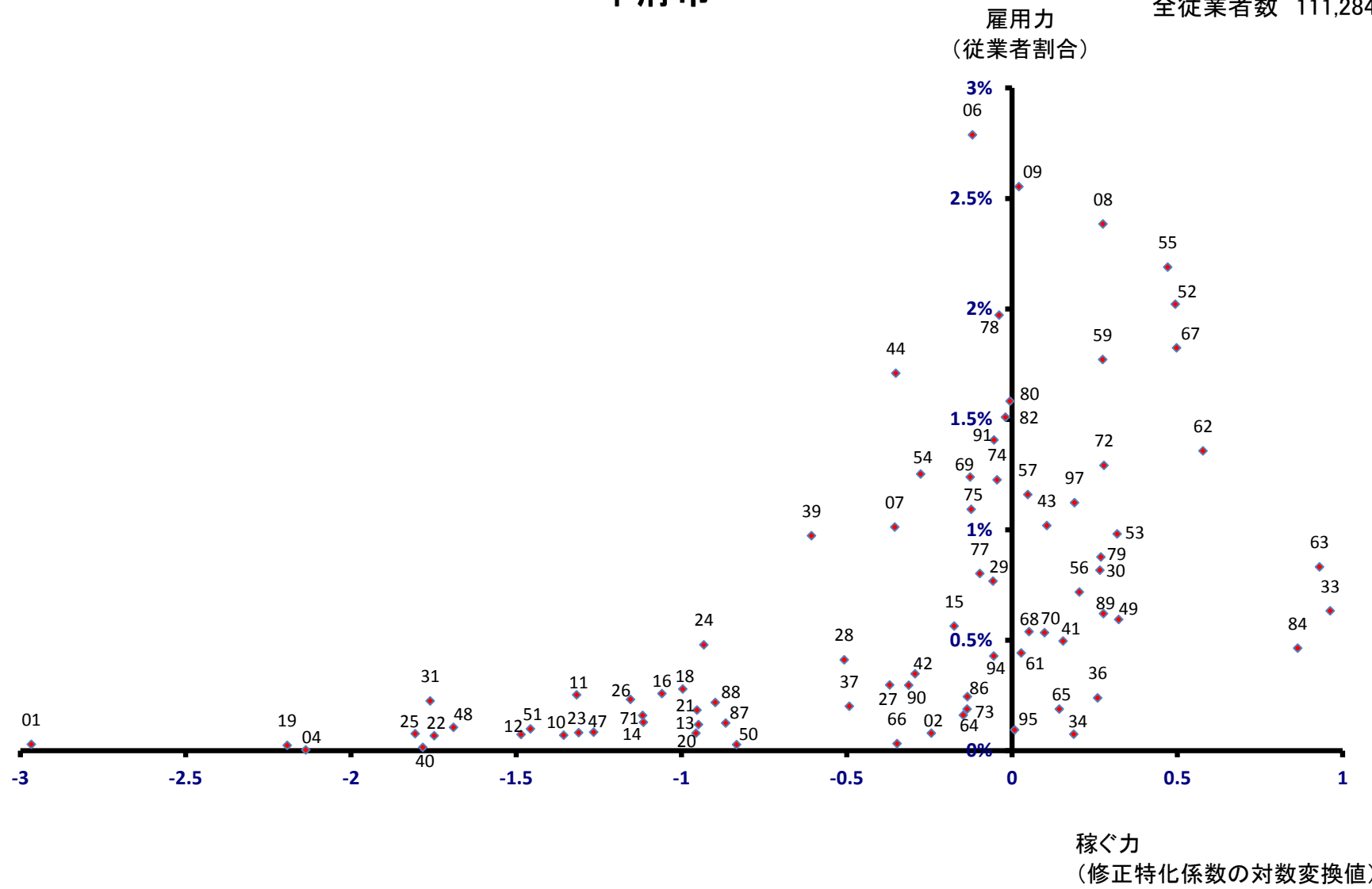

富士吉田市

全従業者数 25,789 人

雇用力
(従業者割合)

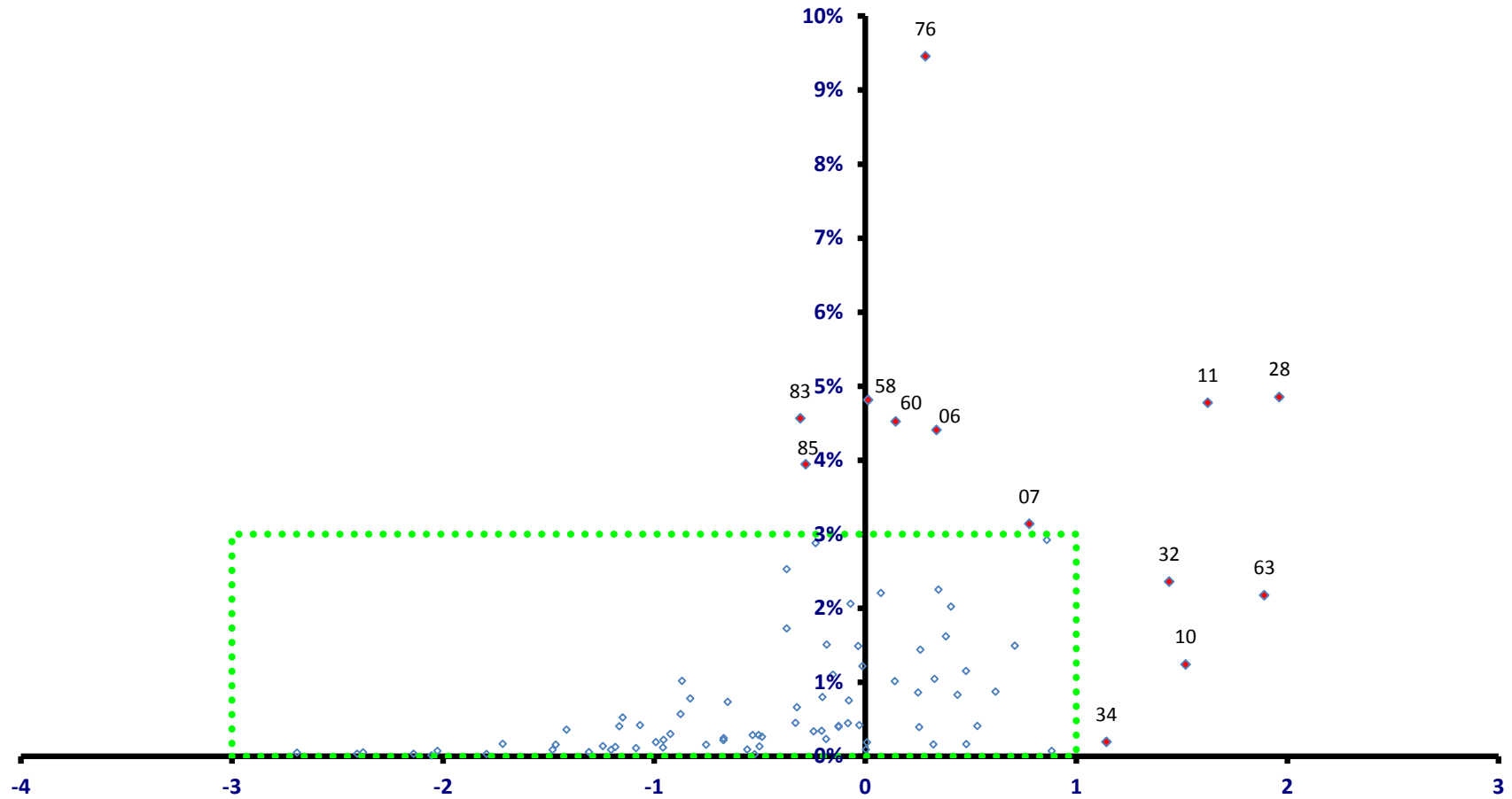

稼ぐ力
(修正特化係数の対数変換値)

富士吉田市

全従業者数 25,789 人

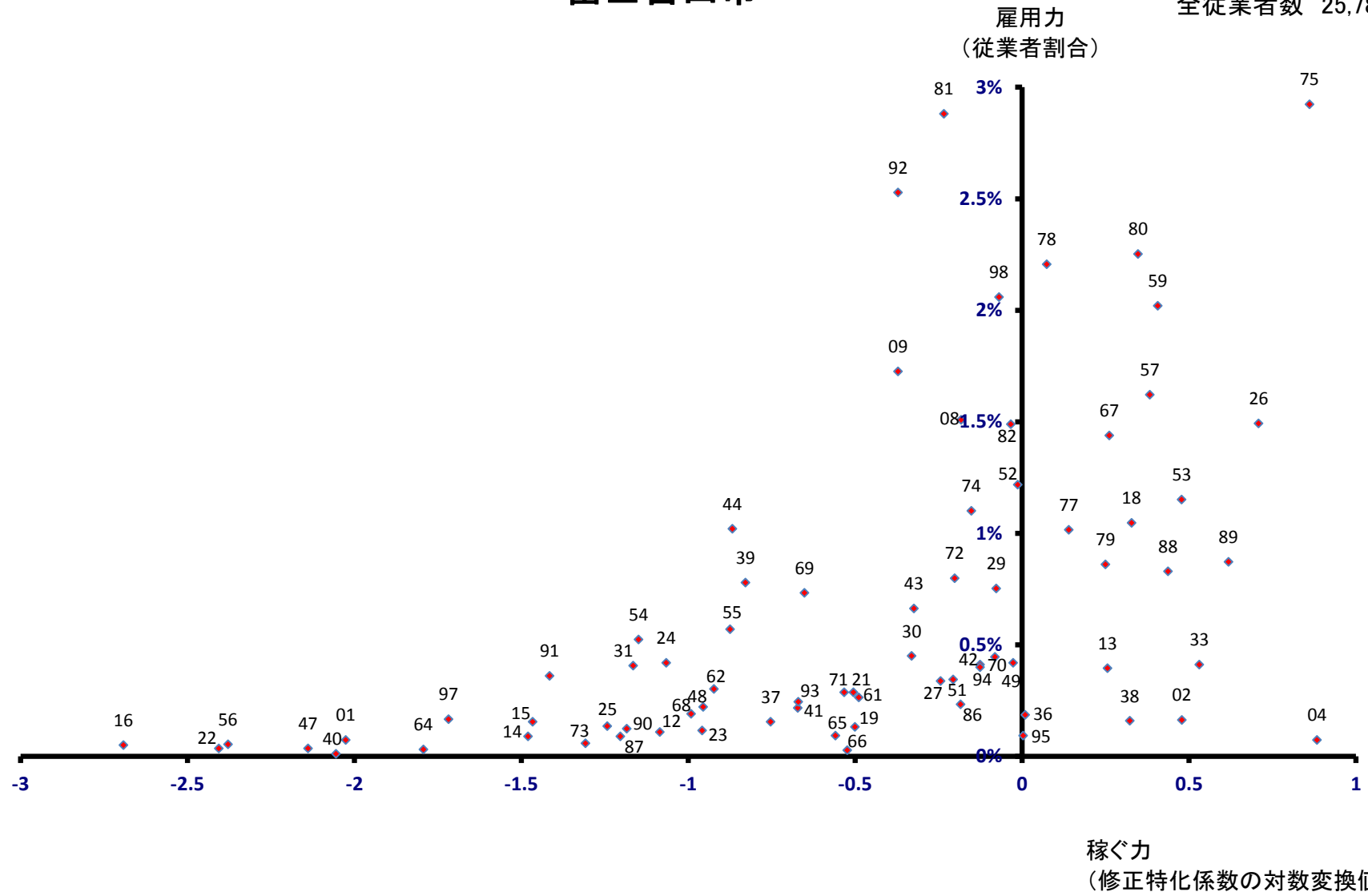

都留市

全従業者数 15,914 人

雇用力
(従業者割合)

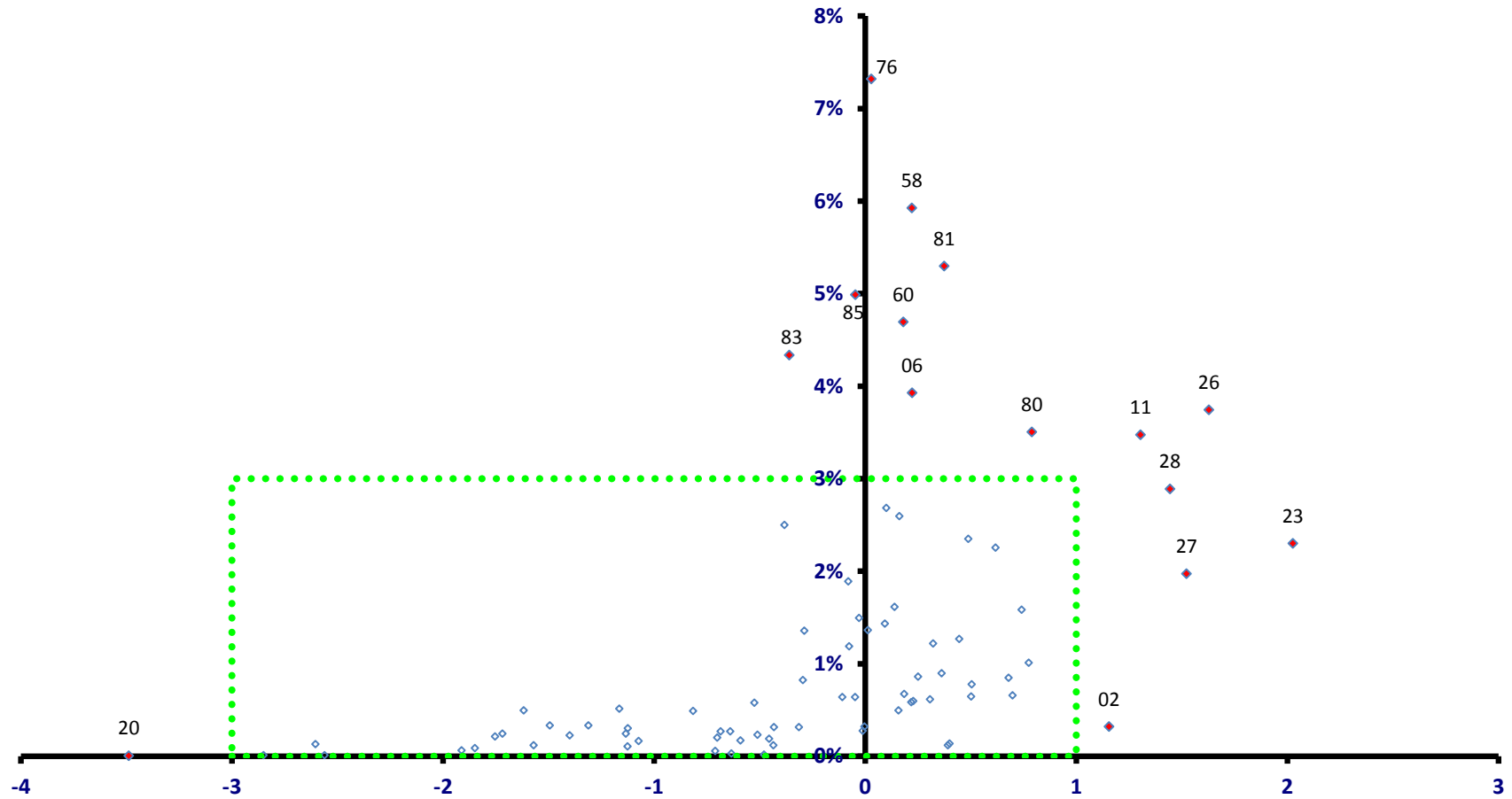

稼ぐ力
(修正特化係数の対数変換値)

都留市

全従業者数 15,914 人

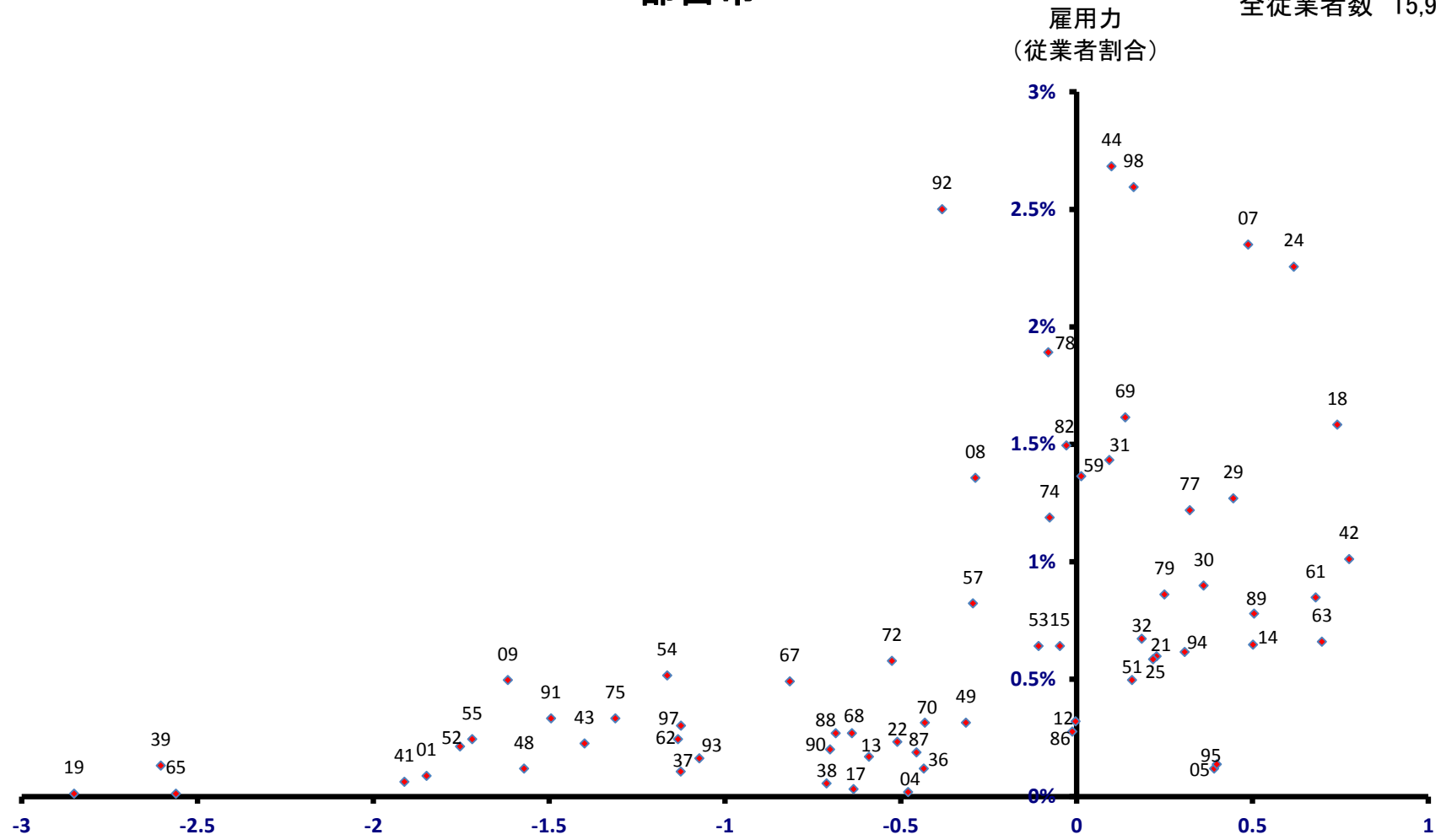

山梨市

全従業者数 12,254 人

雇用力
(従業者割合)

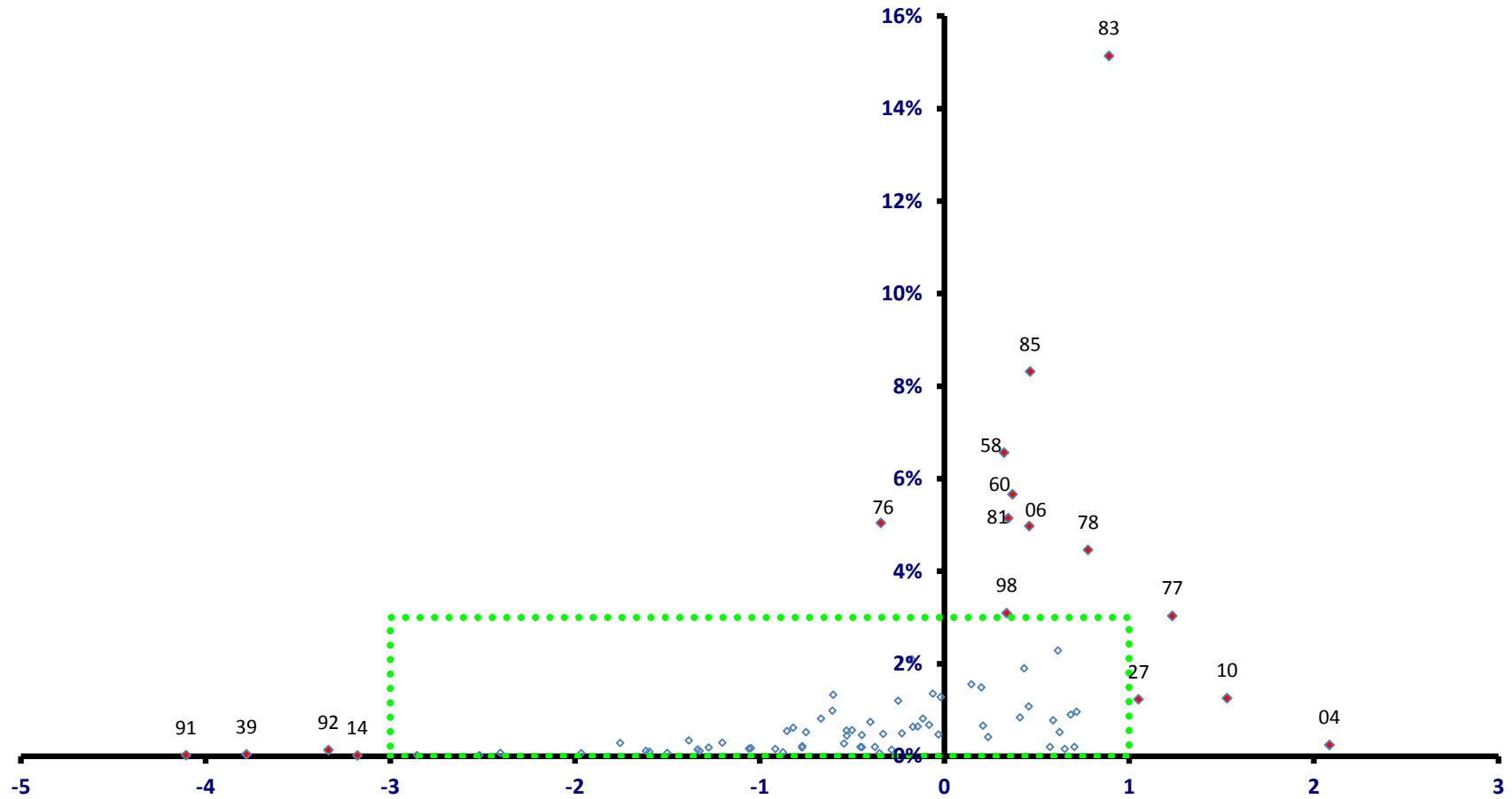

稼ぐ力
(修正特化係数の対数変換値)

山梨市

全従業者数 12,254 人

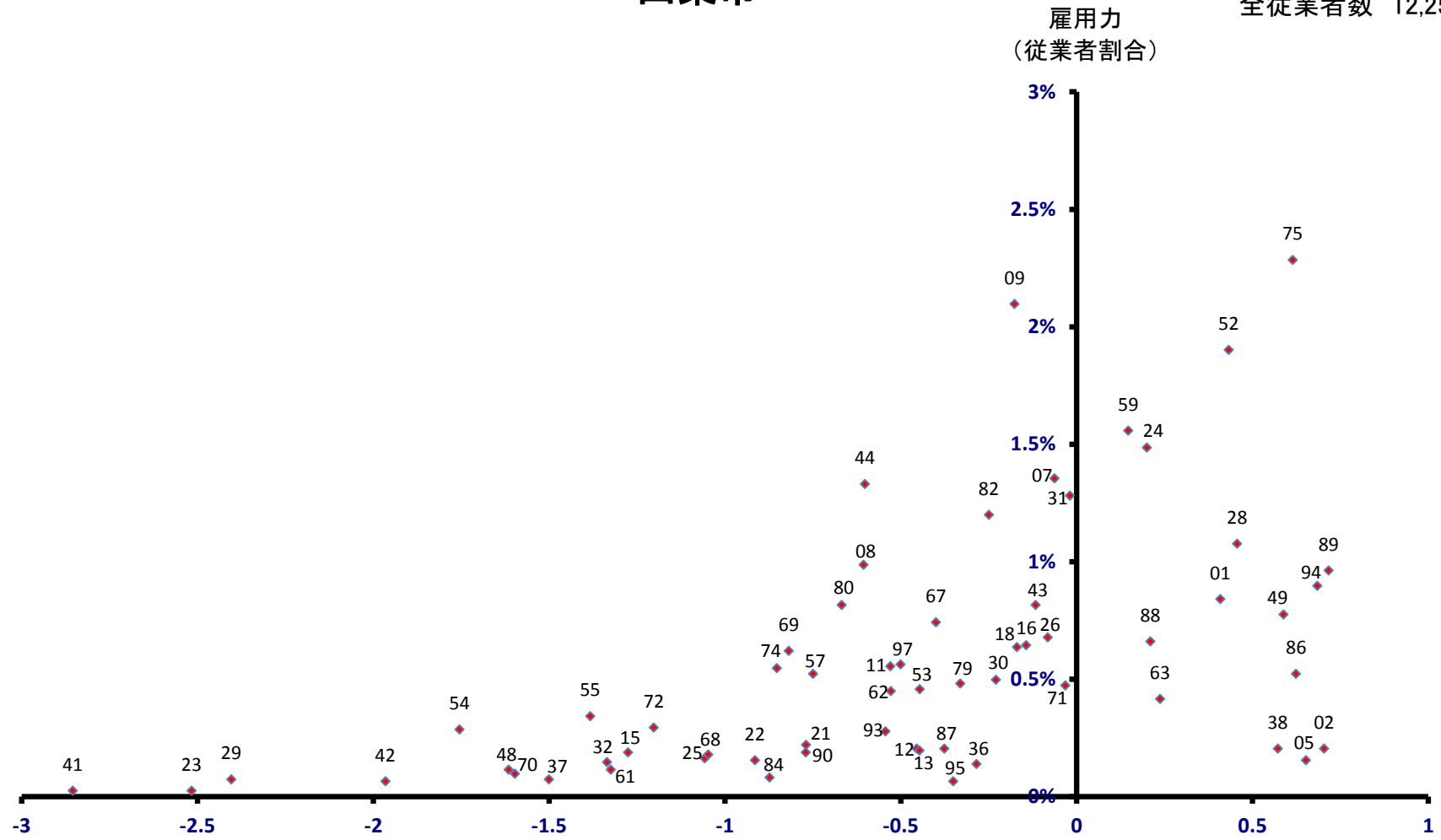

稼ぐ力
(修正特化係数の対数変換値)

大月市

全従業者数 9,738 人

雇用力
(従業者割合)

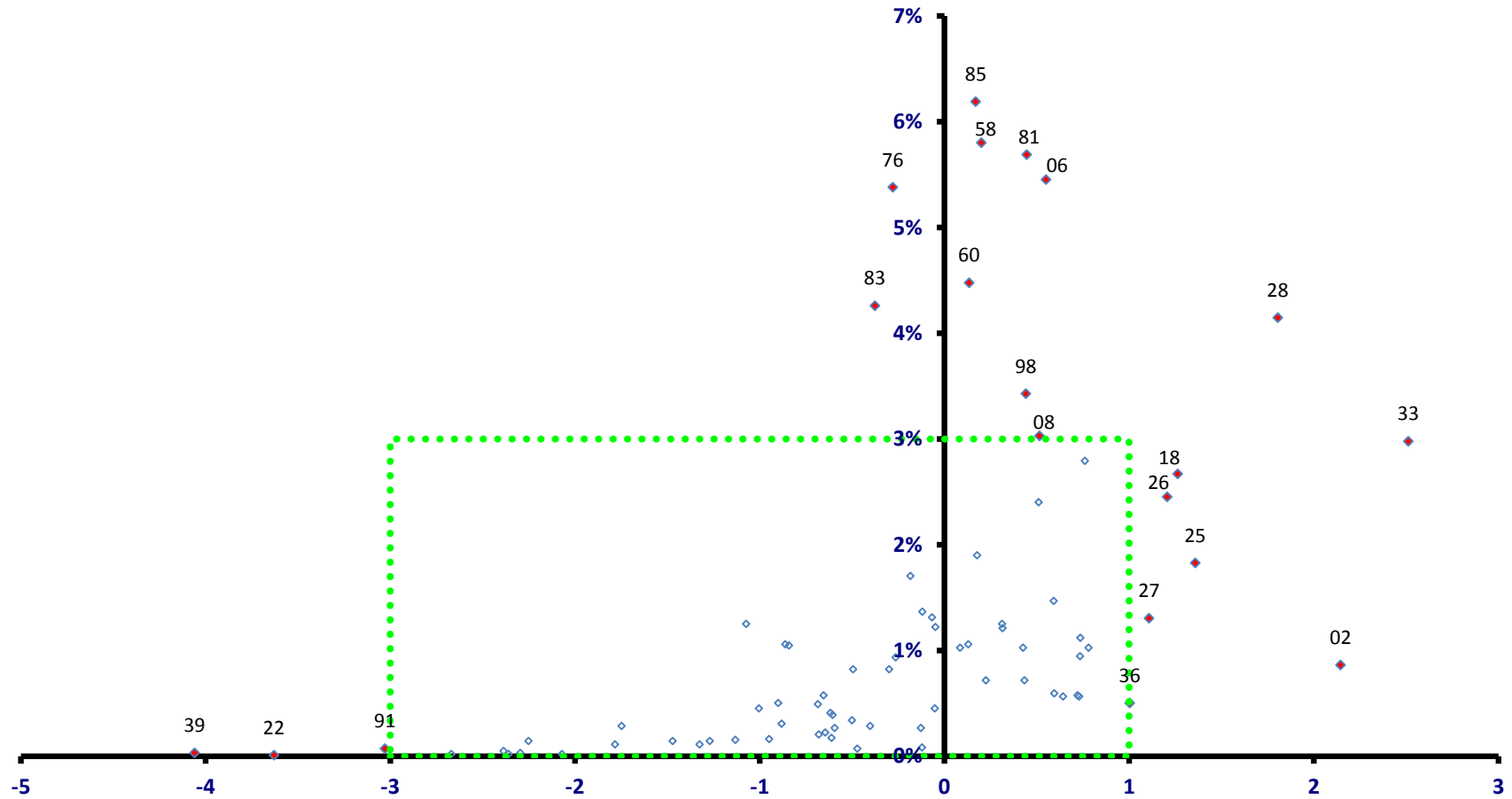

稼ぐ力
(修正特化係数の対数変換値)

大月市

全従業者数 9,738 人

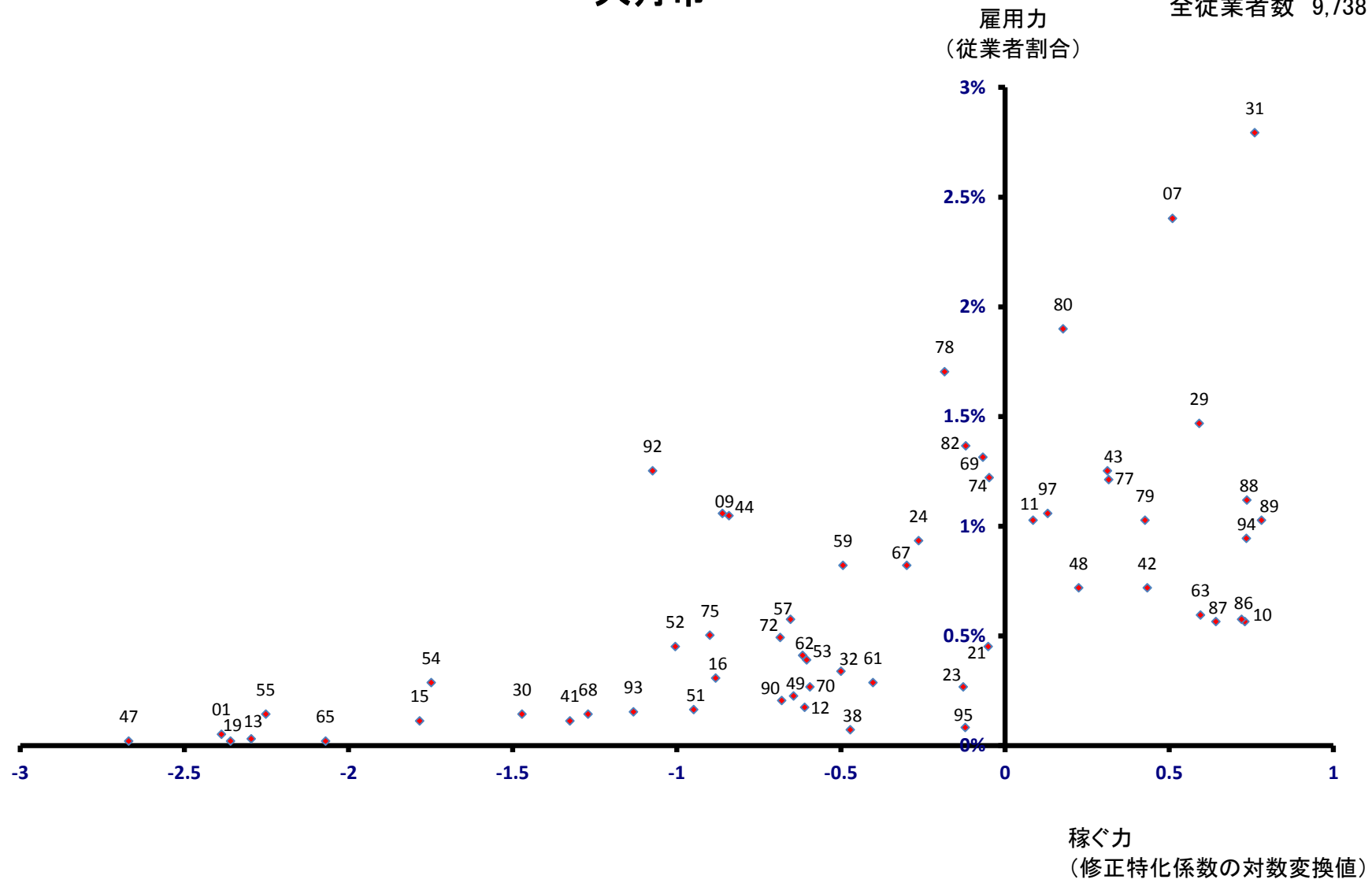

蕪崎市

全従業者数 15,886 人

雇用力
(従業者割合)

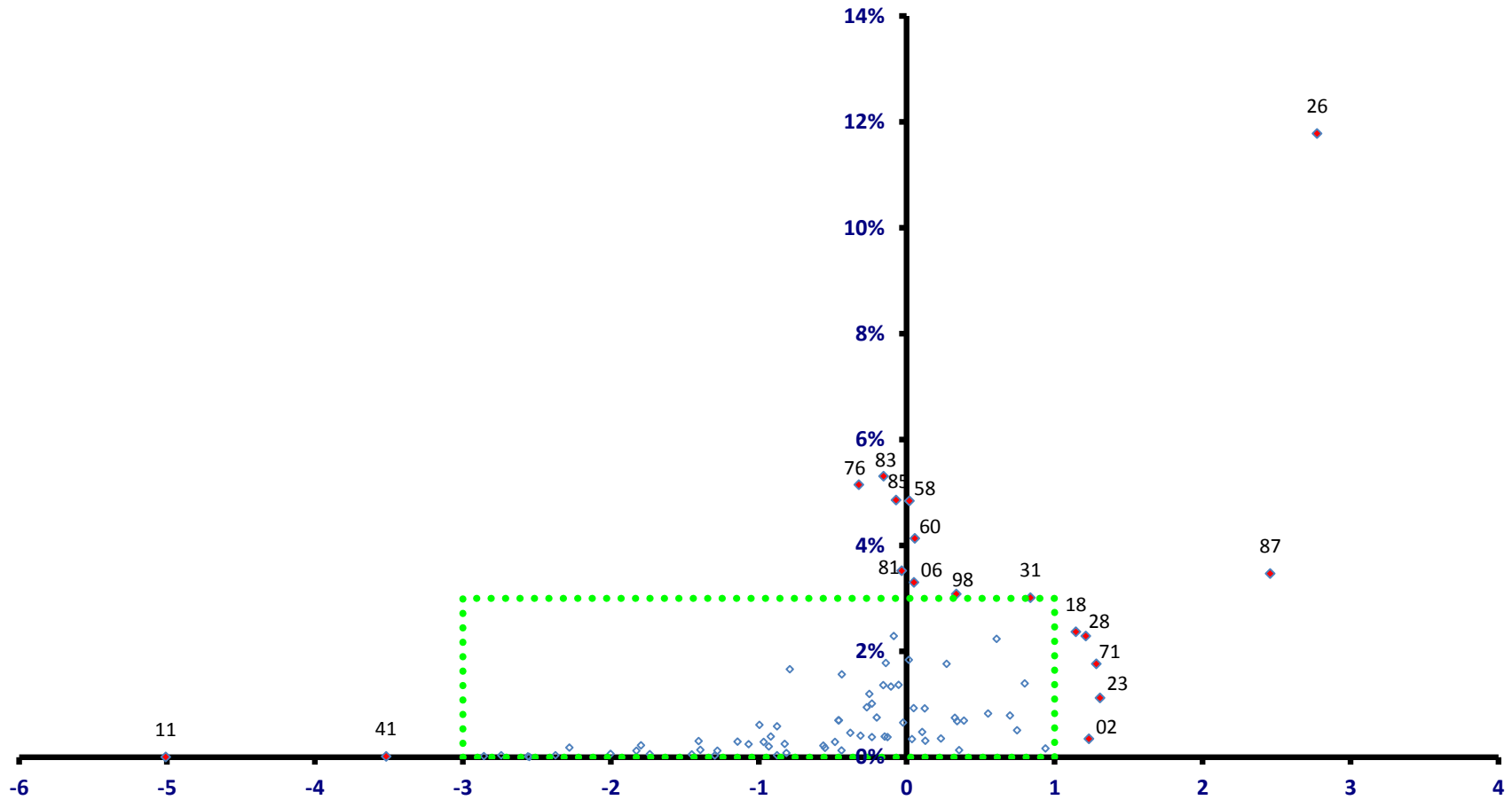

稼ぐ力
(修正特化係数の対数変換値)

韮崎市

全従業者数 15,886 人

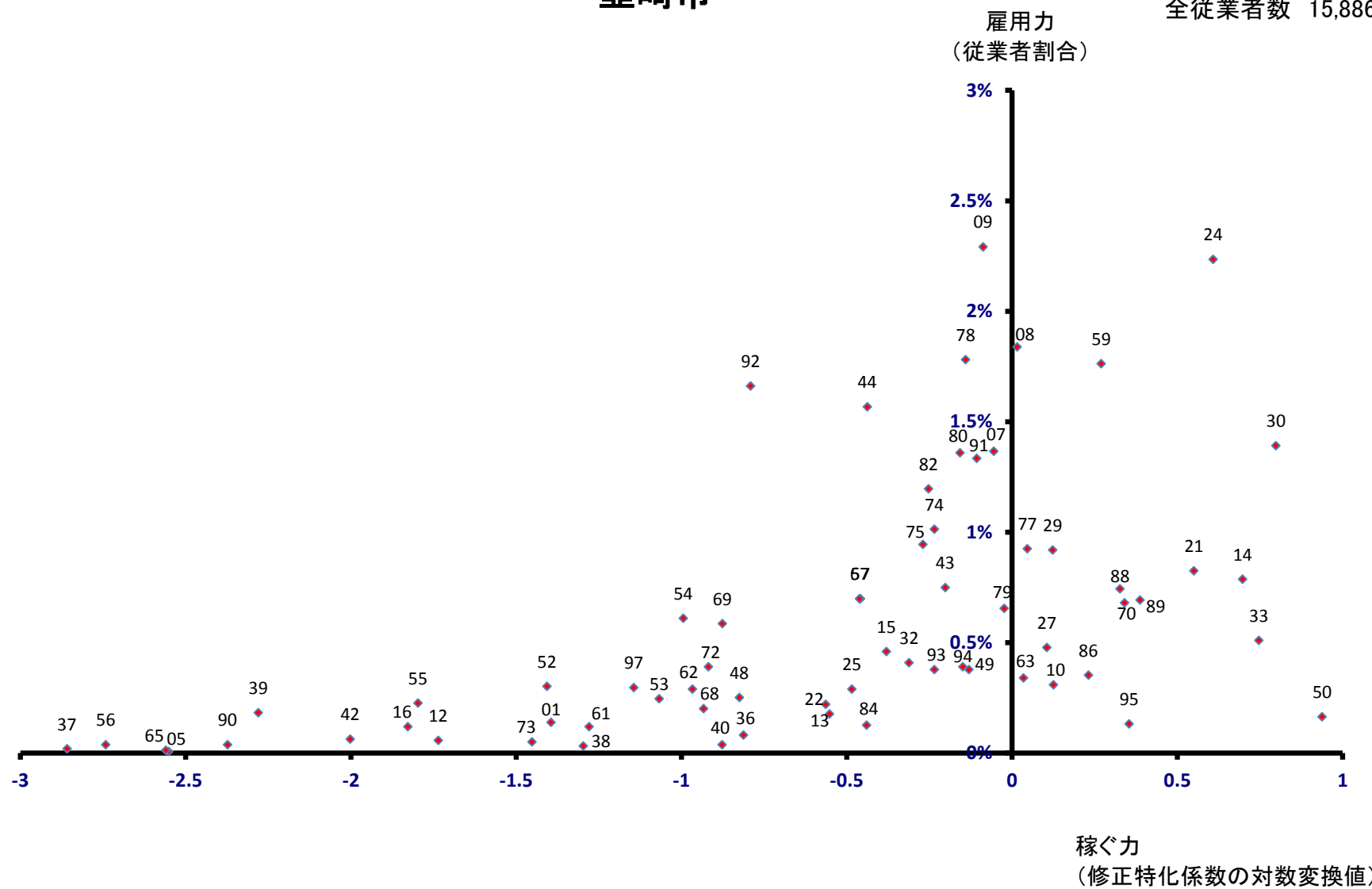

南アルプス市

全従業者数 28,109 人

雇用力
(従業者割合)

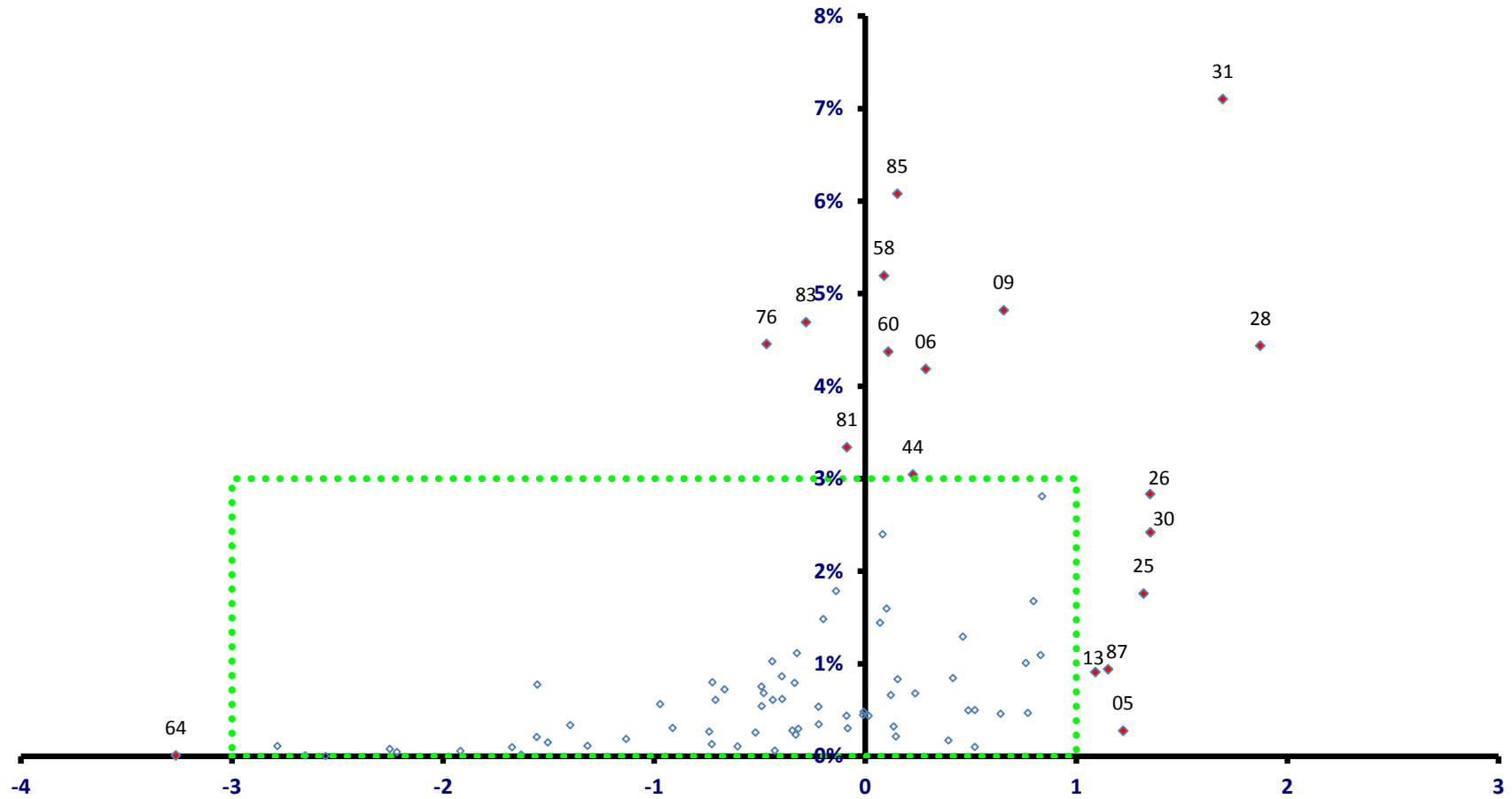

稼ぐ力
(修正特化係数の対数変換値)

南アルプス市

全従業者数 28,109 人

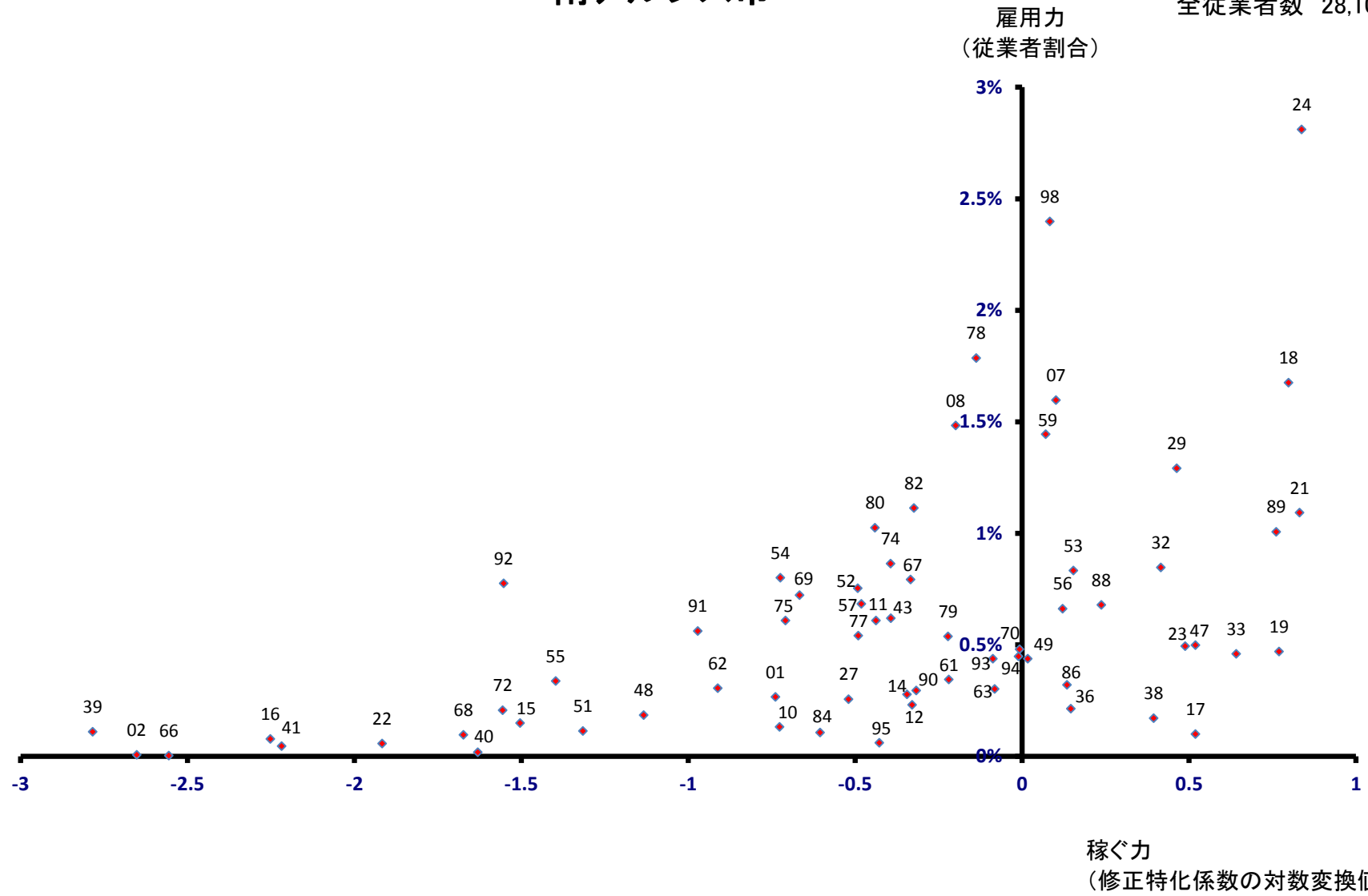

北杜市

全従業者数 20,230 人

雇用力
(従業者割合)

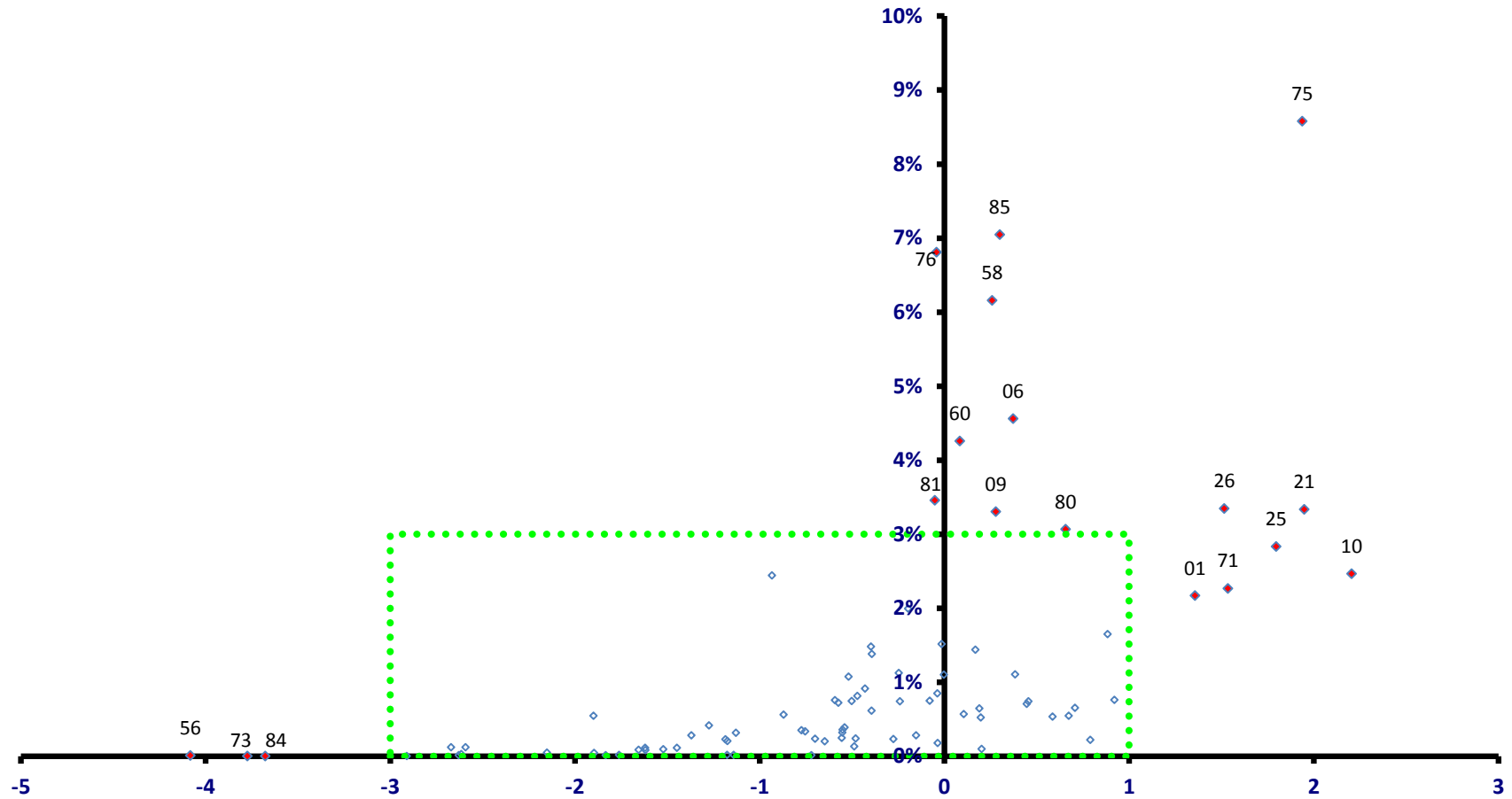

稼ぐ力
(修正特化係数の対数変換値)

北杜市

全従業者数 20,230 人

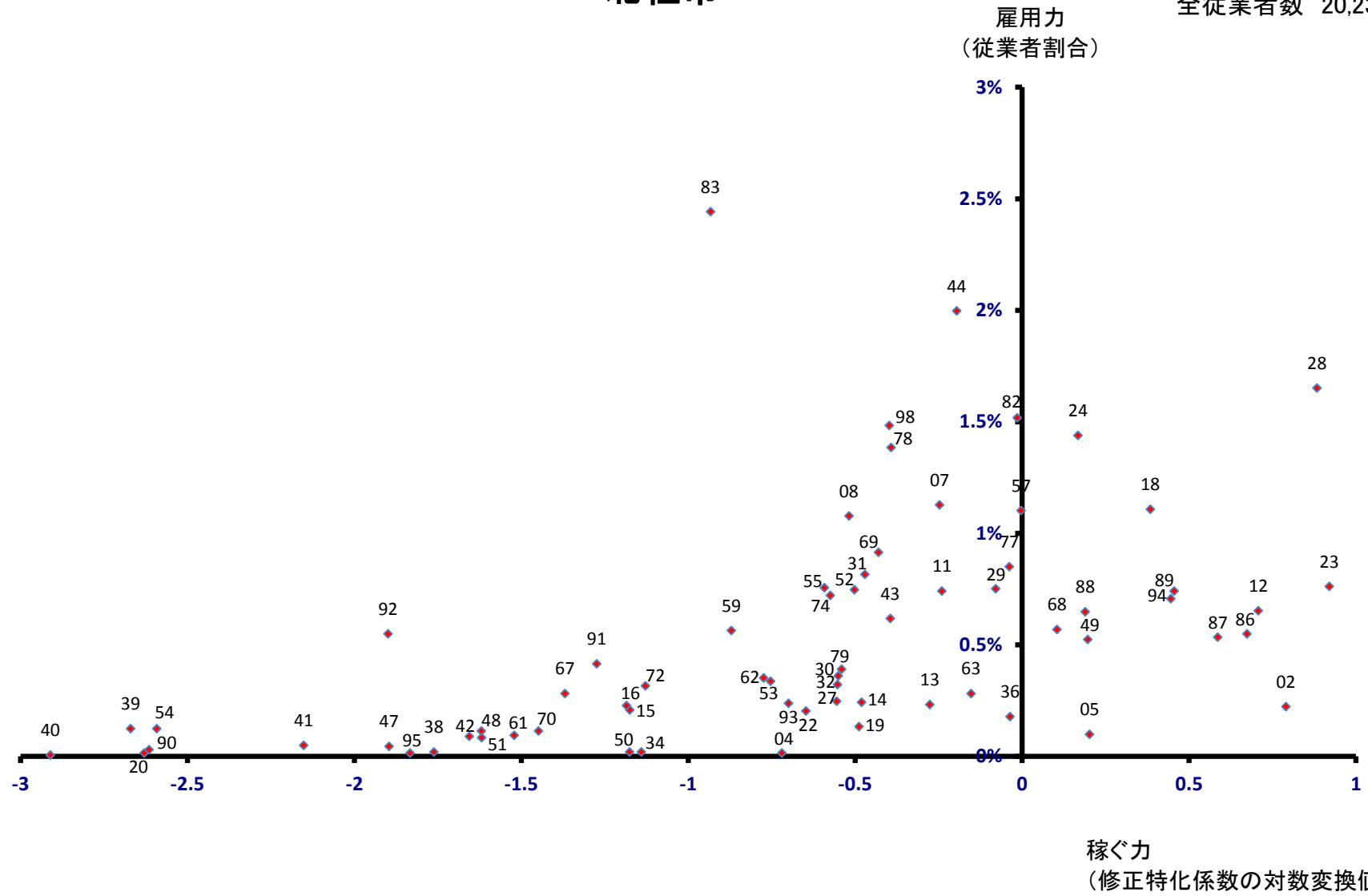

甲斐市

全従業者数 23,287 人

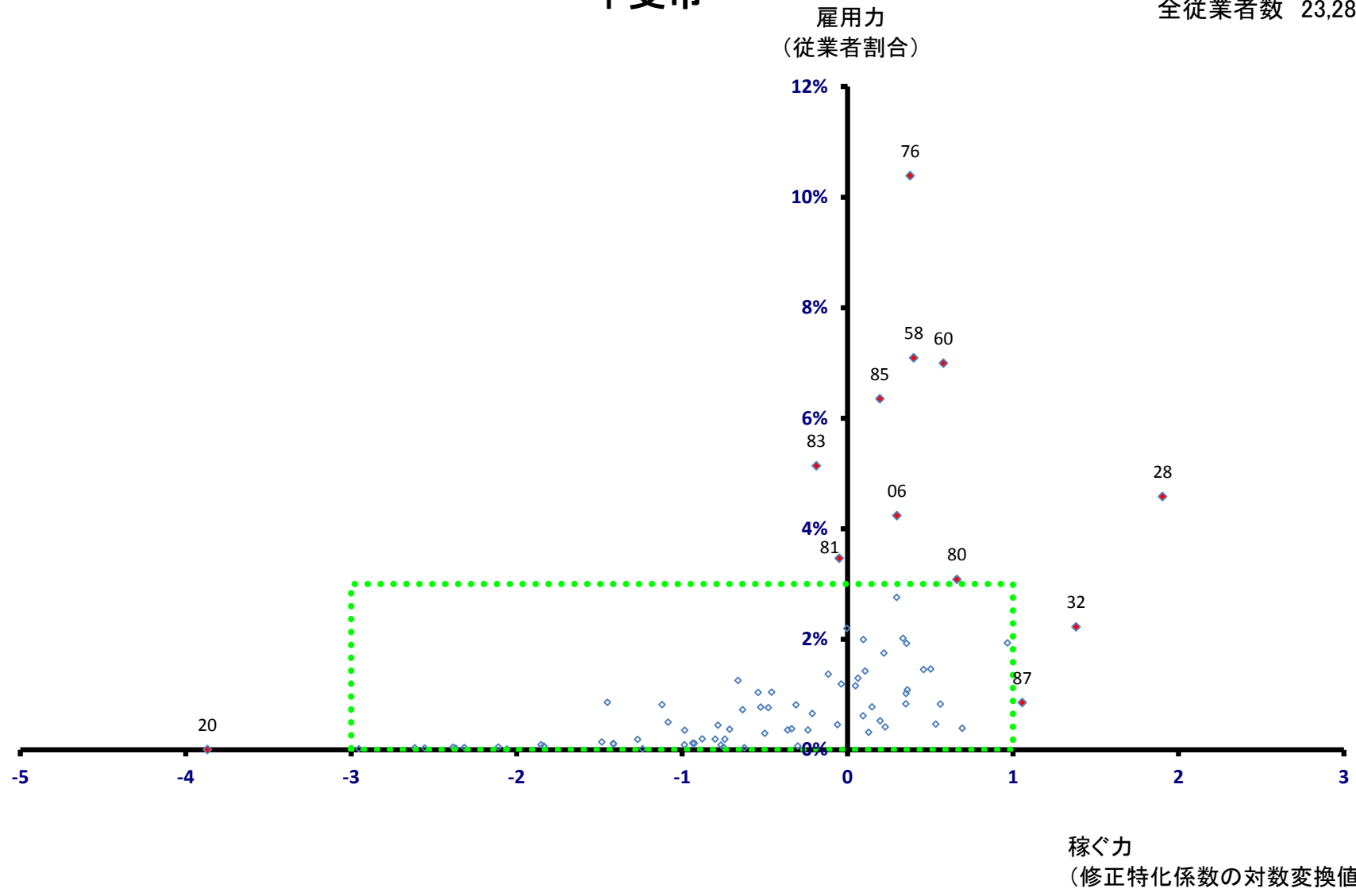

甲斐市

全従業者数 23,287 人

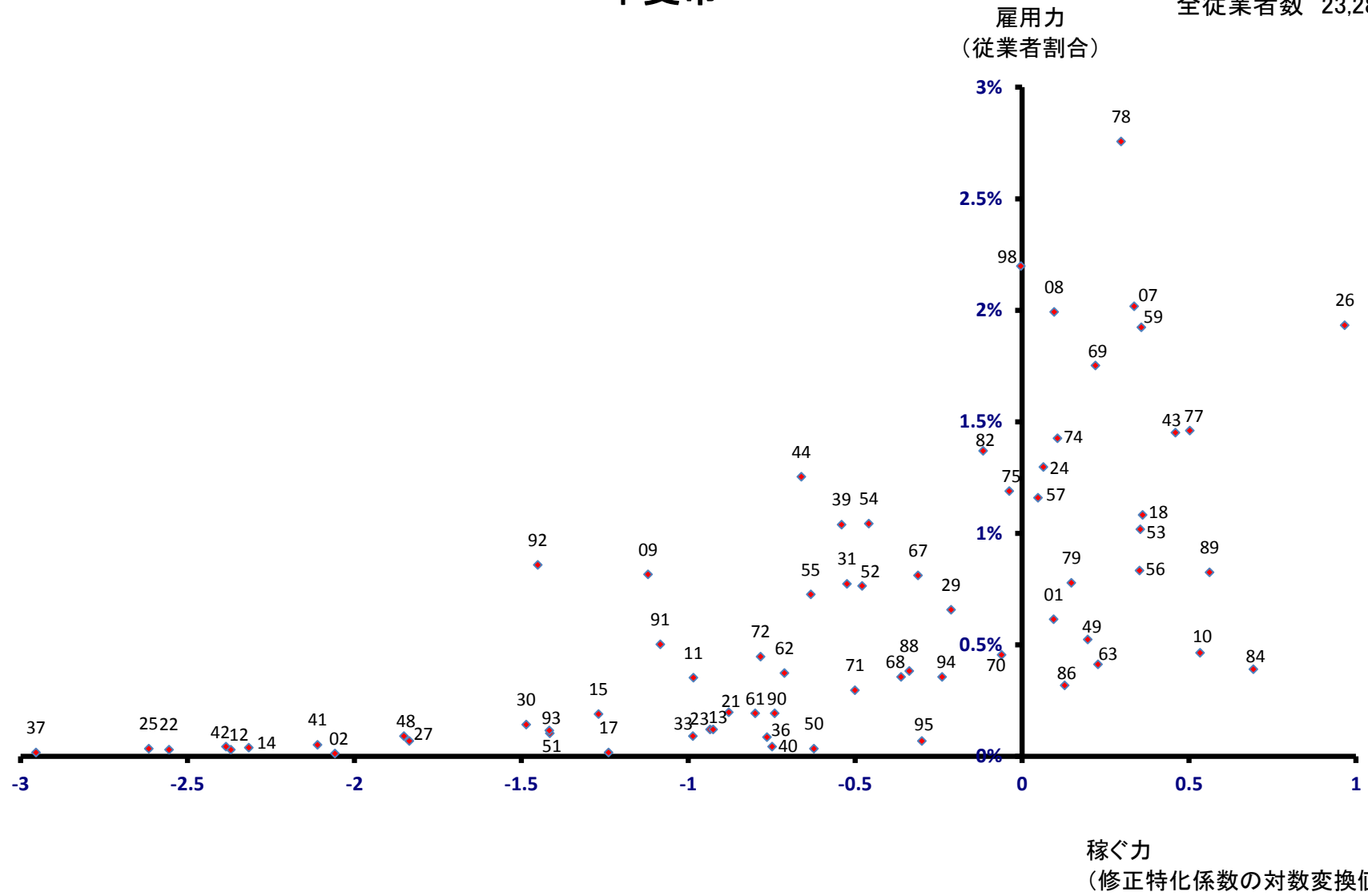

笛吹市

全従業者数 27,340 人

雇用力
(従業者割合)

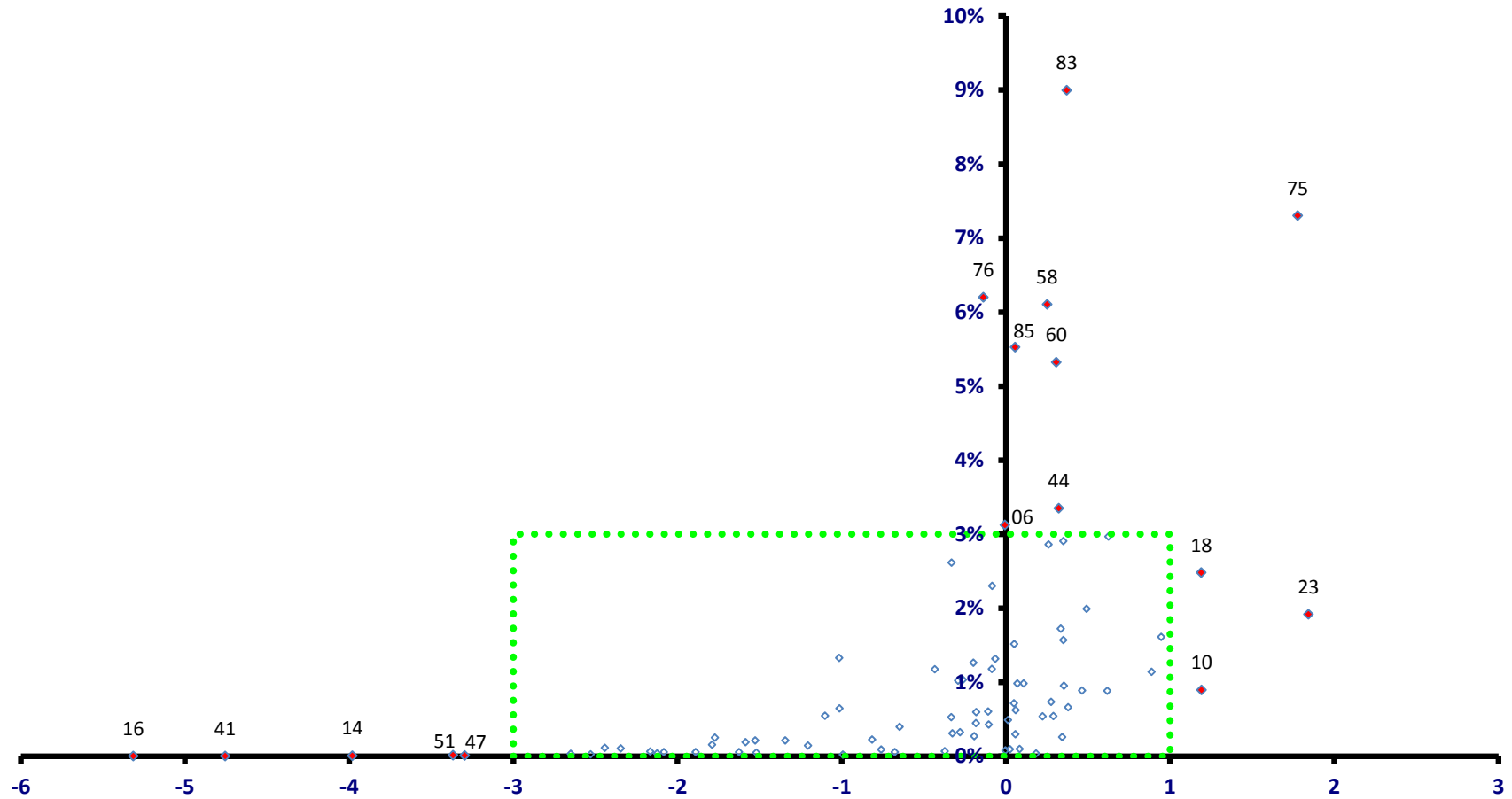

稼ぐ力
(修正特化係数の対数変換値)

笛吹市

全従業者数 27,340 人

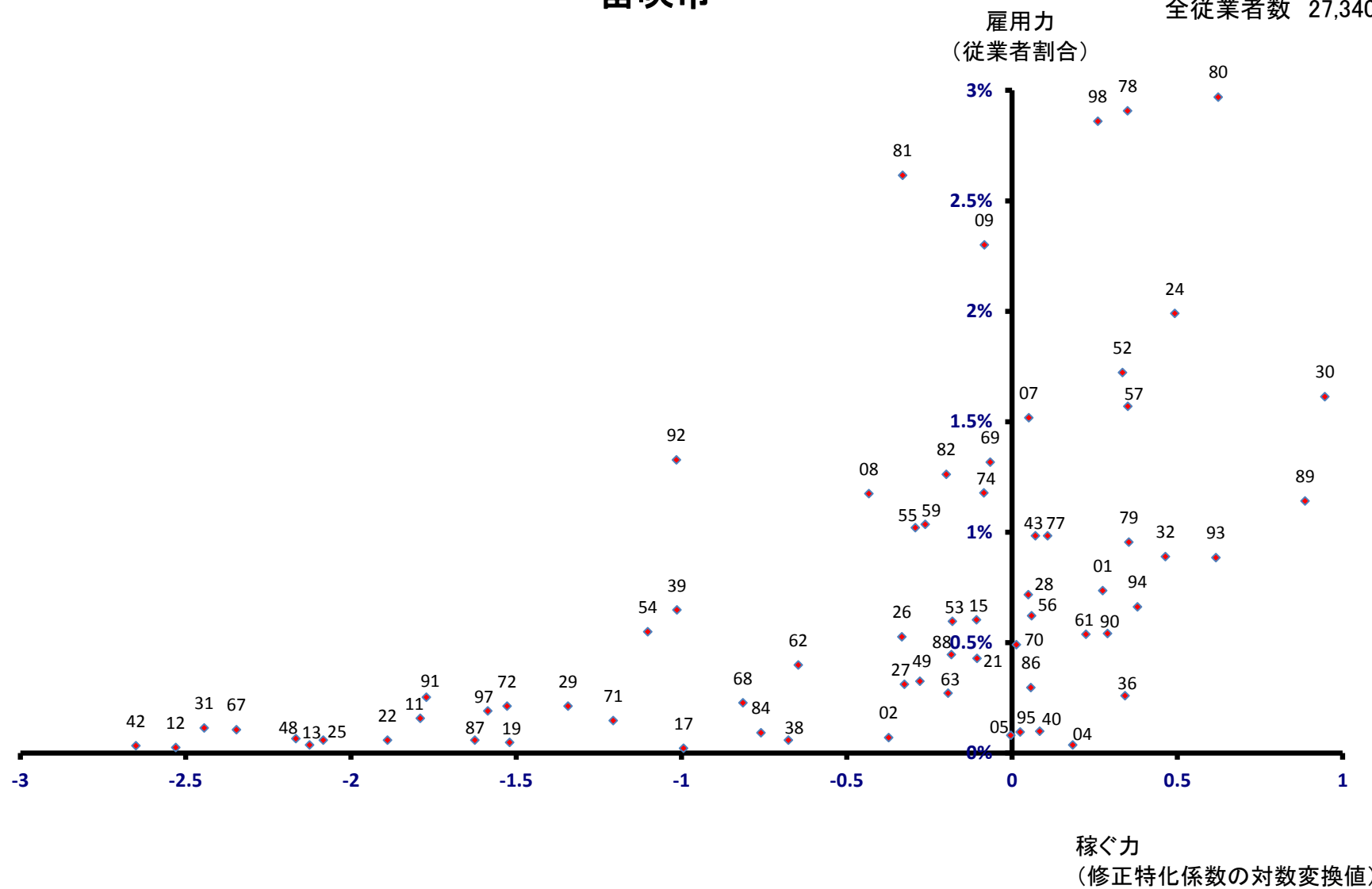

上野原市

全従業者数 10,857 人

雇用力
(従業者割合)

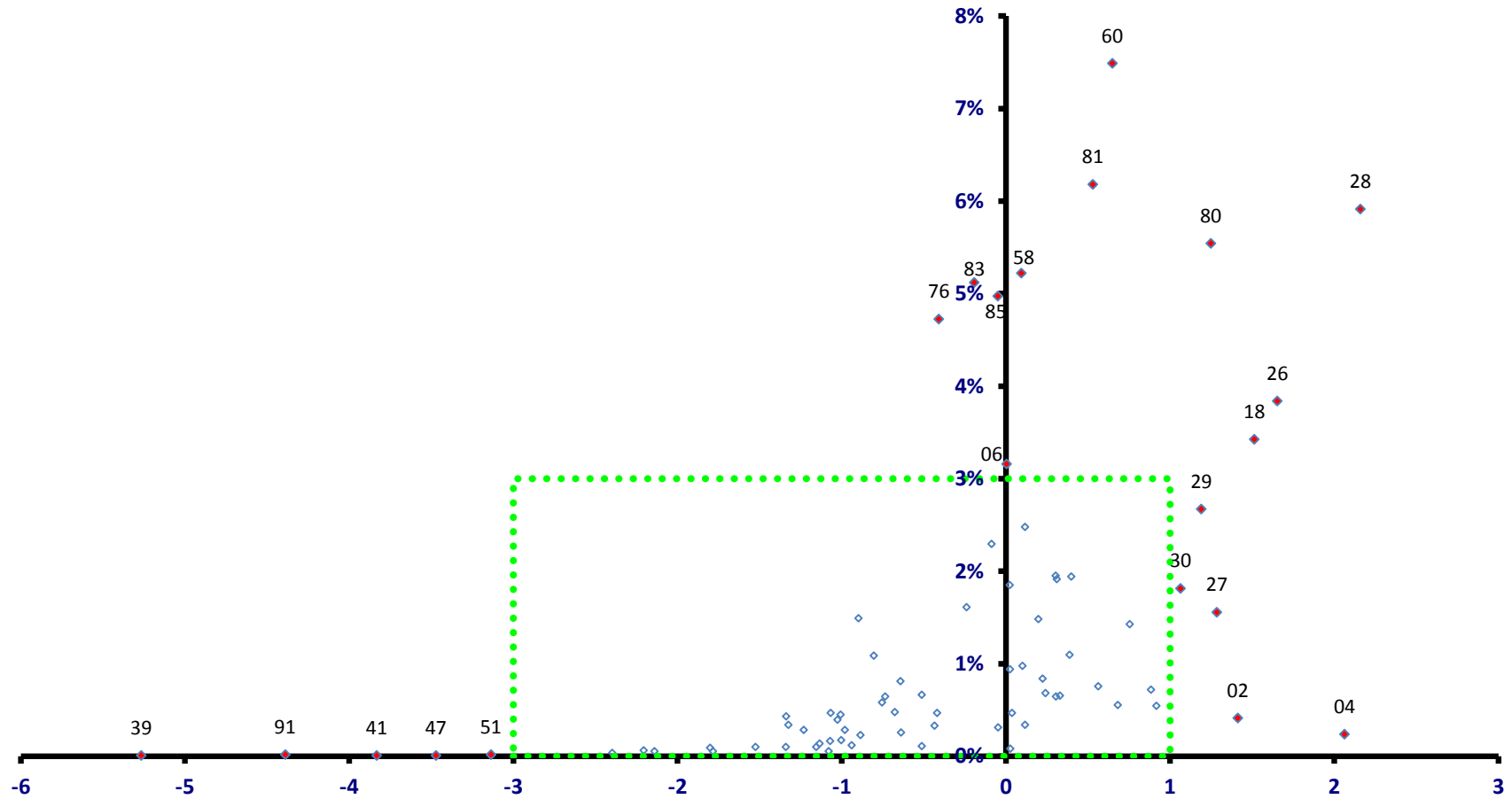

稼ぐ力
(修正特化係数の対数変換値)

上野原市

全従業者数 10,857 人

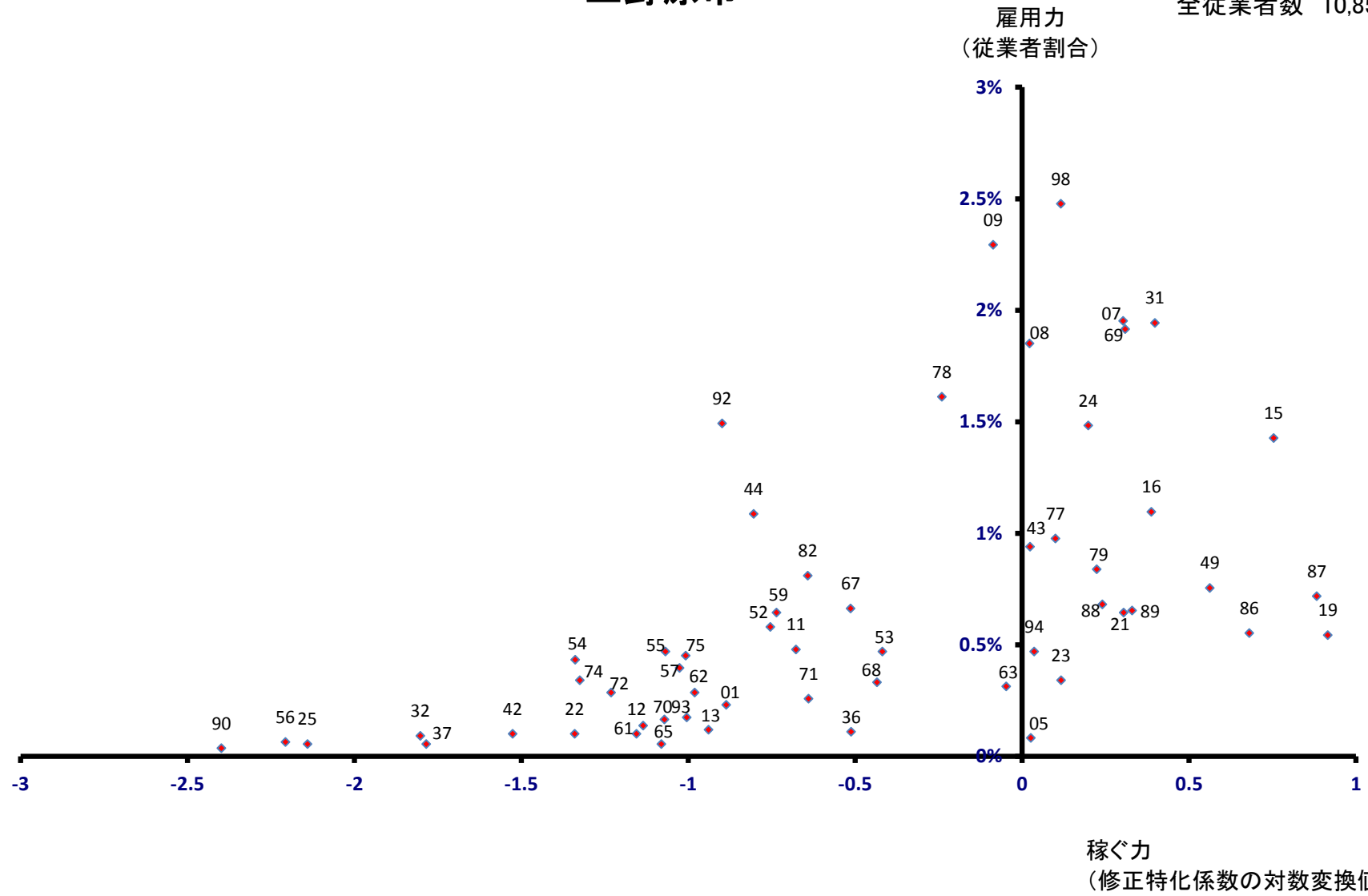

甲州市 雇用力 (従業者割合)

全従業者数 11,984 人

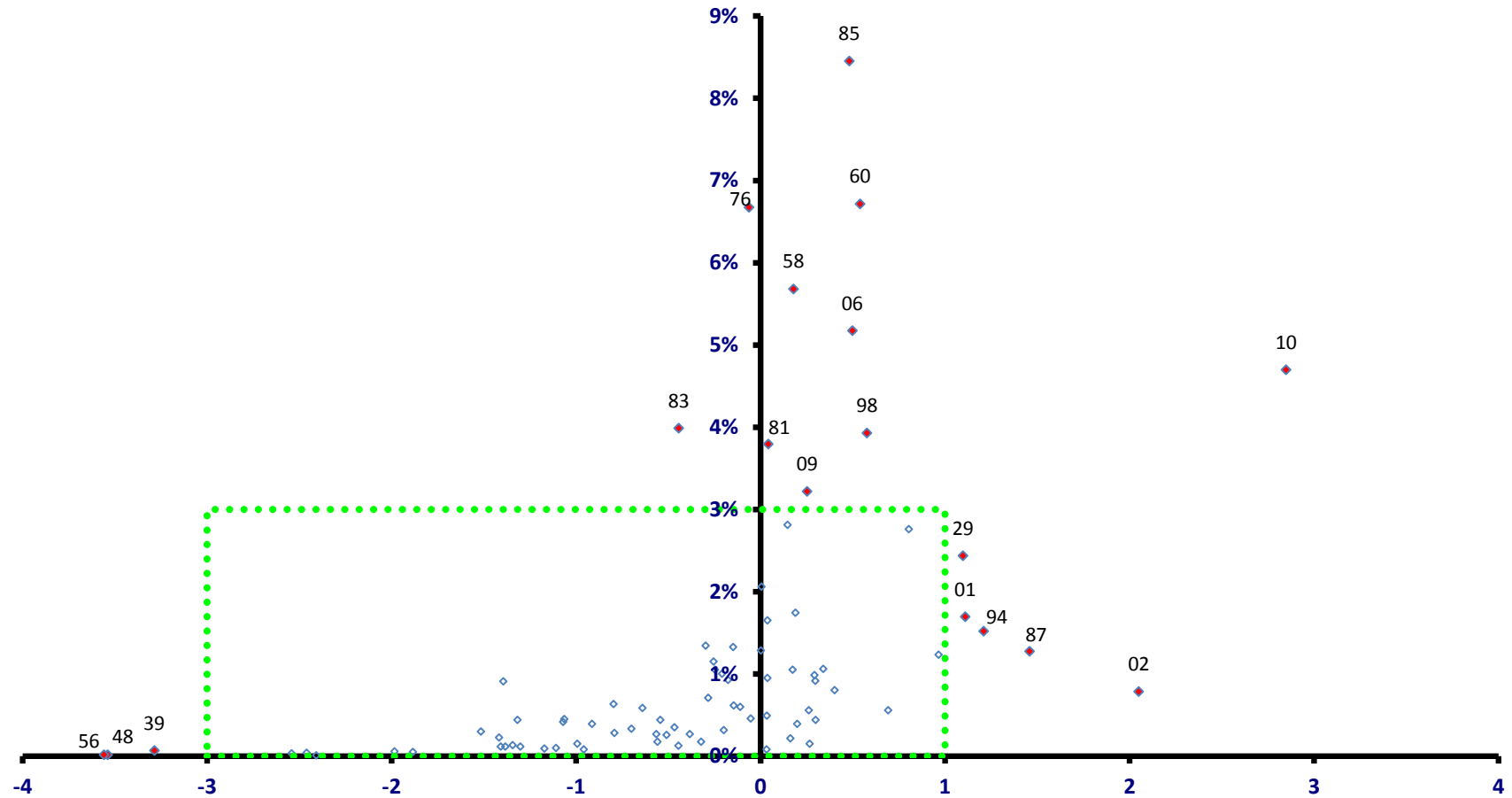

稼ぐ力
(修正特化係数の対数変換値)

甲州市

全従業者数 11,984 人

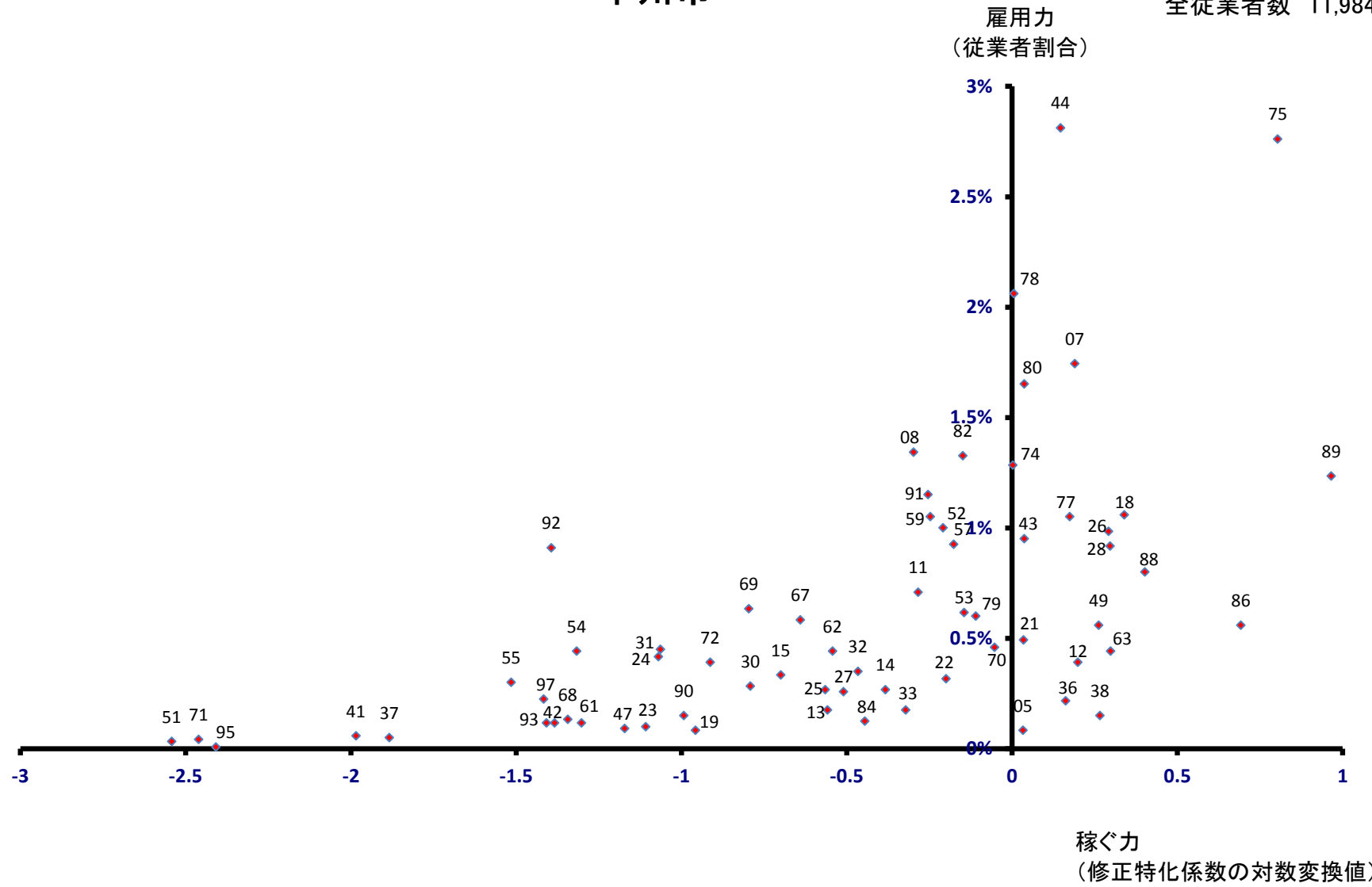

中央市

全従業者数 17,250 人

雇用力
(従業者割合)

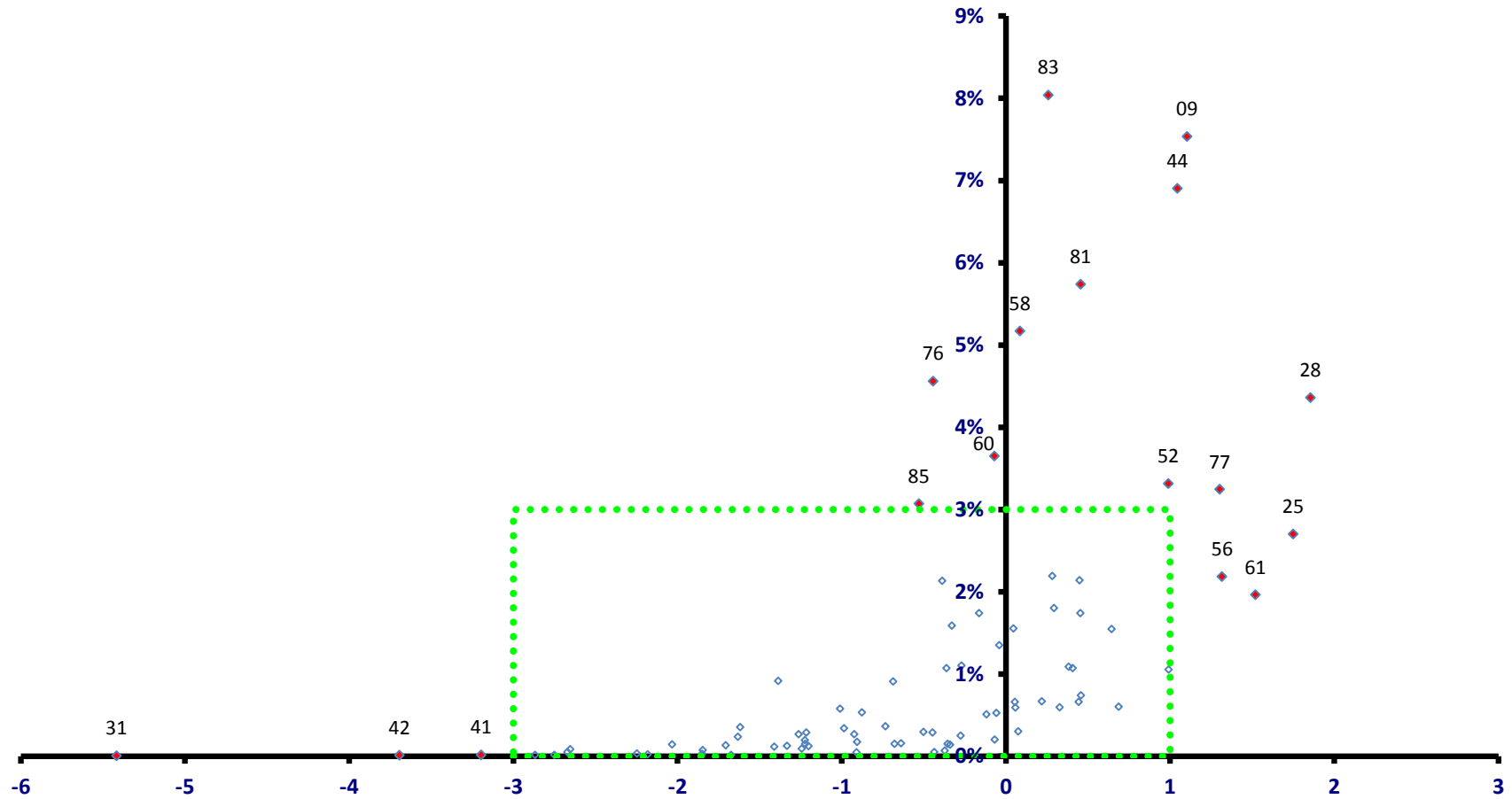

中央市

全従業者数 17,250 人

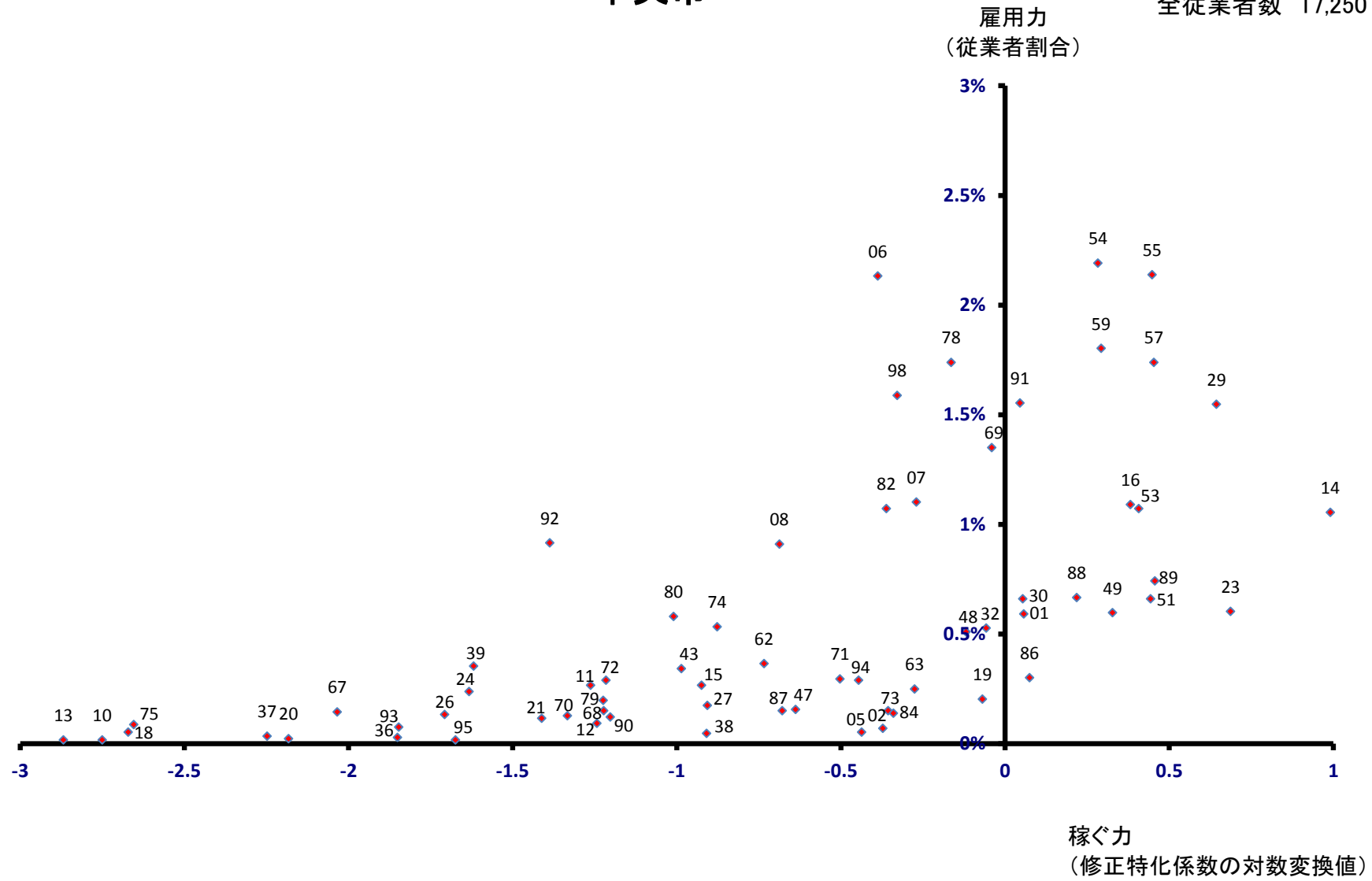

市川三郷町

全従業者数 5,933 人

雇用力
(従業者割合)

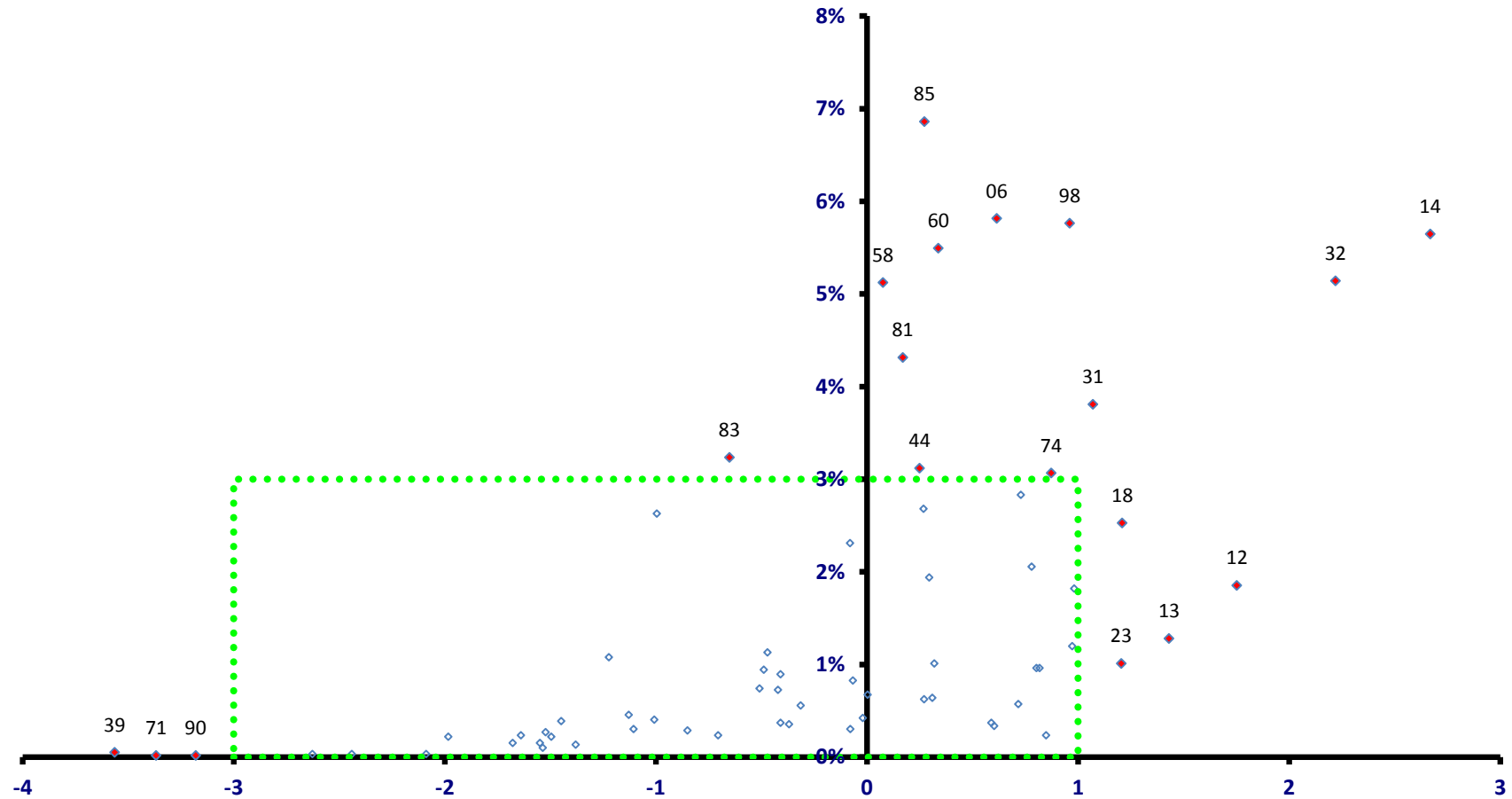

稼ぐ力
(修正特化係数の対数変換値)

市川三郷町

全従業者数 5,933 人

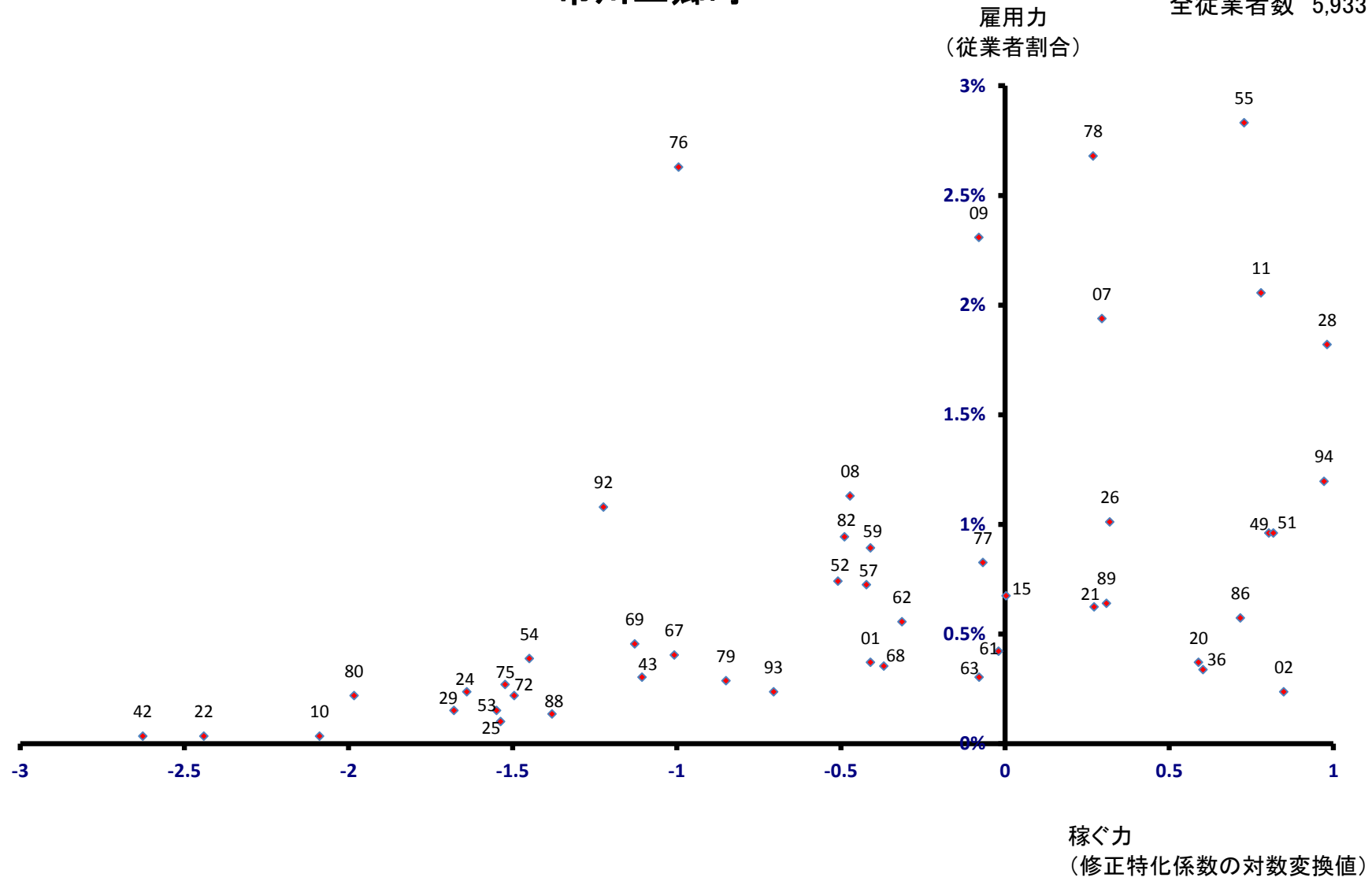

早川町

雇用力
(従業者割合)

全従業者数 716 人

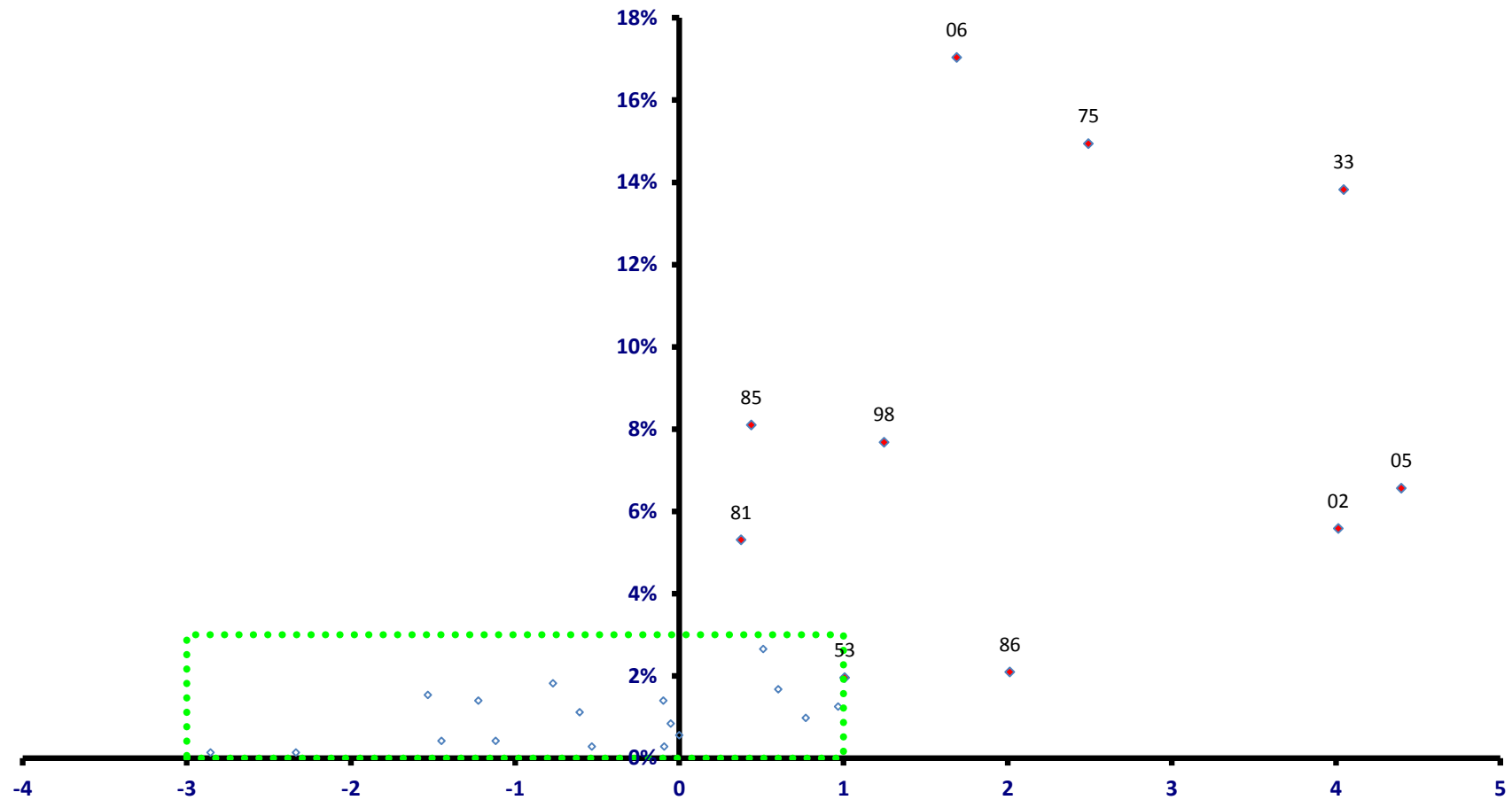

稼ぐ力
(修正特化係数の対数変換値)

早川町

全従業者数 716 人

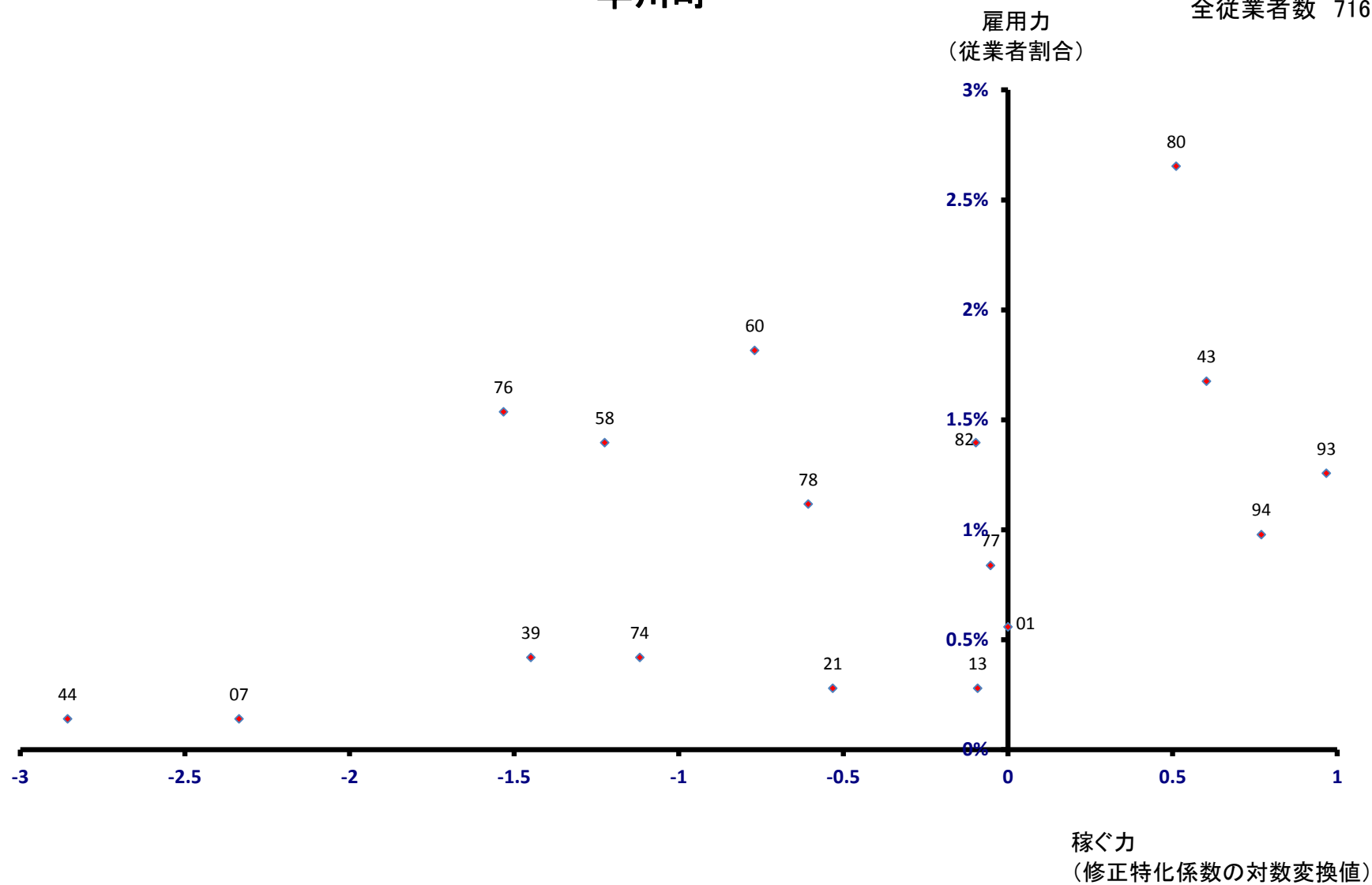

身延町

全従業員数 6,265 人

雇用力
(従業員割合)

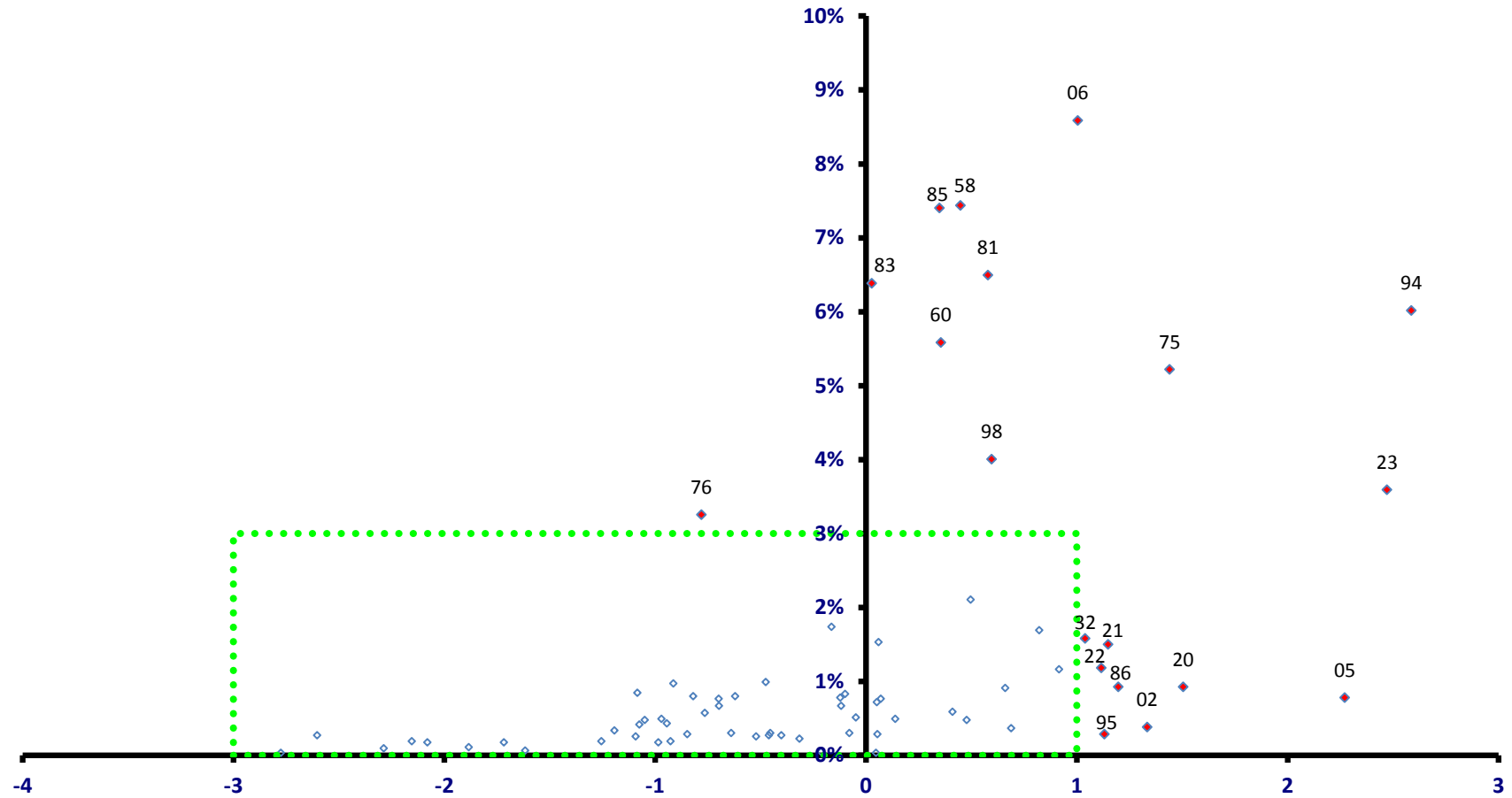

稼ぐ力
(修正特化係数の対数変換値)

身延町

全従業者数 6,265 人

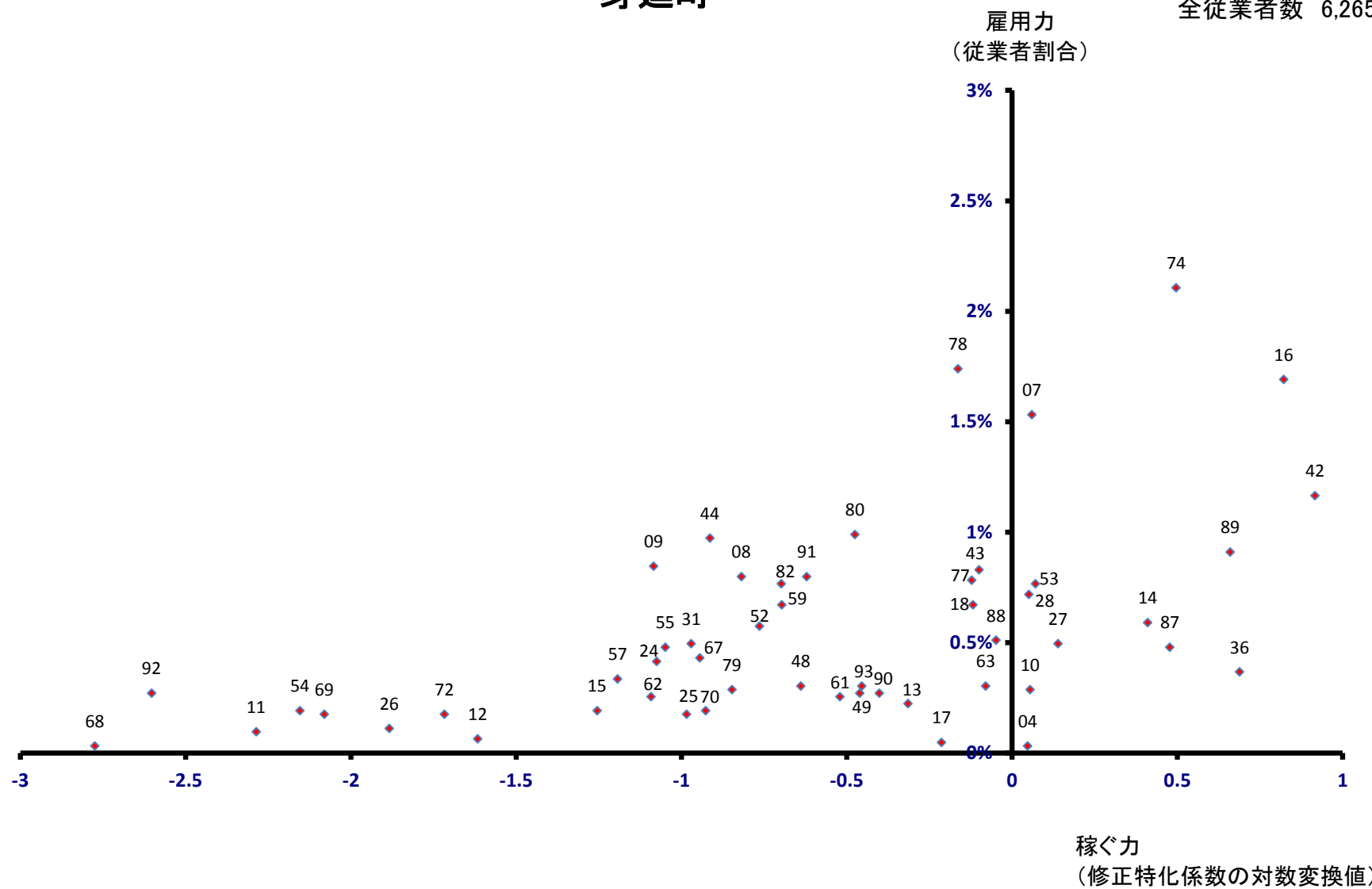

南部町 雇用力 (従業員割合)

全従業員数 3,066 人

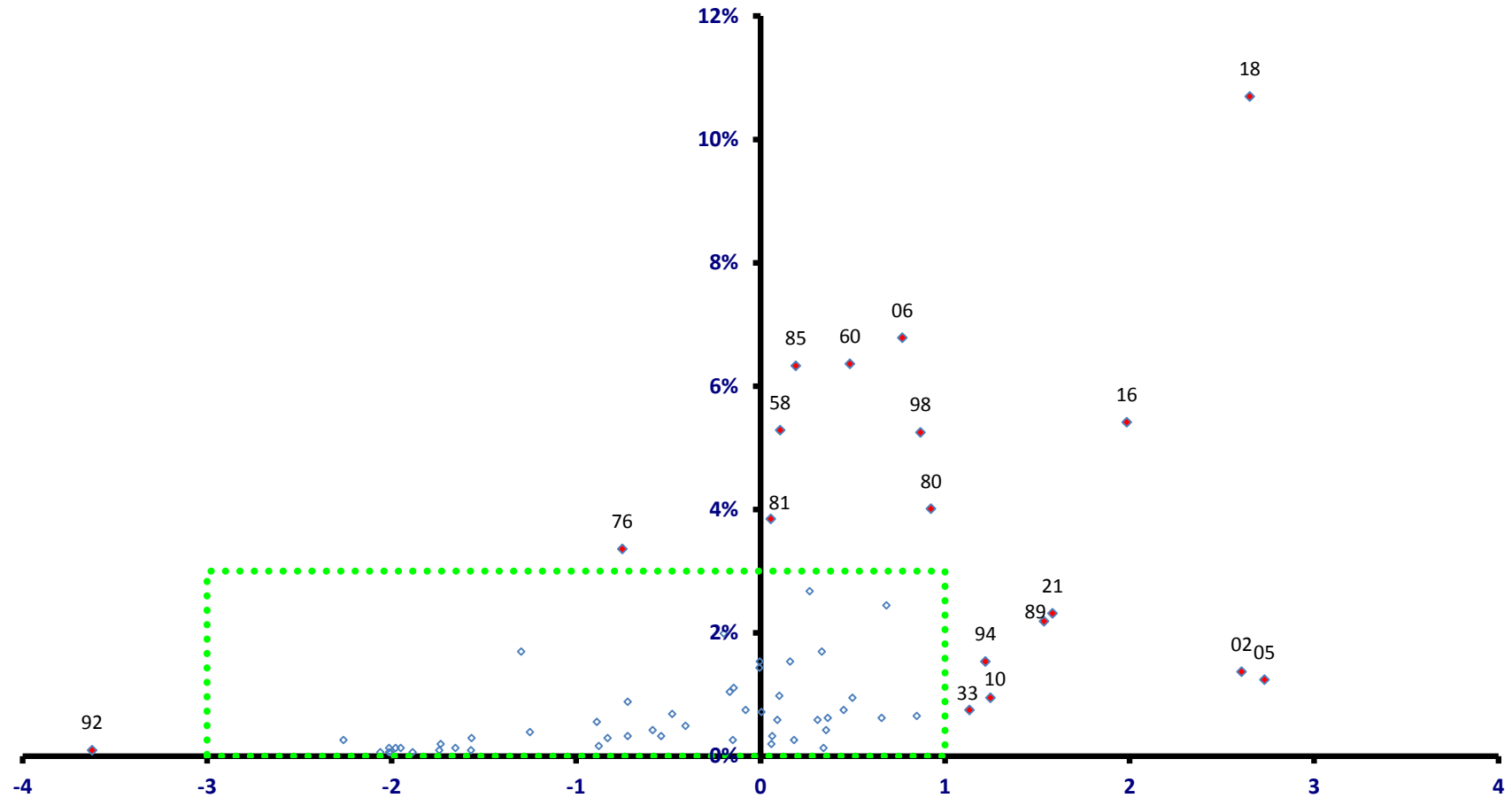

稼ぐ力
(修正特化係数の対数変換値)

南部町

全従業者数 3,066 人

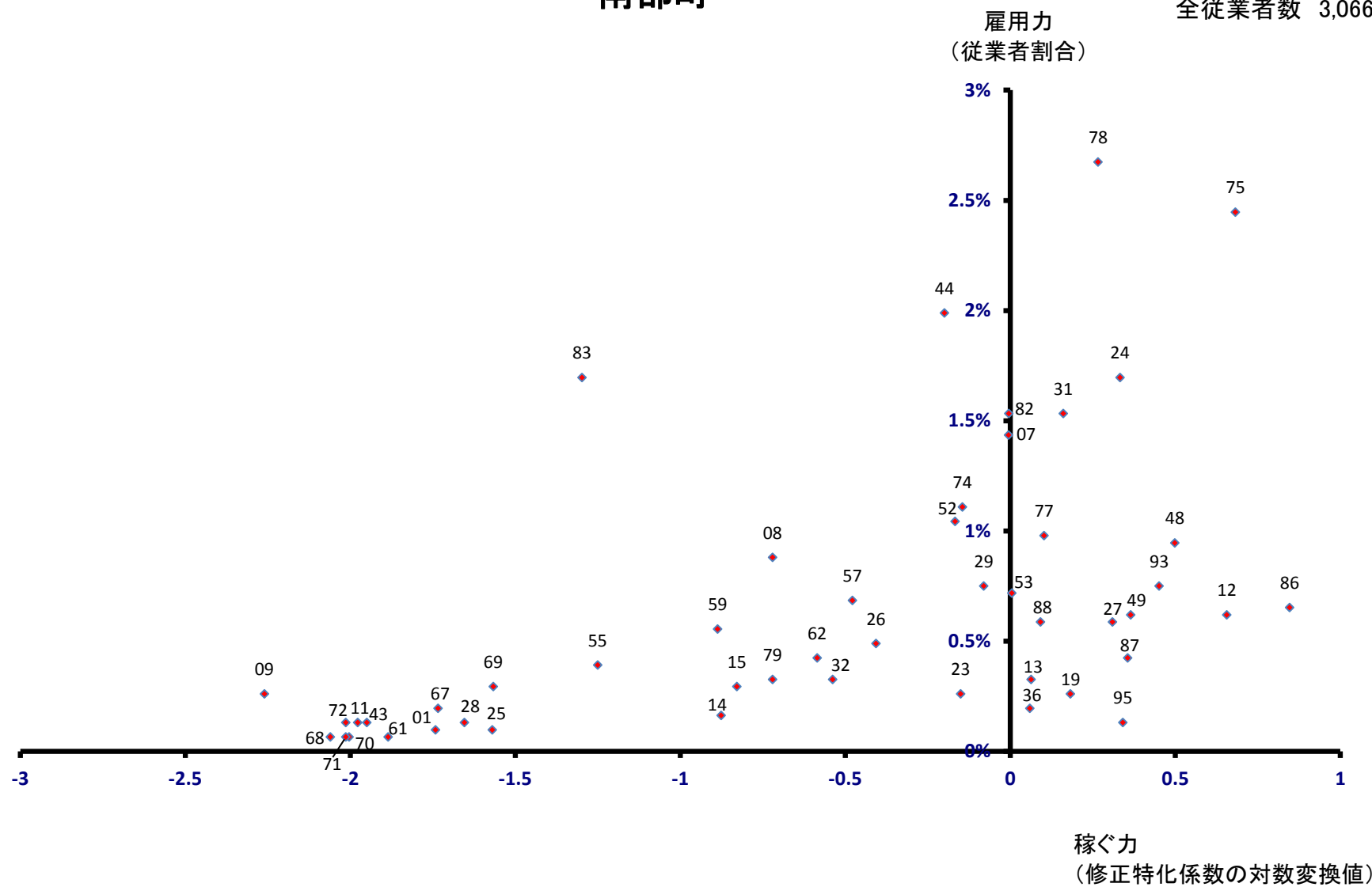

富士川町 雇用力 (従業員割合)

全従業員数 6,004 人

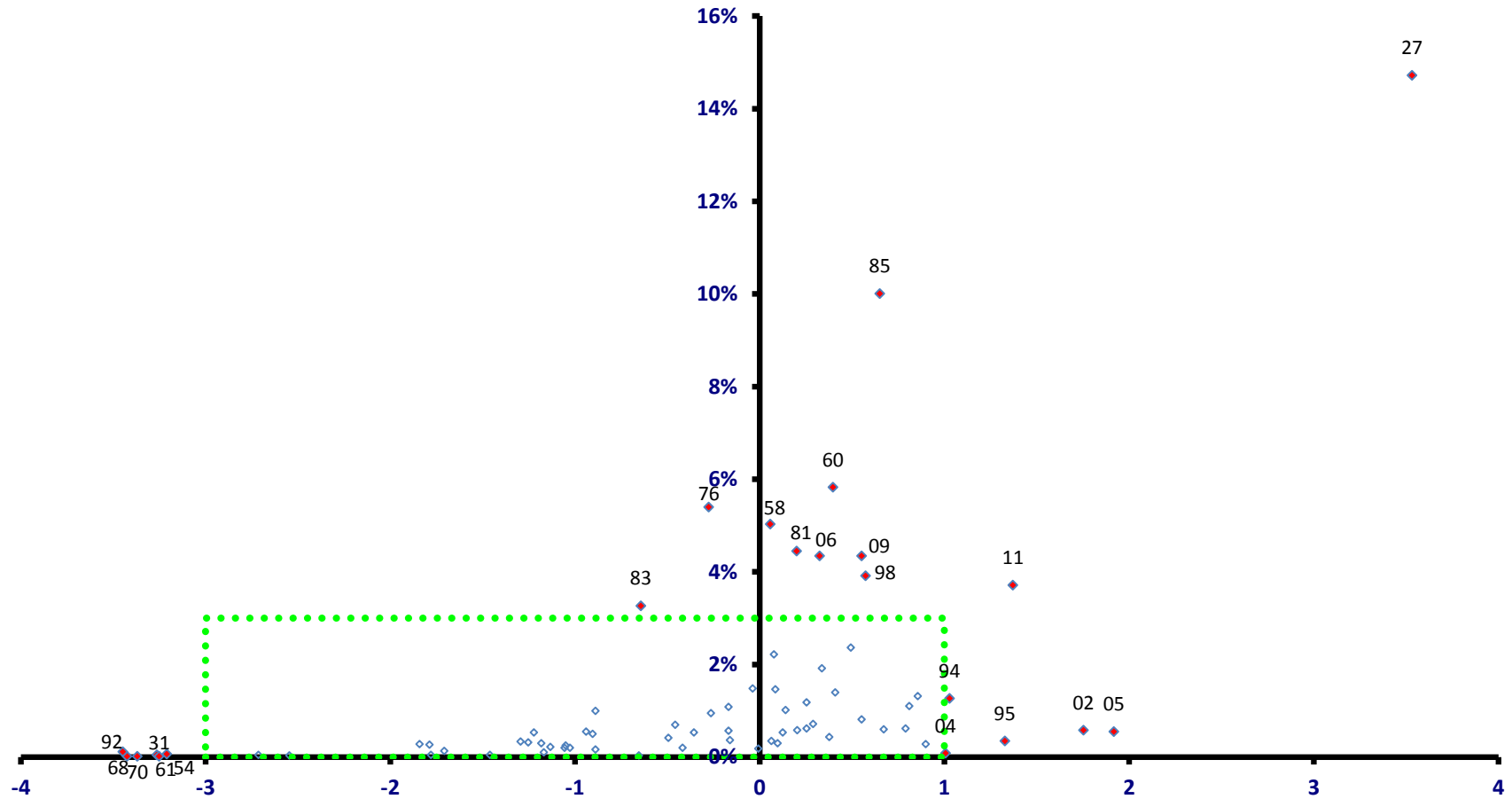

稼ぐ力
(修正特化係数の対数変換値)

富士川町

全従業者数 6,004 人

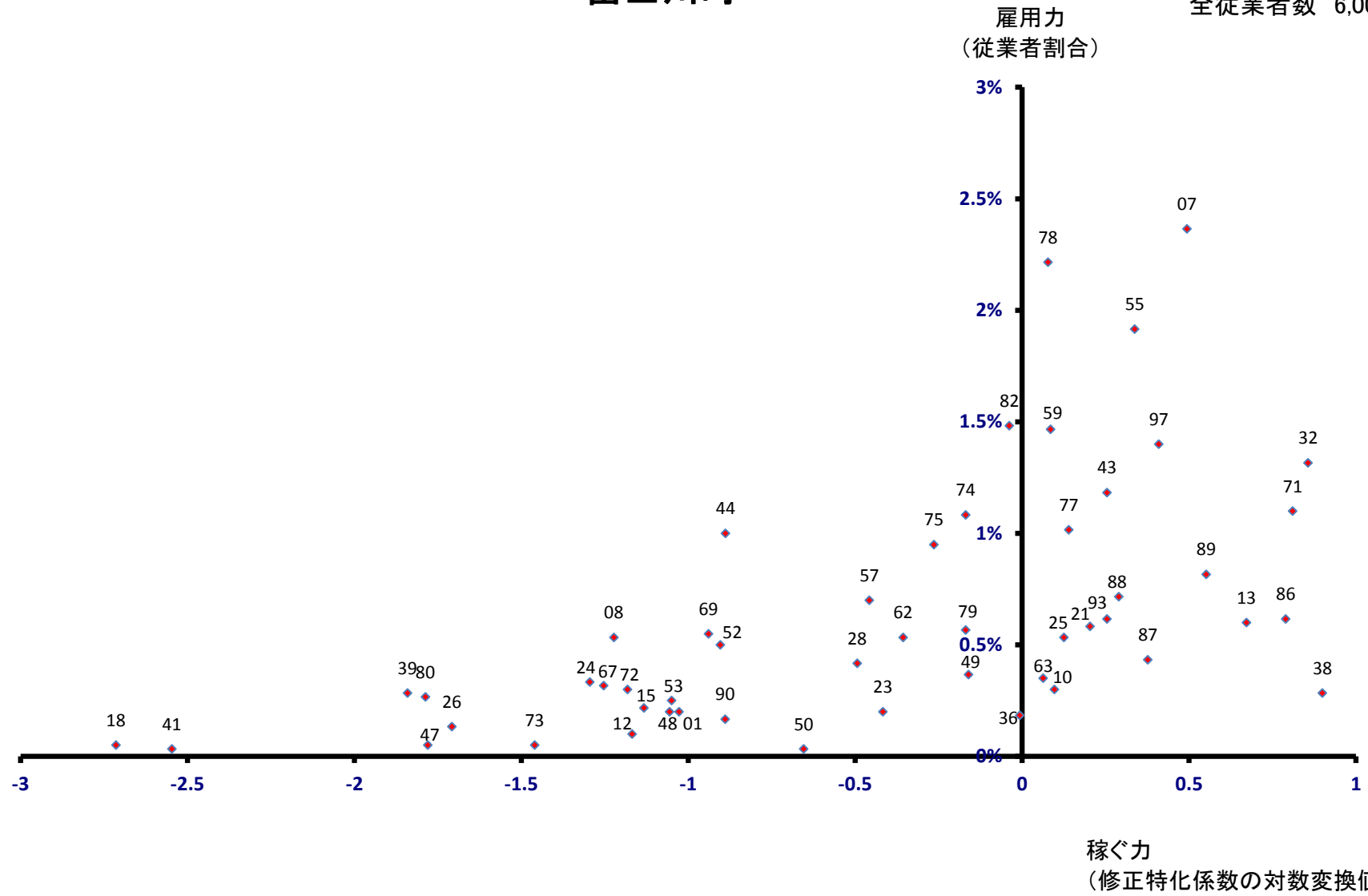

昭和町

全従業者数 17,754 人

雇用力
(従業者割合)

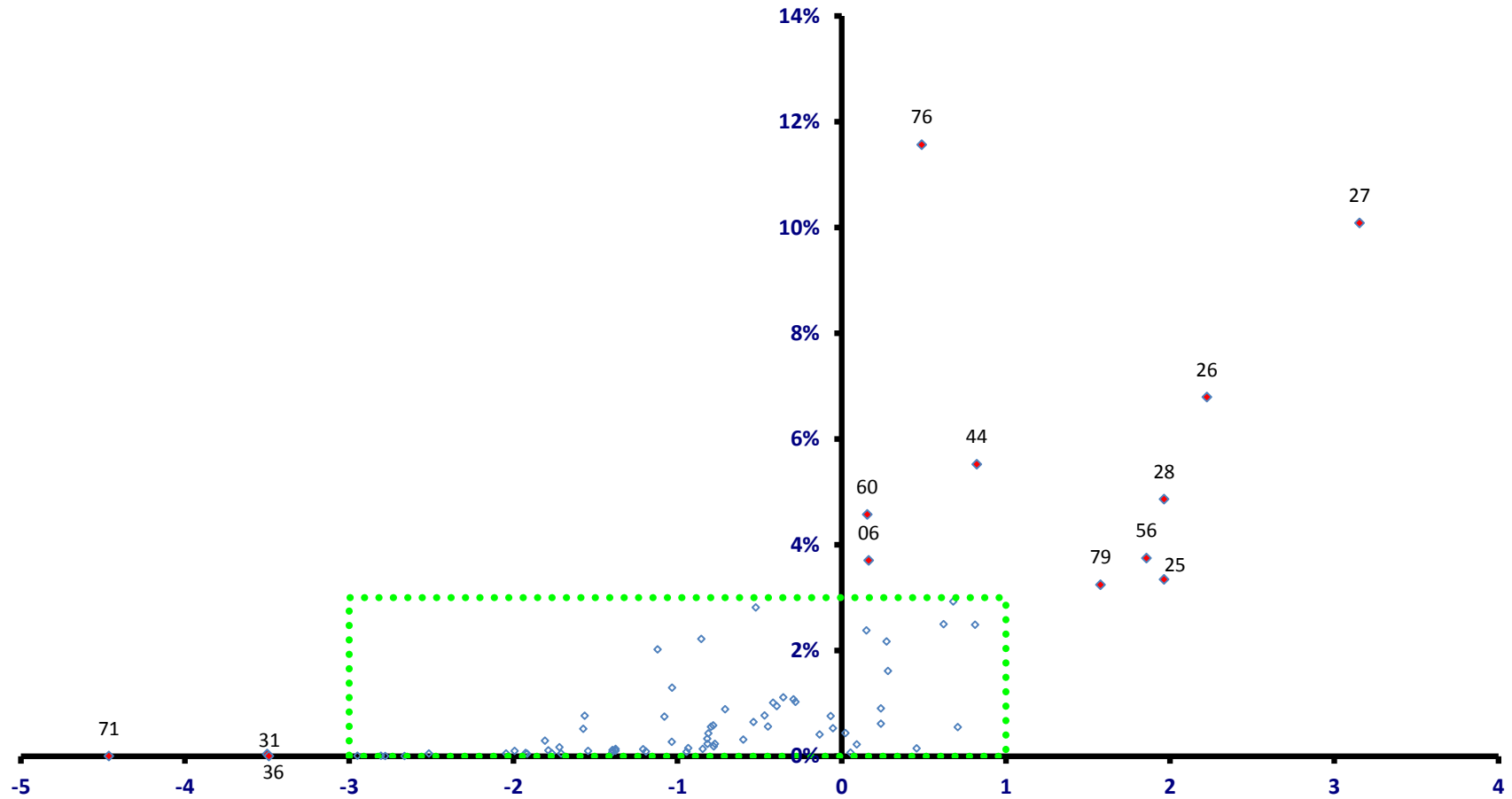

稼ぐ力
(修正特化係数の対数変換値)

昭和町

全従業者数 17,754 人

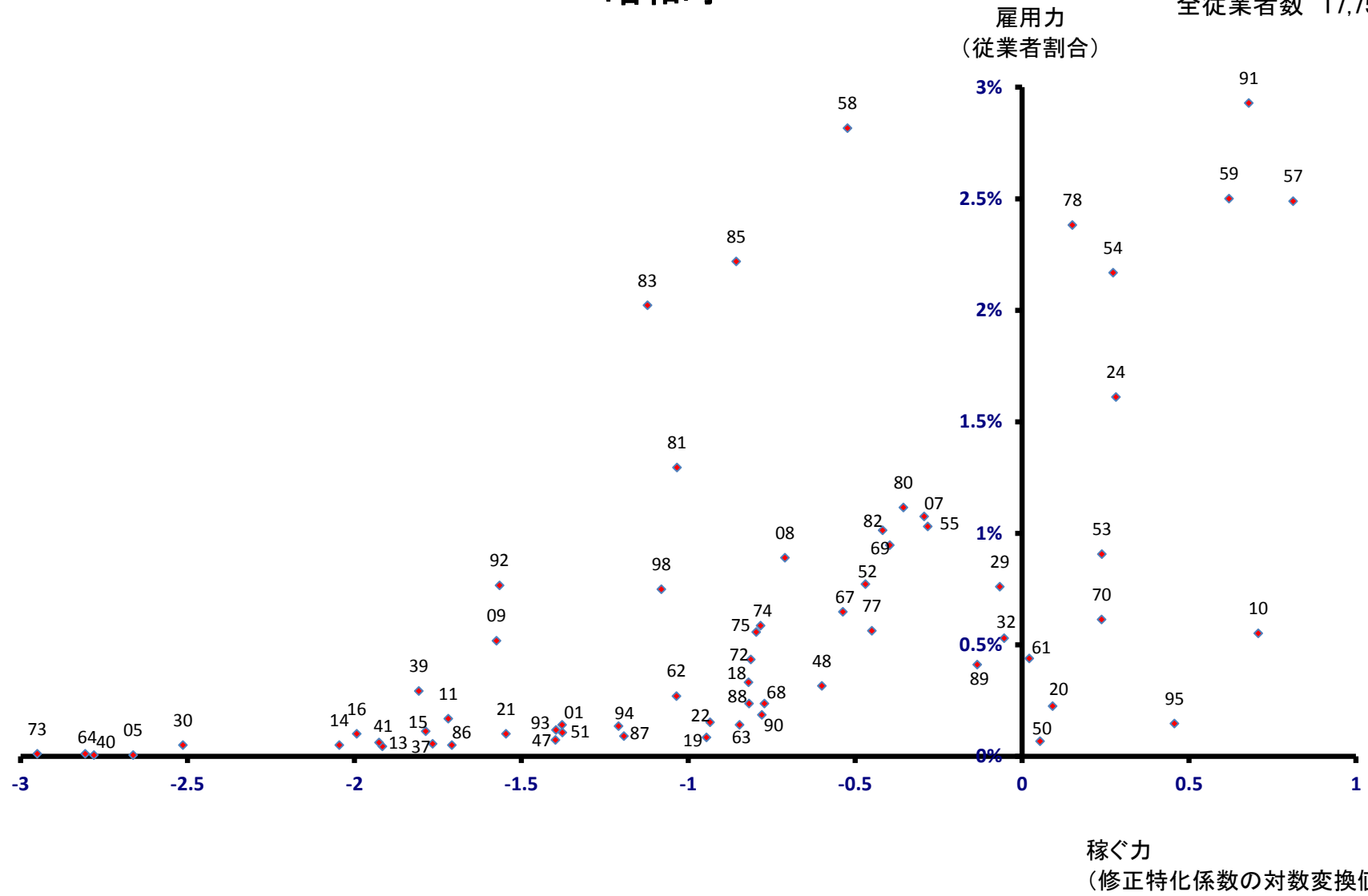

道志村

雇用力
(従業員割合)

全従業員数 783 人

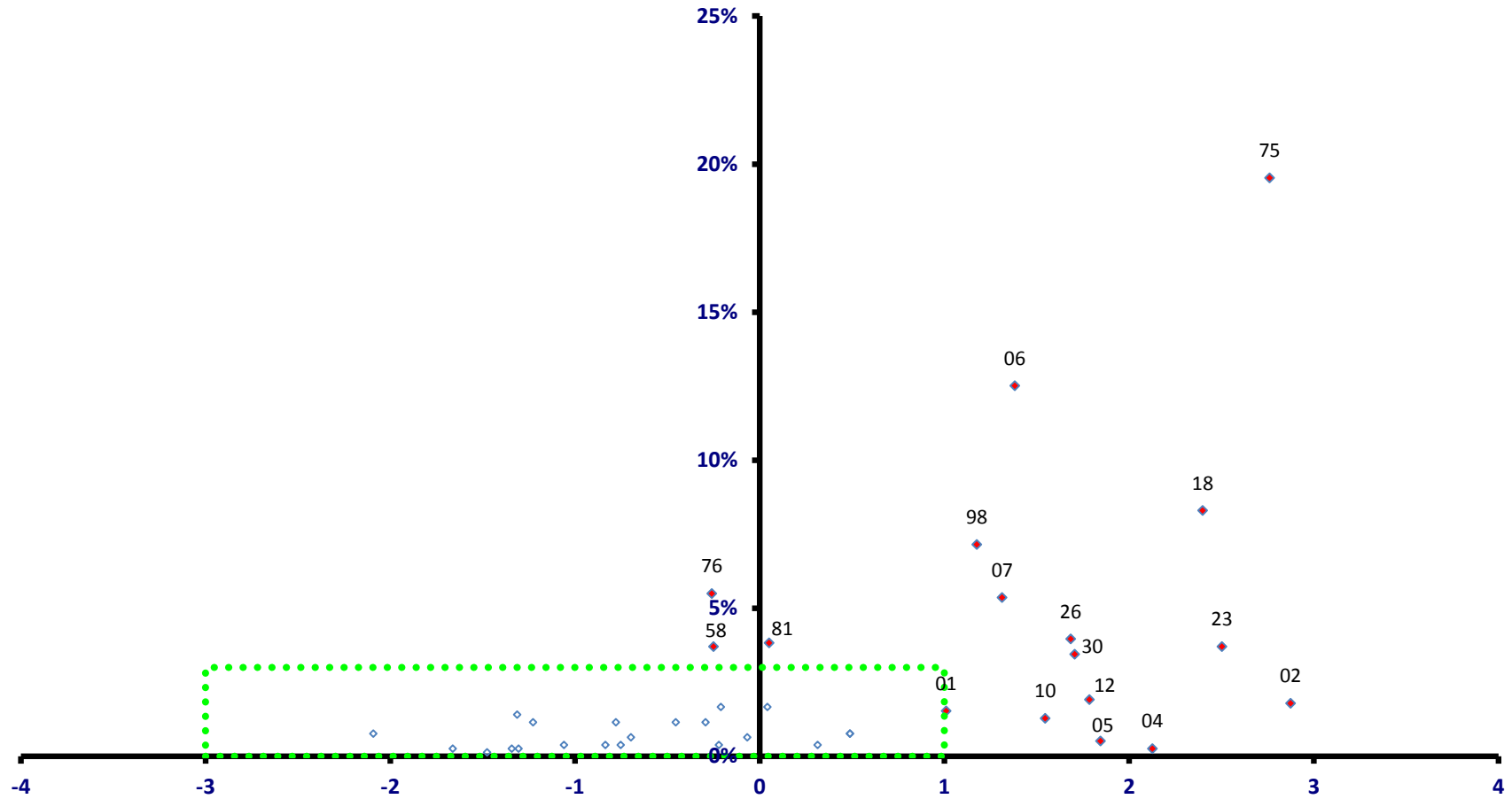

稼ぐ力
(修正特化係数の対数変換値)

道志村

全従業者数 783 人

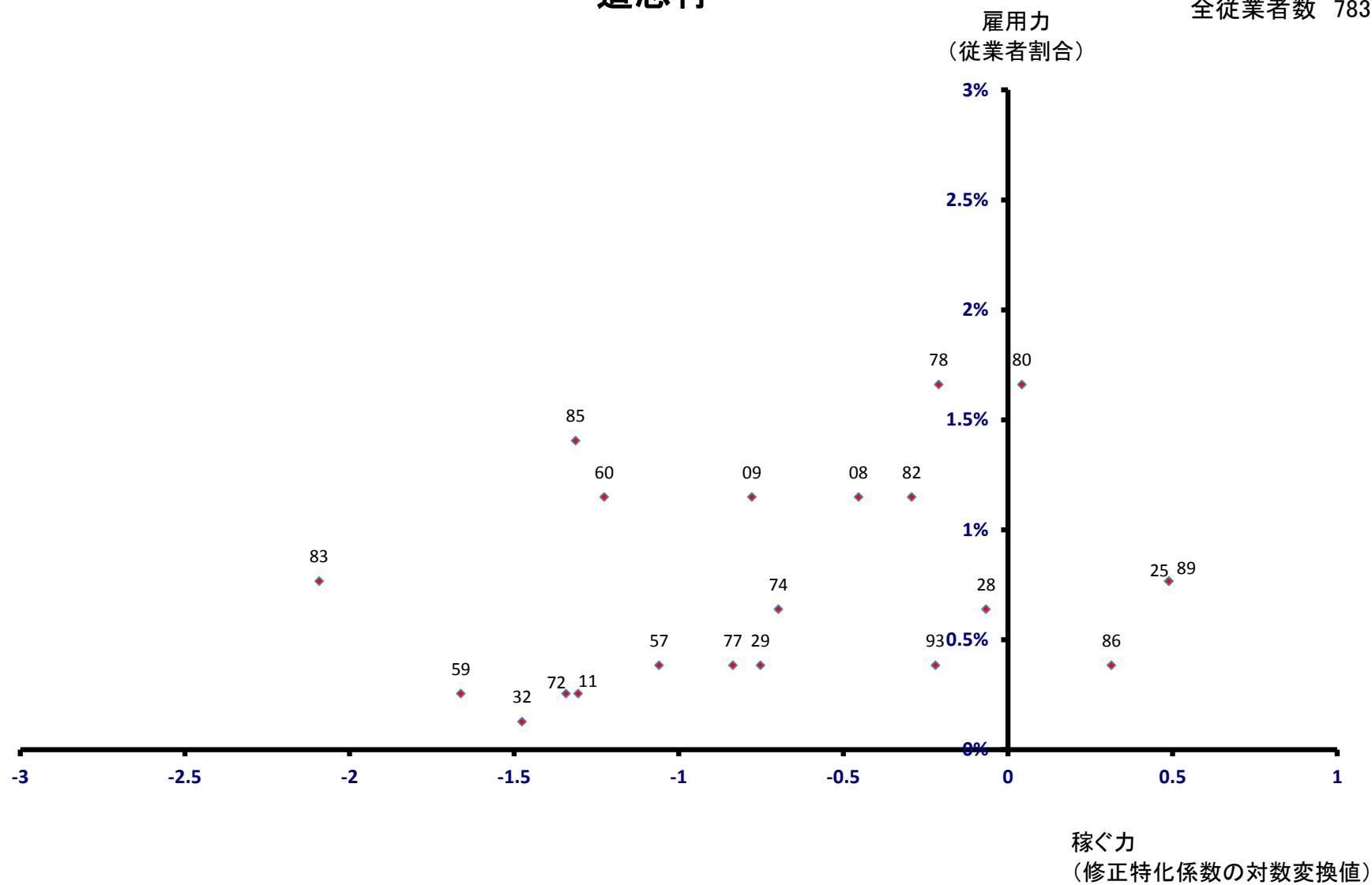

西桂町

全従業者数 1,327 人

雇用力
(従業者割合)

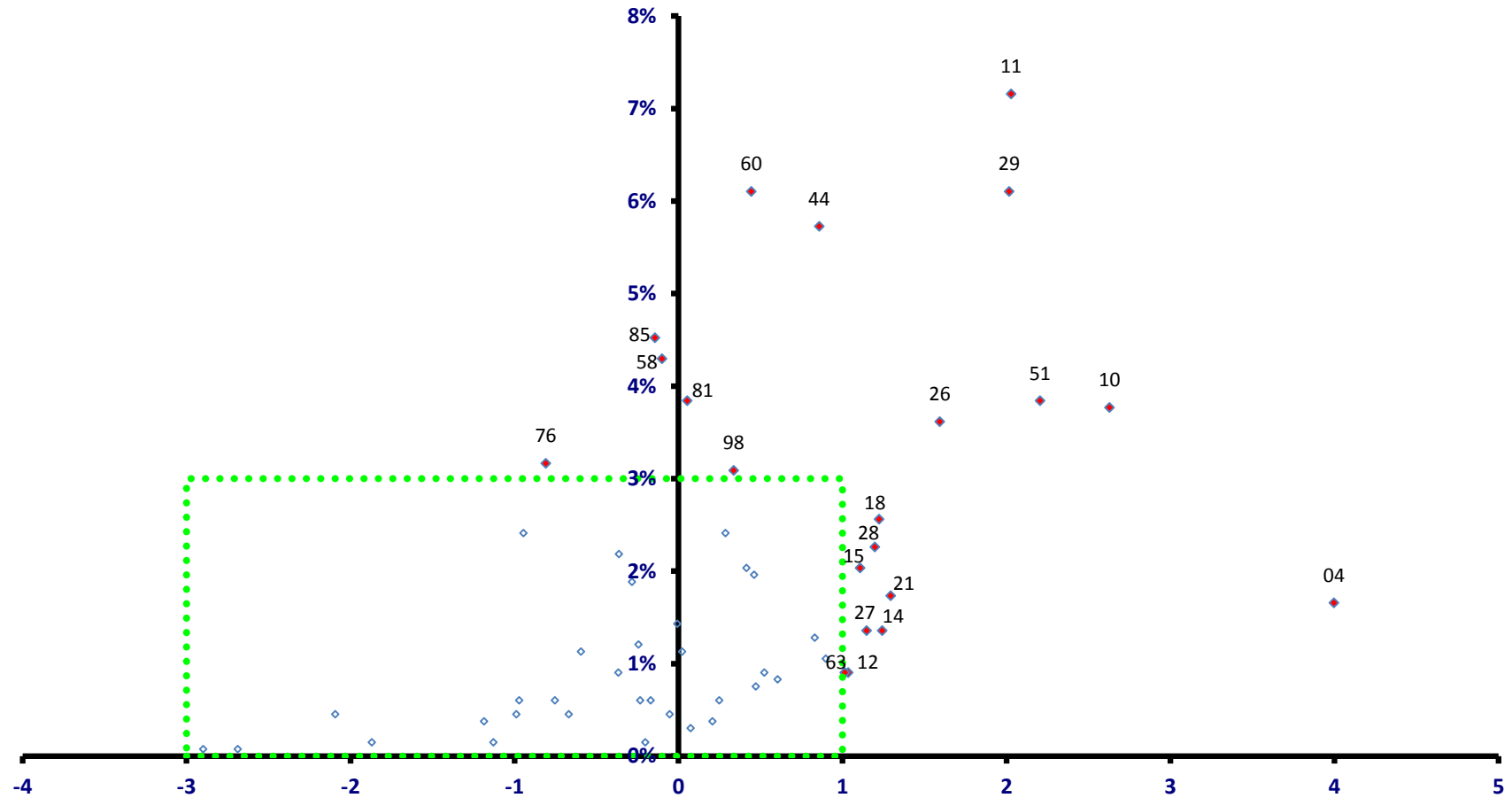

稼ぐ力
(修正特化係数の対数変換値)

西桂町

全従業者数 1,327 人

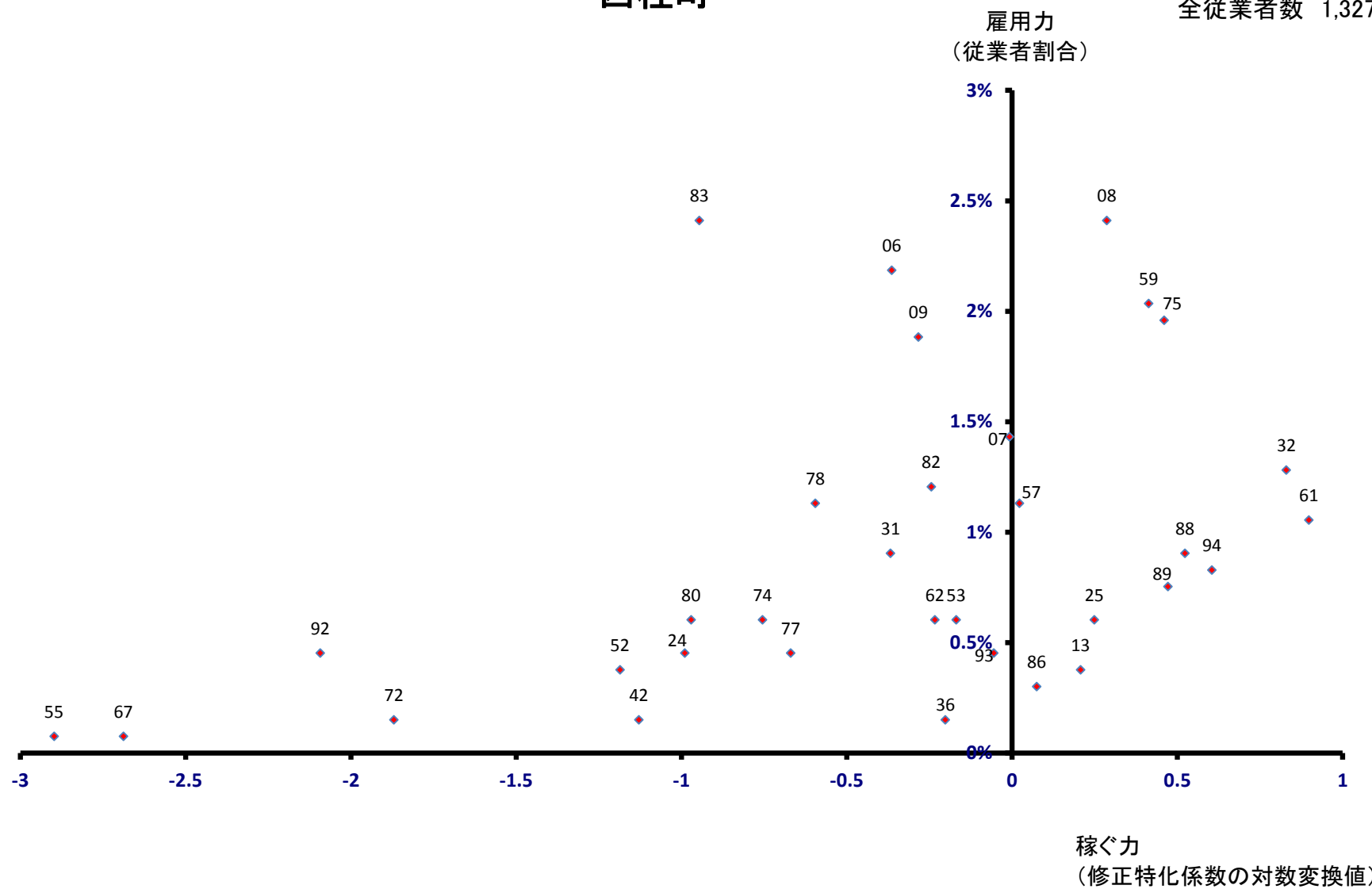

忍野村

雇用力
(従業者割合)

全従業者数 6,334 人

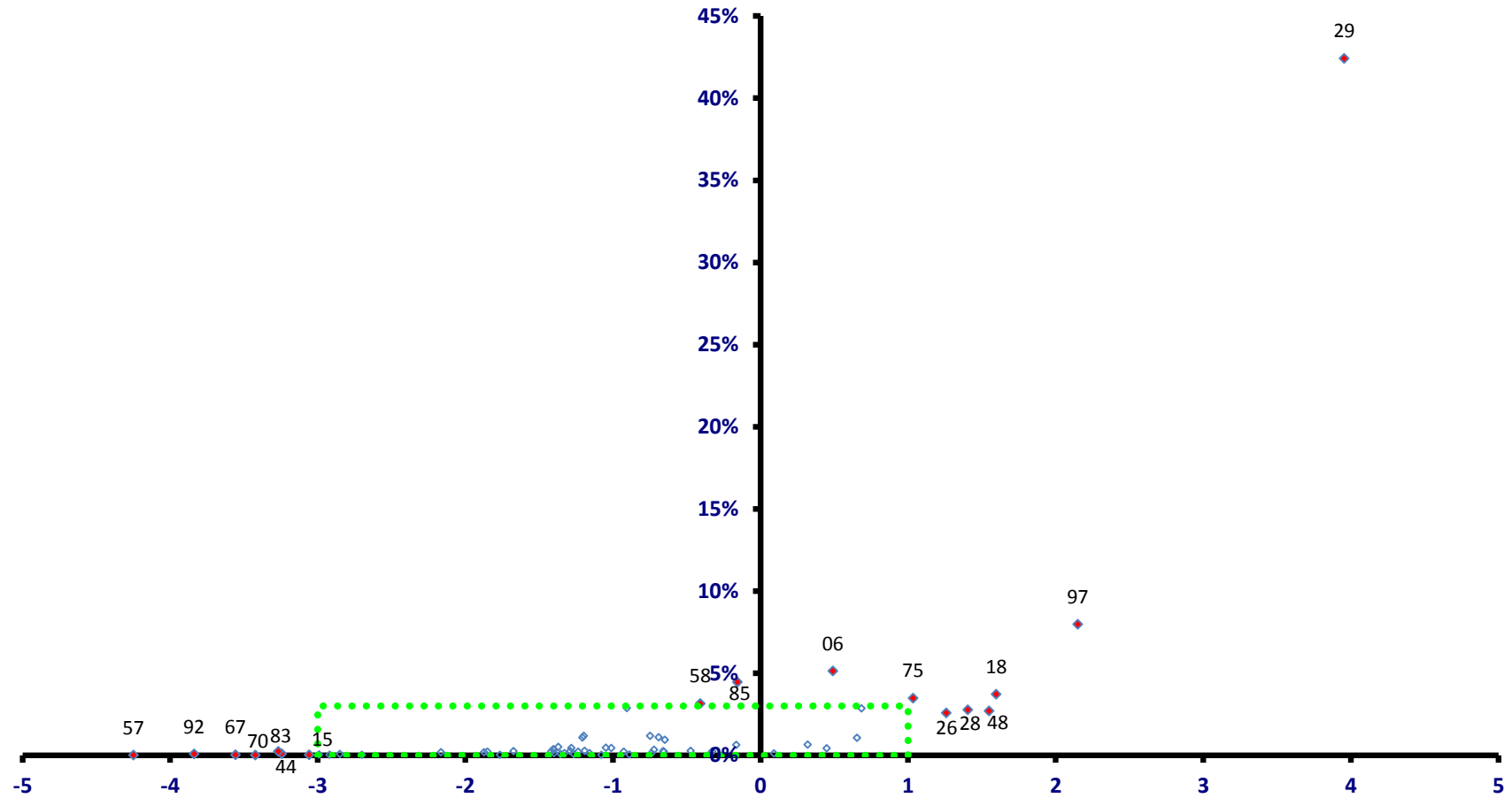

稼ぐ力
(修正特化係数の対数変換値)

忍野村

全従業者数 6,334 人

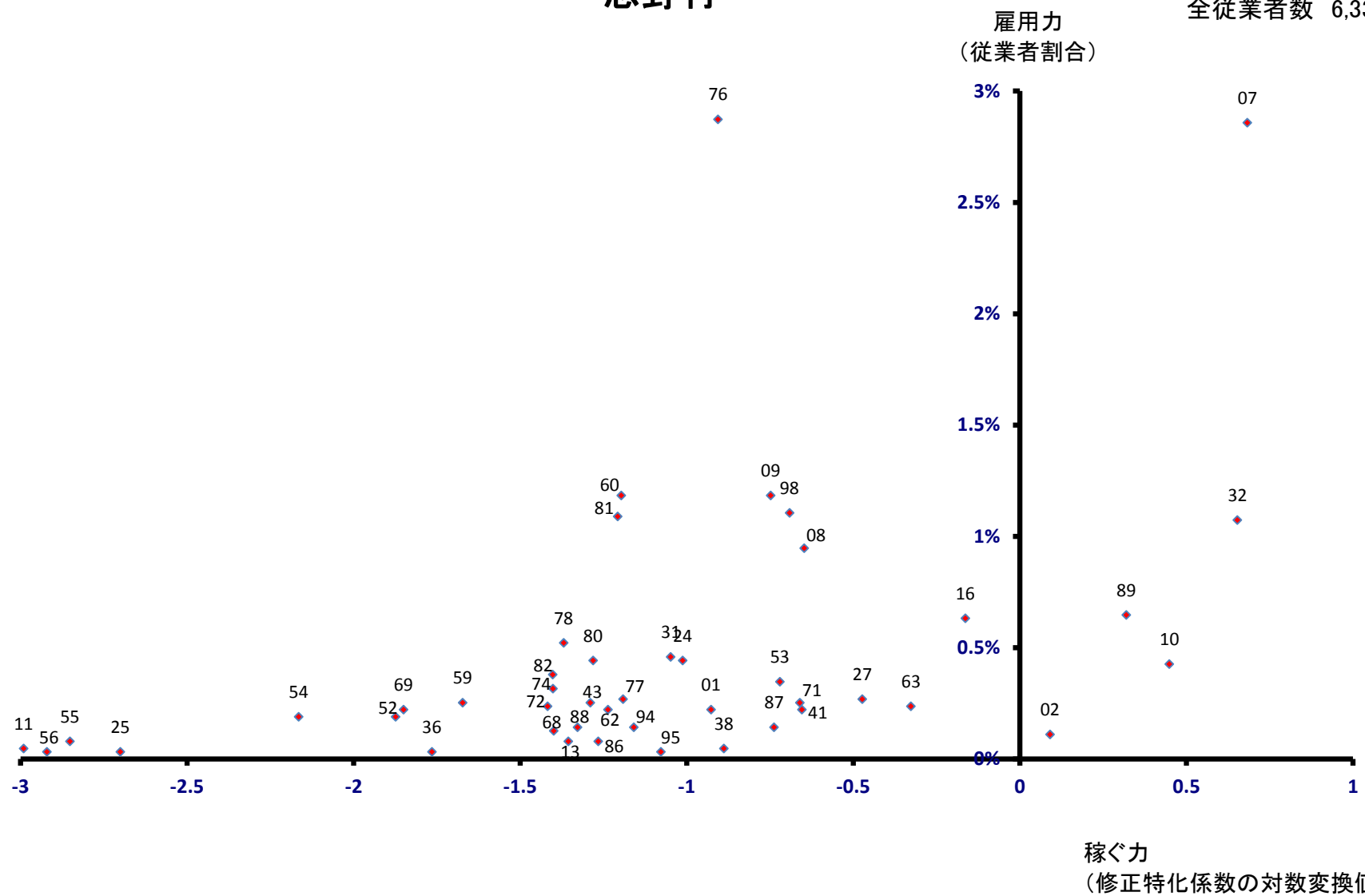

山中湖村 雇用力 (従業員割合)

全従業員数 3,806 人

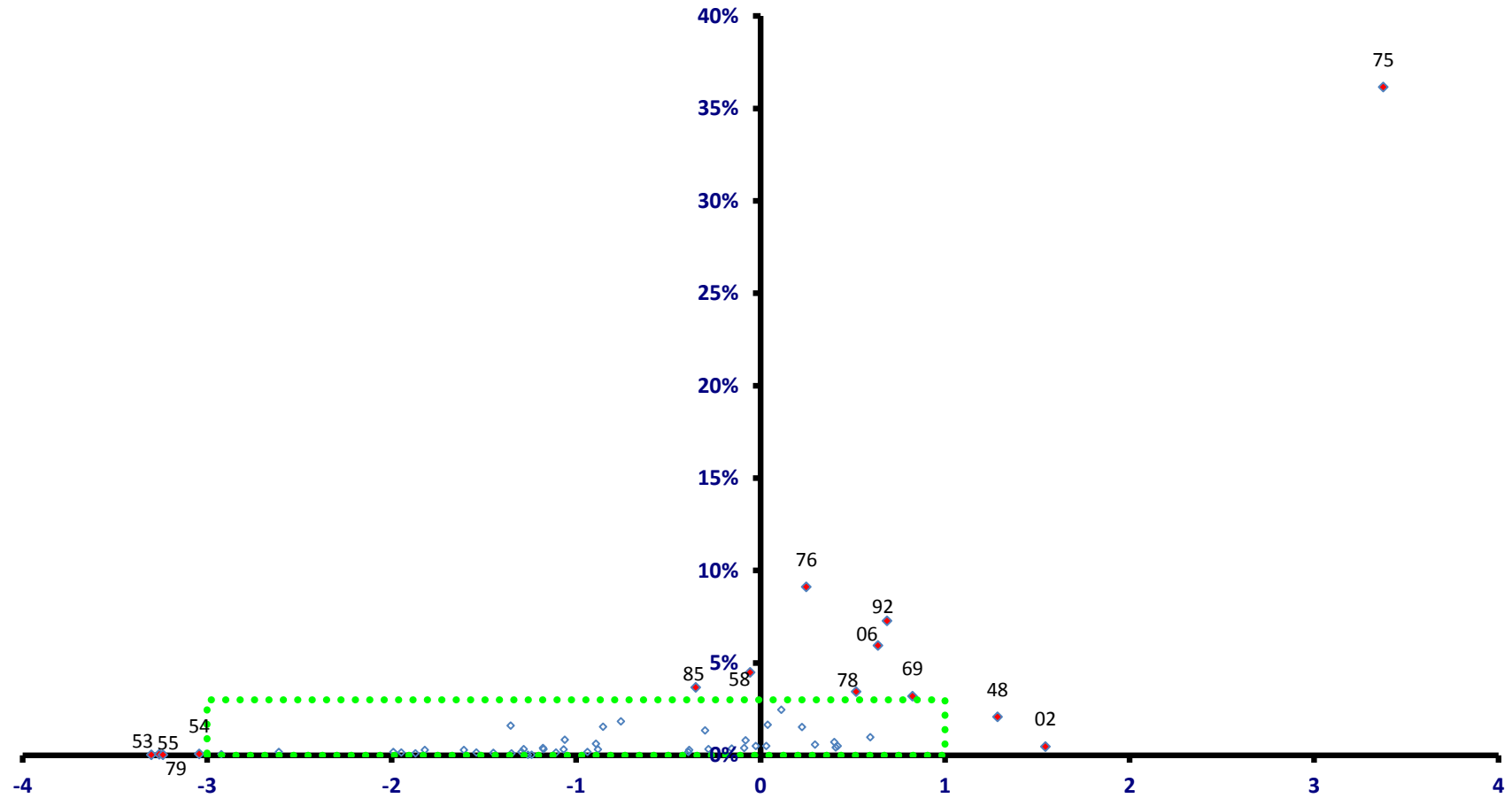

稼ぐ力
(修正特化係数の対数変換値)

山中湖村

全従業者数 3,806 人

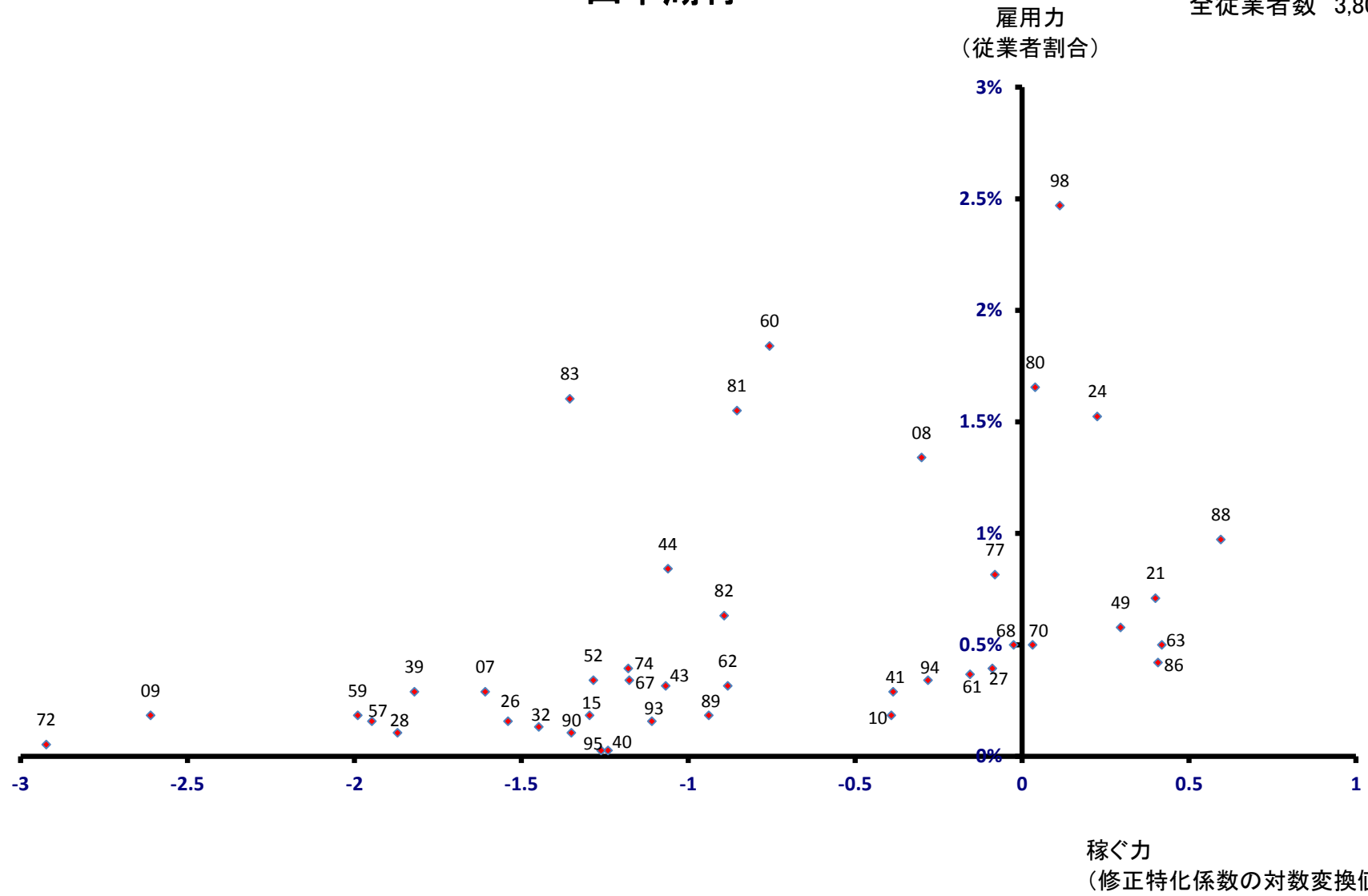

鳴沢村

雇用力
(従業者割合)

全従業者数 1,973 人

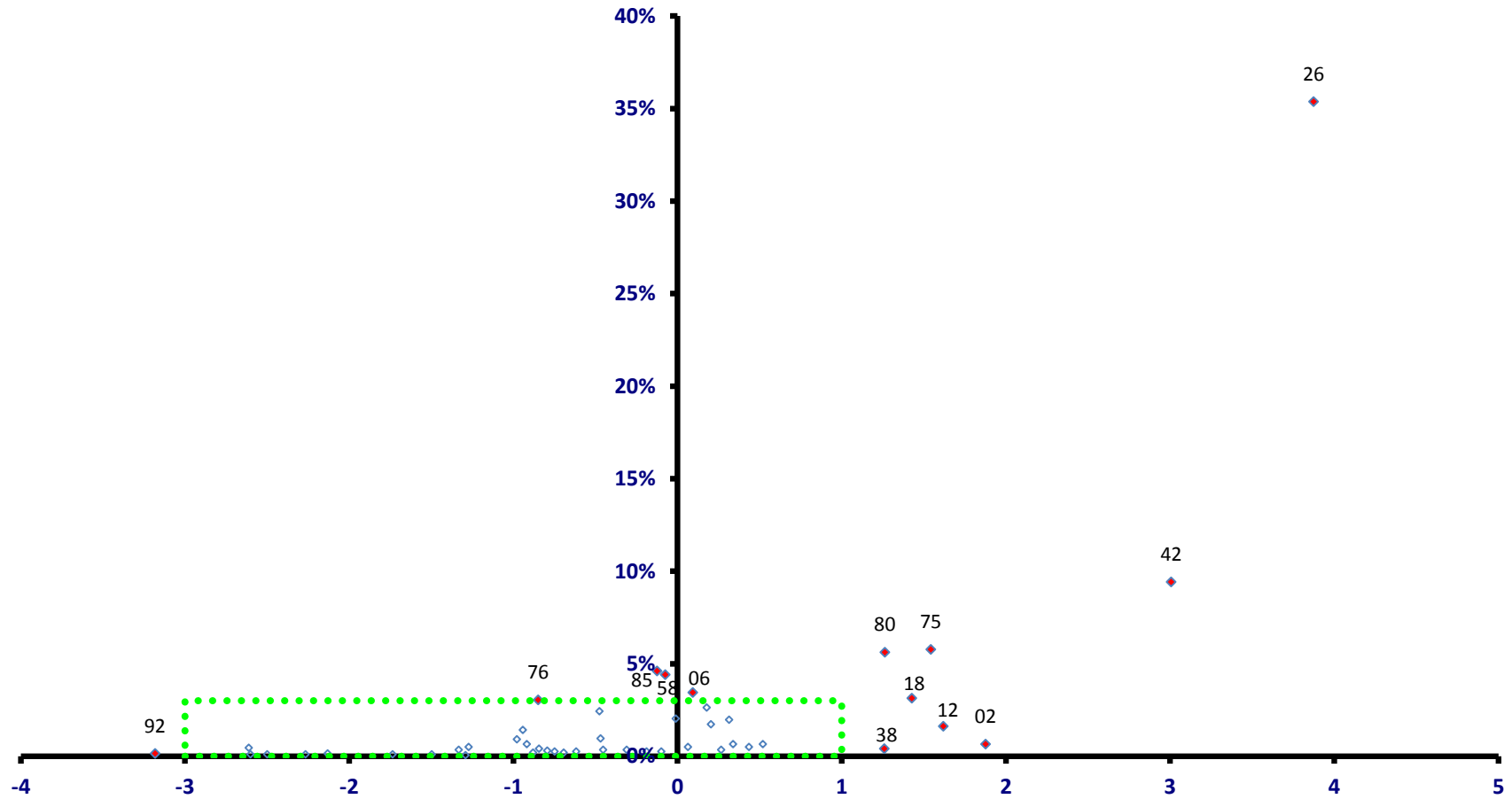

稼ぐ力
(修正特化係数の対数変換値)

鳴沢村

全従業者数 1,973 人

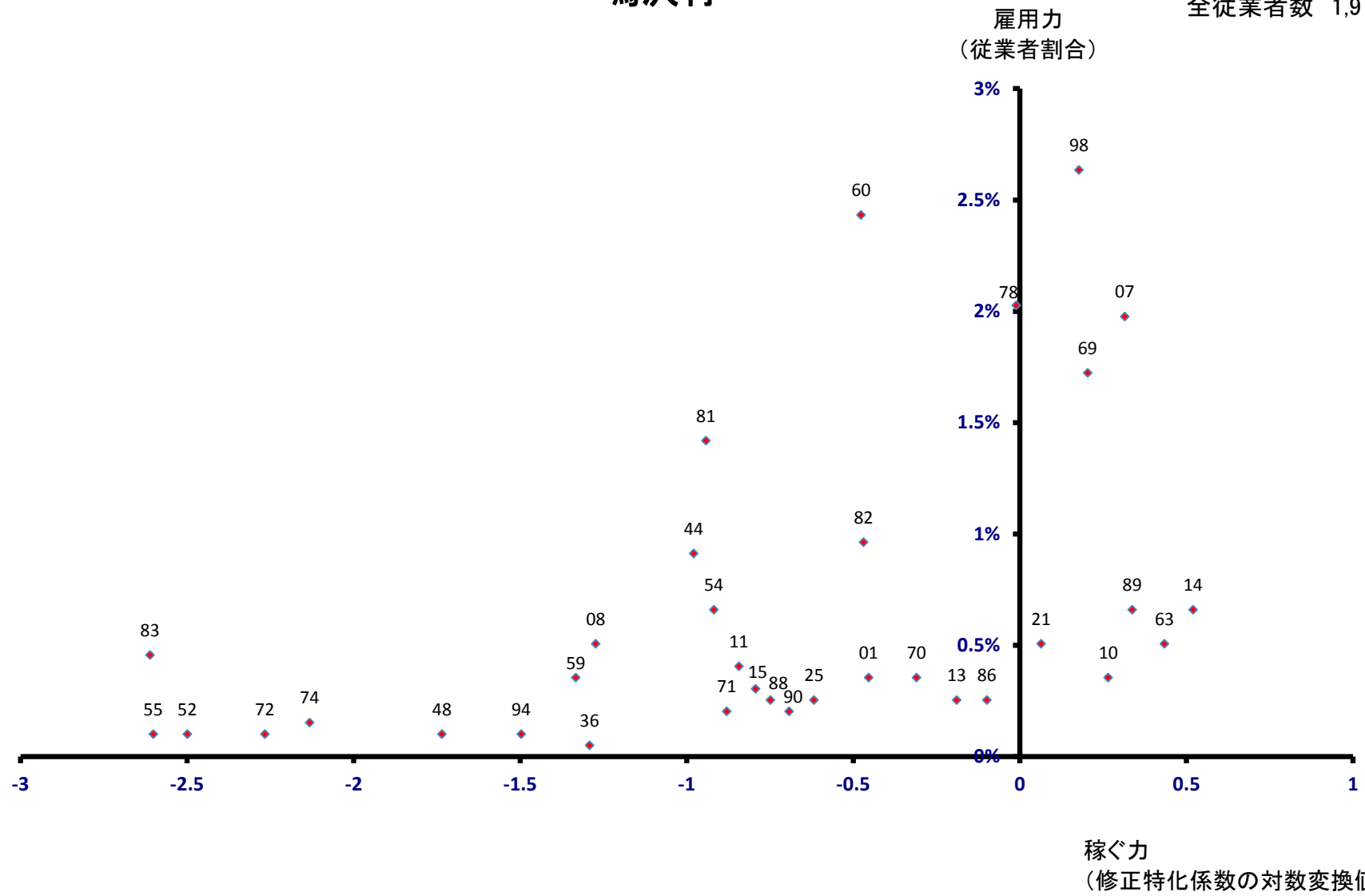

富士河口湖町

全従業者数 13,493 人

雇用力
(従業者割合)

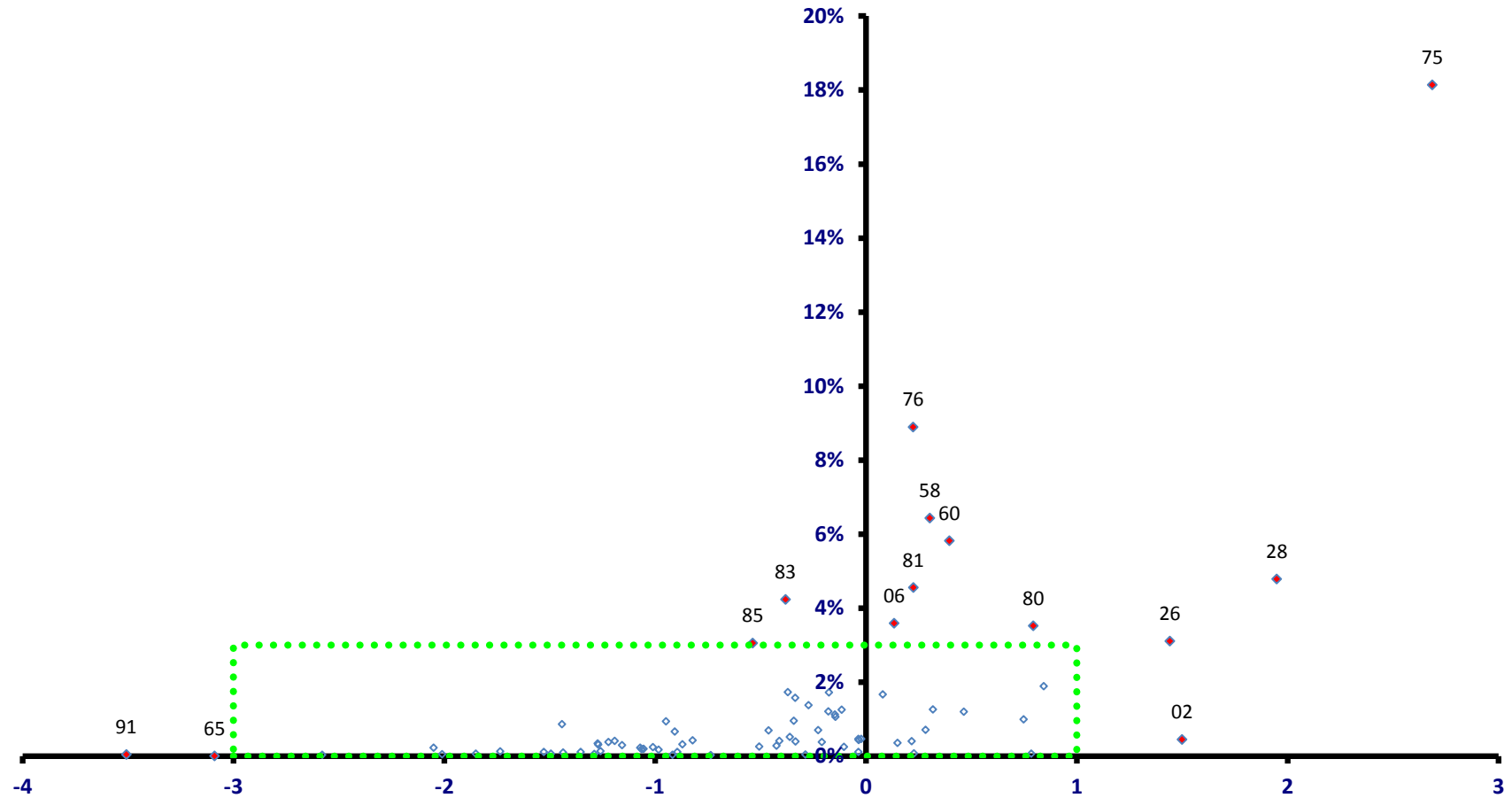

稼ぐ力
(修正特化係数の対数変換値)

富士河口湖町

全従業者数 13,493 人

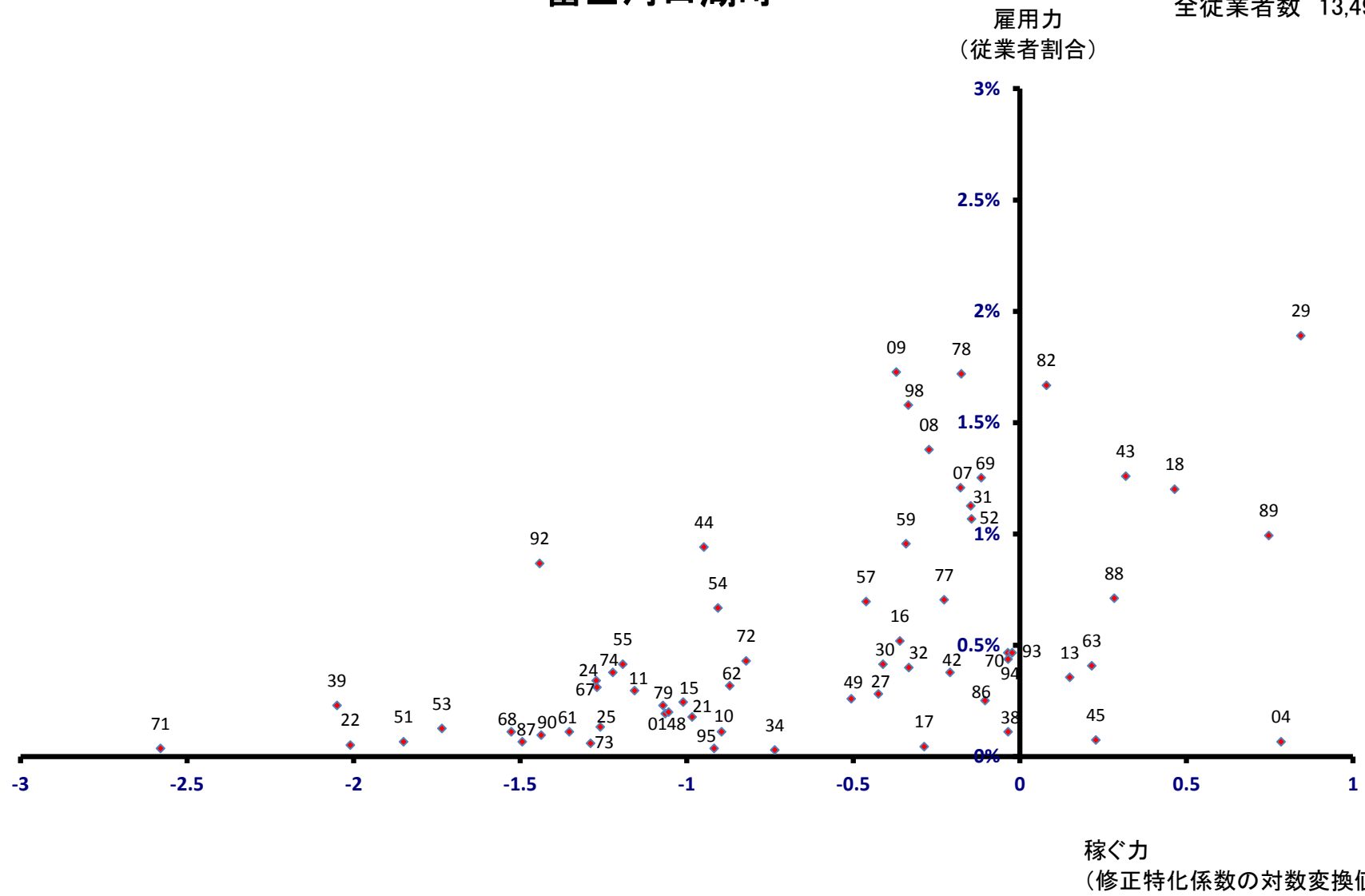

小菅村

全従業者数 433 人

雇用力
(従業者割合)

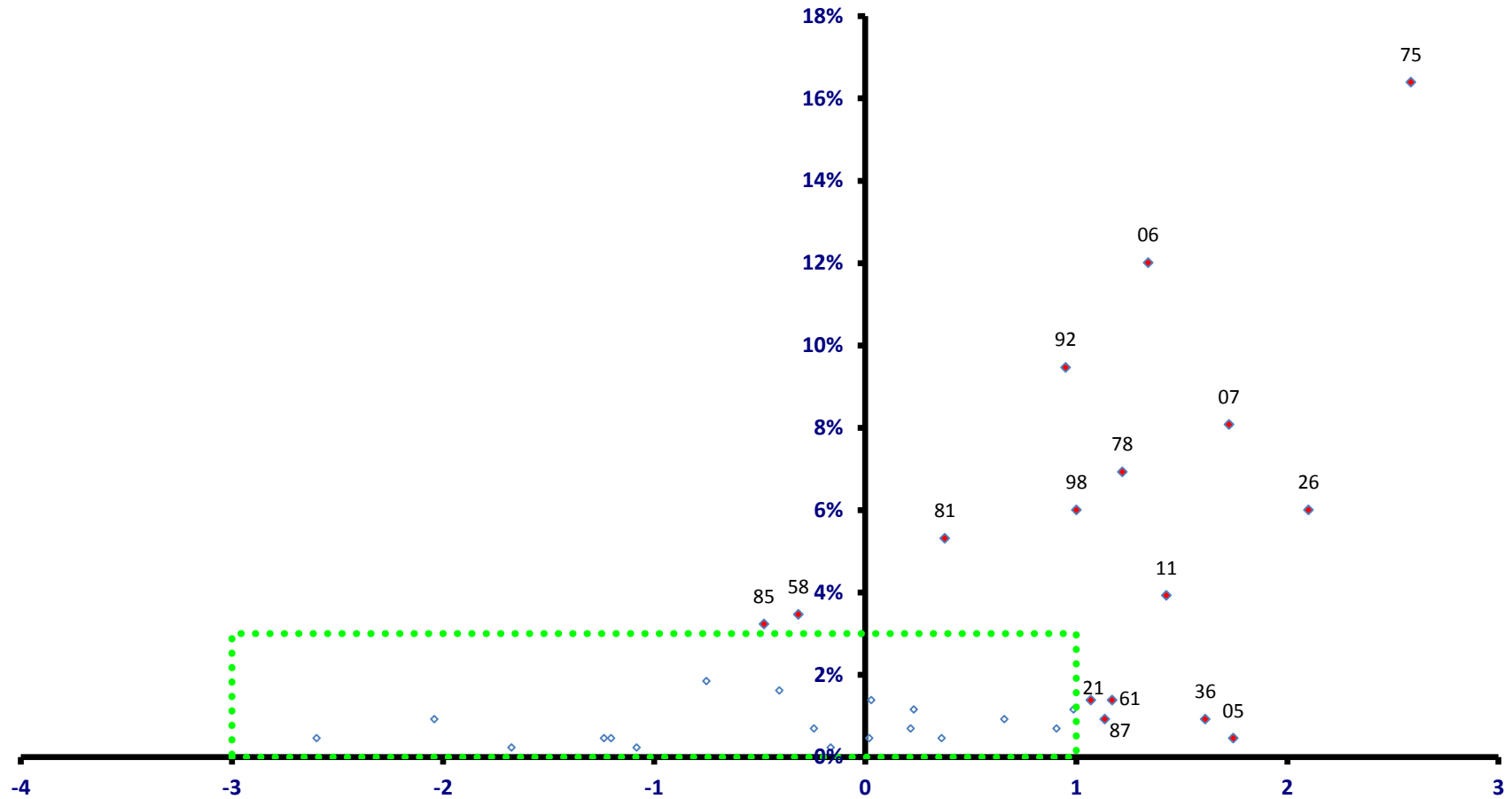

稼ぐ力
(修正特化係数の対数変換値)

小菅村

全従業者数 433 人

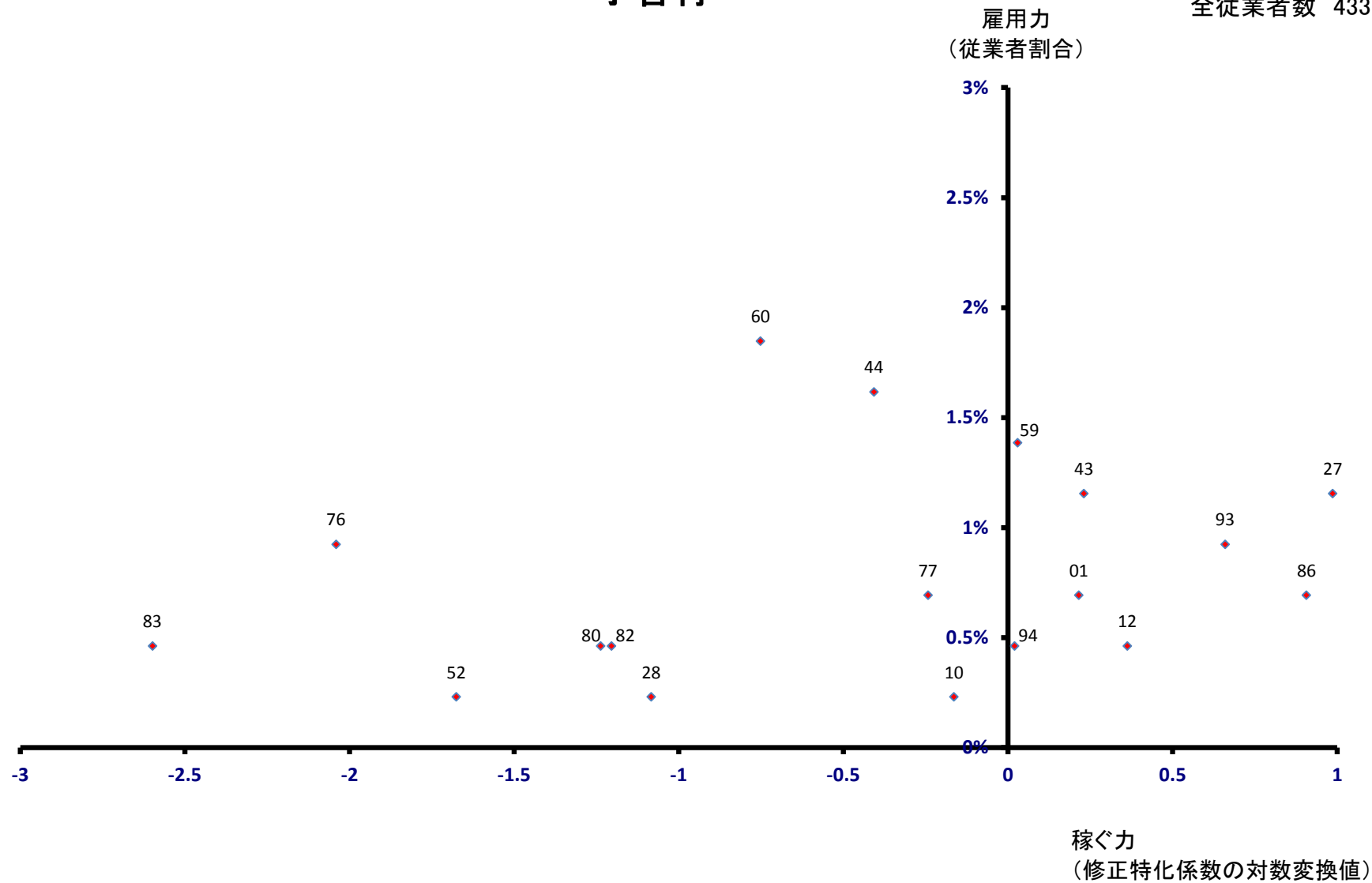

丹波山村

全従業者数 255 人

雇用力
(従業者割合)

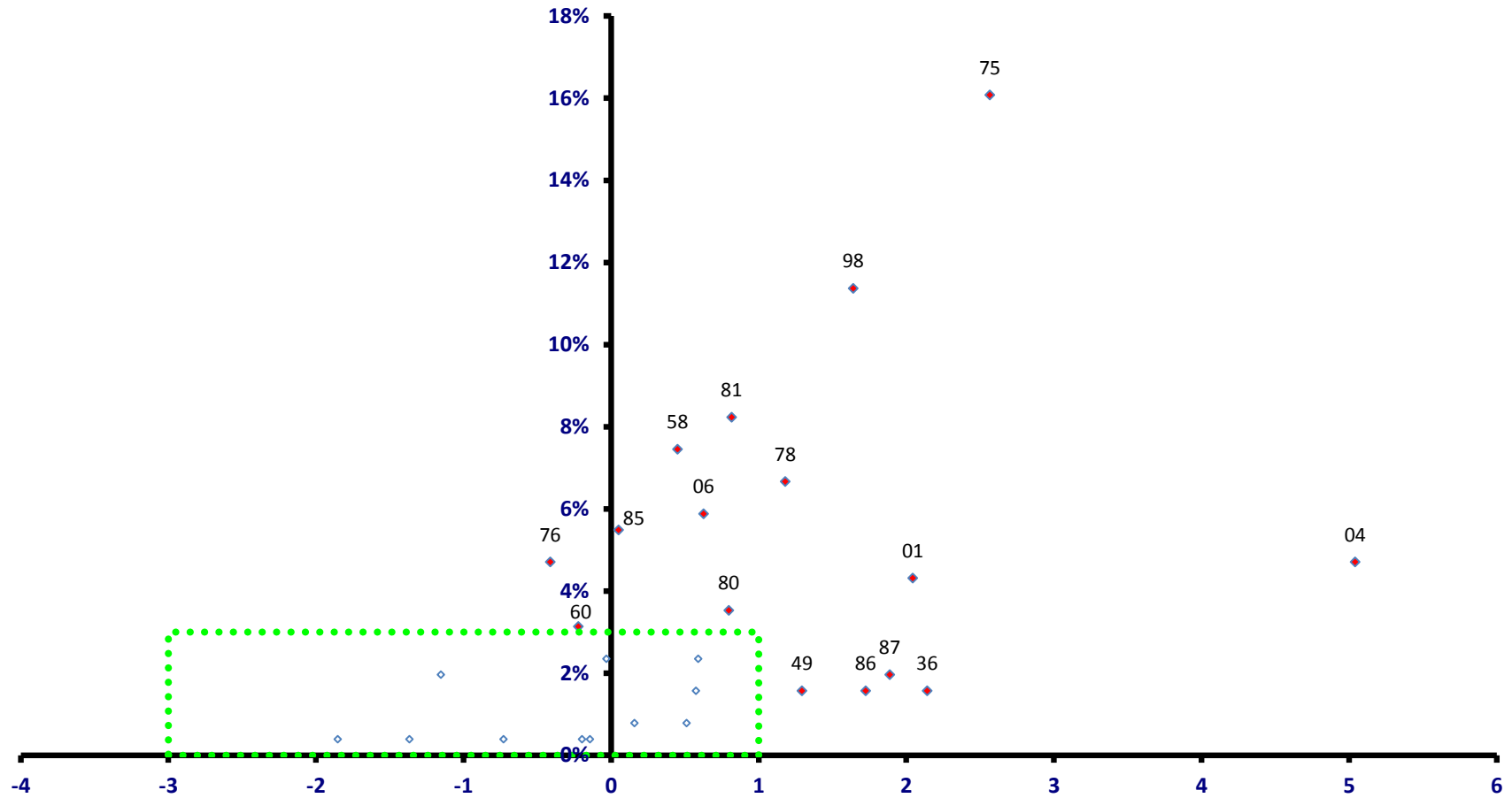

稼ぐ力
(修正特化係数の対数変換値)

丹波山村

全従業者数 255 人

