

# 新潟県

全就業者数 1,156,243 人

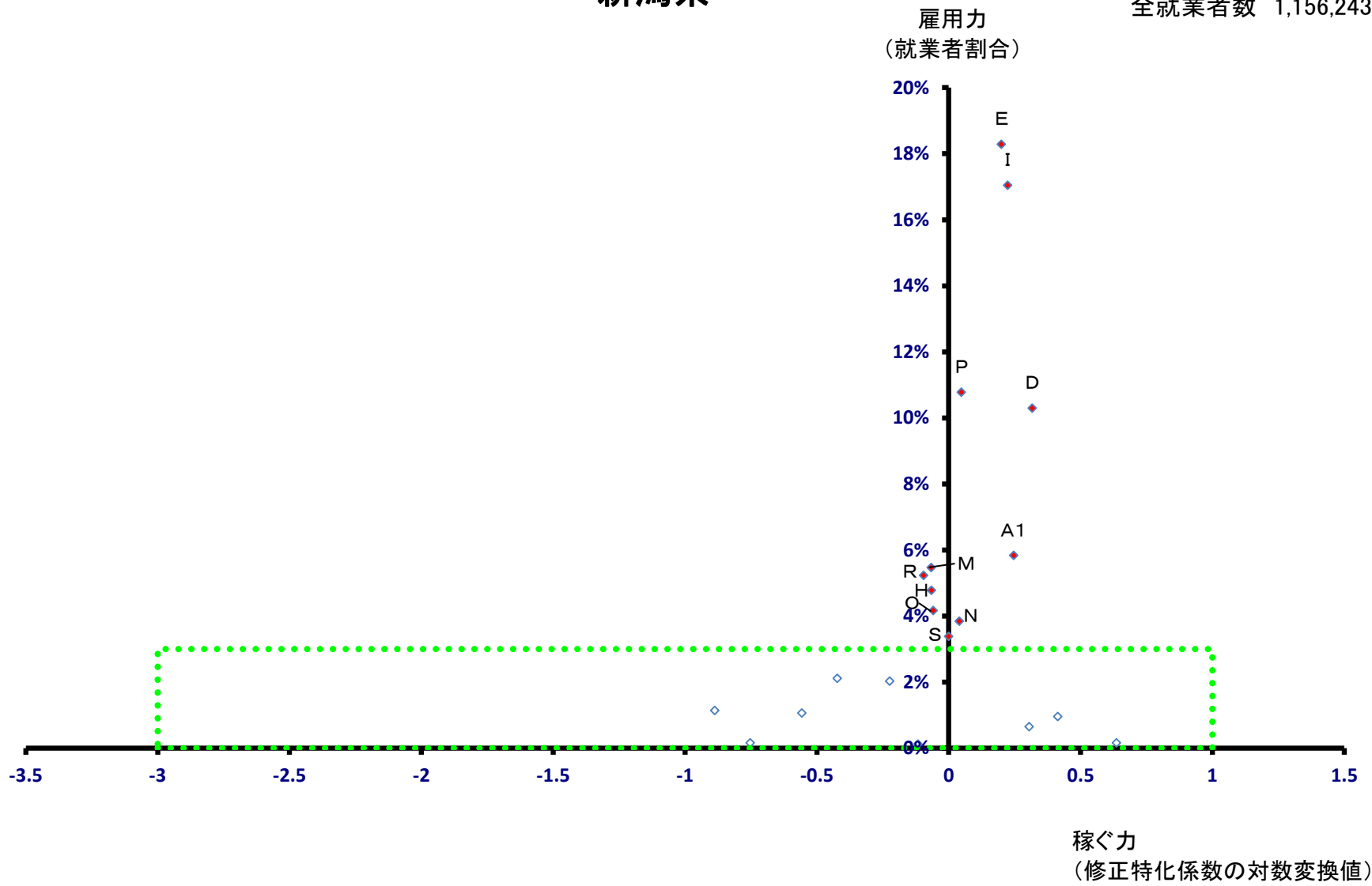

# 新潟県

全就業者数 1,156,243 人

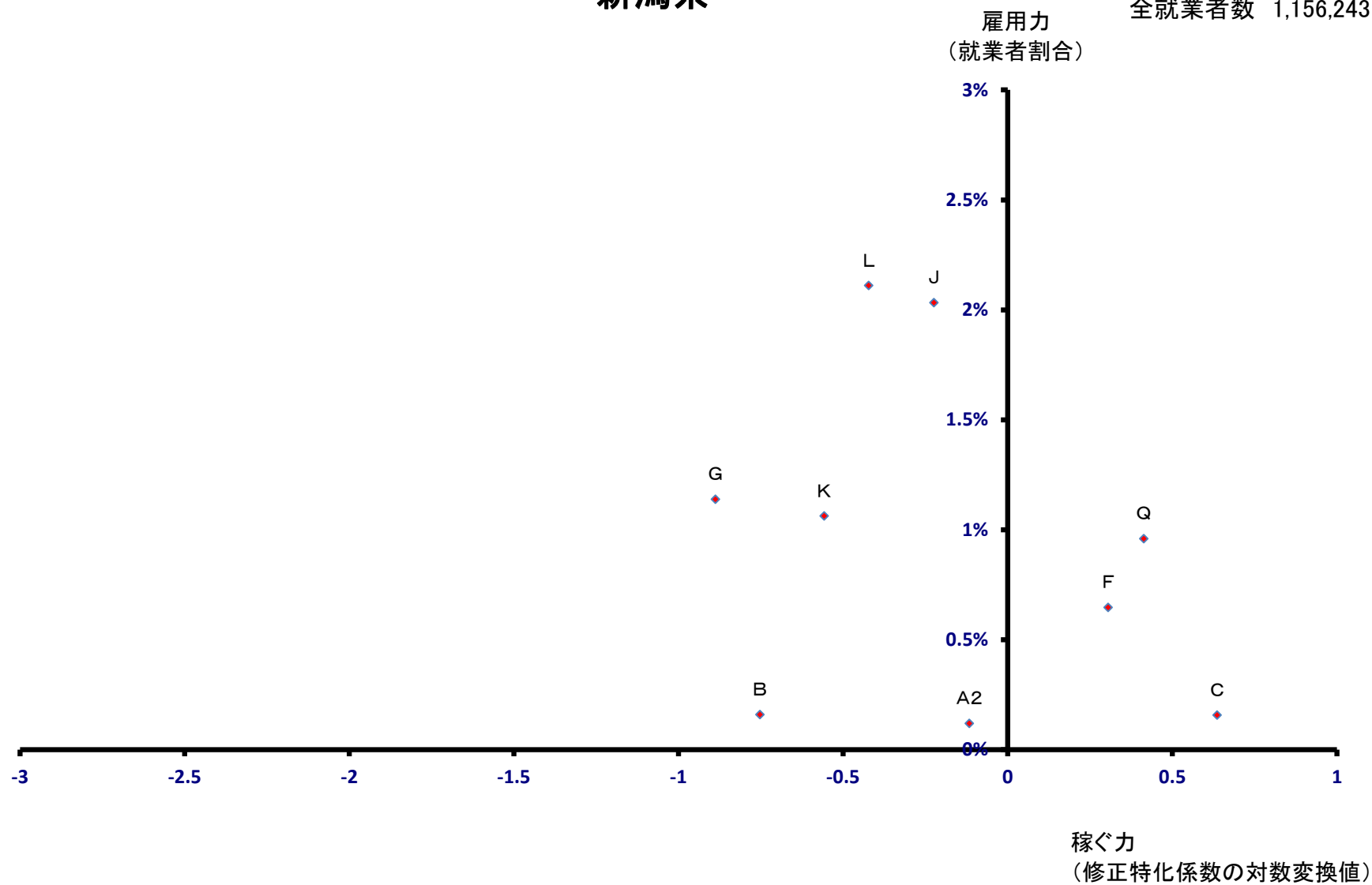

# 新潟市

全就業者数 394,574 人

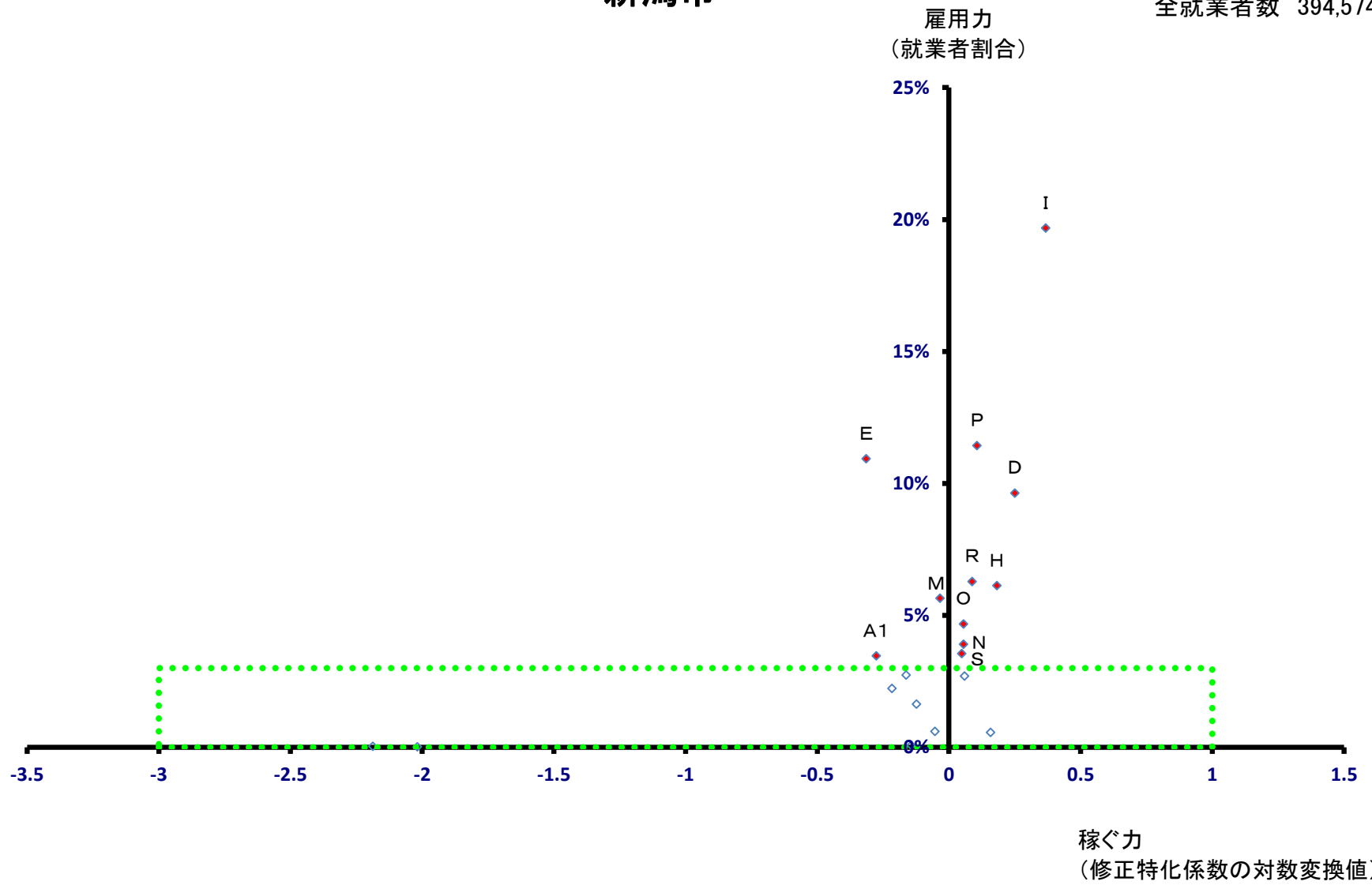

# 新潟市

全就業者数 394,574 人

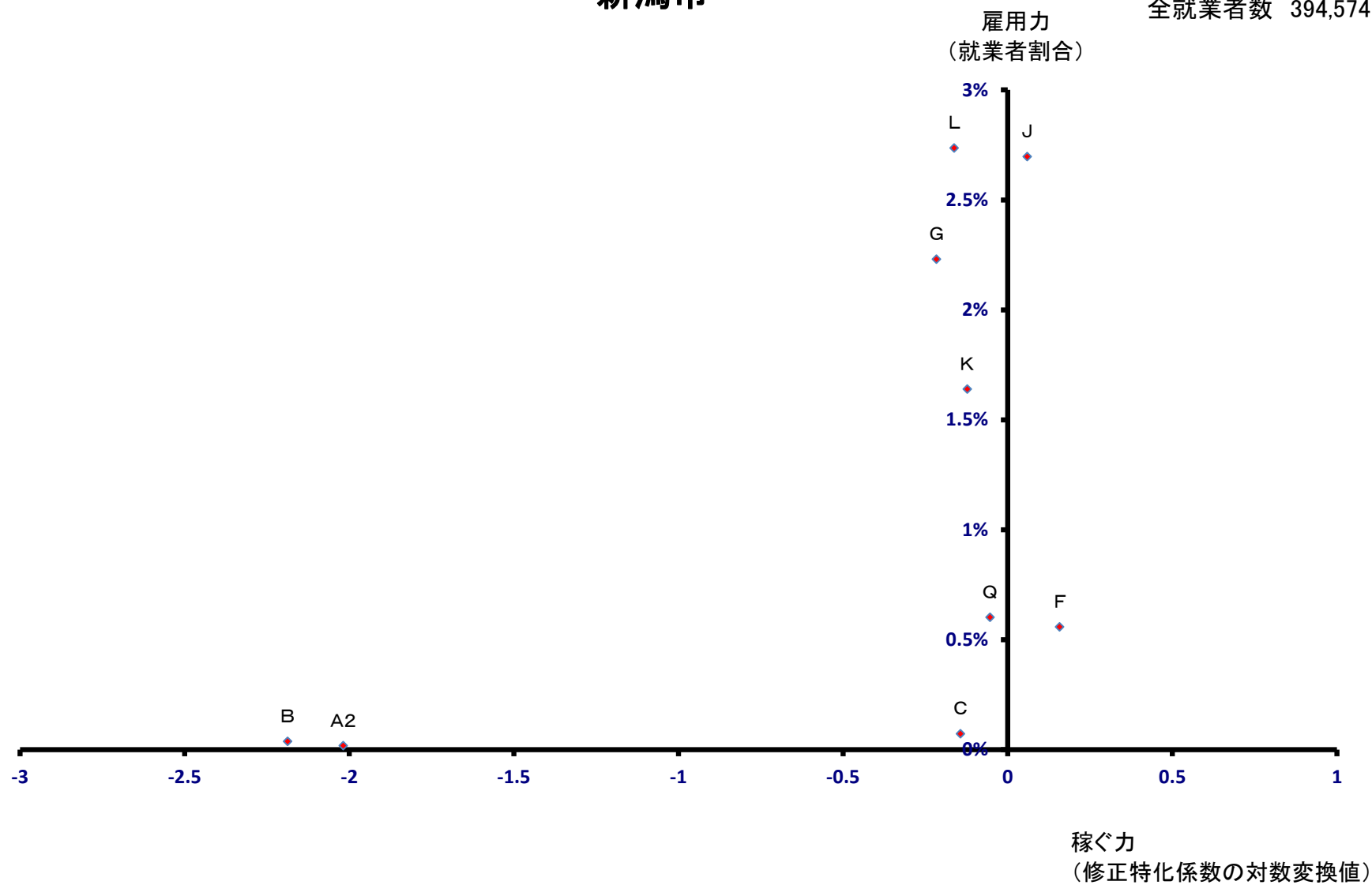

# 新潟市 北区

全就業者数 34,095 人

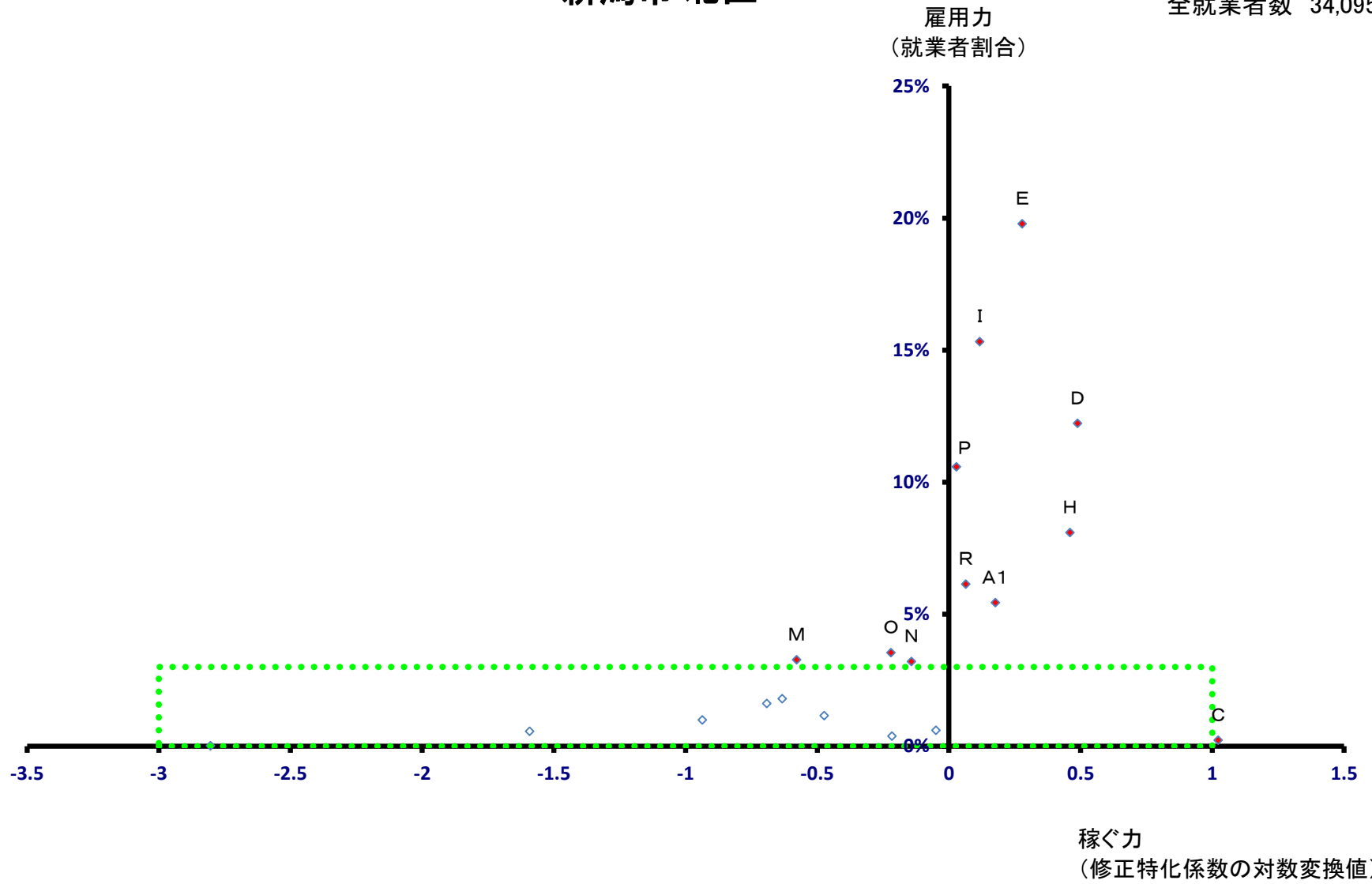

# 新潟市 北区

全就業者数 34,095 人

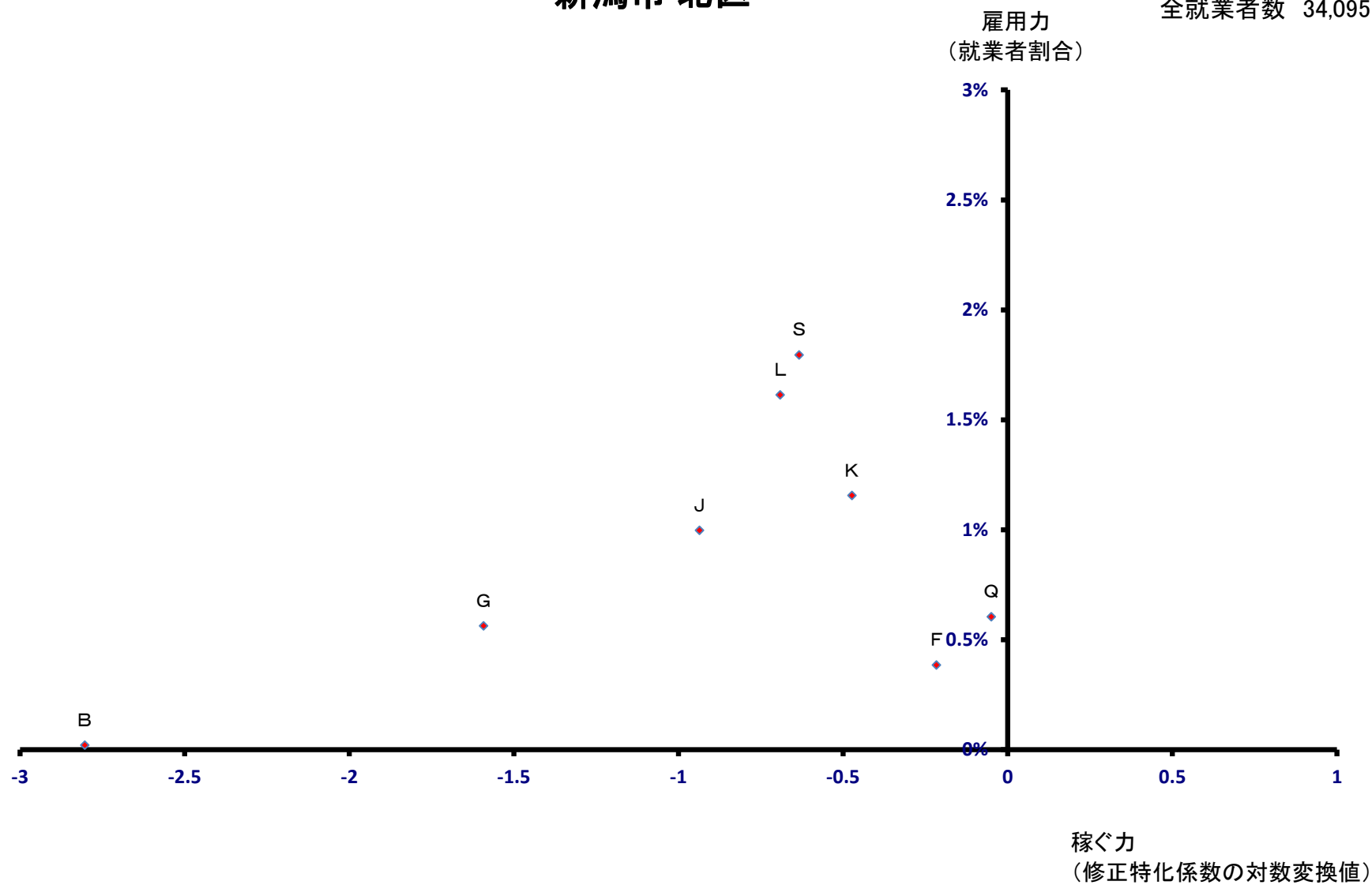

# 新潟市 東区

全就業者数 57,908 人

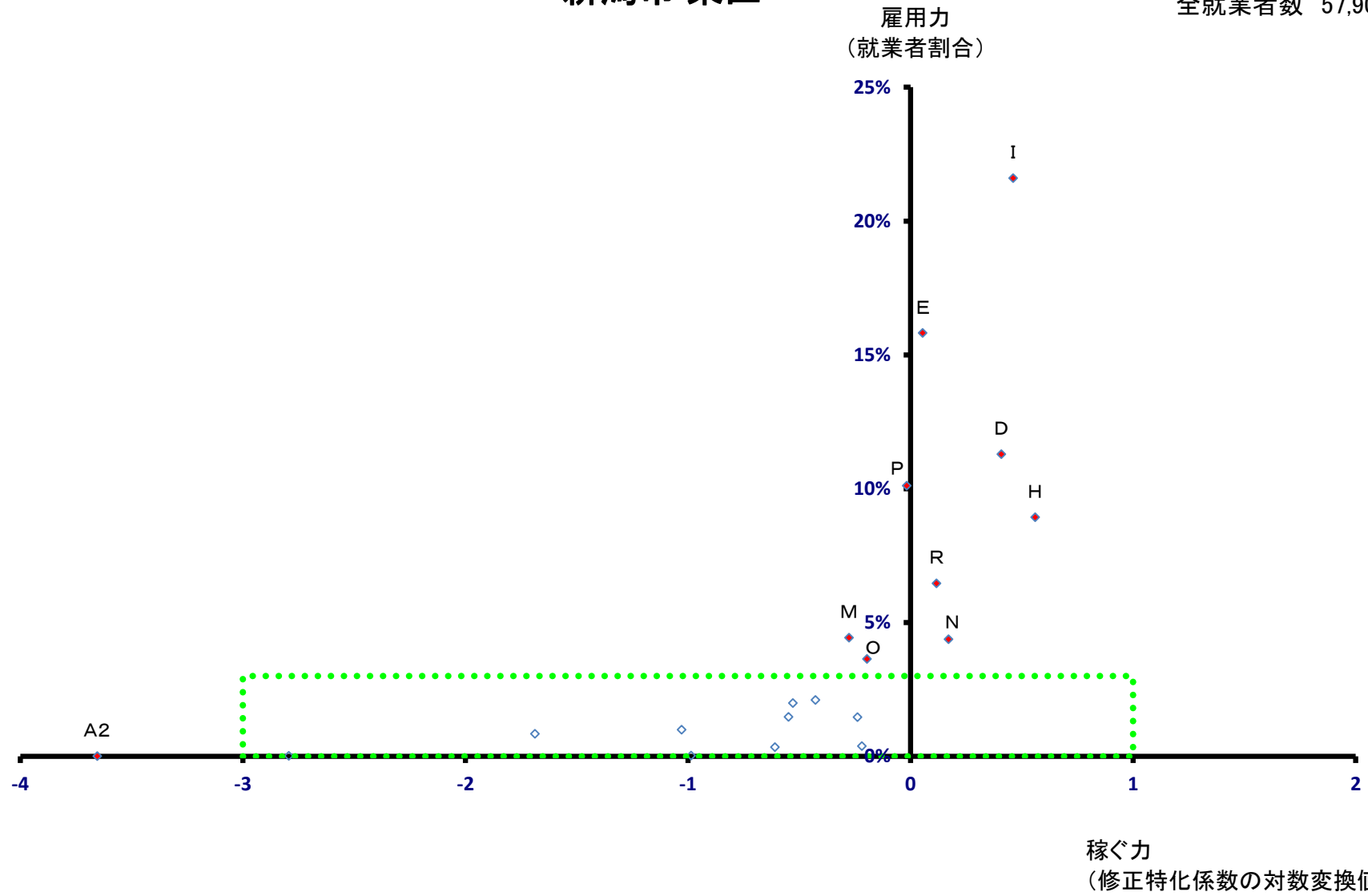

# 新潟市 東区

全就業者数 57,908 人

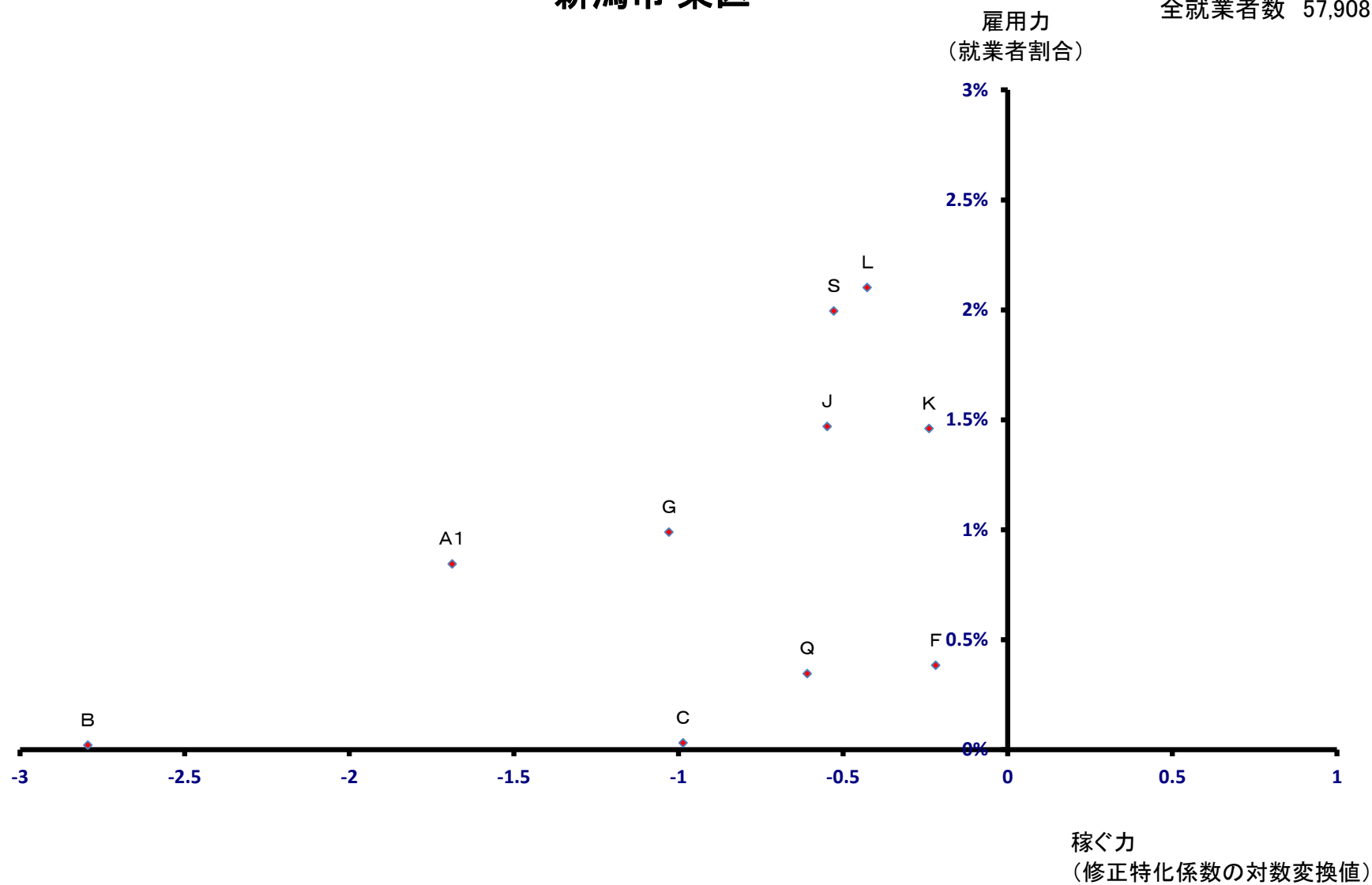



# 新潟市 中央区

全就業者数 131,526 人

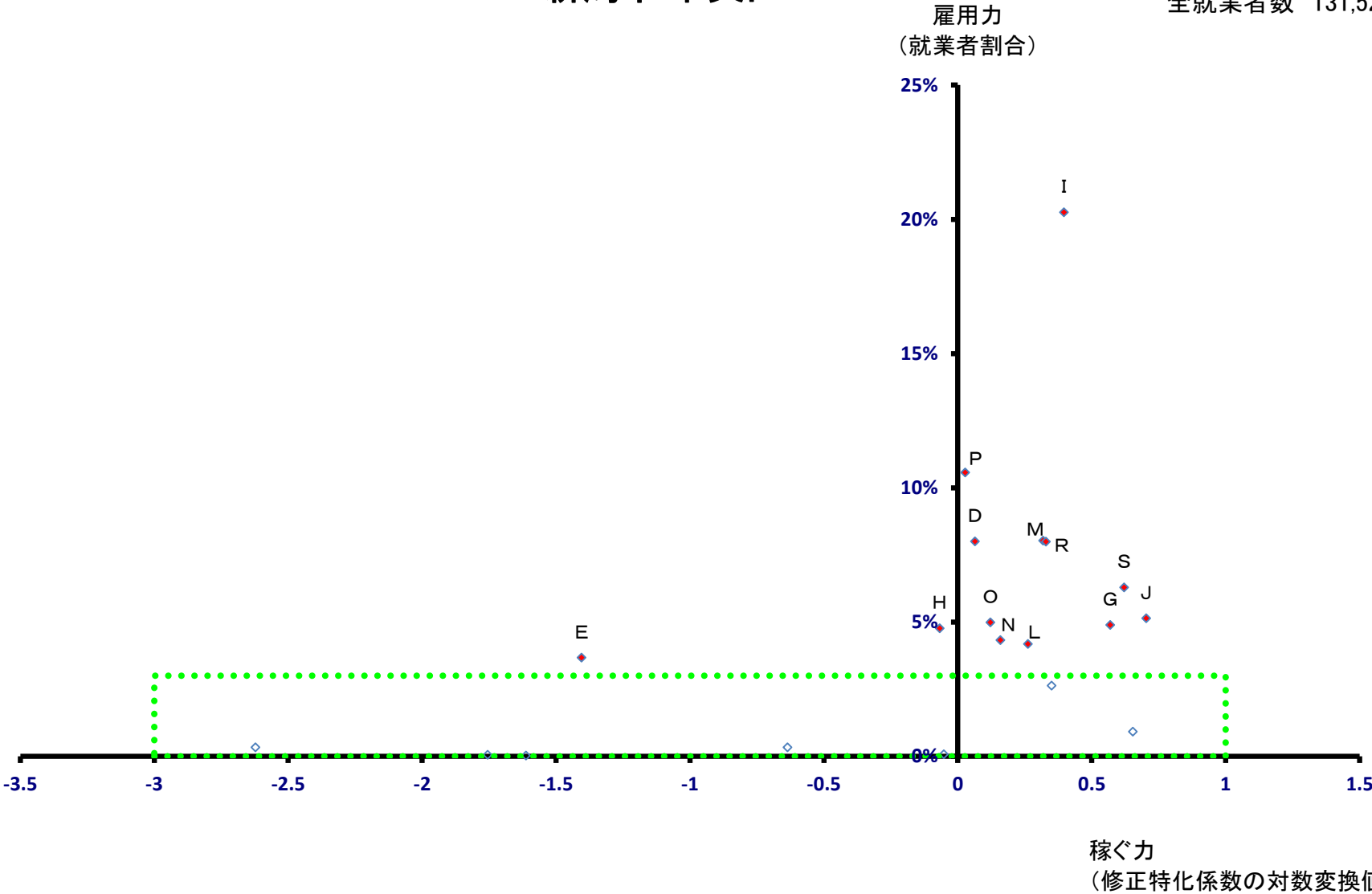

# 新潟市 中央区

全就業者数 131,526 人

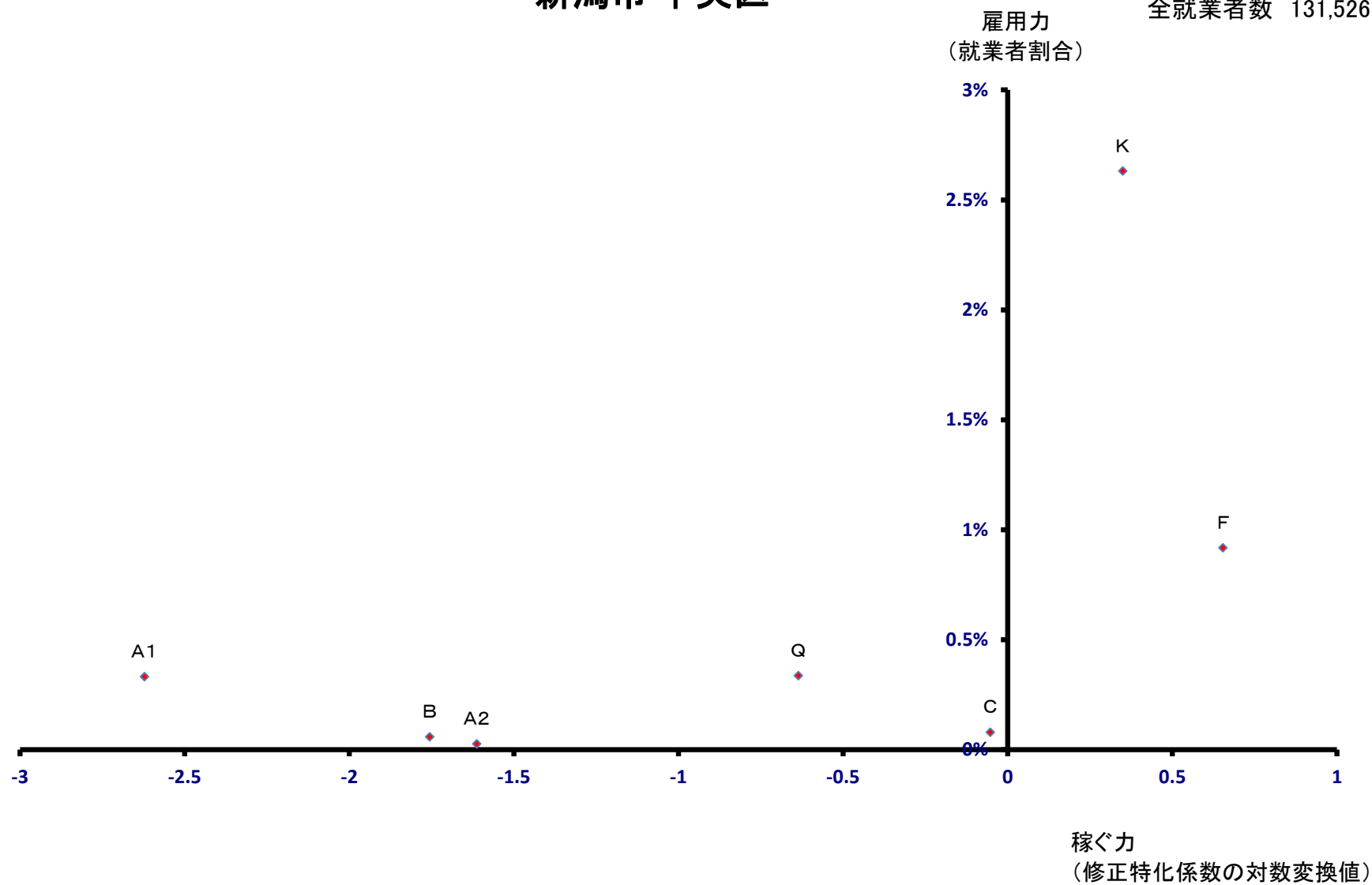

# 新潟市 江南区

全就業者数 33,435 人

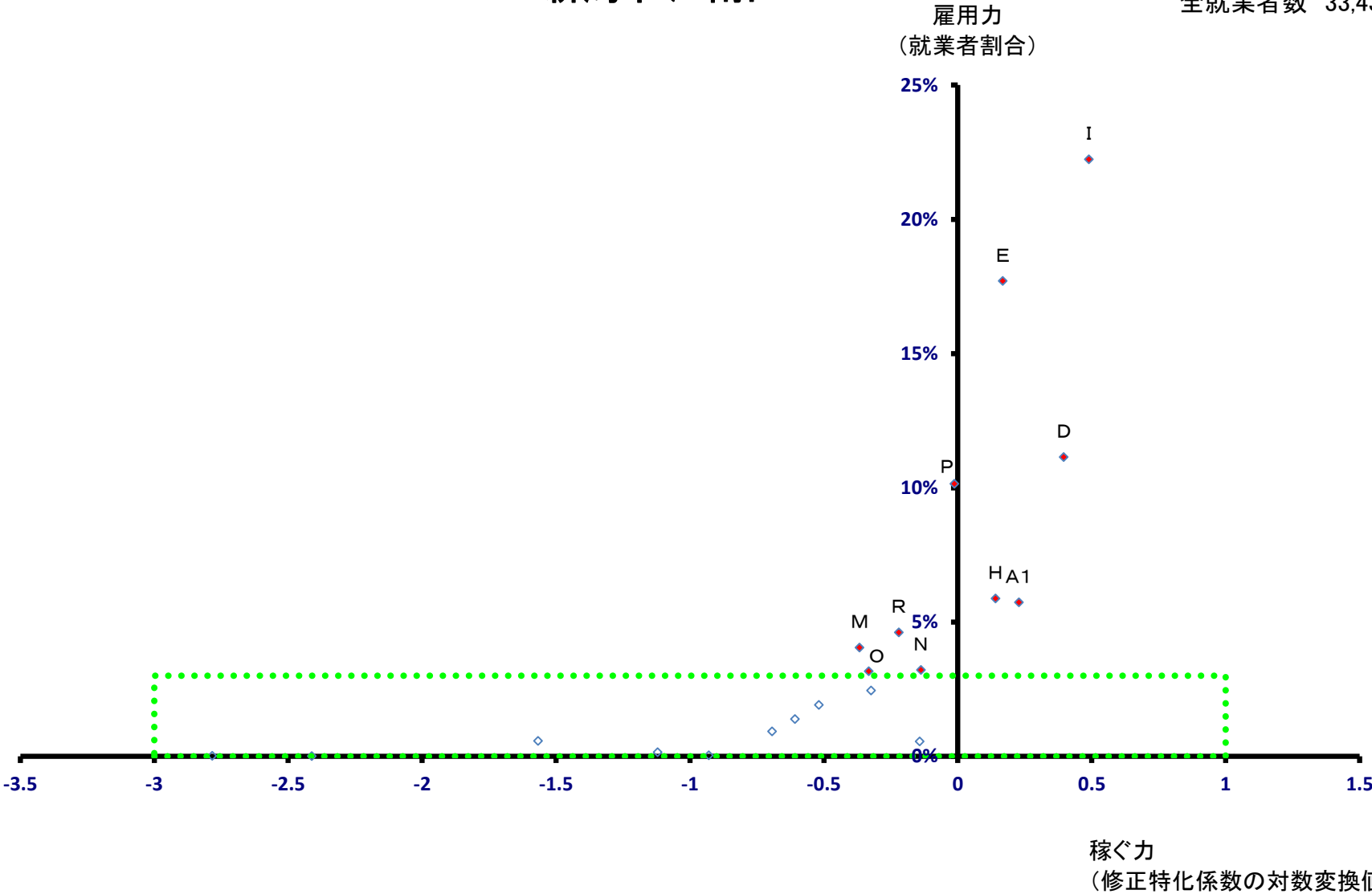

# 新潟市 江南区

全就業者数 33,435 人

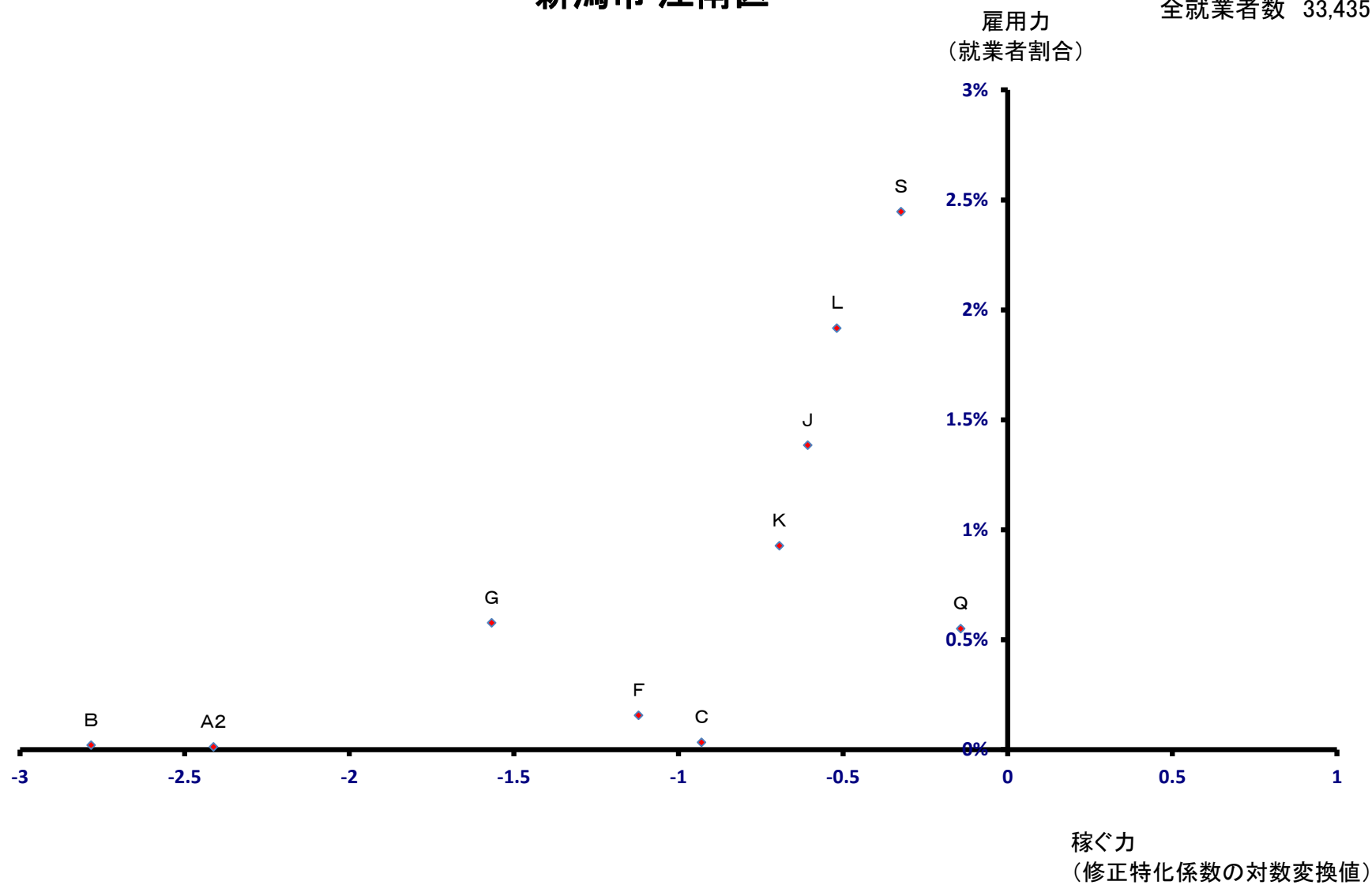

# 新潟市 秋葉区

全就業者数 26,835 人

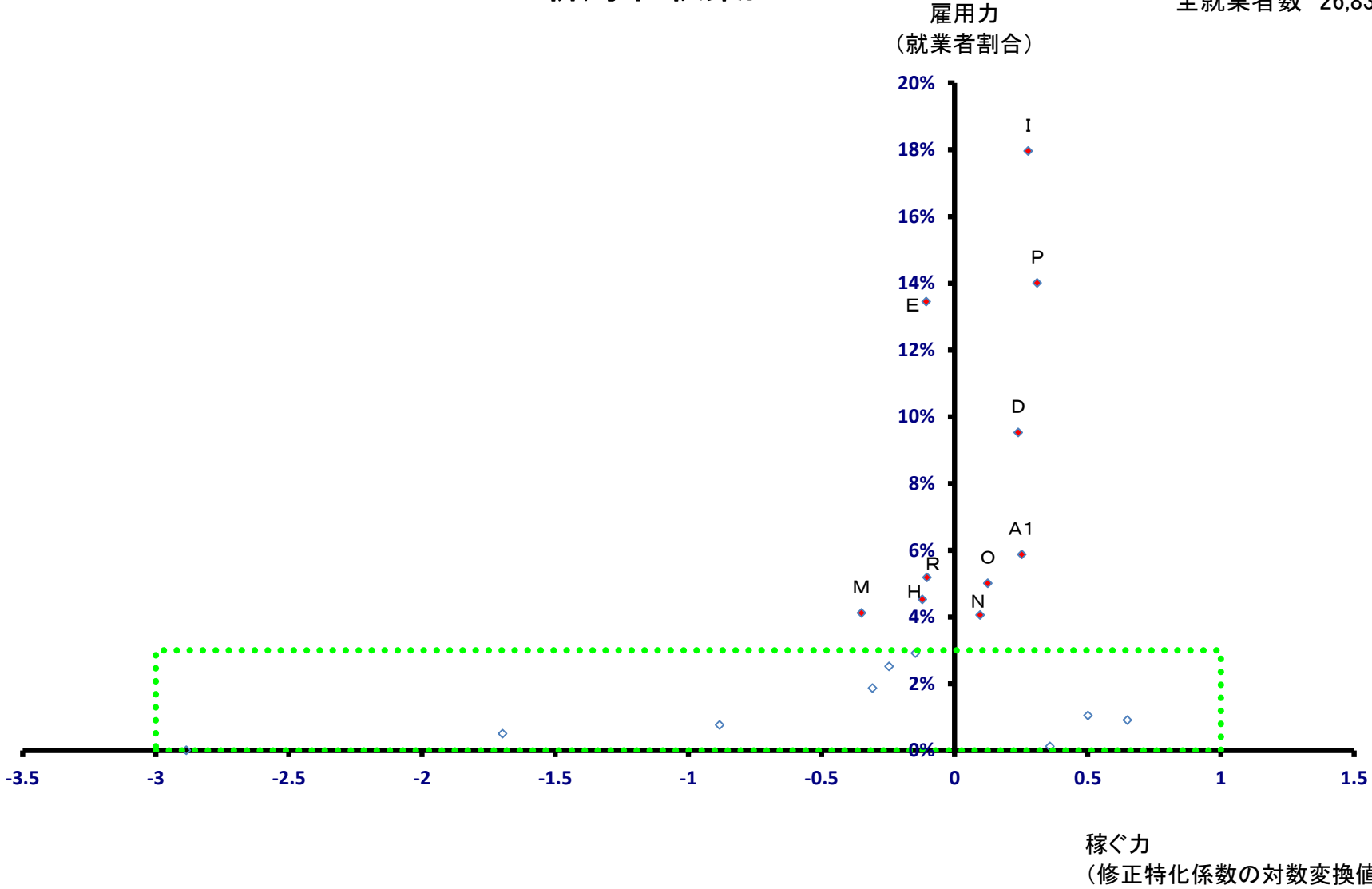

# 新潟市 秋葉区

全就業者数 26,835 人

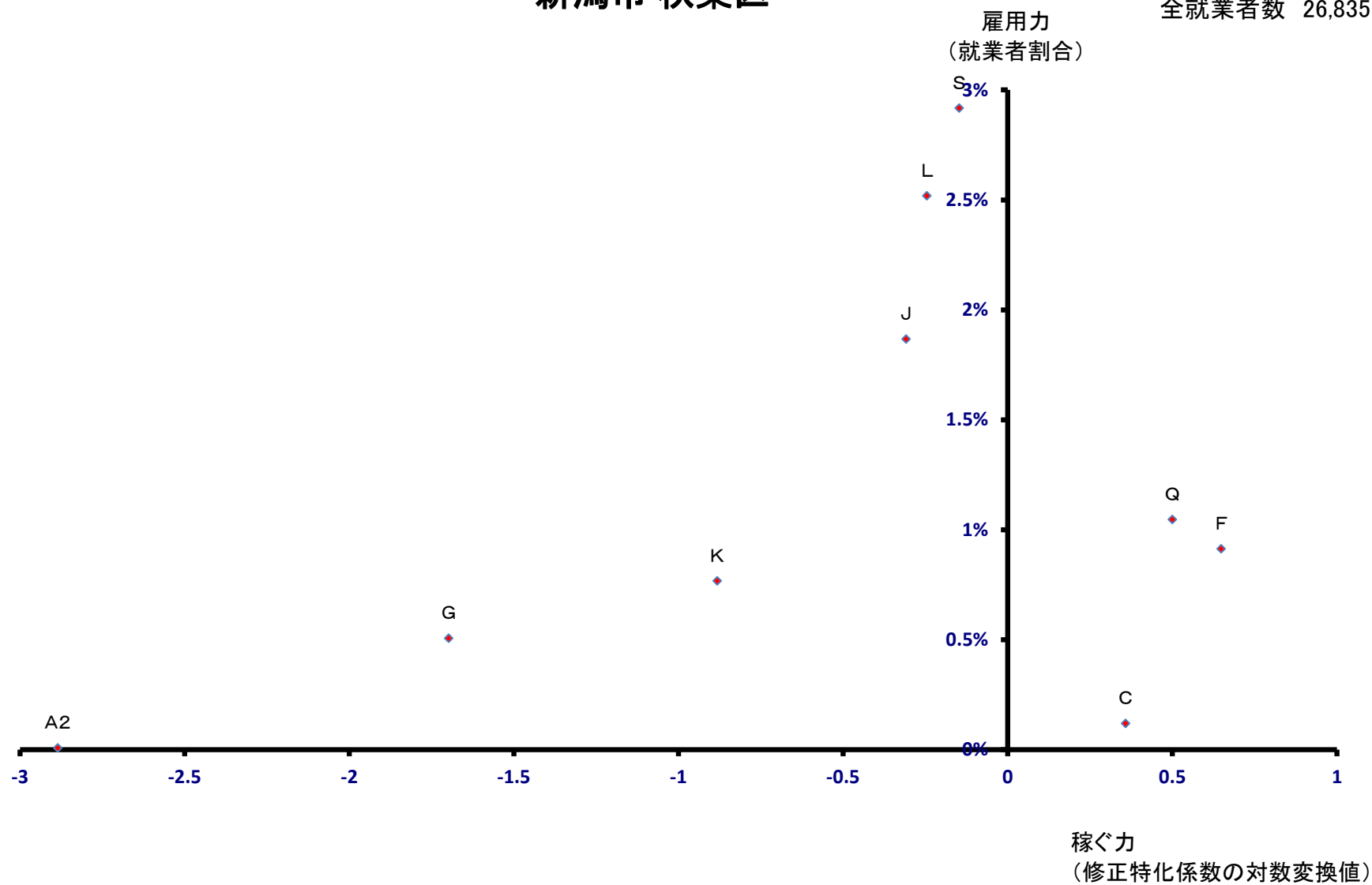

# 新潟市 南区

全就業者数 23,943 人

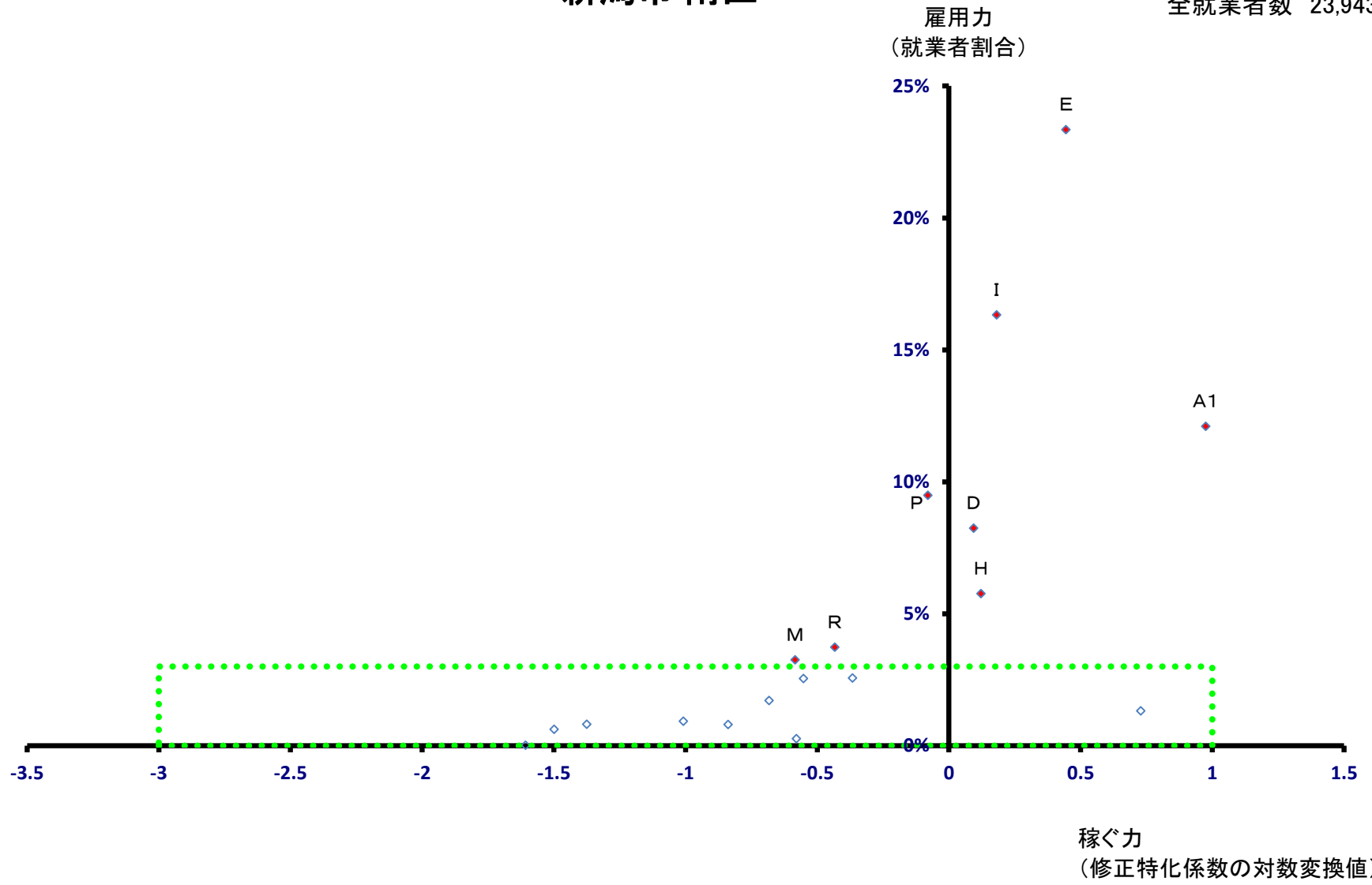

# 新潟市 南区

全就業者数 23,943 人

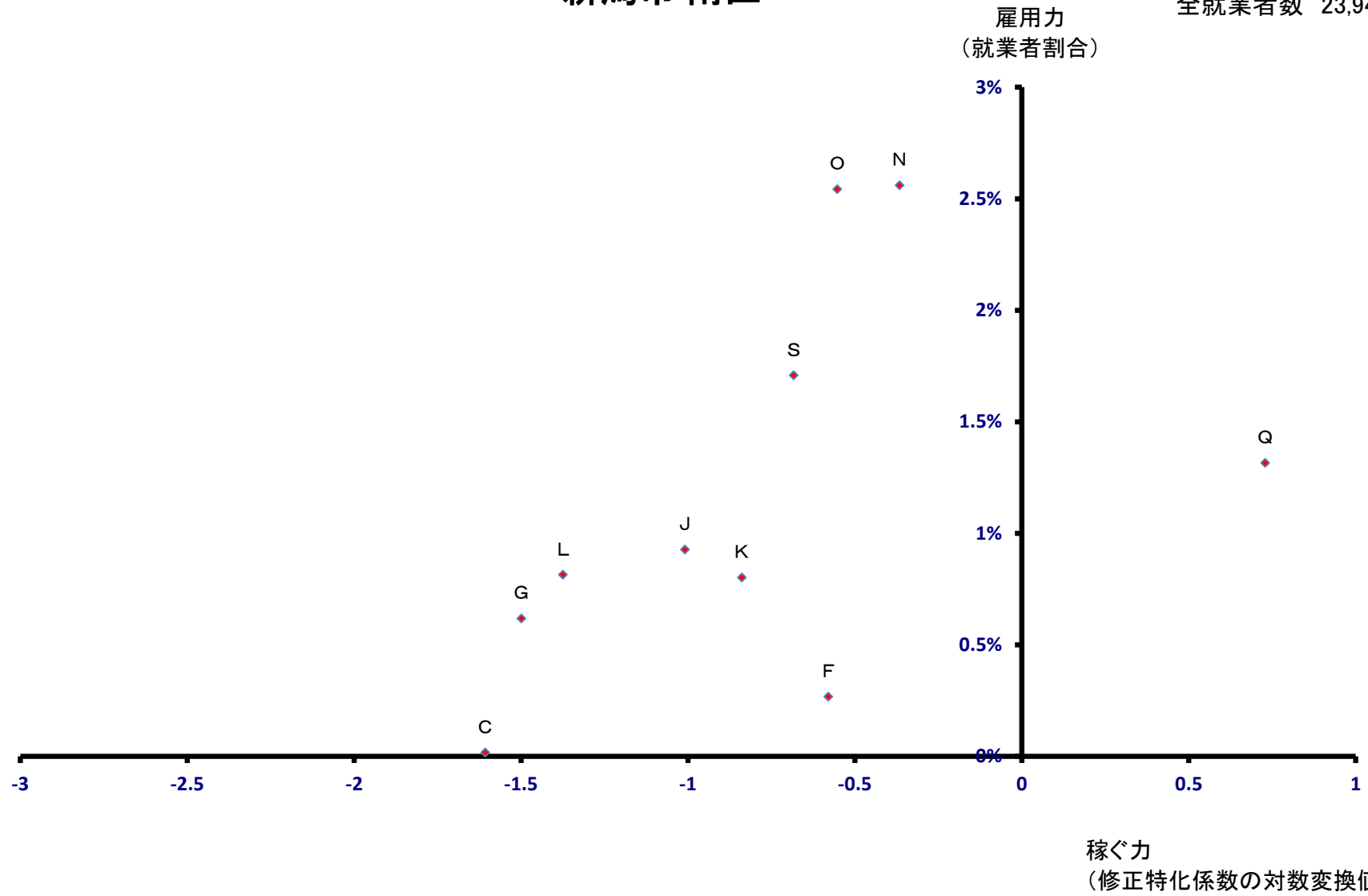



# 新潟市 西区

全就業者数 60,680 人

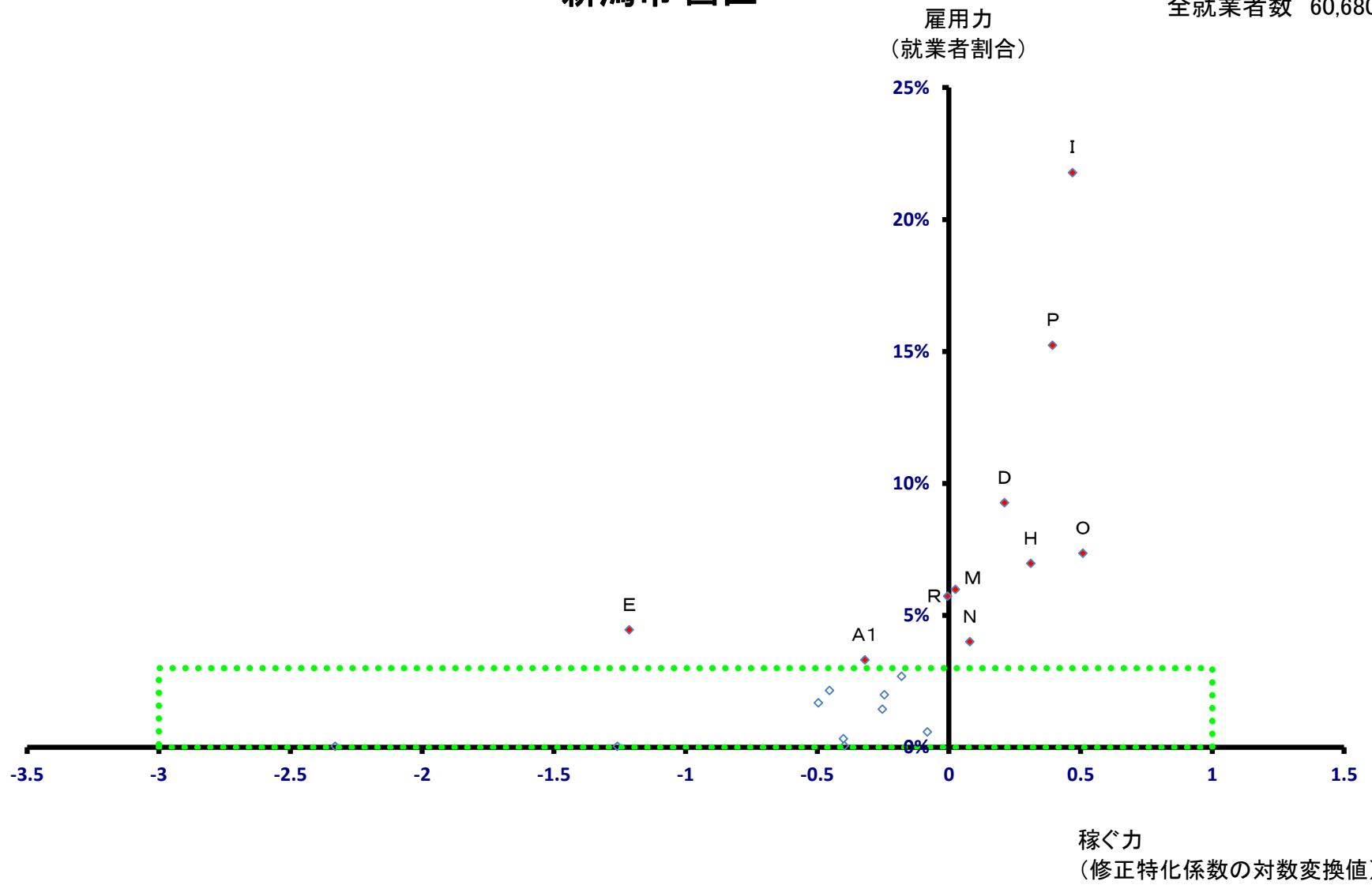

# 新潟市 西区

全就業者数 60,680 人

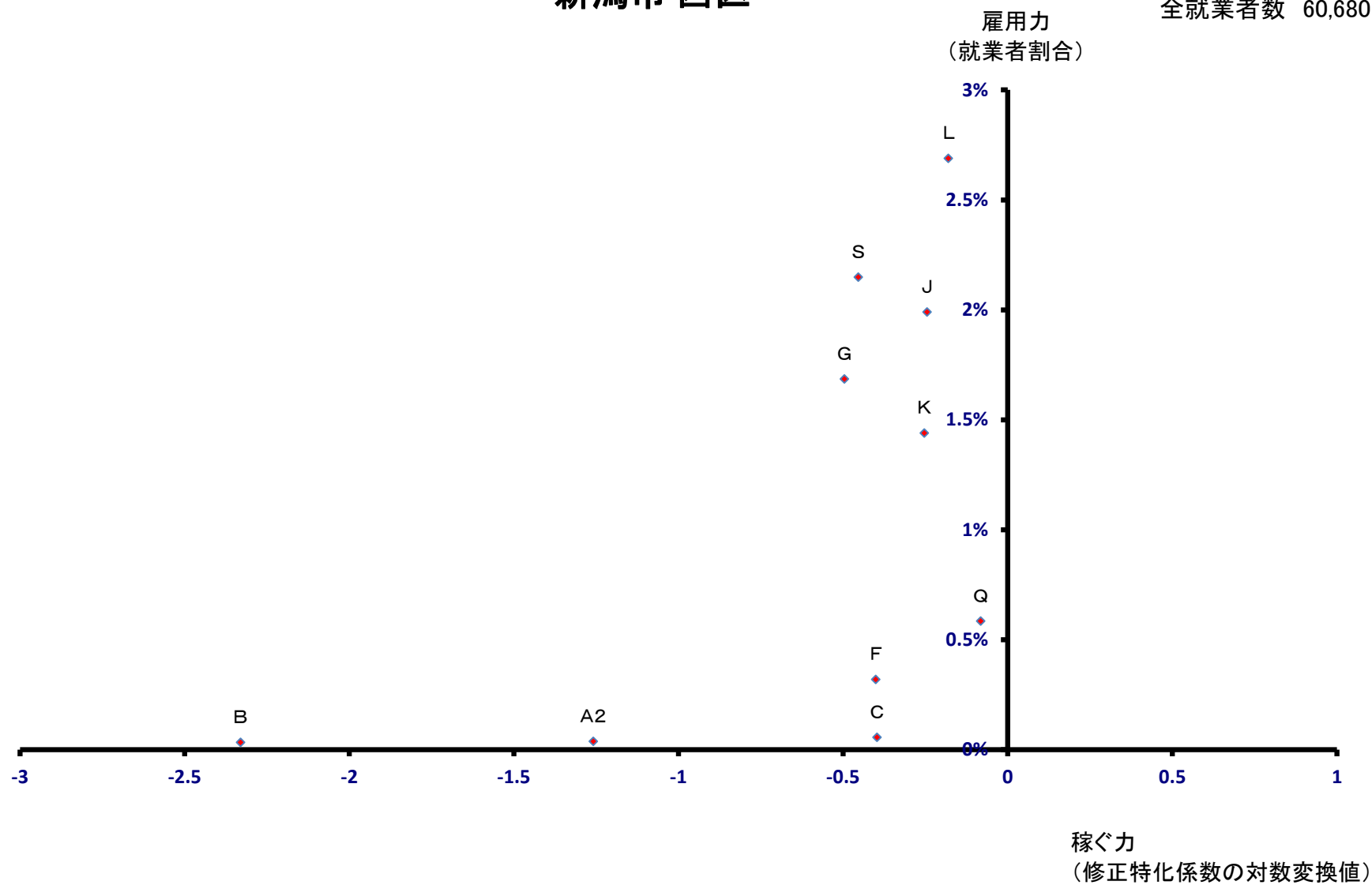

# 新潟市 西蒲区

全就業者数 26,152 人

雇用力  
(就業者割合)

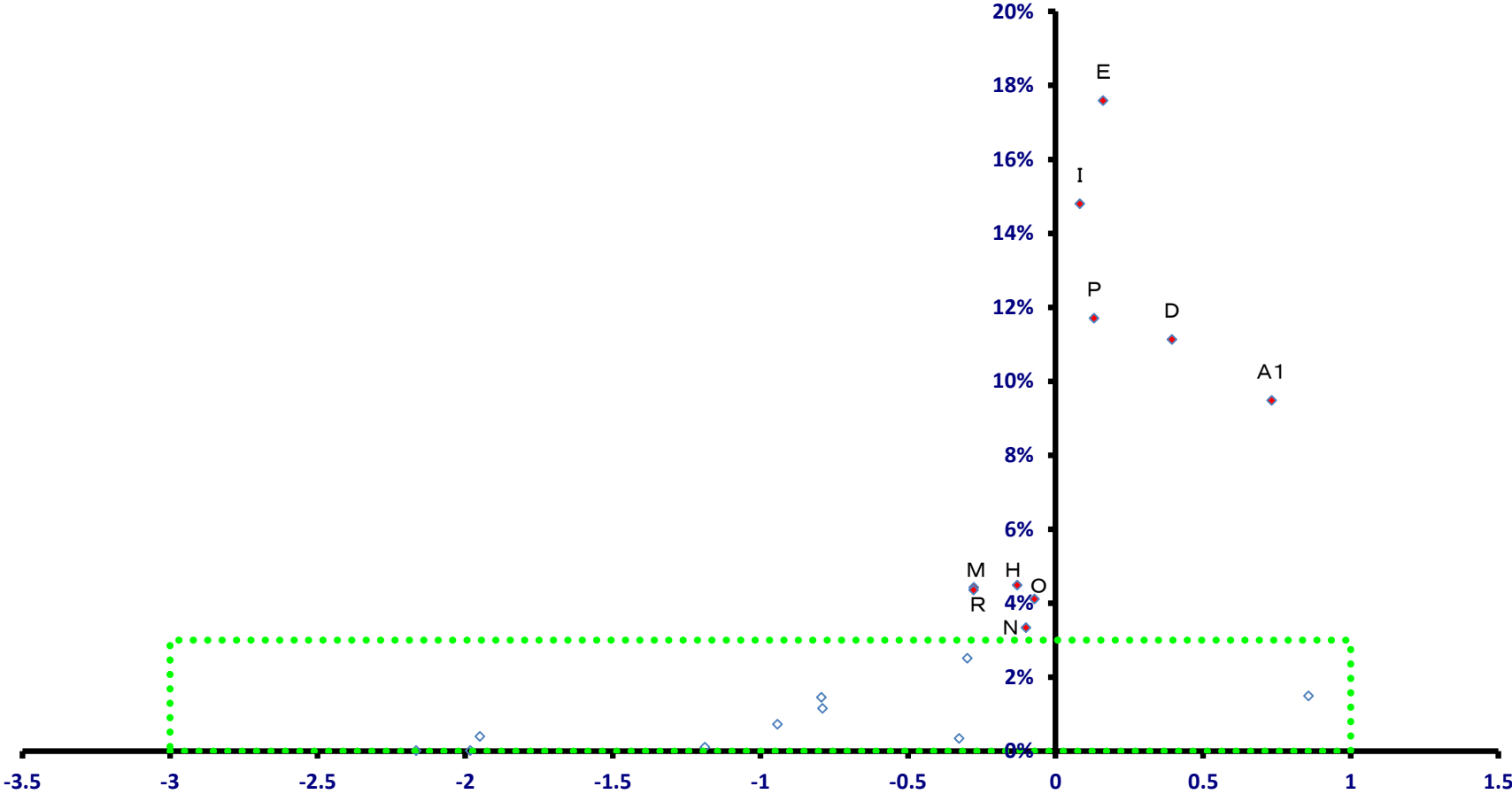

稼ぐ力  
(修正特化係数の対数変換値)

# 新潟市 西蒲区

全就業者数 26,152 人

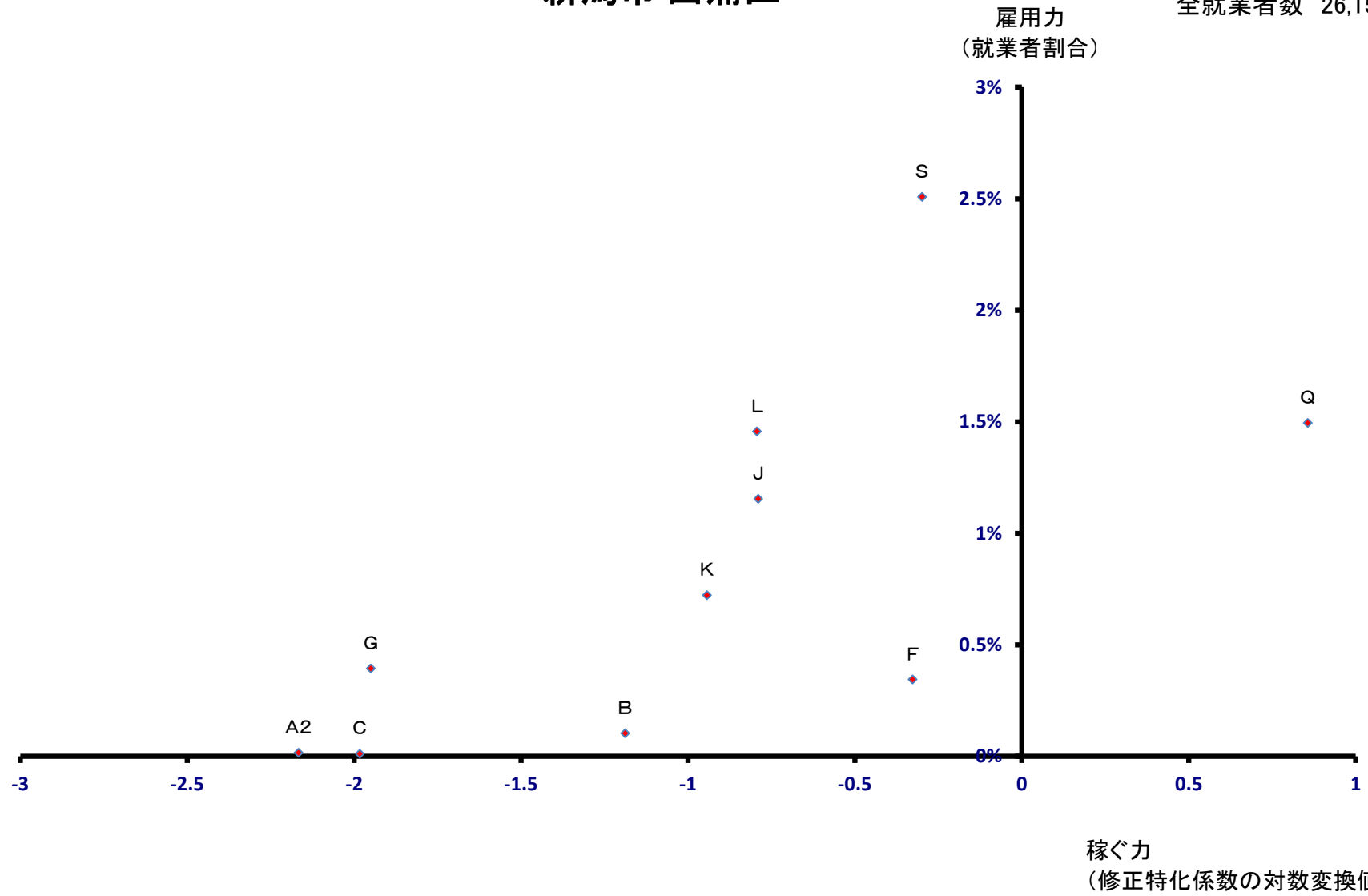

# 長岡市

全就業者数 145,385 人

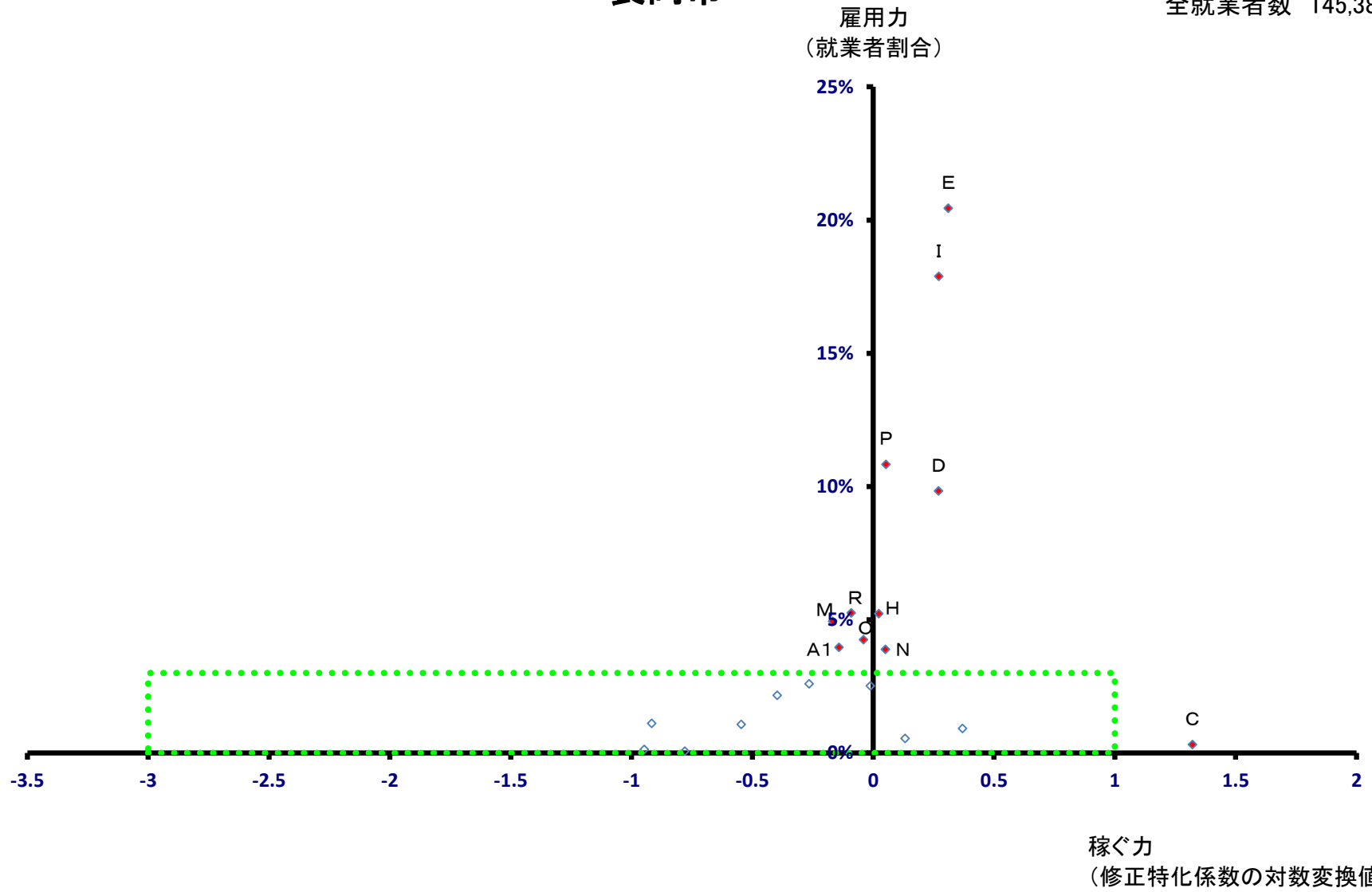

# 長岡市

全就業者数 145,385 人

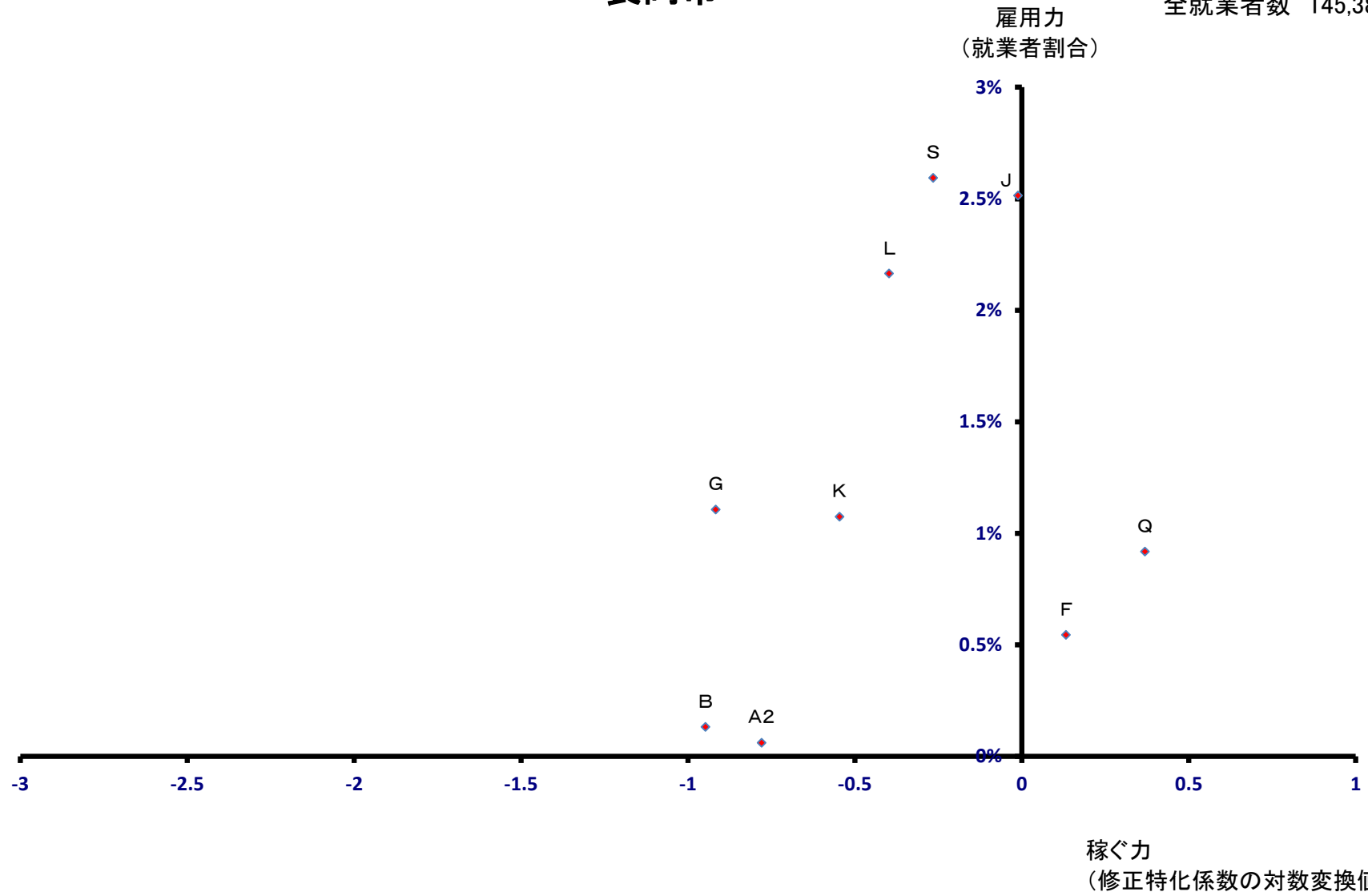

# 三条市

全就業者数 56,013 人

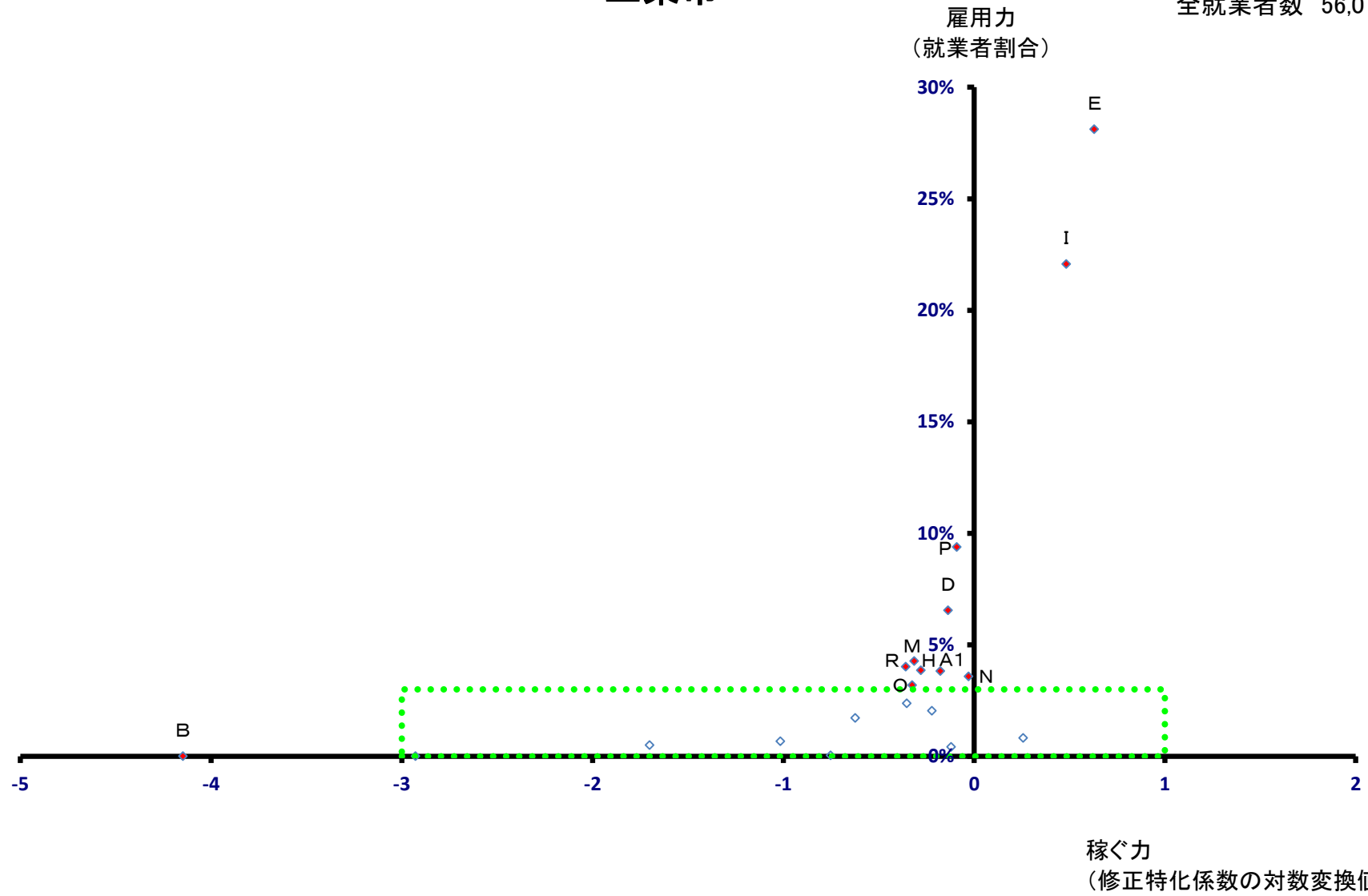

# 三条市

全就業者数 56,013 人

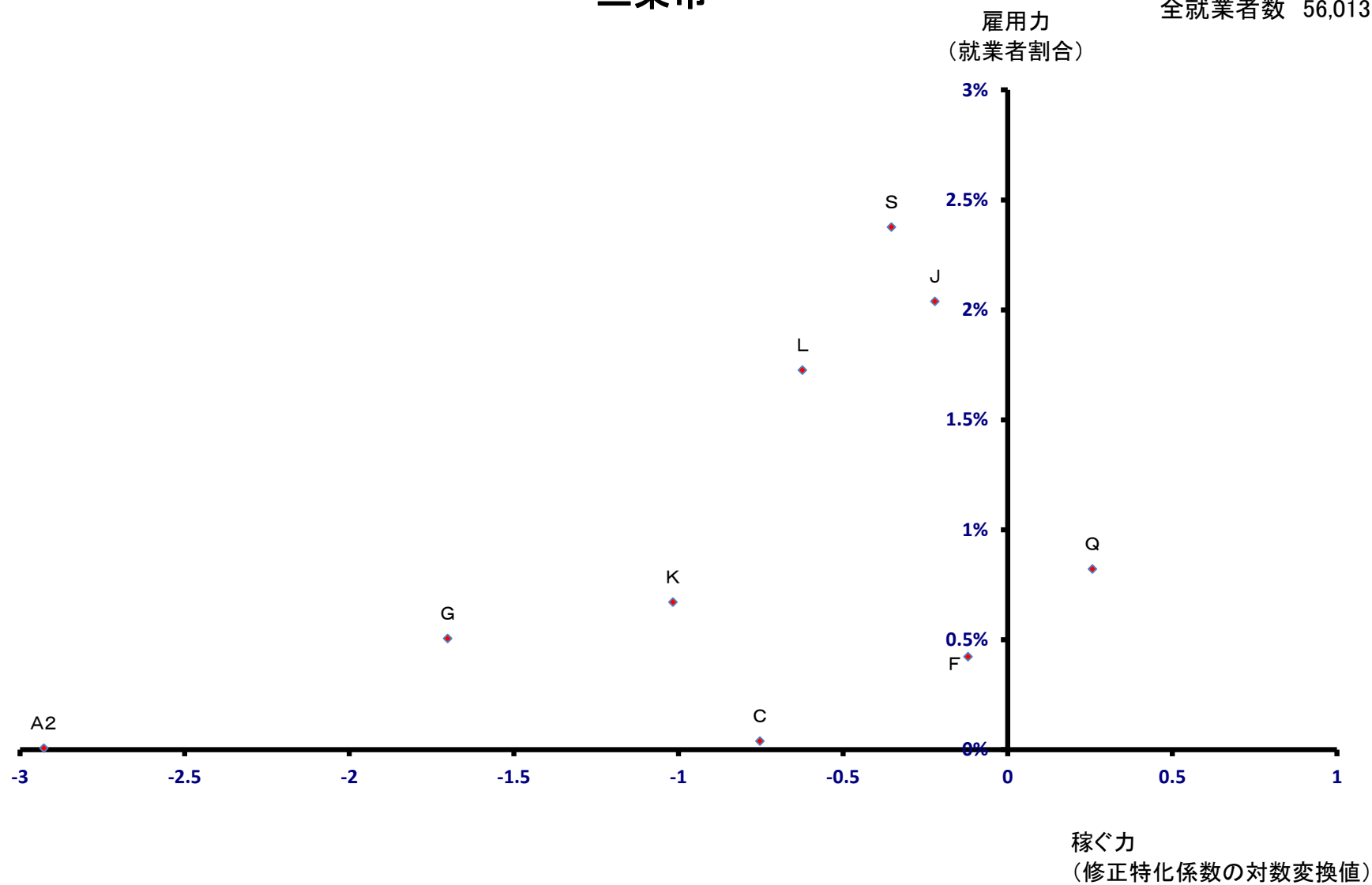



# 柏崎市

全就業者数 45,269 人

雇用力  
(就業者割合)

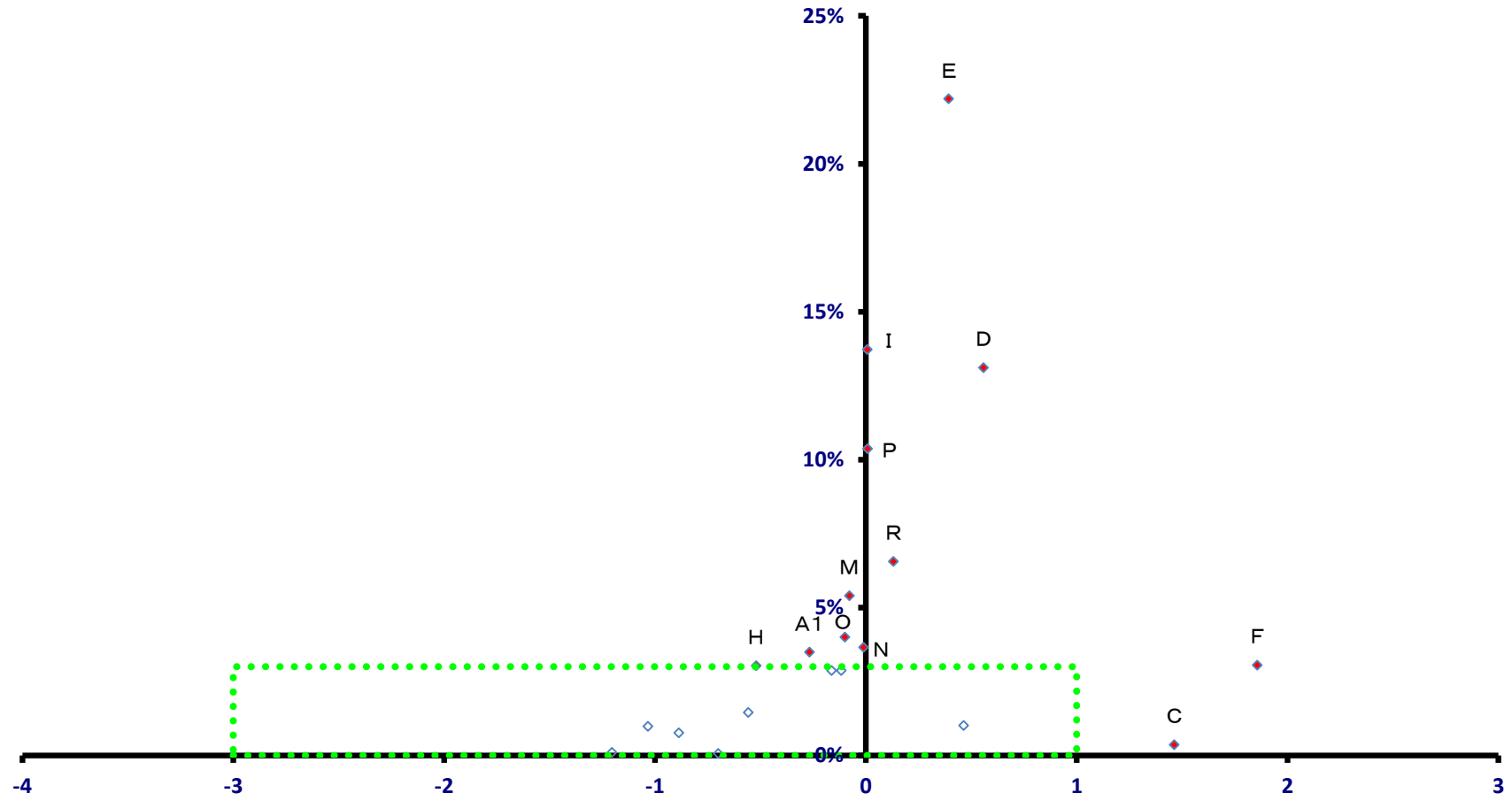

稼ぐ力  
(修正特化係数の対数変換値)

# 柏崎市

全就業者数 45,269 人

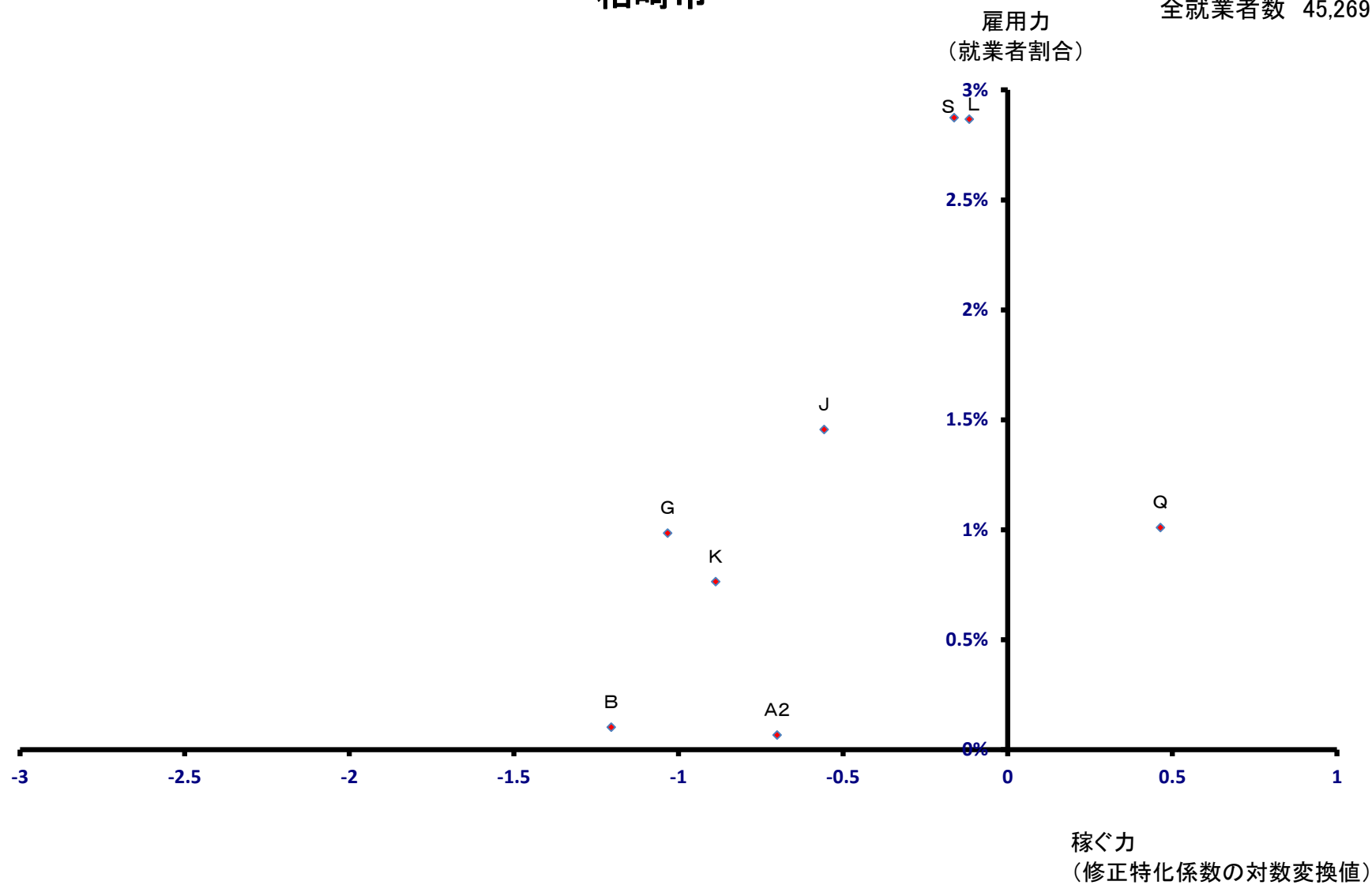

# 新発田市

全就業者数 45,418 人

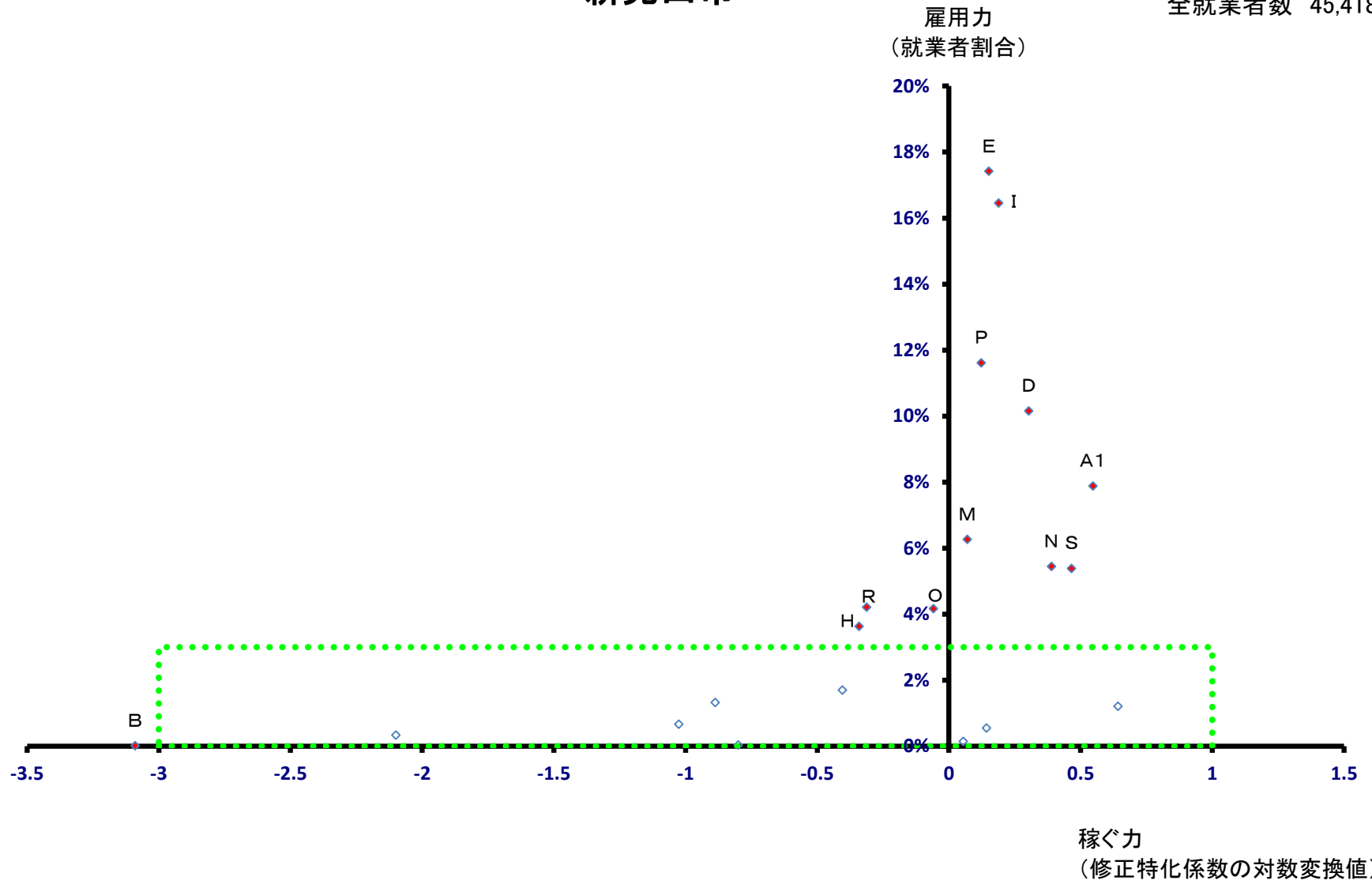

# 新発田市

全就業者数 45,418 人

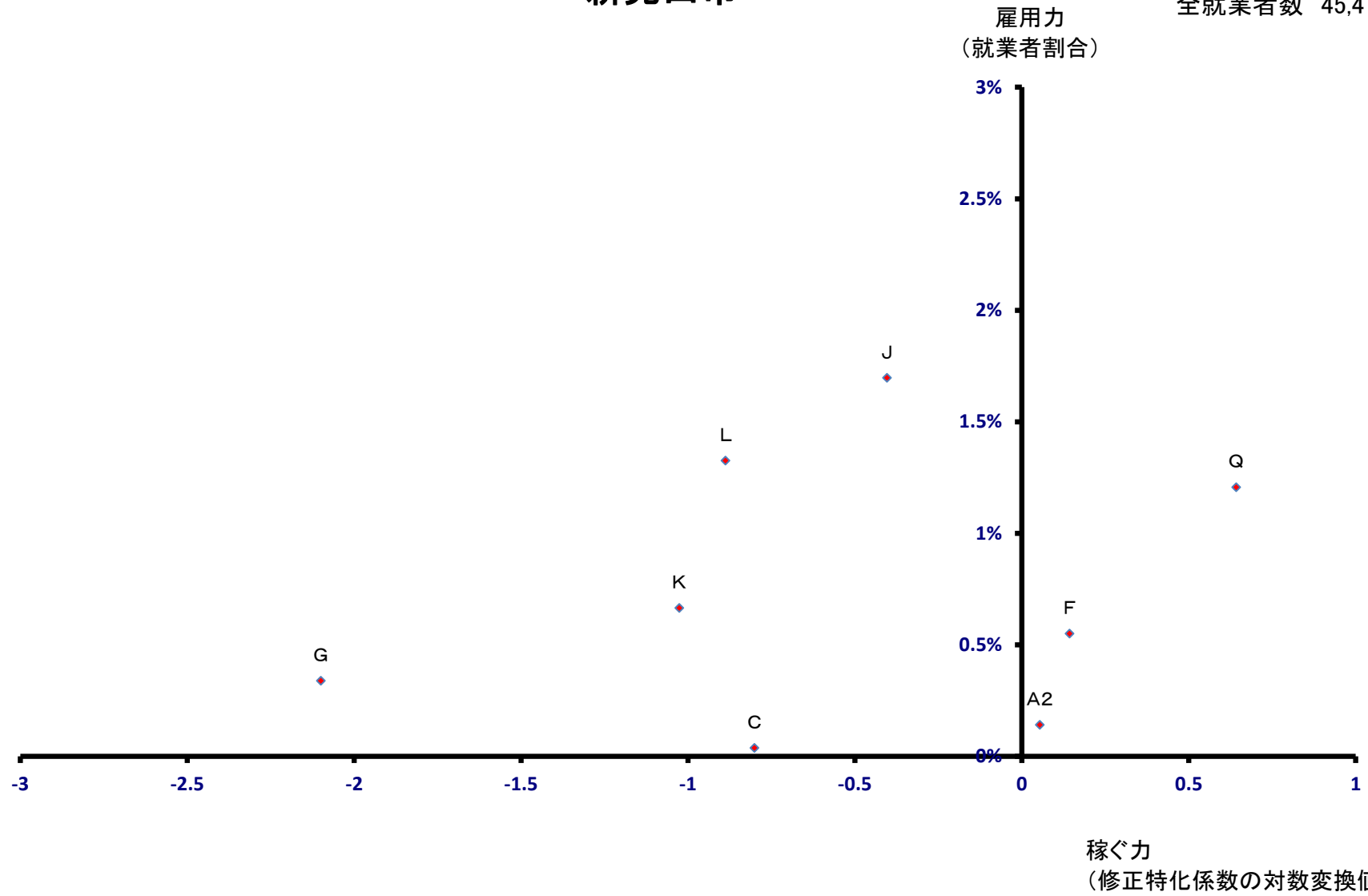

# 小千谷市

全就業者数 19,924 人

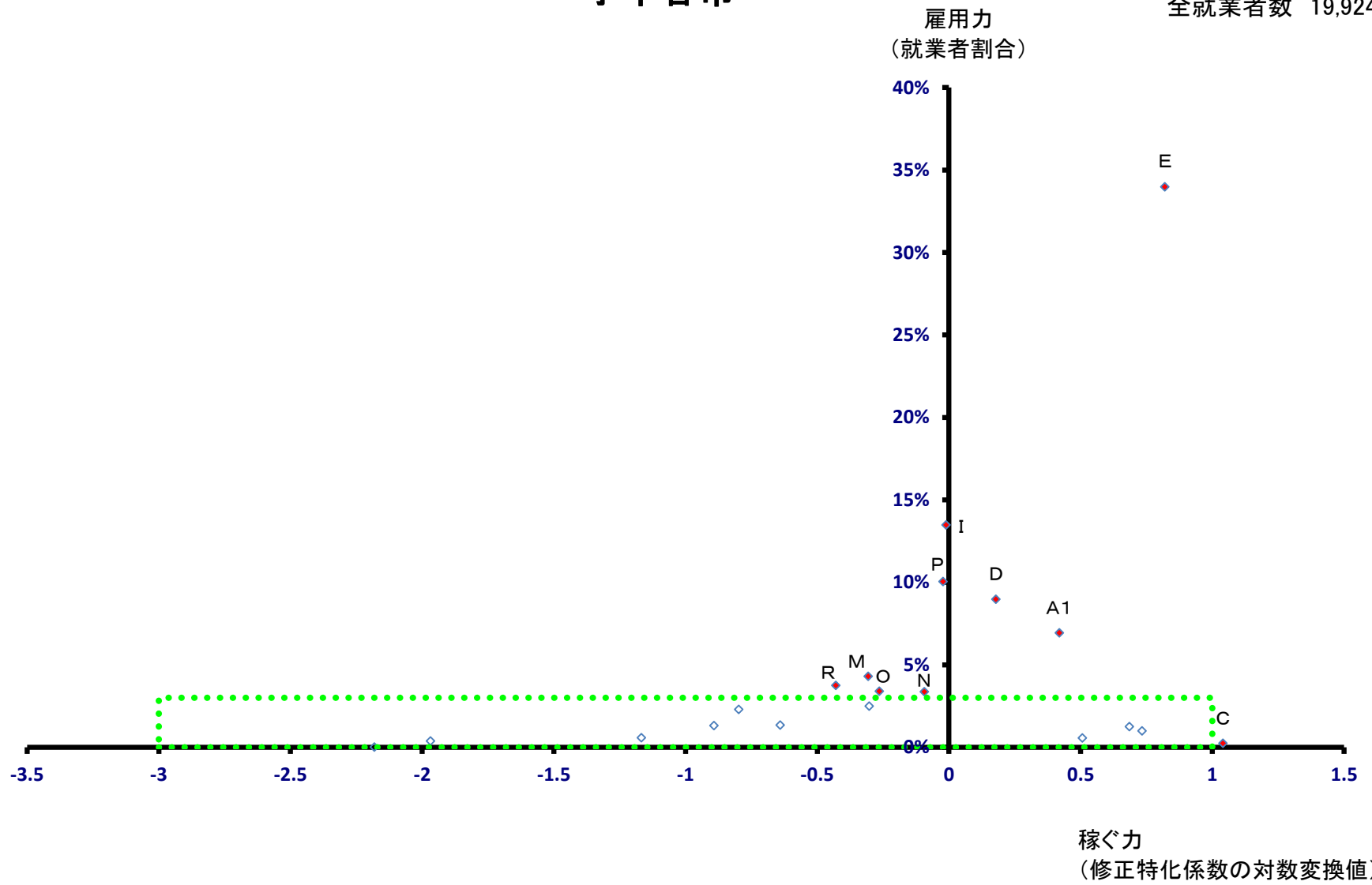

# 小千谷市

全就業者数 19,924 人

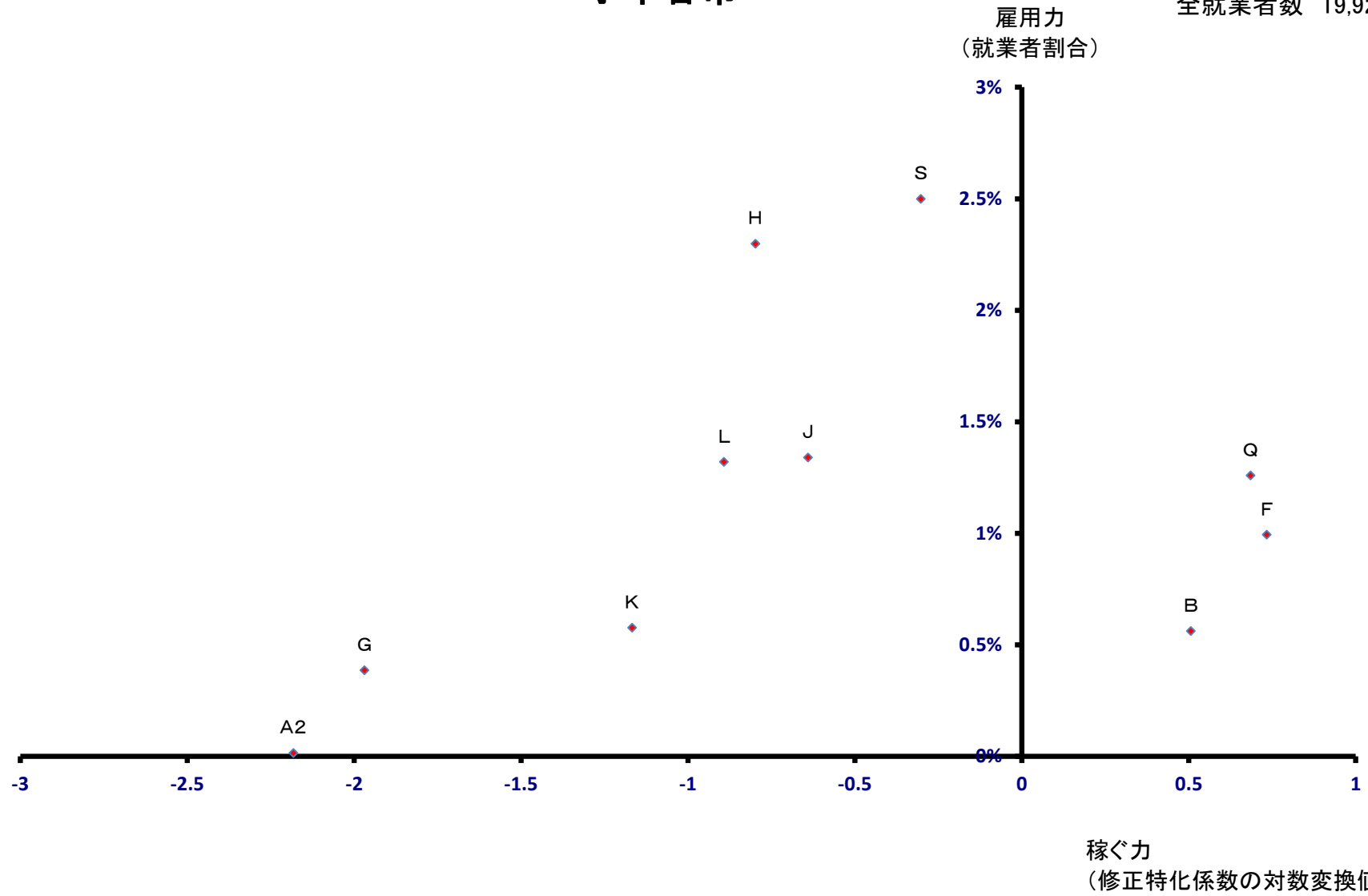

# 加茂市

全就業者数 12,120 人

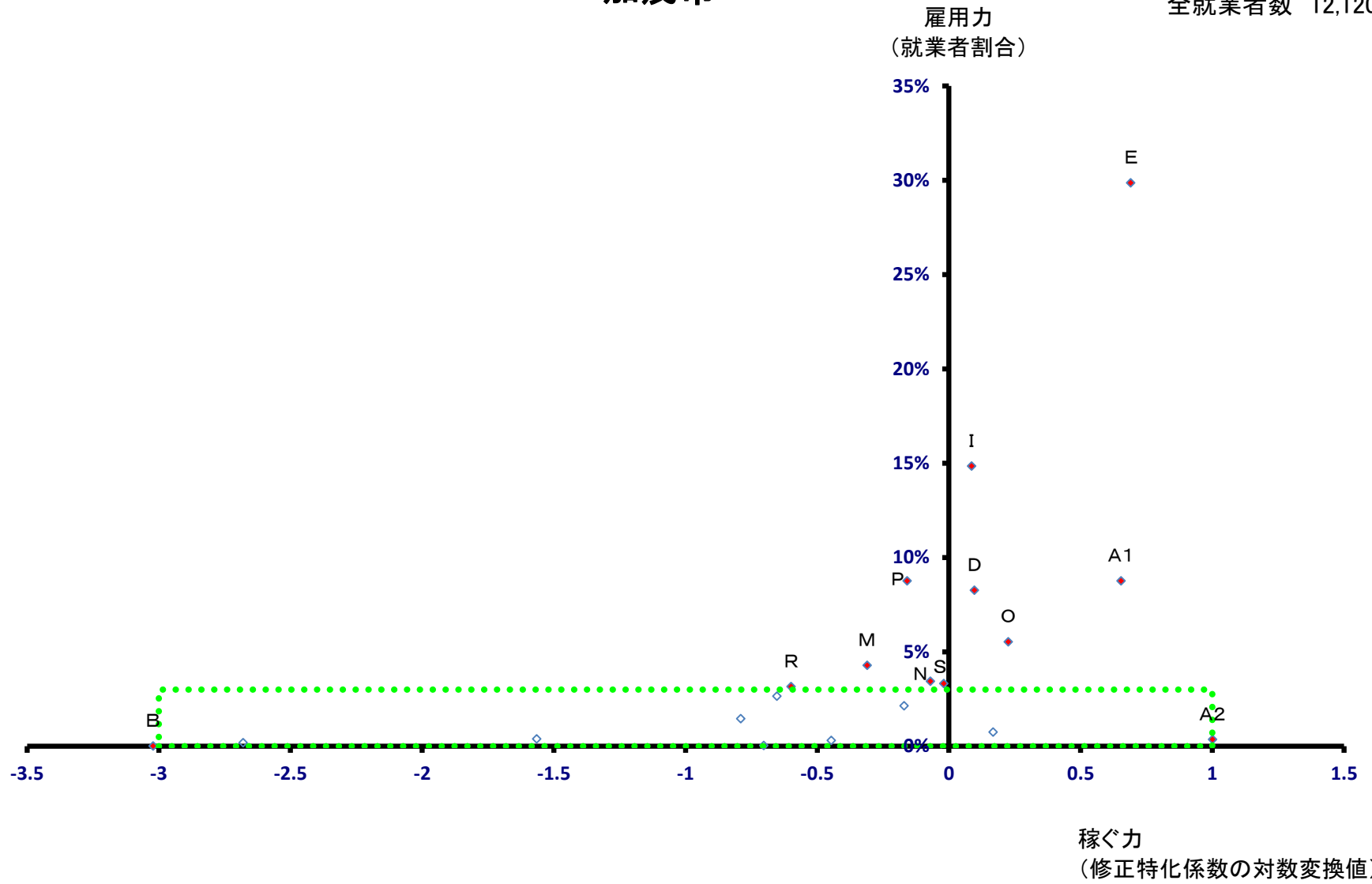

# 加茂市

全就業者数 12,120 人

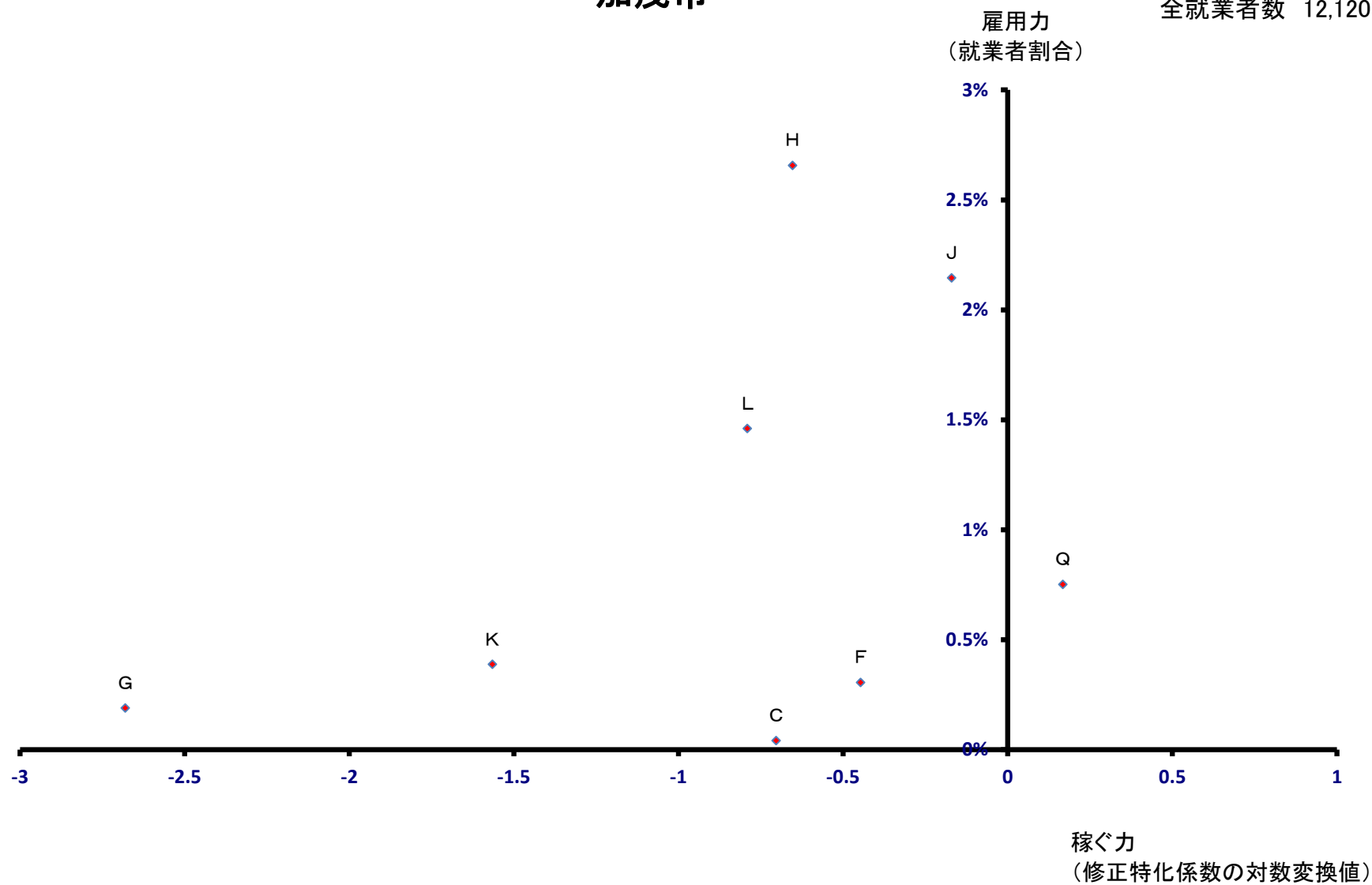



# 十日町市

全就業者数 28,708 人

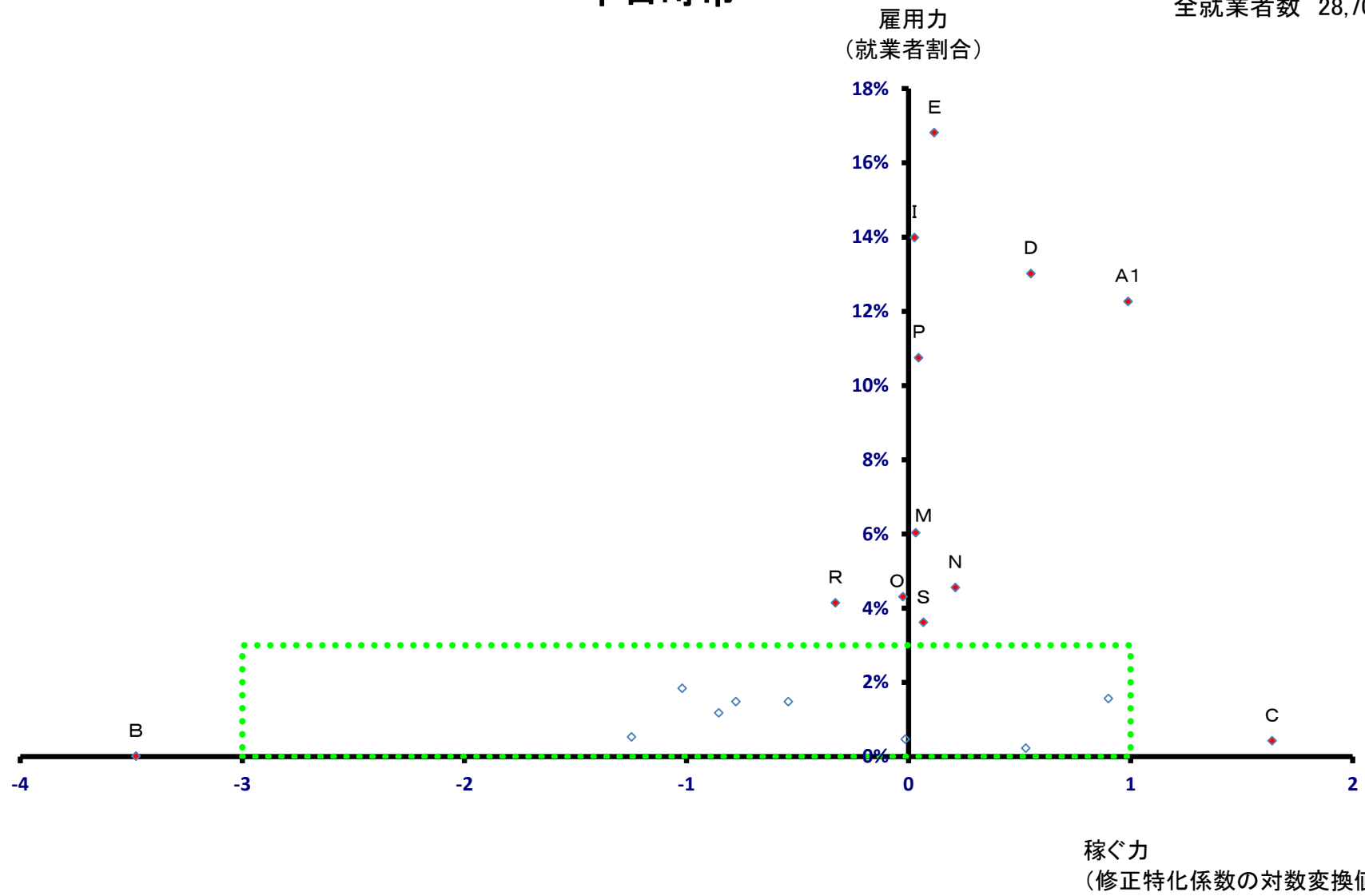

# 十日町市

全就業者数 28,708 人

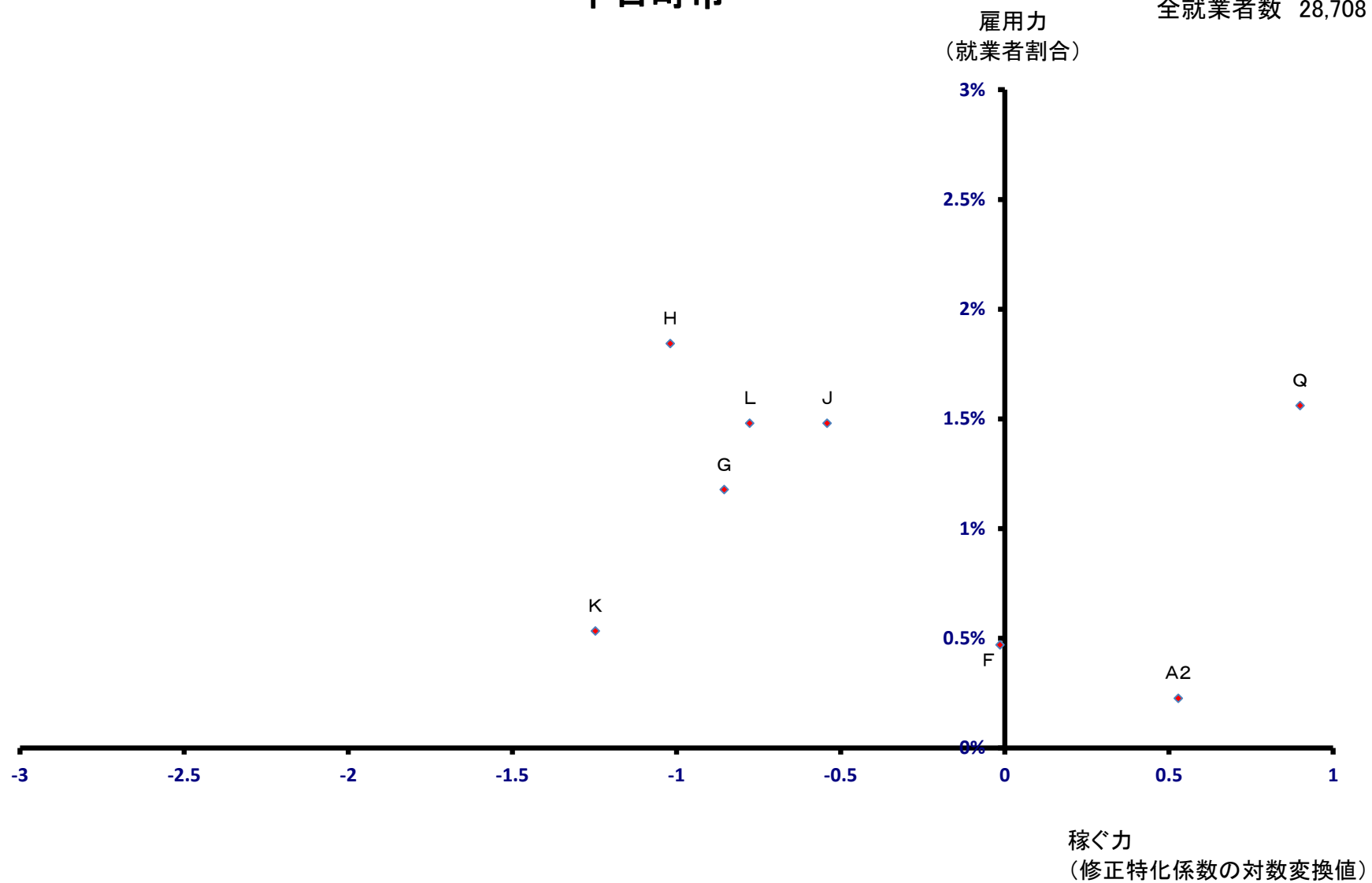

# 見附市

全就業者数 16,170 人

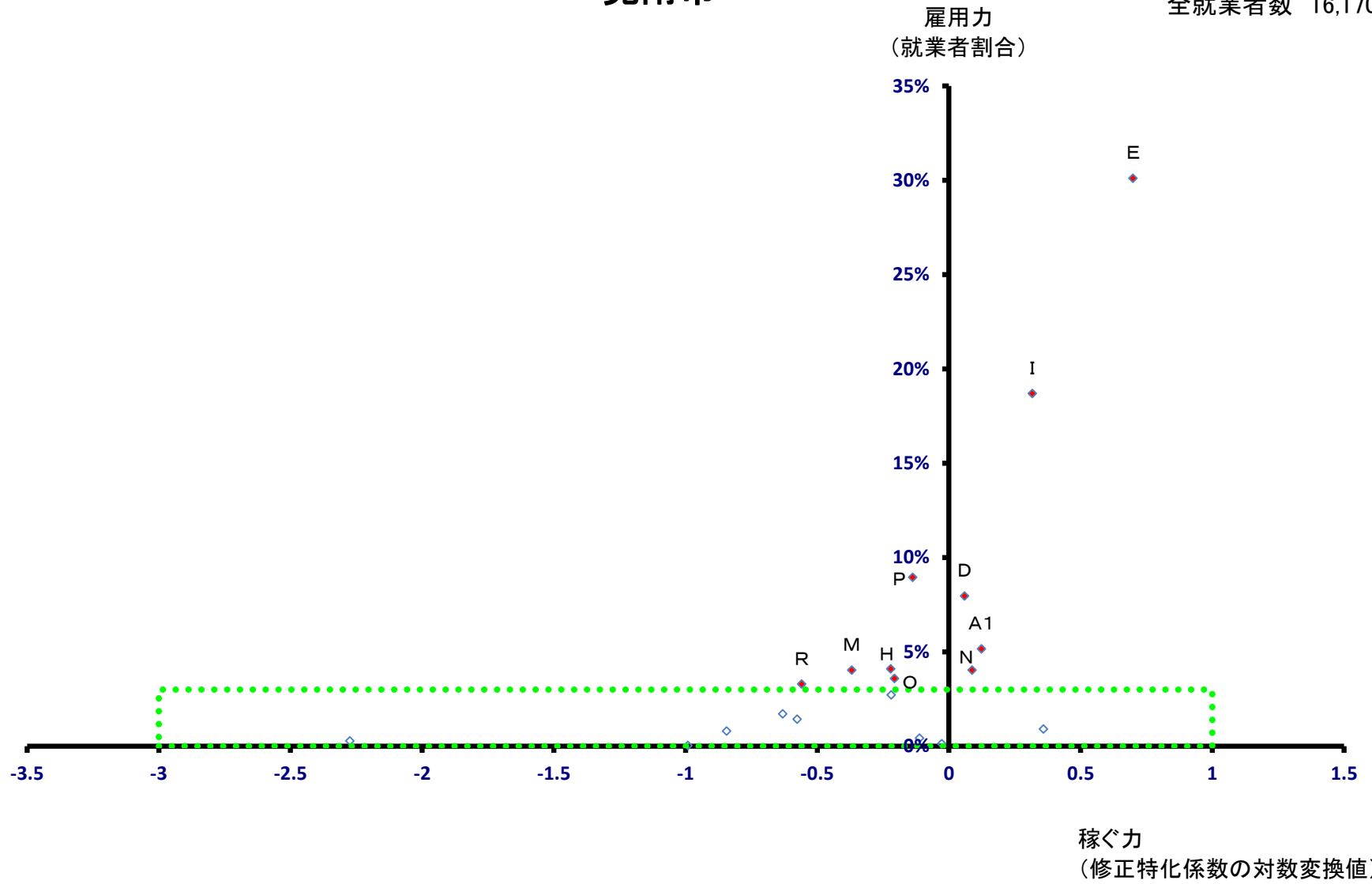

# 見附市

全就業者数 16,170 人

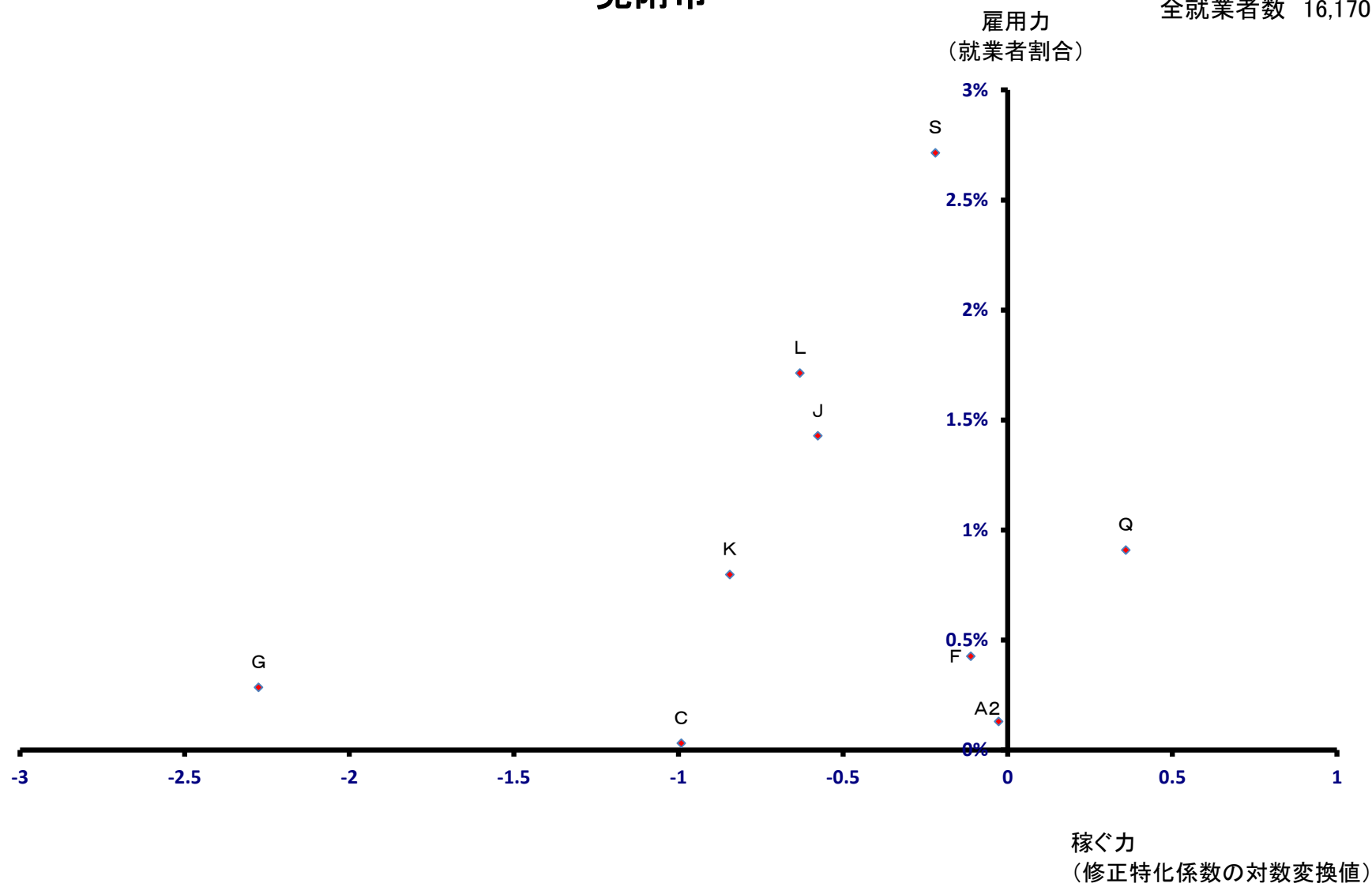

# 村上市

全就業者数 29,916 人

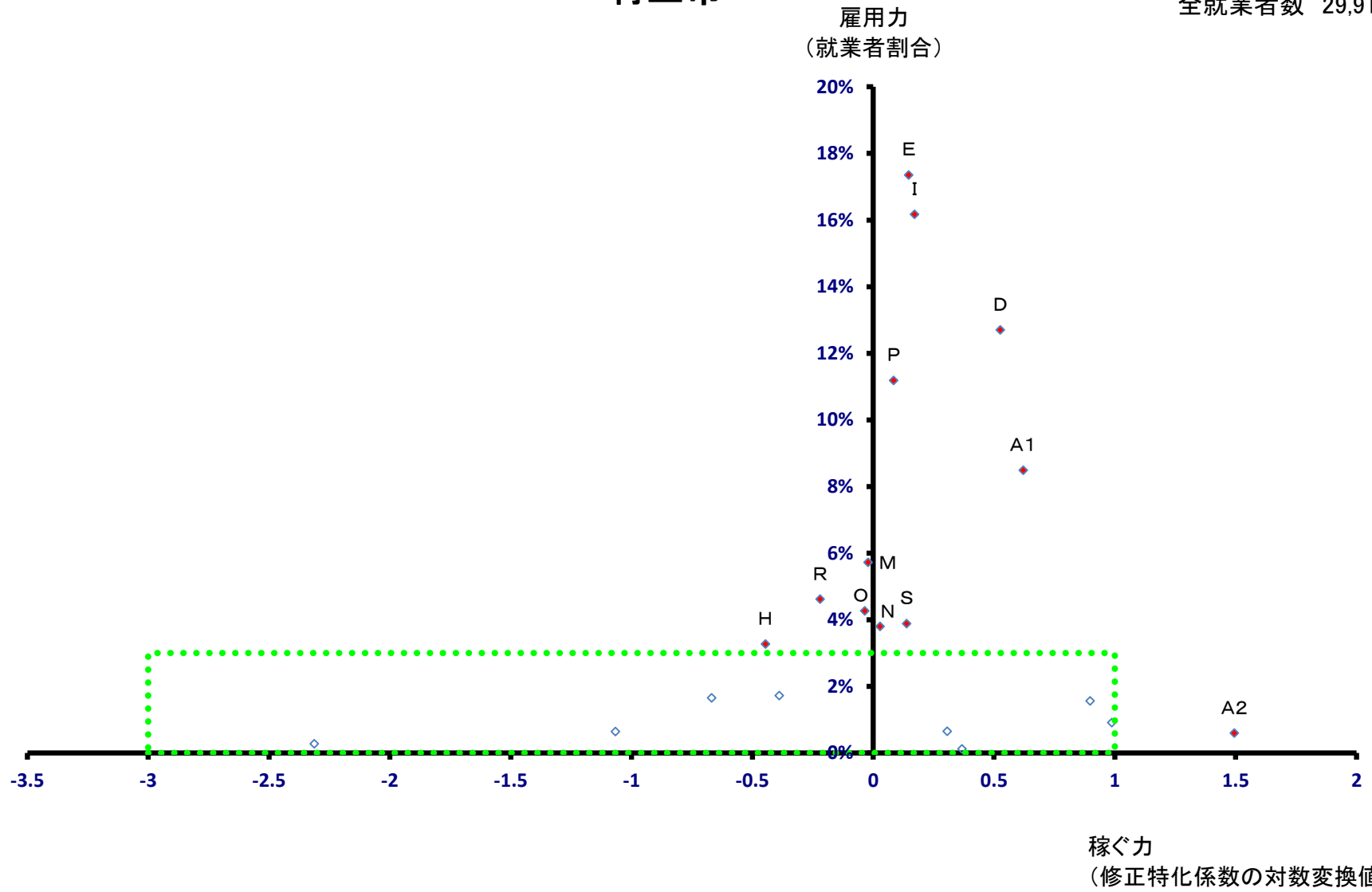

# 村上市

全就業者数 29,916 人

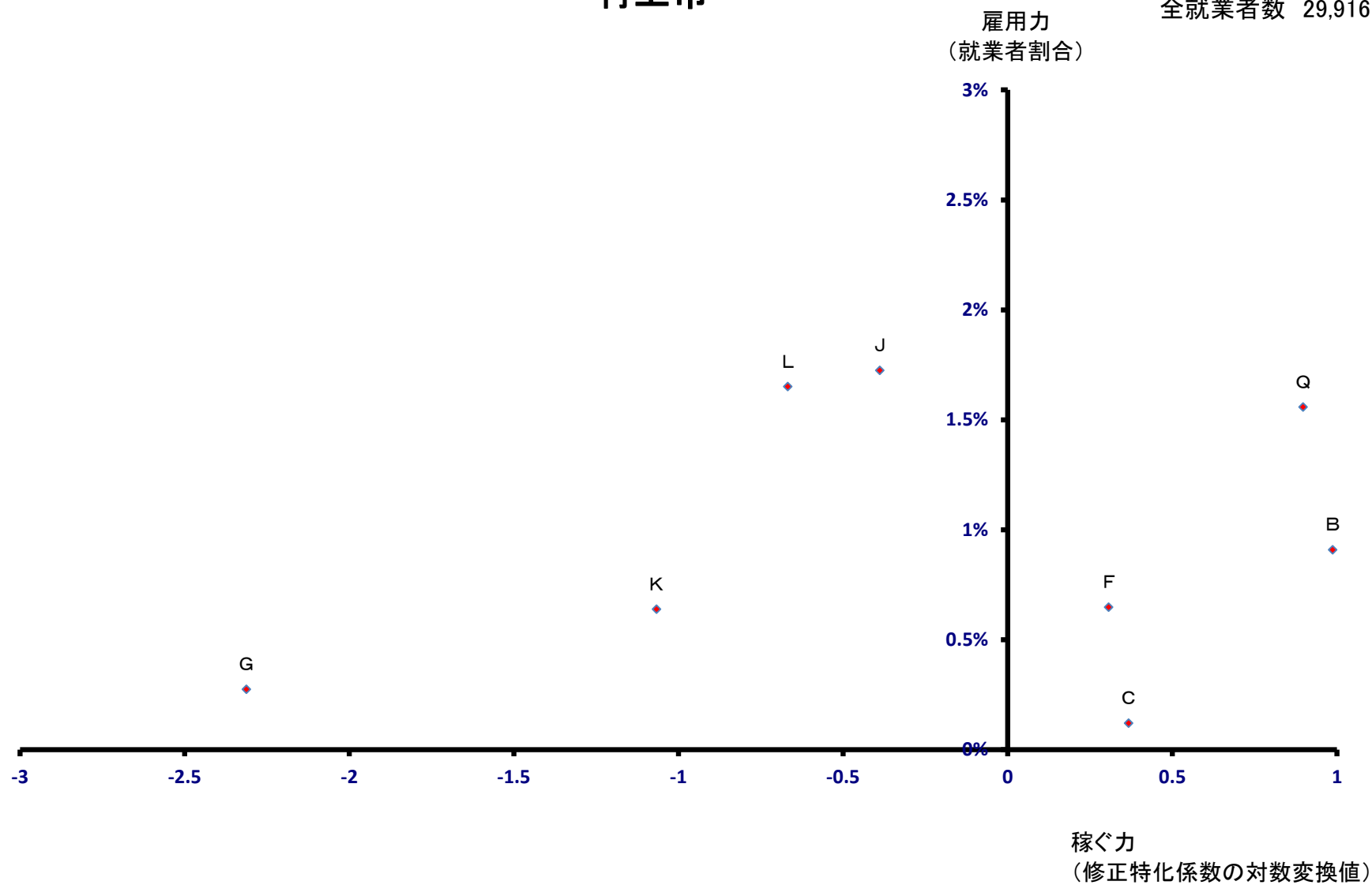

# 燕市

全就業者数 45,073 人

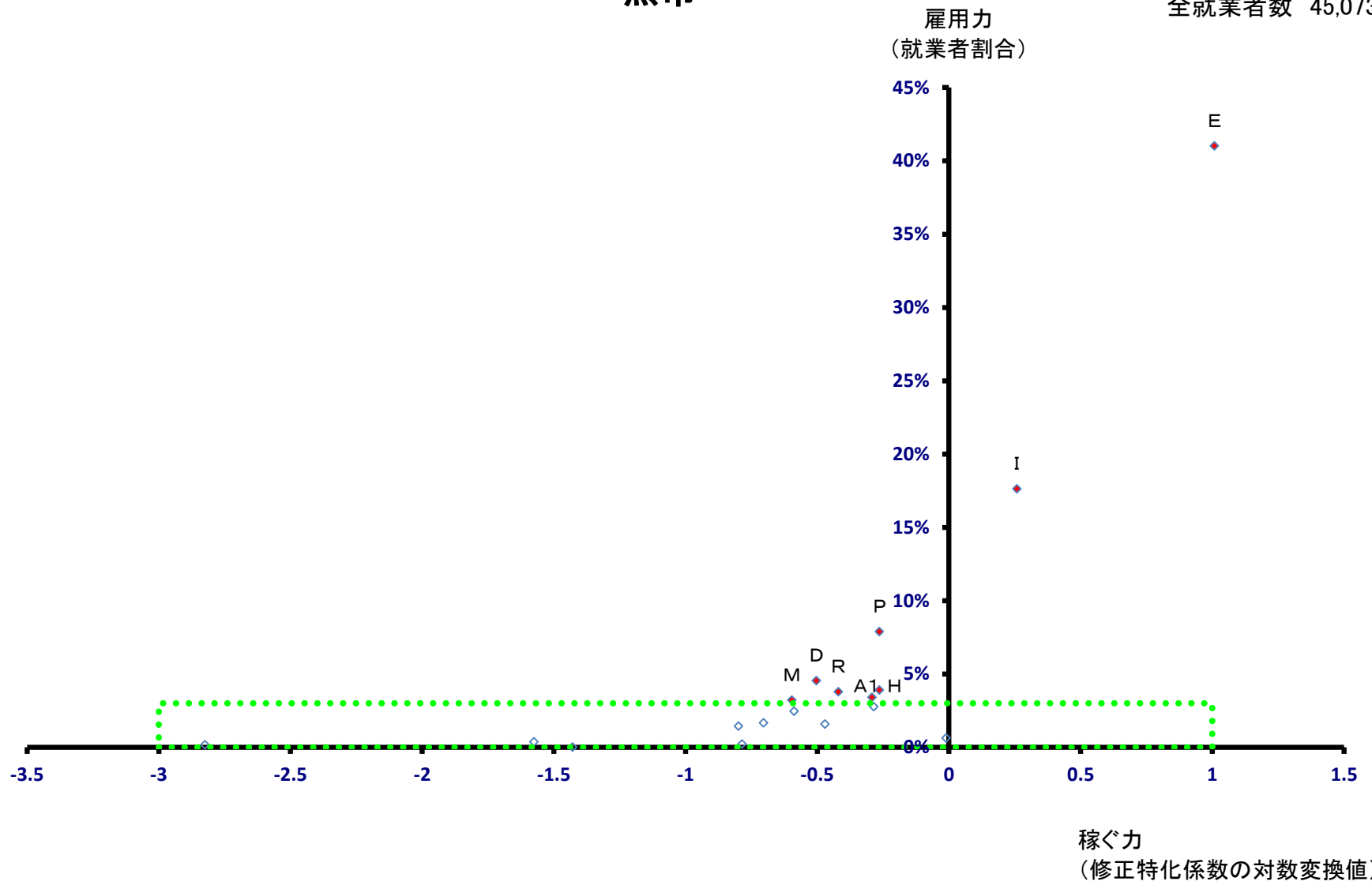

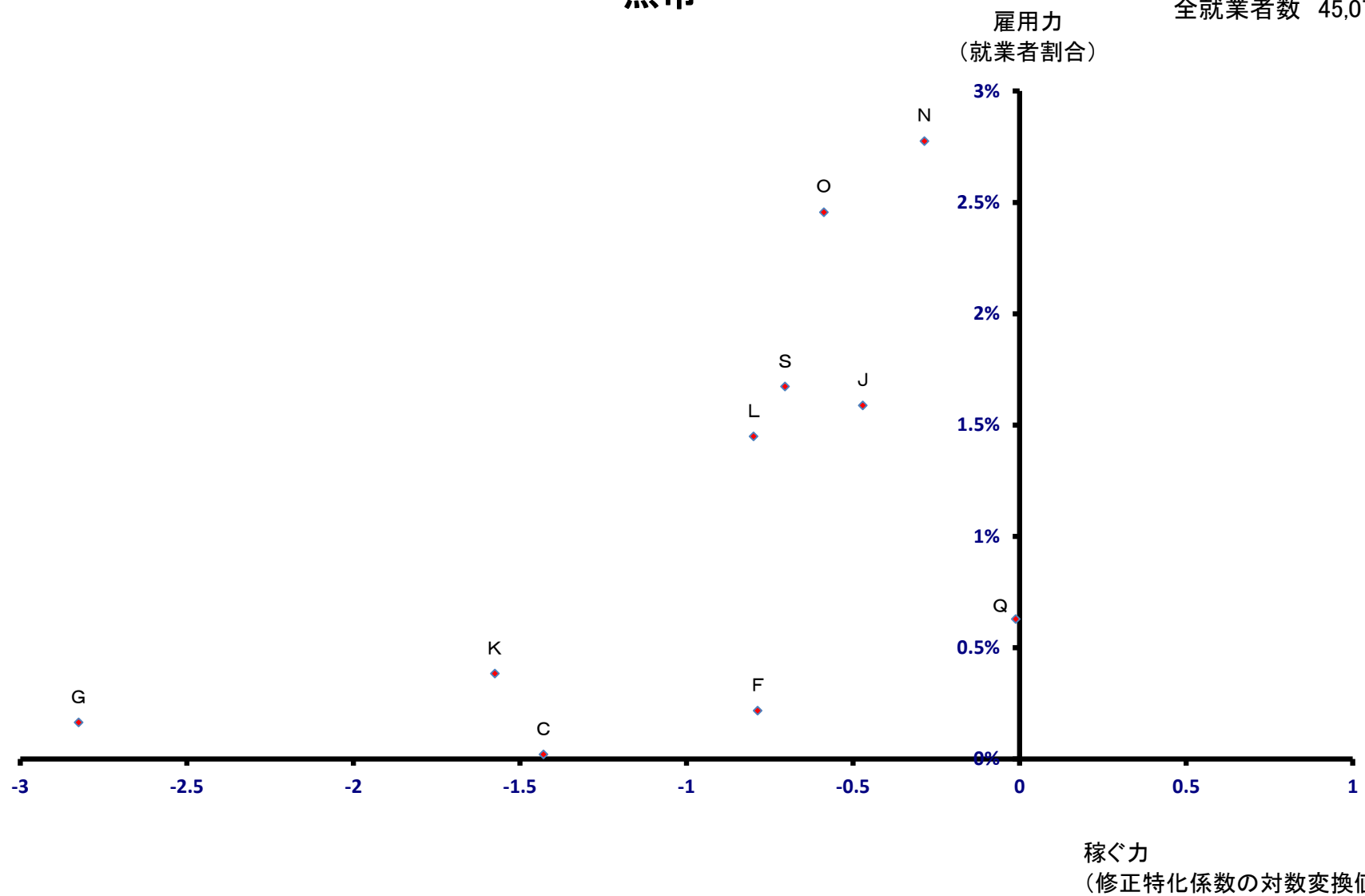



# 糸魚川市

全就業者数 22,812 人

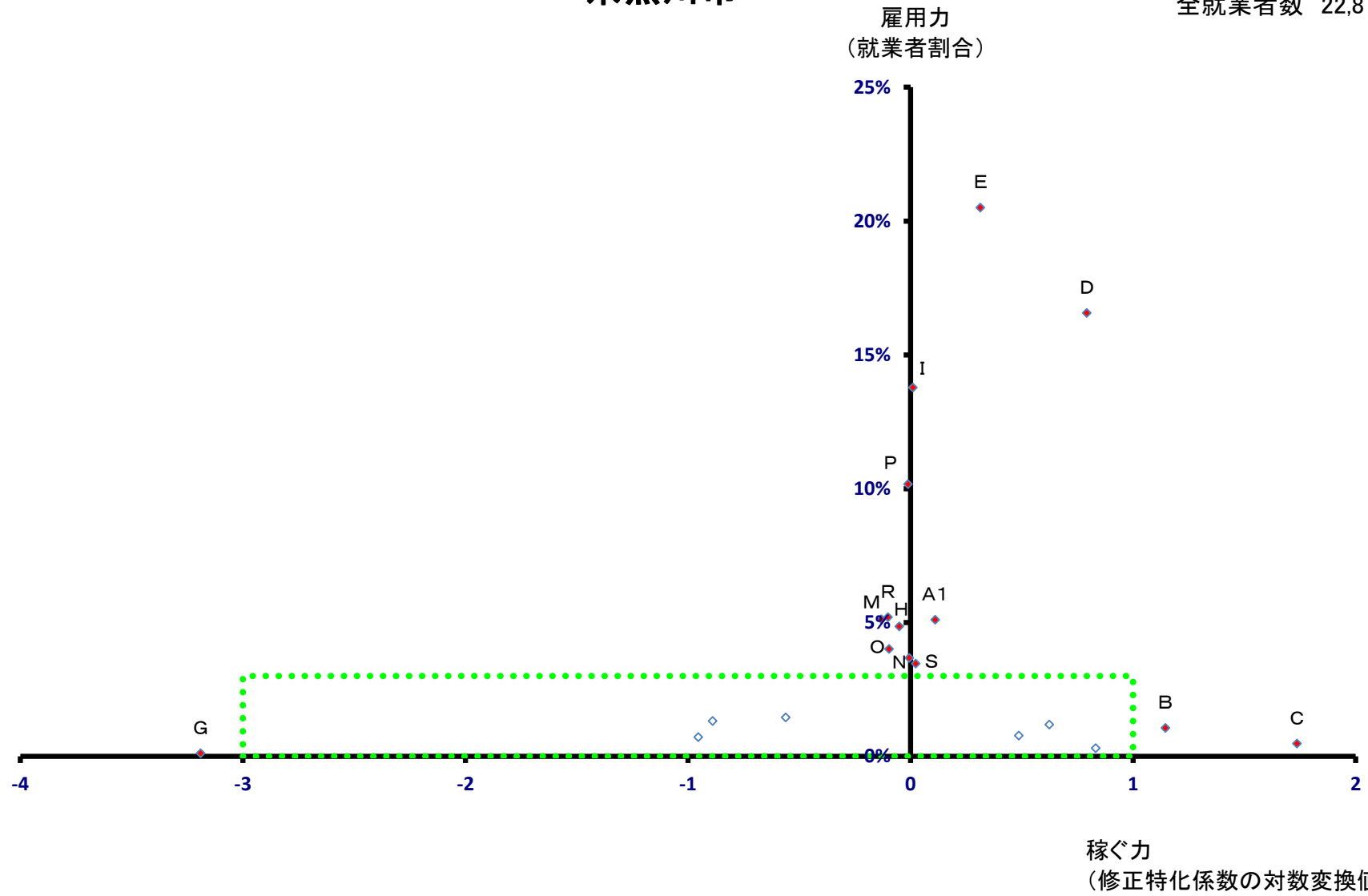

# 糸魚川市

全就業者数 22,812 人

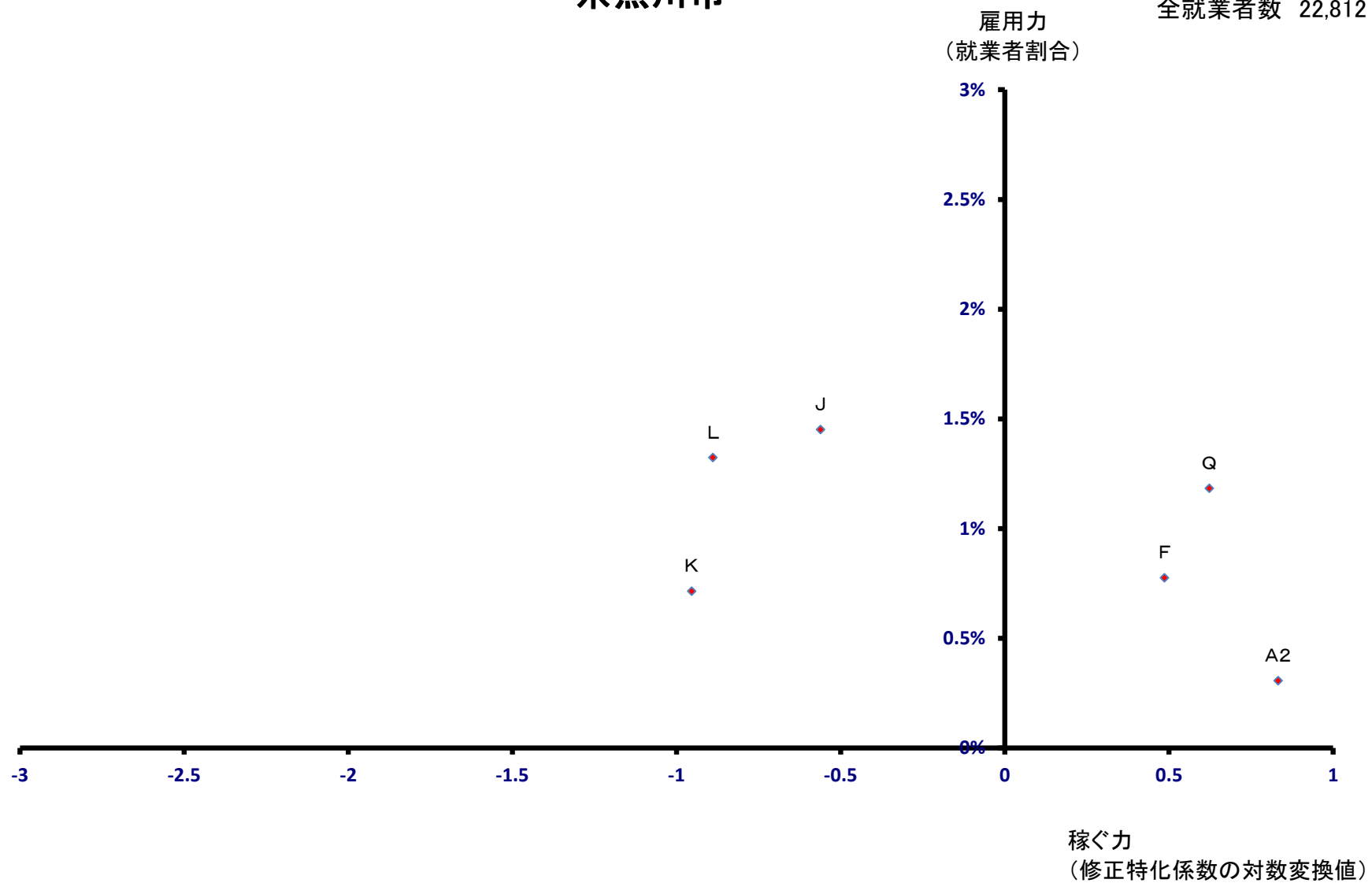

# 妙高市

全就業者数 16,980 人

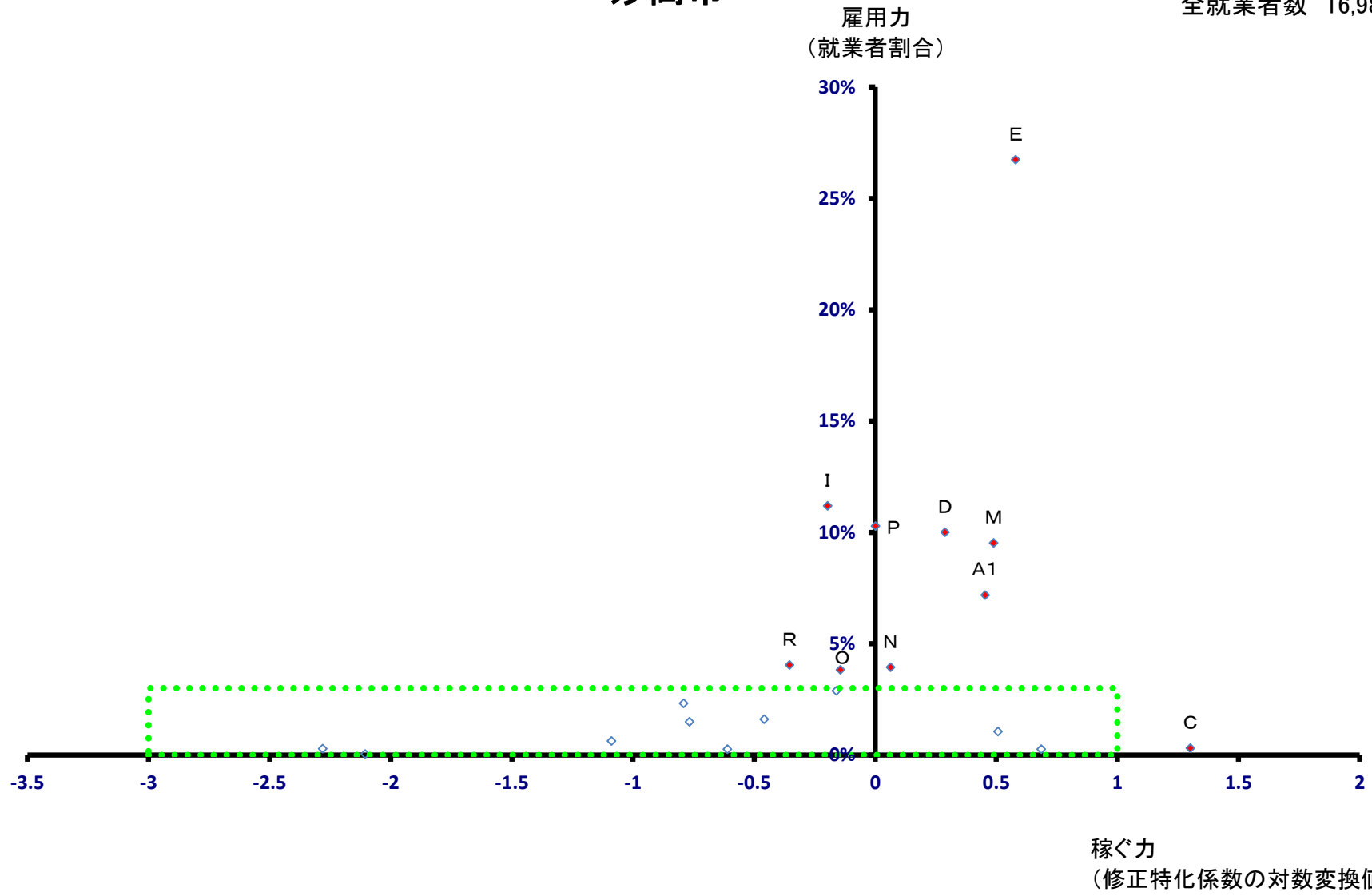

# 妙高市

全就業者数 16,980 人

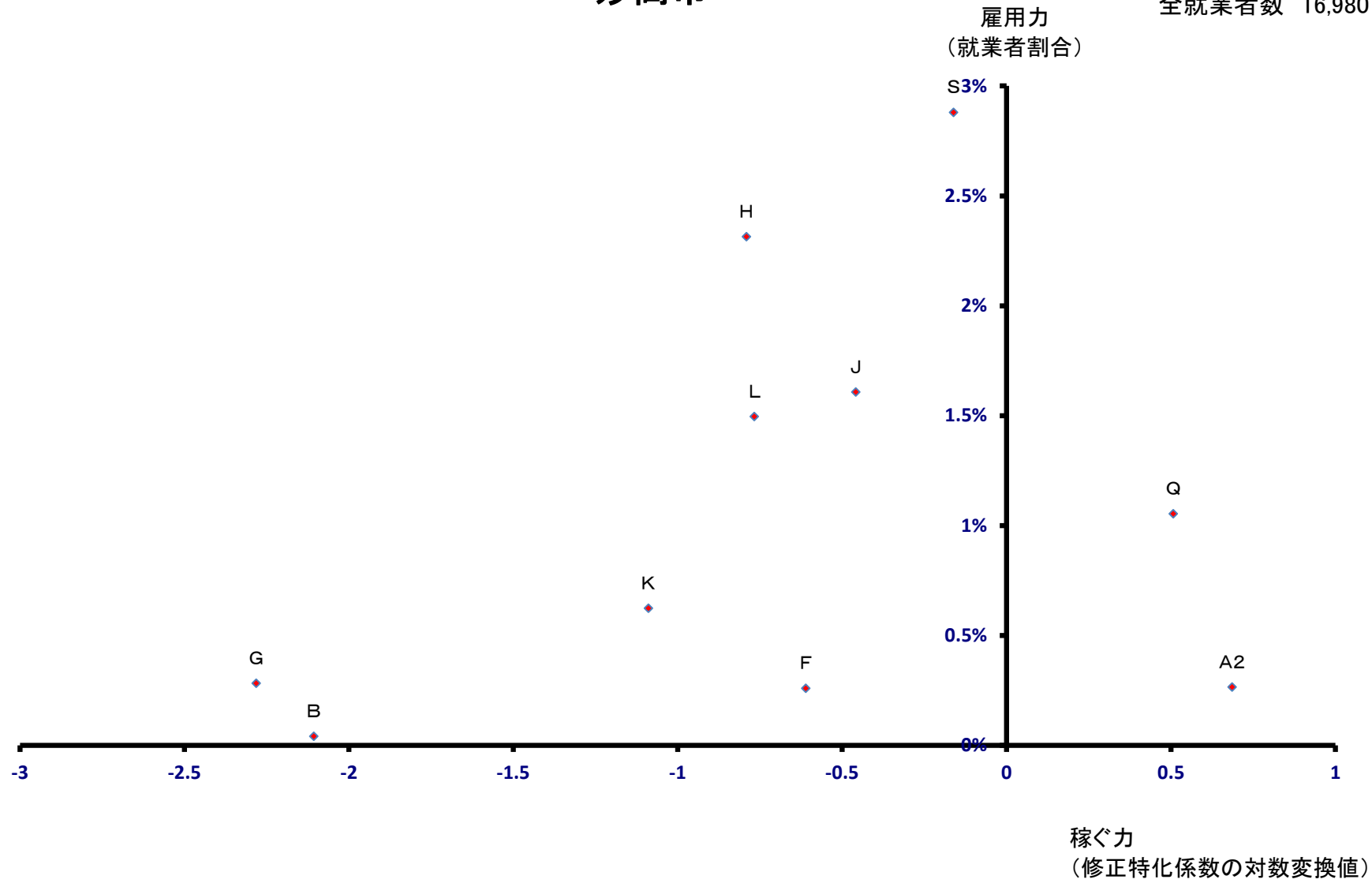

# 五泉市

全就業者数 22,083 人

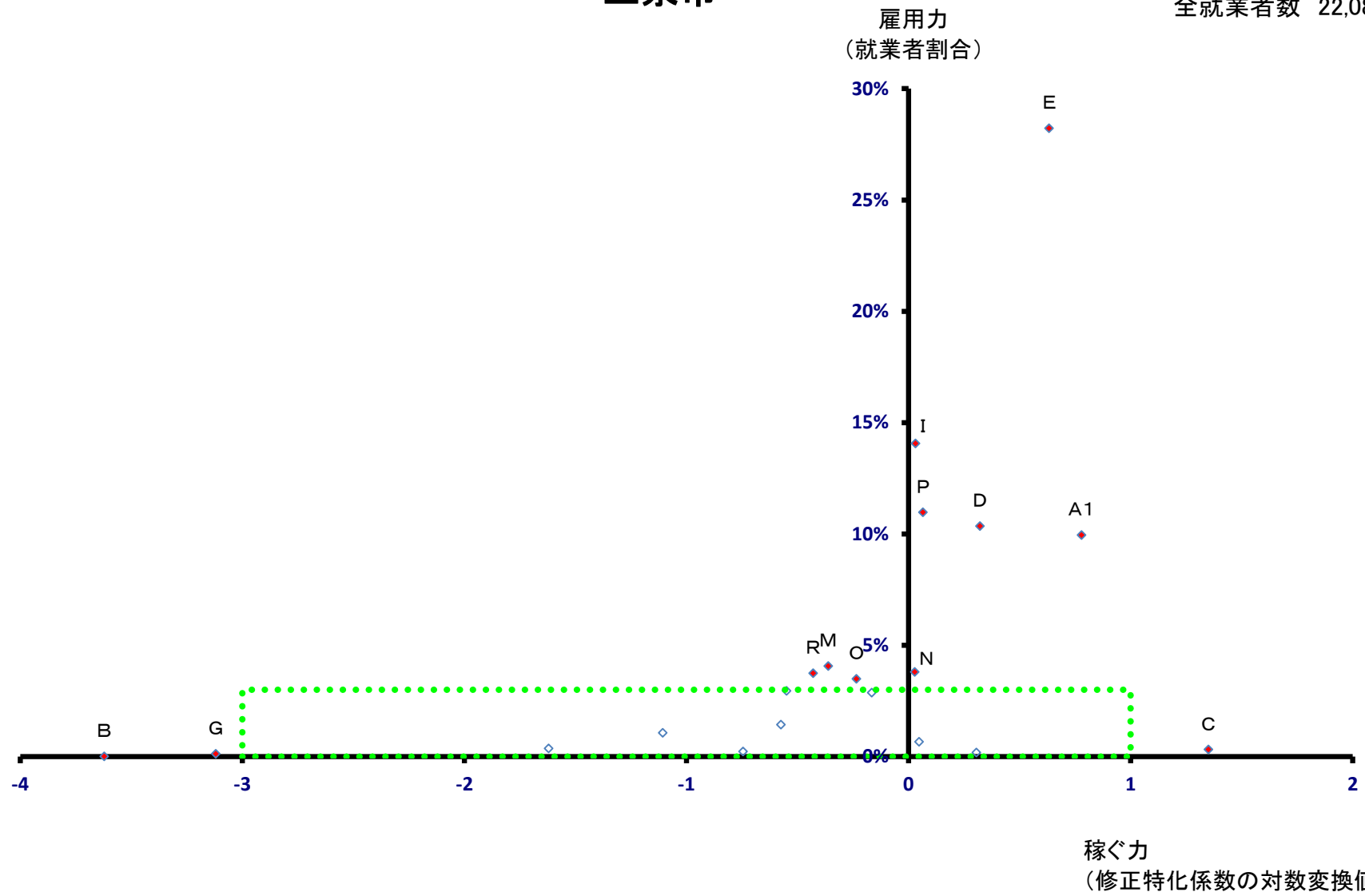

# 五泉市

全就業者数 22,083 人

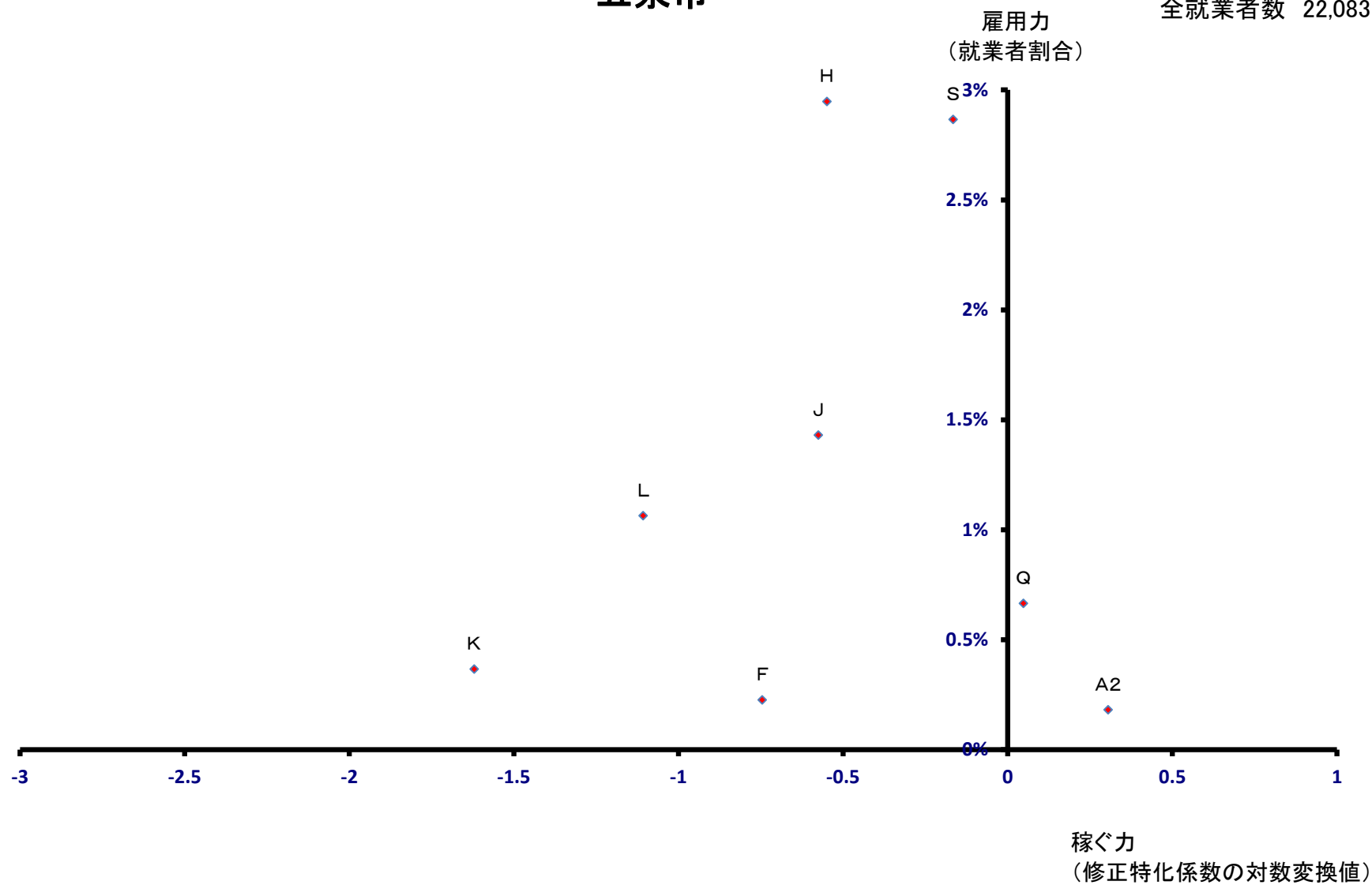

# 上越市

全就業者数 99,893 人

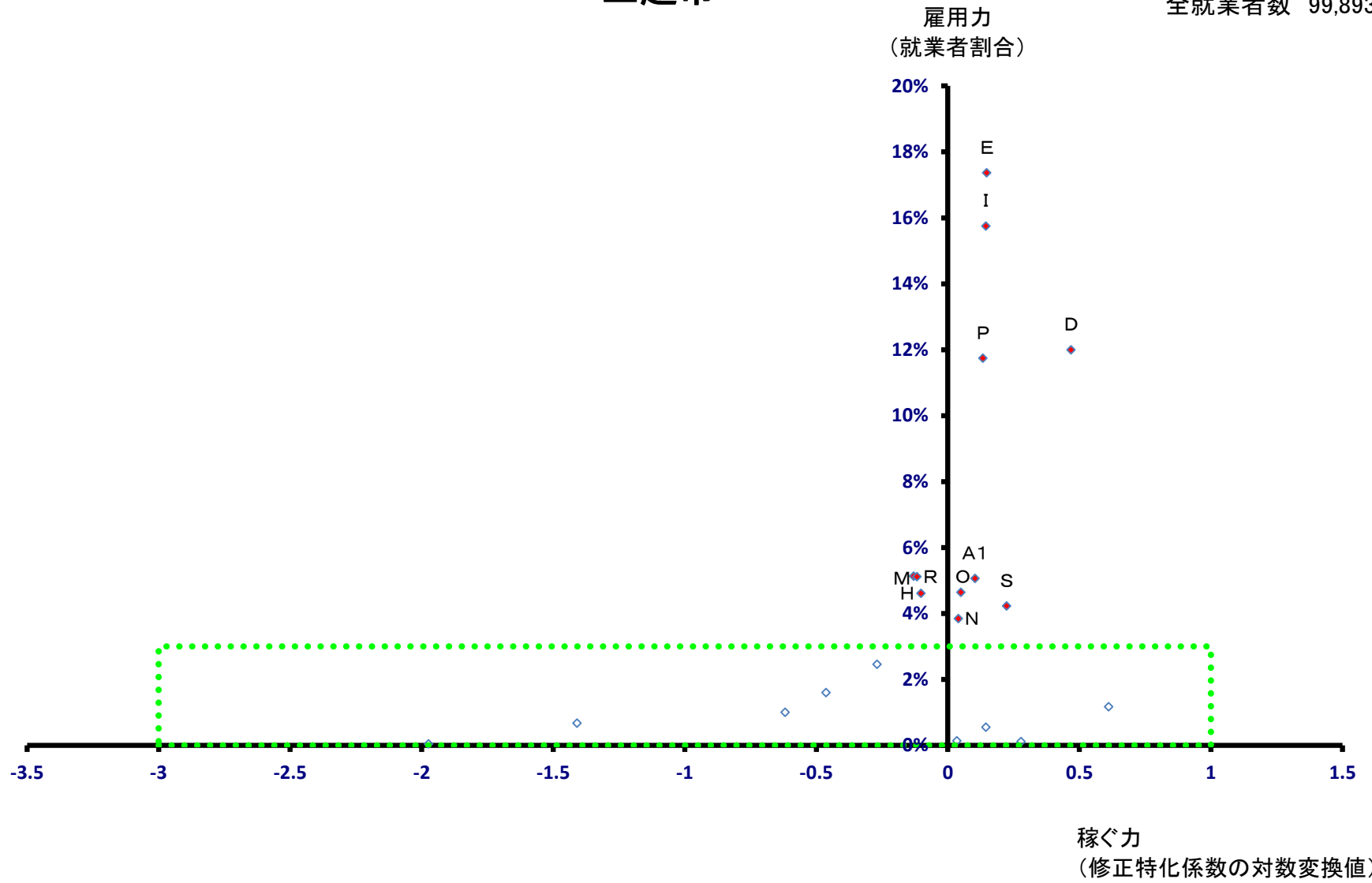

# 上越市

全就業者数 99,893 人

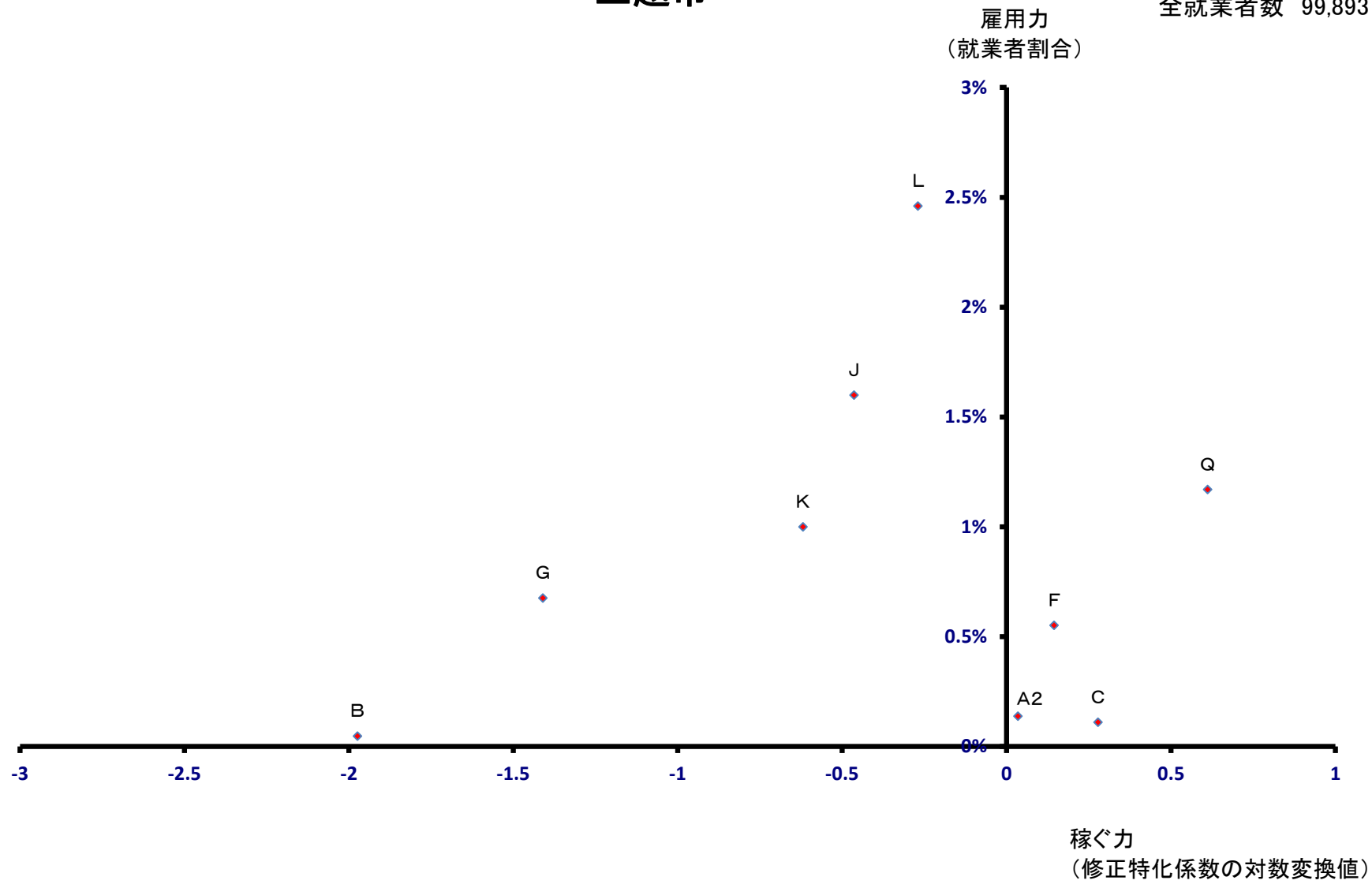



# 阿賀野市

全就業者数 18,992 人

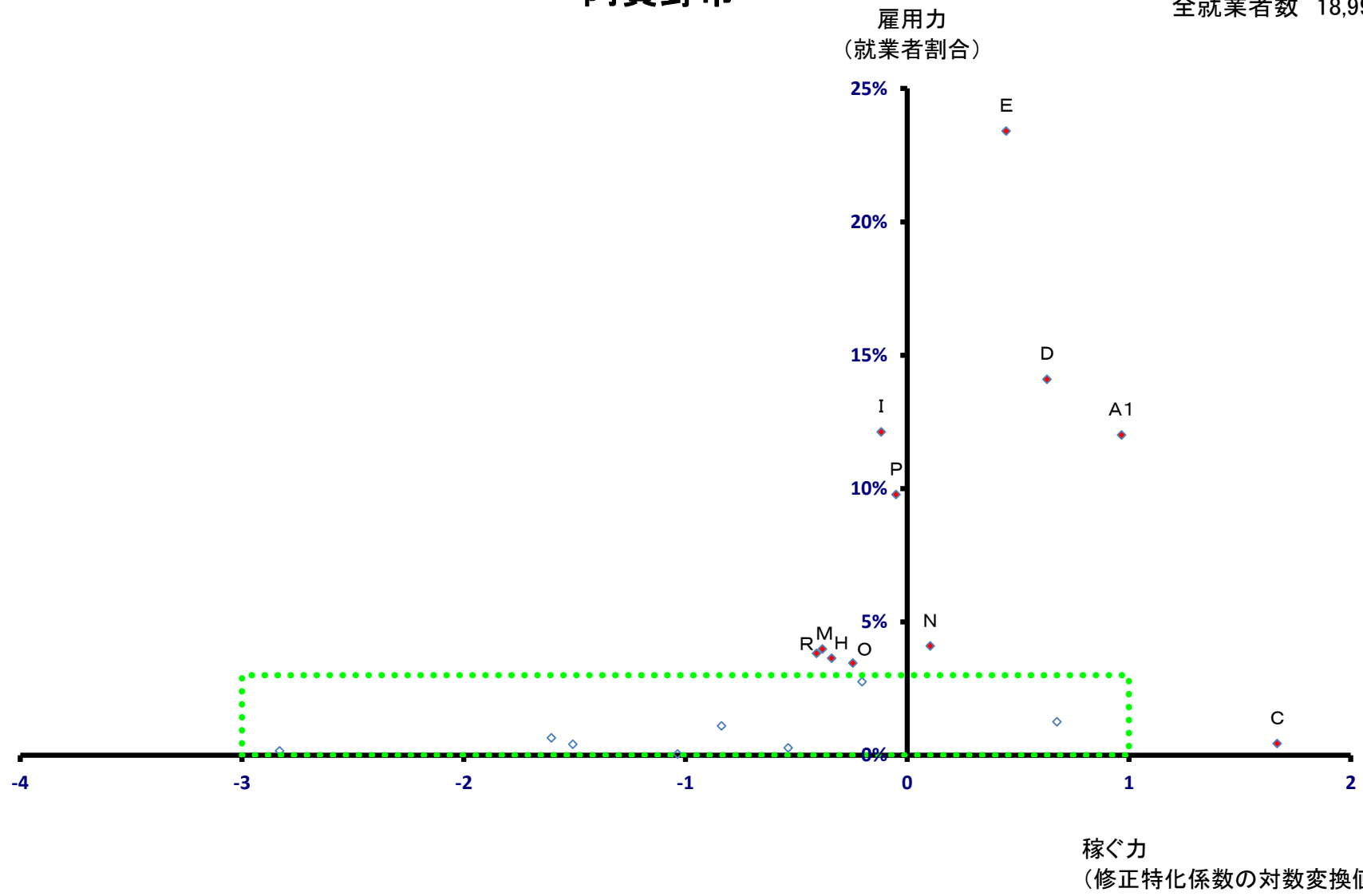

# 阿賀野市

全就業者数 18,992 人

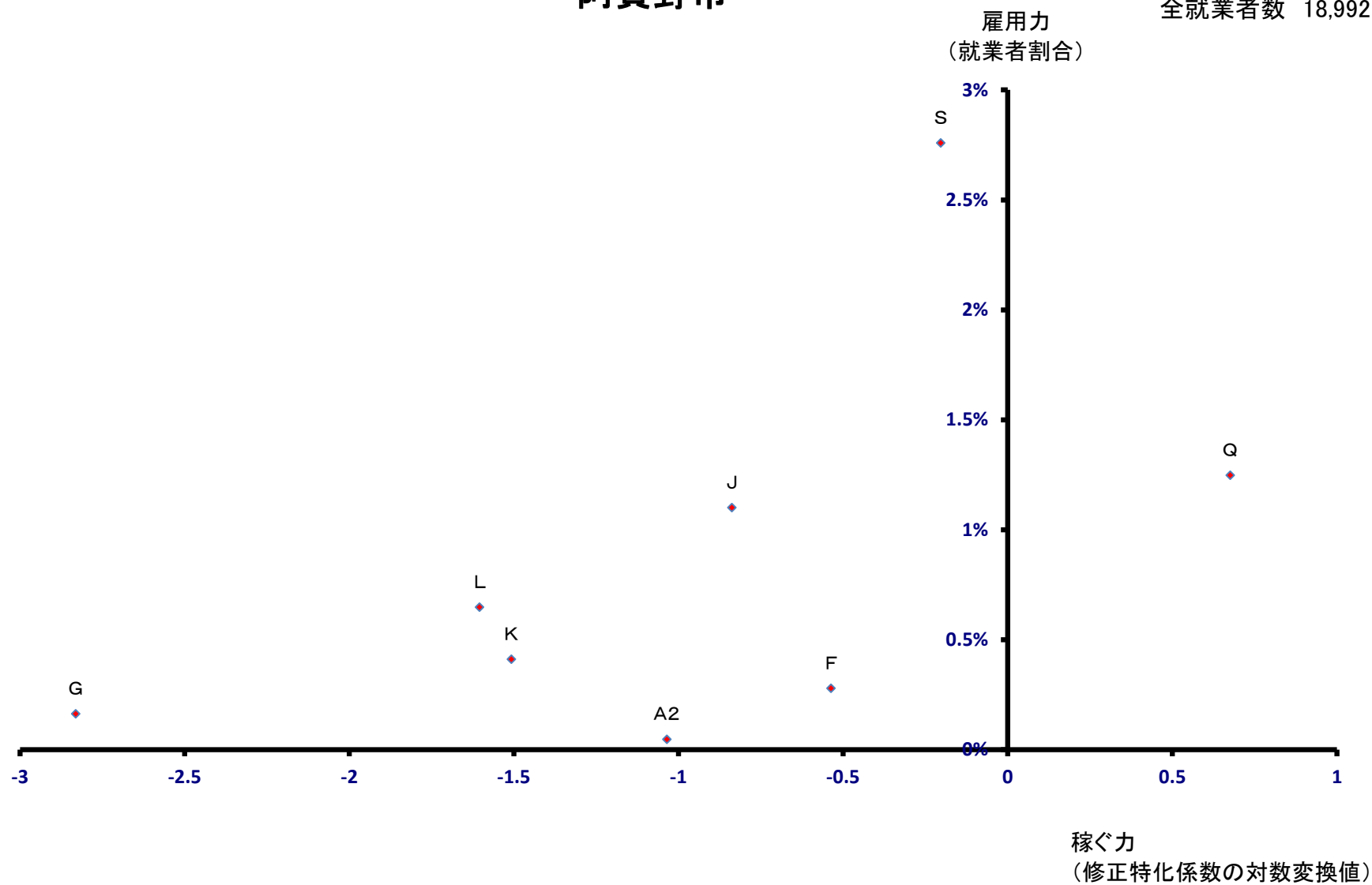

# 佐渡市

全就業者数 31,879 人

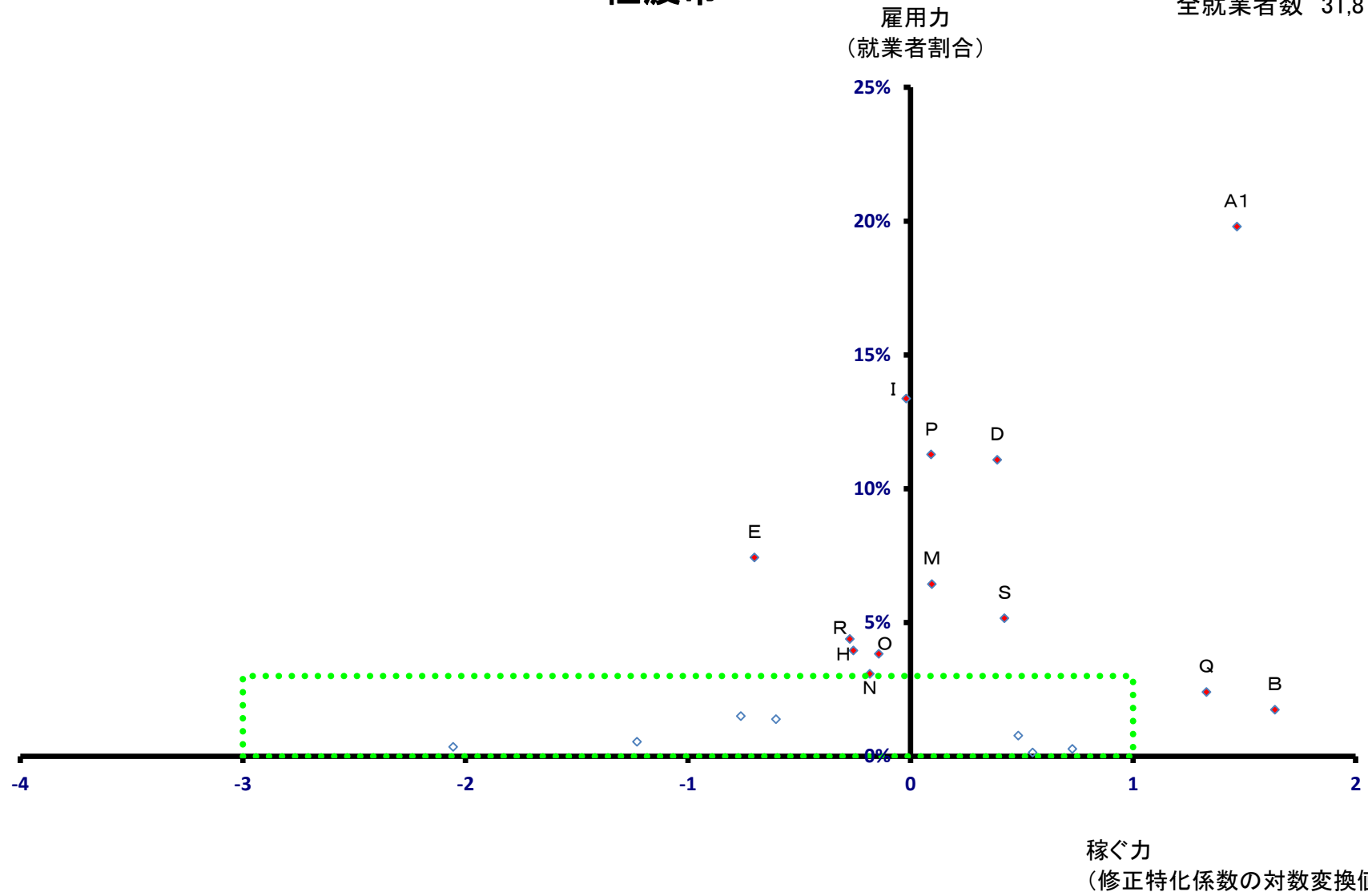

# 佐渡市

全就業者数 31,879 人

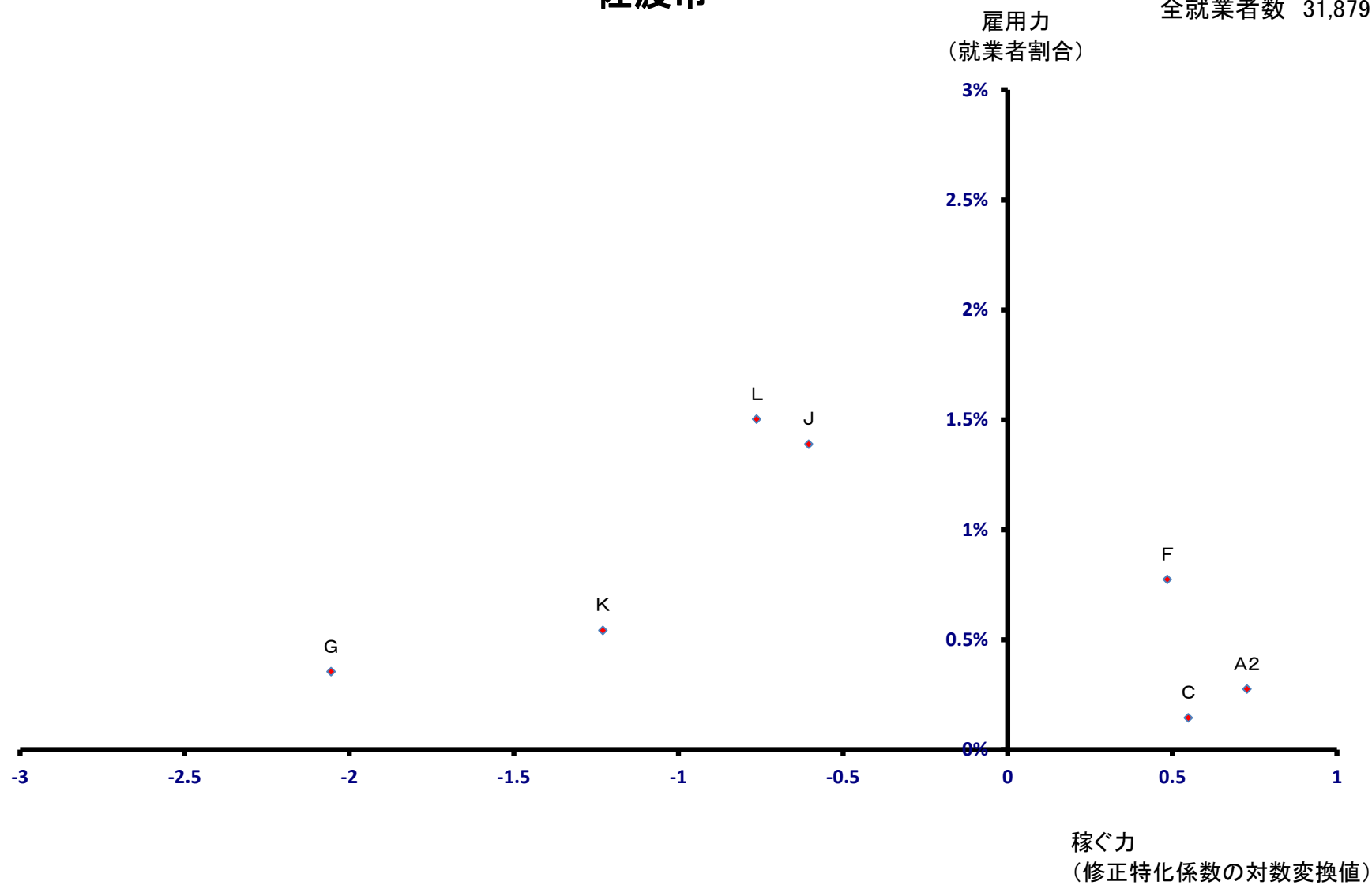

# 魚沼市

全就業者数 18,588 人

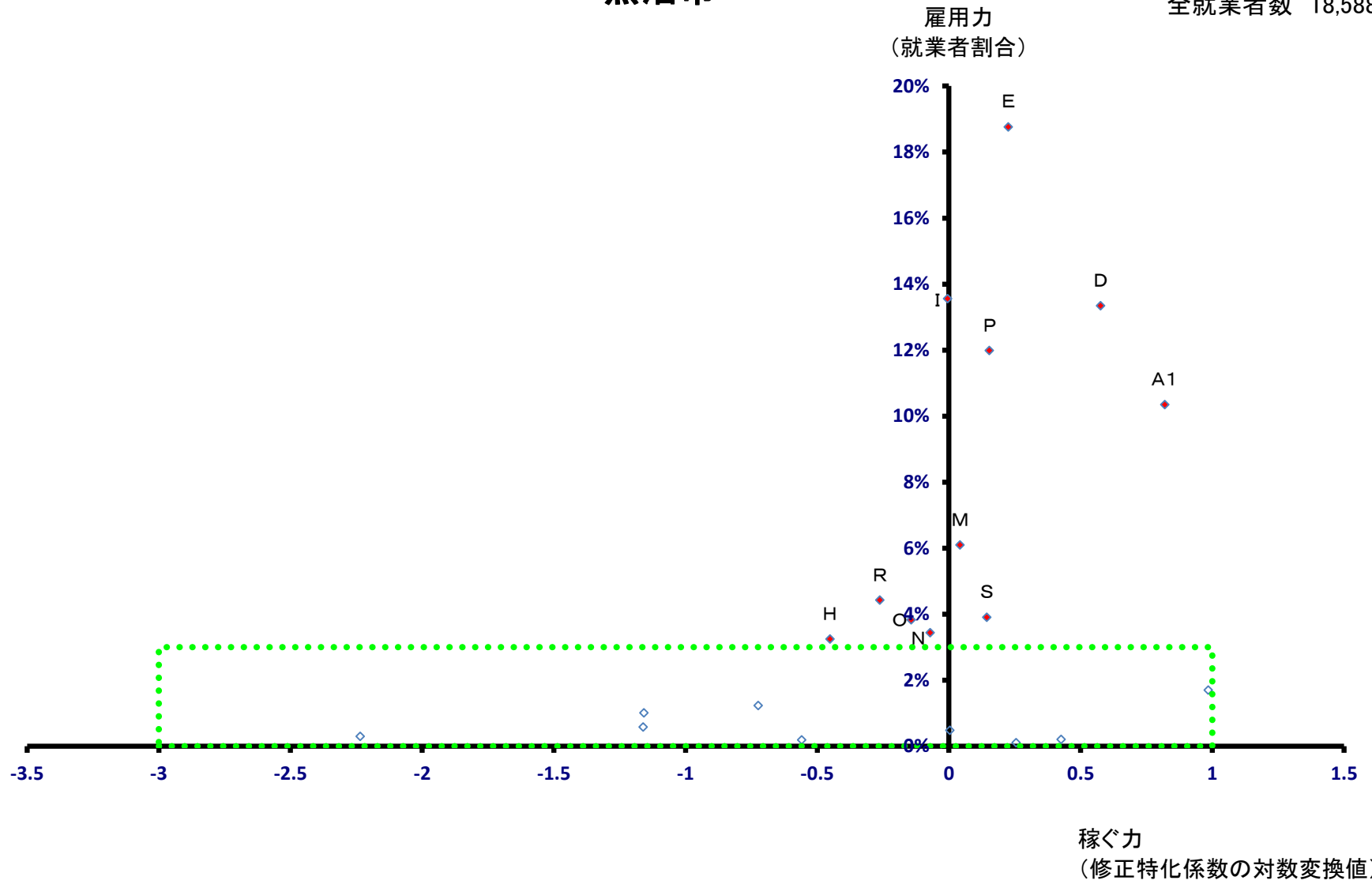

# 魚沼市

全就業者数 18,588 人

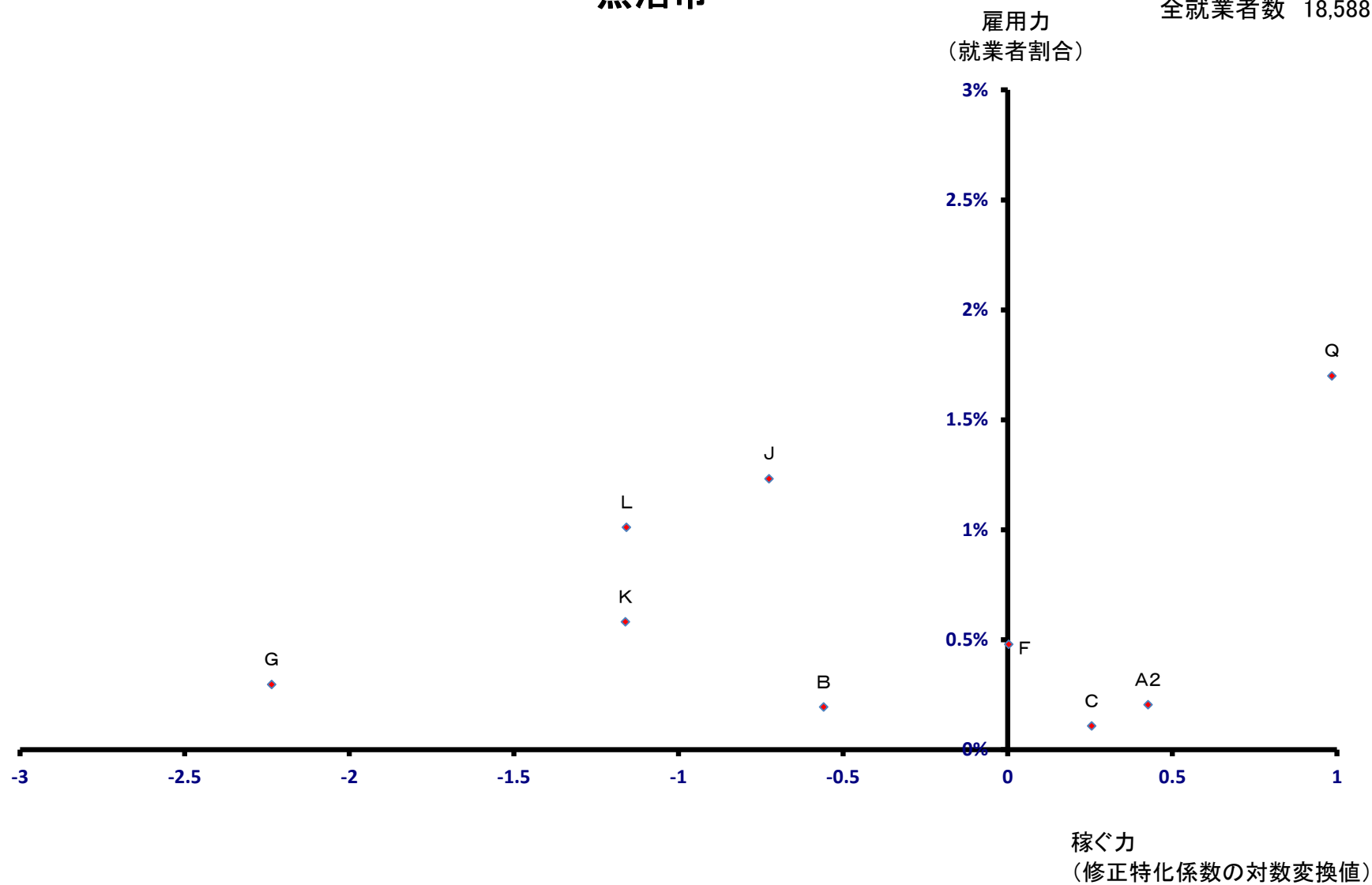

# 南魚沼市

全就業者数 30,288 人

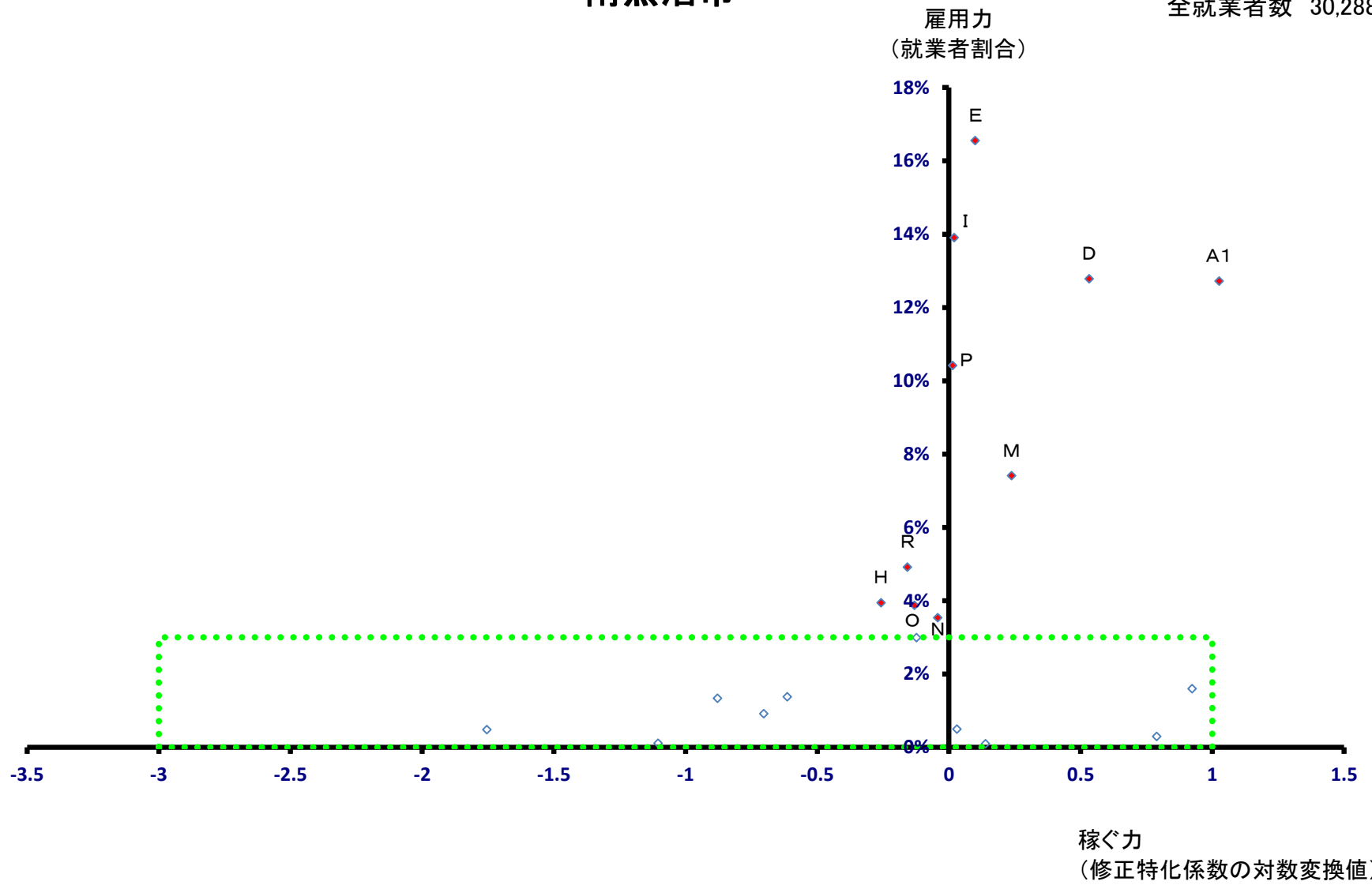

# 南魚沼市

全就業者数 30,288 人

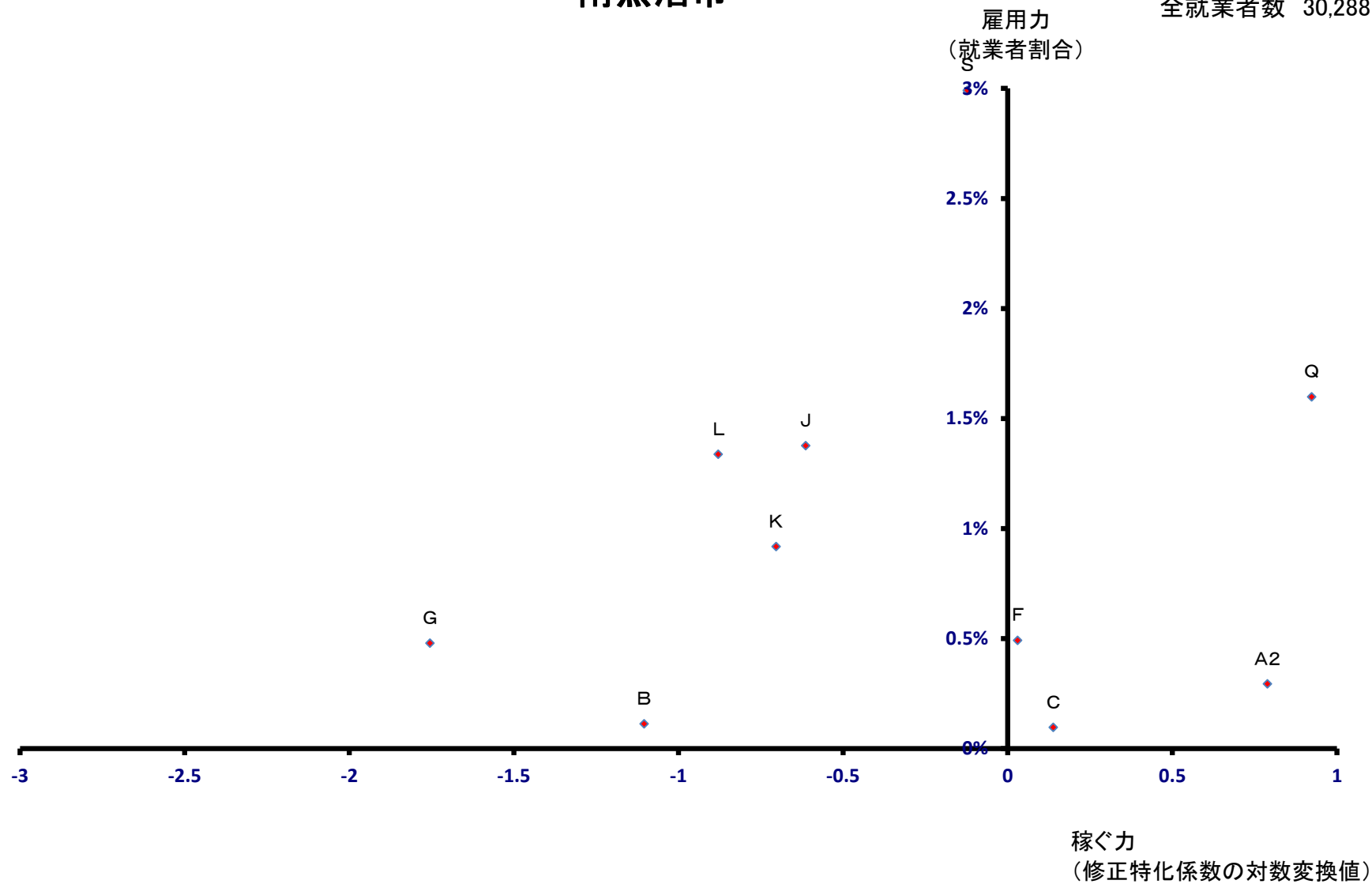



# 胎内市

全就業者数 14,440 人

雇用力  
(就業者割合)

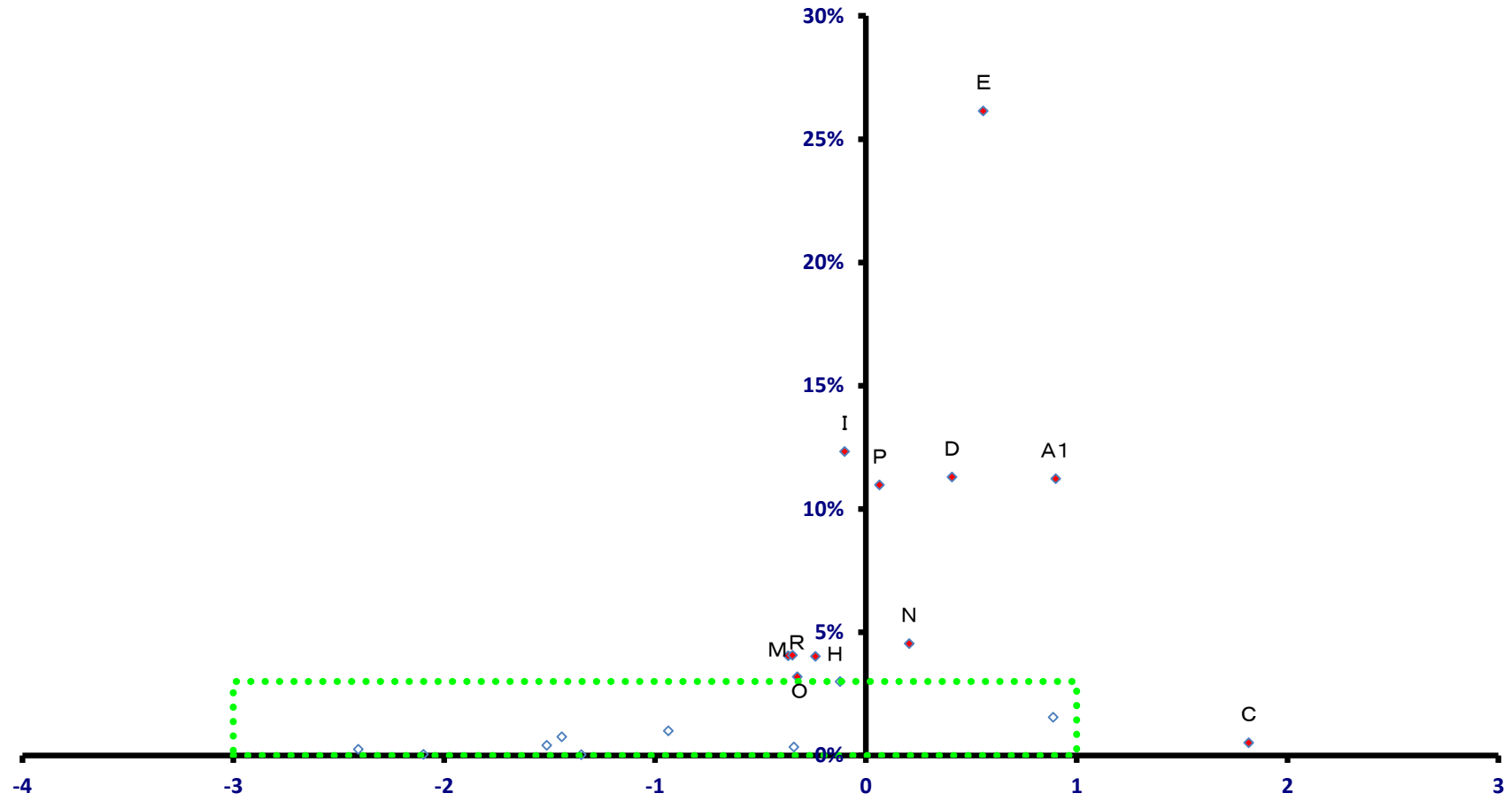

稼ぐ力  
(修正特化係数の対数変換値)

# 胎内市

全就業者数 14,440 人

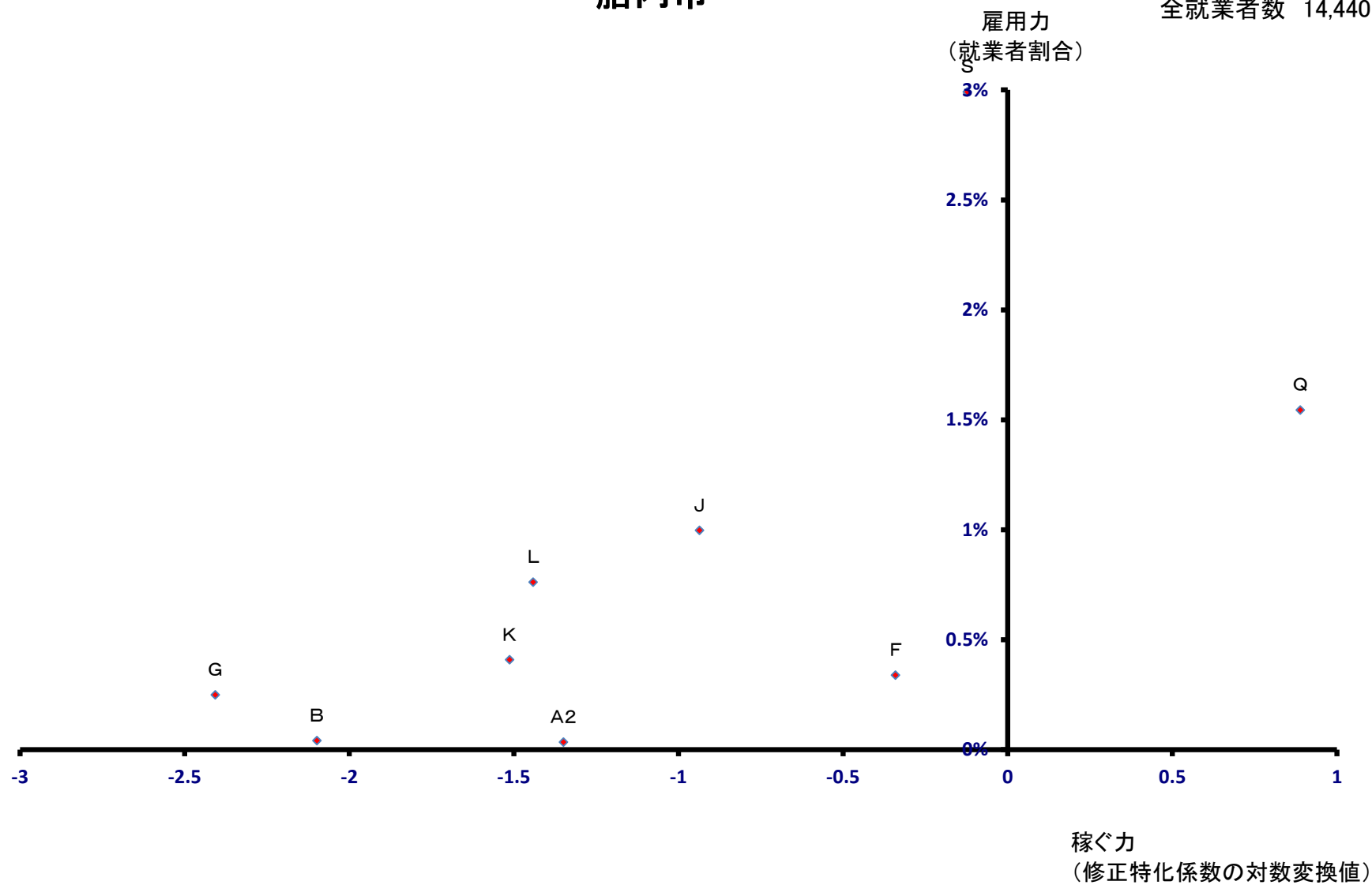

# 聖籠町

全就業者数 11,190 人

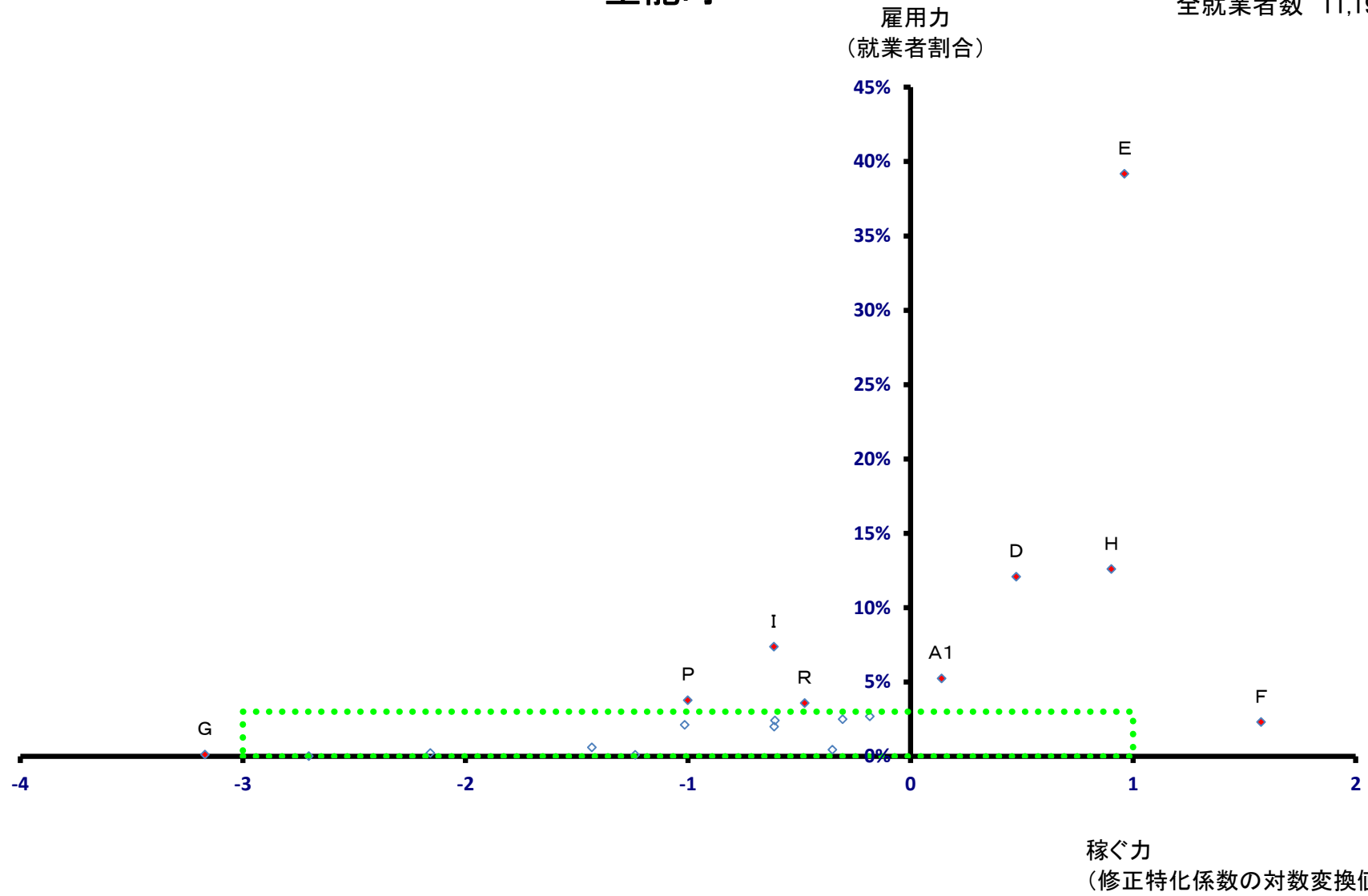

# 聖籠町

全就業者数 11,190 人

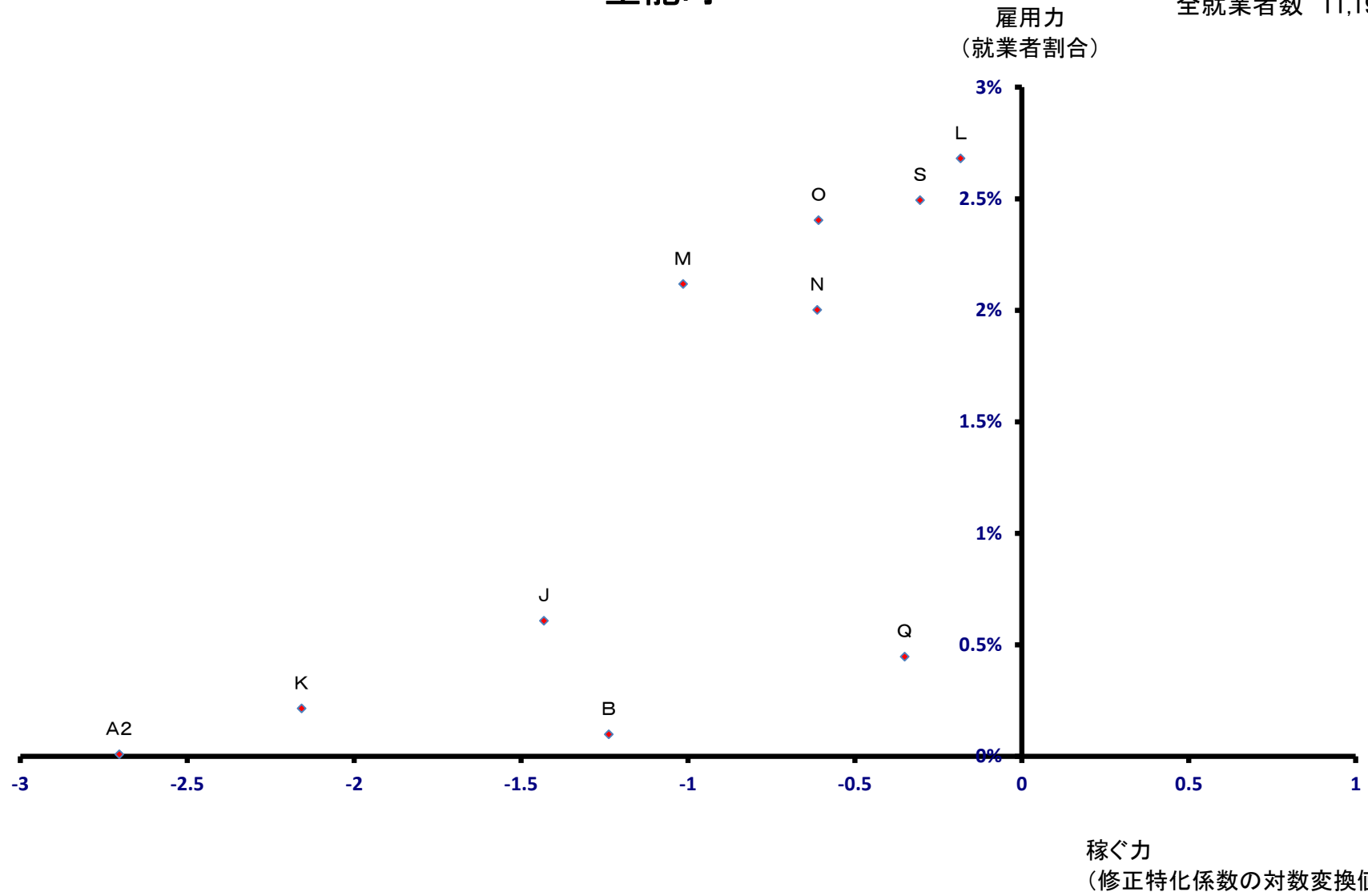

# 弥彦村

全就業者数 3,590 人

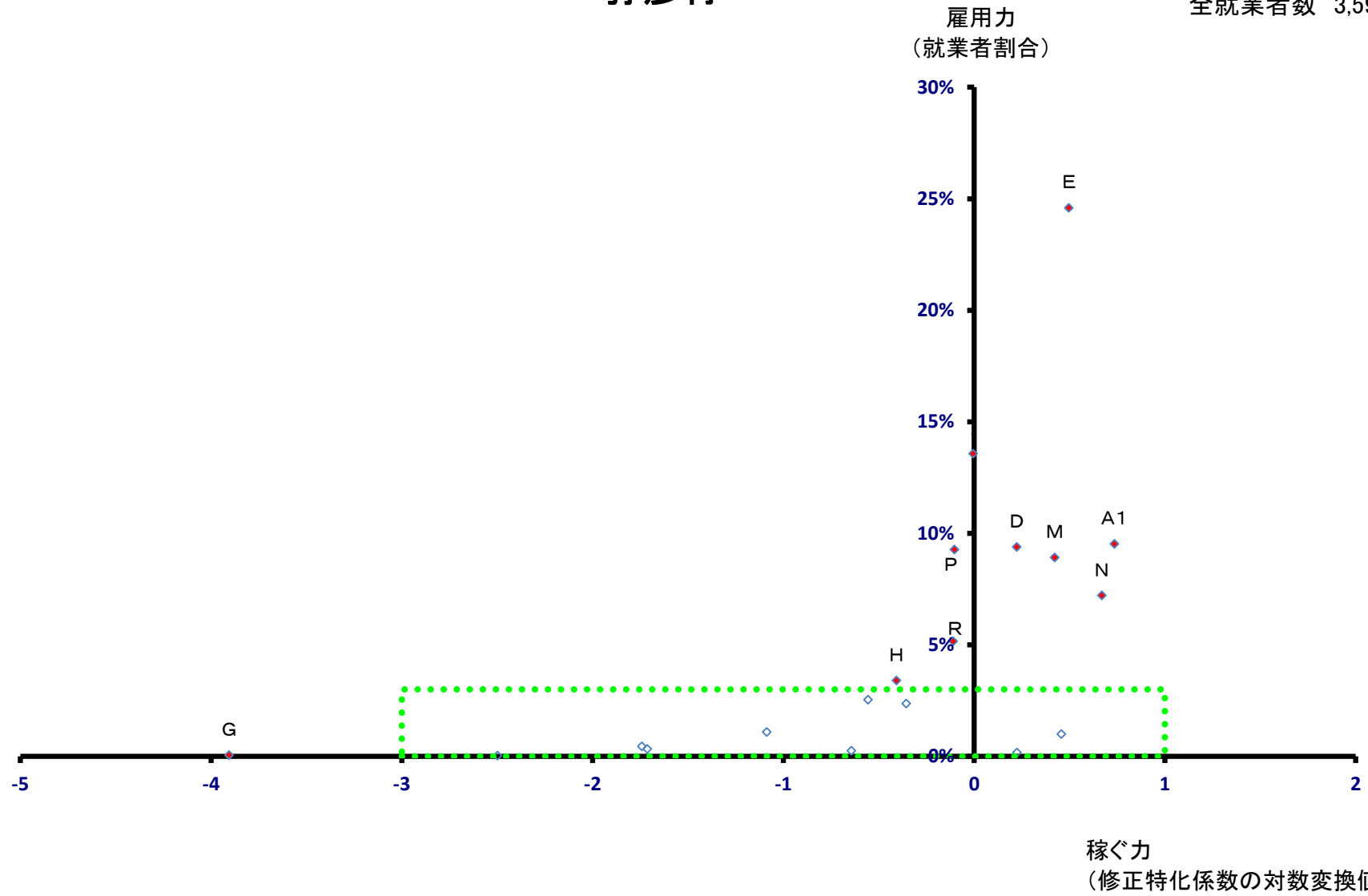

# 弥彦村

全就業者数 3,590 人

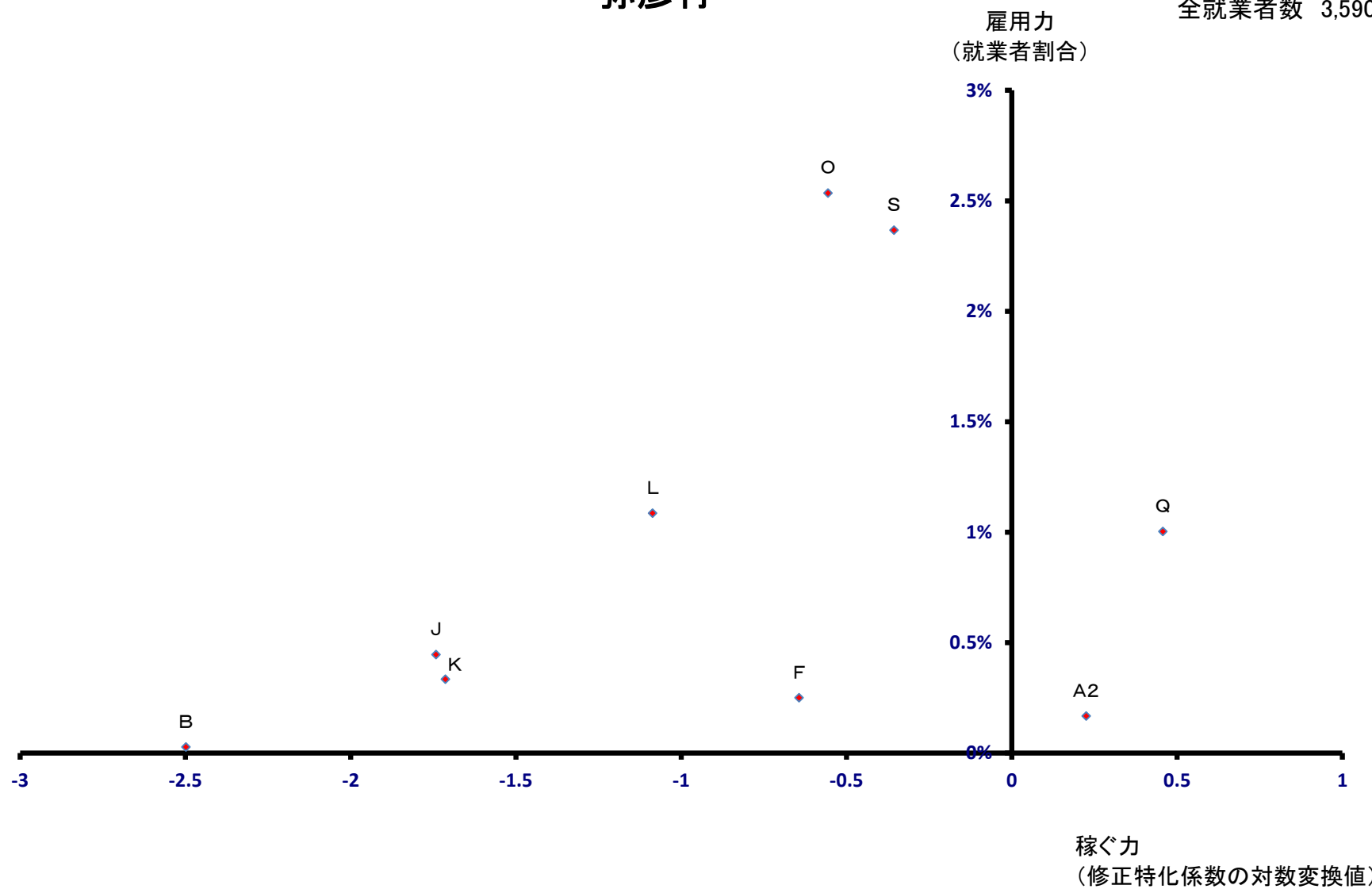

# 田上町

全就業者数 3,557 人

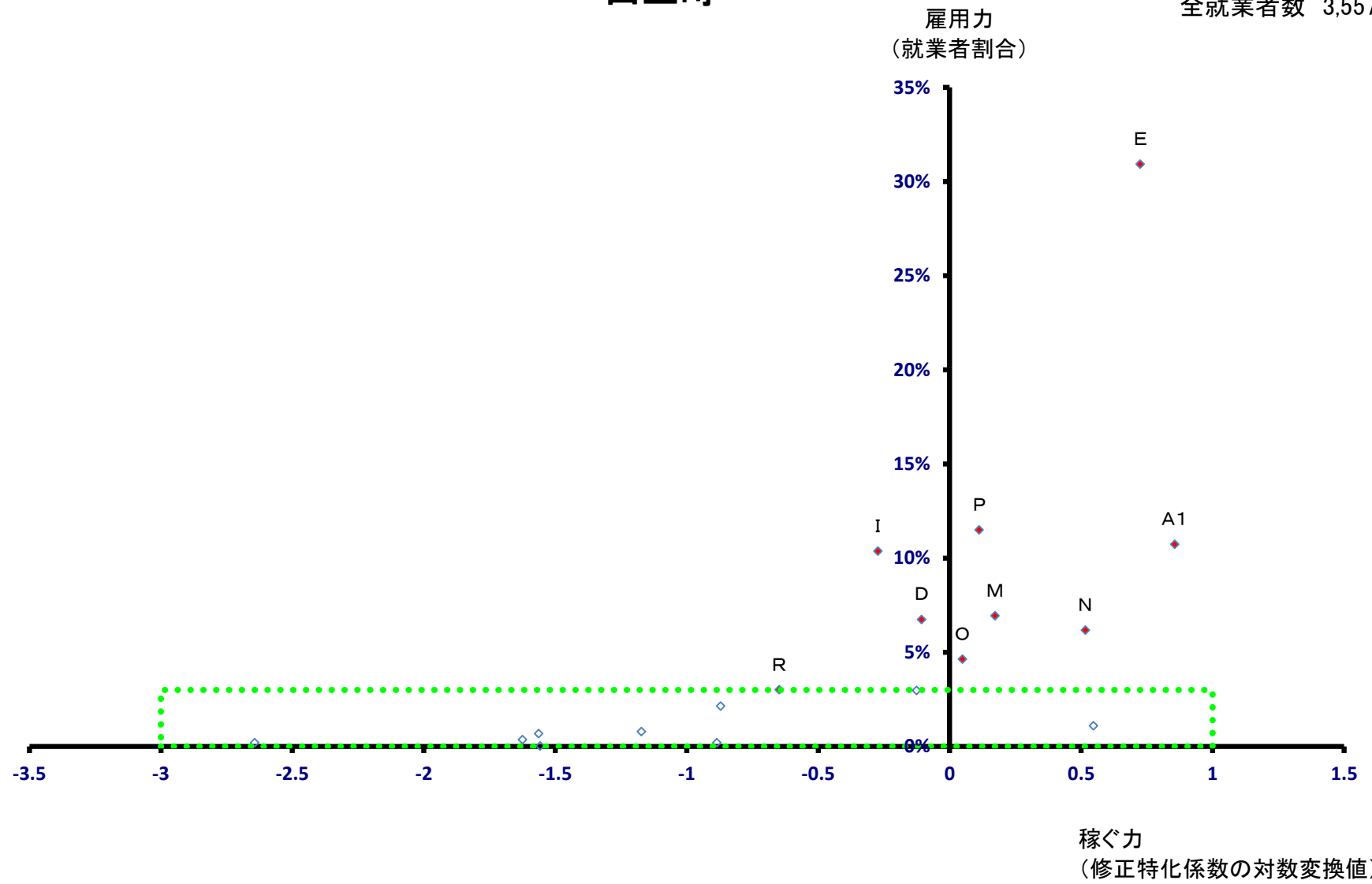

# 田上町

全就業者数 3,557 人

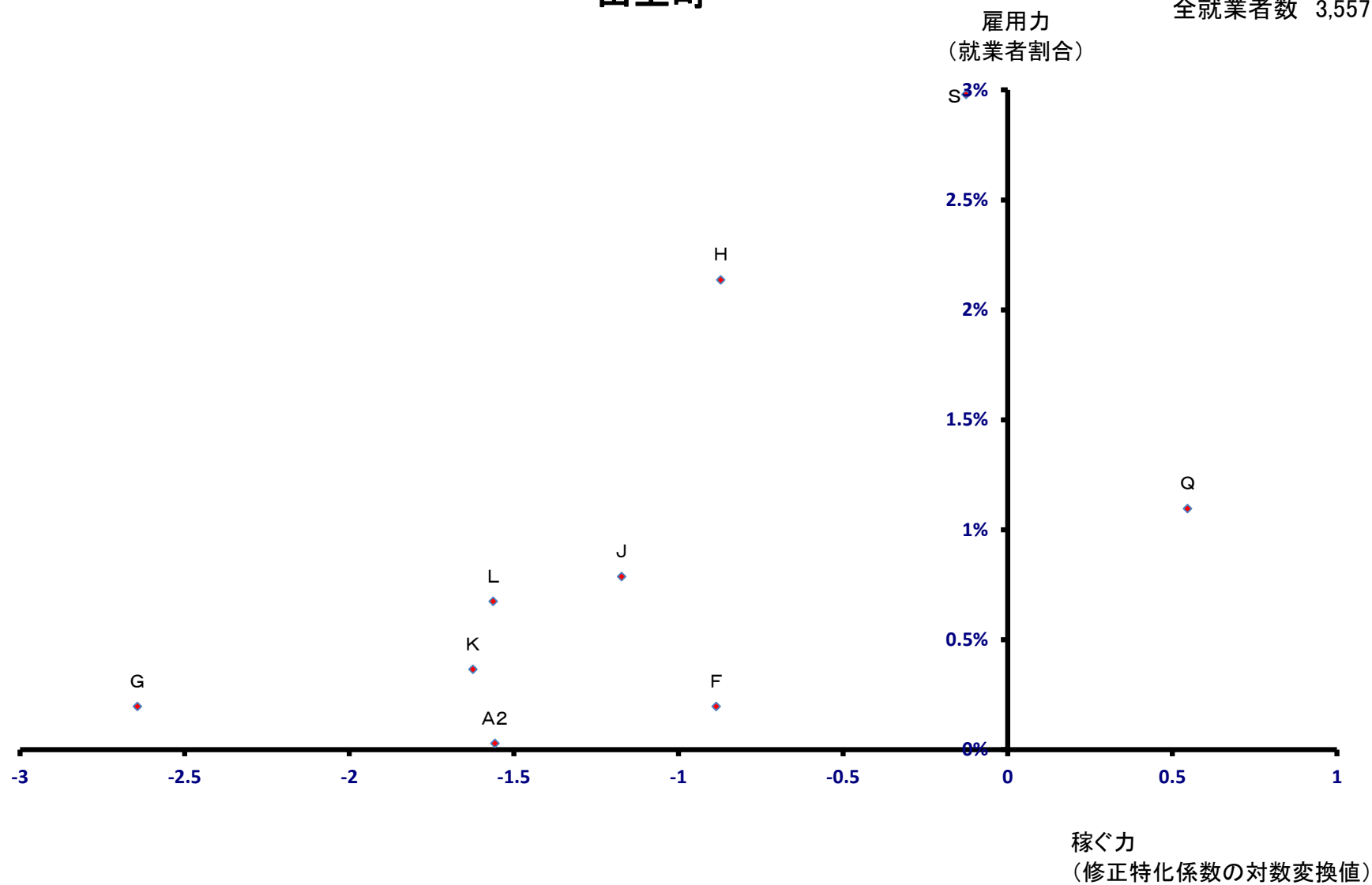



# 阿賀町

全就業者数 5,099 人

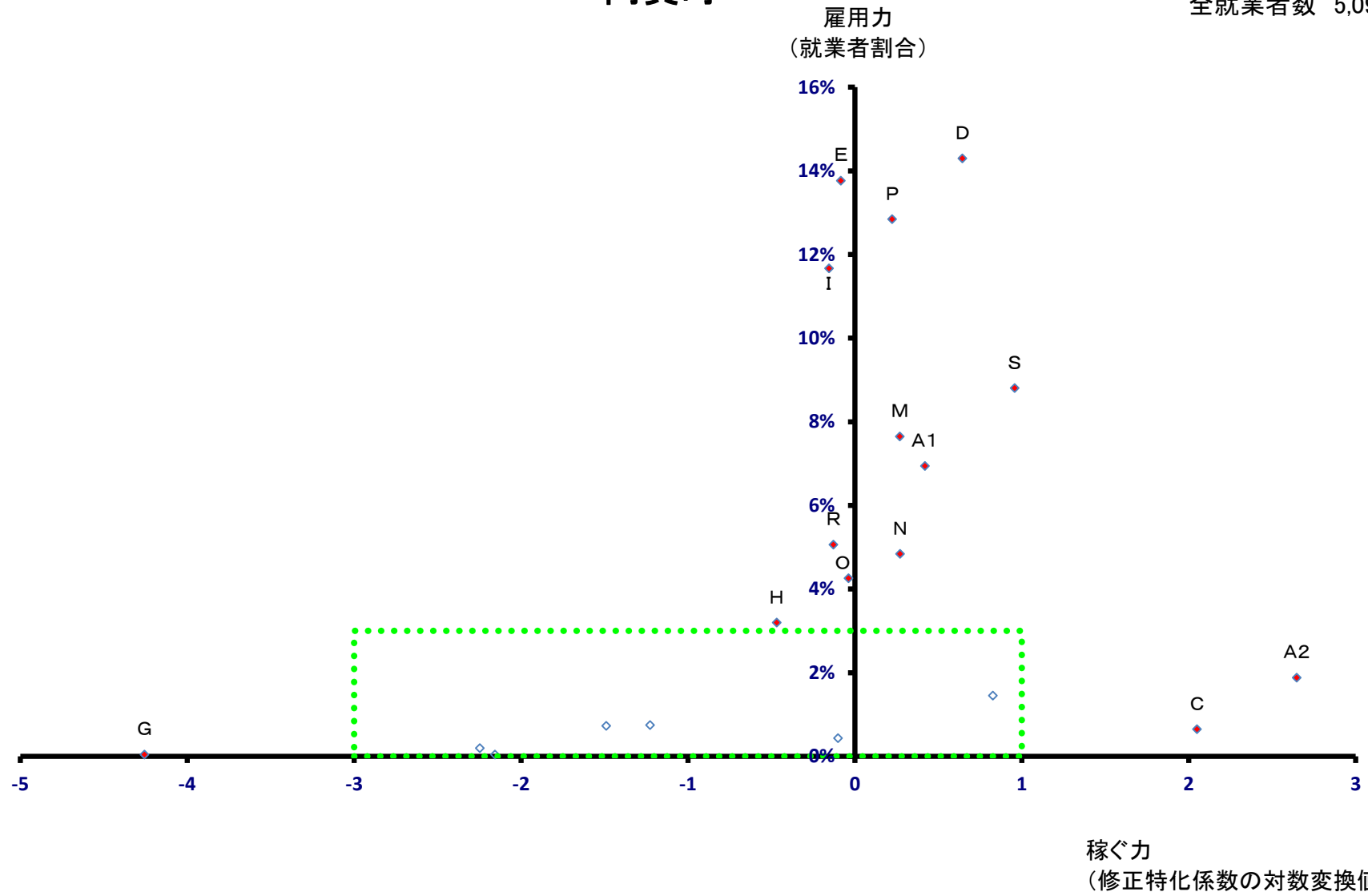

# 阿賀町

全就業者数 5,099 人

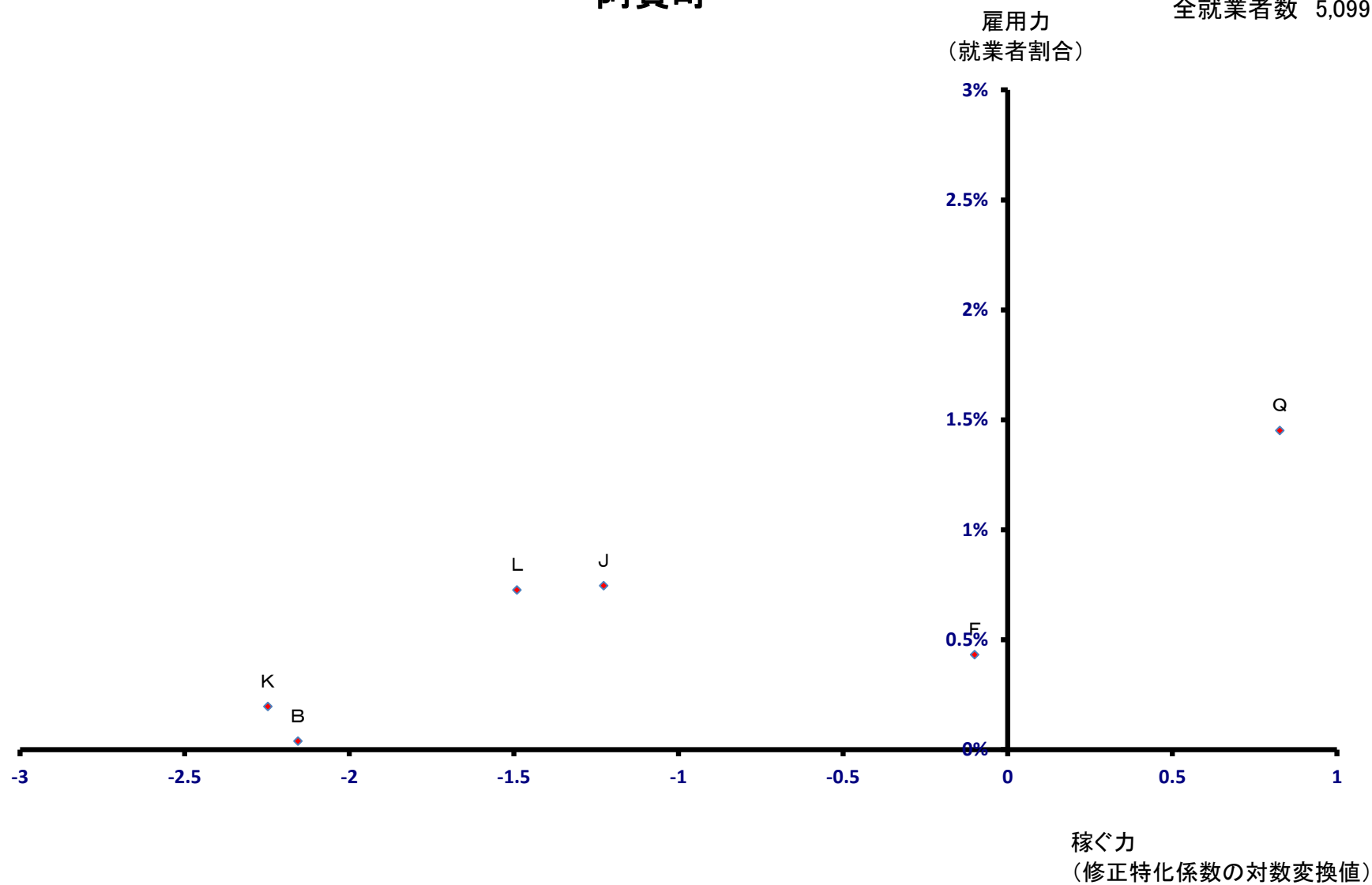

# 出雲崎町

全就業者数 1,770 人

雇用力  
(就業者割合)

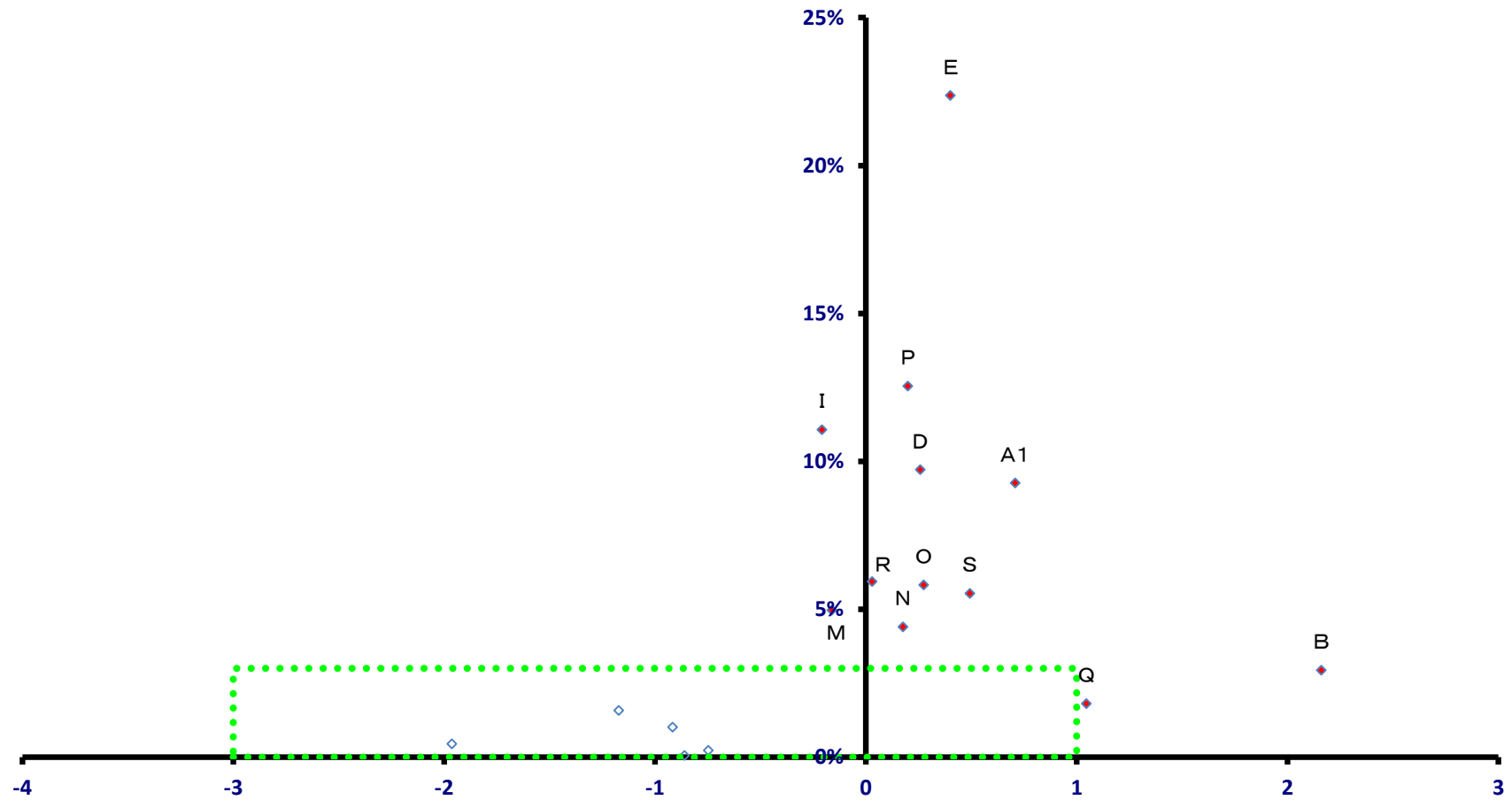

稼ぐ力  
(修正特化係数の対数変換値)

# 出雲崎町

全就業者数 1,770 人

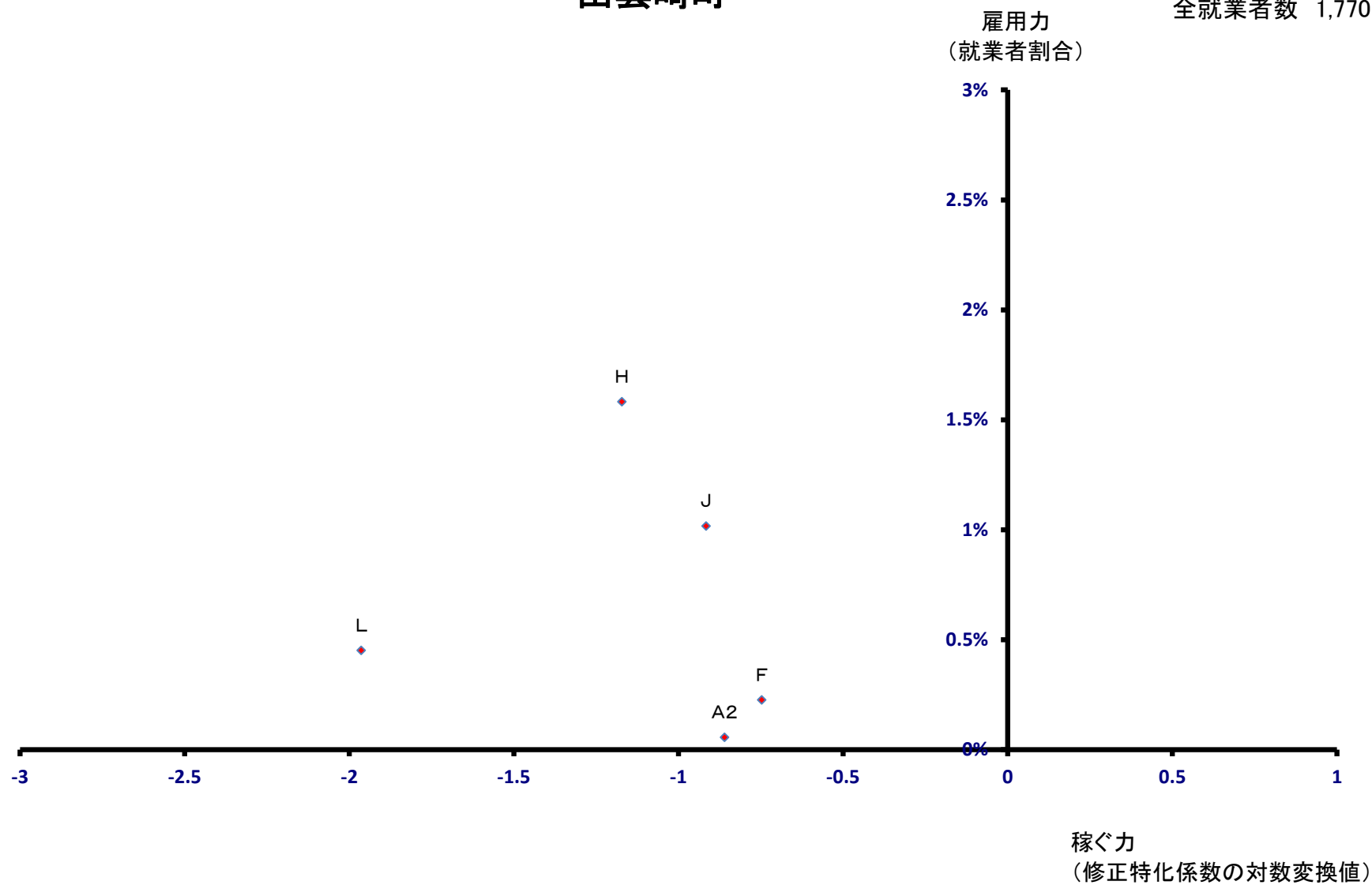

# 湯沢町

全就業者数 5,555 人

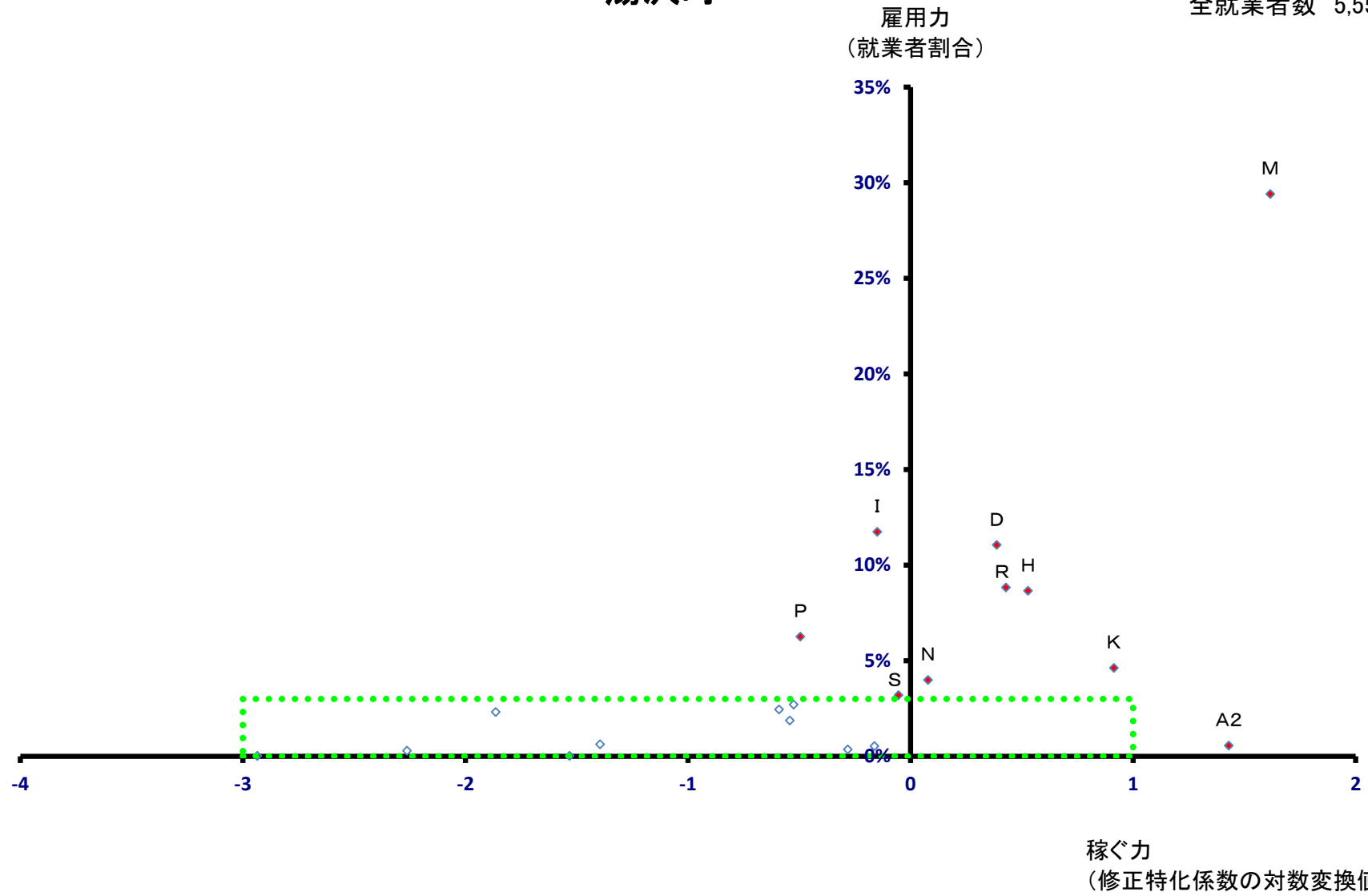

# 湯沢町

全就業者数 5,555 人

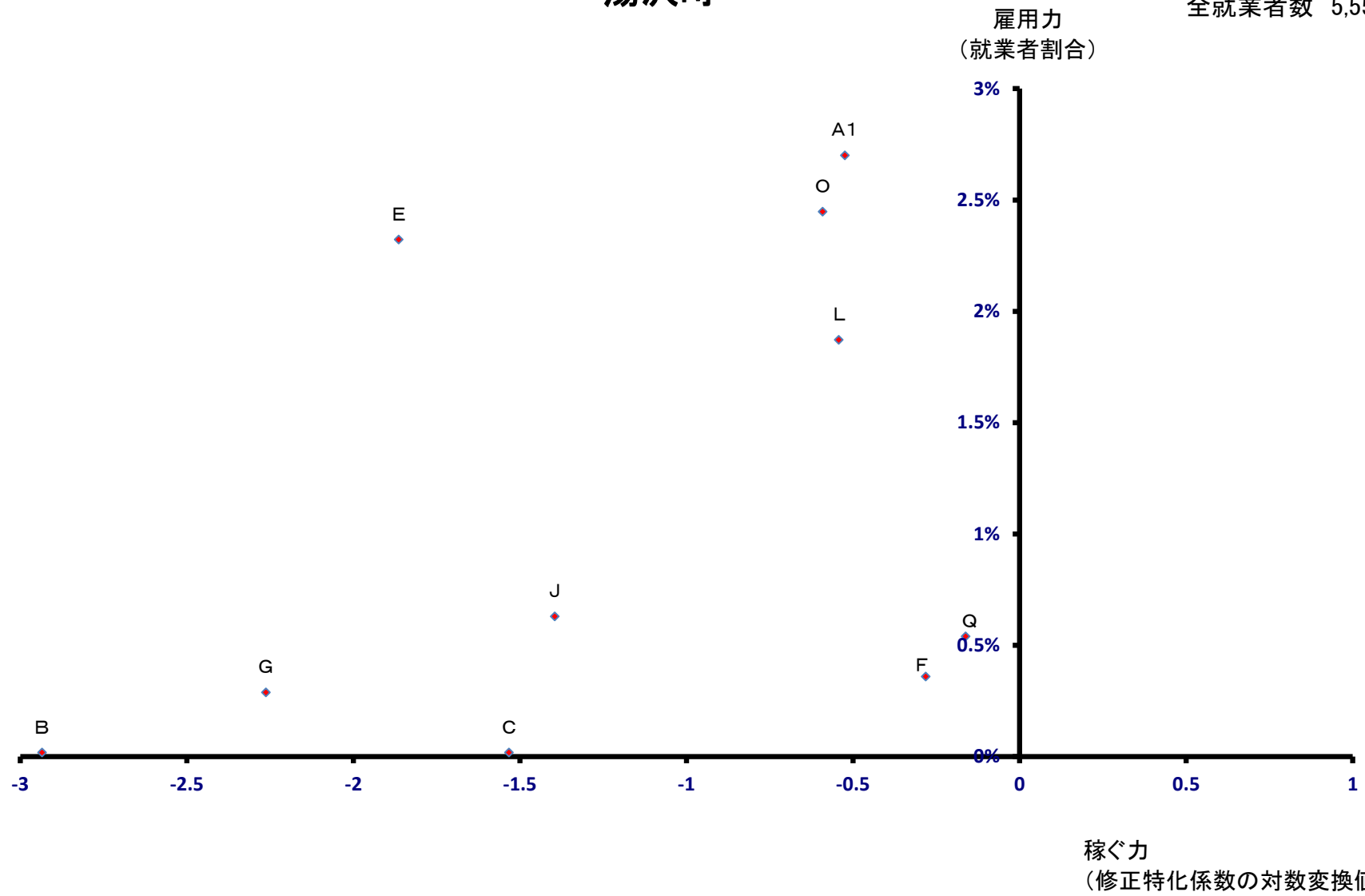

# 津南町

全就業者数 5,589 人

雇用力  
(就業者割合)

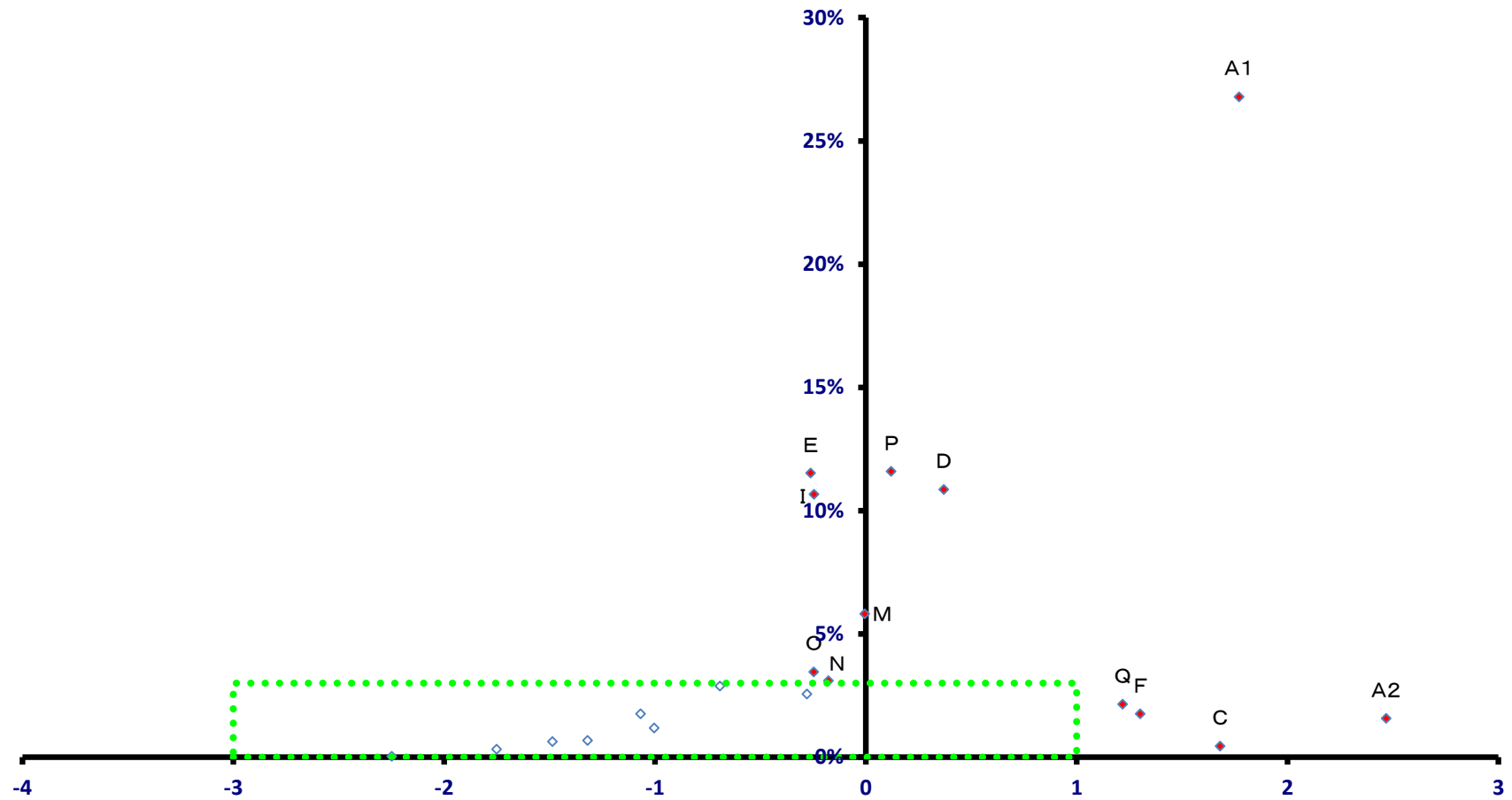

稼ぐ力  
(修正特化係数の対数変換値)

# 津南町

全就業者数 5,589 人

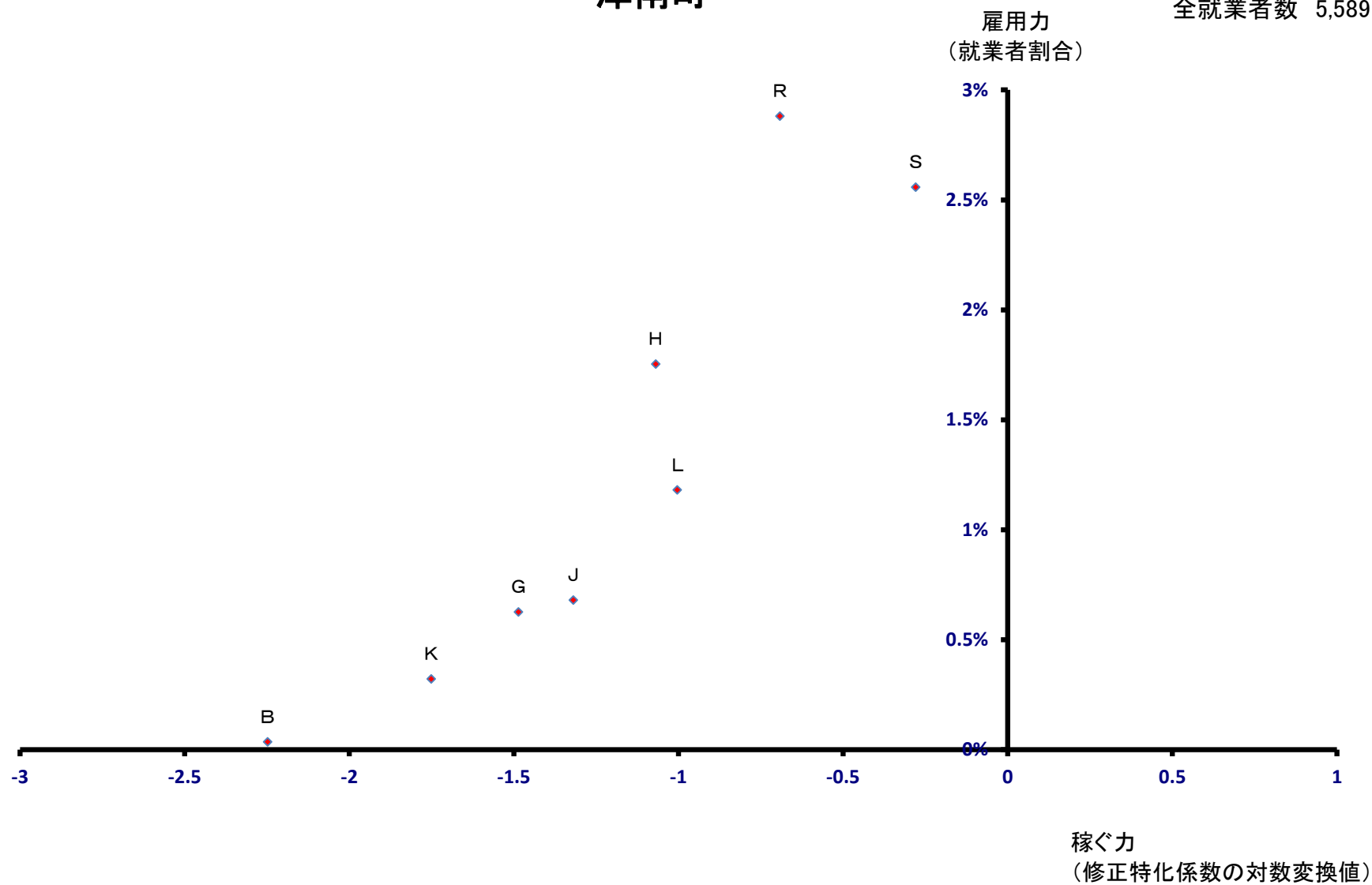



# 刈羽村

全就業者数 2,558 人

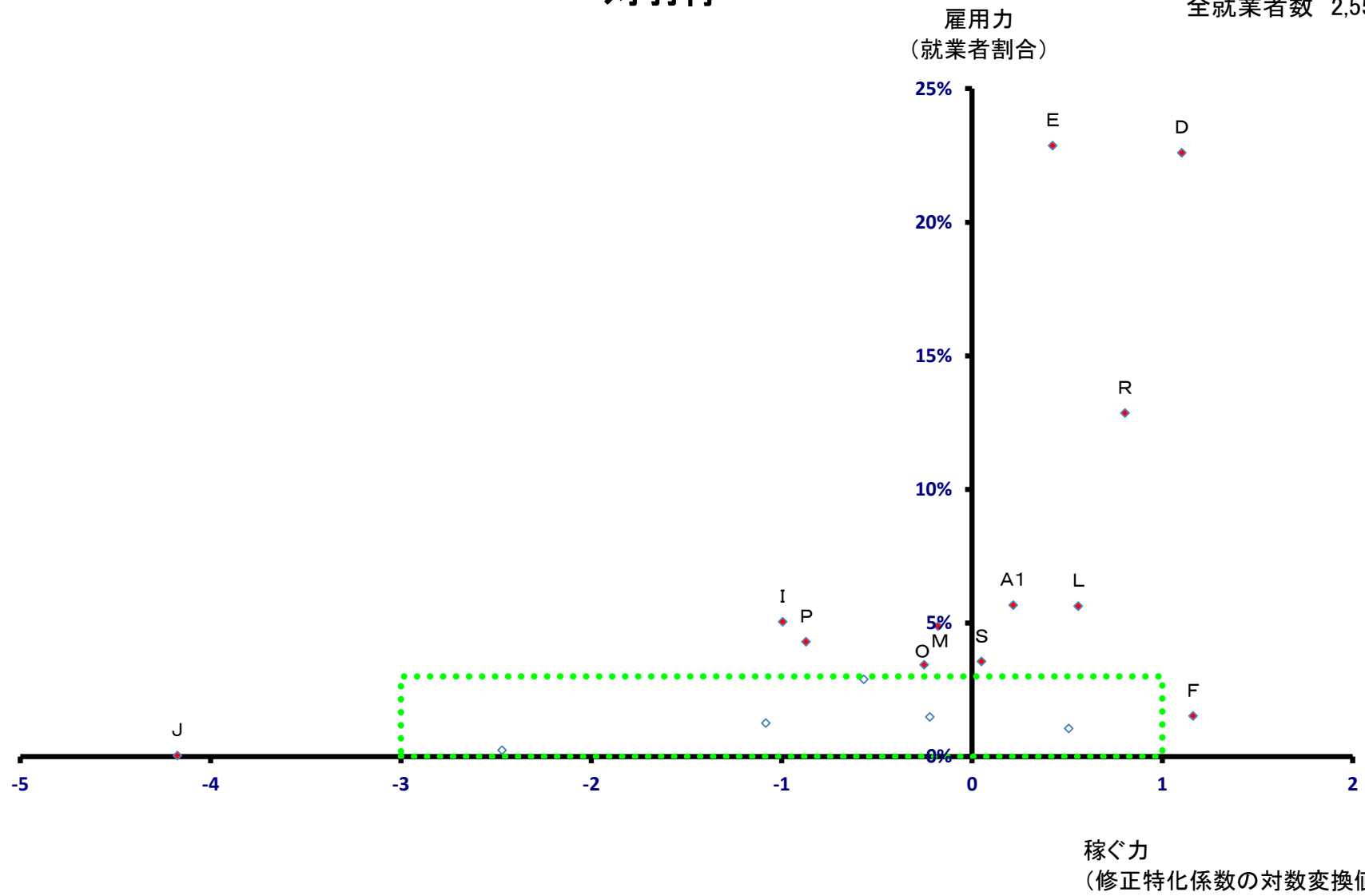

# 刈羽村

全就業者数 2,558 人

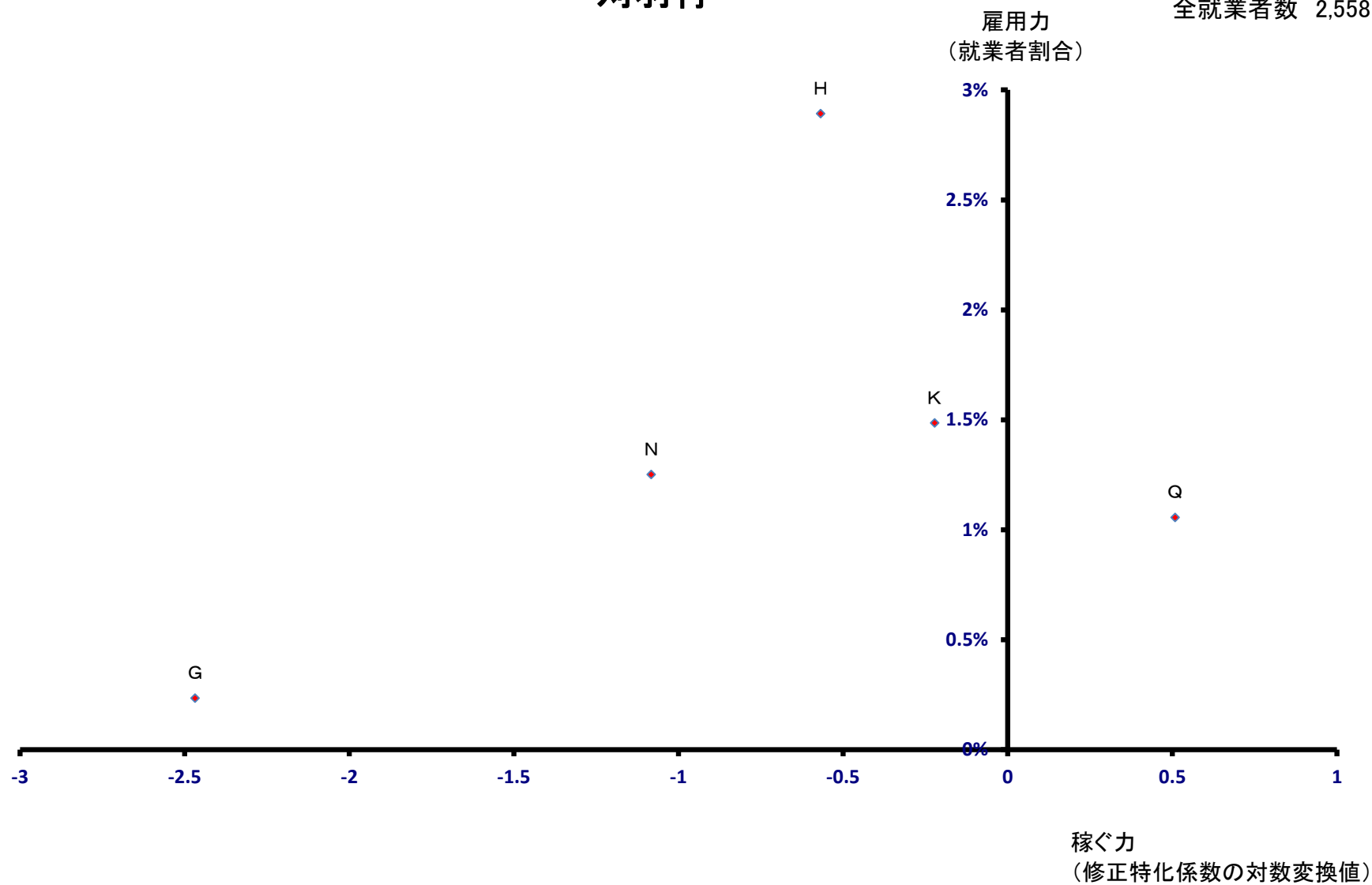

# 関川村

全就業者数 2,517 人

雇用力  
(就業者割合)

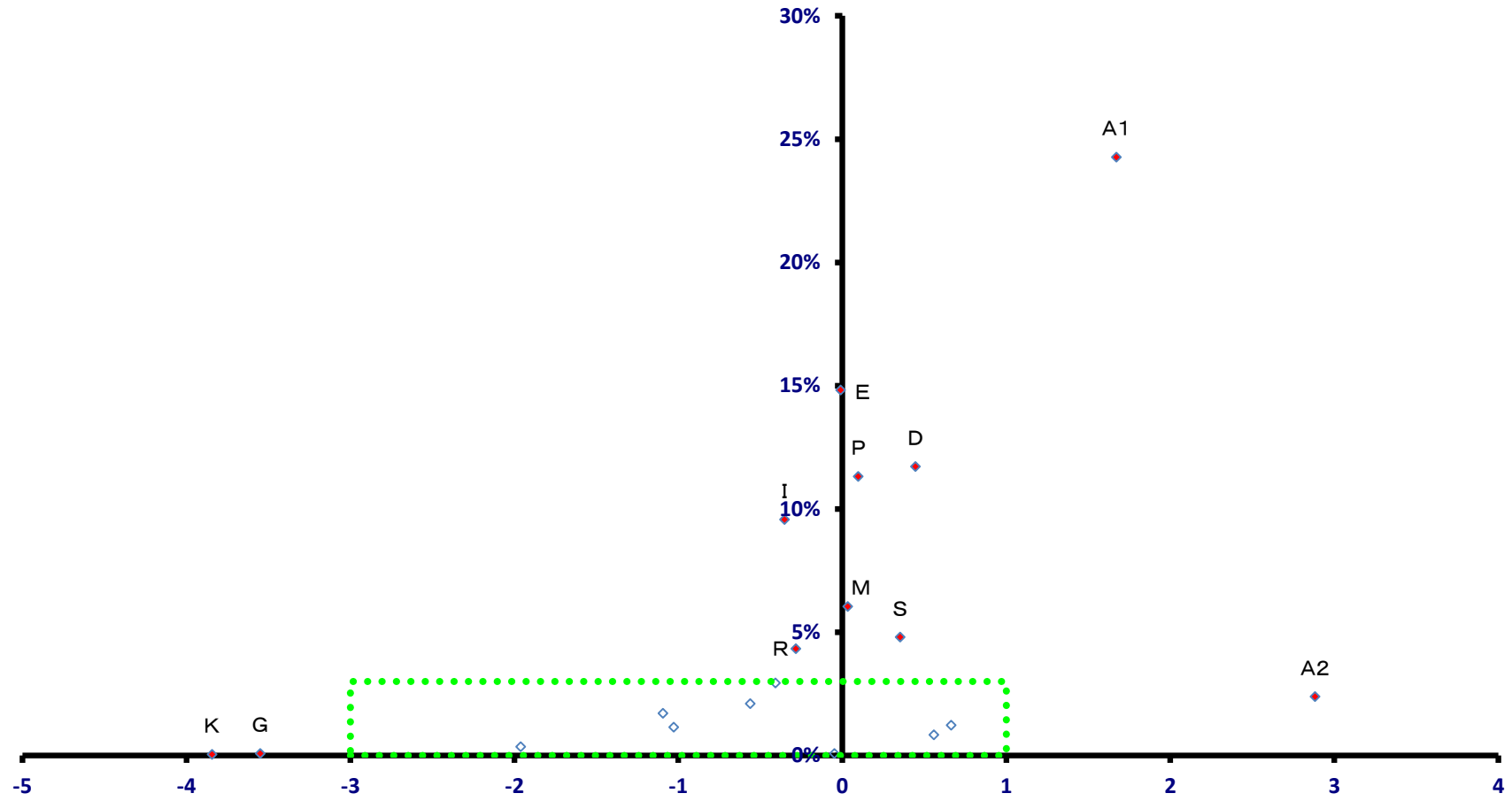

稼ぐ力  
(修正特化係数の対数変換値)

# 関川村

全就業者数 2,517 人

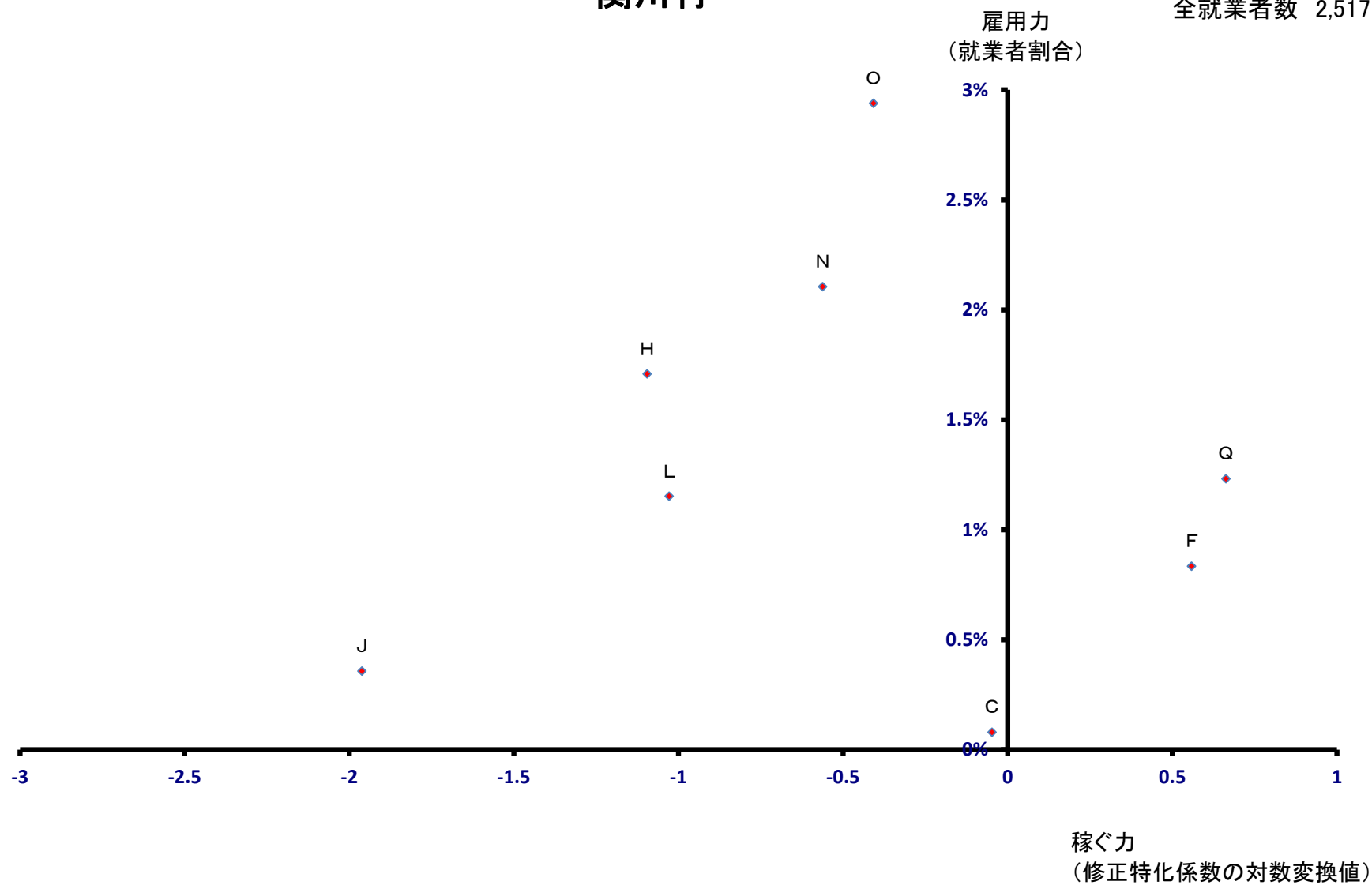

# 栗島浦村

全就業者数 293 人

雇用力  
(就業者割合)

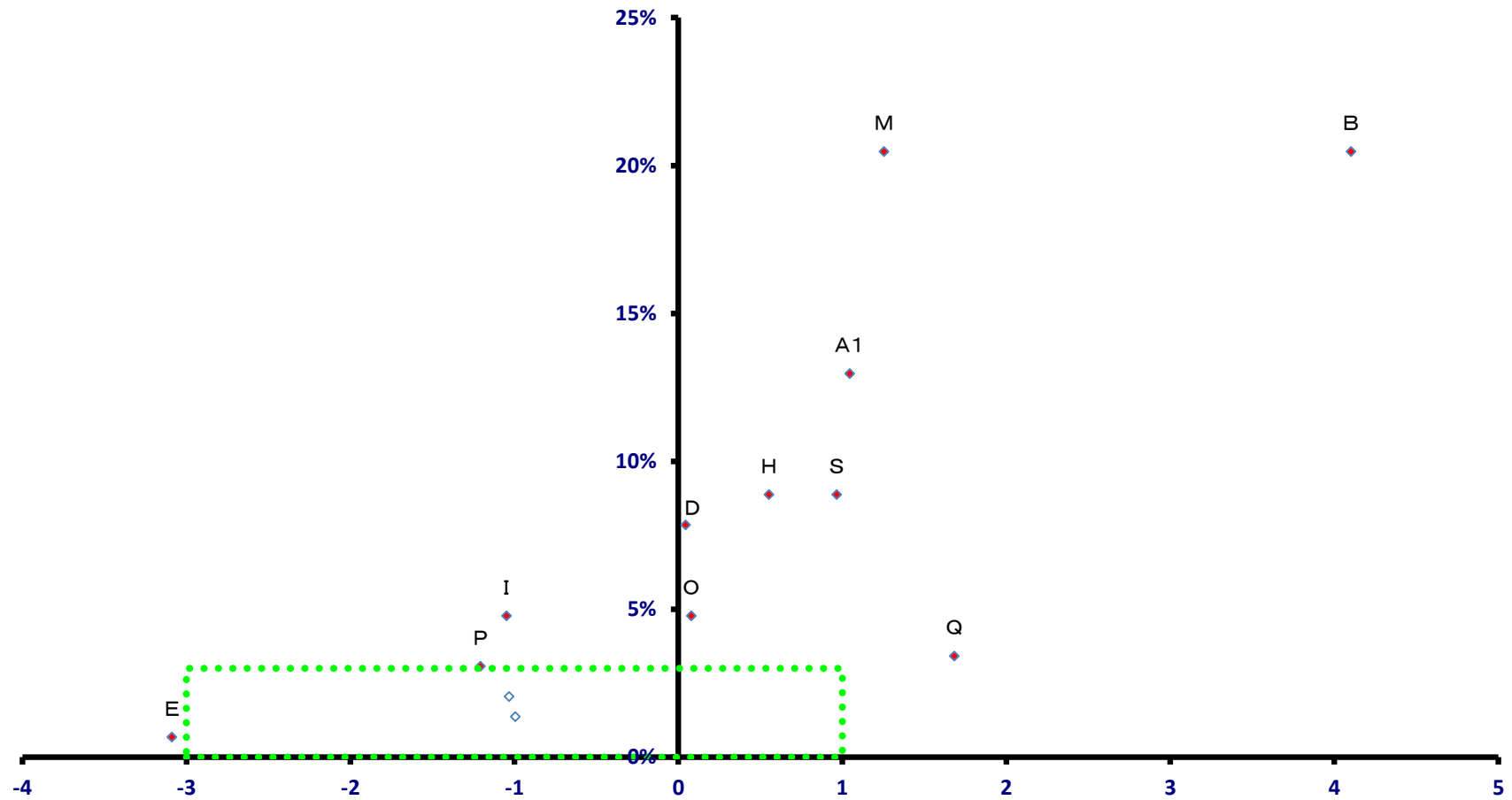

稼ぐ力  
(修正特化係数の対数変換値)

# 栗島浦村

全就業者数 293 人

