

新潟県

全従業者数 1,169,751 人

雇用力
(従業者割合)

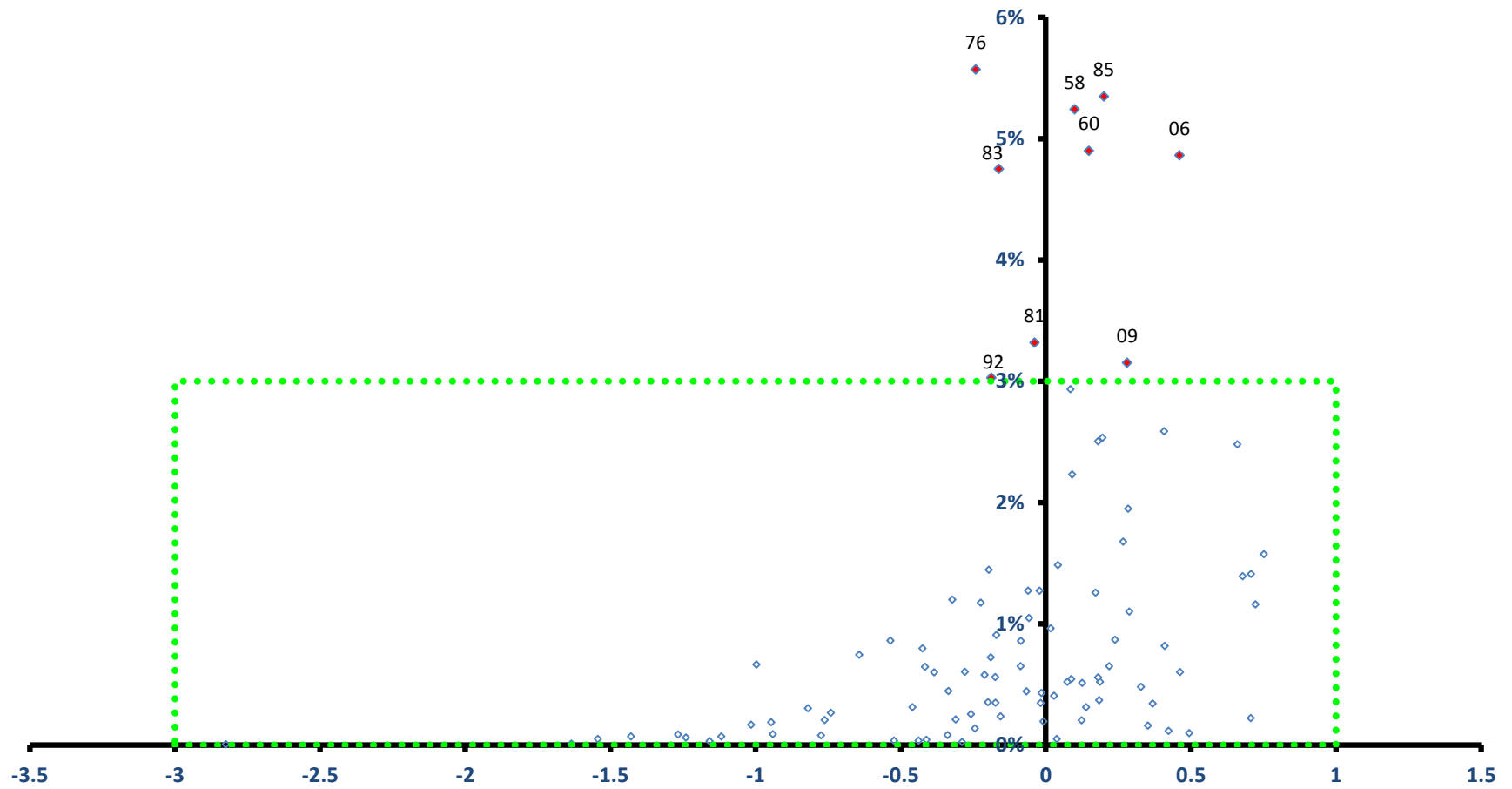

稼ぐ力
(修正特化係数の対数変換値)

新潟県

全従業者数 1,169,751 人

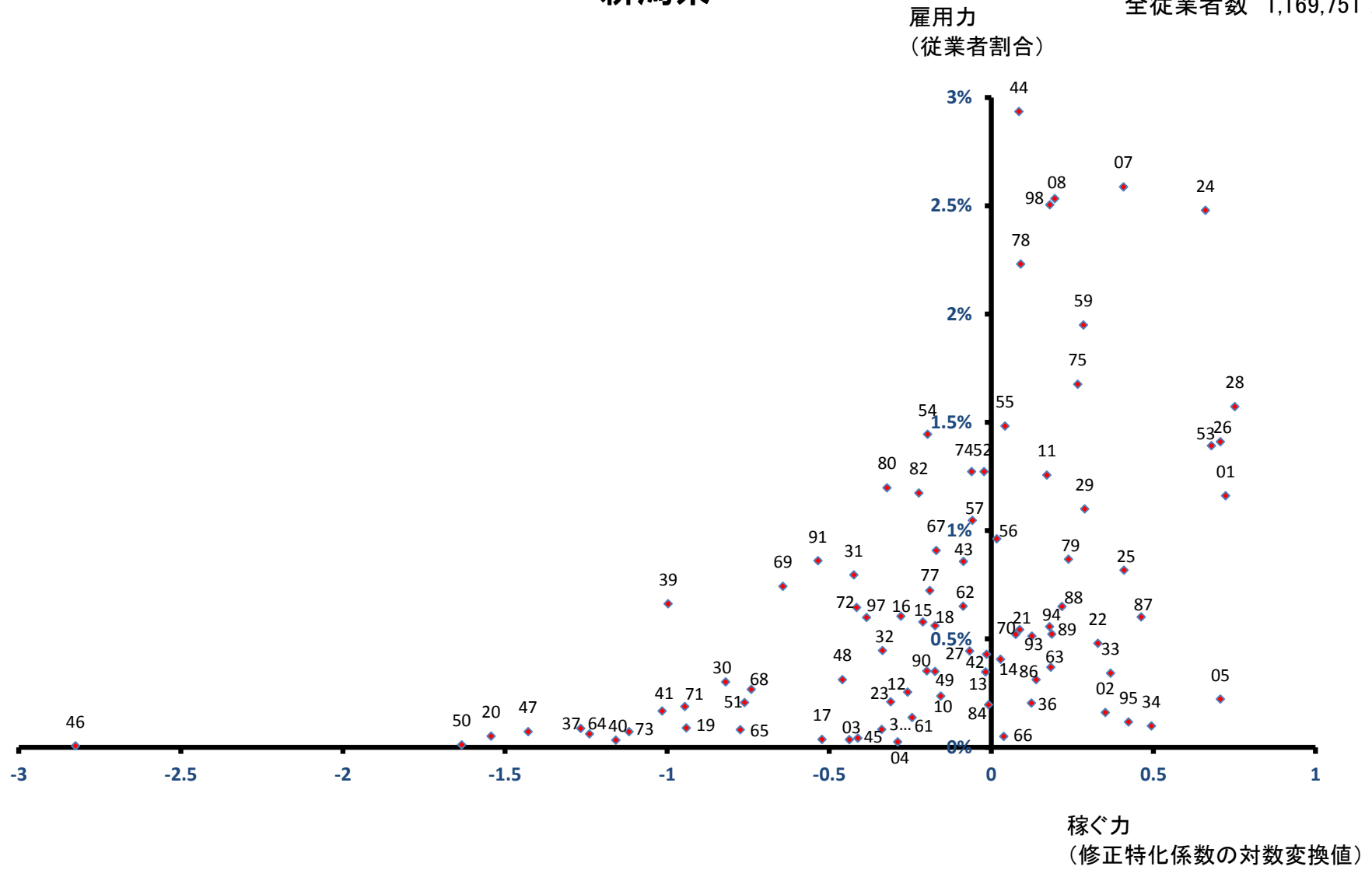

新潟市

全従業者数 405,842 人

雇用力
(従業者割合)

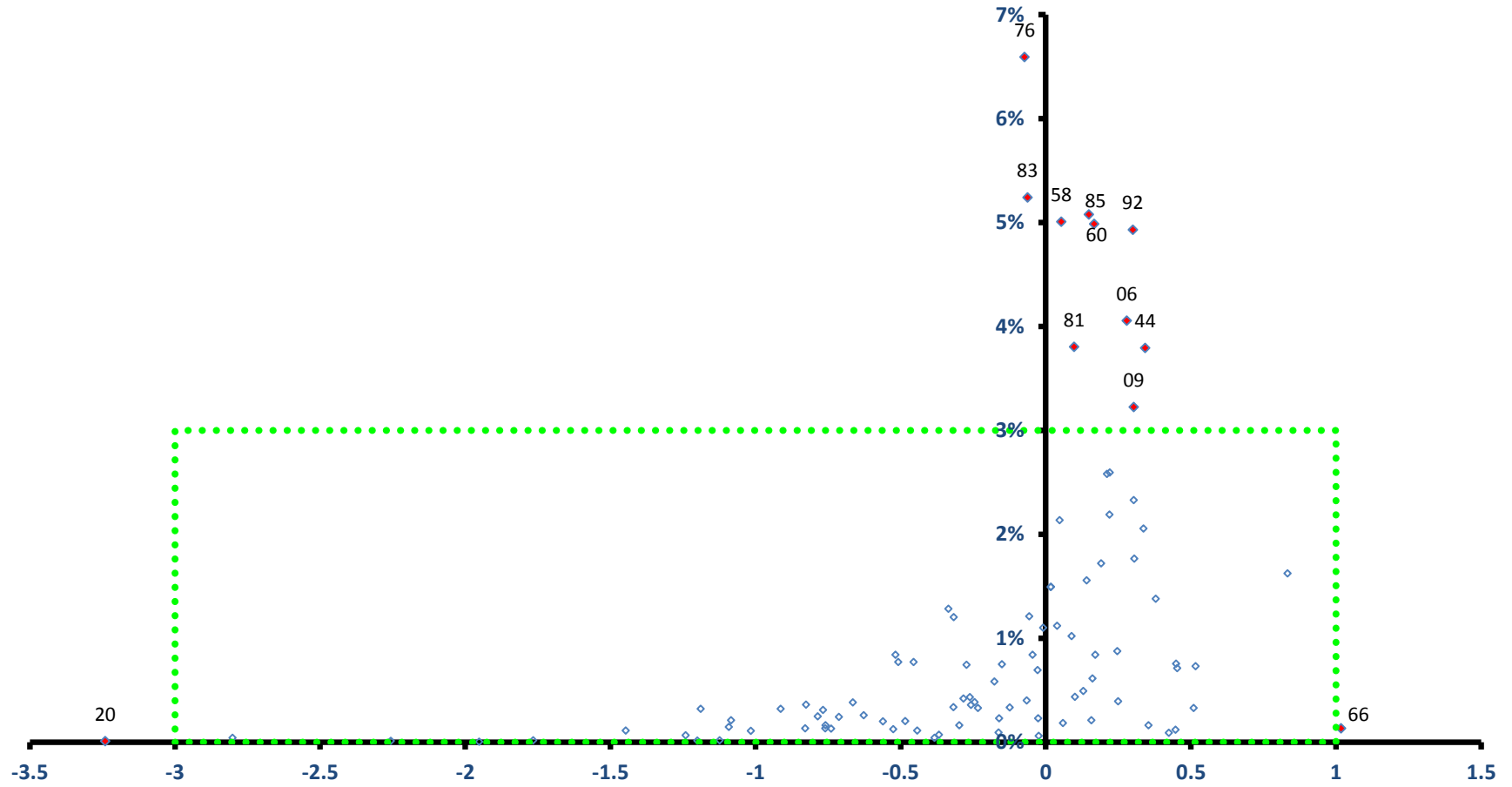

稼ぐ力
(修正特化係数の対数変換値)

新潟市

全従業者数 405,842 人

雇用力
(従業者割合)

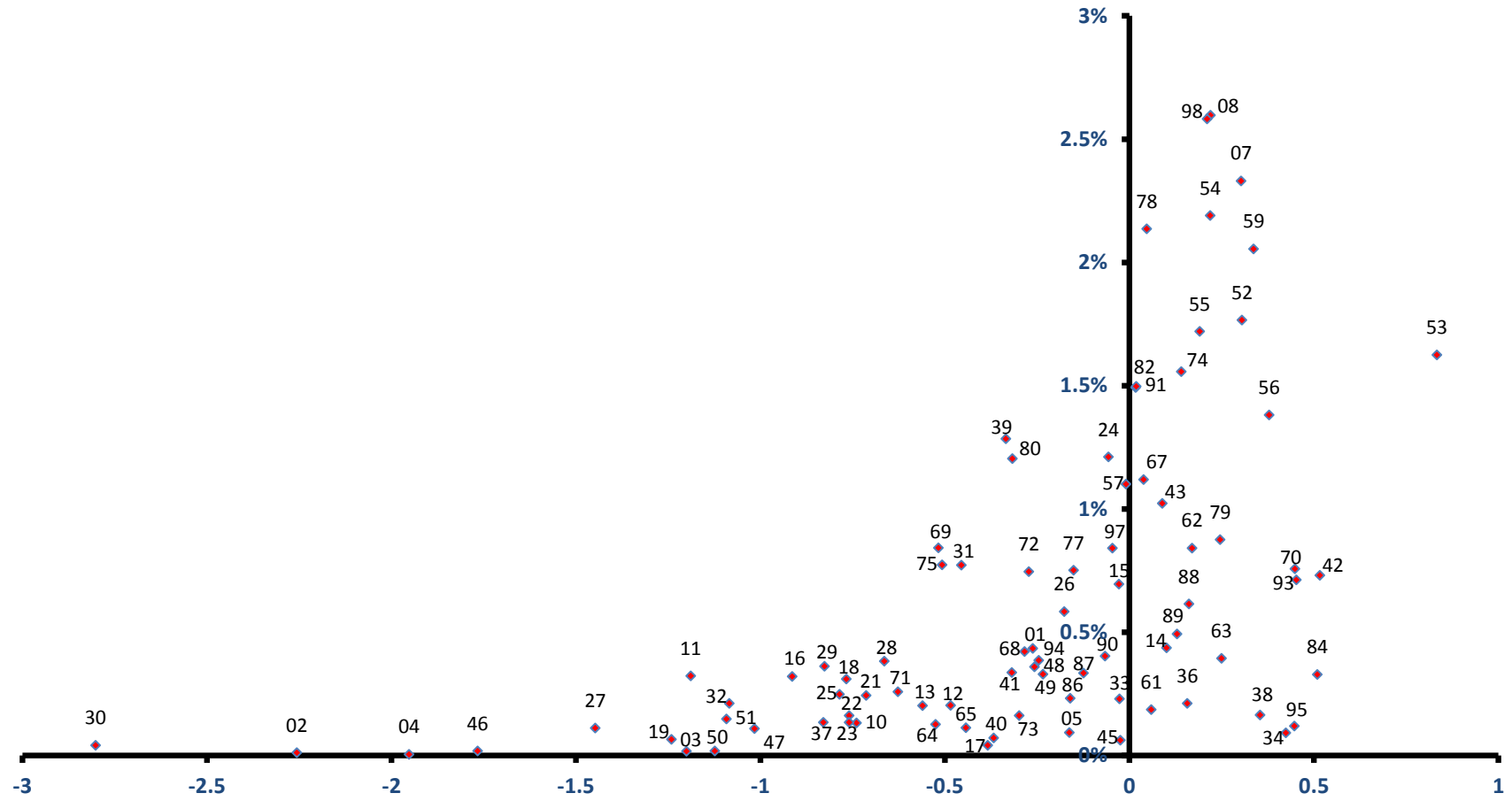

稼ぐ力
(修正特化係数の対数変換値)

北区

雇用力
(従業員割合)

全従業員数 30,060 人

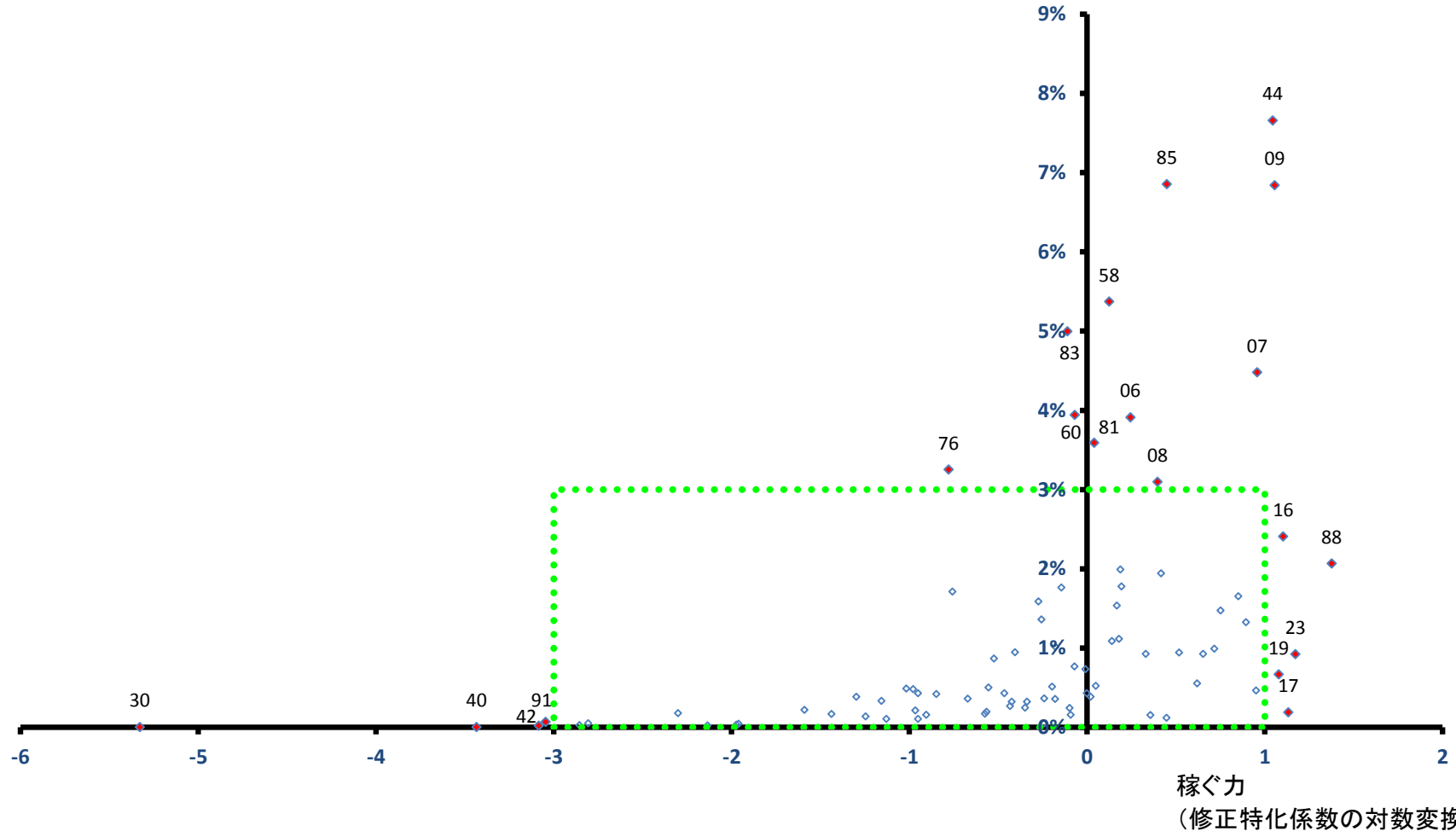

北区

全従業者数 30,060 人

雇用力
(従業者割合)

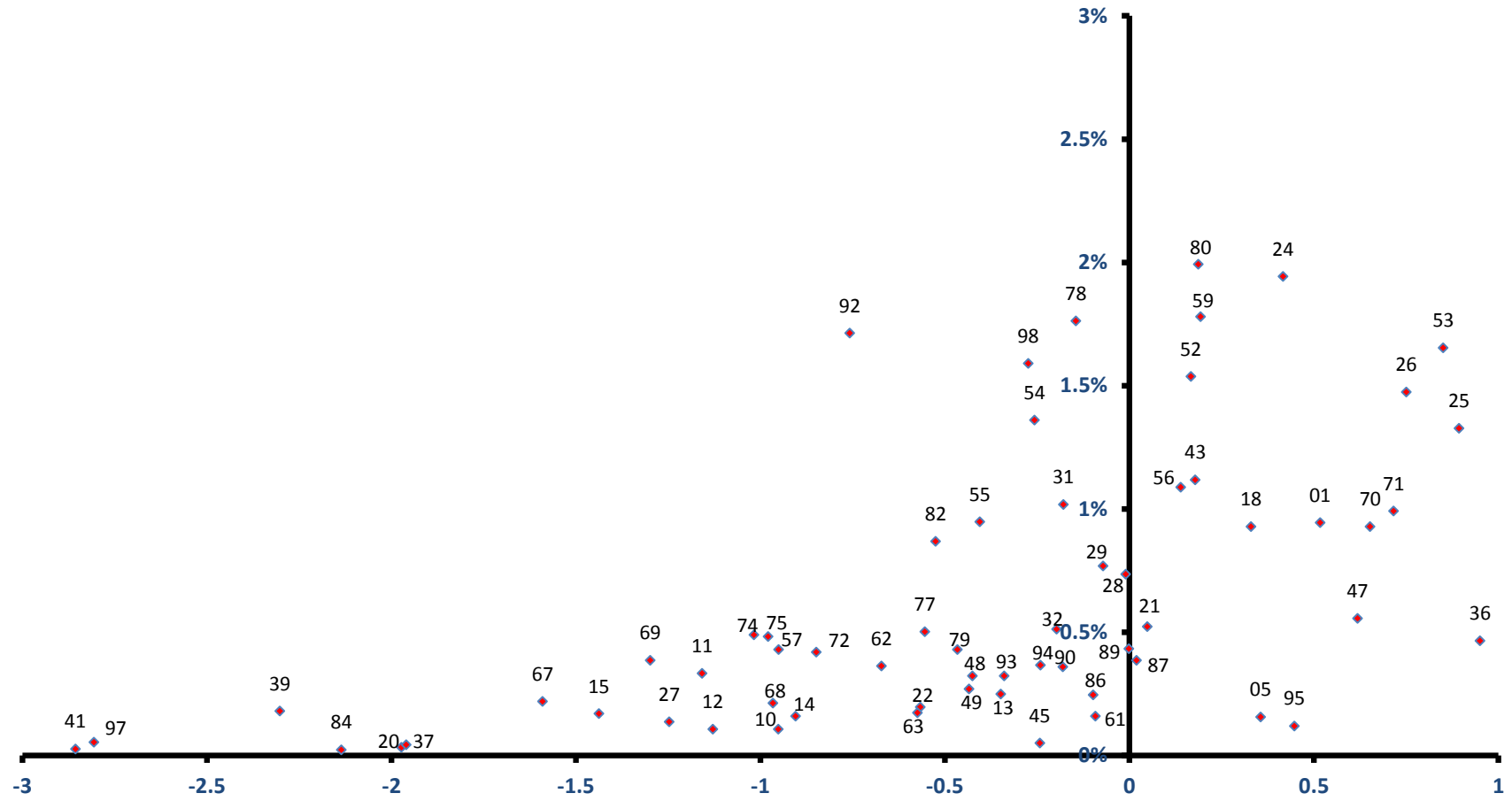

稼ぐ力
(修正特化係数の対数変換値)

東区

全従業者数 57,309 人

雇用力
(従業者割合)

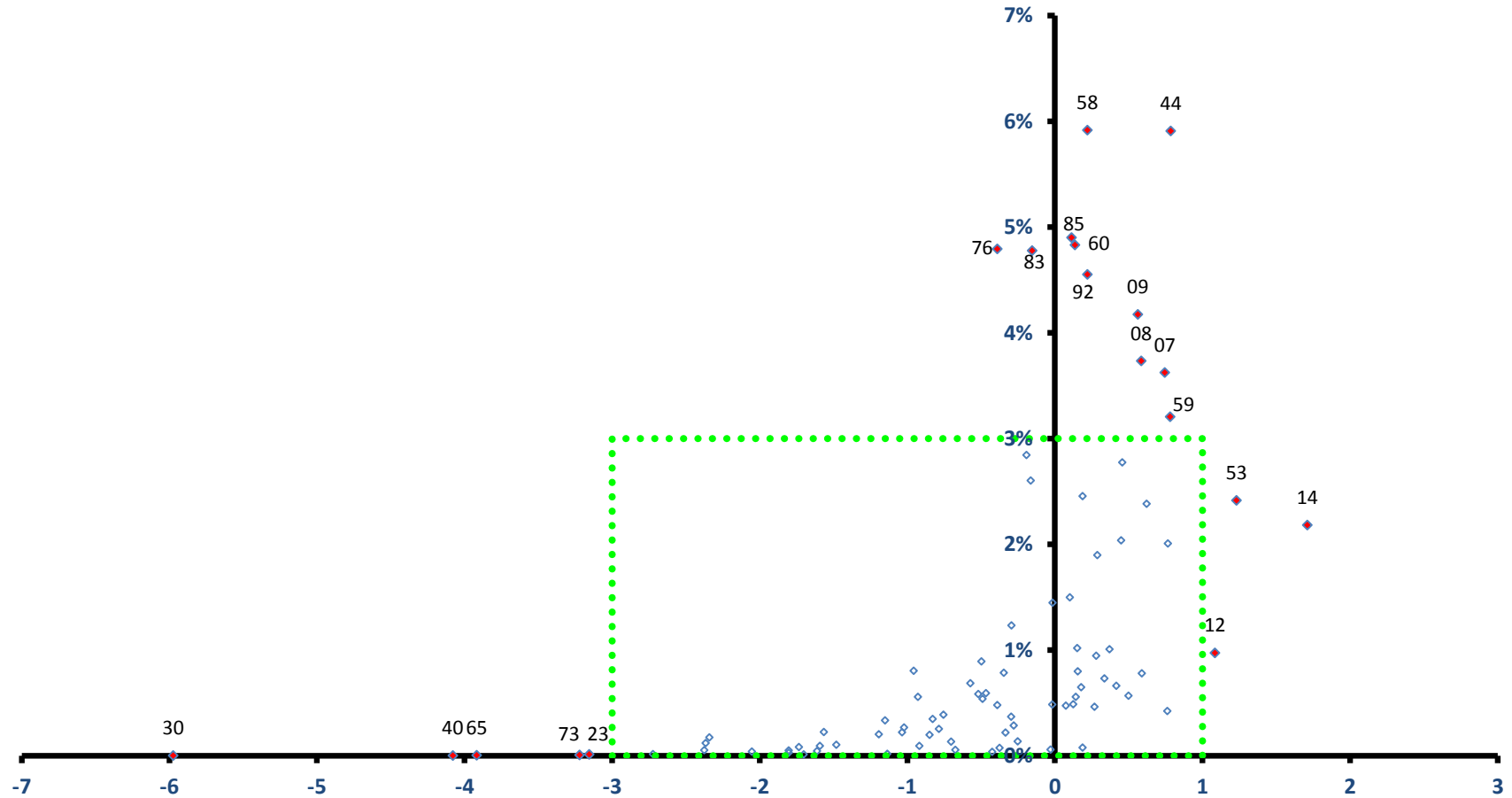

稼ぐ力
(修正特化係数の対数変換値)

東区

全従業者数 57,309 人

雇用力
(従業者割合)

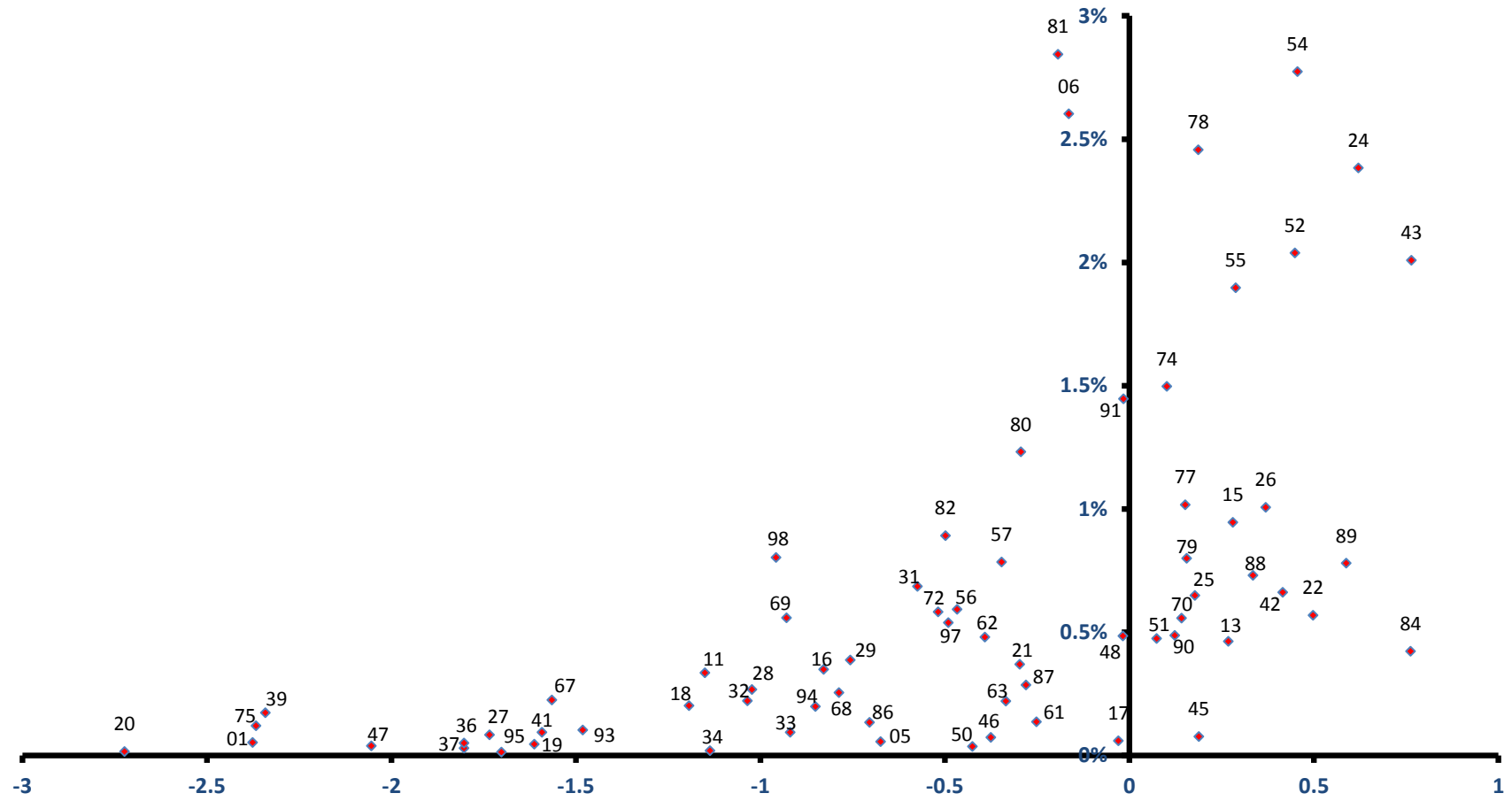

稼ぐ力
(修正特化係数の対数変換値)

中央区

全従業者数 160,828 人

雇用力
(従業者割合)

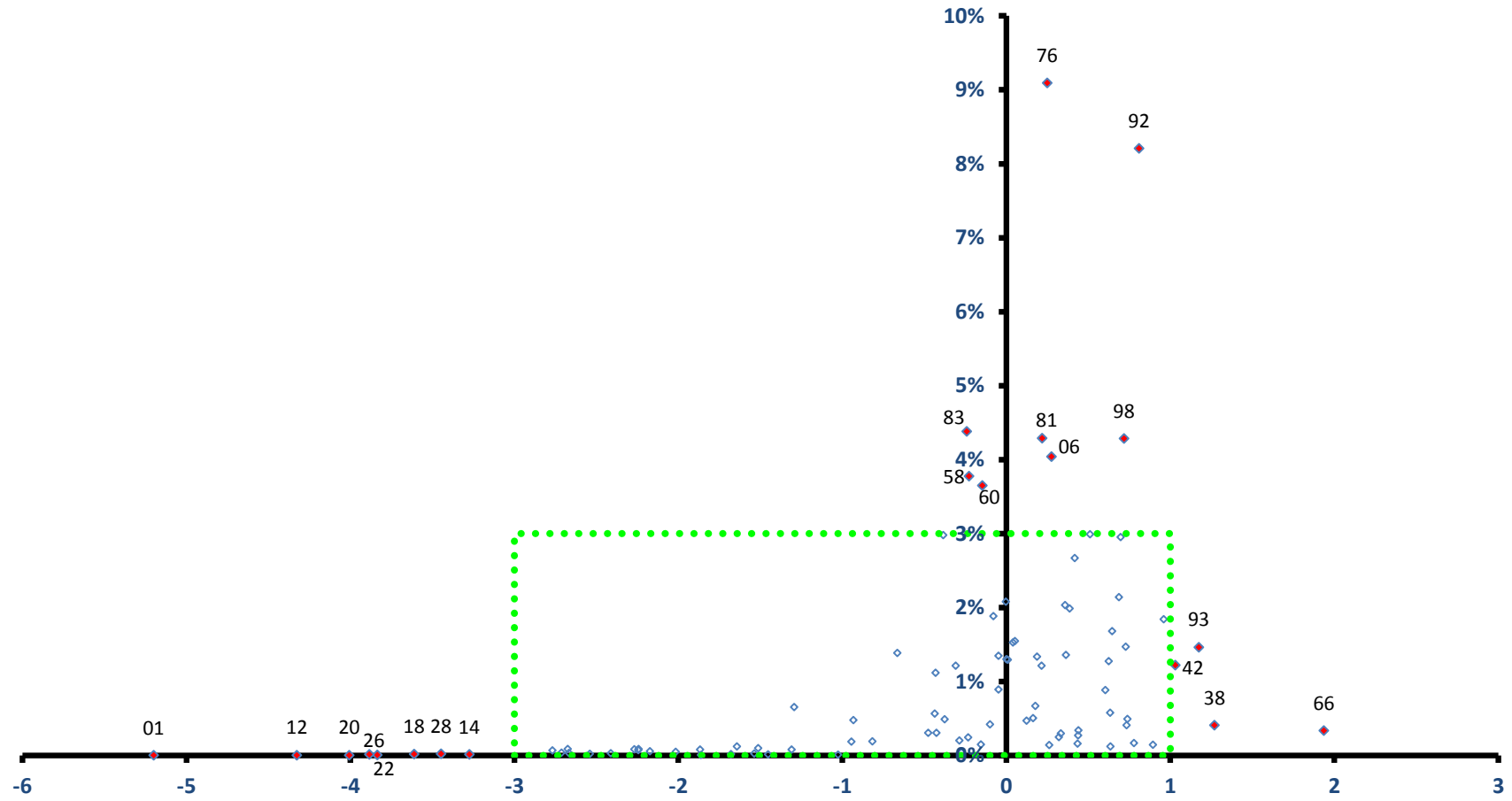

稼ぐ力
(修正特化係数の対数変換値)

中央区

全従業者数 160,828 人

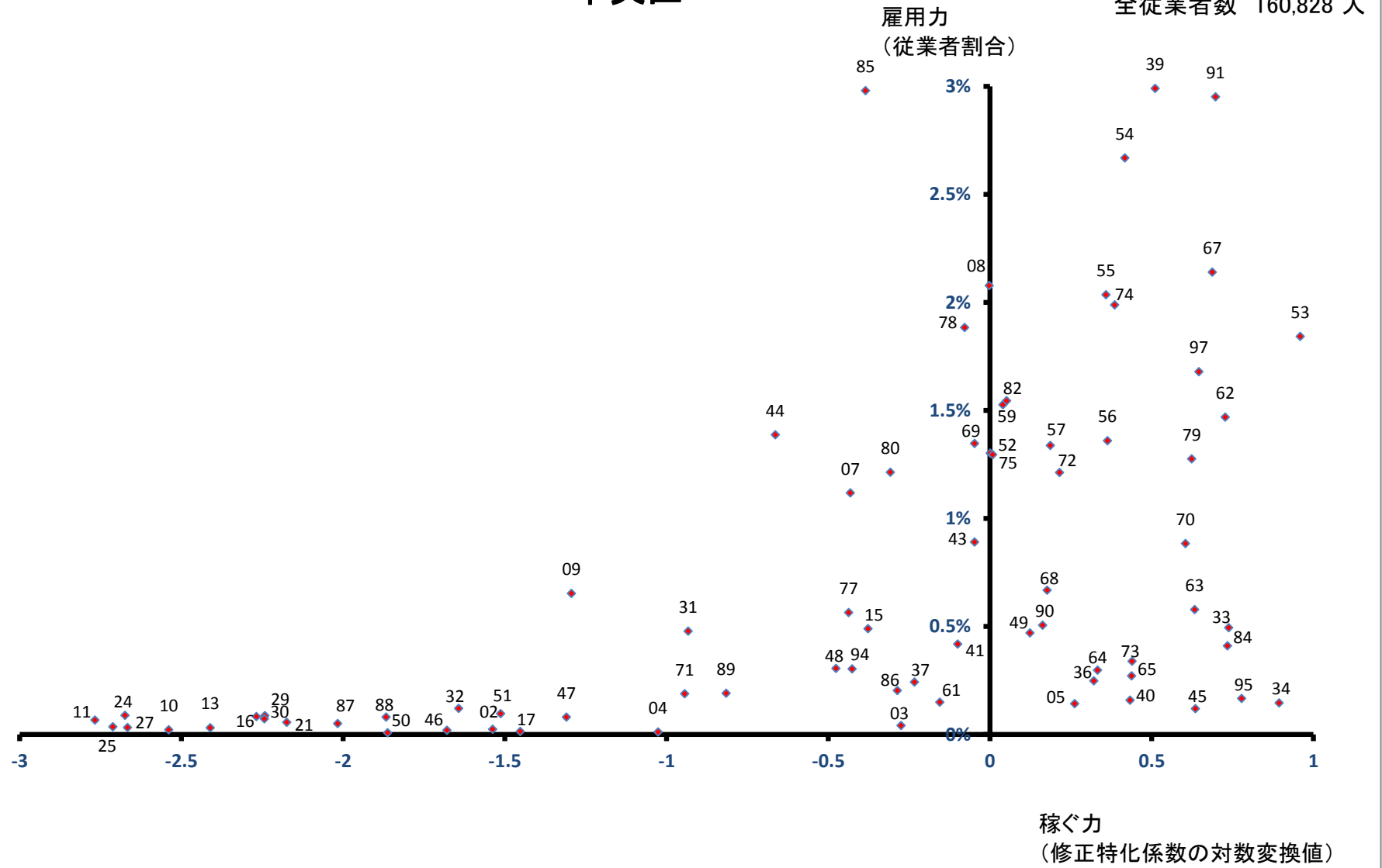

江南区

全従業者数 31,815 人

雇用力
(従業者割合)

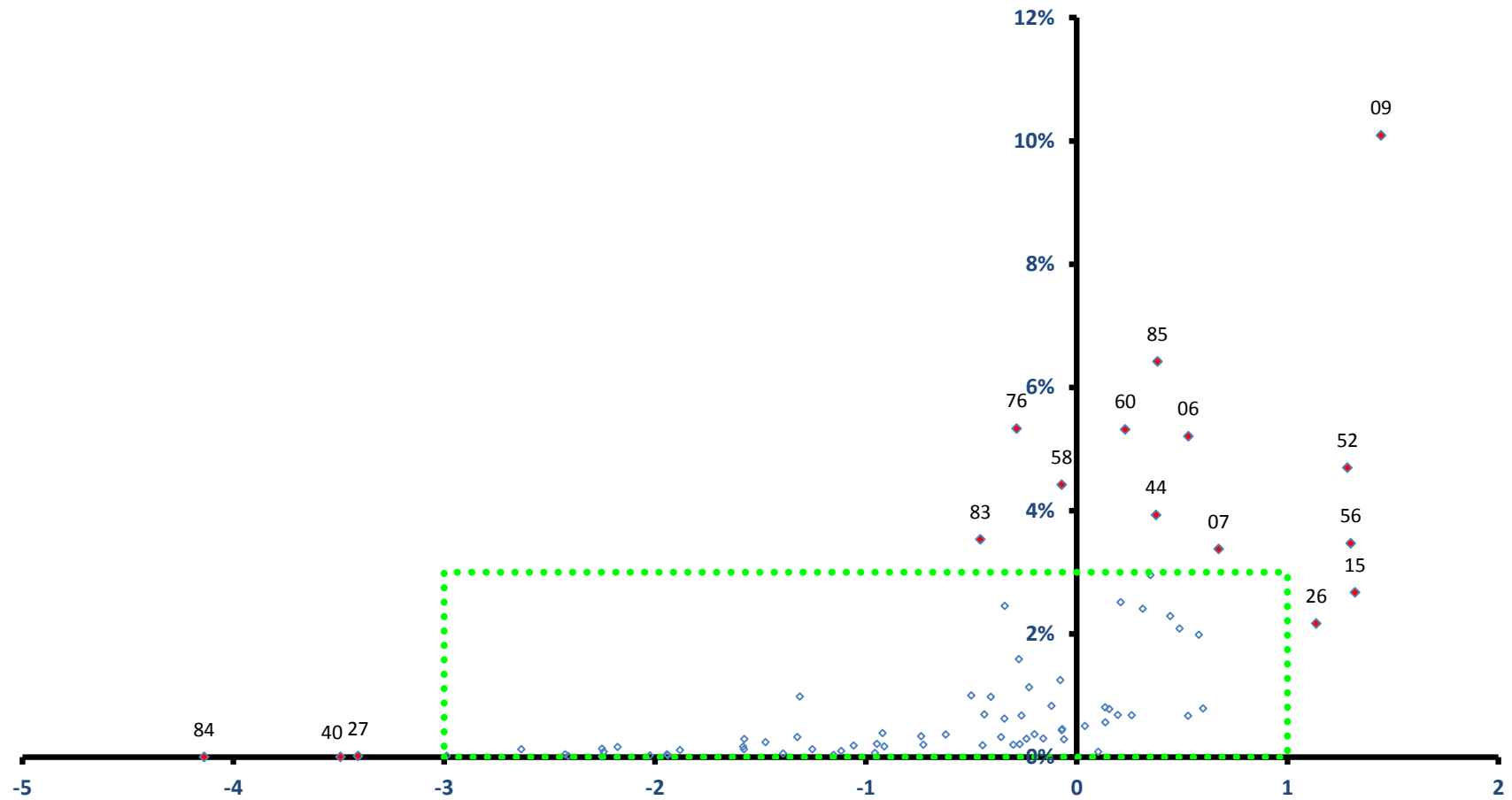

稼ぐ力
(修正特化係数の対数変換値)

江南区

全従業者数 31,815 人

雇用力
(従業者割合)

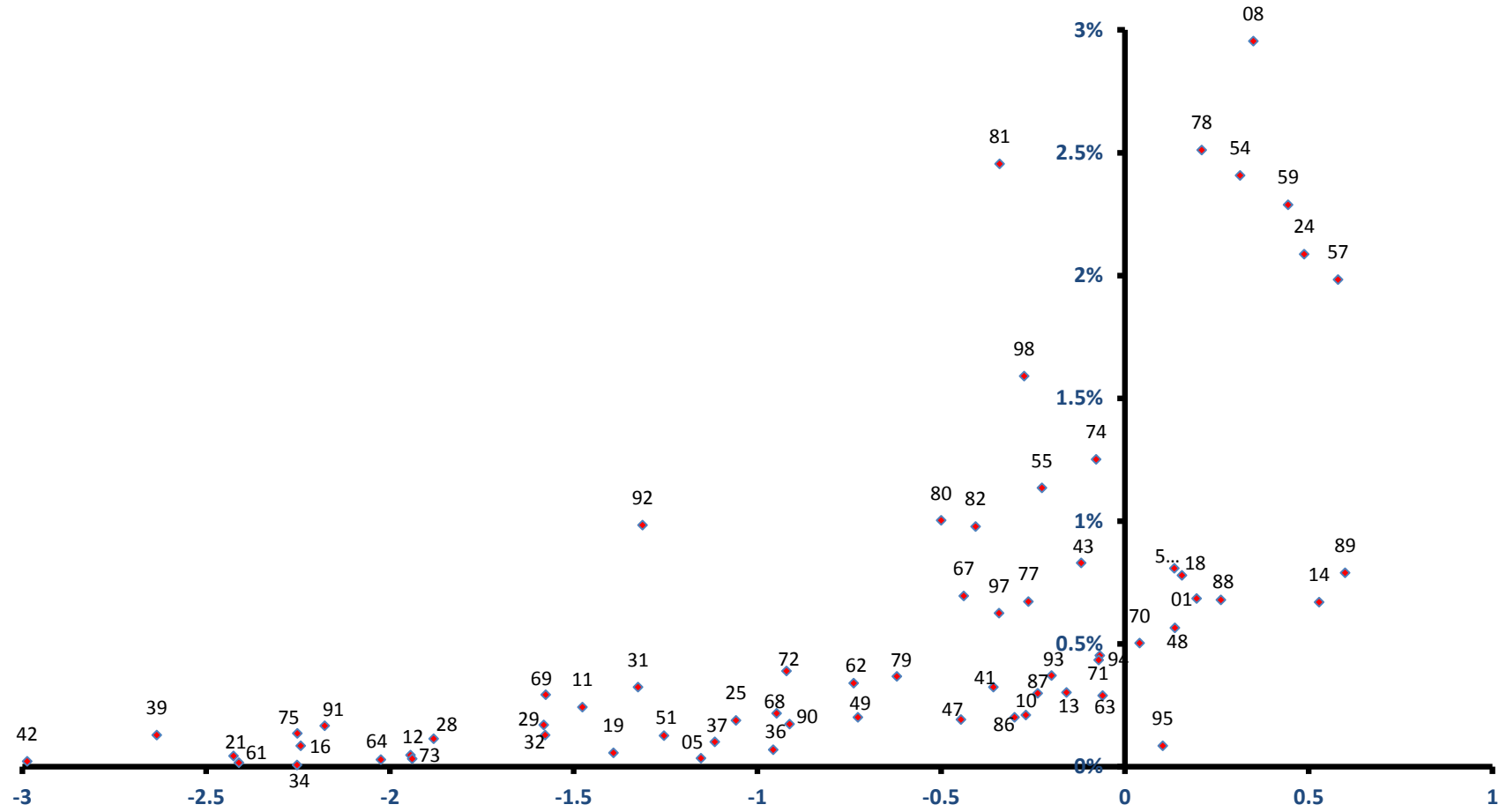

稼ぐ力
(修正特化係数の対数変換値)

秋葉区

全従業者数 23,597 人

雇用力
(従業者割合)

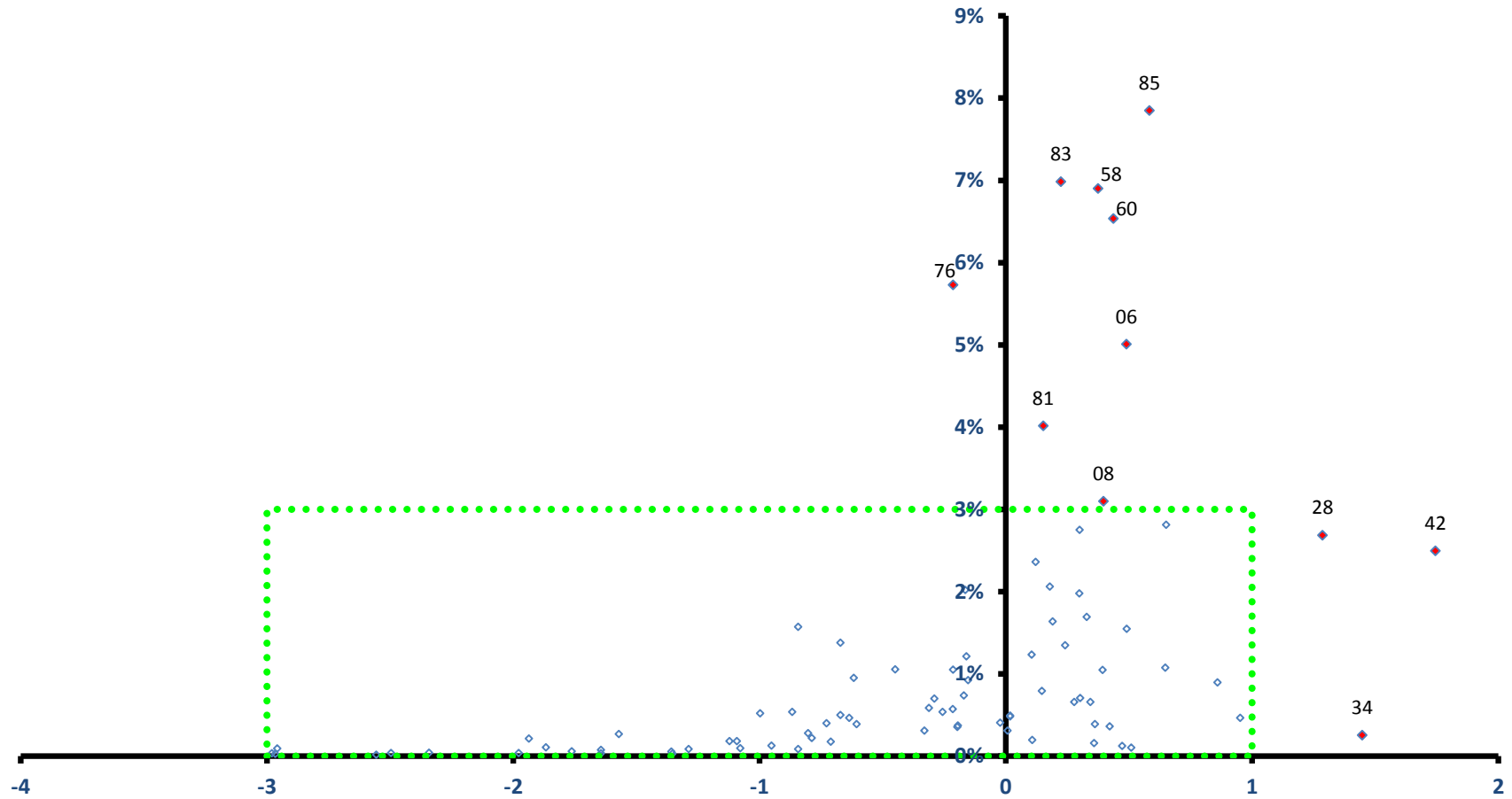

稼ぐ力
(修正特化係数の対数変換値)

秋葉区

全従業員数 23,597 人

雇用力
(従業員割合)

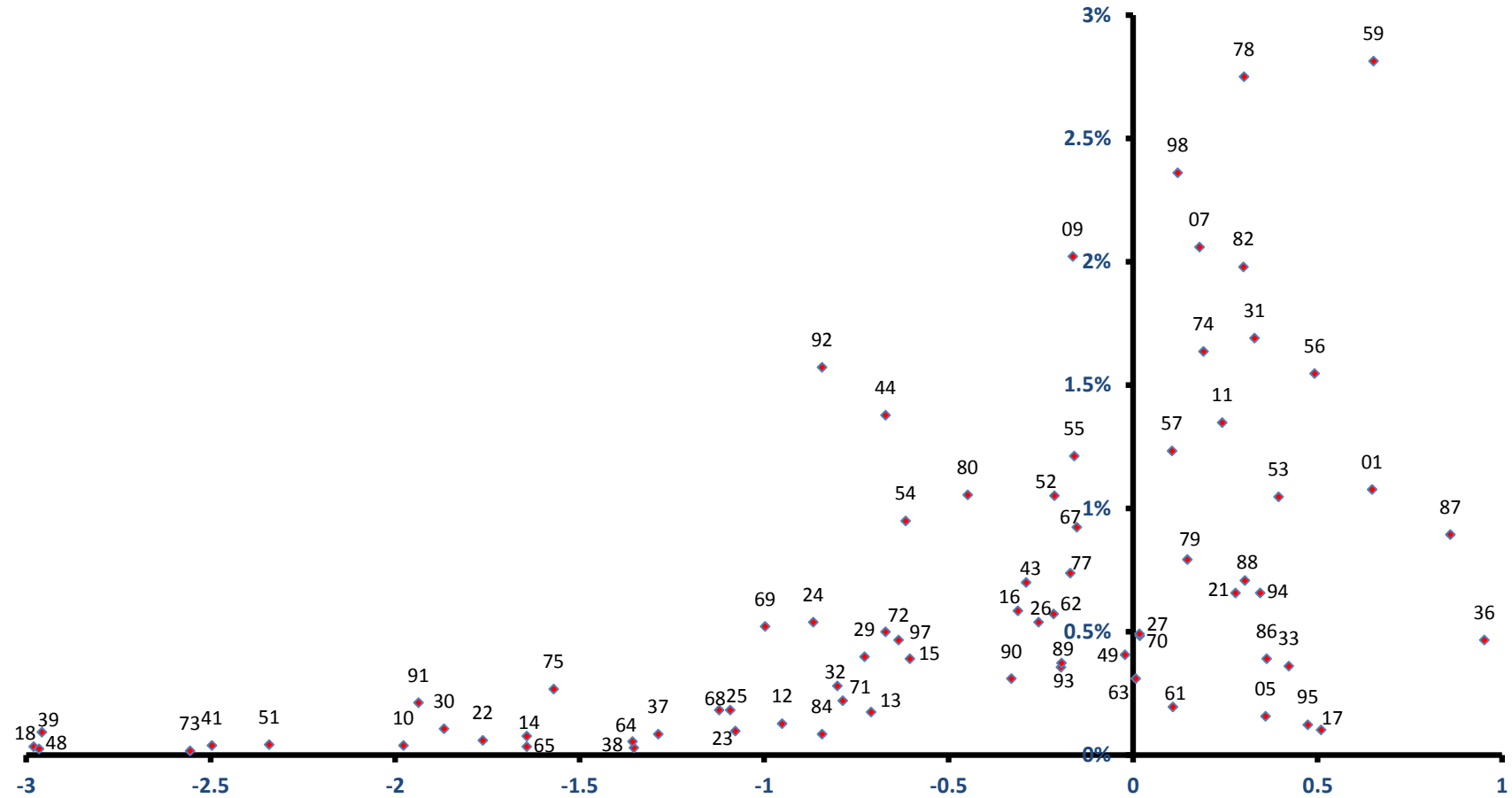

稼ぐ力
(修正特化係数の対数変換値)

南区

全従業者数 21,122 人

雇用力
(従業者割合)

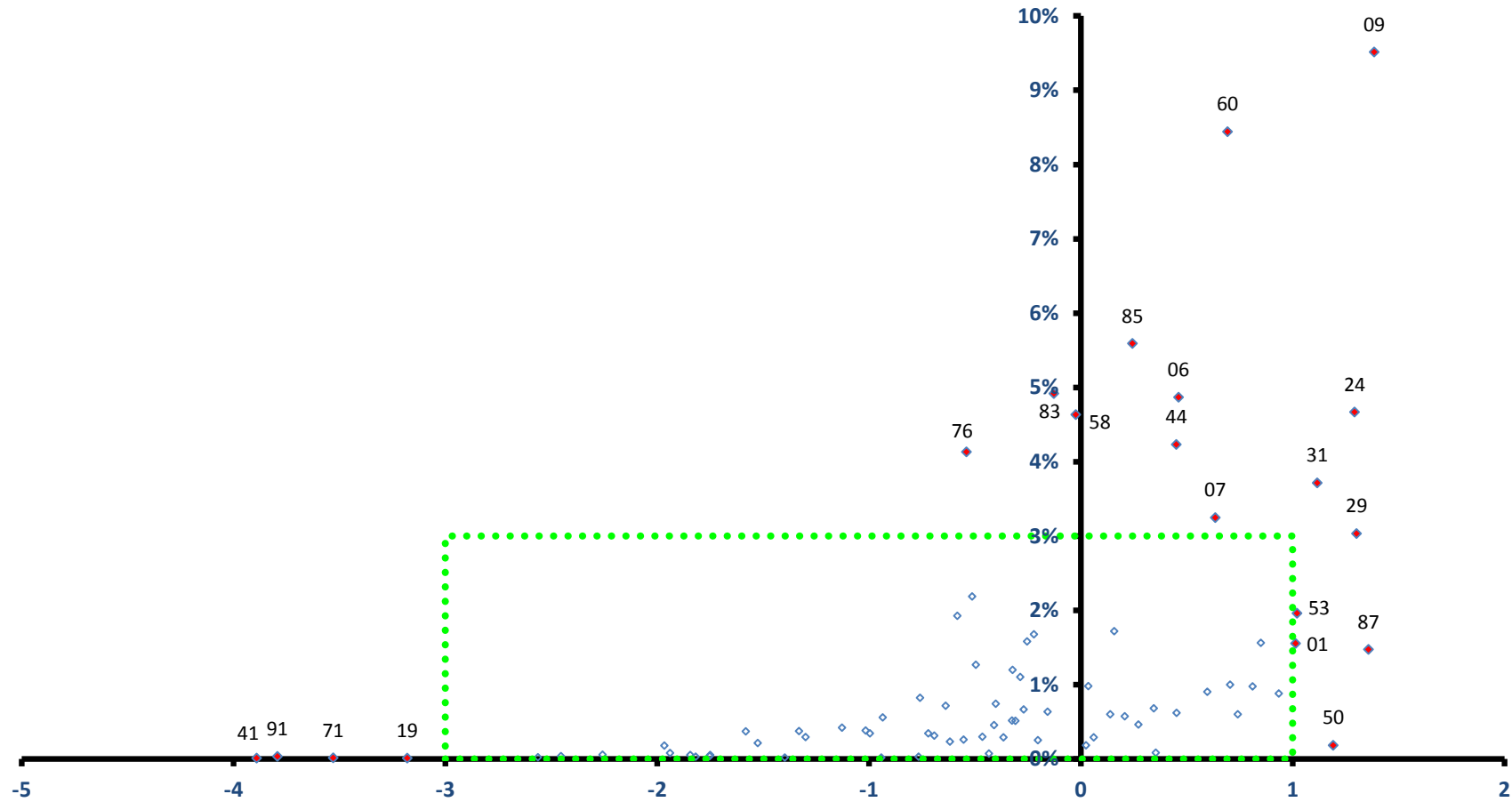

南区

全従業者数 21,122 人

雇用力
(従業者割合)

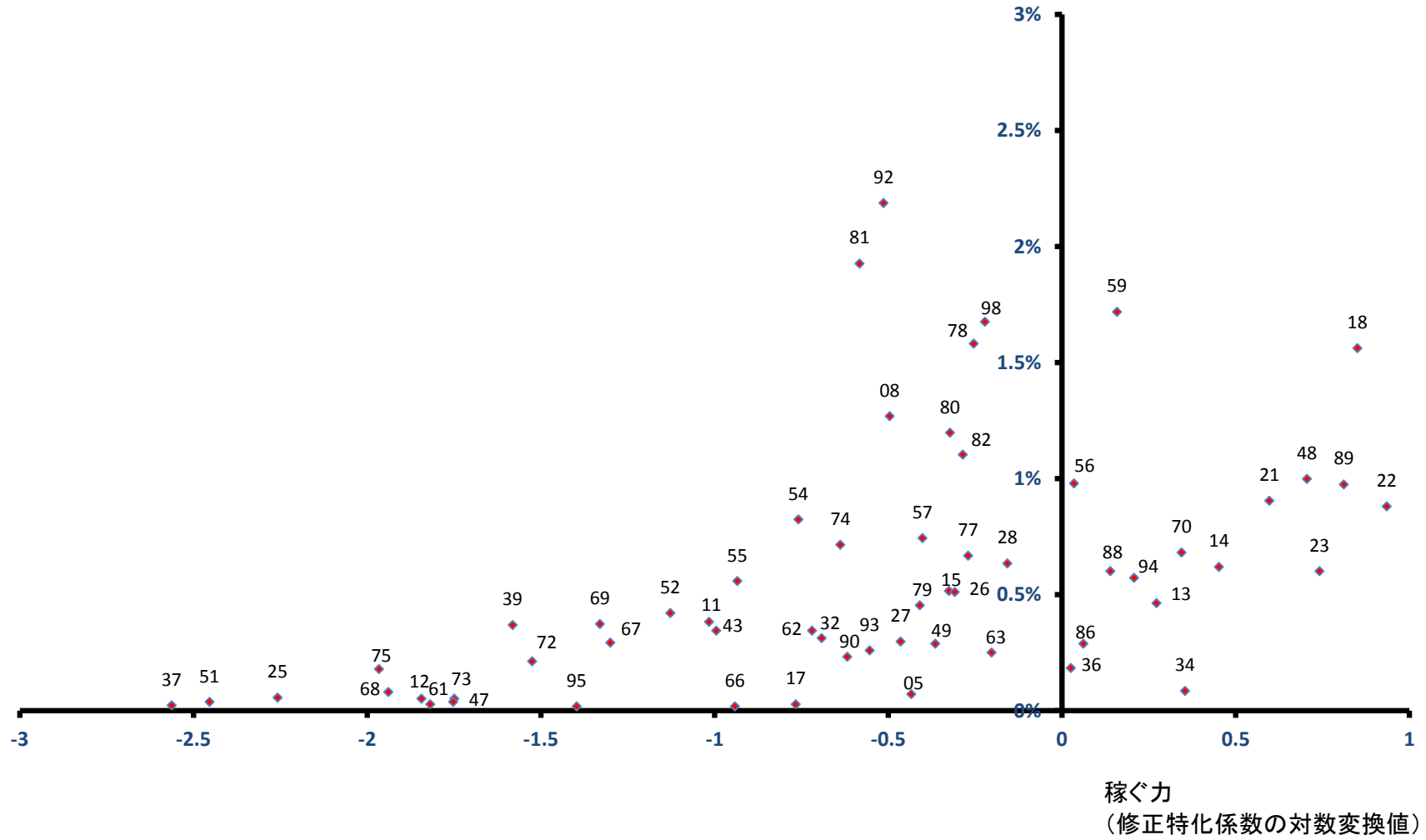

西区

全従業者数 56,593 人

雇用力
(従業者割合)

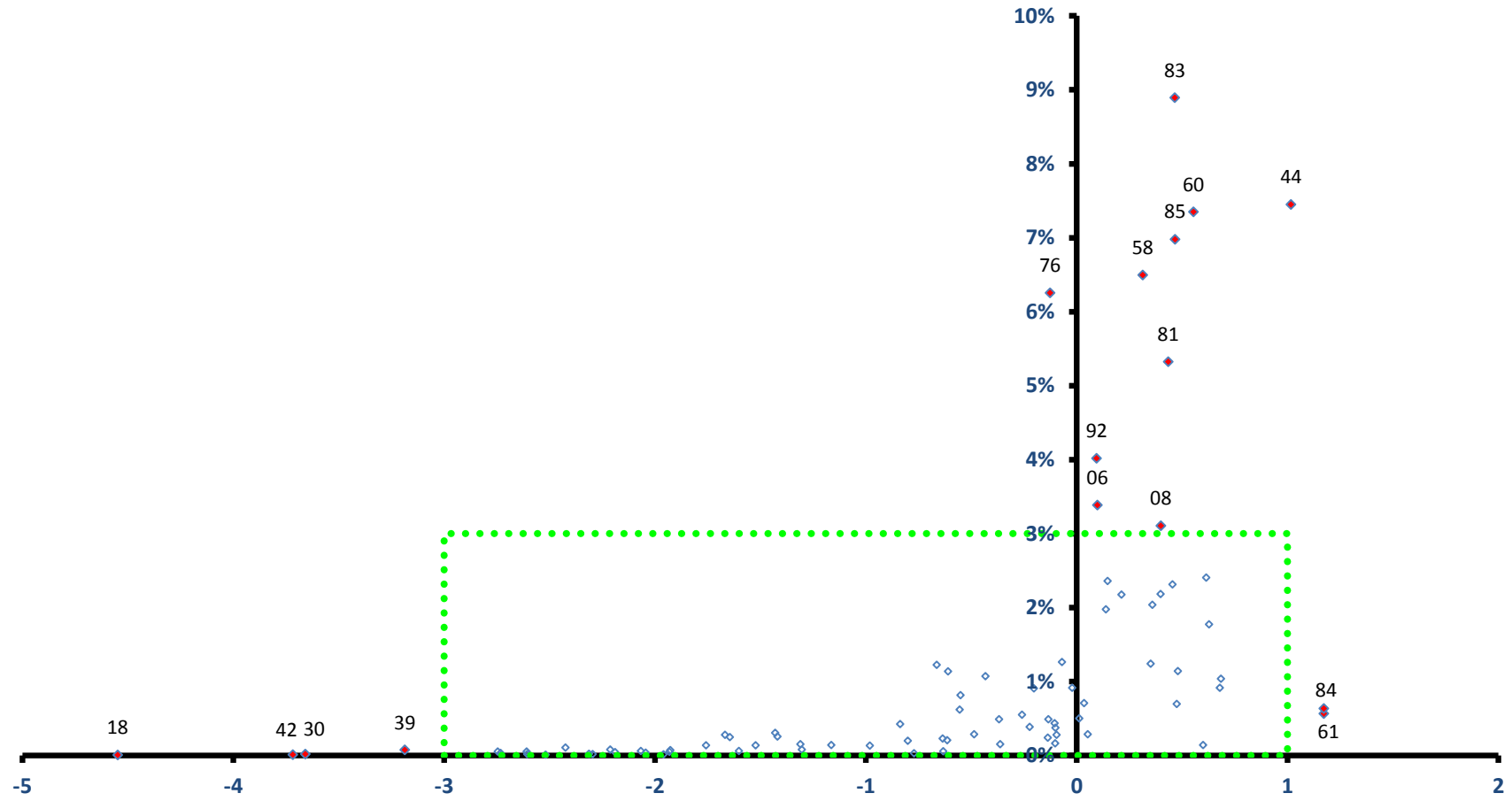

稼ぐ力
(修正特化係数の対数変換値)

西区

全従業者数 56,593 人

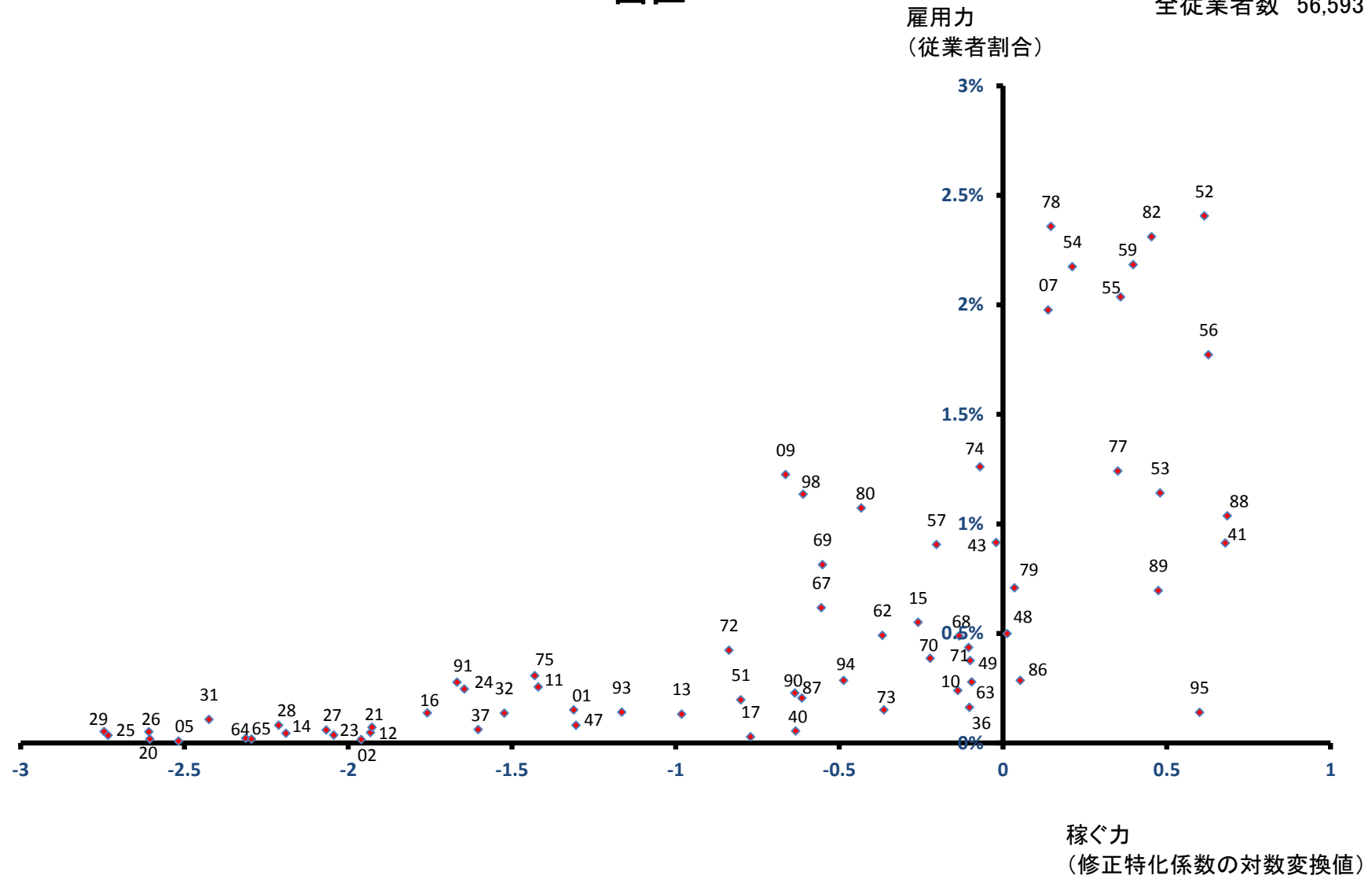

西蒲区

全従業者数 24,518 人

雇用力
(従業者割合)

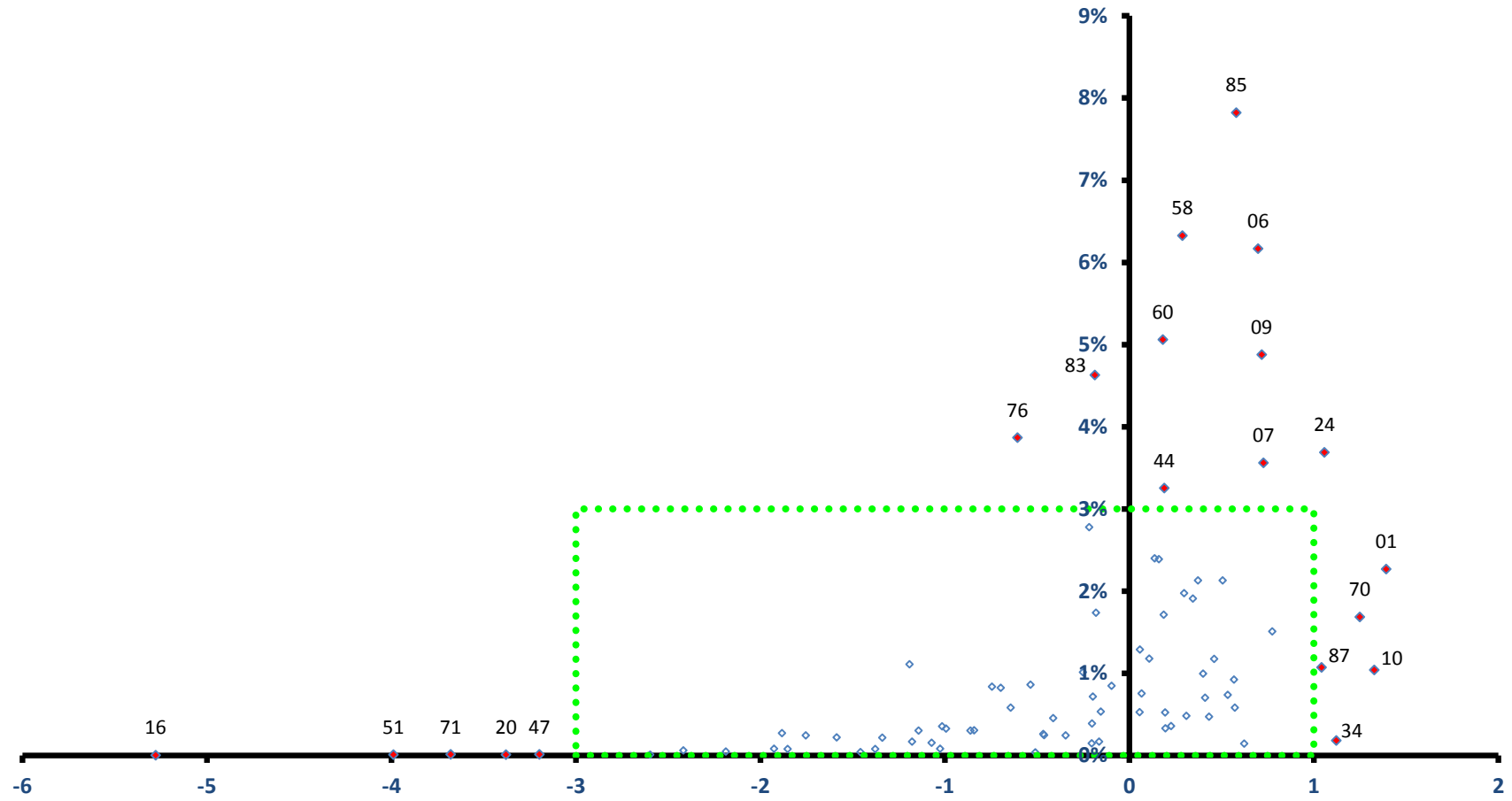

稼ぐ力
(修正特化係数の対数変換値)

西蒲区

全従業者数 24,518 人

雇用力
(従業者割合)

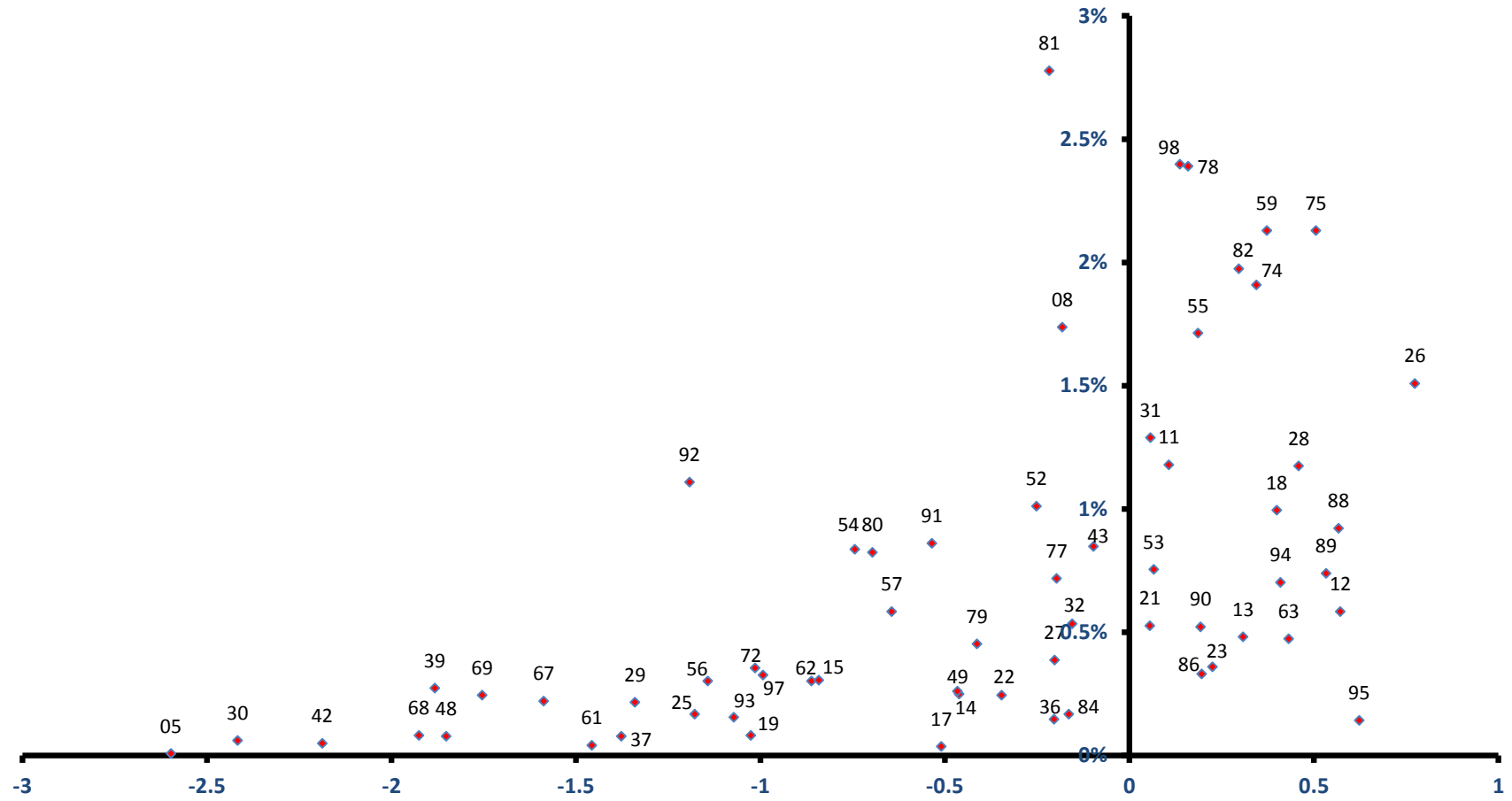

稼ぐ力
(修正特化係数の対数変換値)

長岡市

全従業者数 146,655 人

雇用力
(従業者割合)

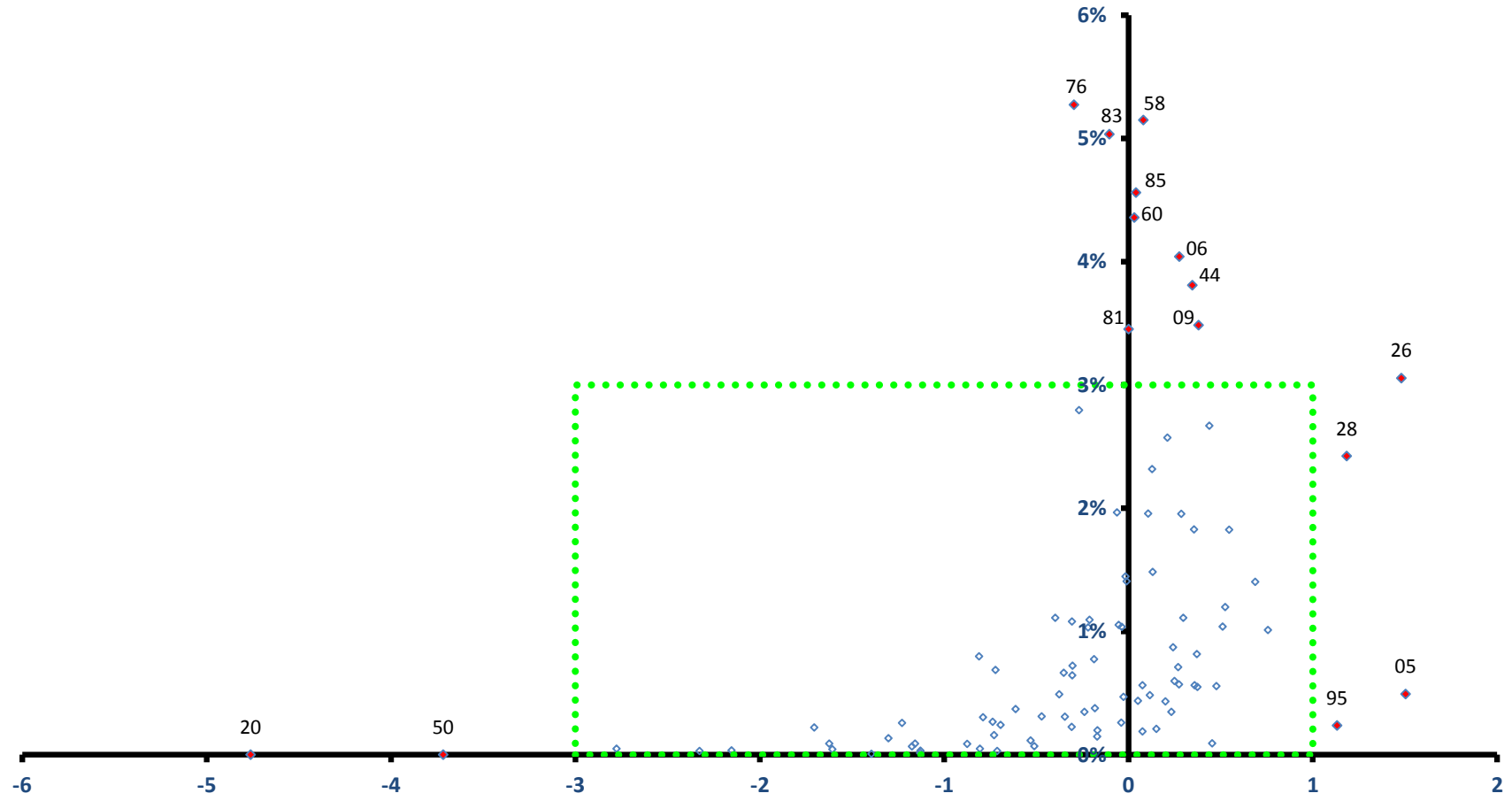

稼ぐ力
(修正特化係数の対数変換値)

長岡市

全従業者数 146,655 人

雇用力
(従業者割合)

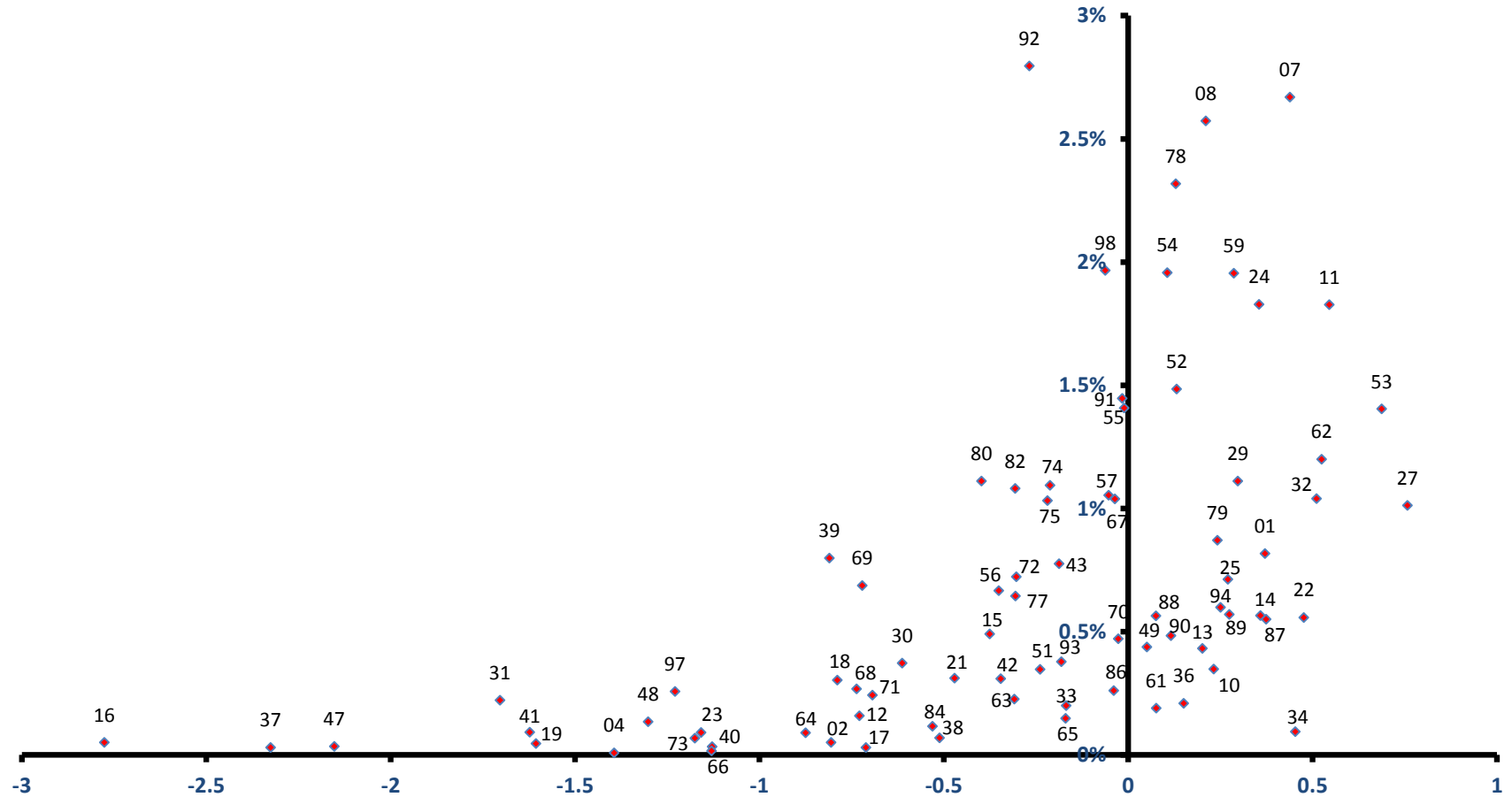

稼ぐ力
(修正特化係数の対数変換値)

三条市

雇用力
(従業者割合)

全従業者数 56,828 人

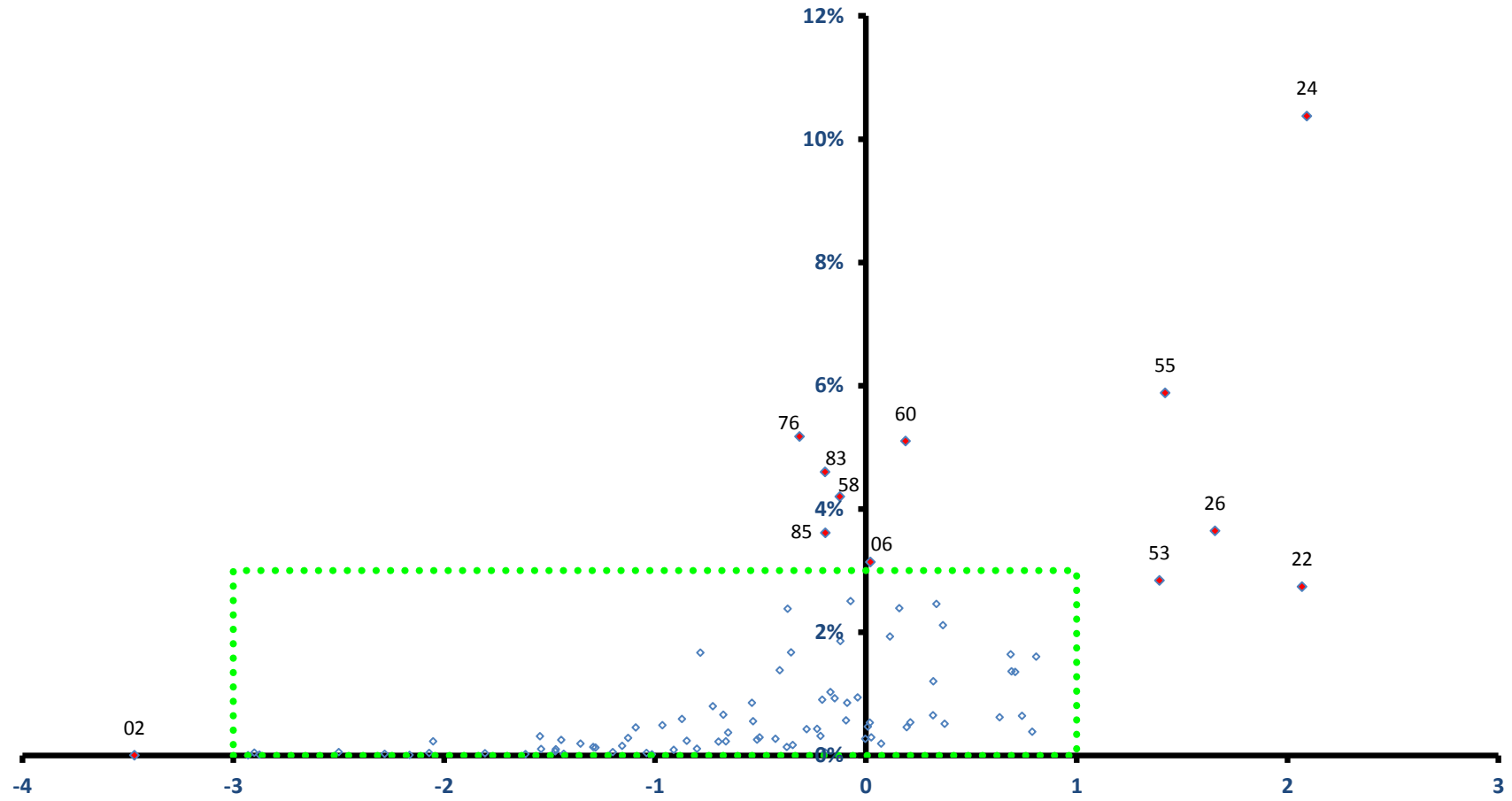

稼ぐ力
(修正特化係数の対数変換値)

三条市

全従業者数 56,828 人

雇用力
(従業者割合)

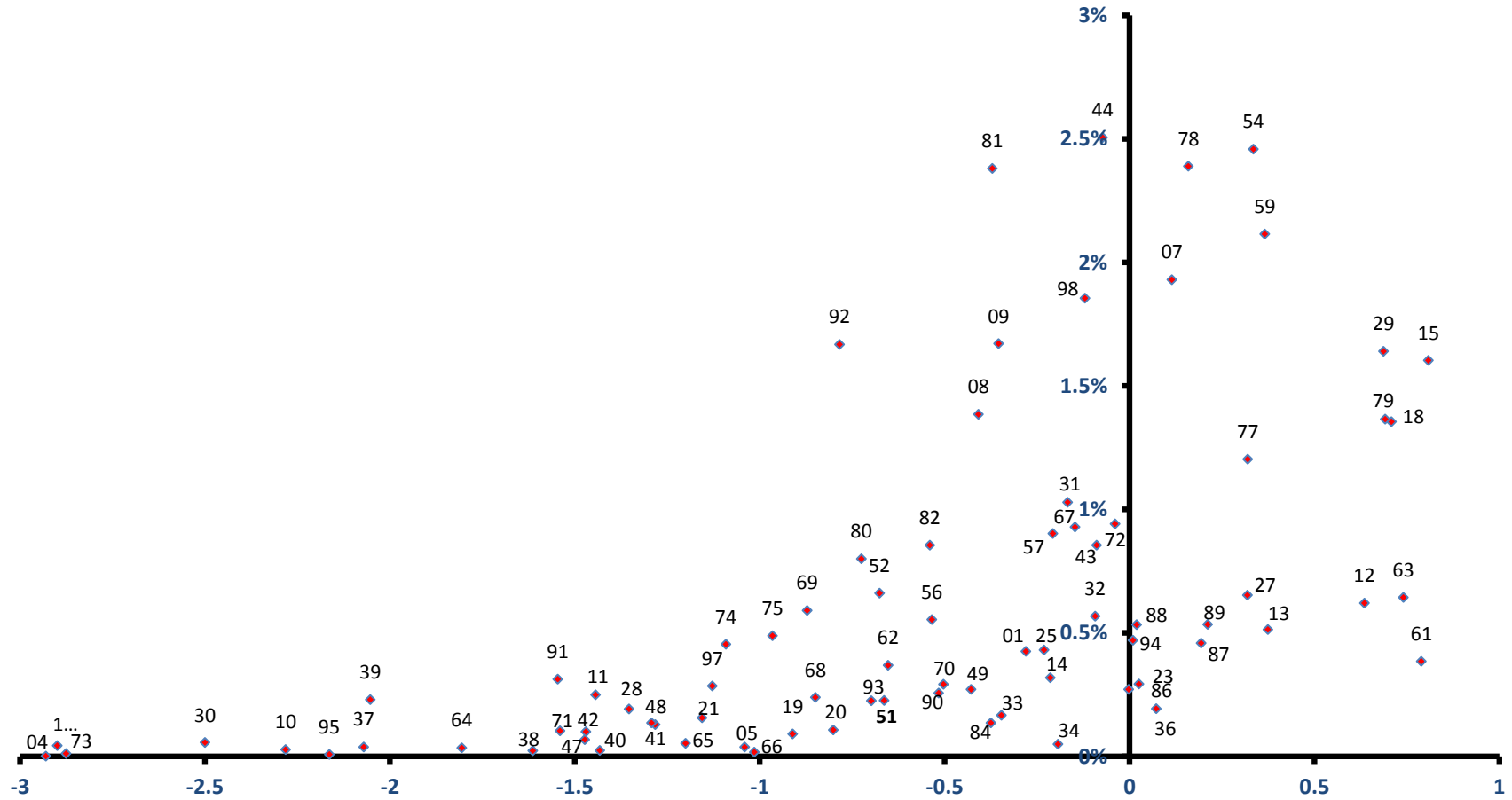

稼ぐ力
(修正特化係数の対数変換値)

柏崎市

全従業者数 44,972 人

雇用力
(従業者割合)

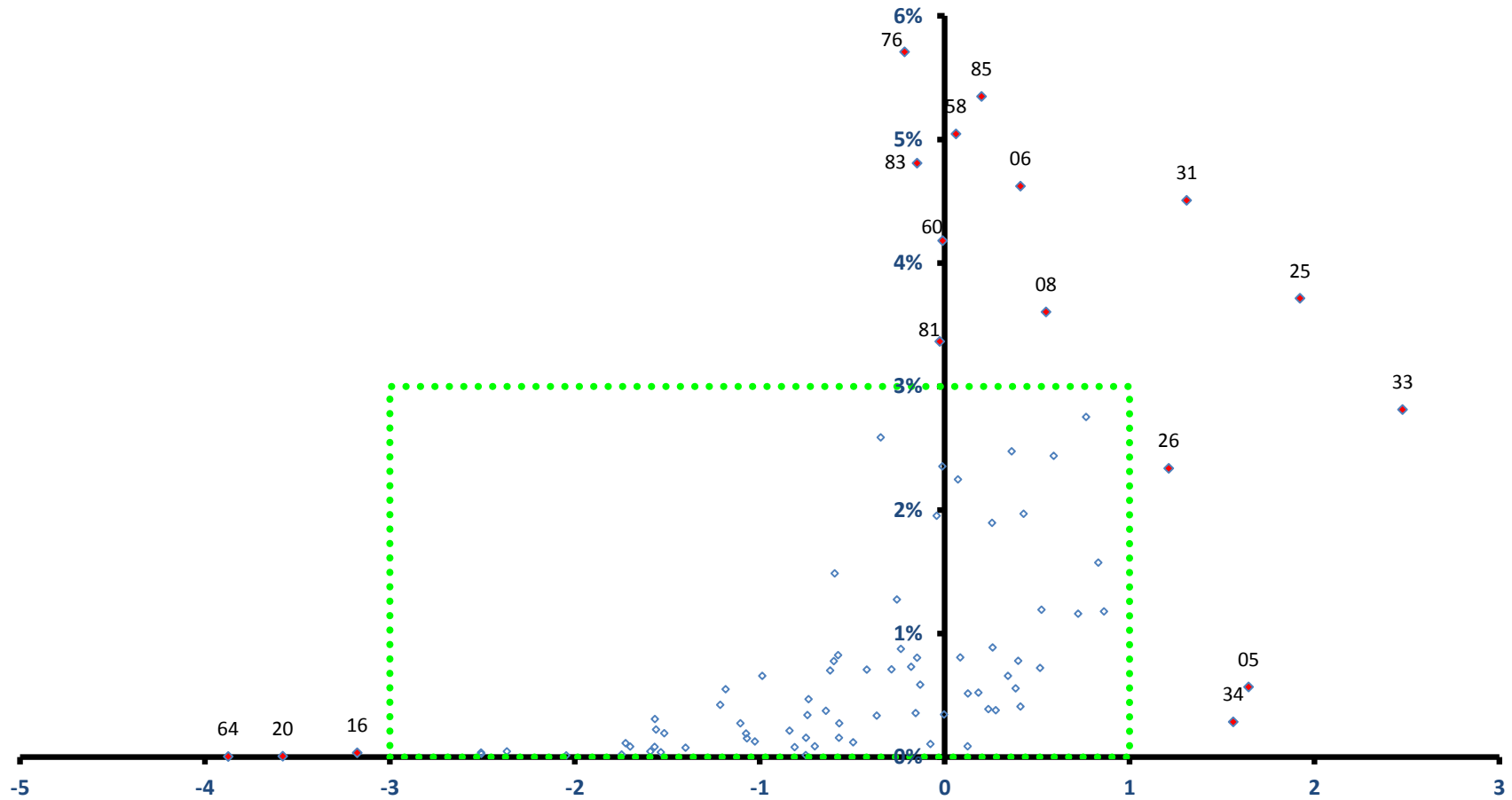

稼ぐ力
(修正特化係数の対数変換値)

柏崎市

全従業者数 44,972 人

雇用力
(従業者割合)

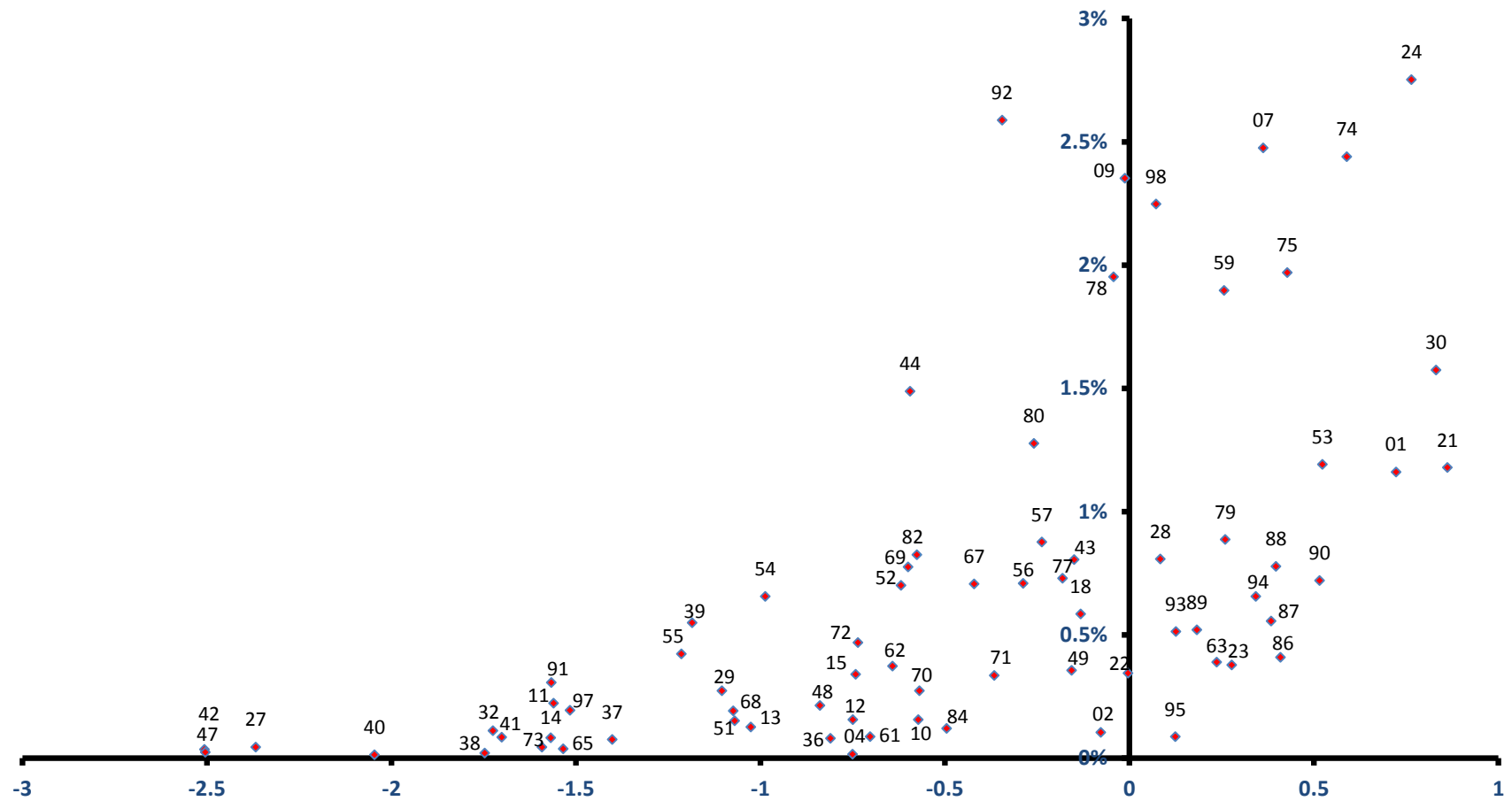

稼ぐ力
(修正特化係数の対数変換値)

新発田市

全従業者数 45,584 人

雇用力
(従業者割合)

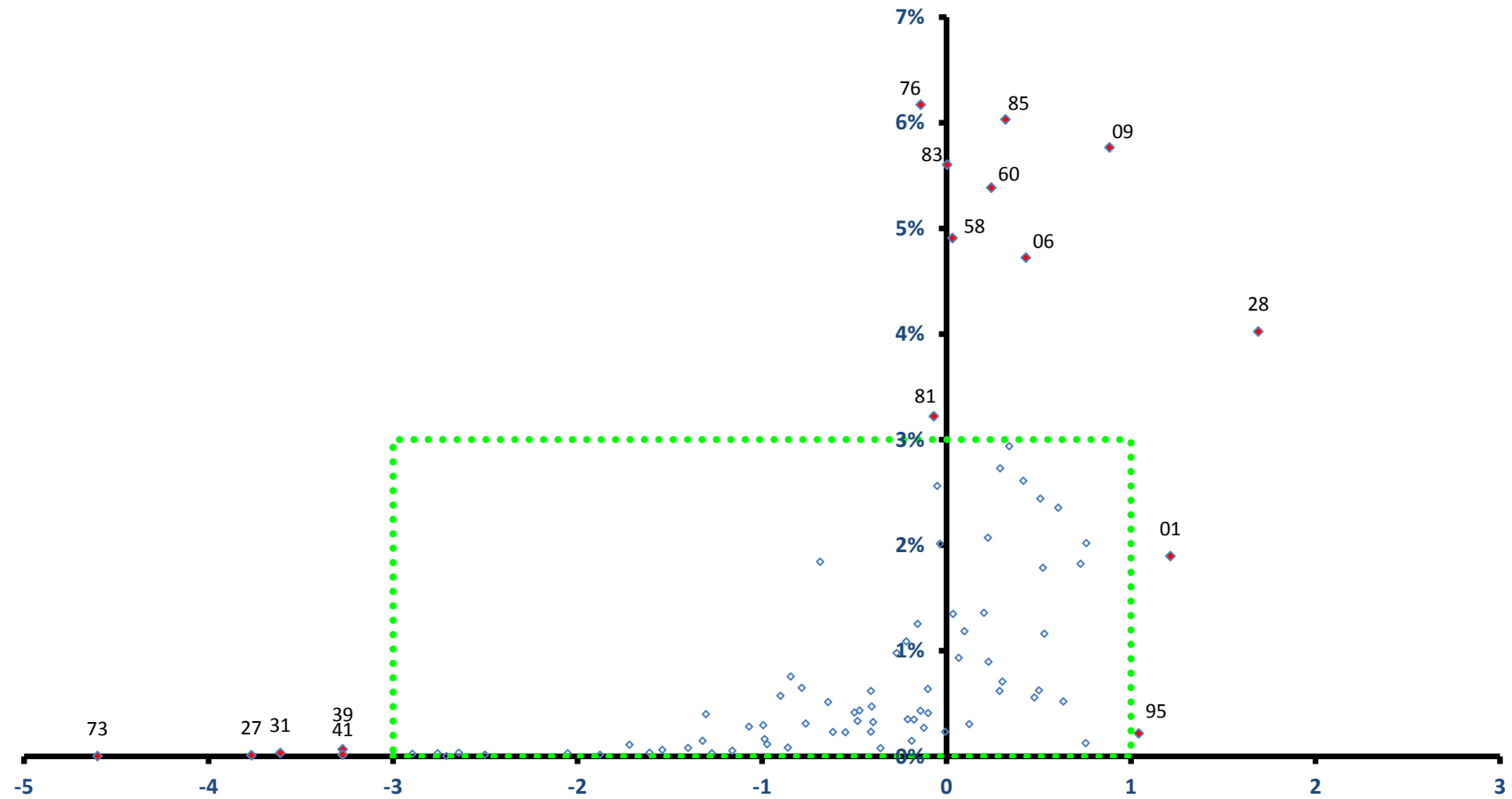

稼ぐ力
(修正特化係数の対数変換値)

新発田市

全従業者数 45,584 人

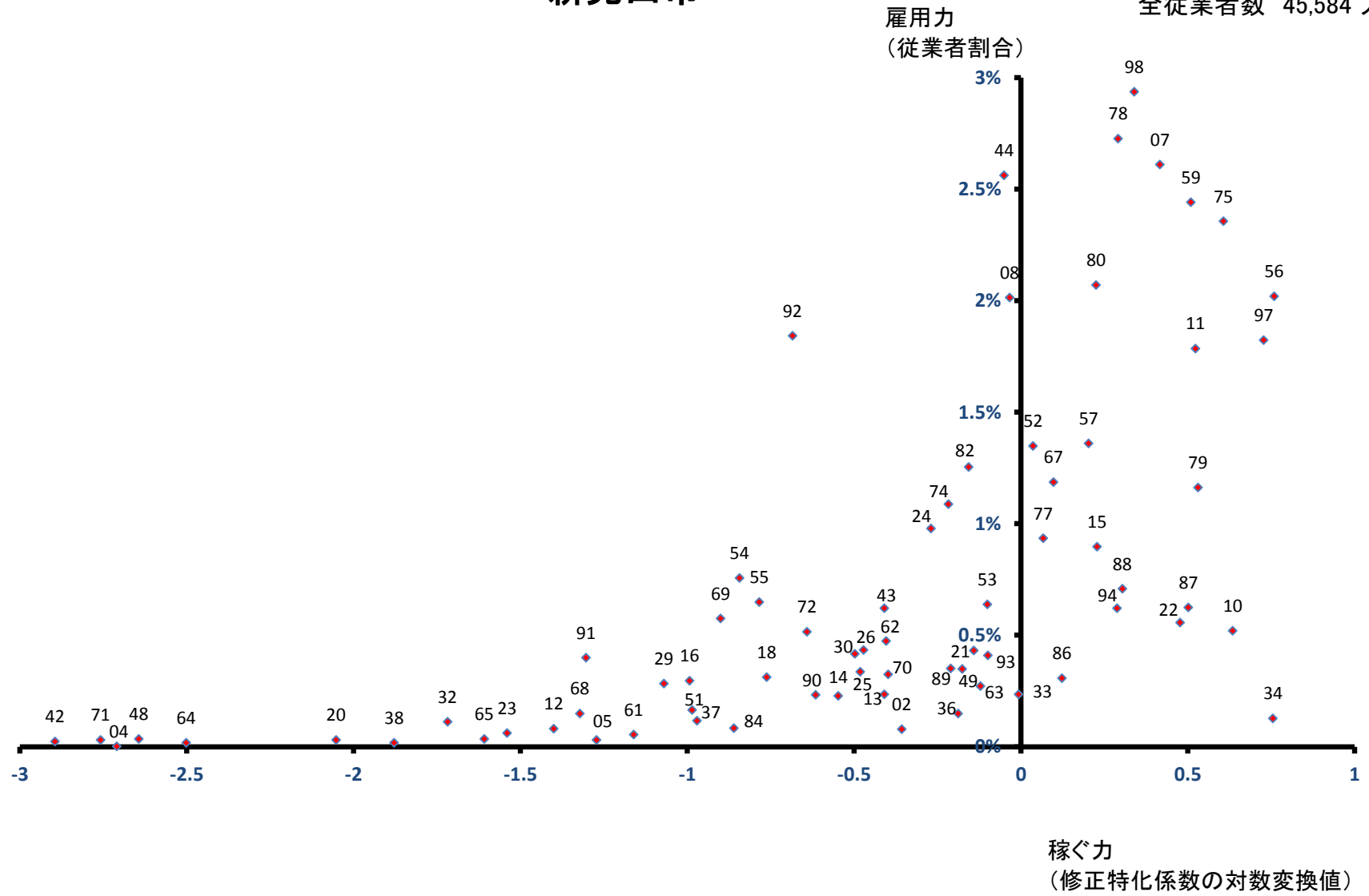

小千谷市

全従業者数 19,921 人

雇用力
(従業者割合)

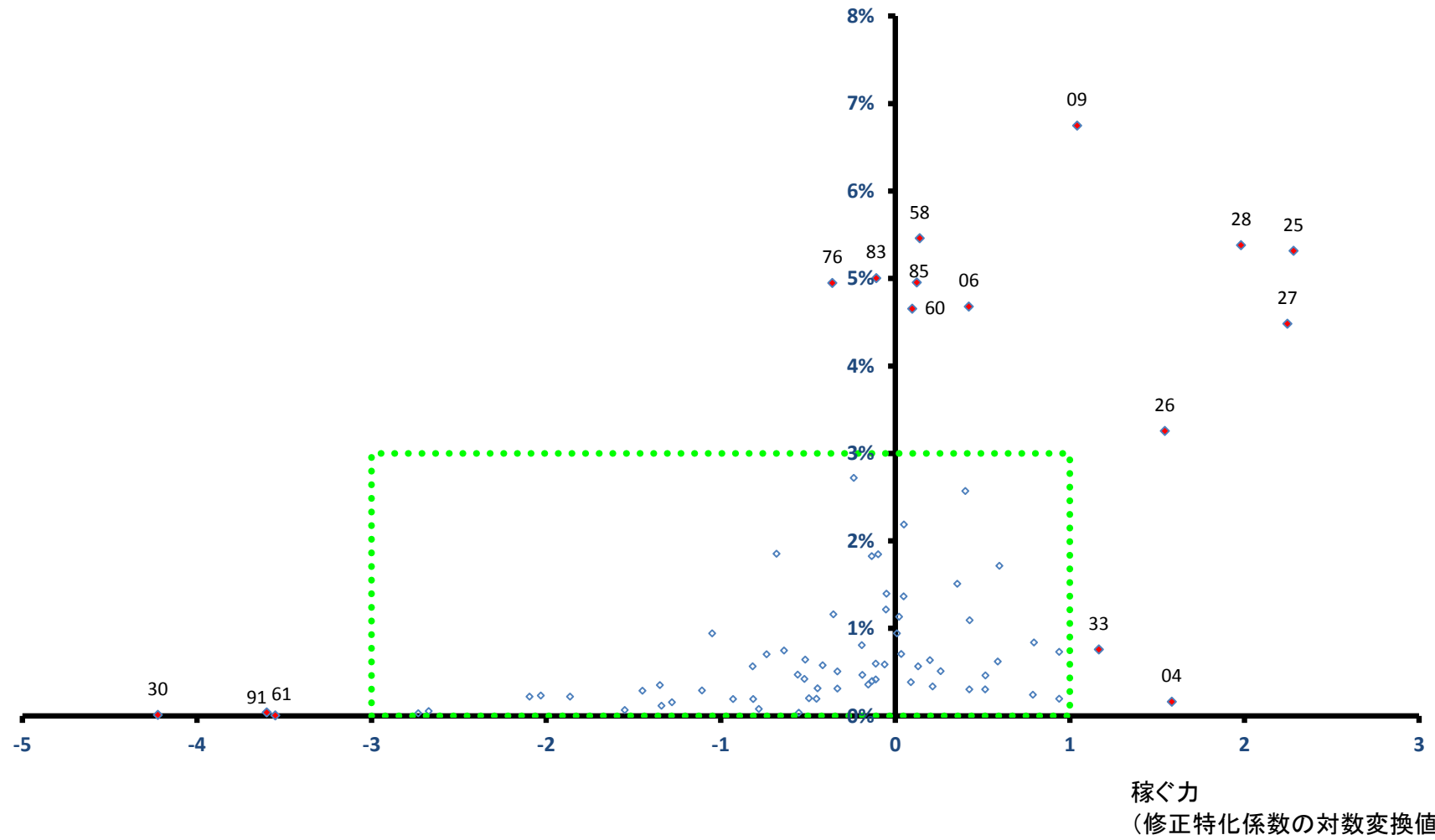

小千谷市

全従業者数 19,921 人

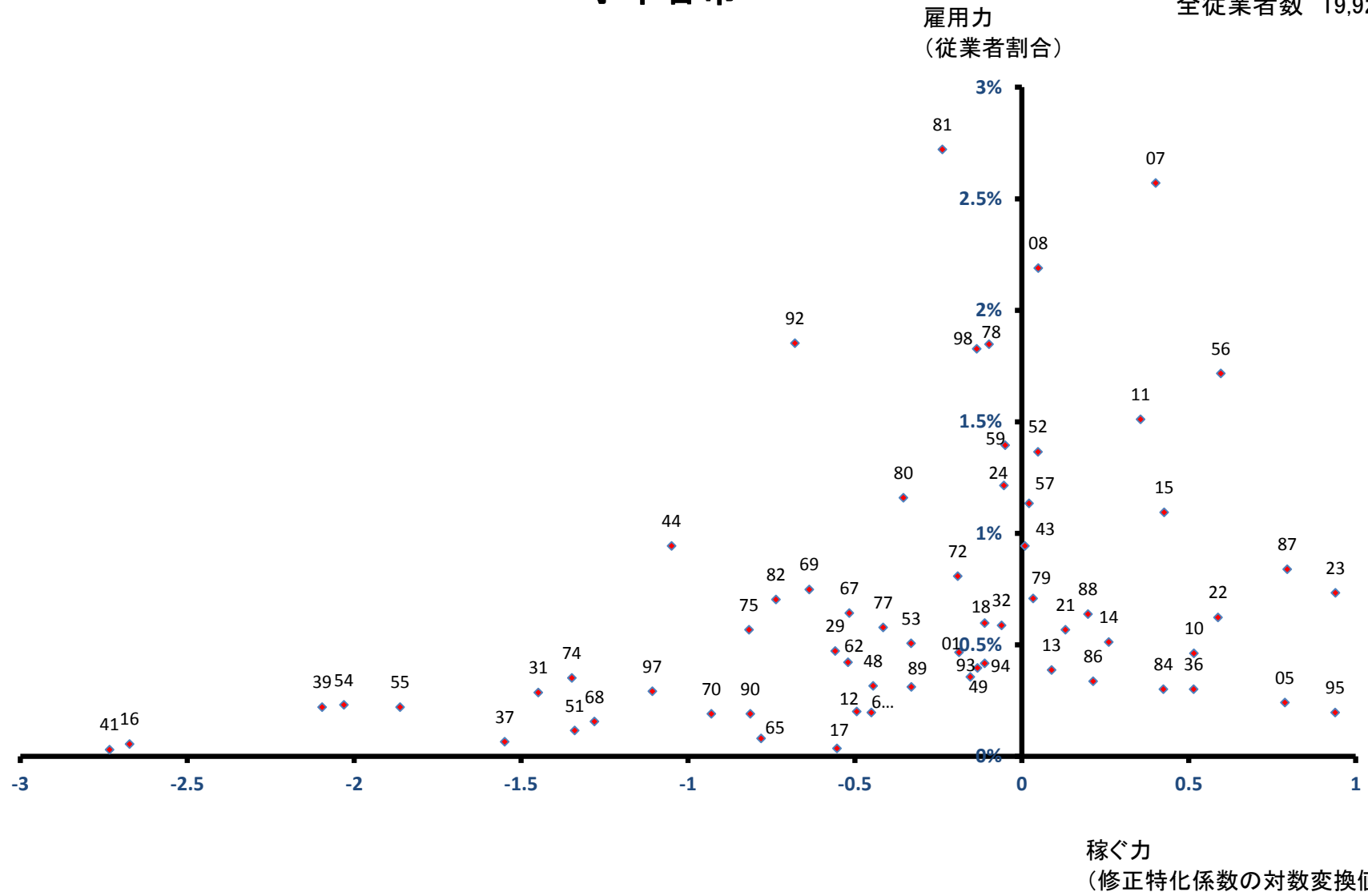

加茂市

全従業者数 11,323 人

雇用力
(従業者割合)

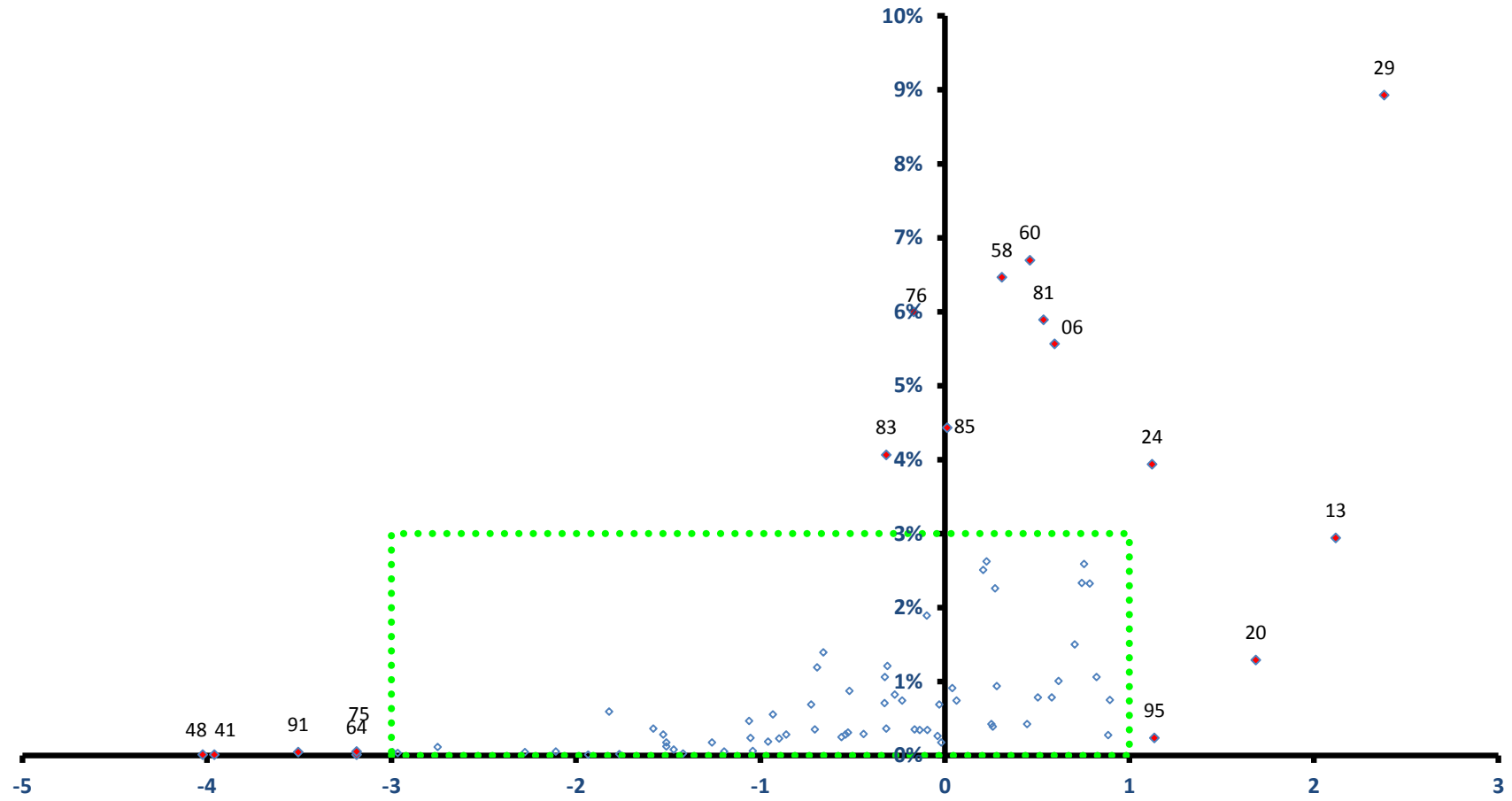

稼ぐ力
(修正特化係数の対数変換値)

加茂市

全従業者数 11,323 人

雇用力
(従業者割合)

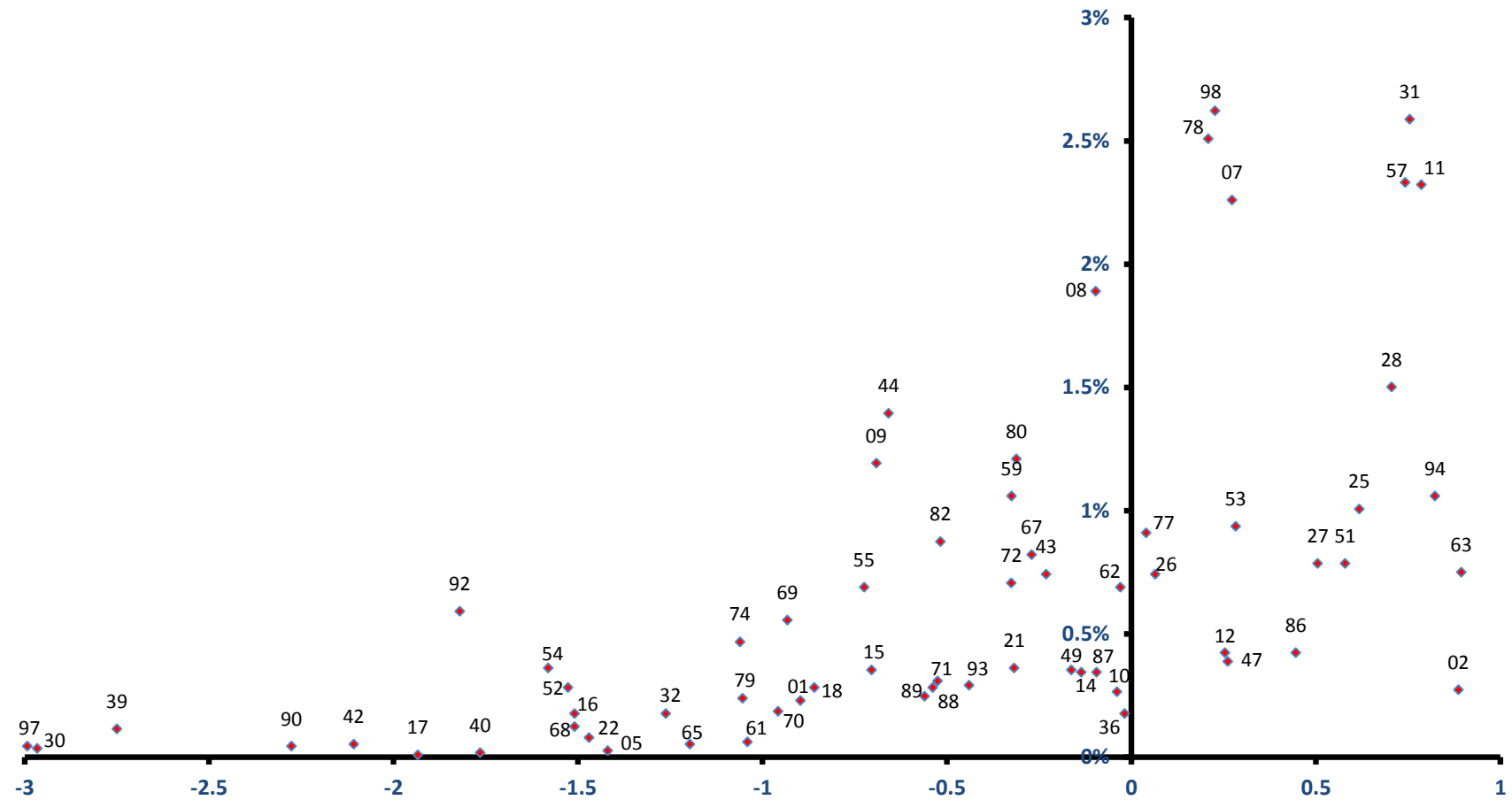

稼ぐ力
(修正特化係数の対数変換値)

十日町市

全従業者数 27,227 人

雇用力
(従業者割合)

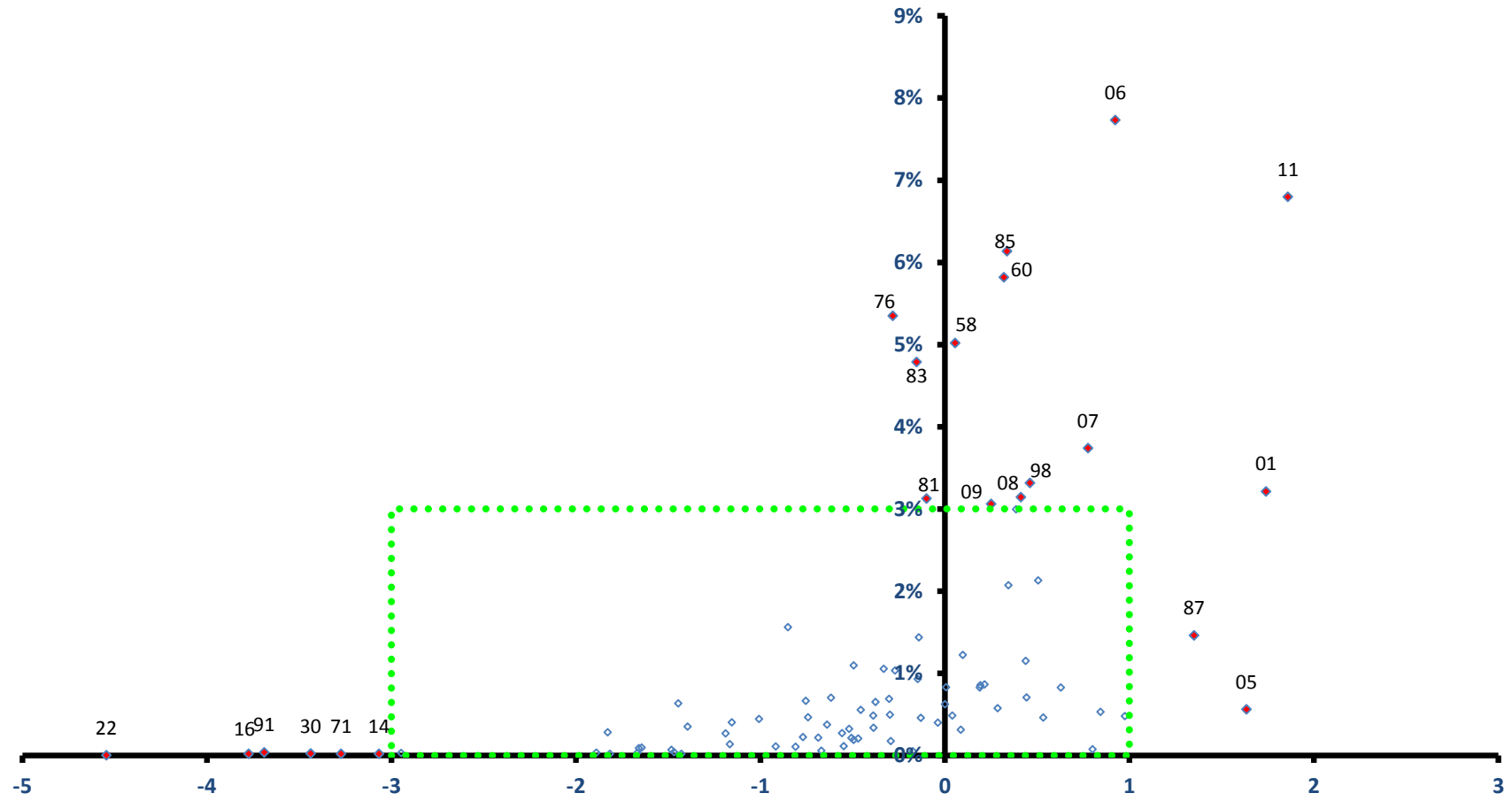

稼ぐ力
(修正特化係数の対数変換値)

見附市

全従業者数 16,649 人

雇用力
(従業者割合)

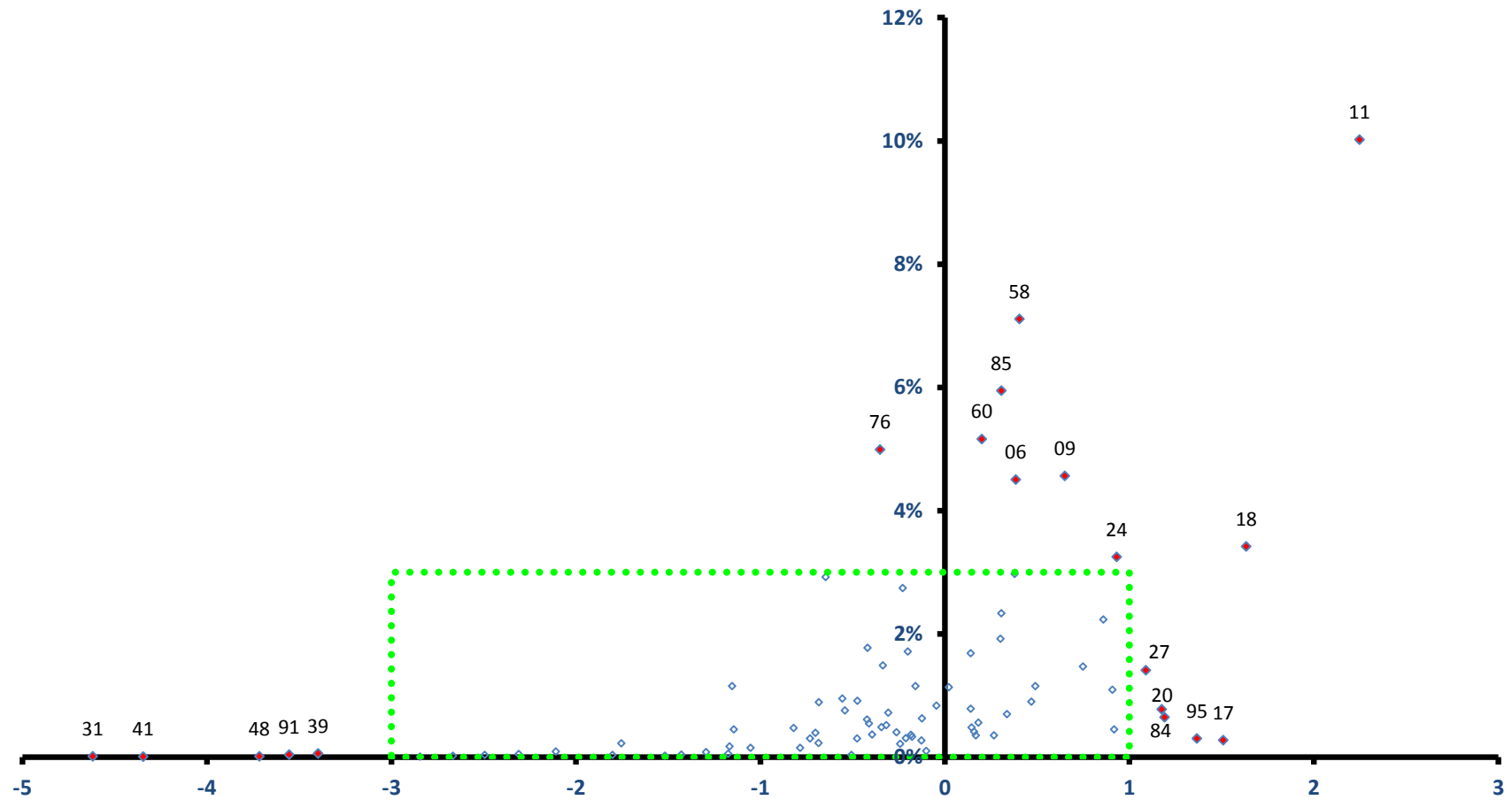

稼ぐ力
(修正特化係数の対数変換値)

見附市

全従業者数 16,649 人

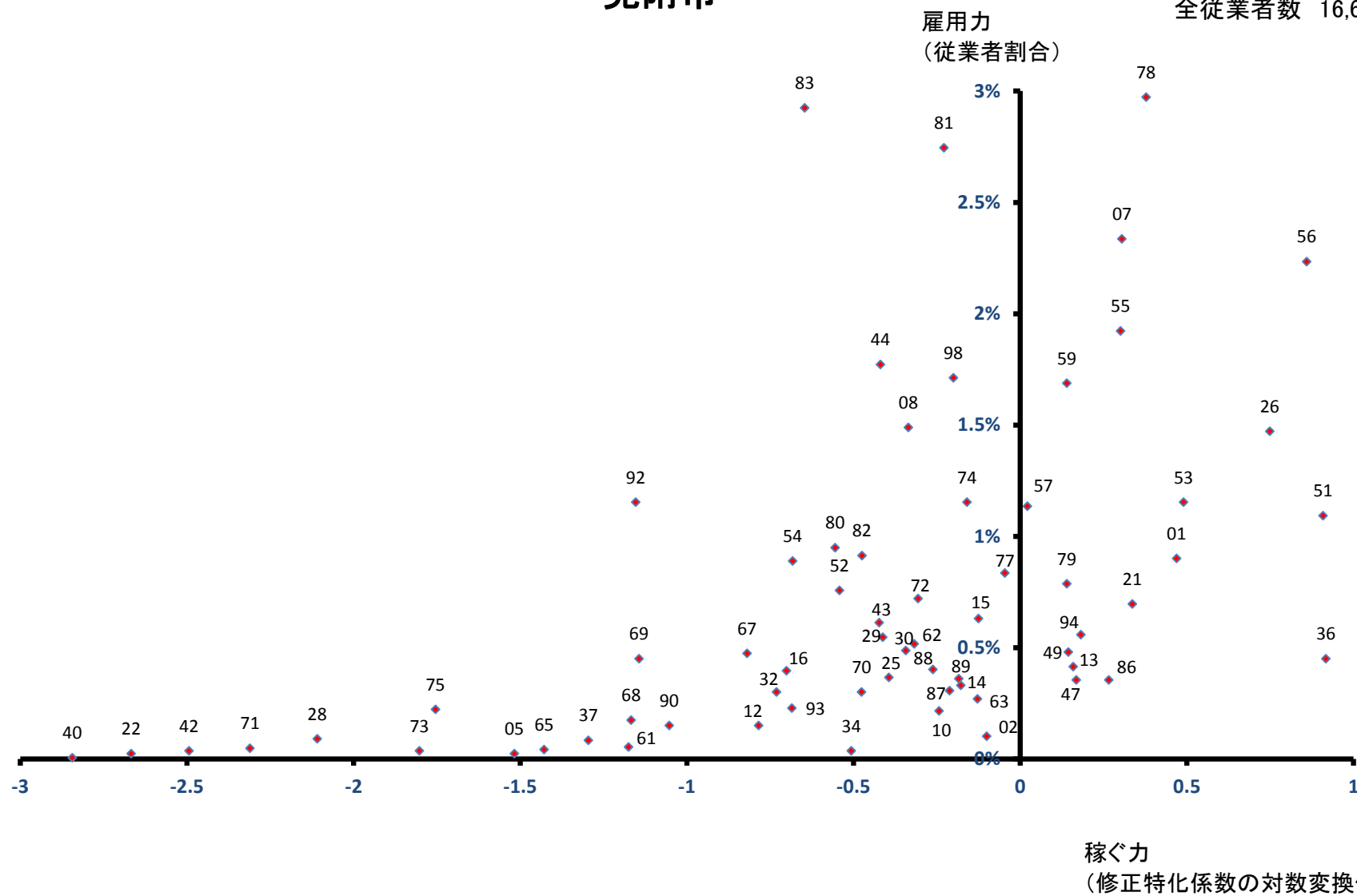

村上市

全従業者数 29,328 人

雇用力
(従業者割合)

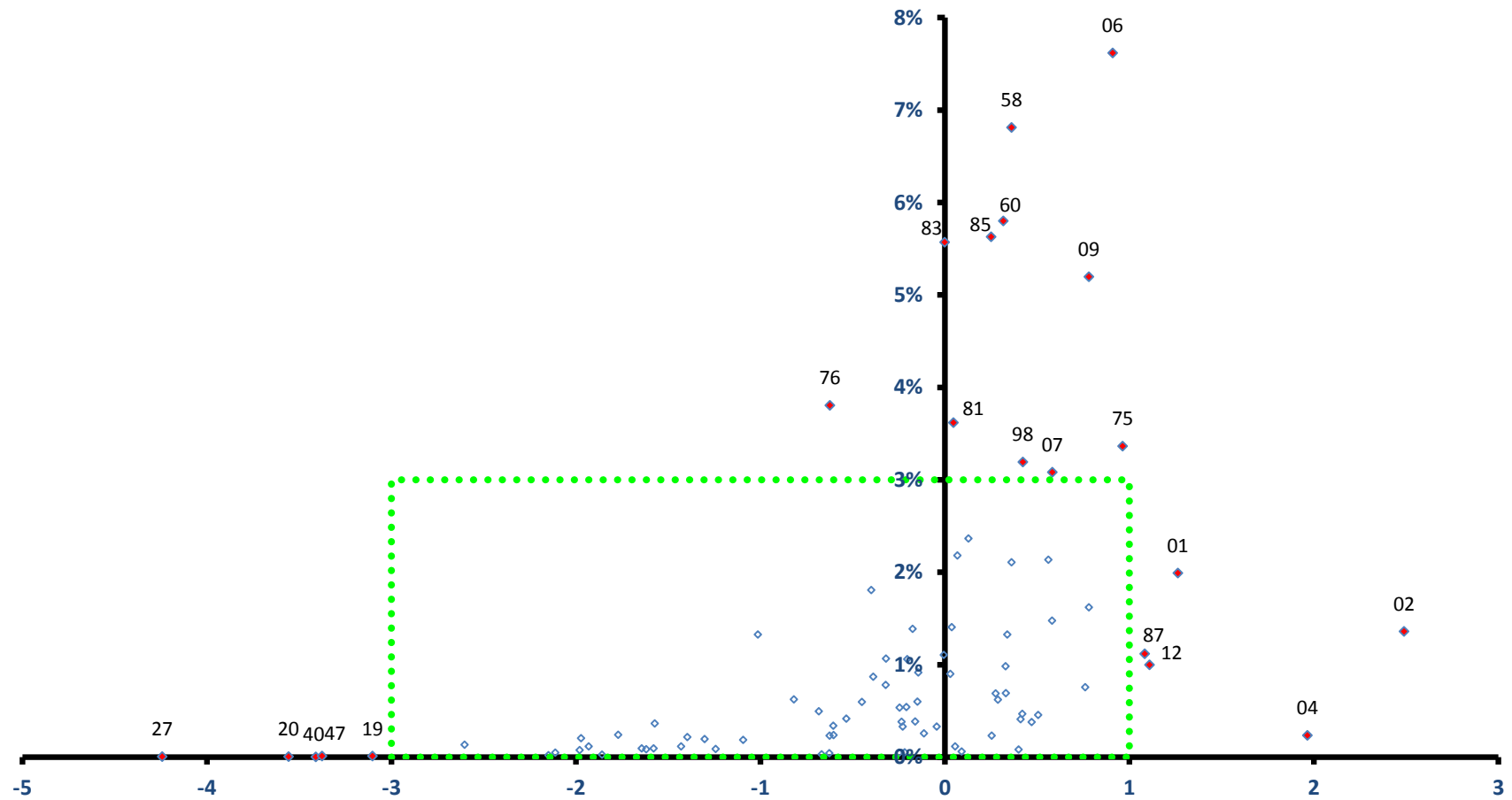

稼ぐ力
(修正特化係数の対数変換値)

村上市

全従業者数 29,328 人

雇用力
(従業者割合)

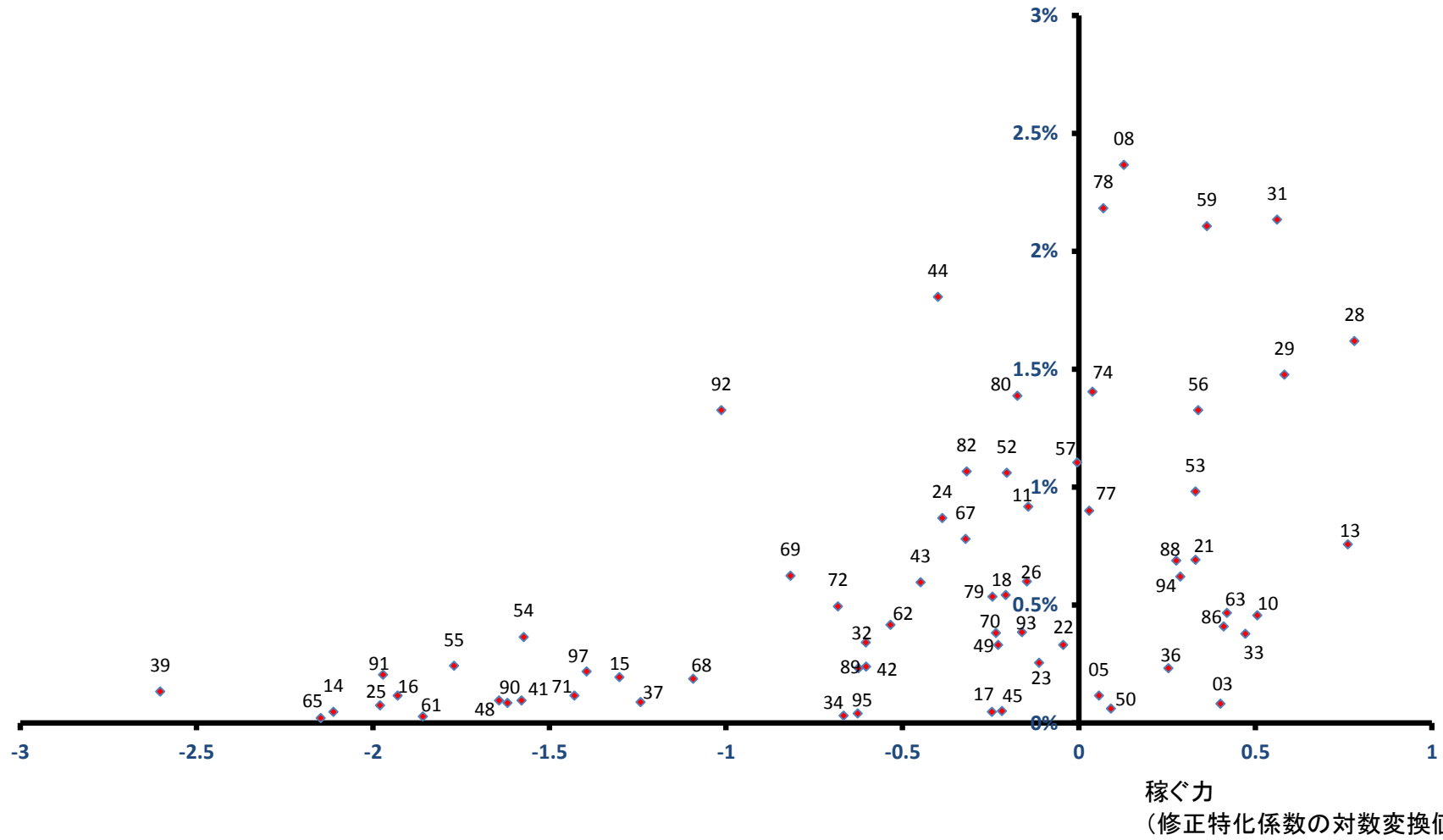

燕市

全従業者数 47,701 人

雇用力
(従業者割合)

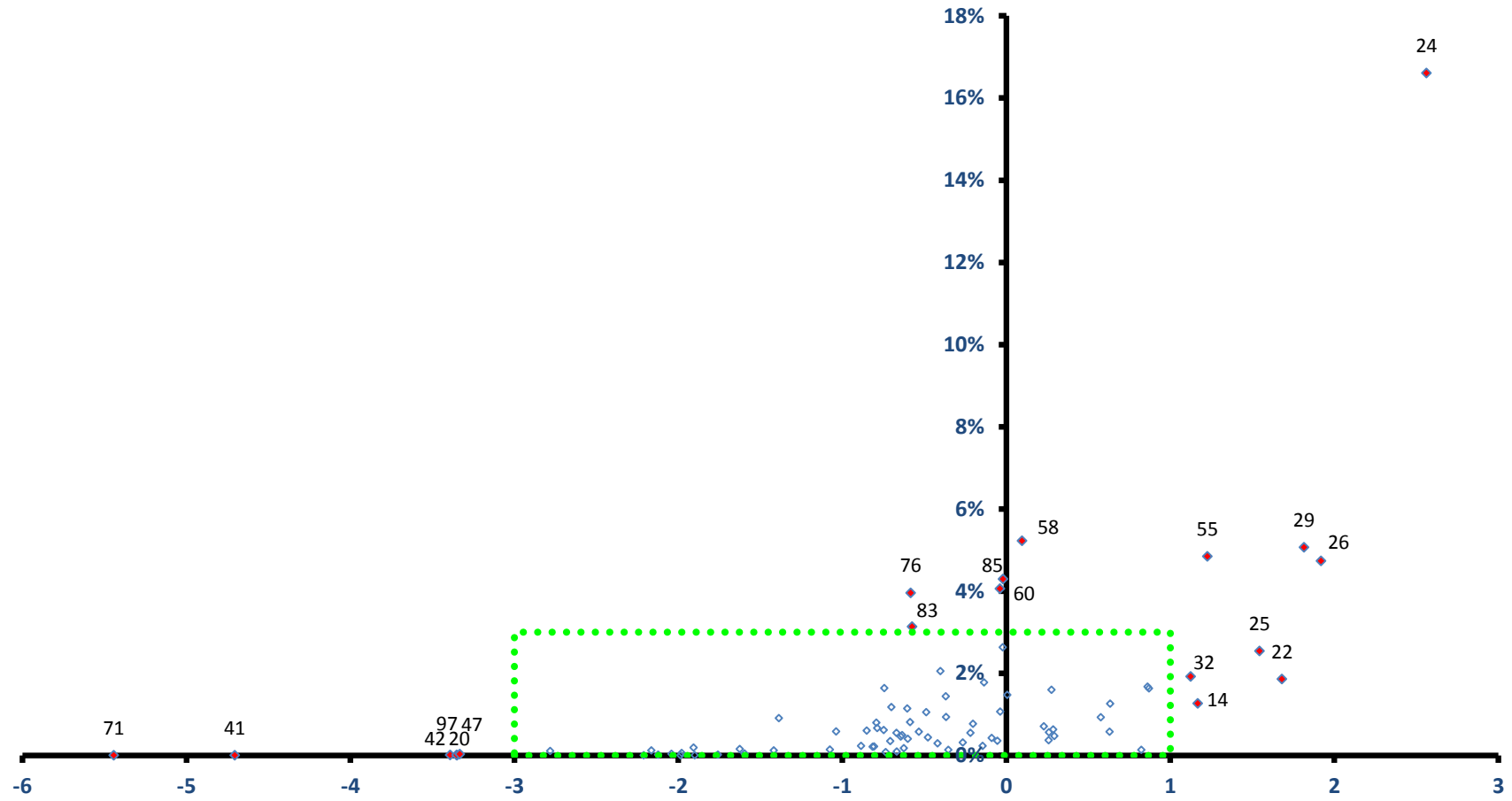

稼ぐ力
(修正特化係数の対数変換値)

燕市

全従業者数 47,701 人

雇用力
(従業者割合)

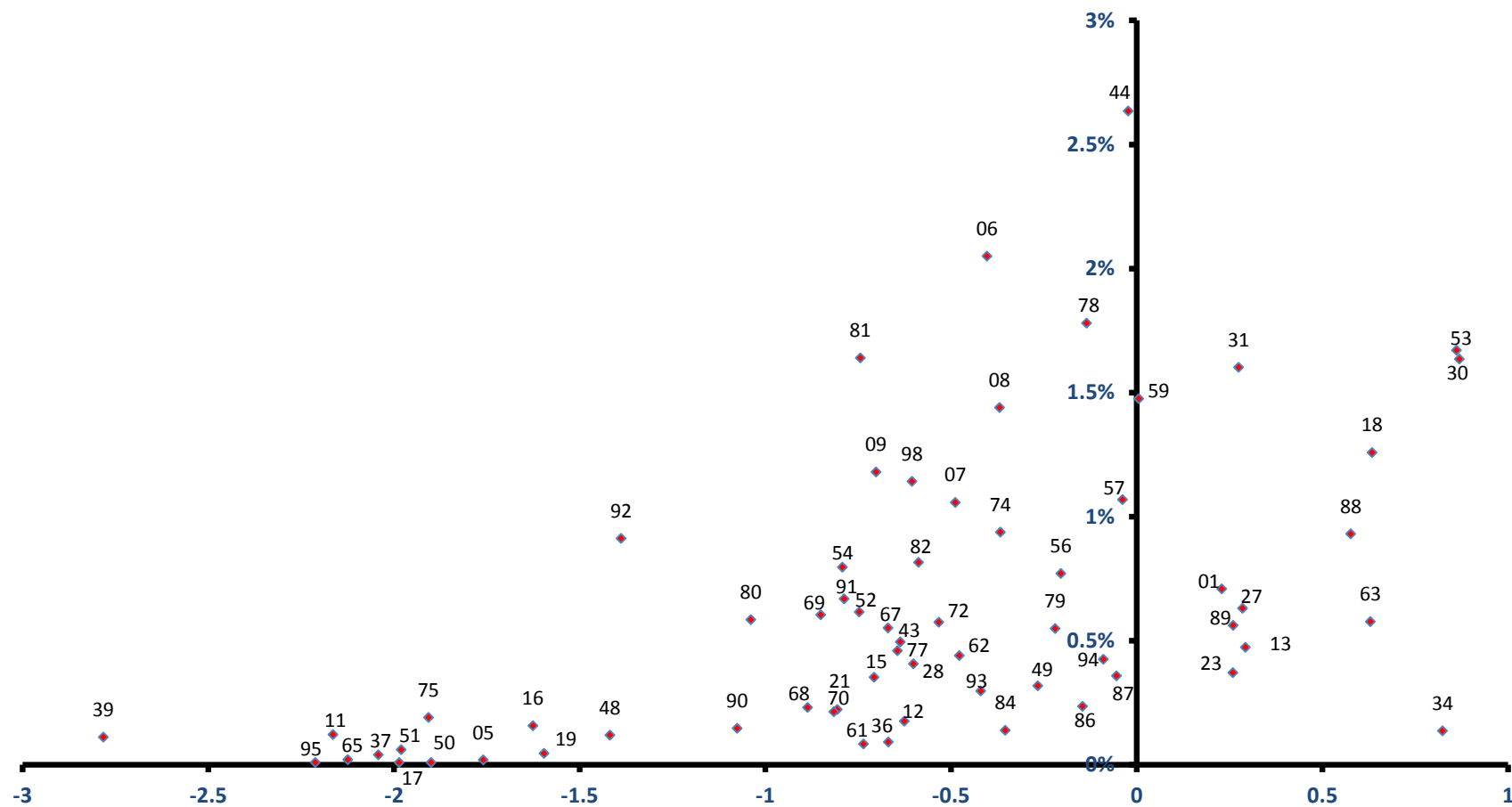

稼ぐ力
(修正特化係数の対数変換値)

糸魚川市

全従業者数 22,823 人

雇用力
(従業者割合)

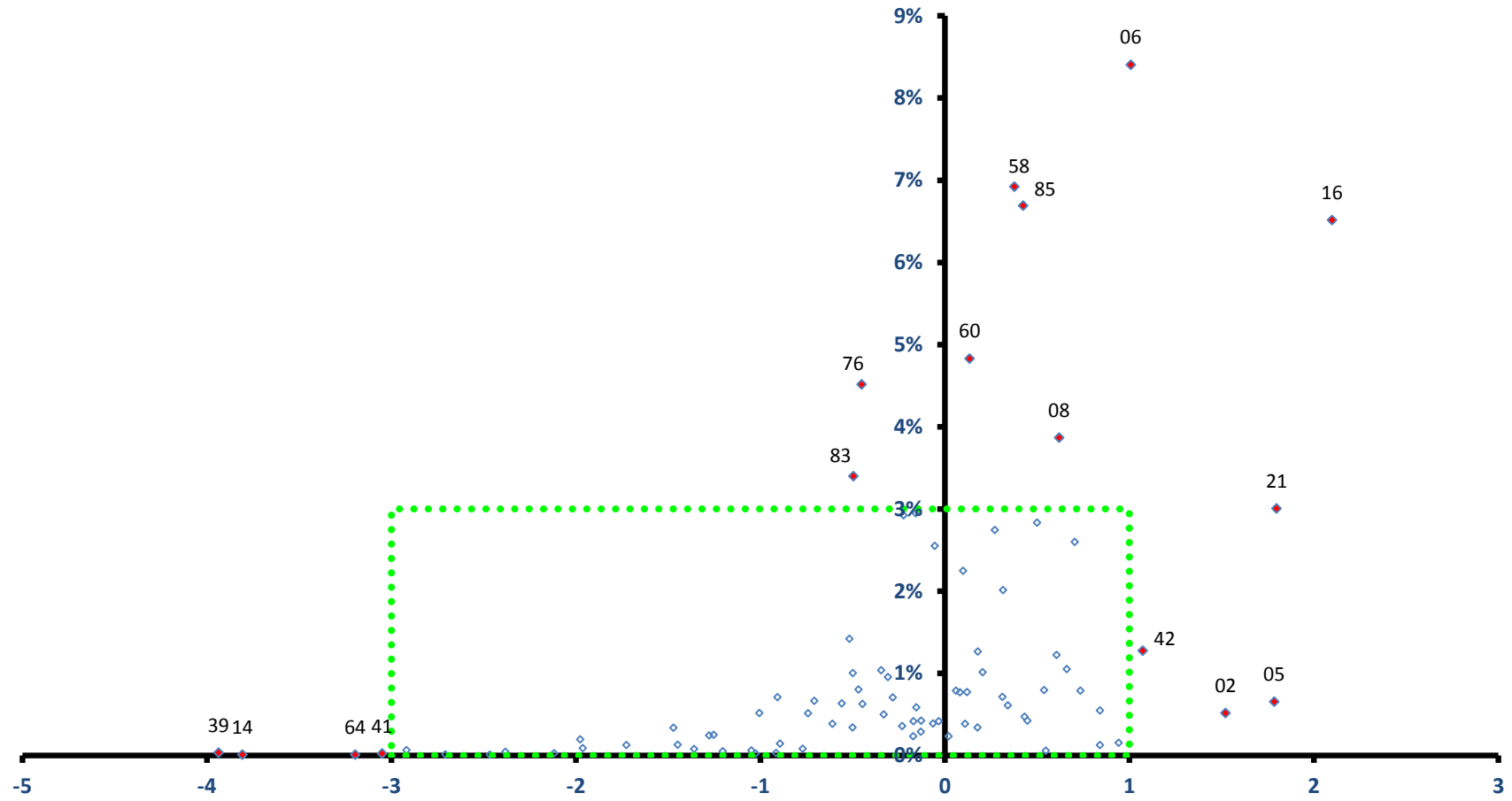

稼ぐ力
(修正特化係数の対数変換値)

糸魚川市

全従業者数 22,823 人

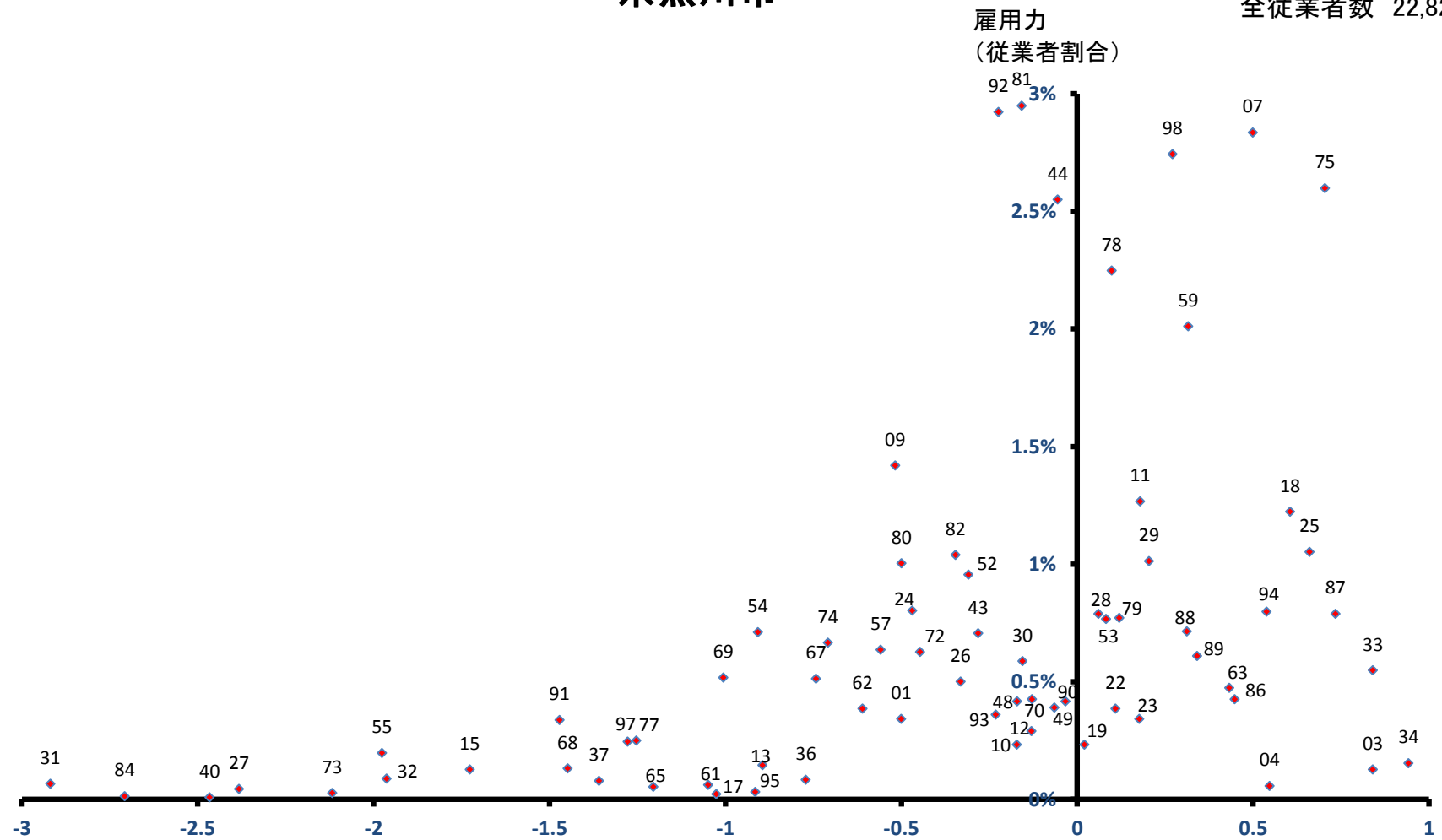

稼ぐ力
(修正特化係数の対数変換値)

妙高市

雇用力
(従業者割合)

全従業者数 18,567 人

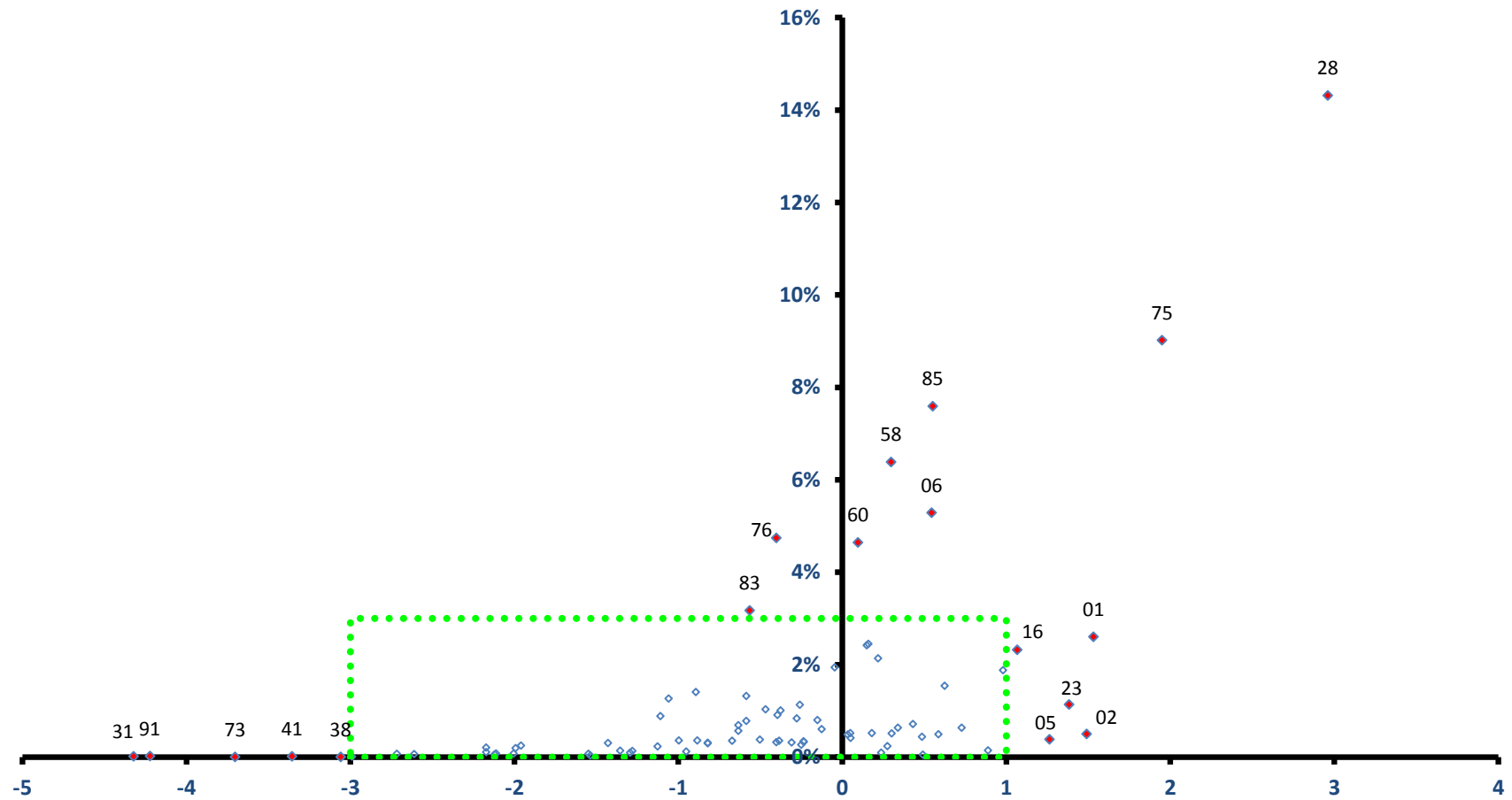

稼ぐ力
(修正特化係数の対数変換値)

妙高市

全従業者数 18,567 人

雇用力
(従業者割合)

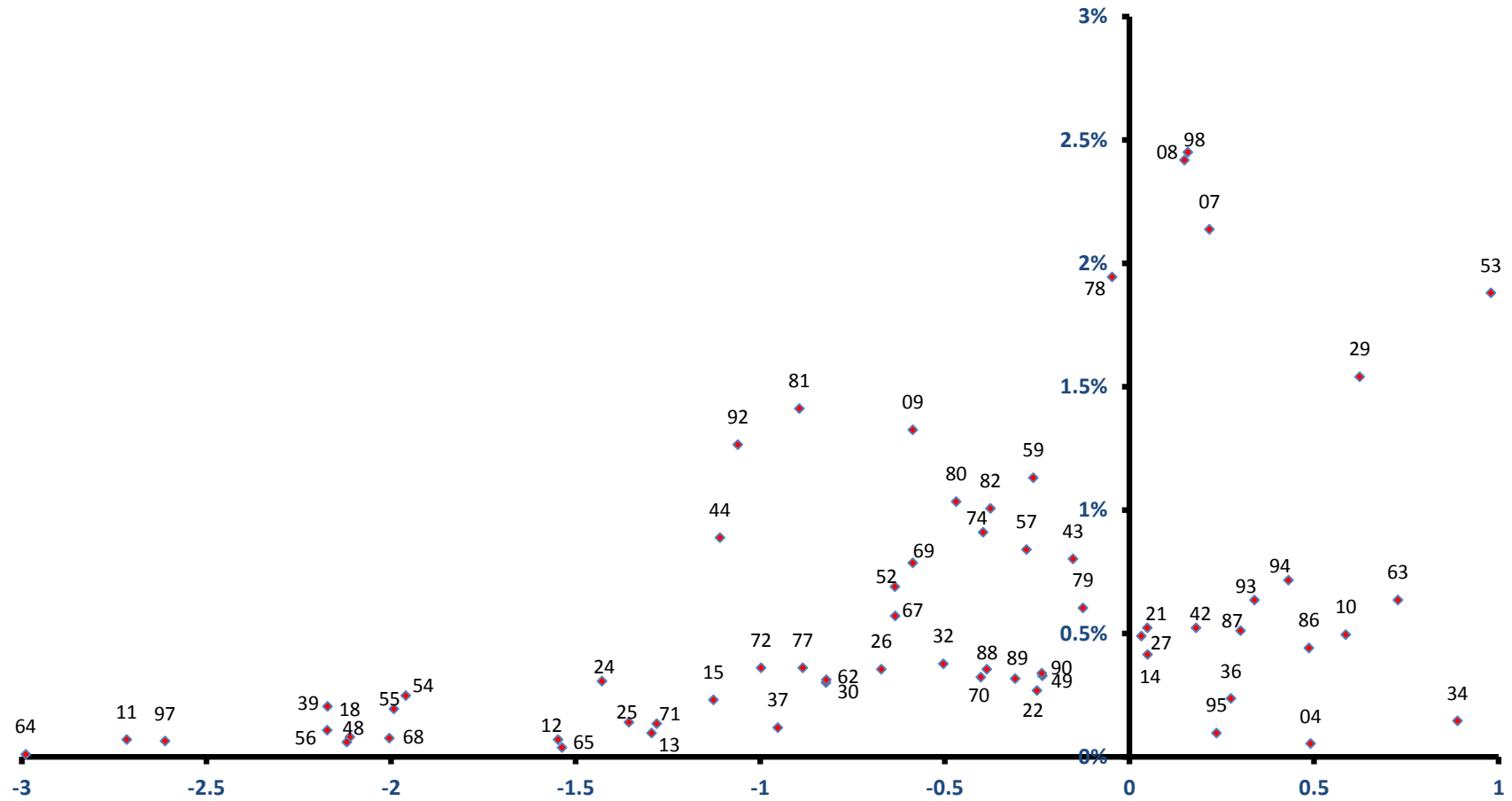

稼ぐ力
(修正特化係数の対数変換値)

五泉市

全従業者数 20,511 人

雇用力
(従業者割合)

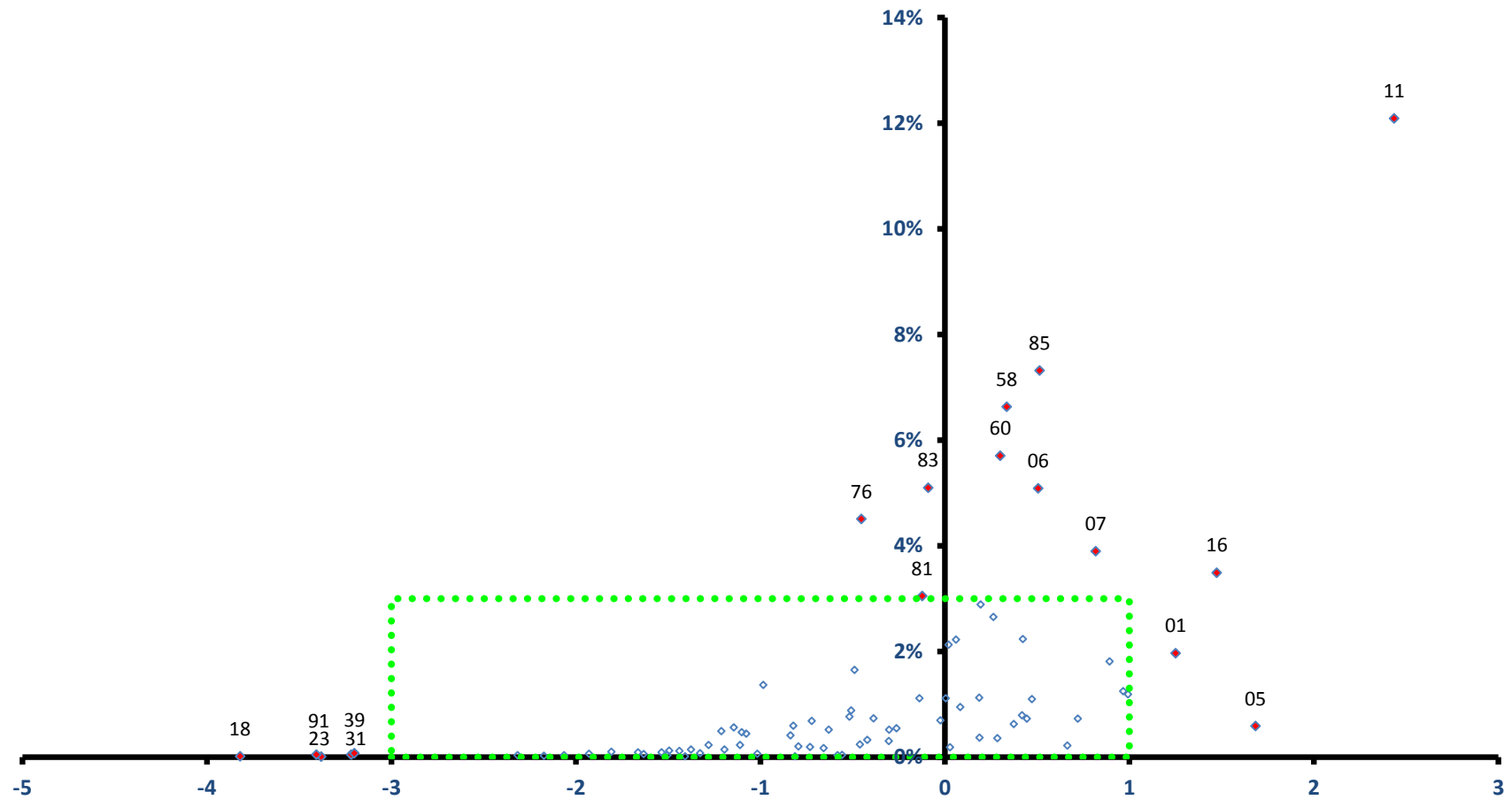

稼ぐ力
(修正特化係数の対数変換値)

五泉市

全従業者数 20,511 人

雇用力
(従業者割合)

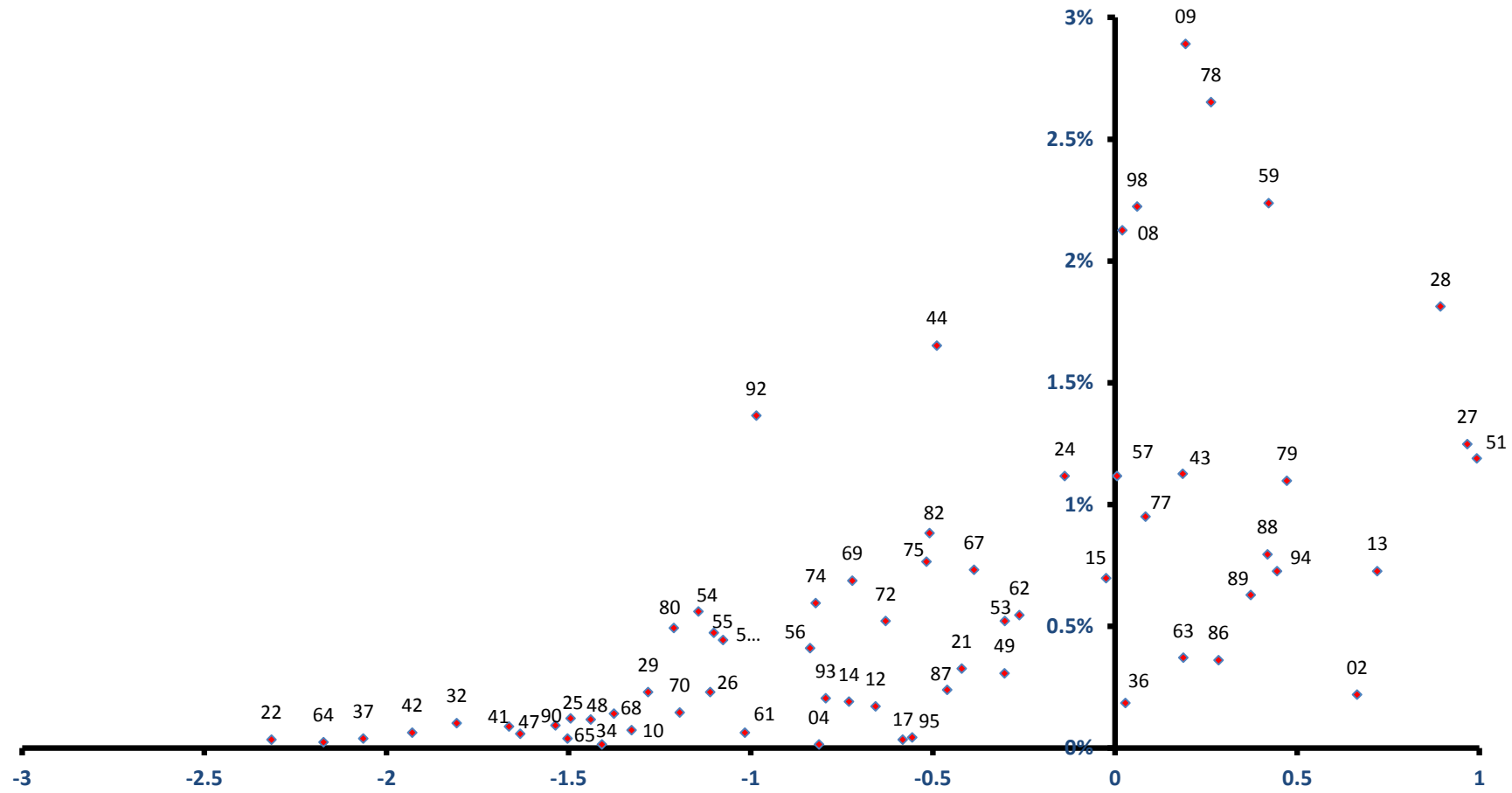

稼ぐ力
(修正特化係数の対数変換値)

上越市

全従業者数 101,577 人

雇用力
(従業者割合)

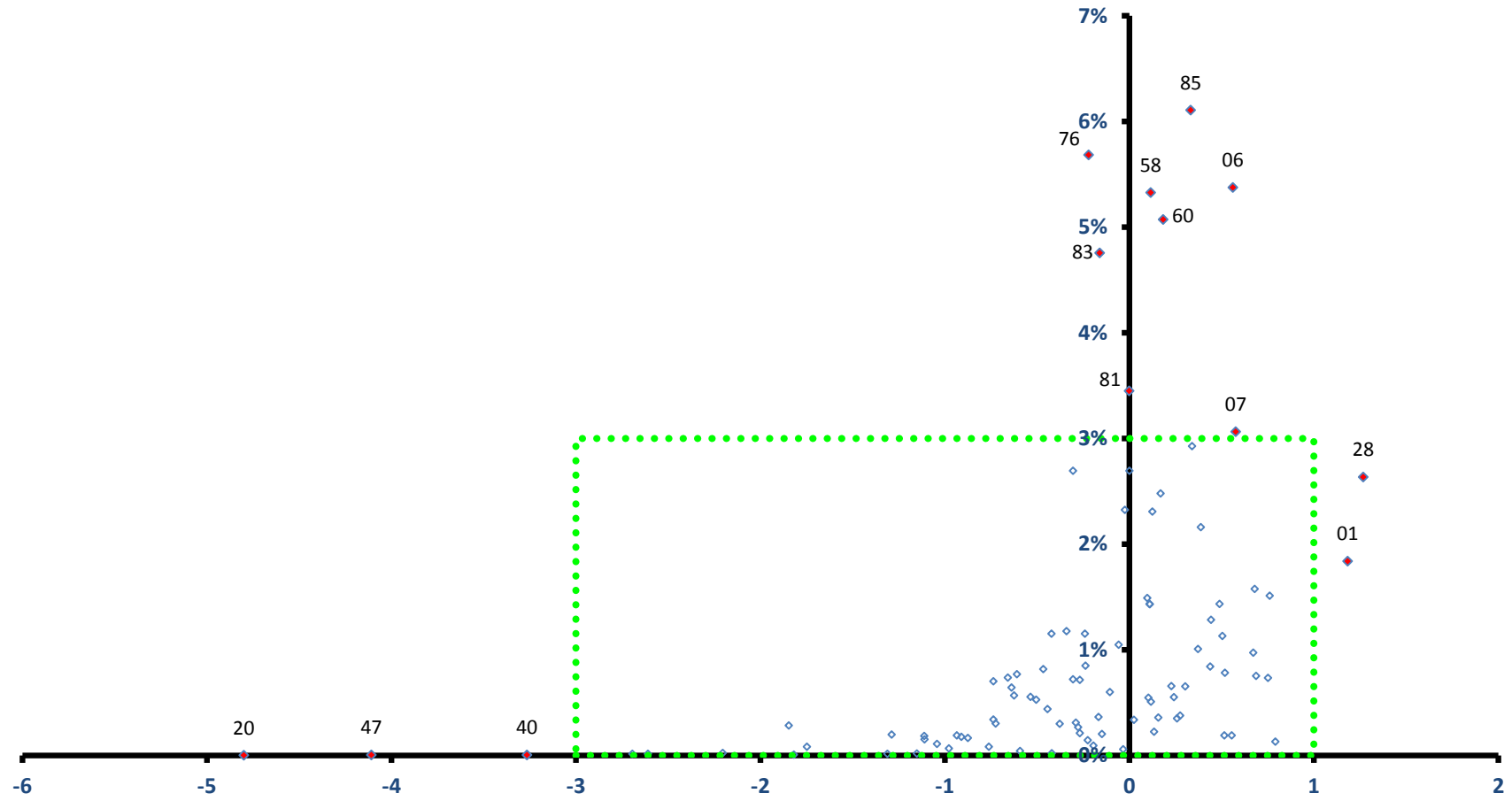

稼ぐ力
(修正特化係数の対数変換値)

阿賀野市

全従業者数 18,553 人

雇用力
(従業者割合)

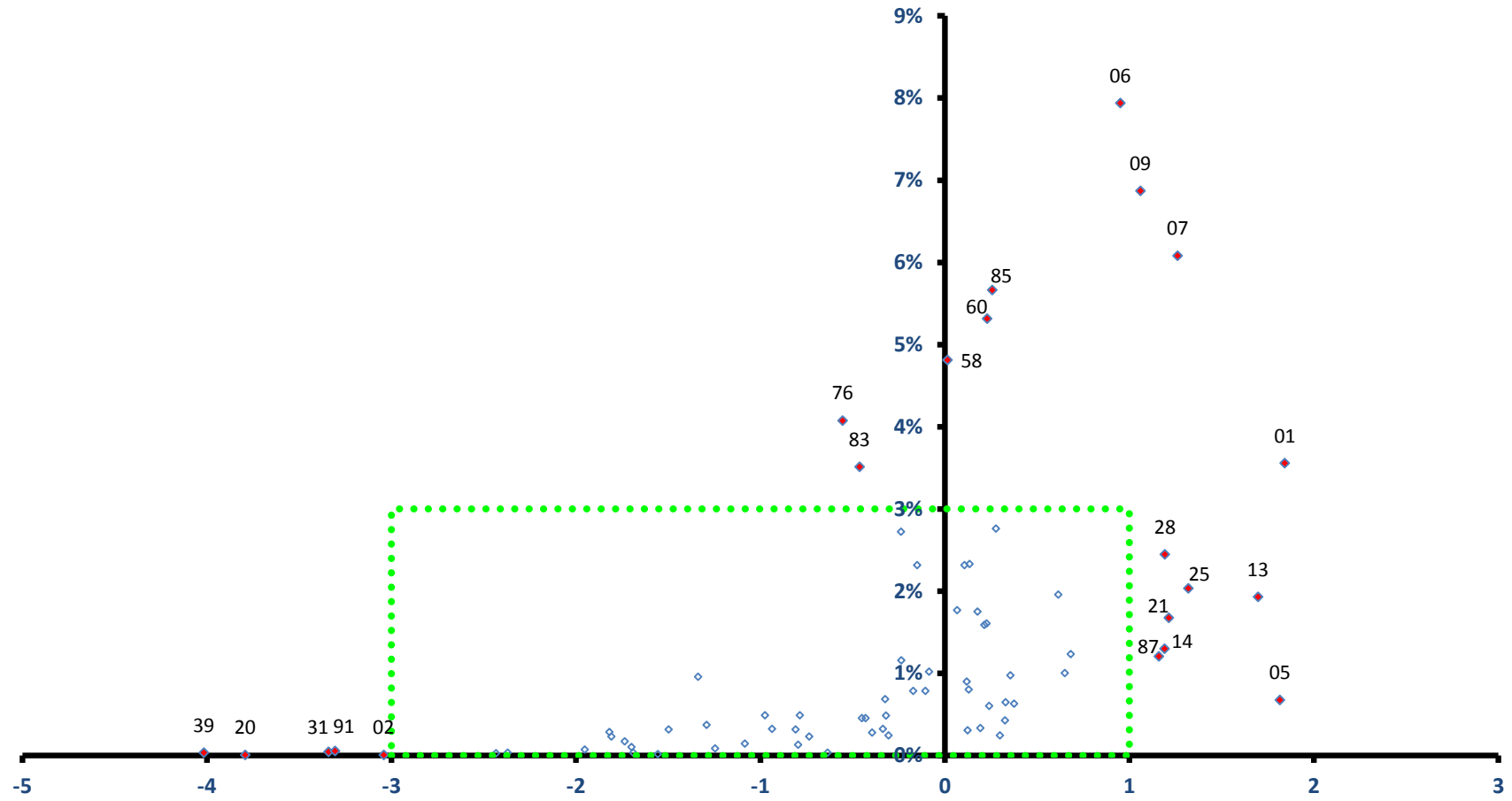

稼ぐ力
(修正特化係数の対数変換値)

阿賀野市

全従業者数 18,553 人

雇用力
(従業者割合)

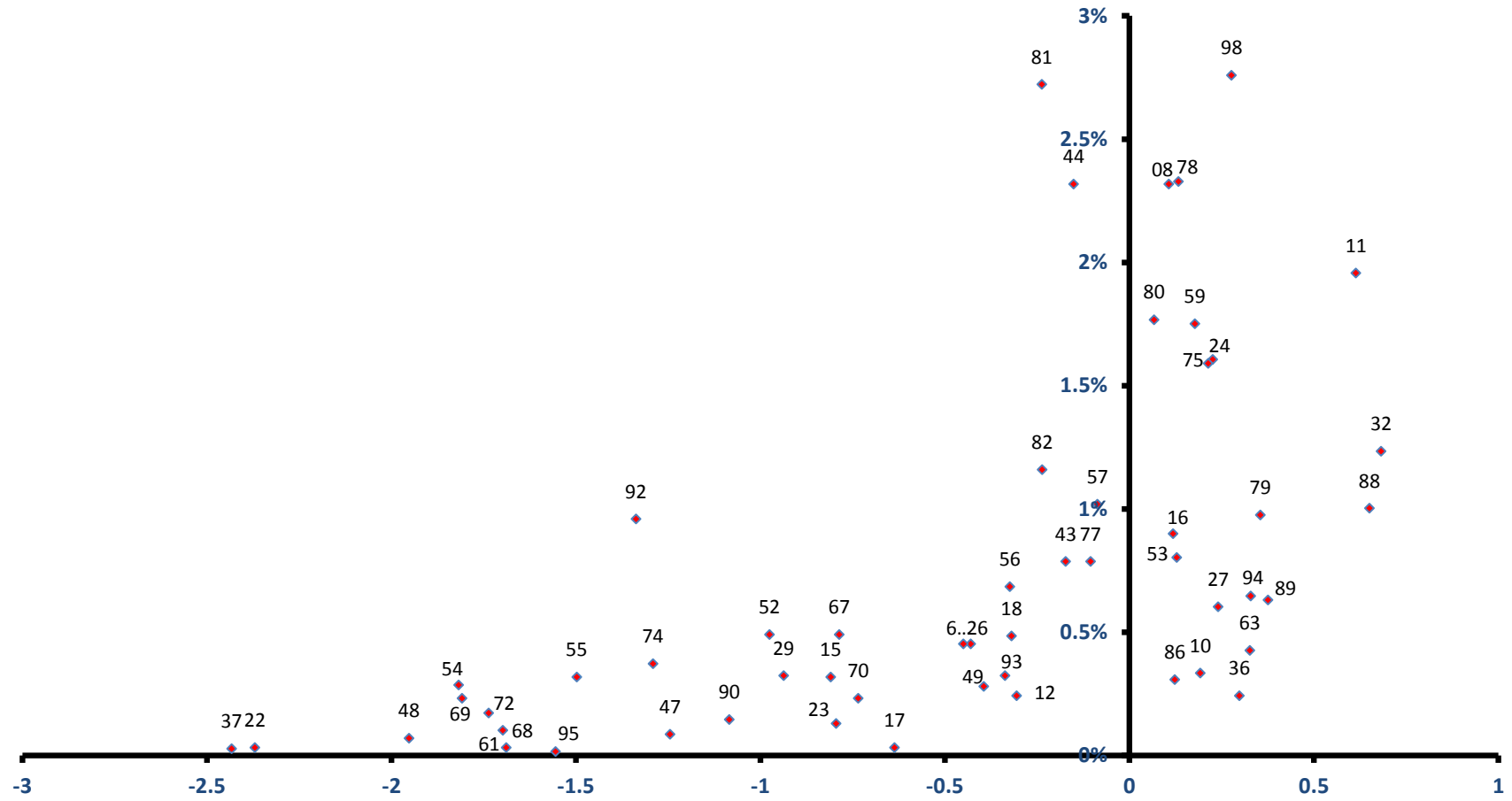

稼ぐ力
(修正特化係数の対数変換値)

佐渡市

雇用力
(従業者割合)

全従業者数 28,706 人

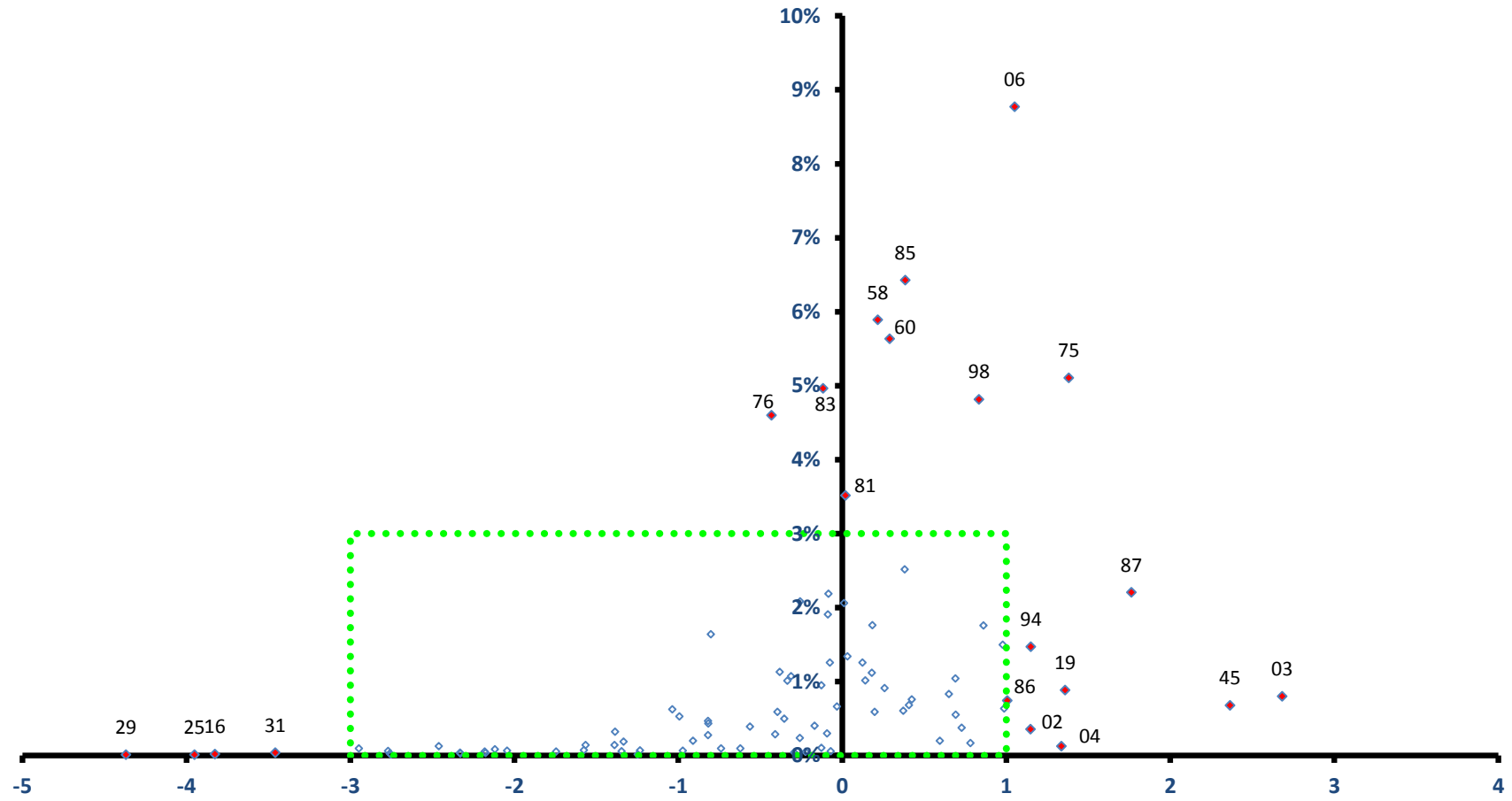

稼ぐ力
(修正特化係数の対数変換値)

佐渡市

全従業者数 28,706 人

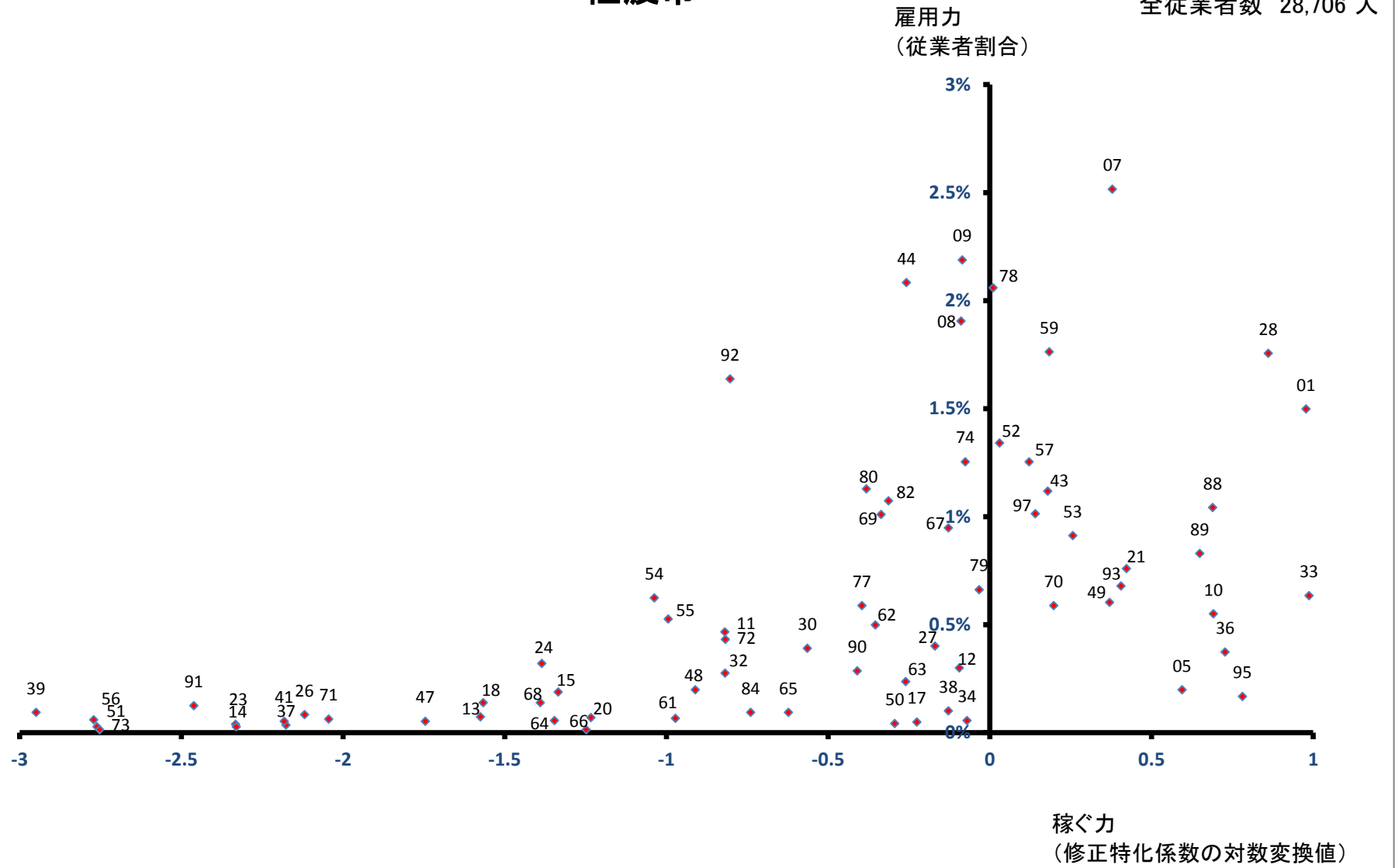

魚沼市

全従業者数 18,510 人

雇用力
(従業者割合)

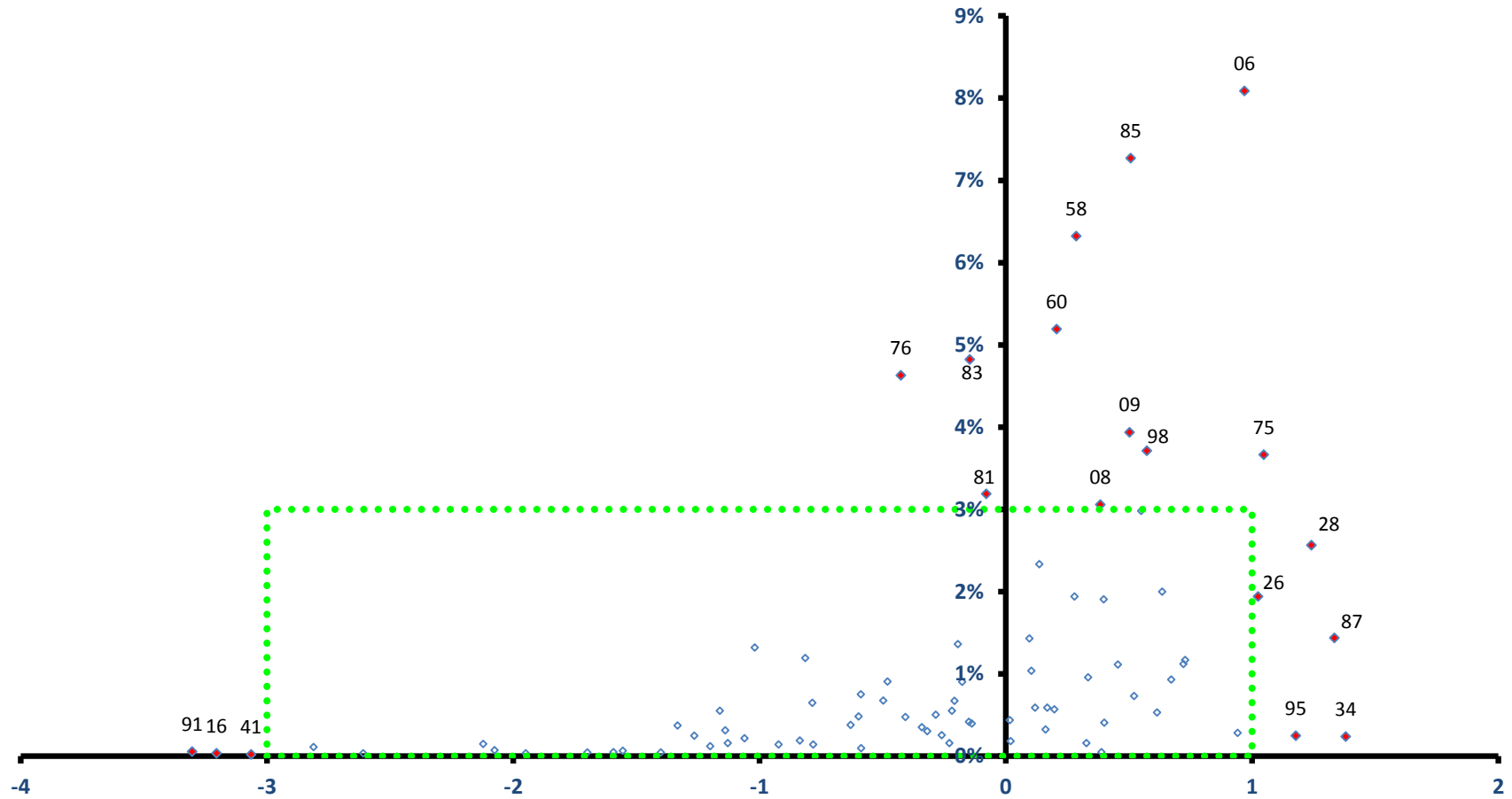

稼ぐ力
(修正特化係数の対数変換値)

魚沼市

雇用力
(従業員割合)

全従業員数 18,510 人

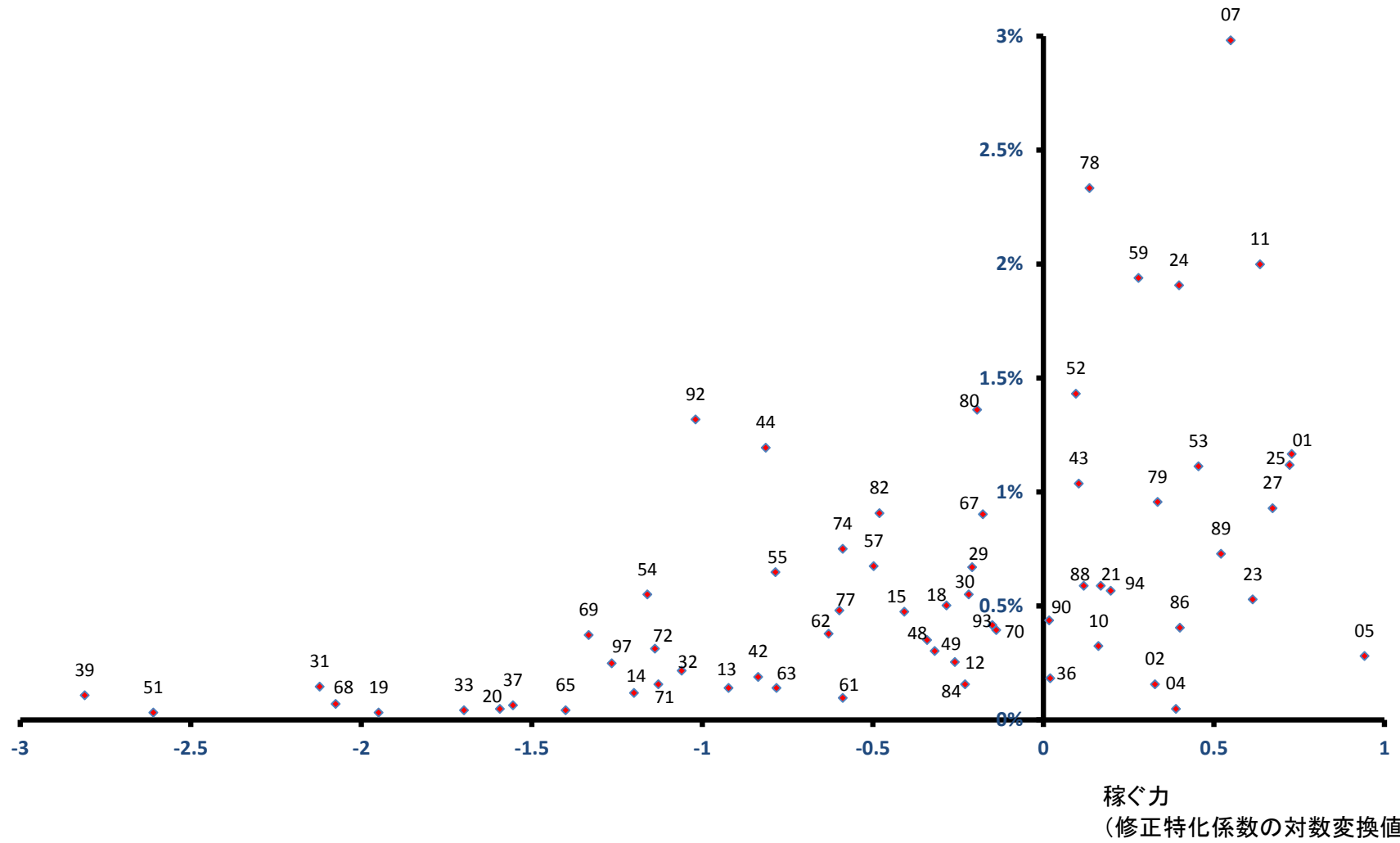

南魚沼市

全従業者数 29,794 人

雇用力
(従業者割合)

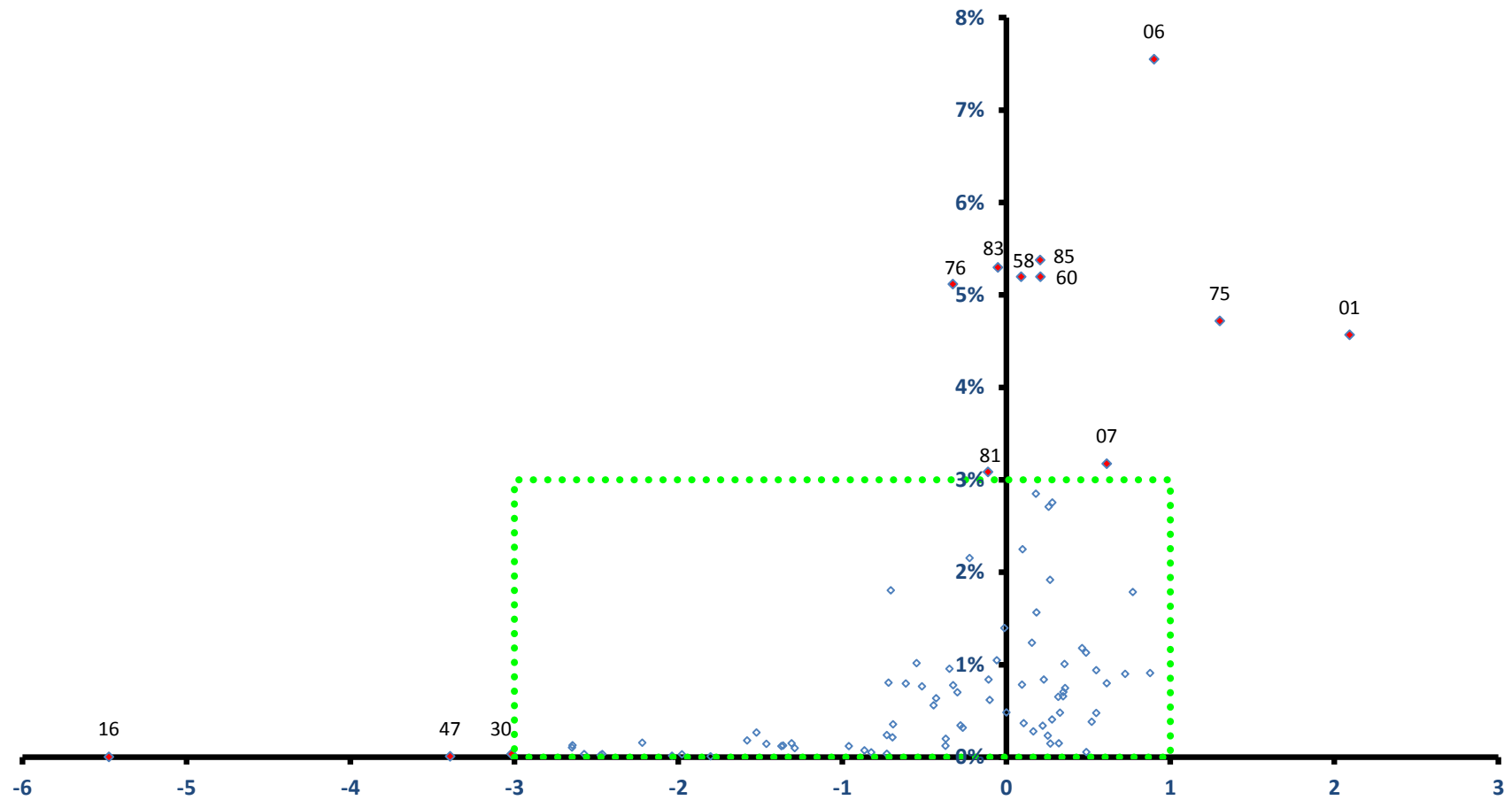

稼ぐ力
(修正特化係数の対数変換値)

南魚沼市

全従業者数 29,794 人

雇用力
(従業者割合)

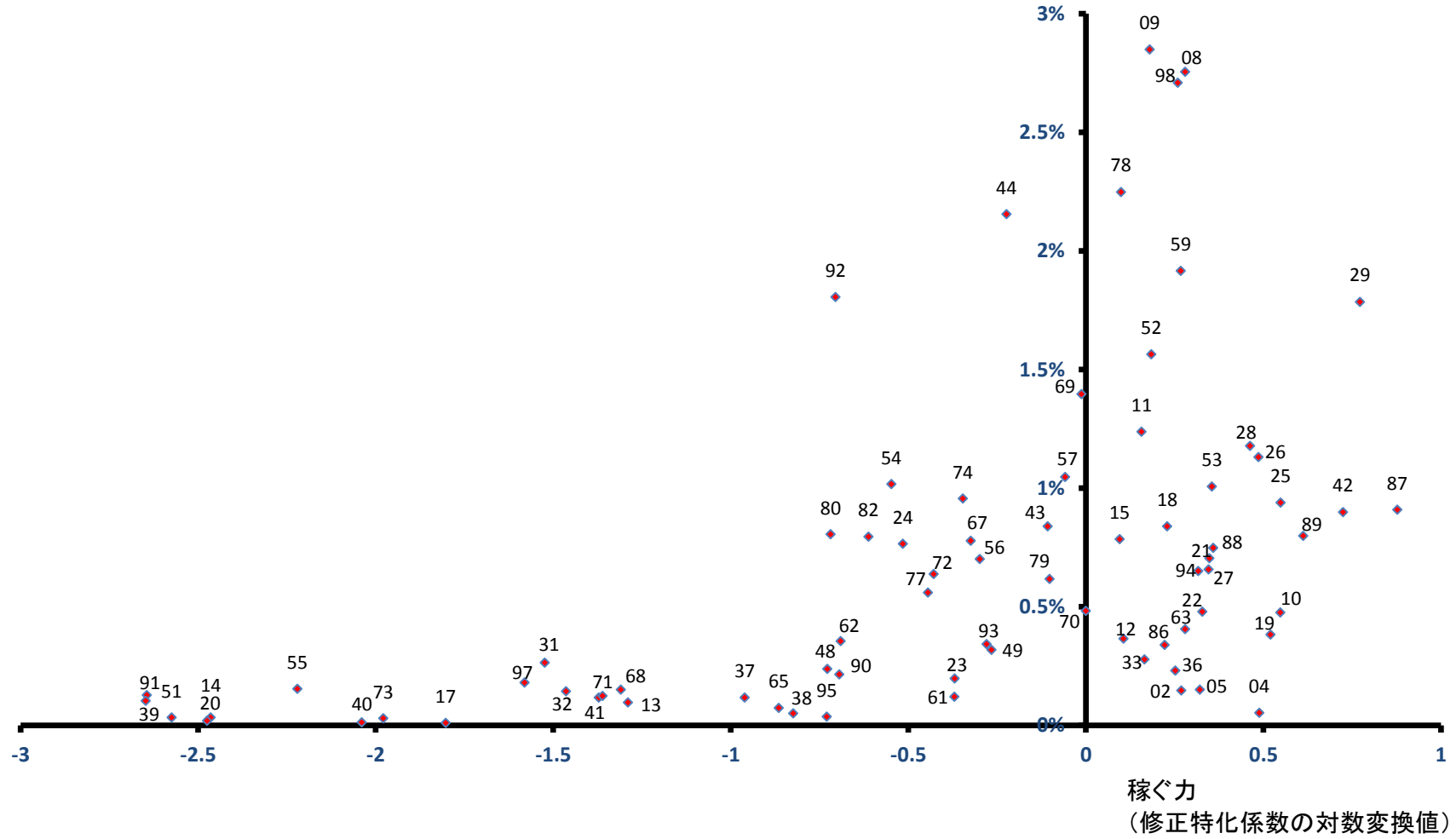

胎内市

全従業者数 14,192 人

雇用力
(従業者割合)

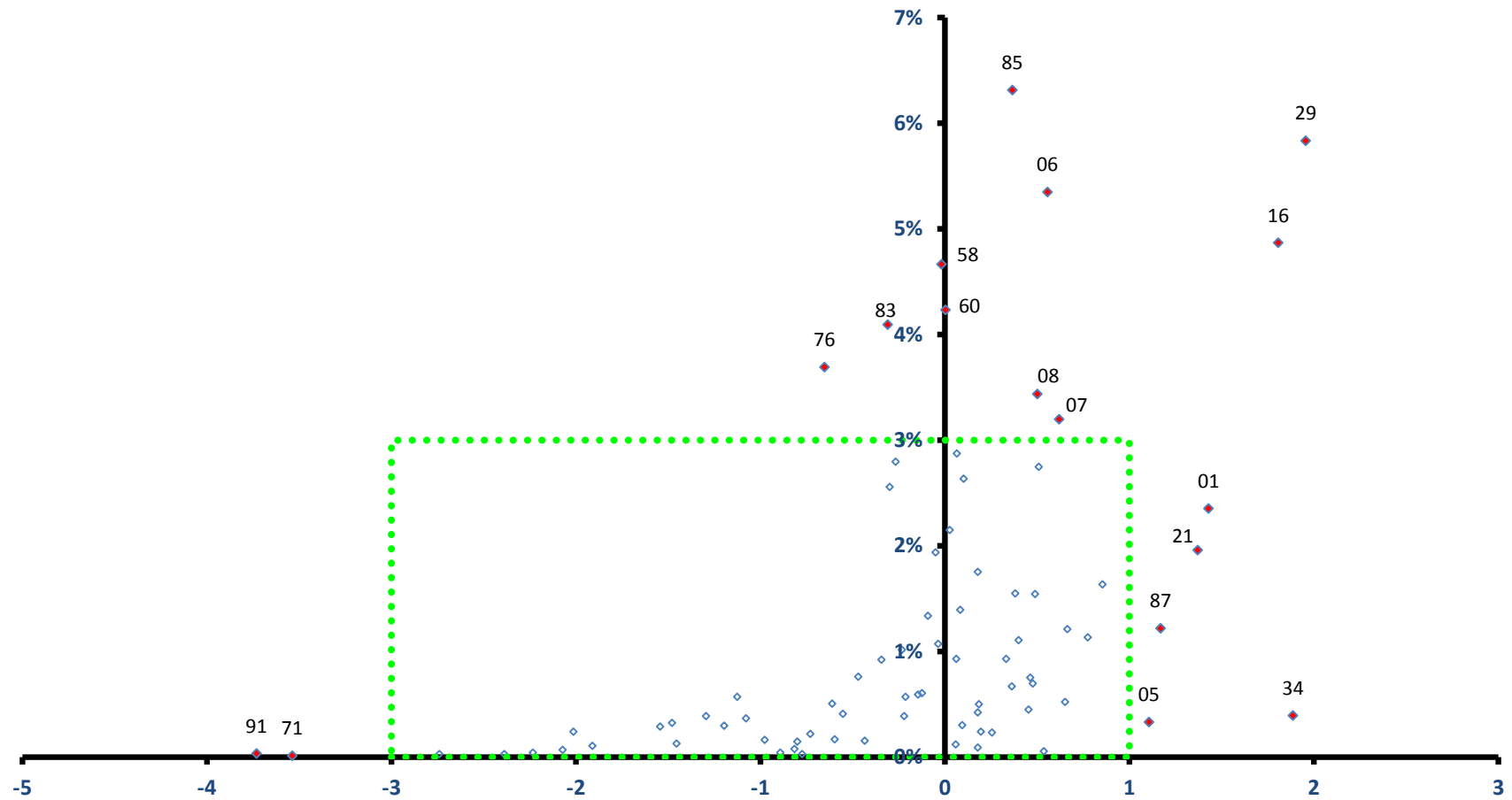

稼ぐ力
(修正特化係数の対数変換値)

胎内市

全従業者数 14,192 人

雇用力
(従業者割合)

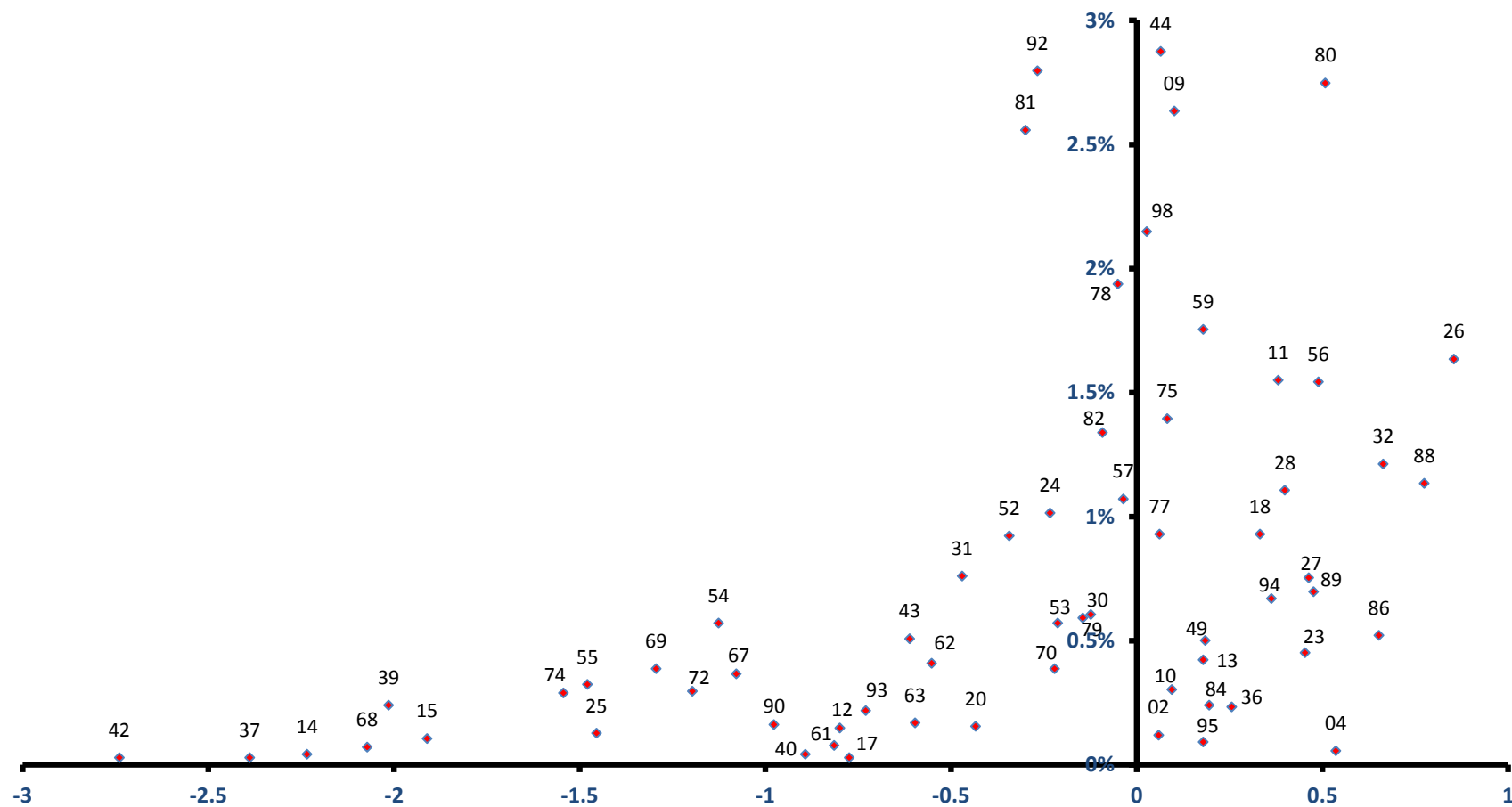

稼ぐ力
(修正特化係数の対数変換値)

聖籠町

全従業者数 11,435 人

雇用力
(従業者割合)

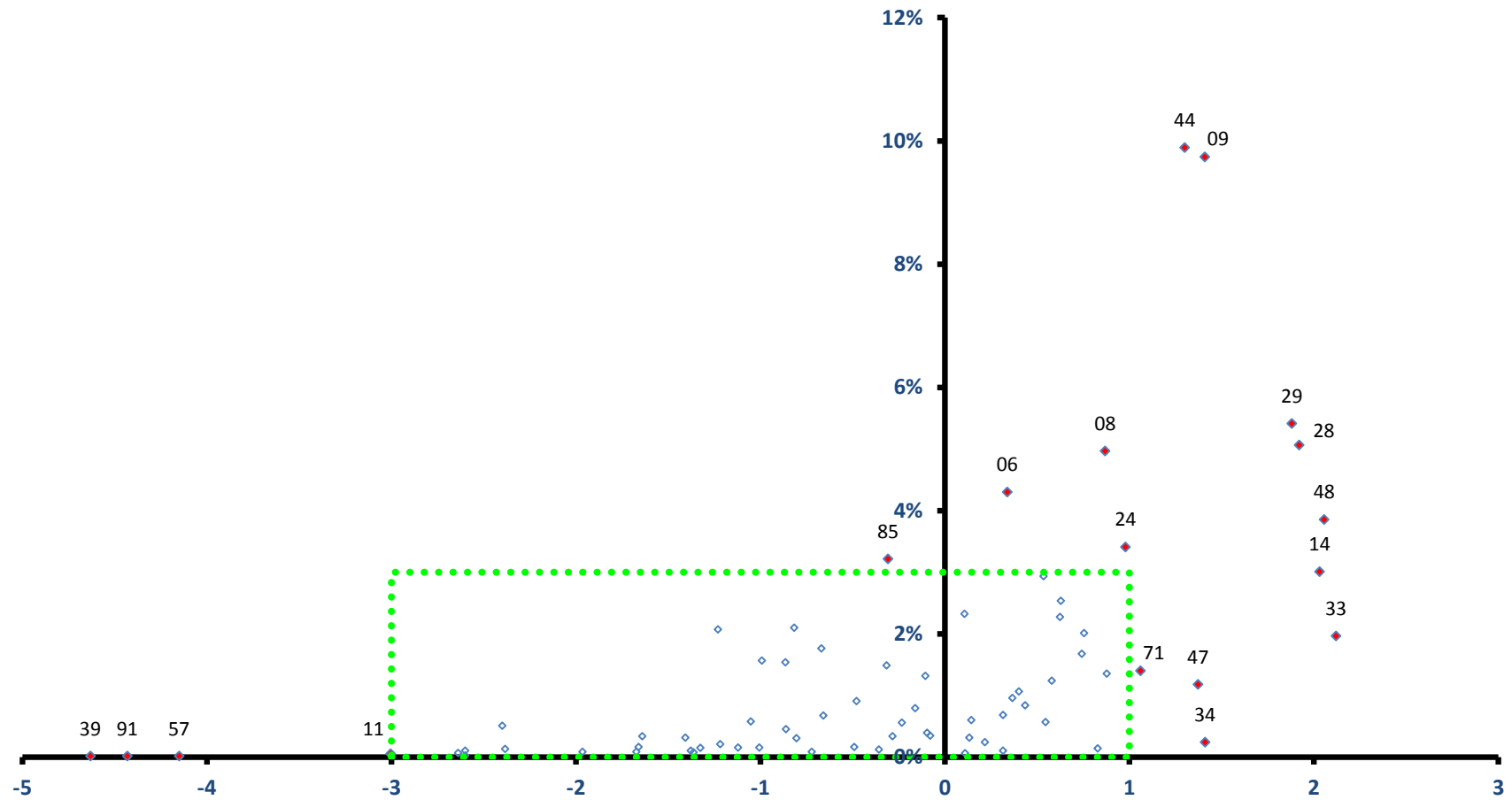

稼ぐ力
(修正特化係数の対数変換値)

聖籠町

全従業者数 11,435 人

雇用力
(従業者割合)

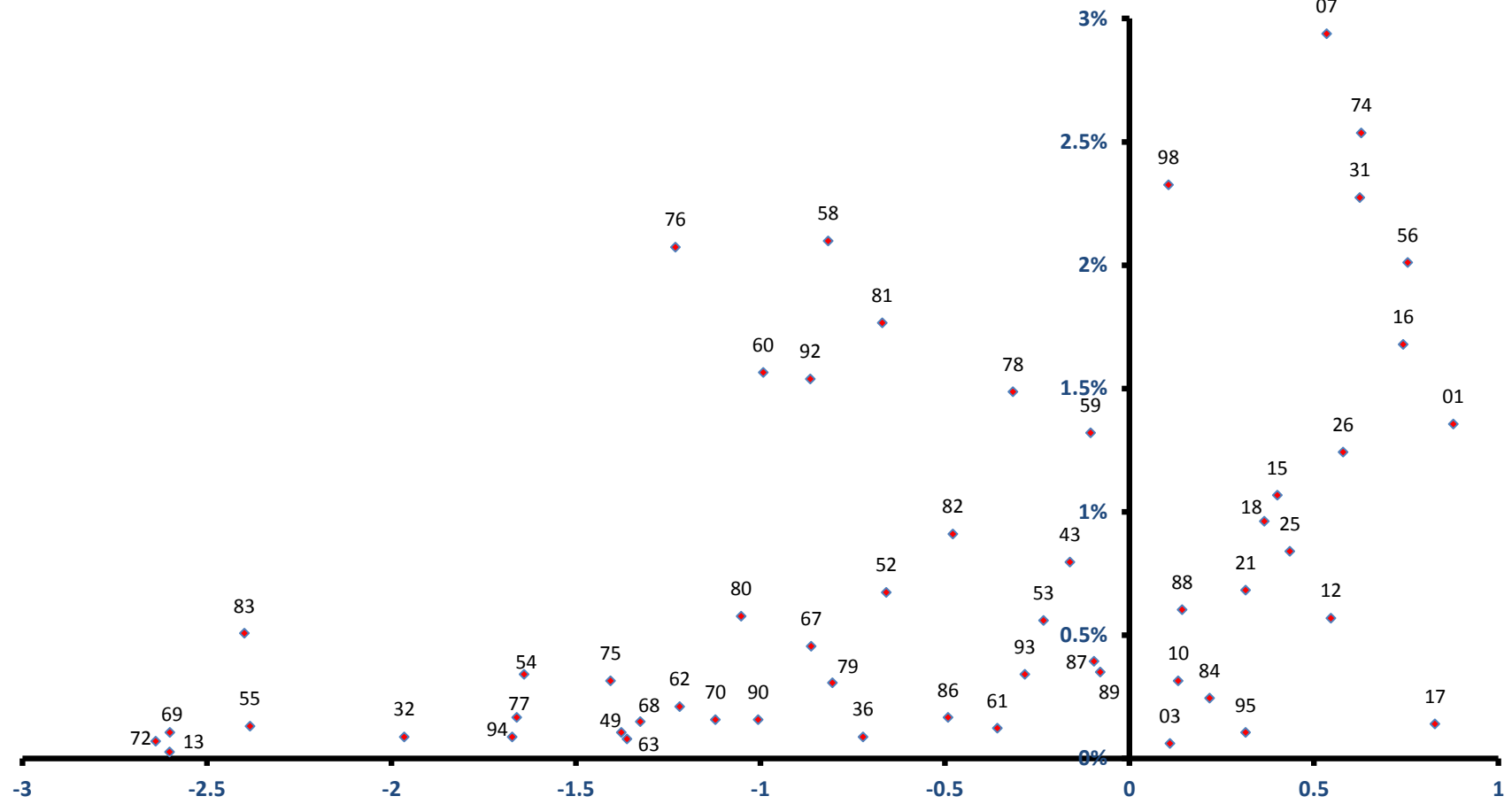

稼ぐ力
(修正特化係数の対数変換値)

弥彦村

雇用力
(従業員割合)

全従業員数 3,662 人

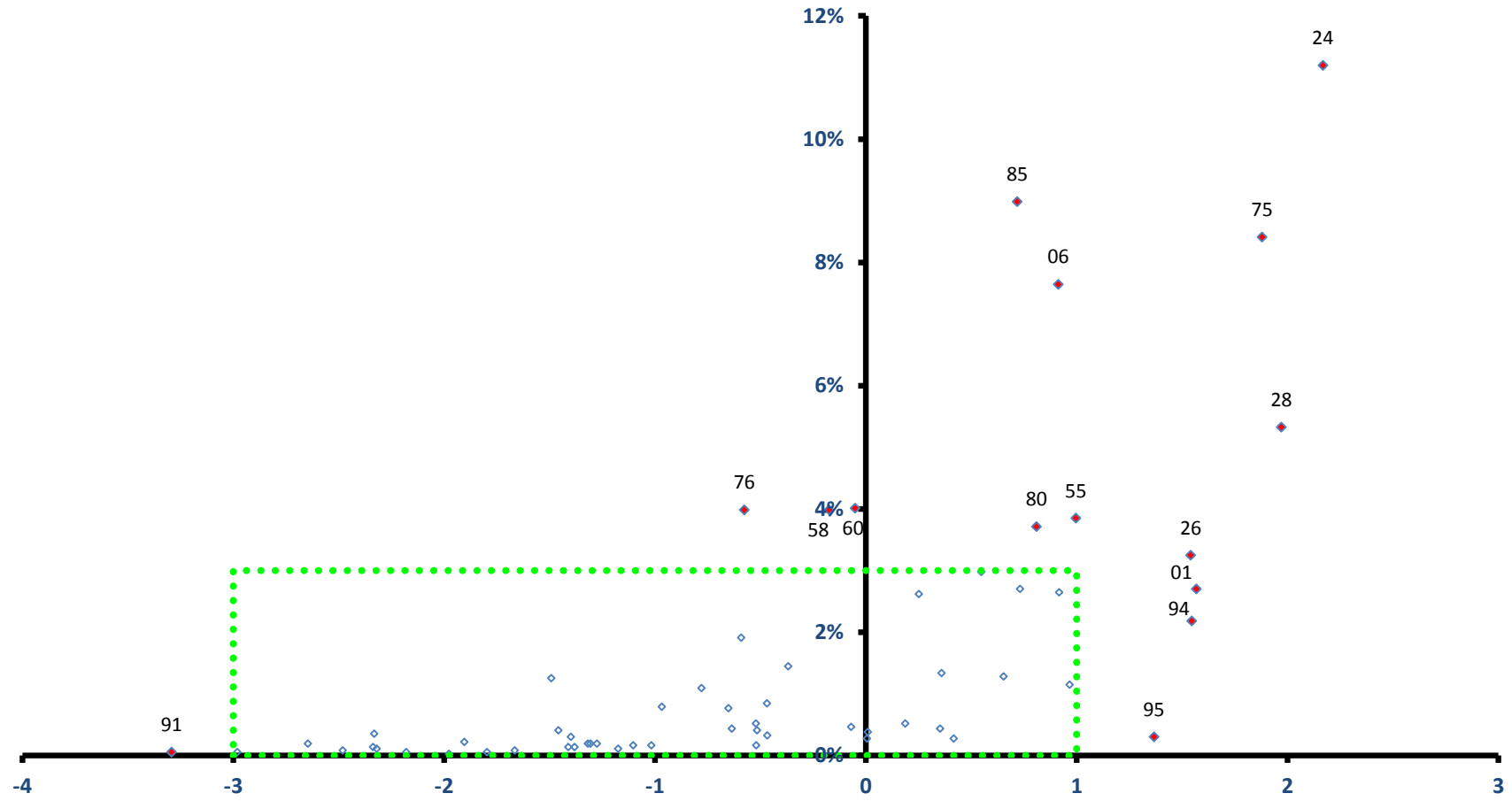

稼ぐ力
(修正特化係数の対数変換値)

弥彦村

全従業者数 3,662 人

雇用力
(従業者割合)

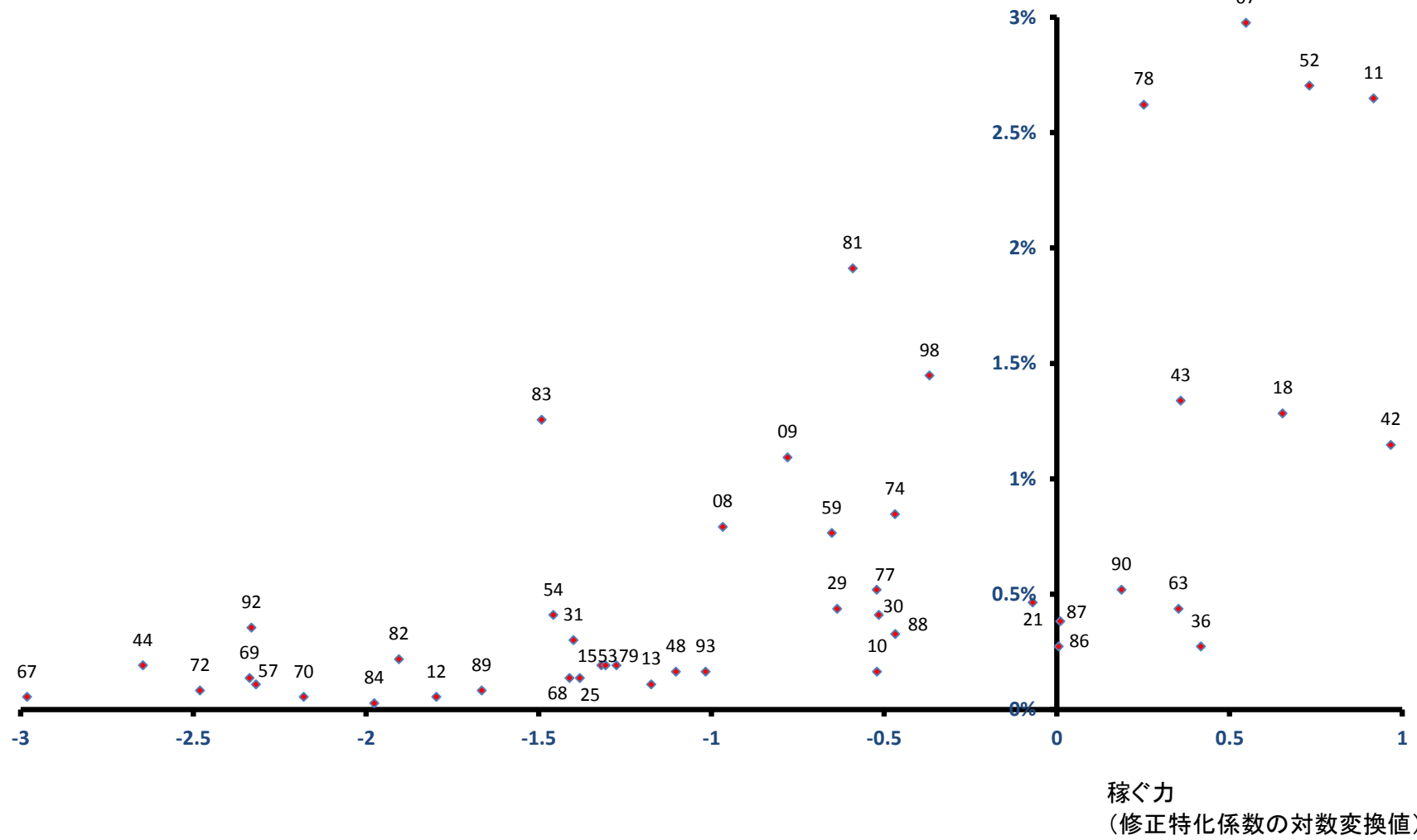

田上町

雇用力
(従業者割合)

全従業者数 3,755 人

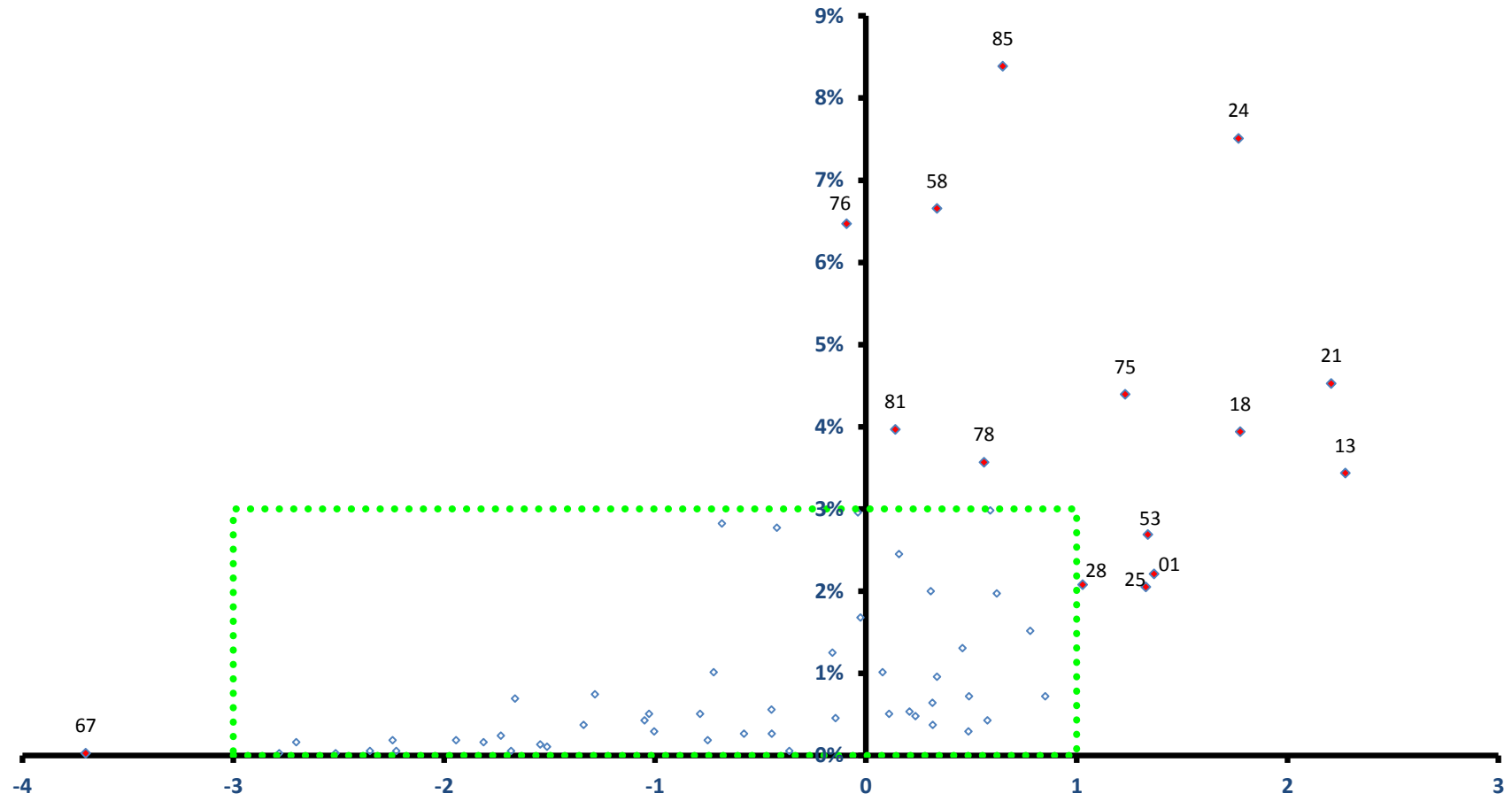

稼ぐ力
(修正特化係数の対数変換値)

田上町

全従業員数 3,755

雇用力
(従業員割合)

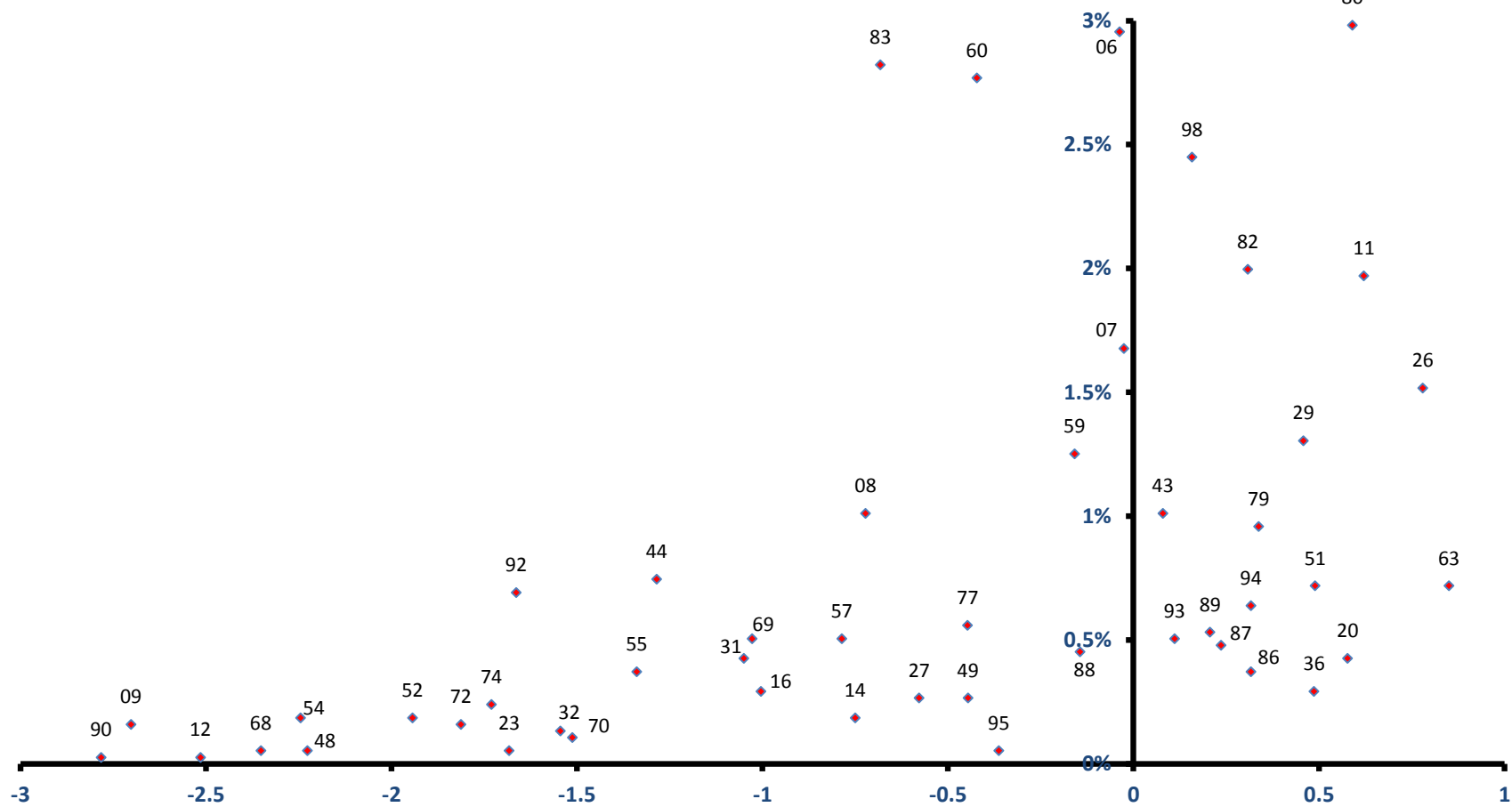

稼ぐ力
(修正特化係数の対数変換値)

阿賀町

雇用力
(従業者割合)

全従業者数 5,290 人

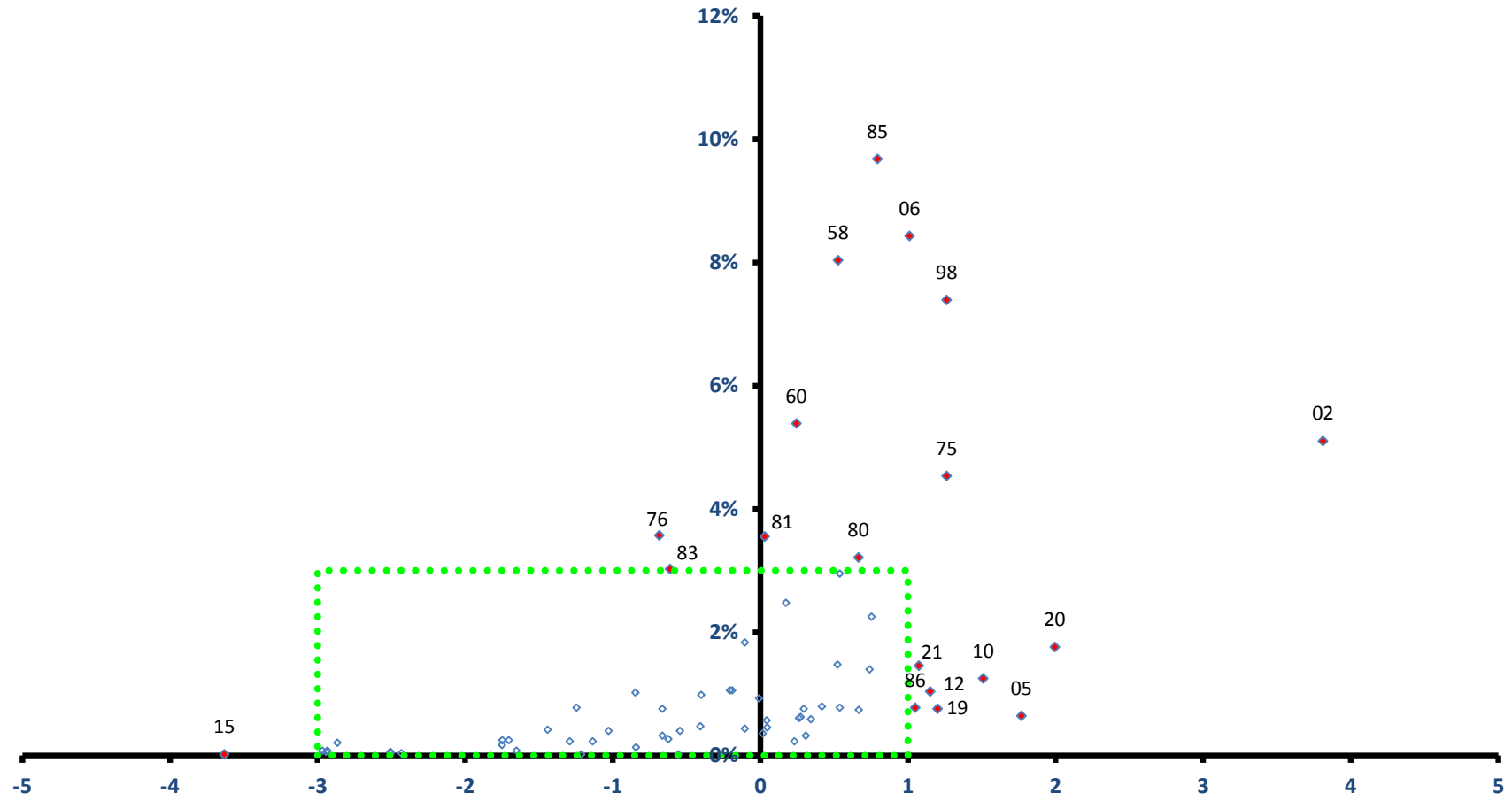

稼ぐ力
(修正特化係数の対数変換値)

阿賀町

全従業者数 5,290 人

雇用力
(従業者割合)

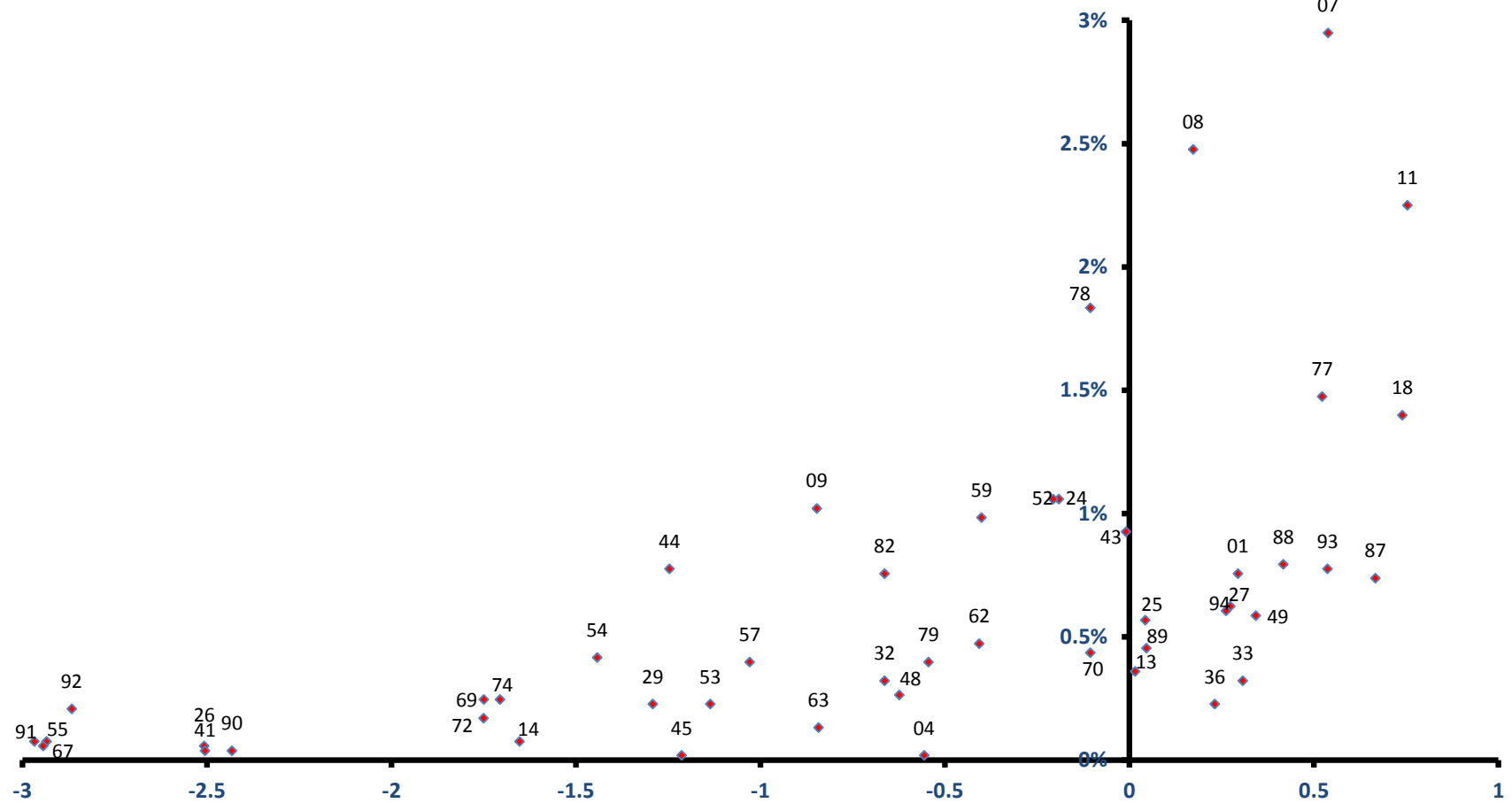

稼ぐ力
(修正特化係数の対数変換値)

出雲崎町

雇用力
(従業者割合)

全従業者数 1,788 人

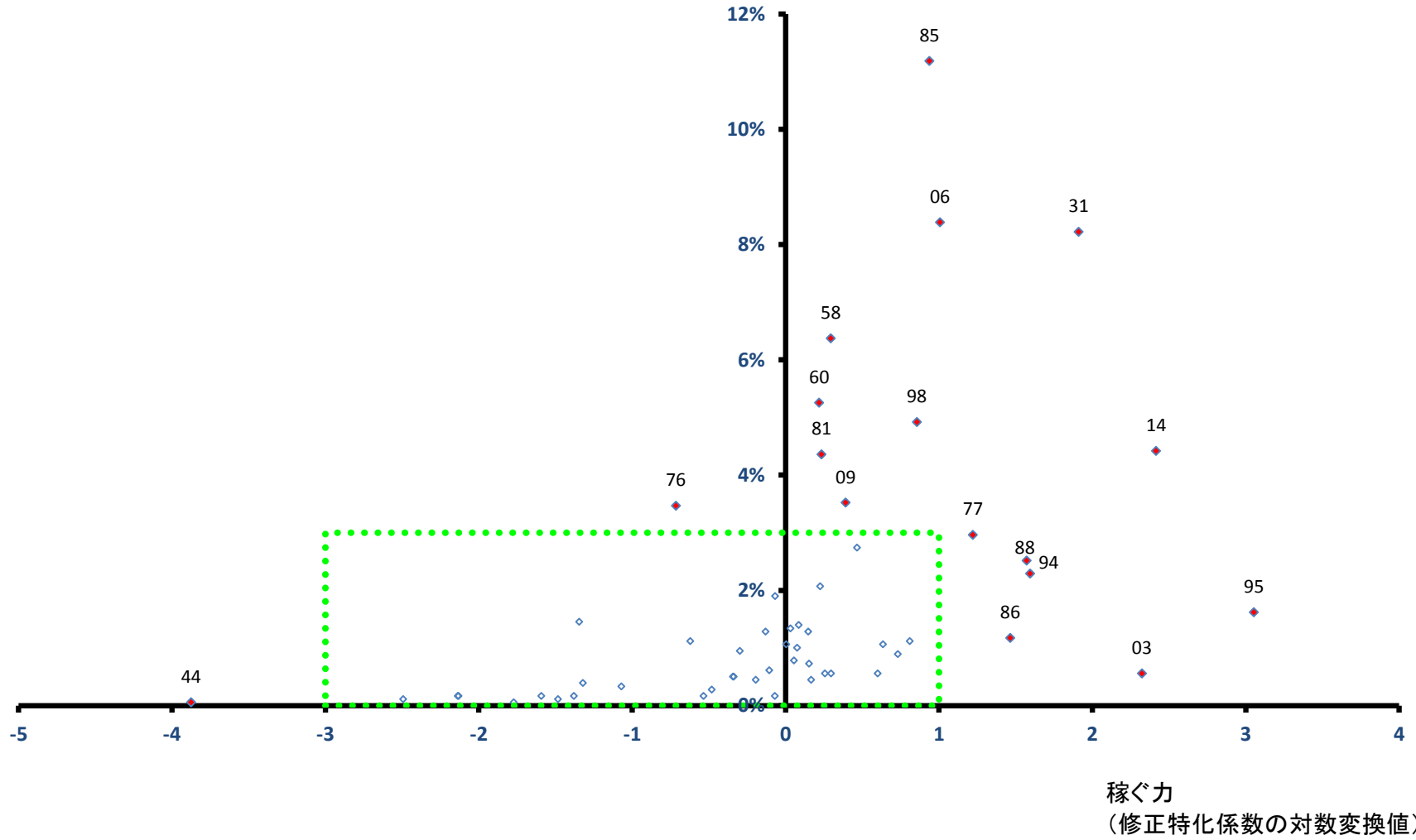

出雲崎町

全従業者数 1,788 人

雇用力
(従業者割合)

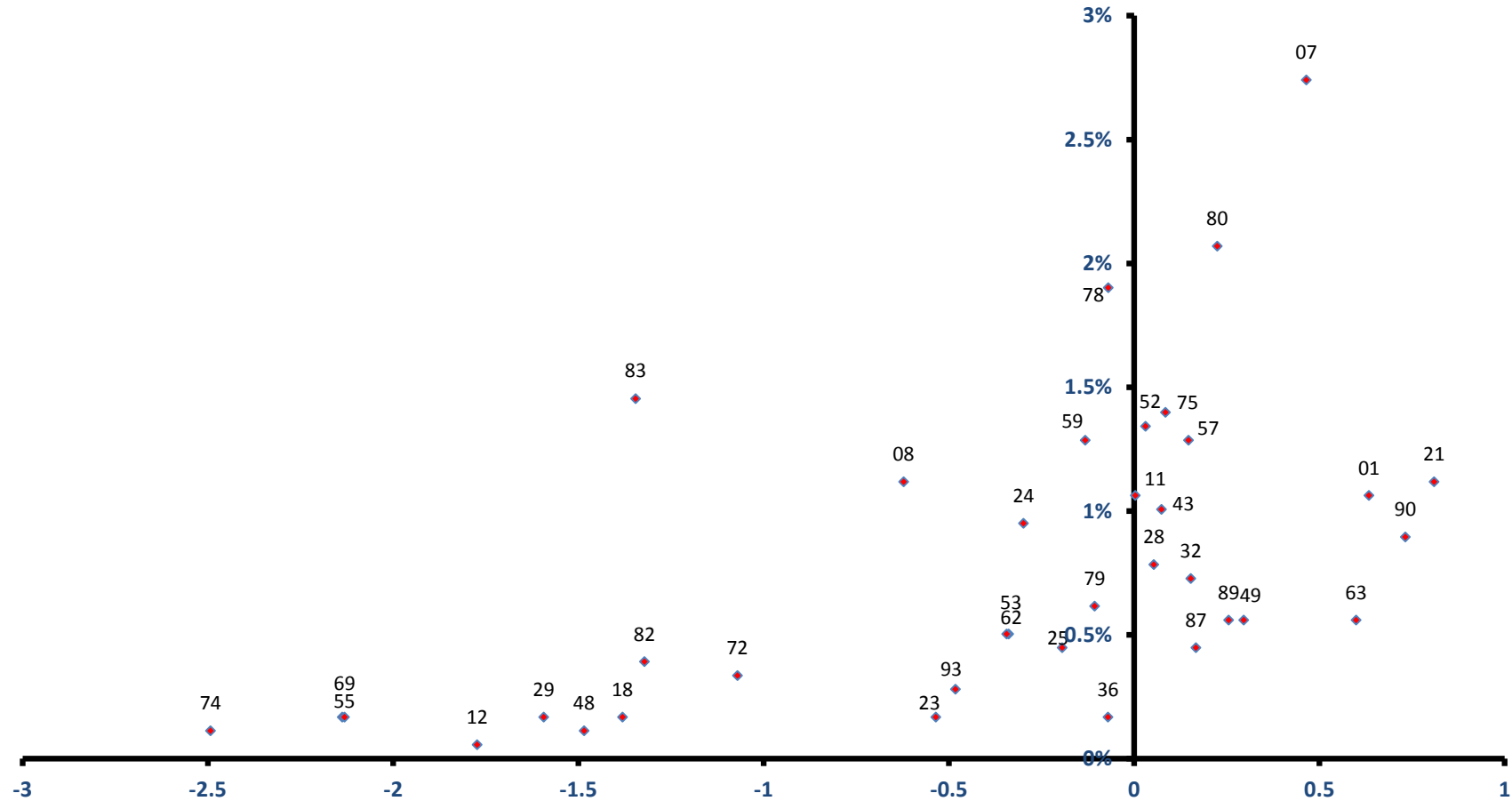

稼ぐ力
(修正特化係数の対数変換値)

川口町

雇用力
(従業者割合)

全従業者数 1,900 人

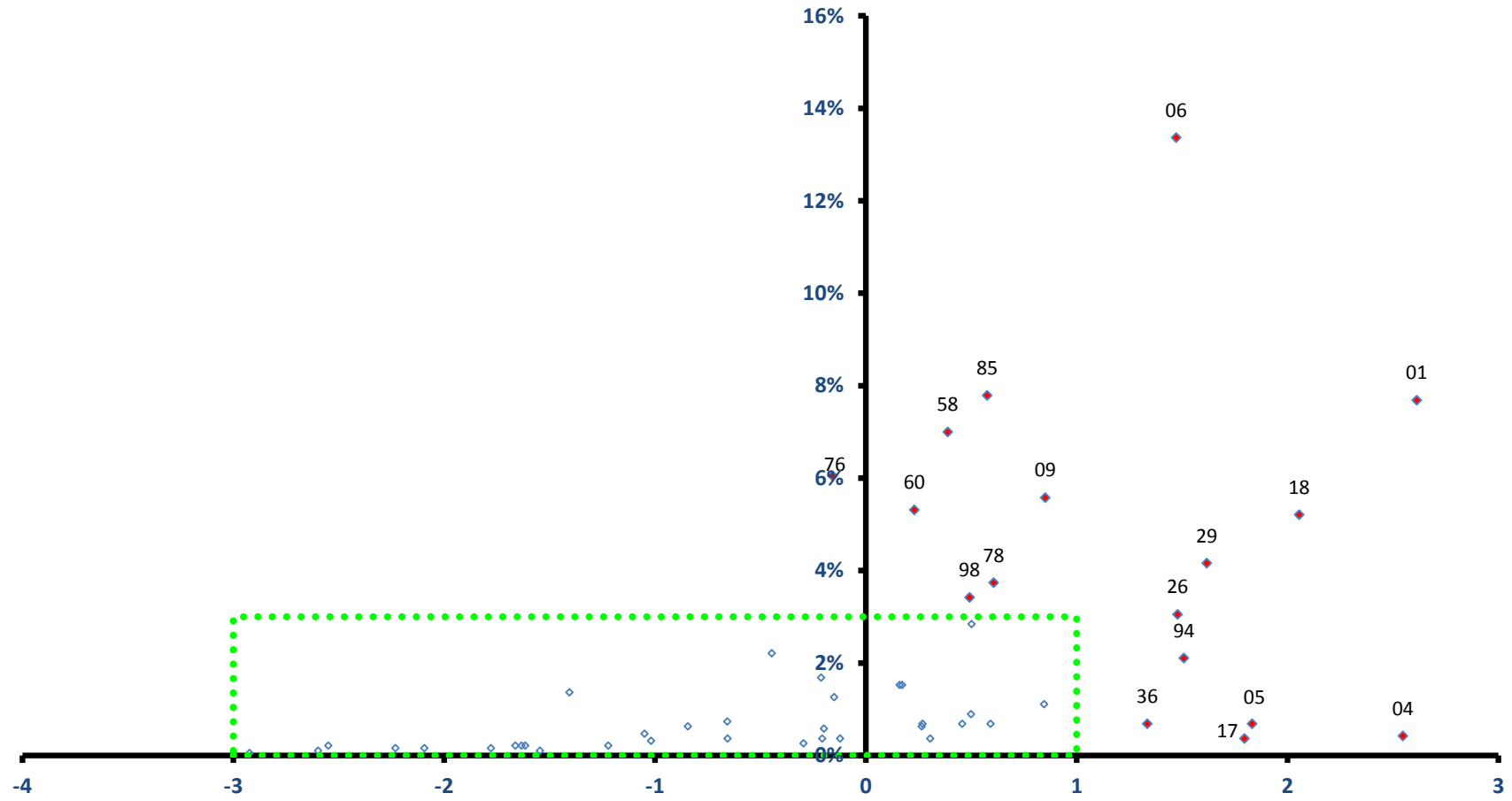

稼ぐ力
(修正特化係数の対数変換値)

川口町

全従業者数 1,900 人

雇用力
(従業者割合)

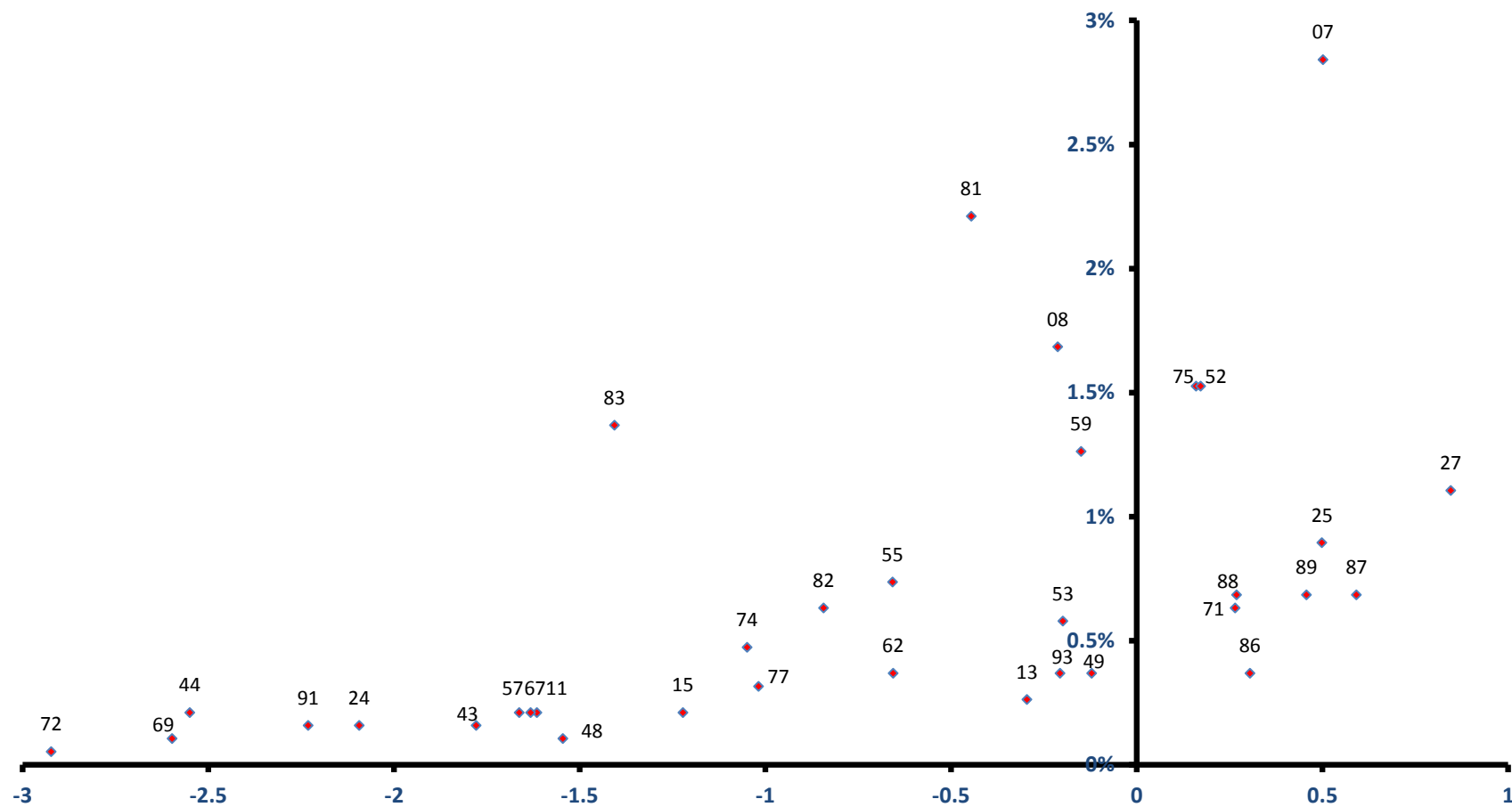

稼ぐ力
(修正特化係数の対数変換値)

湯沢町

雇用力
(従業員割合)

全従業員数 6,415 人

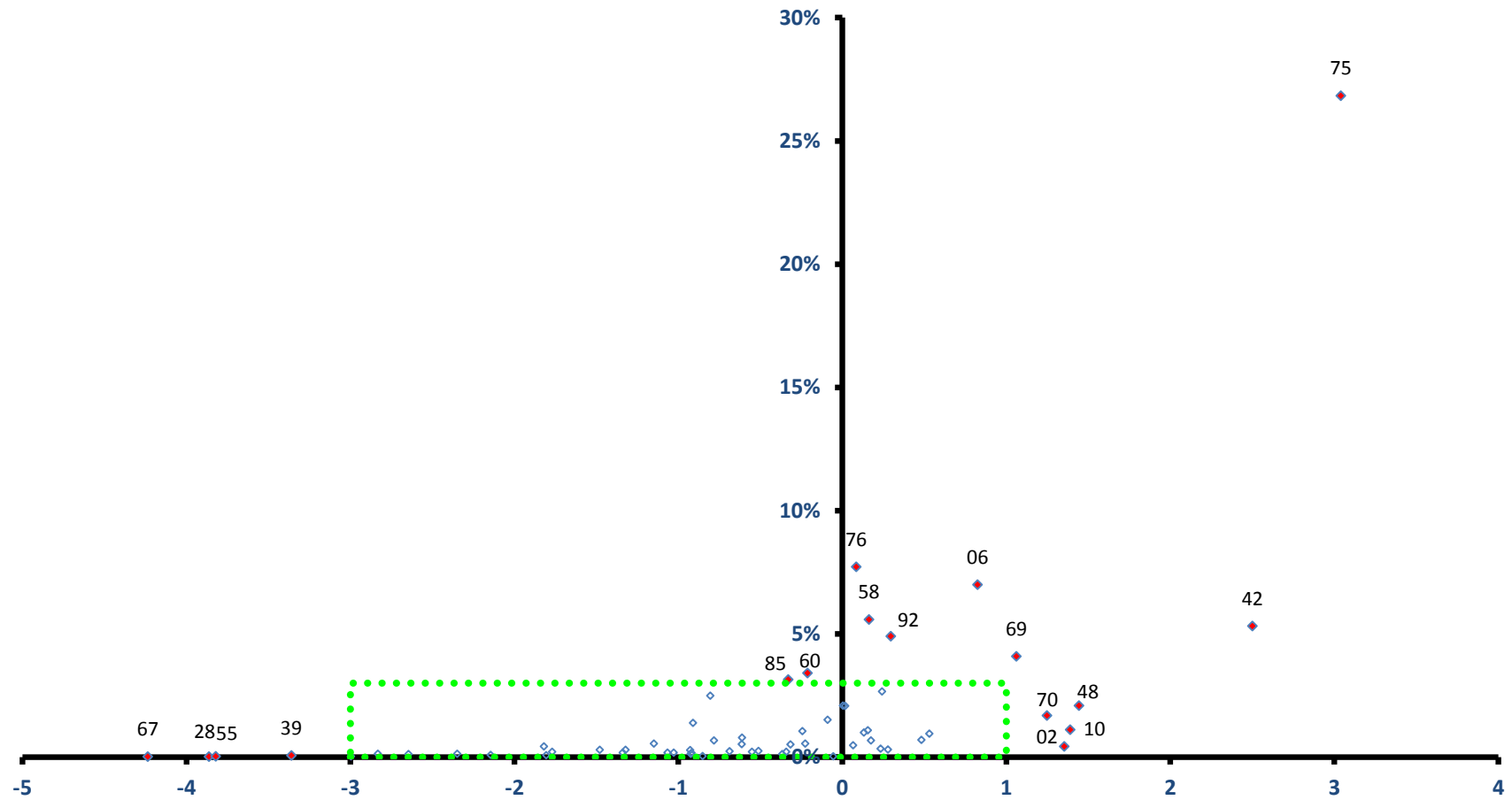

稼ぐ力
(修正特化係数の対数変換値)

湯沢町

全従業者数 6,415 人

雇用力
(従業者割合)

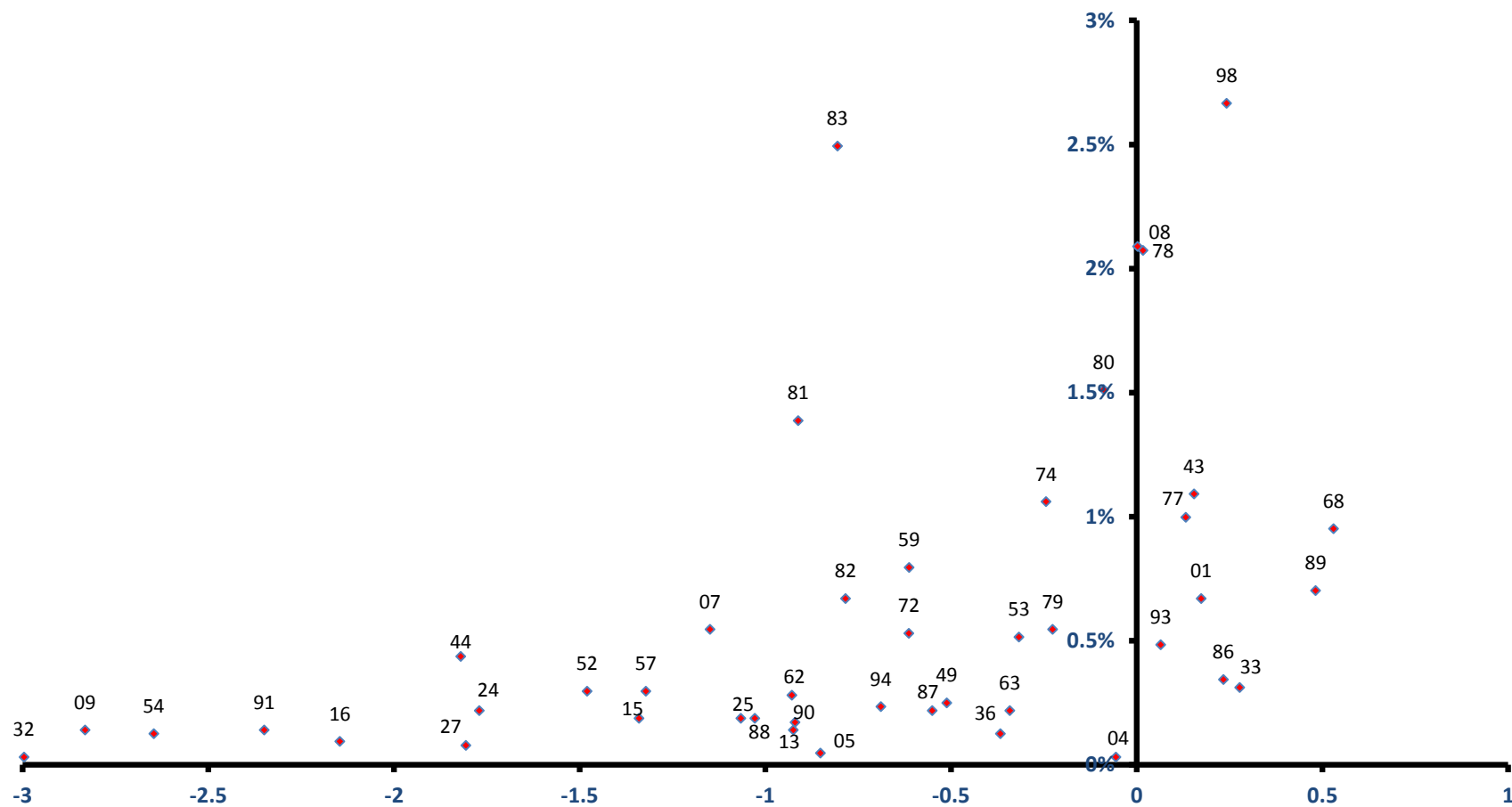

雇ぐ力
(修正特化係数の対数変換値)

津南町

雇用力
(従業者割合)

全従業者数 4,842 人

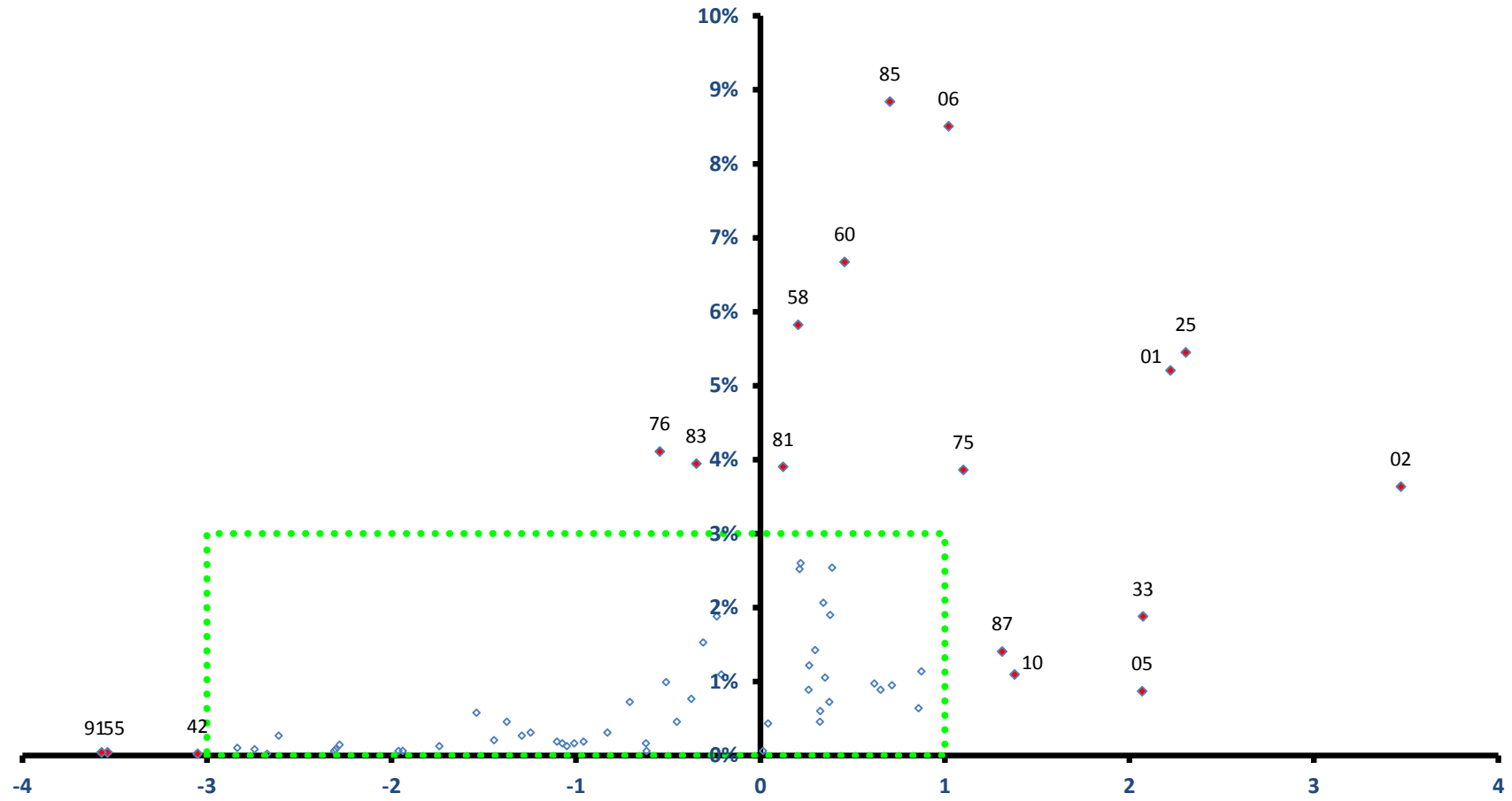

稼ぐ力
(修正特化係数の対数変換値)

津南町

全従業者数 4,842 人

雇用力
(従業者割合)

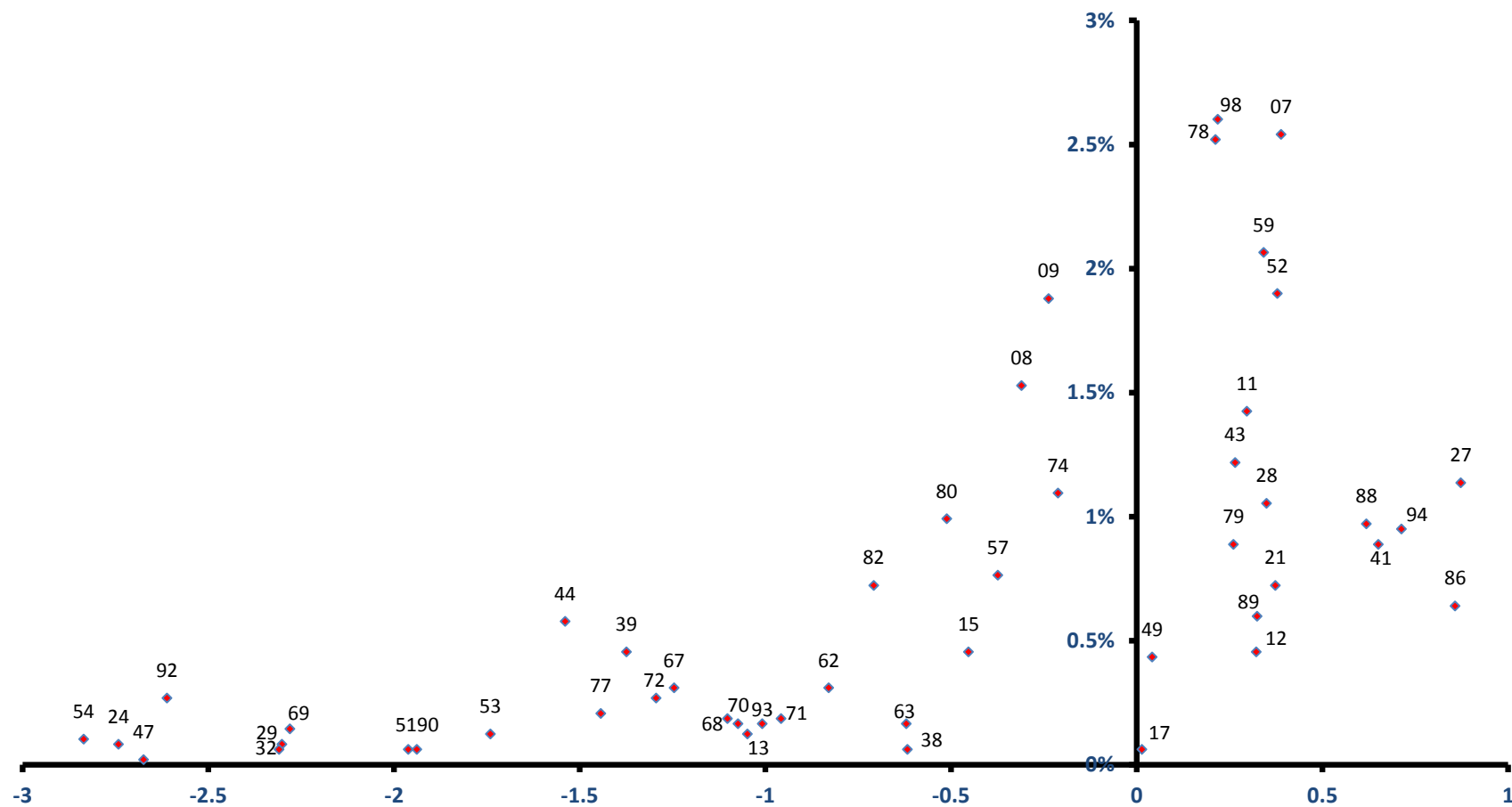

稼ぐ力
(修正特化係数の対数変換値)

刈羽村

雇用力
(従業者割合)

全従業者数 2,727 人

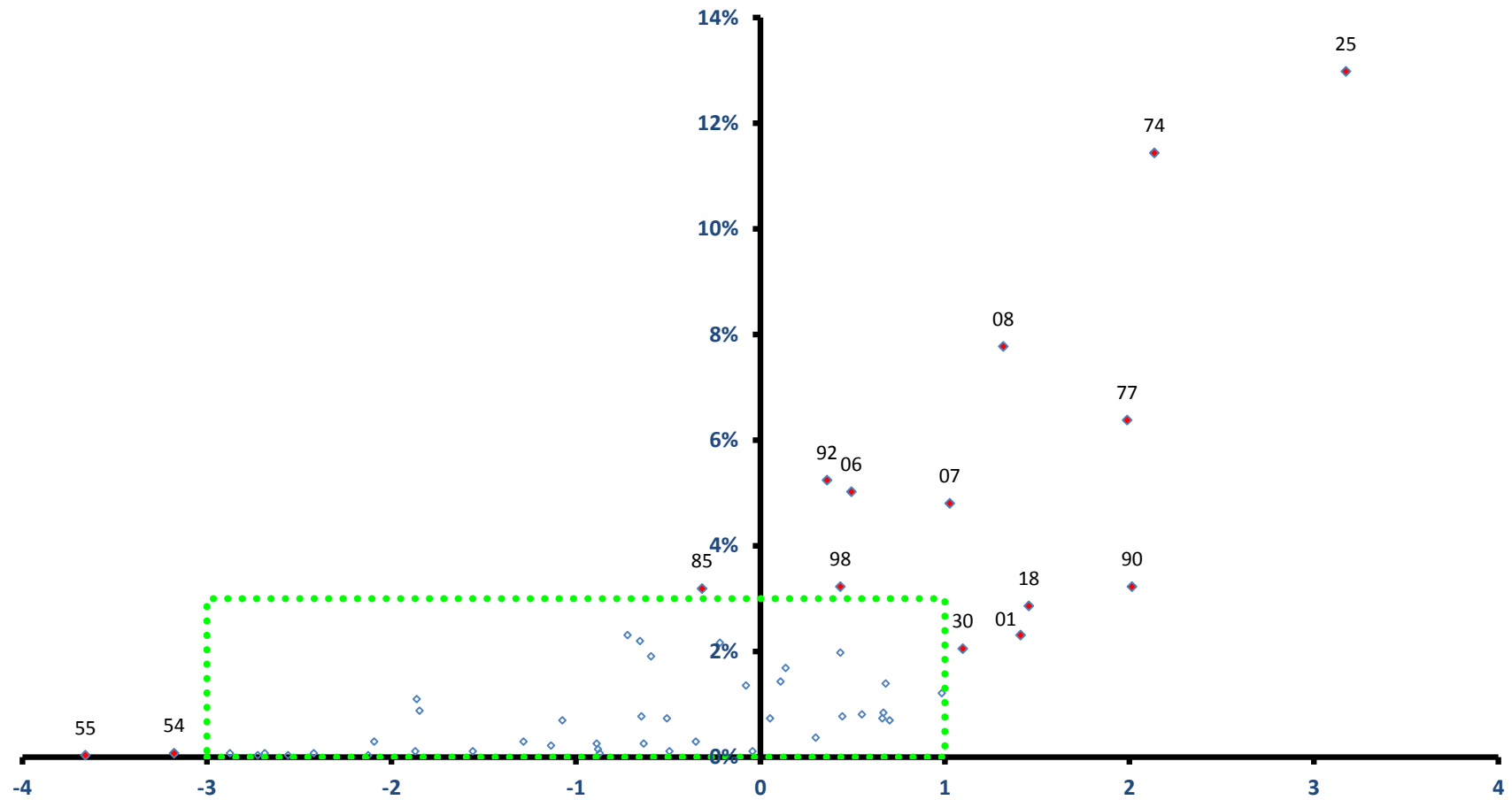

稼ぐ力
(修正特化係数の対数変換値)

刈羽村

全従業者数 2,727 人

雇用力
(従業者割合)

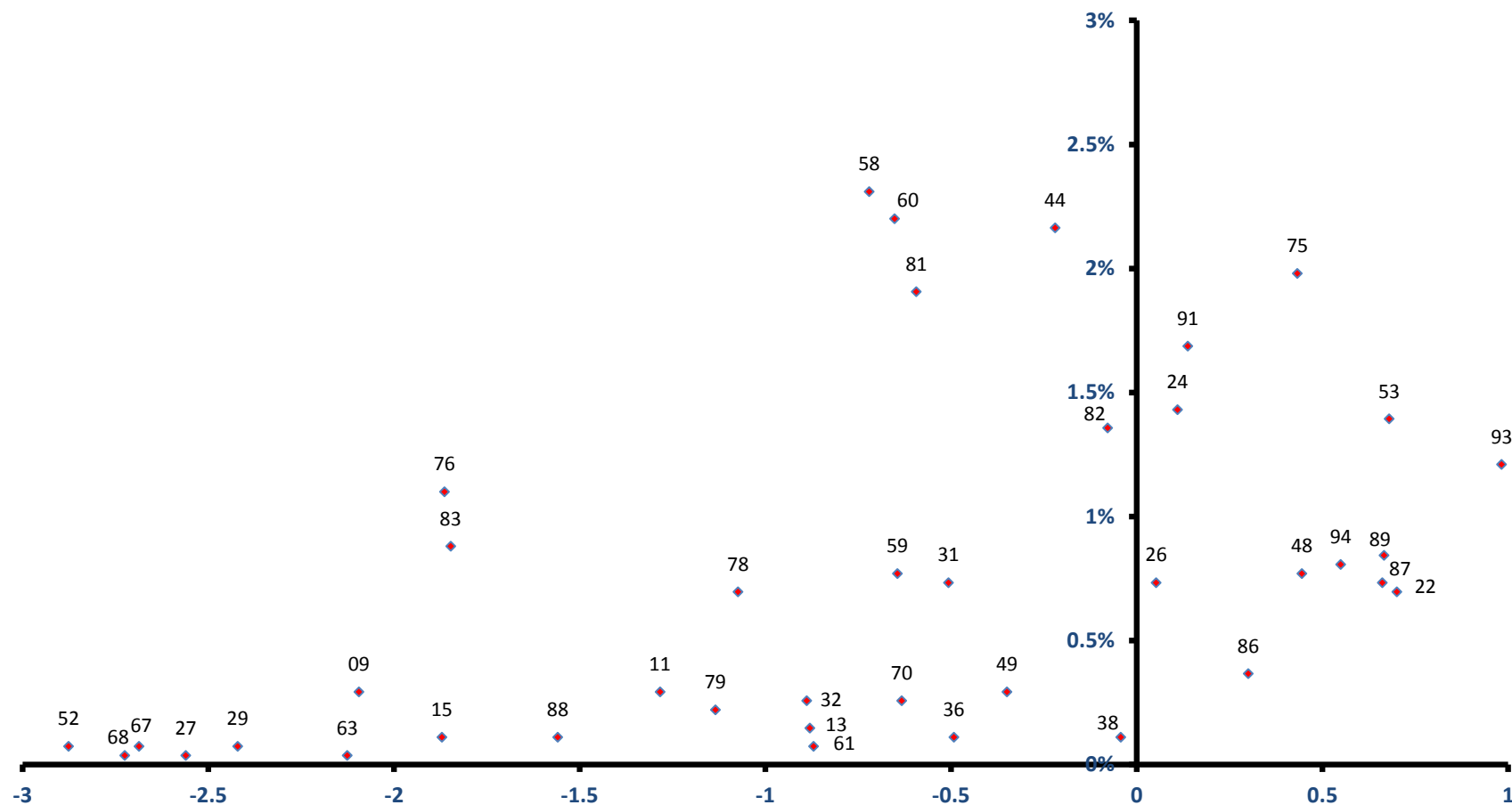

稼ぐ力
(修正特化係数の対数変換値)

関川村

雇用力
(従業者割合)

全従業者数 2,369 人

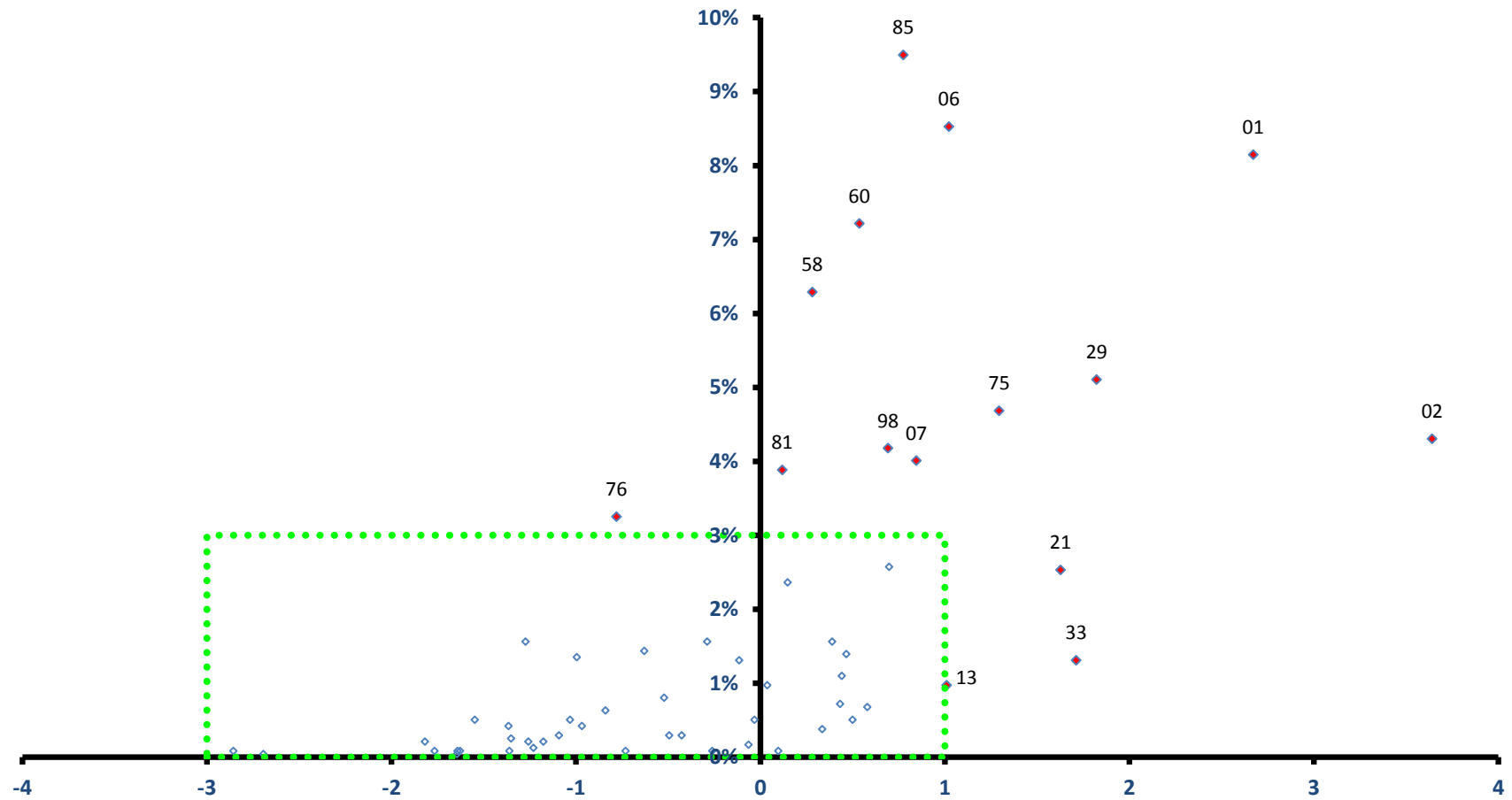

稼ぐ力
(修正特化係数の対数変換値)

関川村

全従業者数 2,369 人

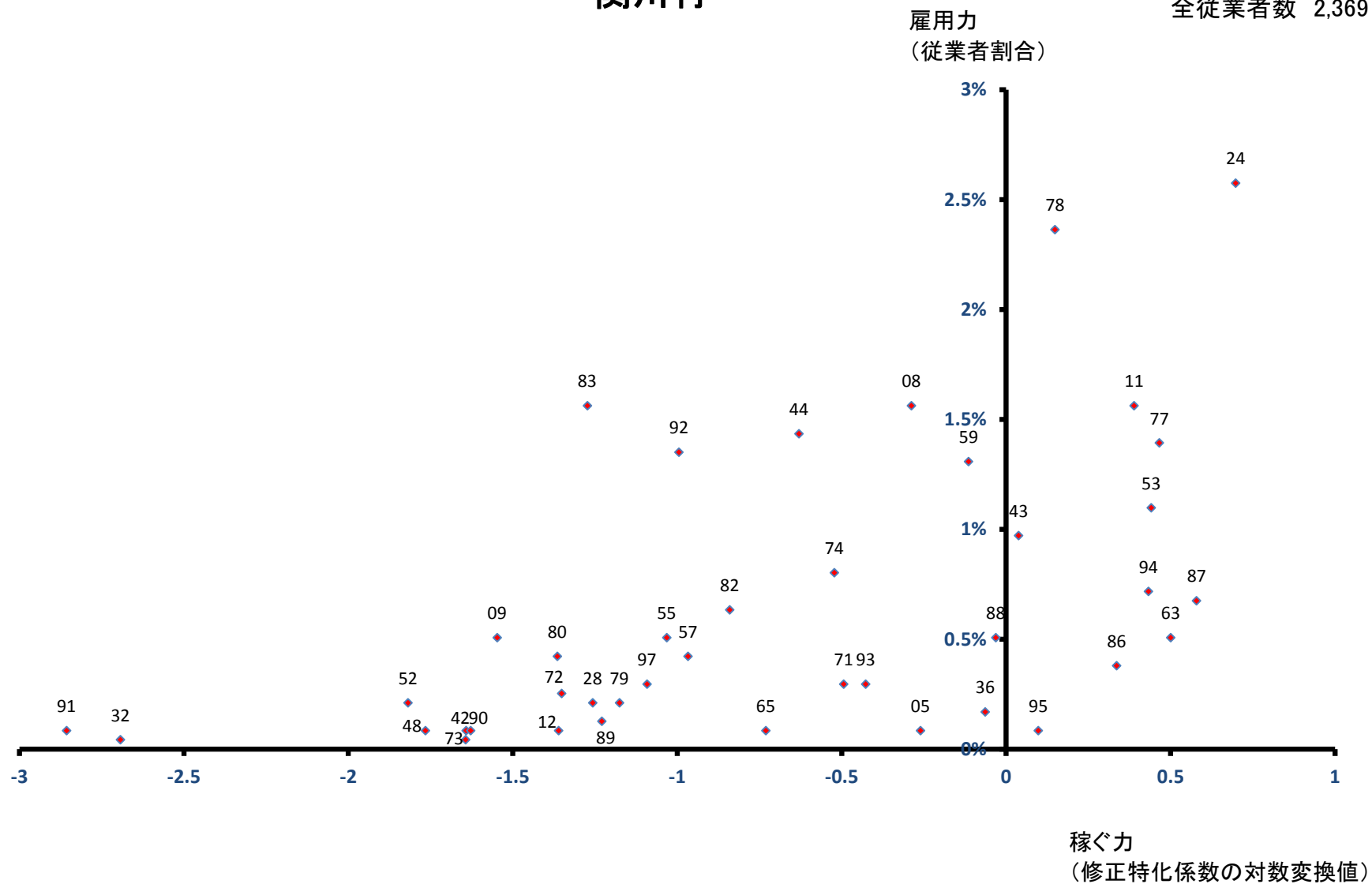

栗島浦村

全従業者数 305 人

雇用力
(従業者割合)

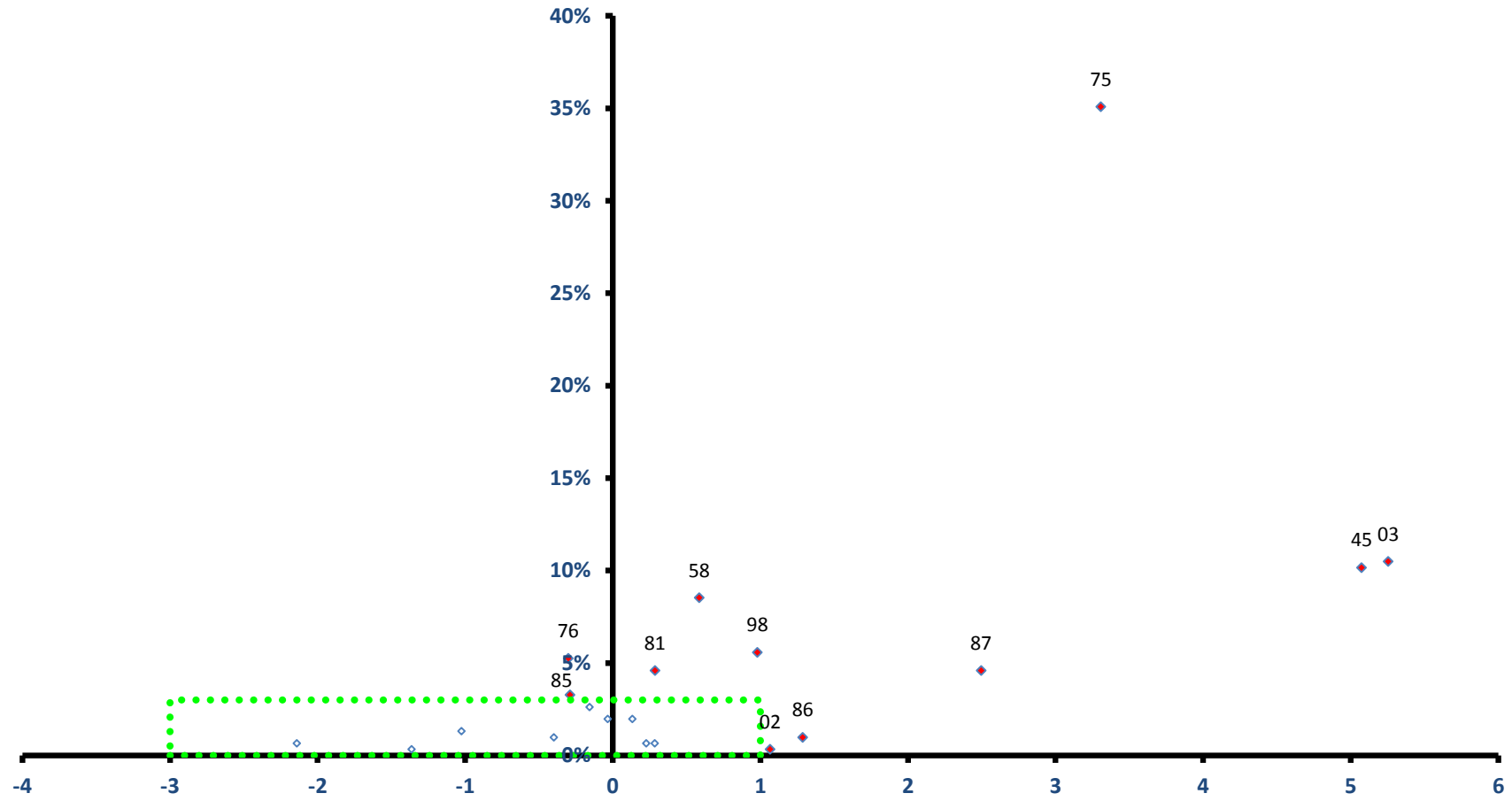

稼ぐ力
(修正特化係数の対数変換値)

栗島浦村

全従業者数 305 人

雇用力
(従業者割合)

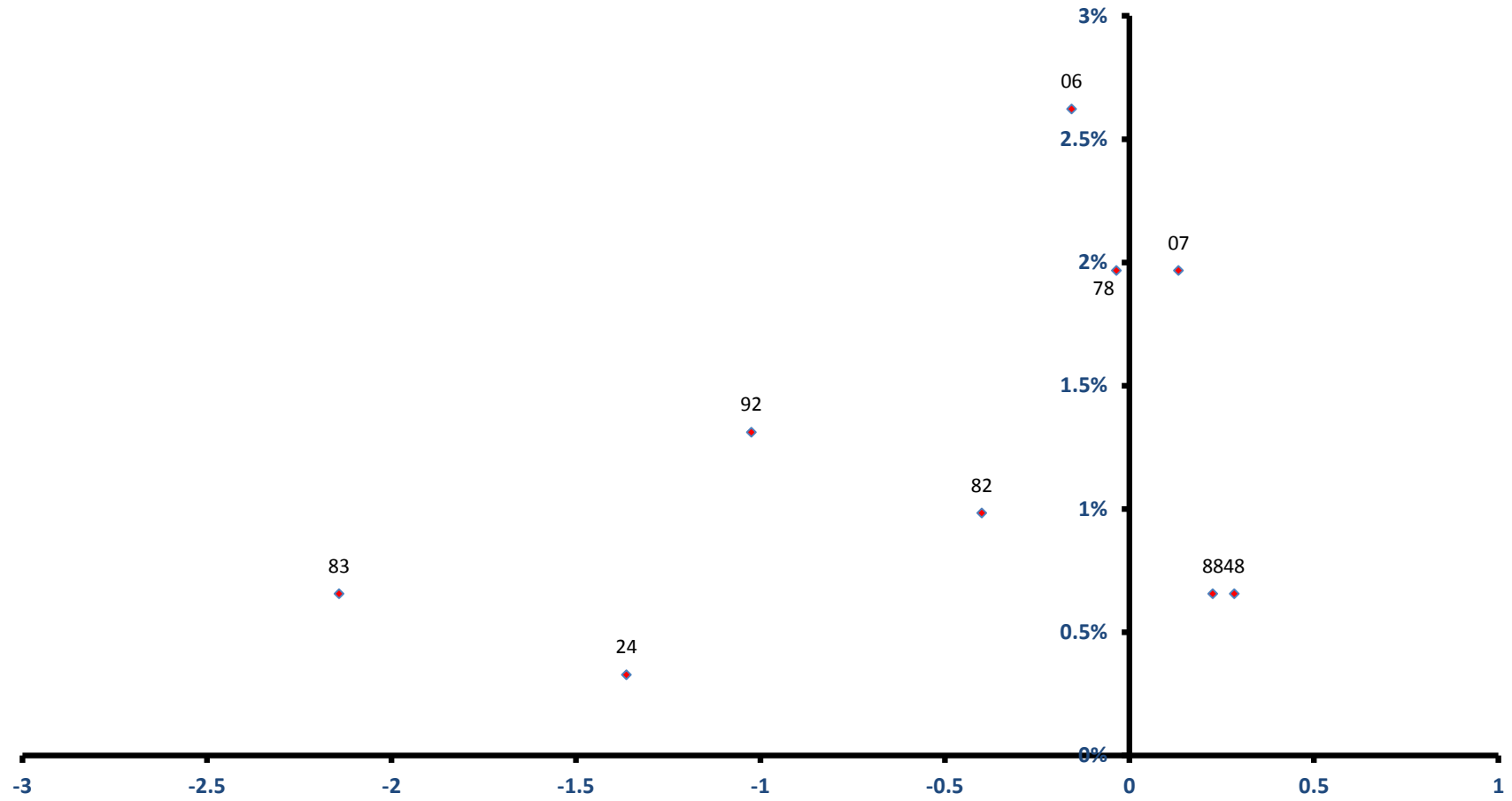

稼ぐ力
(修正特化係数の対数変換値)