

新潟県

全従業者数 1,117,473 人

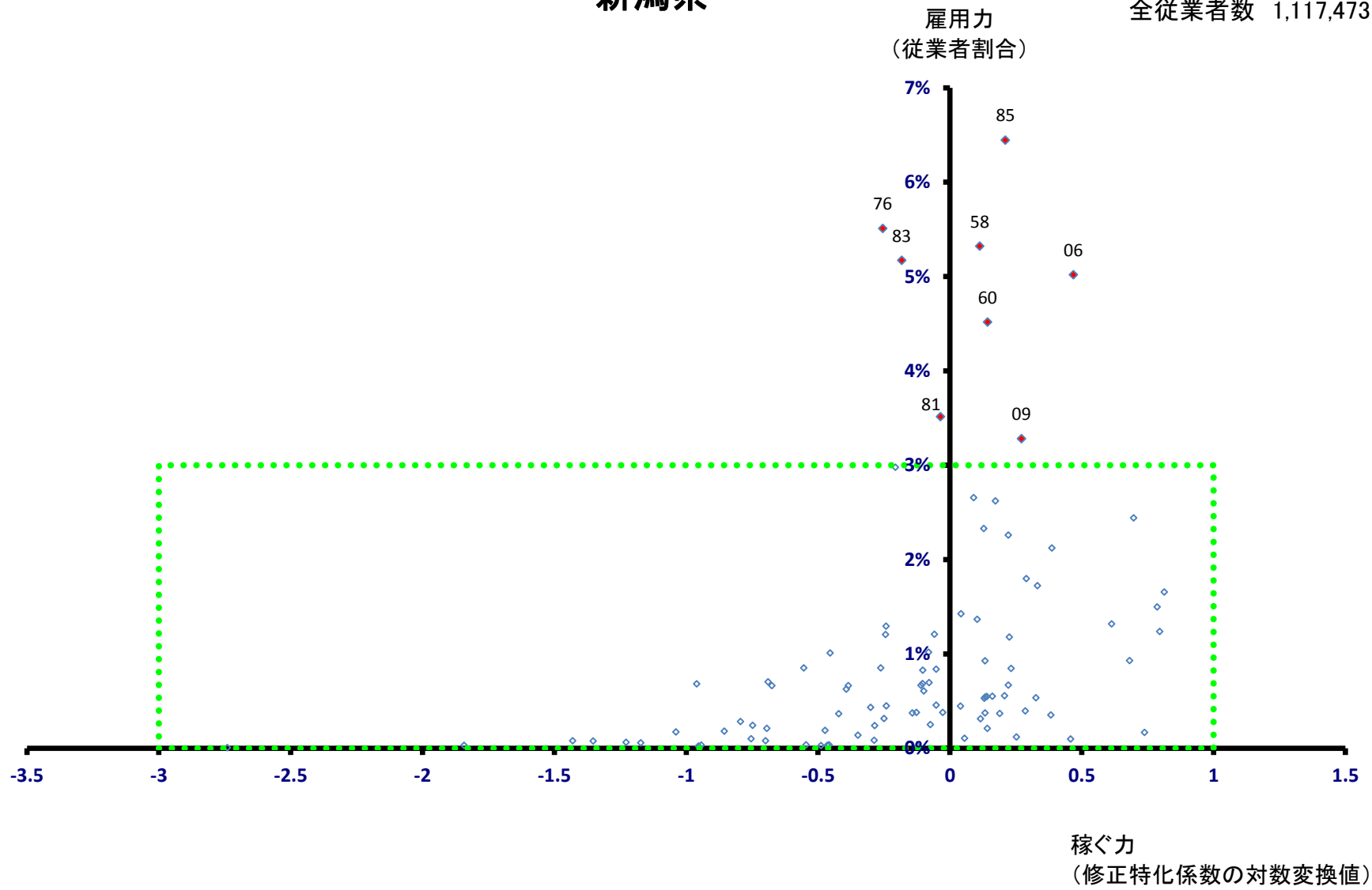

新潟県

全従業者数 1,117,473 人

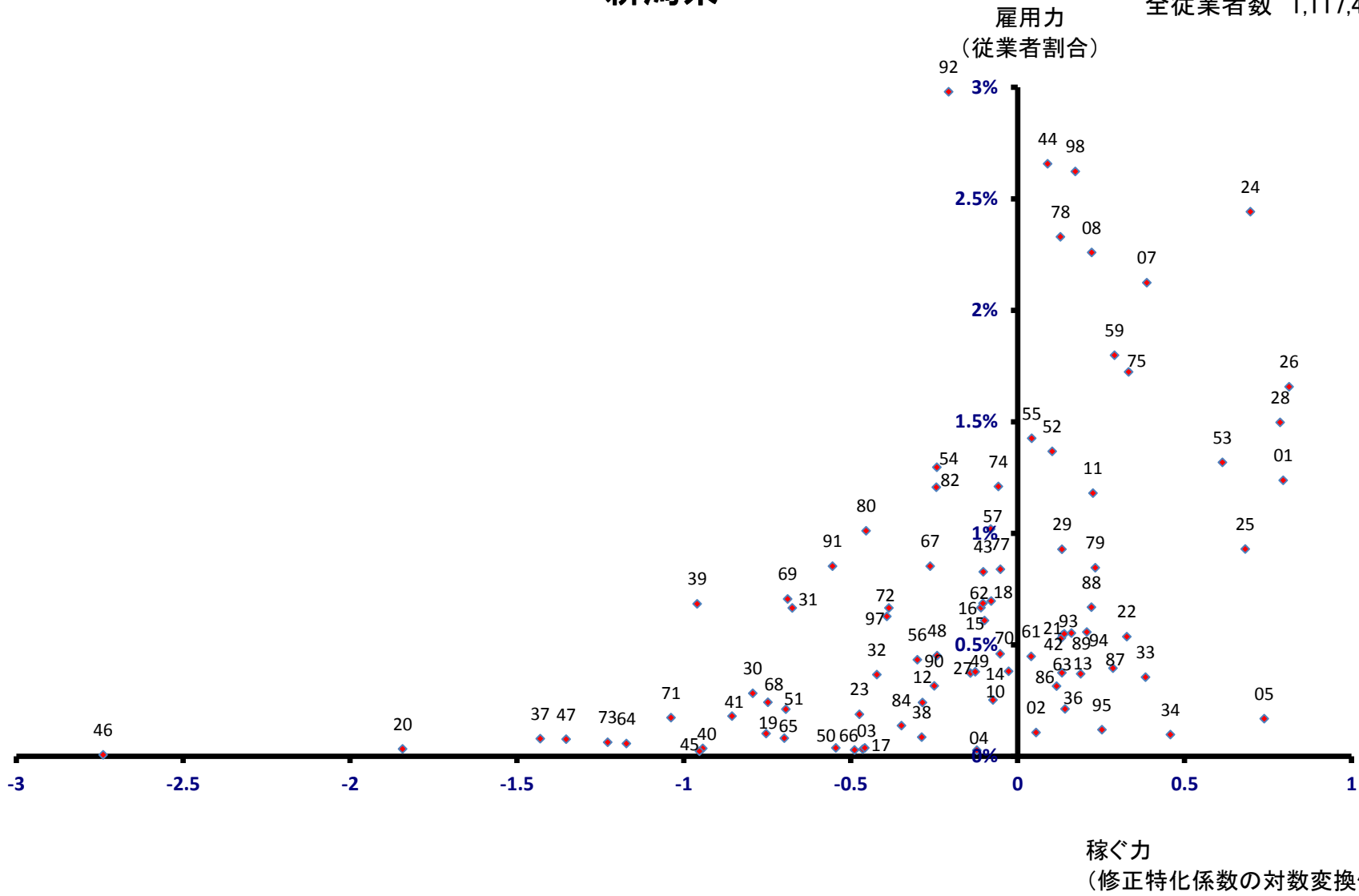

新潟市

全従業者数 389,722 人

雇用力
(従業者割合)

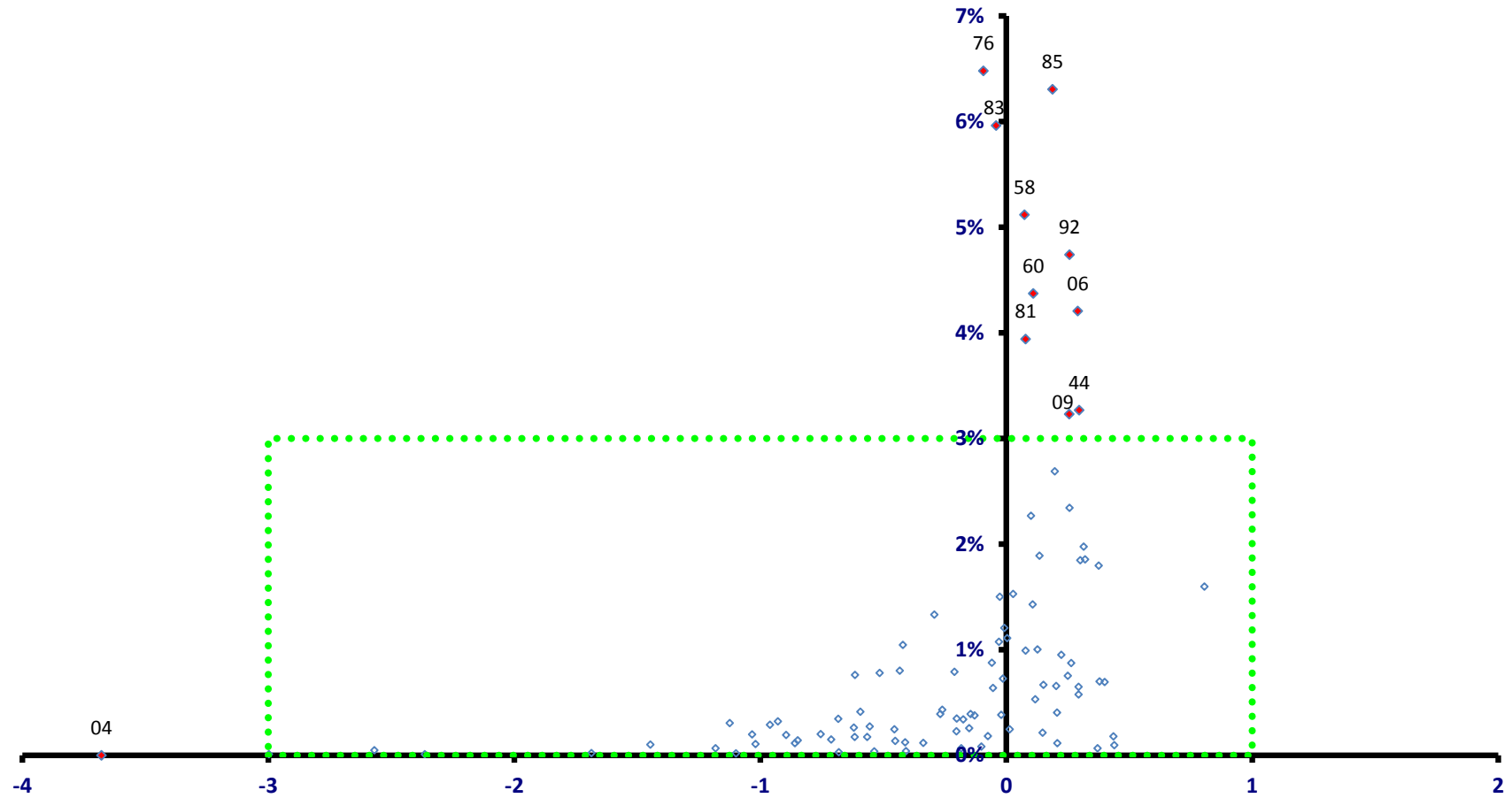

稼ぐ力
(修正特化係数の対数変換値)

新潟市

全従業者数 389,722 人

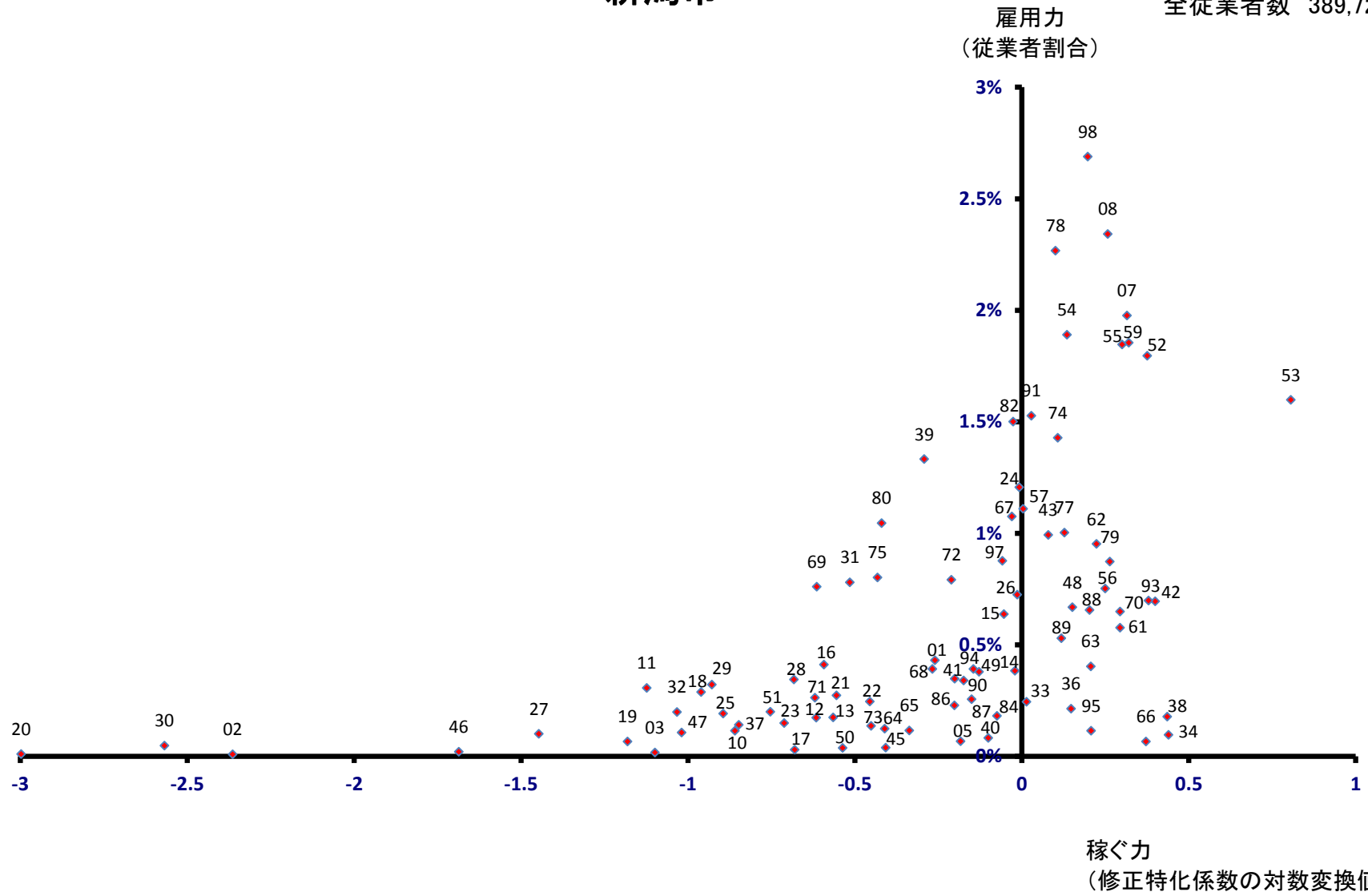

北区

全従業者数 30,738 人

雇用力
(従業者割合)

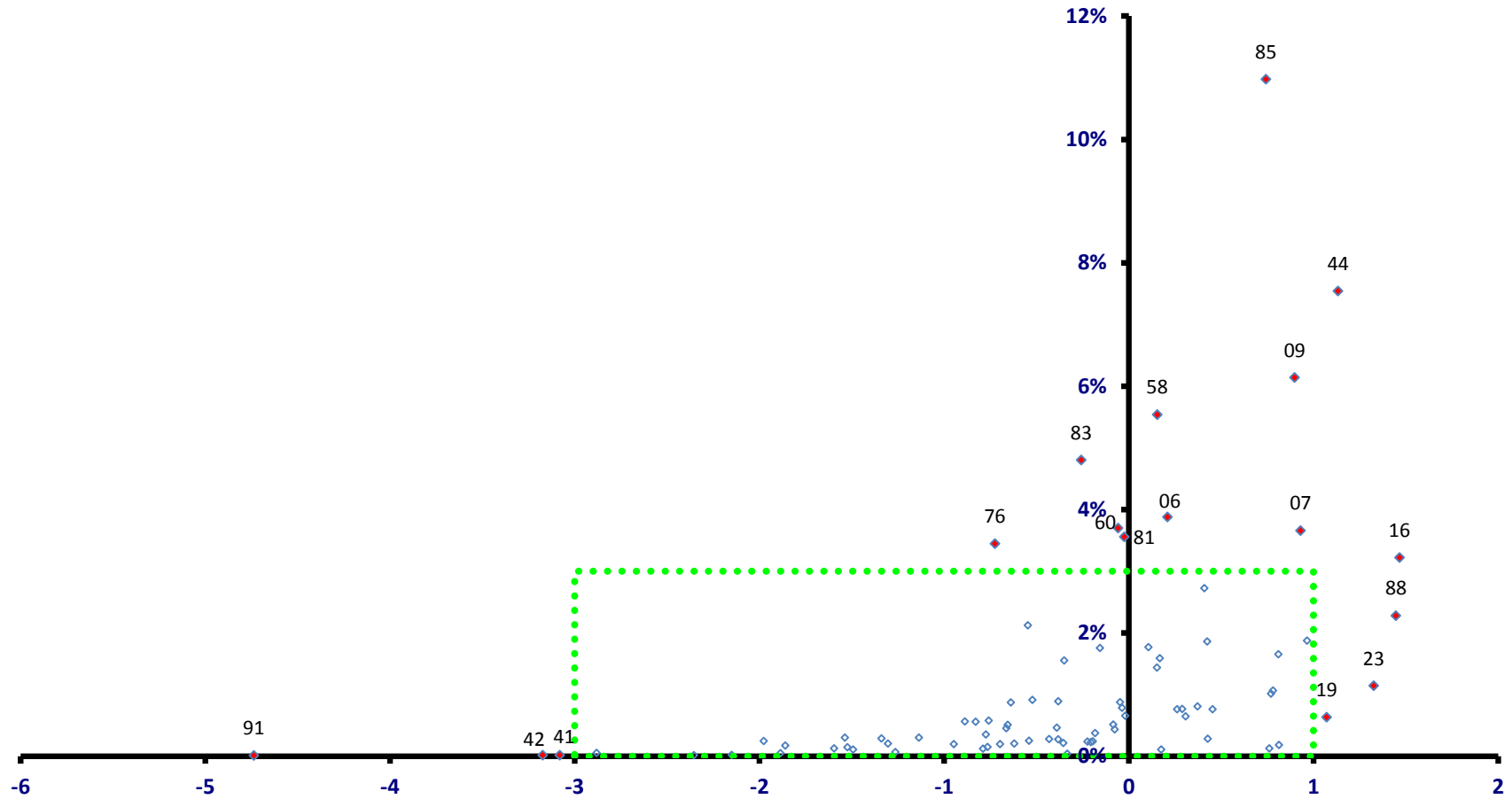

北区

全従業者数 30,738 人

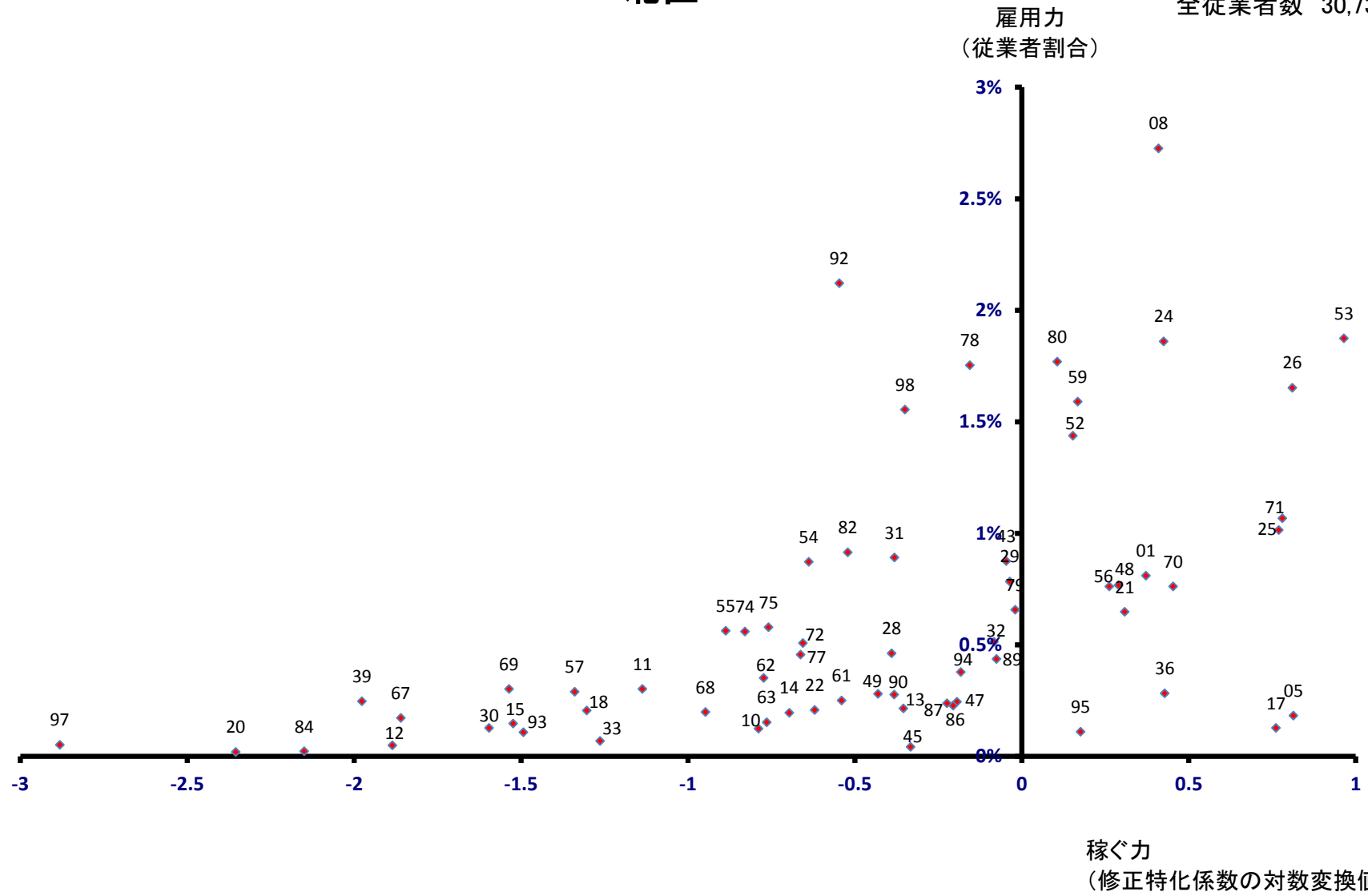

東区

全従業員数 54,767 人

雇用力
(従業員割合)

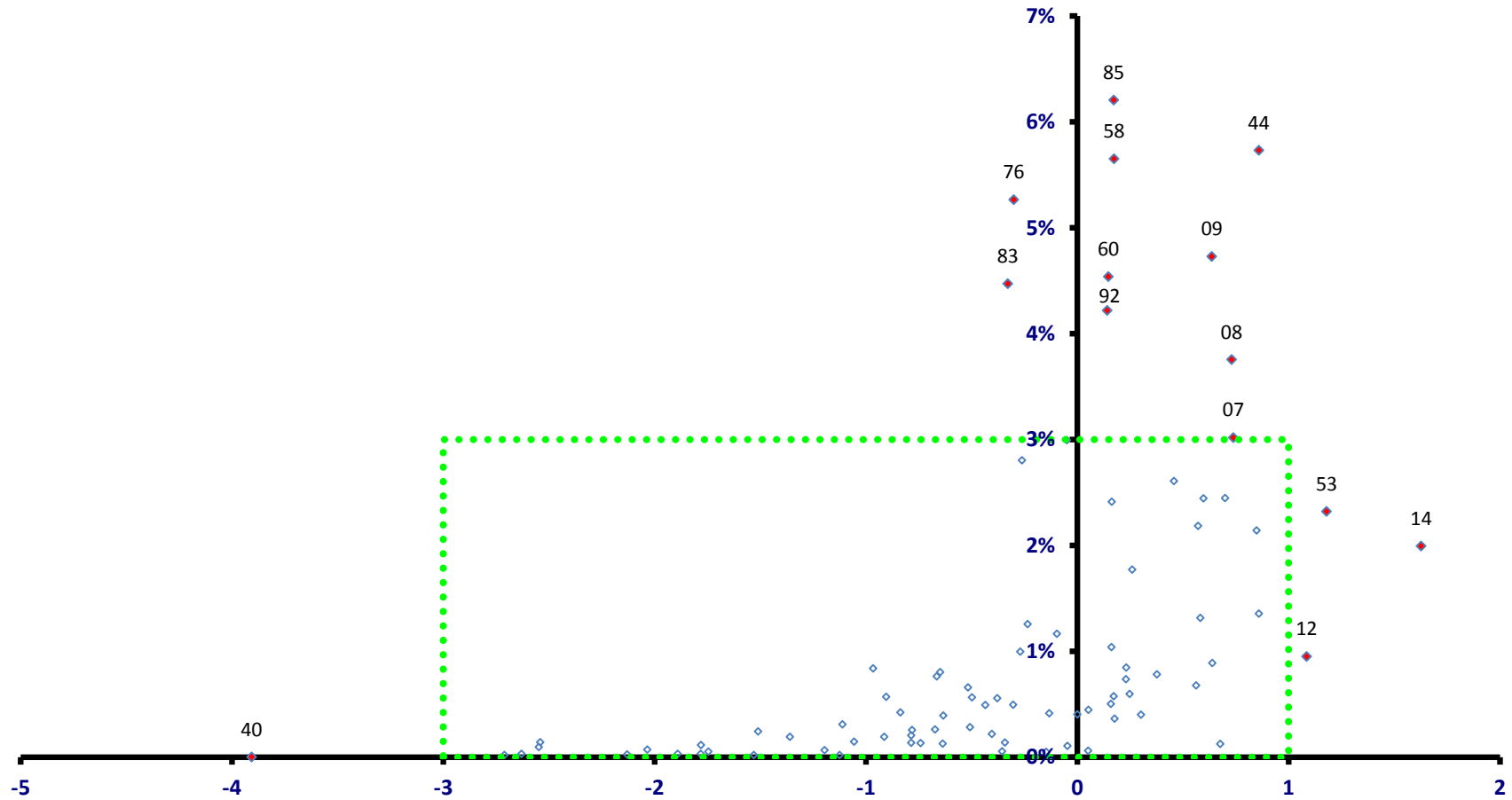

稼ぐ力
(修正特化係数の対数変換値)

東区

全従業者数 54,767 人

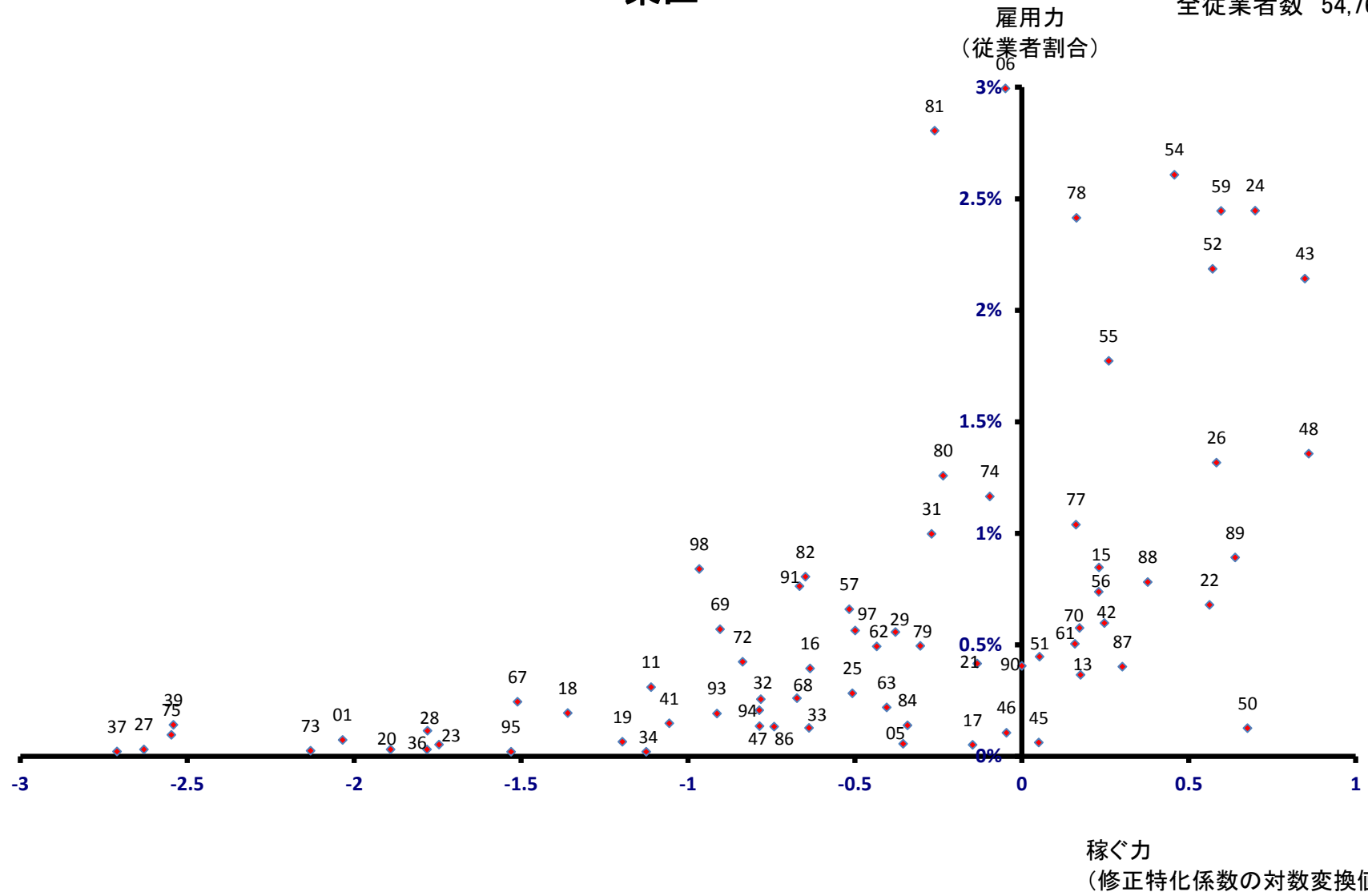

中央区

全従業者数 154,521 人

雇用力
(従業者割合)

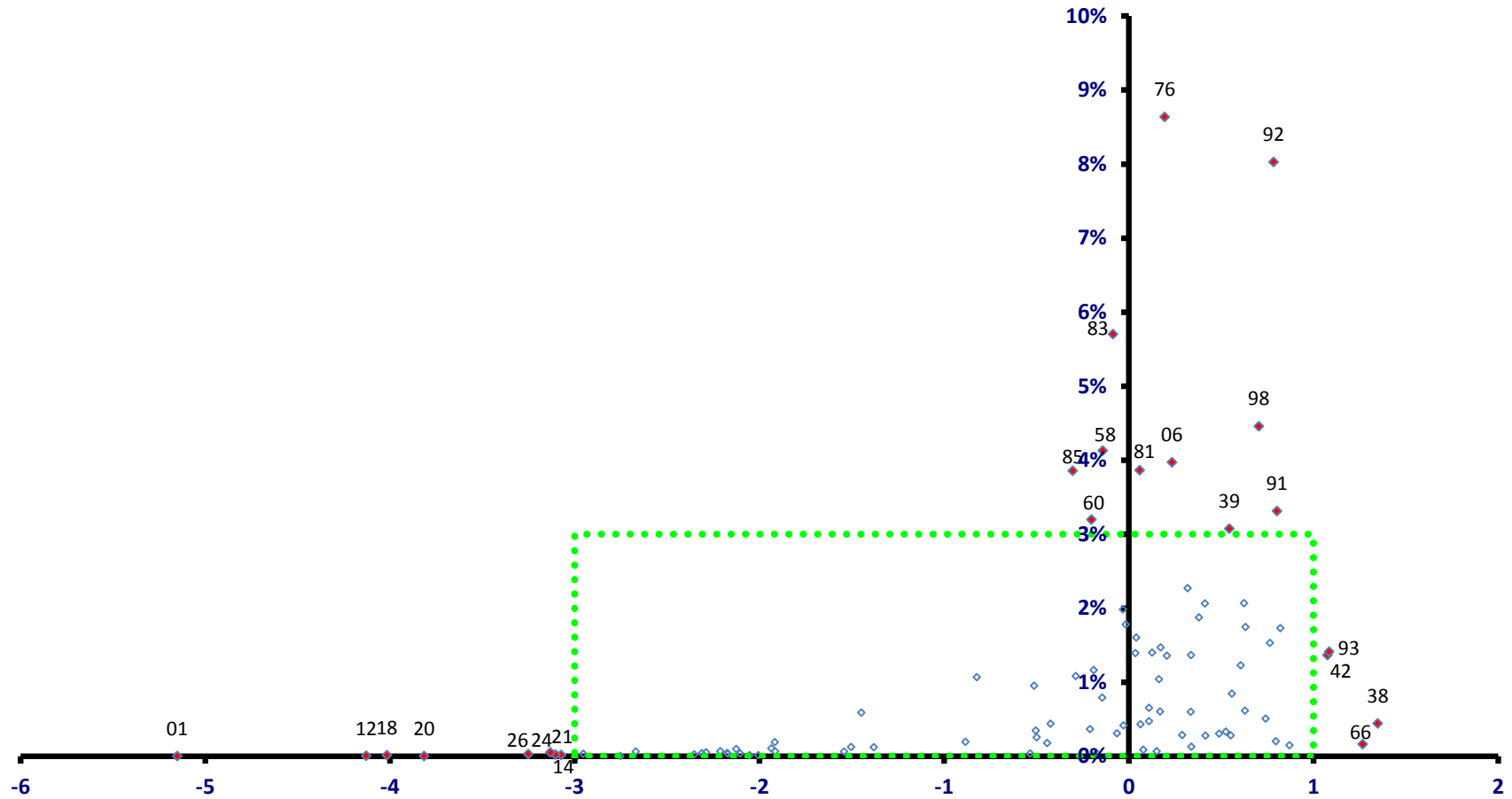

稼ぐ力
(修正特化係数の対数変換値)

中央区

全従業者数 154,521 人

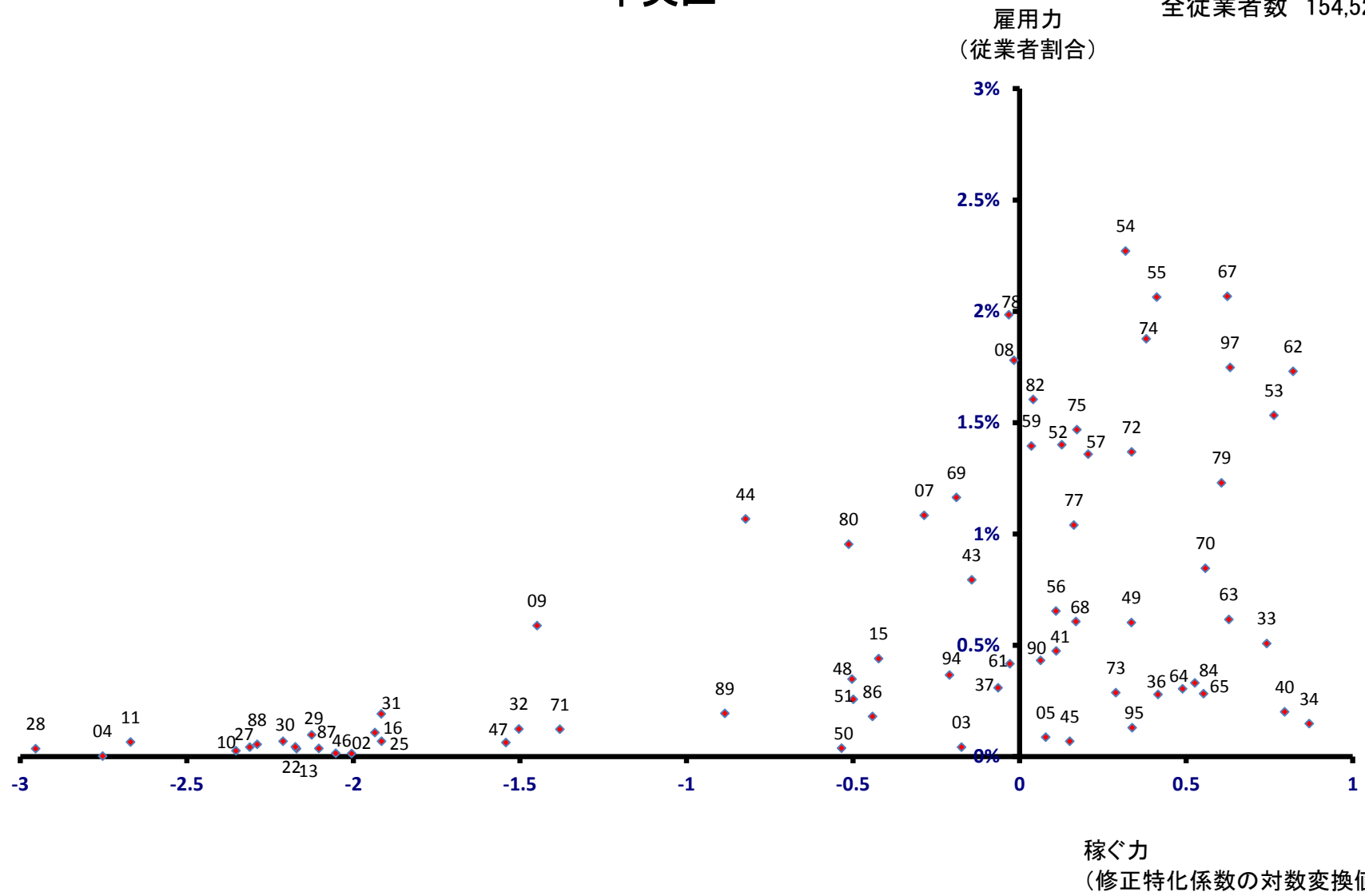

江南区

全従業者数 31,438 人

雇用力
(従業者割合)

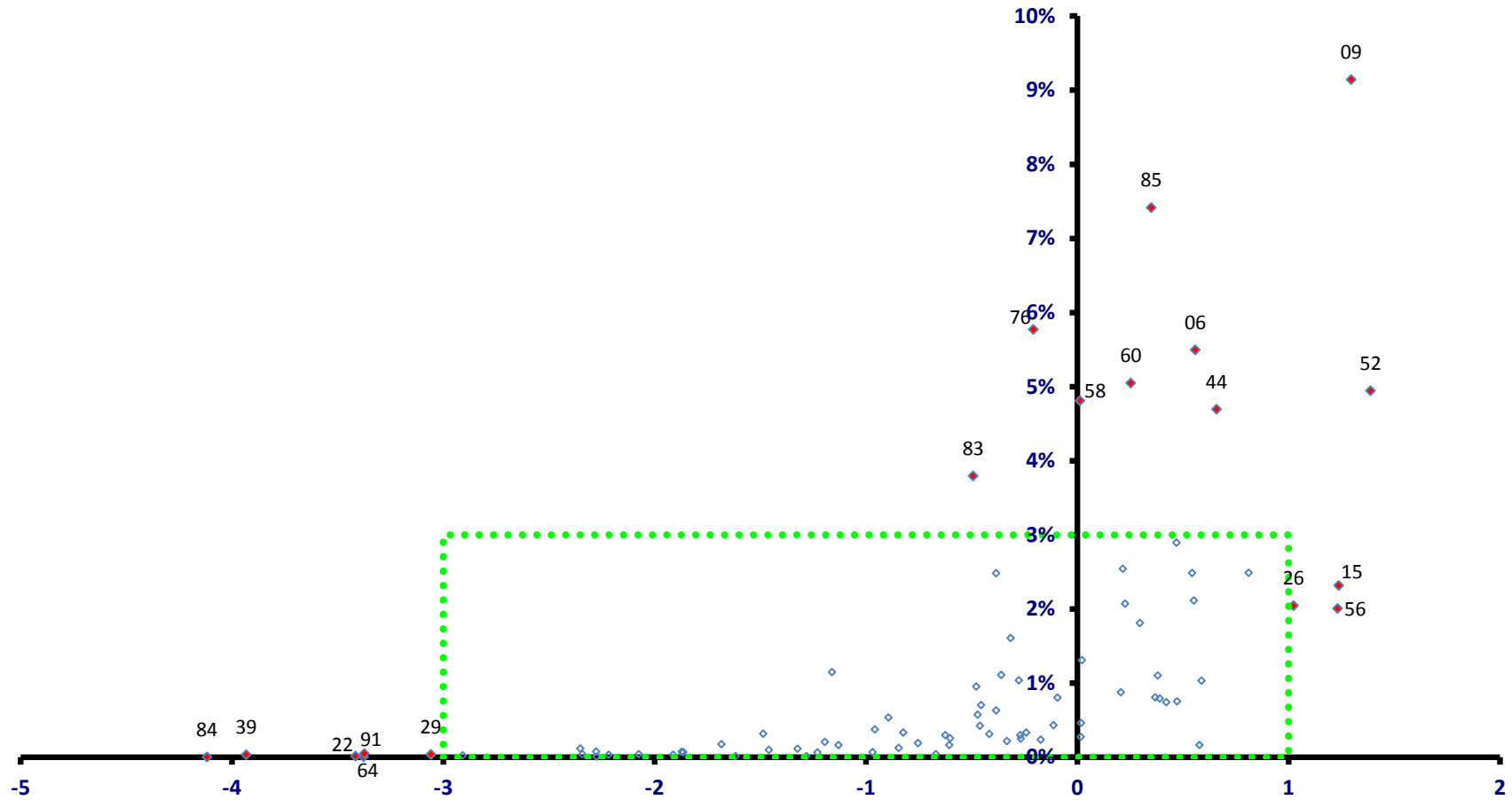

稼ぐ力
(修正特化係数の対数変換値)

江南区

全従業者数 31,438 人

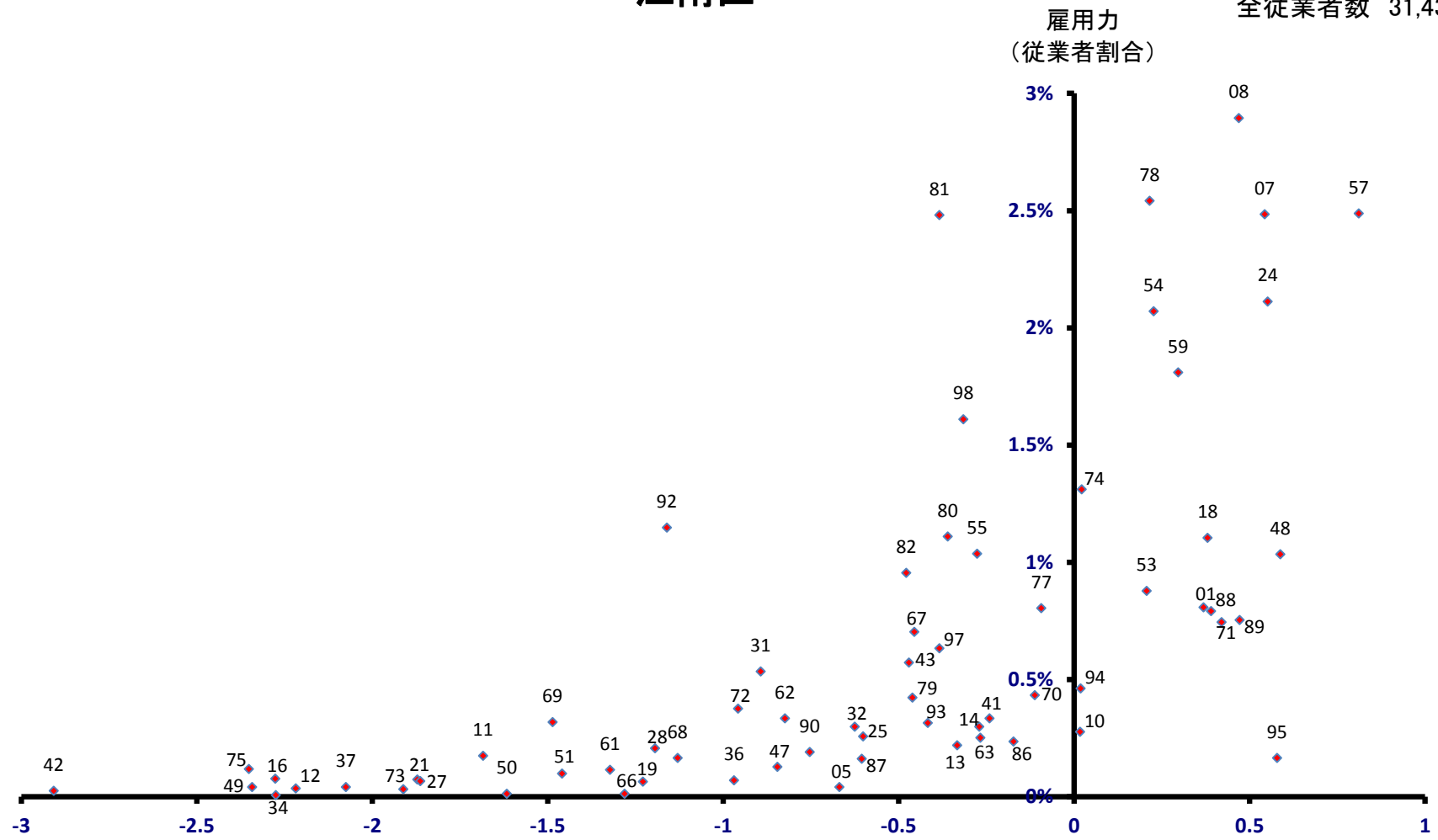

稼ぐ力
(修正特化係数の対数変換値)

秋葉区

全従業者数 22,758 人

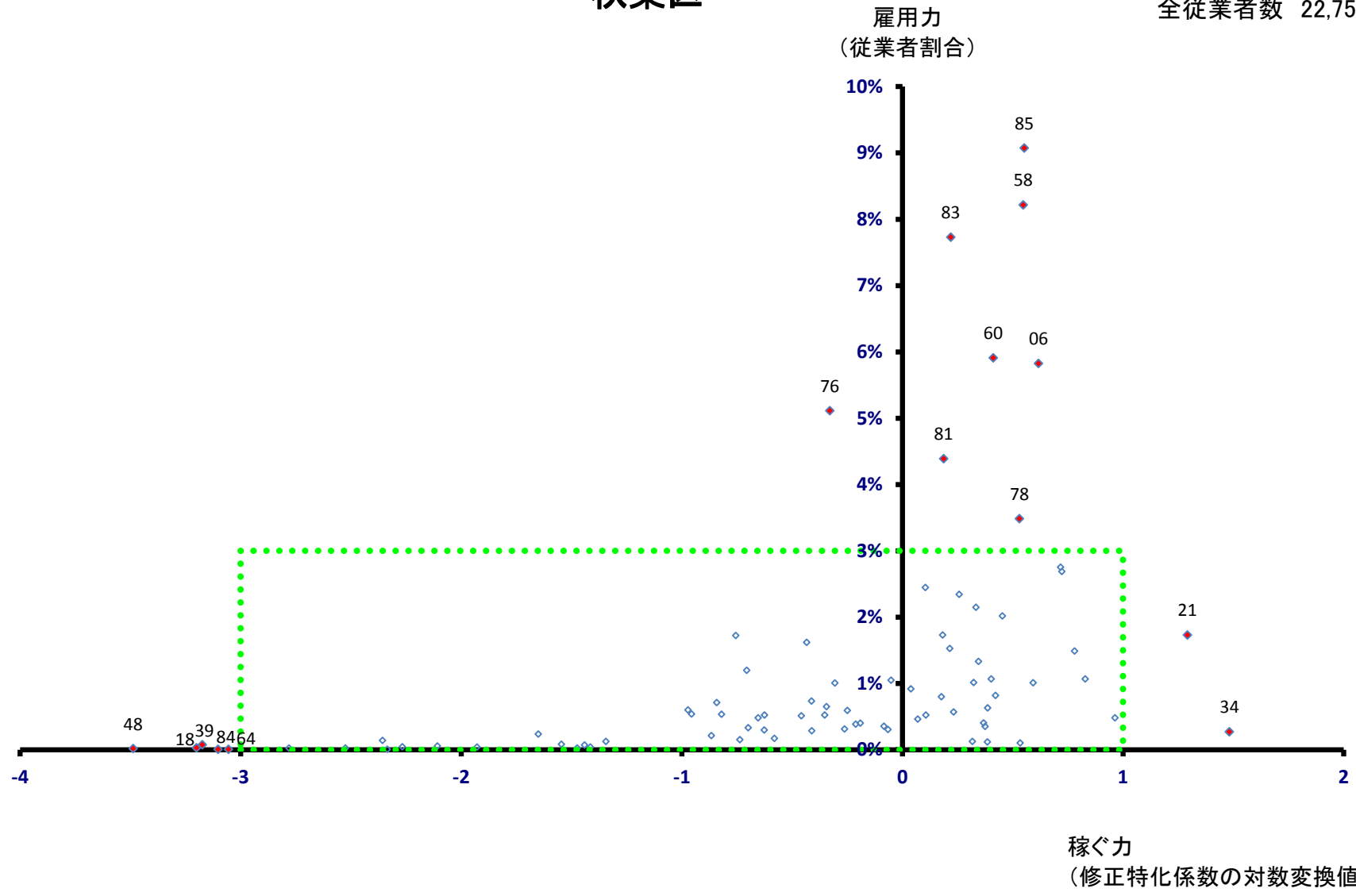

秋葉区

全従業者数 22,758 人

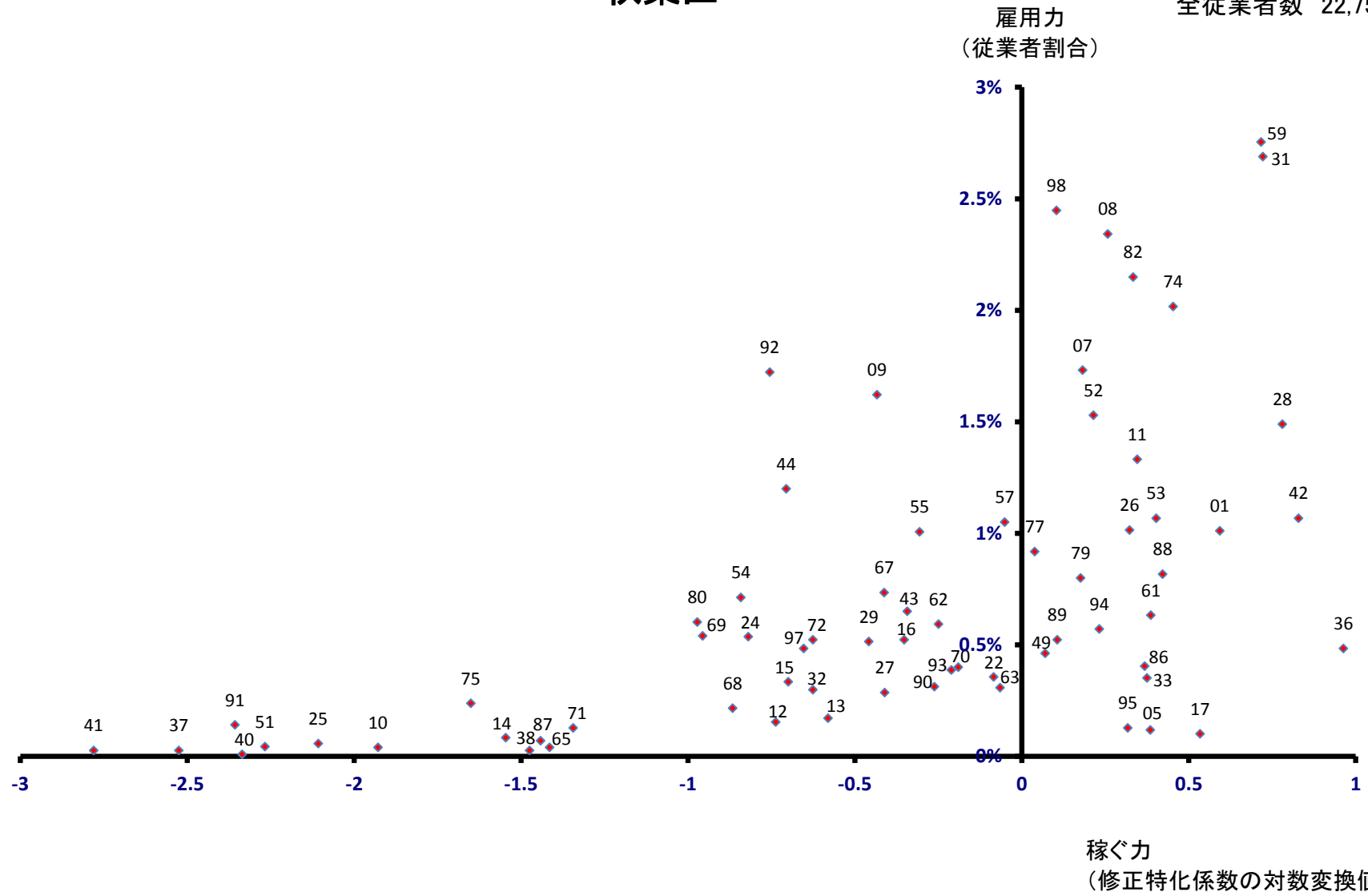

南区

全従業者数 19,711 人

雇用力
(従業者割合)

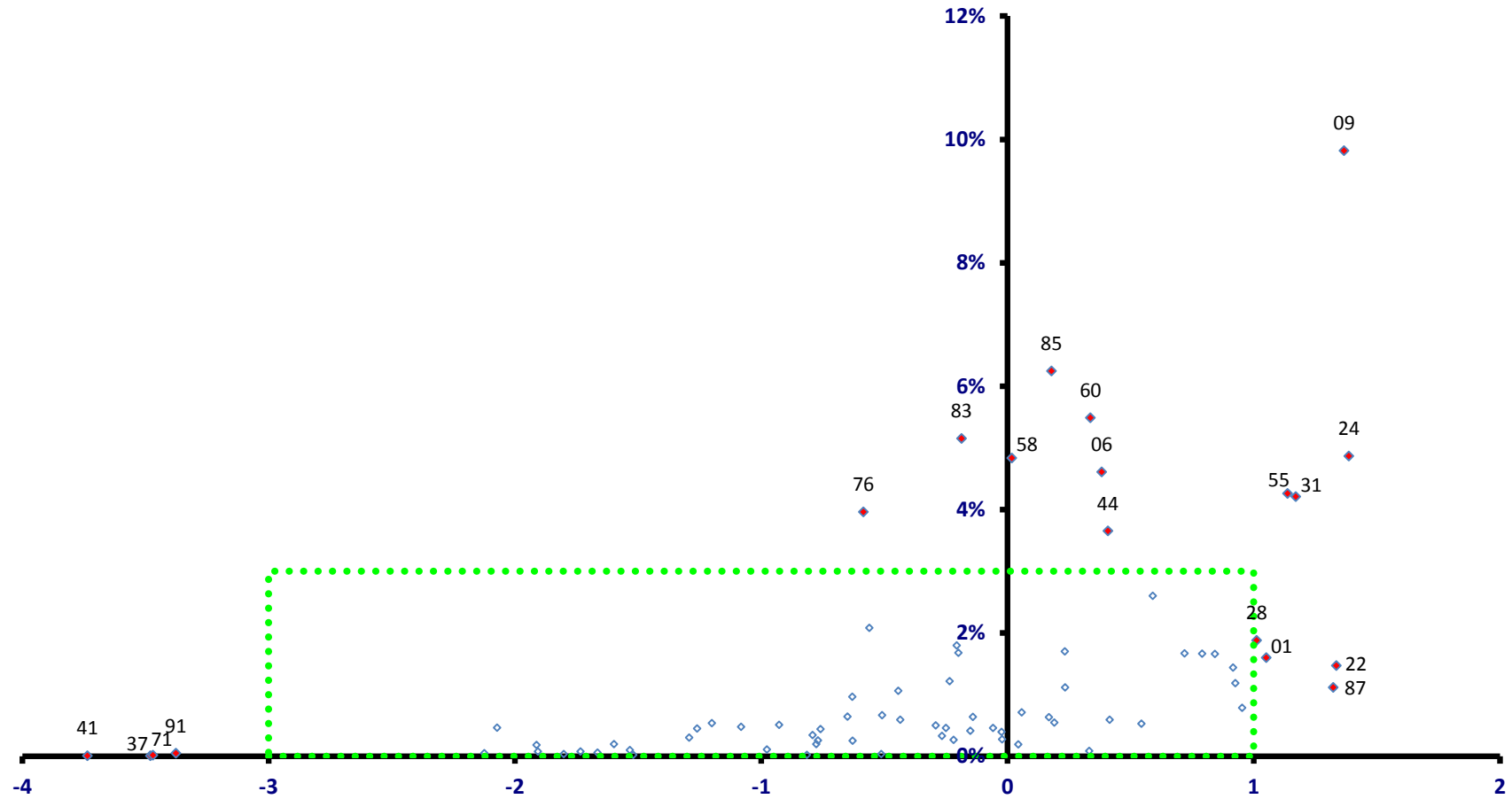

稼ぐ力
(修正特化係数の対数変換値)

南区

全従業者数 19,711 人

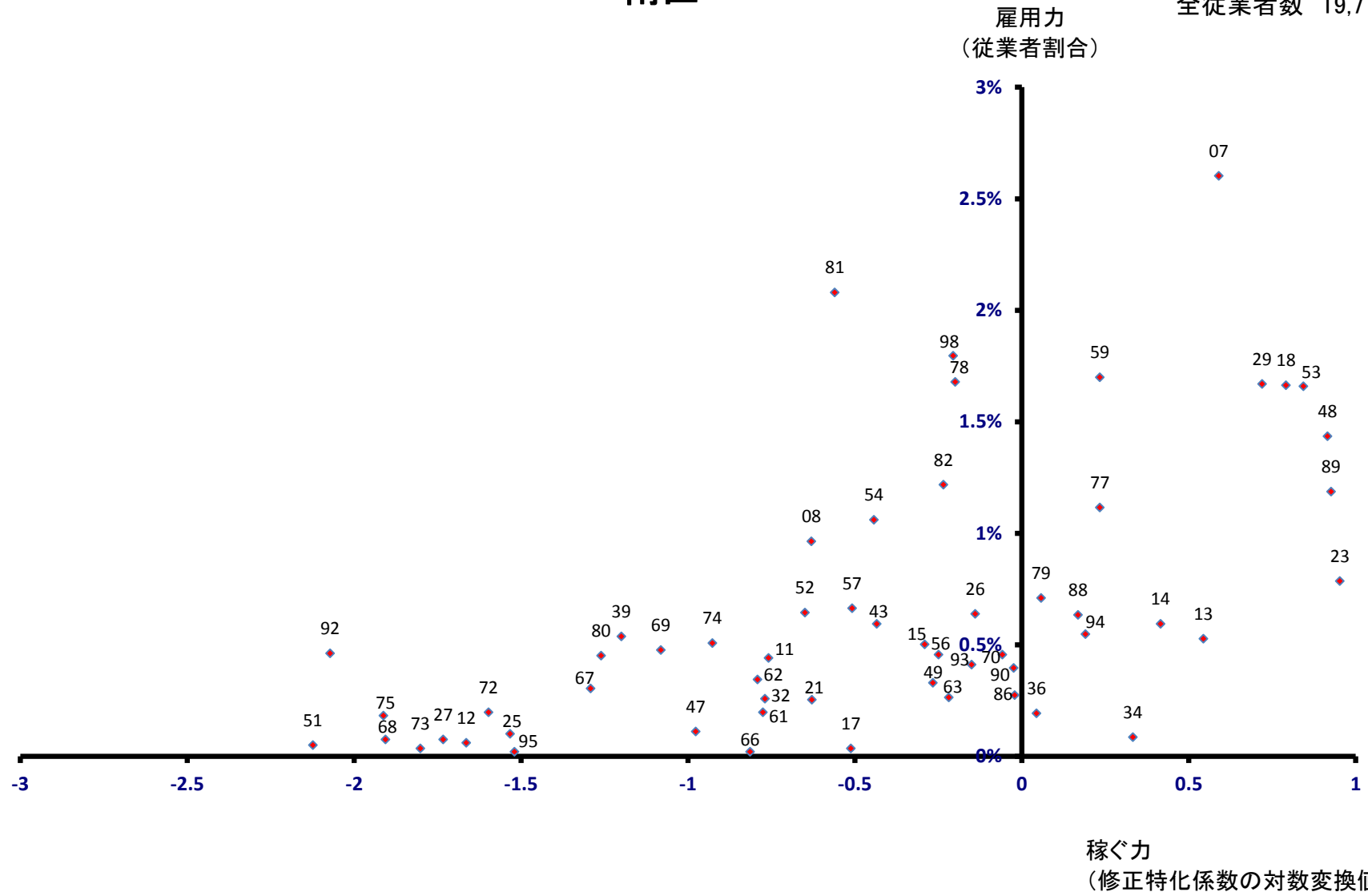

西区

全従業者数 52,694 人

雇用力
(従業者割合)

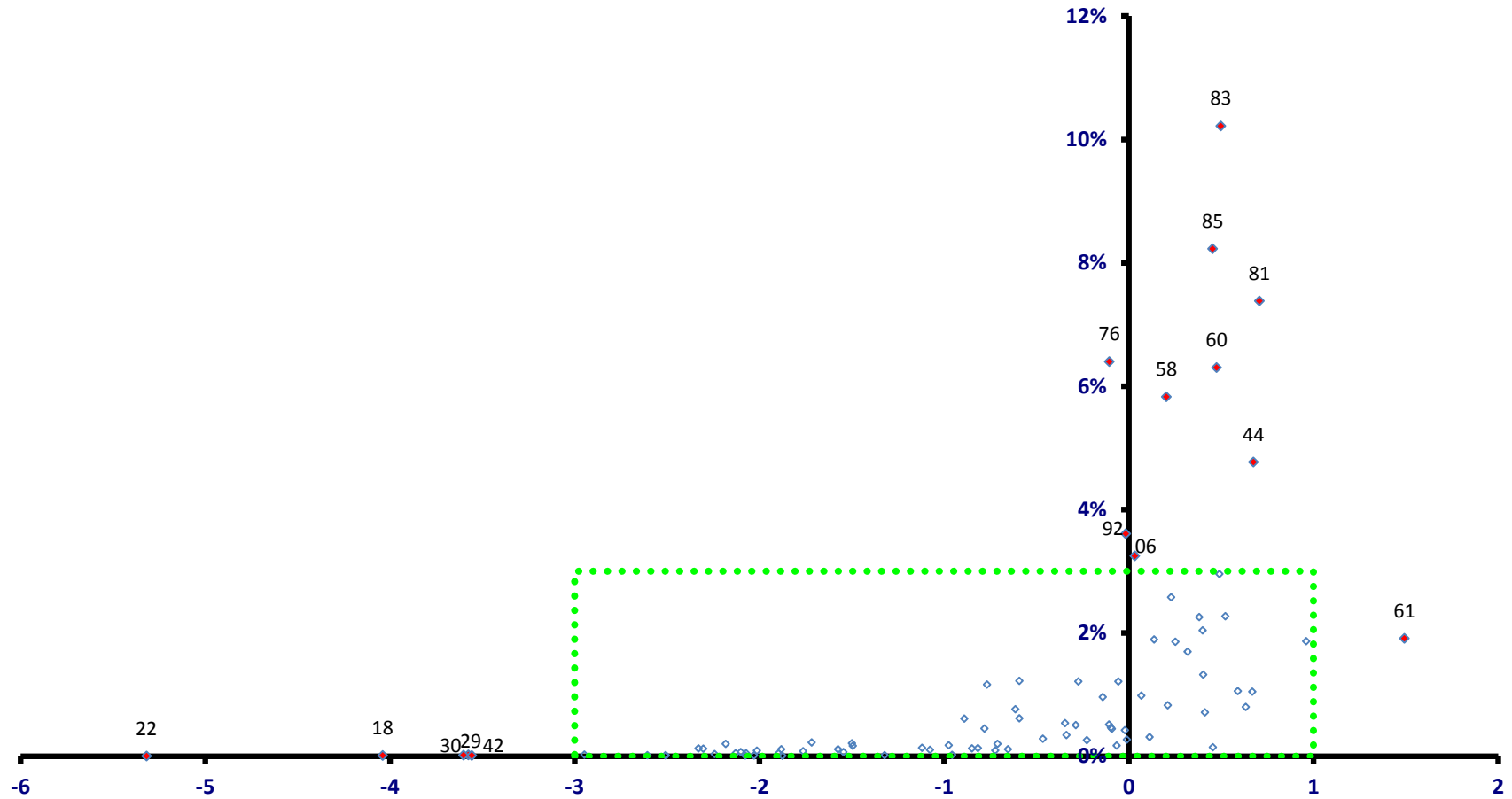

西区

全従業者数 52,694 人

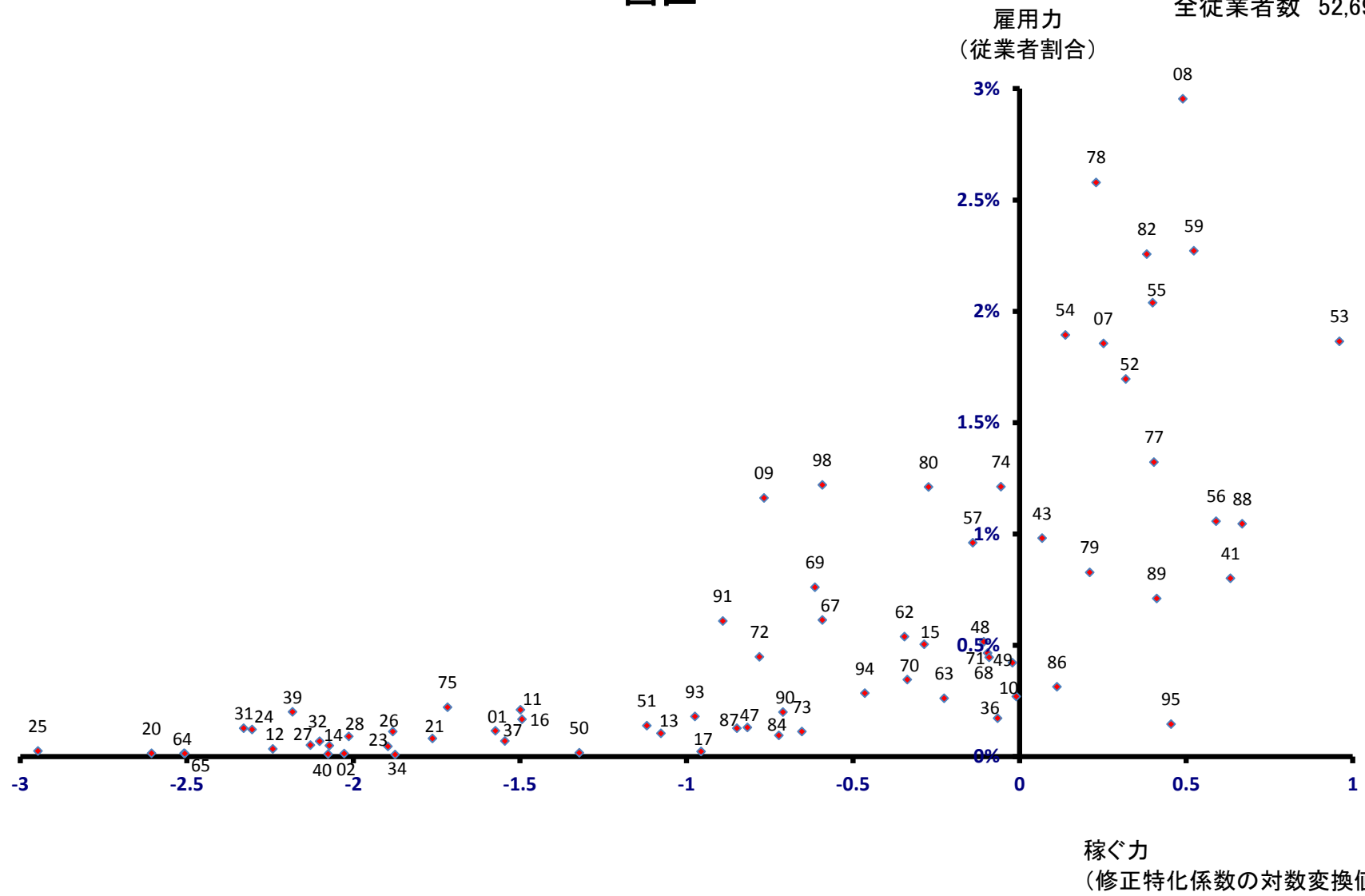

西蒲区

全従業者数 23,095 人

雇用力
(従業者割合)

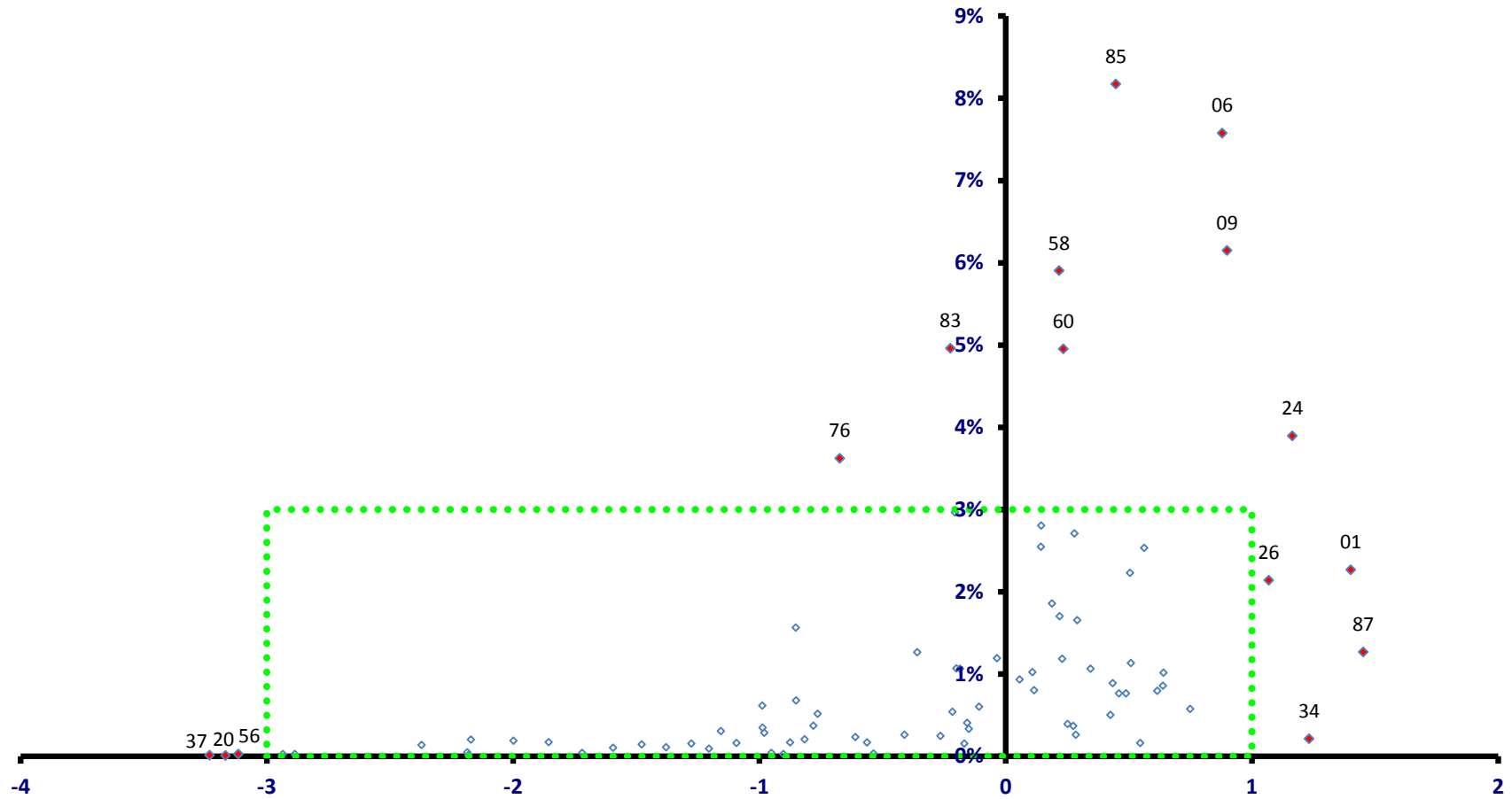

西蒲区

全従業者数 23,095 人

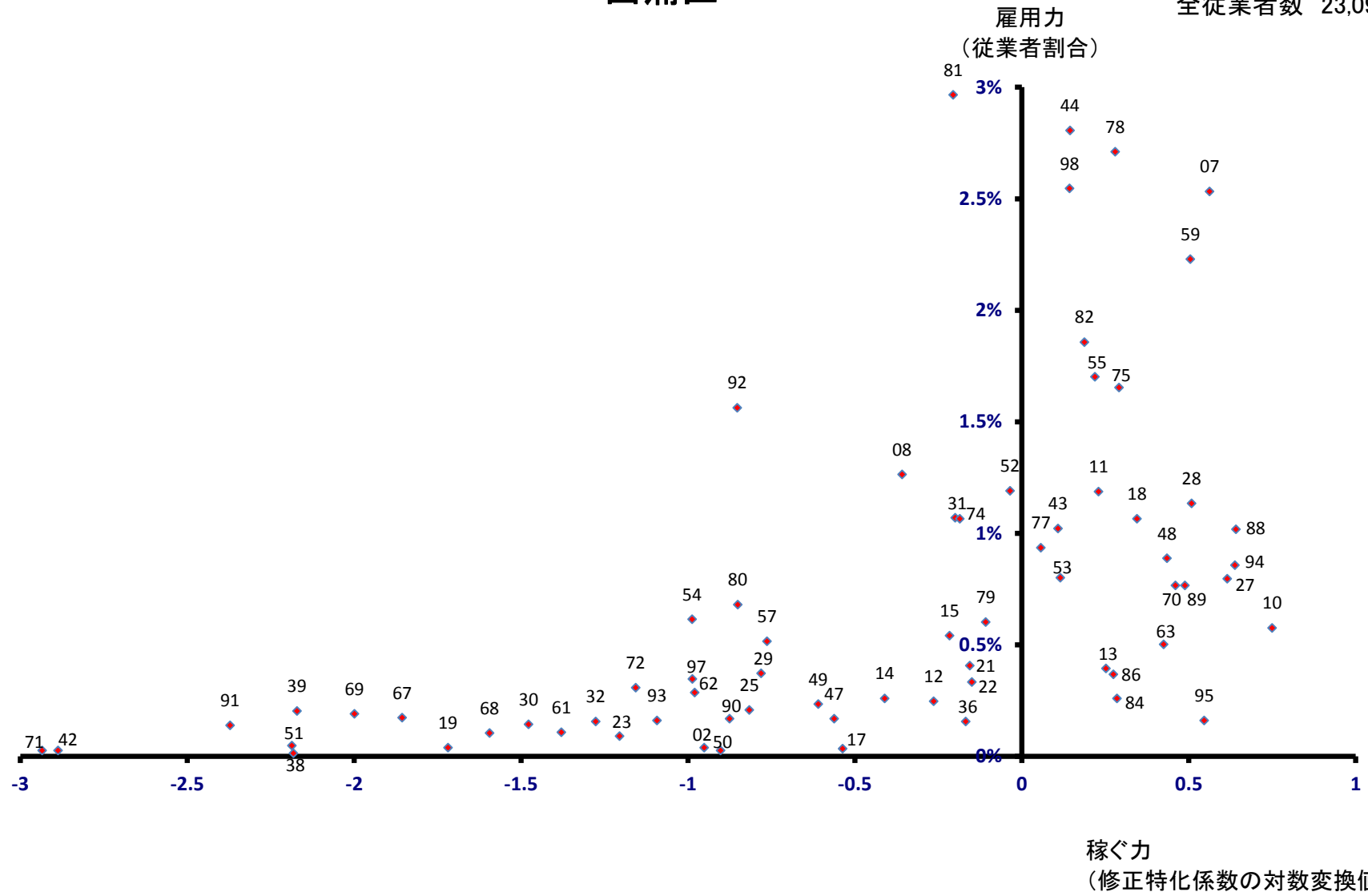

長岡市

全従業者数 141,243 人

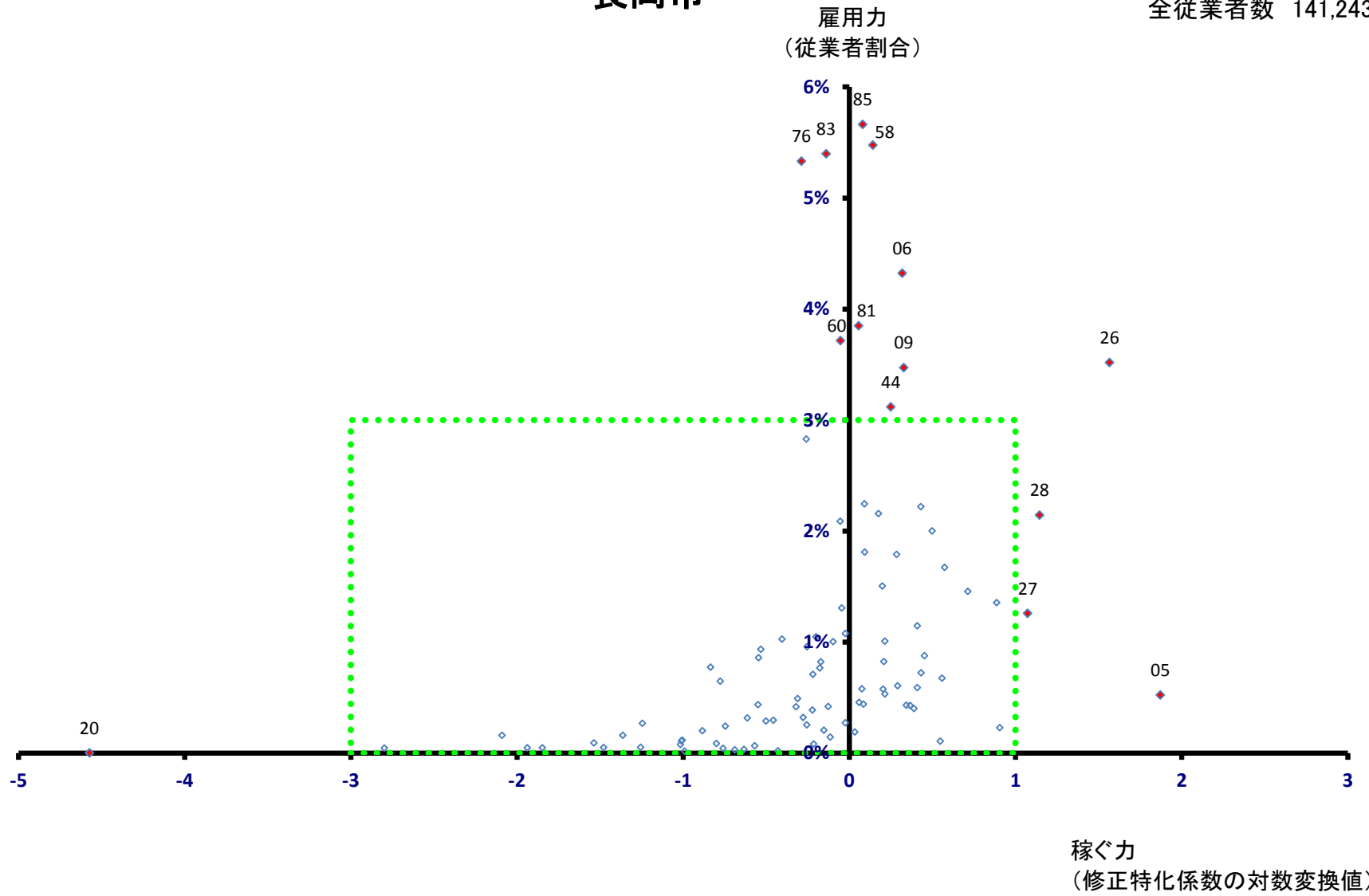

長岡市

全従業者数 141,243 人

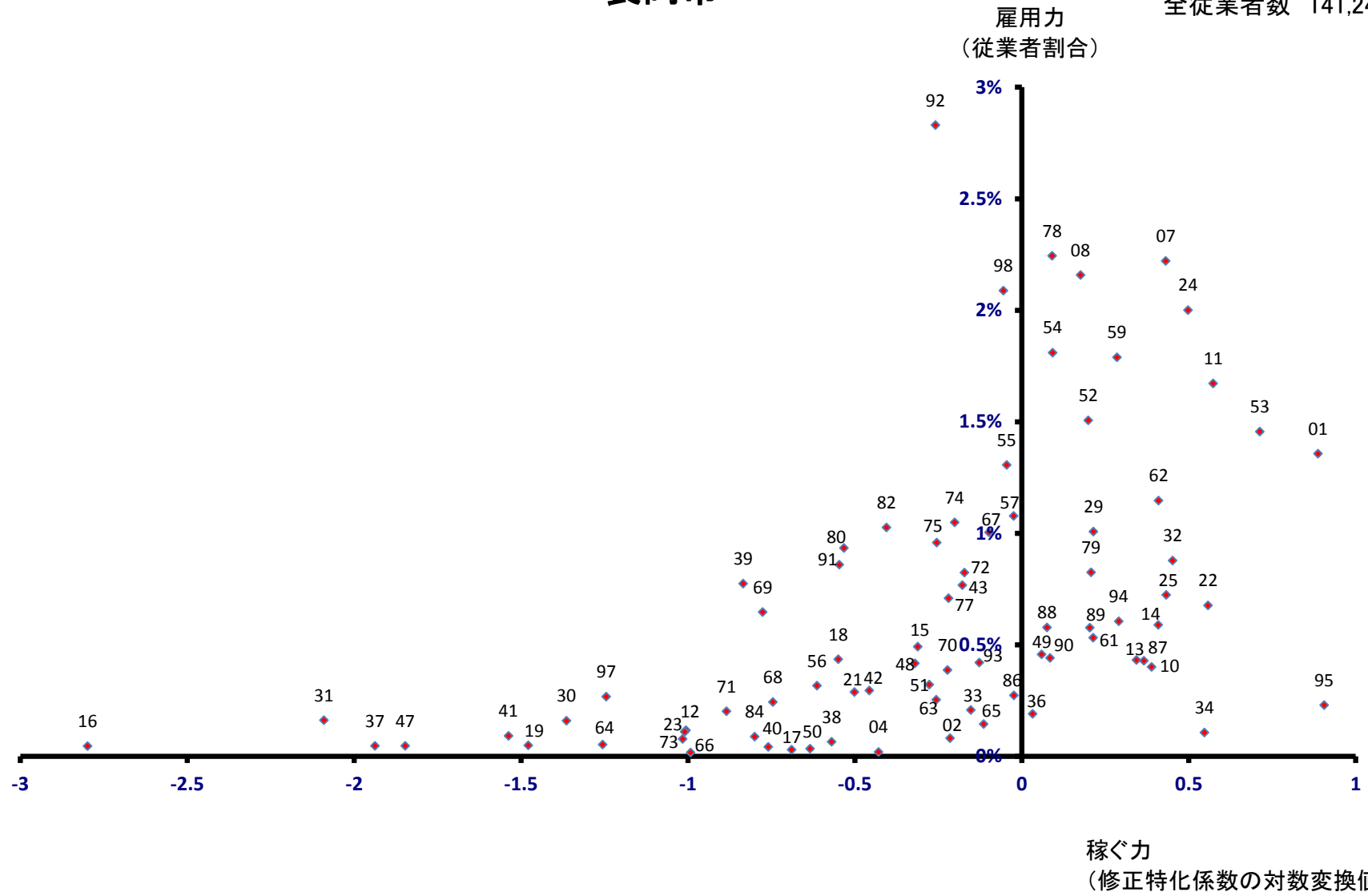

三条市

全従業者数 54,113 人

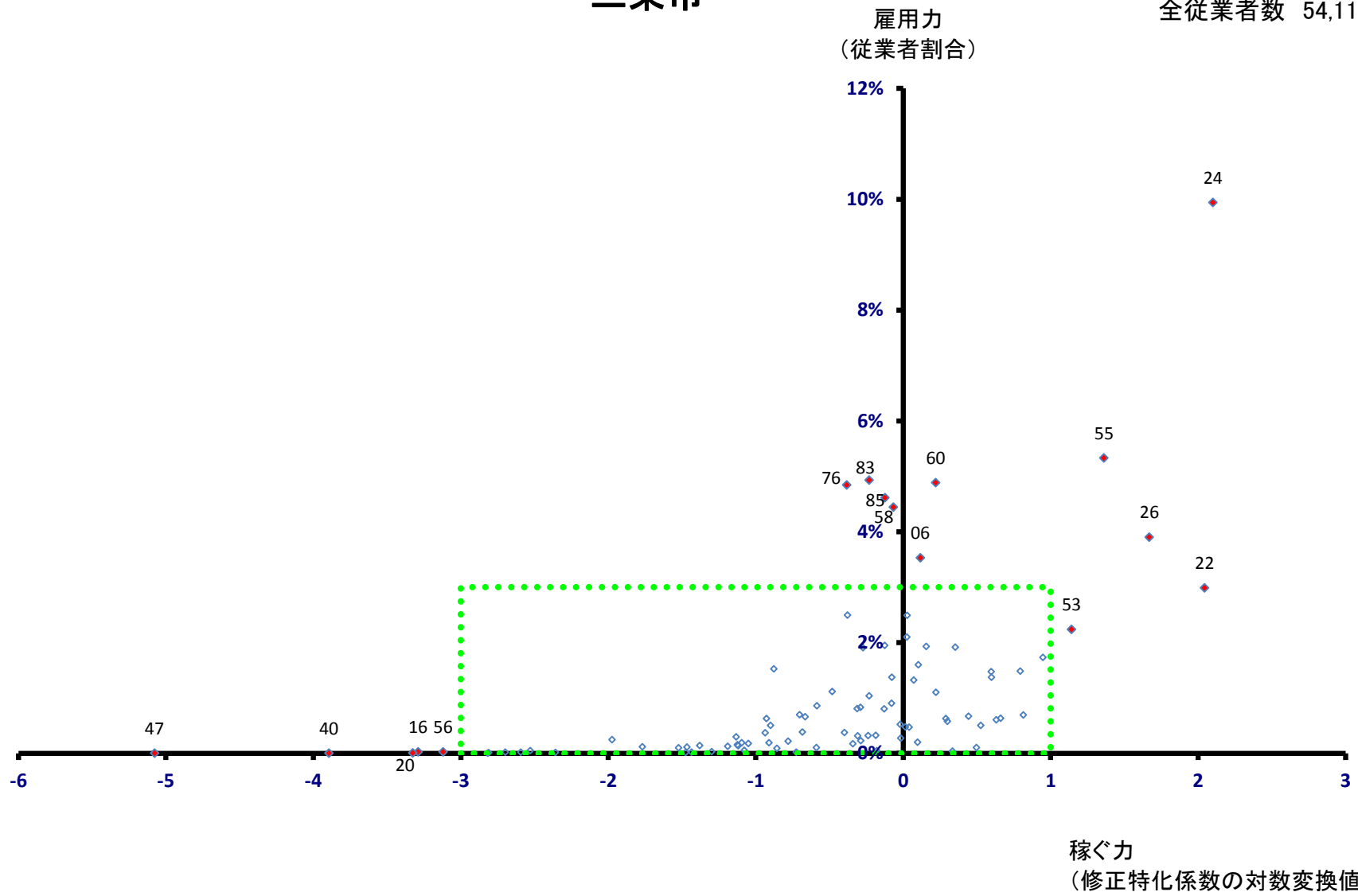

三条市

全従業者数 54,113 人

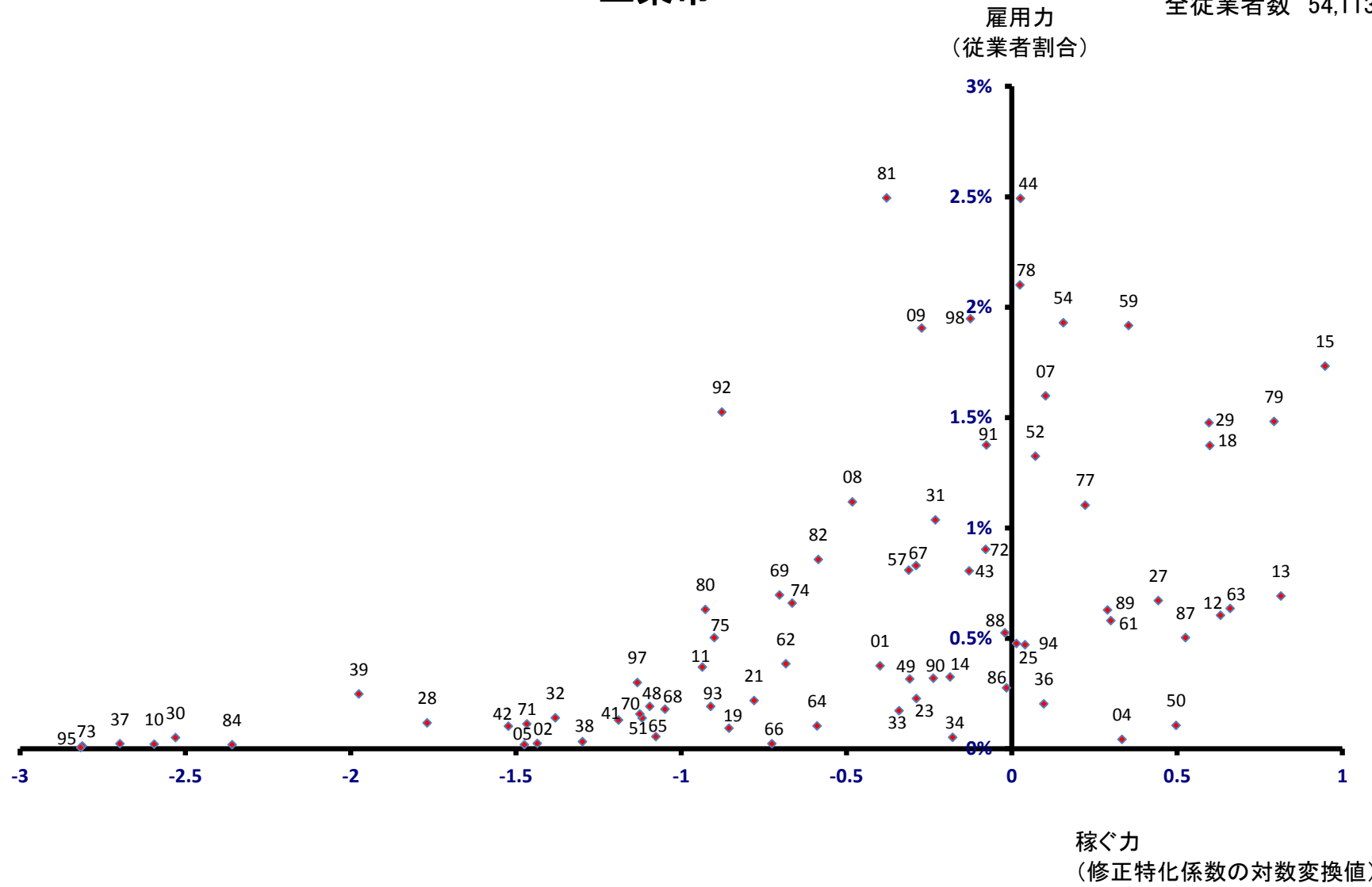

柏崎市

全従業者数 42,765 人

雇用力
(従業者割合)

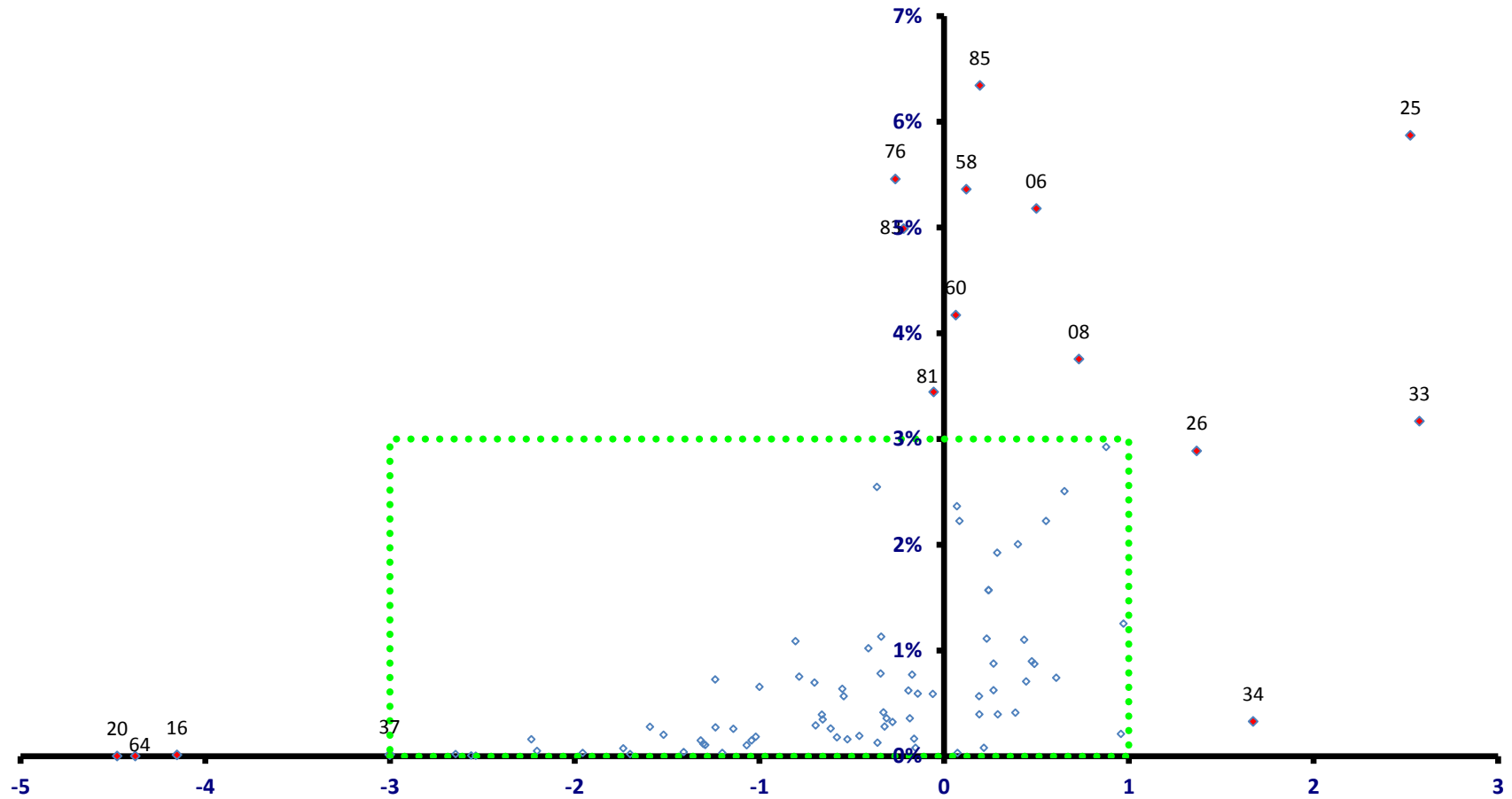

稼ぐ力
(修正特化係数の対数変換値)

柏崎市

全従業者数 42,765 人

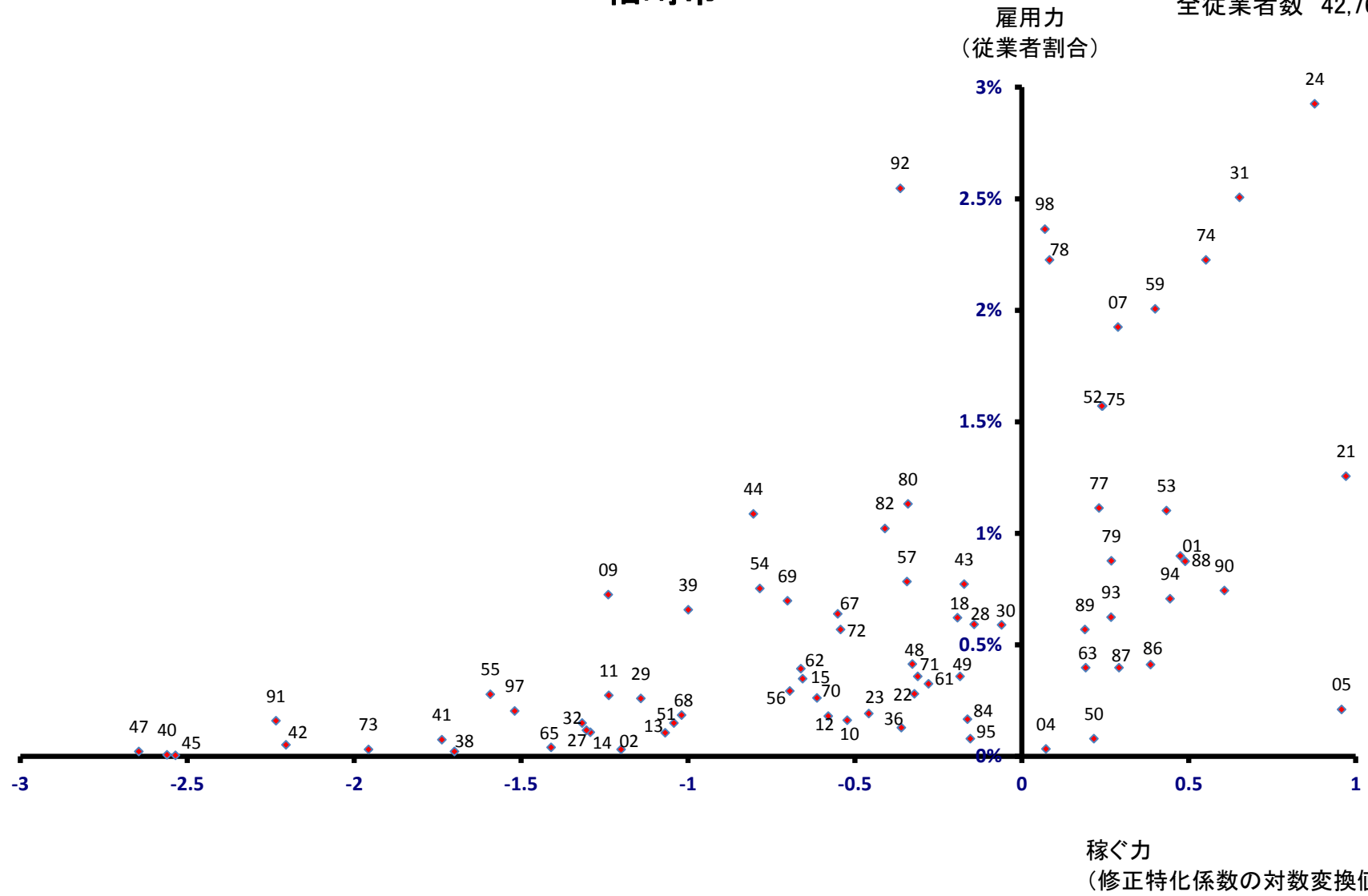

新発田市

全従業者数 42,759 人

雇用力
(従業者割合)

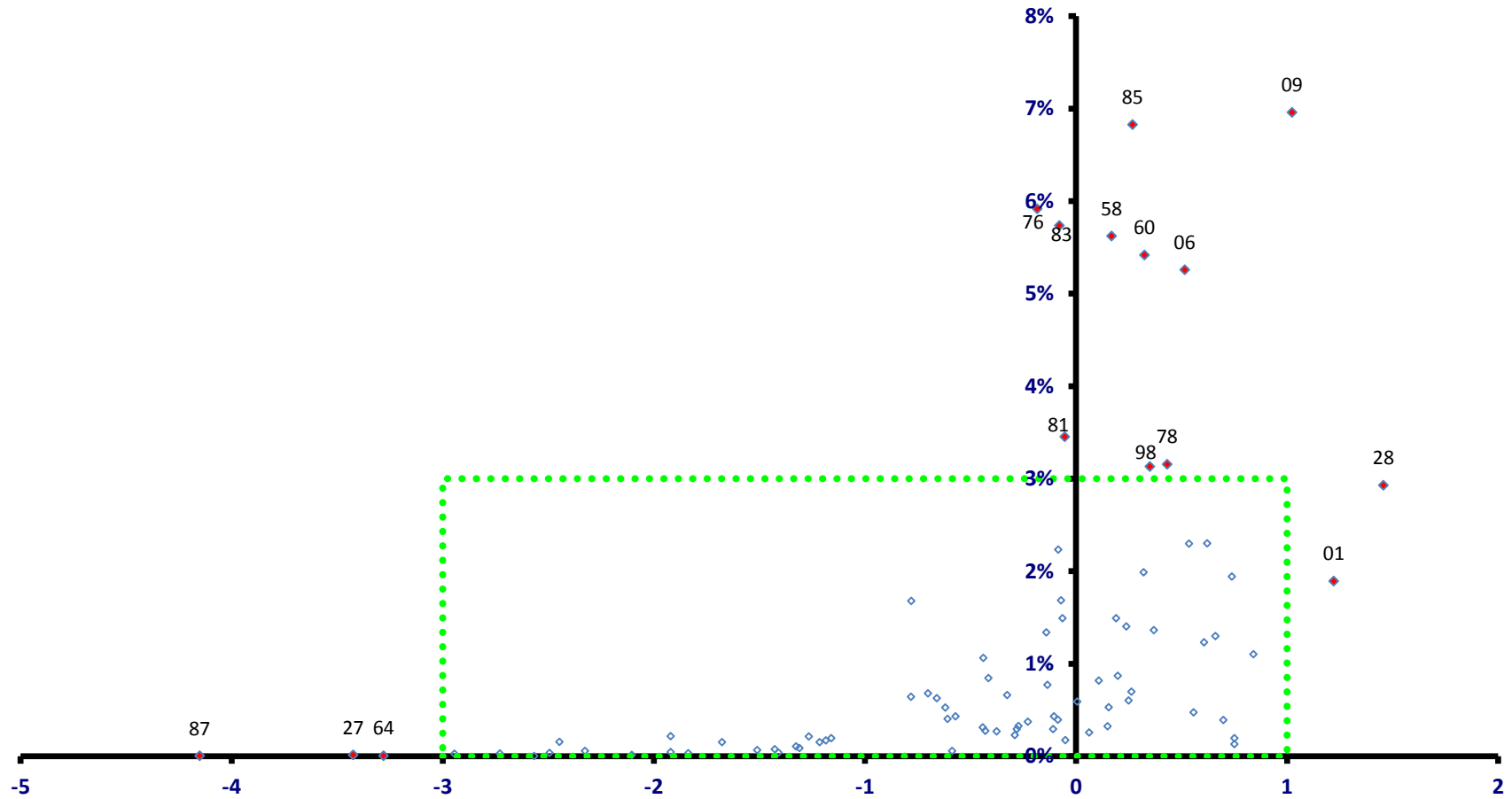

稼ぐ力
(修正特化係数の対数変換値)

新発田市

全従業者数 42,759 人

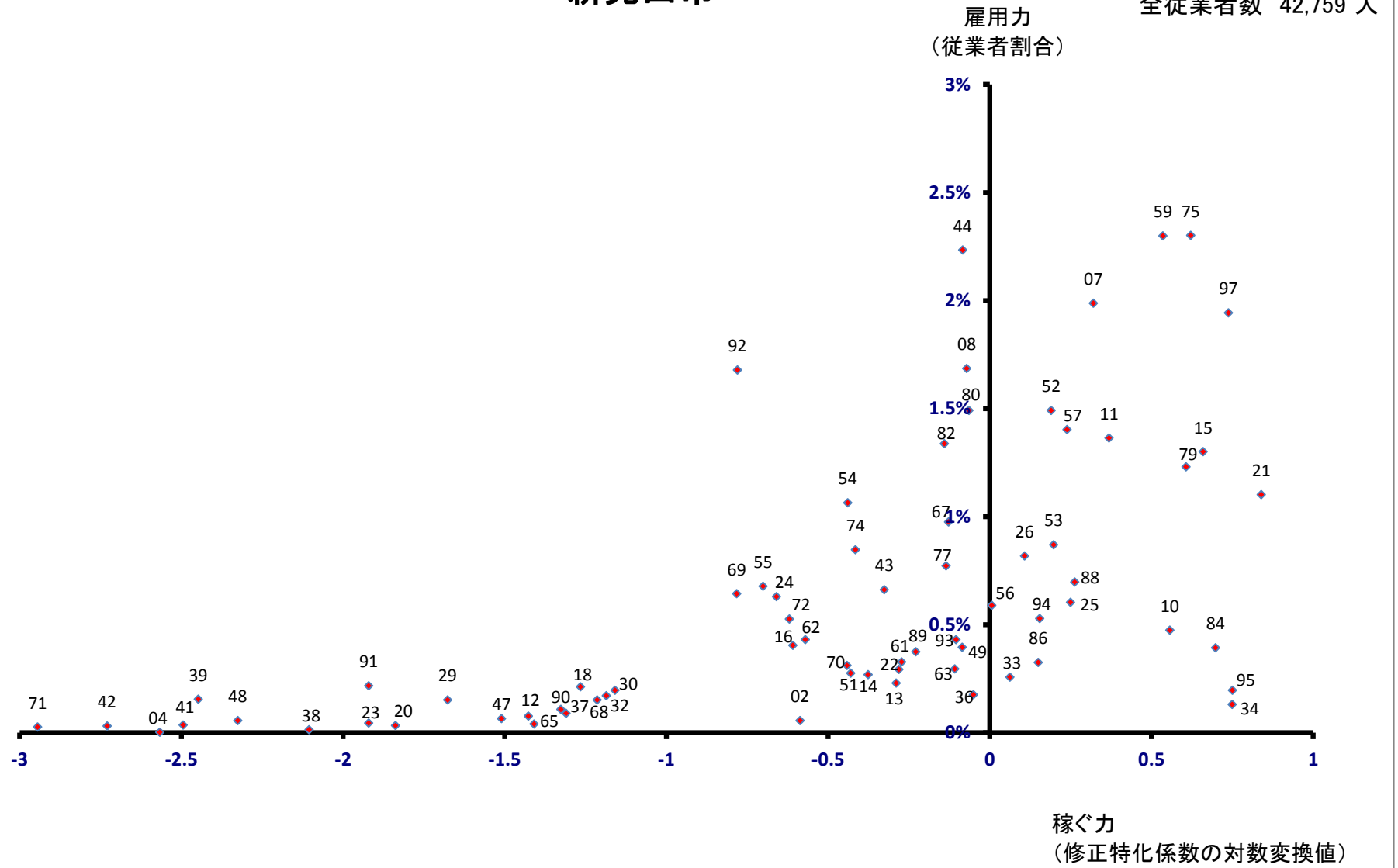

小千谷市

全従業者数 18,937 人

雇用力
(従業者割合)

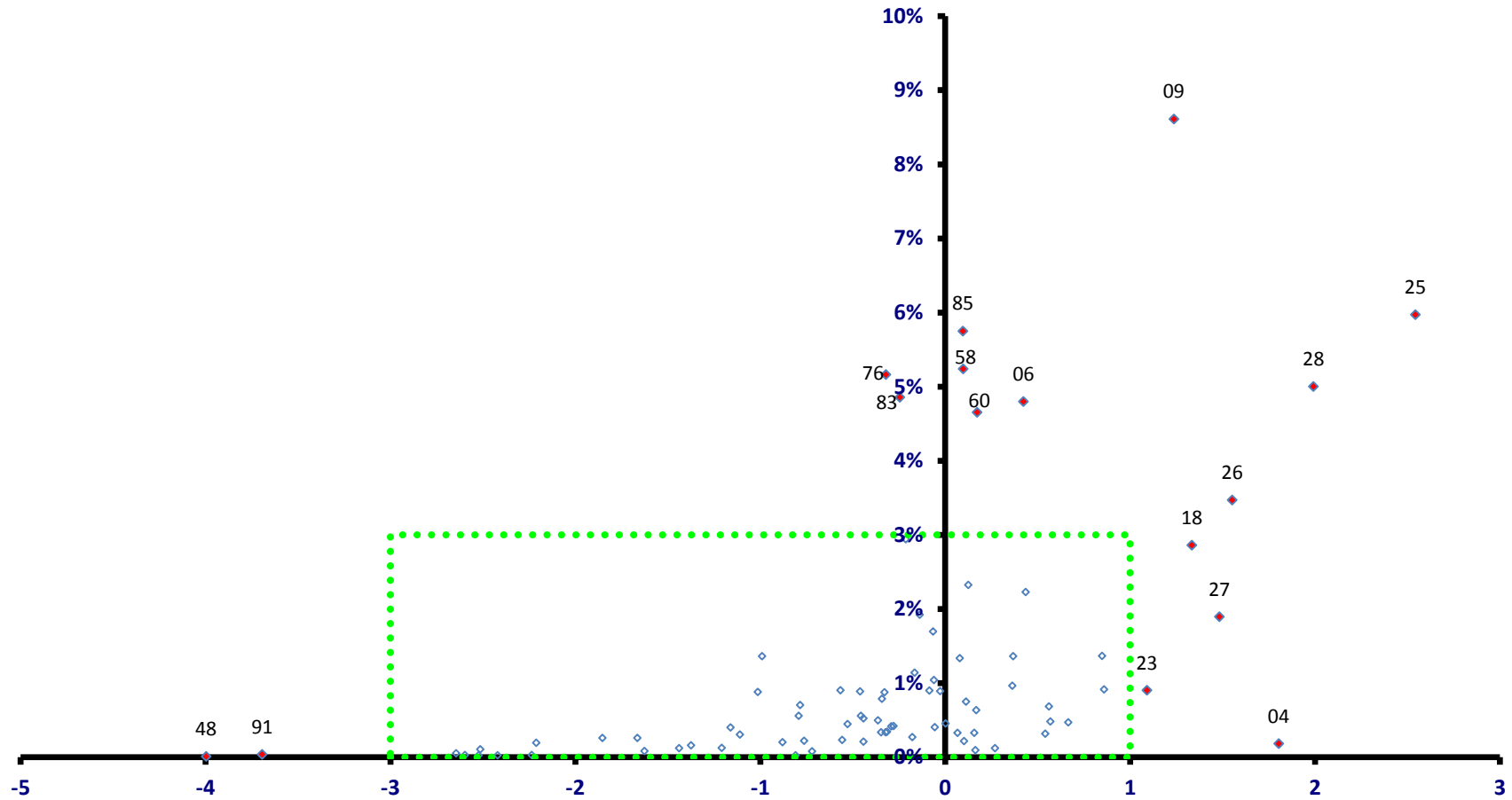

稼ぐ力
(修正特化係数の対数変換値)

小千谷市

全従業者数 18,937 人

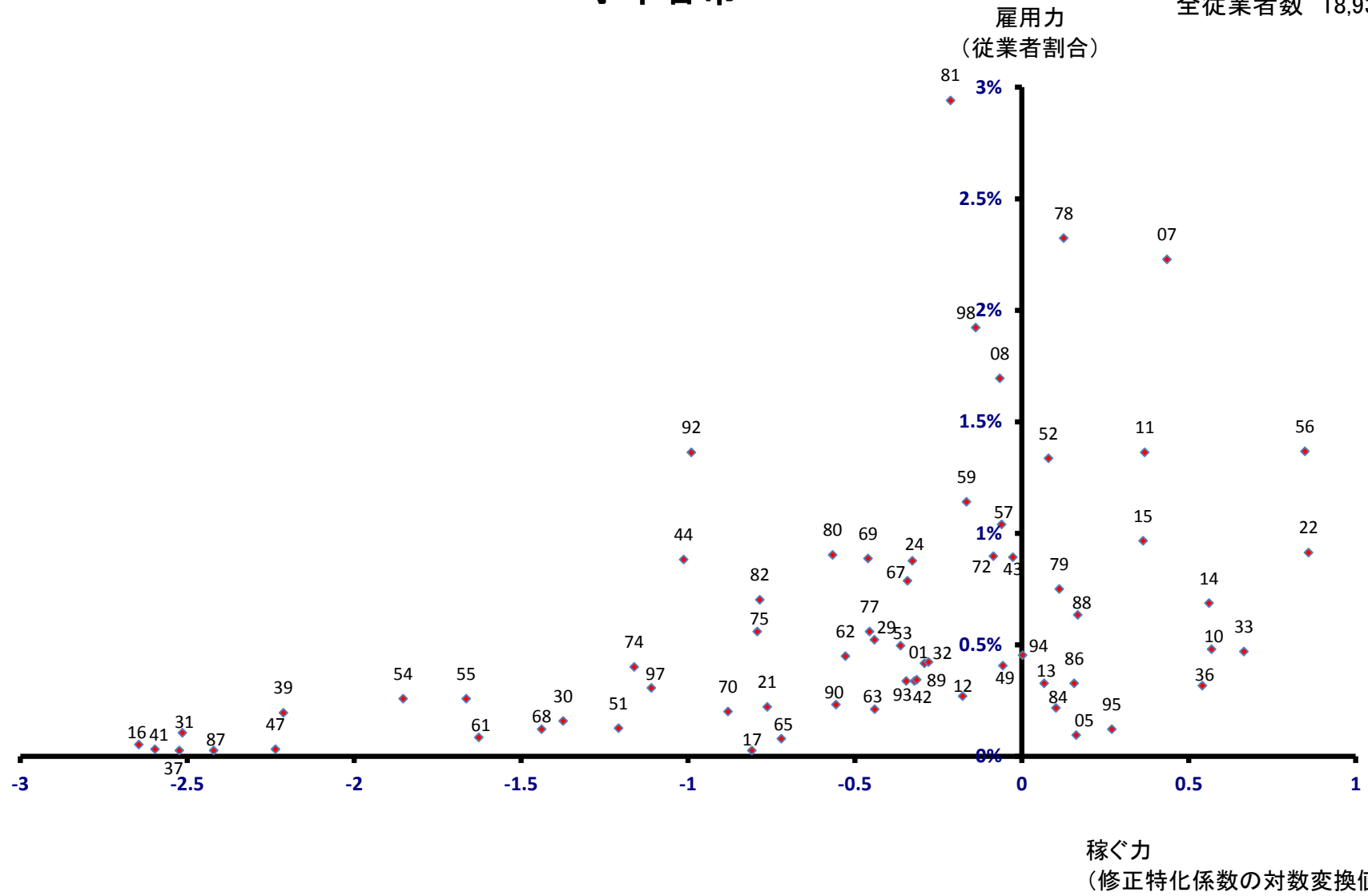

加茂市

全従業者数 10,757 人

雇用力
(従業者割合)

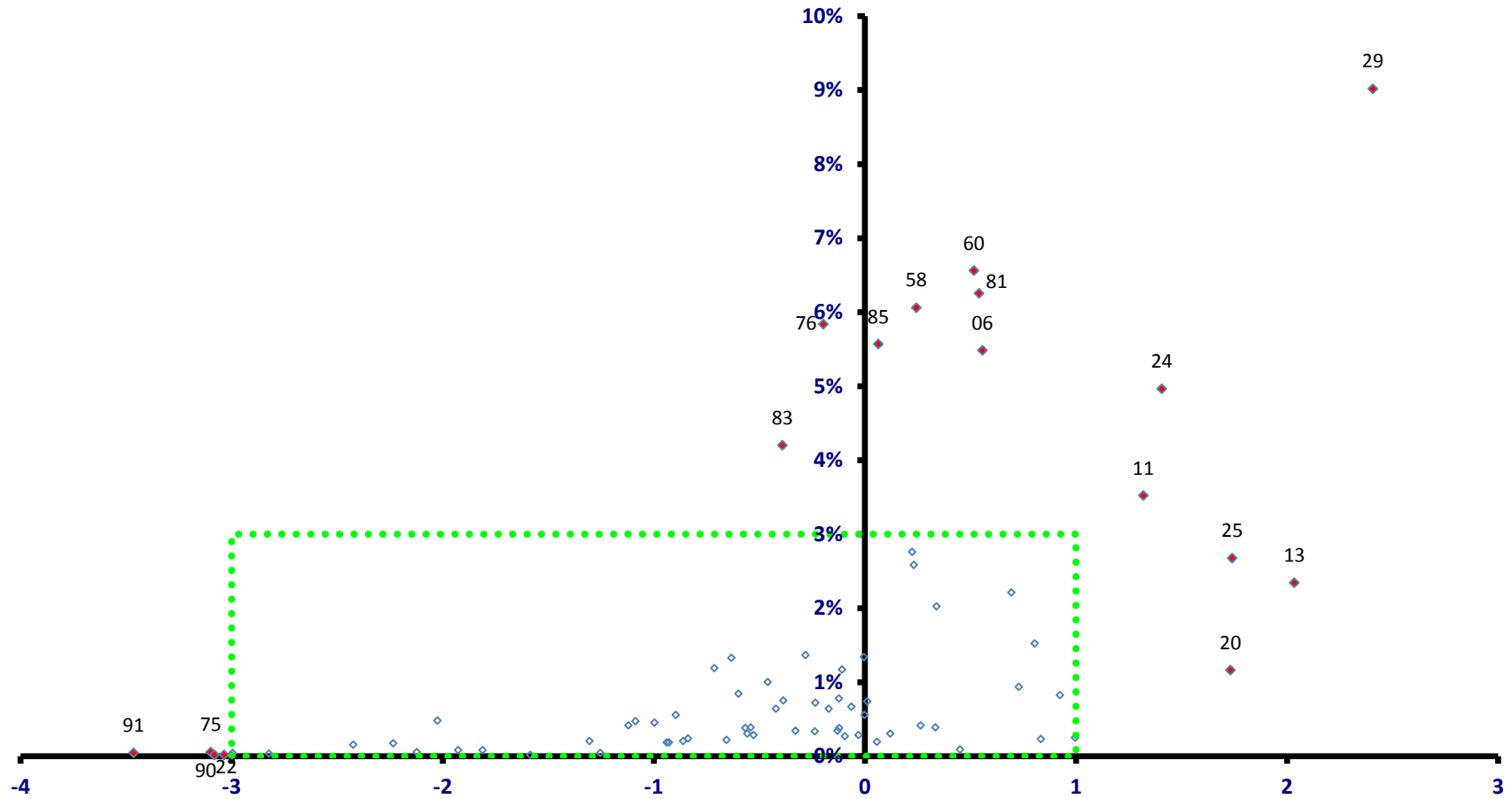

稼ぐ力
(修正特化係数の対数変換値)

加茂市

全従業者数 10,757 人

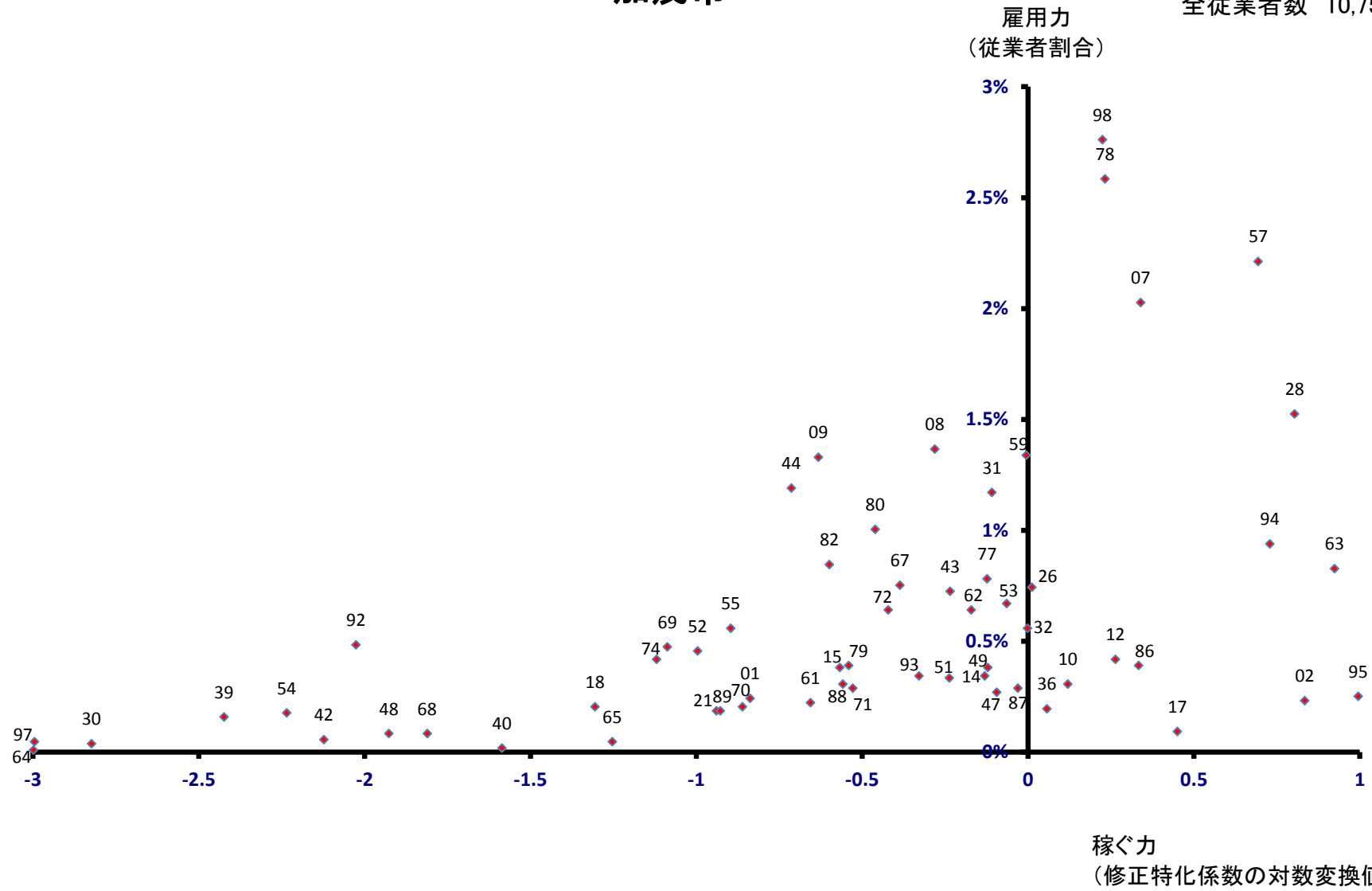

十日町市

全従業者数 26,084 人

雇用力
(従業者割合)

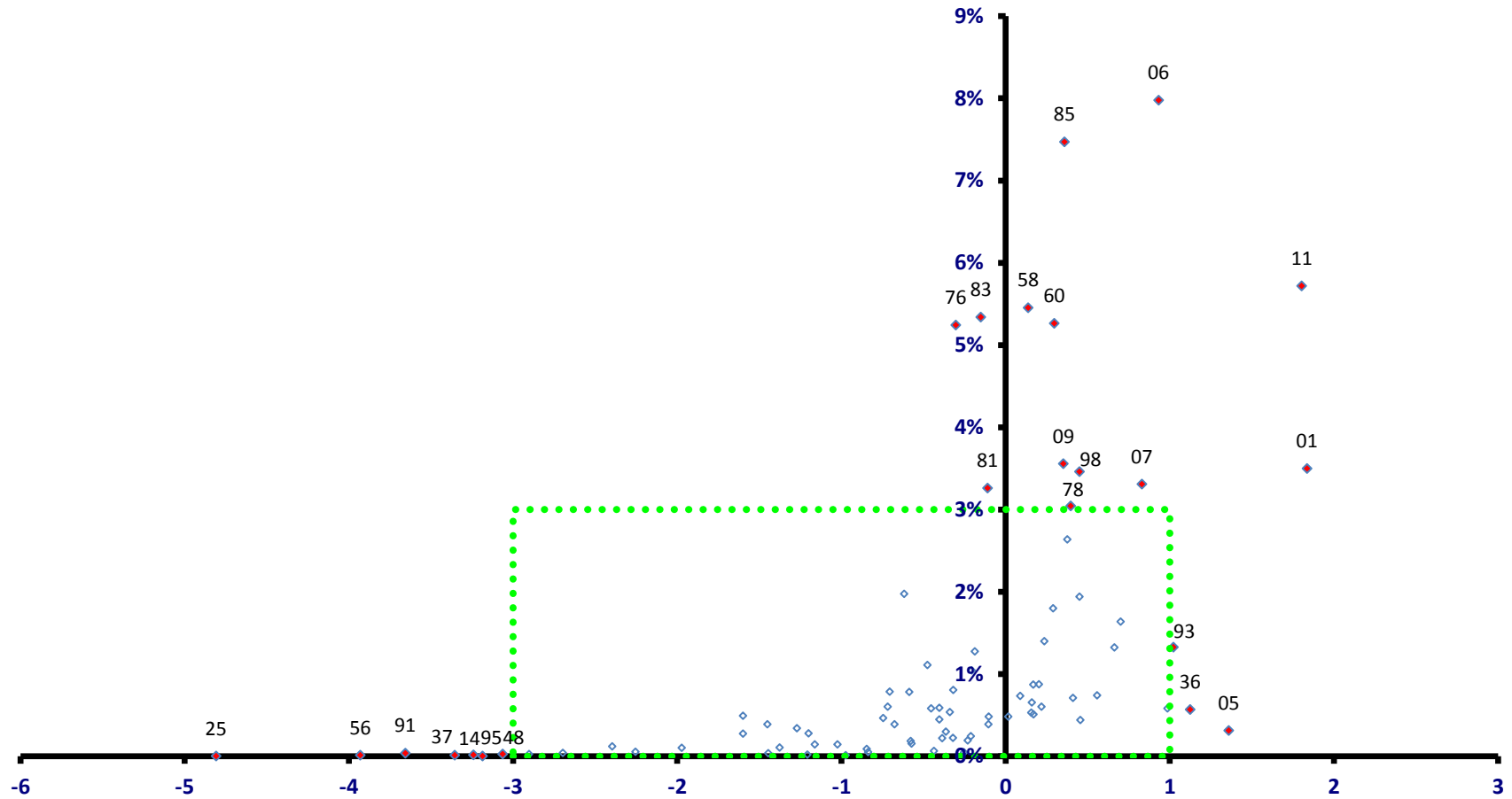

十日町市

全従業者数 26,084 人

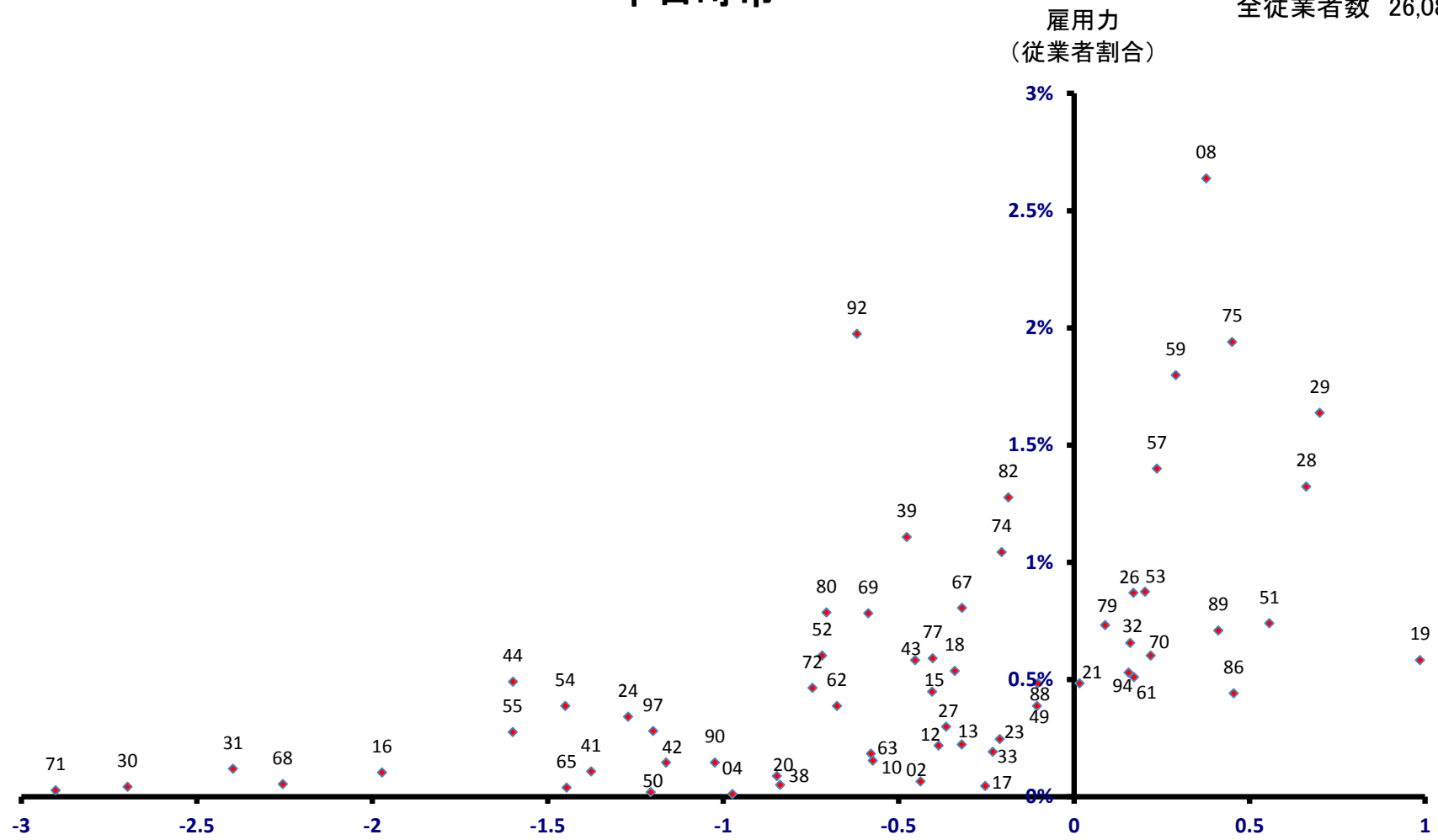

稼ぐ力
(修正特化係数の対数変換値)

見附市

全従業者数 16,277 人

雇用力
(従業者割合)

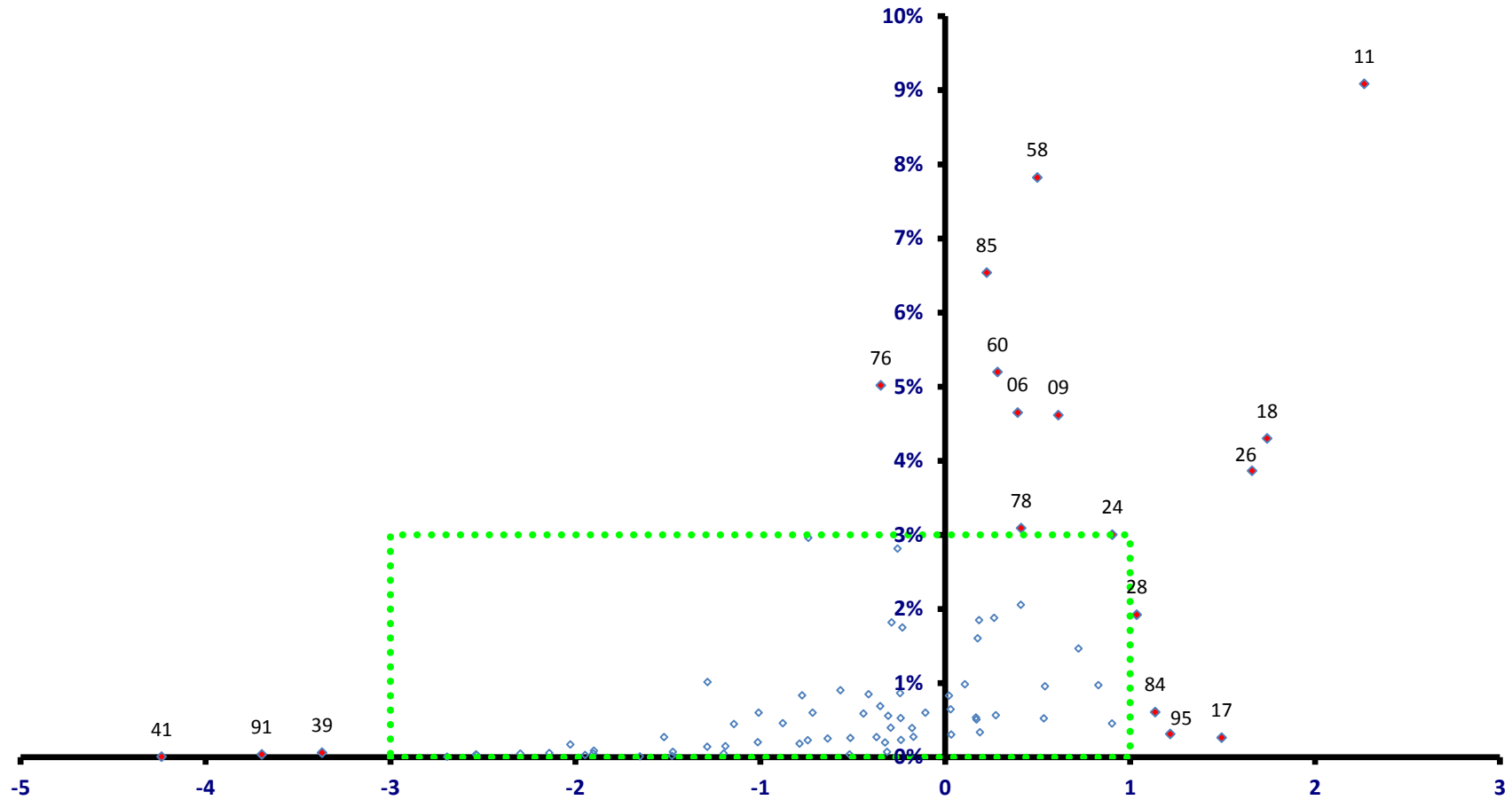

村上市

全従業者数 28,233 人

雇用力
(従業者割合)

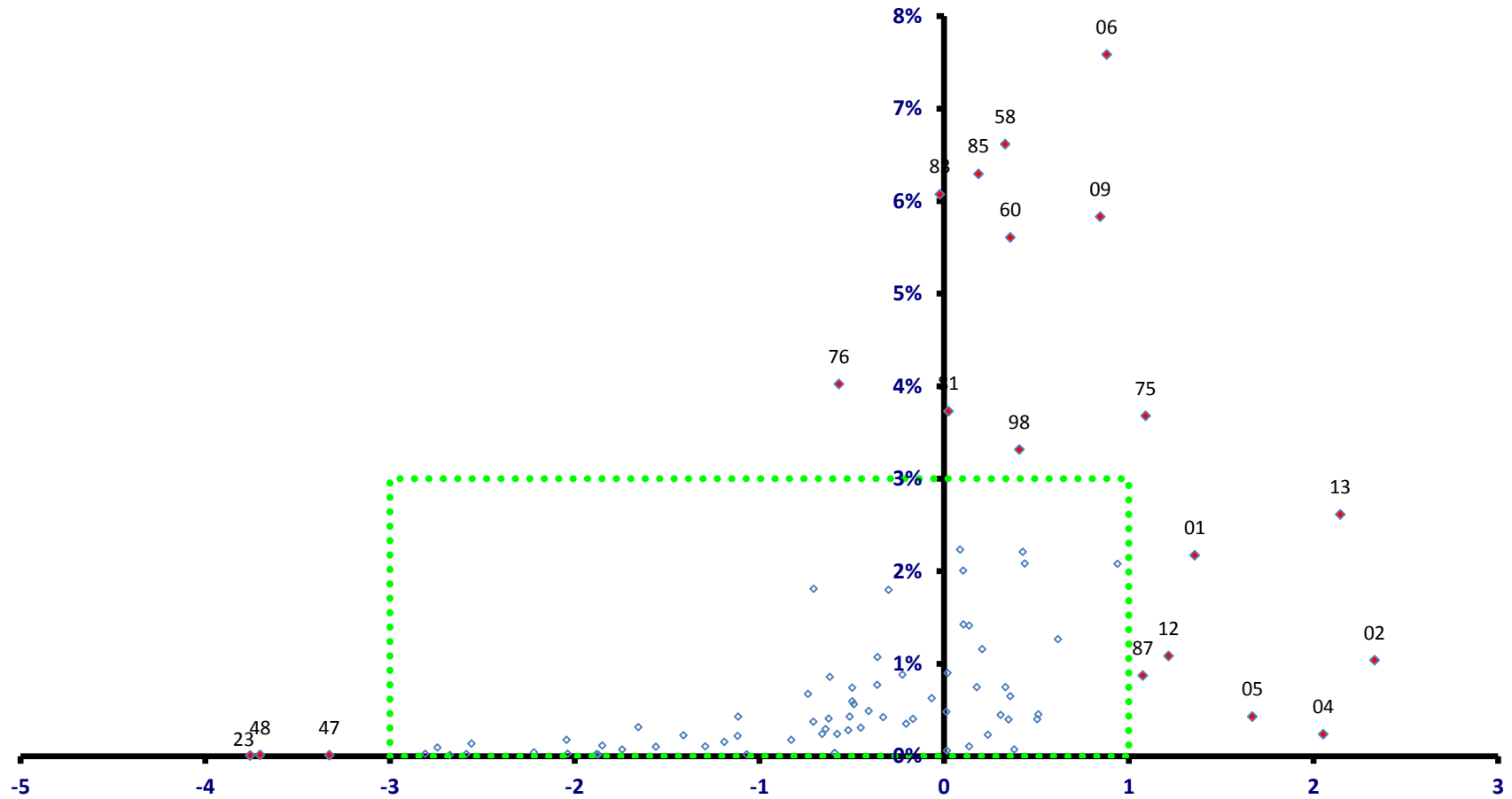

稼ぐ力
(修正特化係数の対数変換値)

燕市

全従業者数 45,058 人

雇用力
(従業者割合)

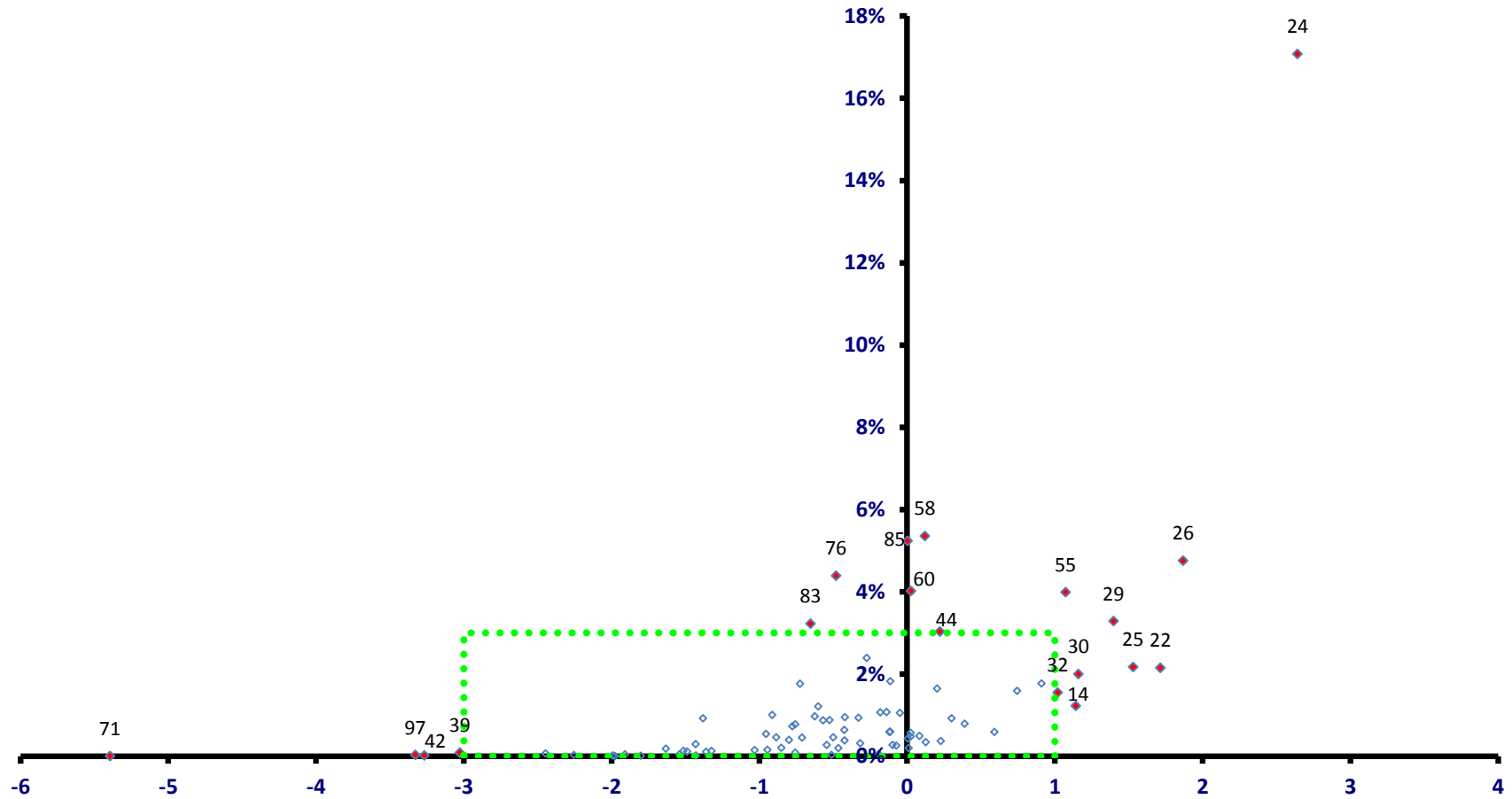

稼ぐ力
(修正特化係数の対数変換値)

燕市

全従業者数 45,058 人

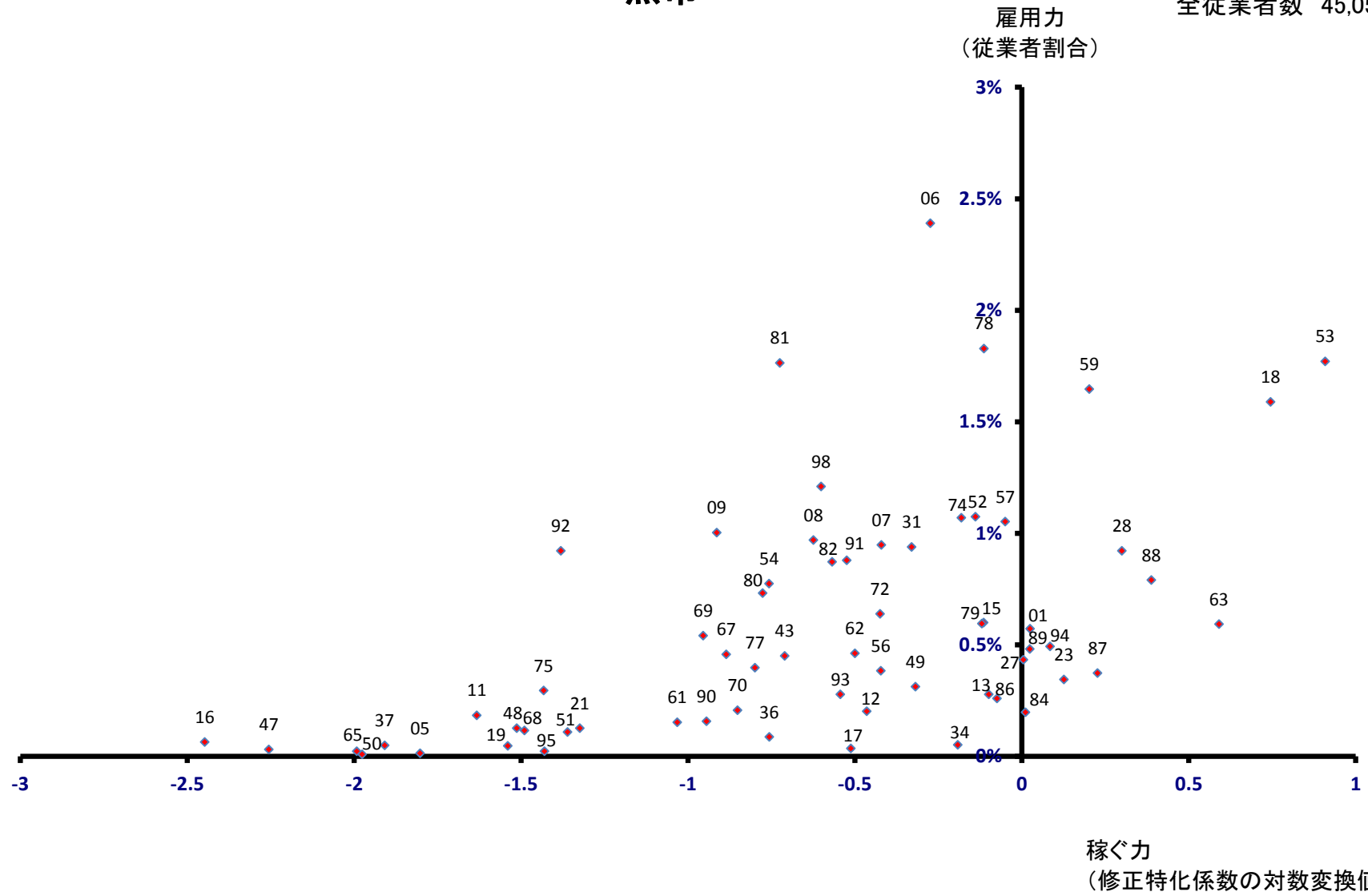

糸魚川市

全従業者数 21,058 人

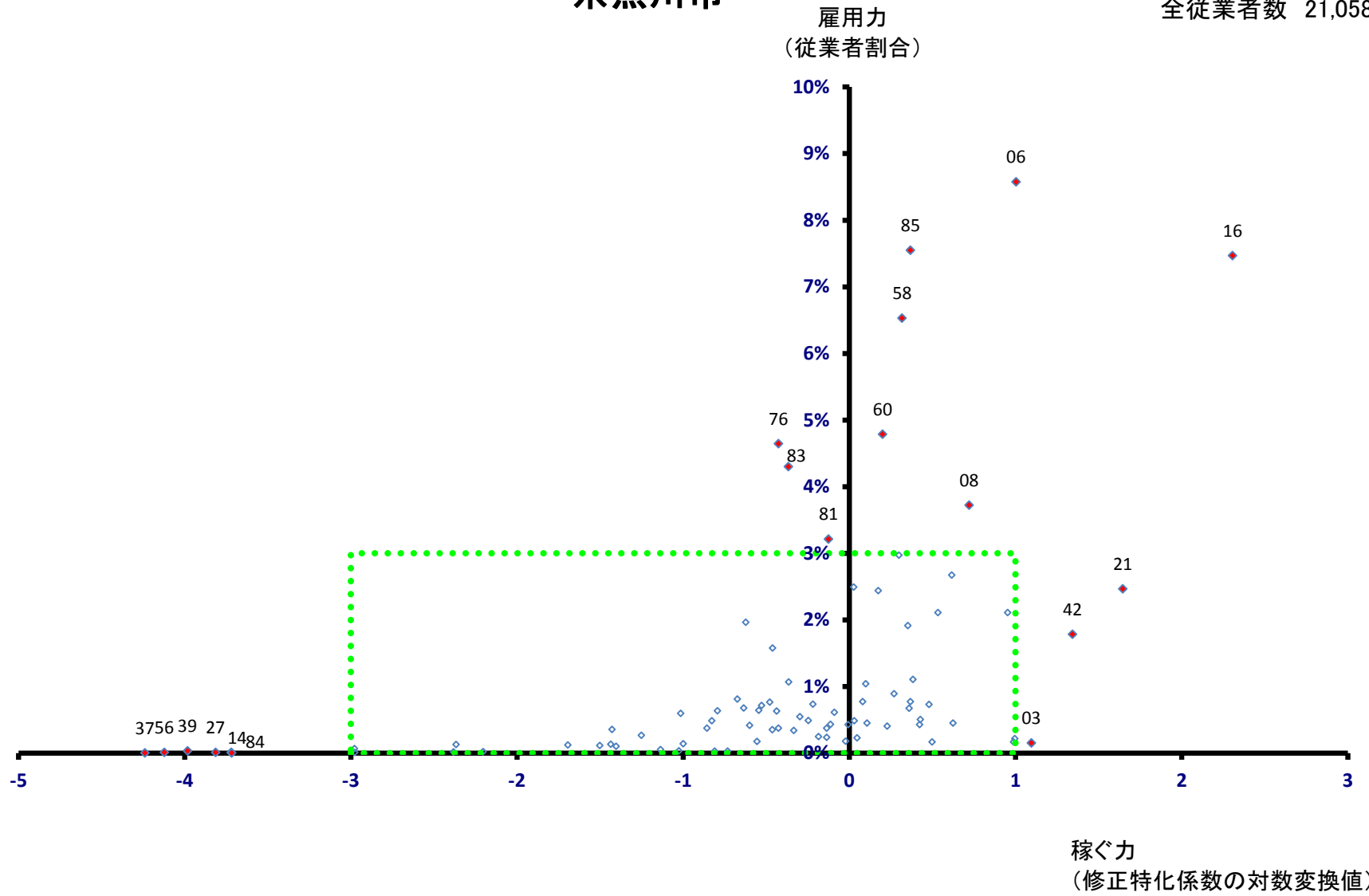

糸魚川市

全従業者数 21,058 人

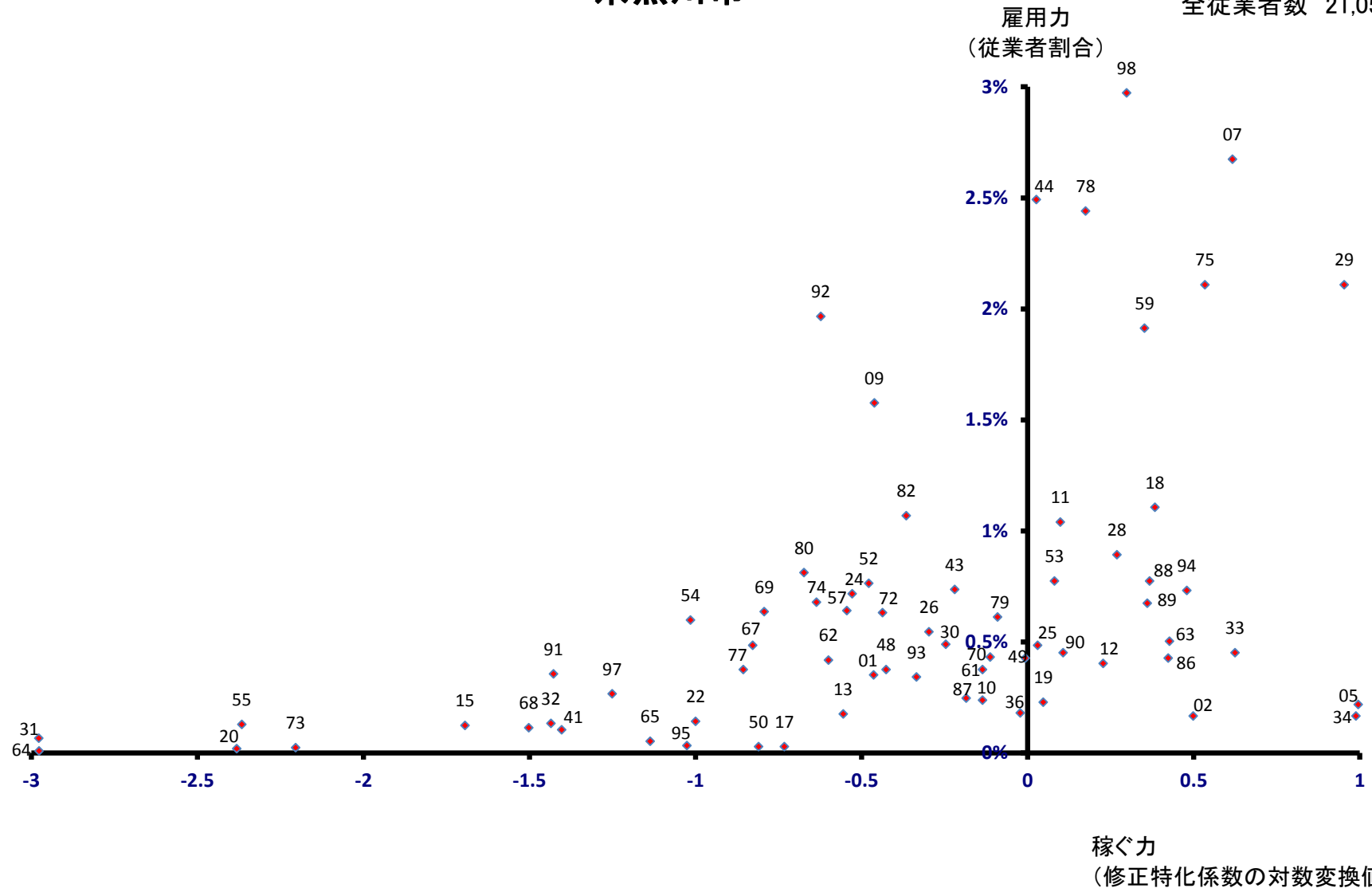

妙高市
雇用力
(従業員割合)

全従業員数 16,934 人

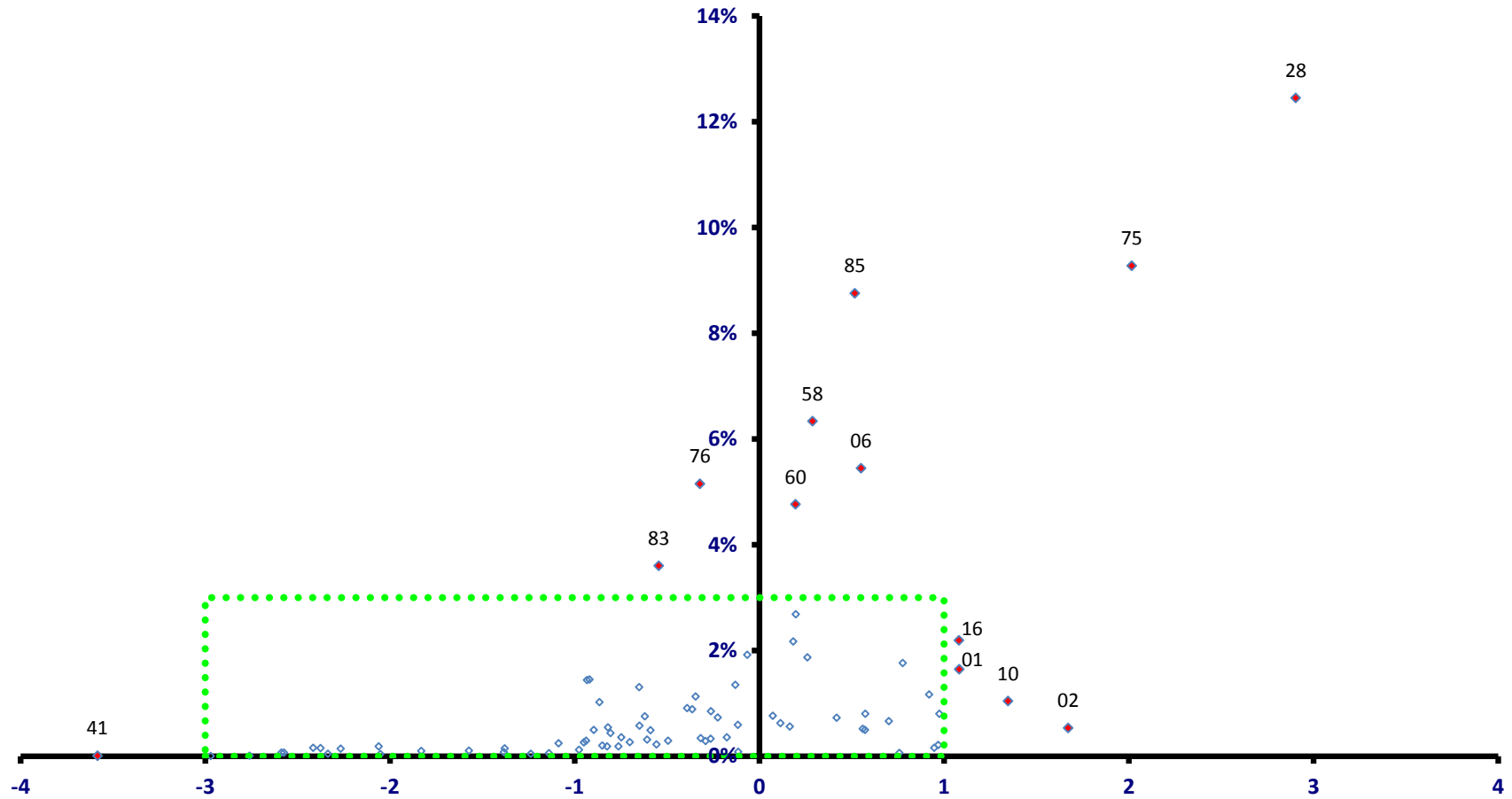

稼ぐ力
(修正特化係数の対数変換値)

妙高市

全従業者数 16,934 人

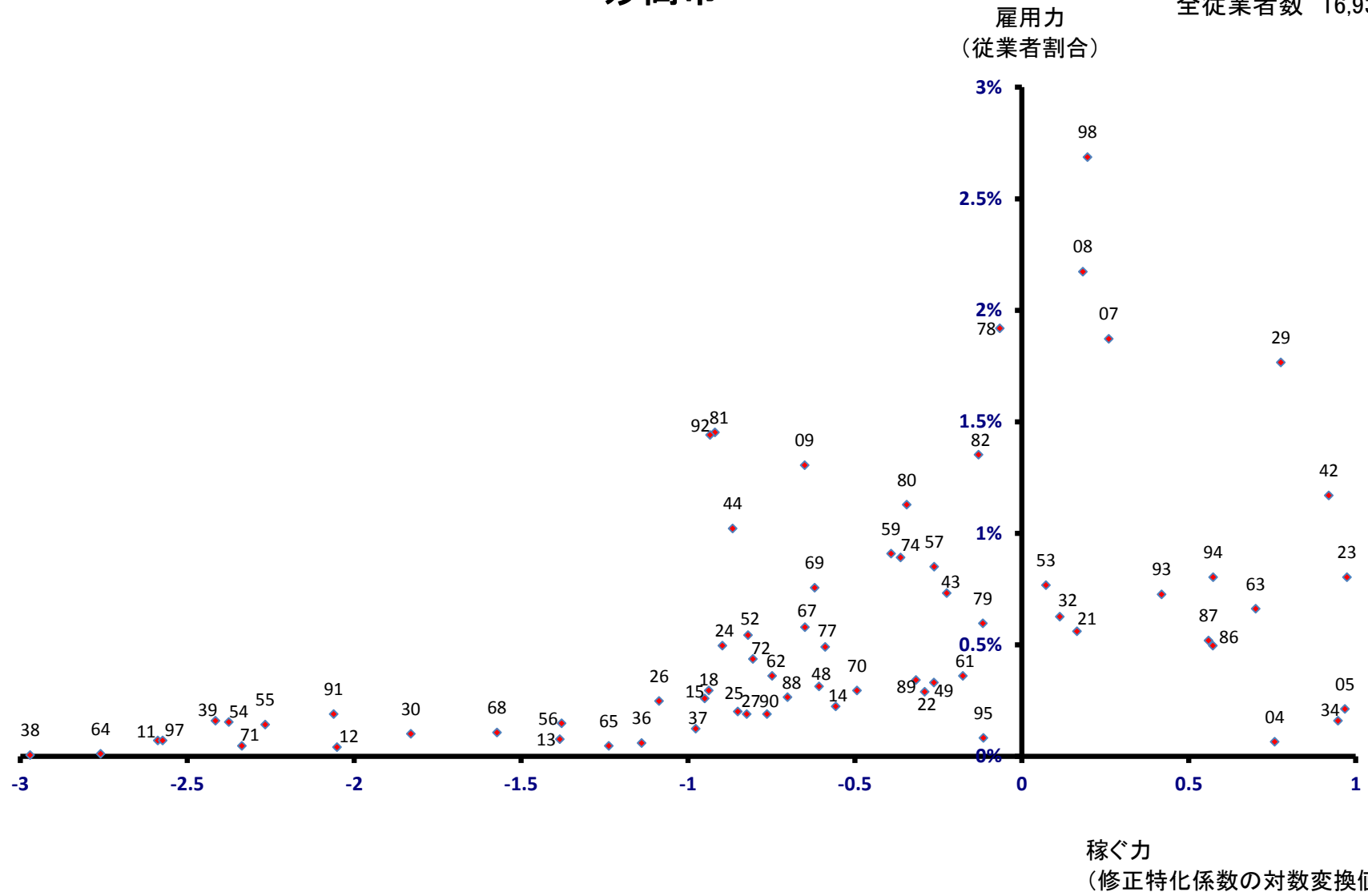

五泉市

全従業者数 20,094 人

雇用力
(従業者割合)

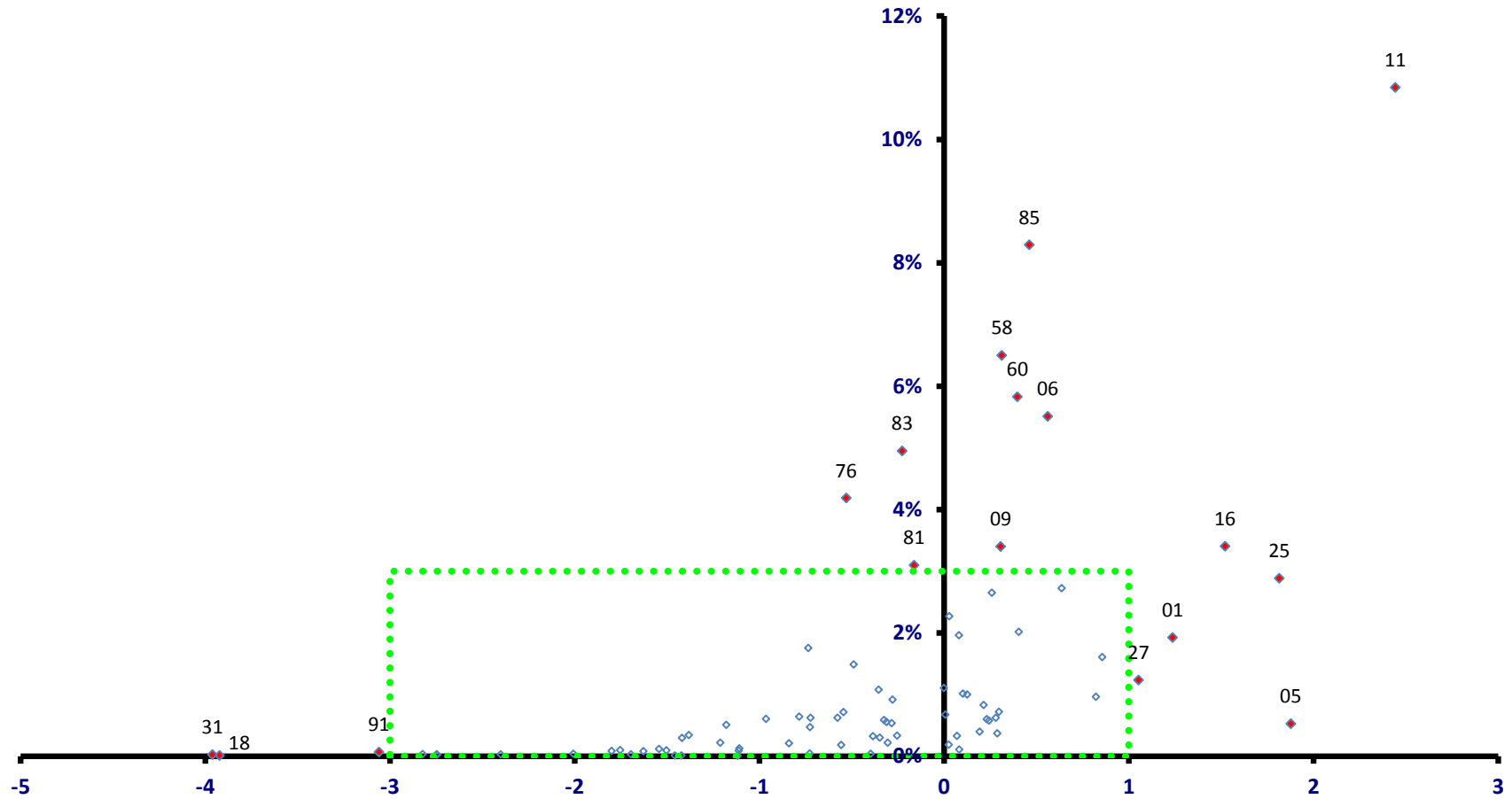

稼ぐ力
(修正特化係数の対数変換値)

五泉市

全従業者数 20,094 人

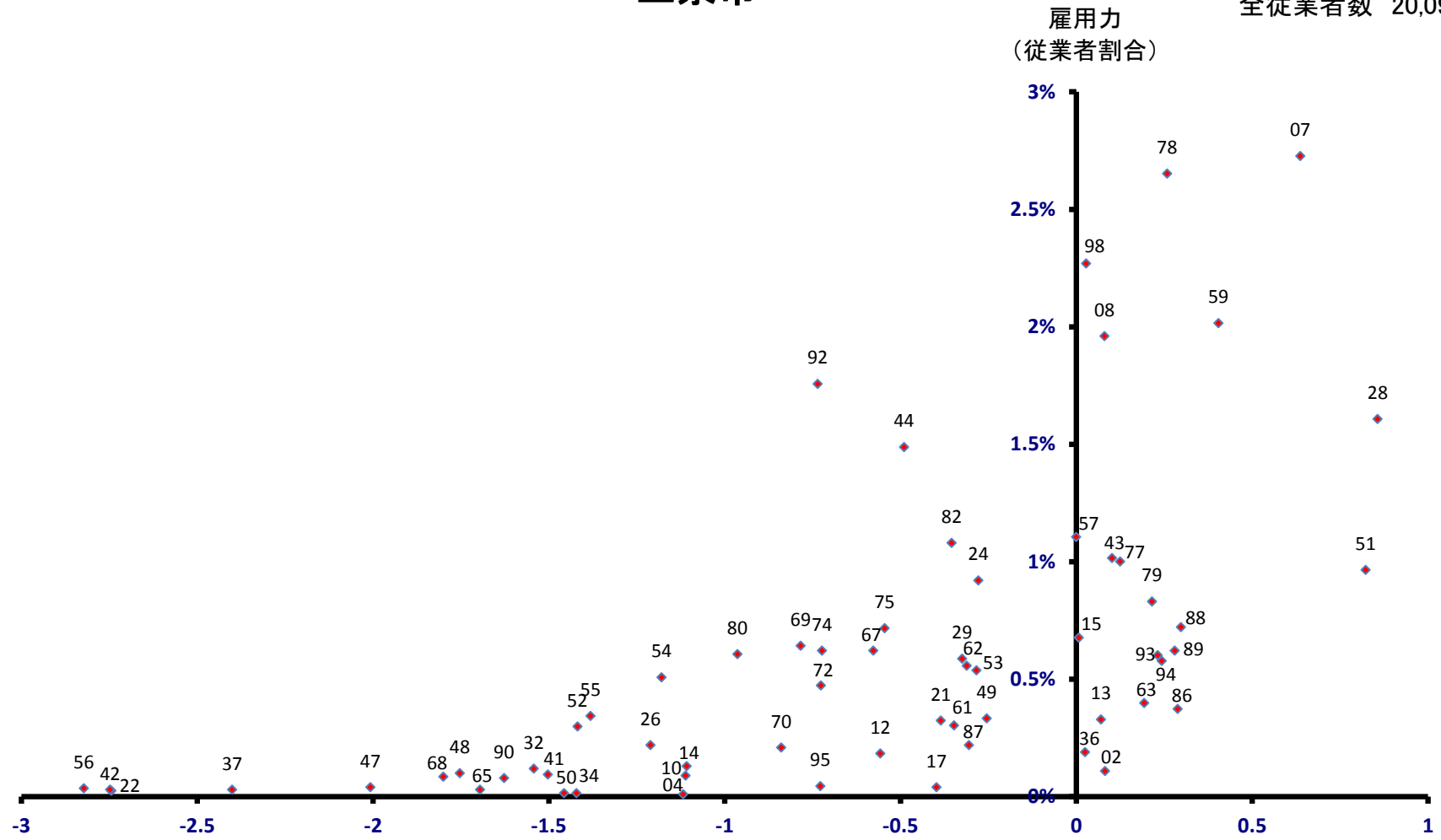

稼ぐ力
(修正特化係数の対数変換値)

上越市

全従業者数 96,231 人

雇用力
(従業者割合)

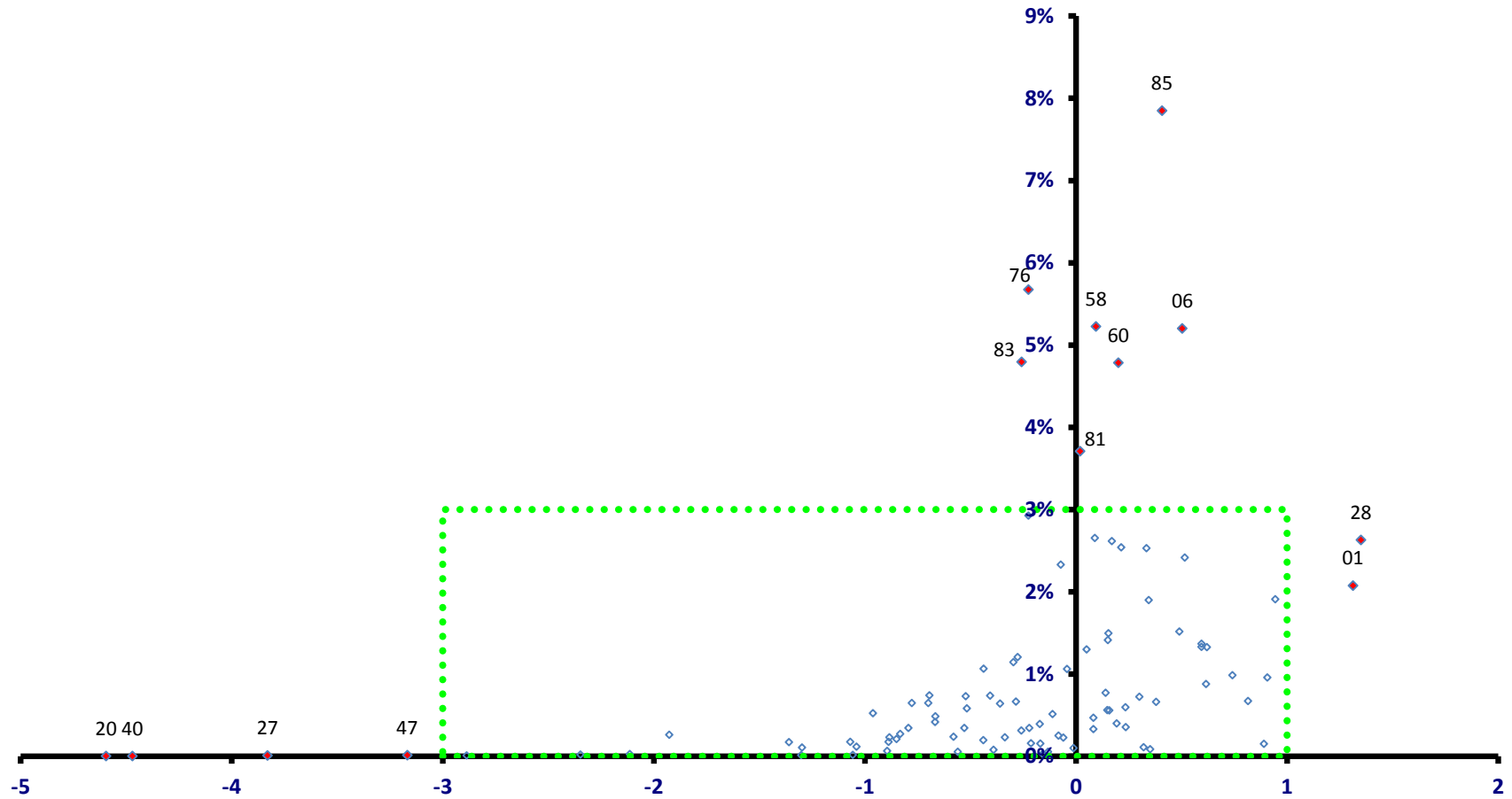

上越市

全従業者数 96,231 人

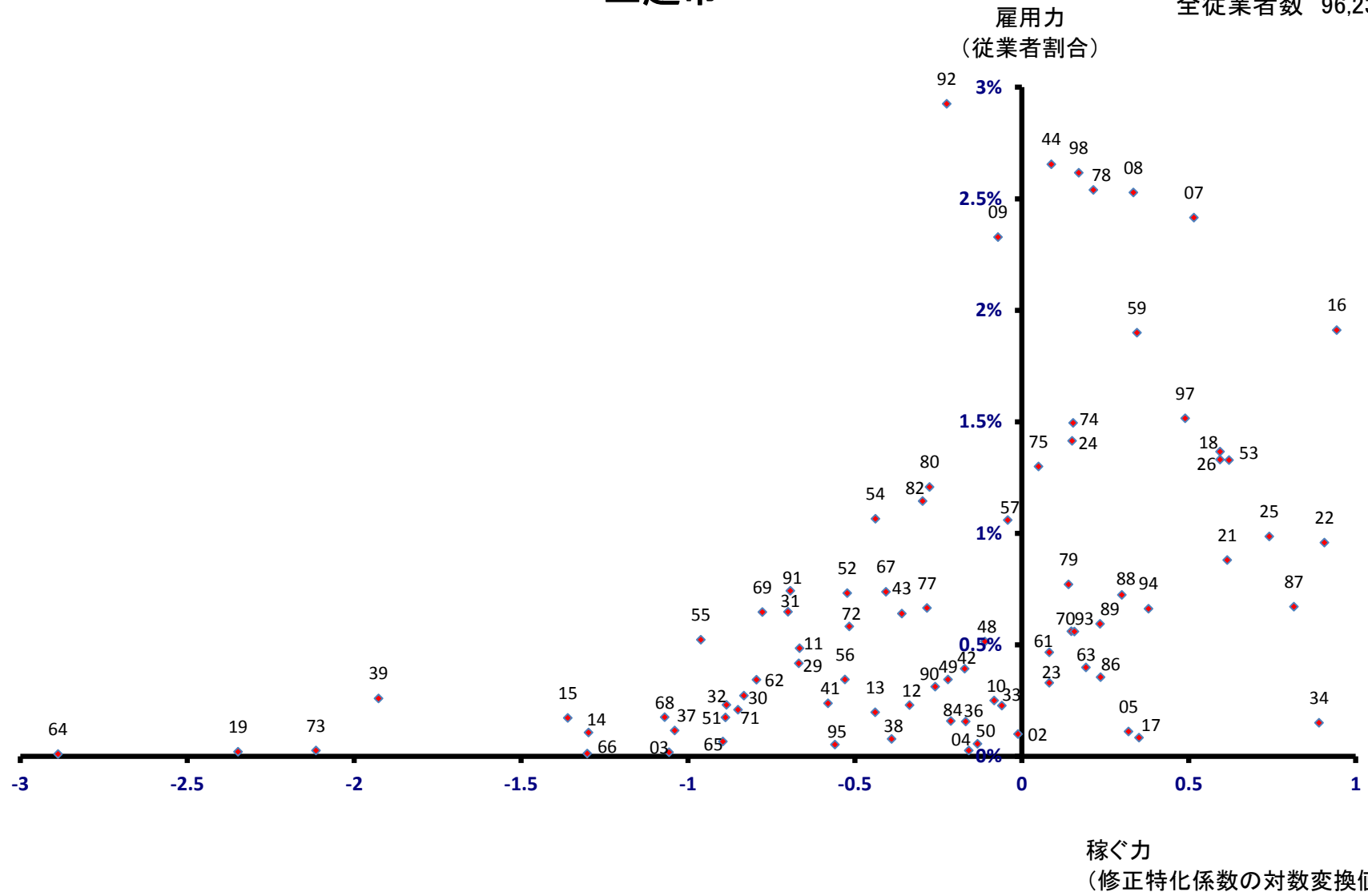

阿賀野市

全従業者数 17,992 人

雇用力
(従業者割合)

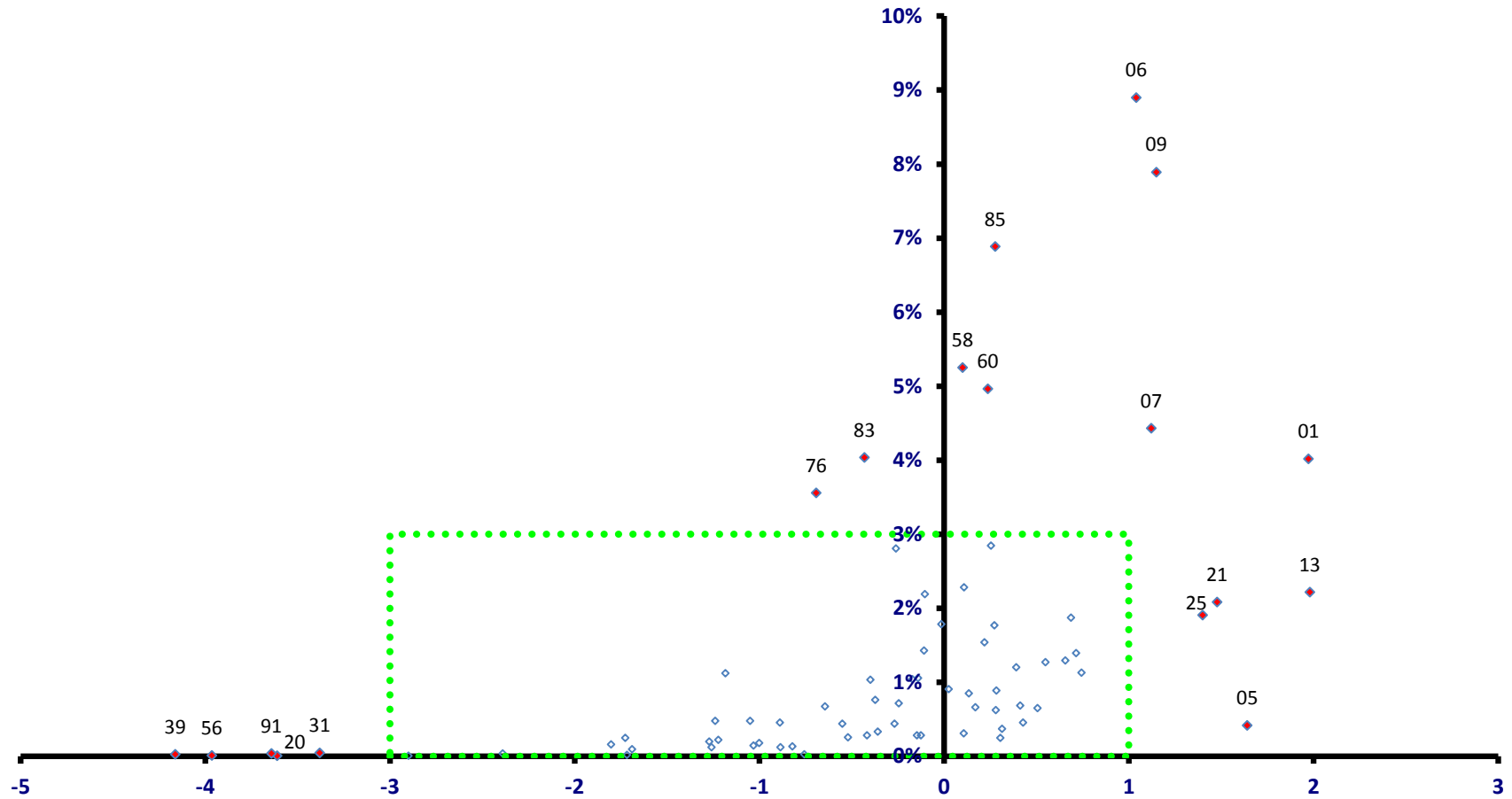

稼ぐ力
(修正特化係数の対数変換値)

阿賀野市

全従業者数 17,992 人

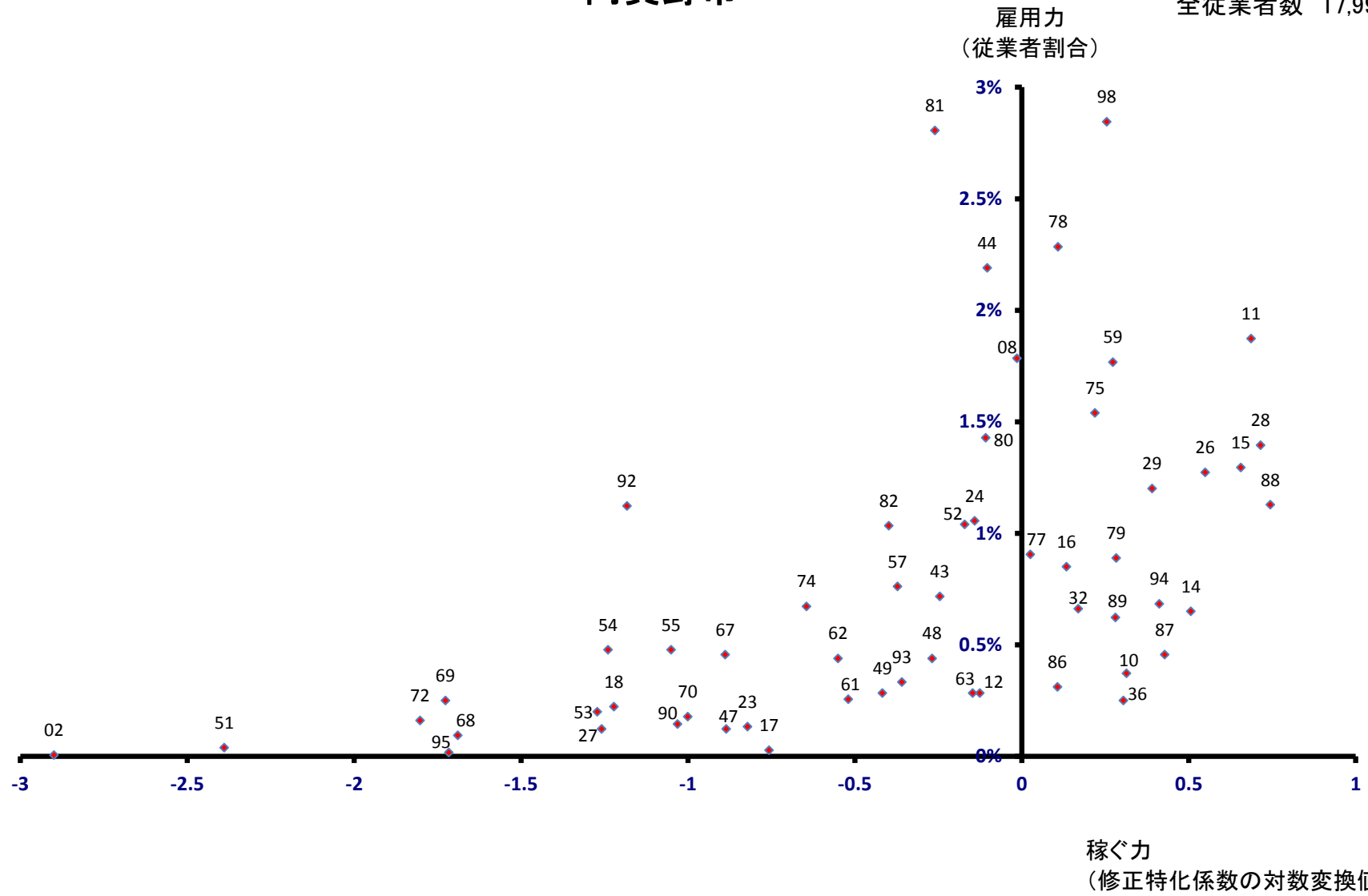

佐渡市

全従業者数 26,660 人

雇用力
(従業者割合)

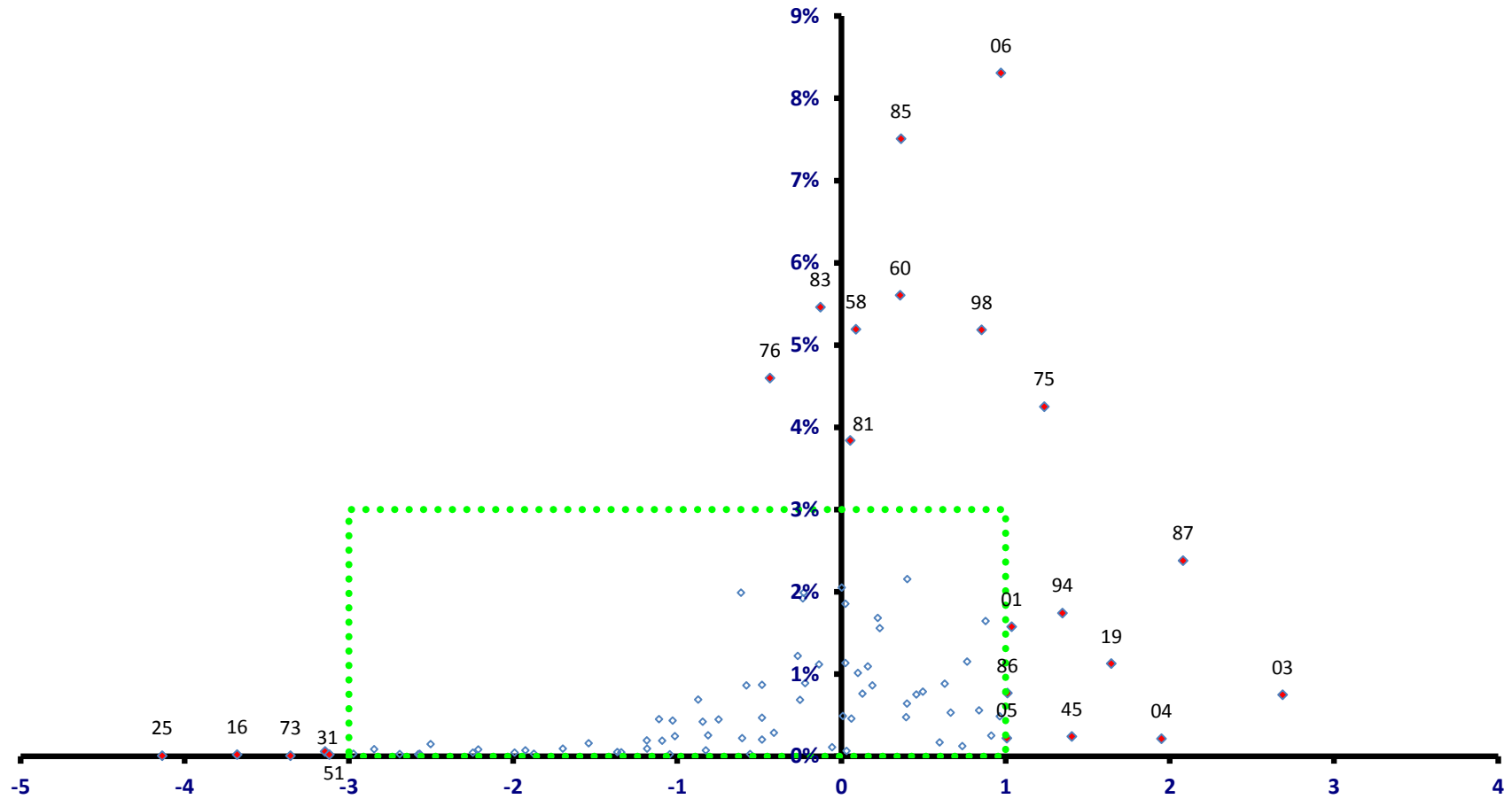

稼ぐ力
(修正特化係数の対数変換値)

佐渡市

全従業者数 26,660 人

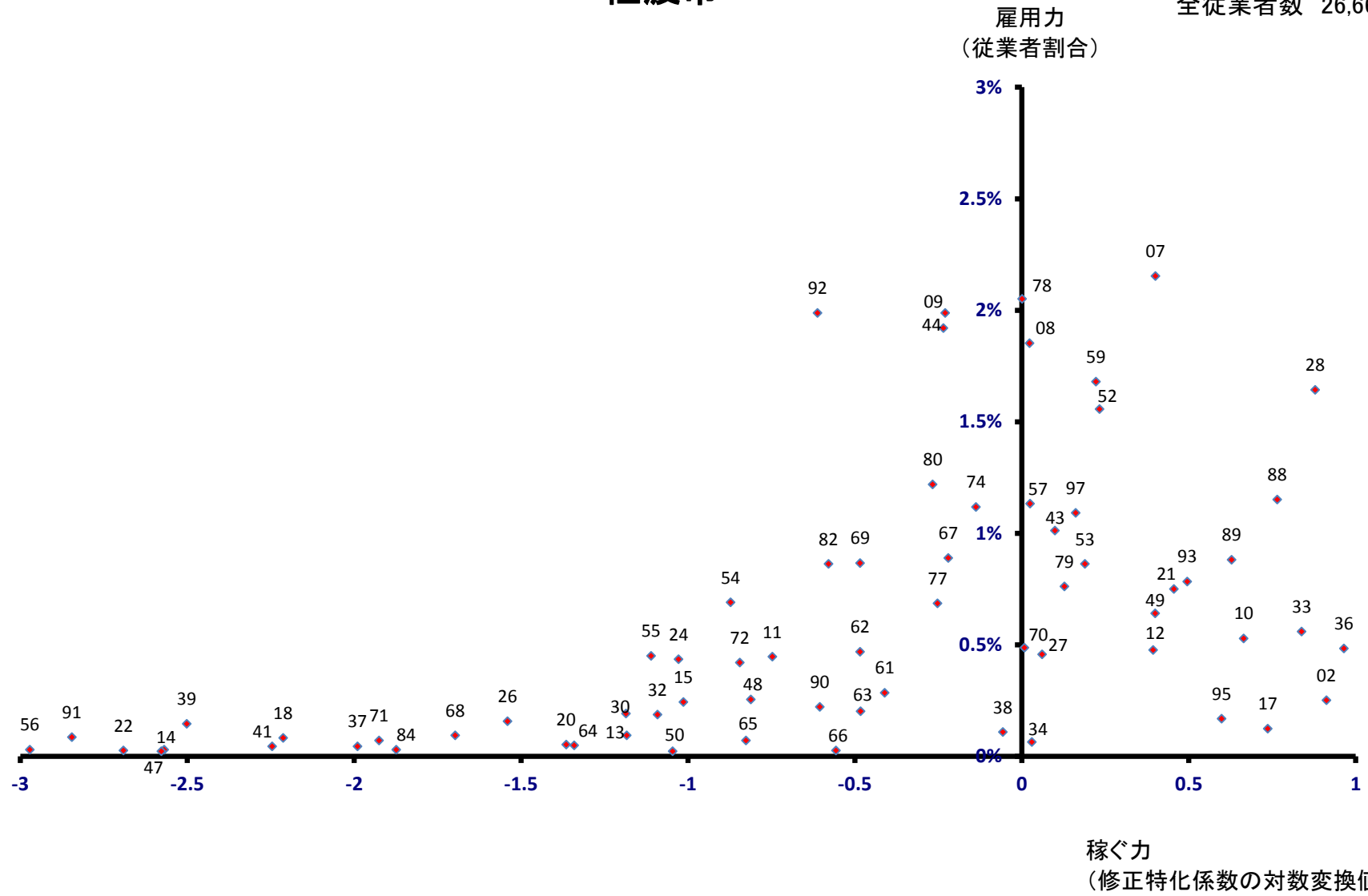

魚沼市

全従業者数 17,187 人

雇用力
(従業者割合)

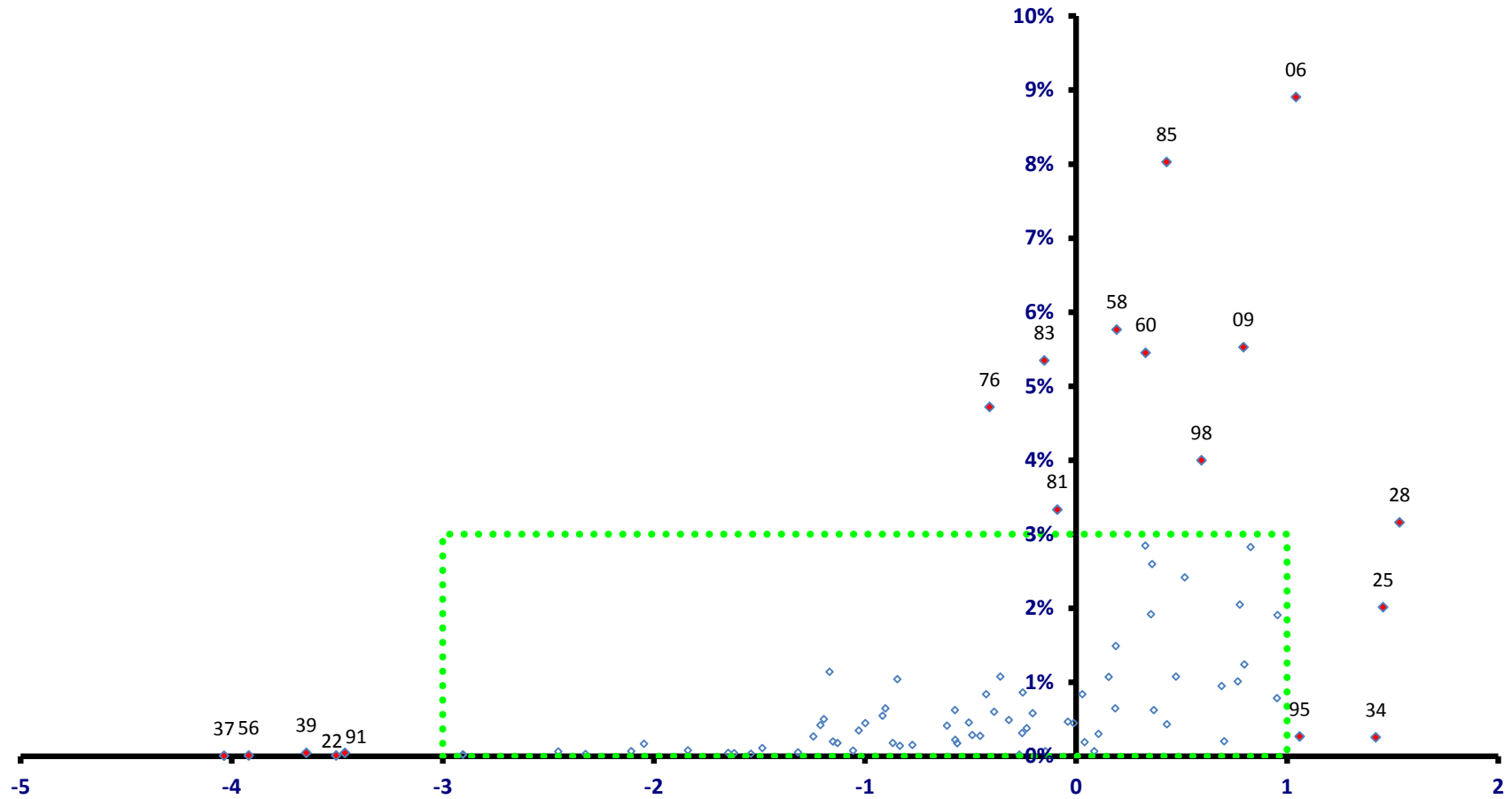

稼ぐ力
(修正特化係数の対数変換値)

魚沼市

全従業者数 17,187 人

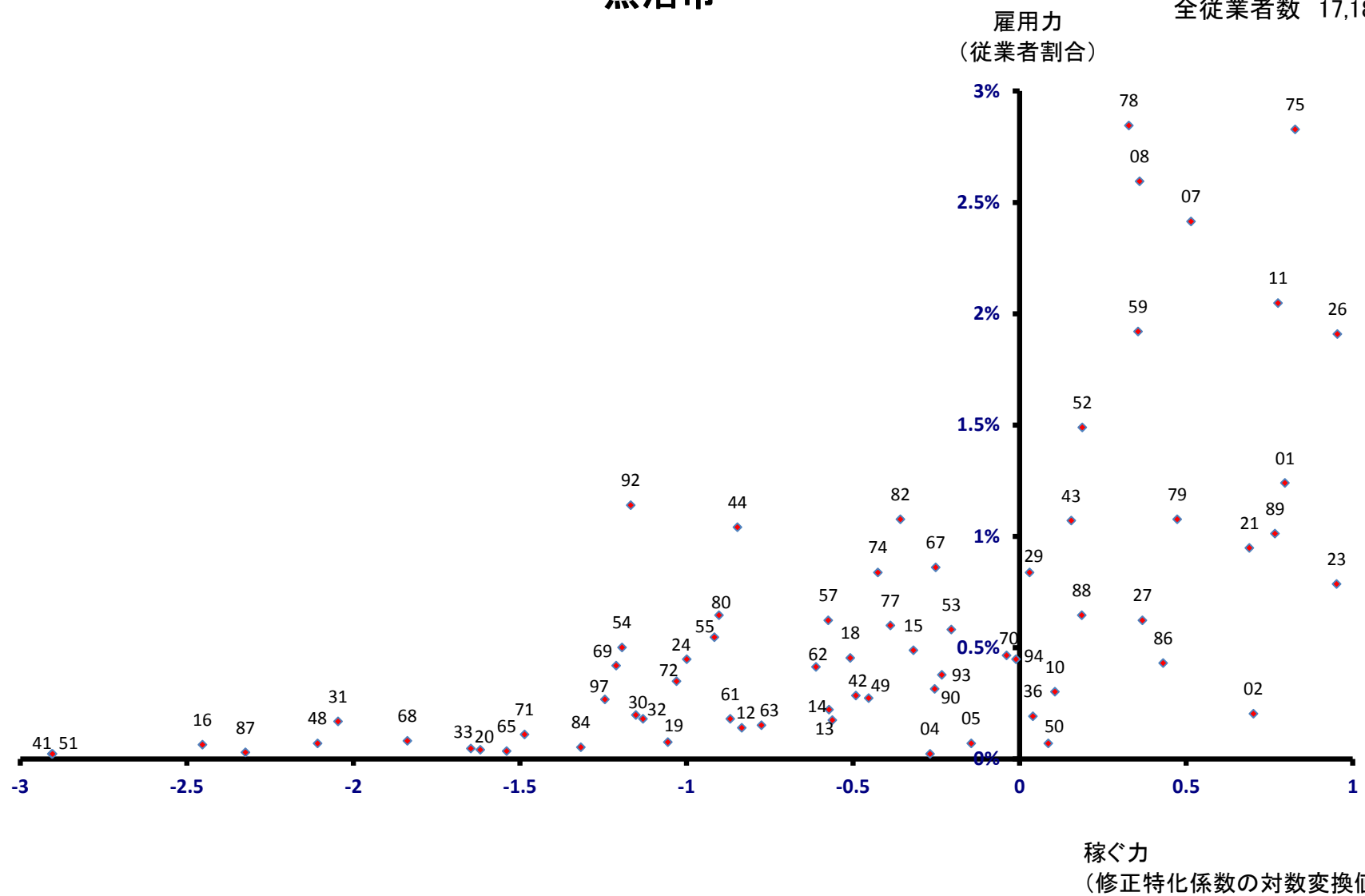

南魚沼市

全従業者数 29,923 人

雇用力
(従業者割合)

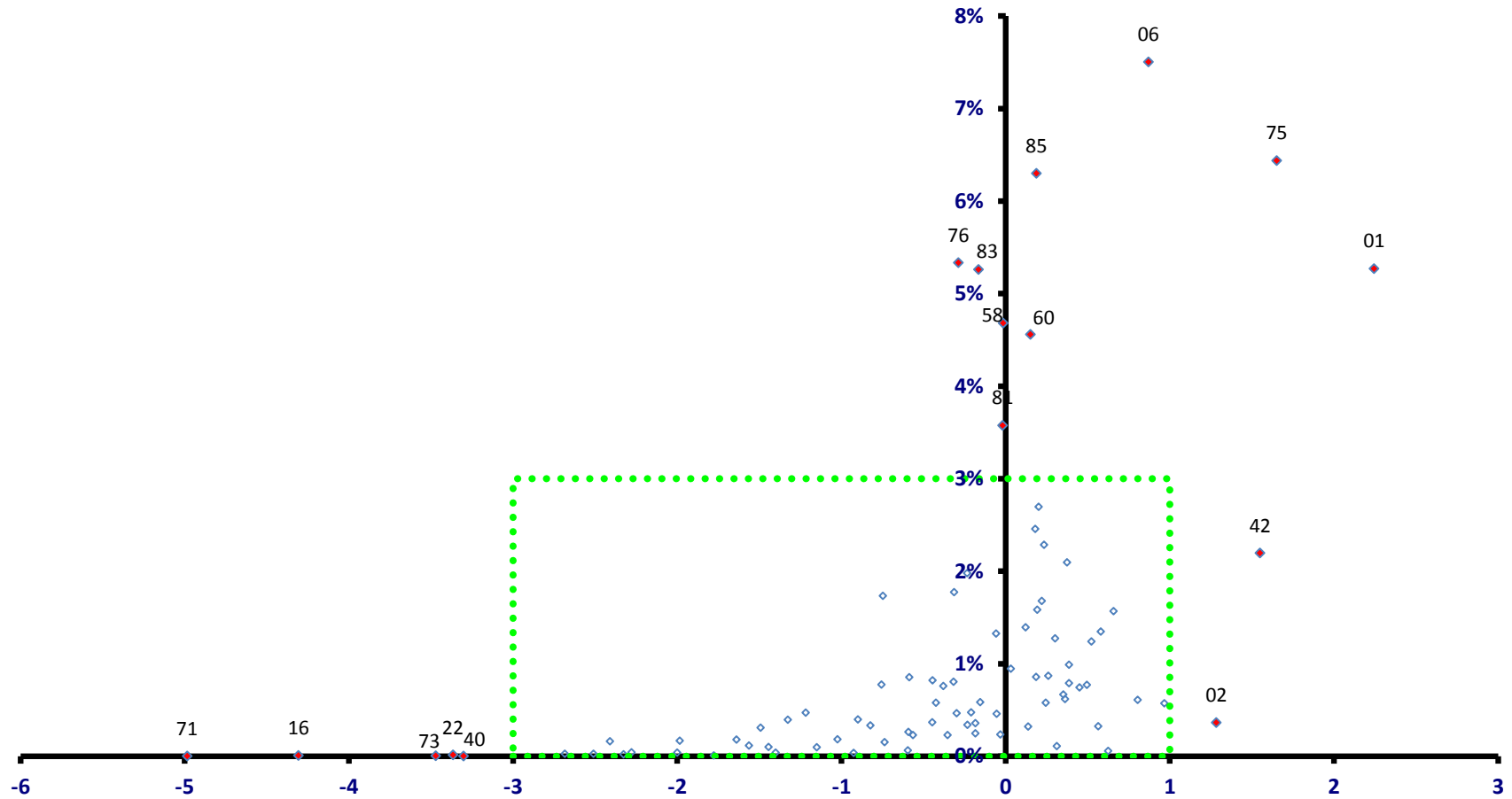

稼ぐ力
(修正特化係数の対数変換値)

南魚沼市

全従業者数 29,923 人

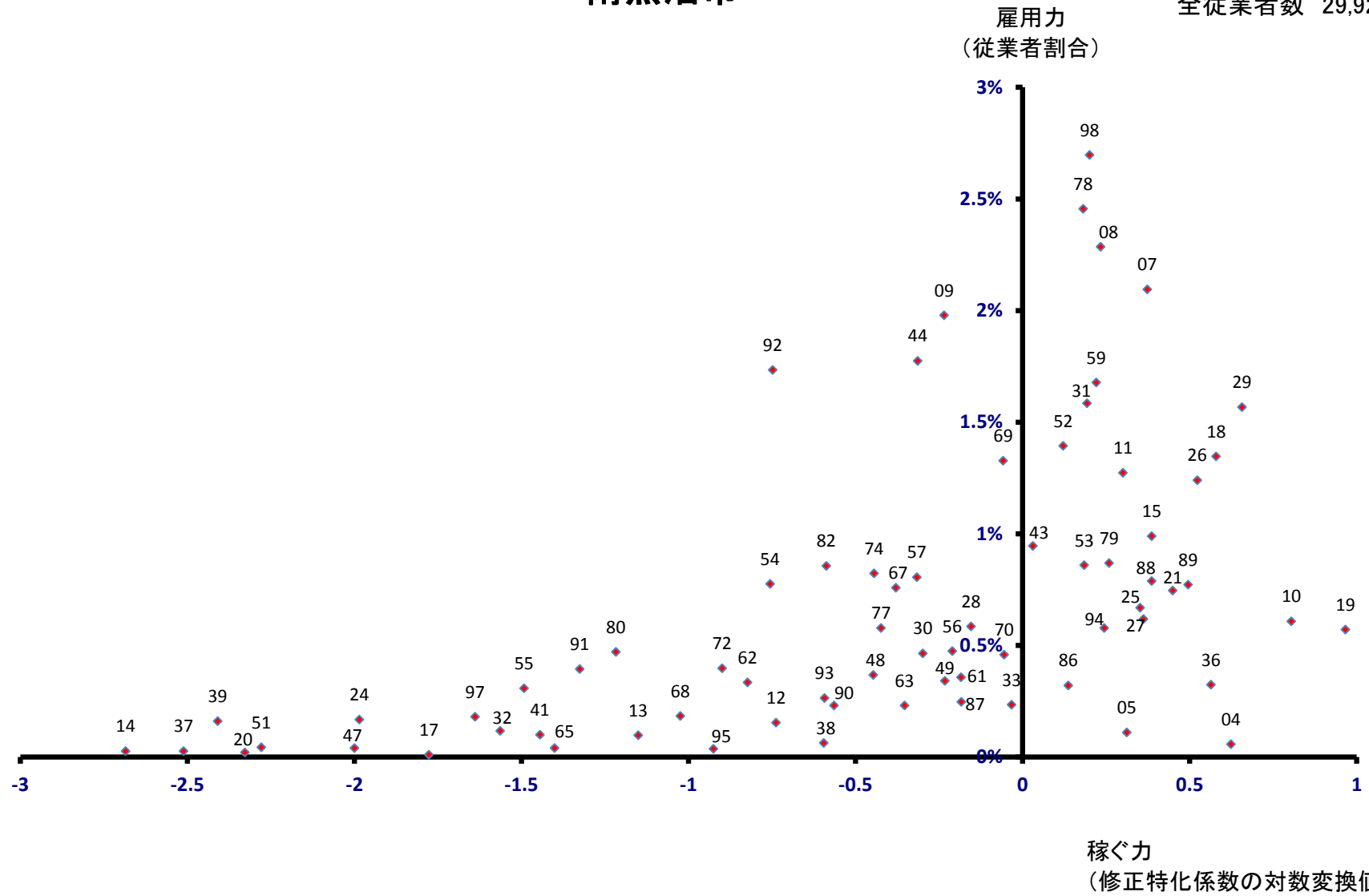

胎内市

全従業者数 13,625 人

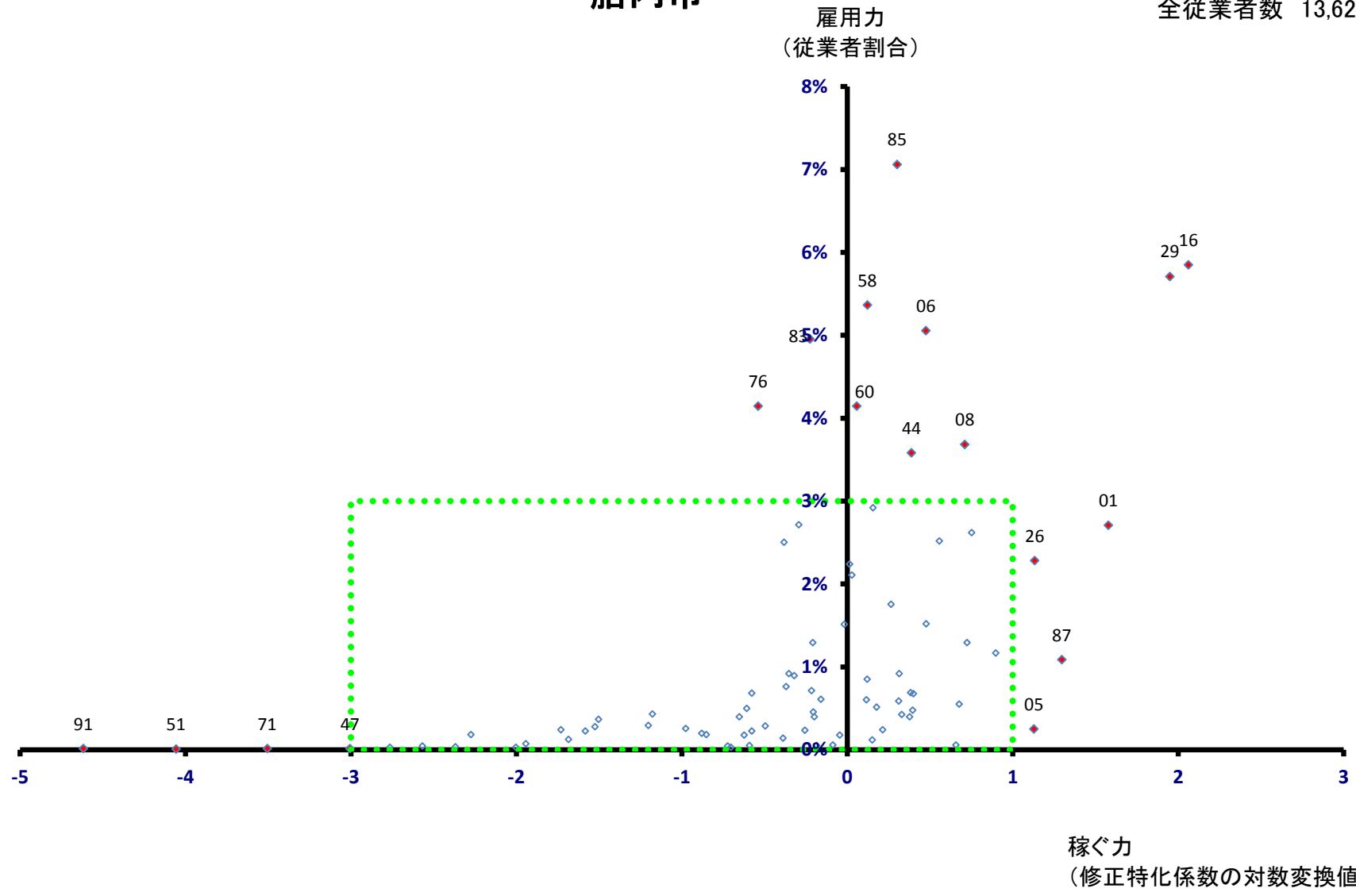

胎内市

全従業者数 13,625 人

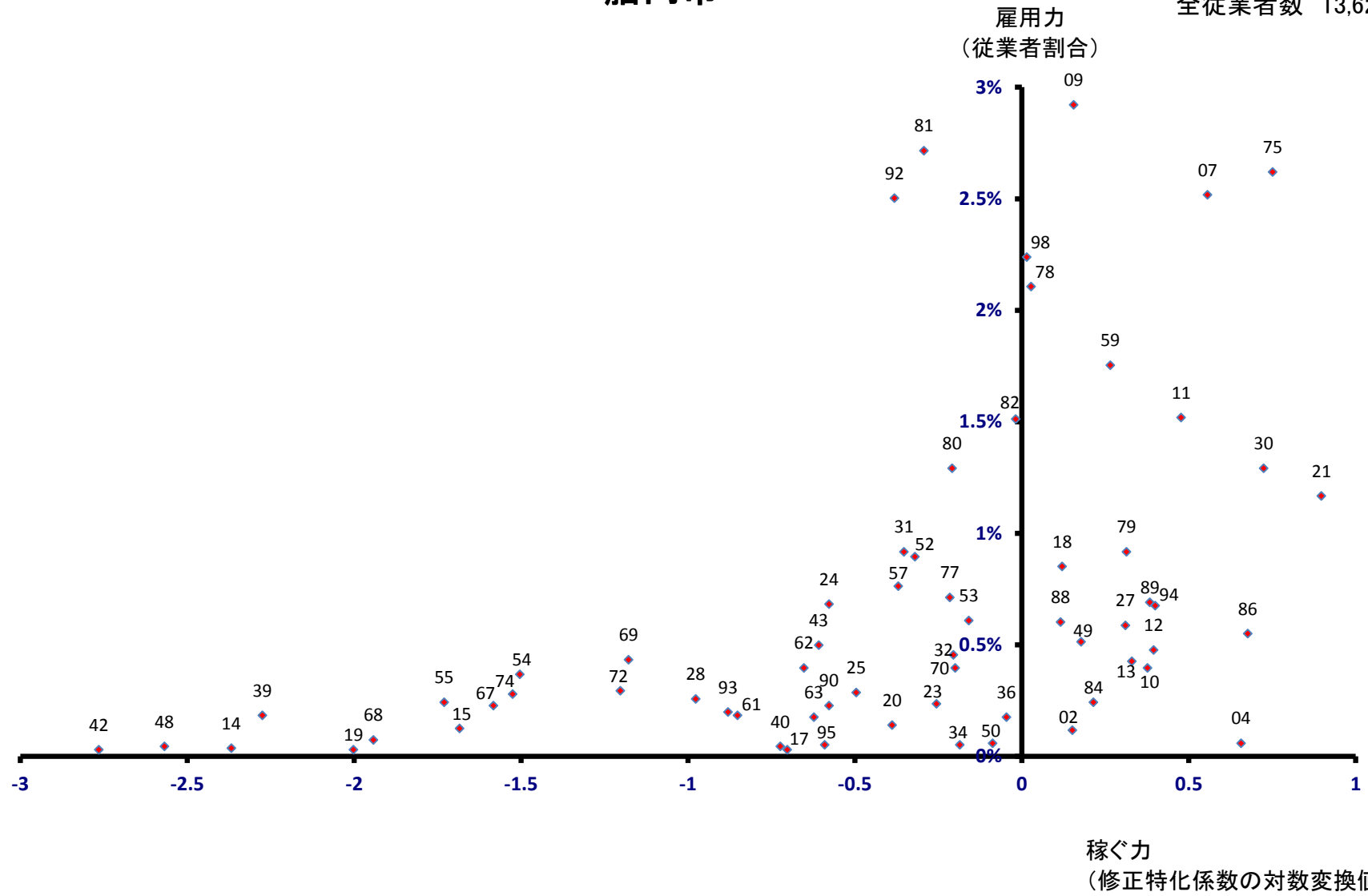

聖籠町

全従業者数 11,724 人

雇用力
(従業者割合)

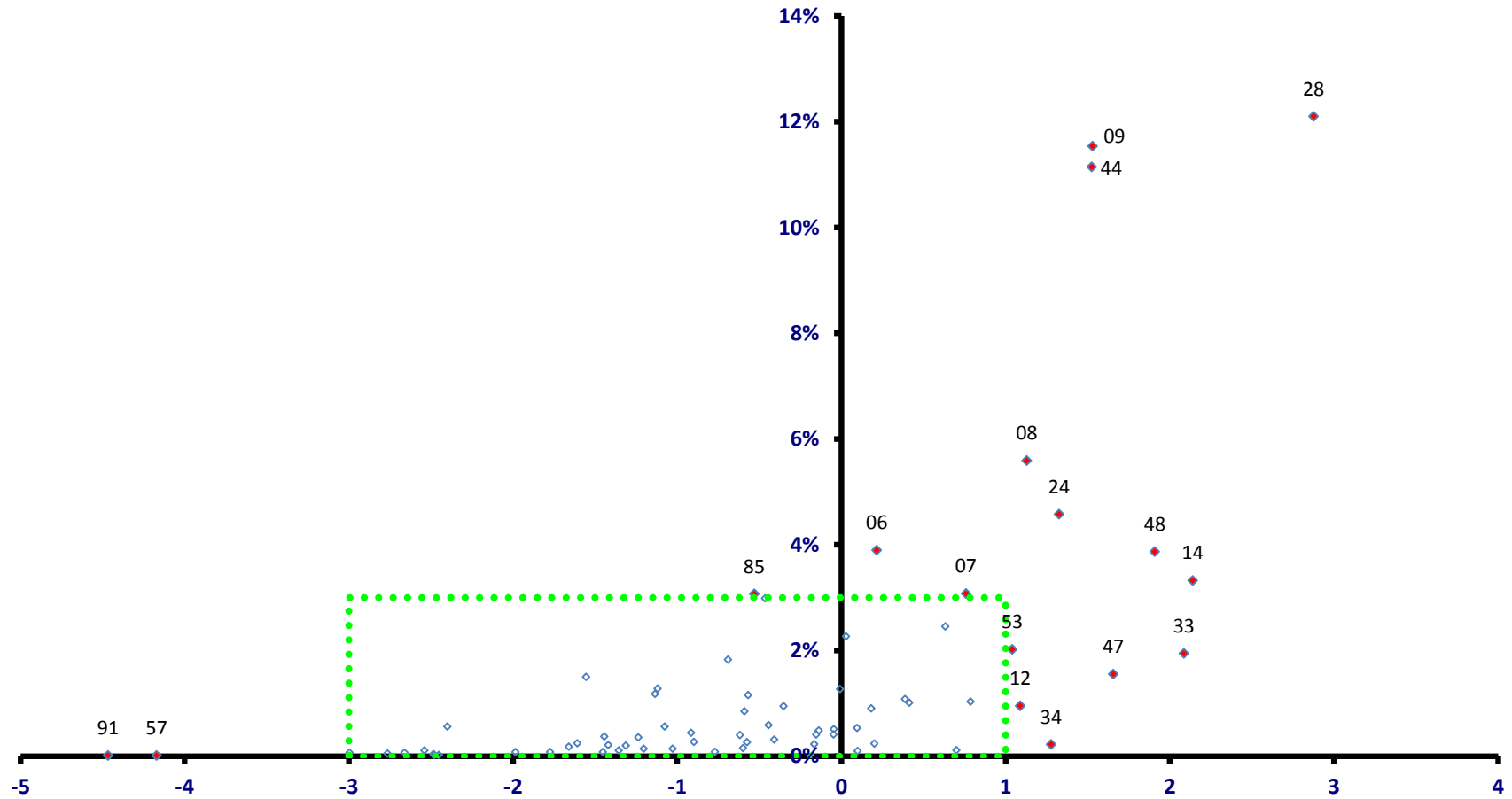

稼ぐ力
(修正特化係数の対数変換値)

聖籠町

全従業者数 11,724 人

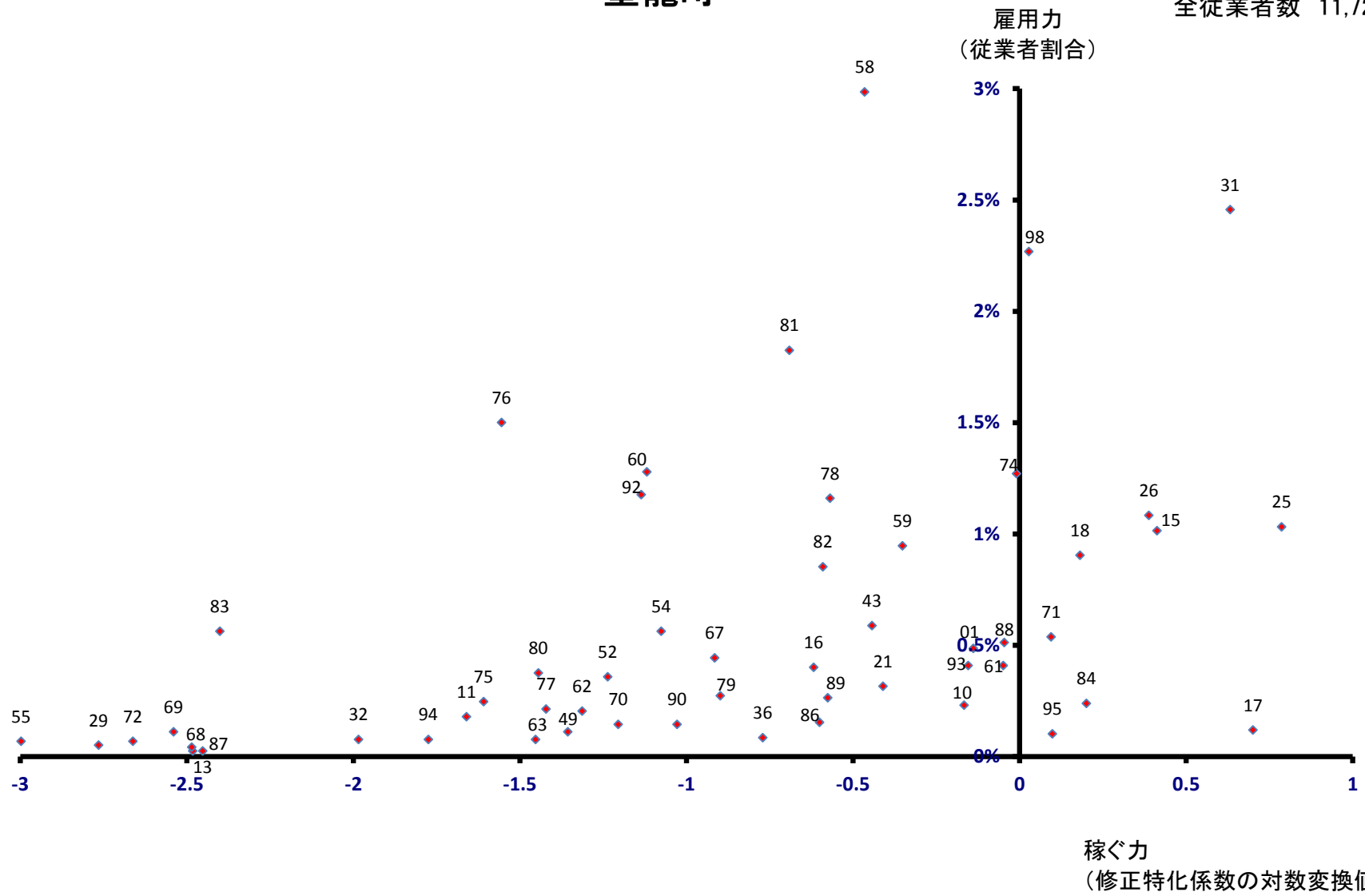

弥彦村

全従業員数 3,447 人

雇用力
(従業員割合)

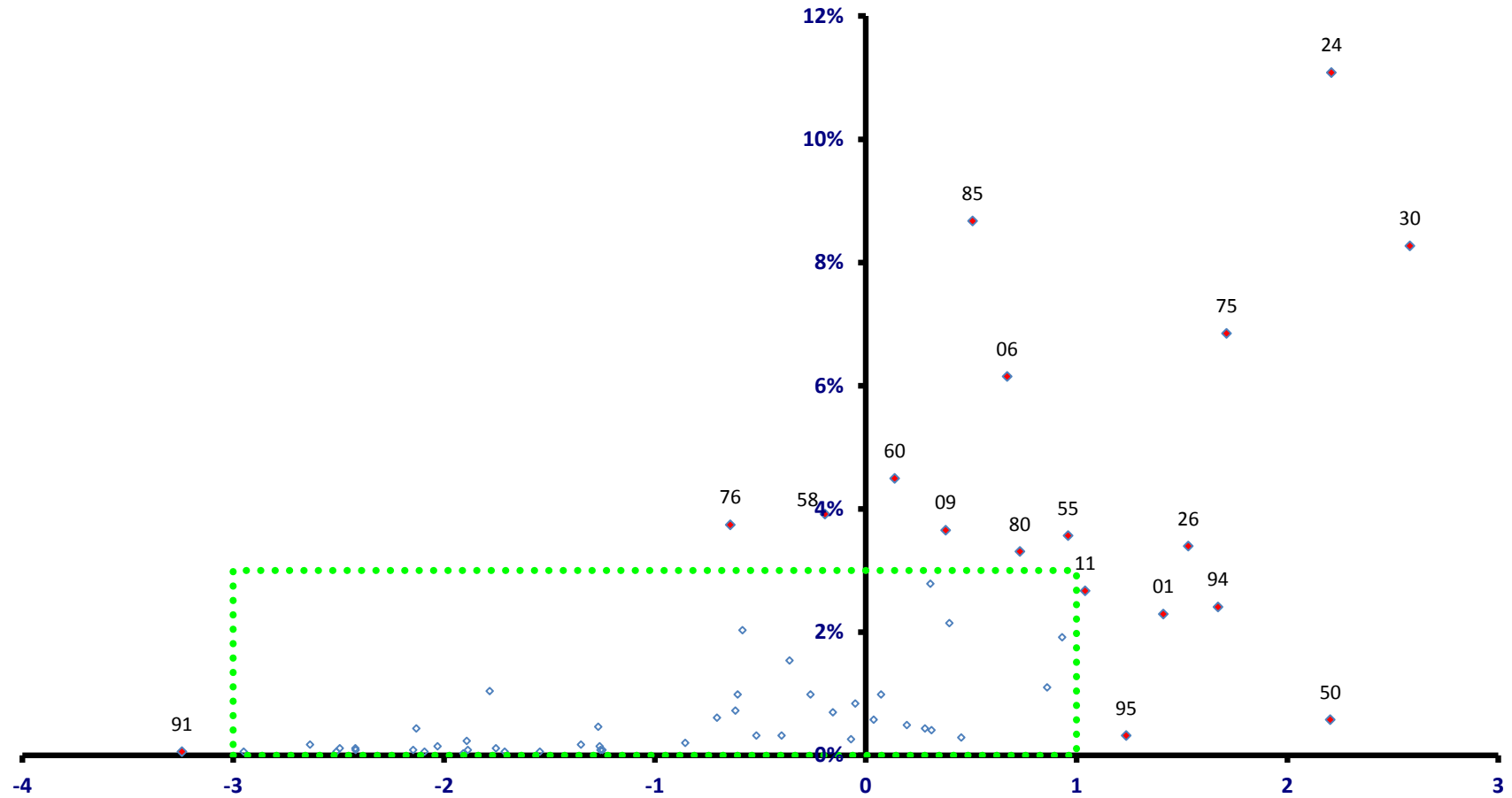

稼ぐ力
(修正特化係数の対数変換値)

弥彦村

全従業者数 3,447 人

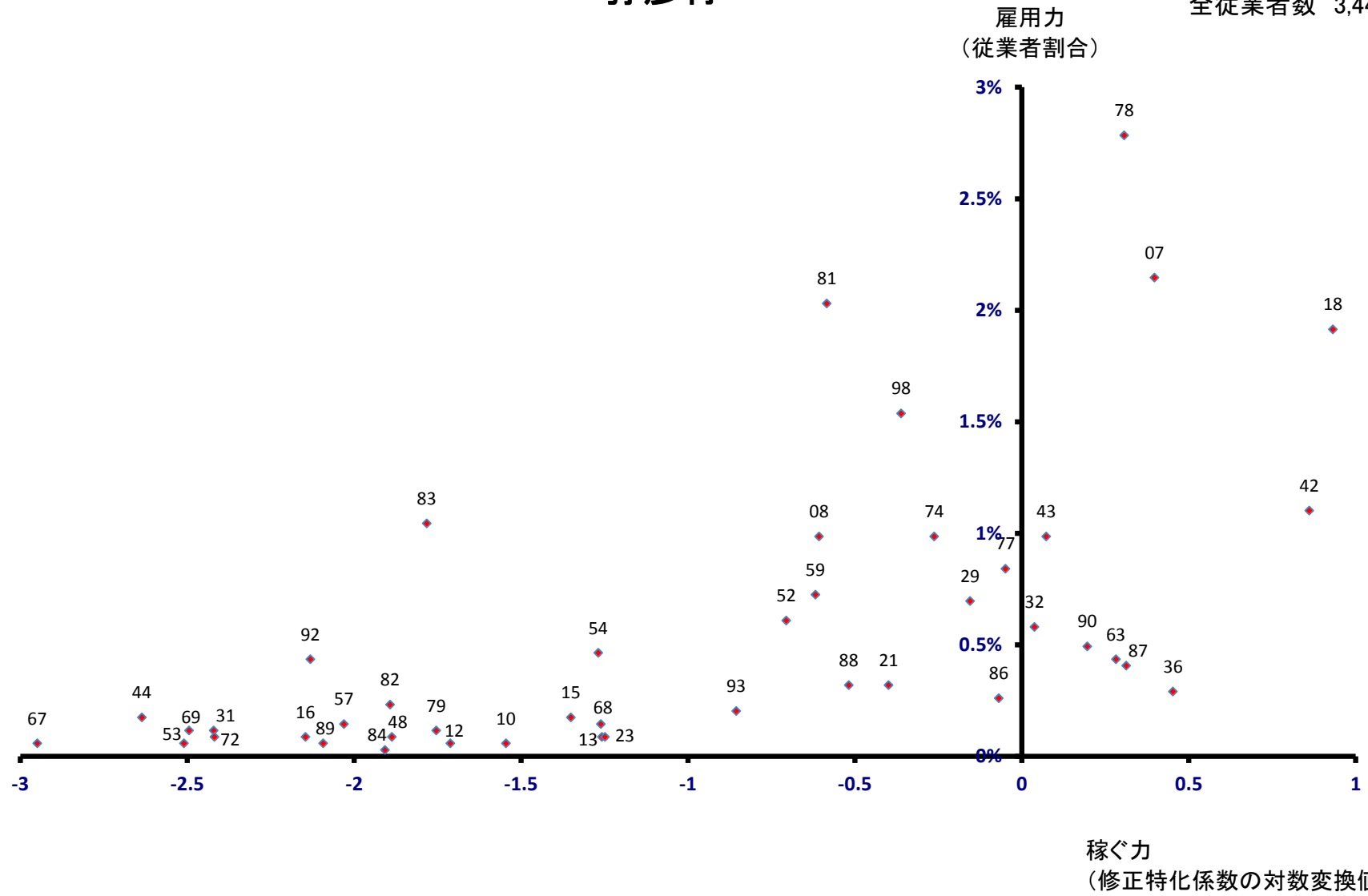

田上町

全従業者数 3,558 人

雇用力
(従業者割合)

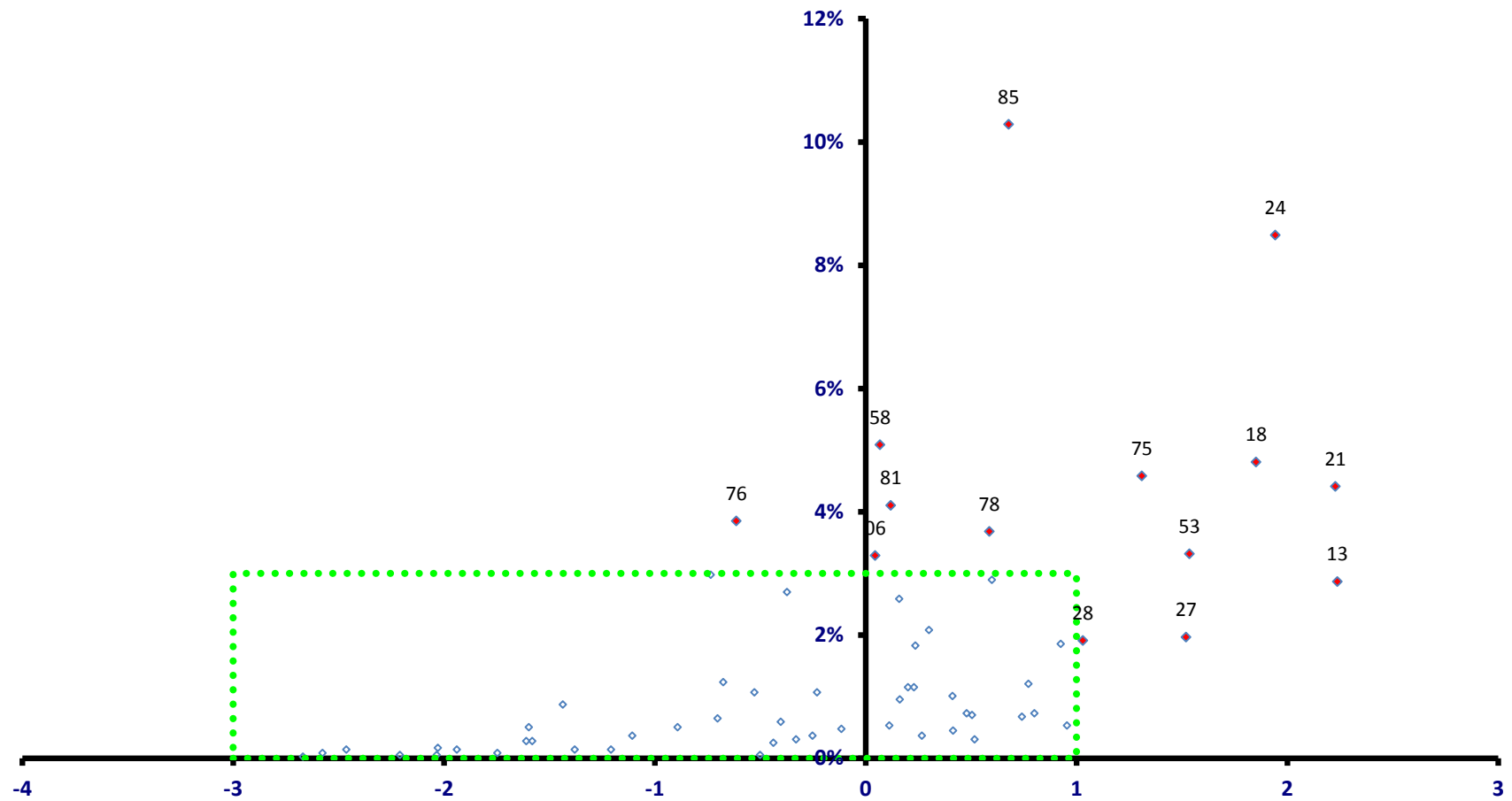

稼ぐ力
(修正特化係数の対数変換値)

田上町

全従業者数 3,558 人

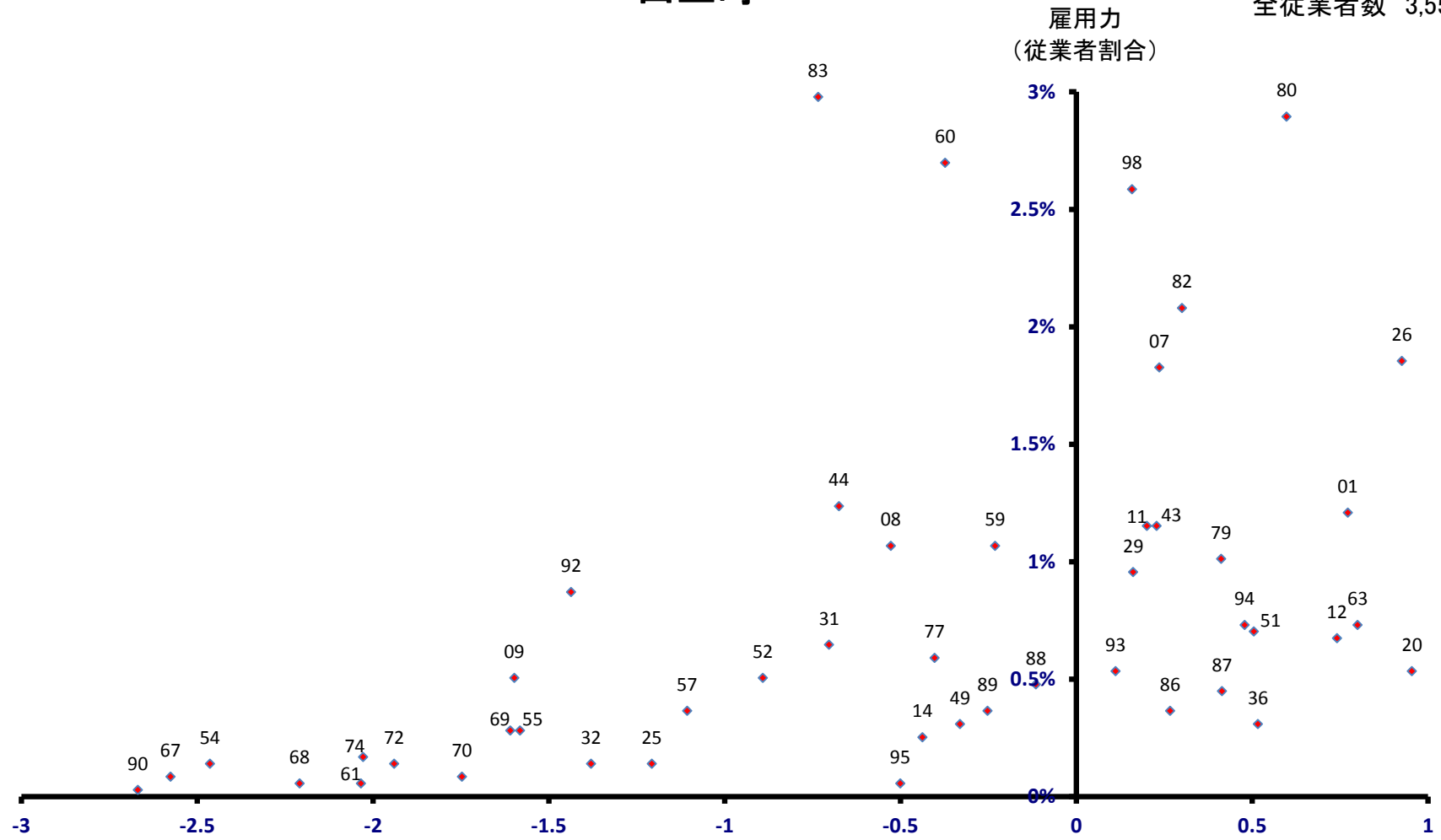

稼ぐ力
(修正特化係数の対数変換値)

阿賀町
雇用力
(従業員割合)

全従業員数 4,564 人

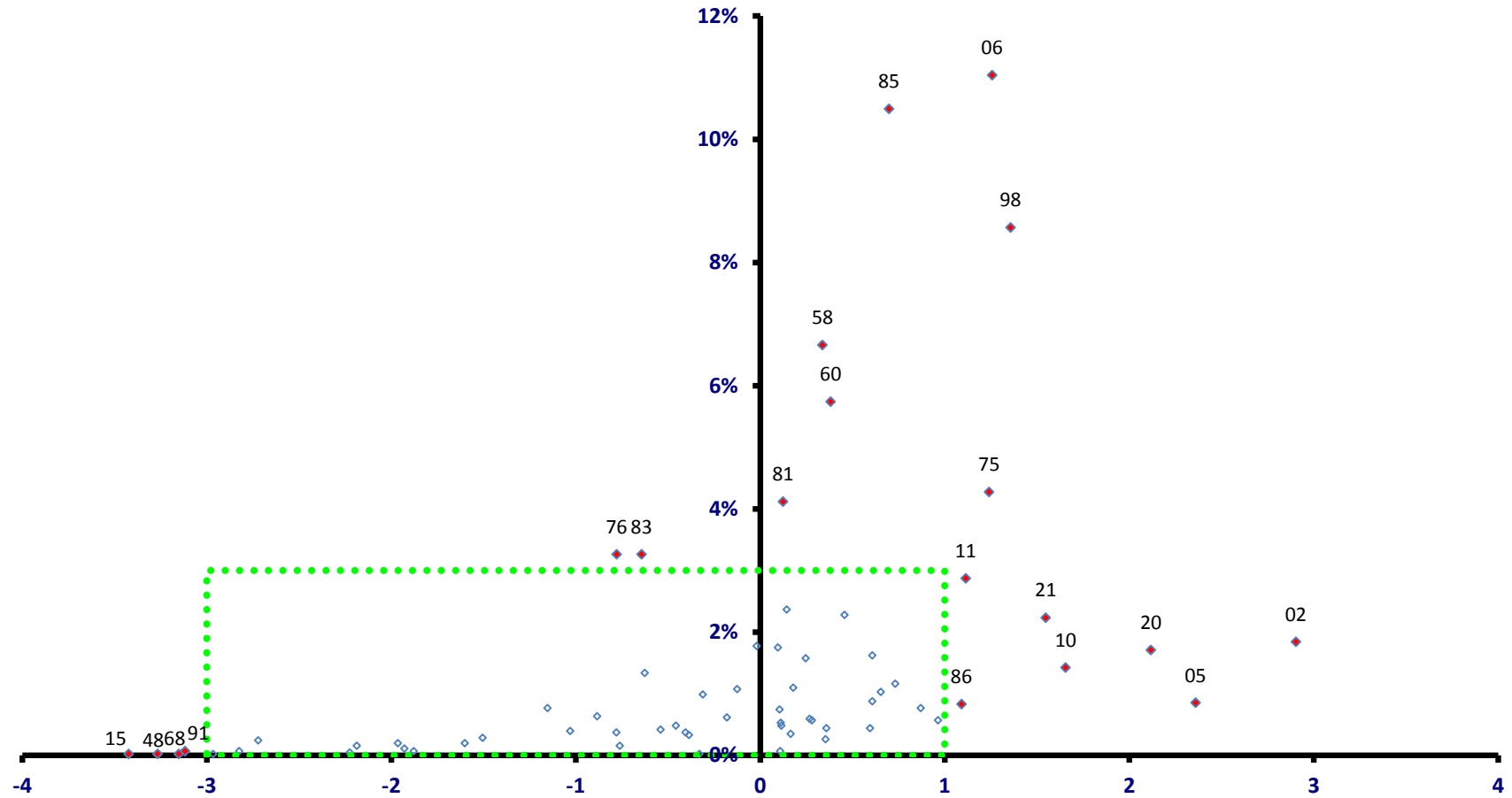

稼ぐ力
(修正特化係数の対数変換値)

阿賀町

全従業者数 4,564 人

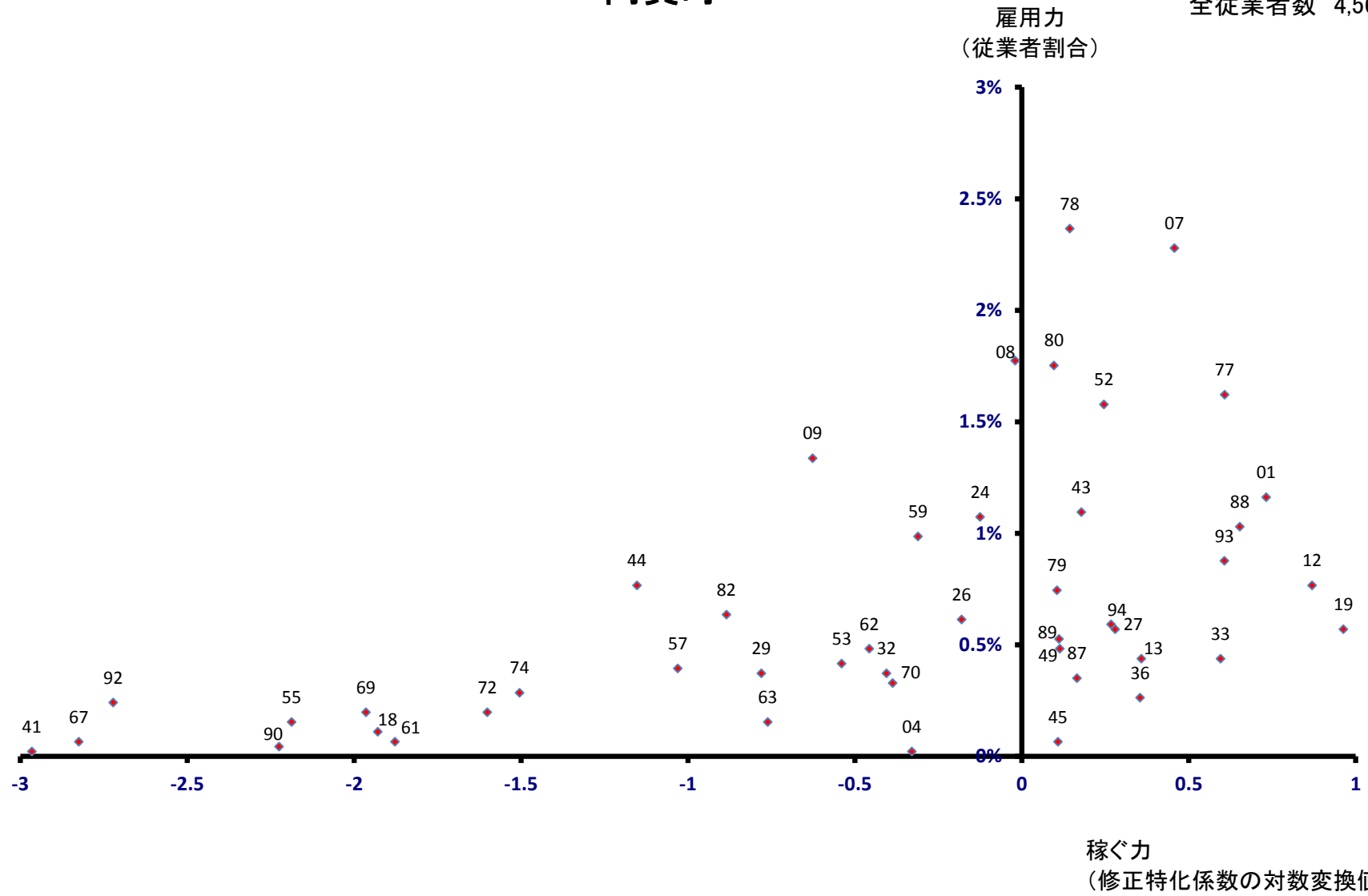

出雲崎町

全従業者数 1,727 人

雇用力
(従業者割合)

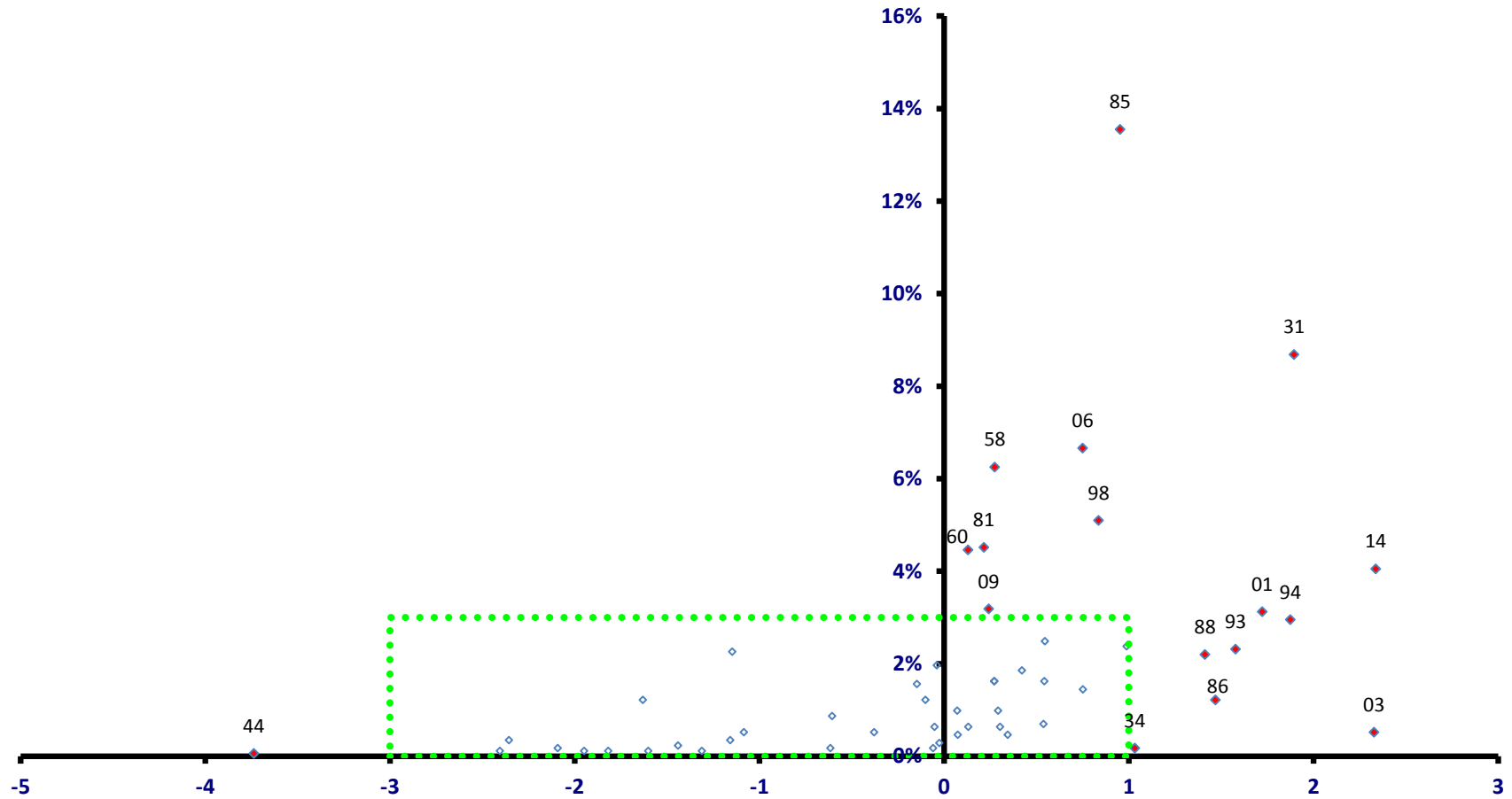

稼ぐ力
(修正特化係数の対数変換値)

出雲崎町

全従業者数 1,727 人

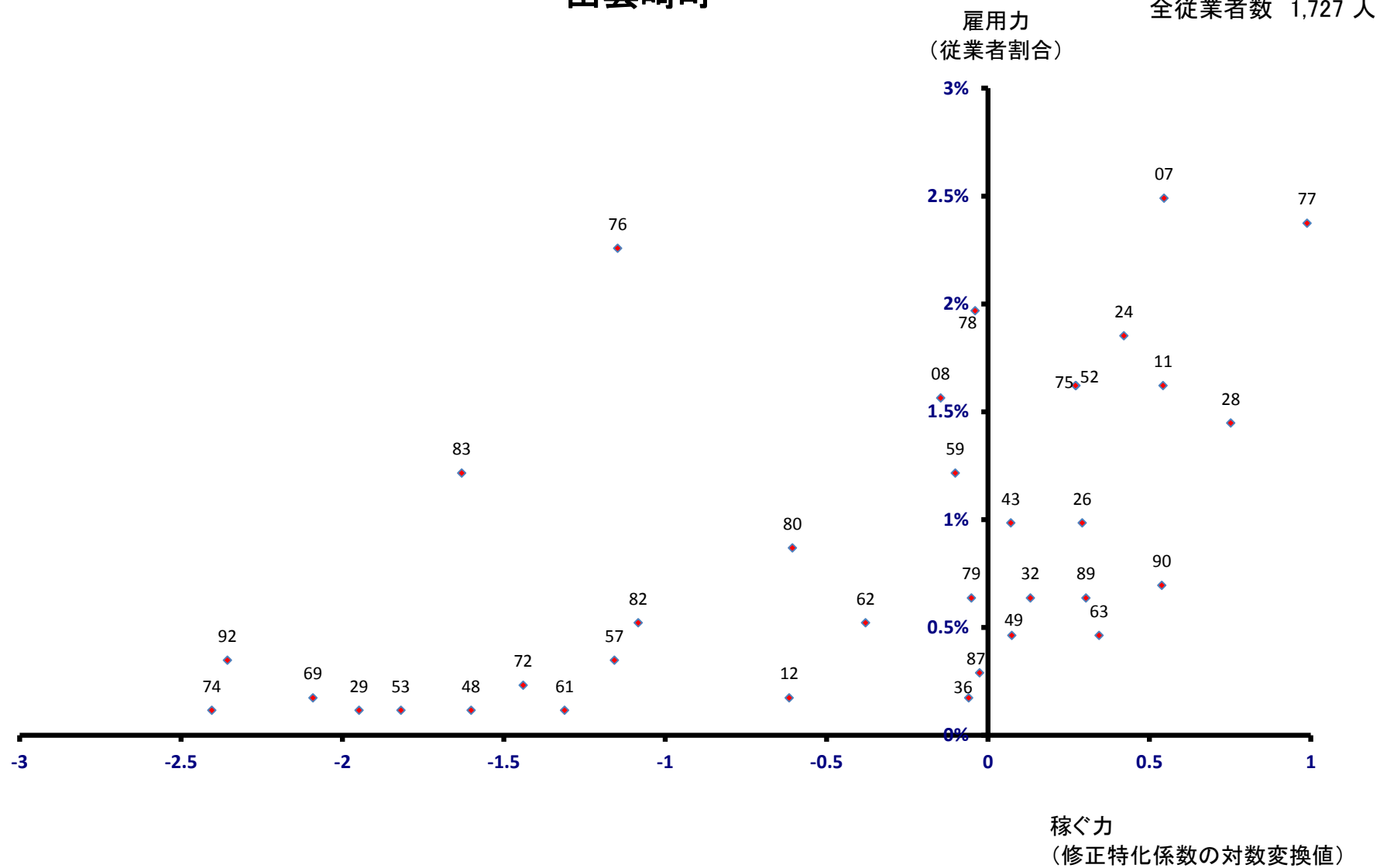

湯沢町

全従業者数 7,333 人

雇用力
(従業者割合)

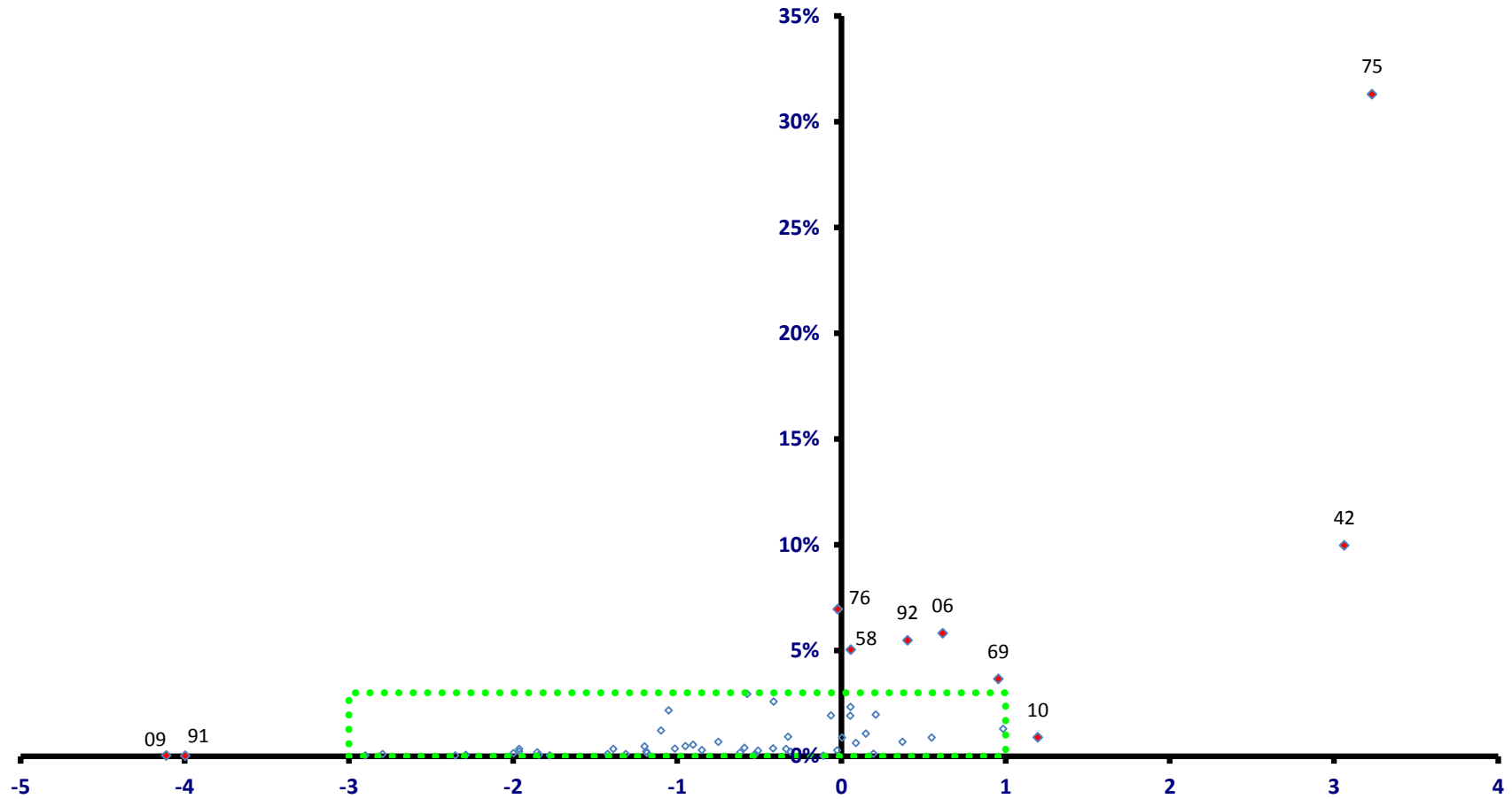

稼ぐ力
(修正特化係数の対数変換値)

湯沢町

全従業者数 7,333 人

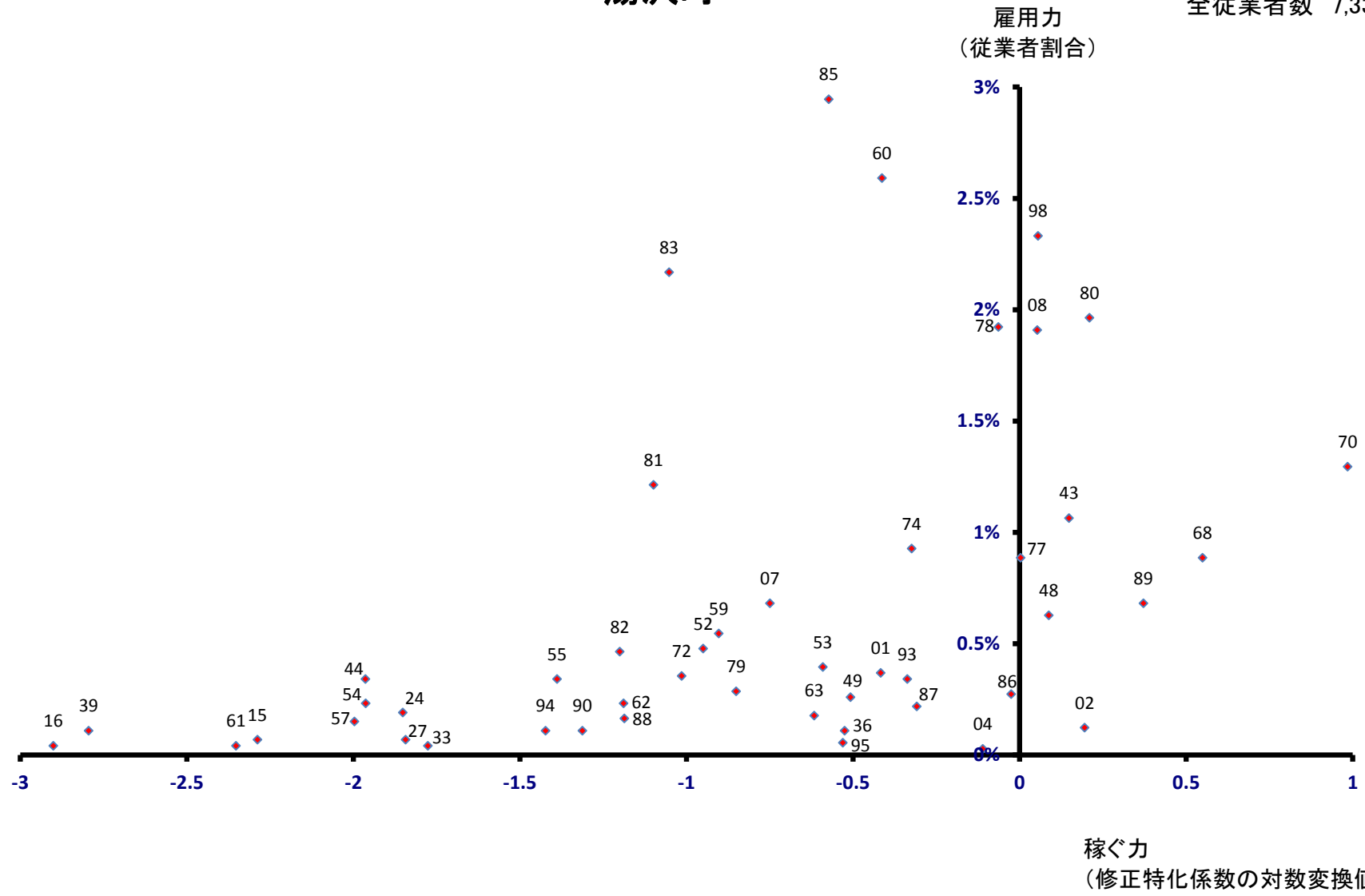

津南町

全従業者数 4,364 人

雇用力
(従業者割合)

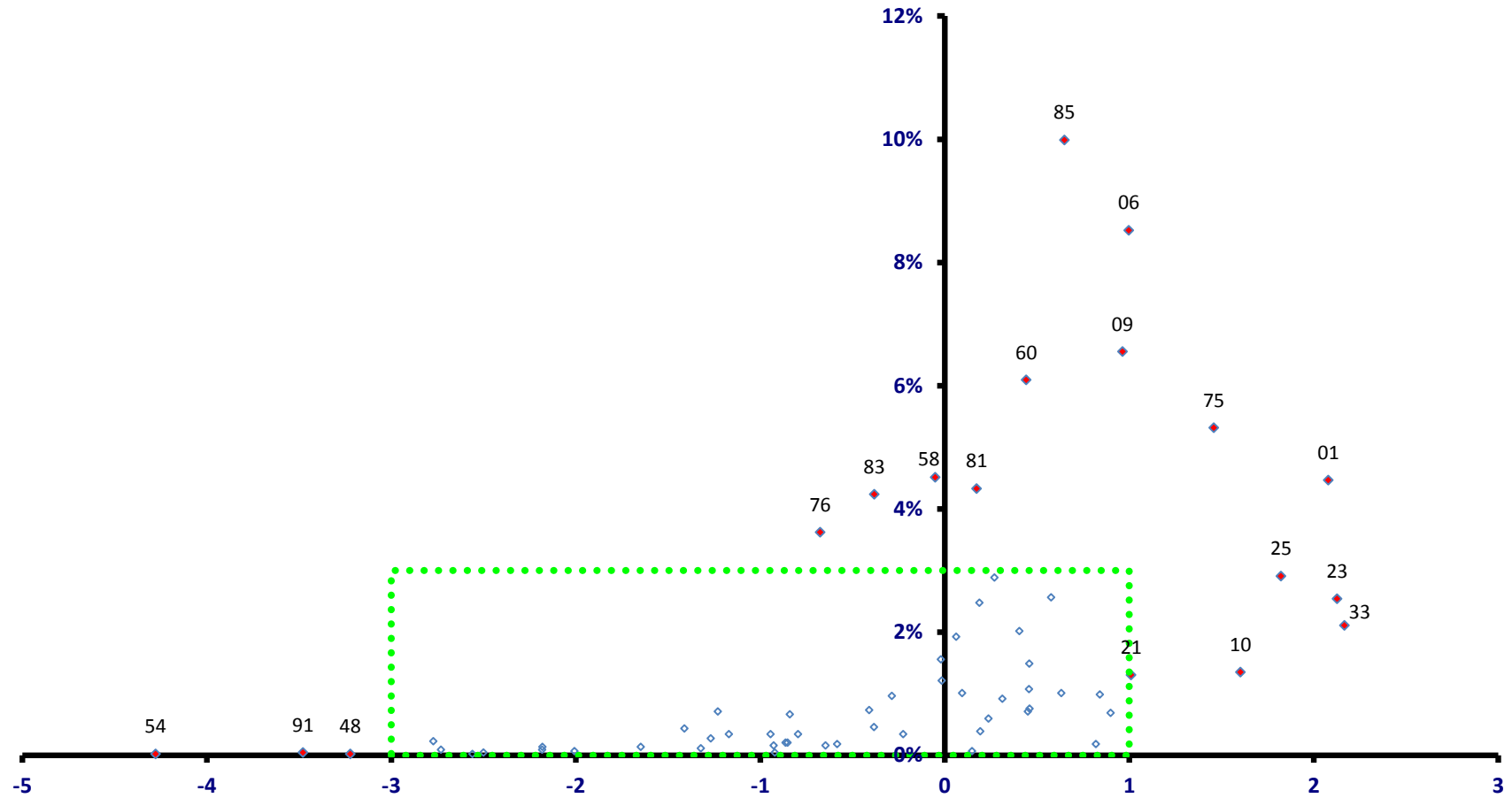

稼ぐ力
(修正特化係数の対数変換値)

津南町

全従業者数 4,364 人

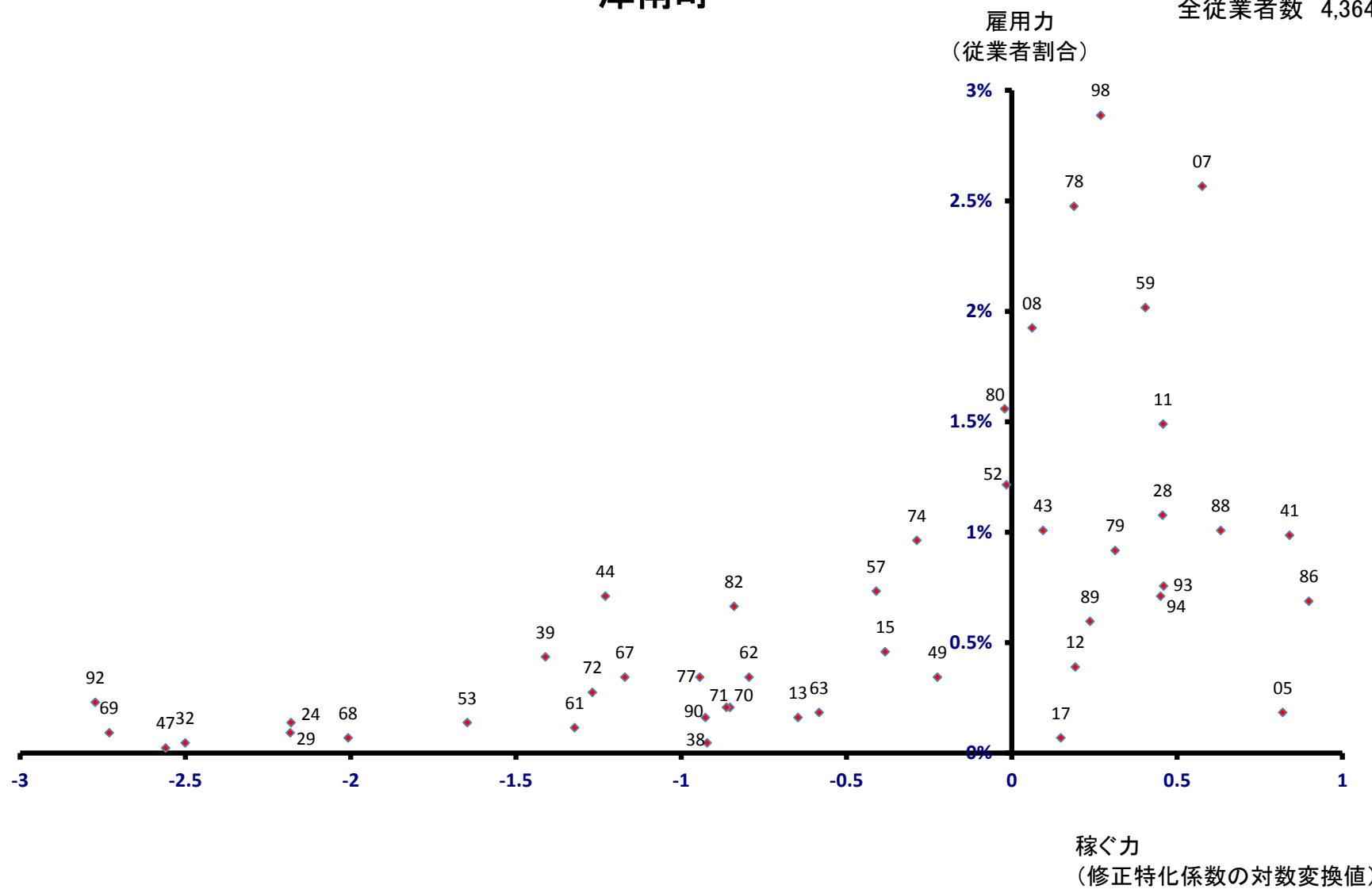

刈羽村

雇用力
(従業員割合)

全従業員数 2,562 人

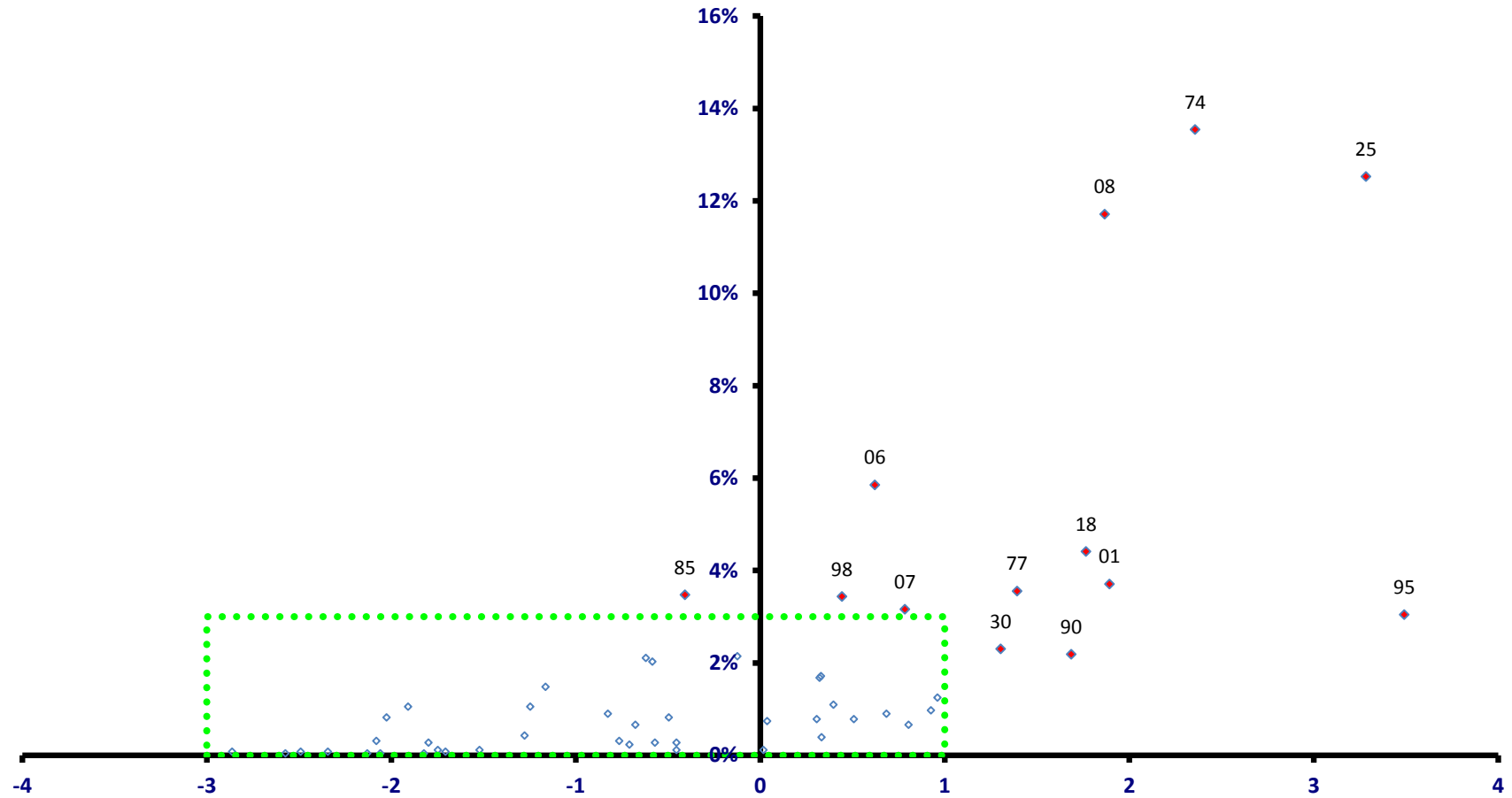

稼ぐ力
(修正特化係数の対数変換値)

刈羽村

全従業者数 2,562 人

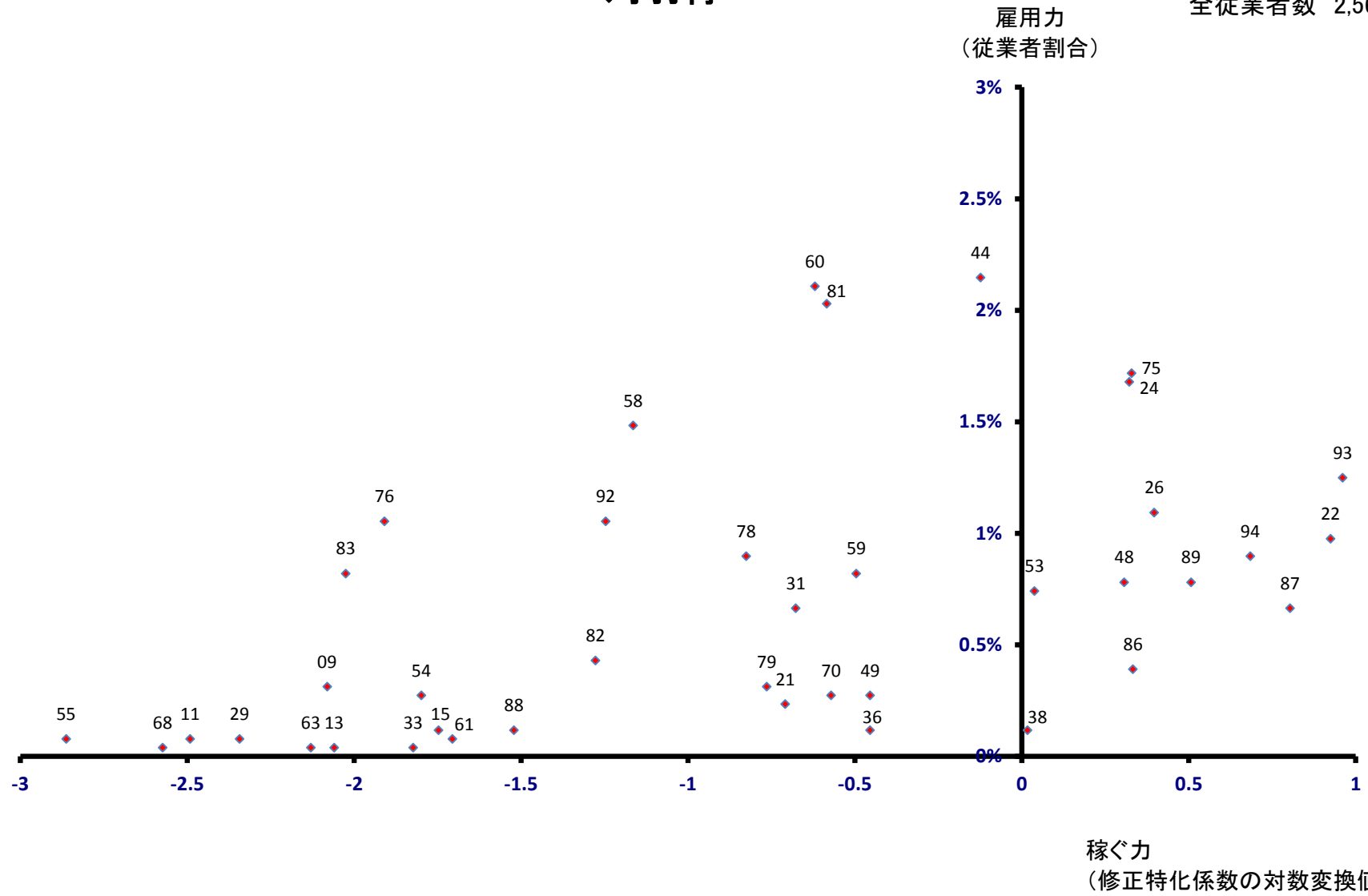

関川村 雇用力 (従業員割合)

全従業員数 2,274 人

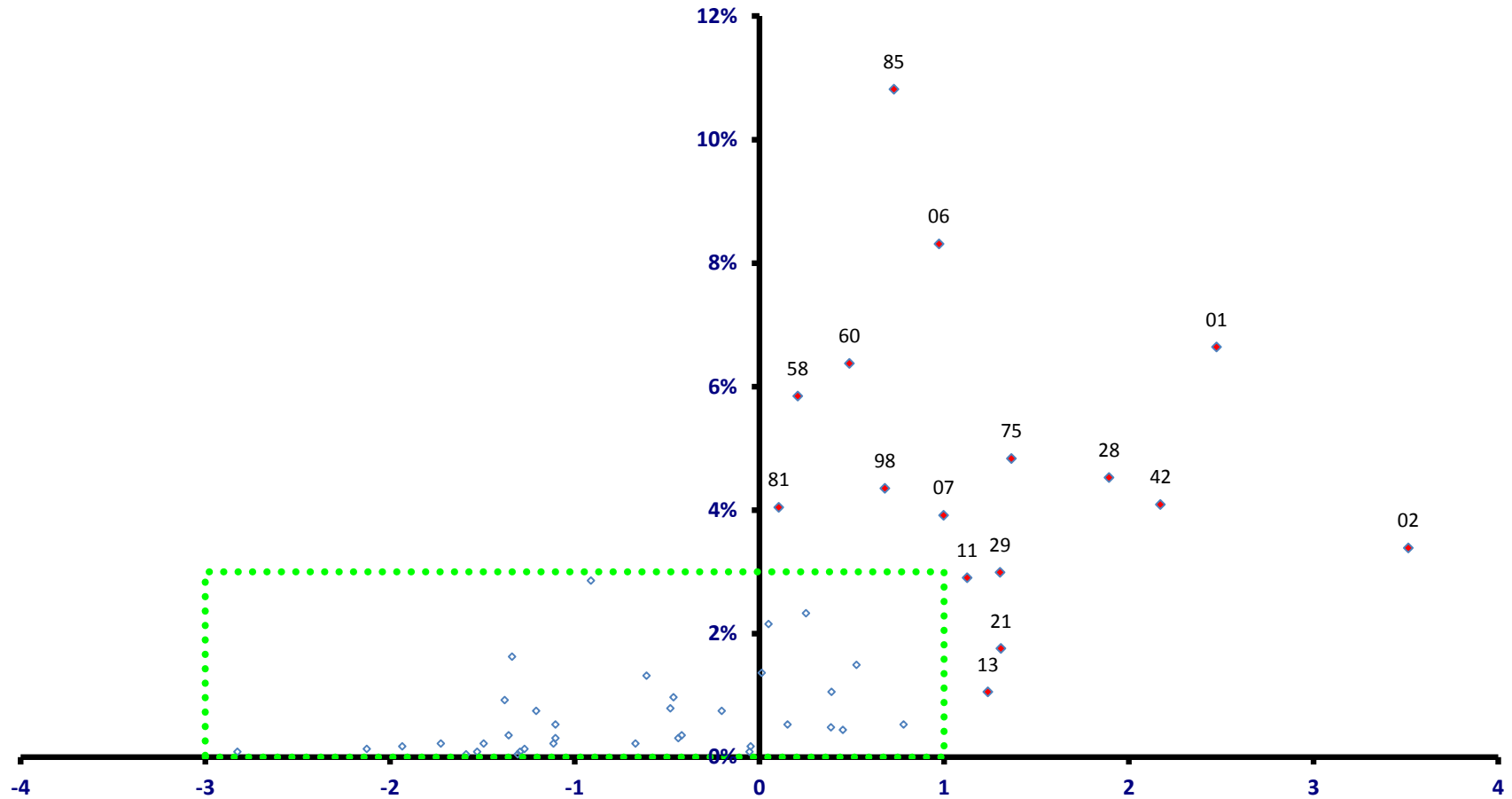

稼ぐ力
(修正特化係数の対数変換値)

関川村

全従業者数 2,274 人

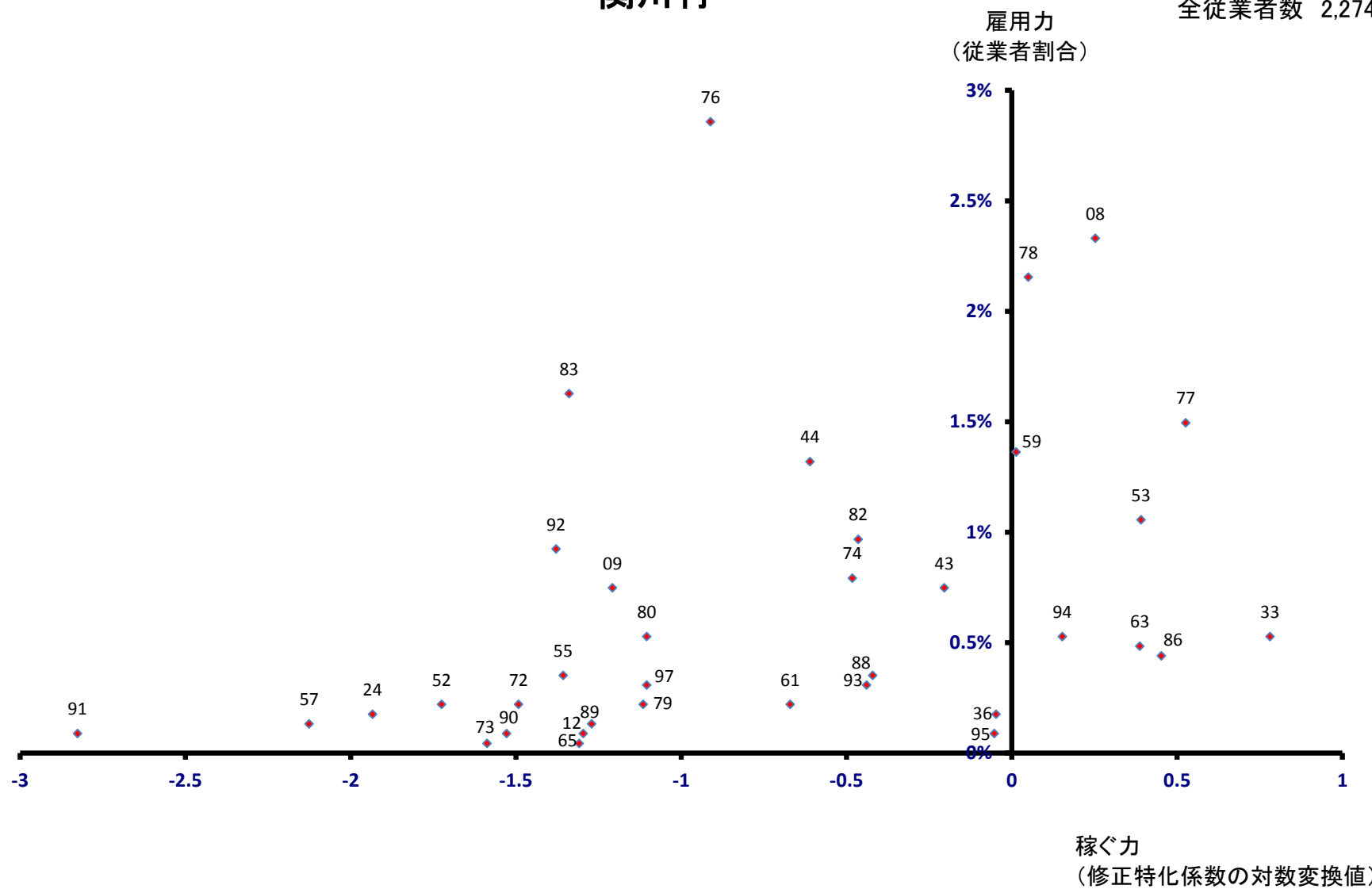

栗島浦村

全従業者数 268 人

雇用力
(従業者割合)

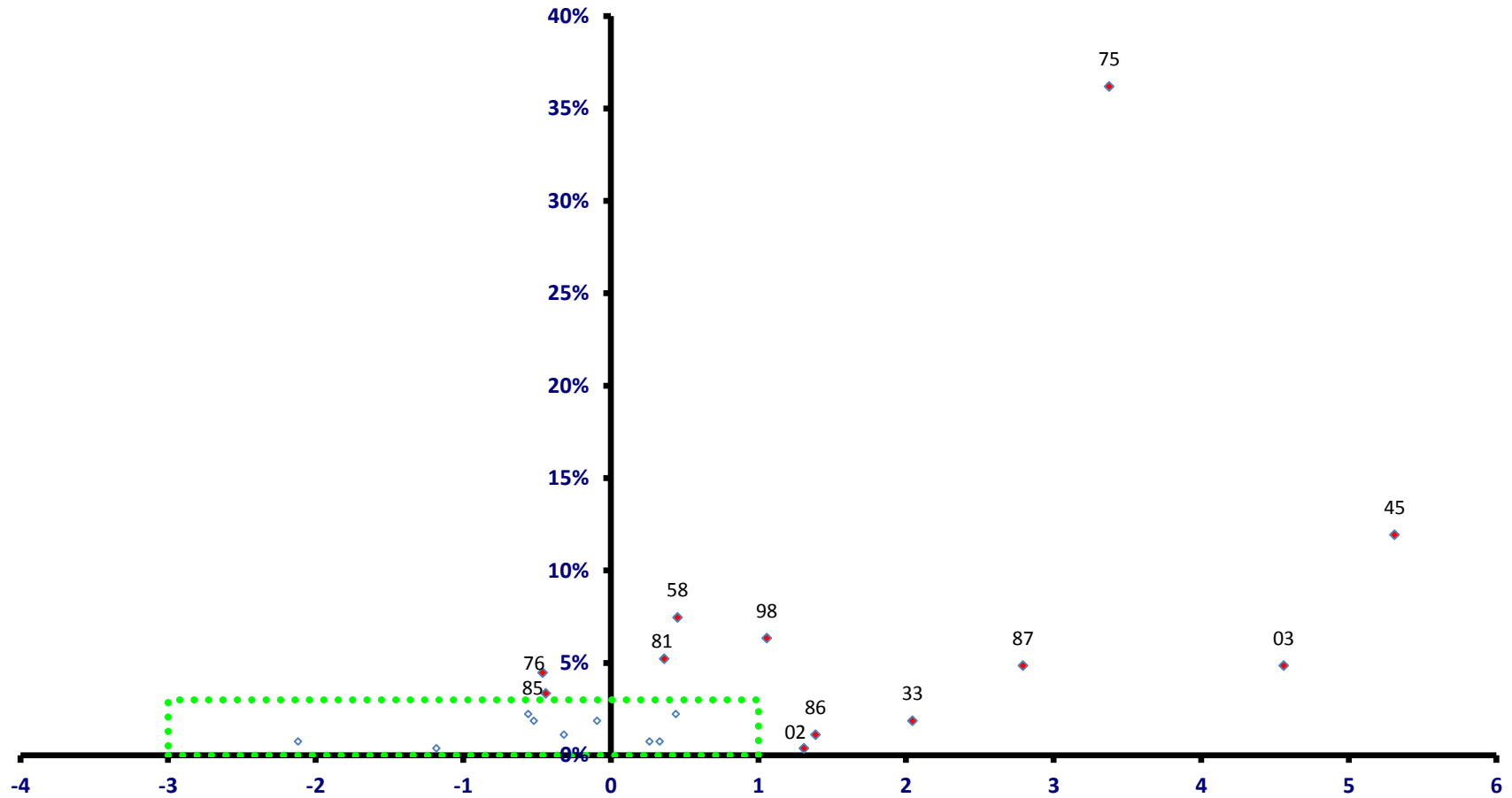

稼ぐ力
(修正特化係数の対数変換値)

栗島浦村

全従業者数 268 人

