

# 神奈川県

全就業者数 3,436,282 人

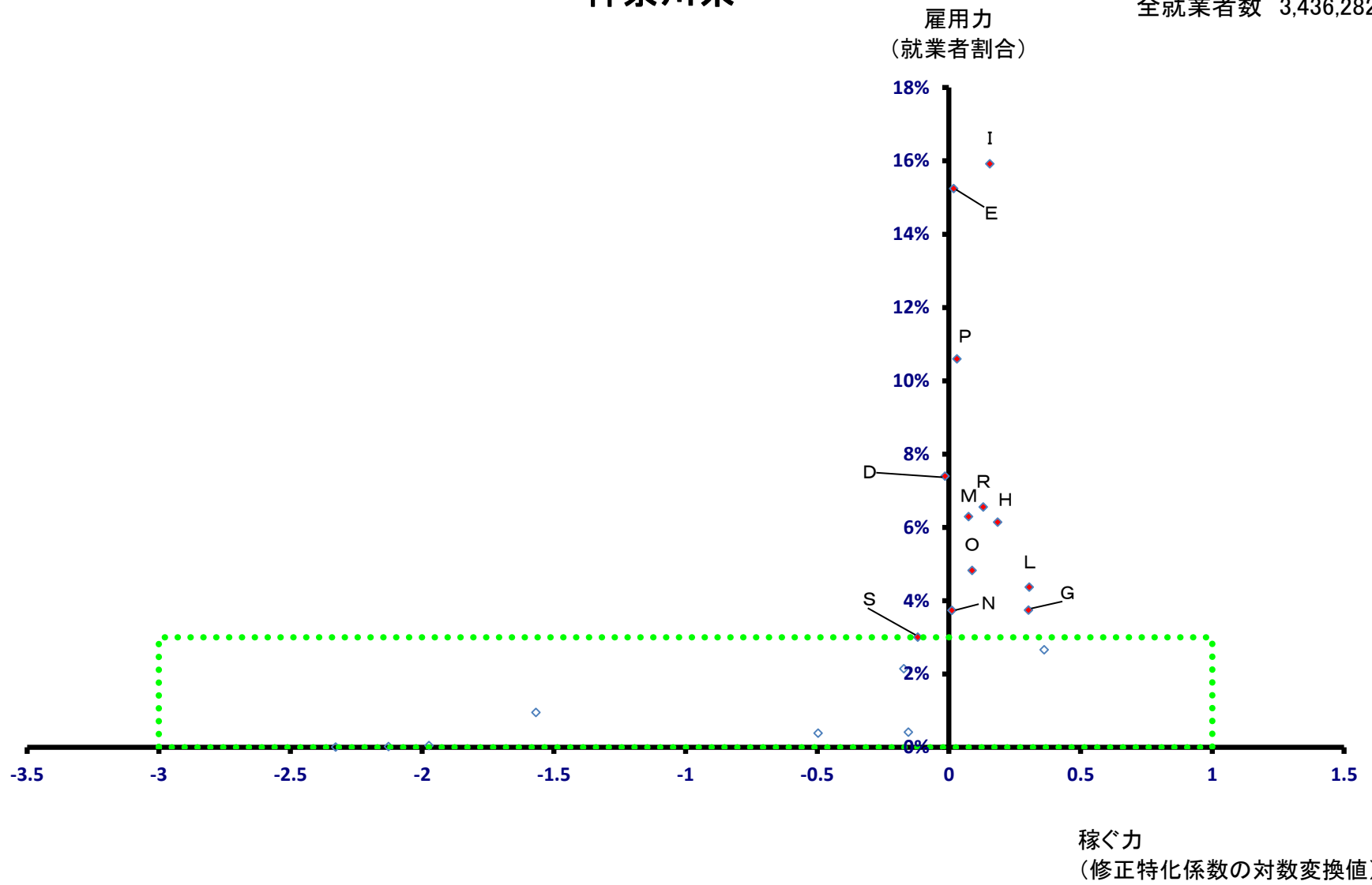

# 神奈川県

全就業者数 3,436,282 人

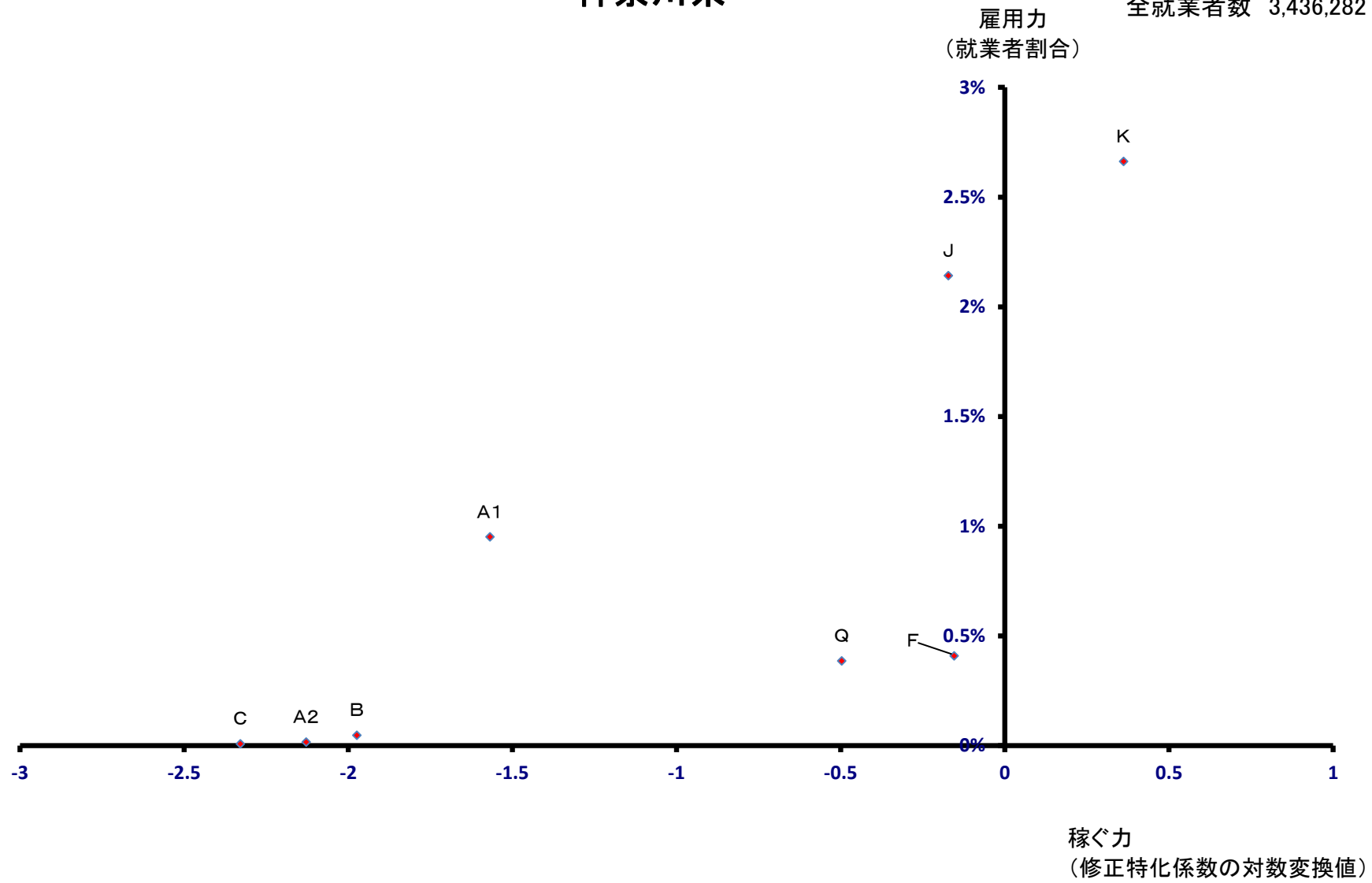

# 横浜市

全就業者数 1,423,299 人

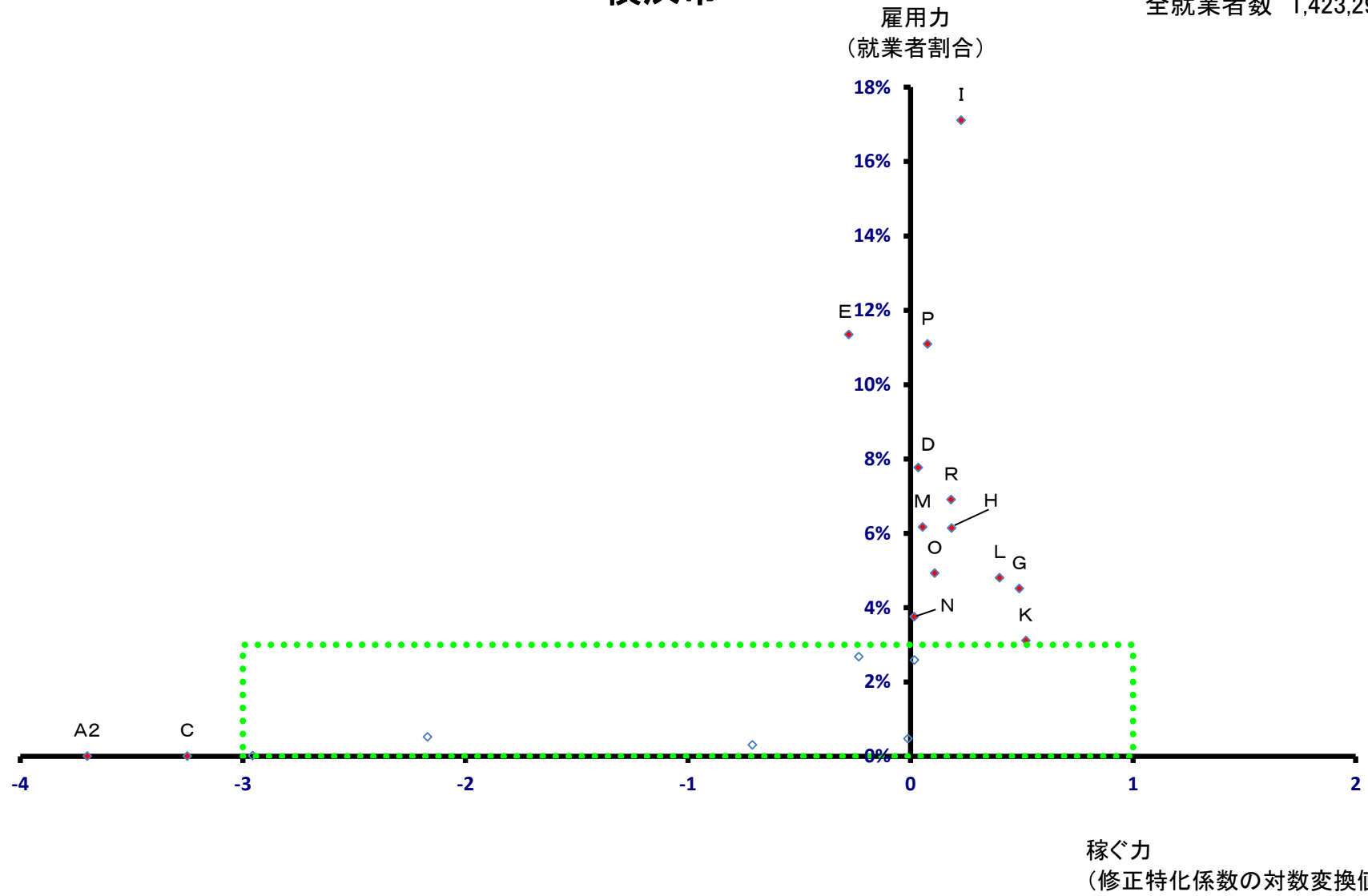

# 横浜市

全就業者数 1,423,299 人

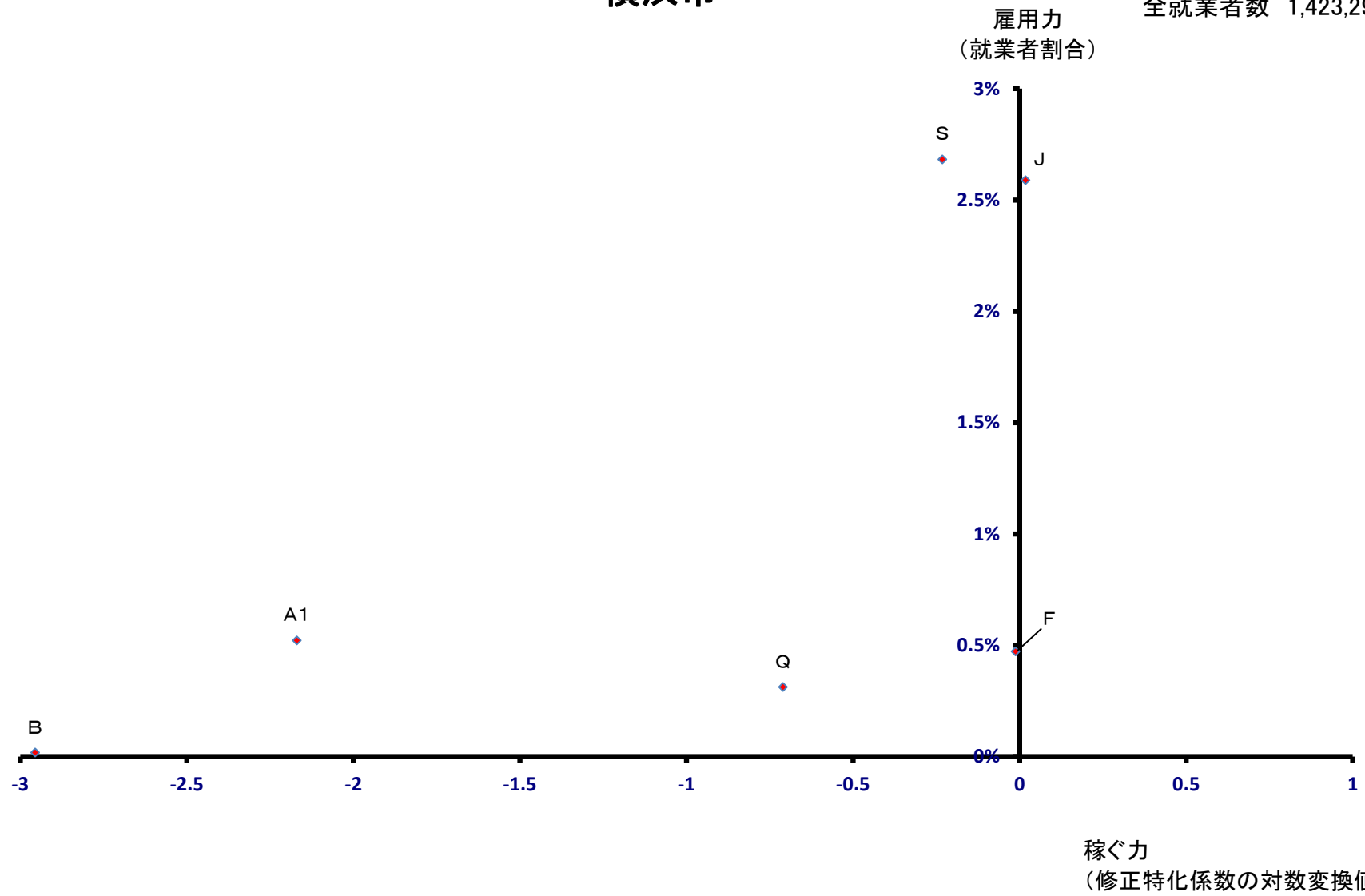

# 横浜市 鶴見区

全就業者数 112,974 人

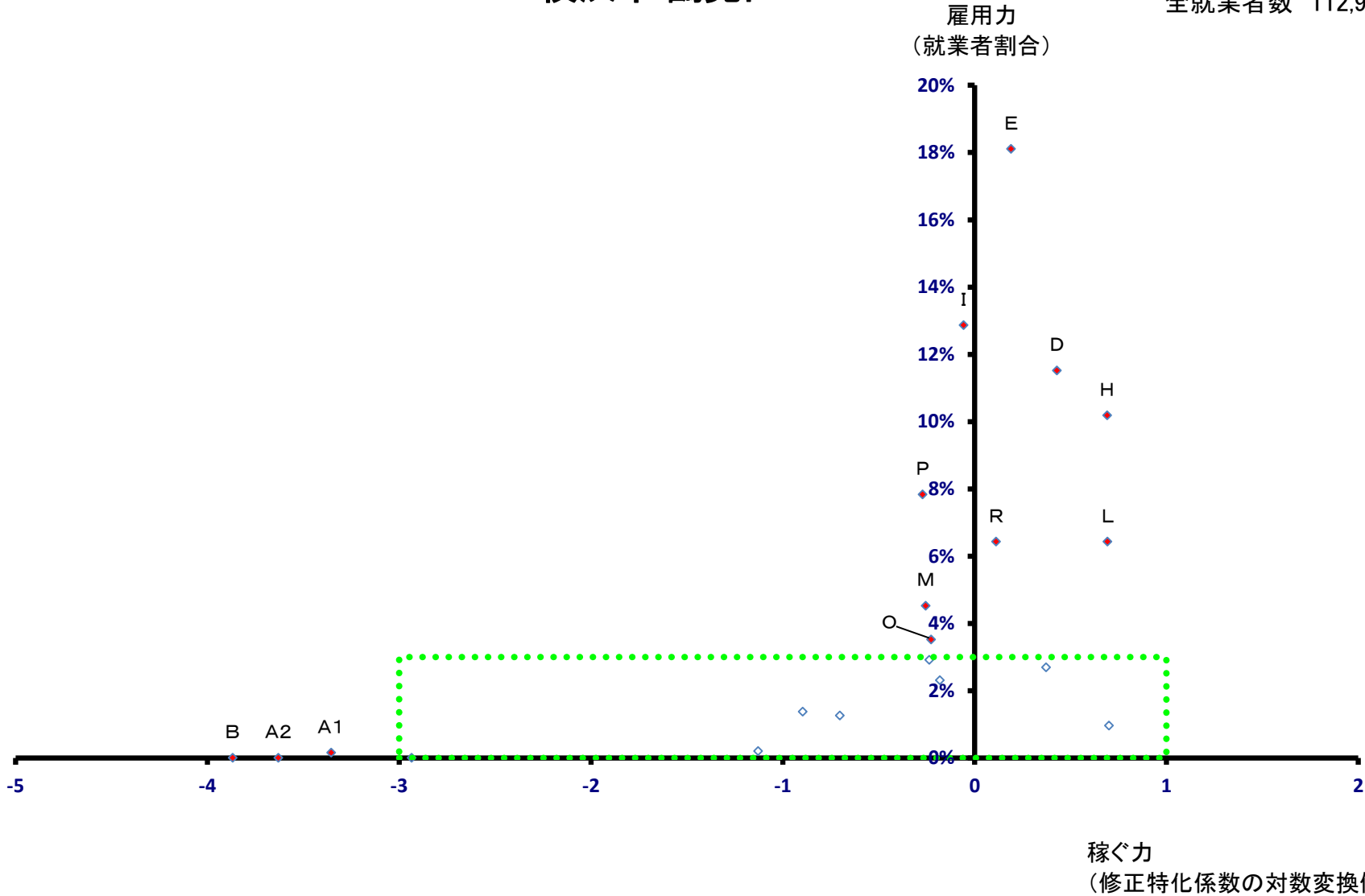

# 横浜市 鶴見区

全就業者数 112,974 人

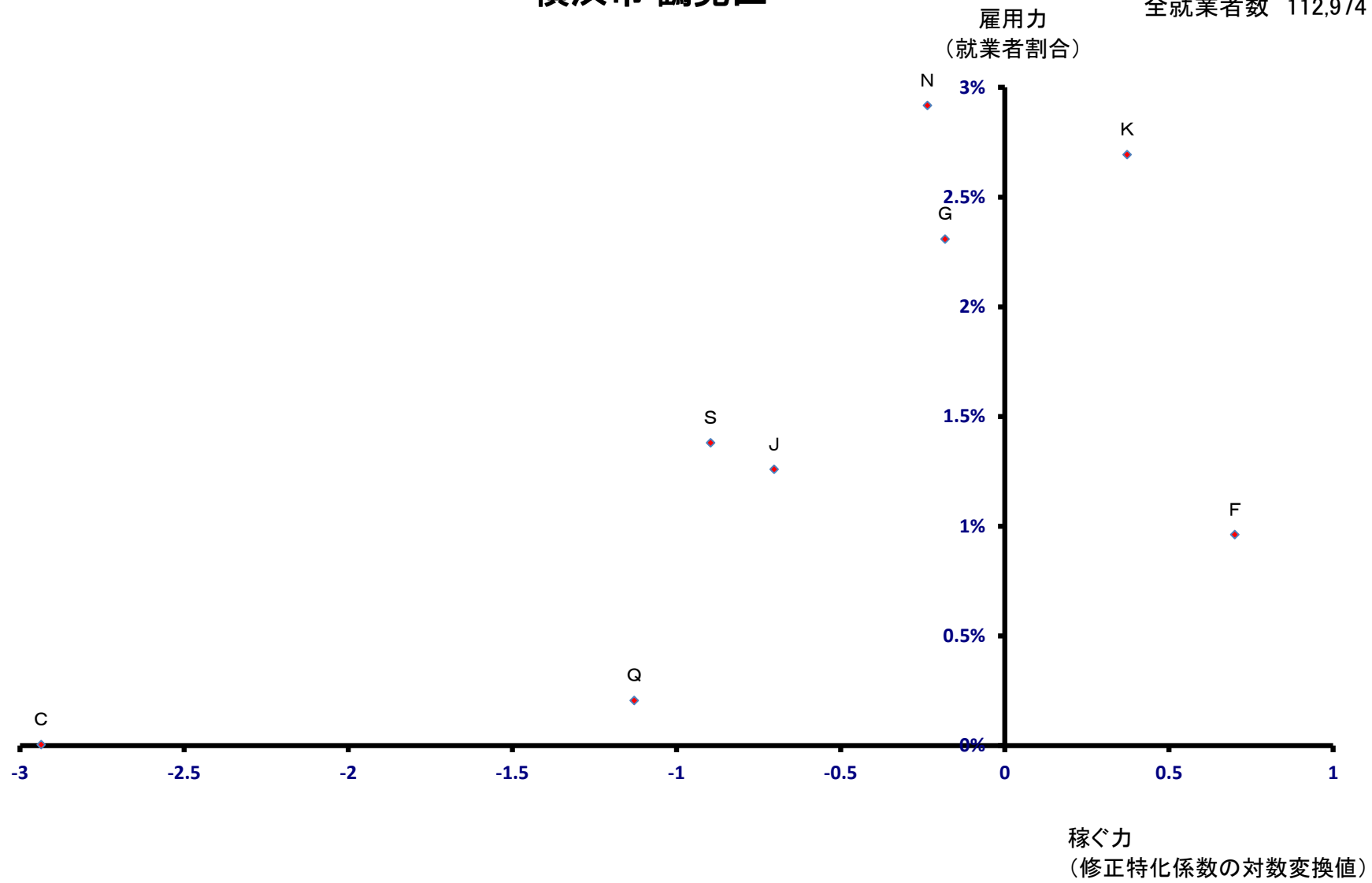

# 横浜市 神奈川区

全就業者数 105,952 人

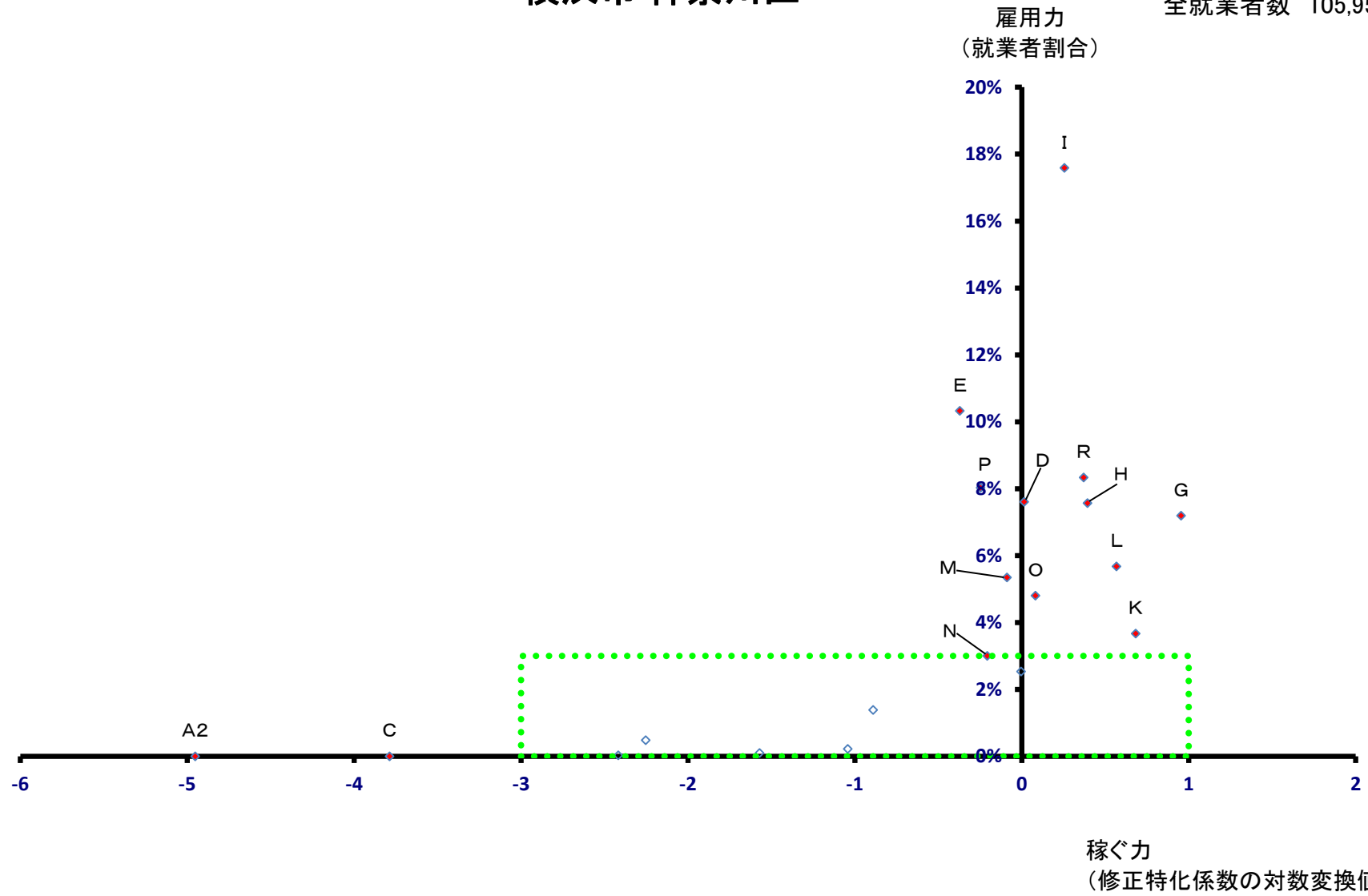

# 横浜市 神奈川区

全就業者数 105,952 人

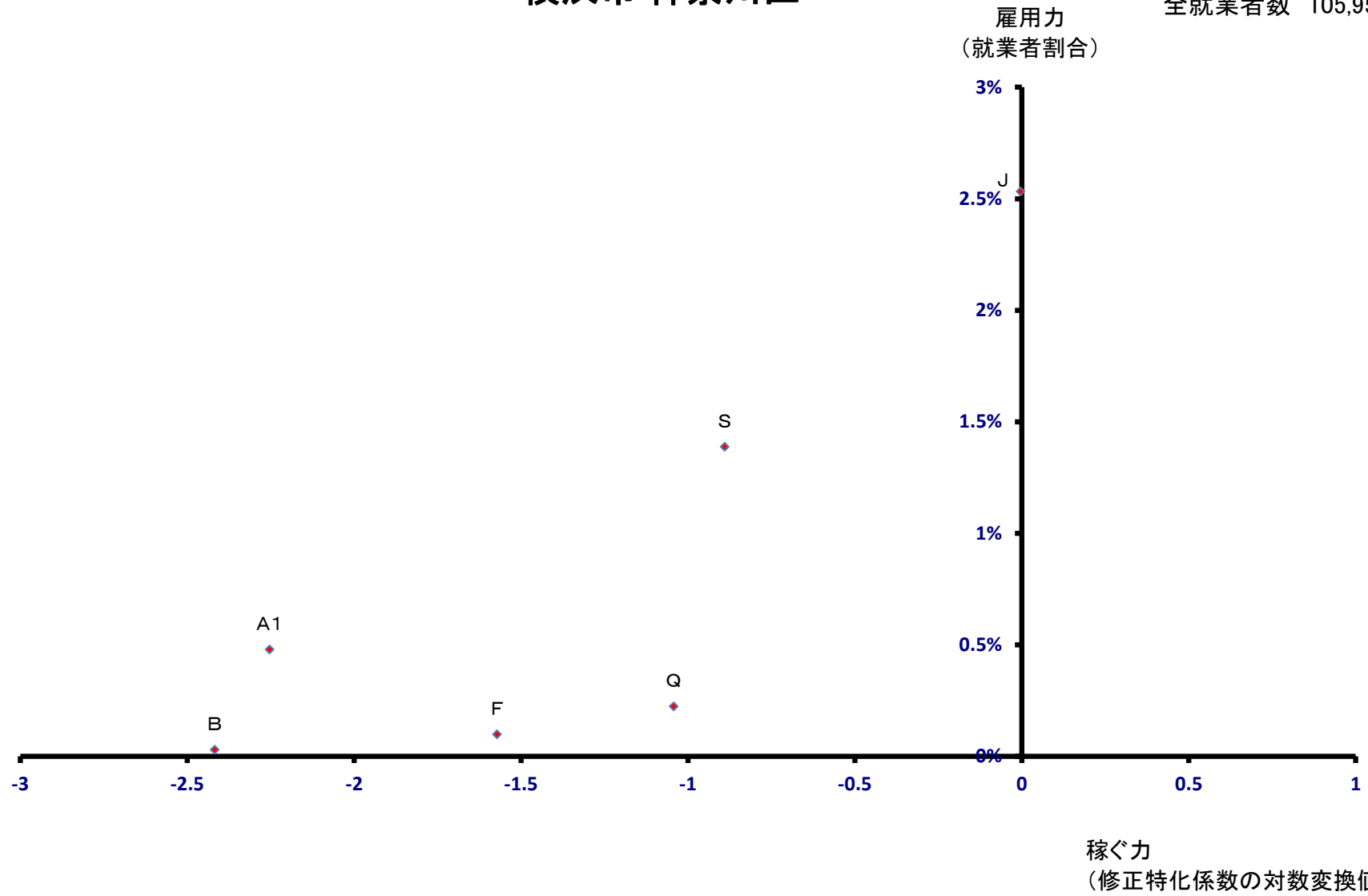



# 横浜市 西区

全就業者数 118,820 人

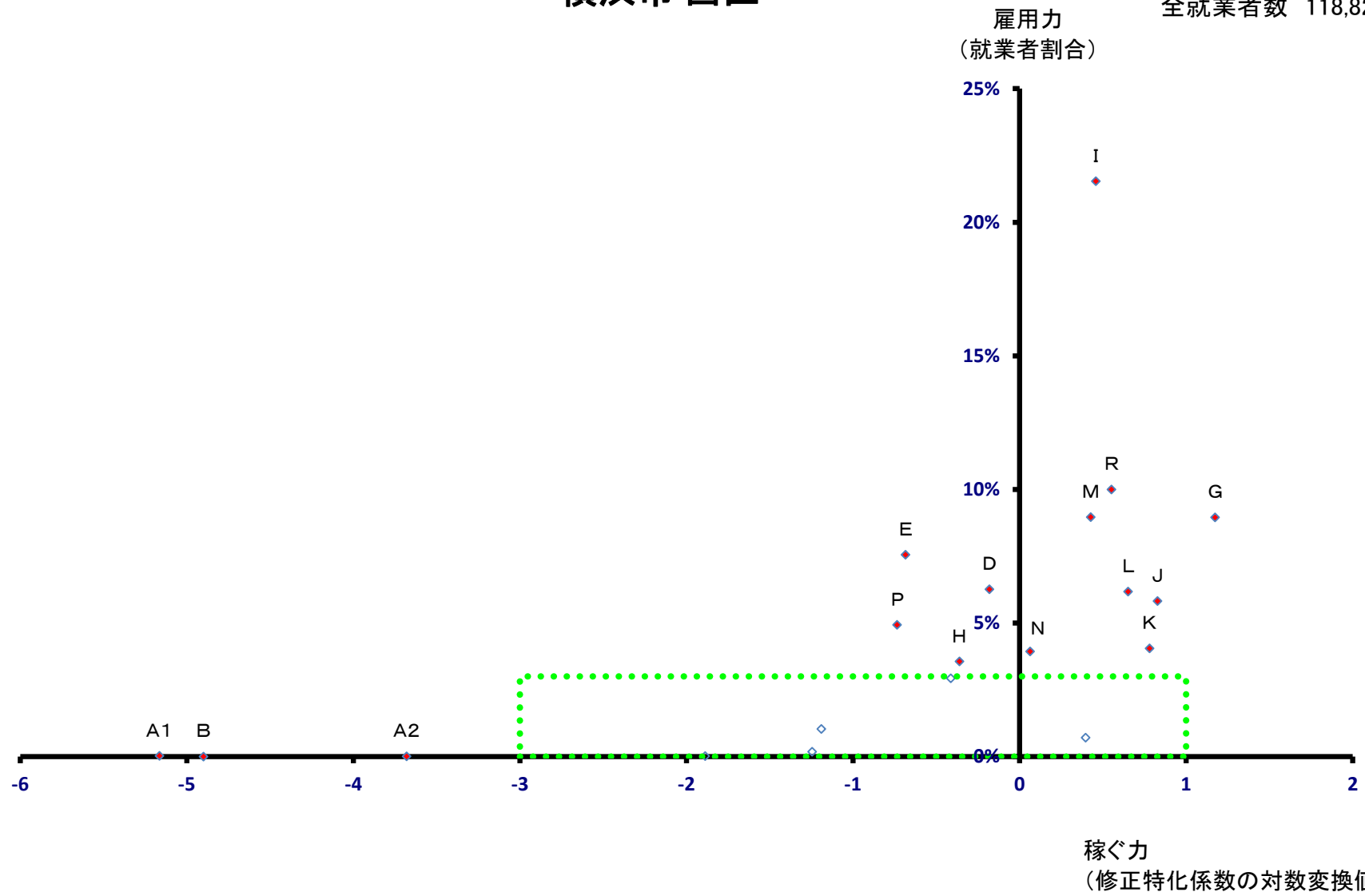

# 横浜市 西区

全就業者数 118,820 人

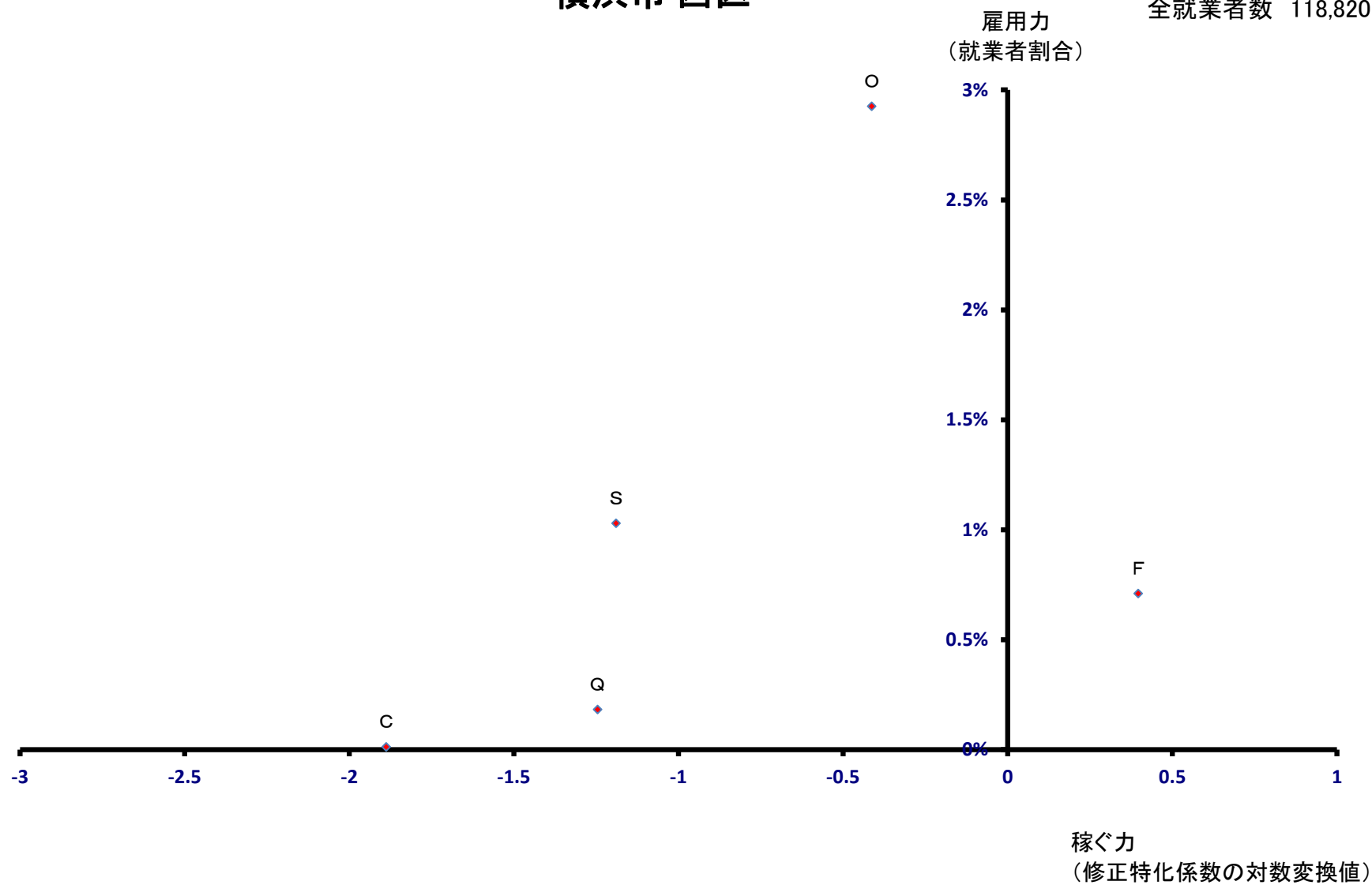

# 横浜市 中区

全就業者数 152,444 人

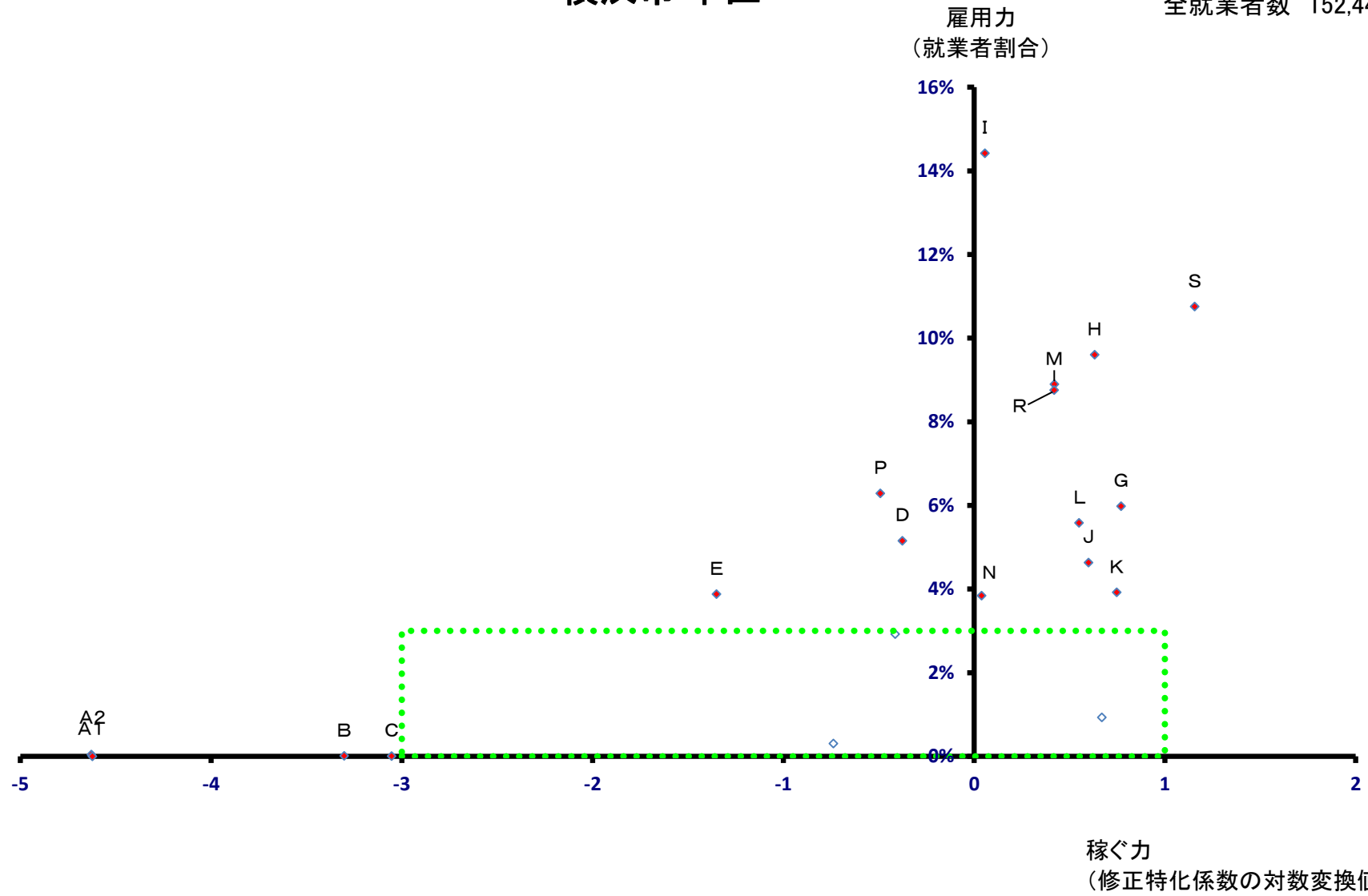

# 横浜市 中区

全就業者数 152,444 人

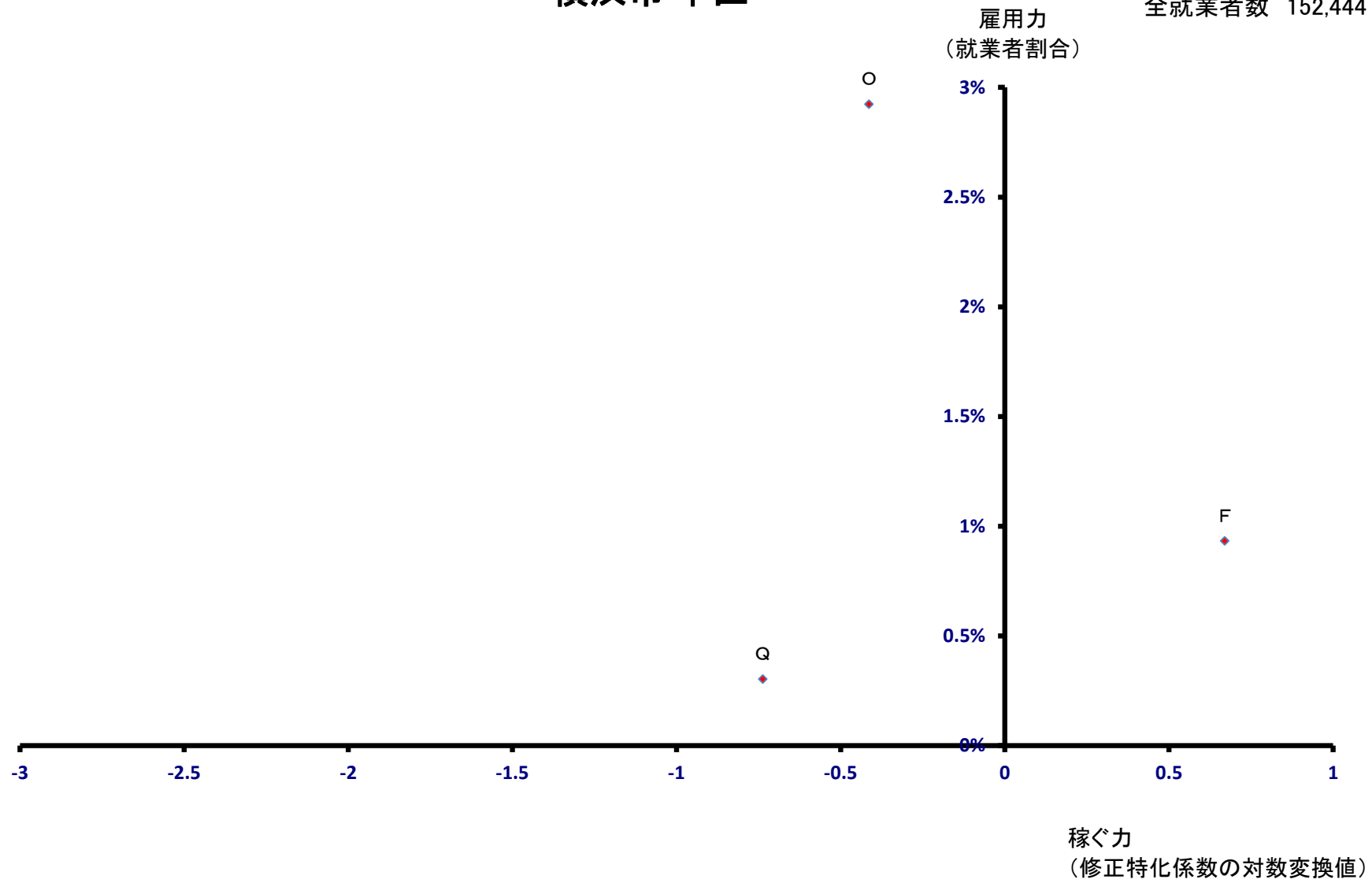

# 横浜市 南区

全就業者数 51,606 人

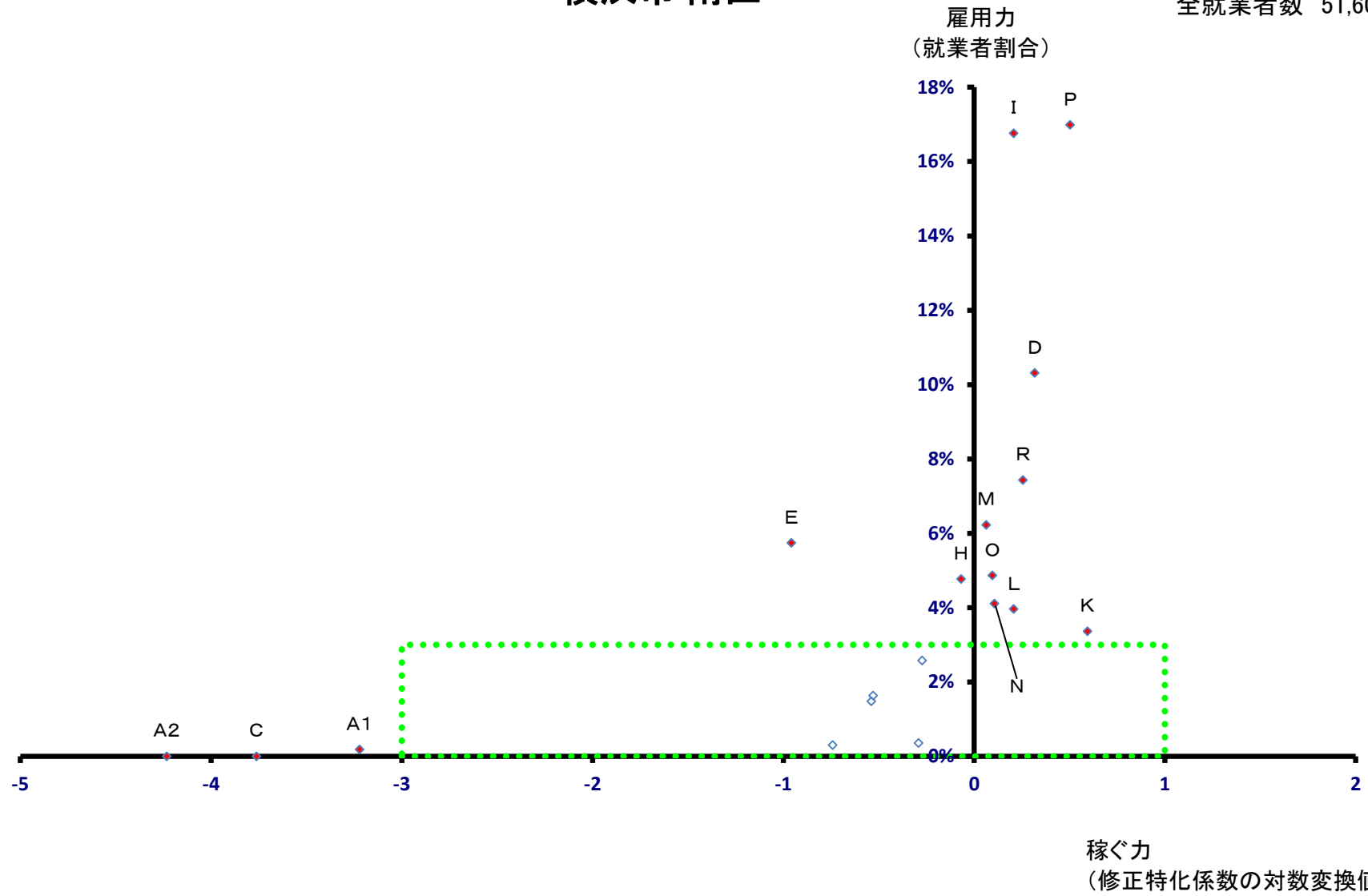

# 横浜市 南区

全就業者数 51,606 人

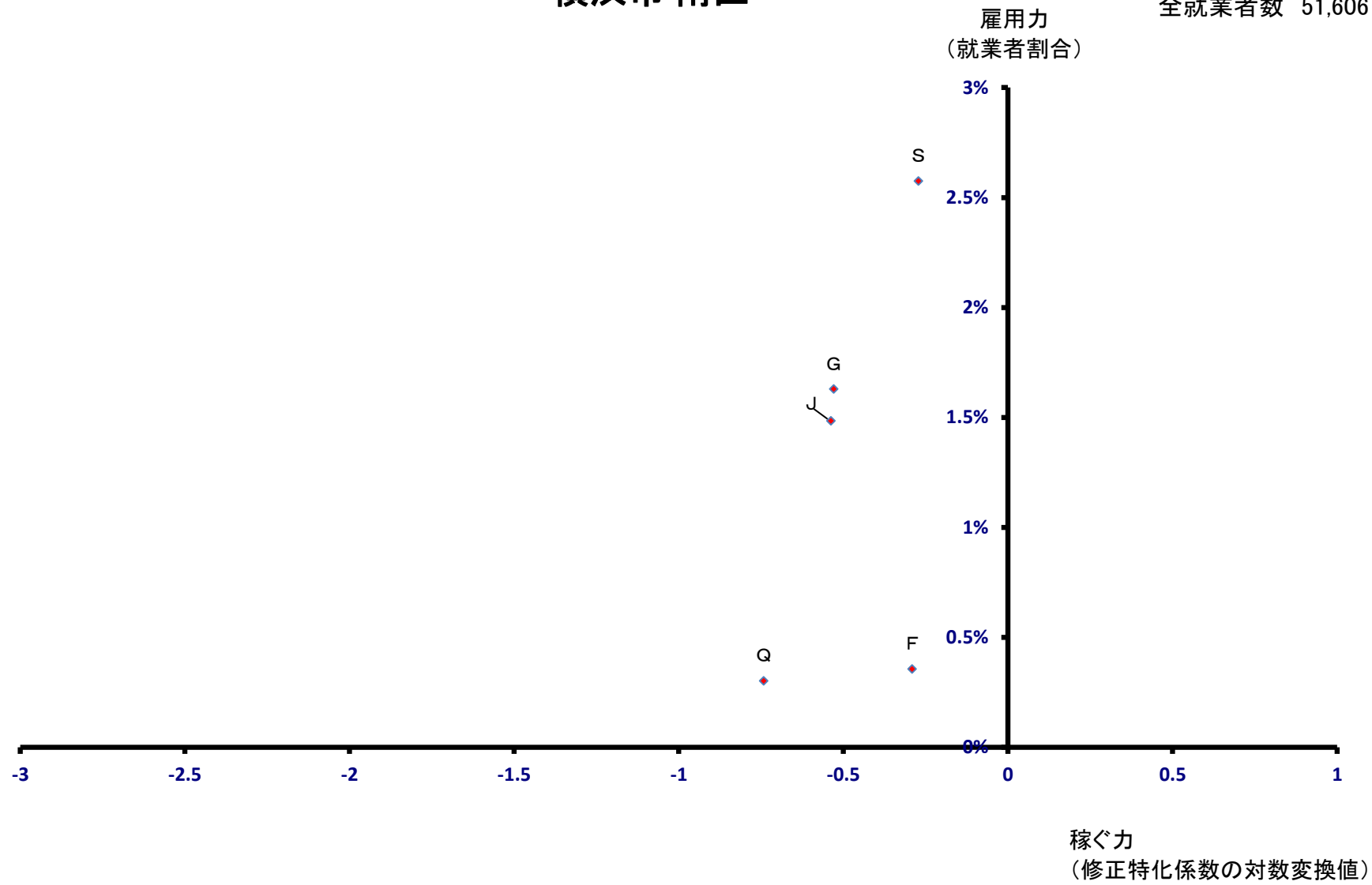

# 横浜市 保土ヶ谷区

全就業者数 63,866 人

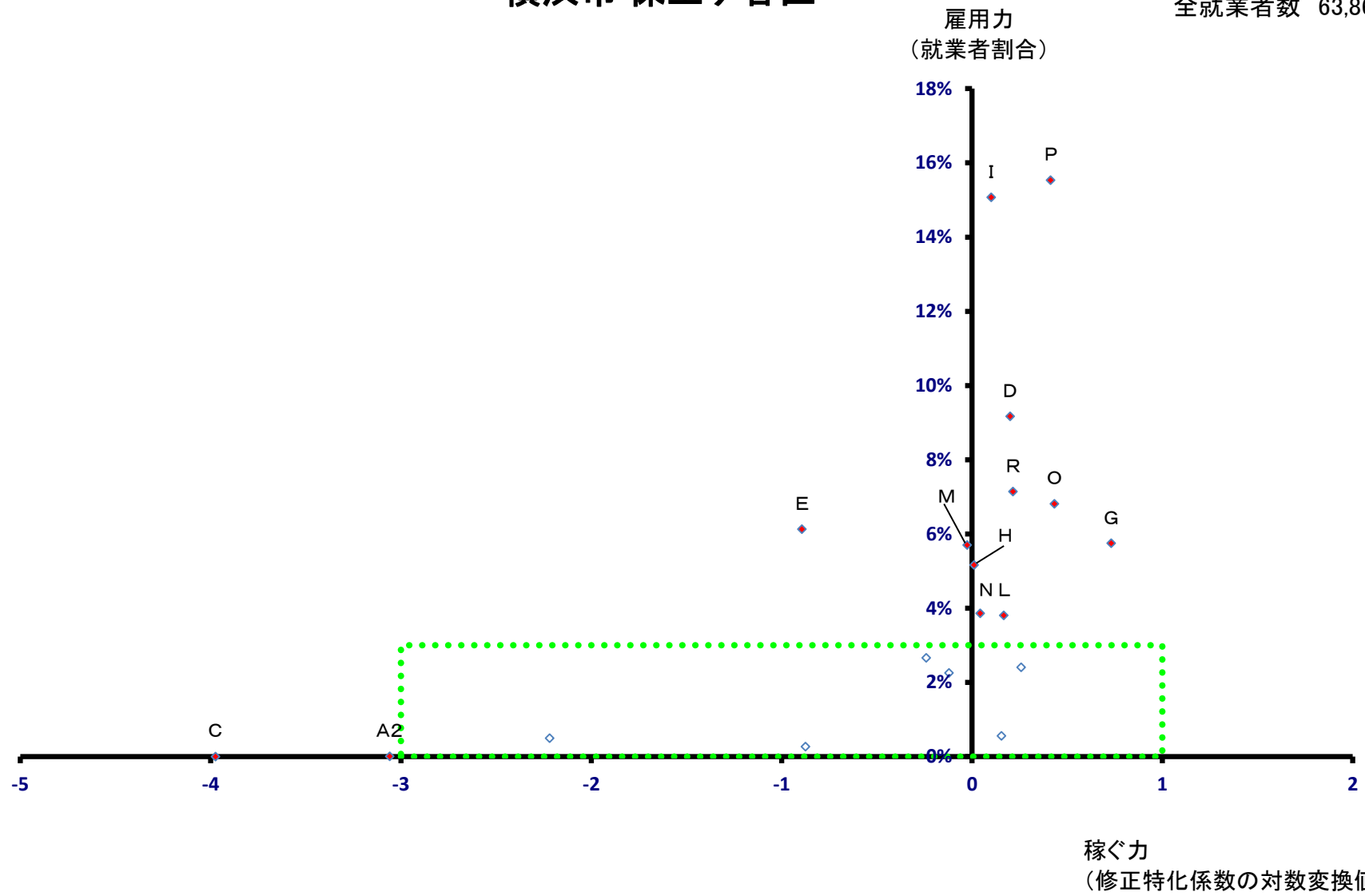

# 横浜市 保土ヶ谷区

全就業者数 63,866 人

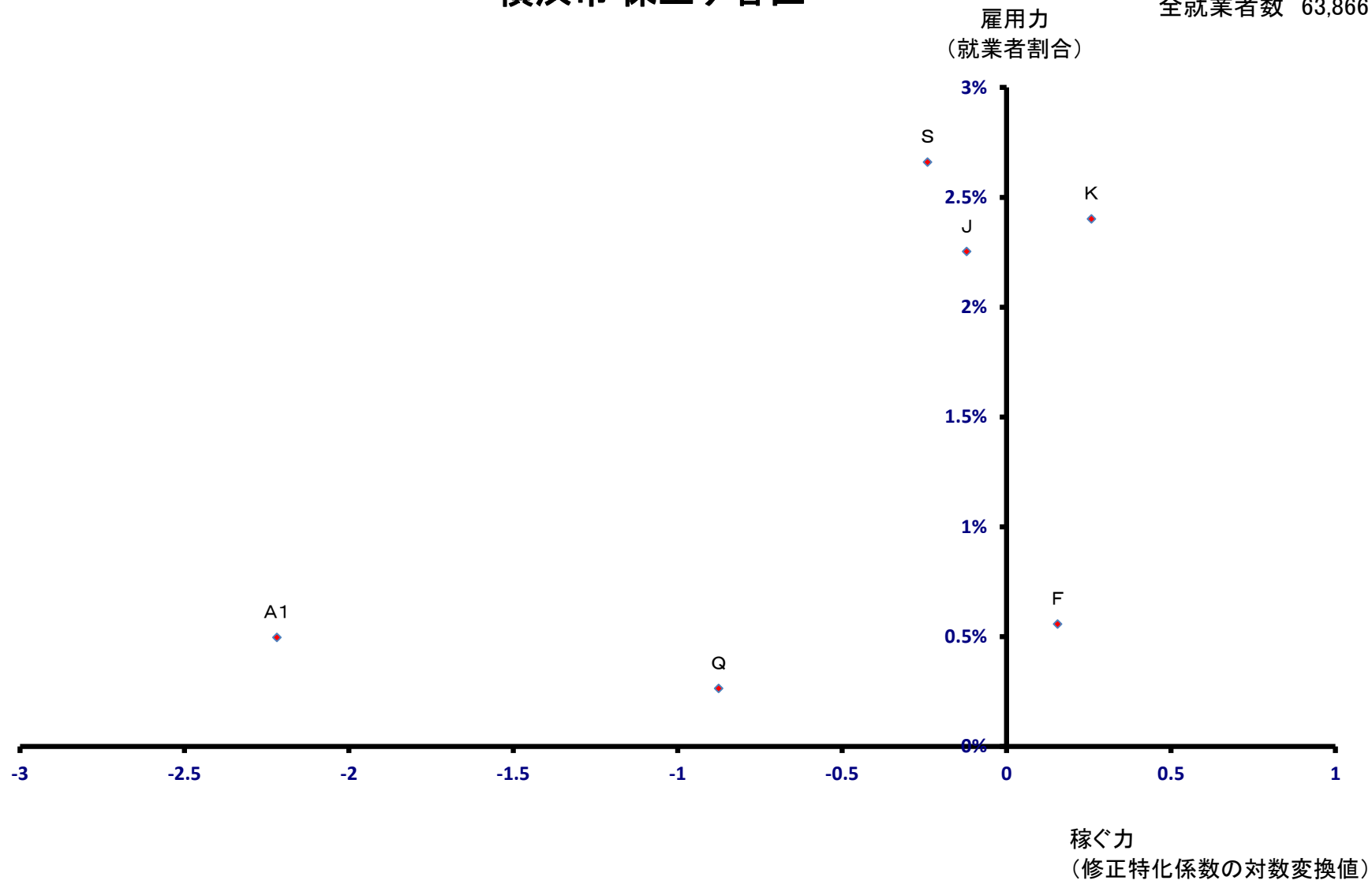



# 横浜市 磯子区

全就業者数 52,358 人

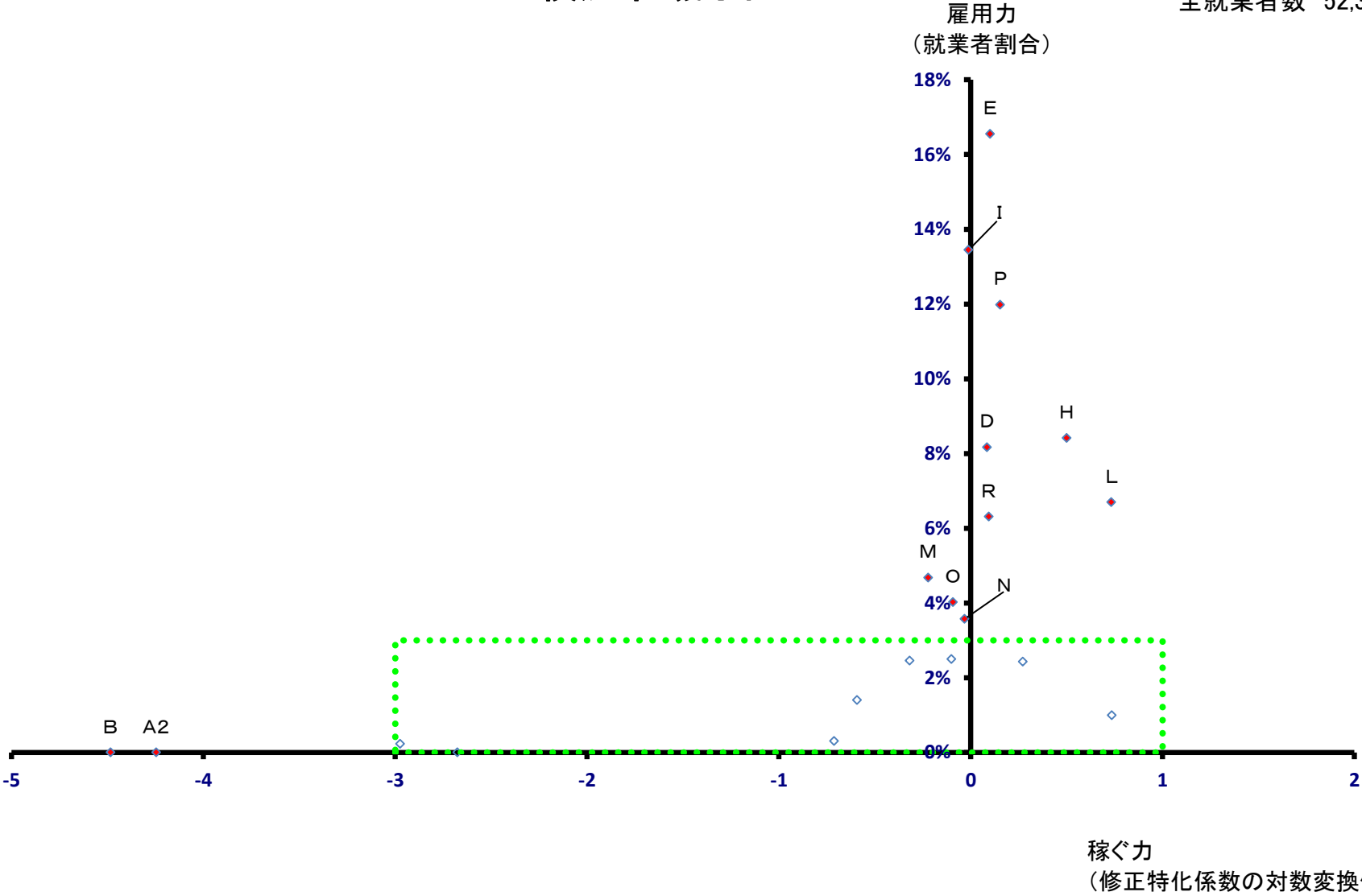

# 横浜市磯子区

全就業者数 52,358 人

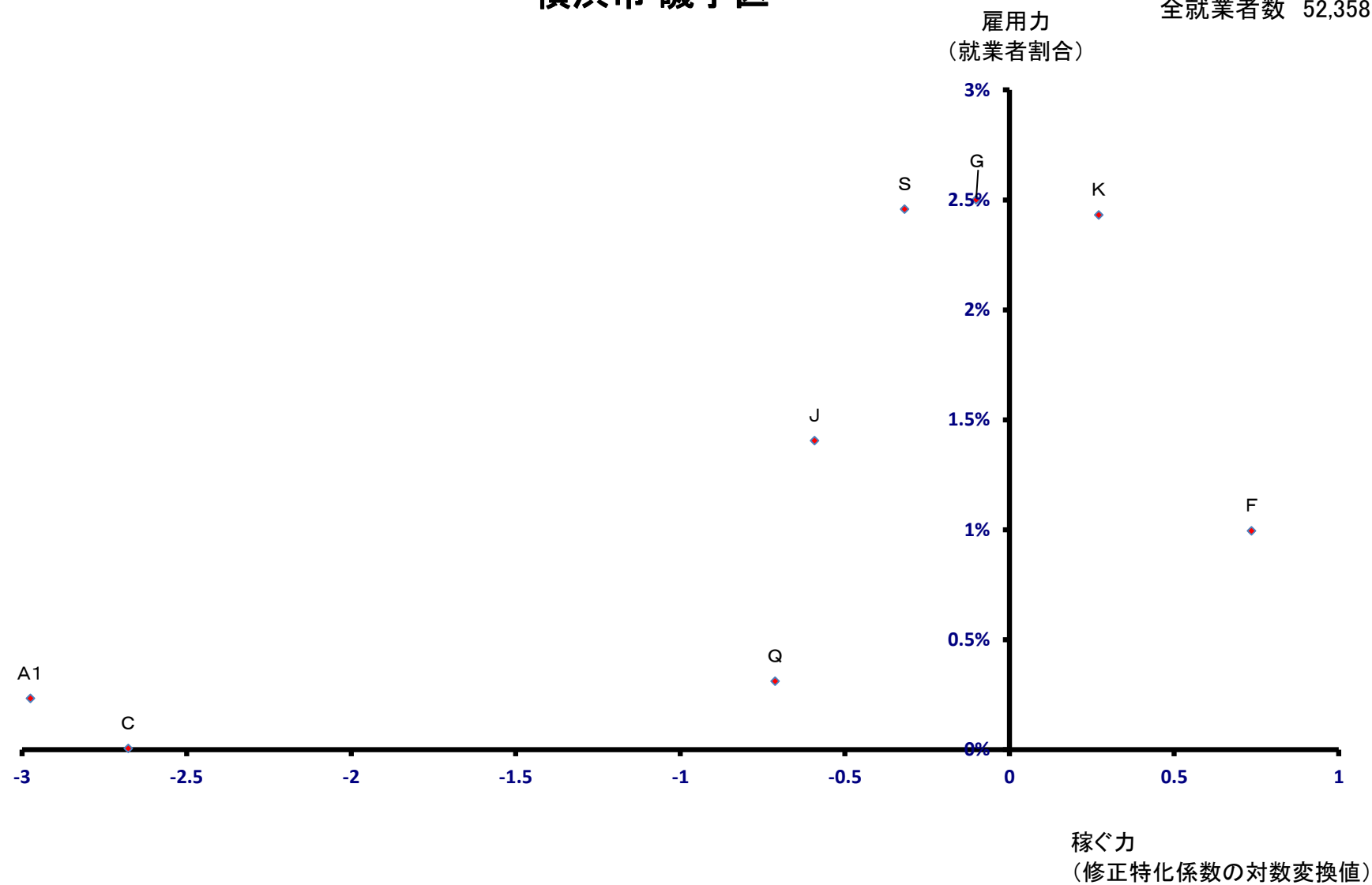

# 横浜市 金沢区

全就業者数 80,184 人

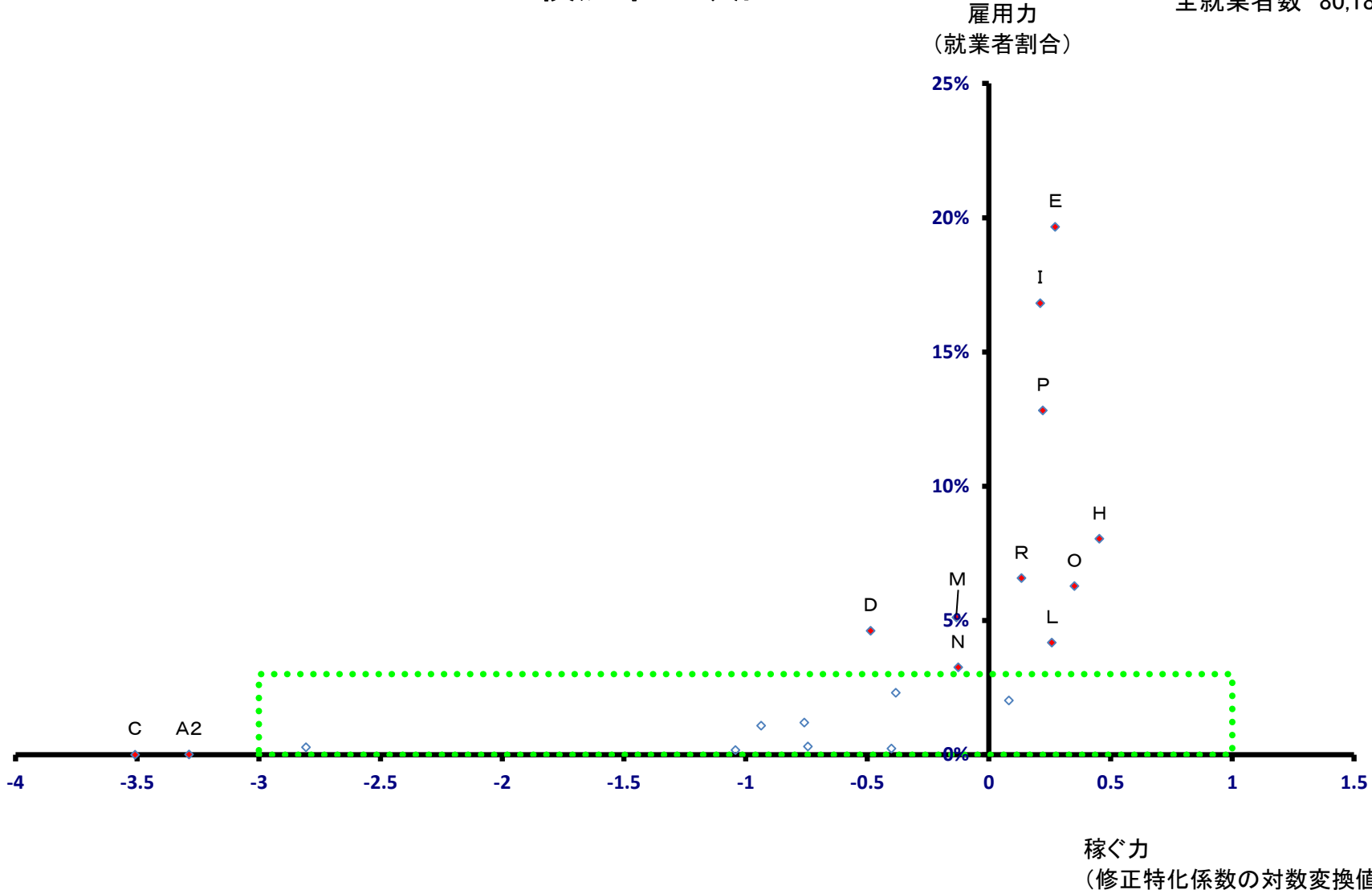

# 横浜市 金沢区

全就業者数 80,184 人

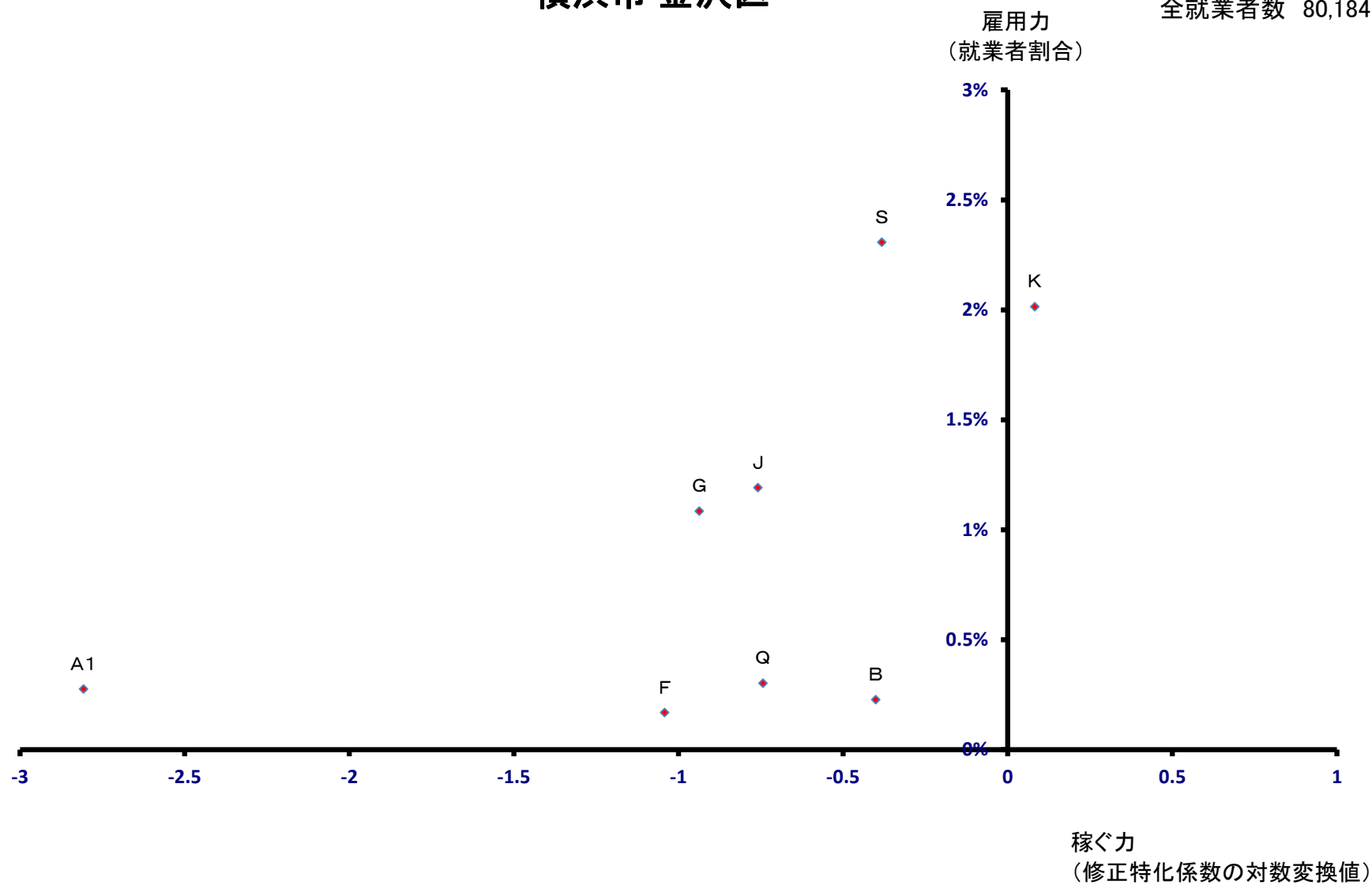

# 横浜市 港北区

全就業者数 139,806 人

雇用力  
(就業者割合)

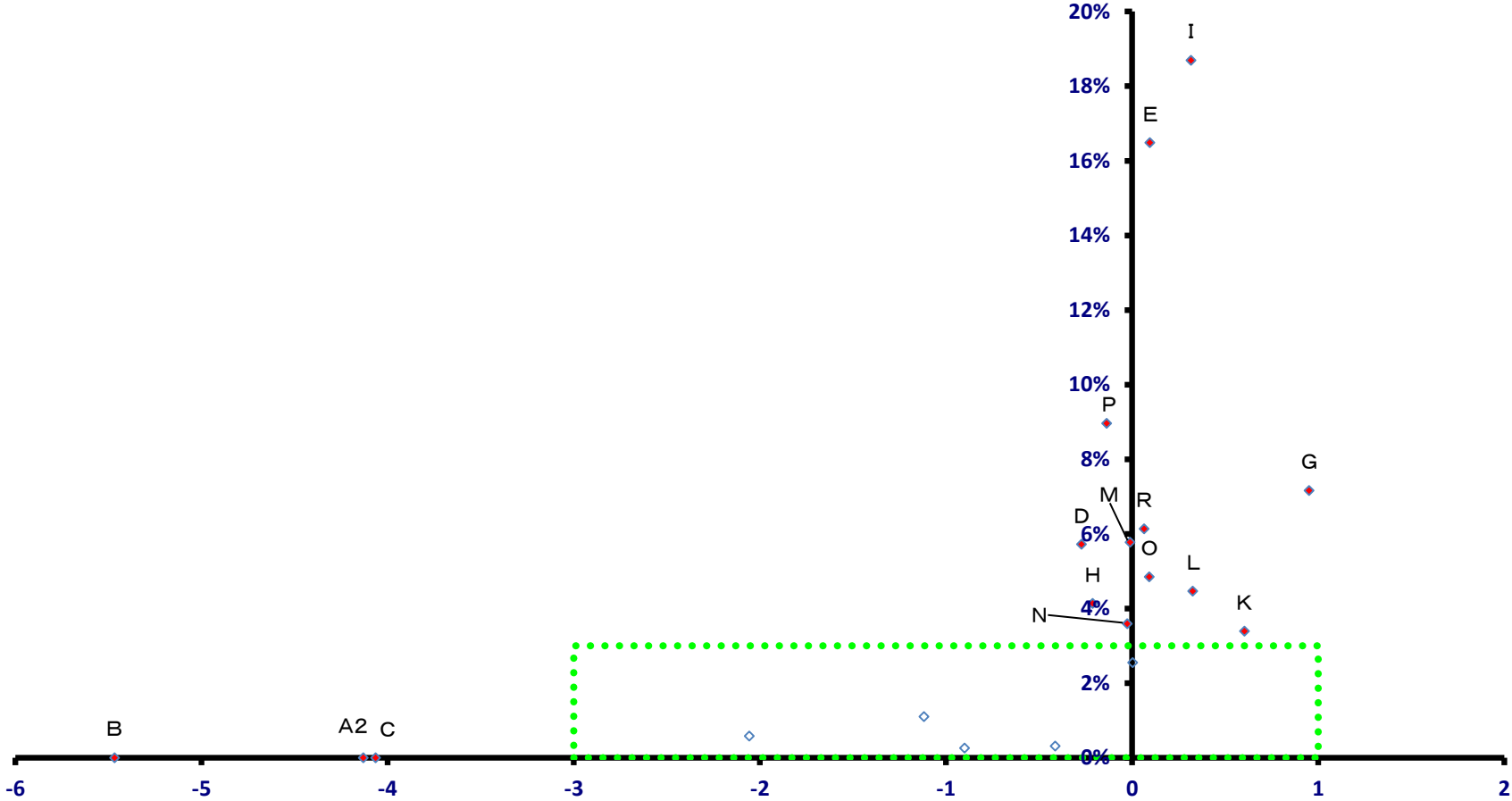

稼ぐ力  
(修正特化係数の対数変換値)

# 横浜市 港北区

全就業者数 139,806 人

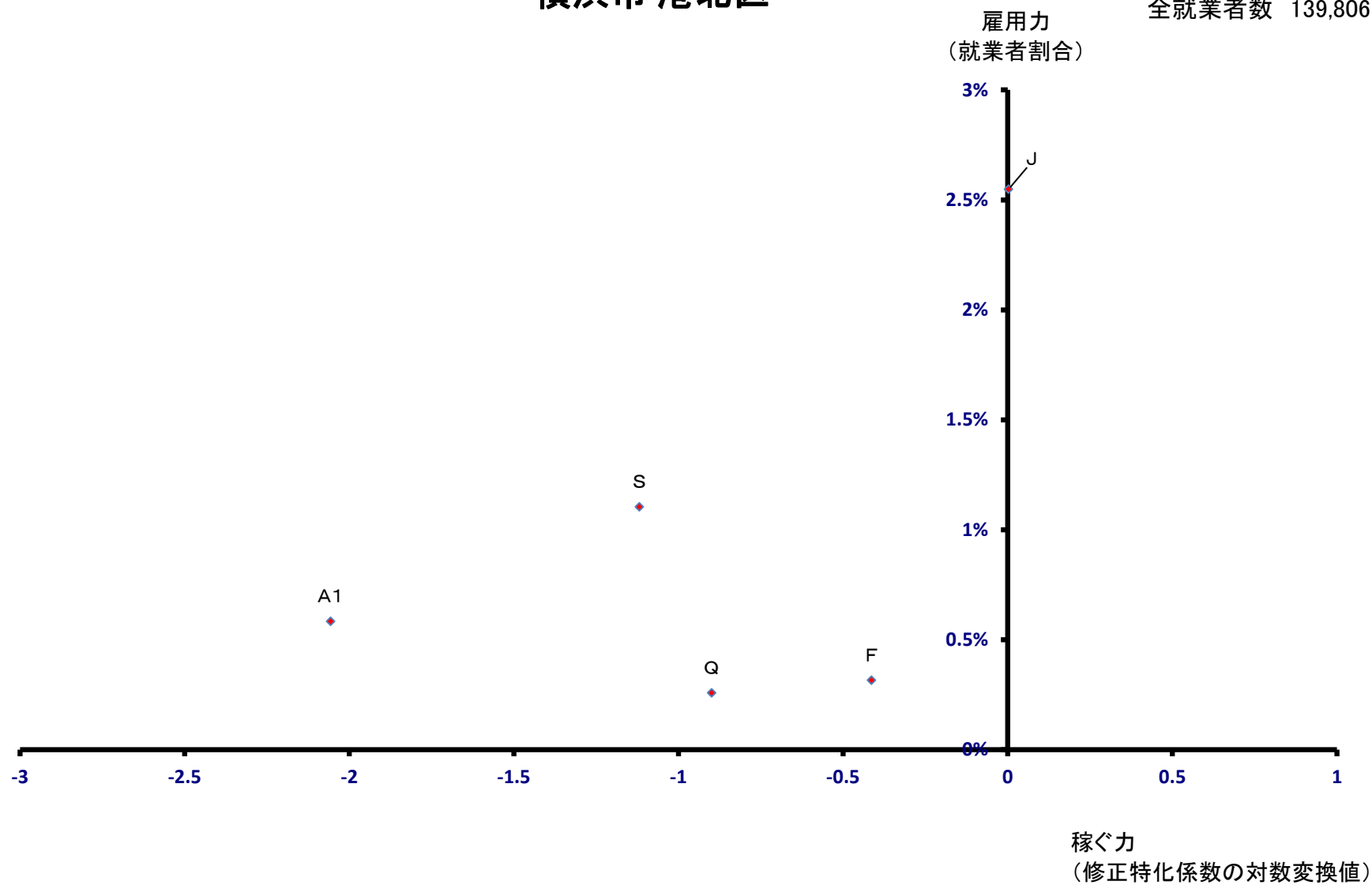

# 横浜市戸塚区

全就業者数 96,688 人

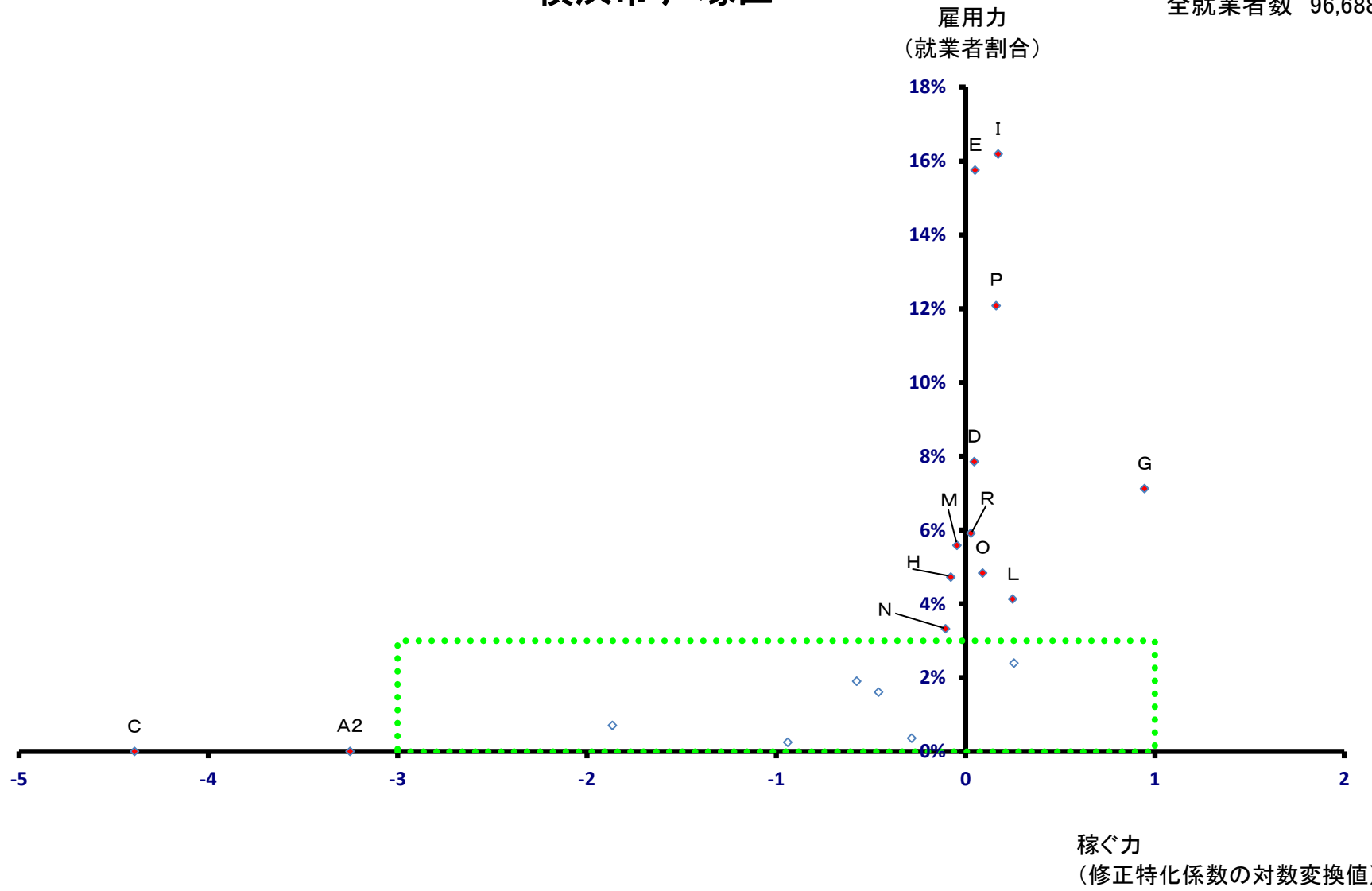

# 横浜市 戸塚区

全就業者数 96,688 人

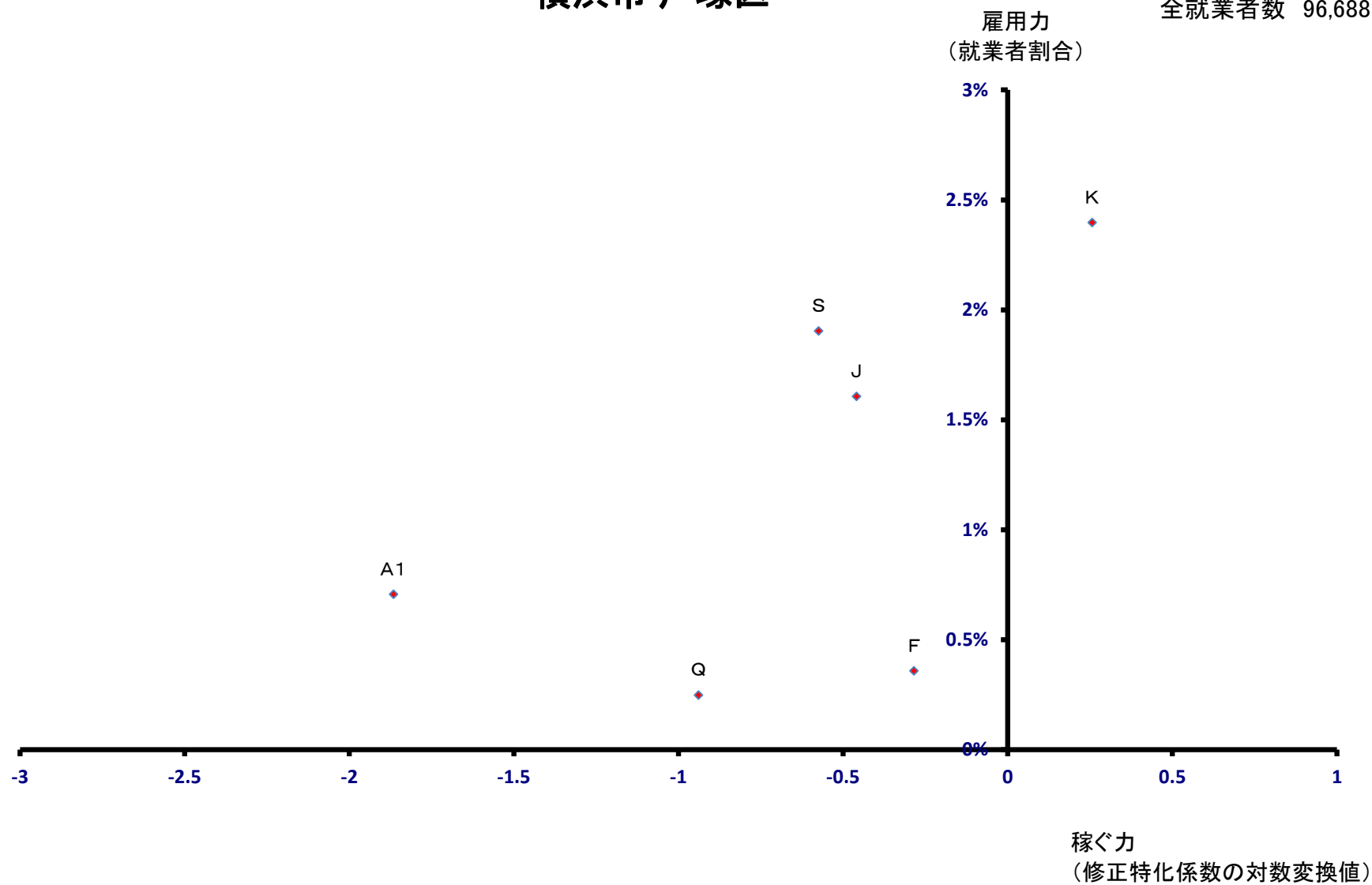



# 横浜市 港南区

全就業者数 60,639 人

雇用力  
(就業者割合)

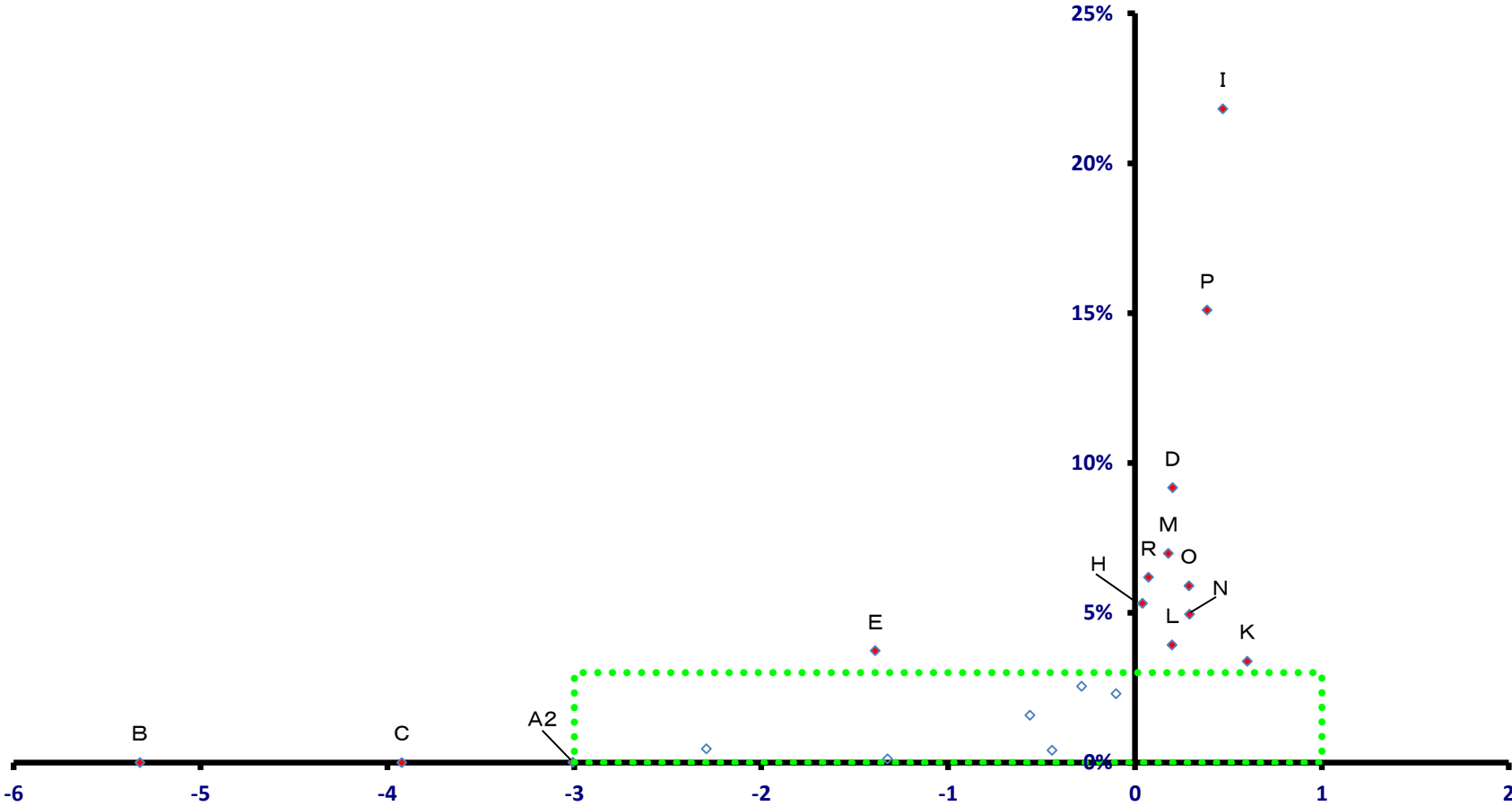

稼ぐ力  
(修正特化係数の対数変換値)

# 横浜市 港南区

全就業者数 60,639 人

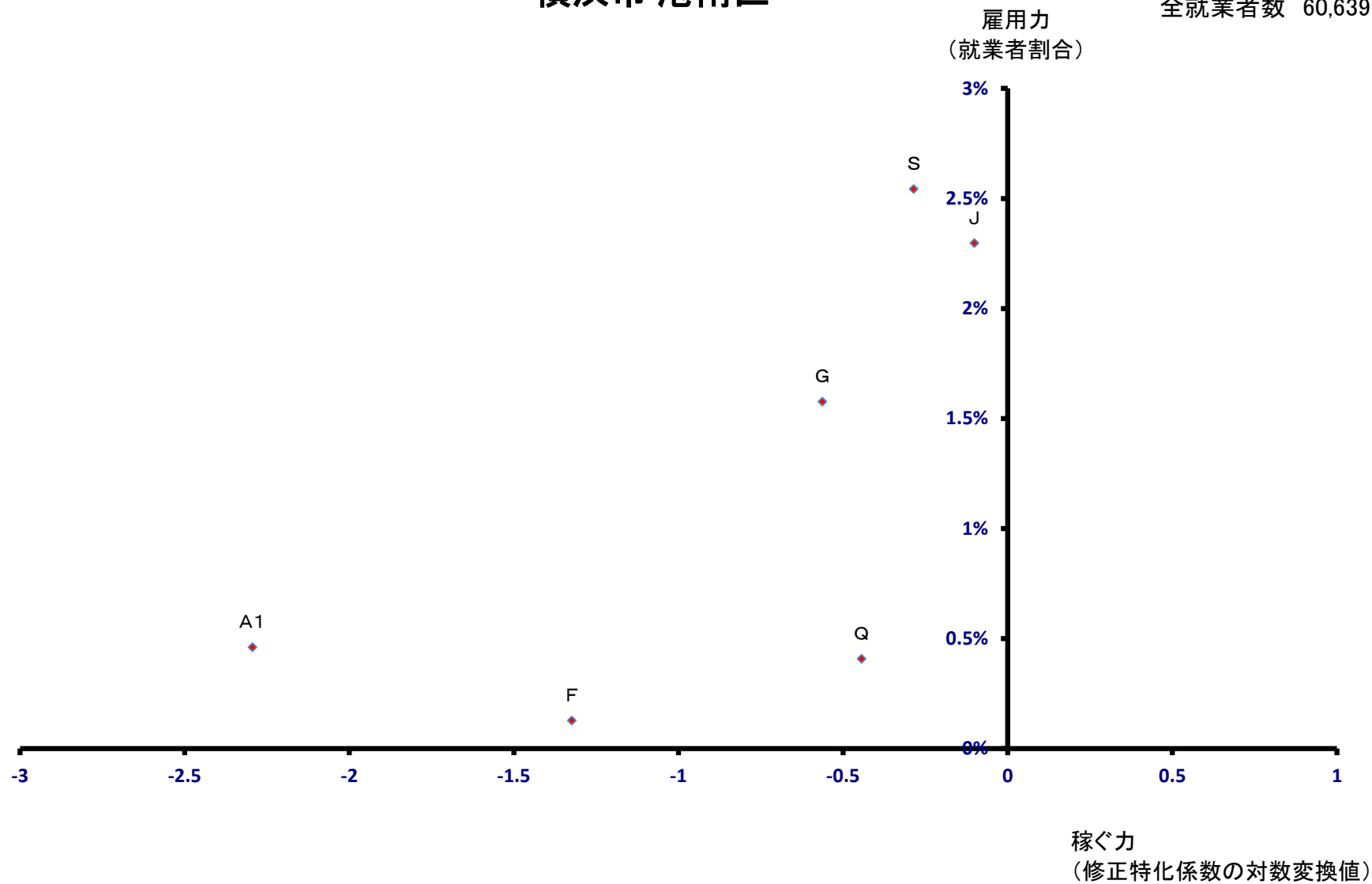

# 横浜市 旭区

全就業者数 65,983 人

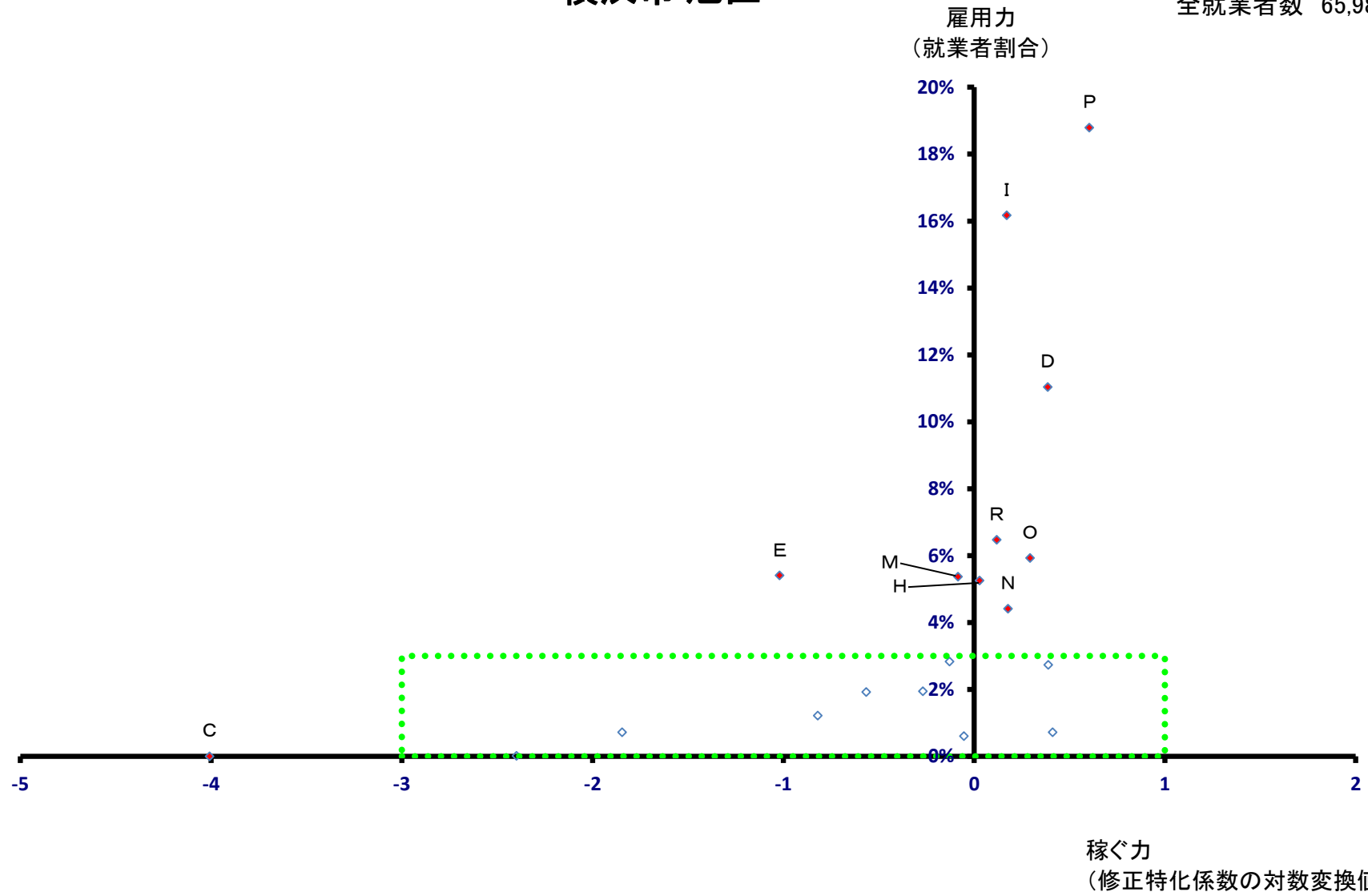

# 横浜市 旭区

全就業者数 65,983 人

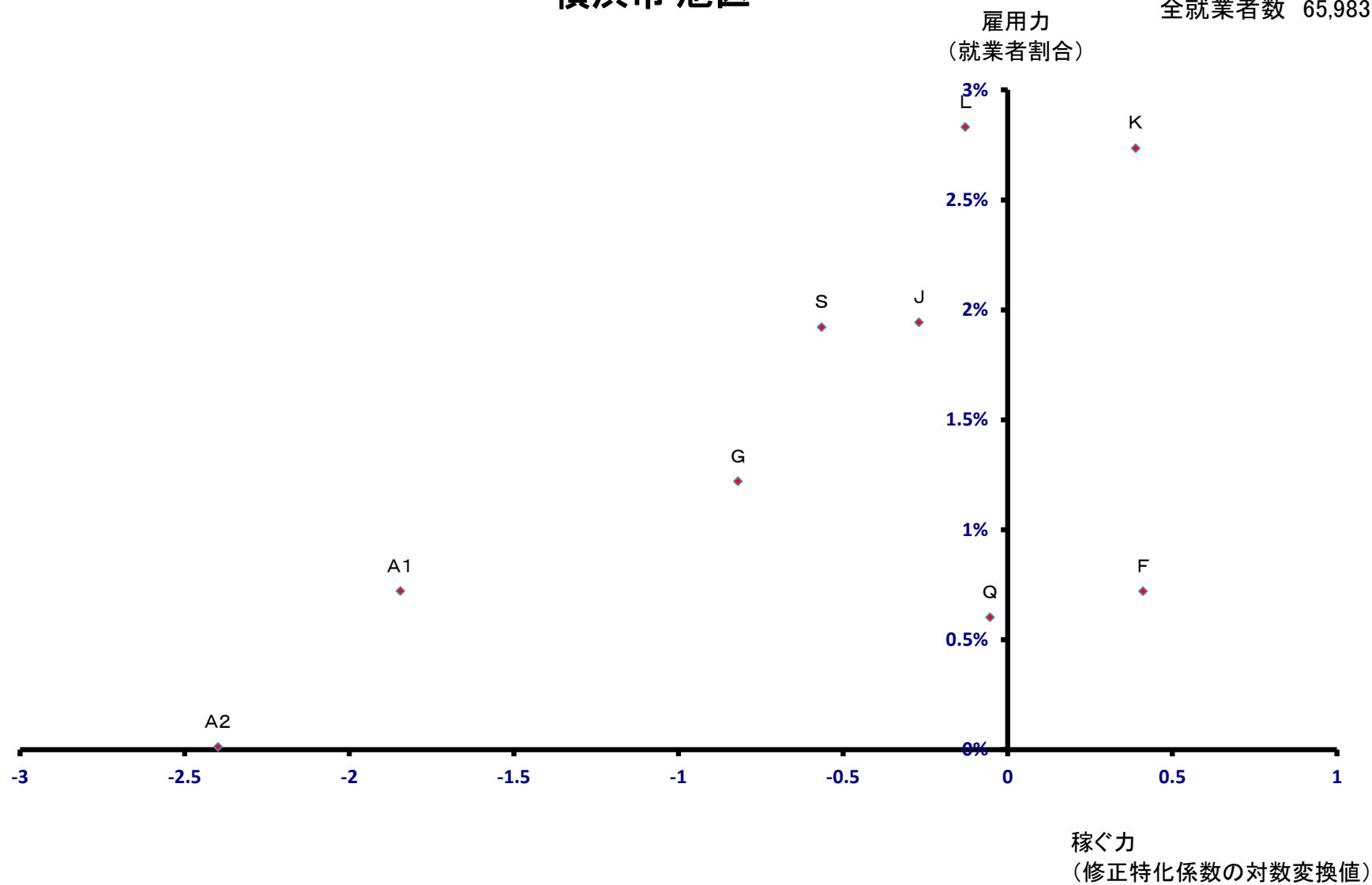

# 横浜市 緑区

全就業者数 50,588 人

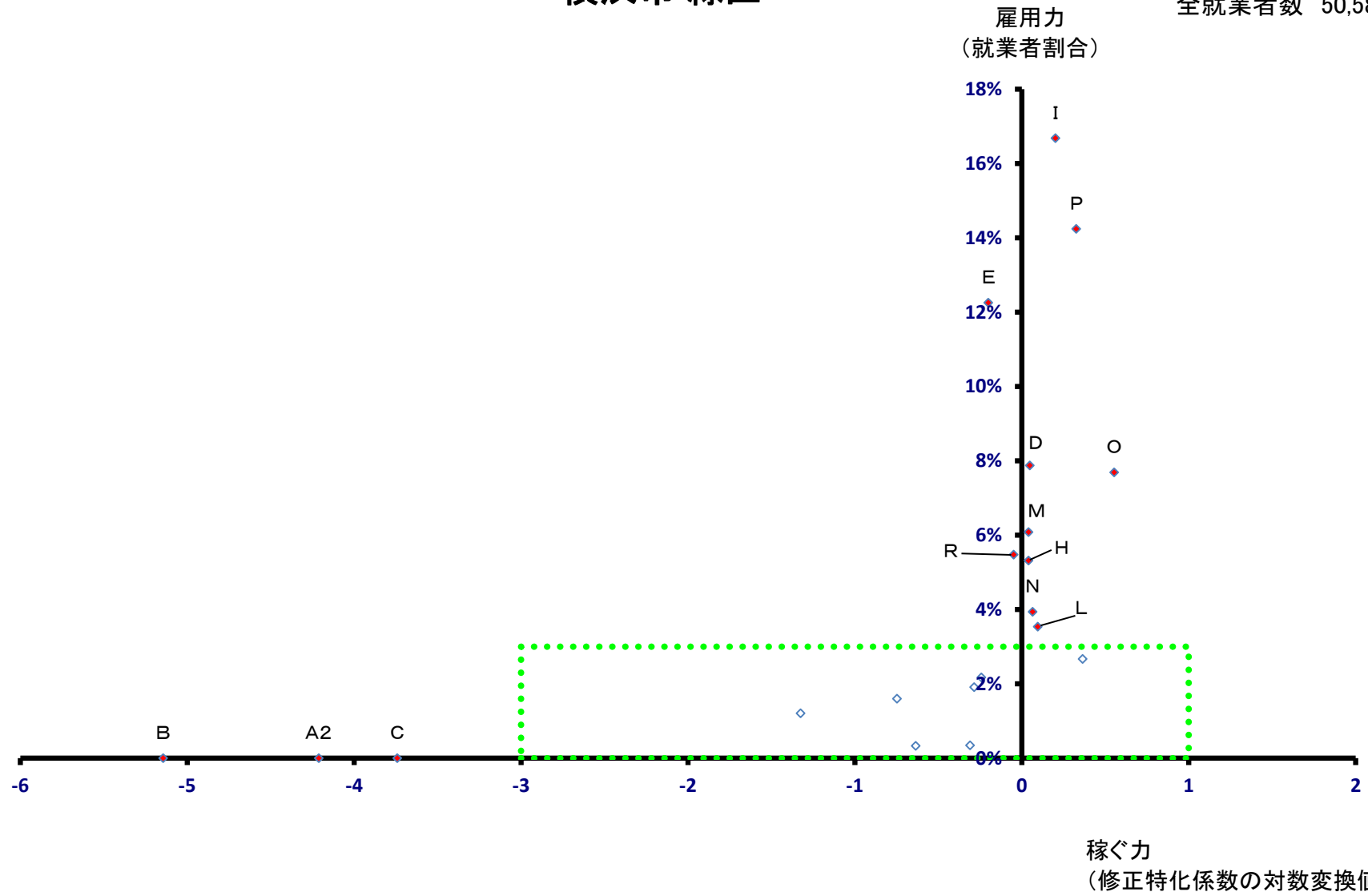

# 横浜市 緑区

全就業者数 50,588 人

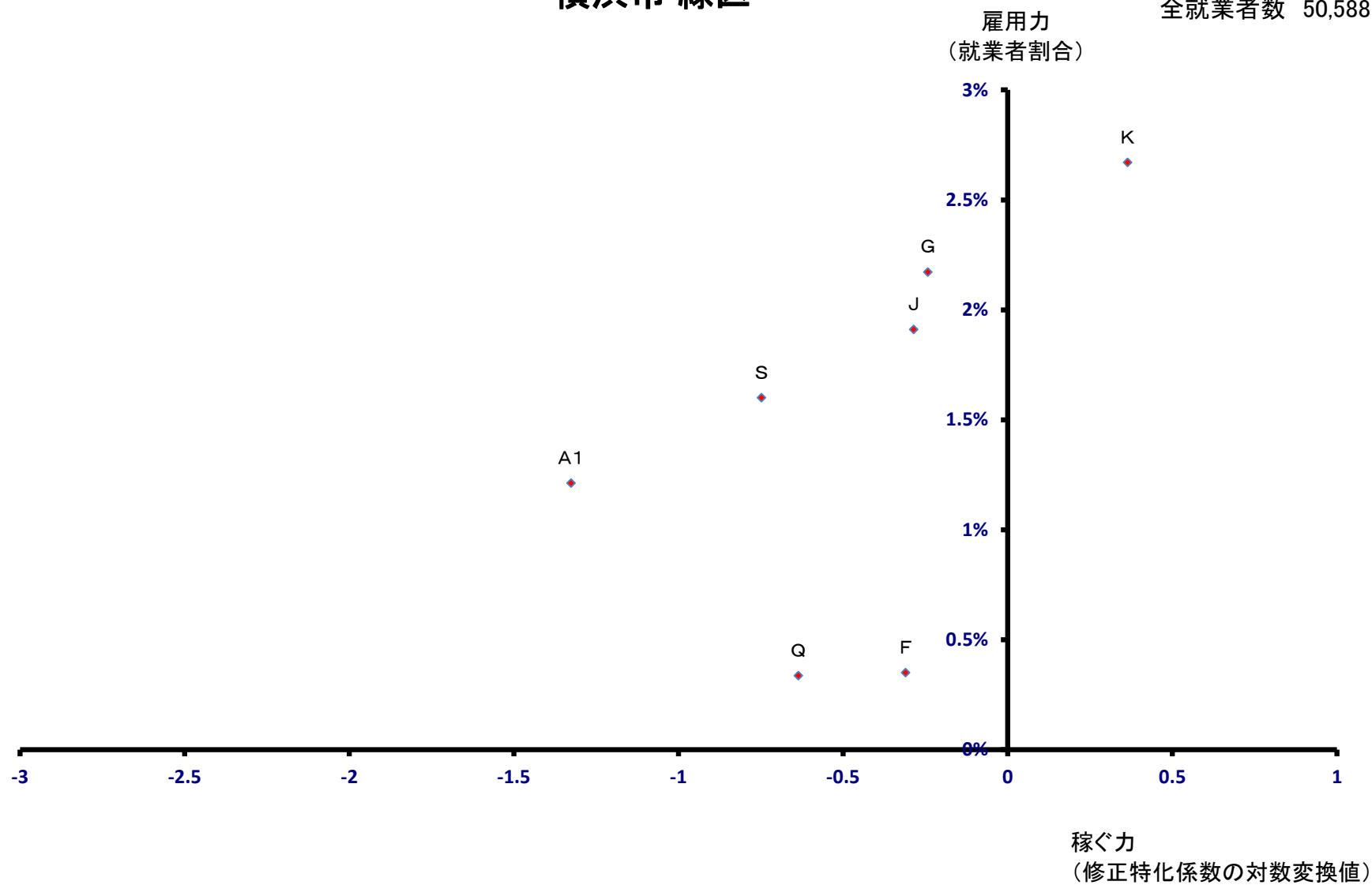

# 横浜市 瀬谷区

全就業者数 35,163 人

雇用力  
(就業者割合)

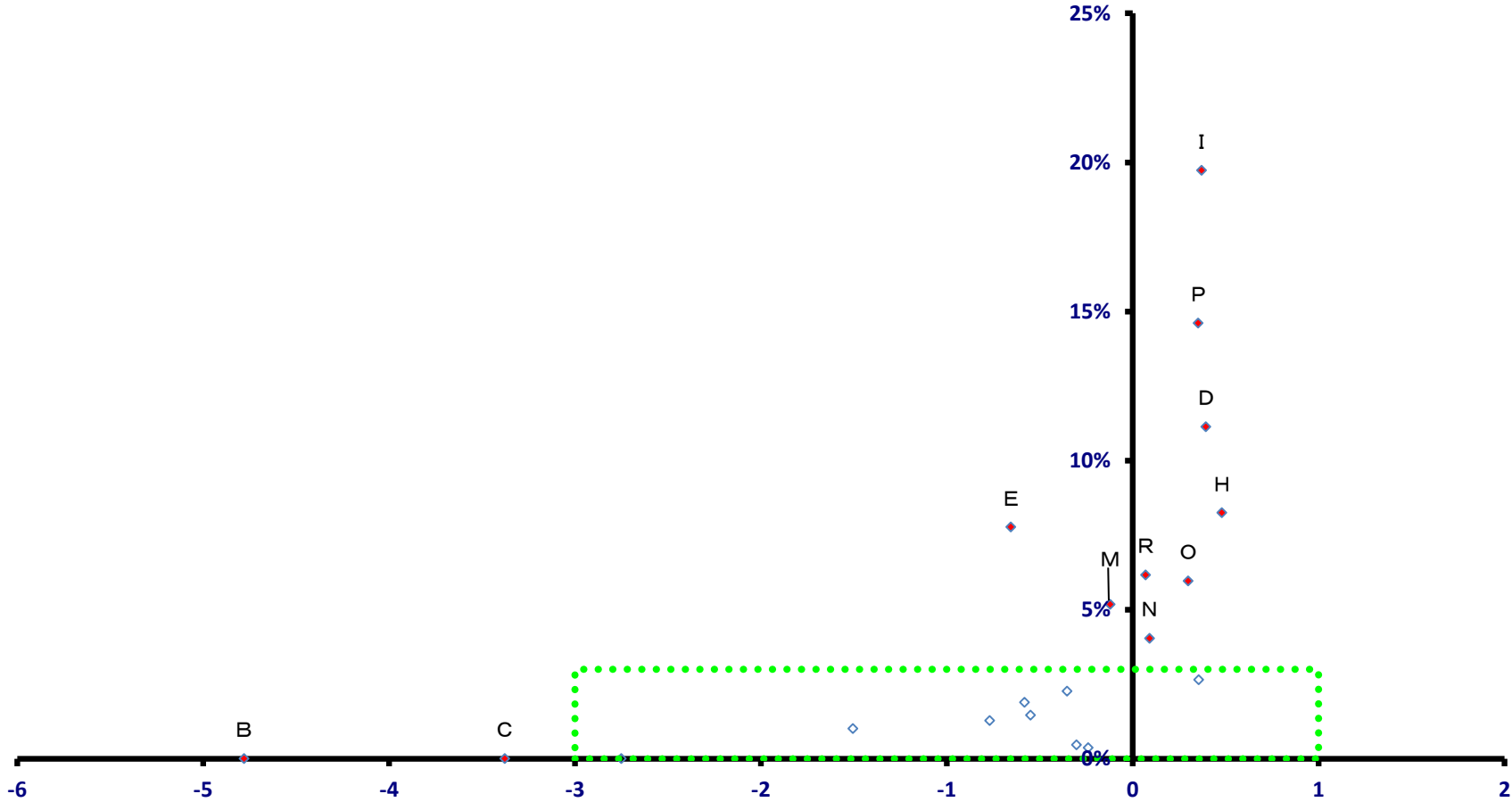

稼ぐ力  
(修正特化係数の対数変換値)

# 横浜市 瀬谷区

全就業者数 35,163 人

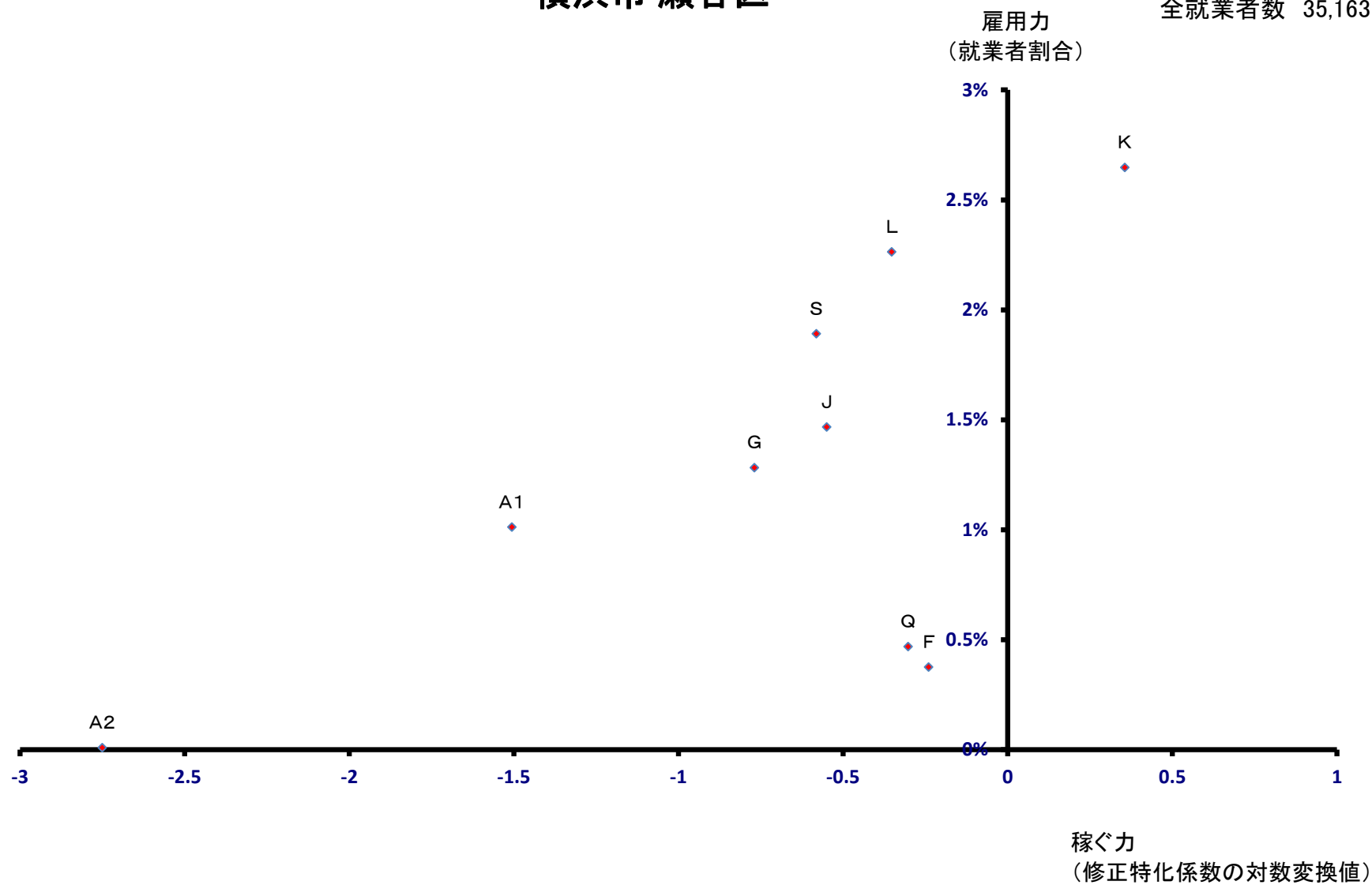



# 横浜市 栄区

全就業者数 29,396 人

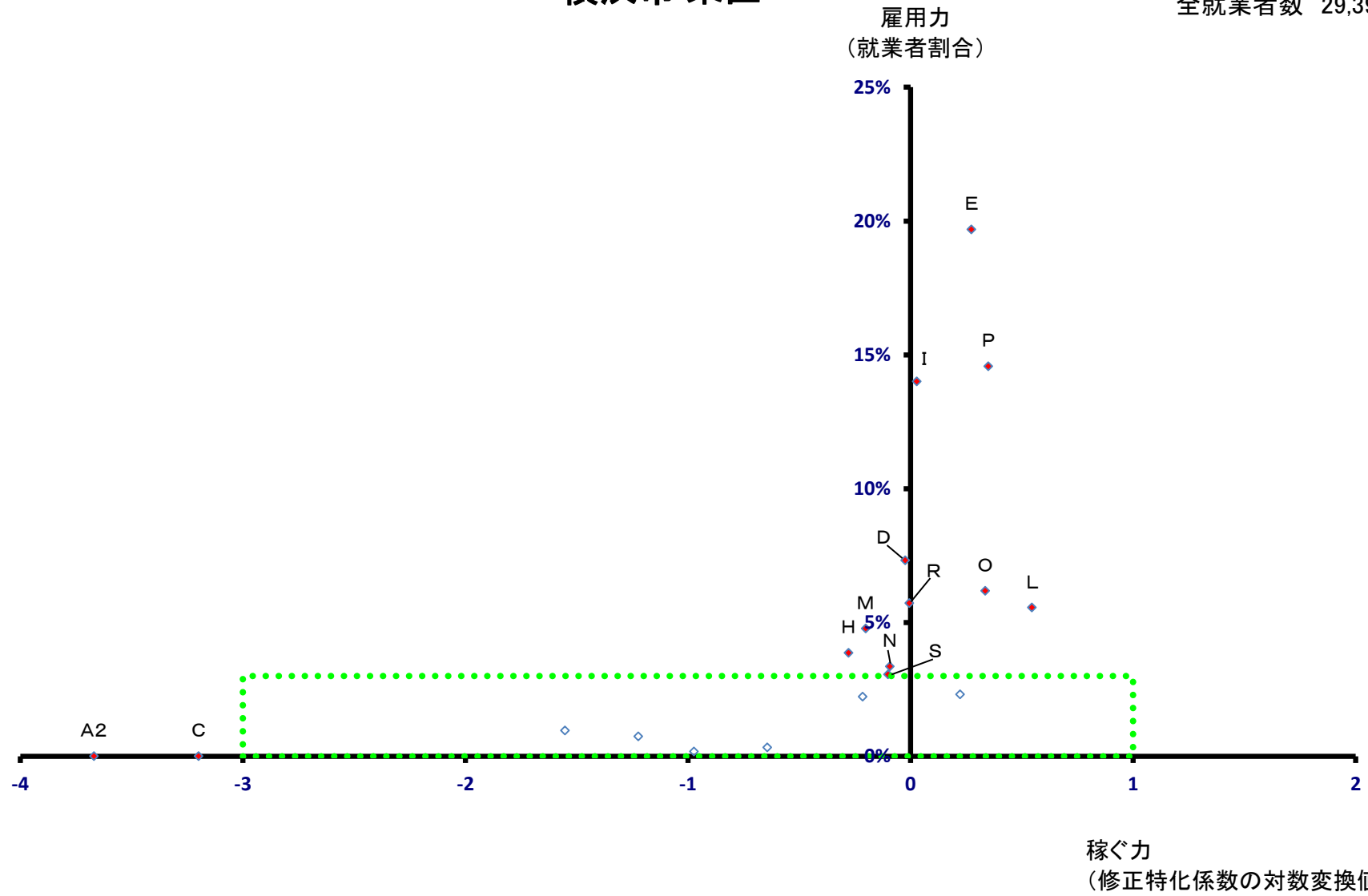

# 横浜市 栄区

全就業者数 29,396 人

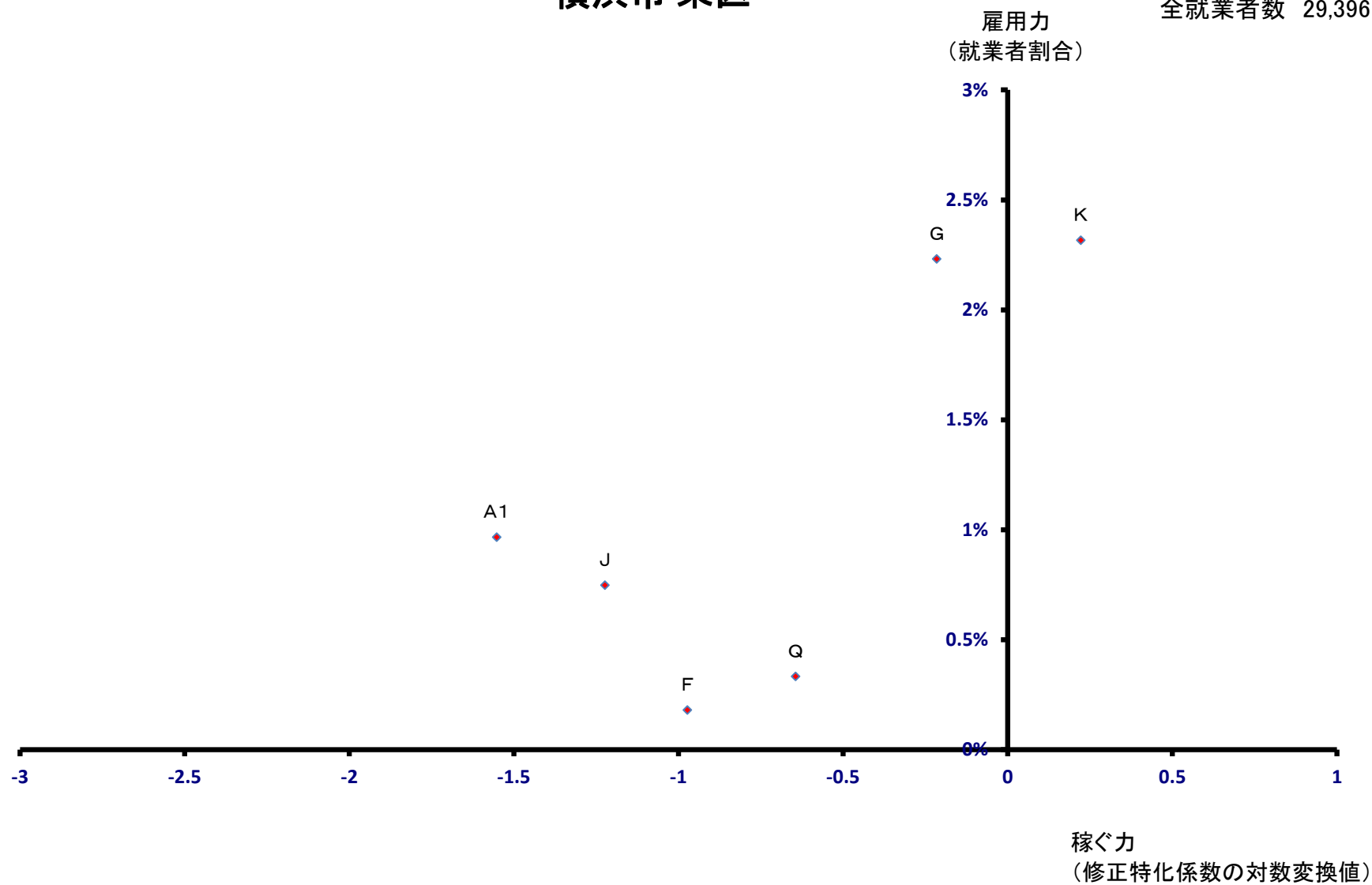

# 横浜市 泉区

全就業者数 38,398 人

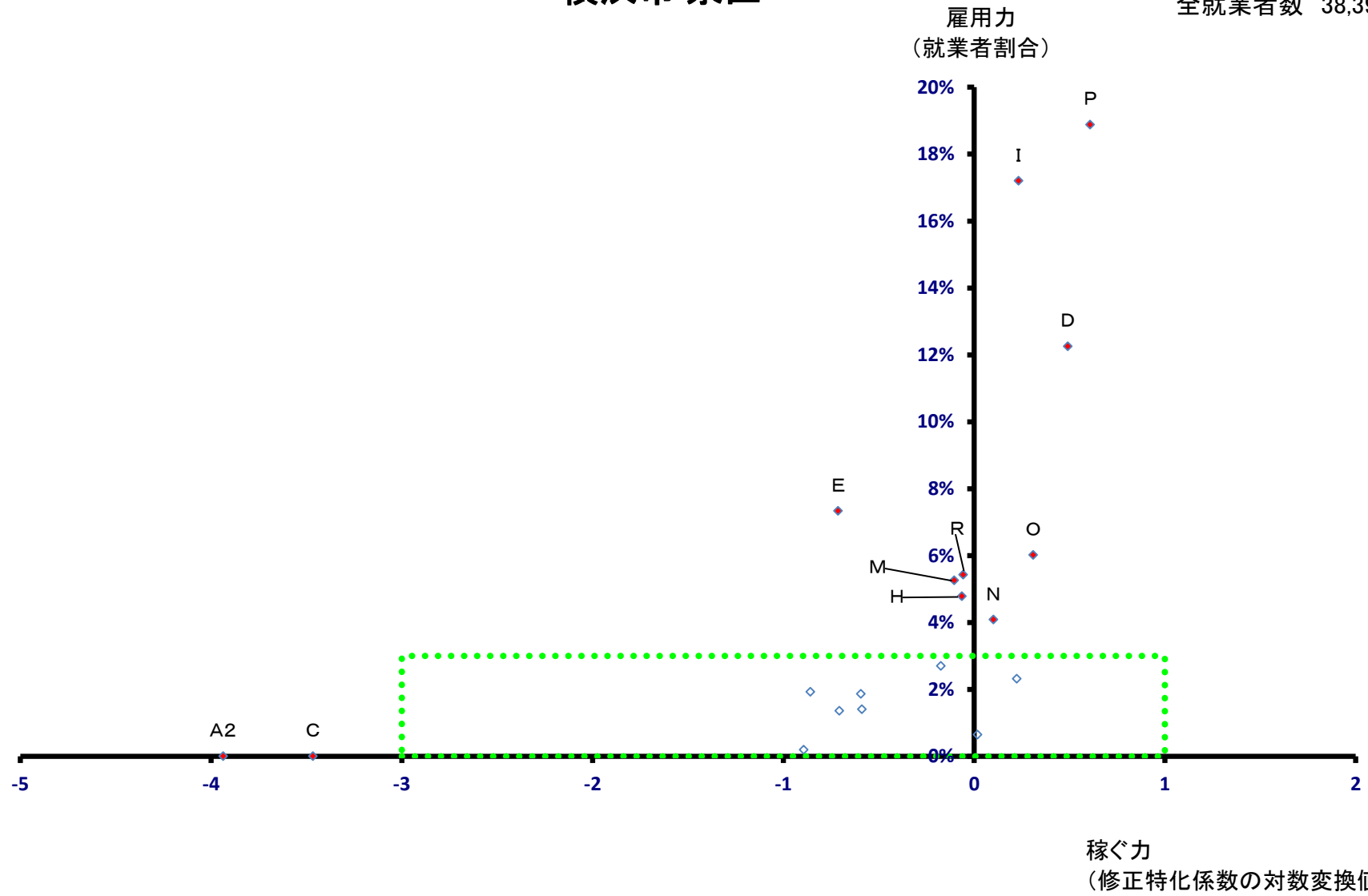

# 横浜市 泉区

全就業者数 38,398 人

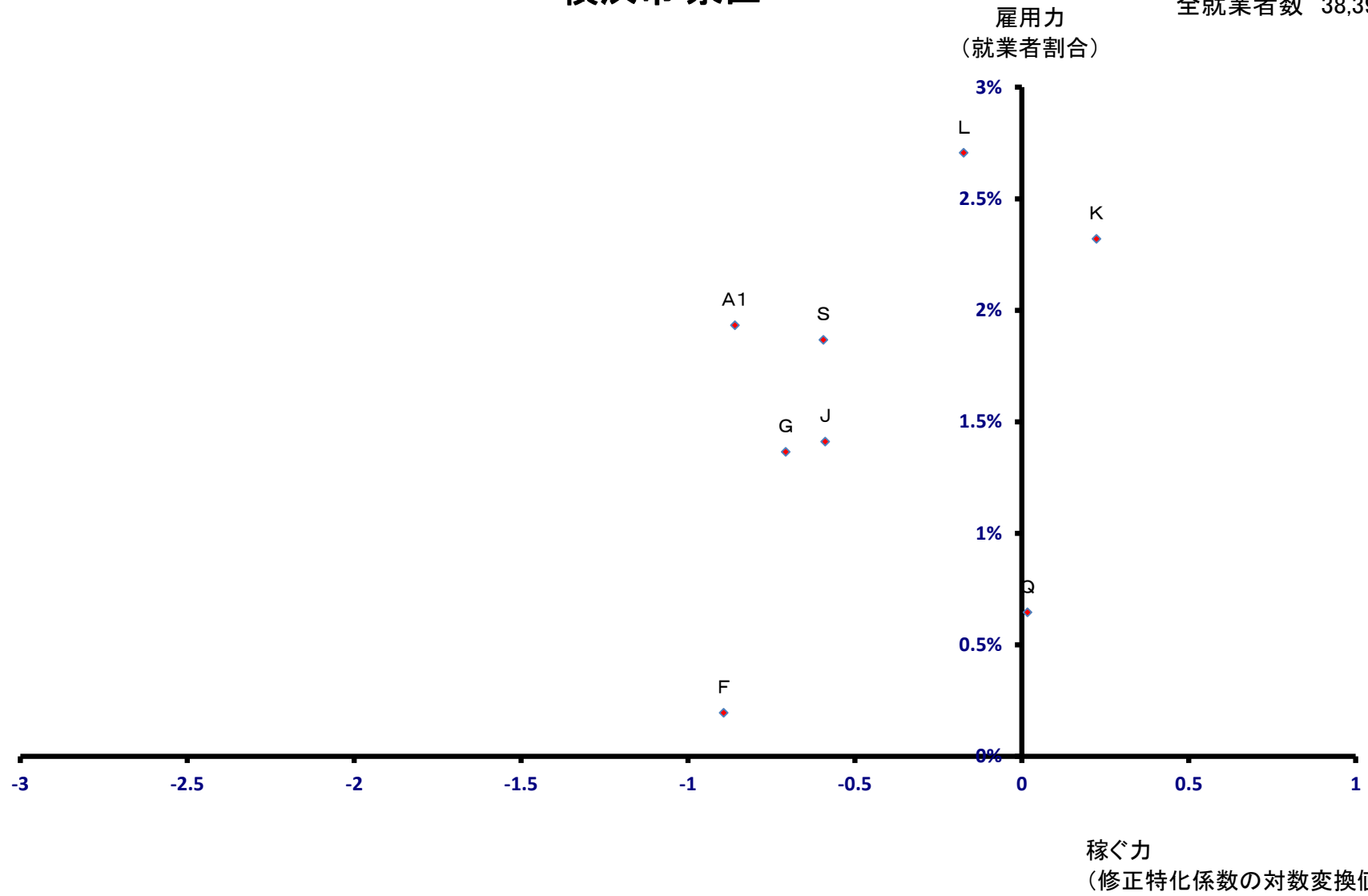

# 横浜市 青葉区

全就業者数 77,134 人

雇用力  
(就業者割合)

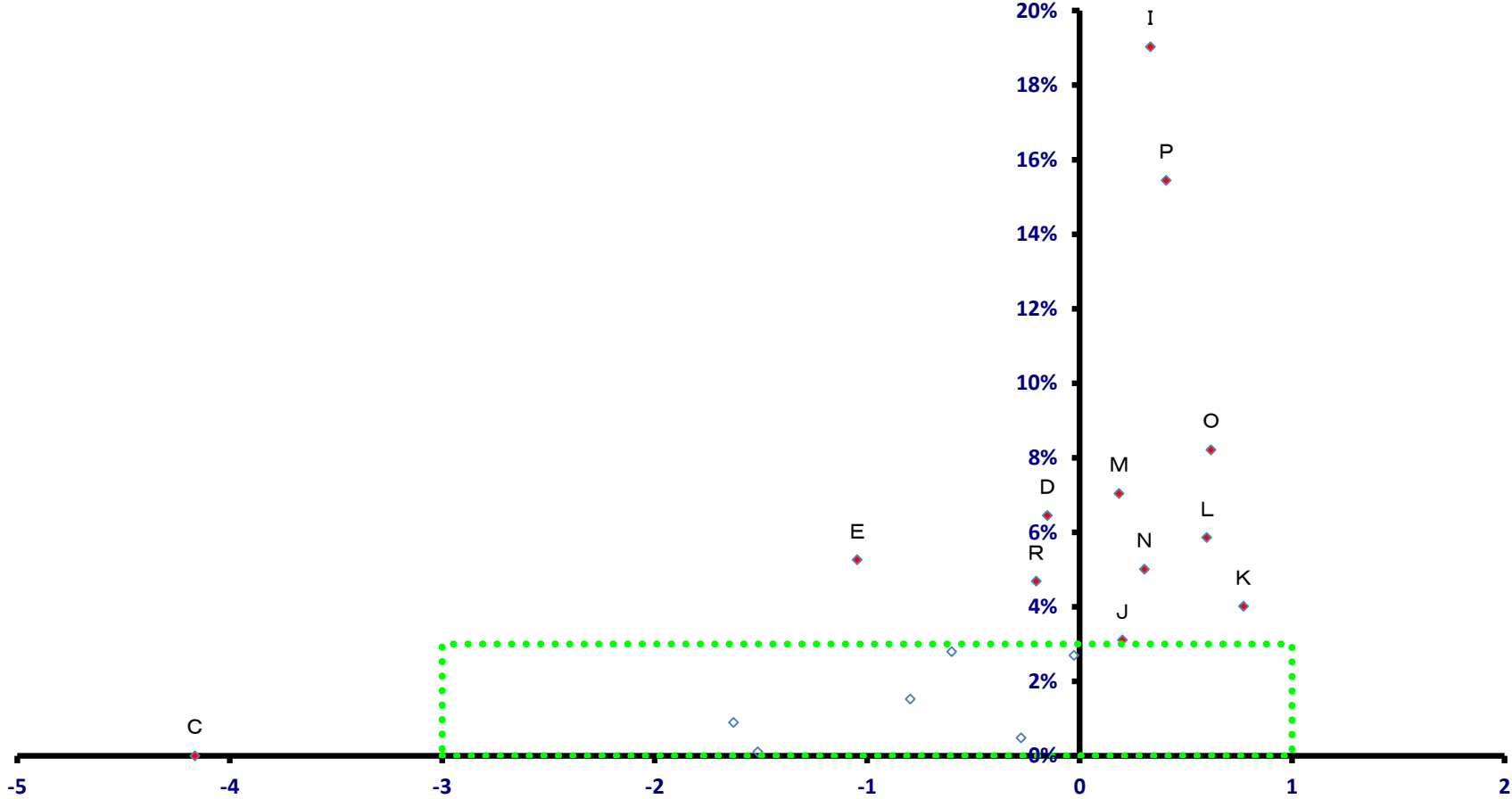

稼ぐ力  
(修正特化係数の対数変換値)

# 横浜市 青葉区

全就業者数 77,134 人

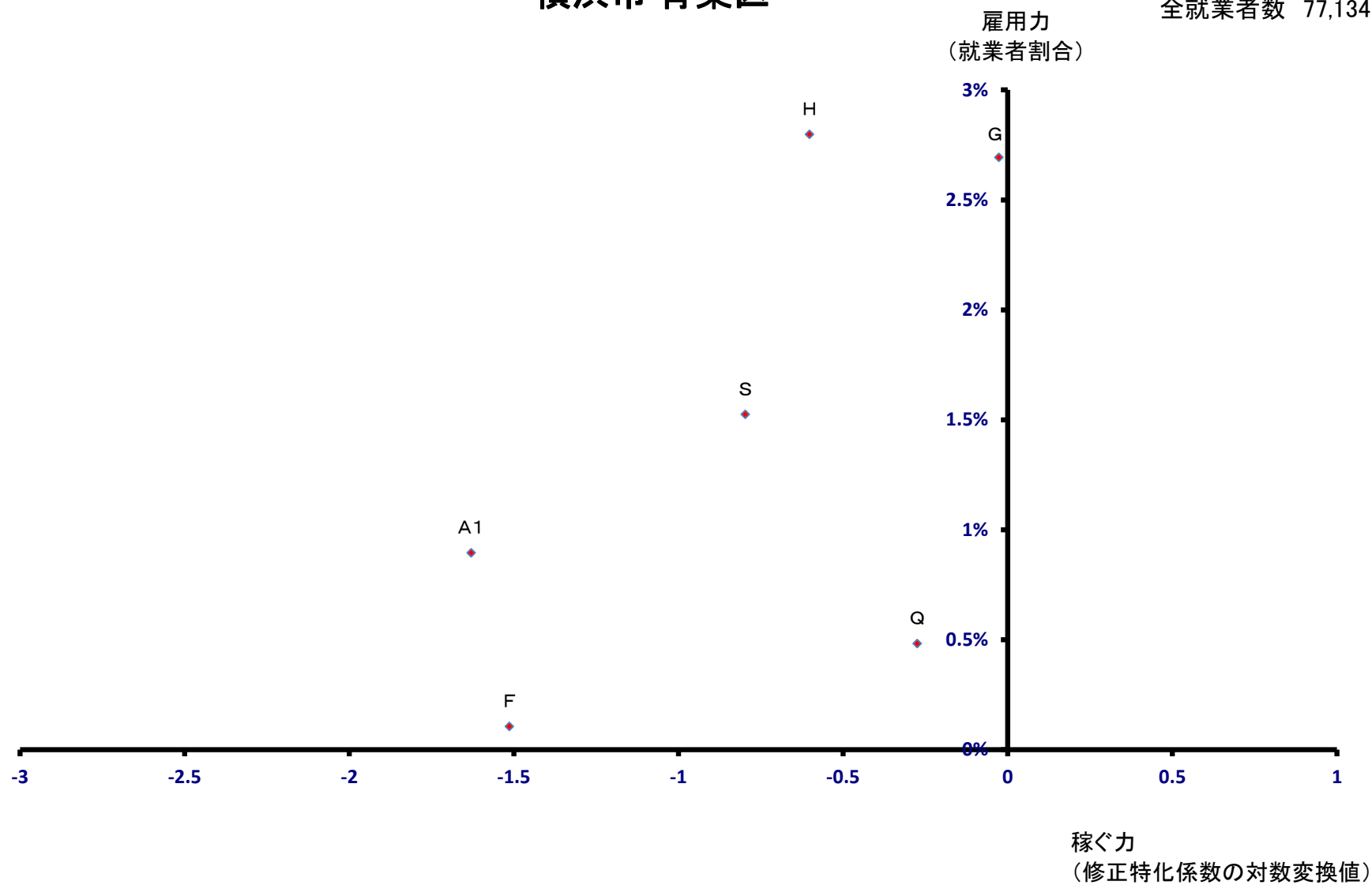

# 横浜市 都筑区

全就業者数 91,300 人

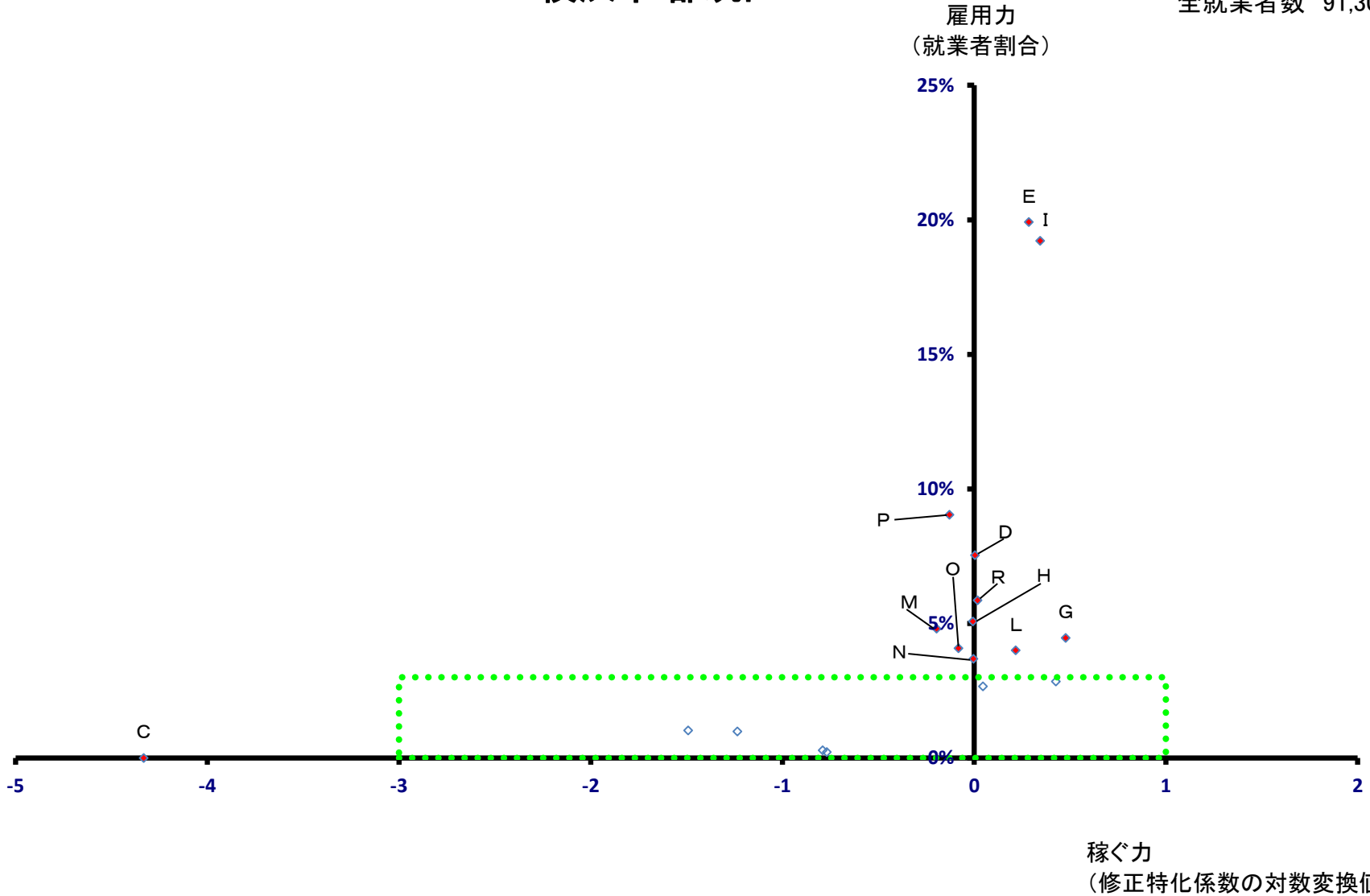

# 横浜市 都筑区

全就業者数 91,300 人

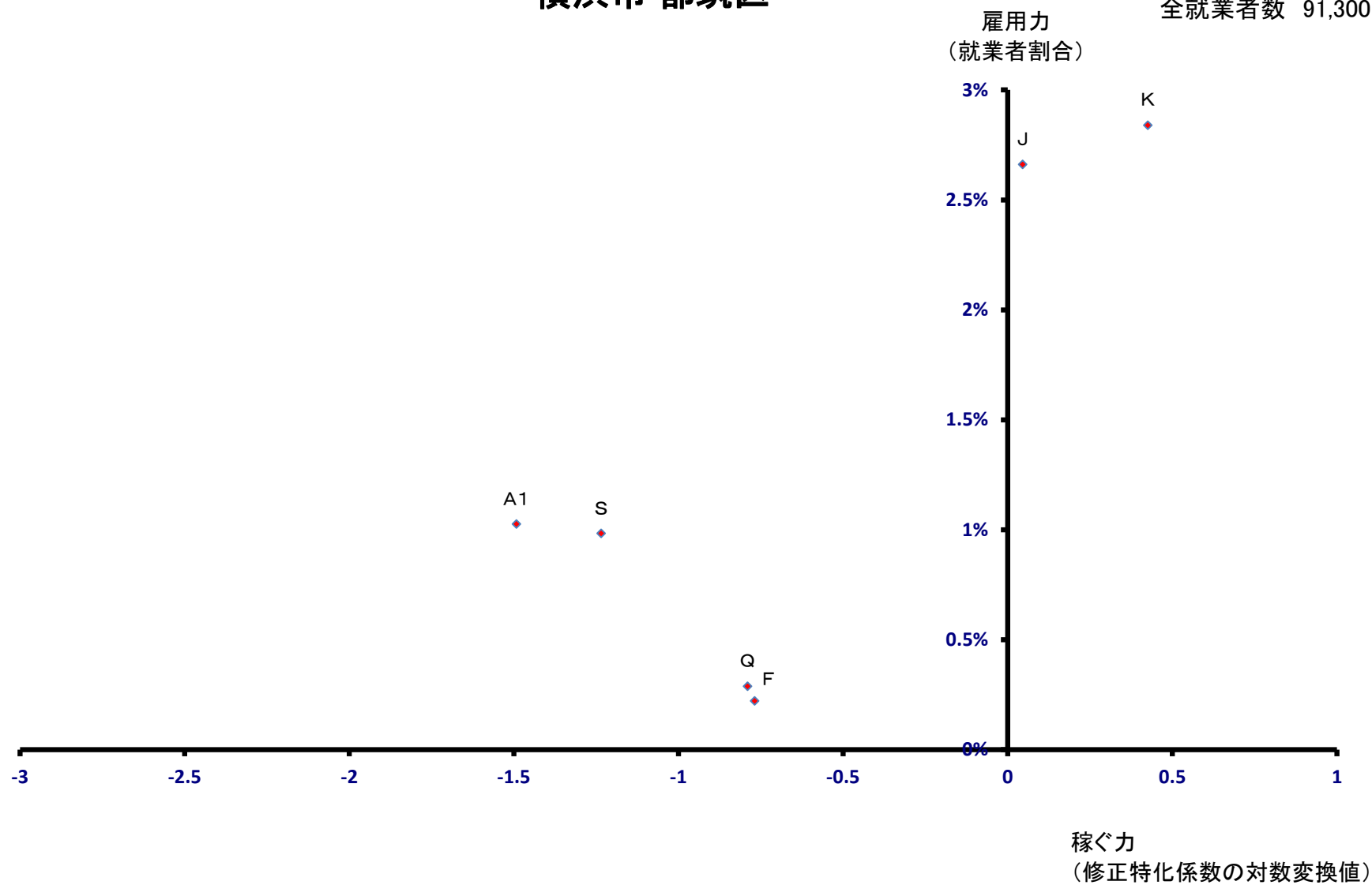



# 川崎市

雇用力 全就業者数 511,891 人  
(就業者割合)

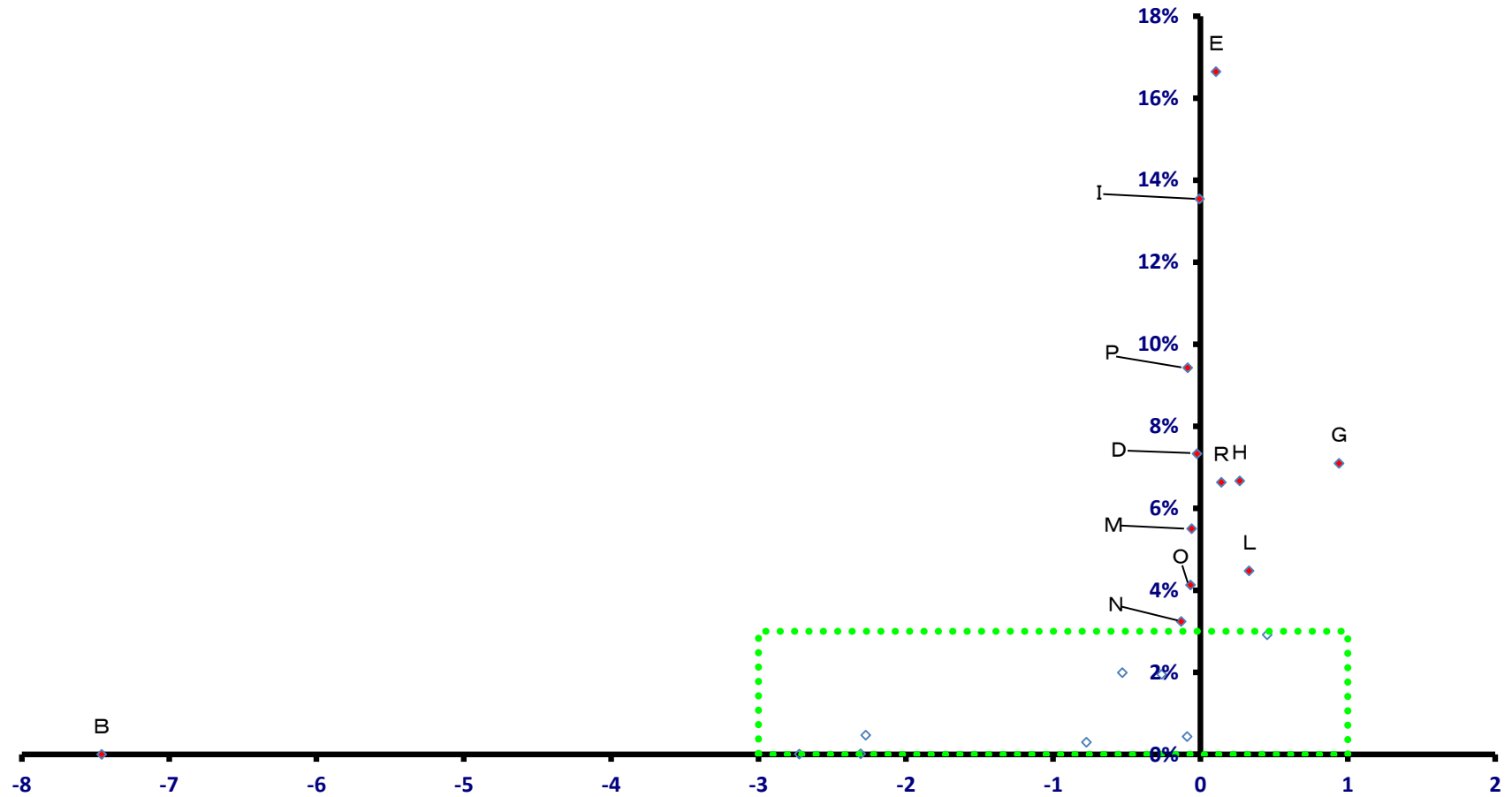

稼ぐ力  
(修正特化係数の対数変換値)

# 川崎市

全就業者数 511,891 人

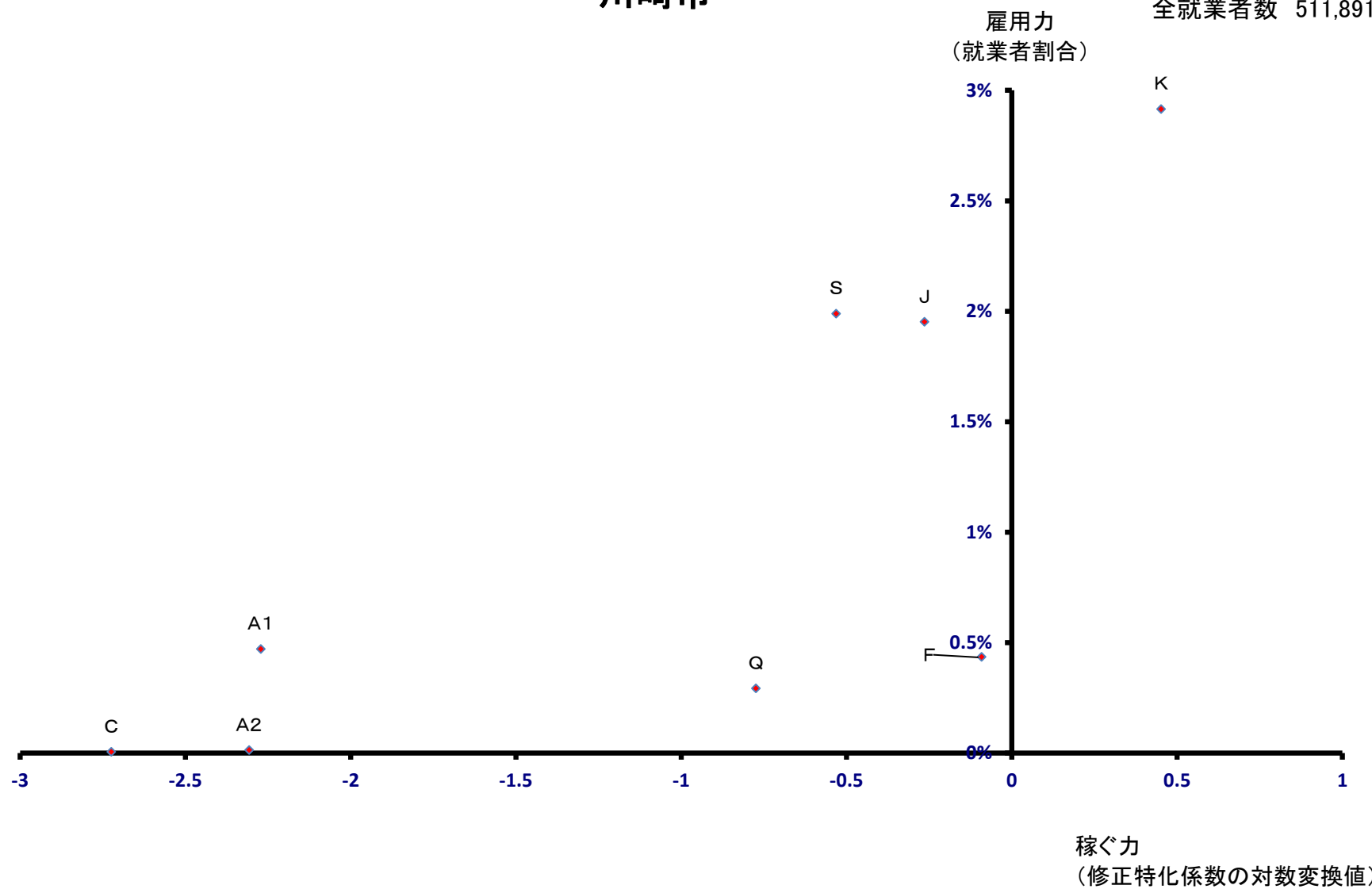

# 川崎市 川崎区

全就業者数 143,839 人

雇用力  
(就業者割合)

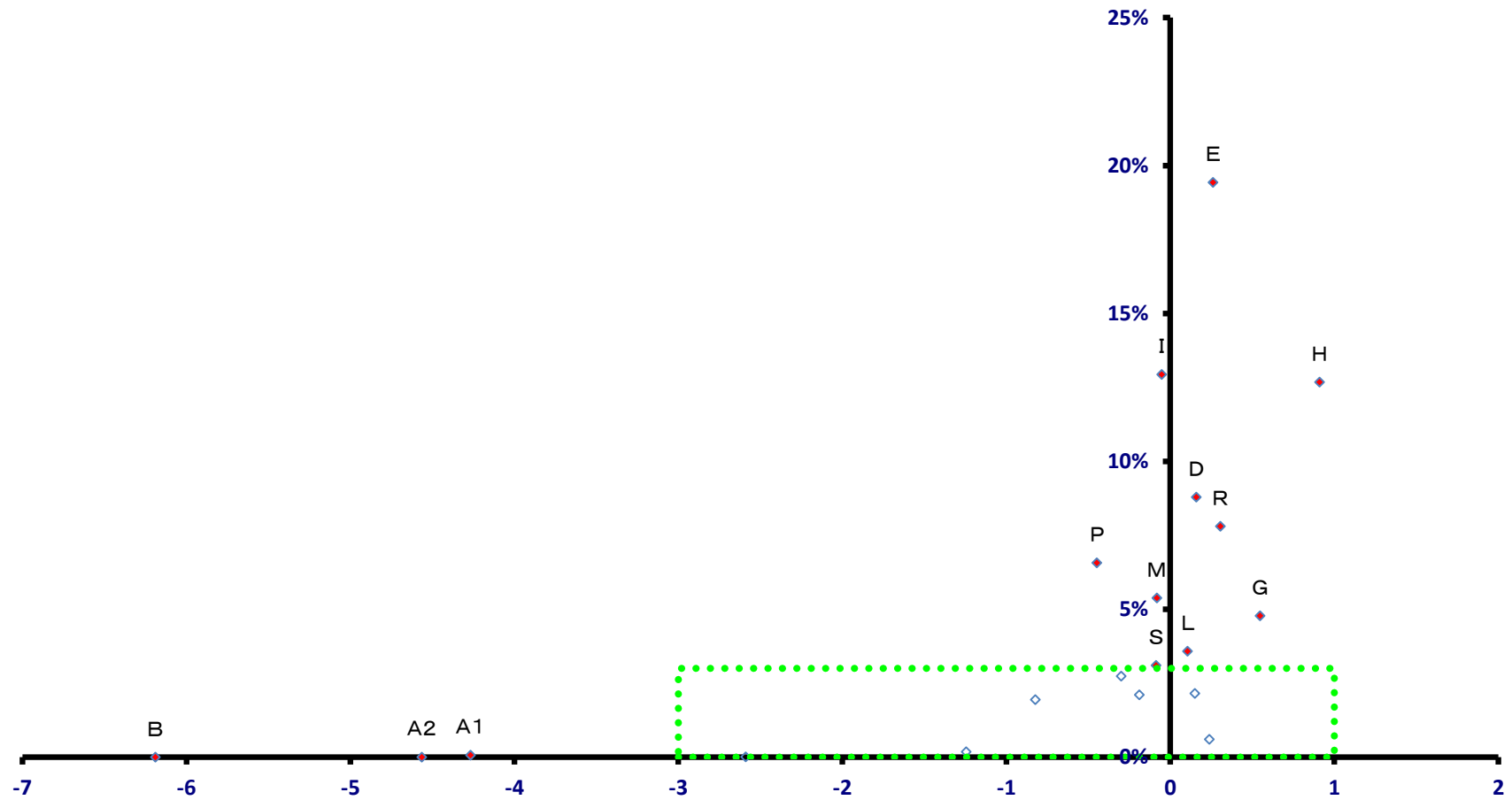

稼ぐ力  
(修正特化係数の対数変換値)

# 川崎市 川崎区

全就業者数 143,839 人

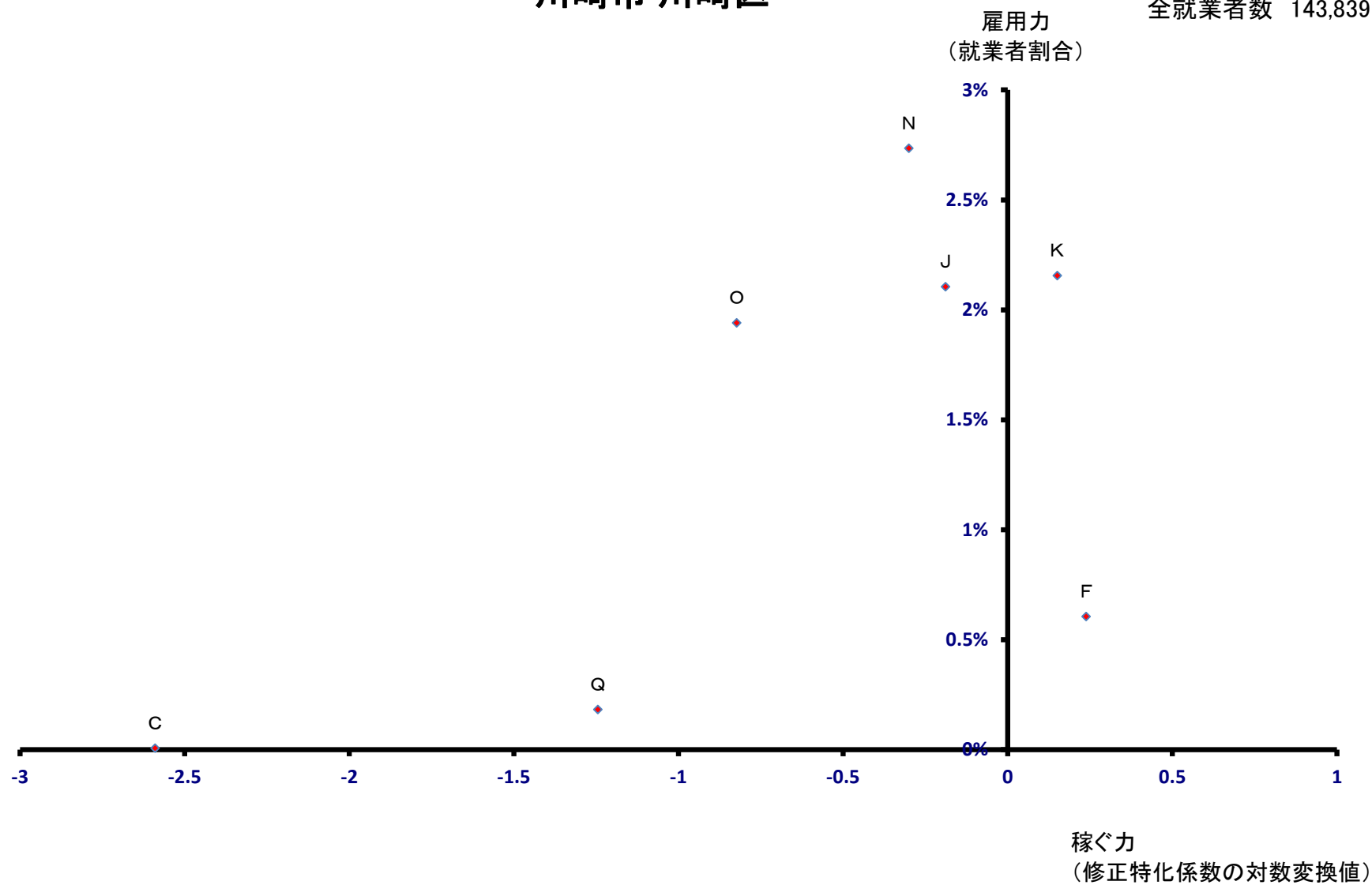

# 川崎市 幸区

全就業者数 67,352 人

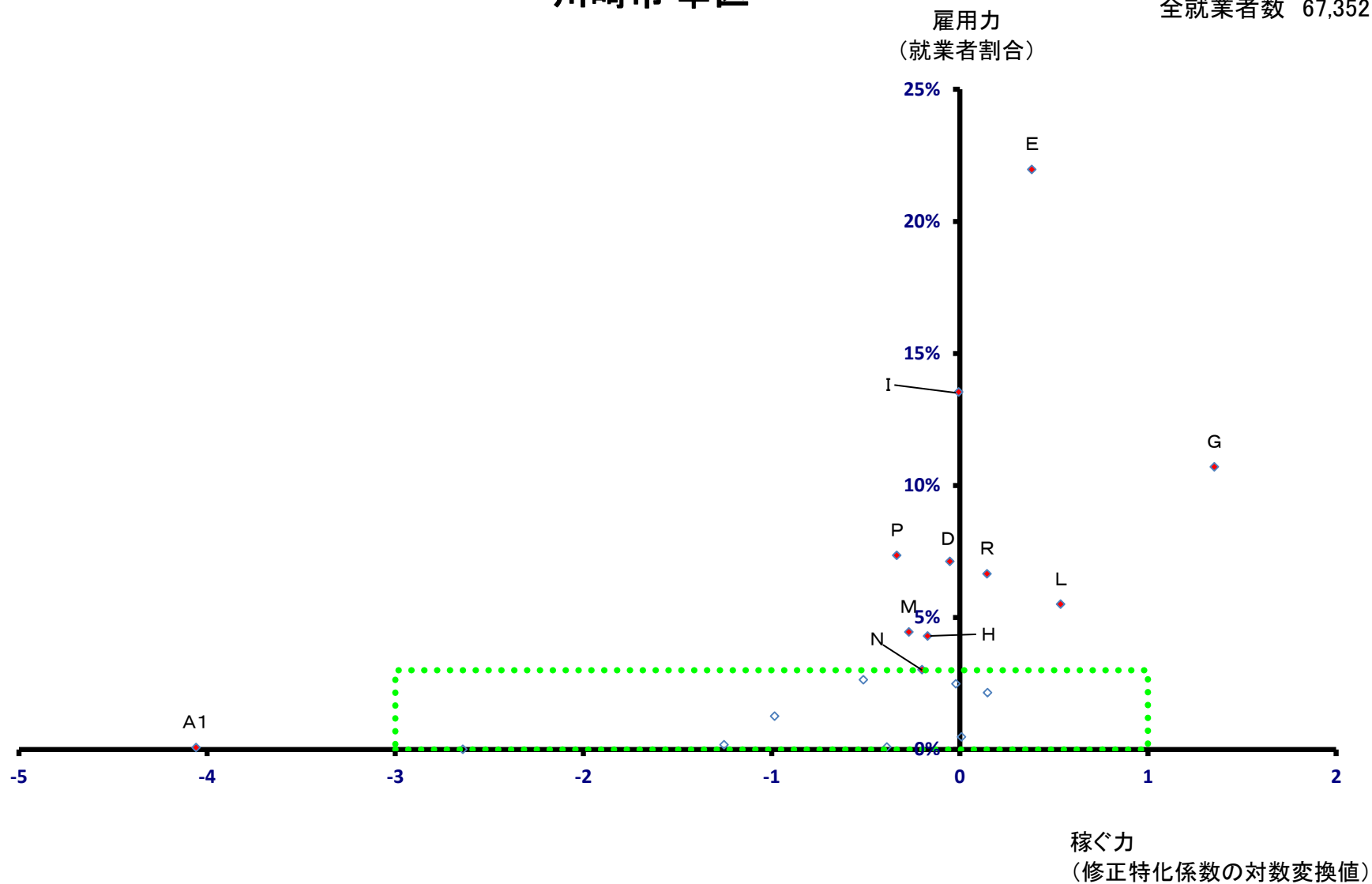

# 川崎市 幸区

全就業者数 67,352 人

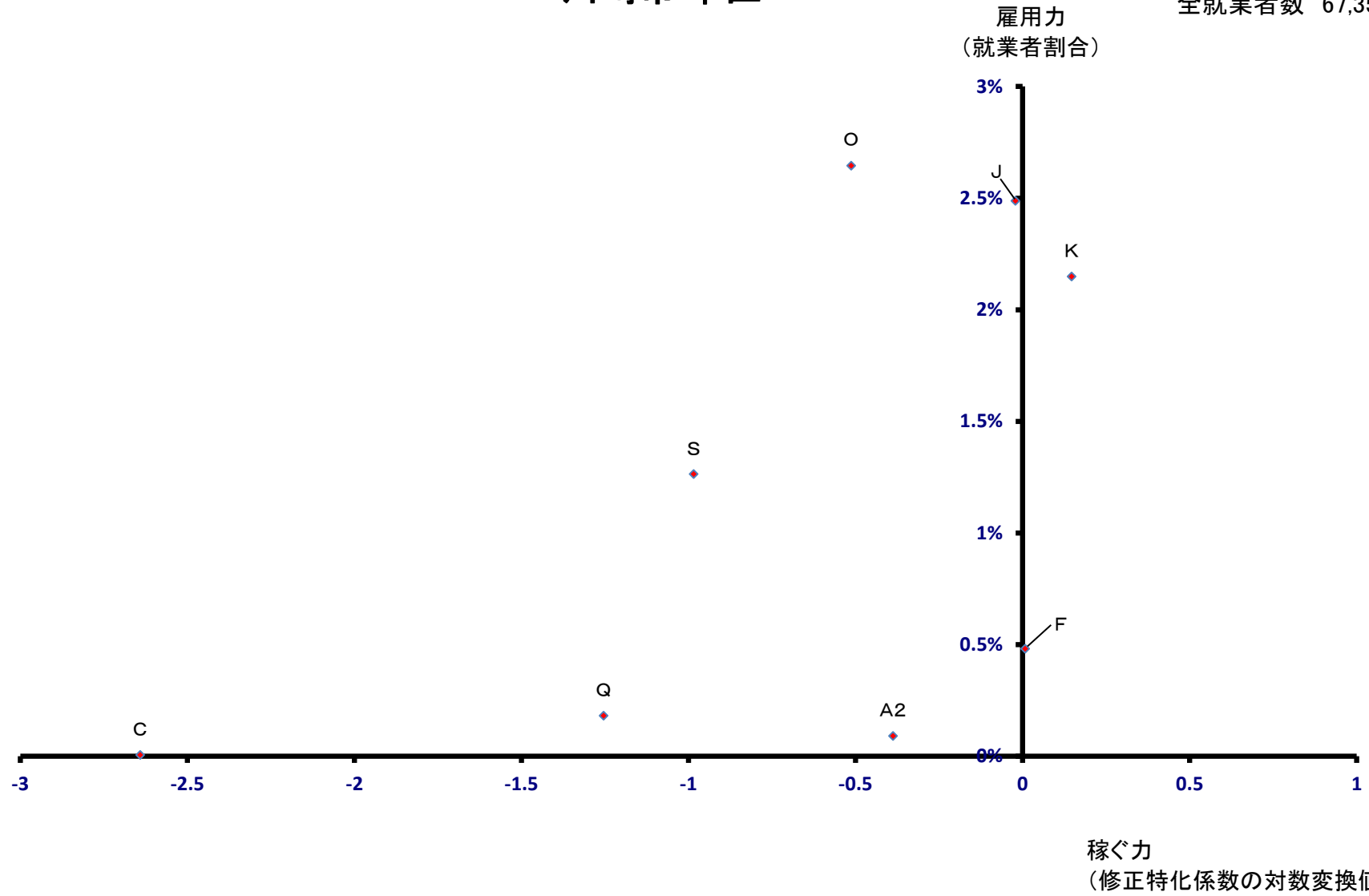

# 川崎市 中原区

全就業者数 93,865 人

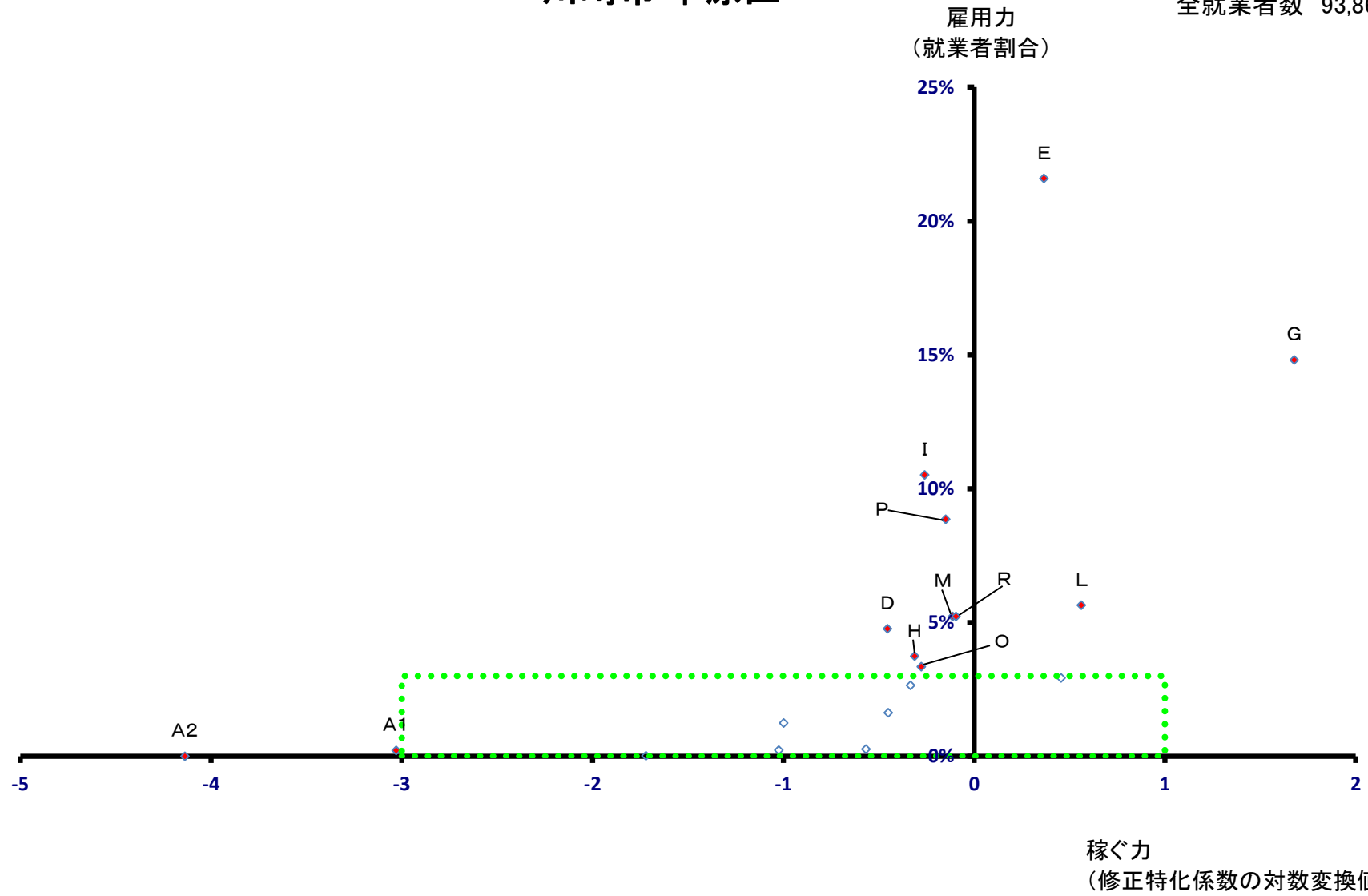

# 川崎市 中原区

全就業者数 93,865 人

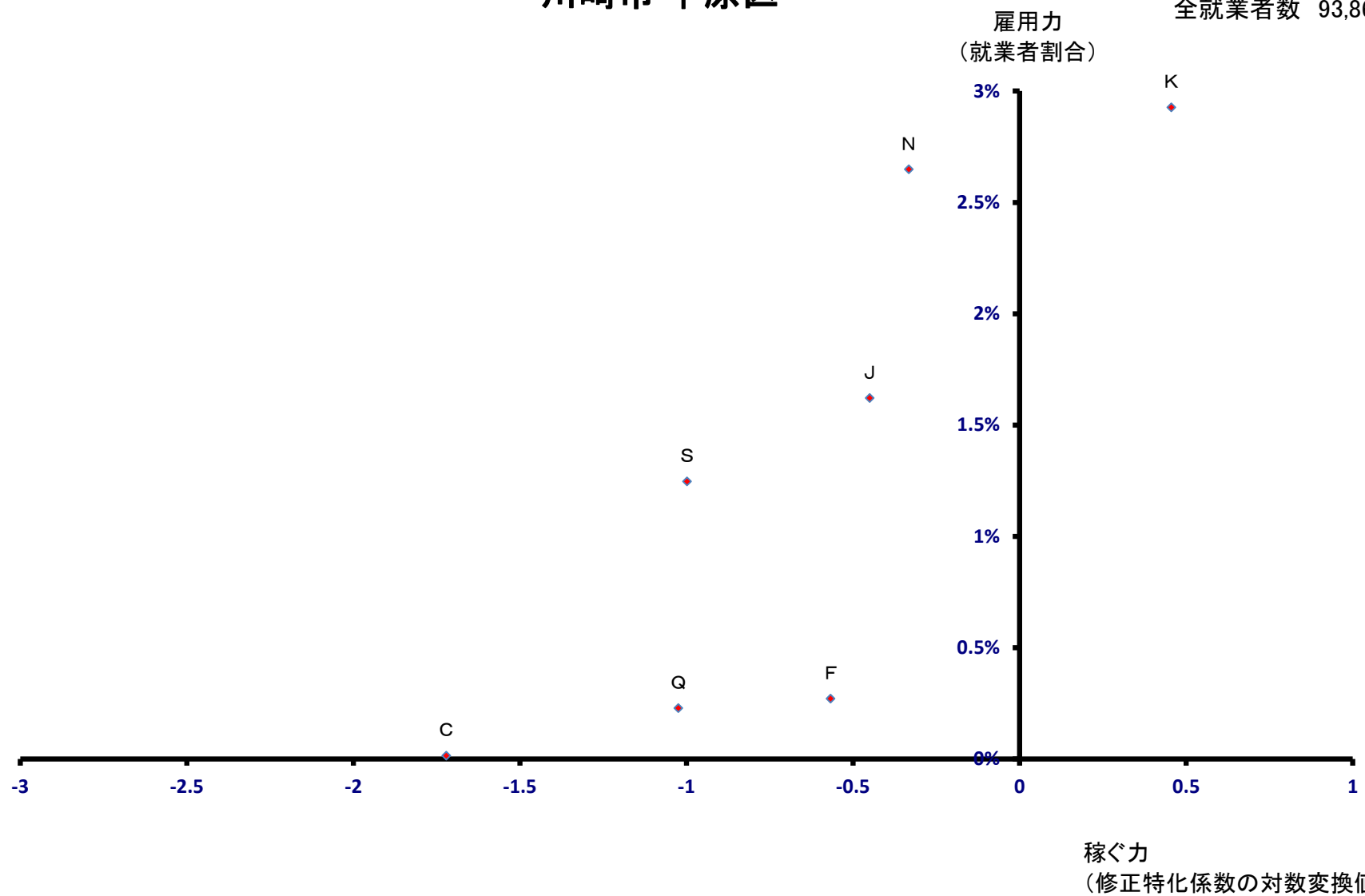



# 川崎市 高津区

全就業者数 68,134 人

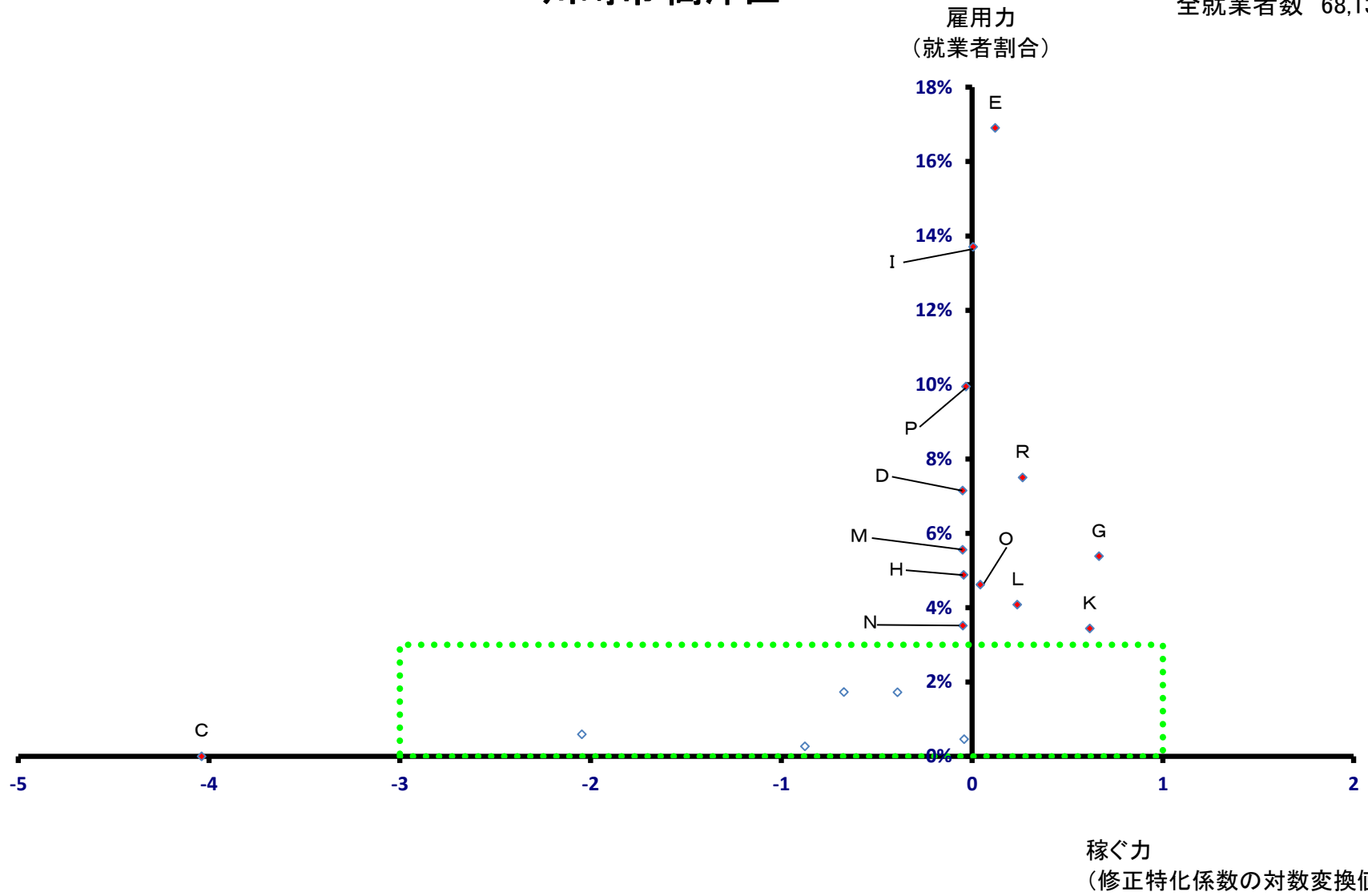

# 川崎市 高津区

全就業者数 68,134 人

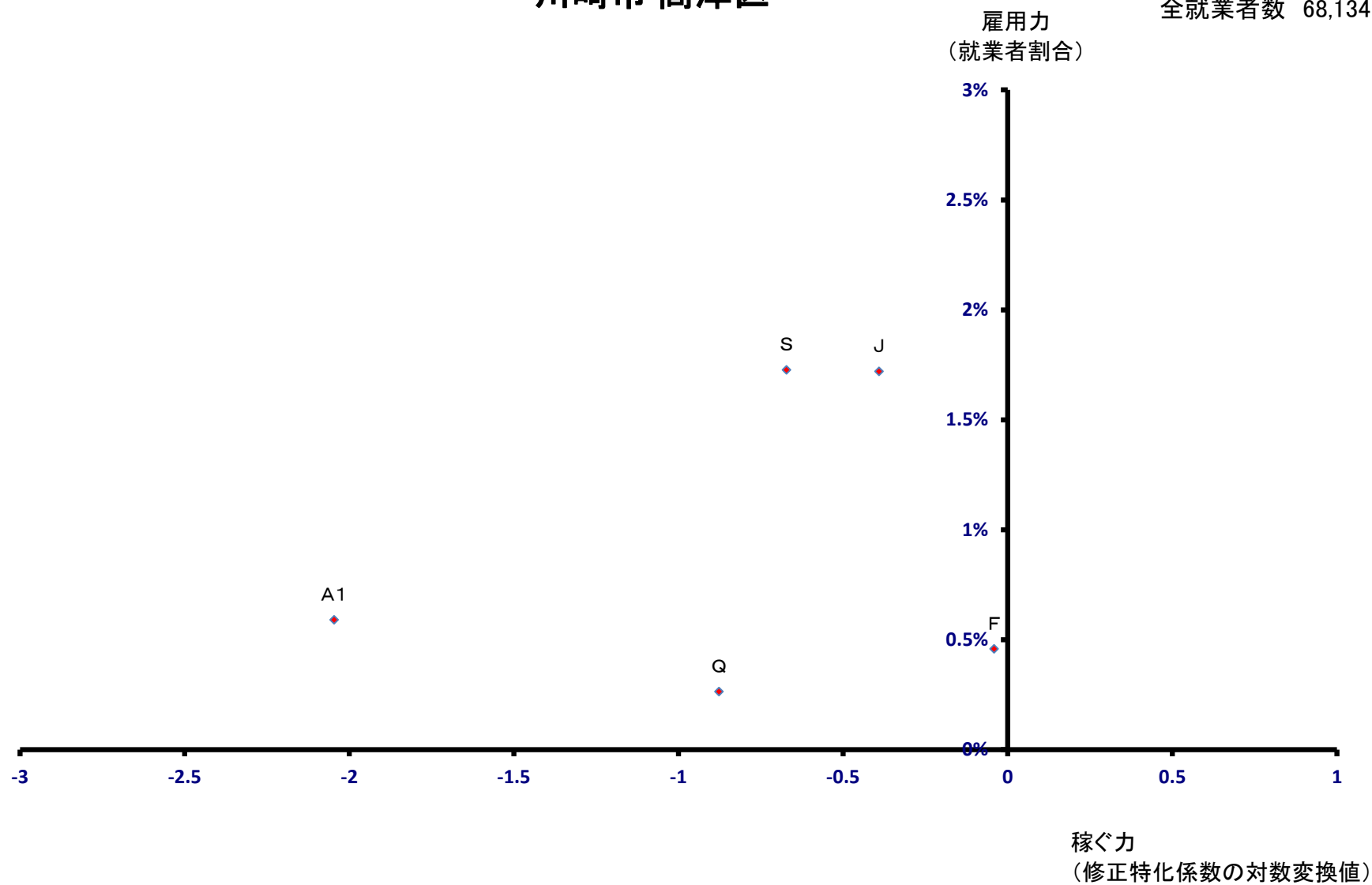

# 川崎市 多摩区

全就業者数 49,336 人

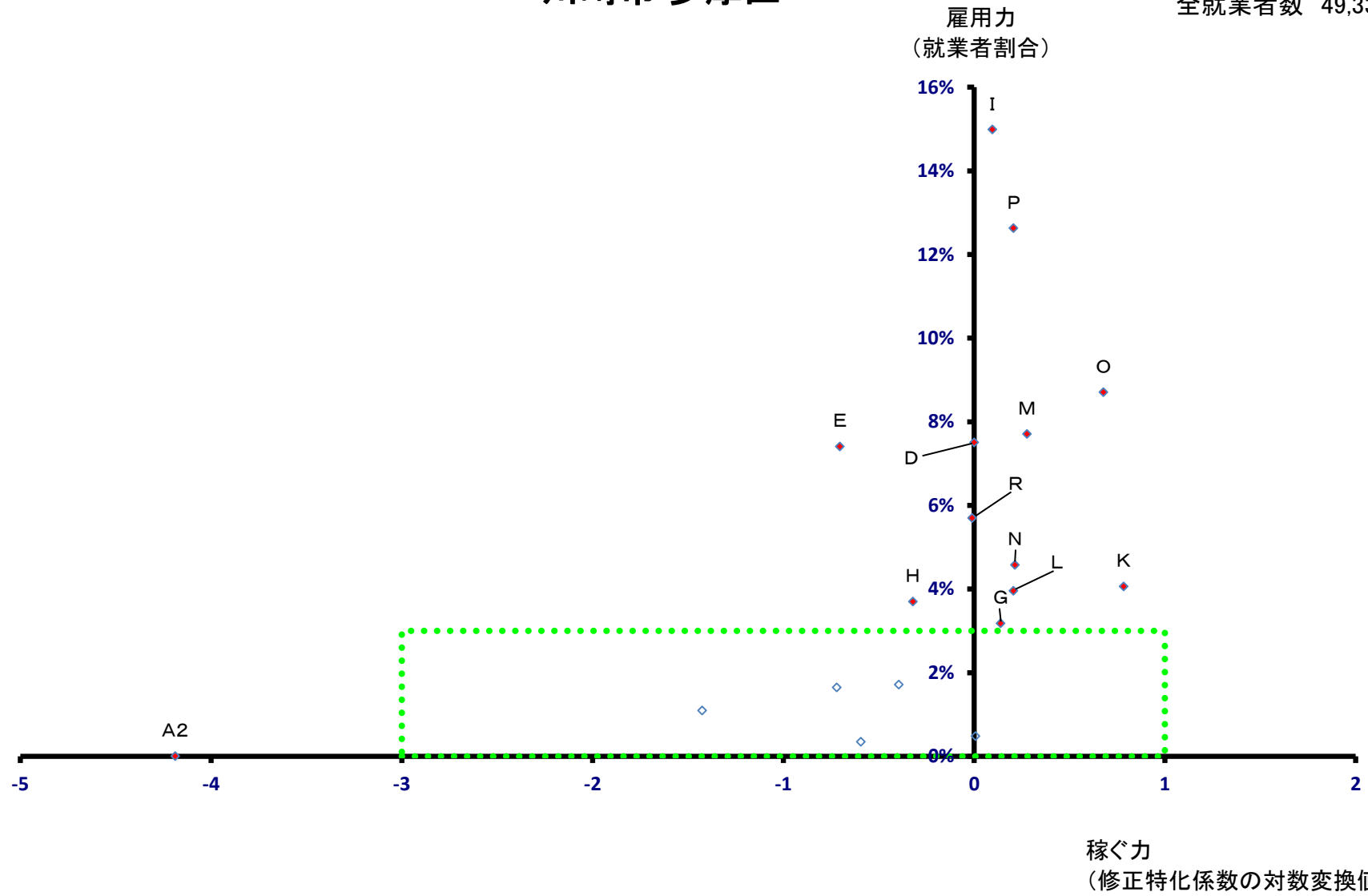

# 川崎市 多摩区

全就業者数 49,336 人

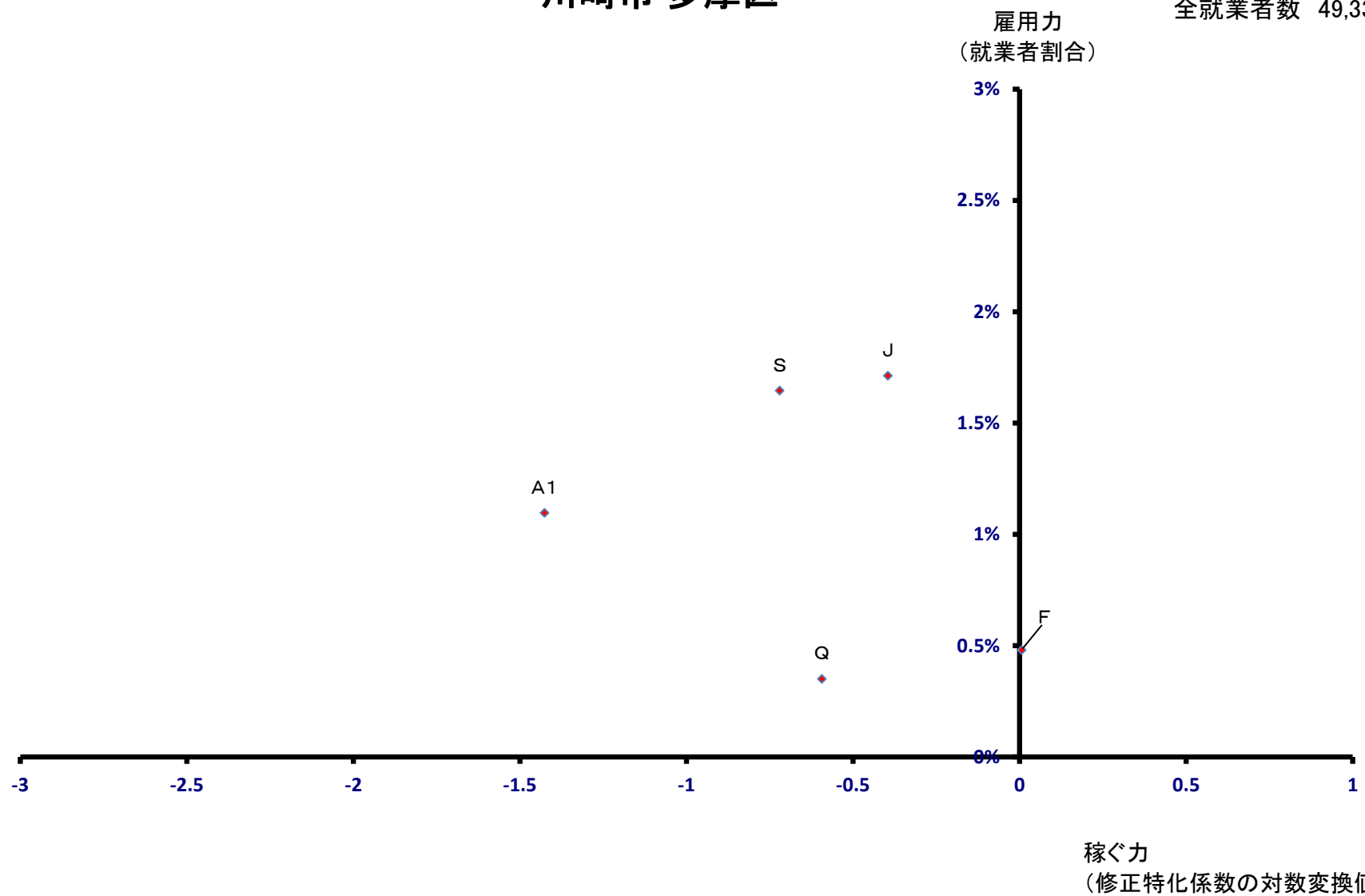

# 川崎市 宮前区

全就業者数 48,857 人

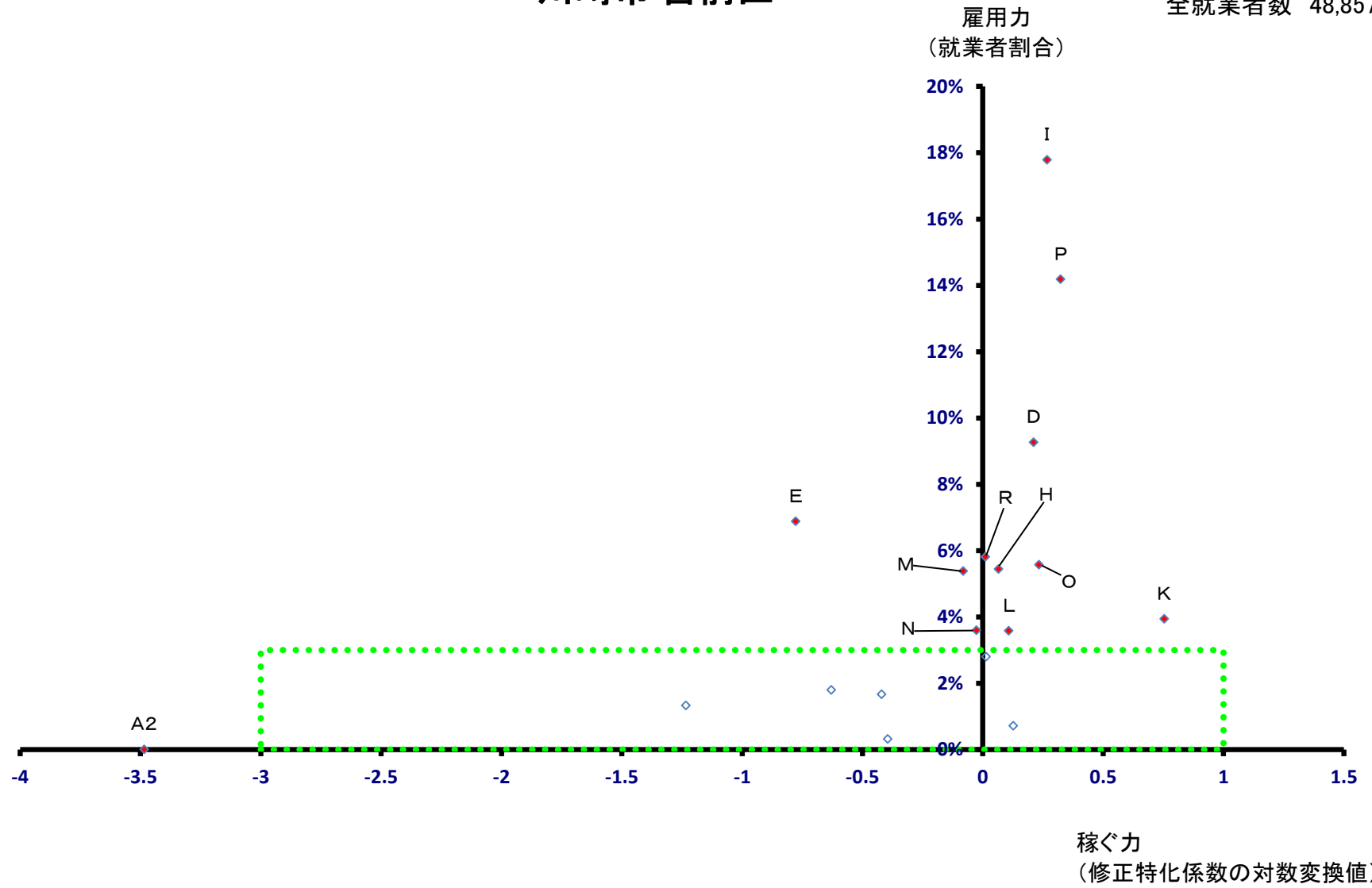

# 川崎市 宮前区

全就業者数 48,857 人

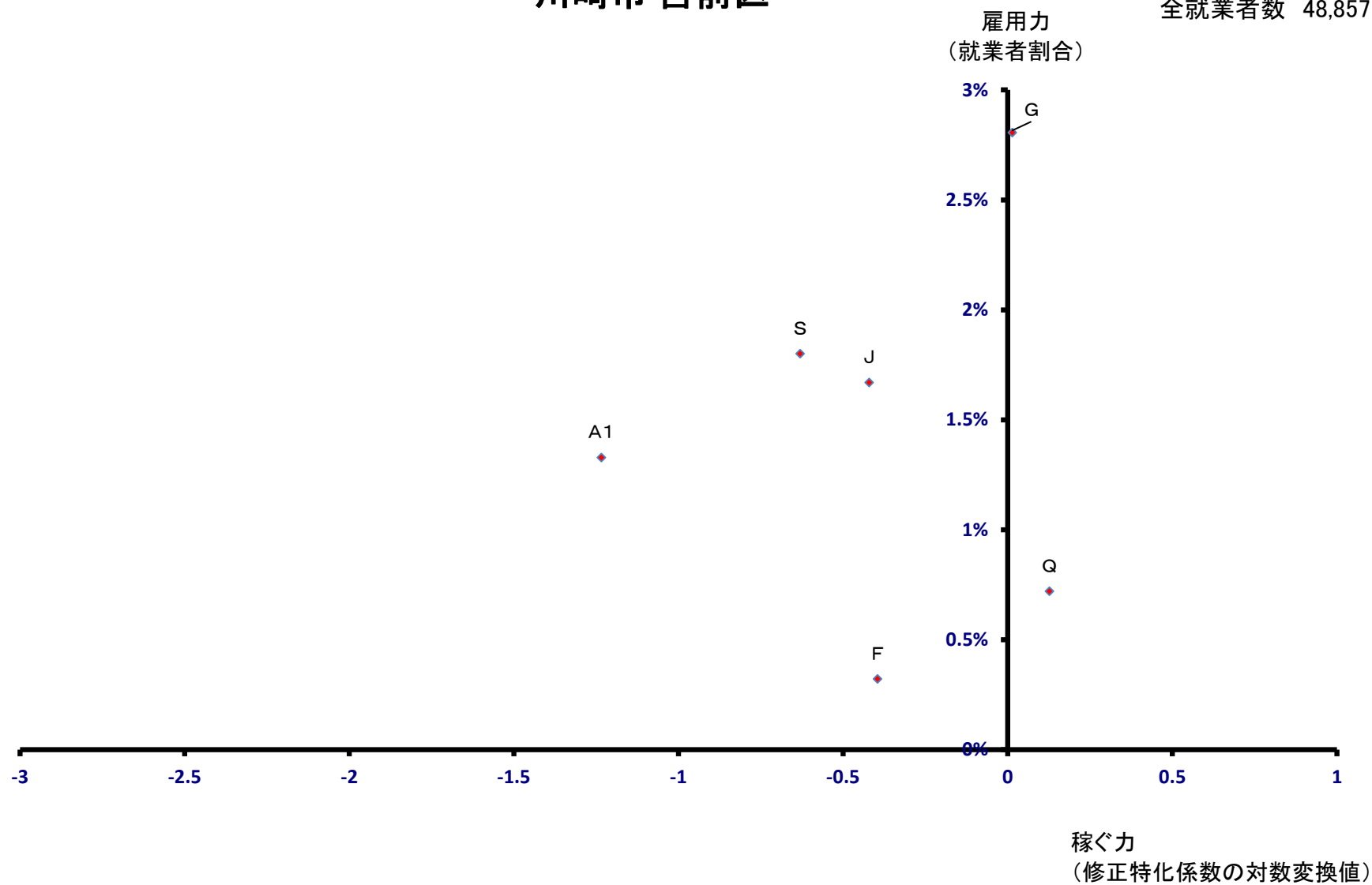

# 川崎市 麻生区

全就業者数 40,508 人

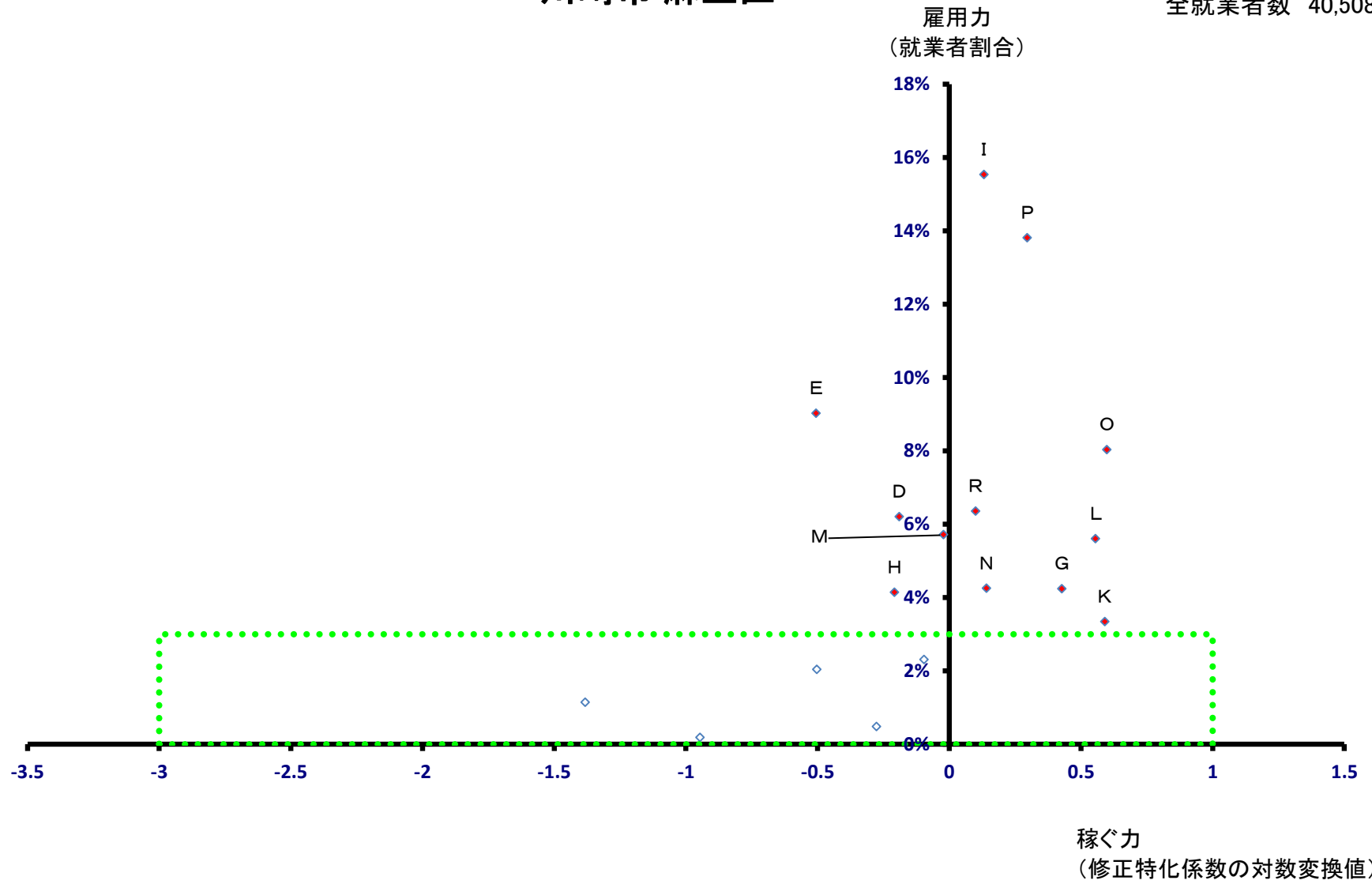

# 川崎市 麻生区

全就業者数 40,508 人

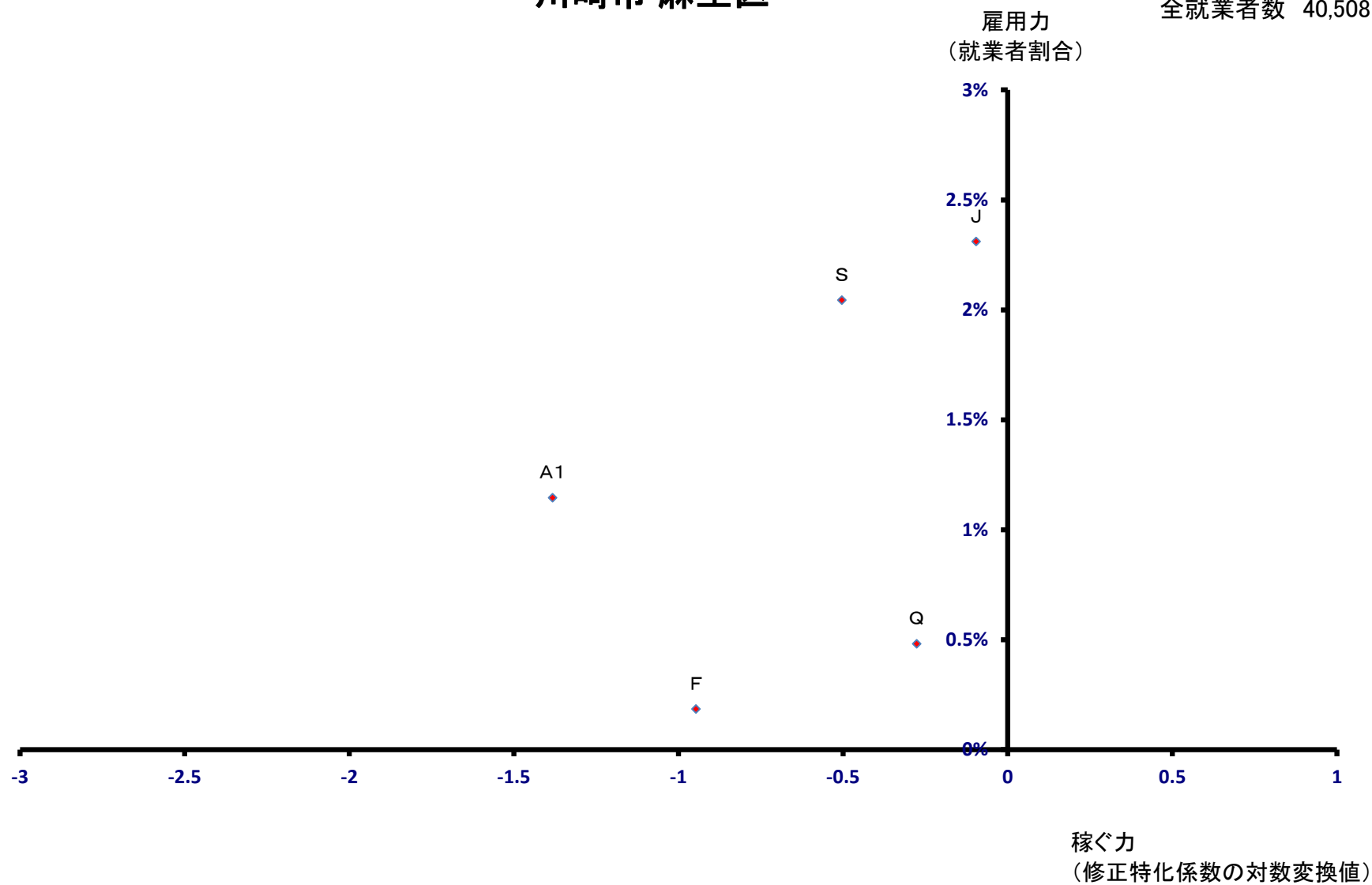



# 相模原市

全就業者数 246,838 人

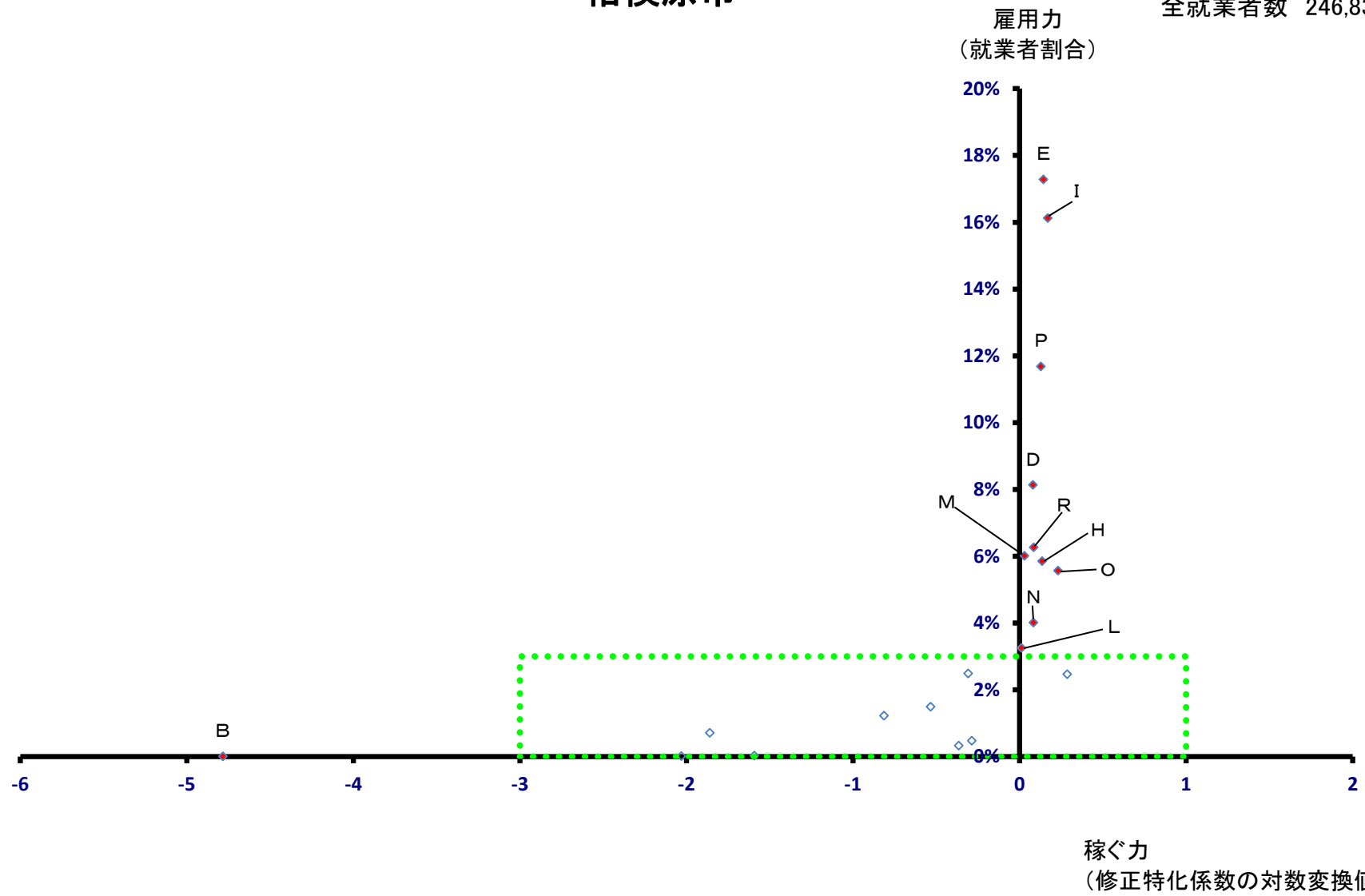

# 相模原市

全就業者数 246,838 人

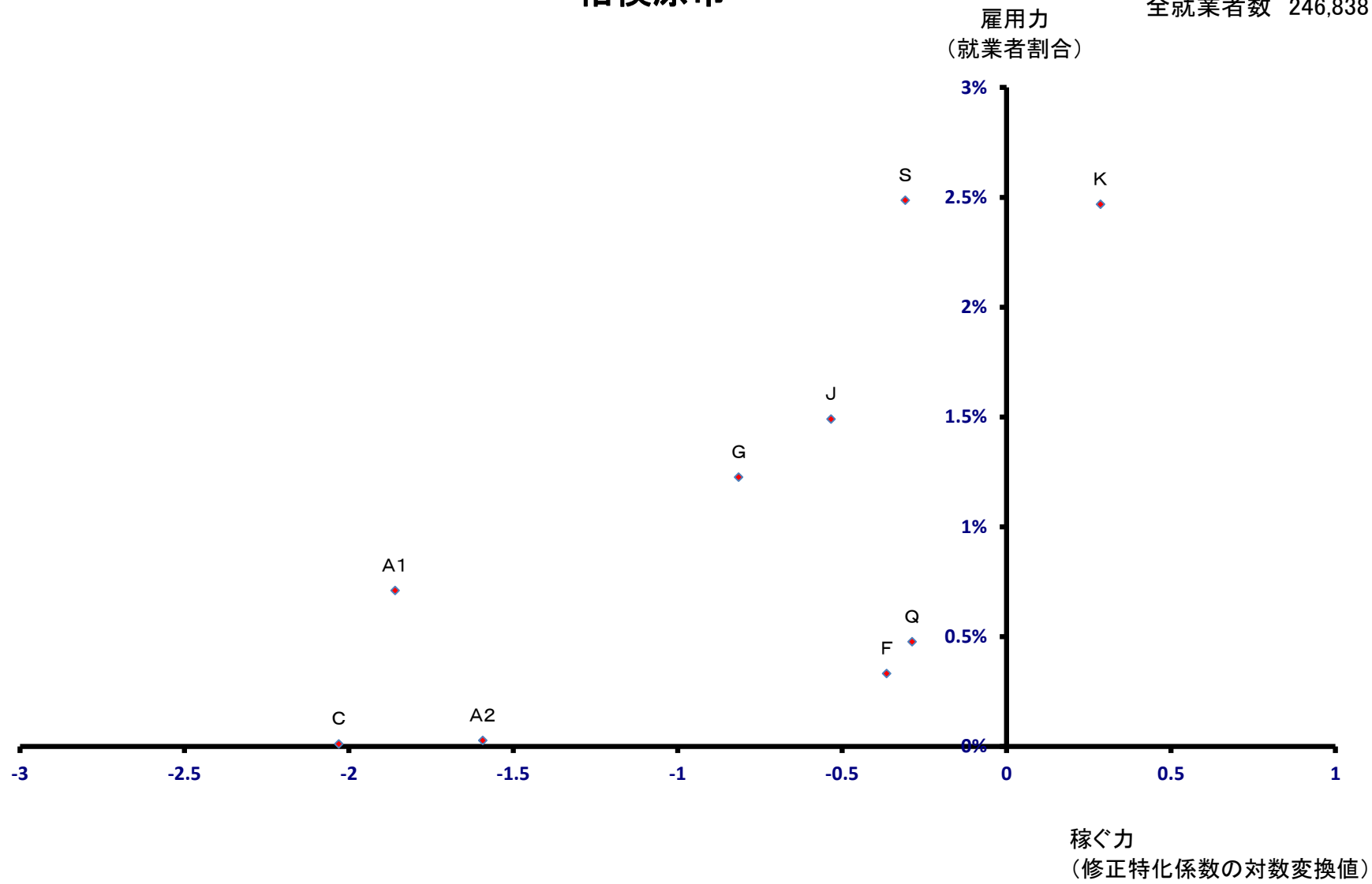

# 相模原市 緑区

全就業者数 63,583 人

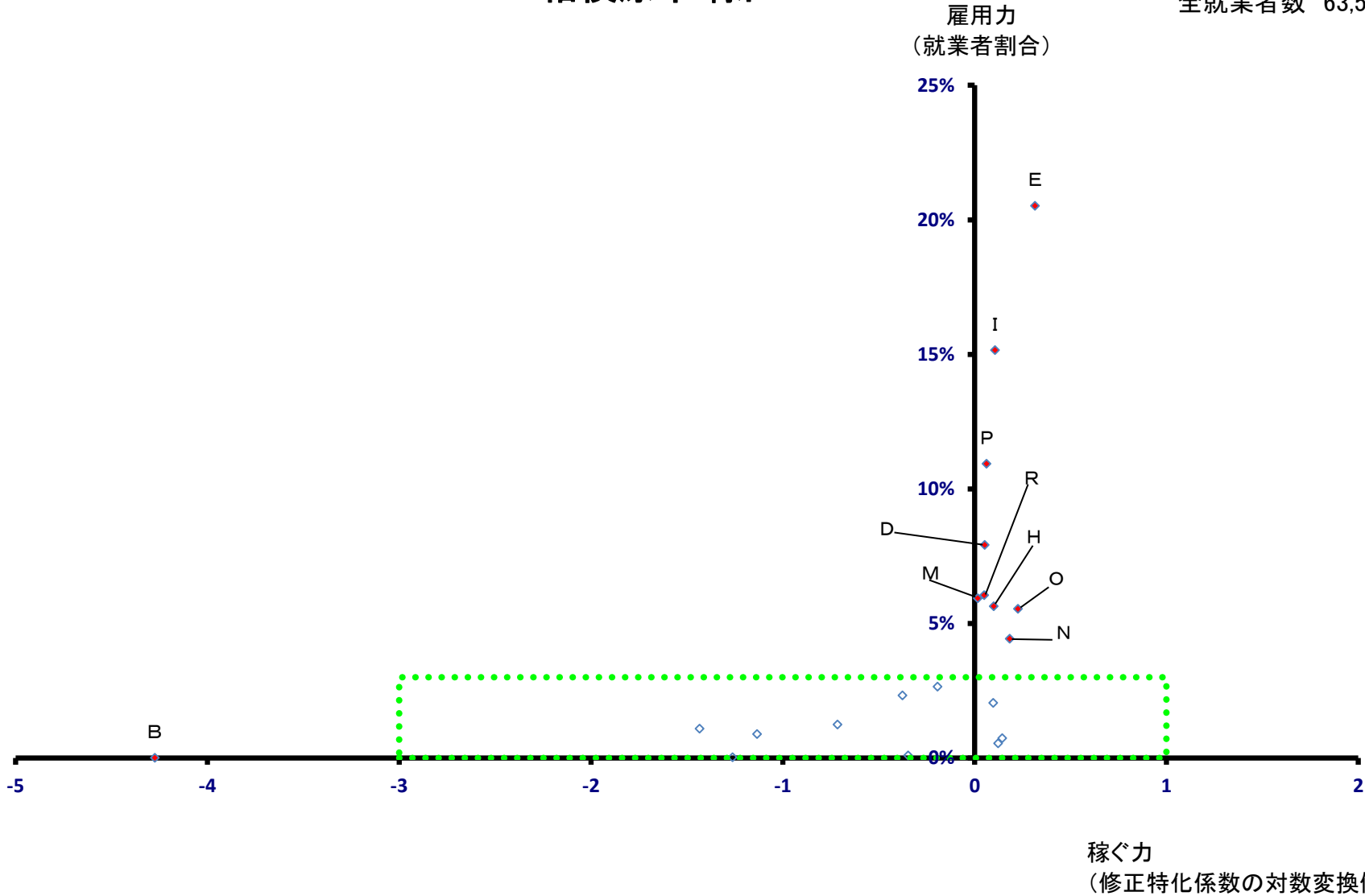

# 相模原市 緑区

全就業者数 63,583 人

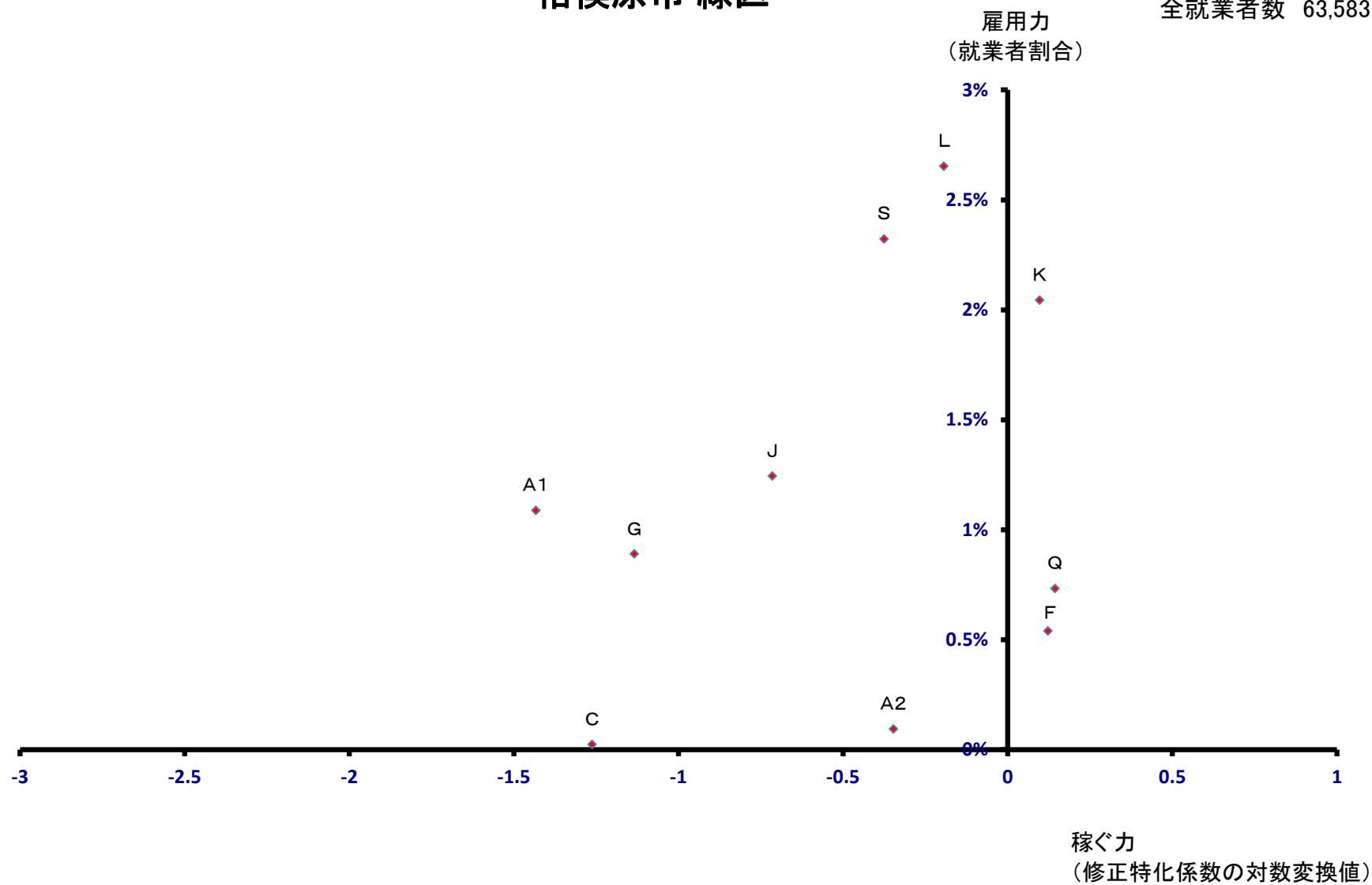

# 相模原市 中央区

全就業者数 104,771 人

雇用力  
(就業者割合)

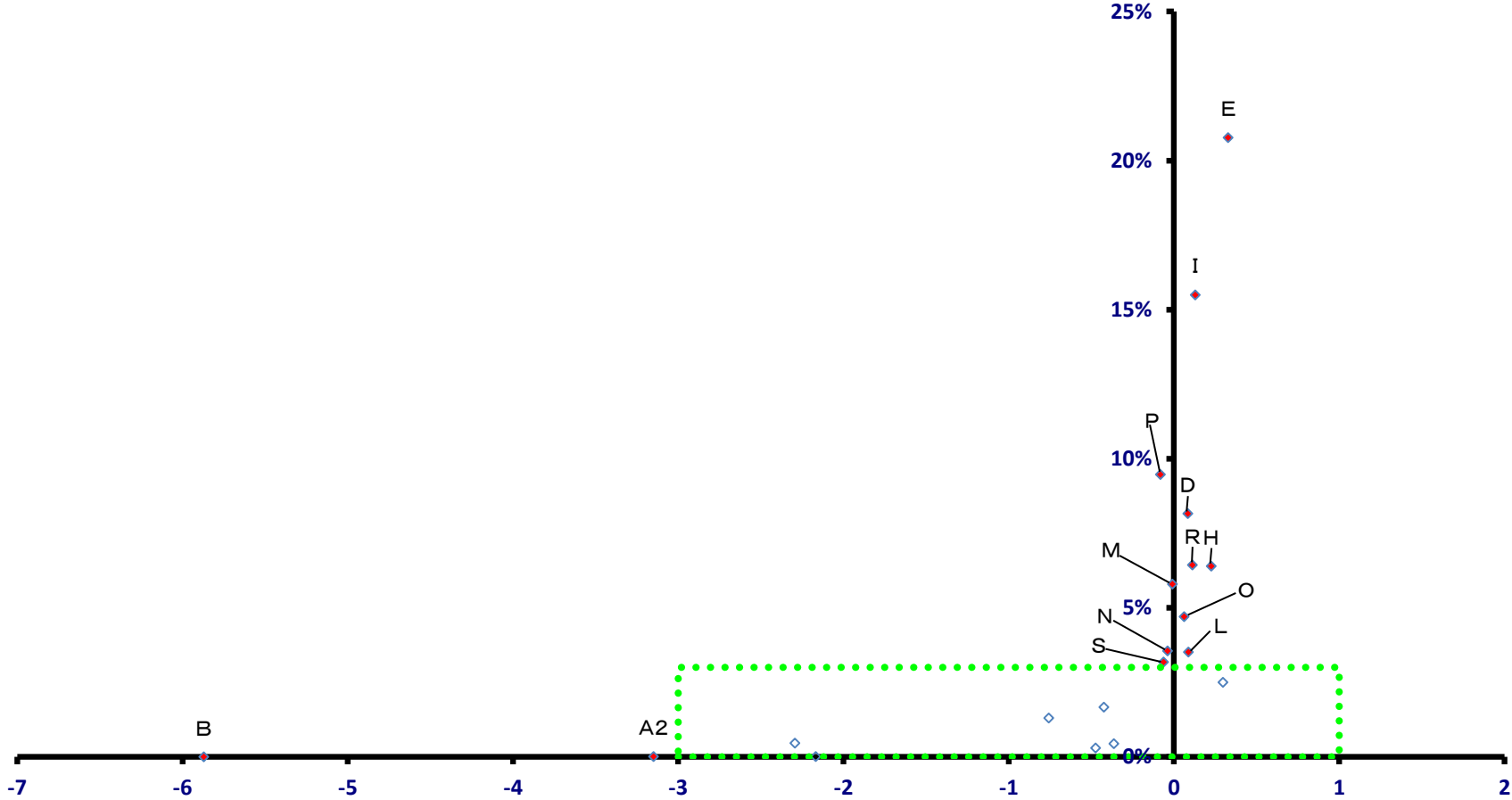

稼ぐ力  
(修正特化係数の対数変換値)

# 相模原市 中央区

全就業者数 104,771 人

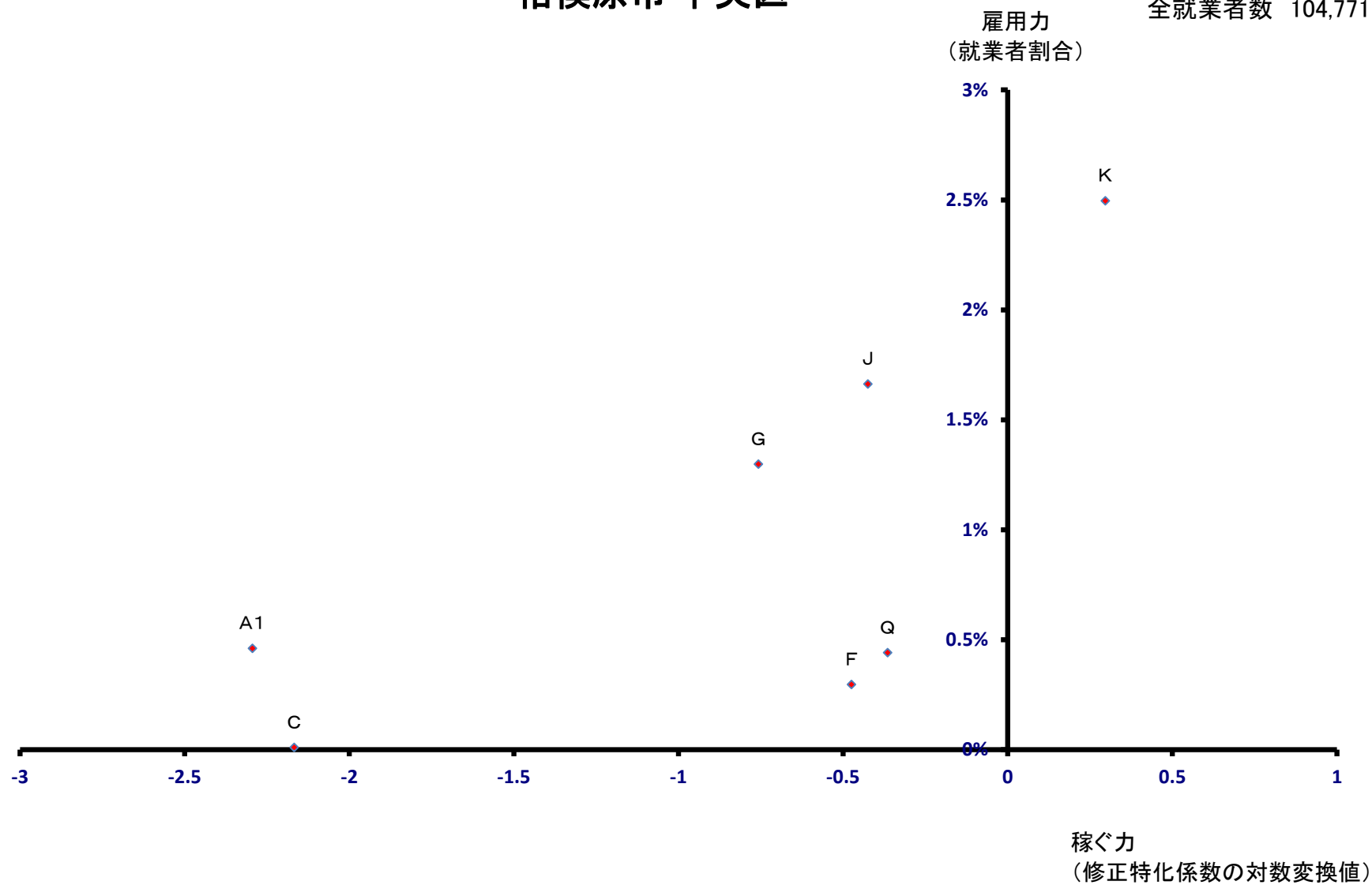

# 相模原市 南区

全就業者数 78,484 人

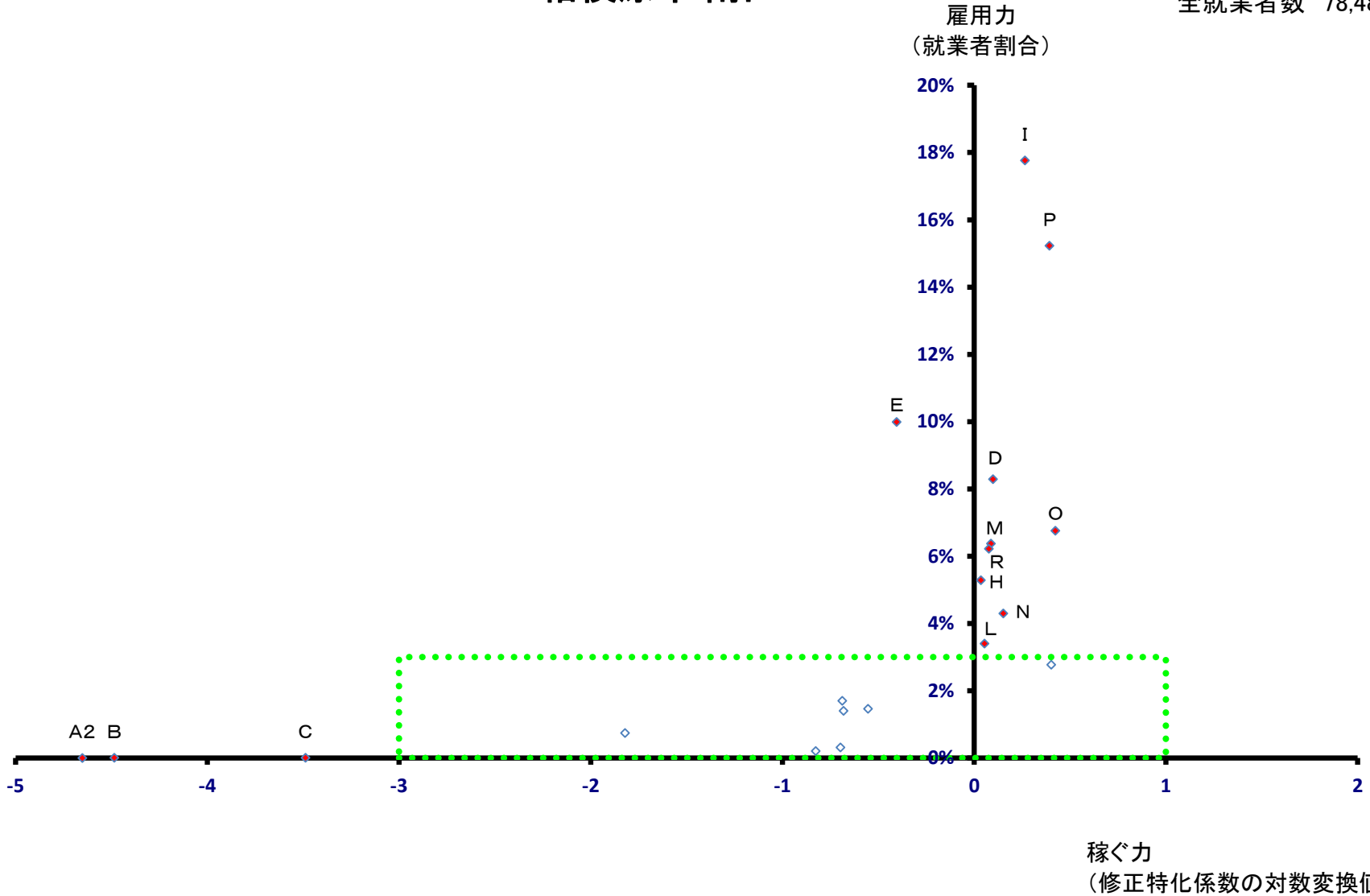

# 相模原市 南区

全就業者数 78,484 人

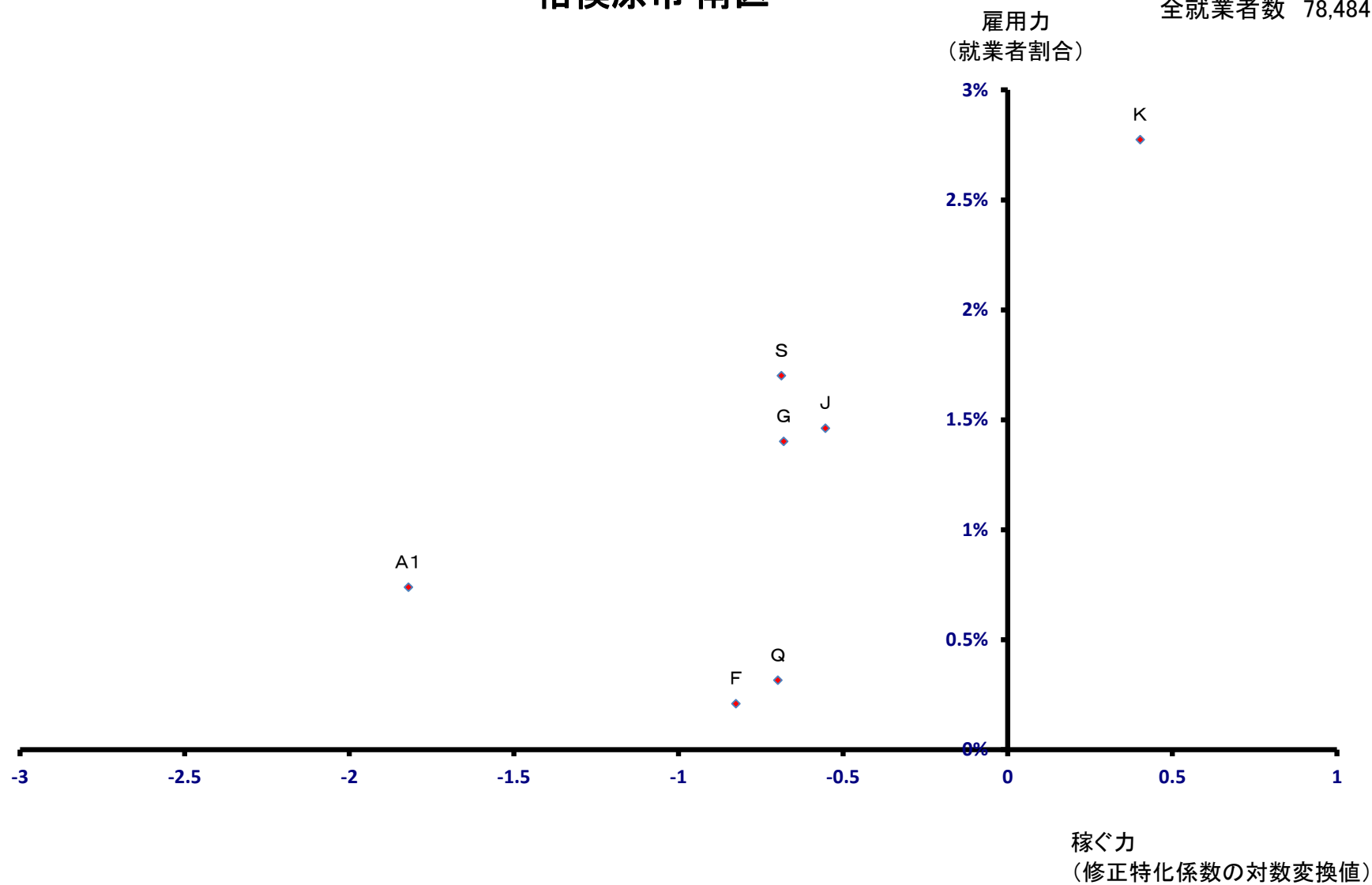



# 横須賀市

全就業者数 146,534 人

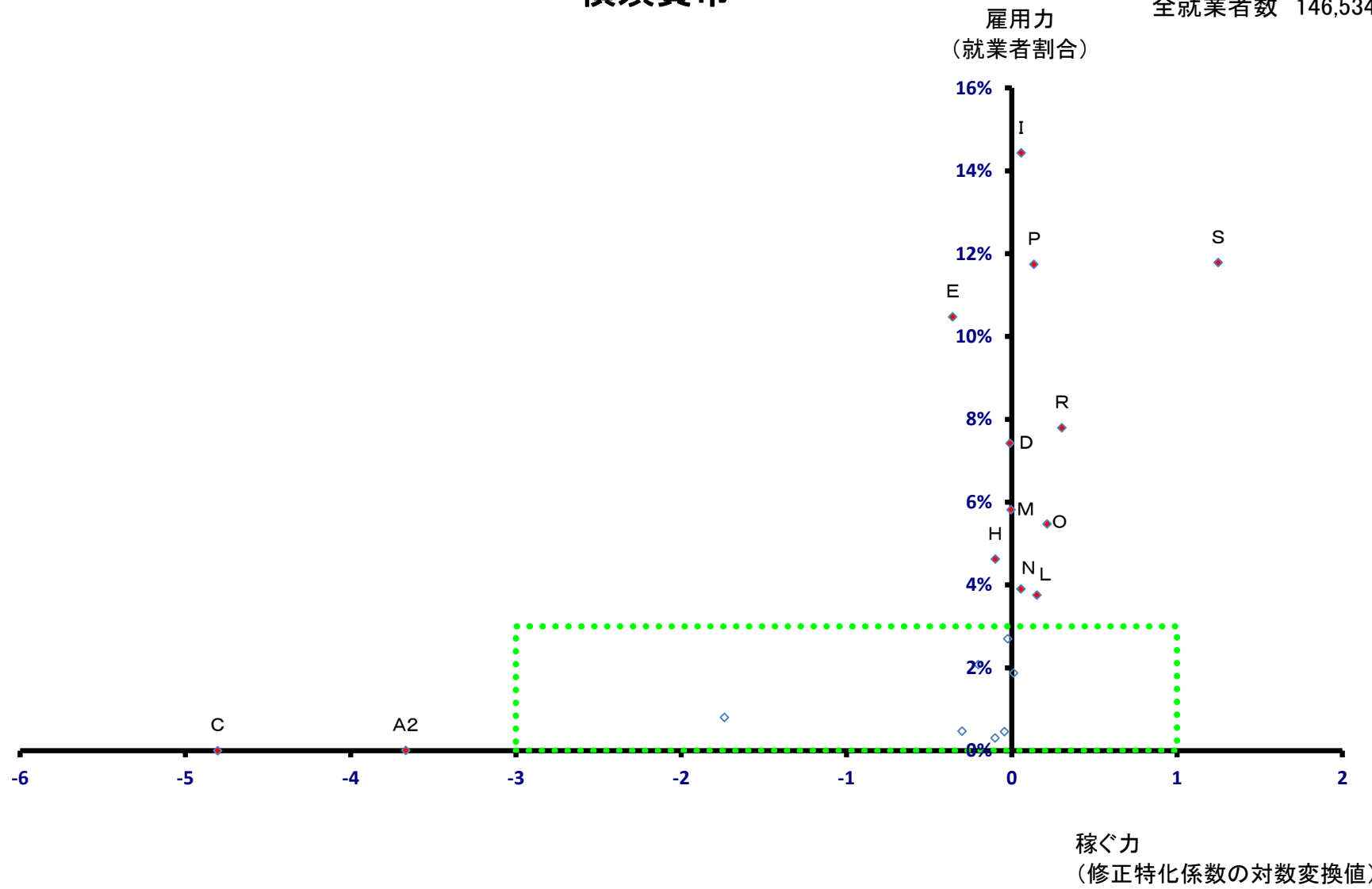

# 横須賀市

全就業者数 146,534 人

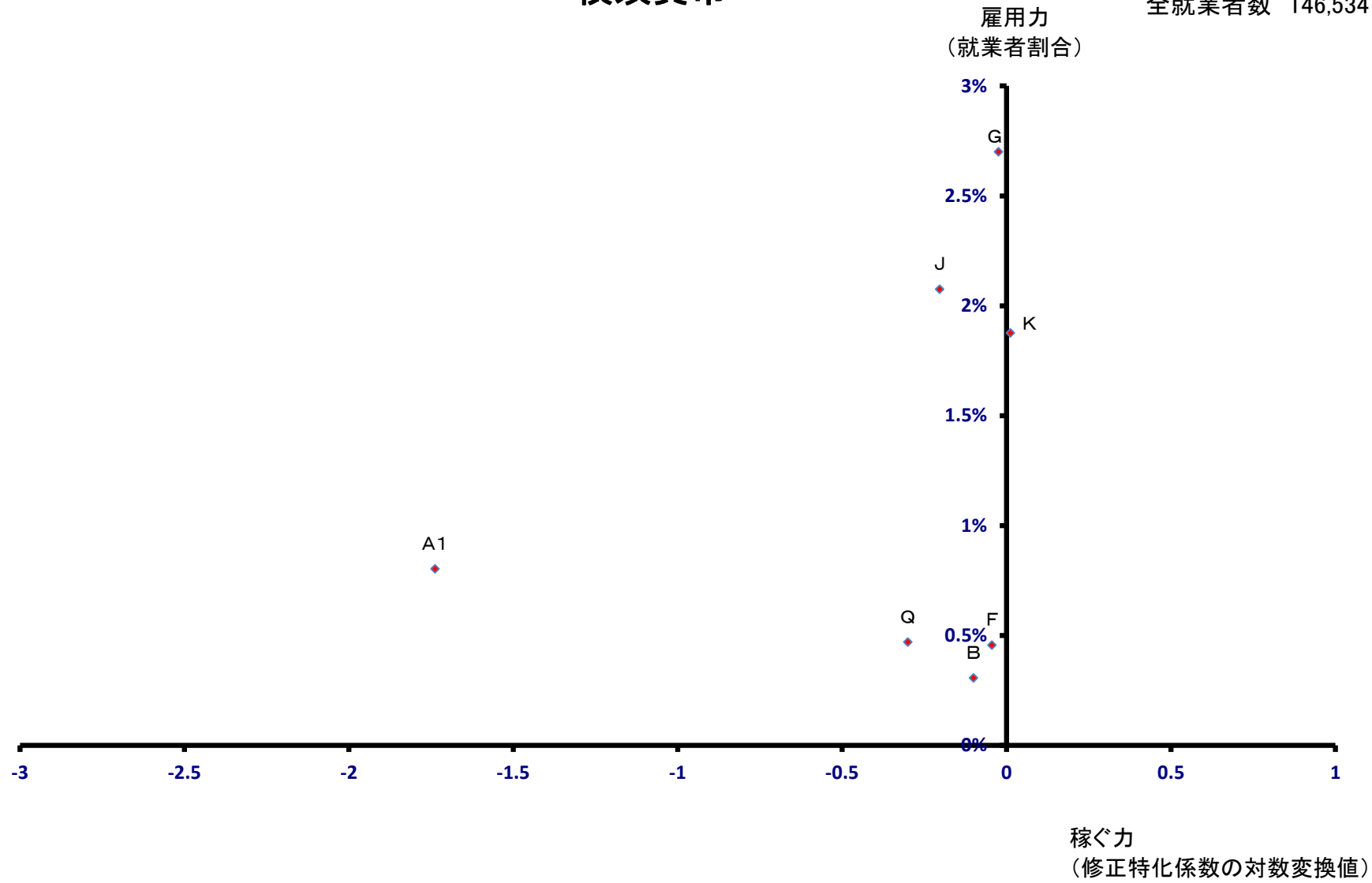

# 平塚市

全就業者数 115,834 人

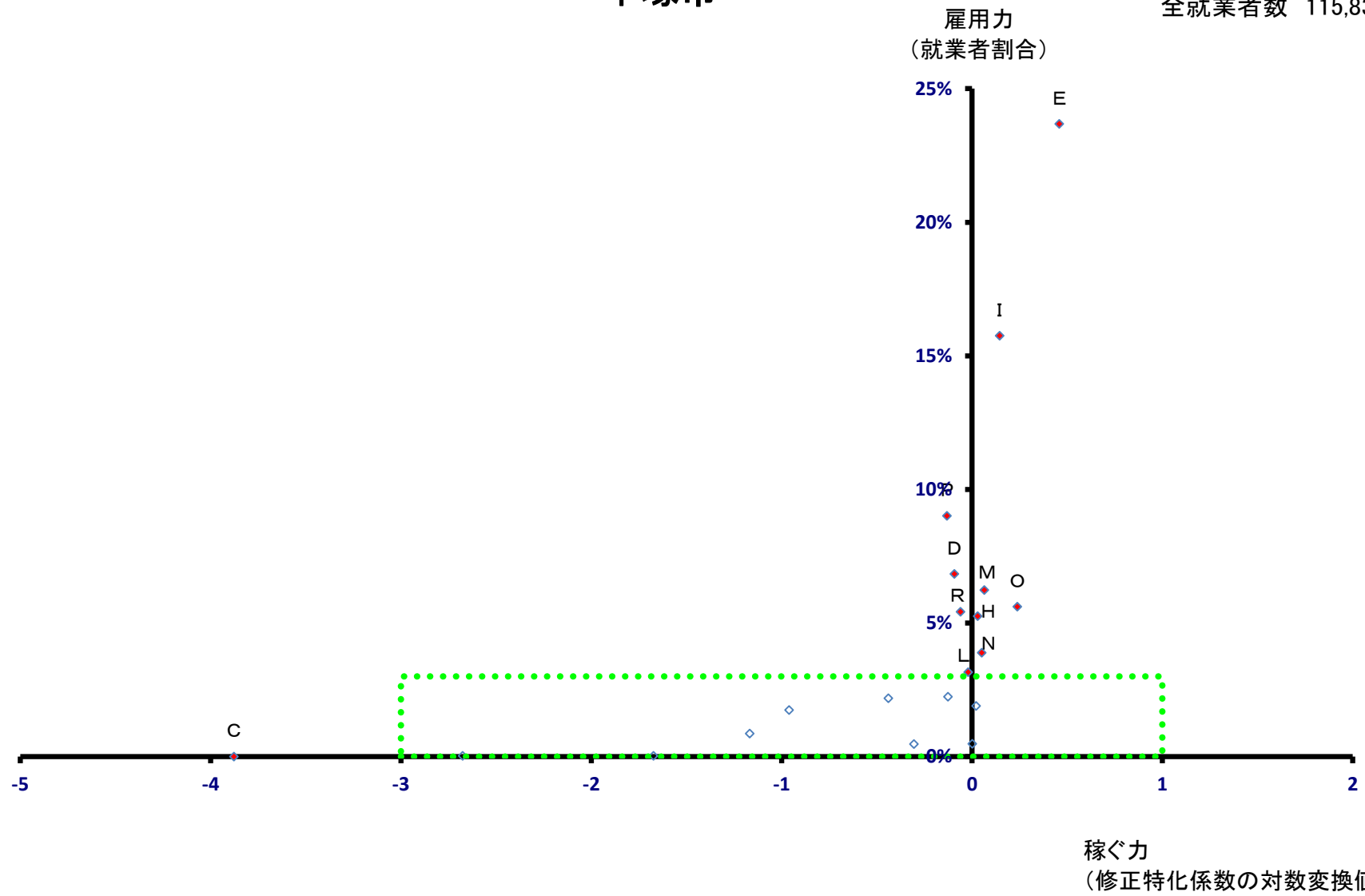

# 平塚市

全就業者数 115,834 人

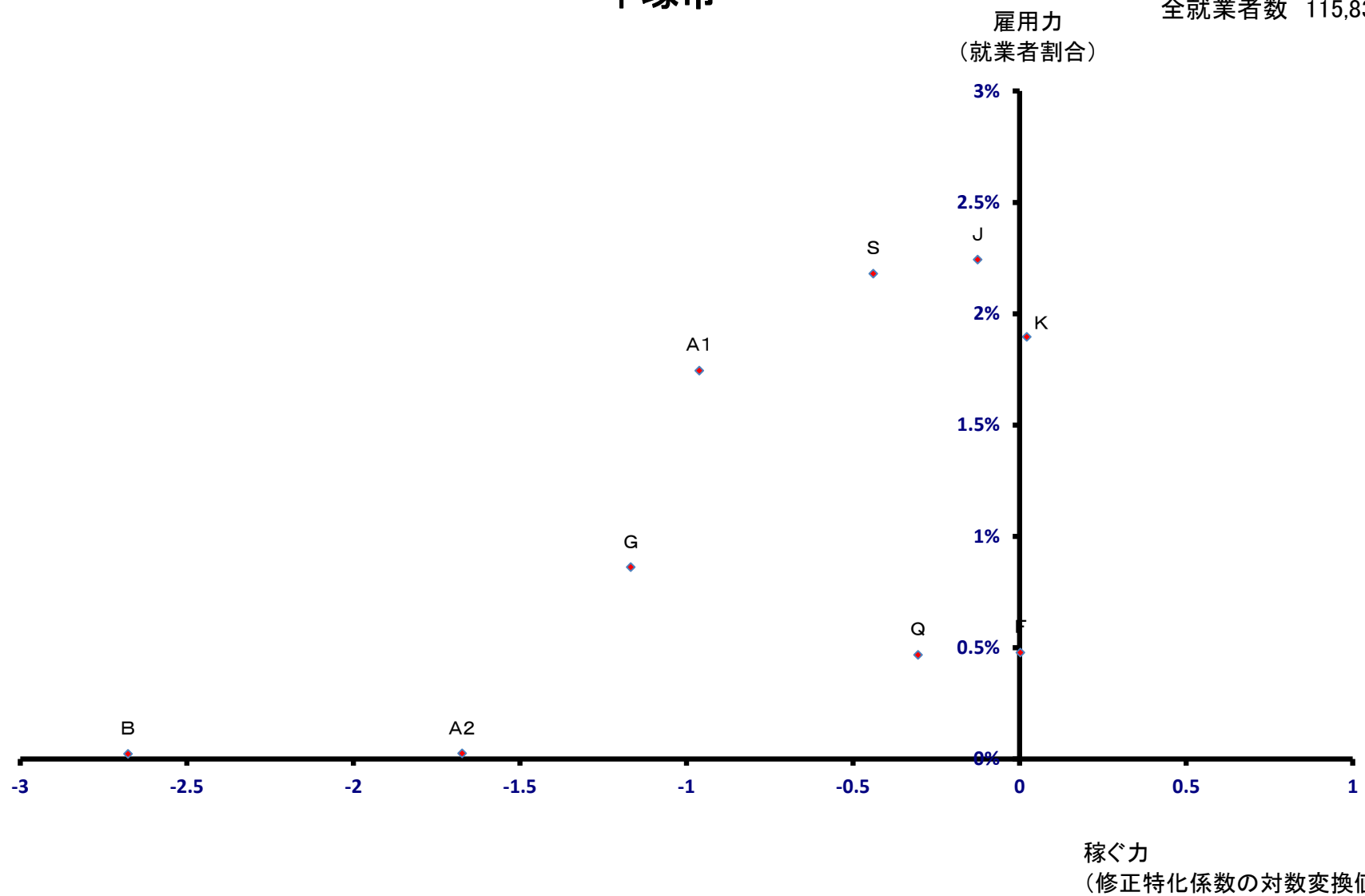

# 鎌倉市

全就業者数 65,047 人

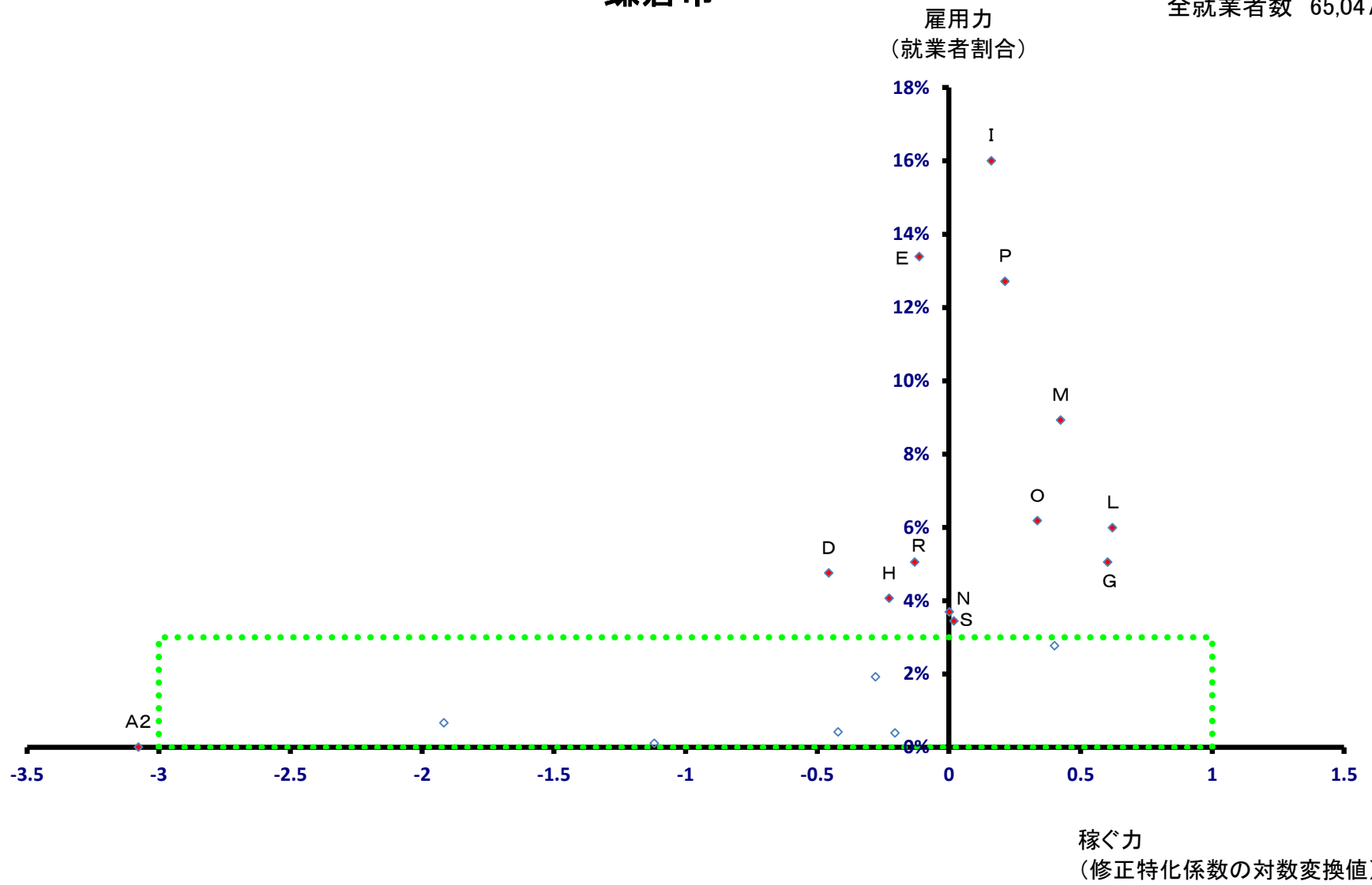

# 鎌倉市

全就業者数 65,047 人

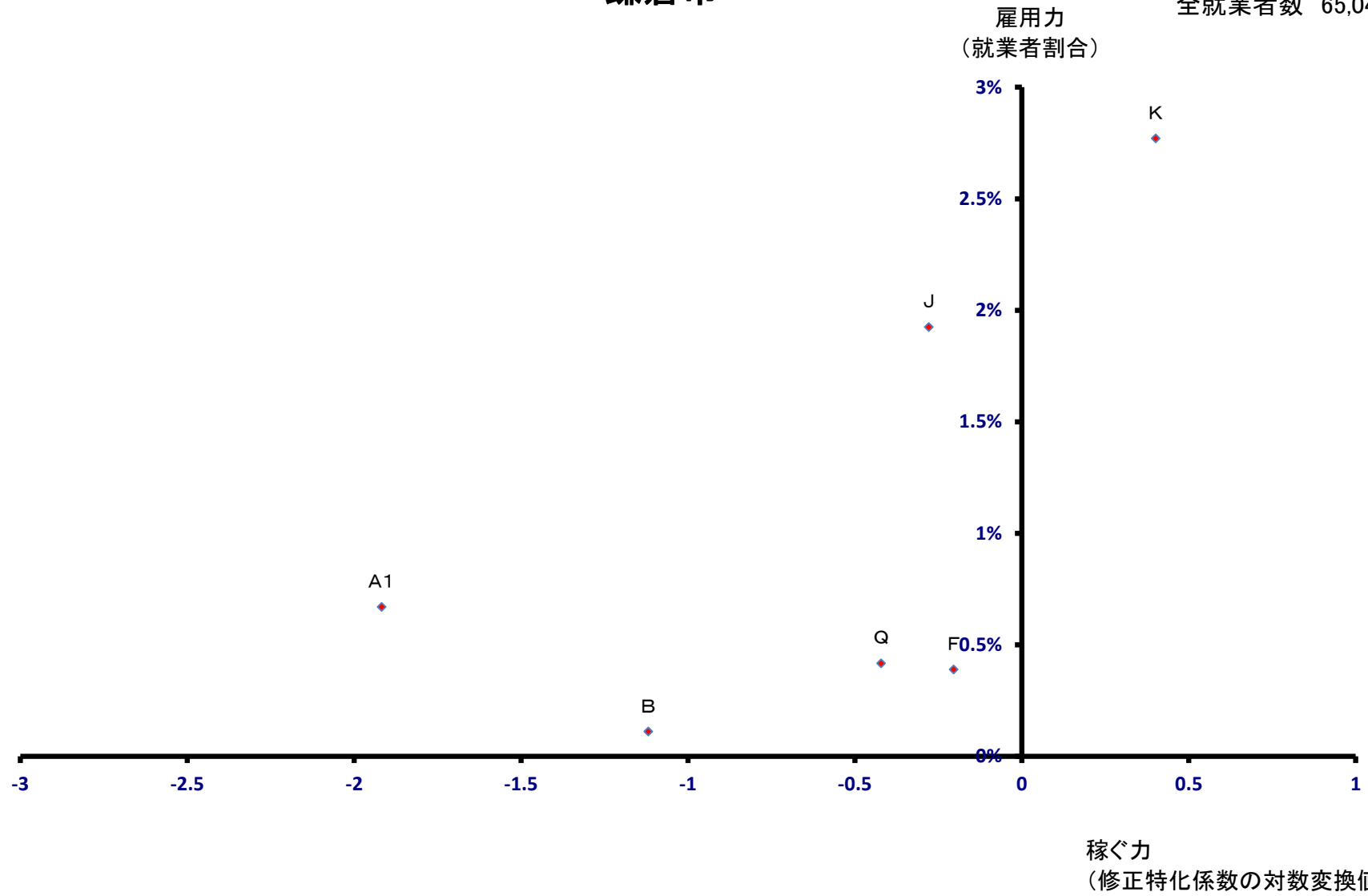

# 藤沢市

全就業者数 156,402 人

雇用力  
(就業者割合)

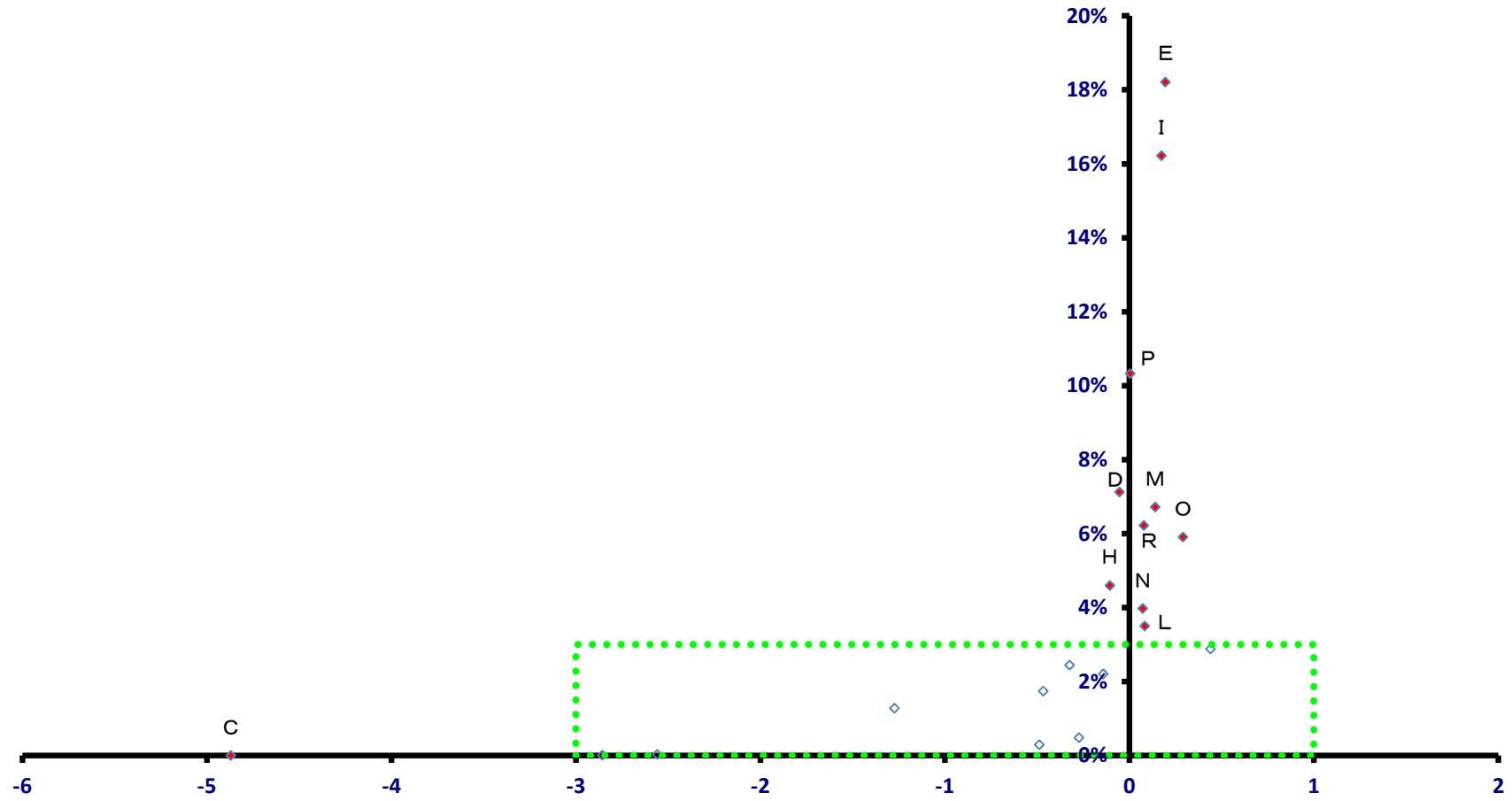

稼ぐ力  
(修正特化係数の対数変換値)

# 藤沢市

全就業者数 156,402 人

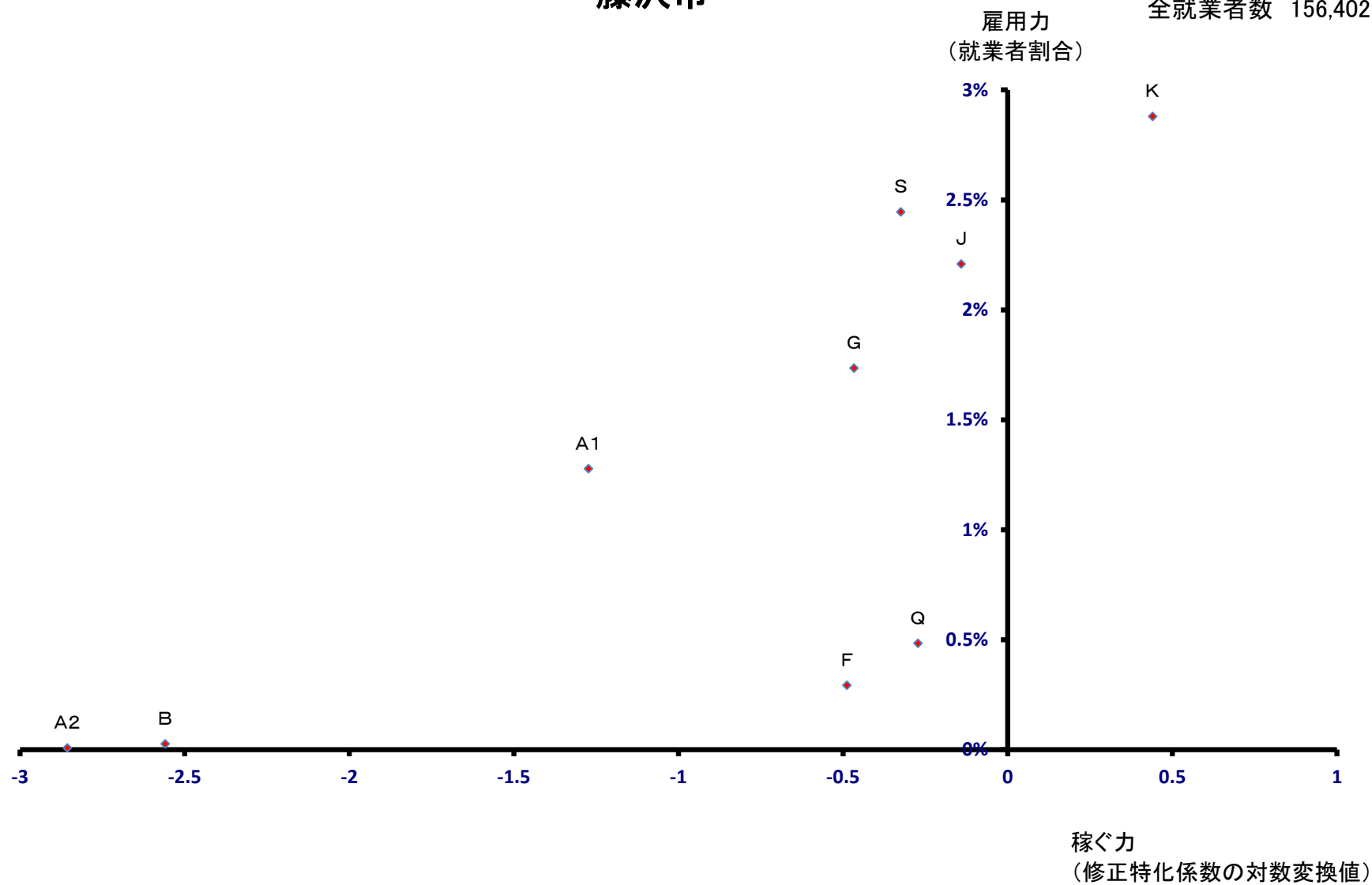



# 小田原市

全就業者数 90,206 人

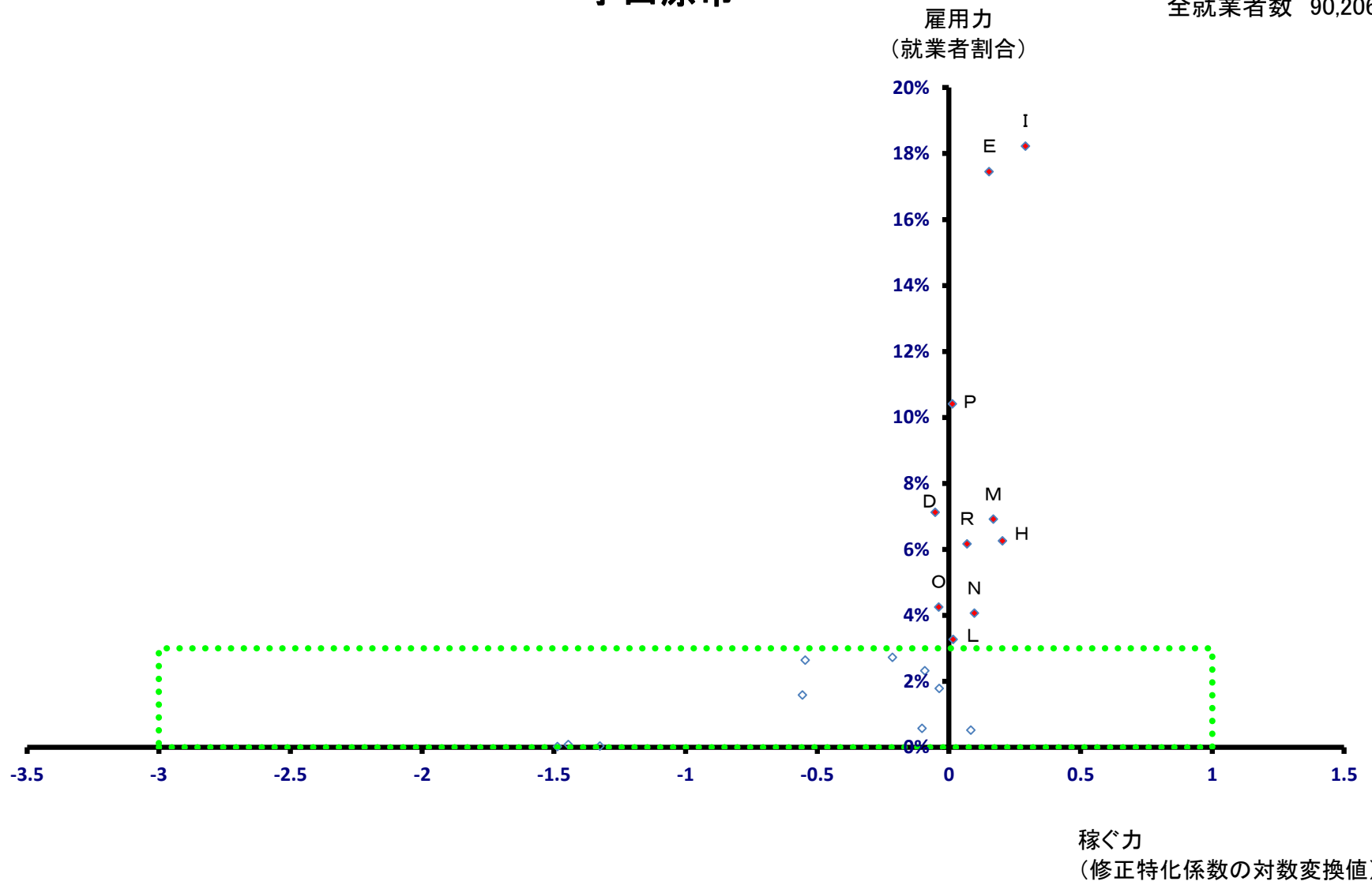

# 小田原市

全就業者数 90,206 人

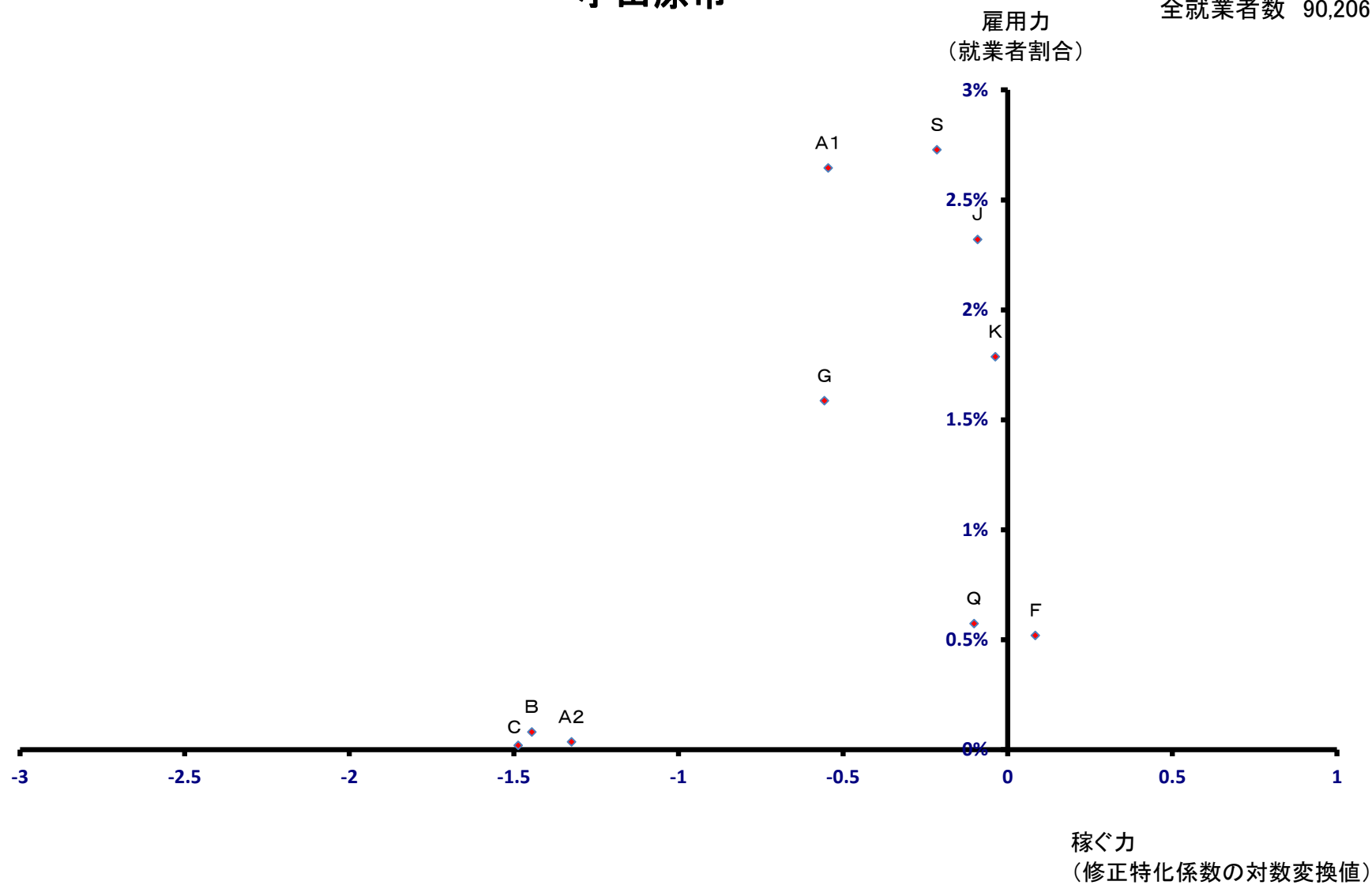

# 茅ヶ崎市

全就業者数 64,812 人

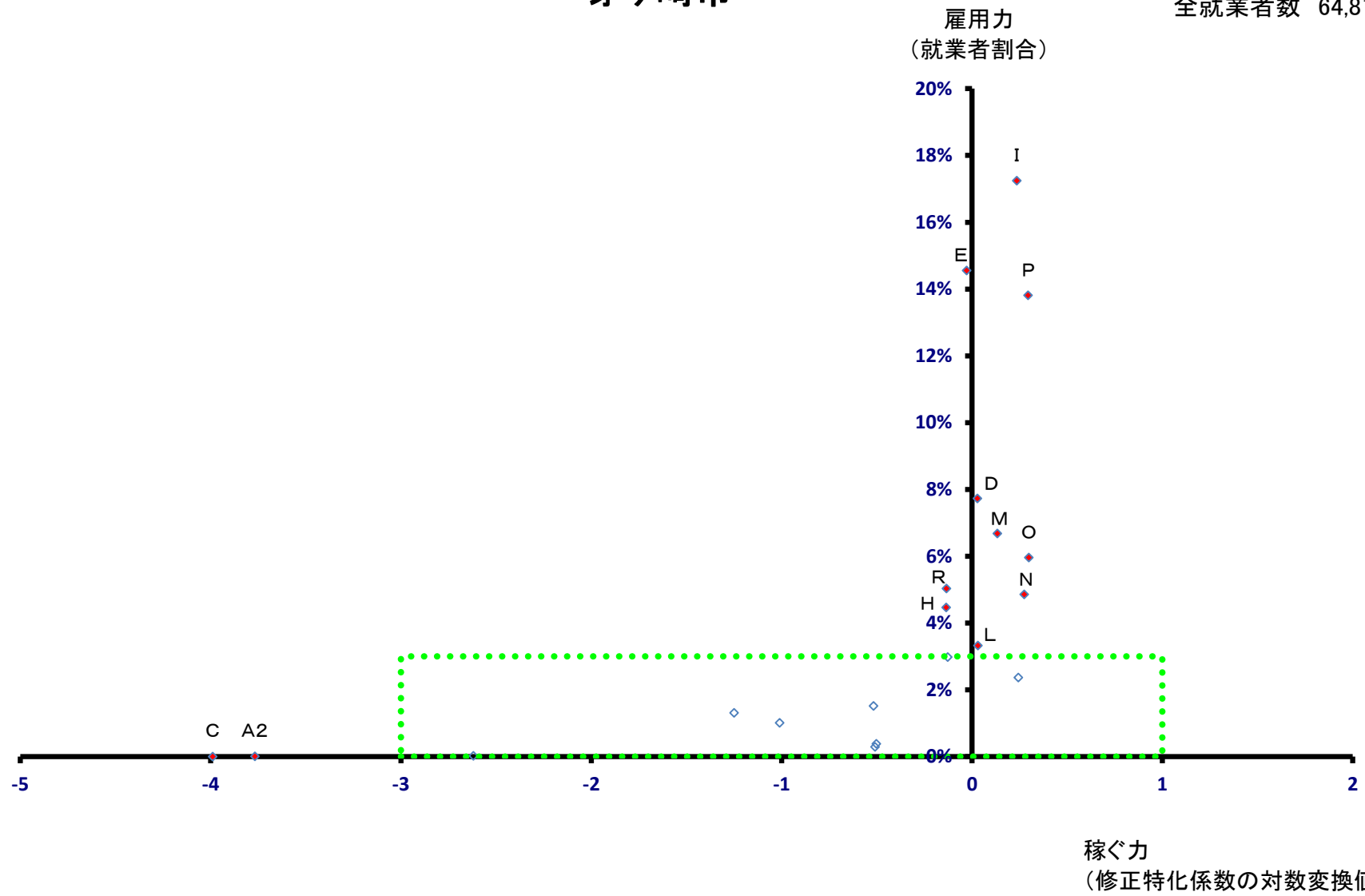

# 茅ヶ崎市

全就業者数 64,812 人

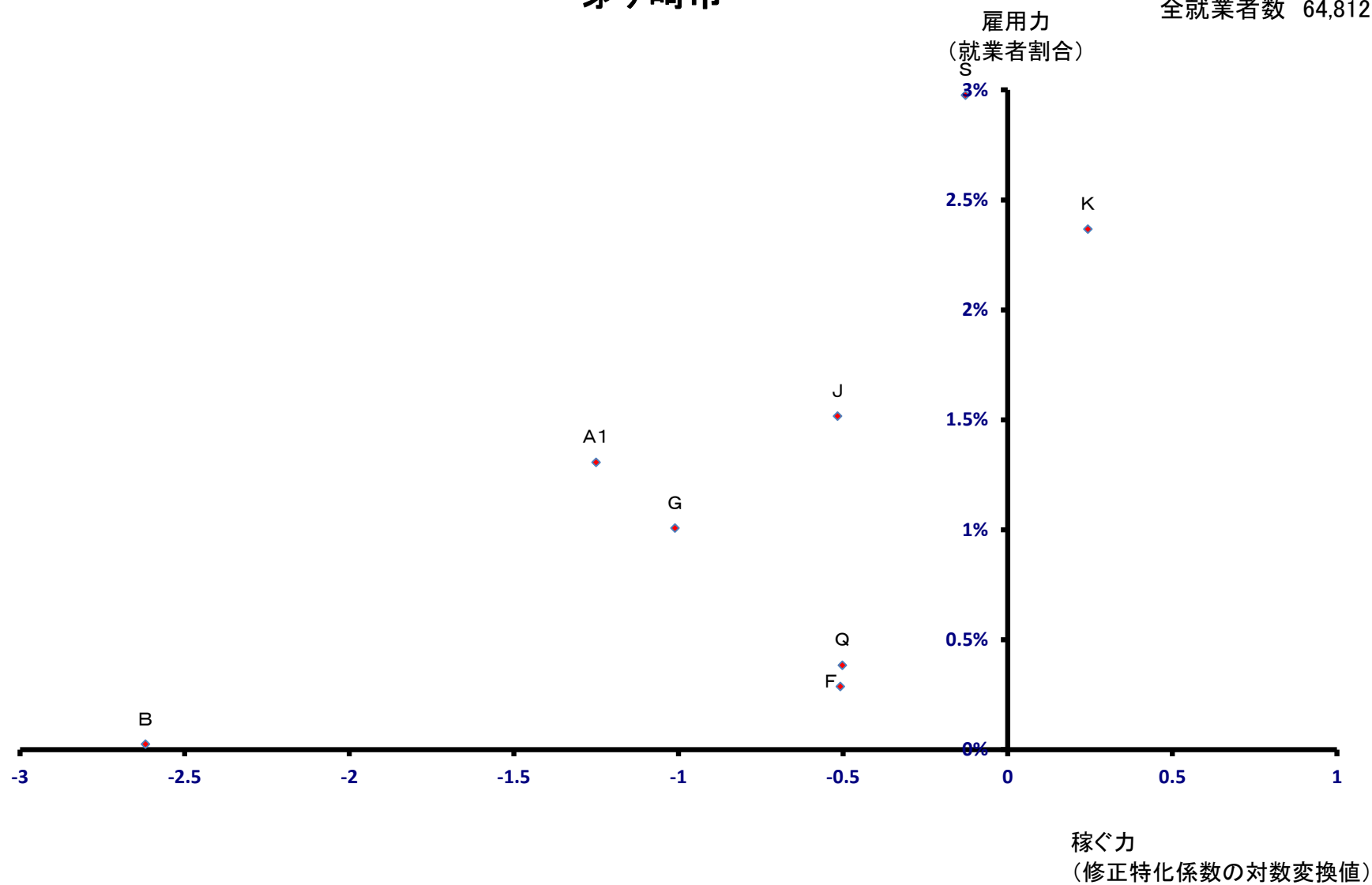

# 逗子市

全就業者数 14,091 人

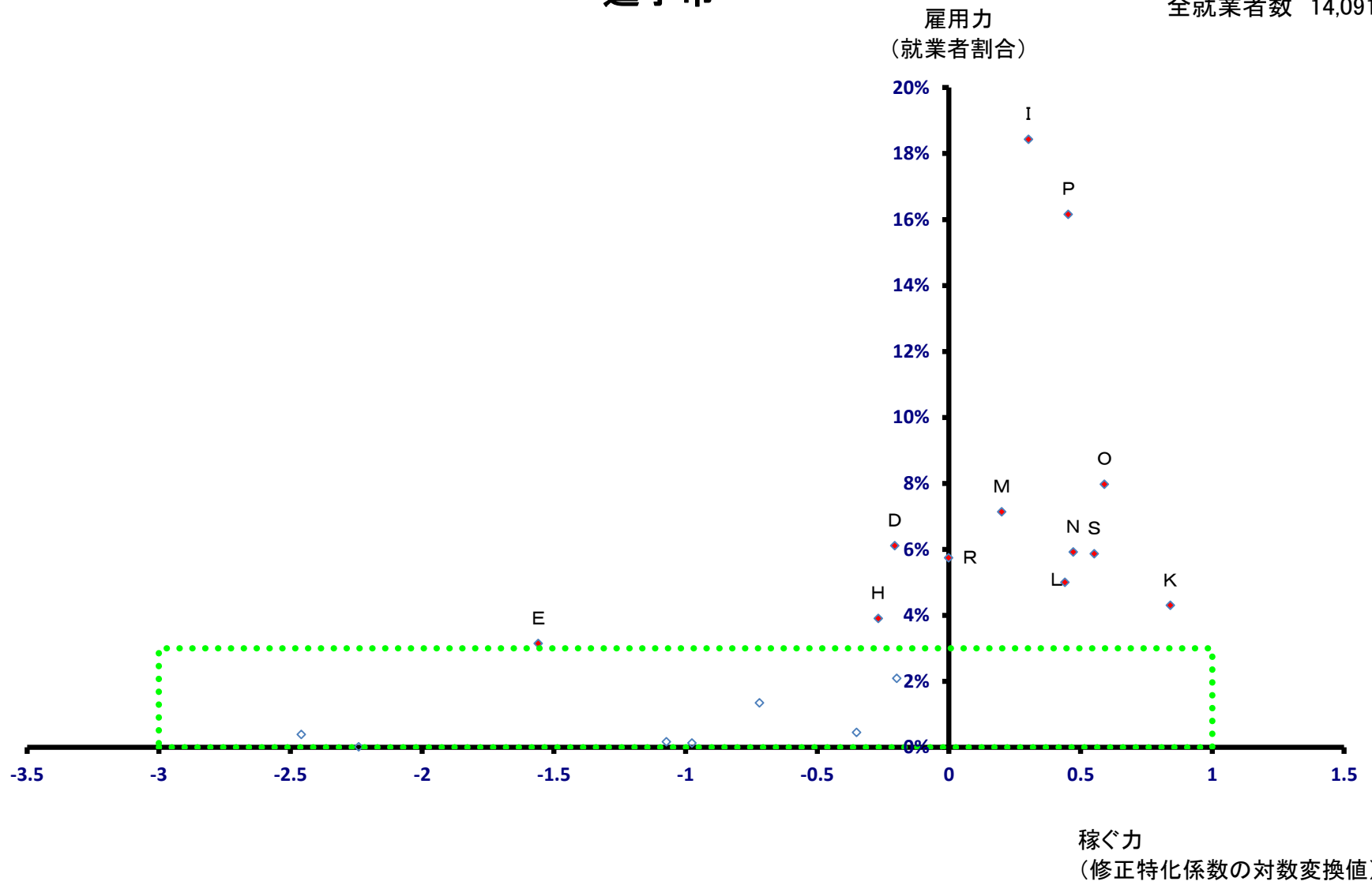

# 逗子市

全就業者数 14,091 人

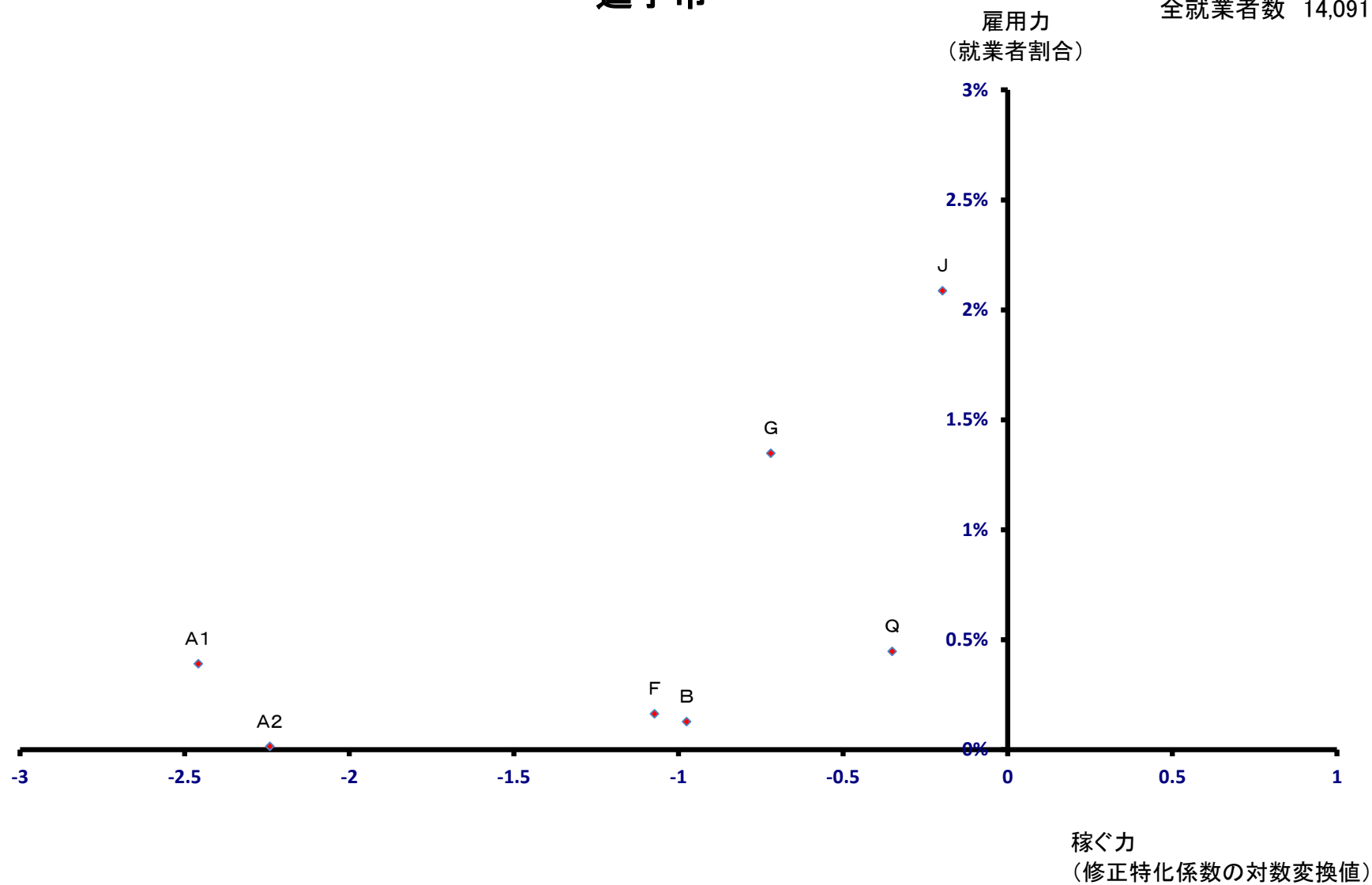

# 三浦市

全就業者数 16,089 人

雇用力  
(就業者割合)

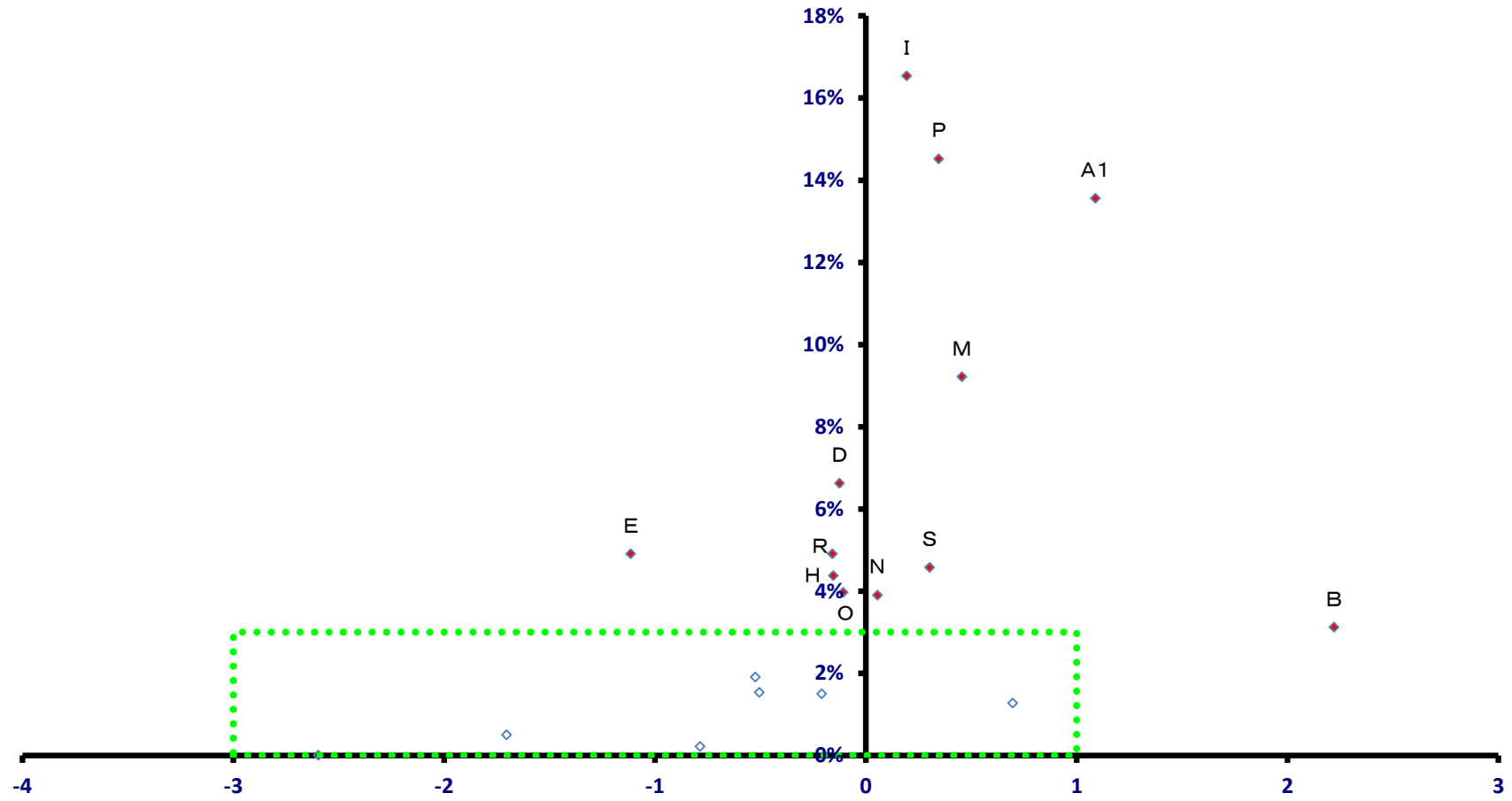

稼ぐ力  
(修正特化係数の対数変換値)

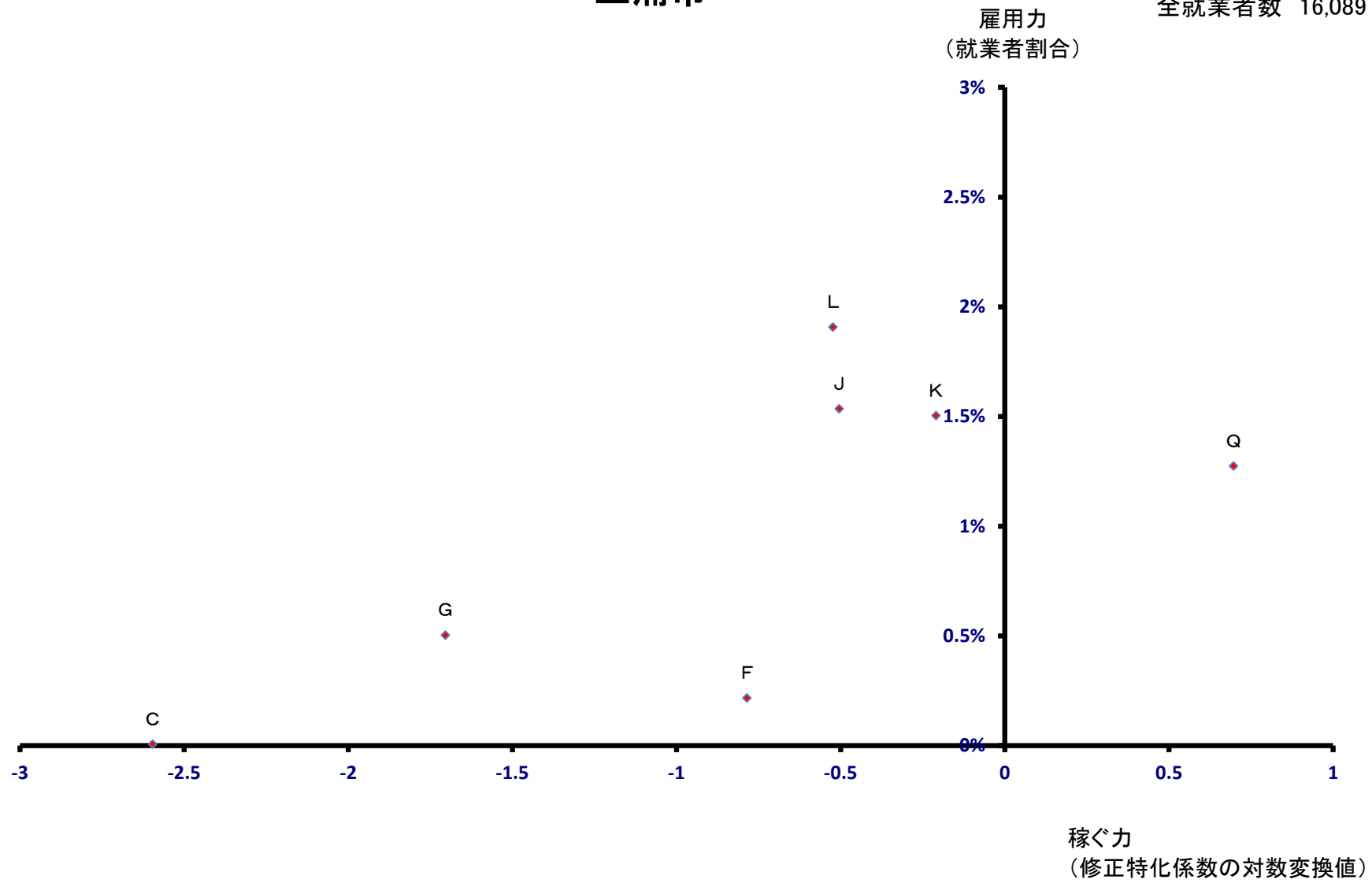



# 秦野市

全就業者数 56,745 人

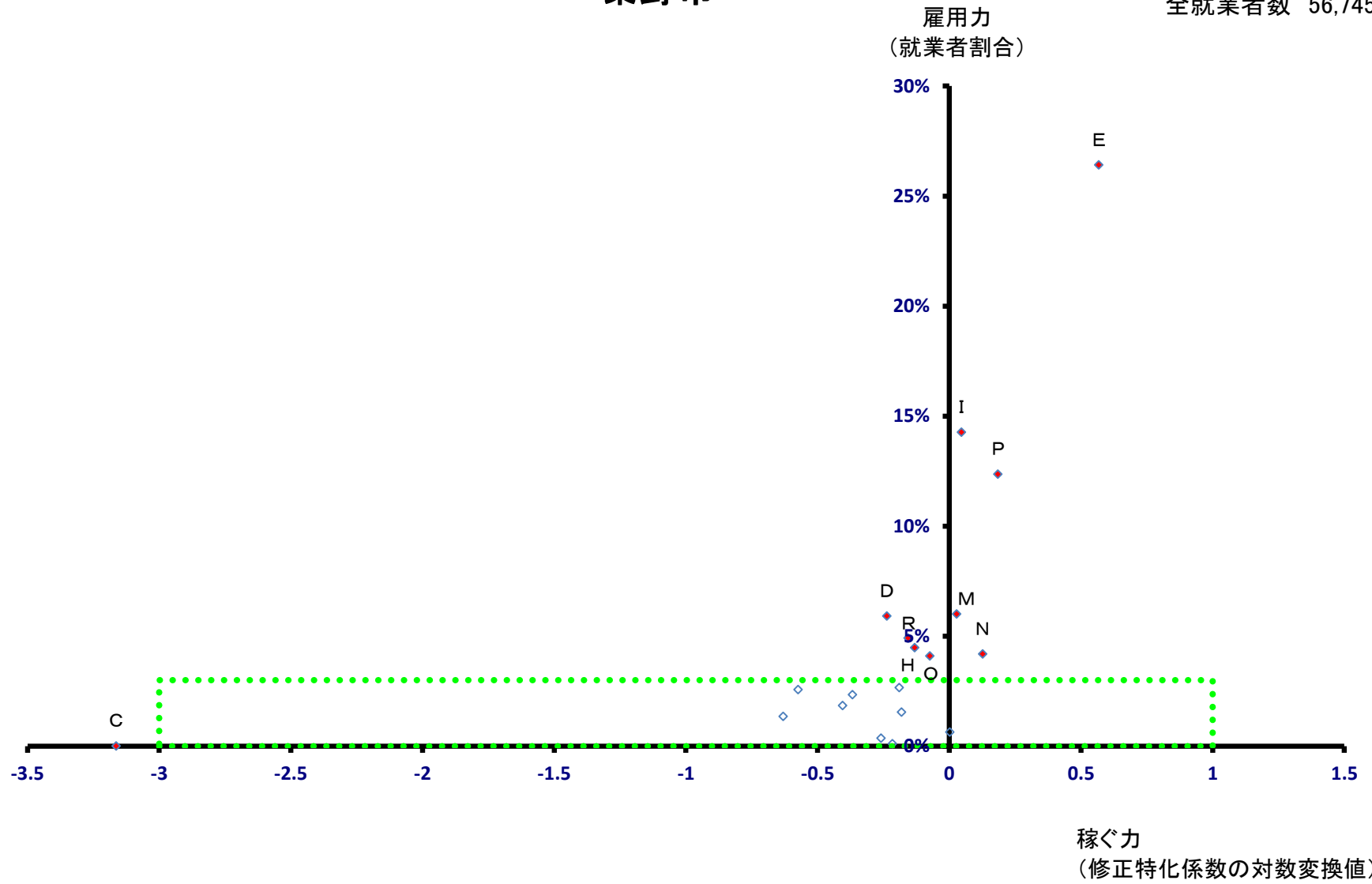

# 秦野市

全就業者数 56,745 人

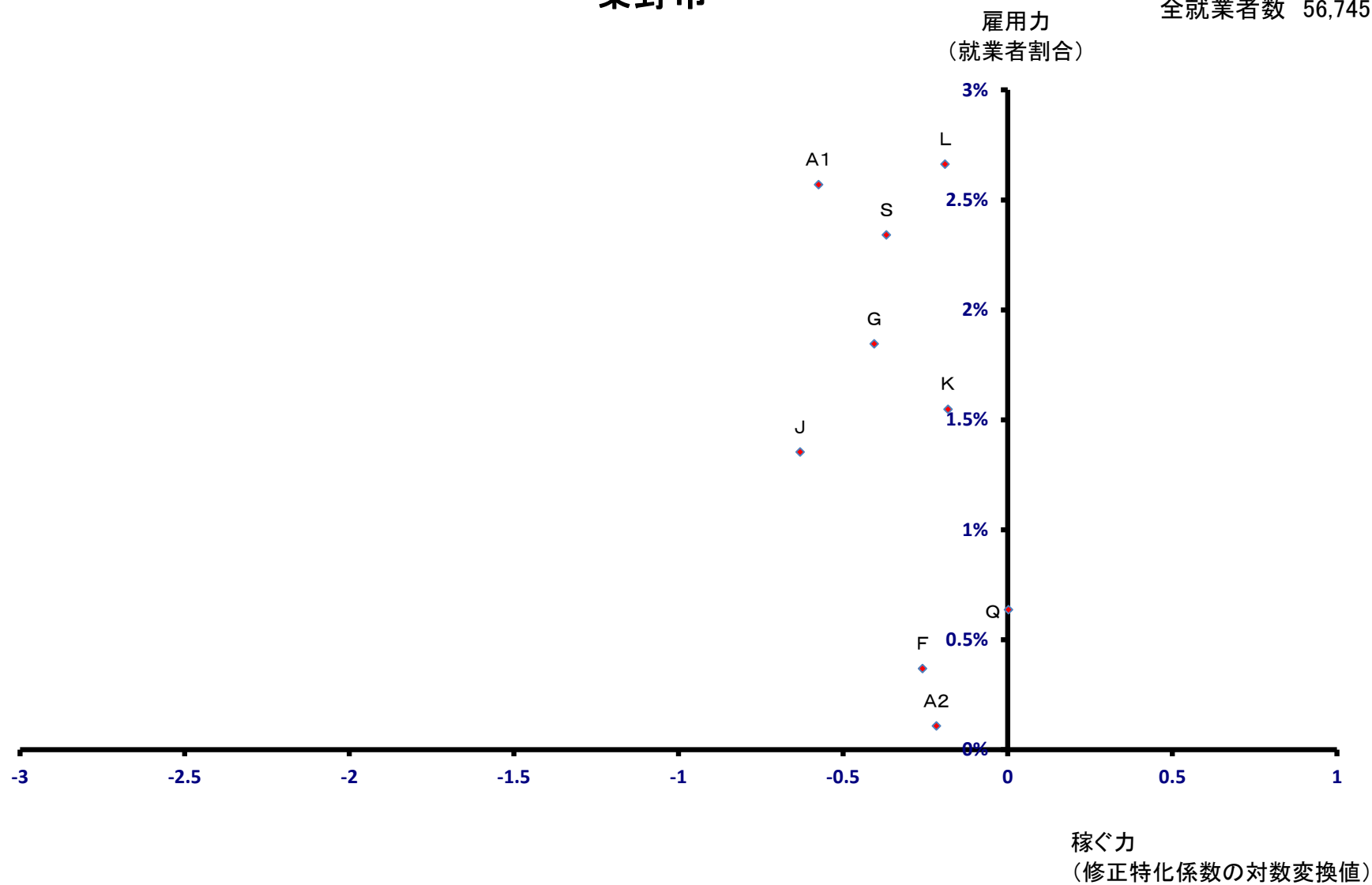

# 厚木市

全就業者数 137,823 人

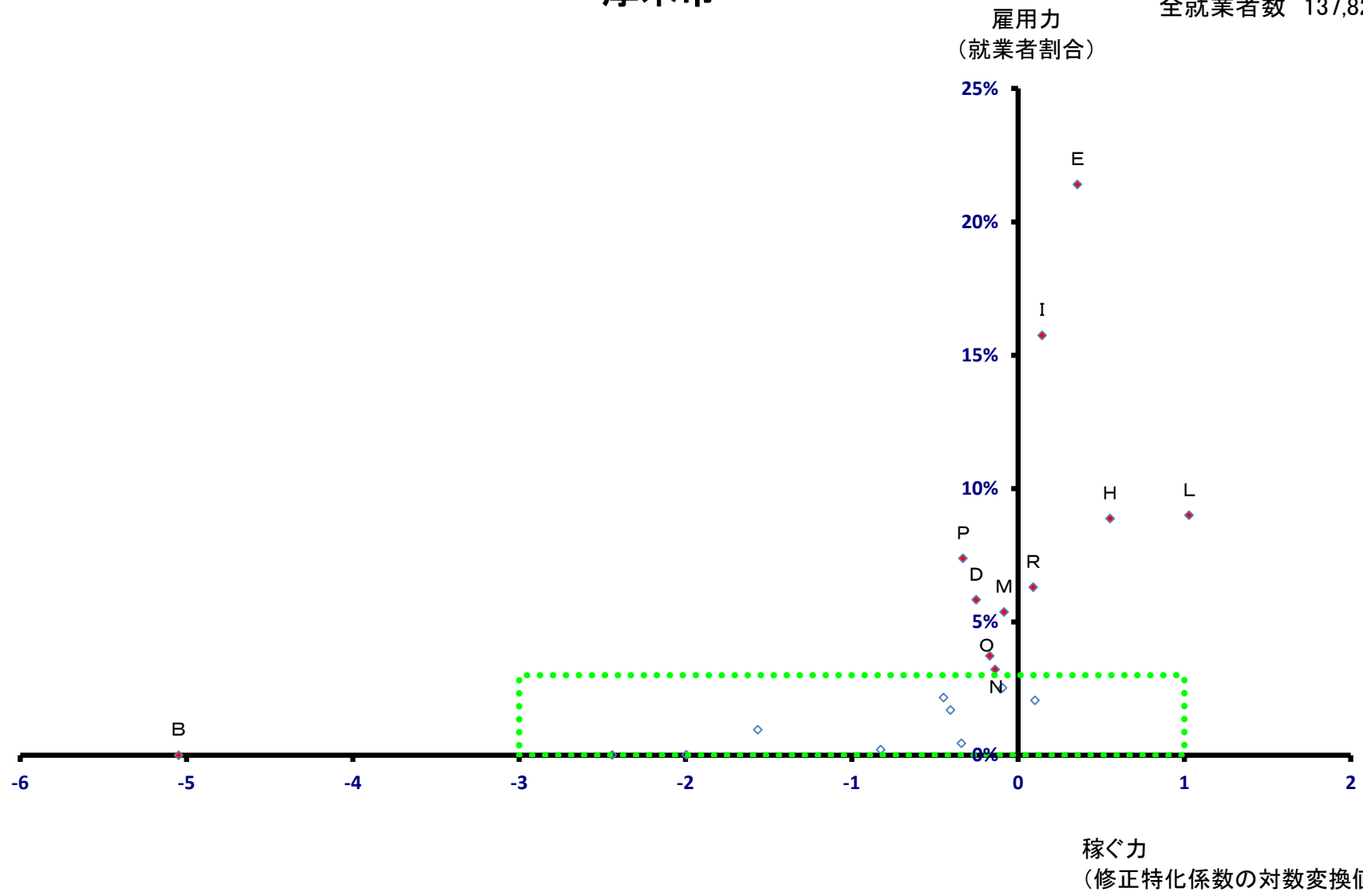

# 厚木市

全就業者数 137,823 人

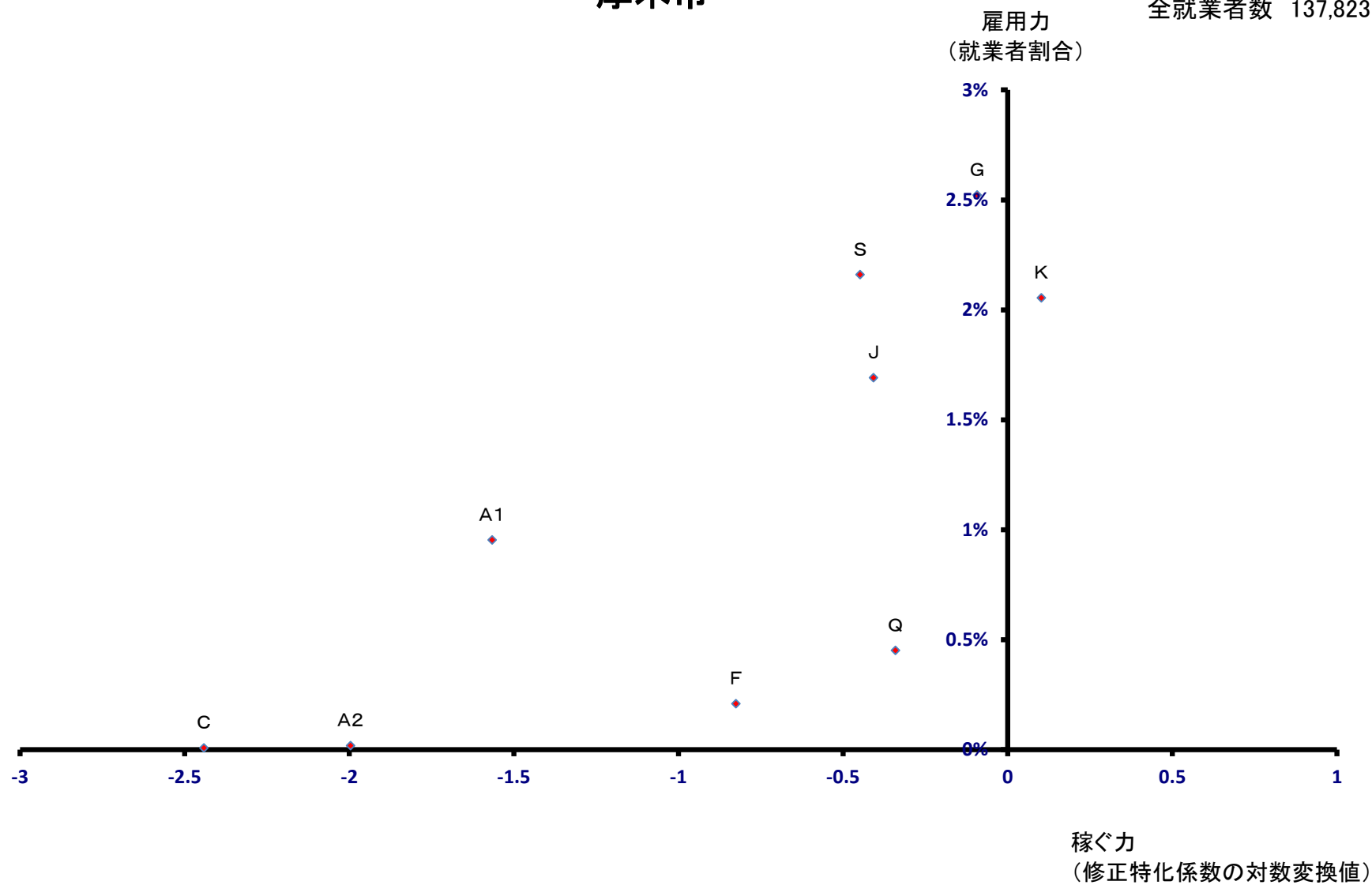

# 大和市

全就業者数 78,309 人

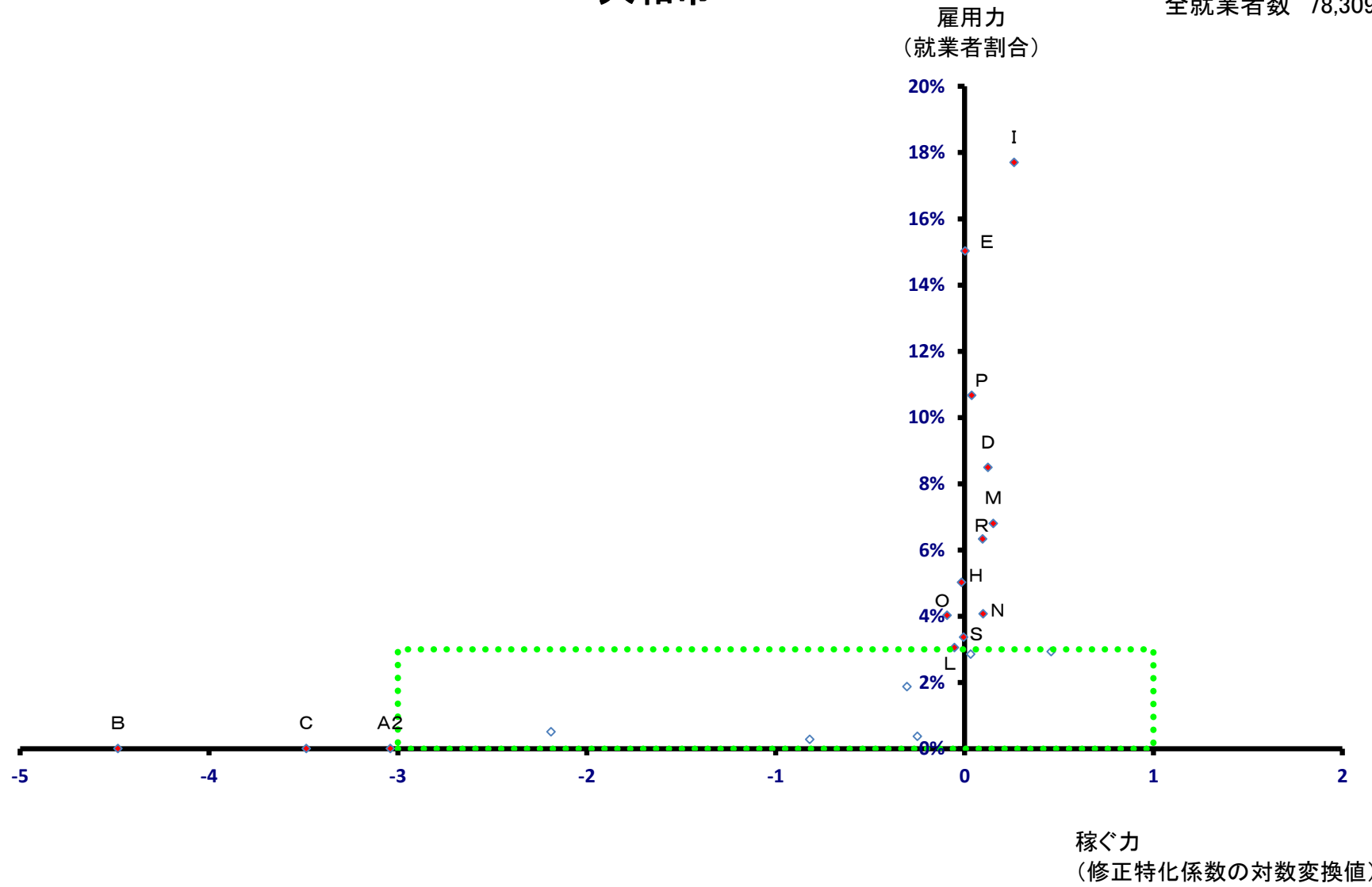

# 大和市

全就業者数 78,309 人

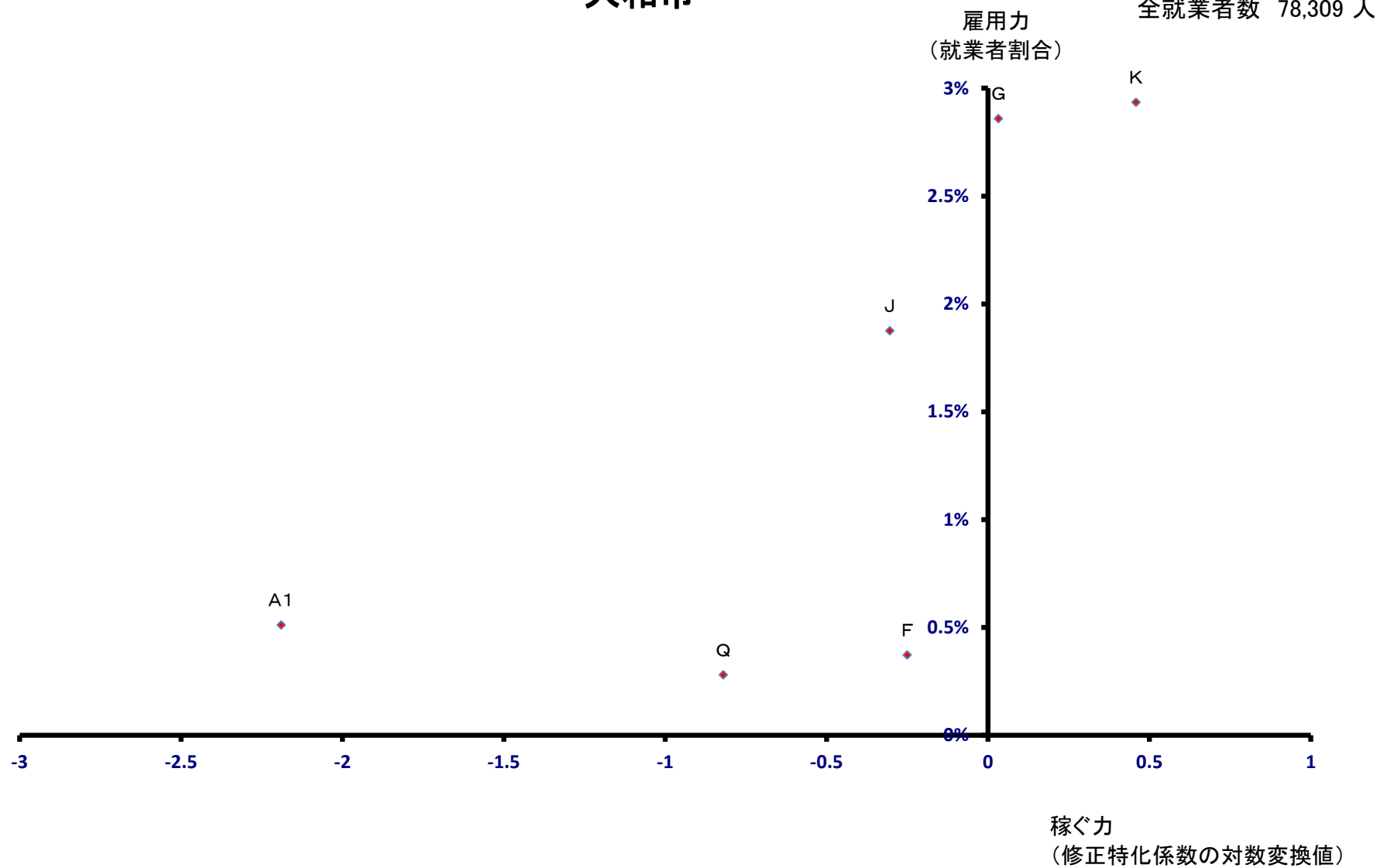

# 伊勢原市

全就業者数 41,319 人

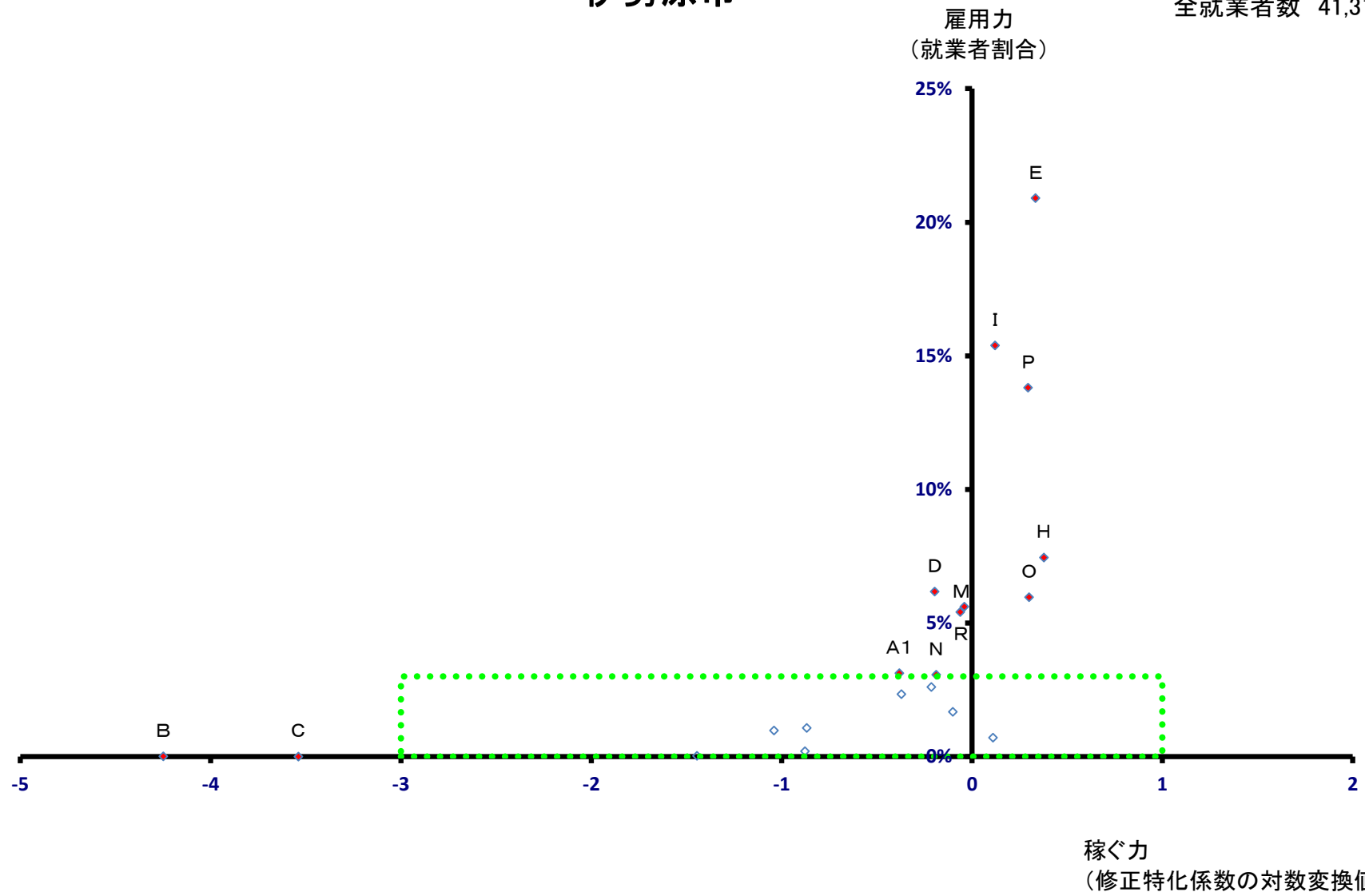

# 伊勢原市

全就業者数 41,319 人

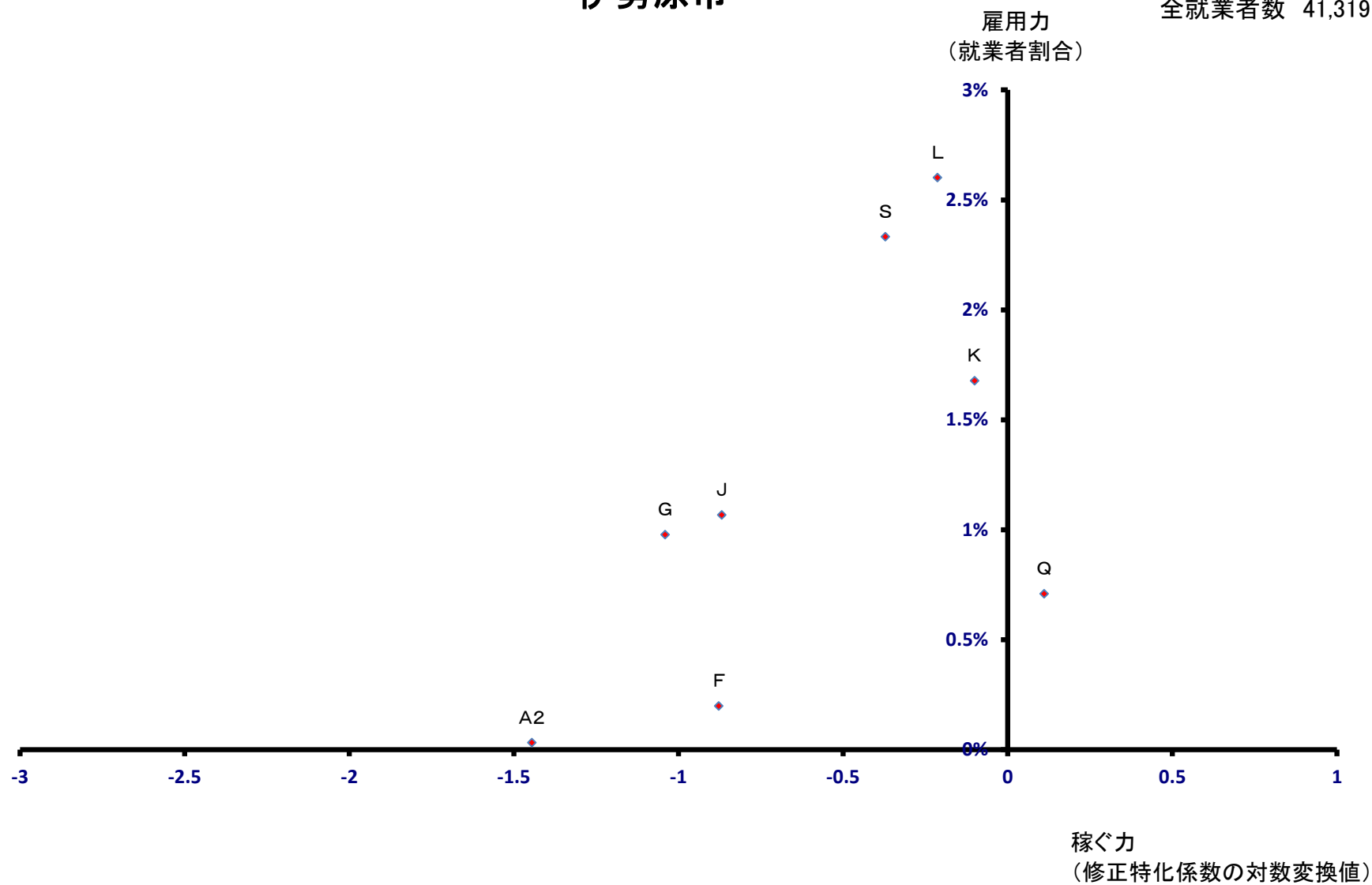



# 海老名市

全就業者数 52,490 人

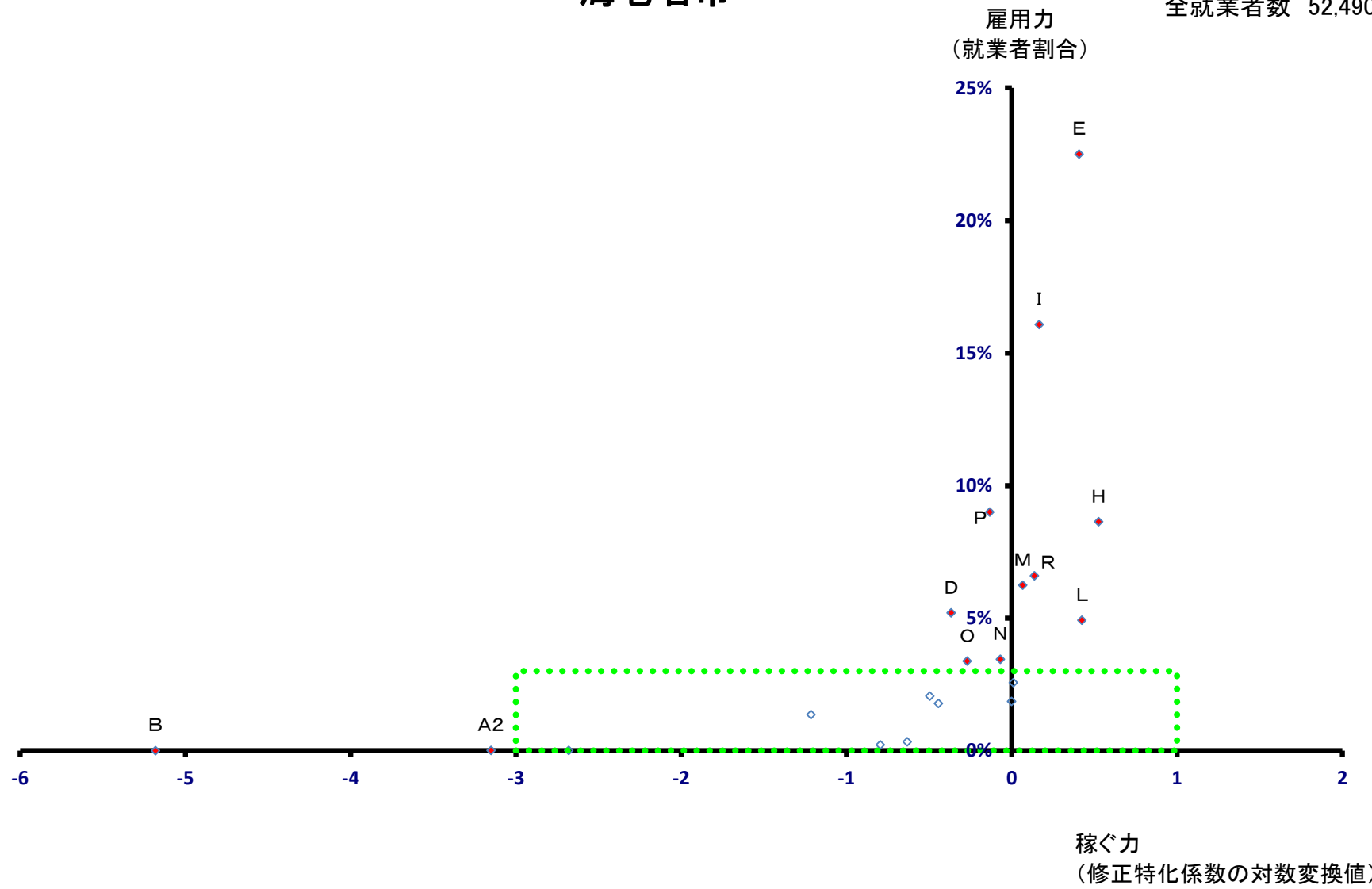

# 海老名市

全就業者数 52,490 人

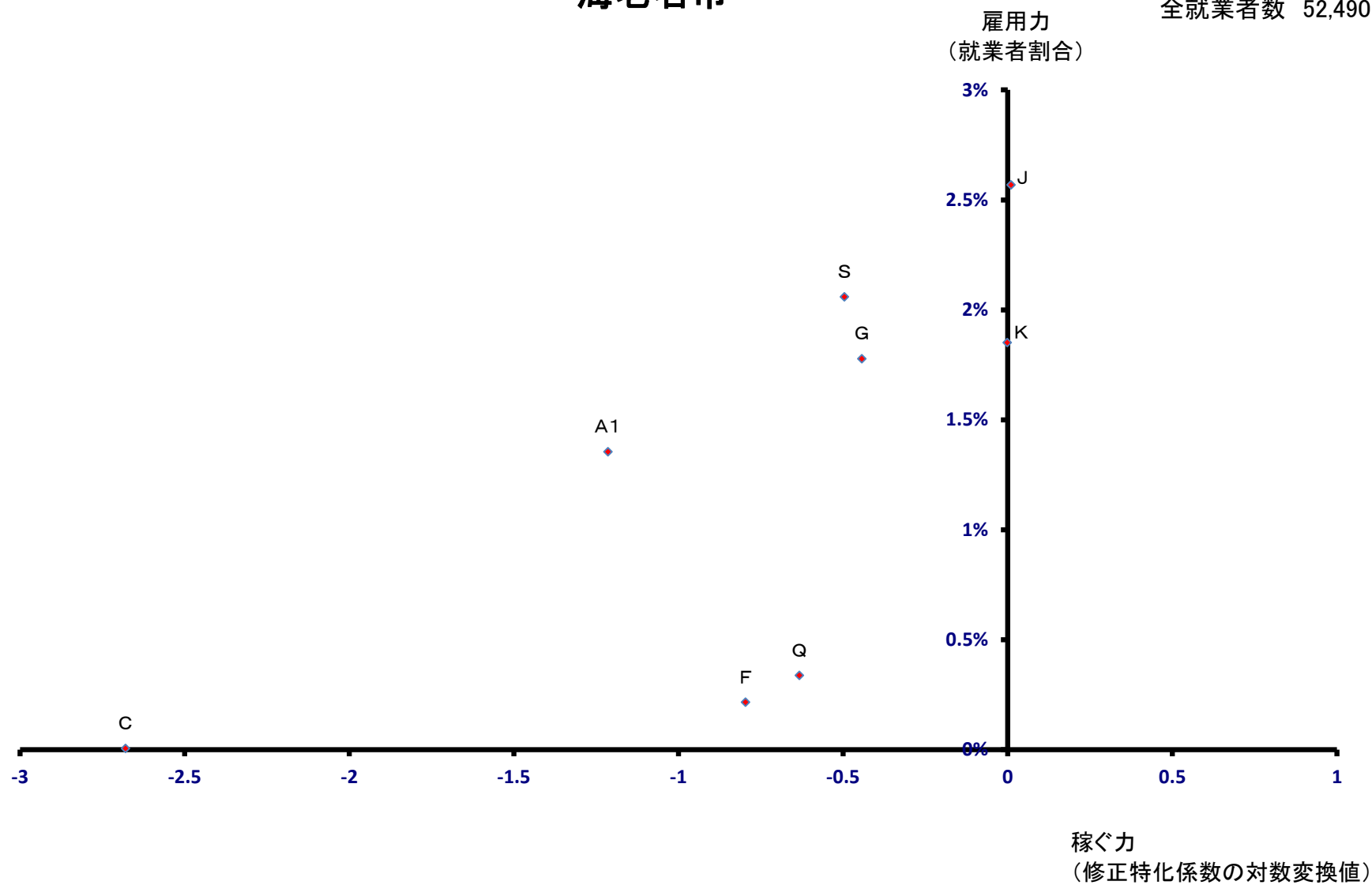

# 座間市

全就業者数 39,449 人

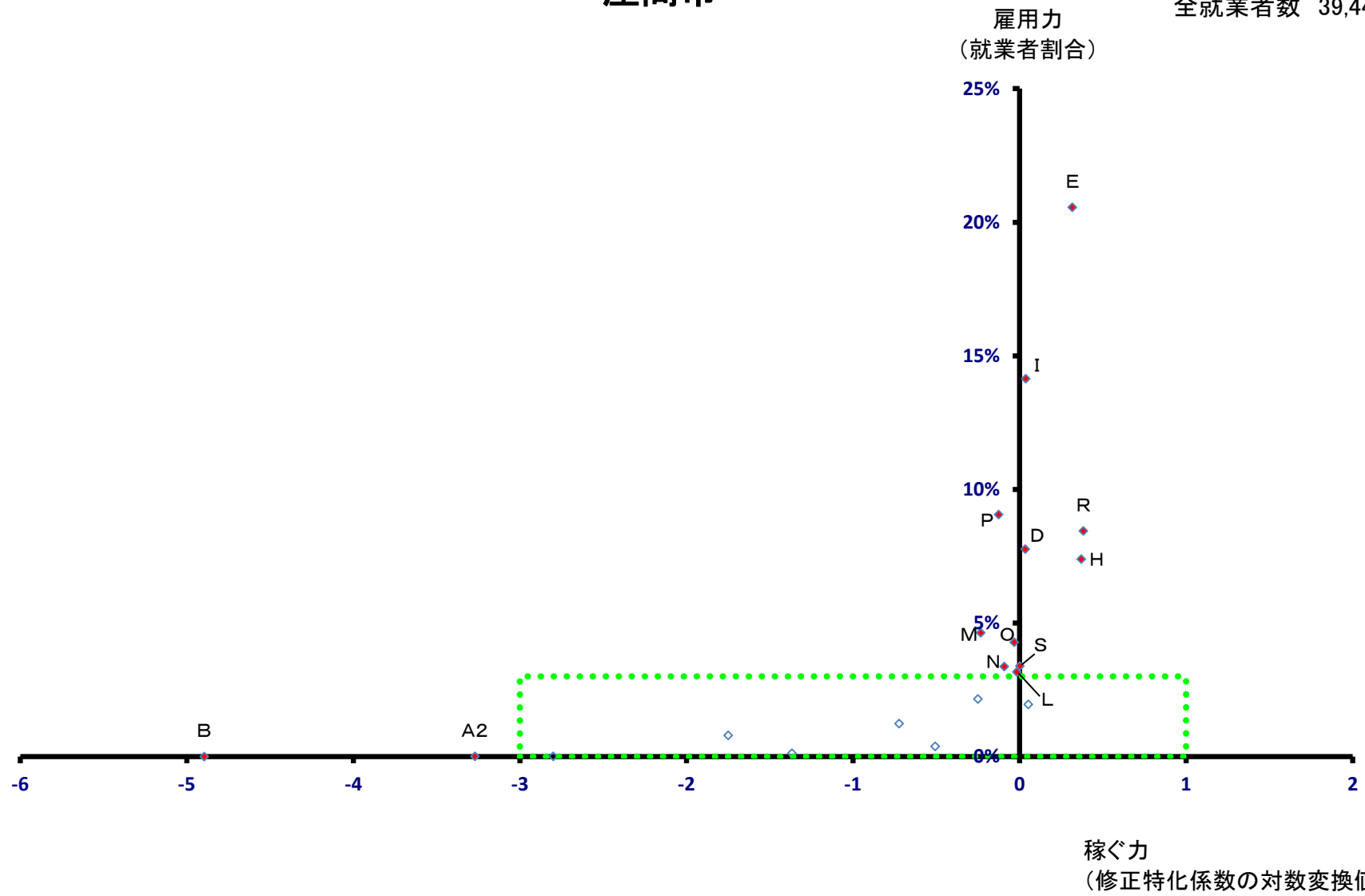

# 座間市

全就業者数 39,449 人

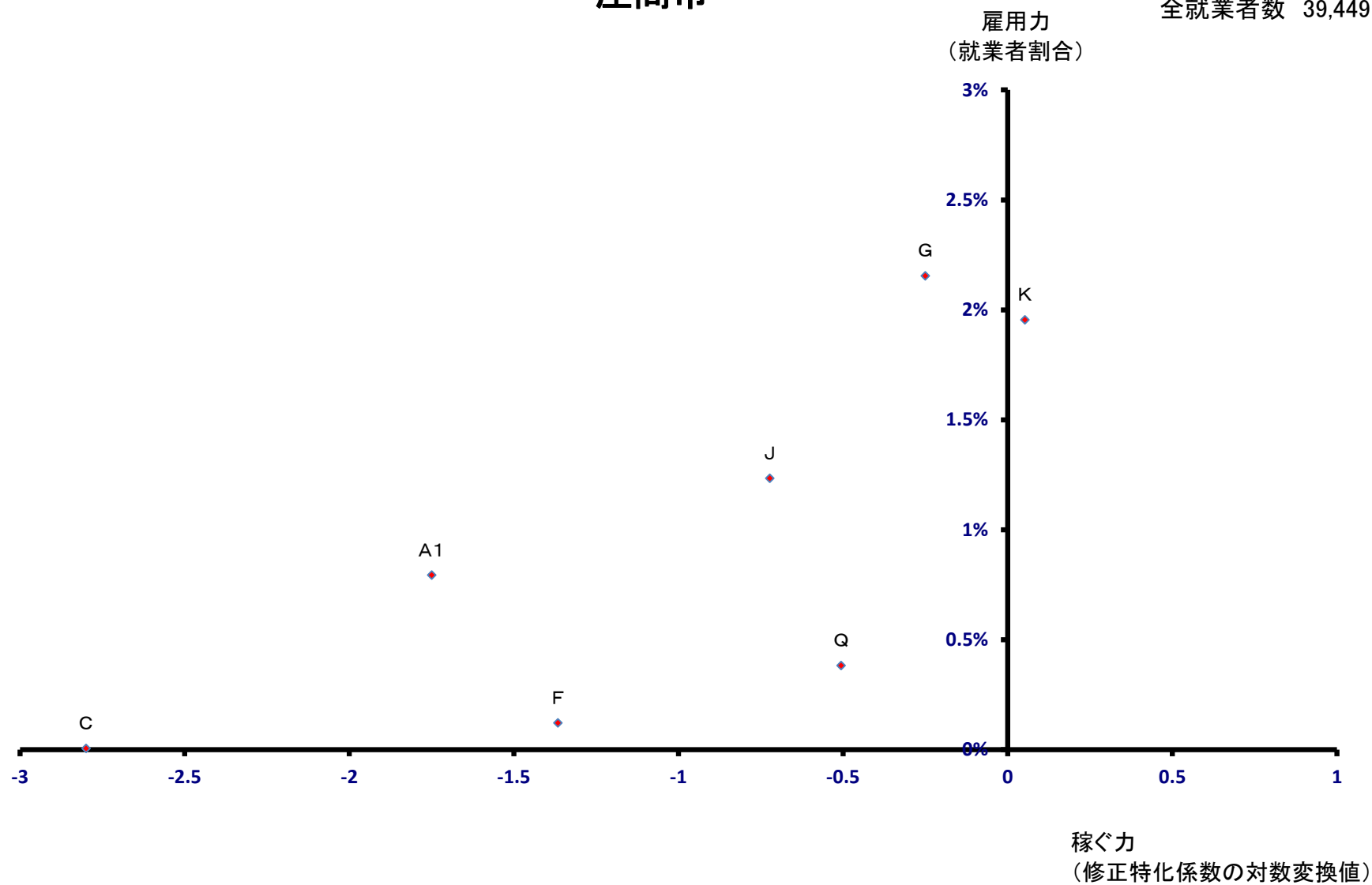

# 南足柄市

全就業者数 16,603 人

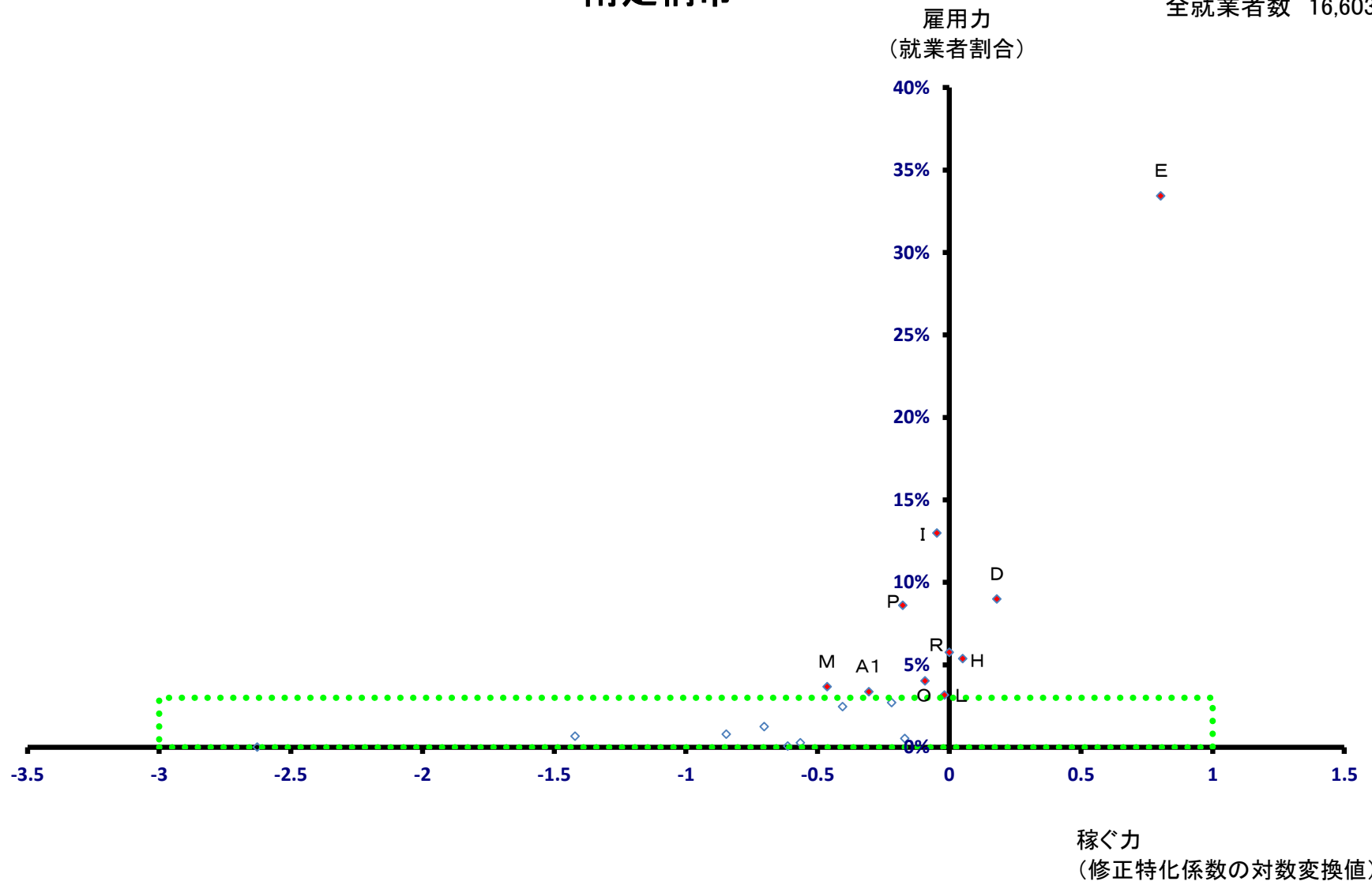

# 南足柄市

全就業者数 16,603 人

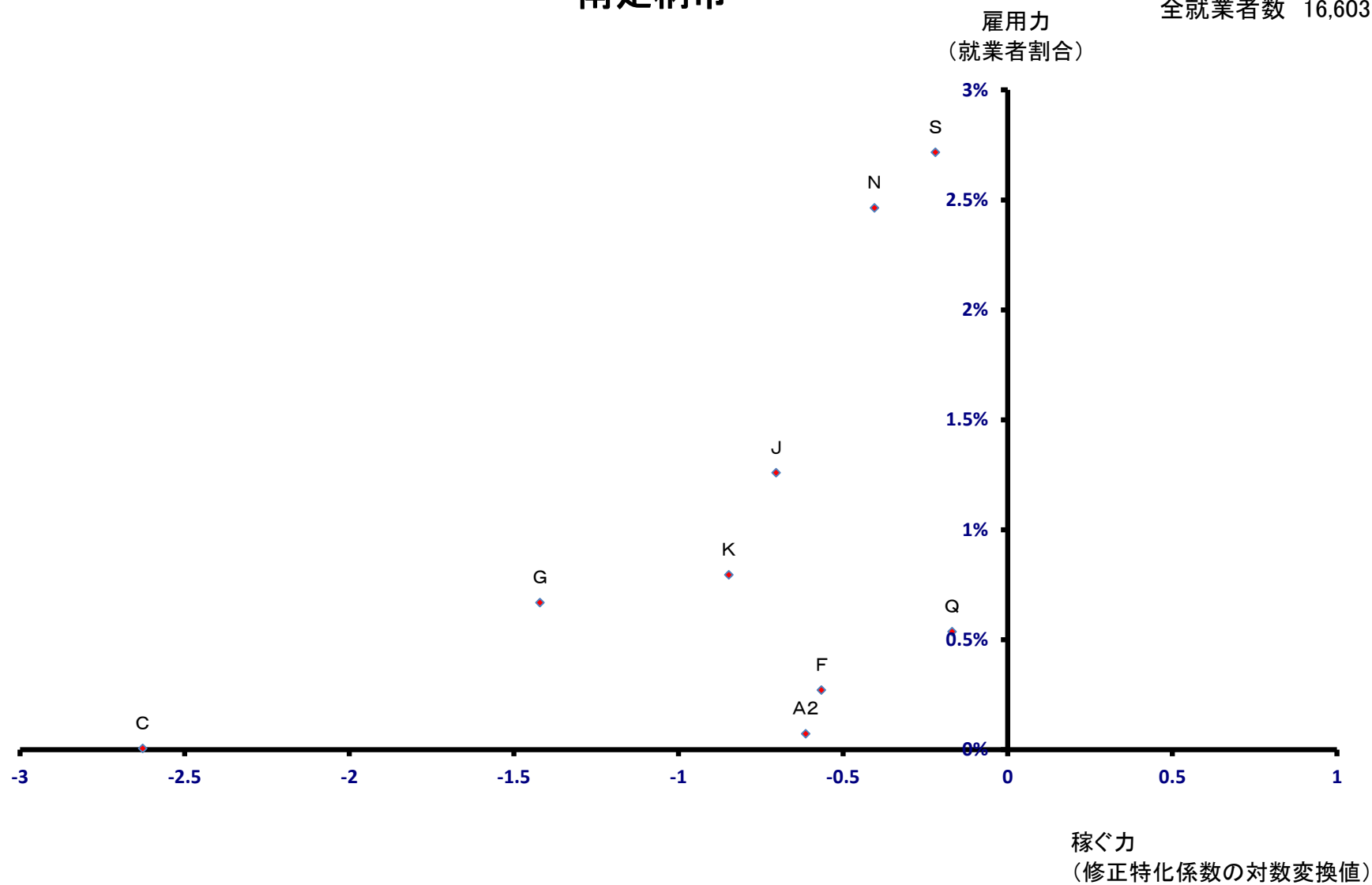

# 綾瀬市

全就業者数 36,479 人

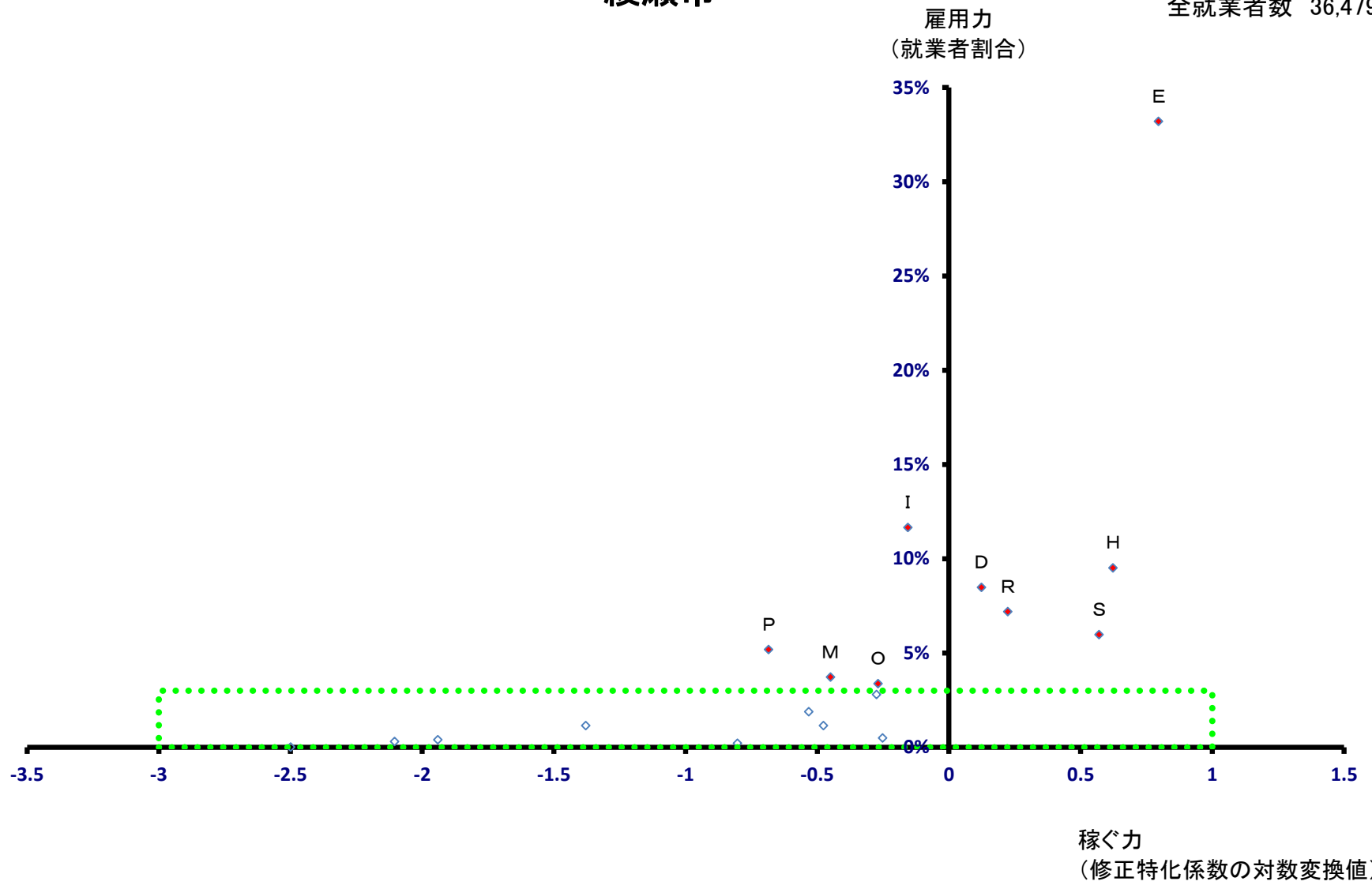

# 綾瀬市

全就業者数 36,479 人

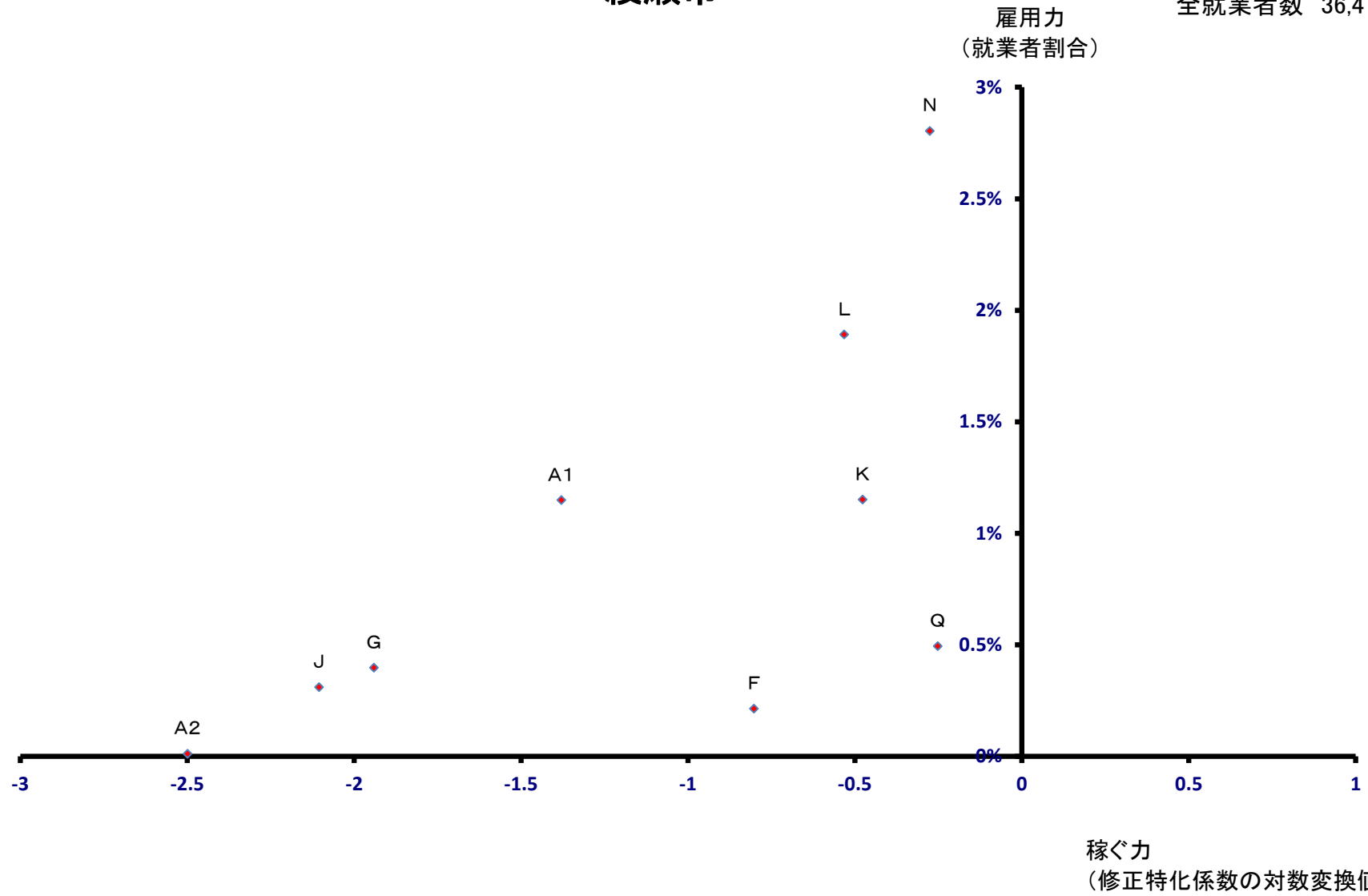



# 葉山町

全就業者数 7,585 人

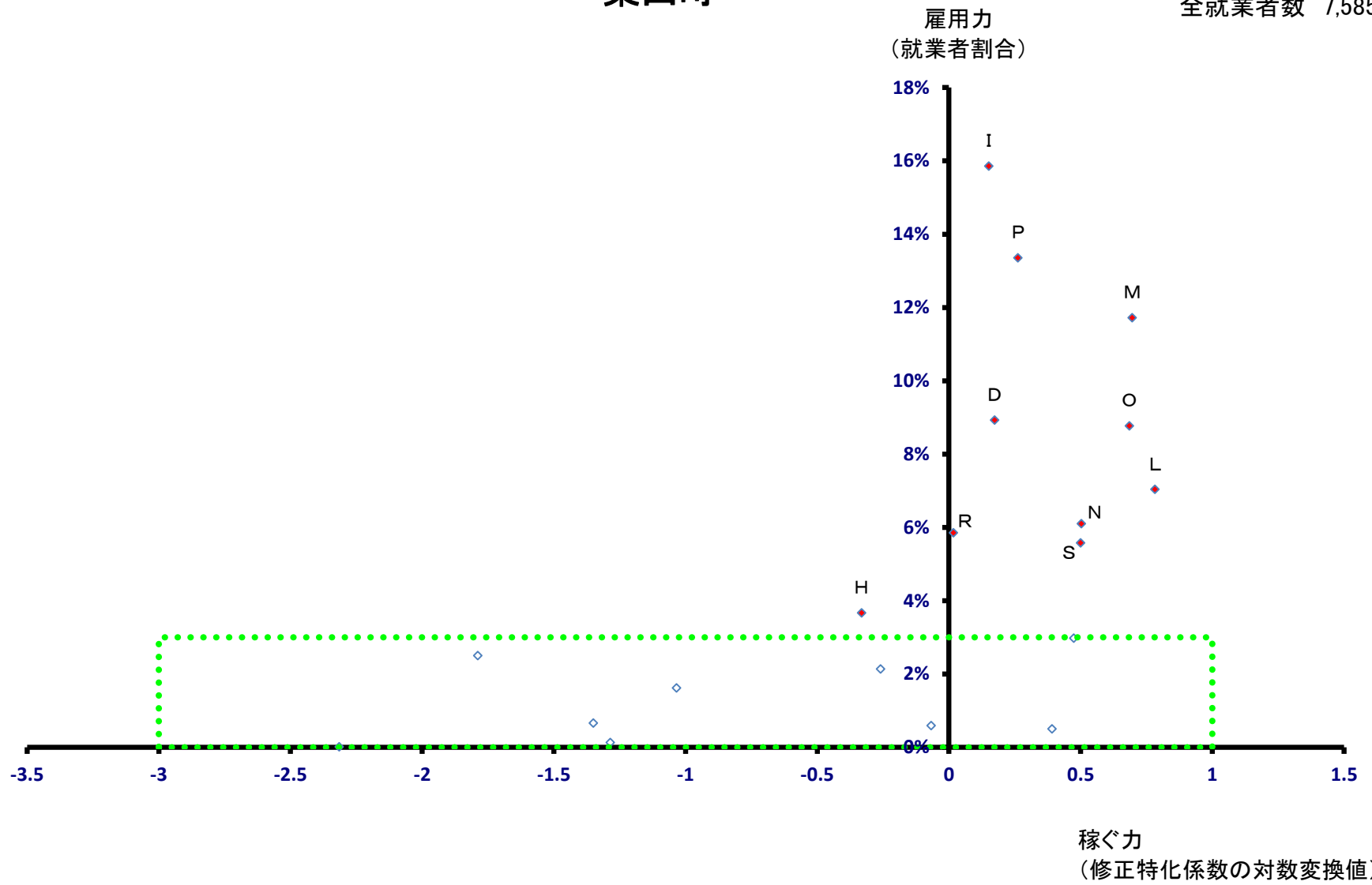

# 葉山町

全就業者数 7,585 人

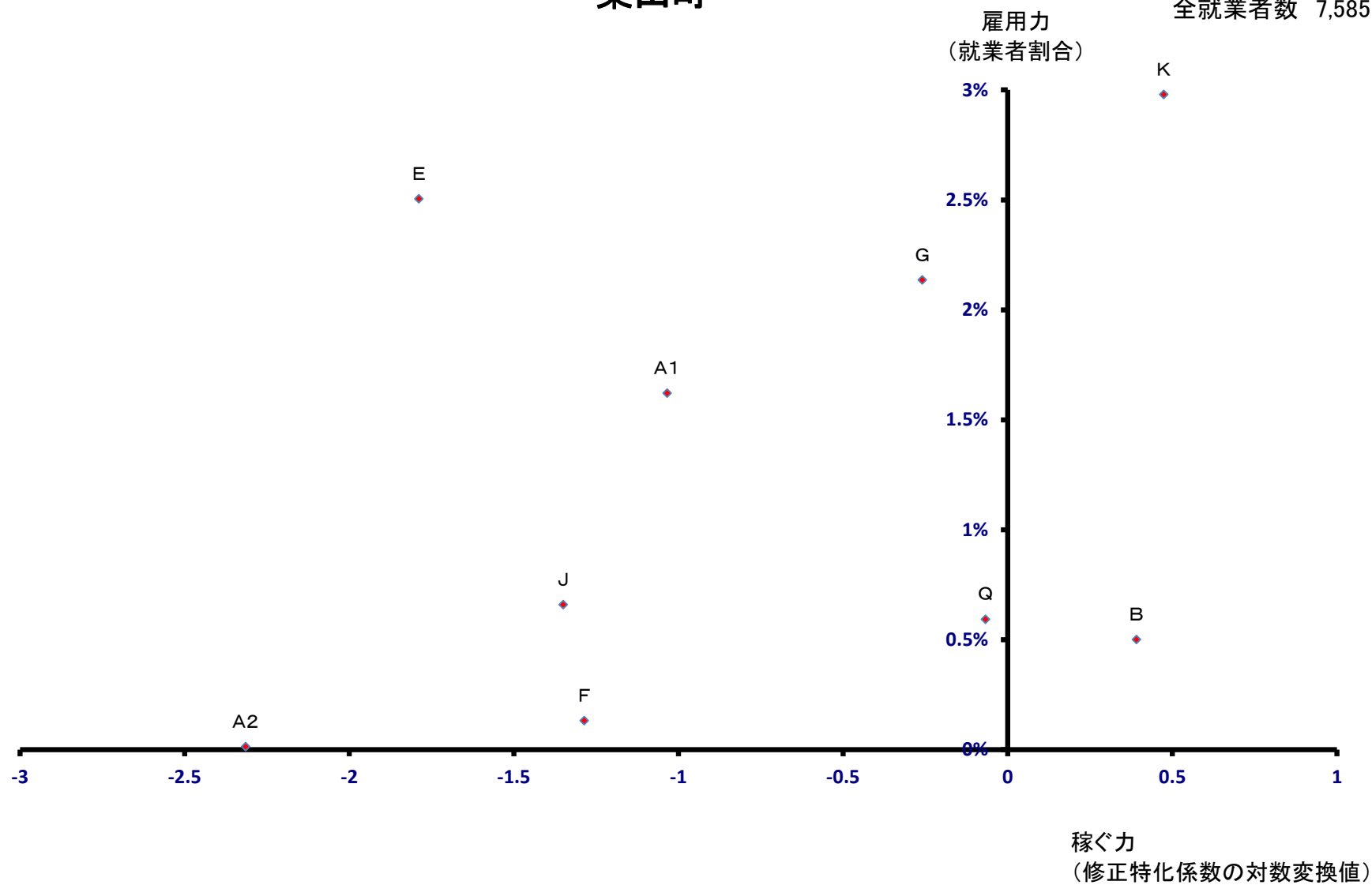

# 寒川町

全就業者数 21,972 人

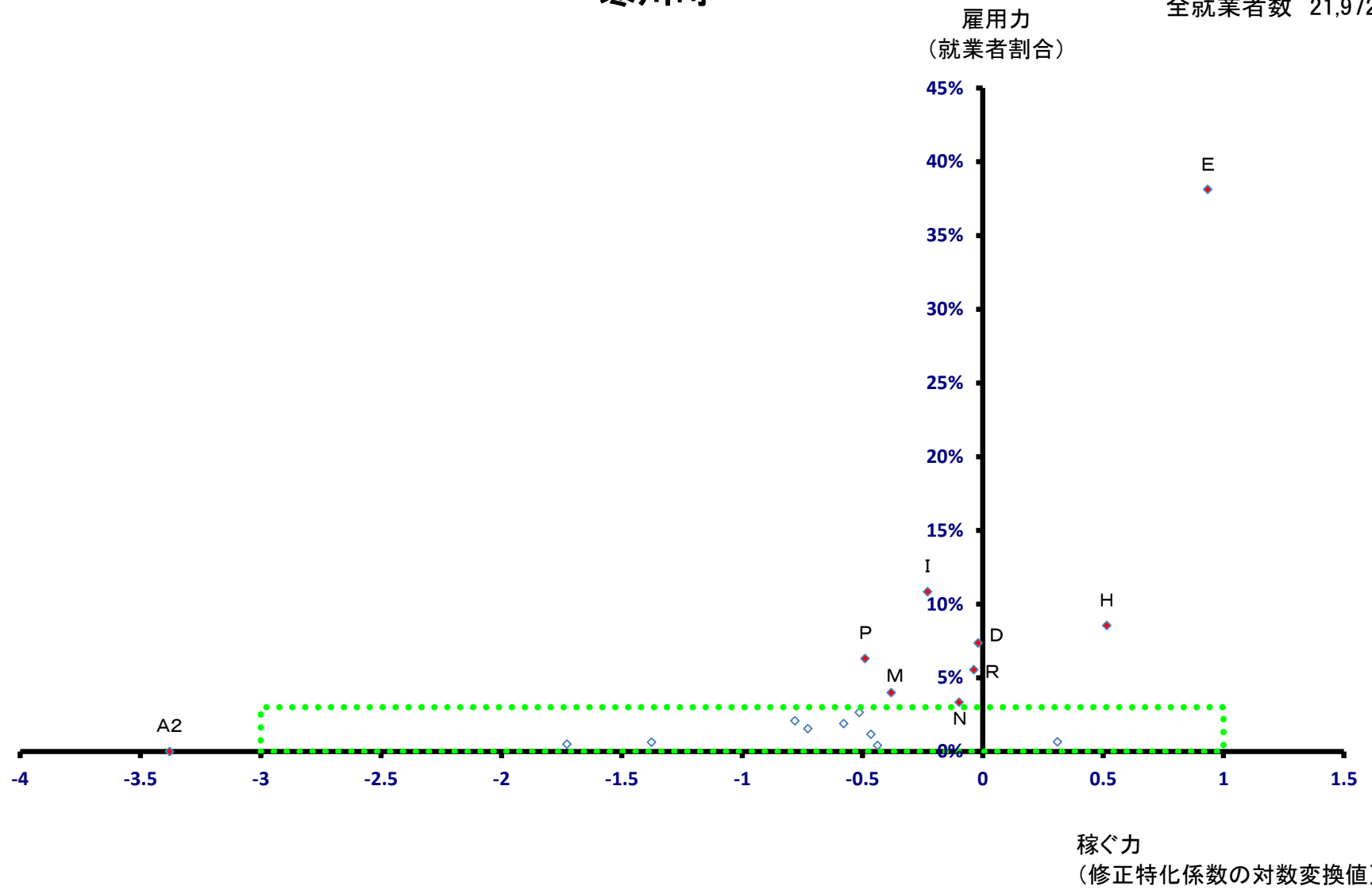

# 寒川町

全就業者数 21,972 人

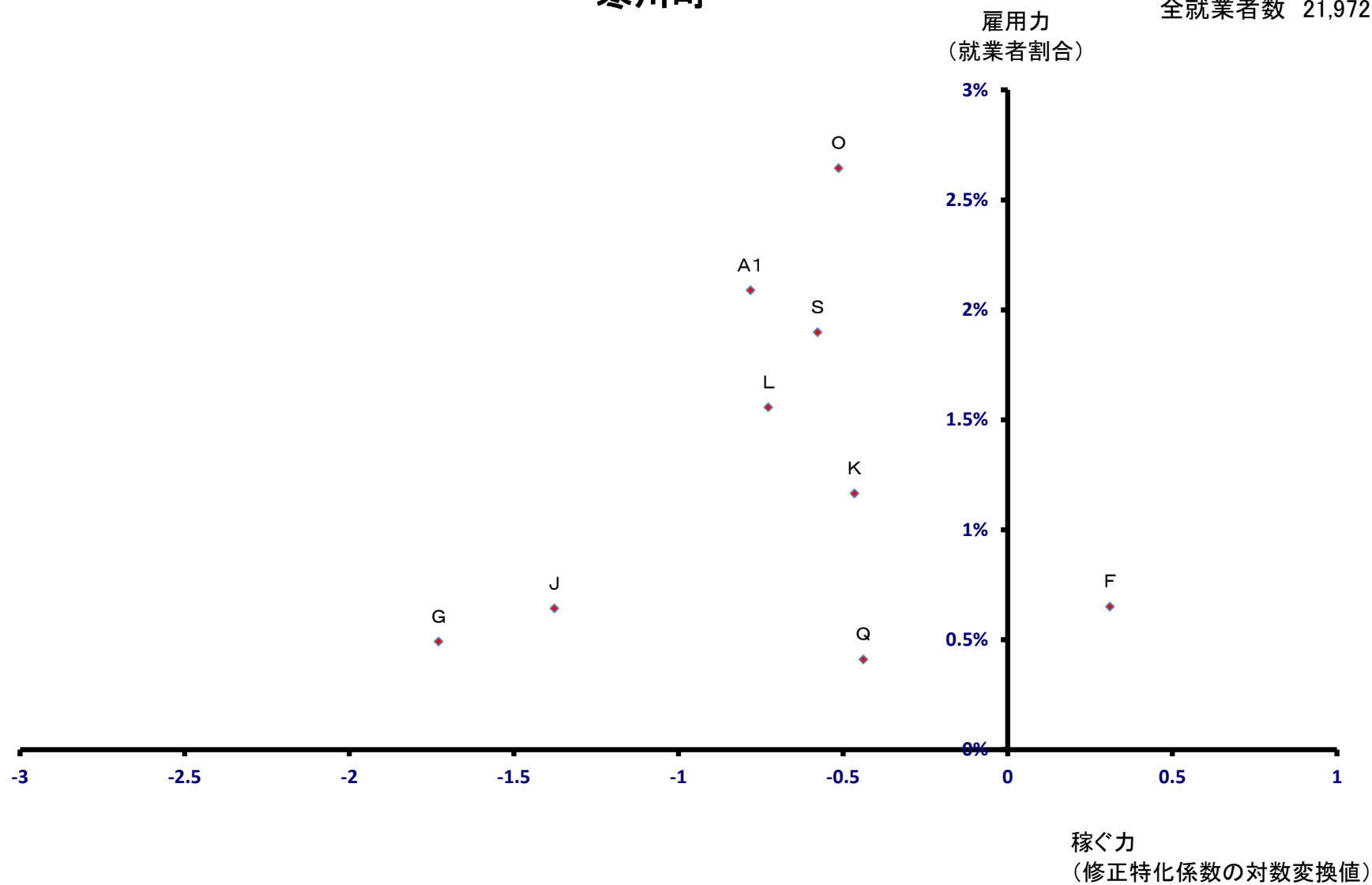

# 大磯町

全就業者数 8,267 人

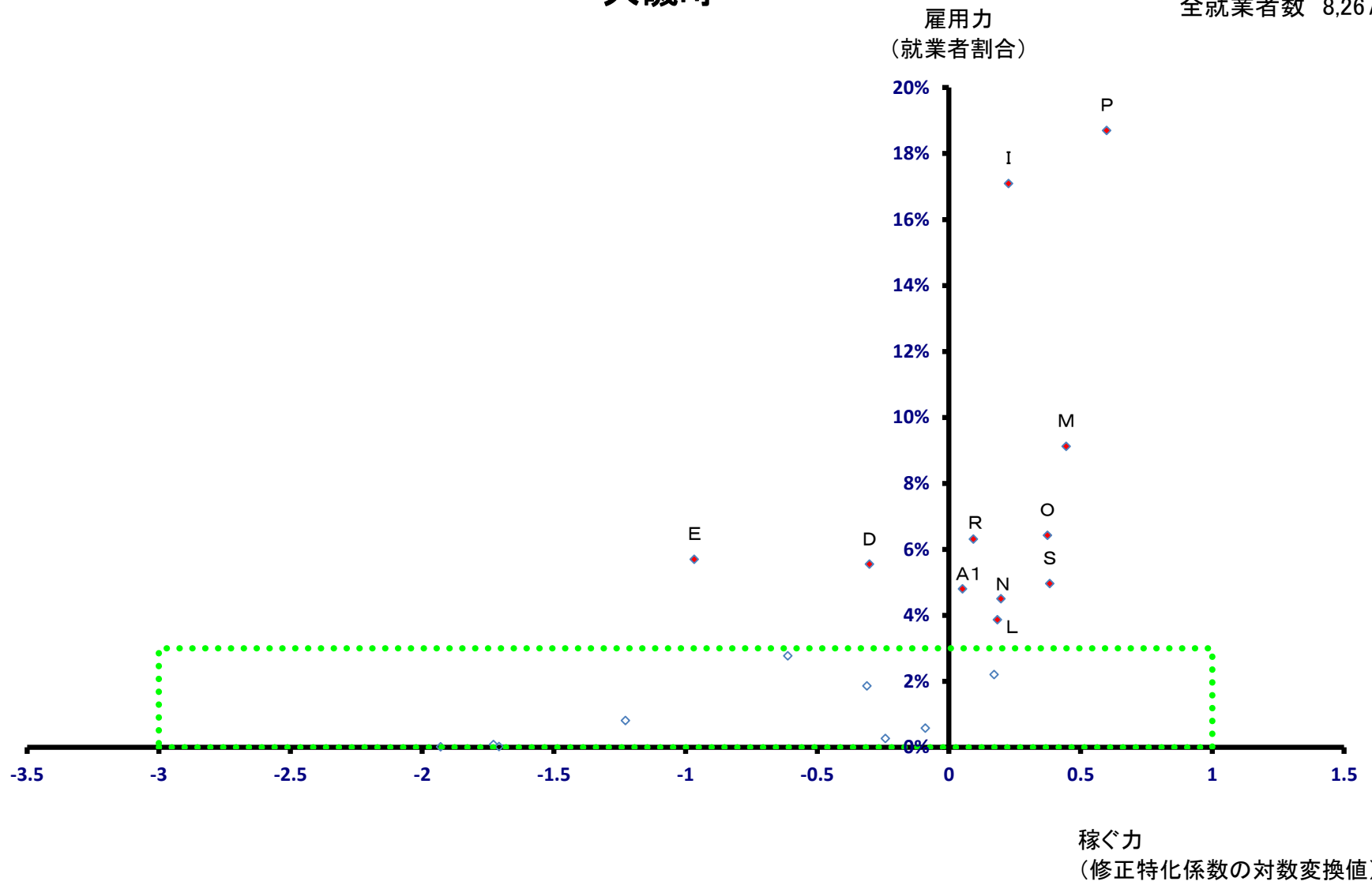

# 大磯町

全就業者数 8,267 人

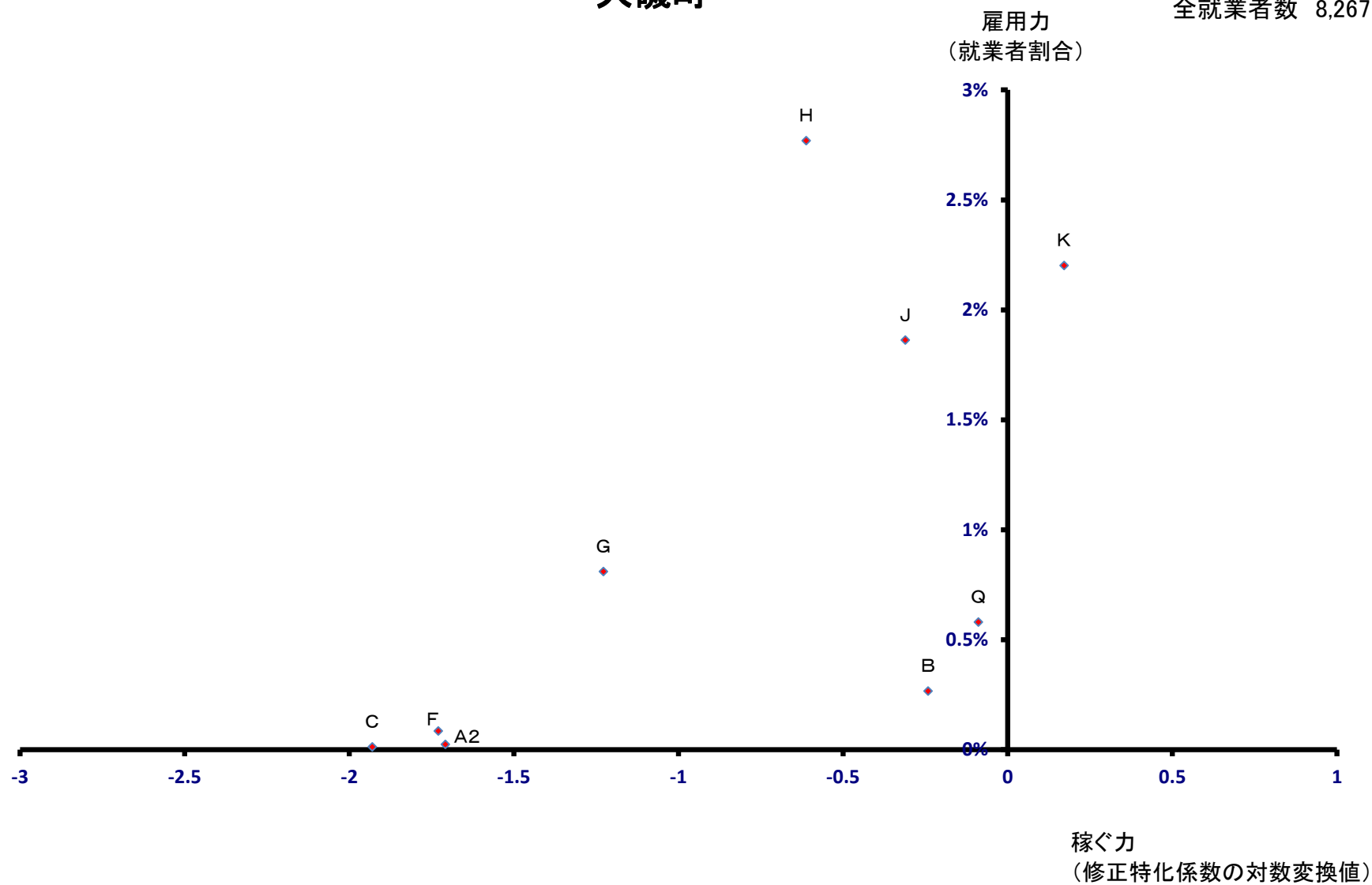

# 二宮町

全就業者数 6,311 人

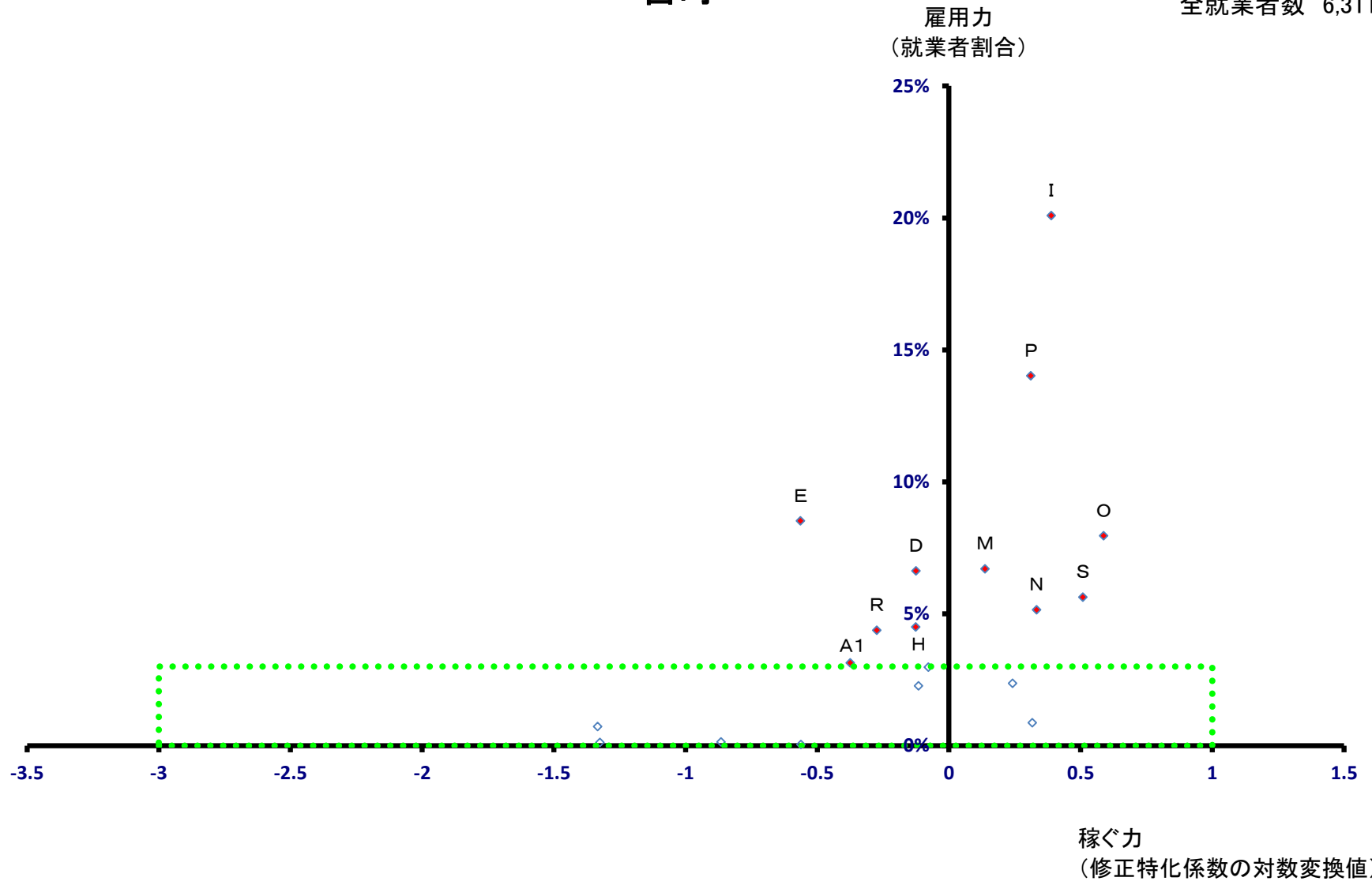

# 二宮町

全就業者数 6,311 人

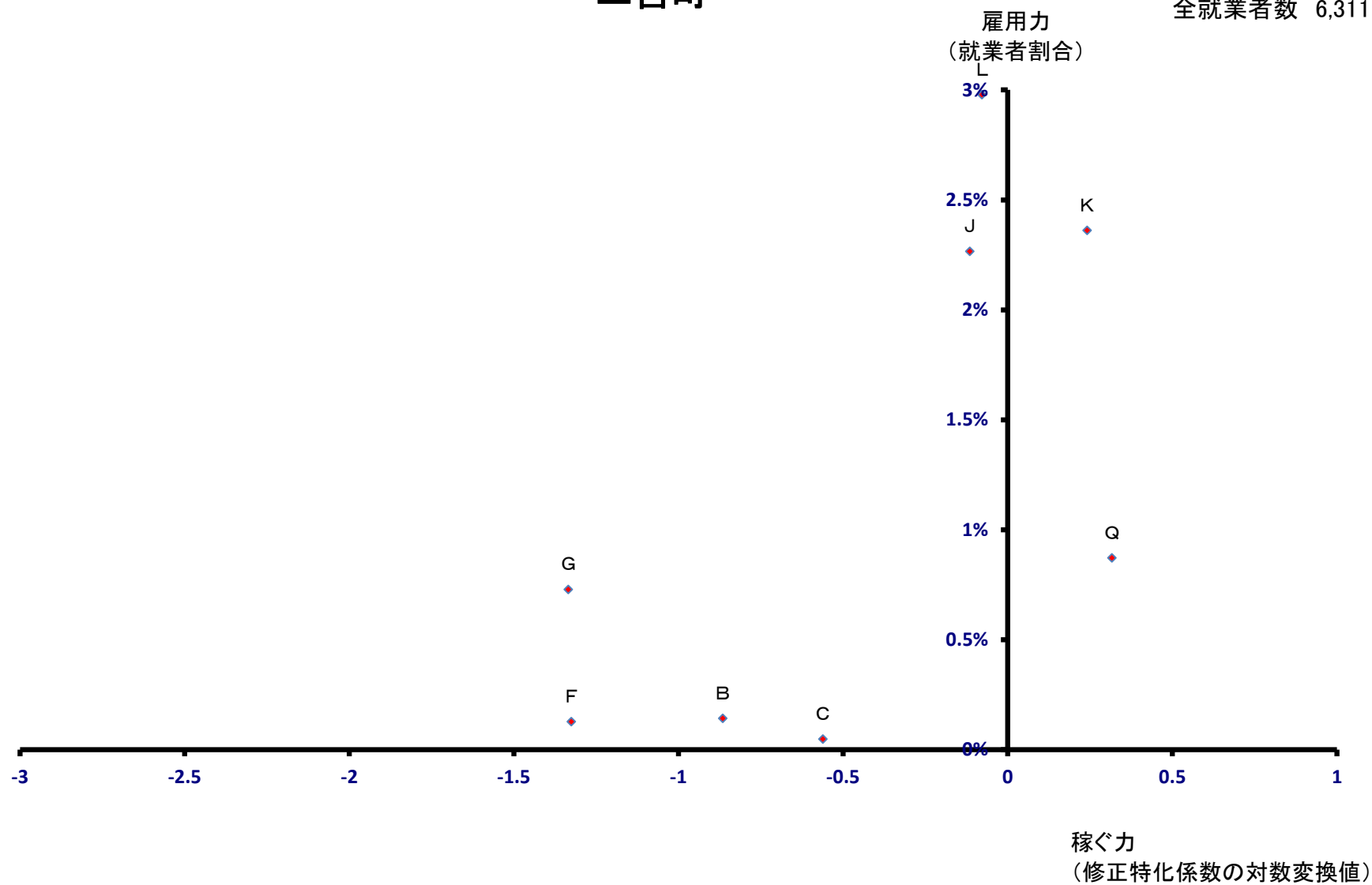



# 中井町

全就業者数 8,239 人

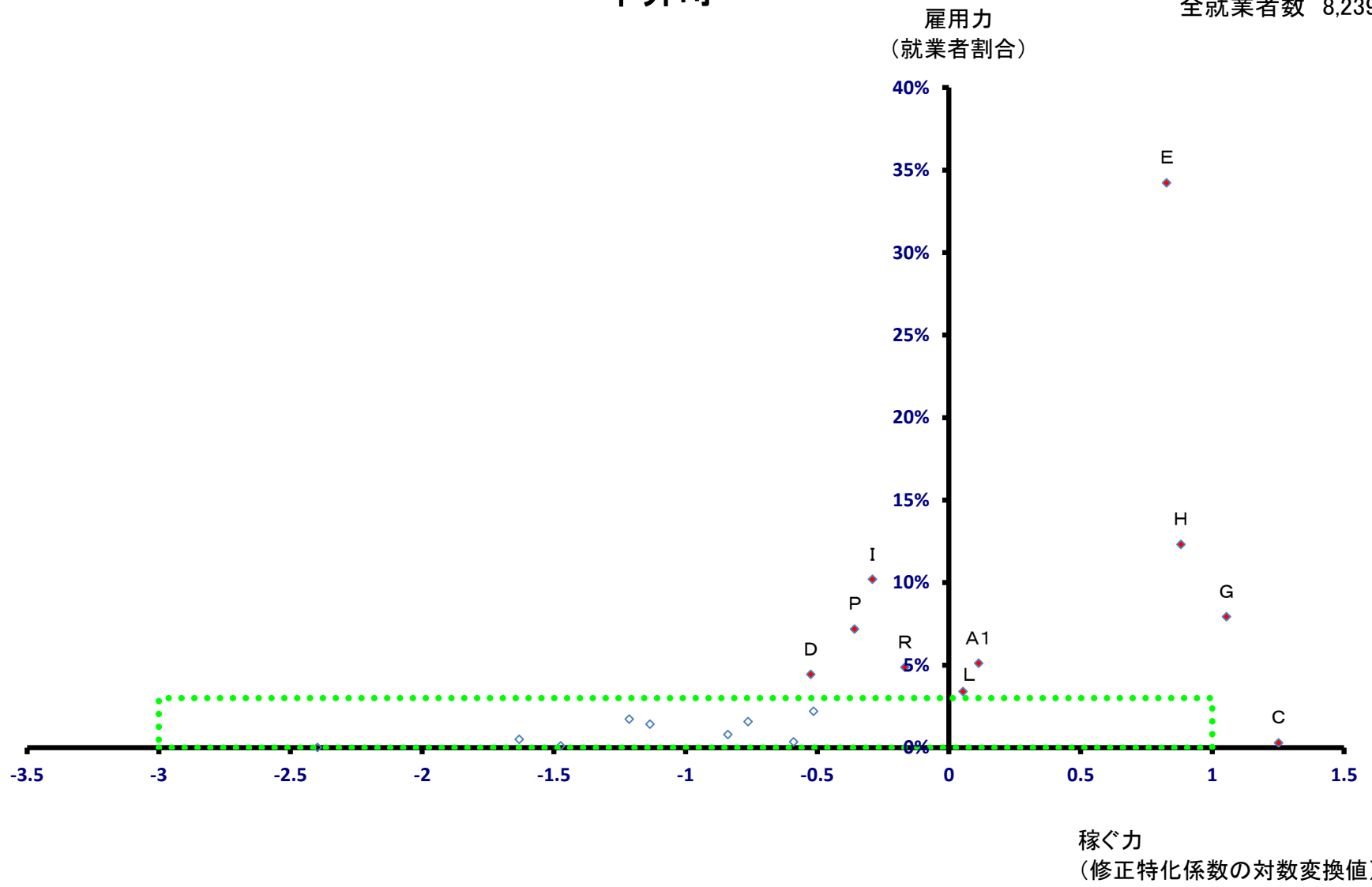

# 中井町

全就業者数 8,239 人

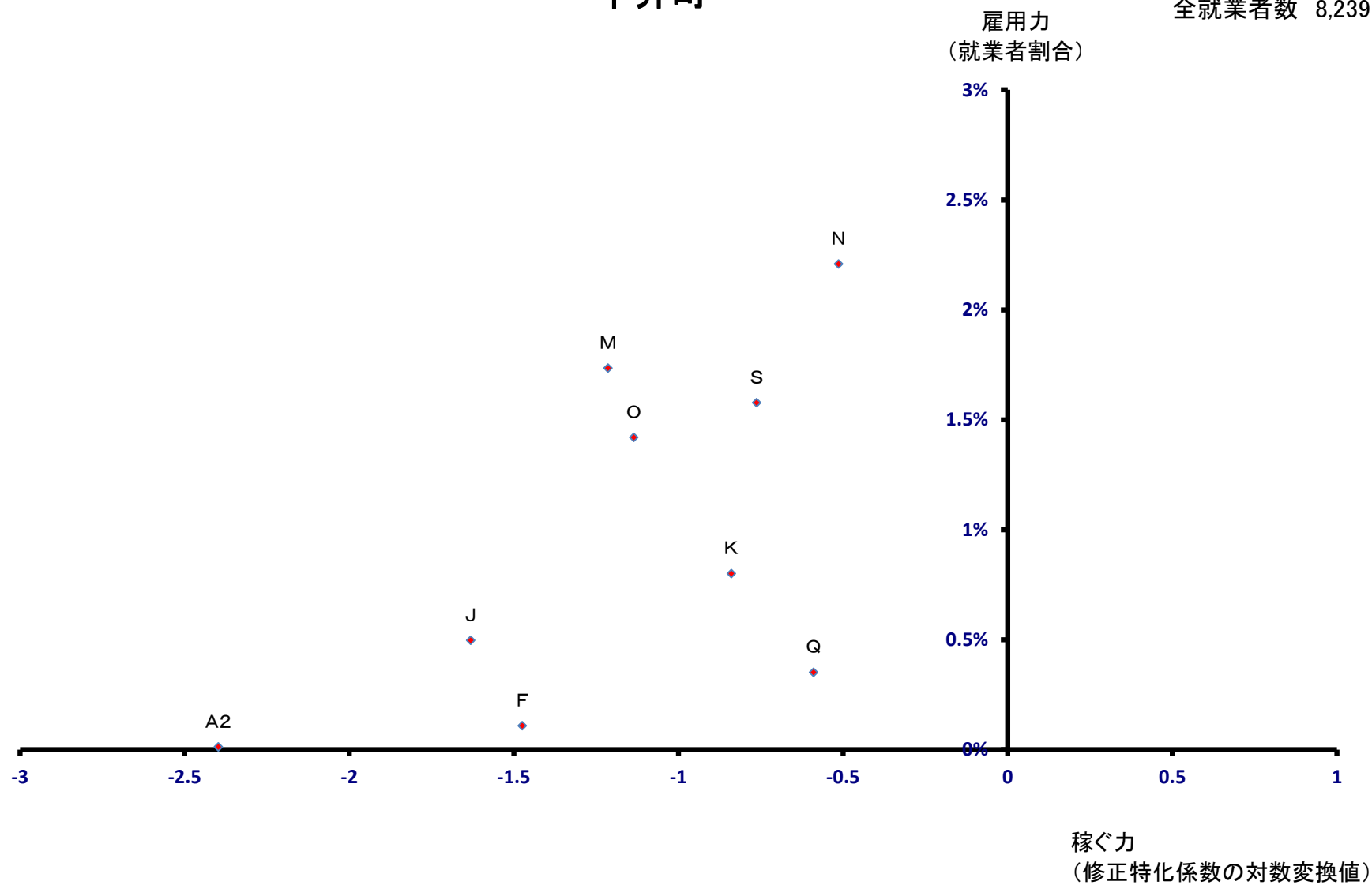

# 大井町

全就業者数 7,900 人

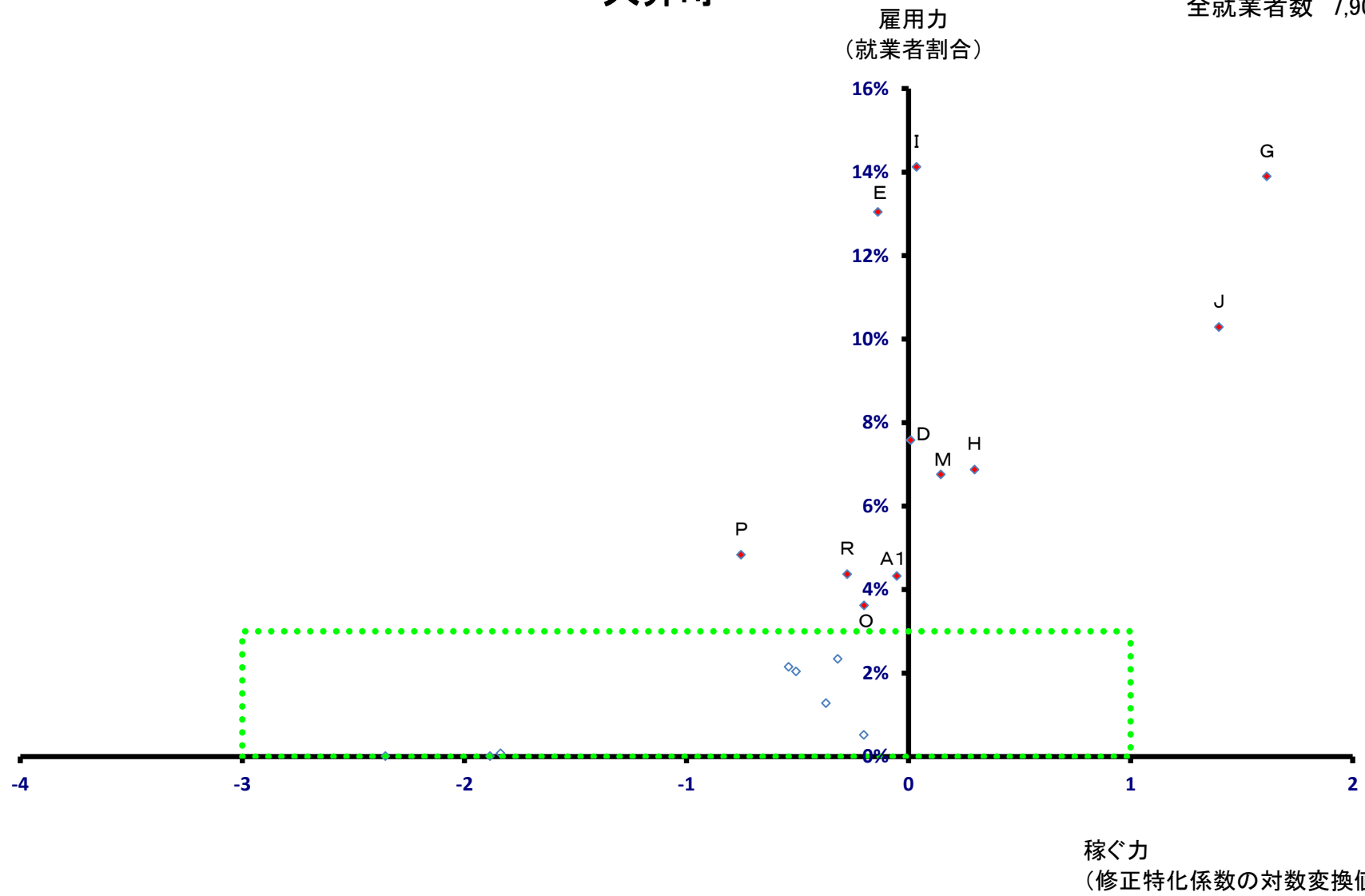

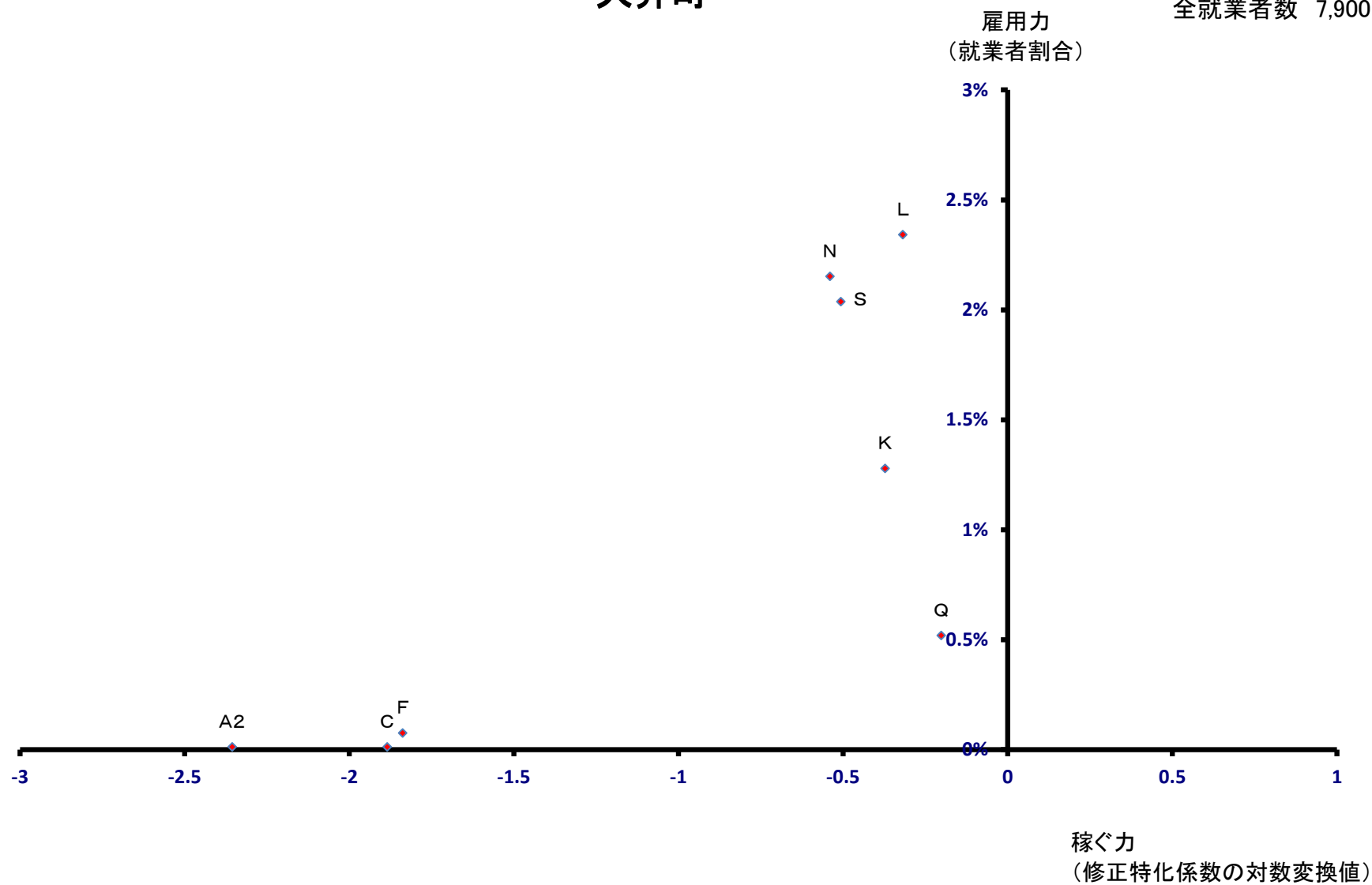

# 松田町

全就業者数 4,692 人

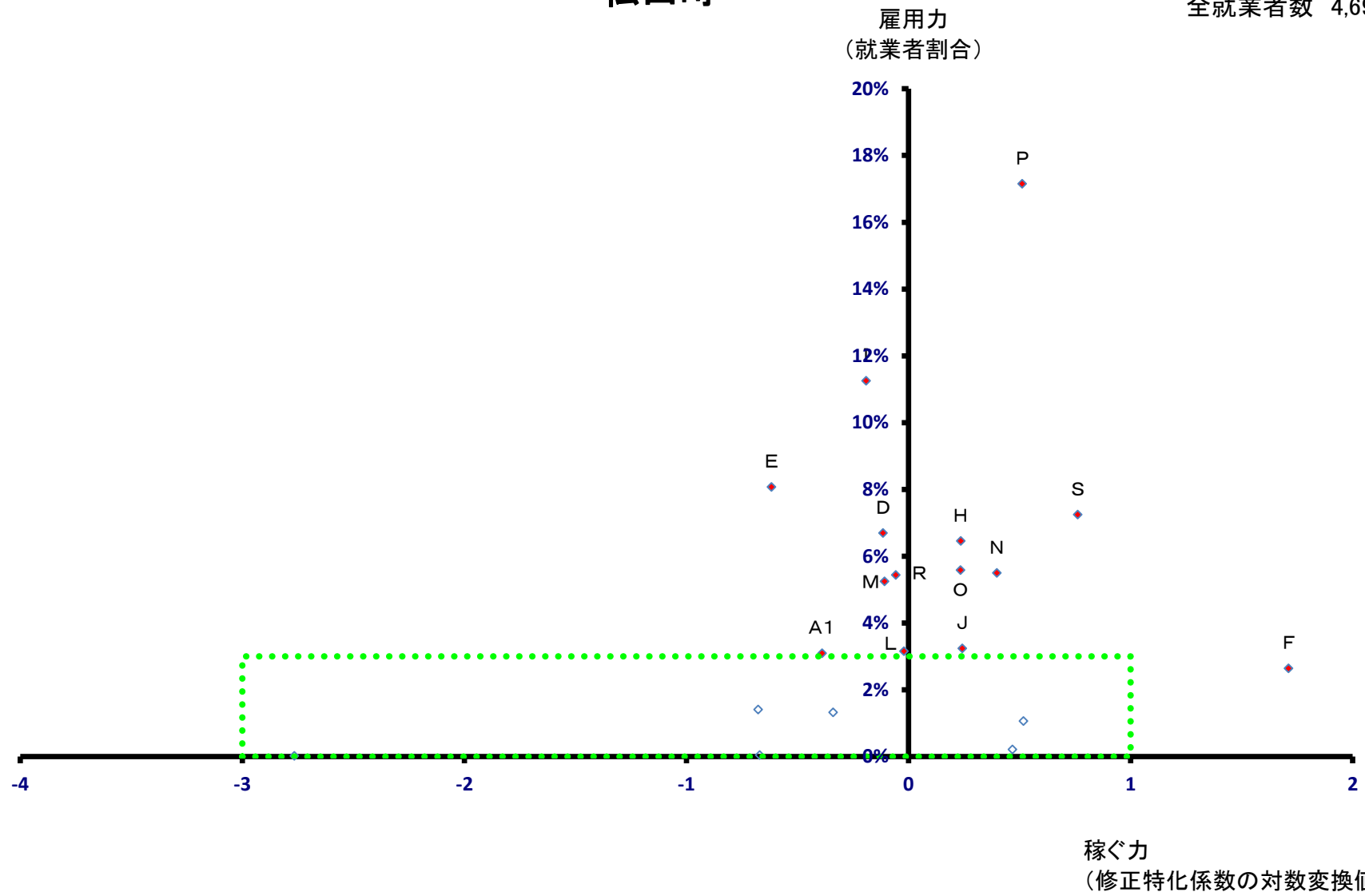

# 松田町

全就業者数 4,692 人

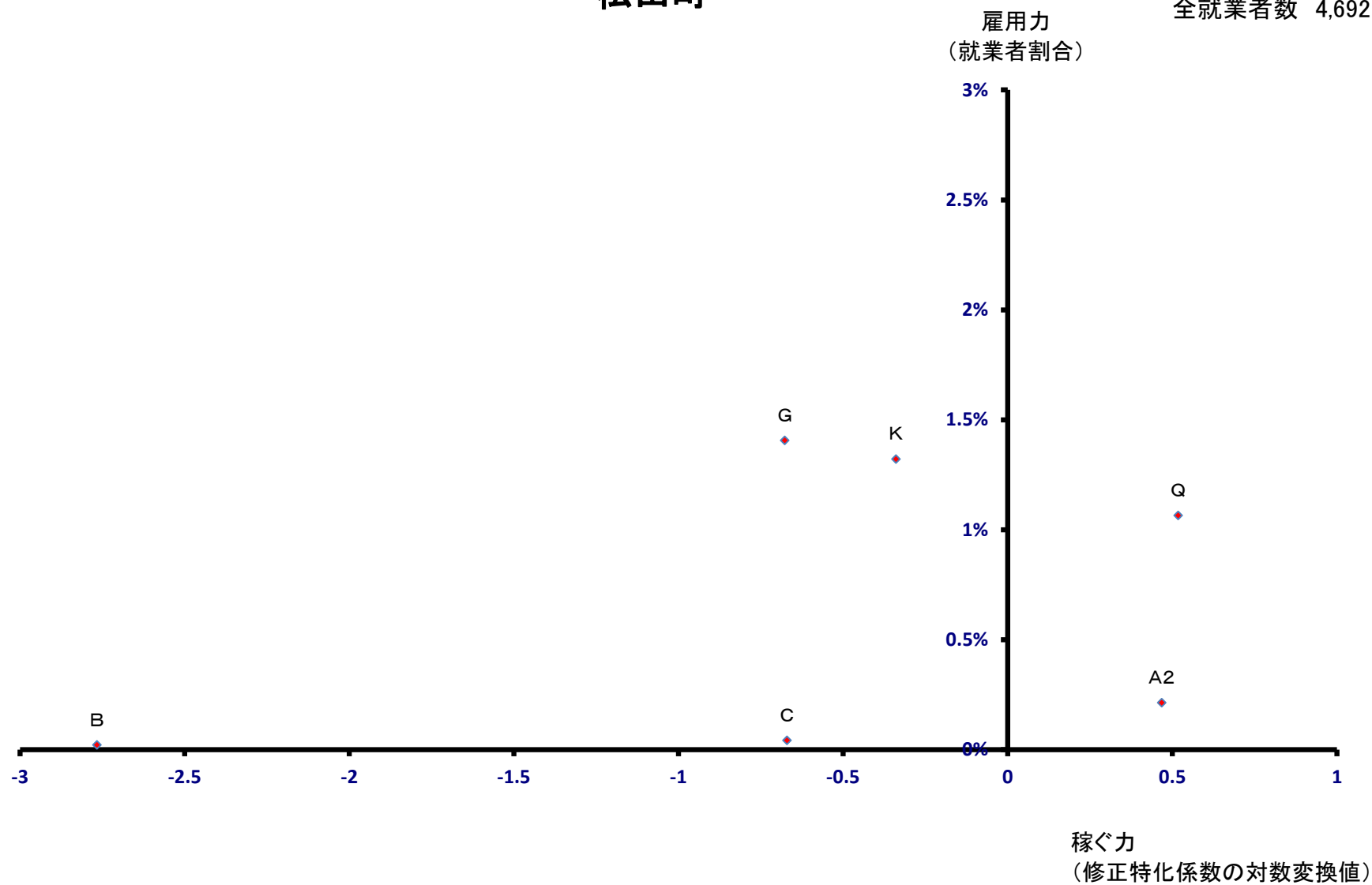

# 山北町

全就業者数 4,929 人

雇用力  
(就業者割合)

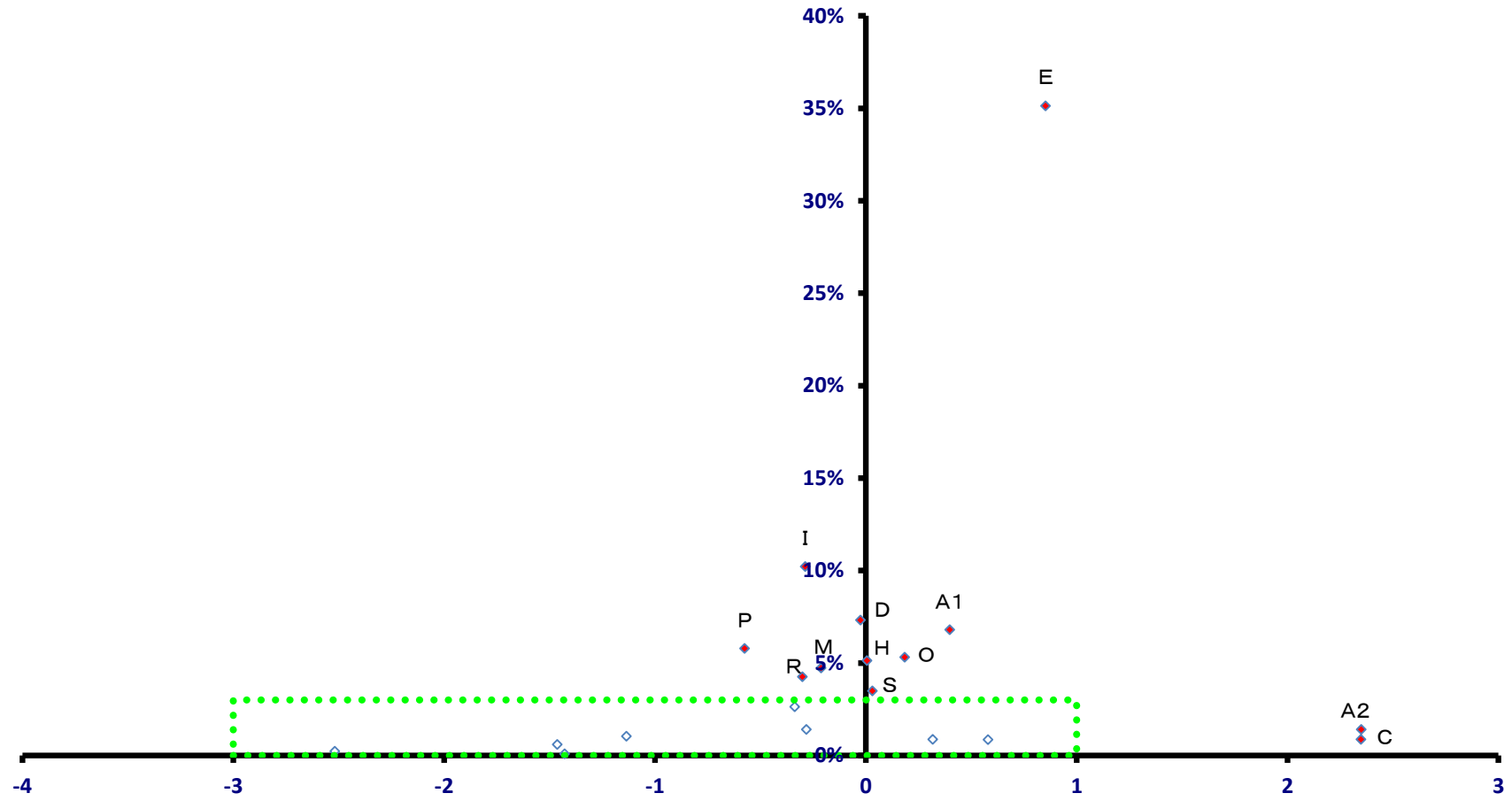

稼ぐ力  
(修正特化係数の対数変換値)

# 山北町

全就業者数 4,929 人

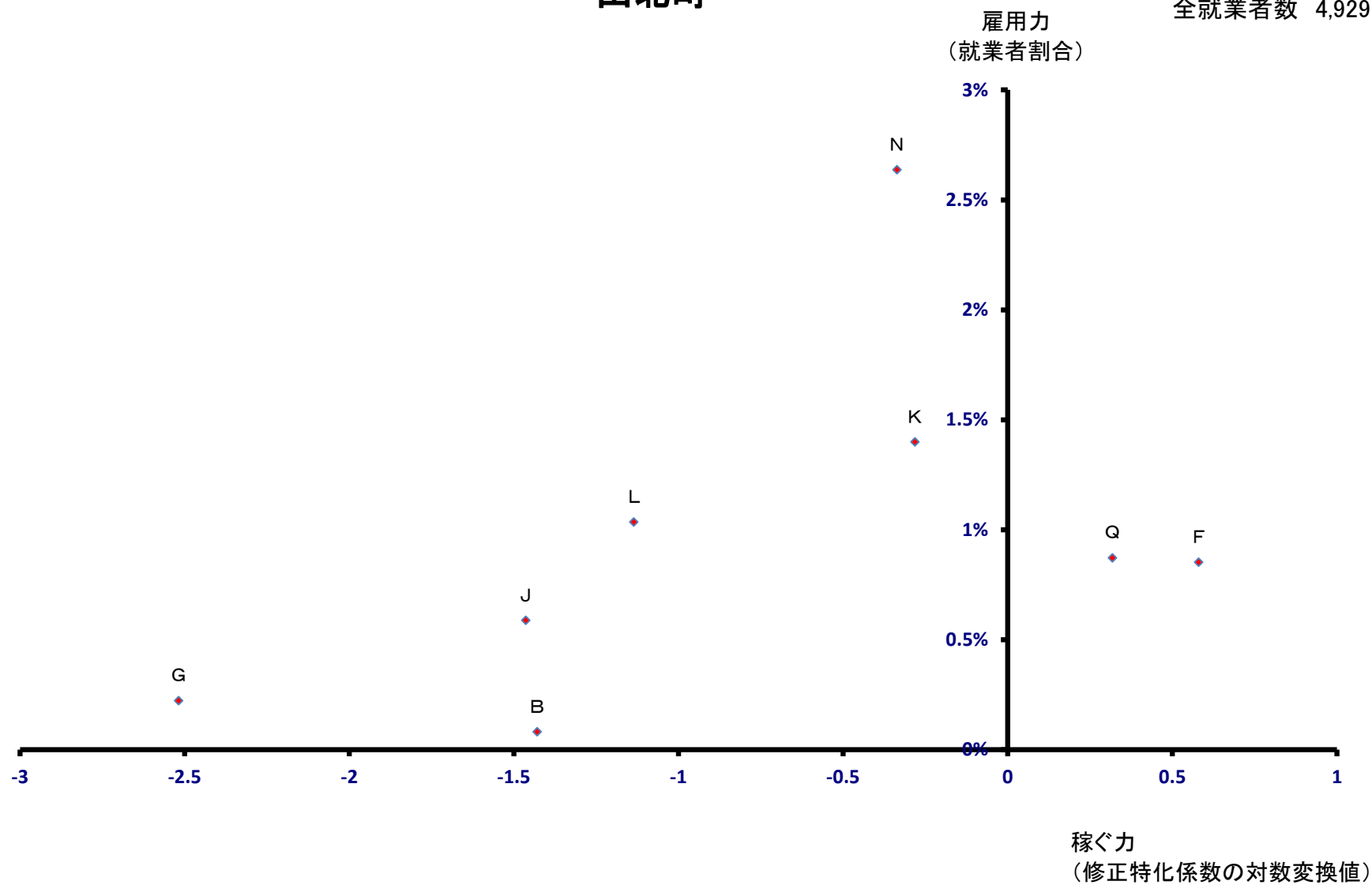



# 開成町

全就業者数 7,000 人

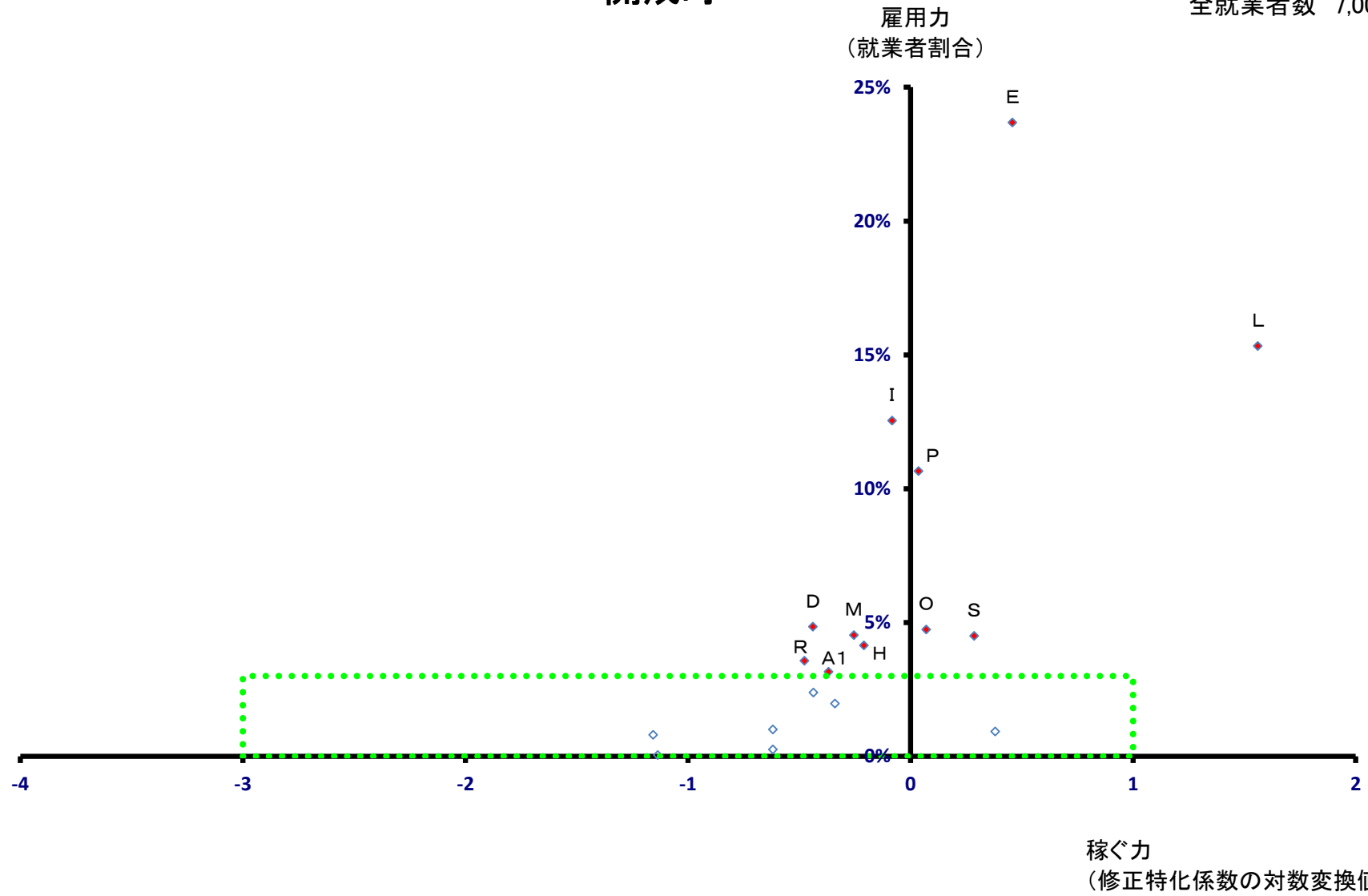

# 開成町

全就業者数 7,000 人

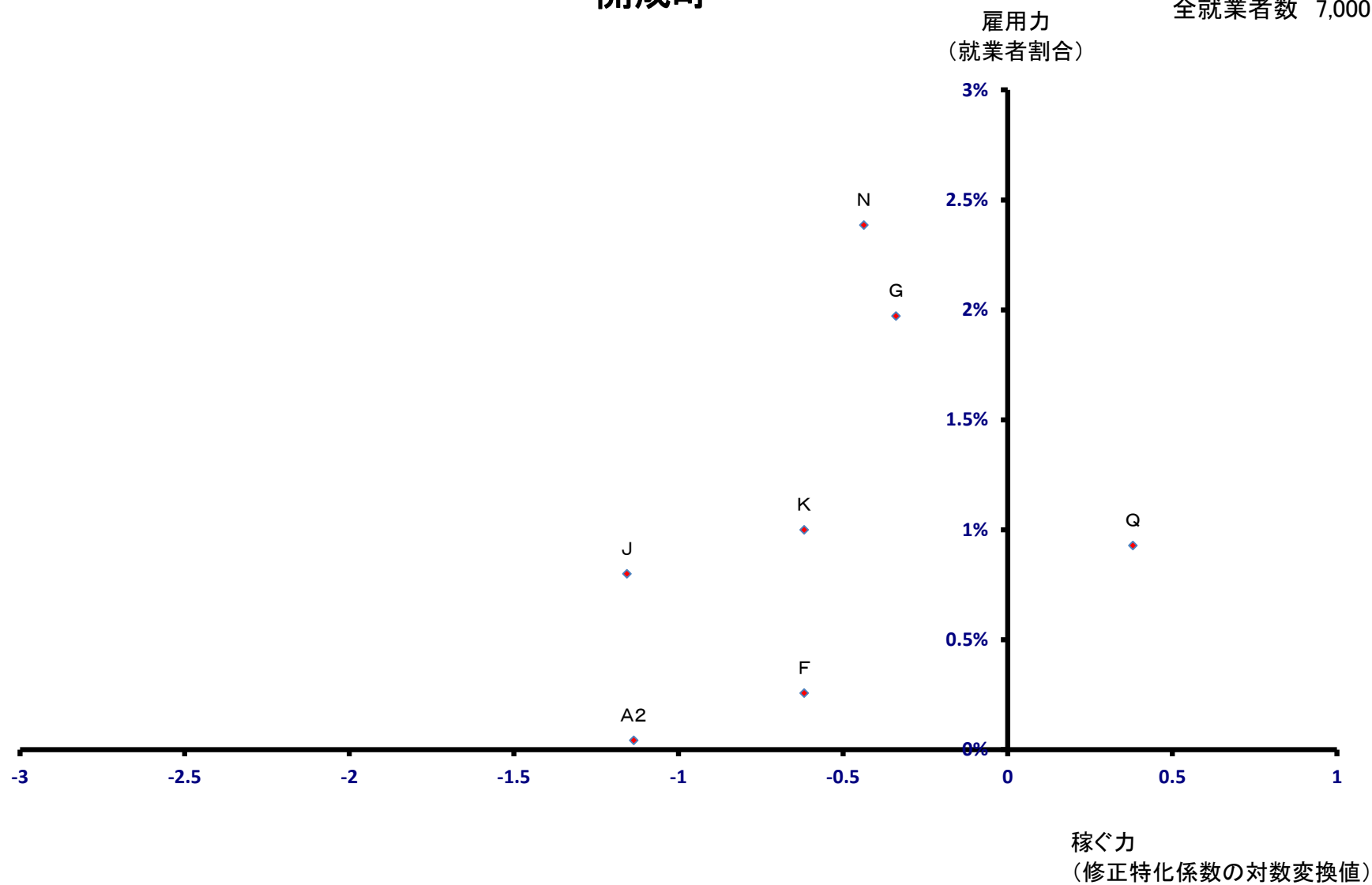

# 箱根町

全就業者数 15,170 人

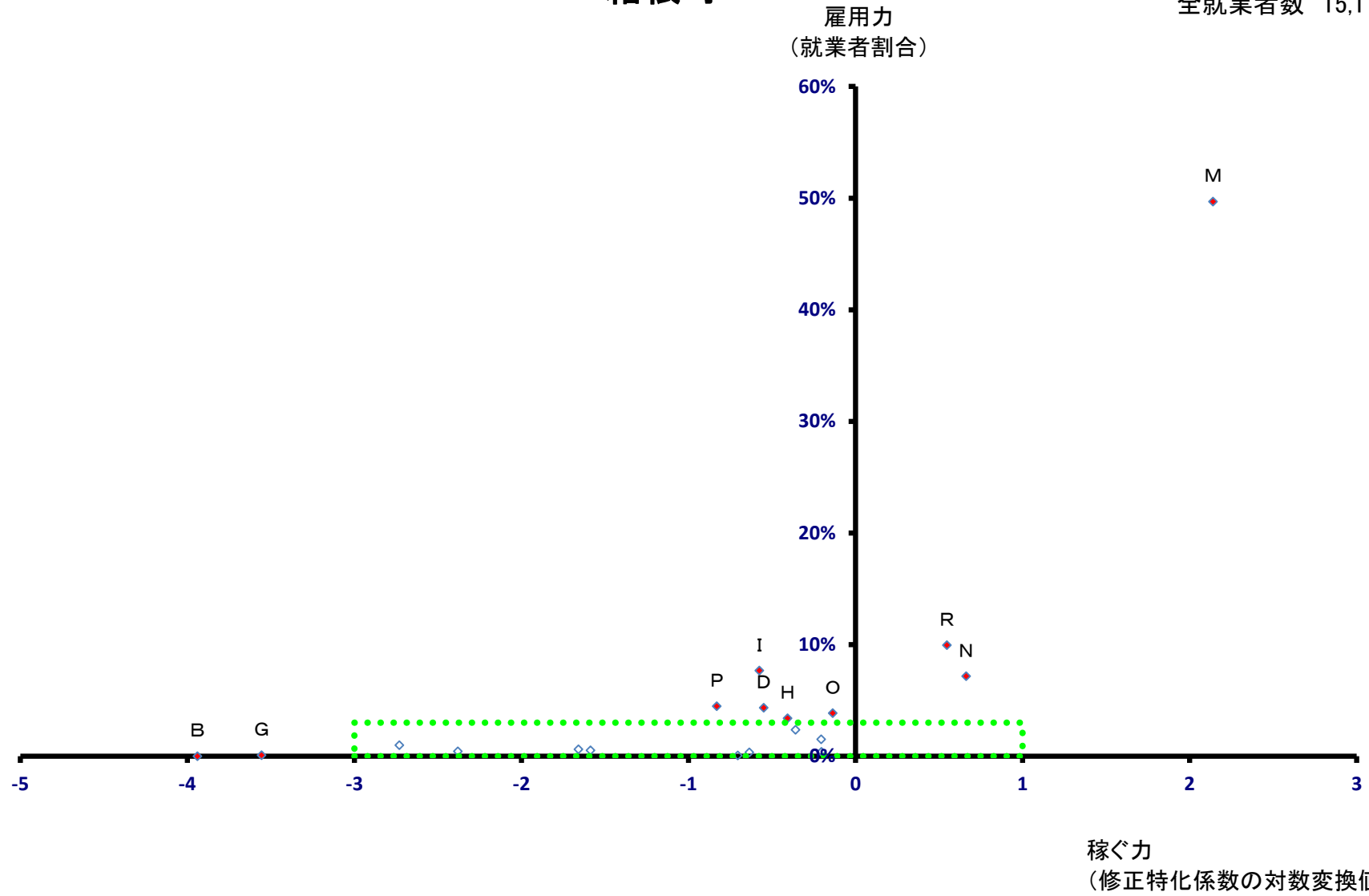

# 箱根町

全就業者数 15,170 人

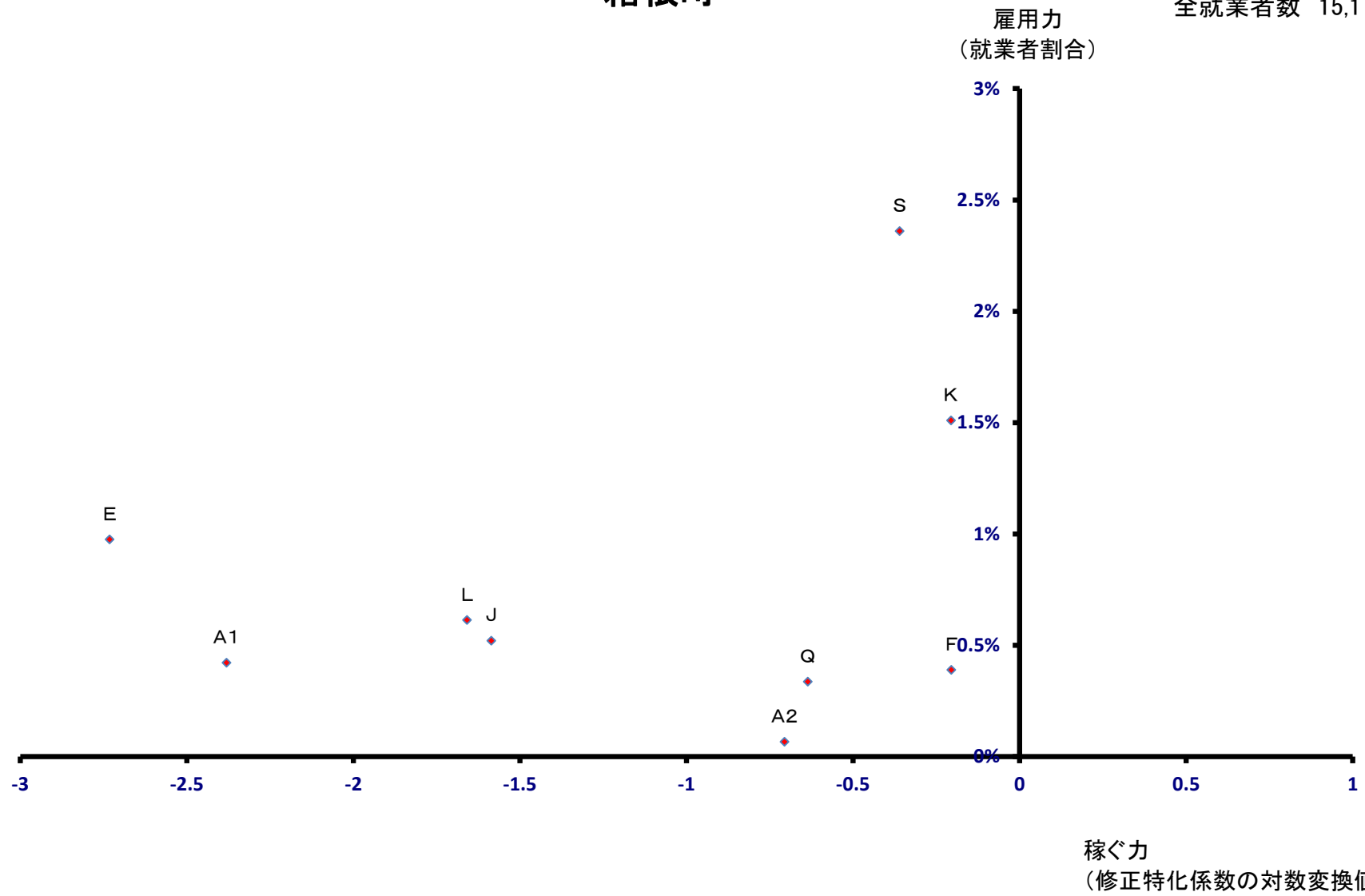

# 真鶴町

雇用力  
(就業者割合)

全就業者数 2,068 人

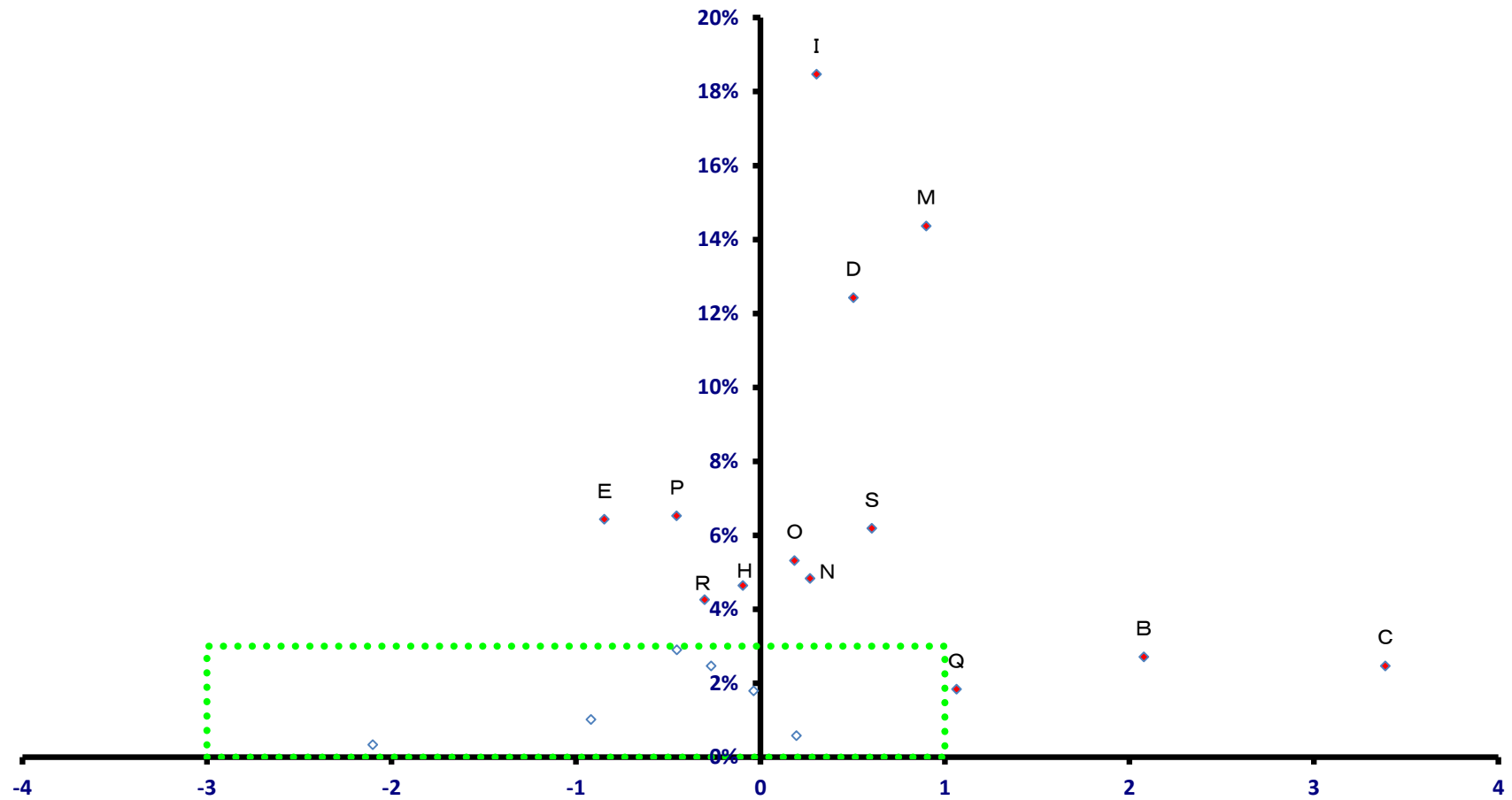

稼ぐ力  
(修正特化係数の対数変換値)

# 真鶴町

全就業者数 2,068 人

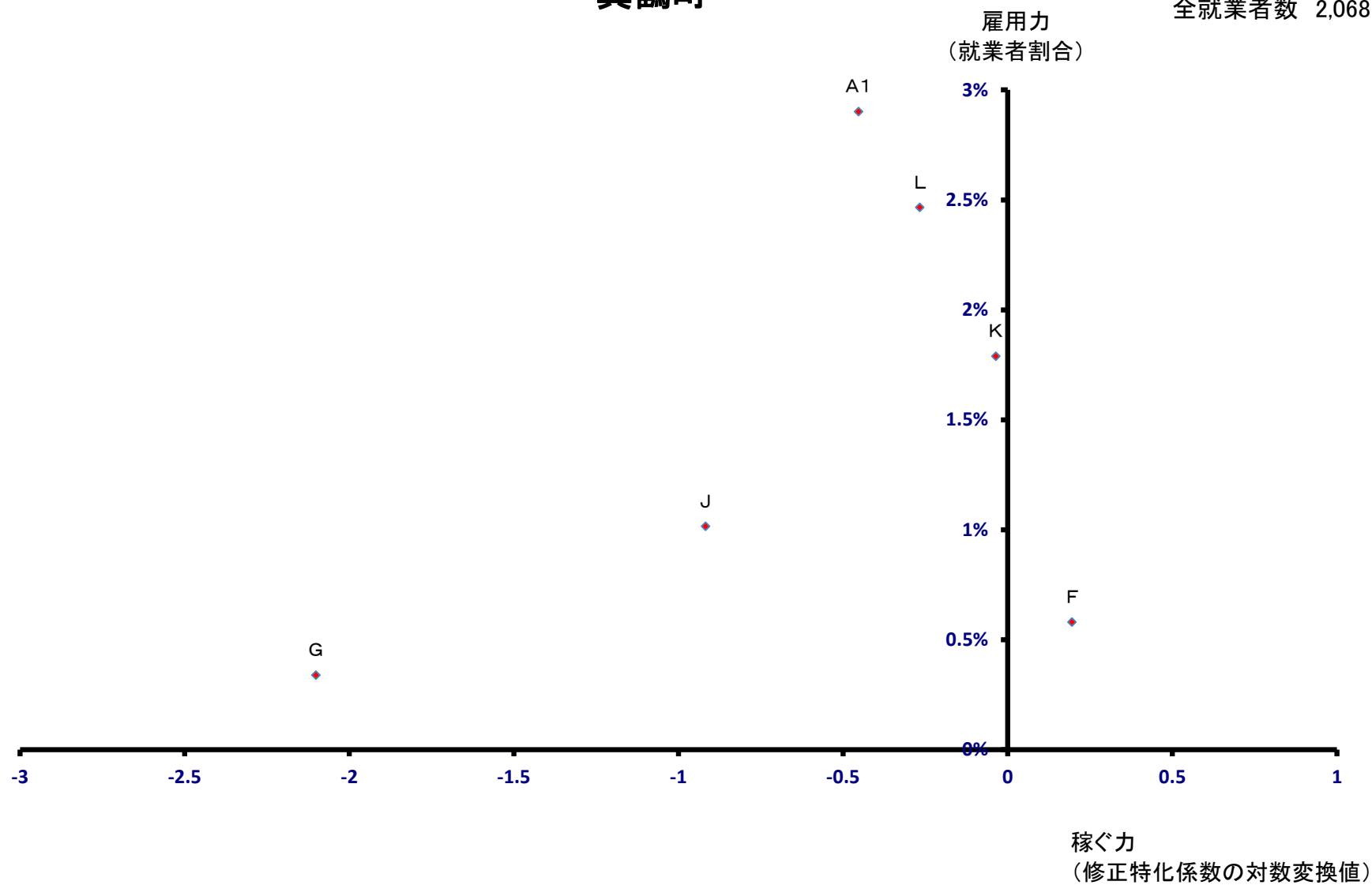

# 湯河原町

全就業者数 9,469 人

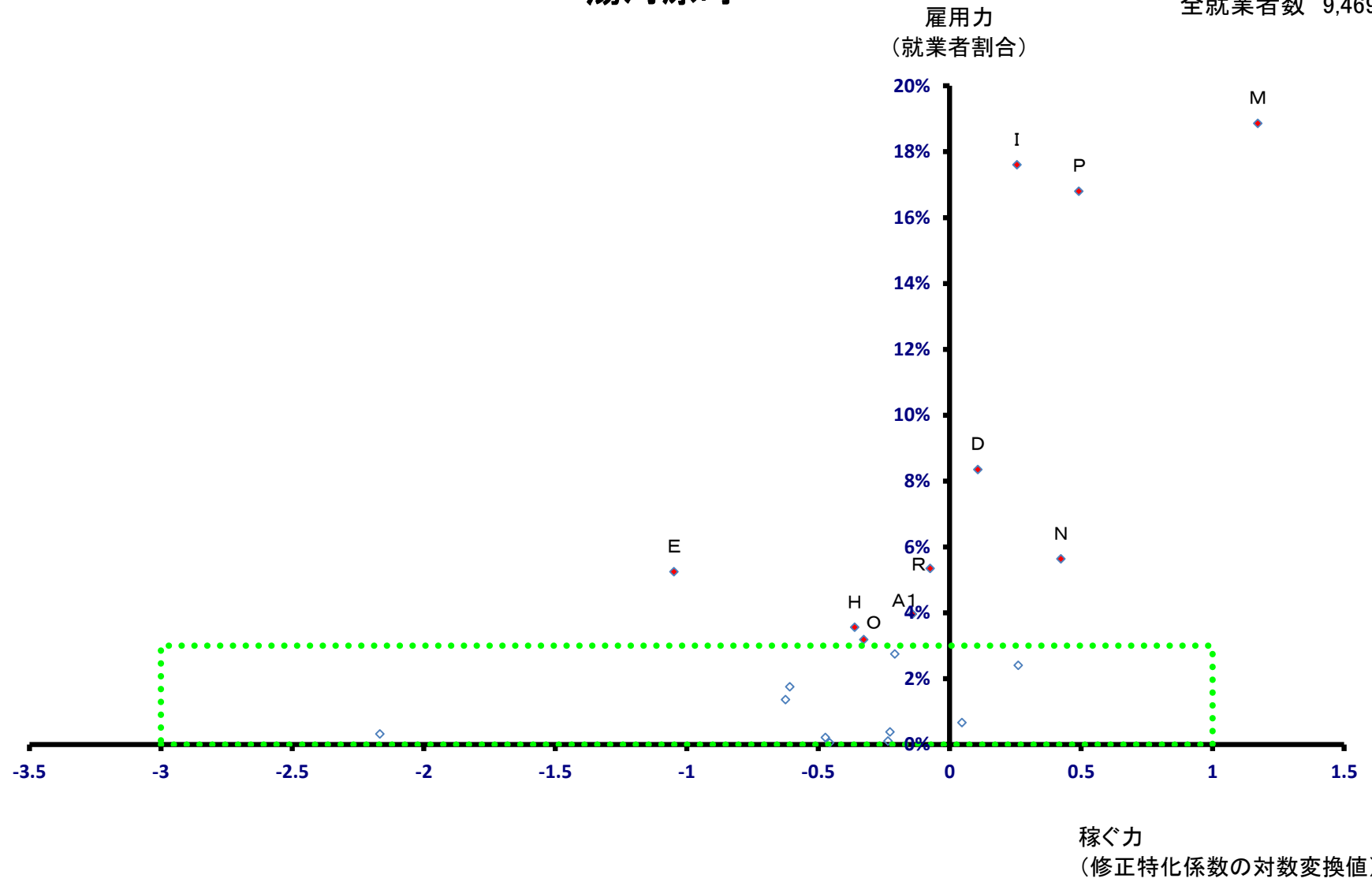

# 湯河原町

全就業者数 9,469 人

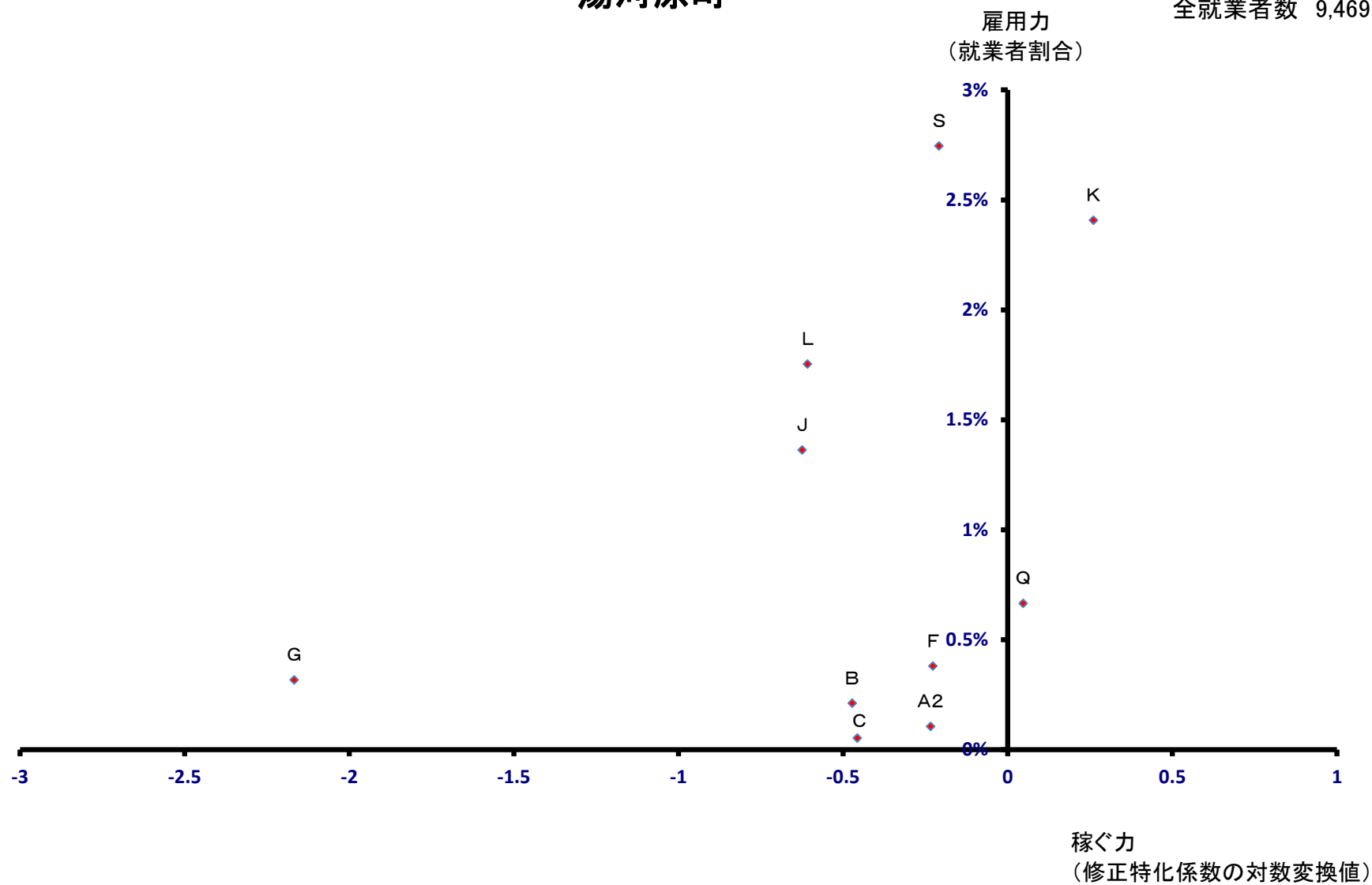



# 愛川町

全就業者数 21,038 人

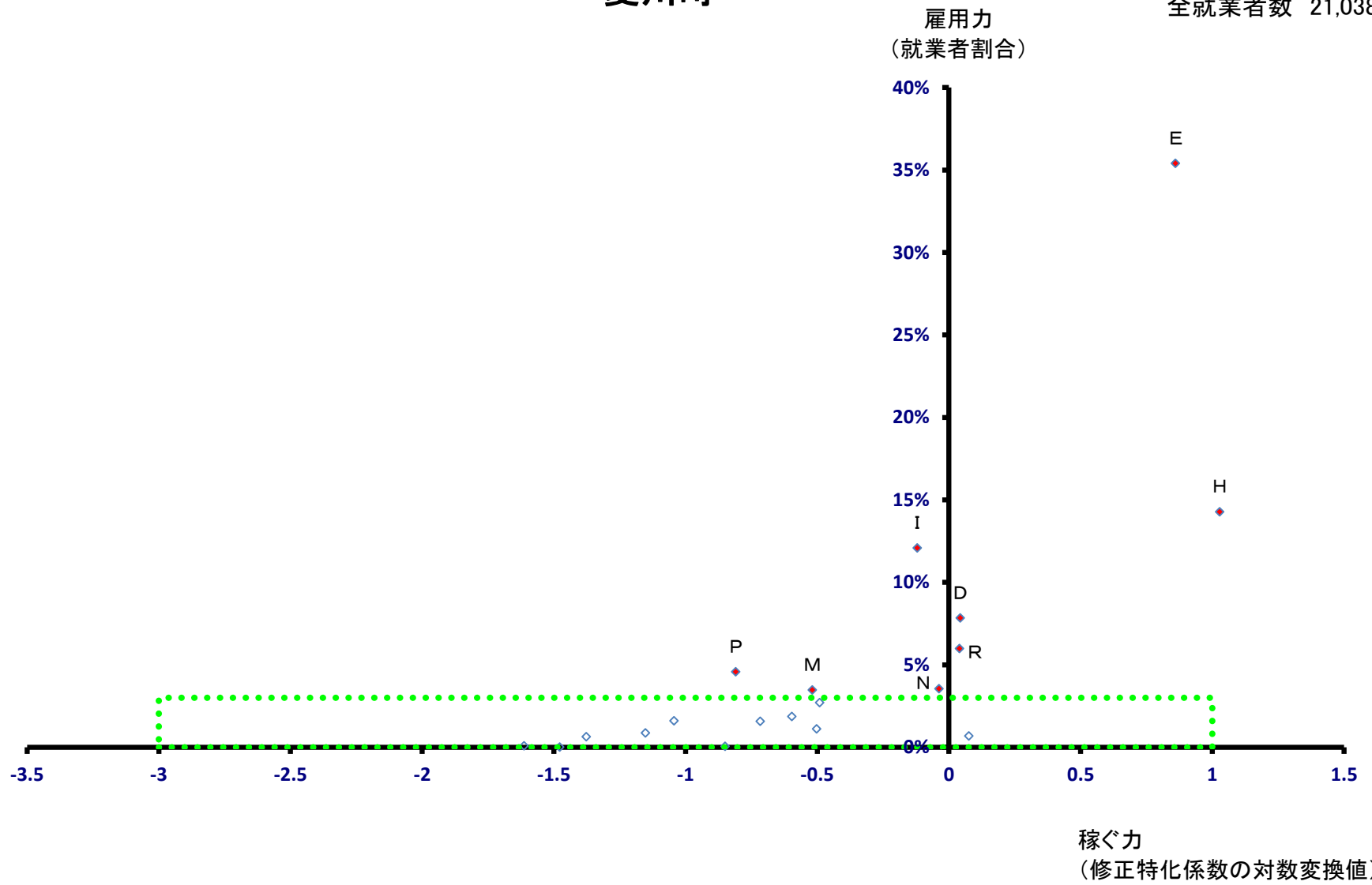

# 愛川町

全就業者数 21,038 人

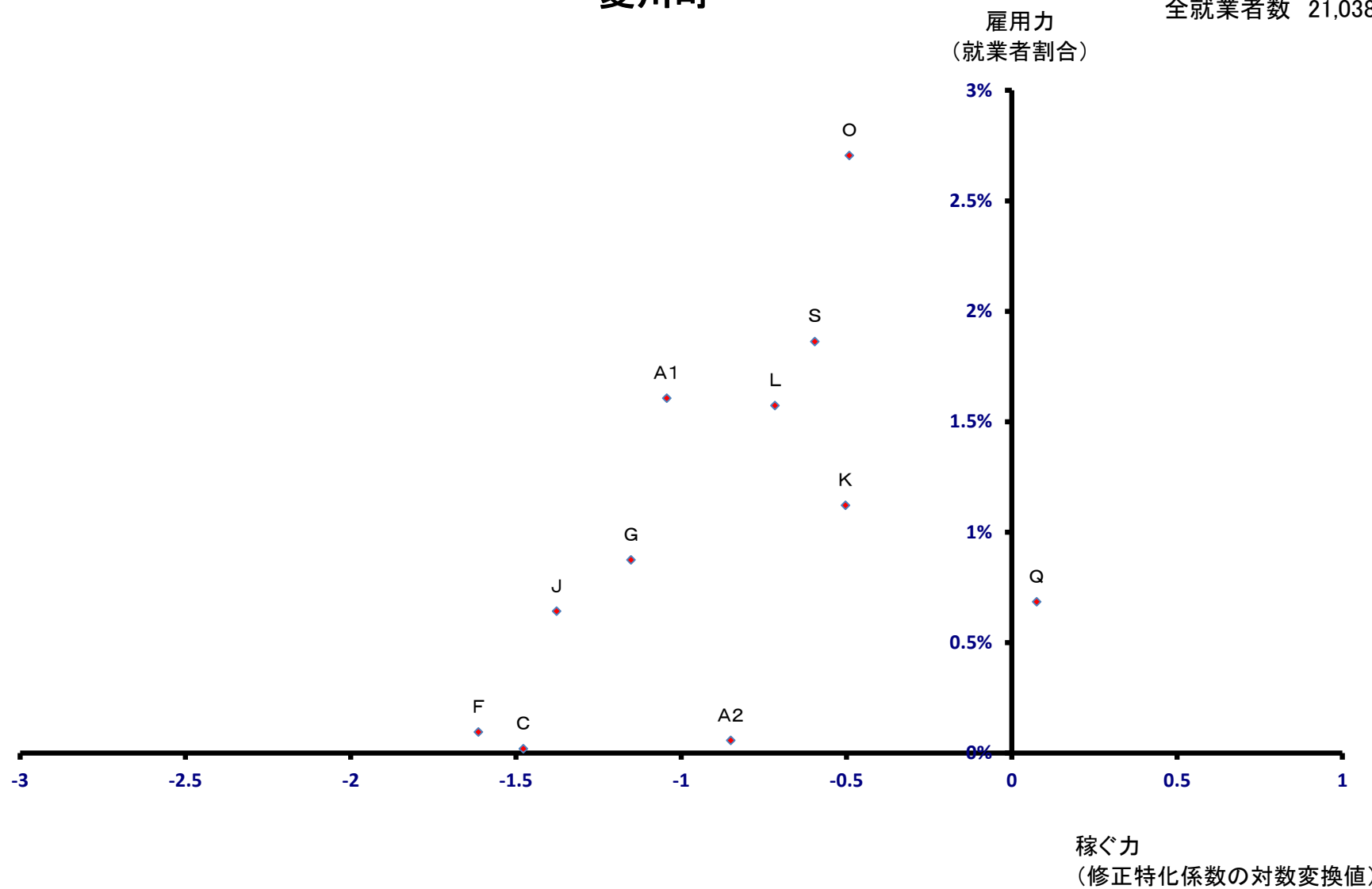

# 清川村

雇用力  
(就業者割合)

全就業者数 1,382 人

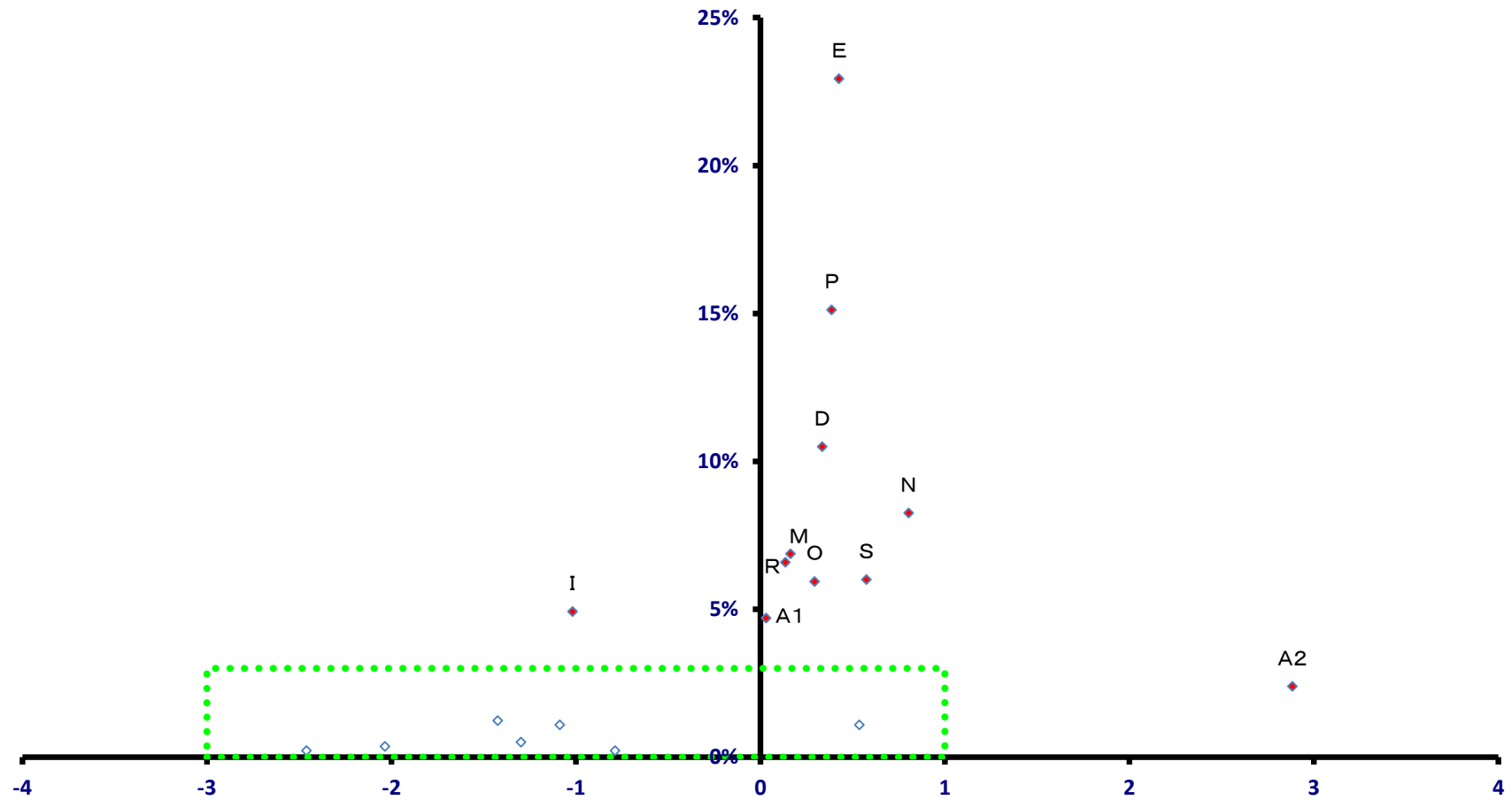

稼ぐ力  
(修正特化係数の対数変換値)

# 清川村

全就業者数 1,382 人

