

神奈川県

全従業者数 3,694,587 人

雇用力
(従業者割合)

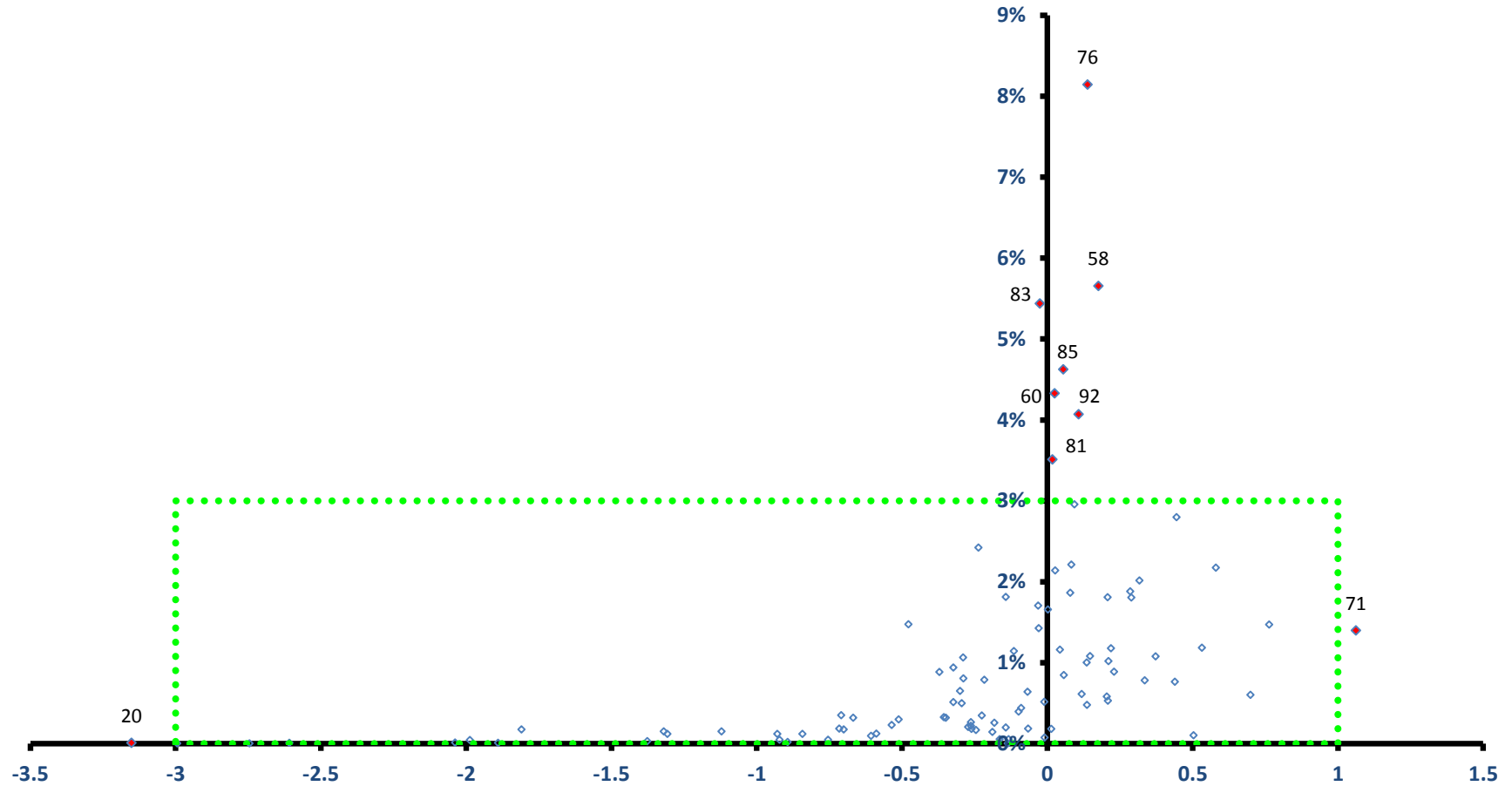

稼ぐ力
(修正特化係数の対数変換値)

神奈川県

全従業者数 3,694,587 人

雇用力
(従業者割合)

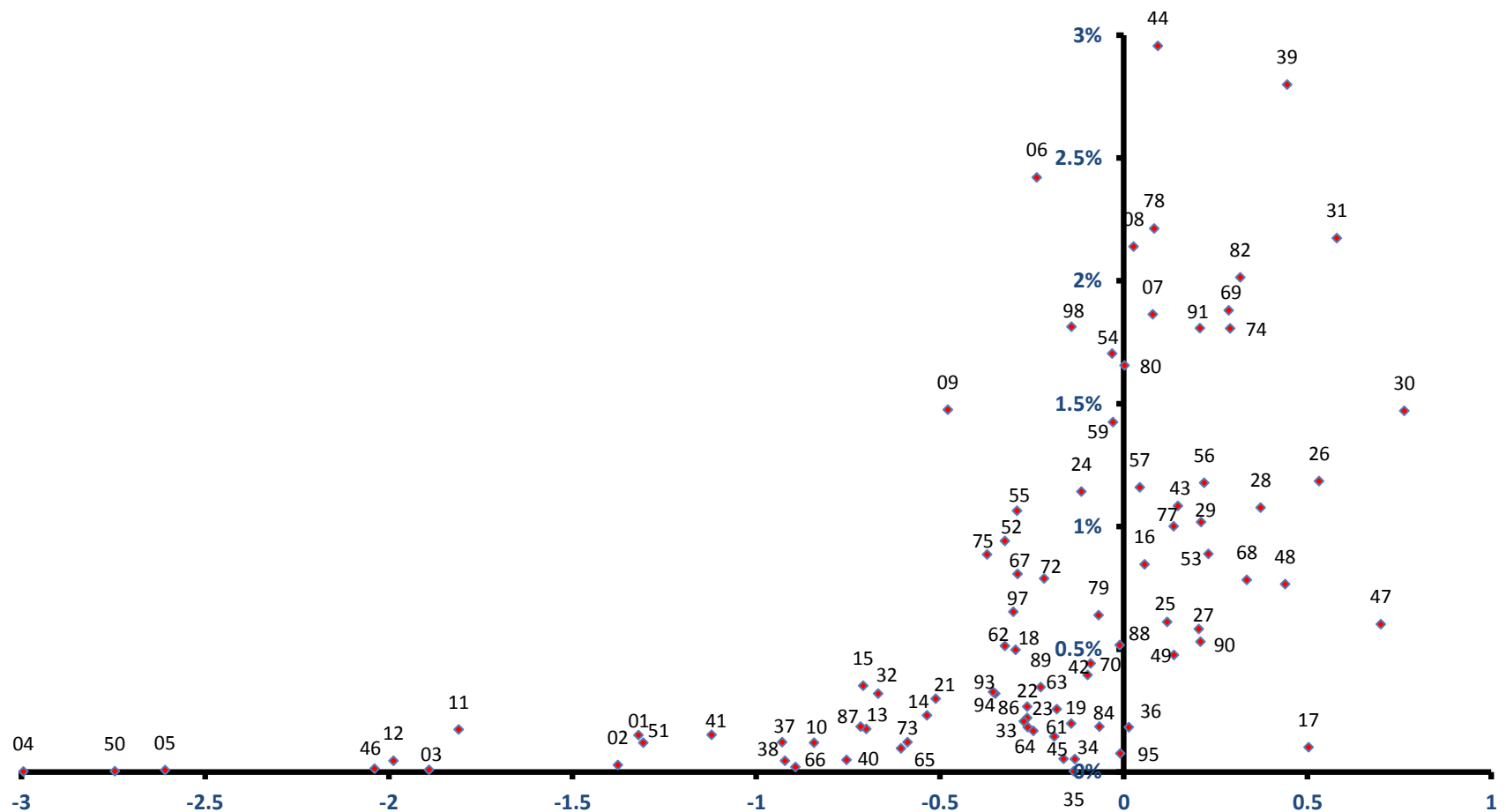

稼ぐ力
(修正特化係数の対数変換値)

横浜市

全従業者数 1,552,882 人

雇用力
(従業者割合)

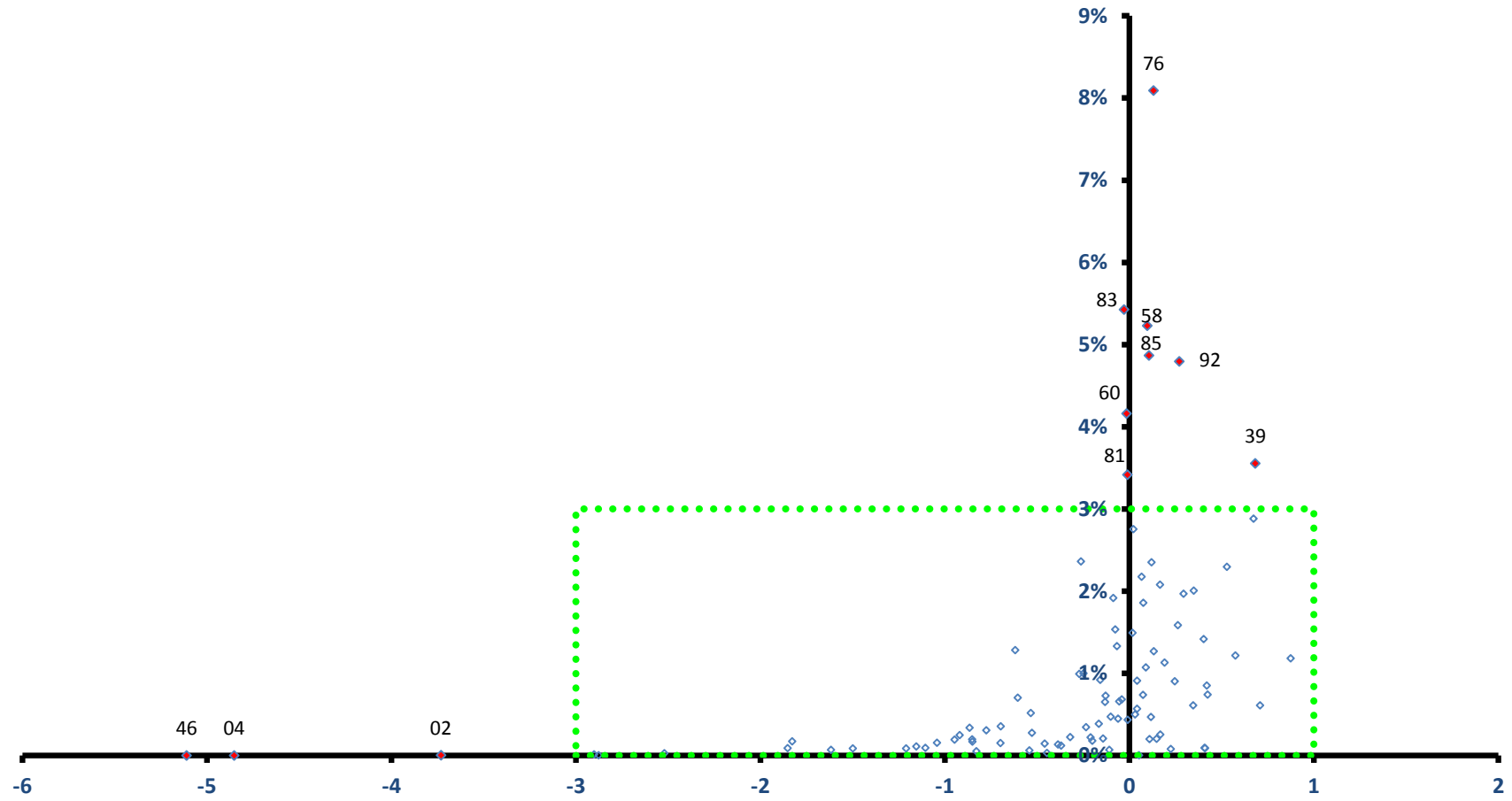

稼ぐ力
(修正特化係数の対数変換値)

横浜市

全従業者数 1,552,882 人

雇用力
(従業者割合)

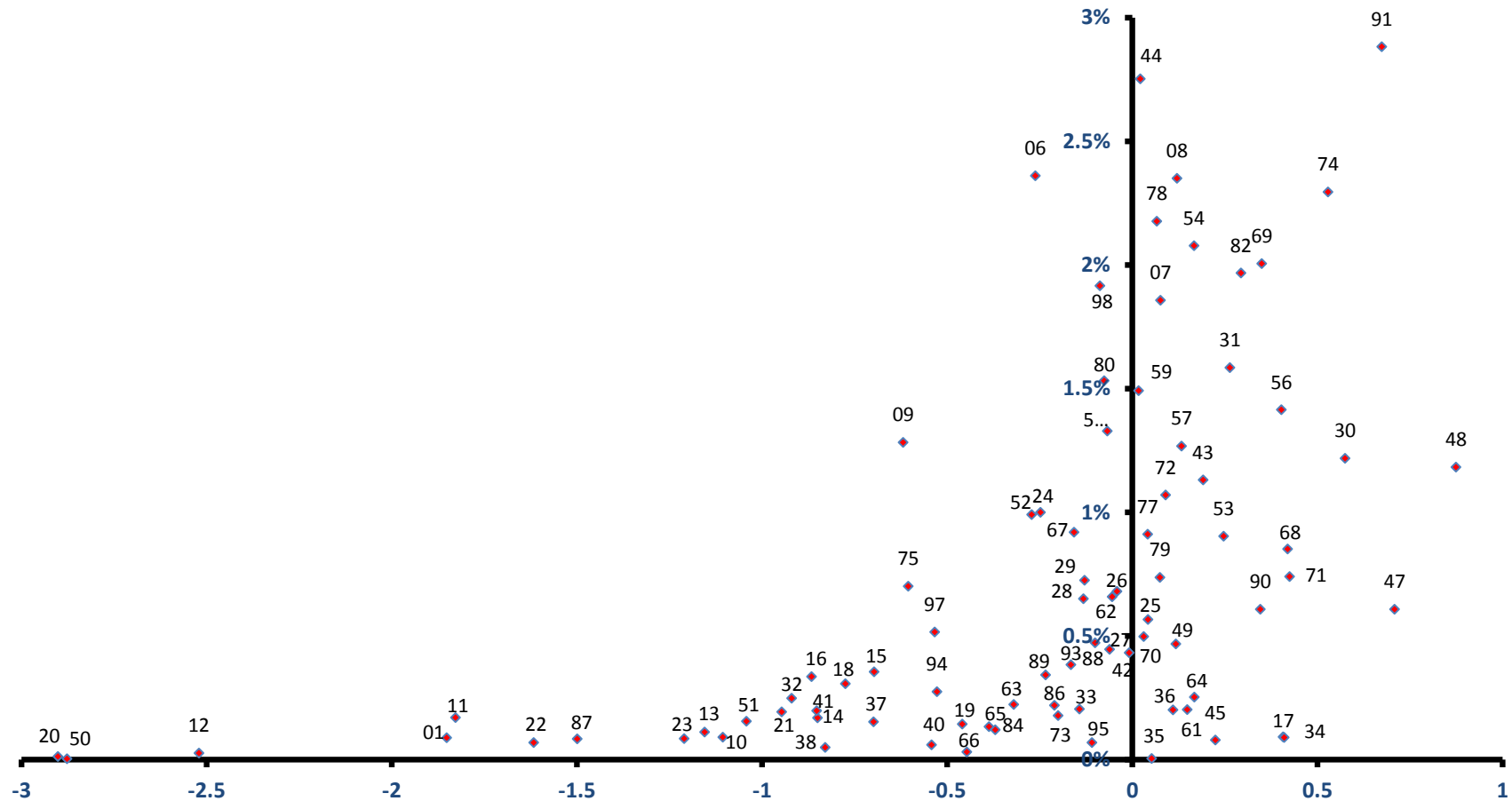

稼働力
(修正特化係数の対数変換値)

鶴見区

全従業者数 118,174 人

雇用力
(従業者割合)

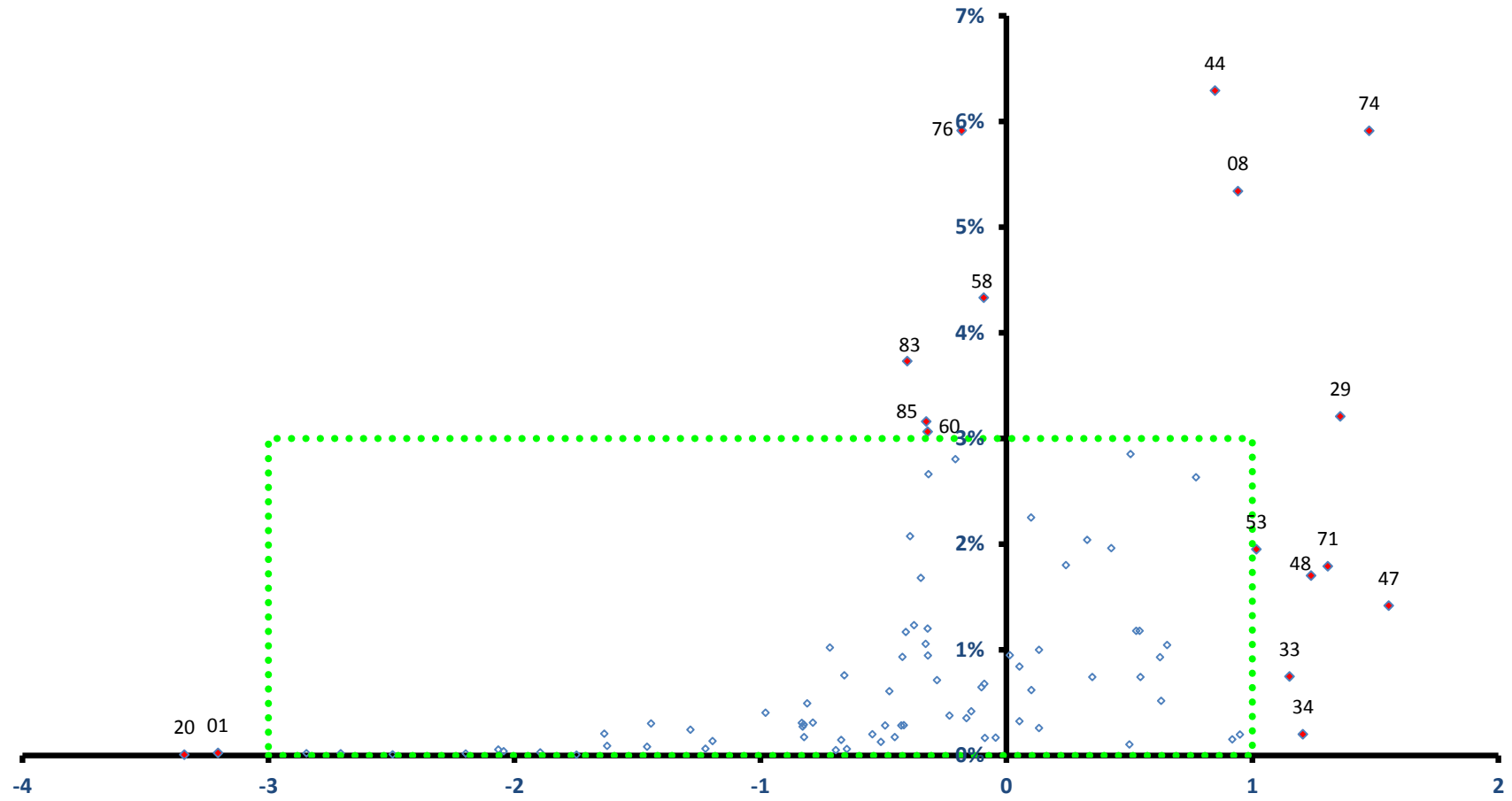

稼ぐ力
(修正特化係数の対数変換値)

鶴見区

全従業者数 118,174 人

雇用力
(従業者割合)

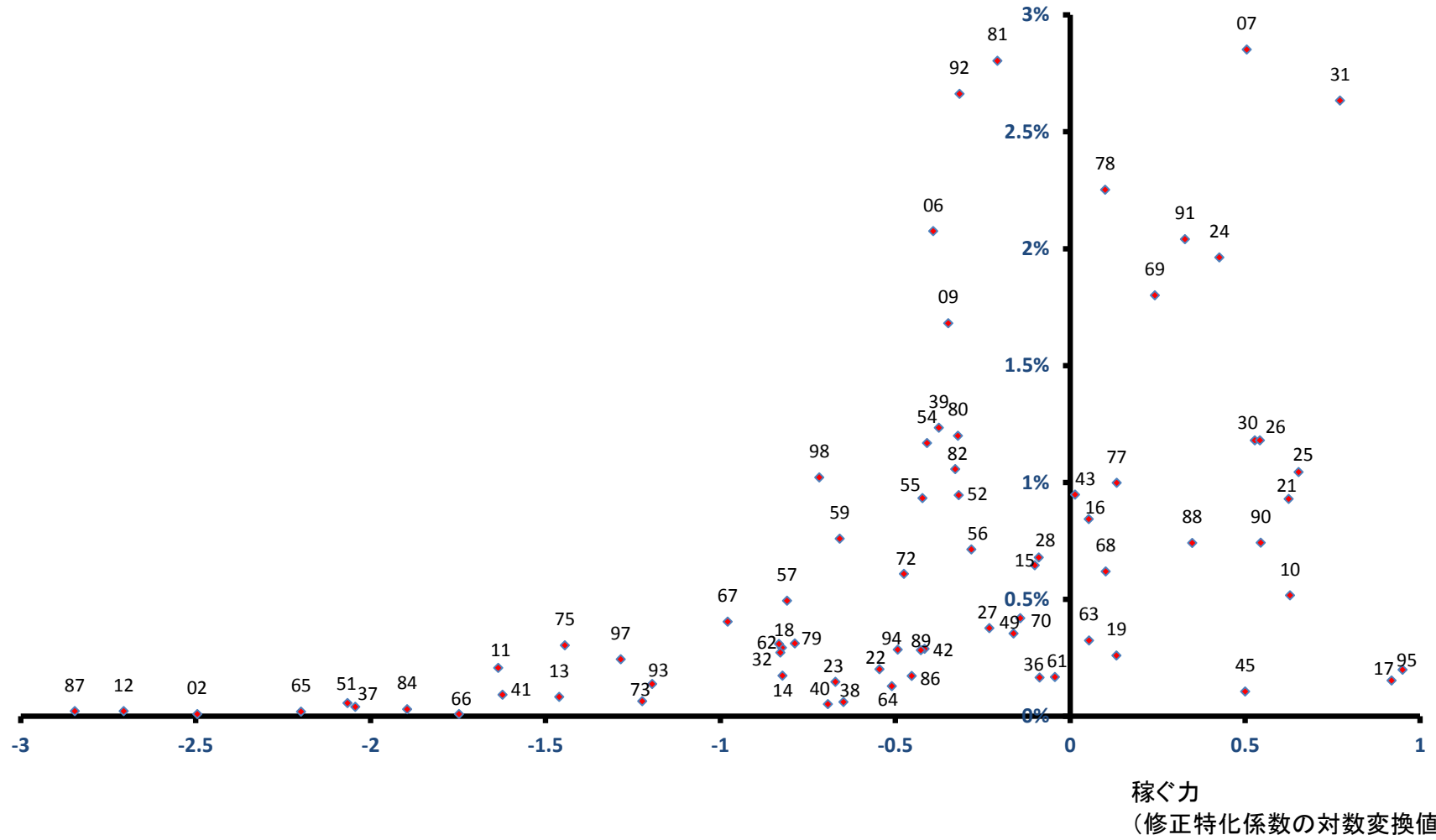

神奈川県

全従業者数 127,847 人

雇用力
(従業者割合)

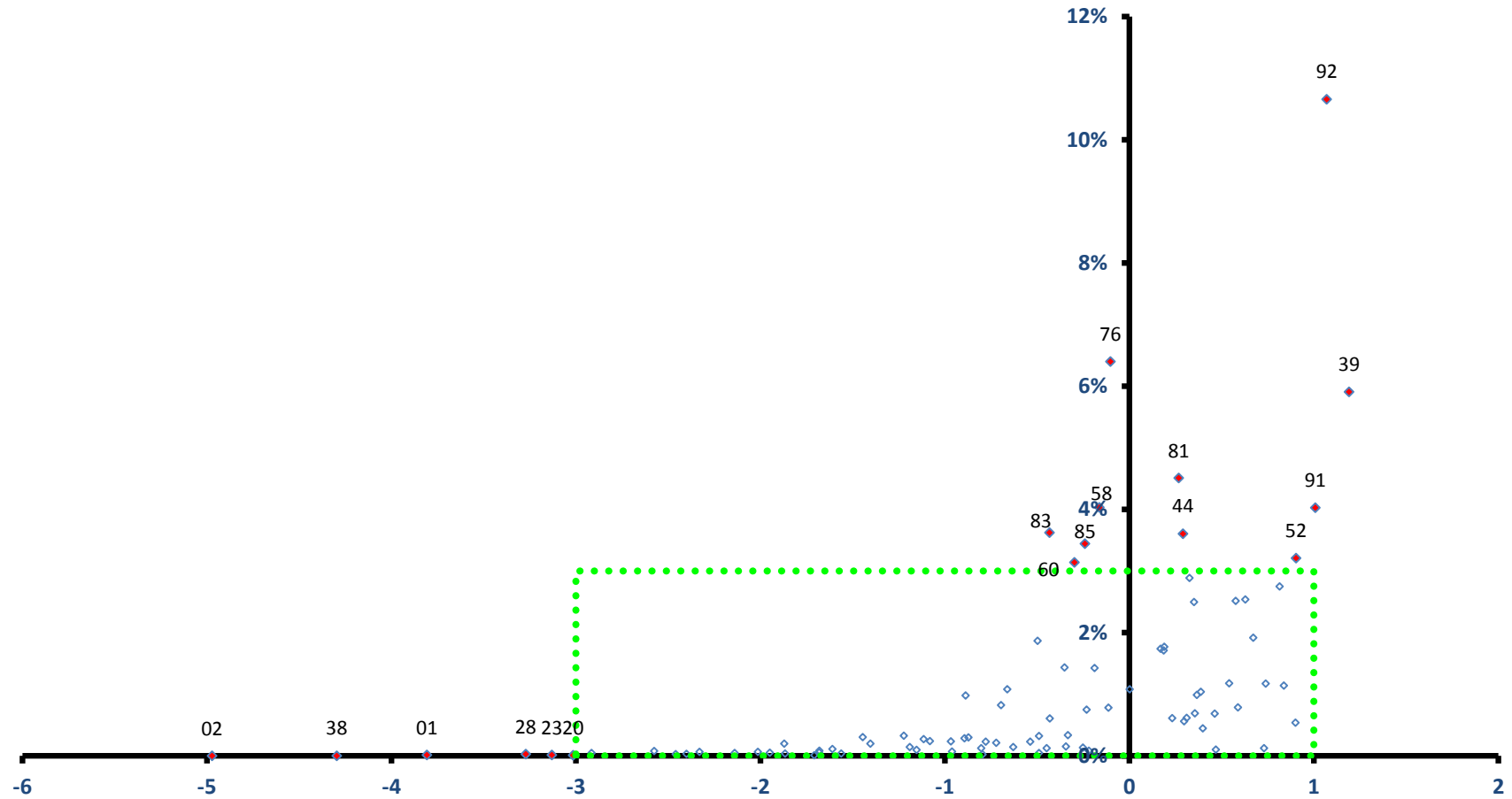

神奈川県

全従業者数 127,847 人

雇用力
(従業者割合)

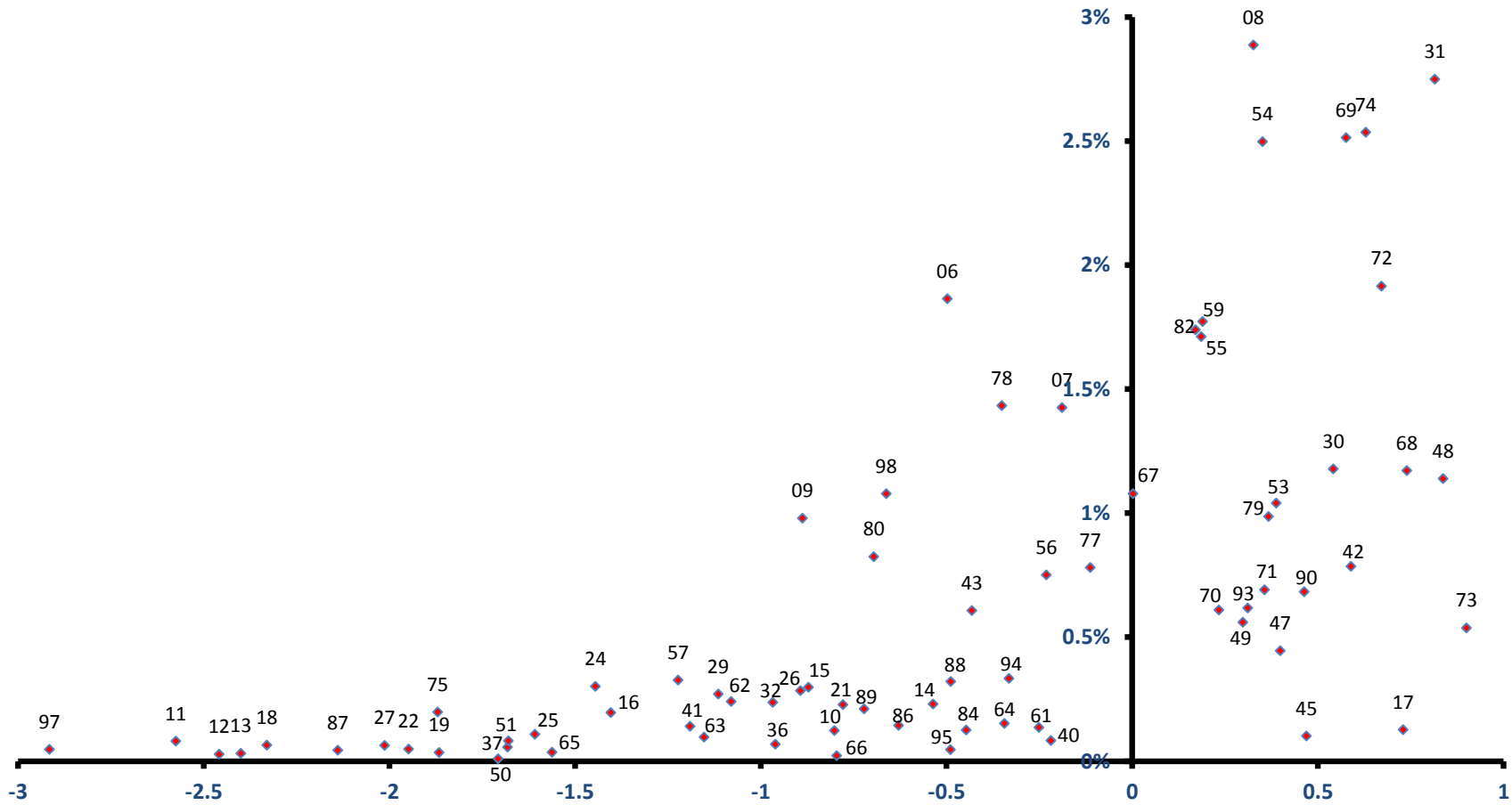

稼ぐ力
(修正特化係数の対数変換値)

西区

全従業者数 165,427 人

雇用力
(従業者割合)

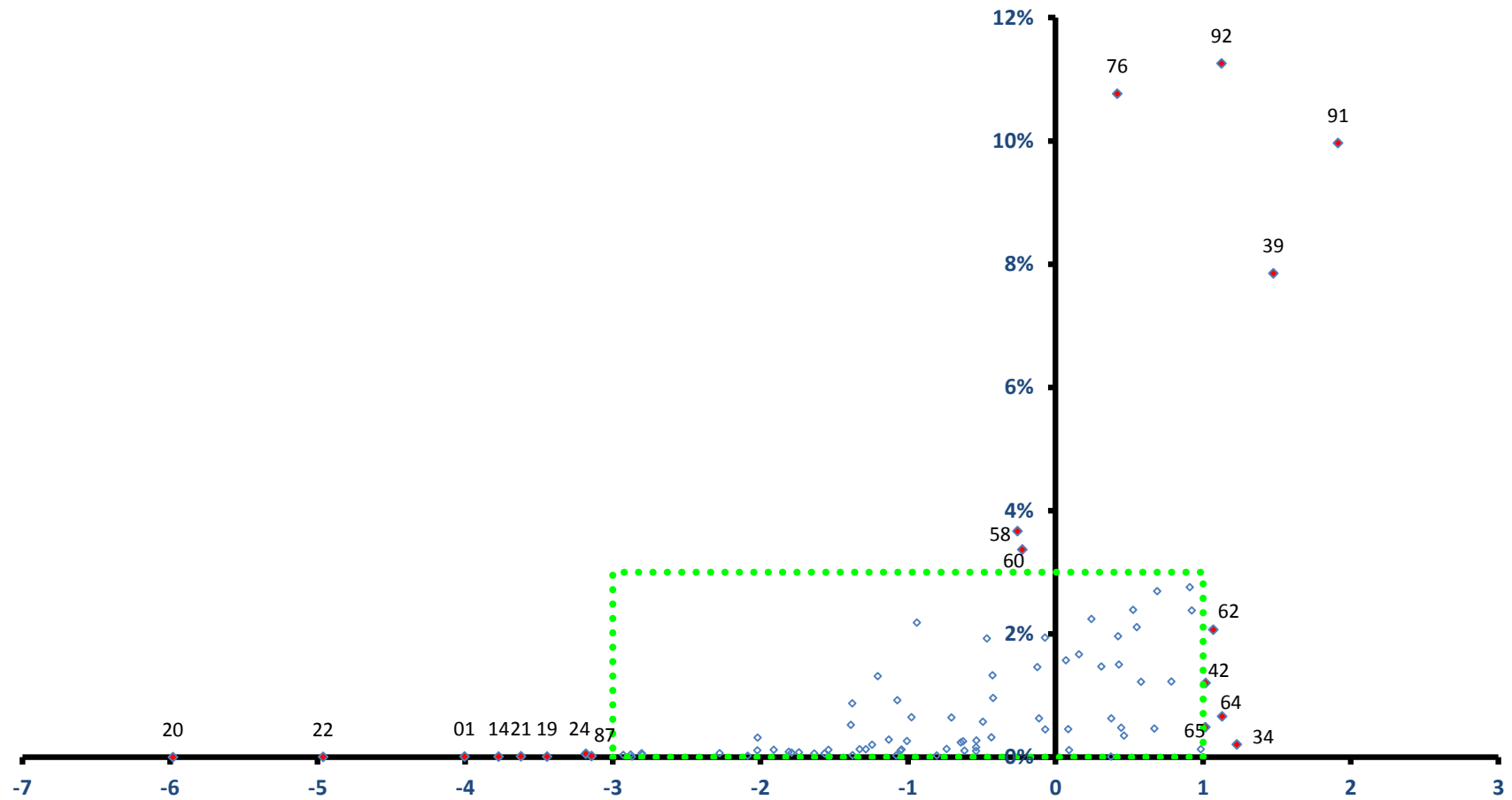

稼ぐ力
(修正特化係数の対数変換値)

西区

全従業者数 165,427 人

雇用力
(従業者割合)

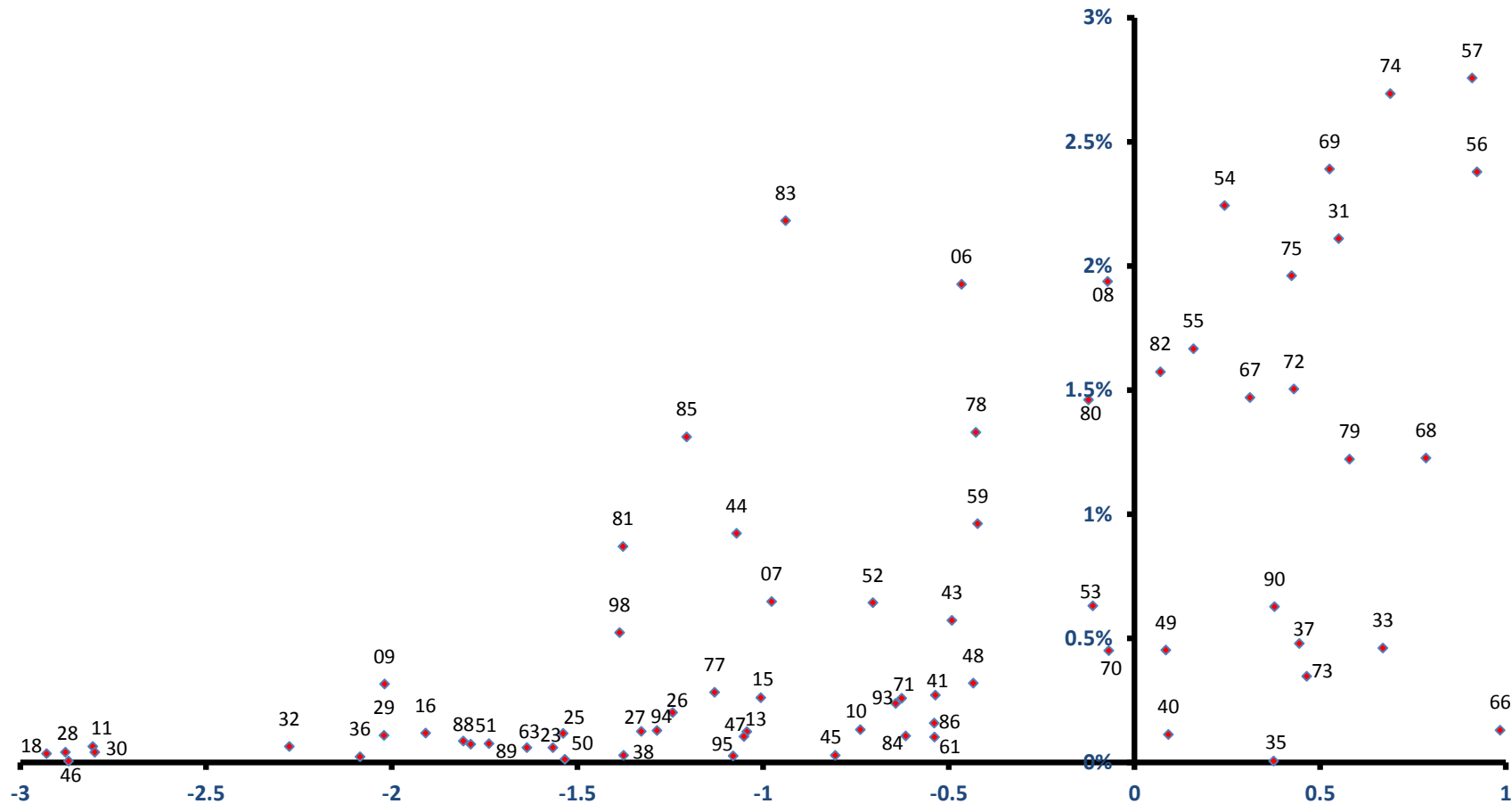

稼ぐ力
(修正特化係数の対数変換値)

中区

全従業者数 203,560 人

雇用力
(従業者割合)

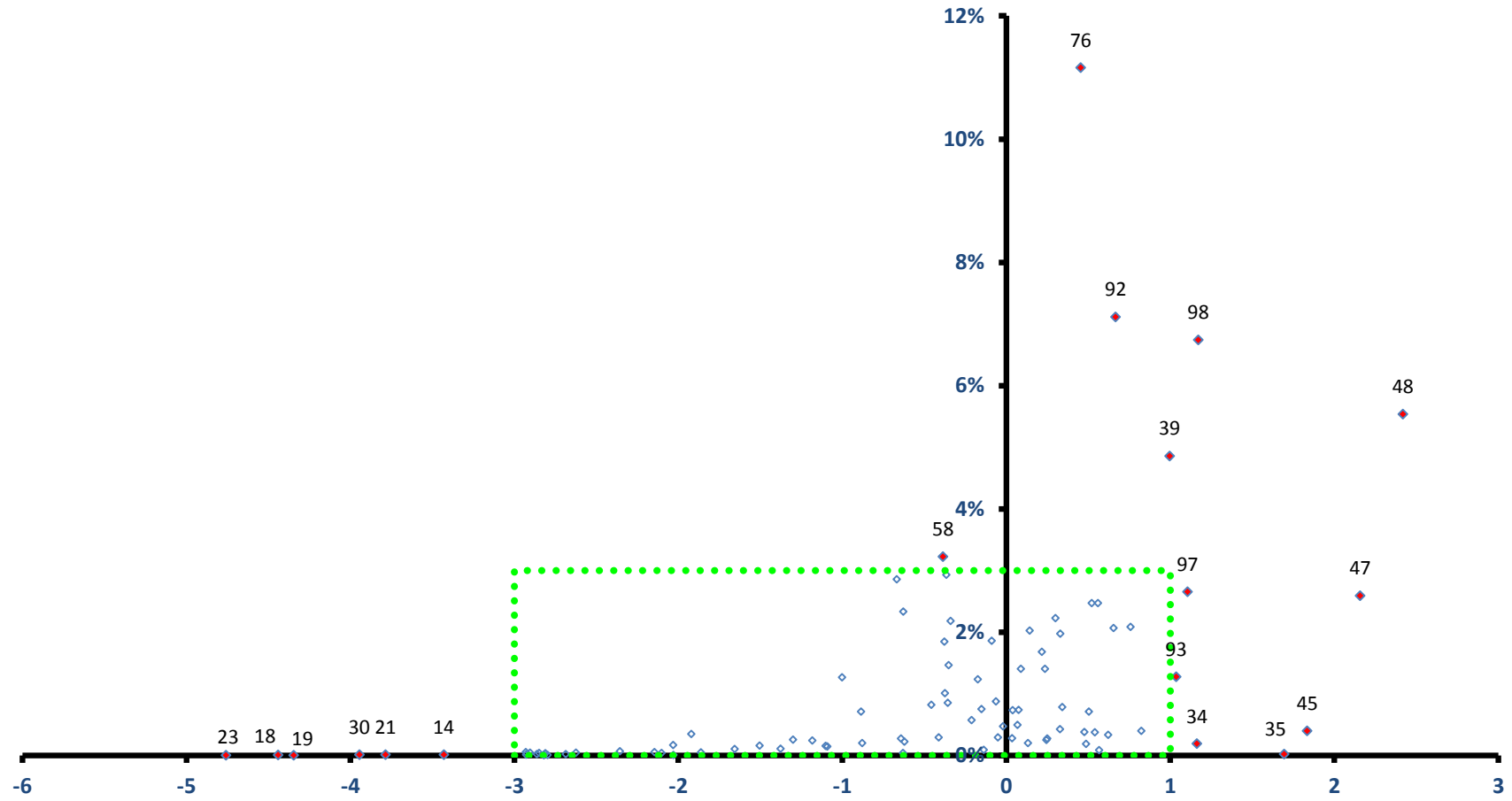

中区

全従業者数 203,560 人

雇用力
(従業者割合)

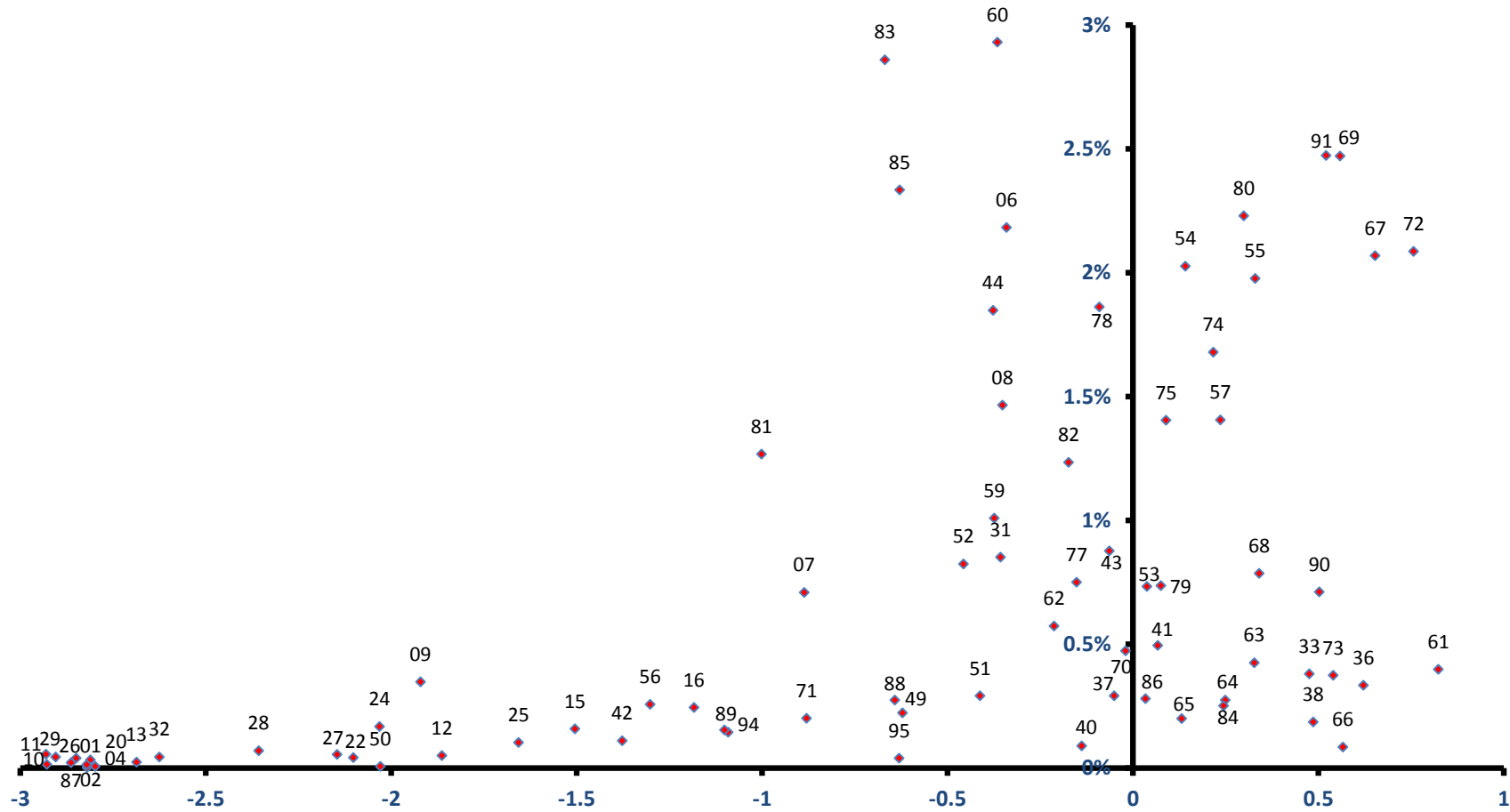

稼ぐ力
(修正特化係数の対数変換値)

南区

全従業者数 49,888 人

雇用力
(従業者割合)

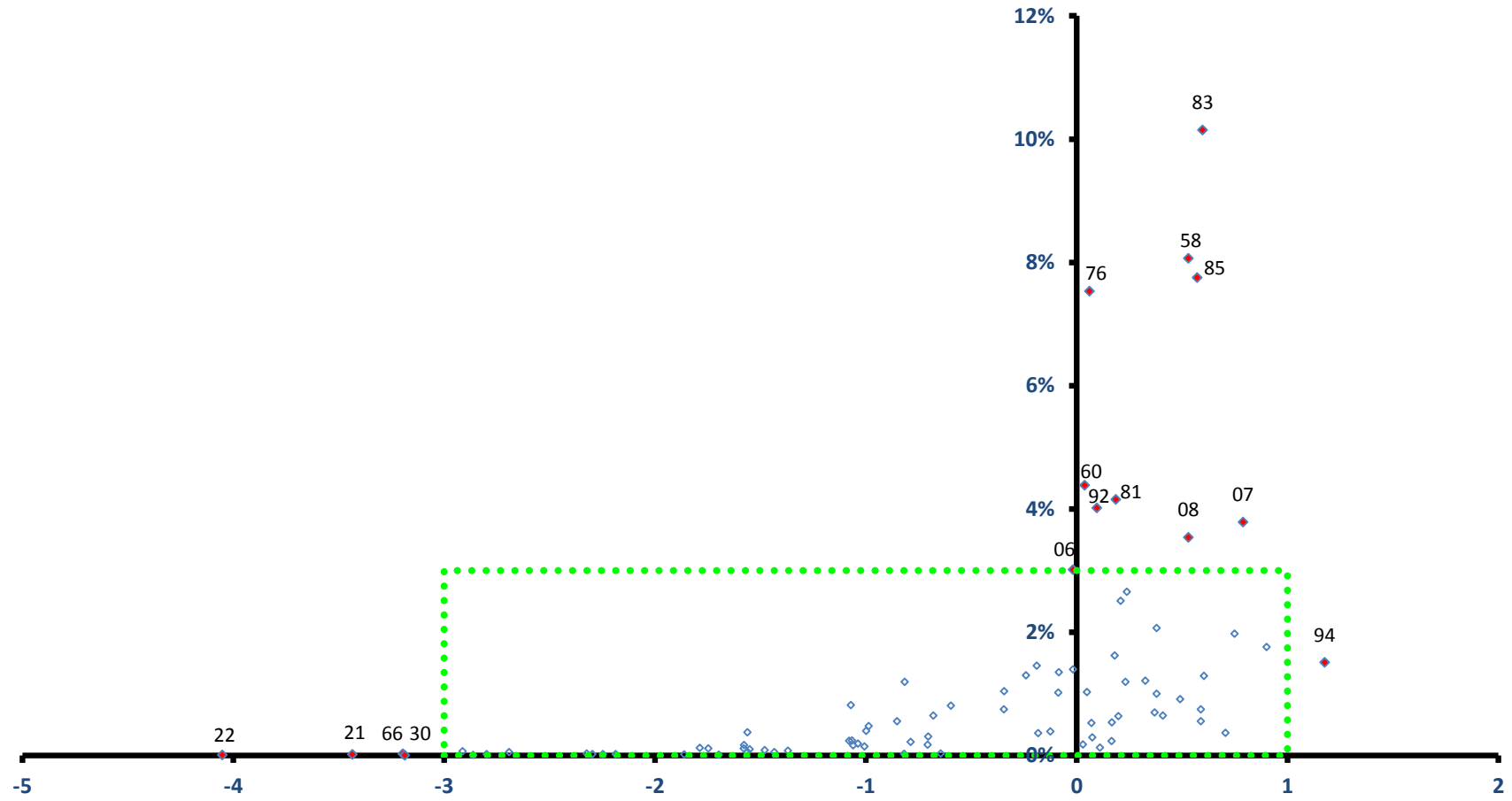

稼ぐ力
(修正特化係数の対数変換値)

南区

全従業者数 49,888 人

雇用力
(従業者割合)

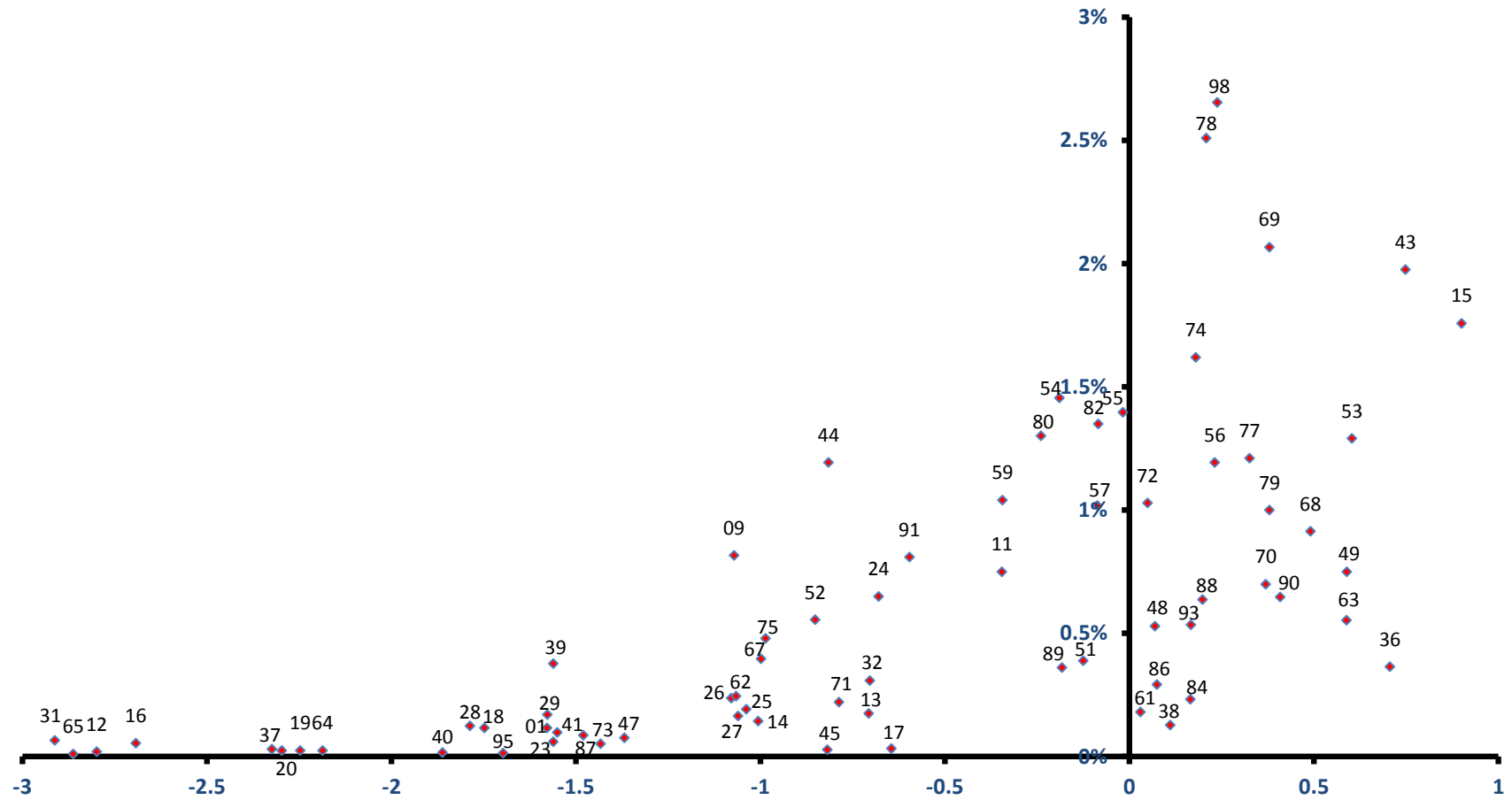

稼ぐ力
(修正特化係数の対数変換値)

保土ヶ谷区

全従業者数 57,714 人

雇用力
(従業者割合)

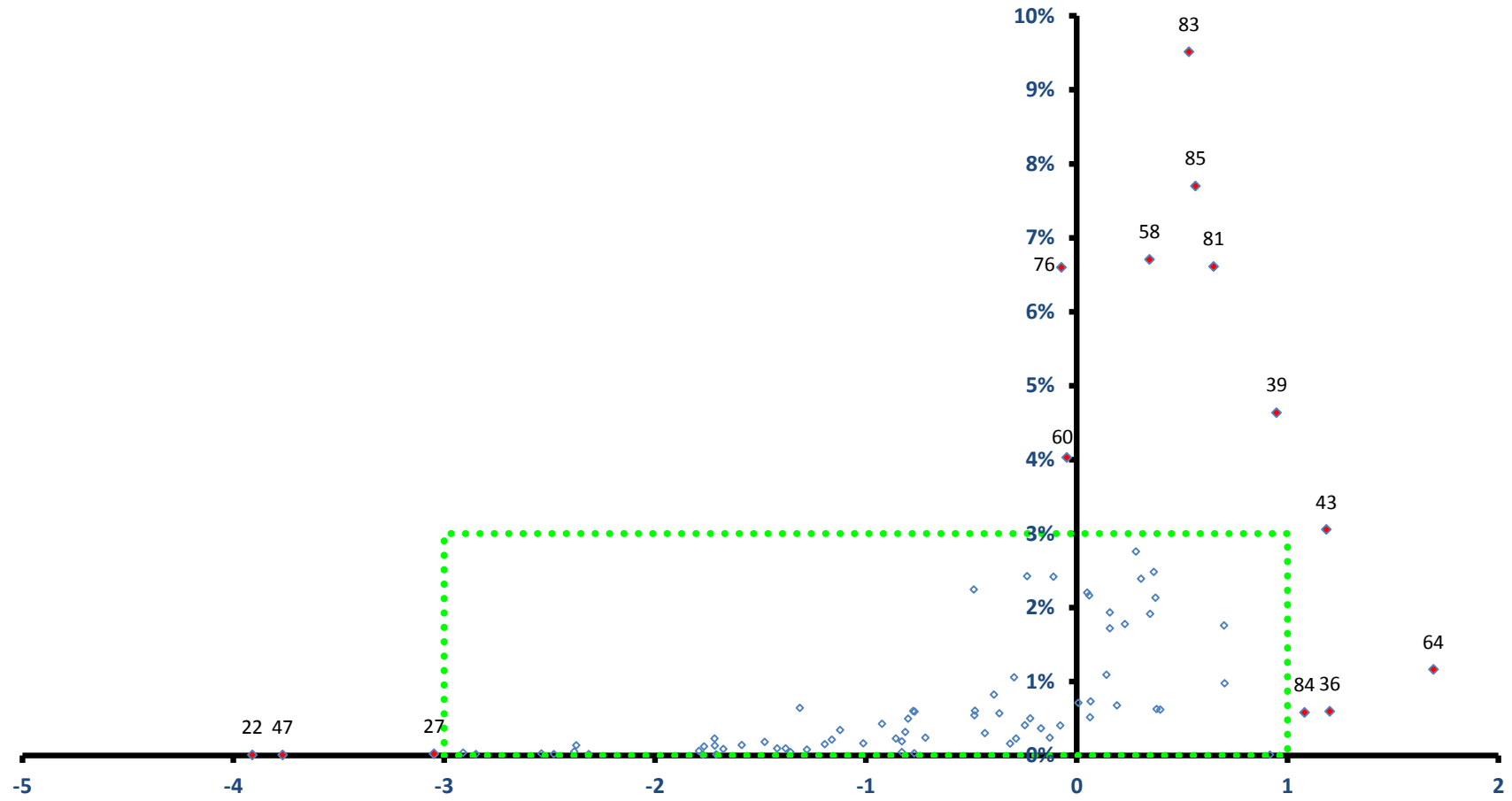

稼ぐ力
(修正特化係数の対数変換値)

保土ヶ谷区

全従業者数 57,714 人

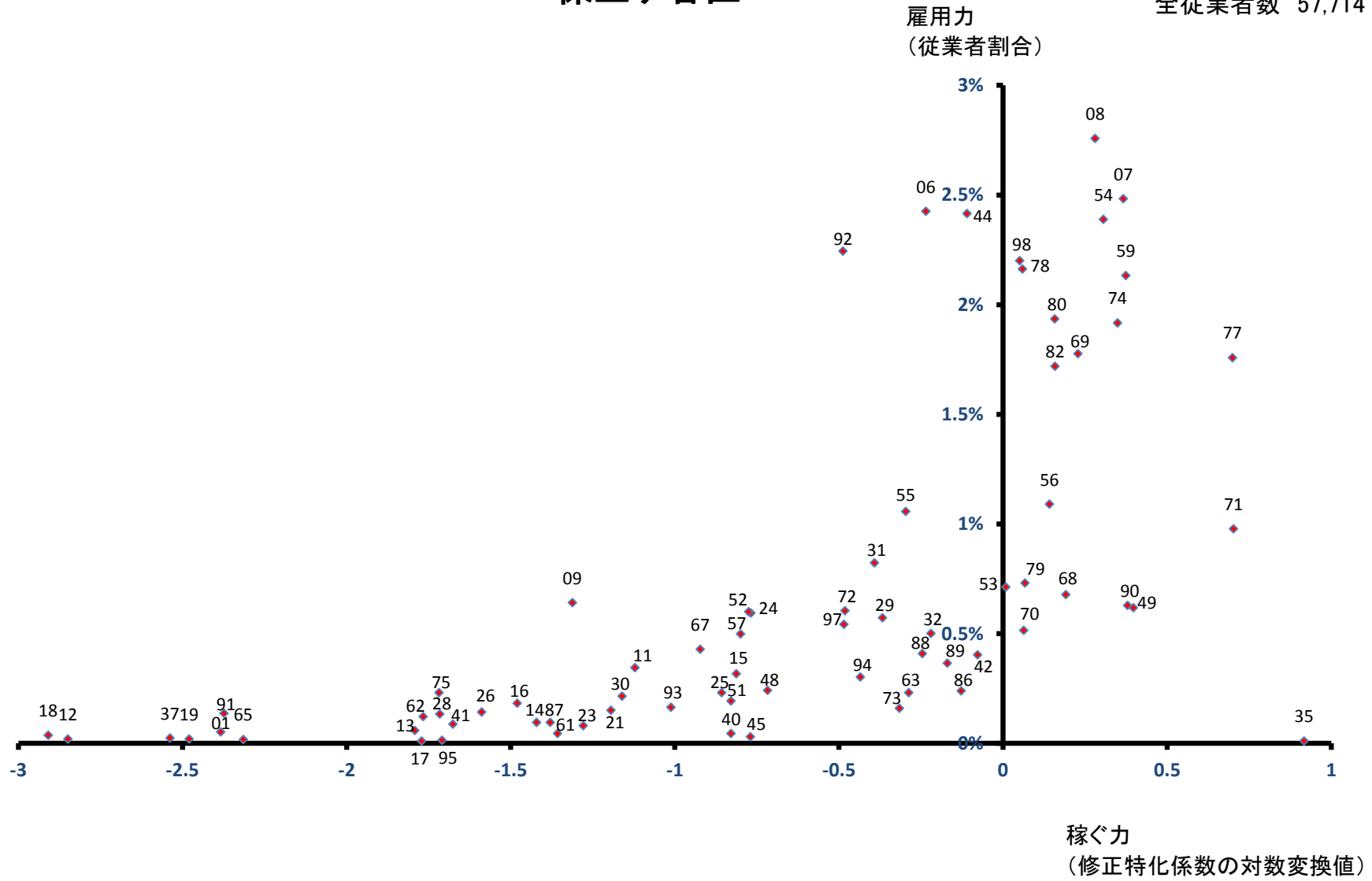

磯子区

全従業者数 56,233 人

雇用力
(従業者割合)

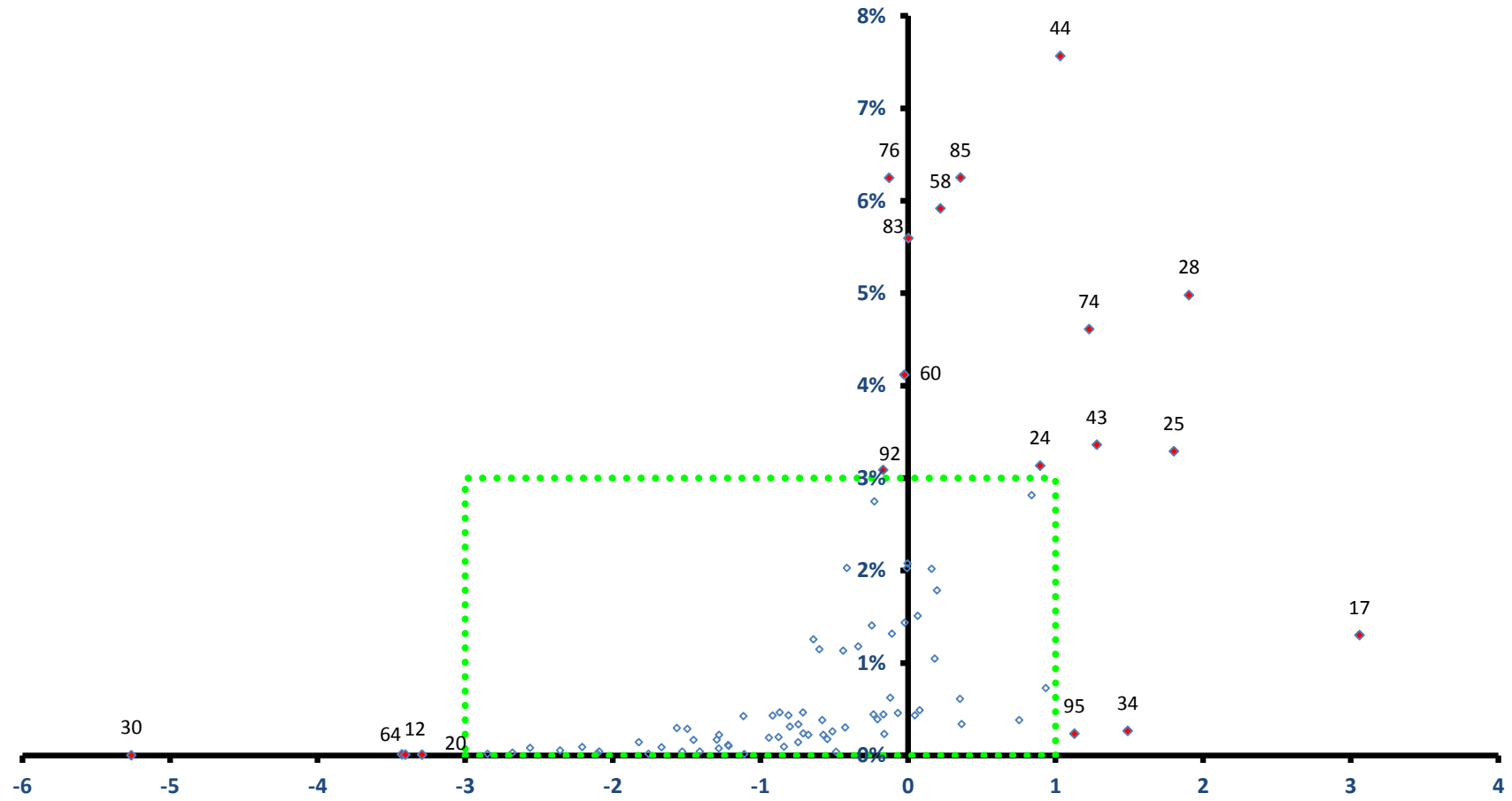

稼ぐ力
(修正特化係数の対数変換値)

磯子区

全従業者数 56,233 人

雇用力
(従業者割合)

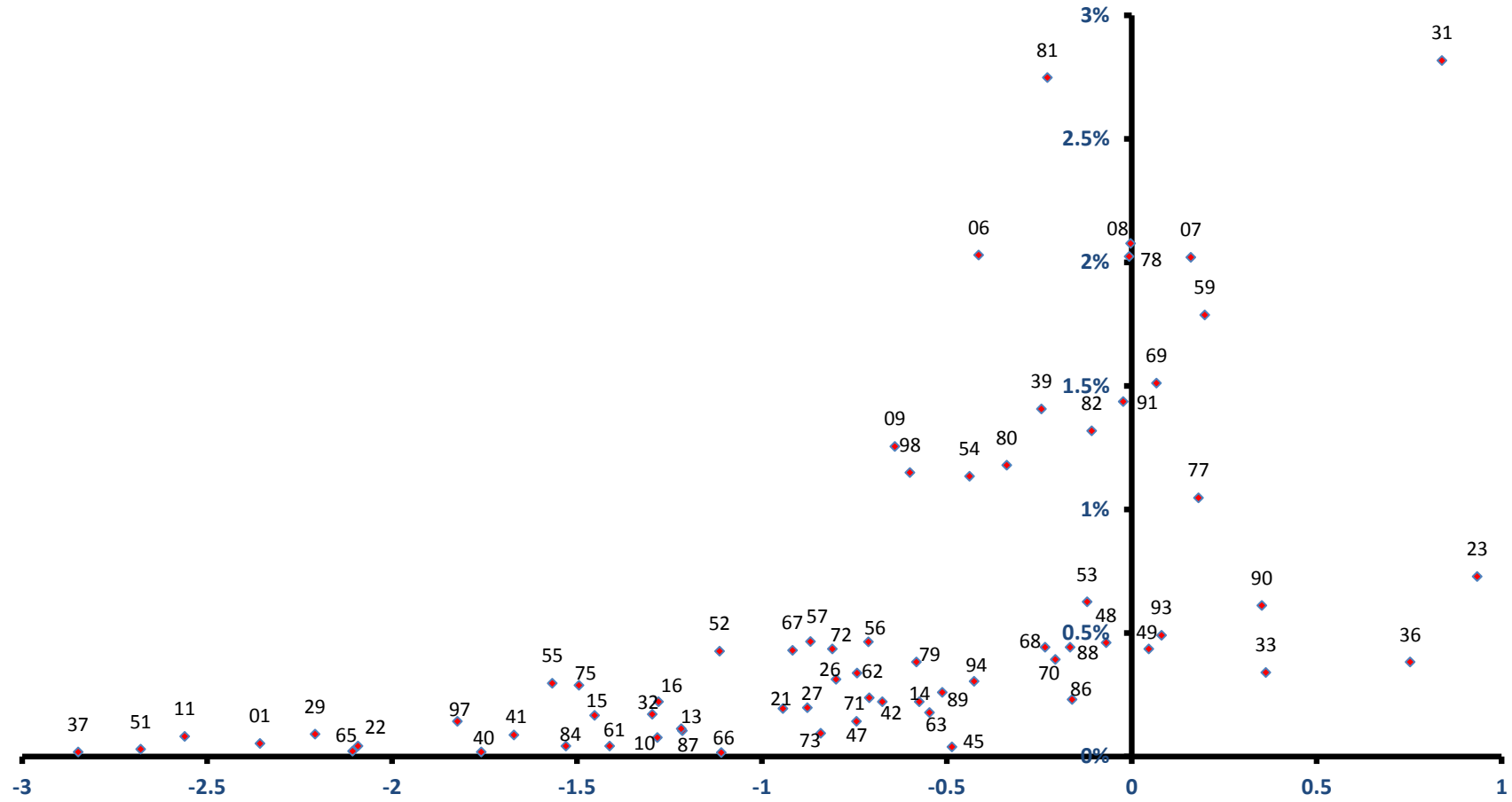

稼ぐ力
(修正特化係数の対数変換値)

金沢区

全従業者数 81,672 人

雇用力
(従業者割合)

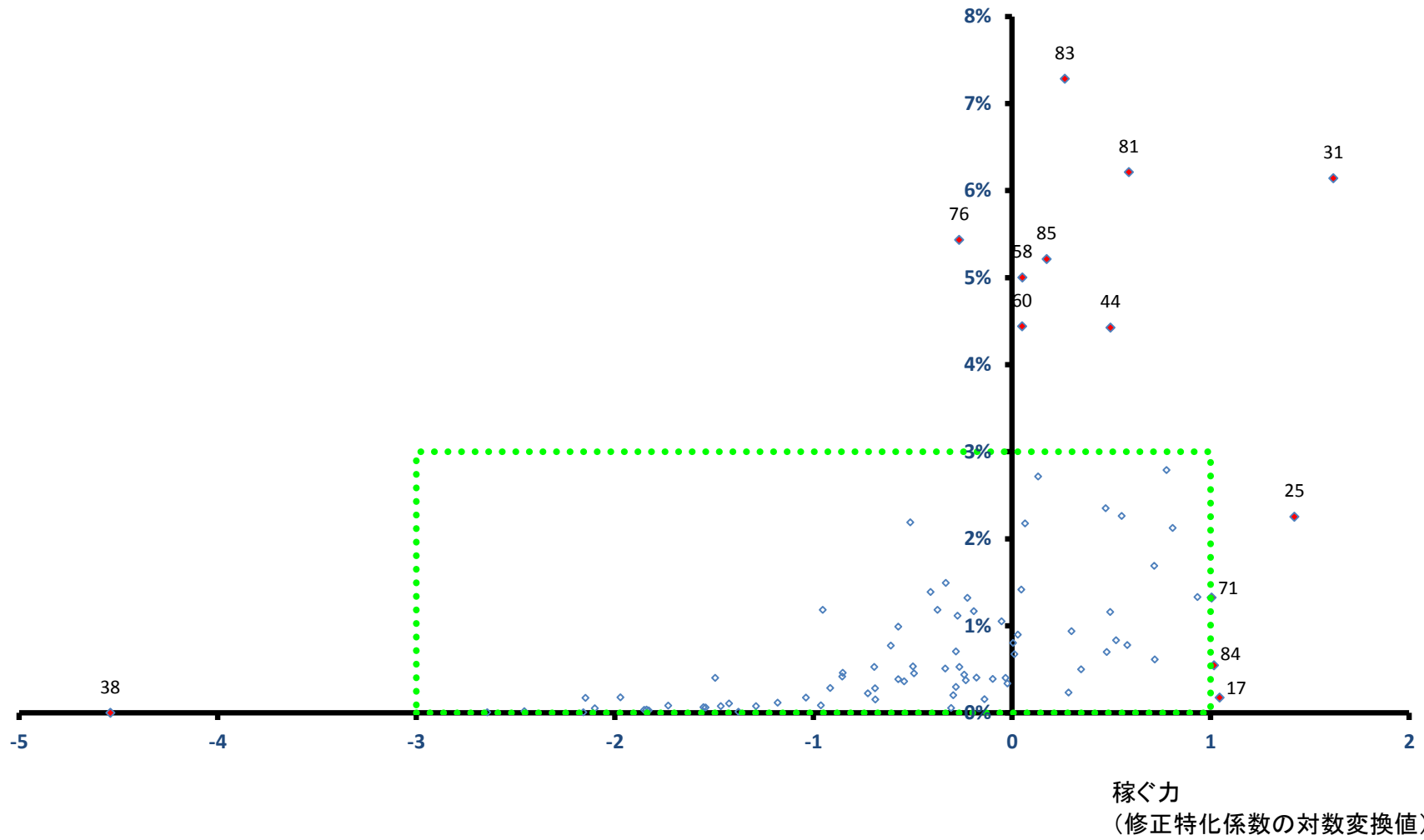

金沢区

全従業者数 81,672 人

雇用力
(従業者割合)

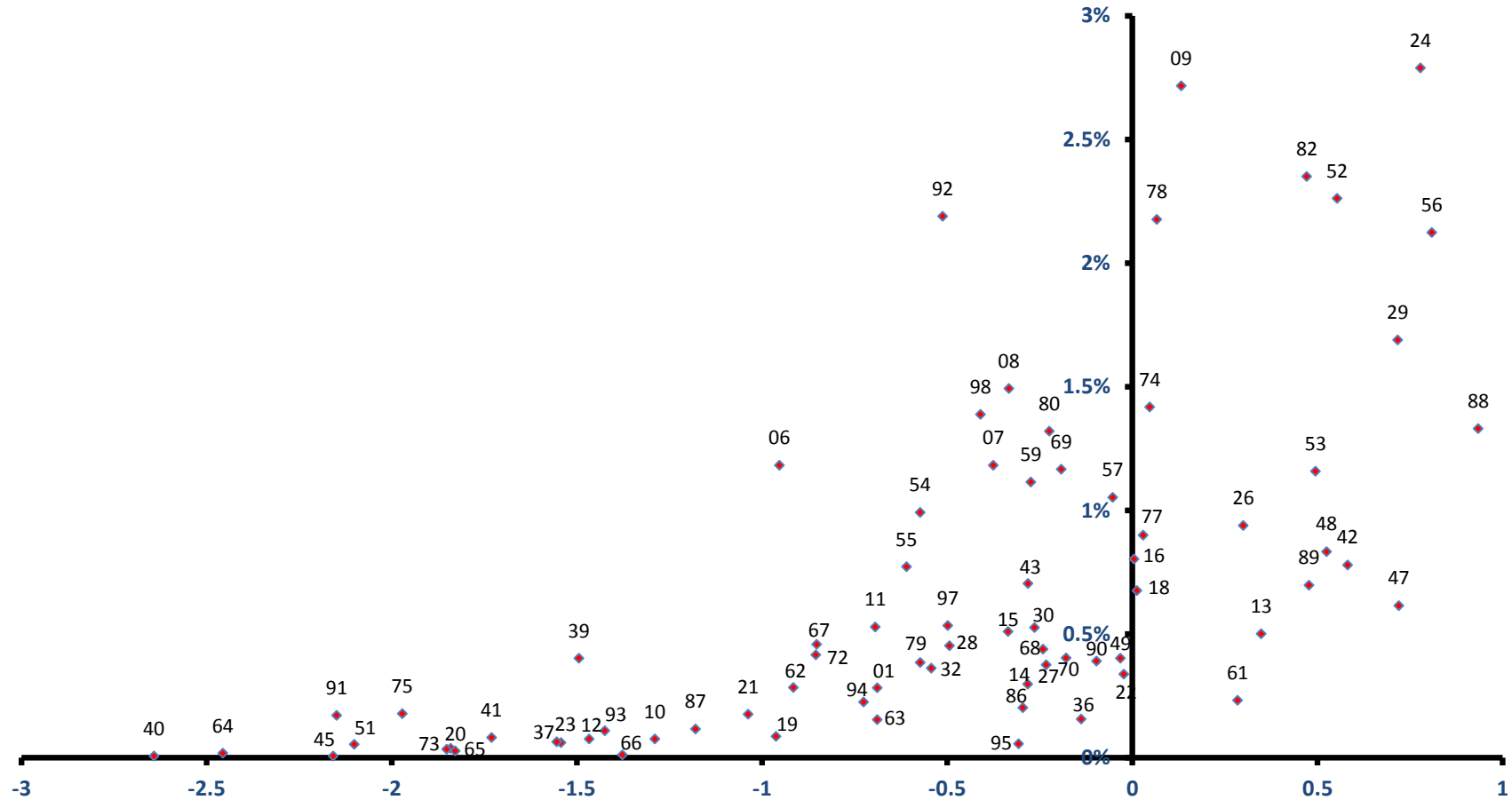

稼ぐ力
(修正特化係数の対数変換値)

港北区

全従業者数 155,079 人

雇用力
(従業者割合)

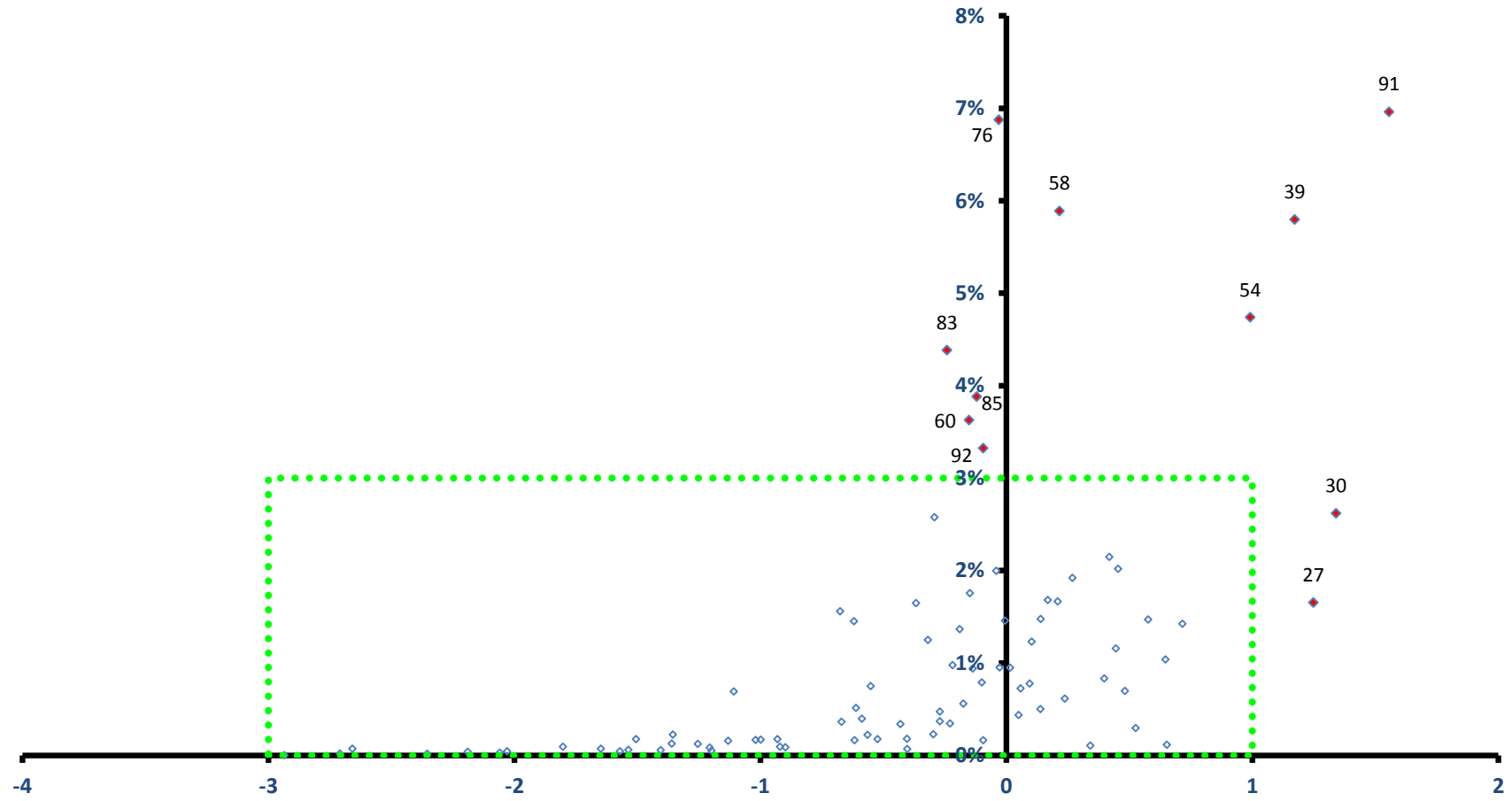

稼ぐ力
(修正特化係数の対数変換値)

港北区

全従業者数 155,079 人

雇用力
(従業者割合)

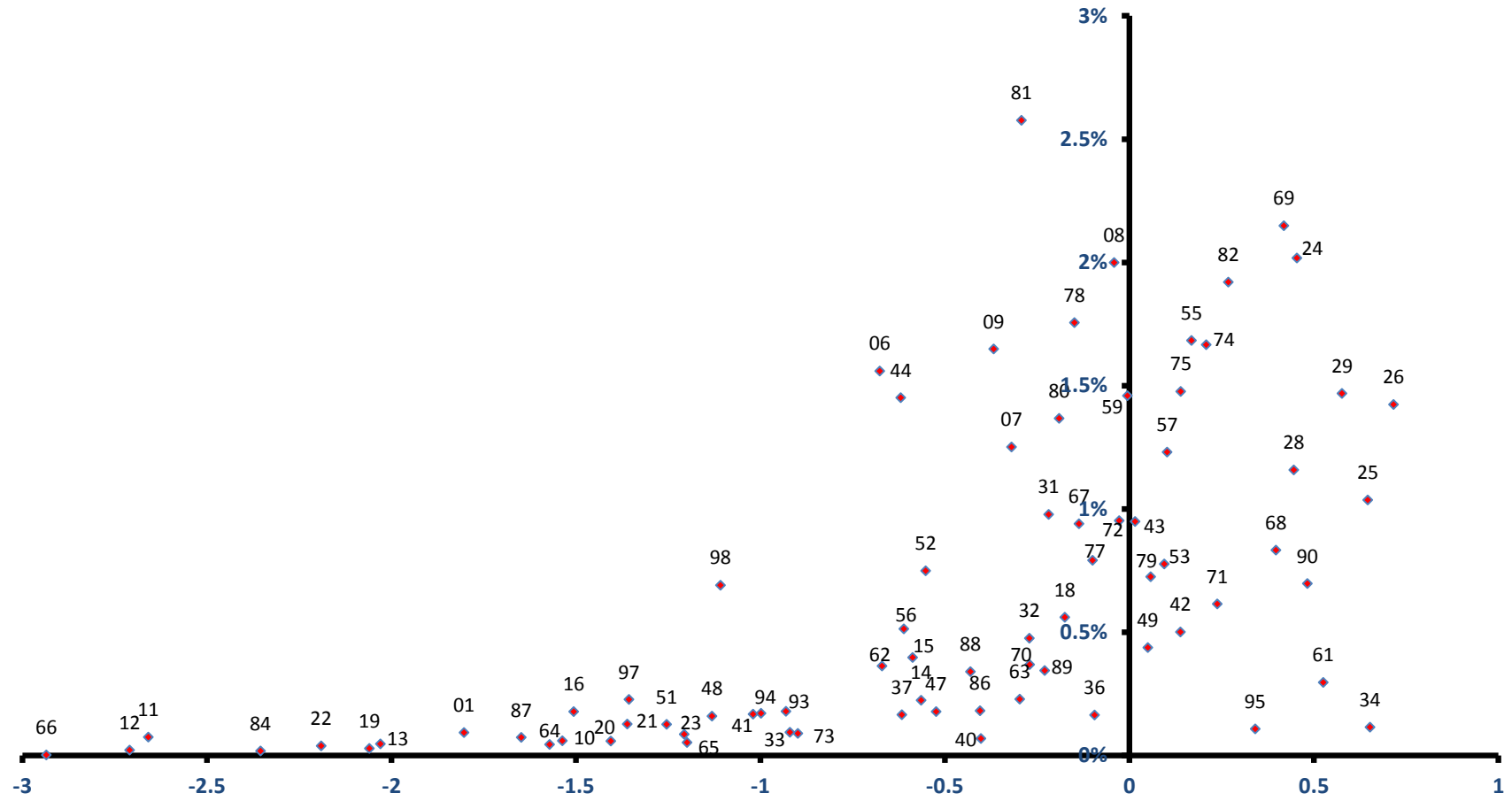

稼ぐ力
(修正特化係数の対数変換値)

戸塚区

全従業者数 91,840 人

雇用力
(従業者割合)

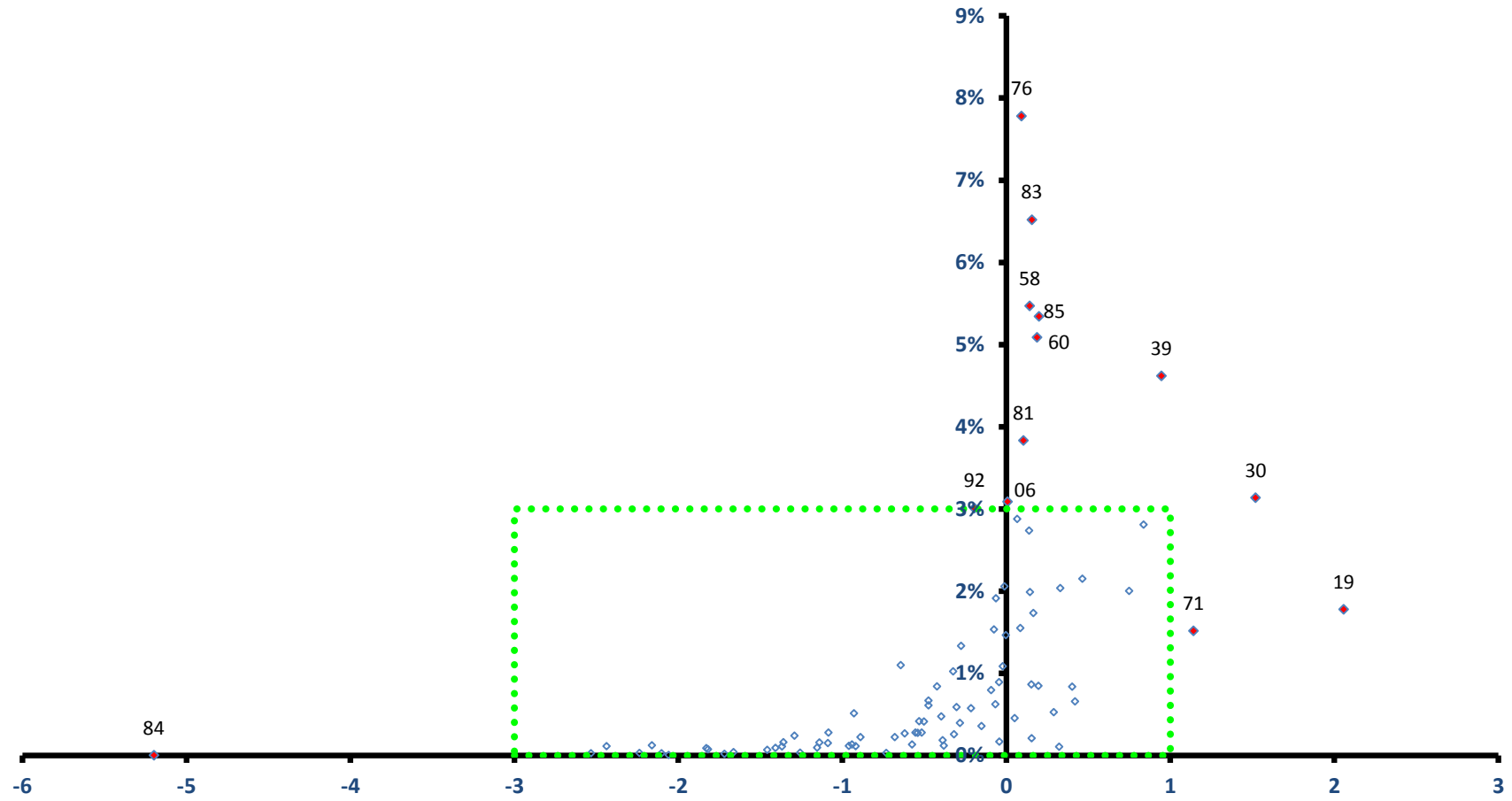

稼ぐ力
(修正特化係数の対数変換値)

戸塚区

全従業者数 91,840 人

雇用力
(従業者割合)

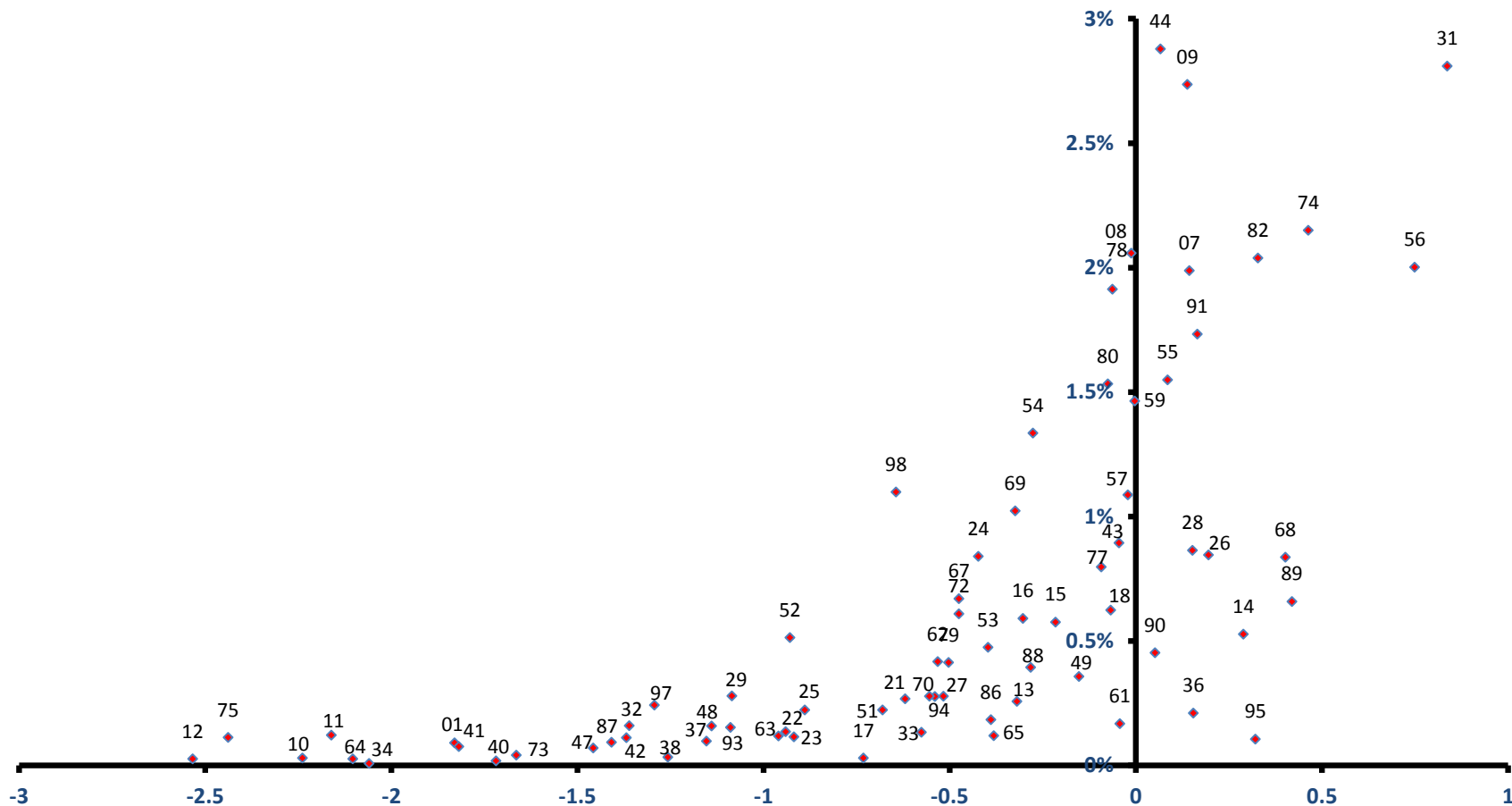

稼ぐ力
(修正特化係数の対数変換値)

港南区

全従業者数 62,810 人

雇用力
(従業者割合)

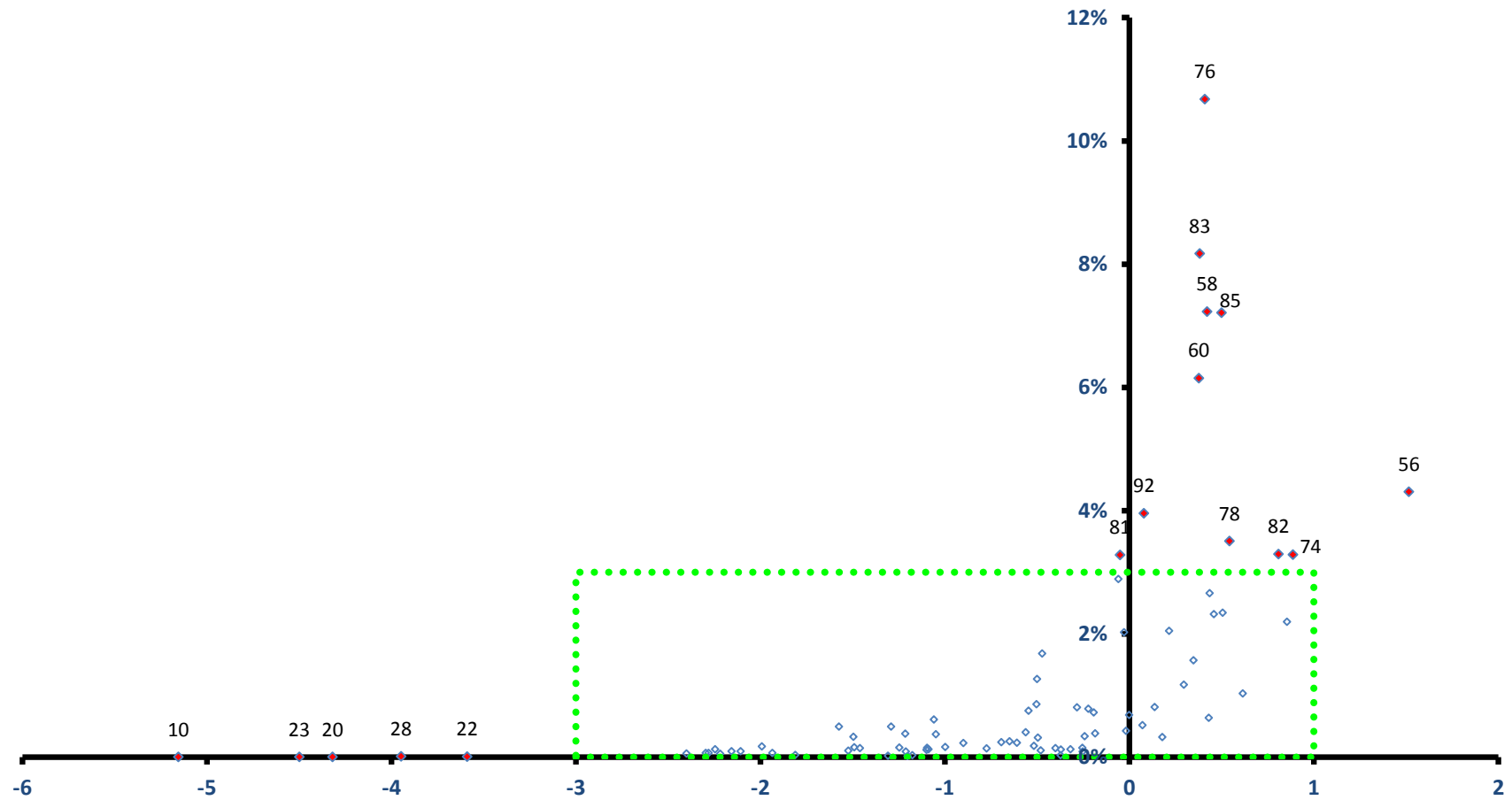

稼ぐ力
(修正特化係数の対数変換値)

港南区

全従業者数 62,810 人

雇用力
(従業者割合)

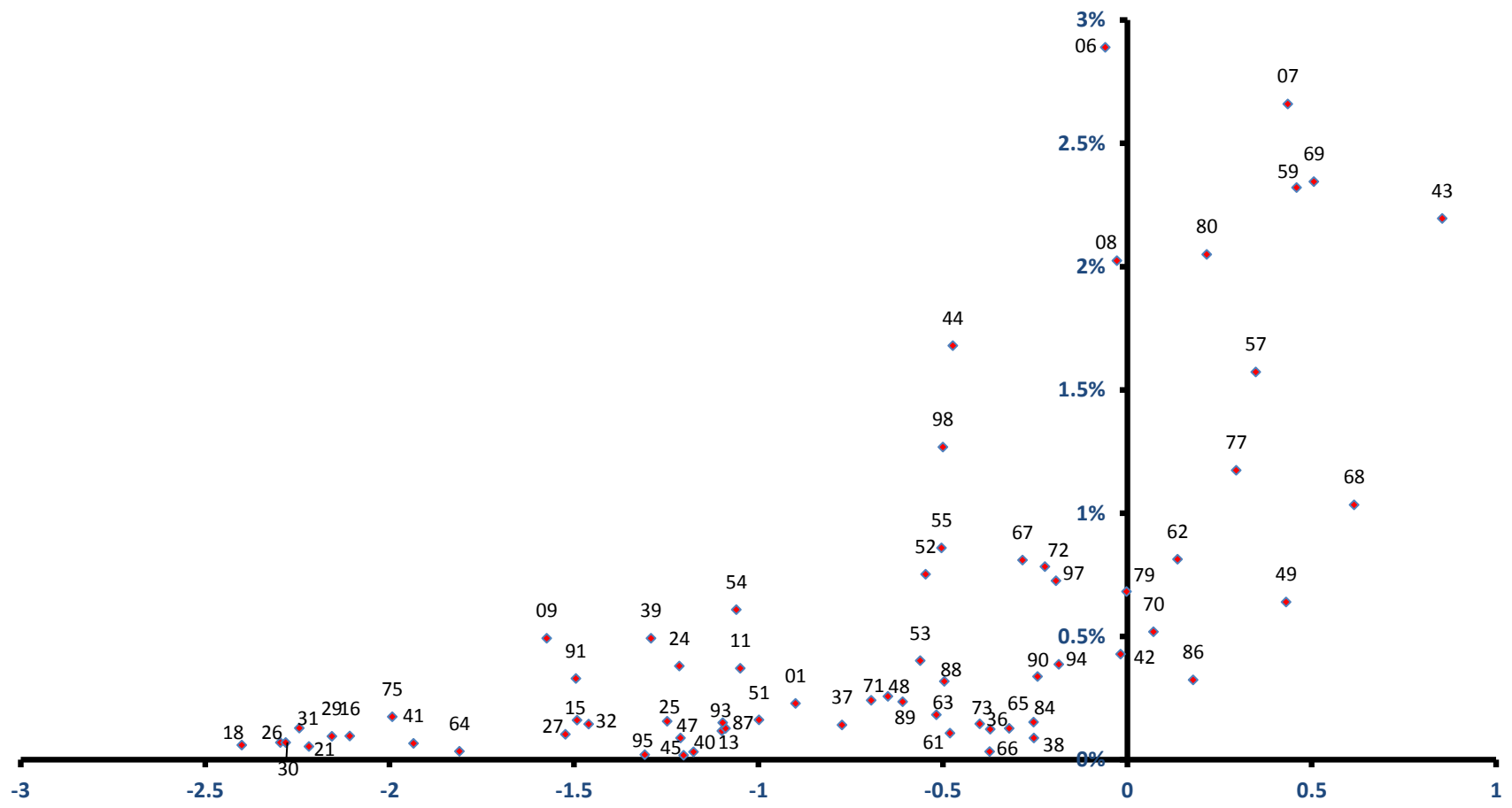

稼ぐ力
(修正特化係数の対数変換値)

旭区

全従業者数 60,341 人

雇用力
(従業者割合)

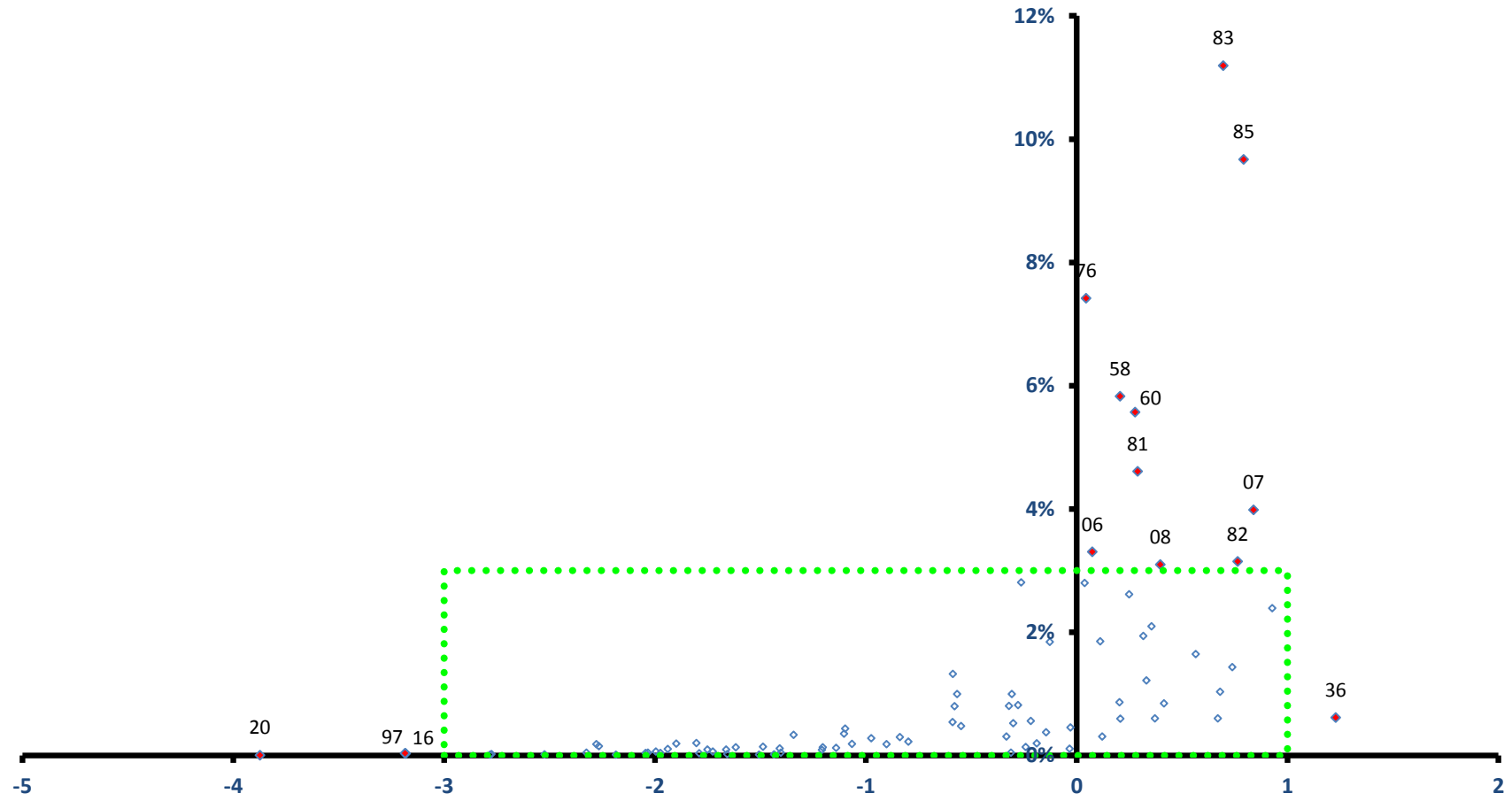

旭区

全従業員数 60,341 人

雇用力
(従業員割合)

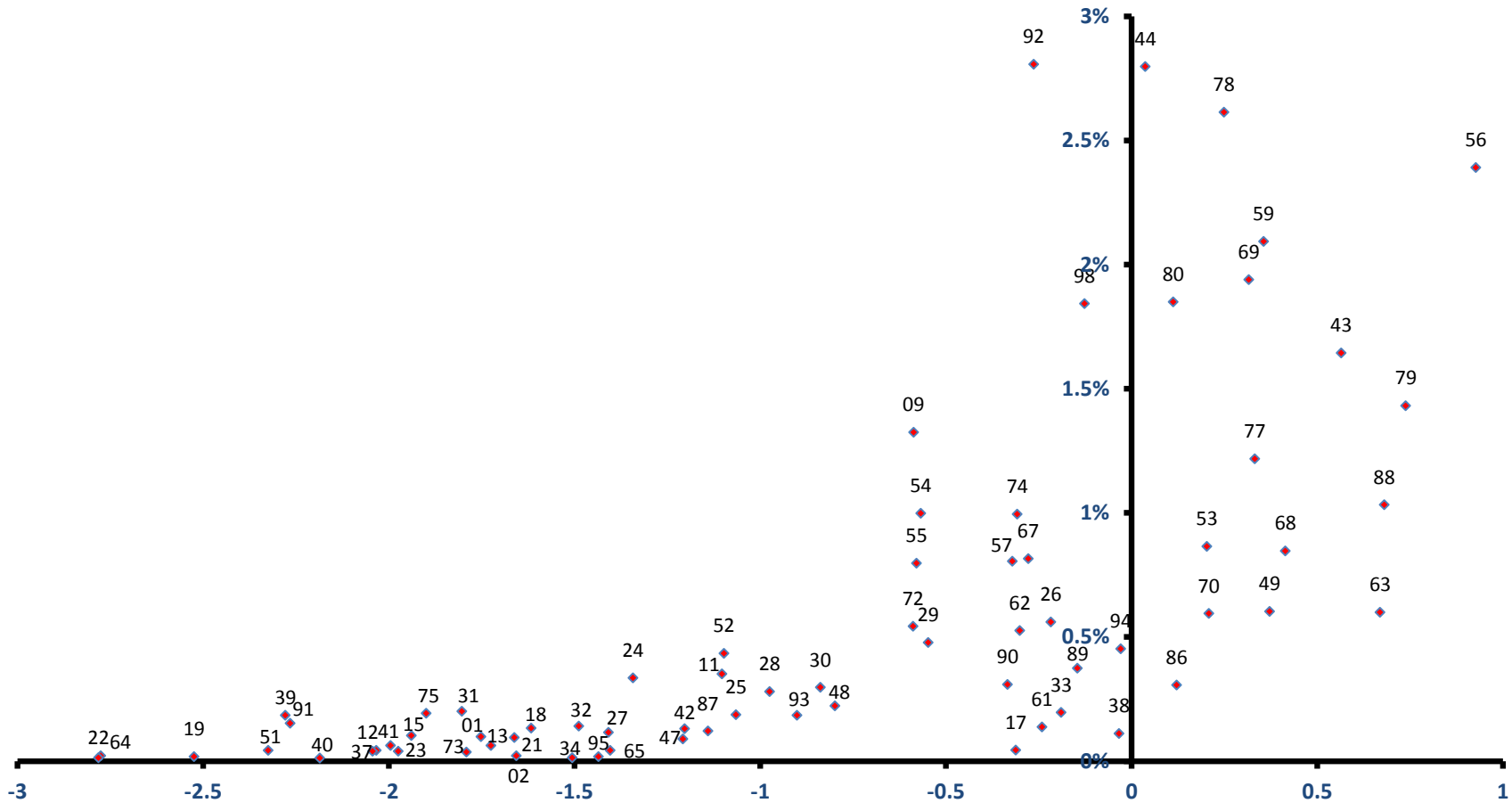

稼ぐ力
(修正特化係数の対数変換値)

緑区

全従業者数 45,313 人

雇用力
(従業者割合)

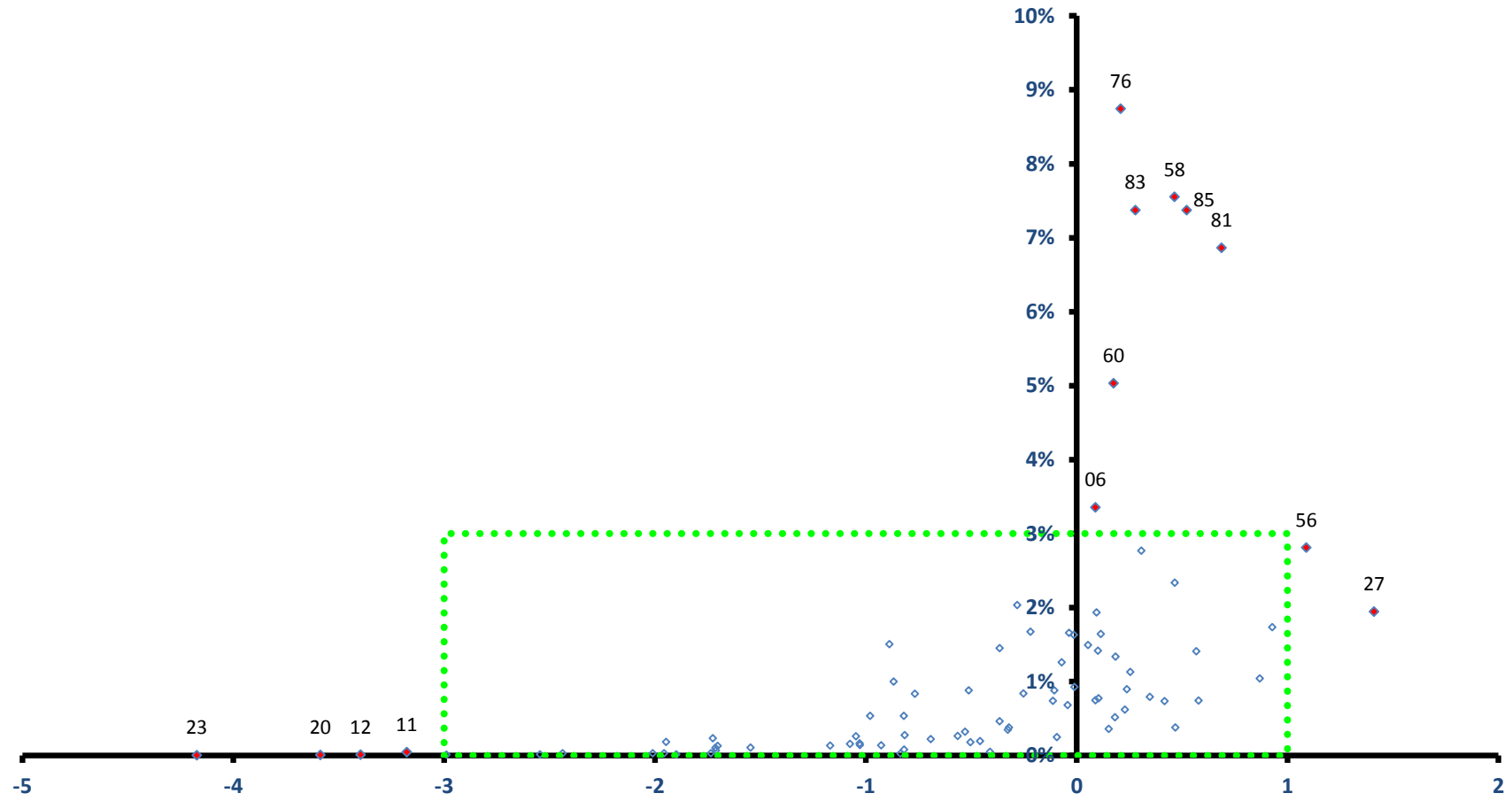

稼ぐ力
(修正特化係数の対数変換値)

緑区

全従業者数 45,313 人

雇用力
(従業者割合)

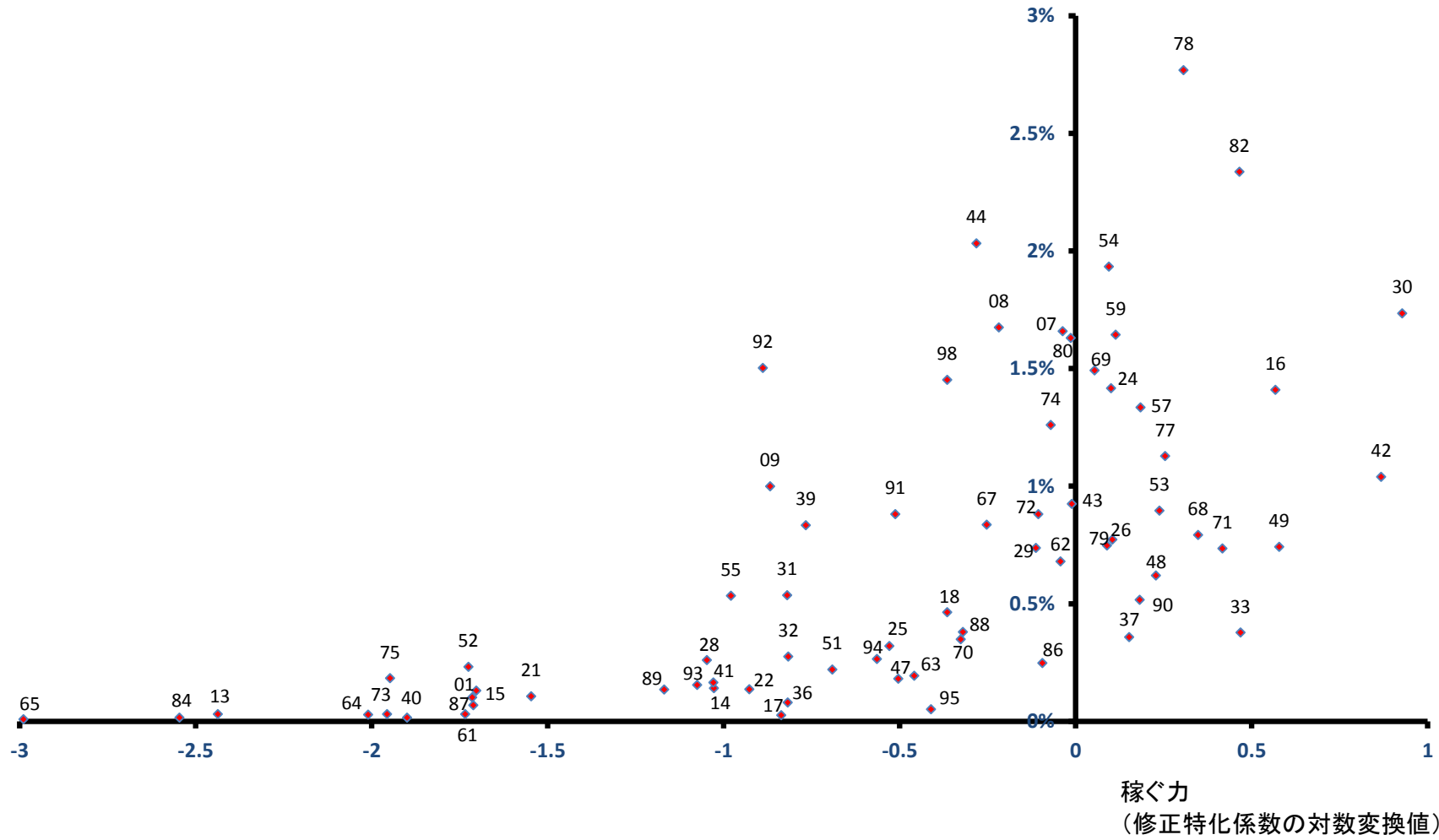

瀬谷区

全従業者数 34,436 人

雇用力
(従業者割合)

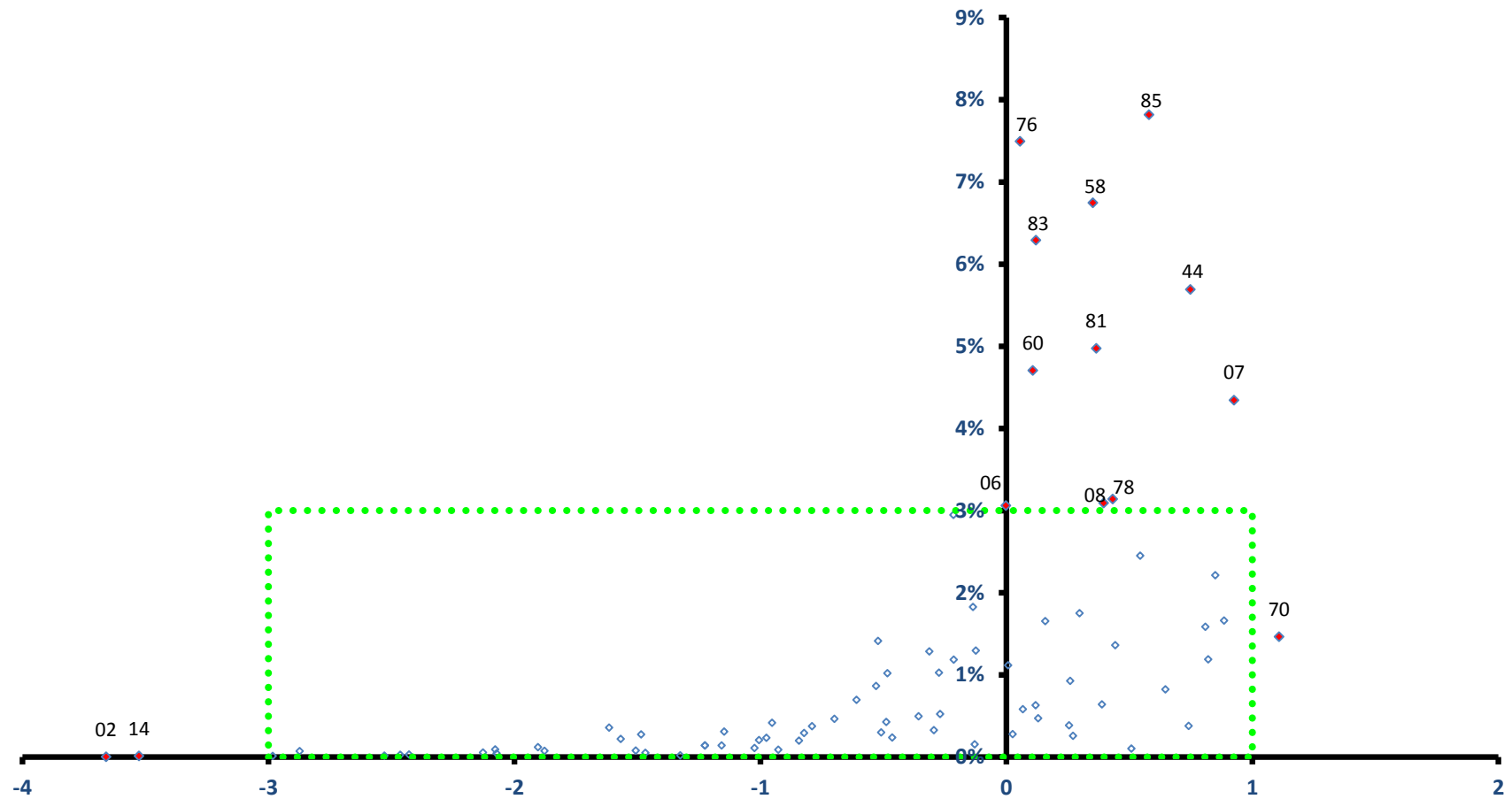

稼ぐ力
(修正特化係数の対数変換値)

瀬谷区

全従業者数 34,436 人

雇用力
(従業者割合)

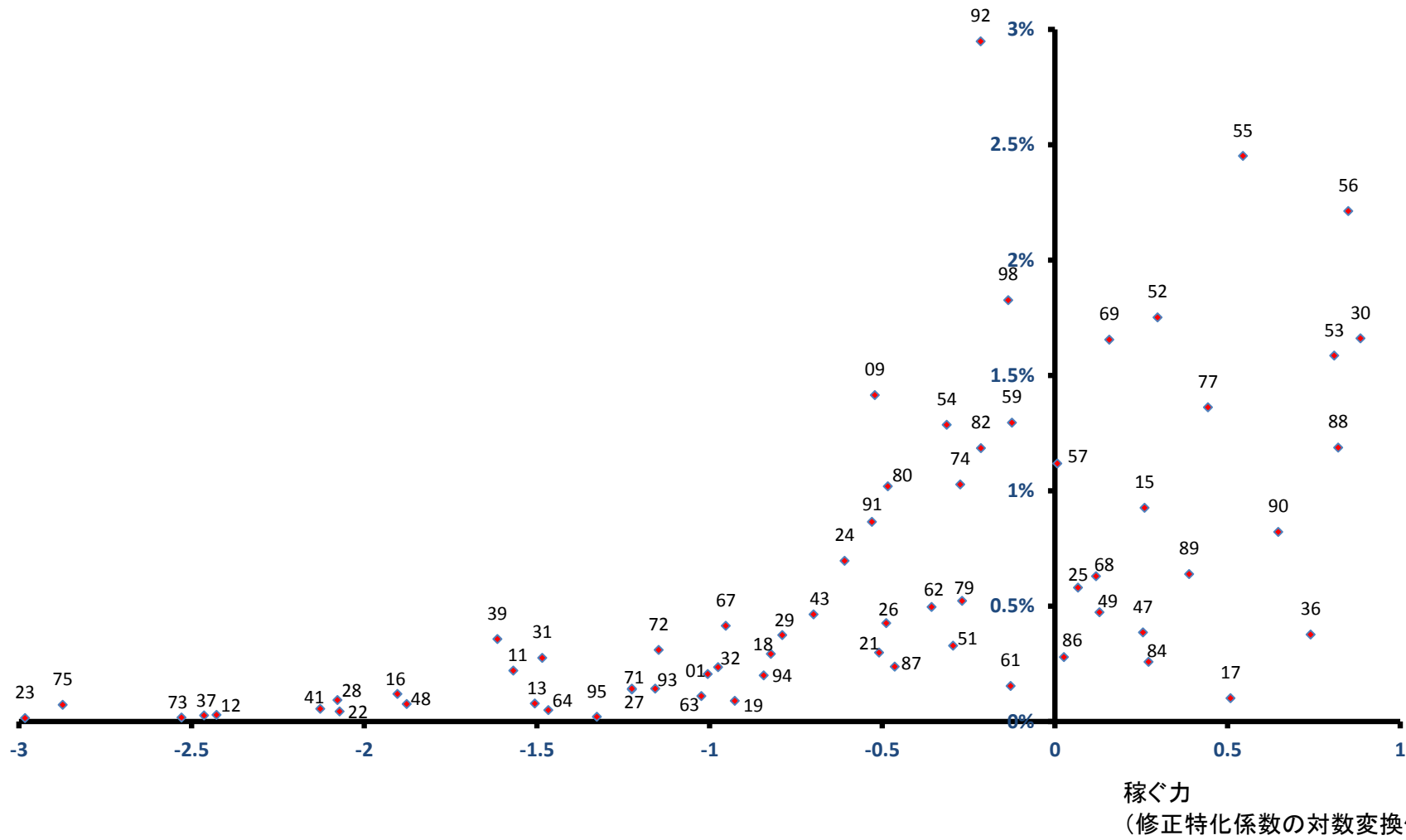

栄区

全従業者数 27,196 人

雇用力
(従業者割合)

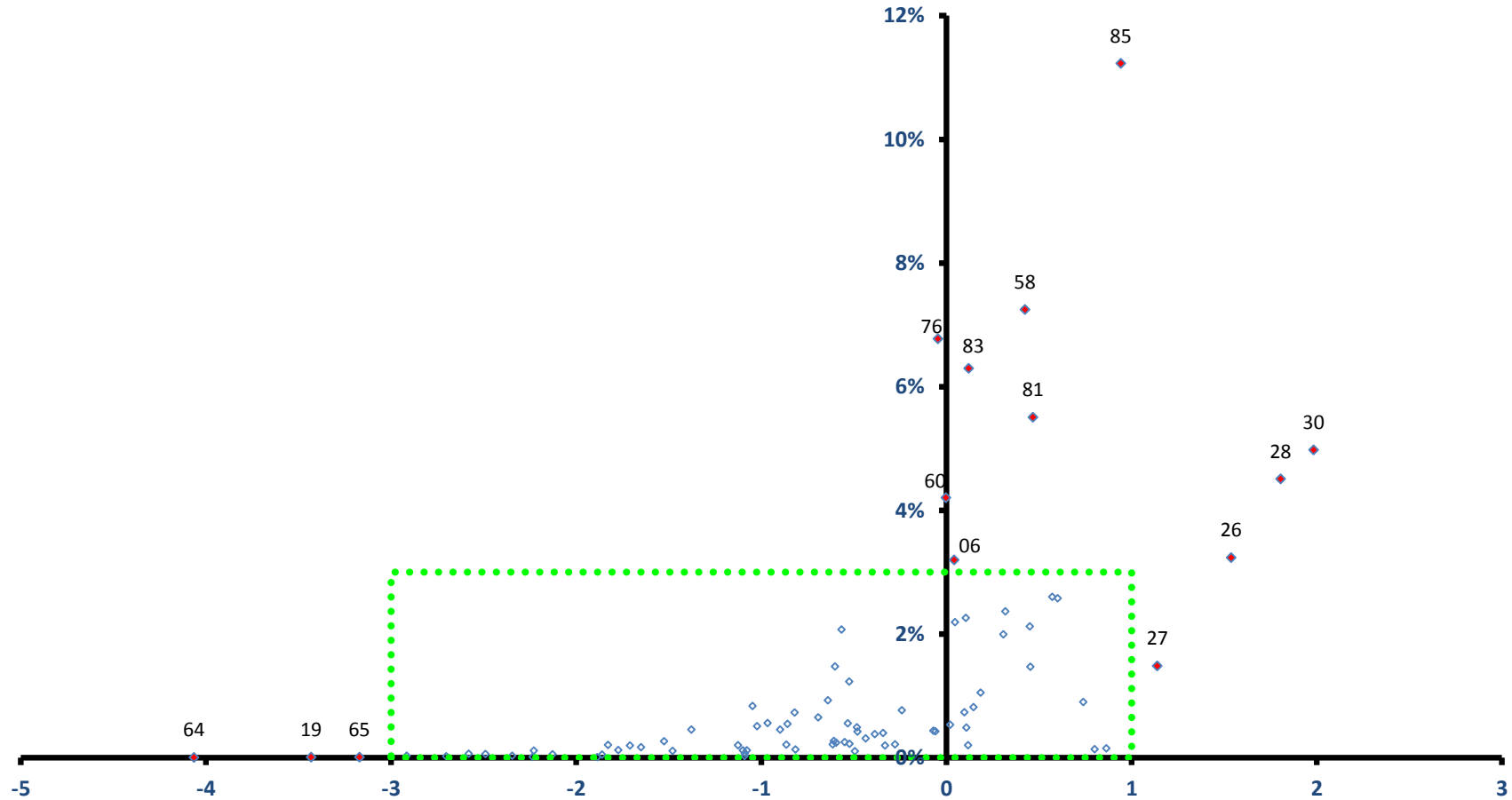

稼ぐ力
(修正特化係数の対数変換値)

栄区

全従業者数 27,196 人

雇用力
(従業者割合)

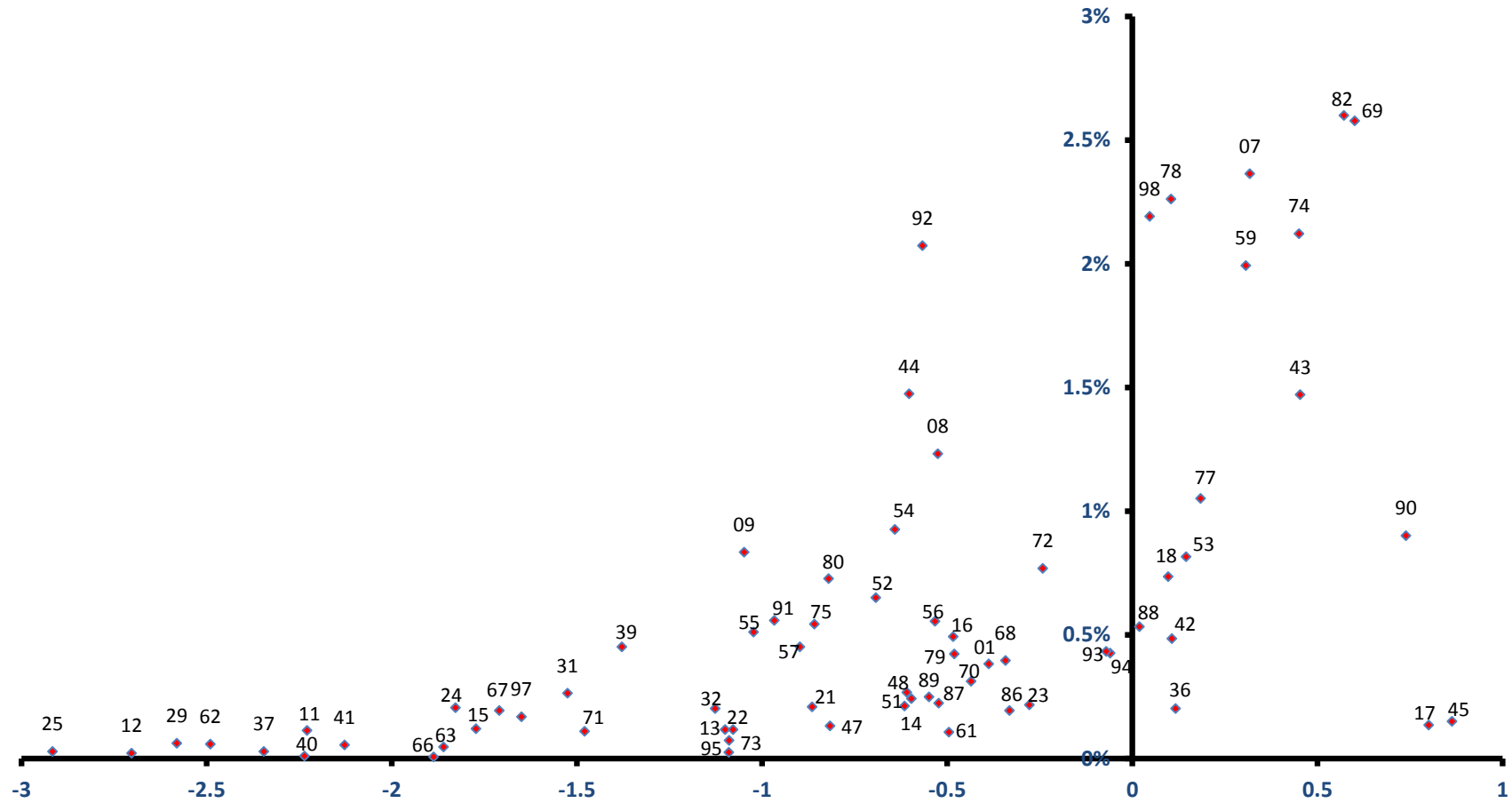

稼ぐ力
(修正特化係数の対数変換値)

泉区

全従業者数 36,794 人

雇用力
(従業者割合)

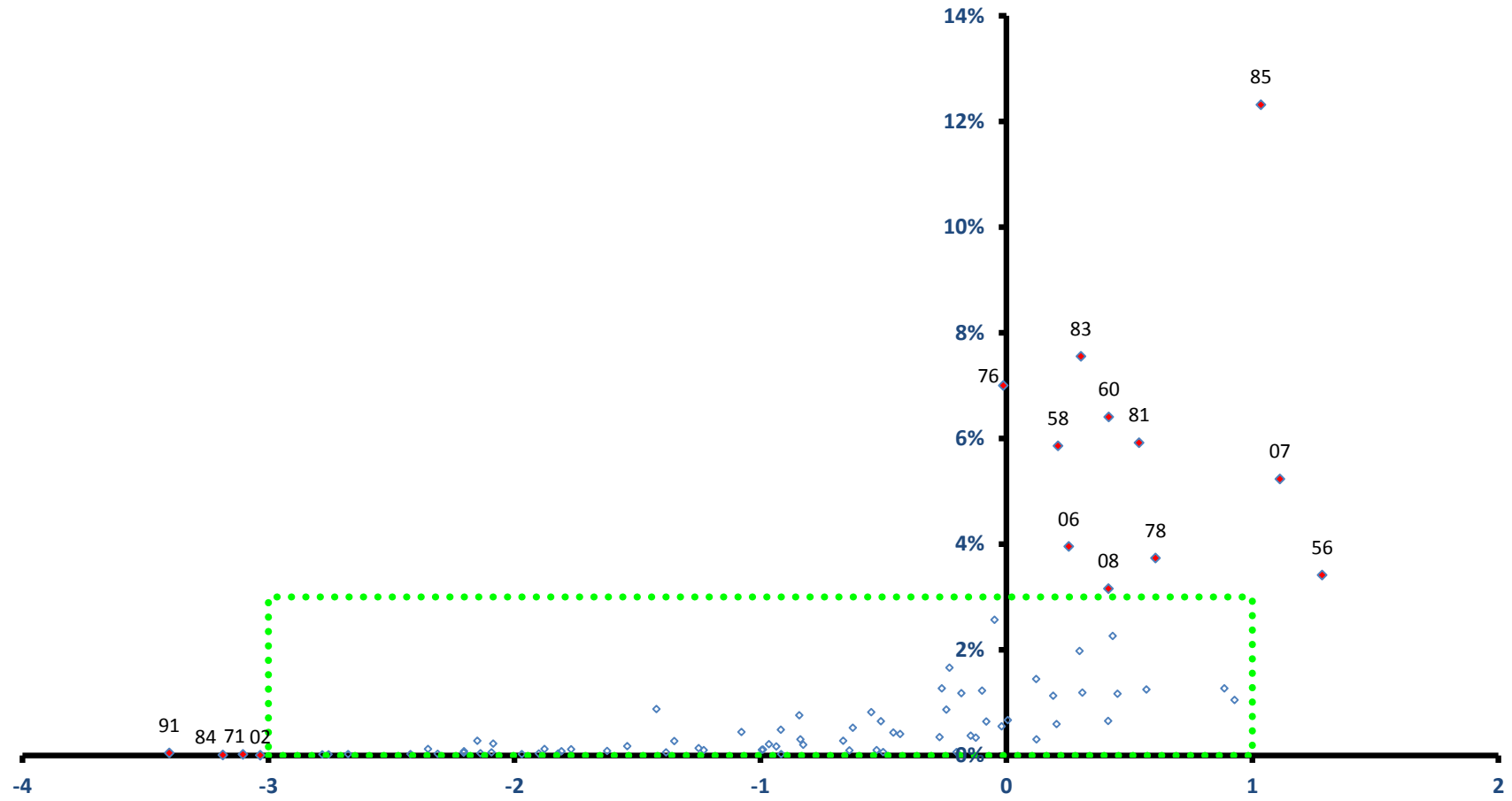

稼ぐ力
(修正特化係数の対数変換値)

泉区

全従業者数 36,794 人

雇用力
(従業者割合)

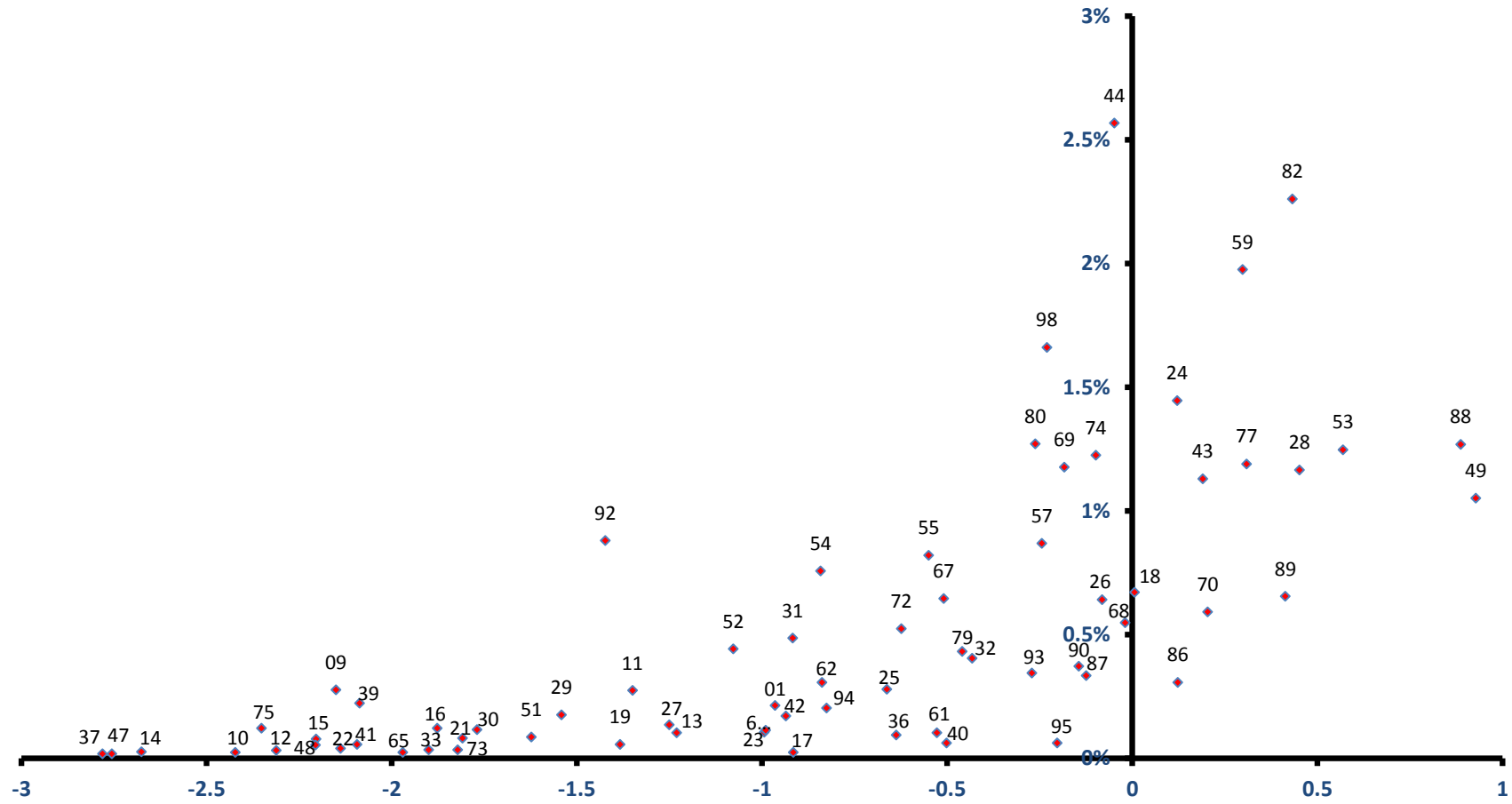

稼ぐ力
(修正特化係数の対数変換値)

青葉区

全従業者数 77,048 人

雇用力
(従業者割合)

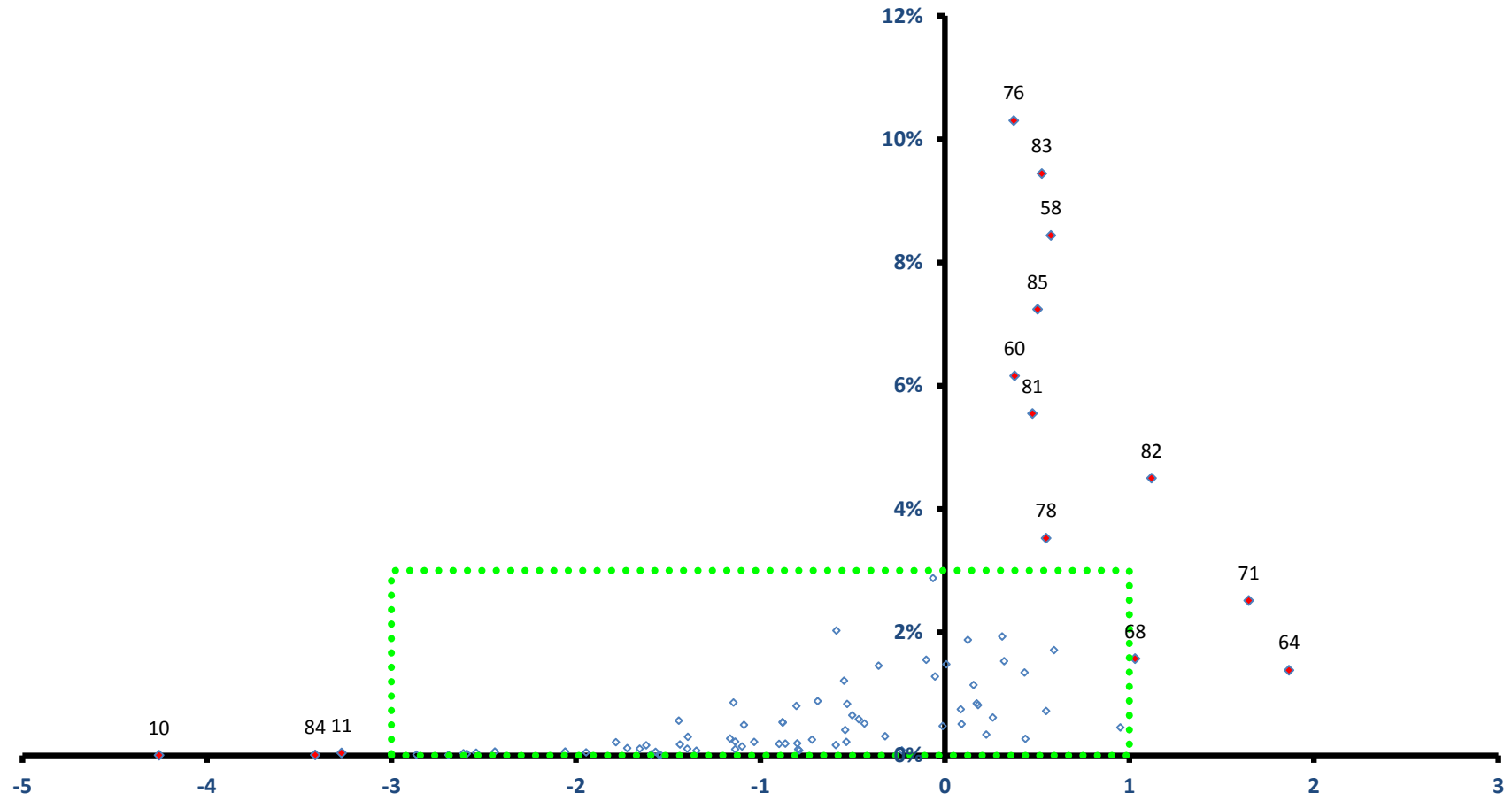

稼ぐ力
(修正特化係数の対数変換値)

青葉区

全従業者数 77,048 人

雇用力
(従業者割合)

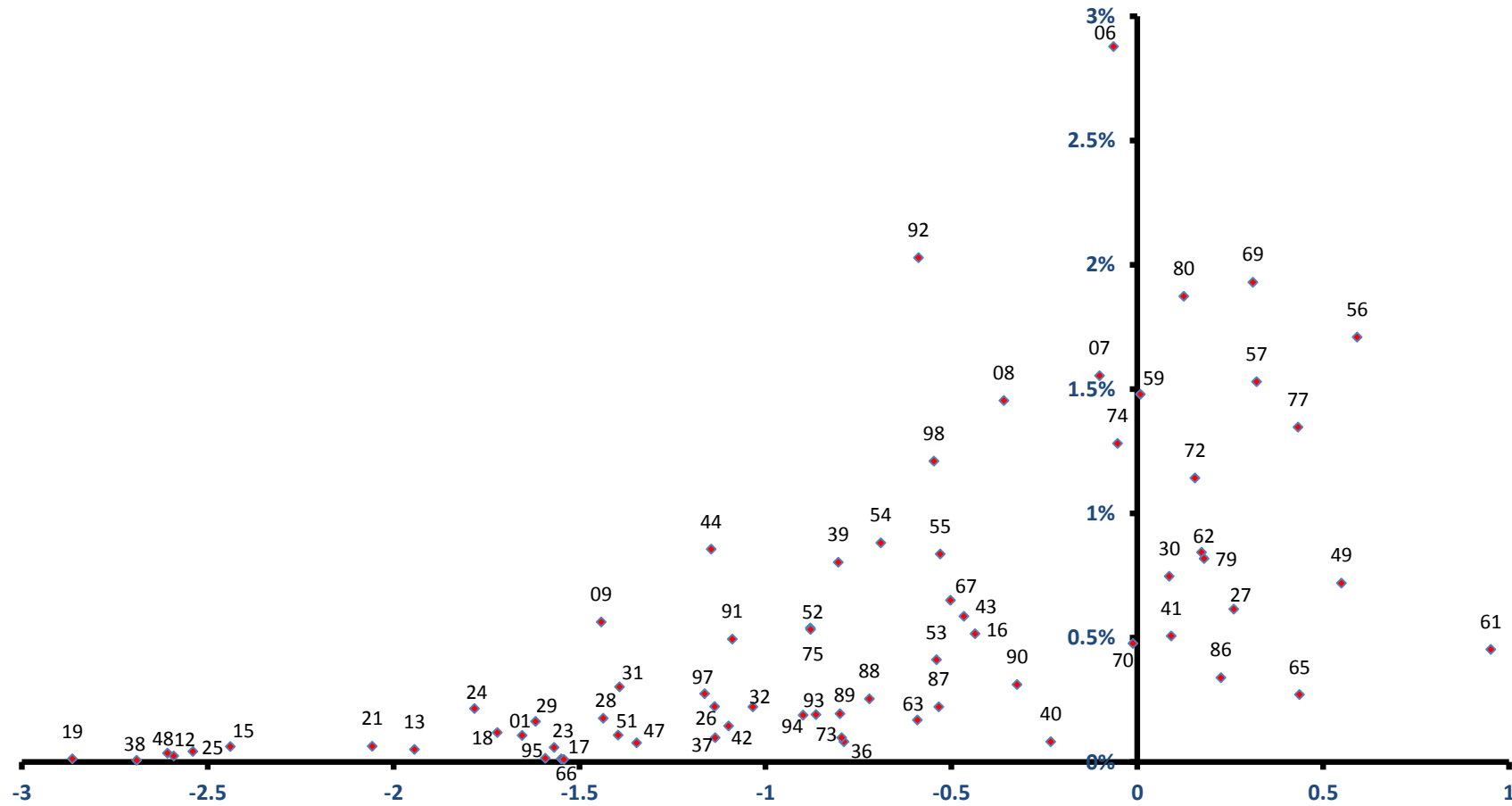

稼ぐ力
(修正特化係数の対数変換値)

都筑区

全従業者数 101,510 人

雇用力
(従業者割合)

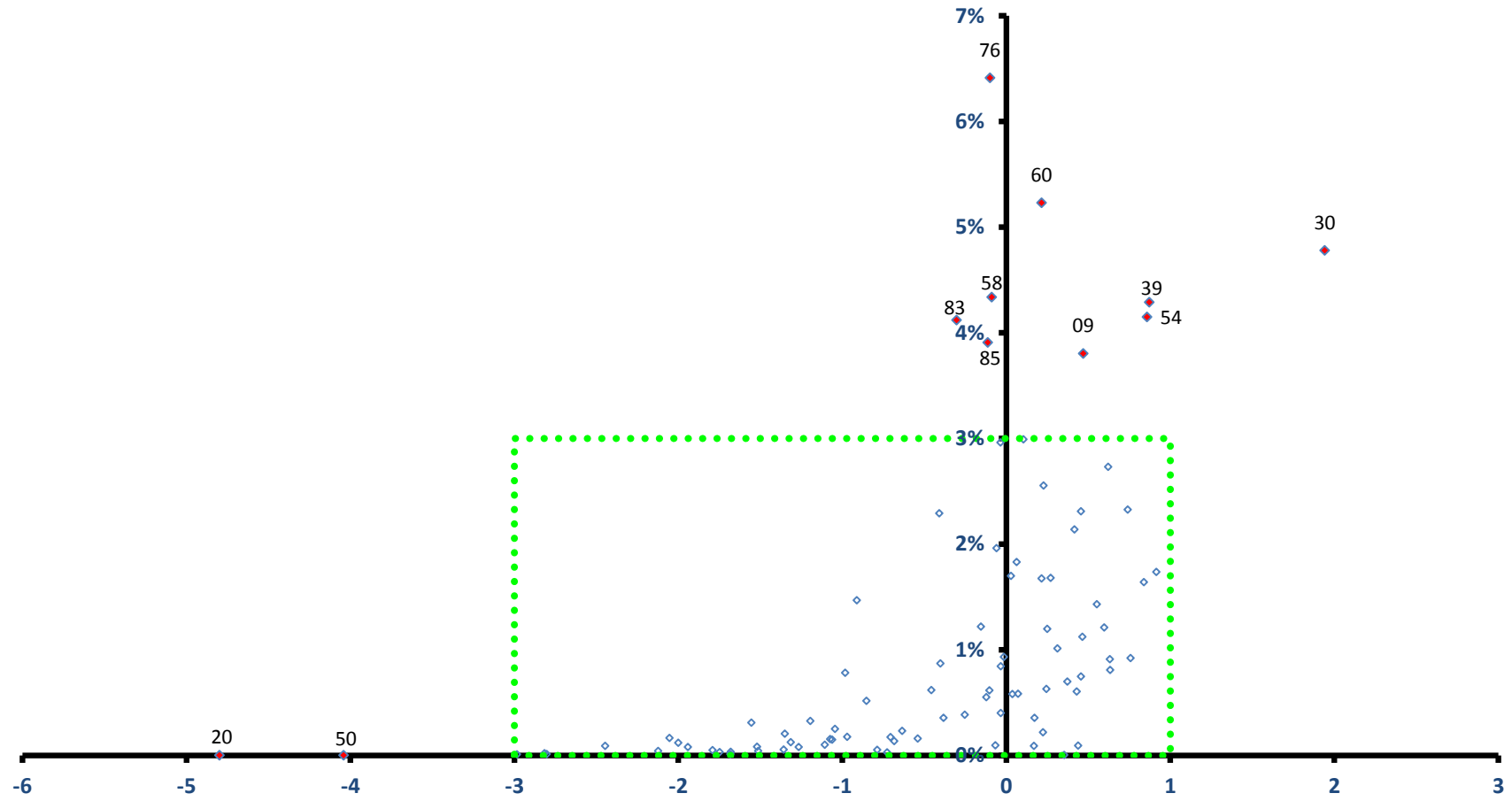

稼ぐ力
(修正特化係数の対数変換値)

都筑区

全従業者数 101,510 人

雇用力
(従業者割合)

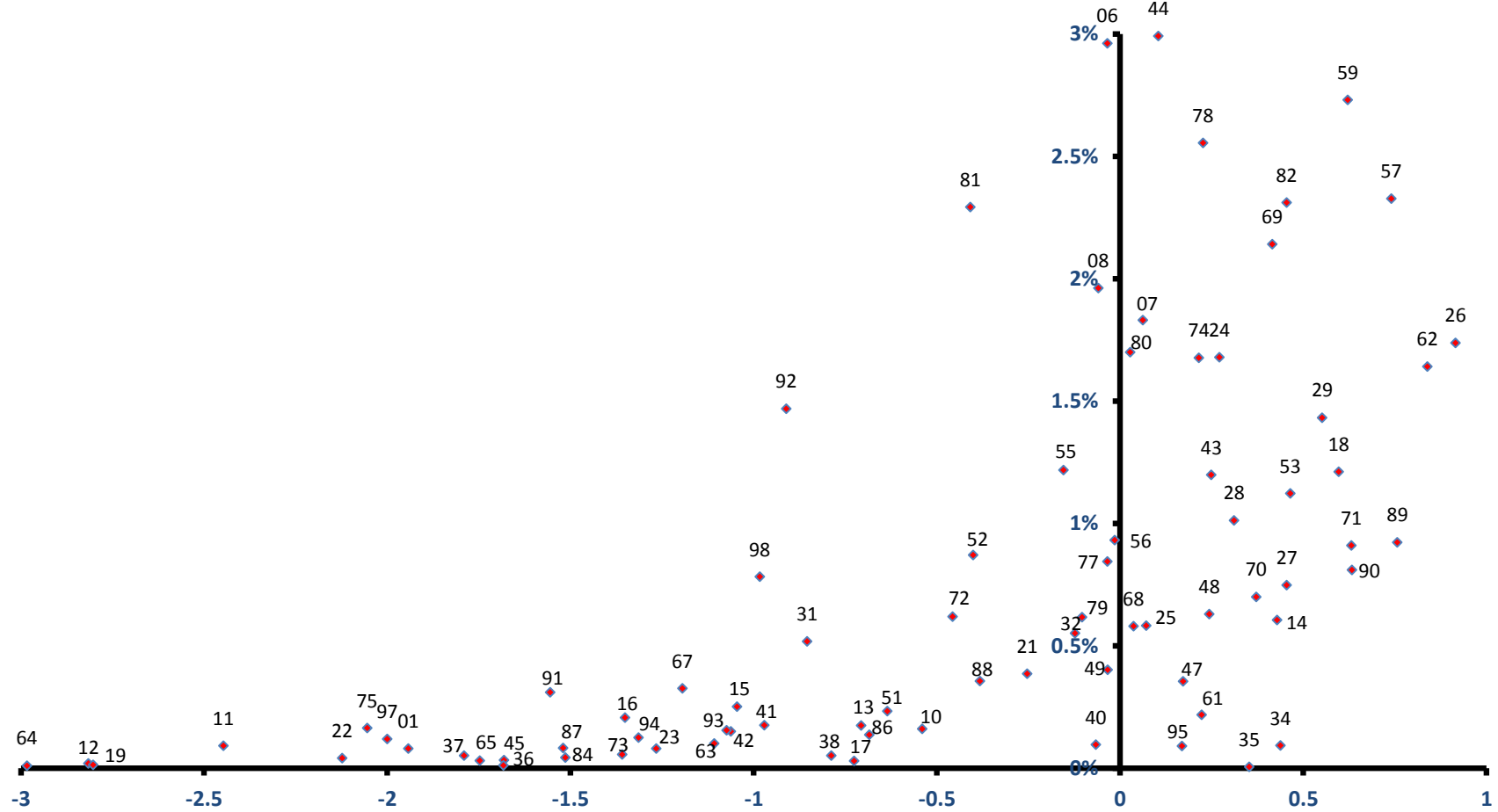

稼ぐ力
(修正特化係数の対数変換値)

川崎市

全従業者数 546,770 人

雇用力
(従業者割合)

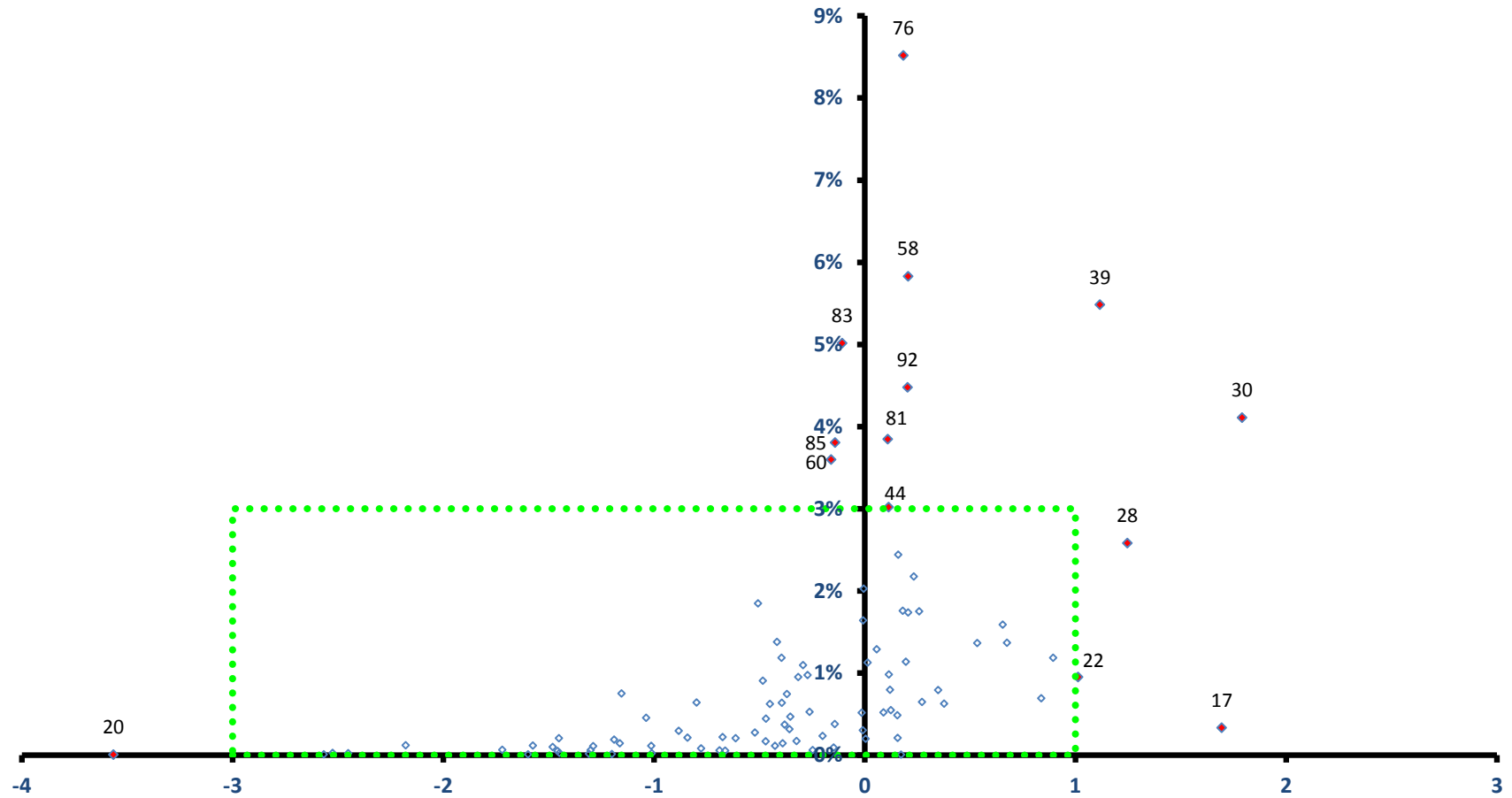

稼ぐ力
(修正特化係数の対数変換値)

川崎市

全従業者数 546,770 人

雇用力
(従業者割合)

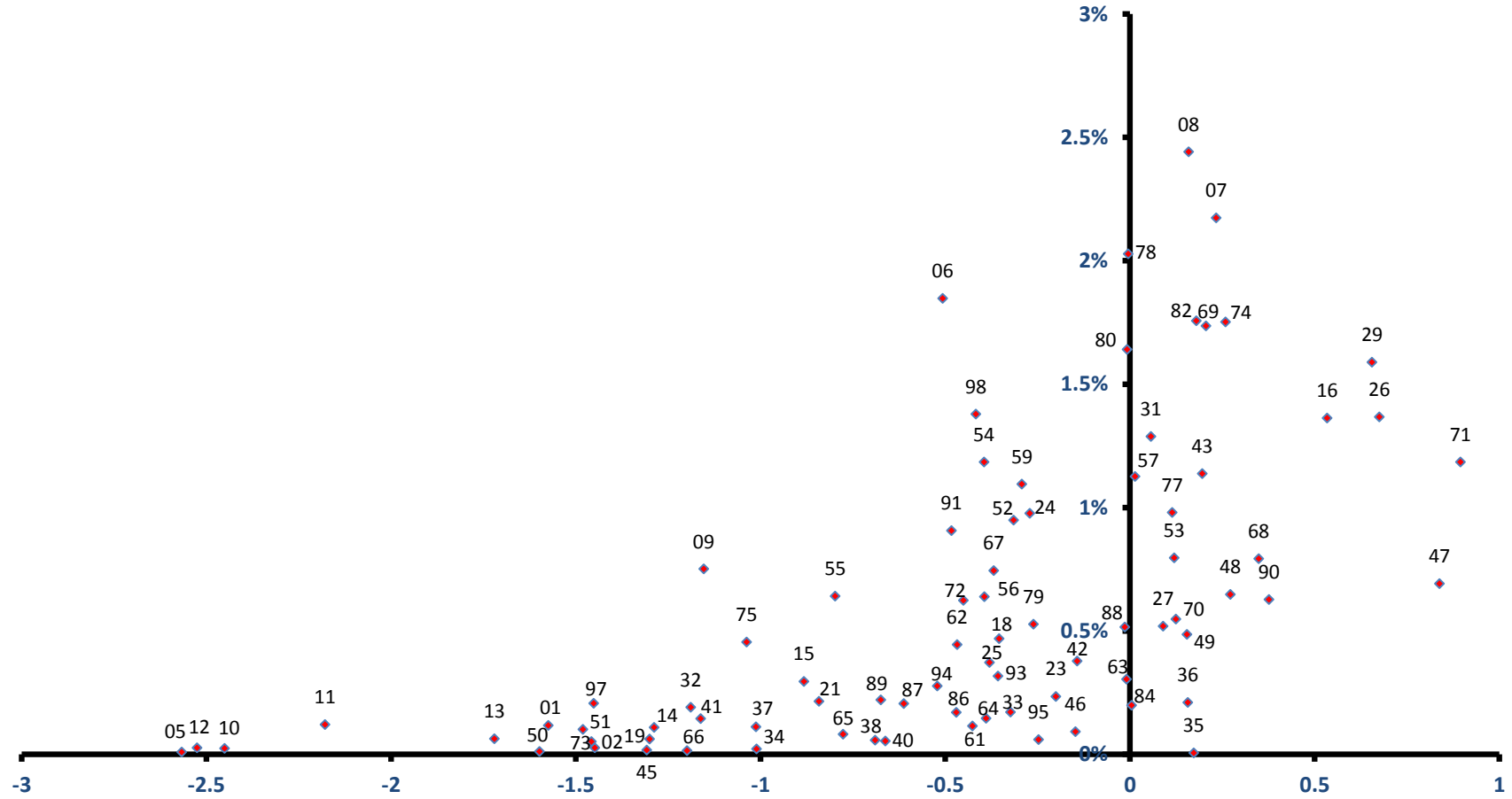

稼ぐ力
(修正特化係数の対数変換値)

川崎区

雇用力
(従業者割合)

全従業者数 167,904 人

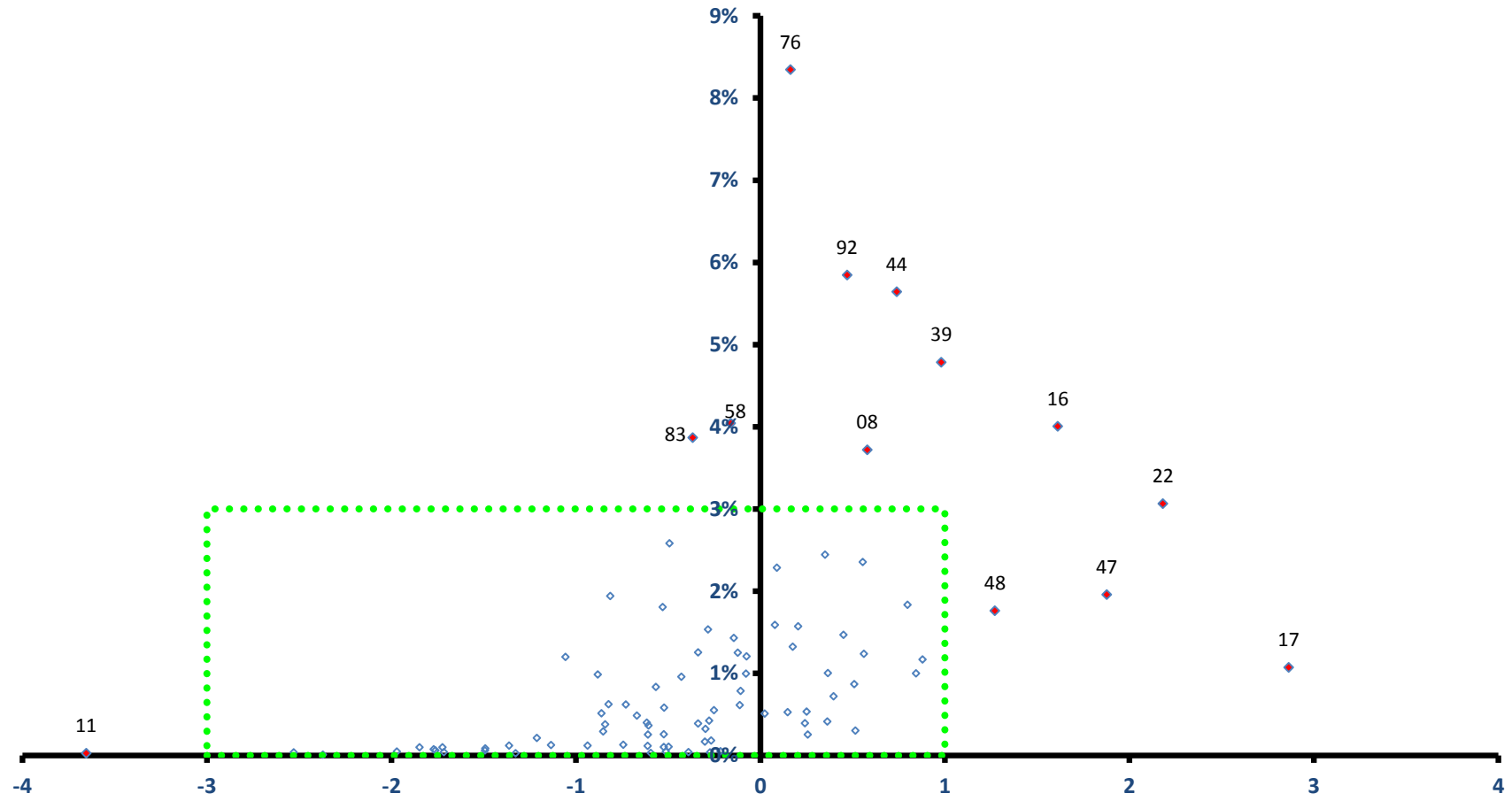

稼ぐ力
(修正特化係数の対数変換値)

川崎市

全従業者数 167,904 人

雇用力
(従業者割合)

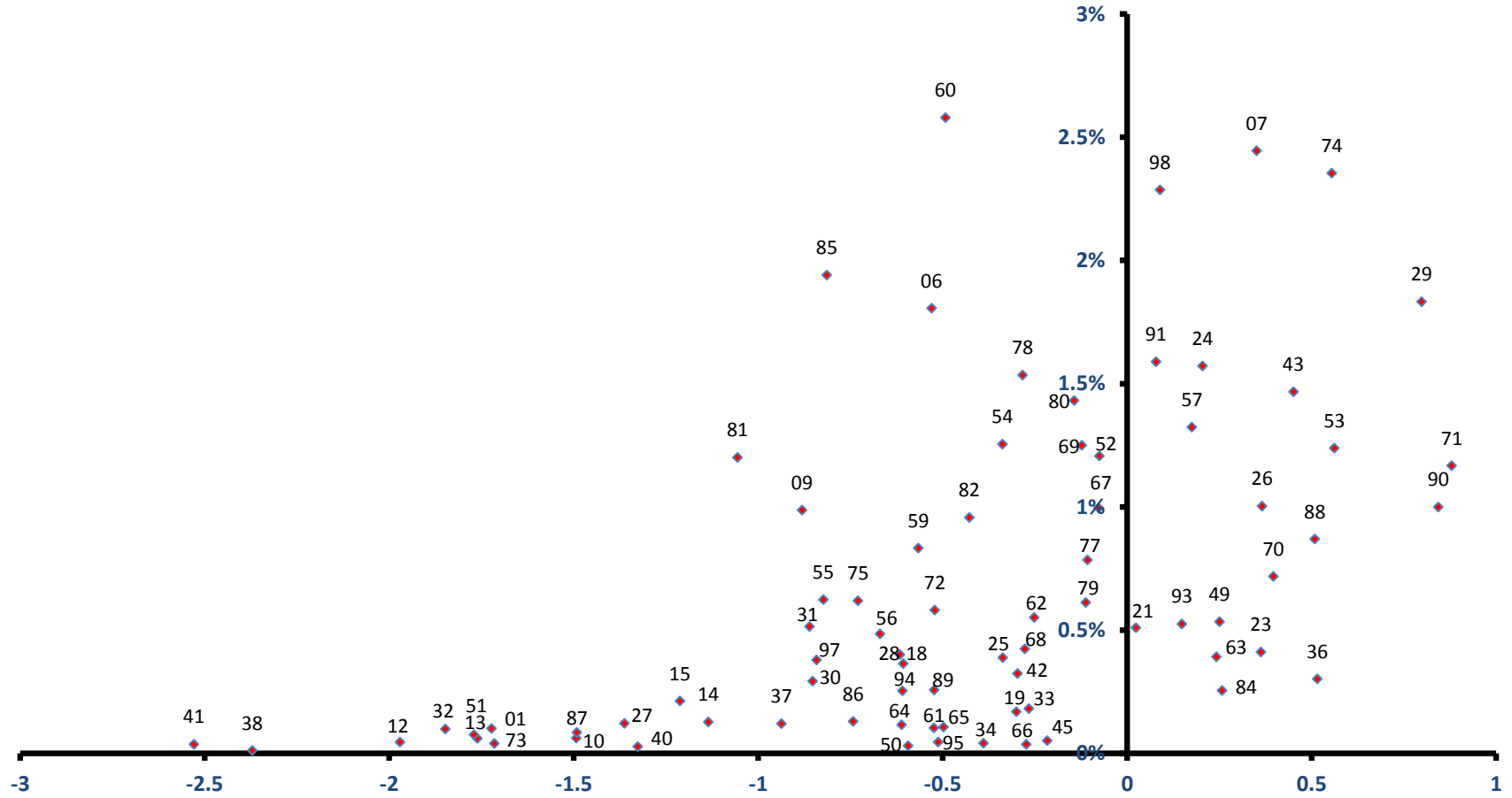

稼ぐ力
(修正特化係数の対数変換値)

幸区

全従業者数 70,262 人

雇用力
(従業者割合)

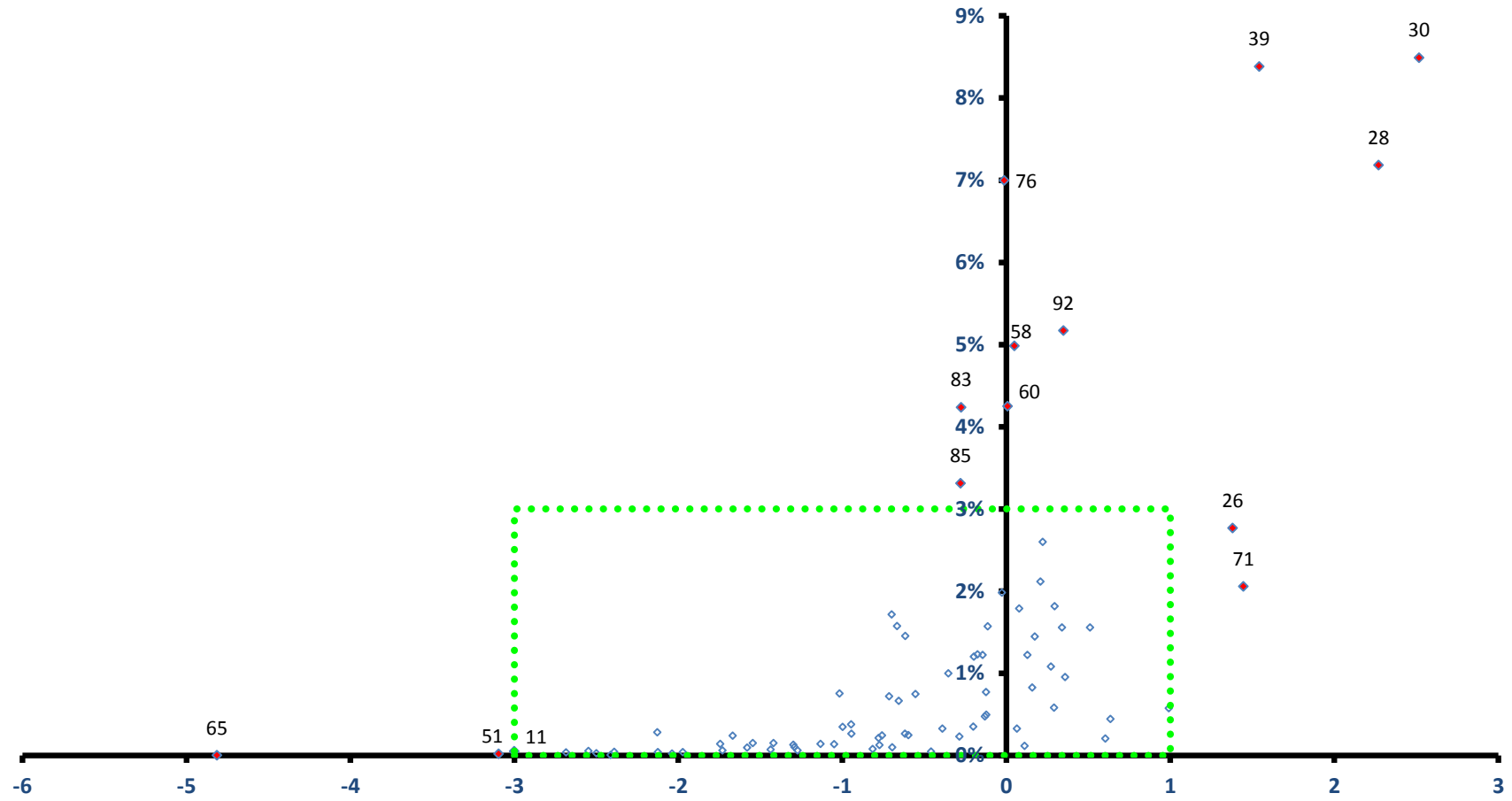

幸区

全従業者数 70,262 人

雇用力
(従業者割合)

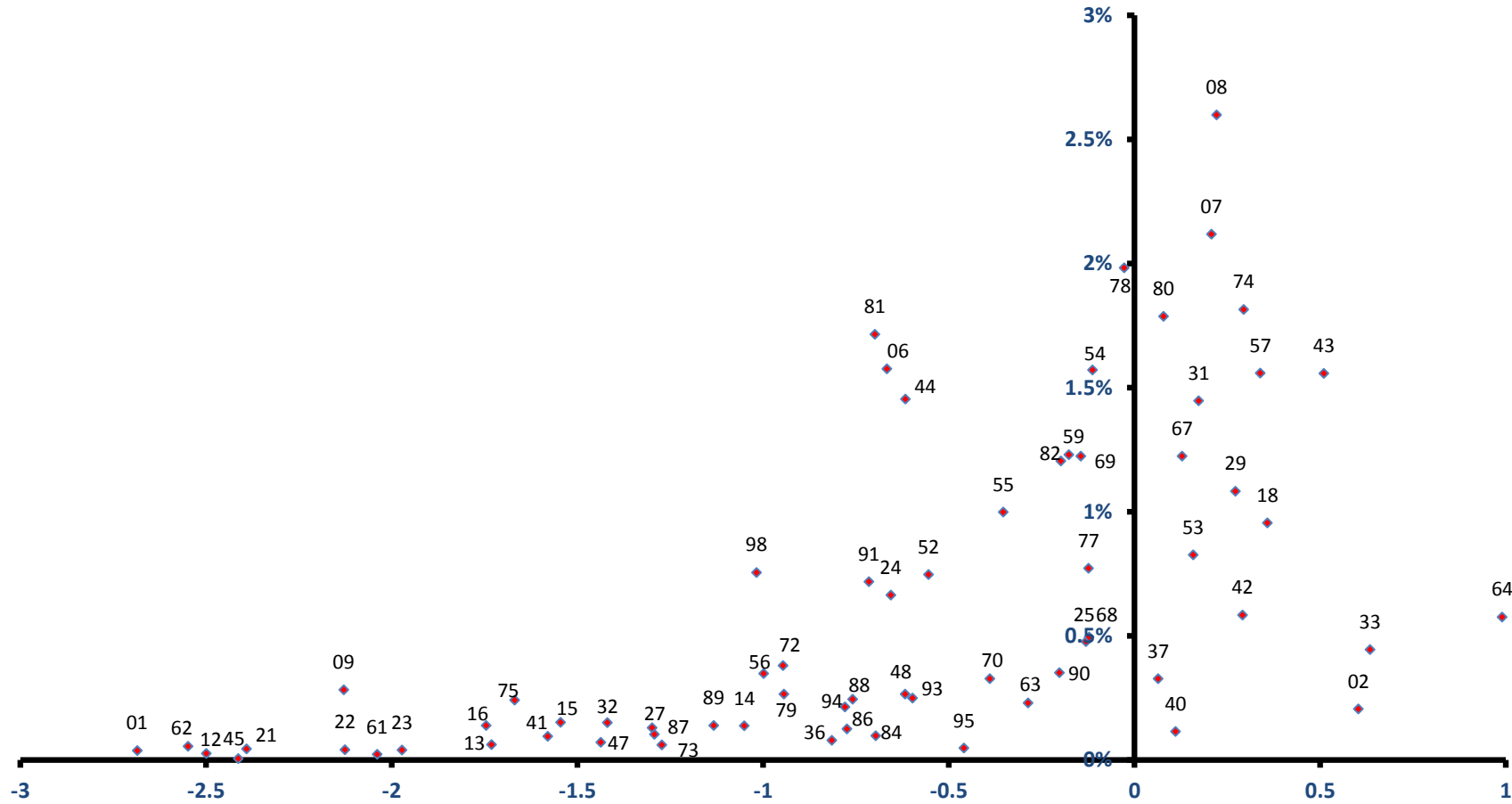

稼ぐ力
(修正特化係数の対数変換値)

中原区 雇用力 (従業員割合)

全従業員数 98,778 人

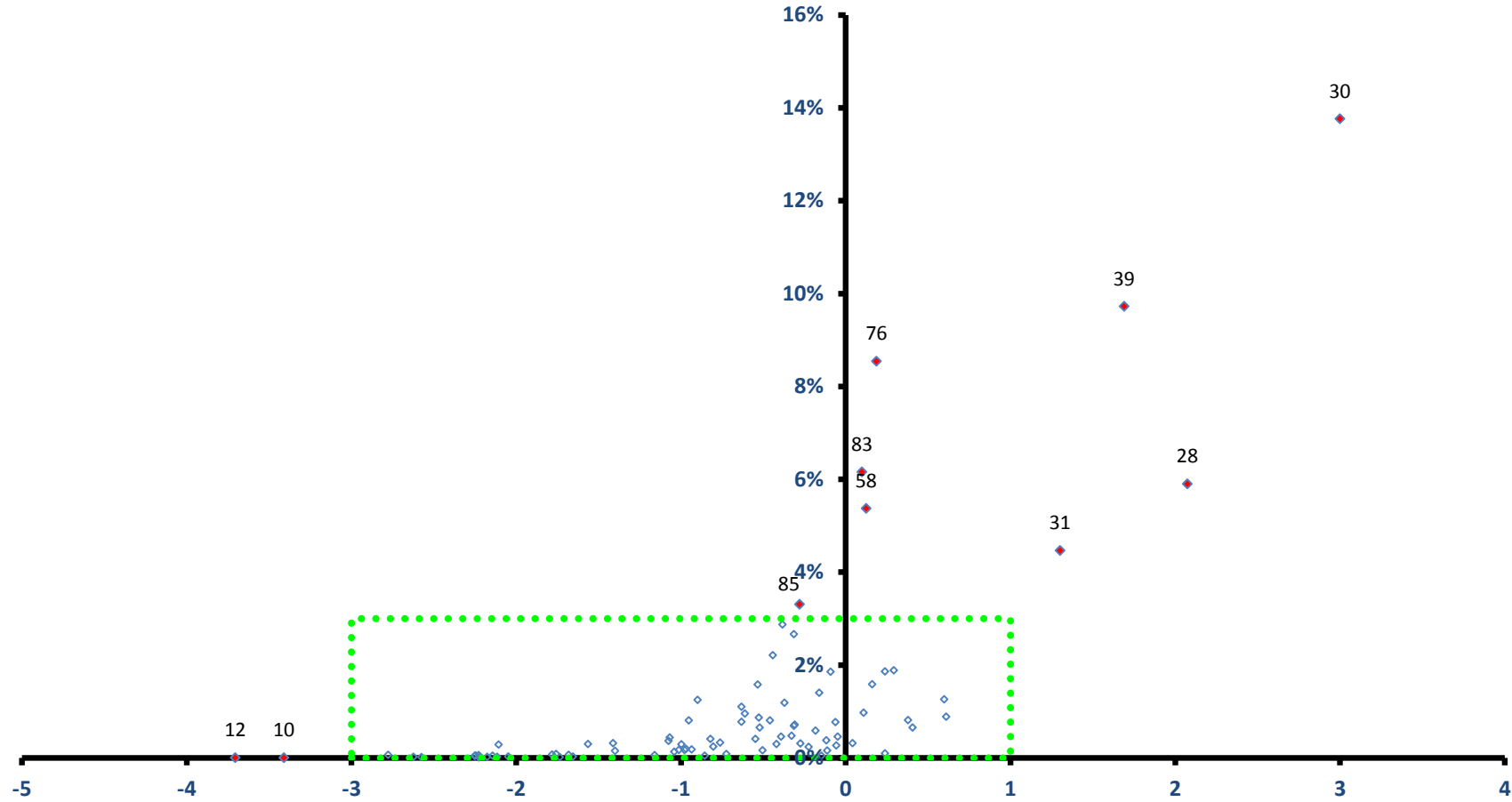

稼ぐ力
(修正特化係数の対数変換値)

中原区

全従業者数 98,778 人

雇用力
(従業者割合)

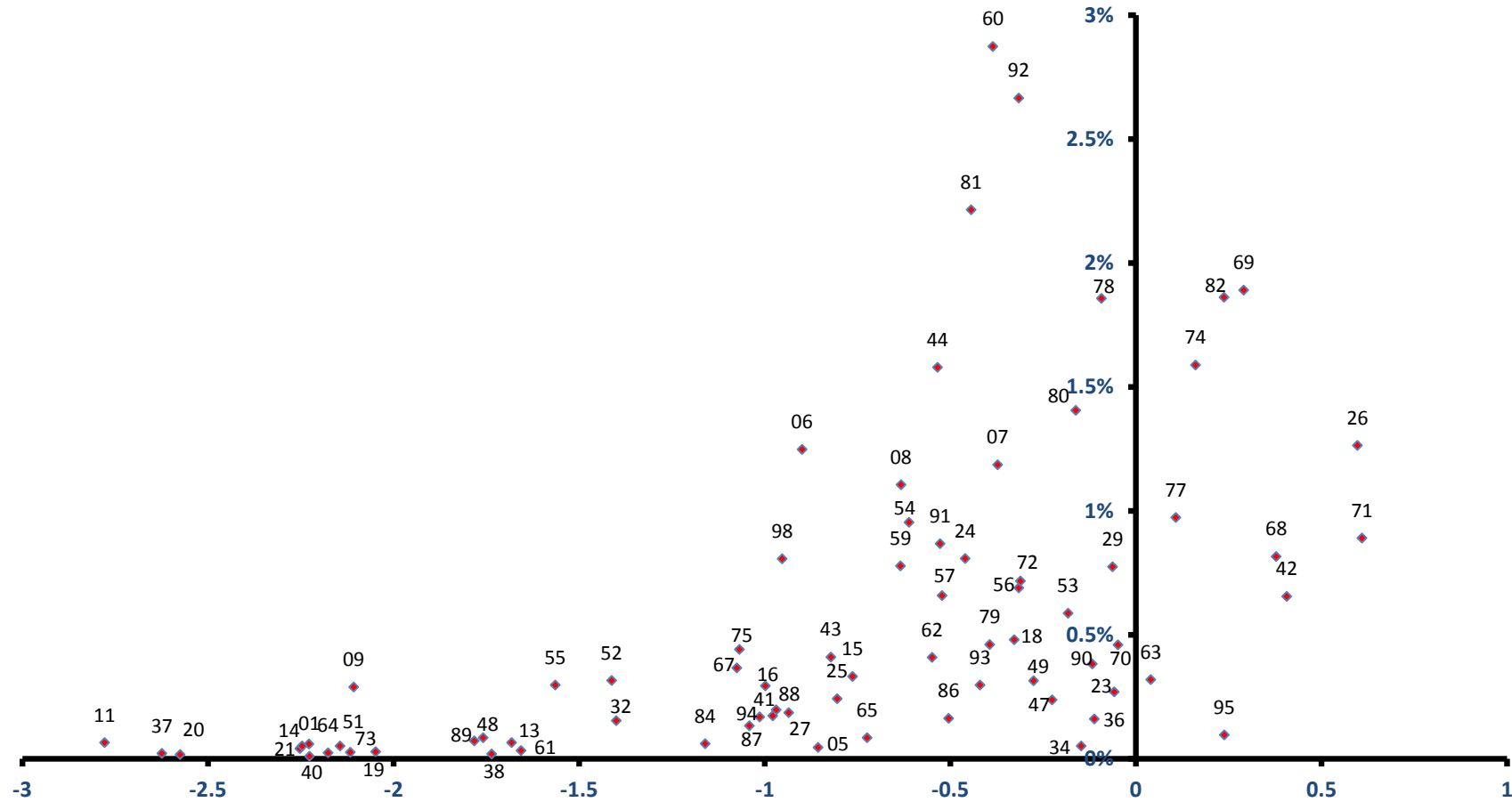

稼ぐ力
(修正特化係数の対数変換値)

高津区

全従業者数 71,151 人

雇用力
(従業者割合)

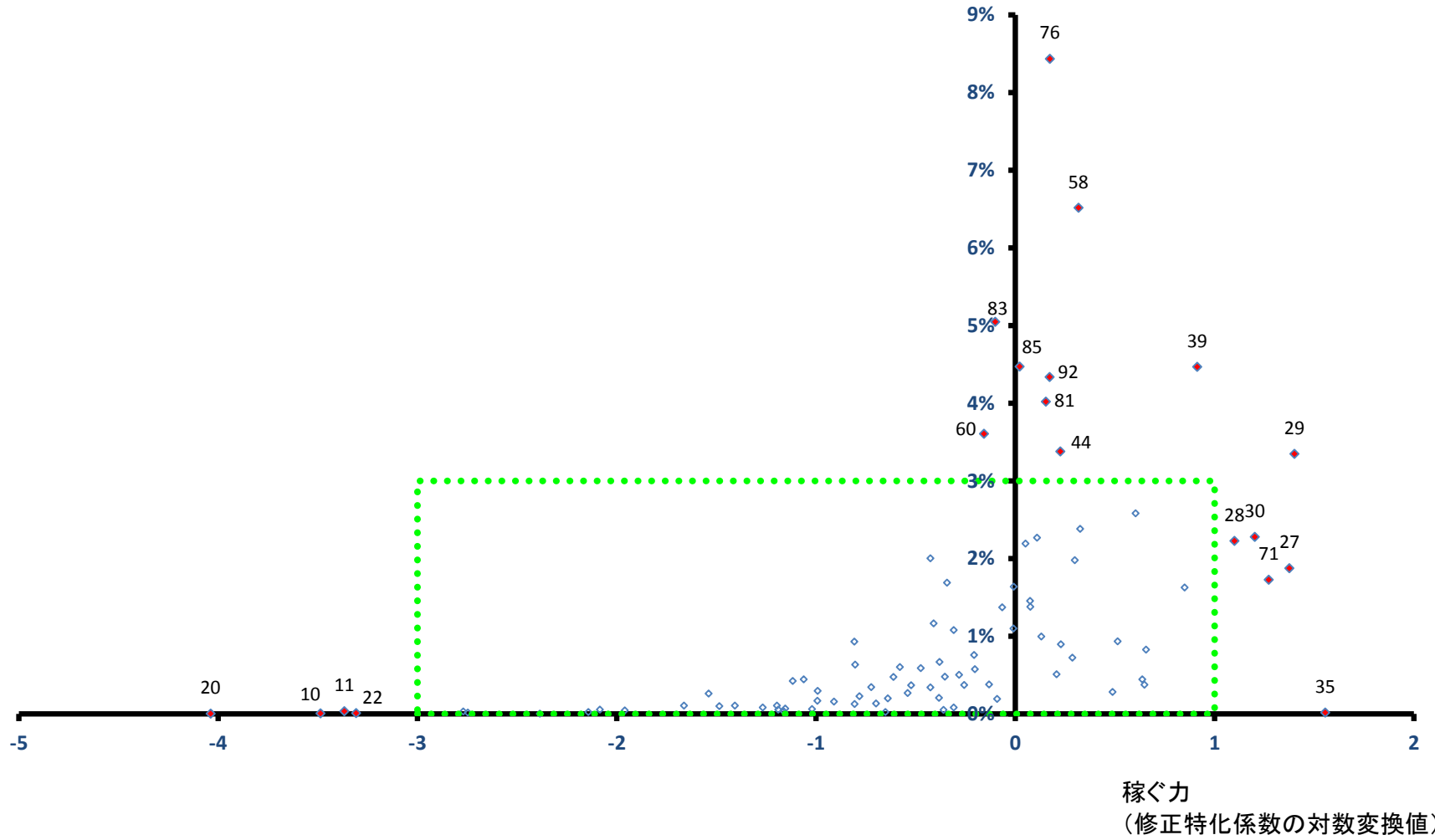

高津区

全従業者数 71,151 人

雇用力
(従業者割合)

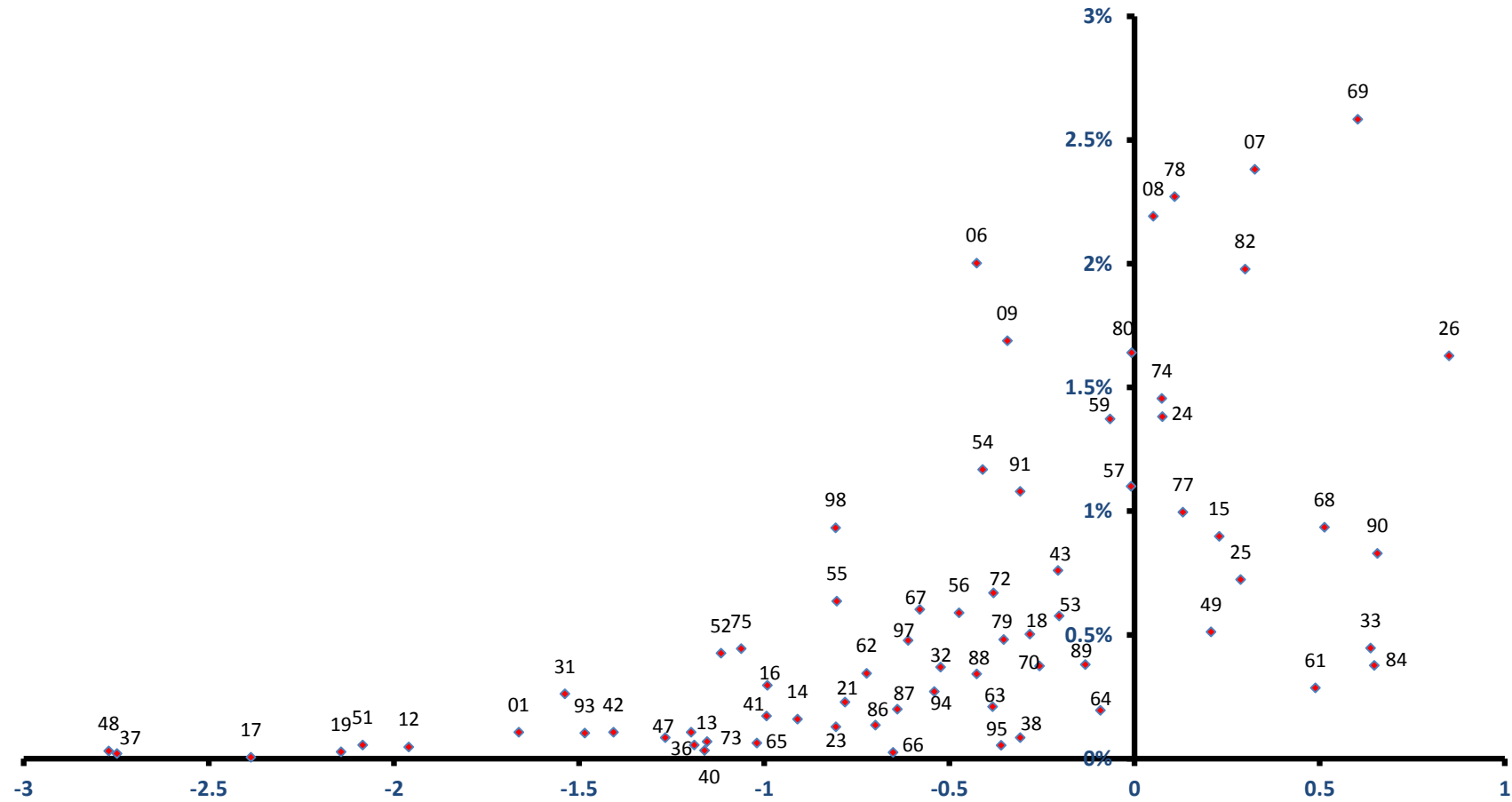

稼ぐ力
(修正特化係数の対数変換値)

多摩区

全従業者数 47,553 人

雇用力
(従業者割合)

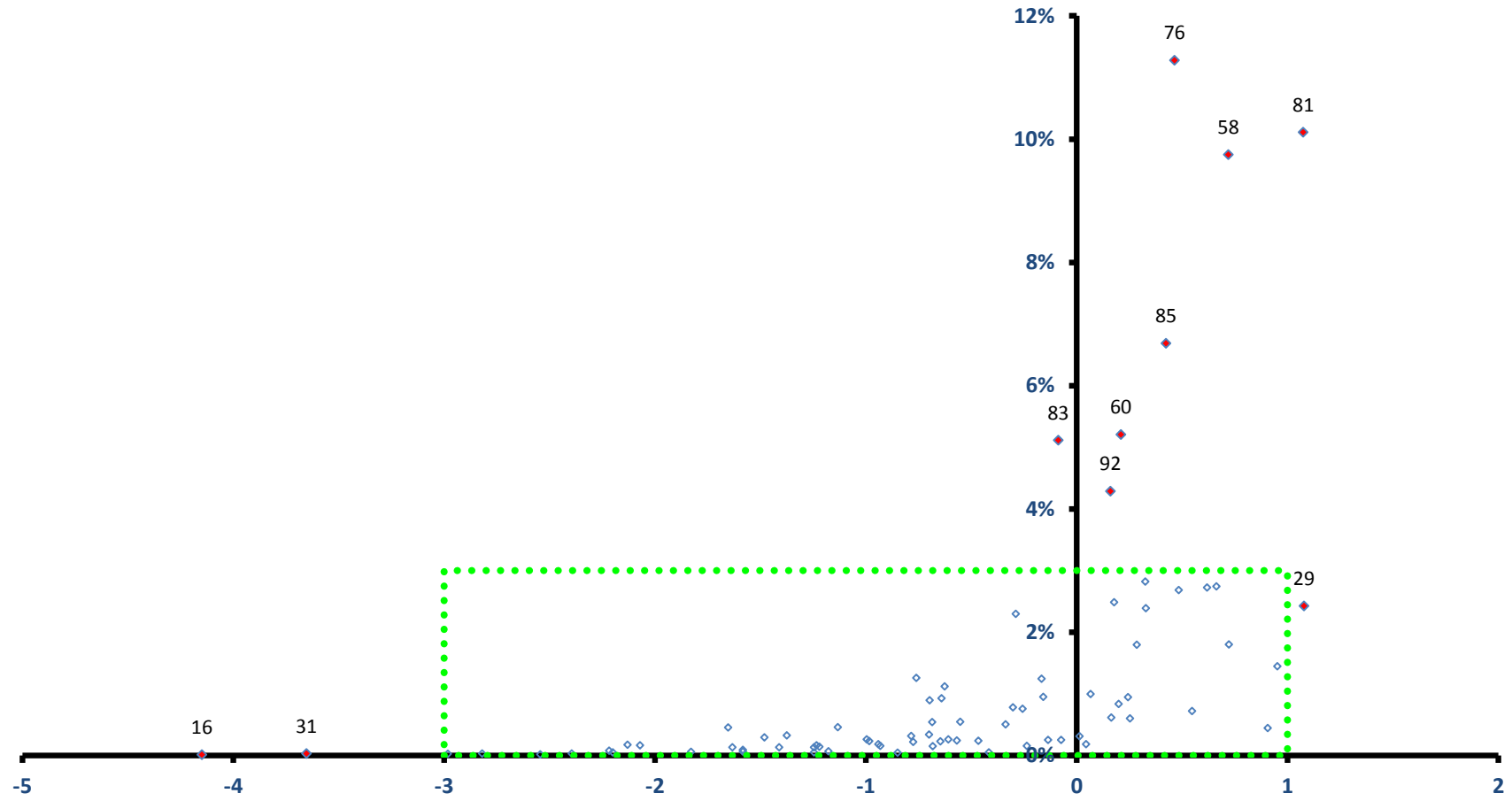

稼ぐ力
(修正特化係数の対数変換値)

多摩区

全従業者数 47,553 人

雇用力
(従業者割合)

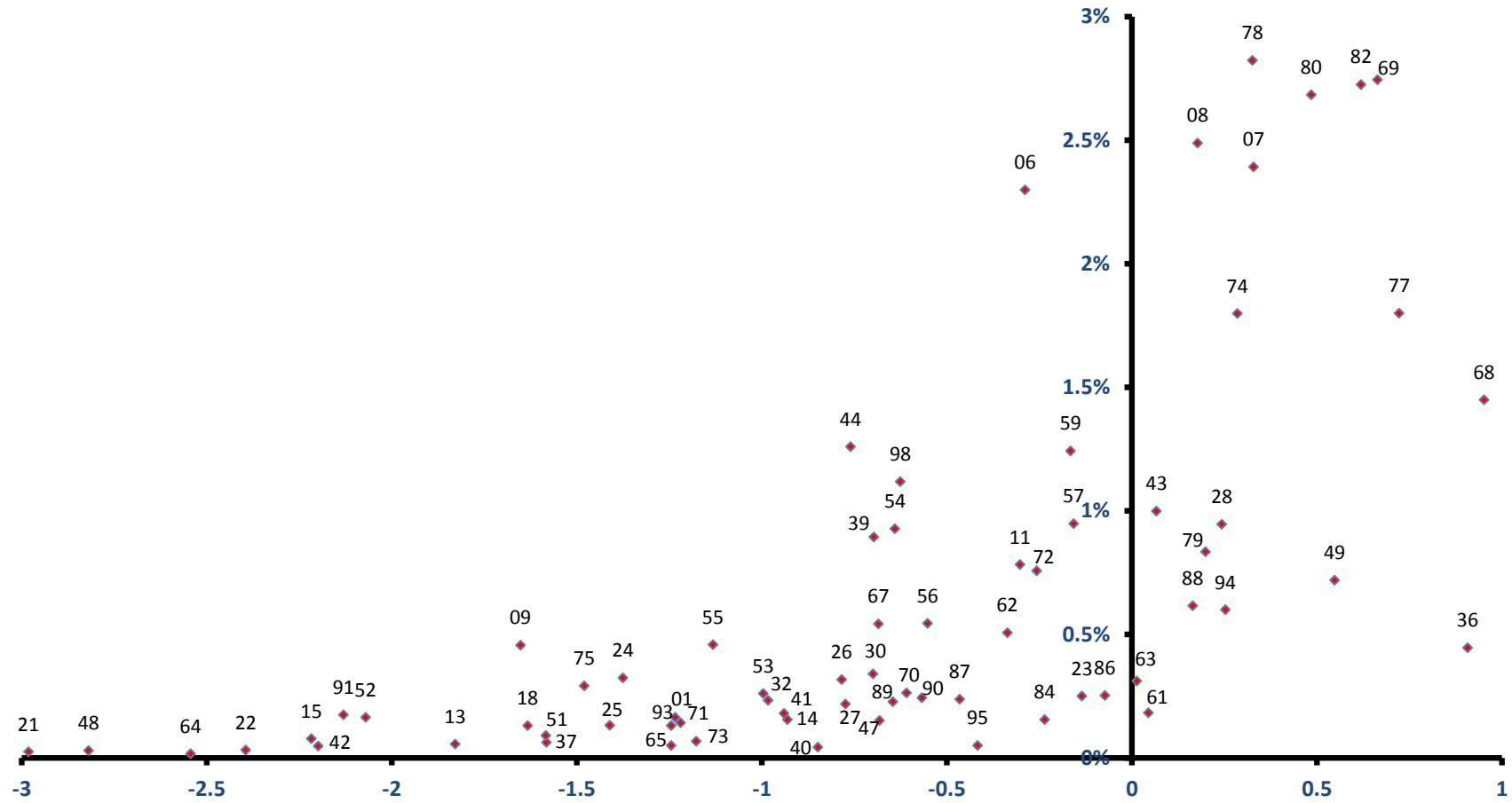

稼ぐ力
(修正特化係数の対数変換値)

宮前区

全従業者数 47,653 人

雇用力
(従業者割合)

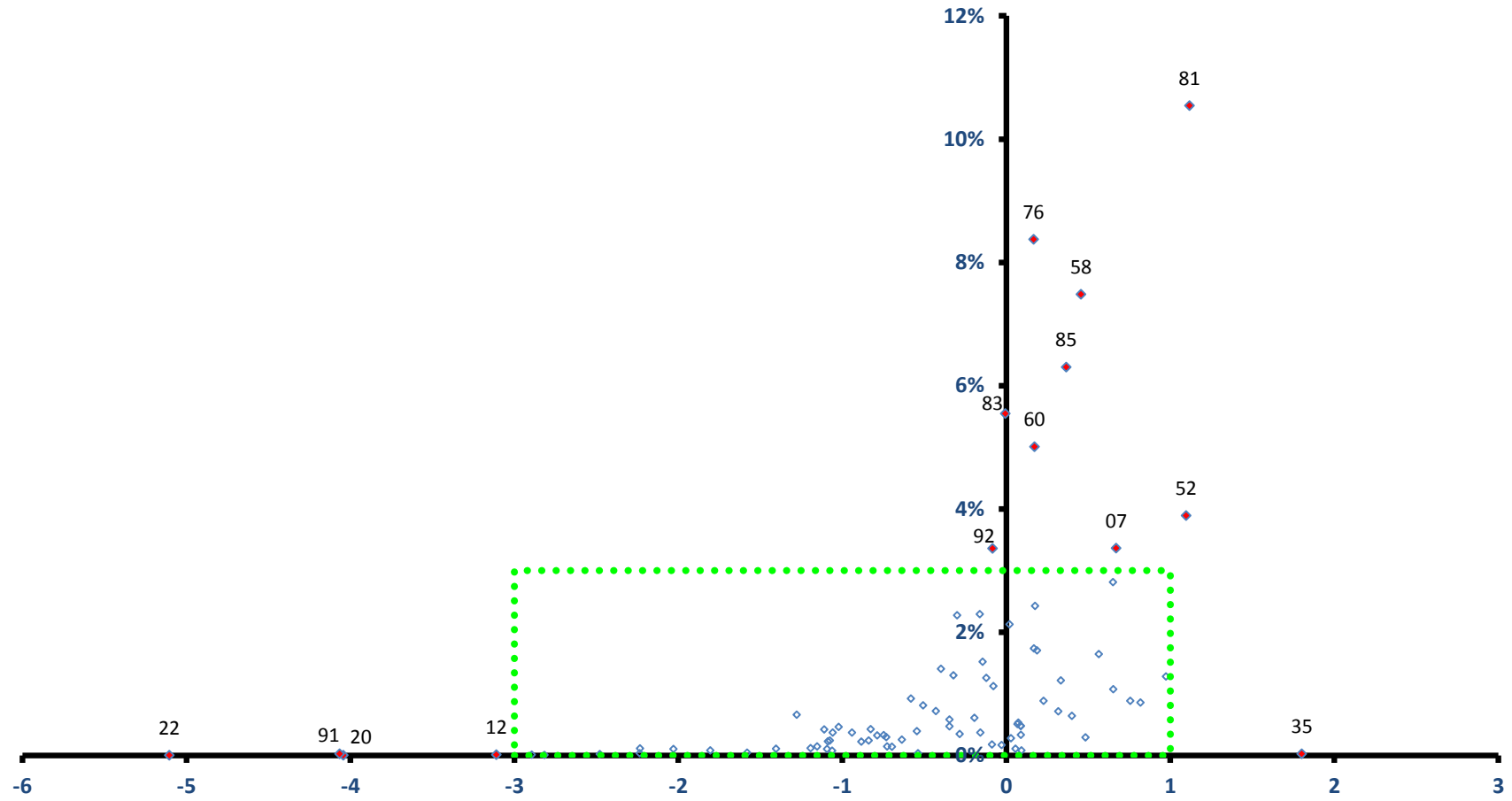

稼ぐ力
(修正特化係数の対数変換値)

宮前区

全従業者数 47,653 人

雇用力
(従業者割合)

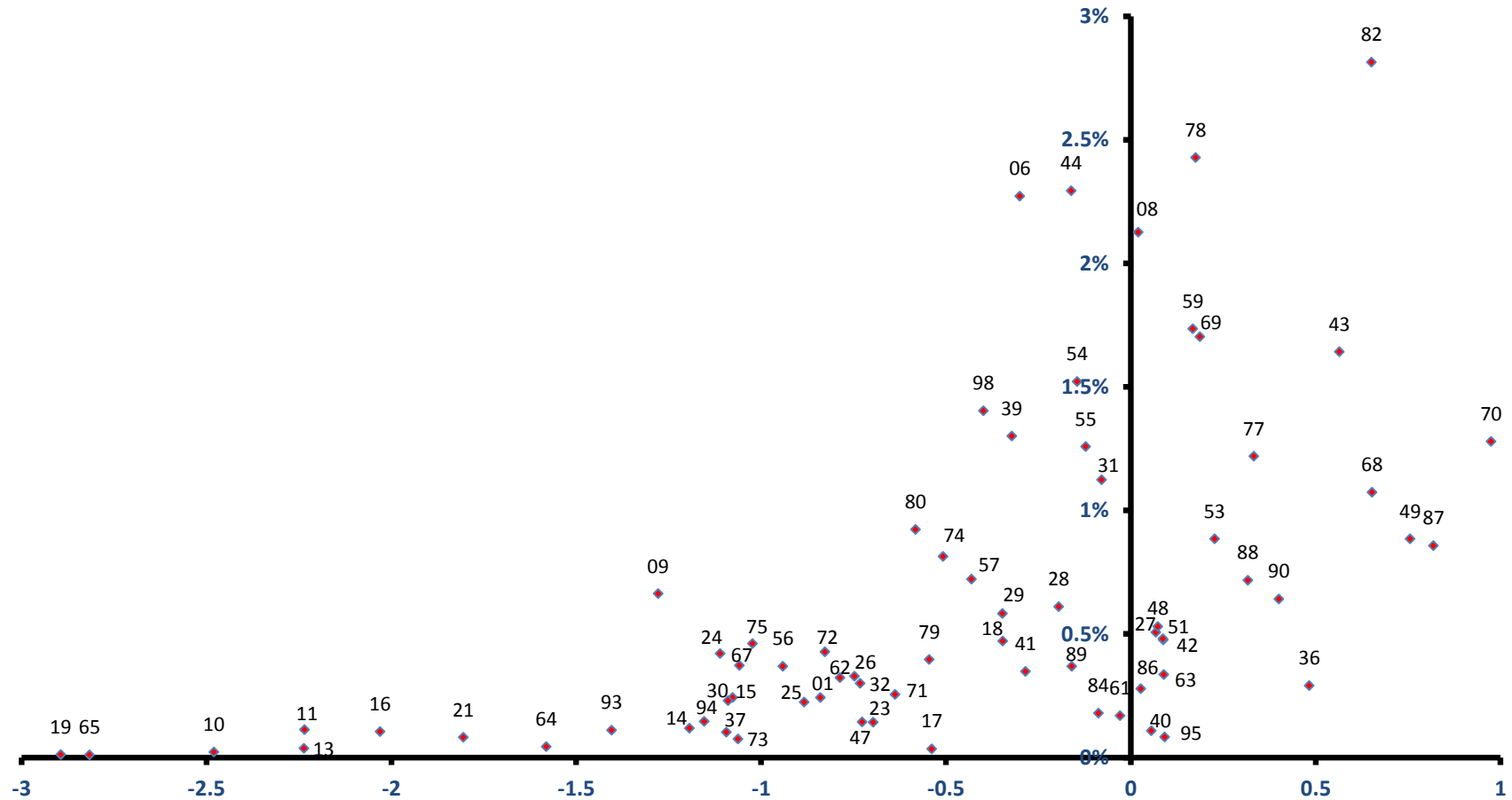

稼ぐ力
(修正特化係数の対数変換値)

麻生区

全従業者数 43,469 人

雇用力
(従業者割合)

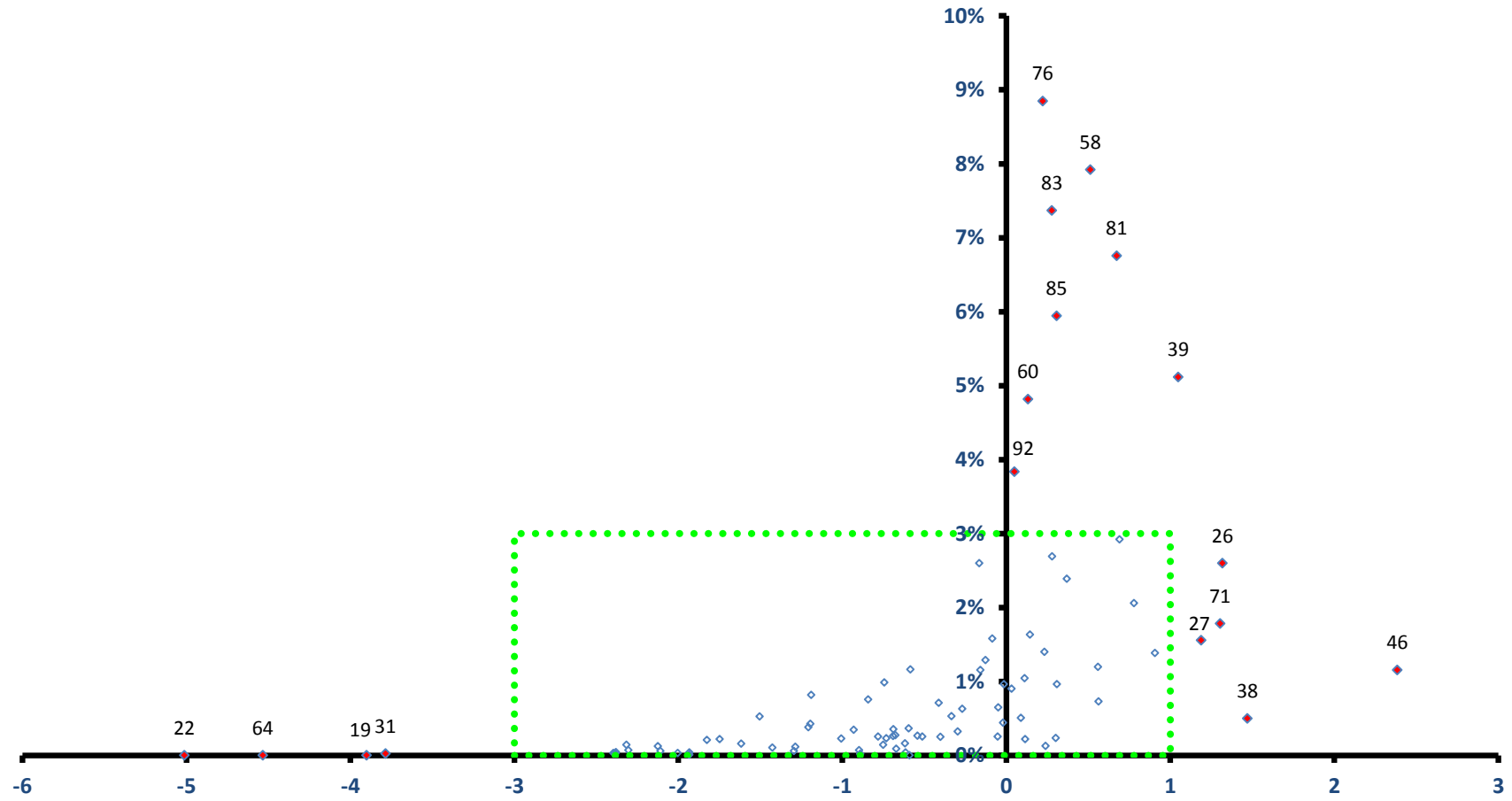

稼ぐ力
(修正特化係数の対数変換値)

麻生区

全従業者数 43,469 人

雇用力
(従業者割合)

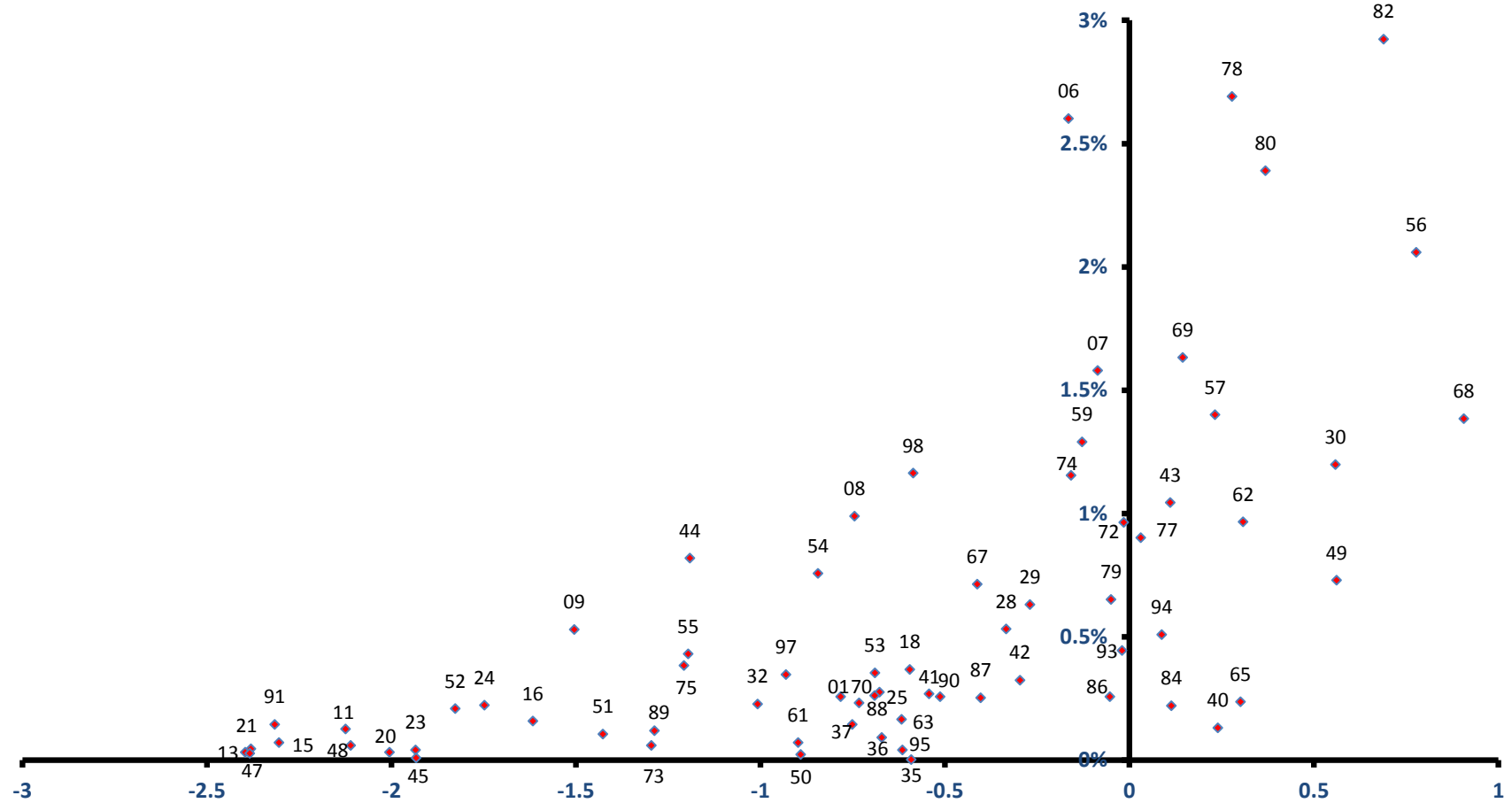

稼ぐ力
(修正特化係数の対数変換値)

横須賀市

全従業者数 155,712 人

雇用力
(従業者割合)

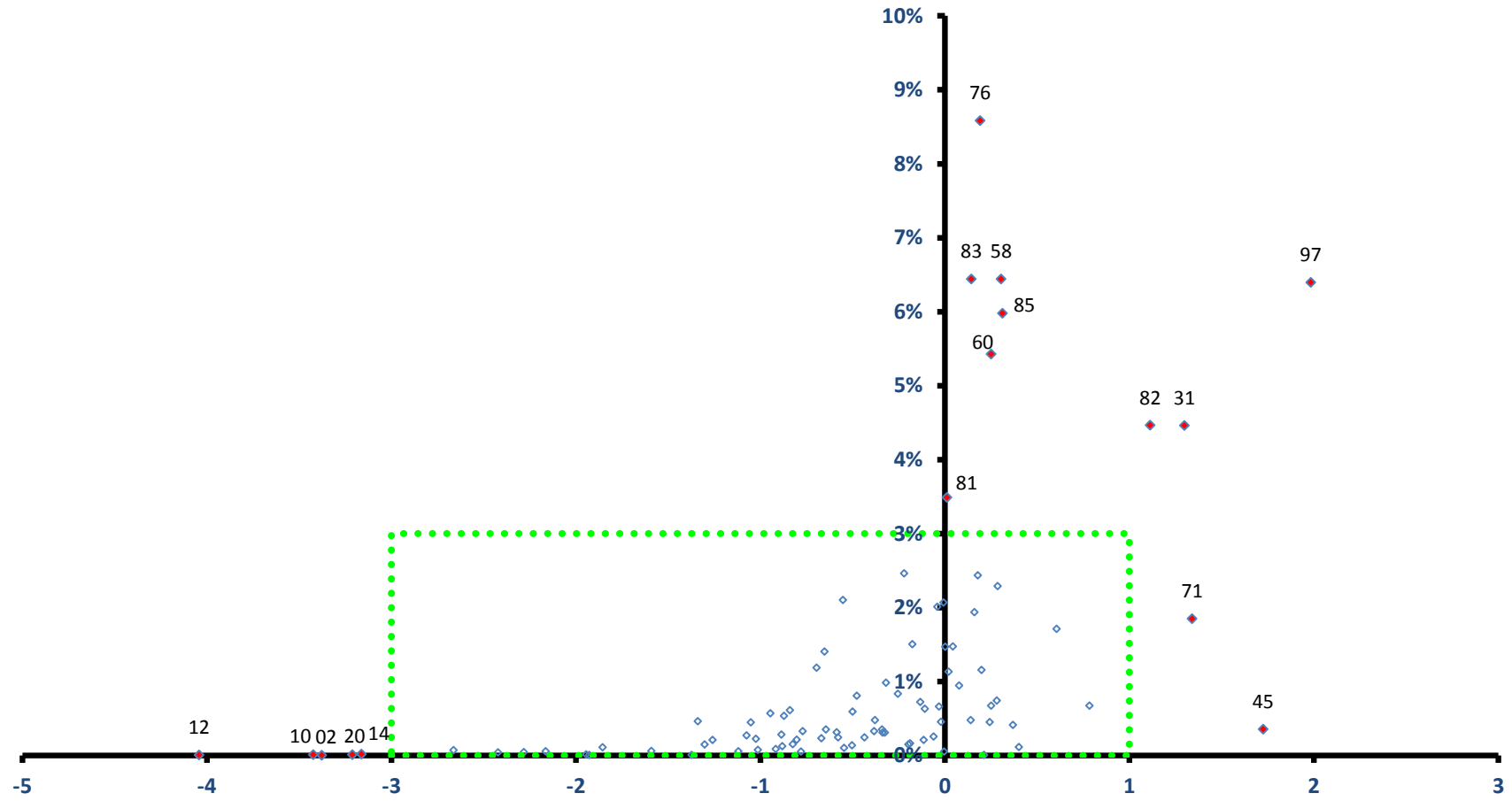

稼ぐ力
(修正特化係数の対数変換値)

横須賀市

全従業者数 155,712 人

雇用力
(従業者割合)

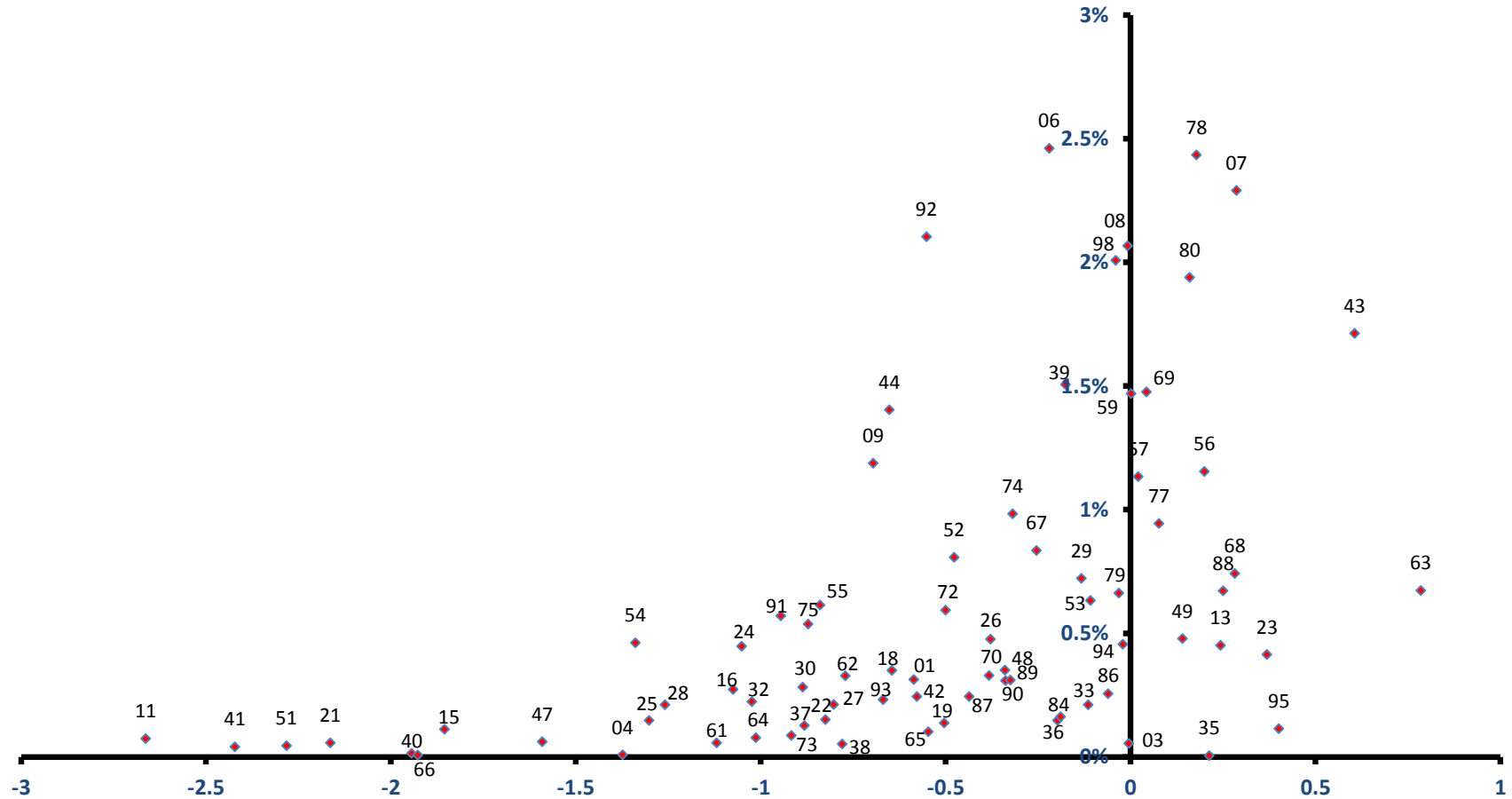

稼ぐ力
(修正特化係数の対数変換値)

平塚市

全従業者数 120,016 人

雇用力
(従業者割合)

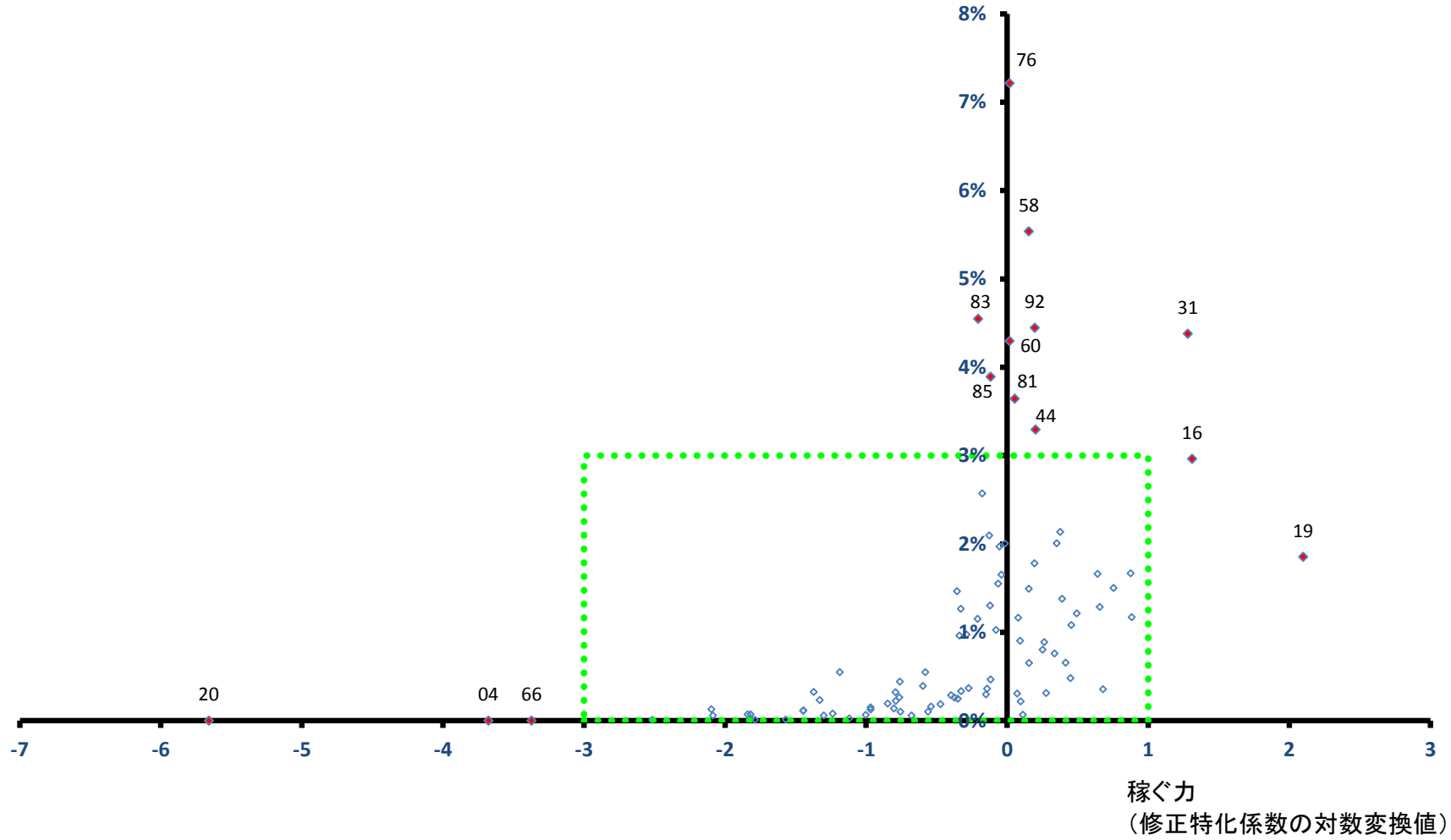

平塚市

全従業者数 120,016 人

雇用力
(従業者割合)

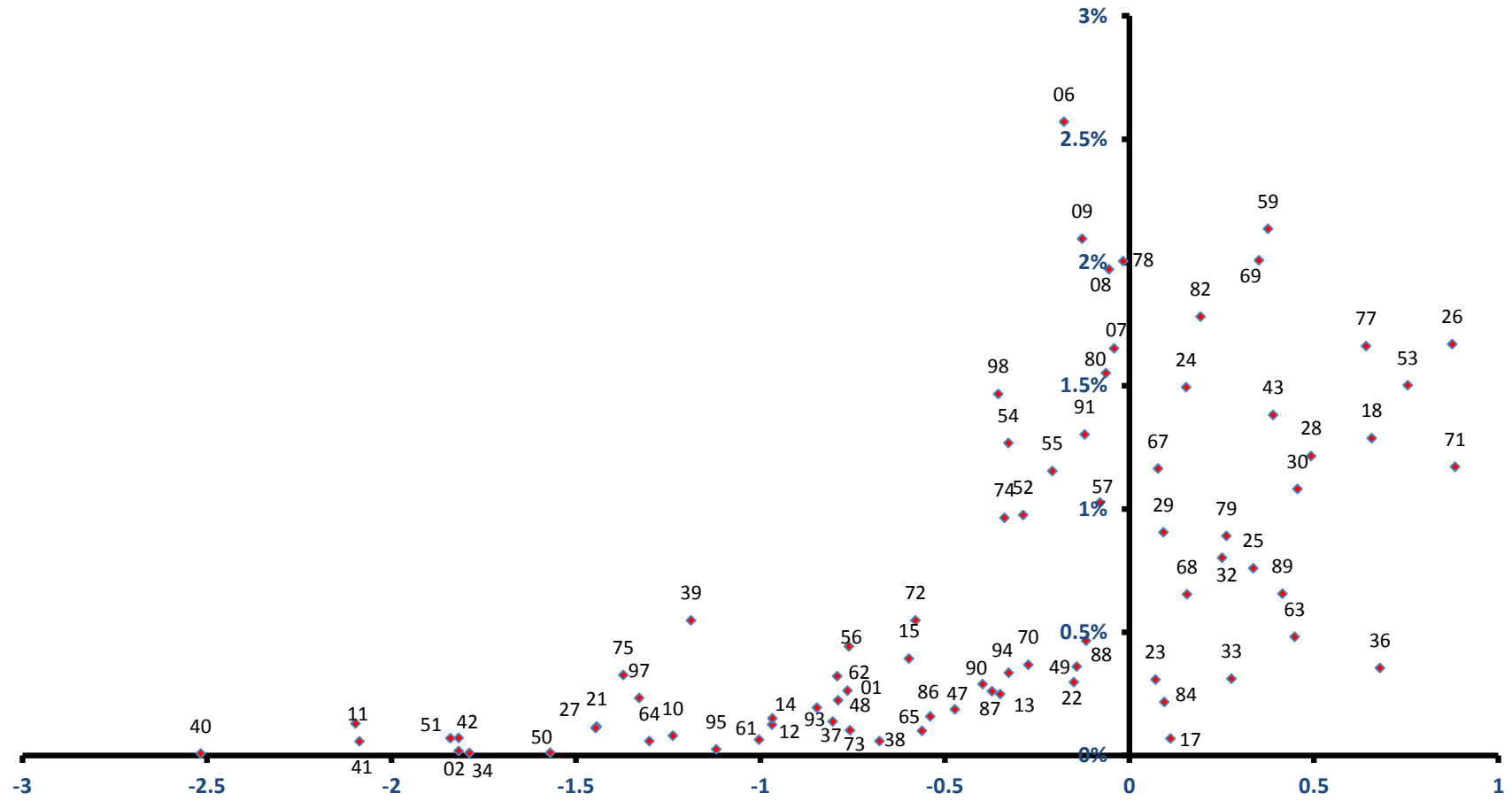

稼ぐ力
(修正特化係数の対数変換値)

鎌倉市

全従業者数 74,805 人

雇用力
(従業者割合)

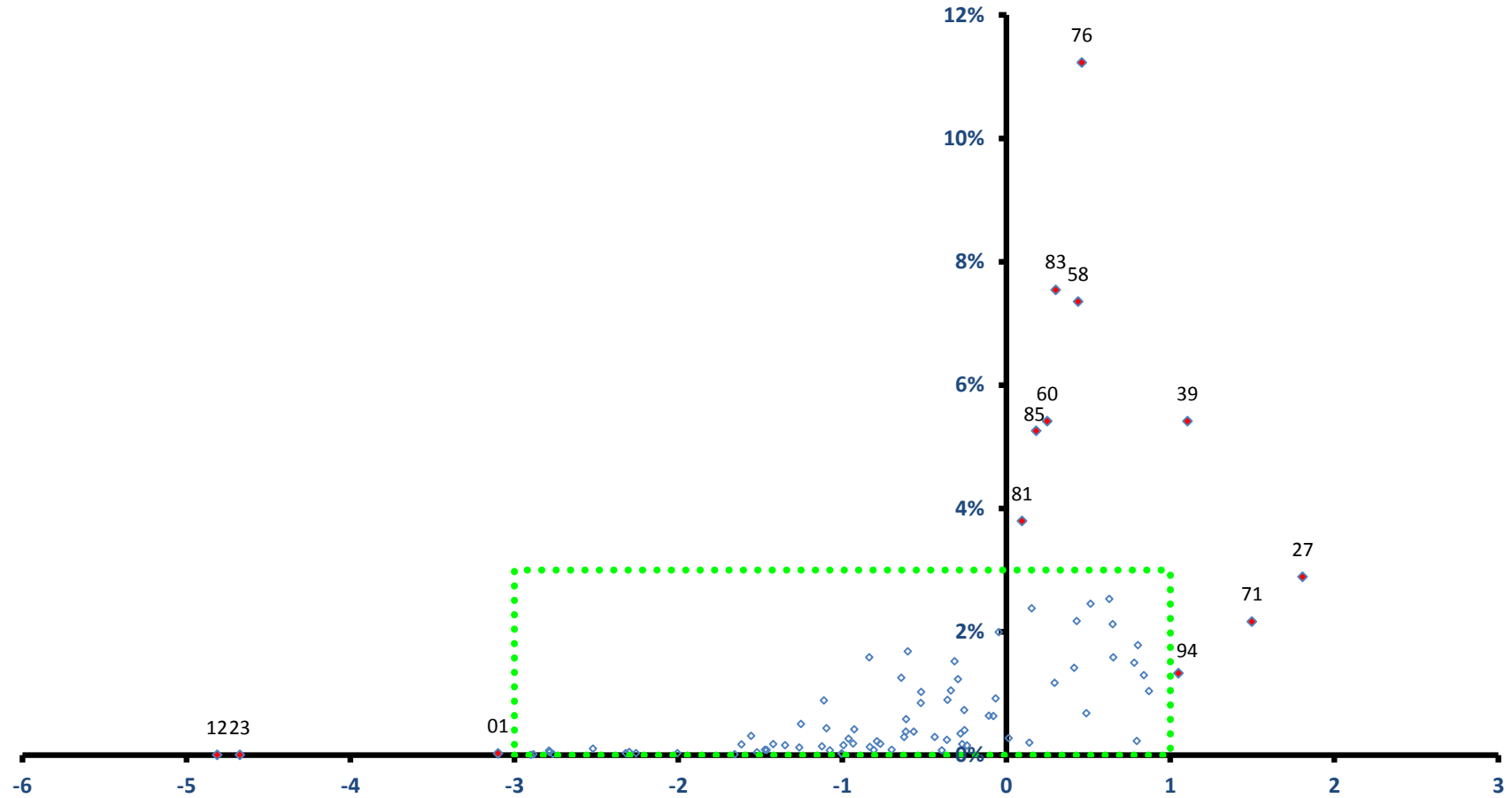

稼ぐ力
(修正特化係数の対数変換値)

鎌倉市

雇用力
(従業員割合)

全従業員数 74,805 人

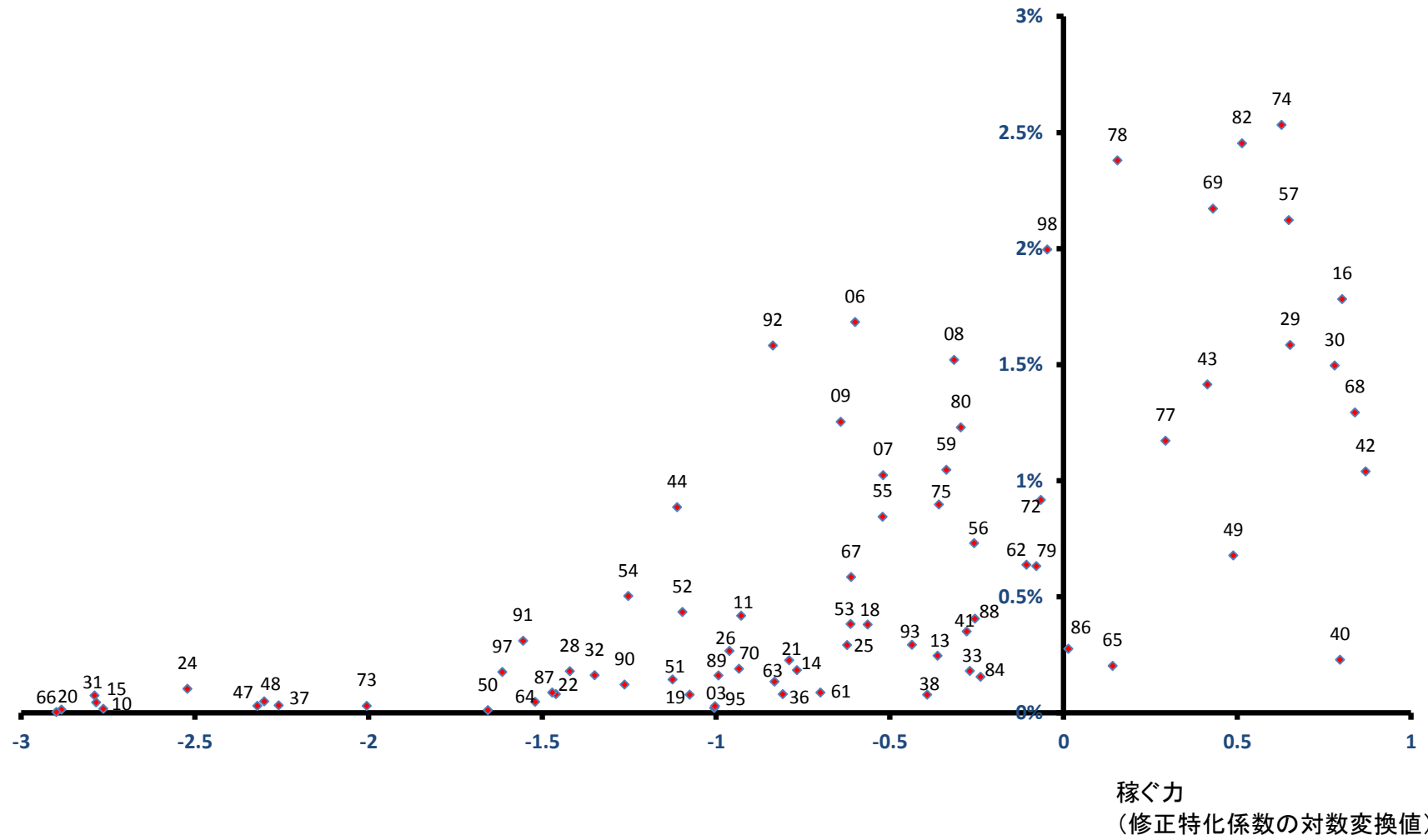

藤沢市

全従業者数 161,111 人

雇用力
(従業者割合)

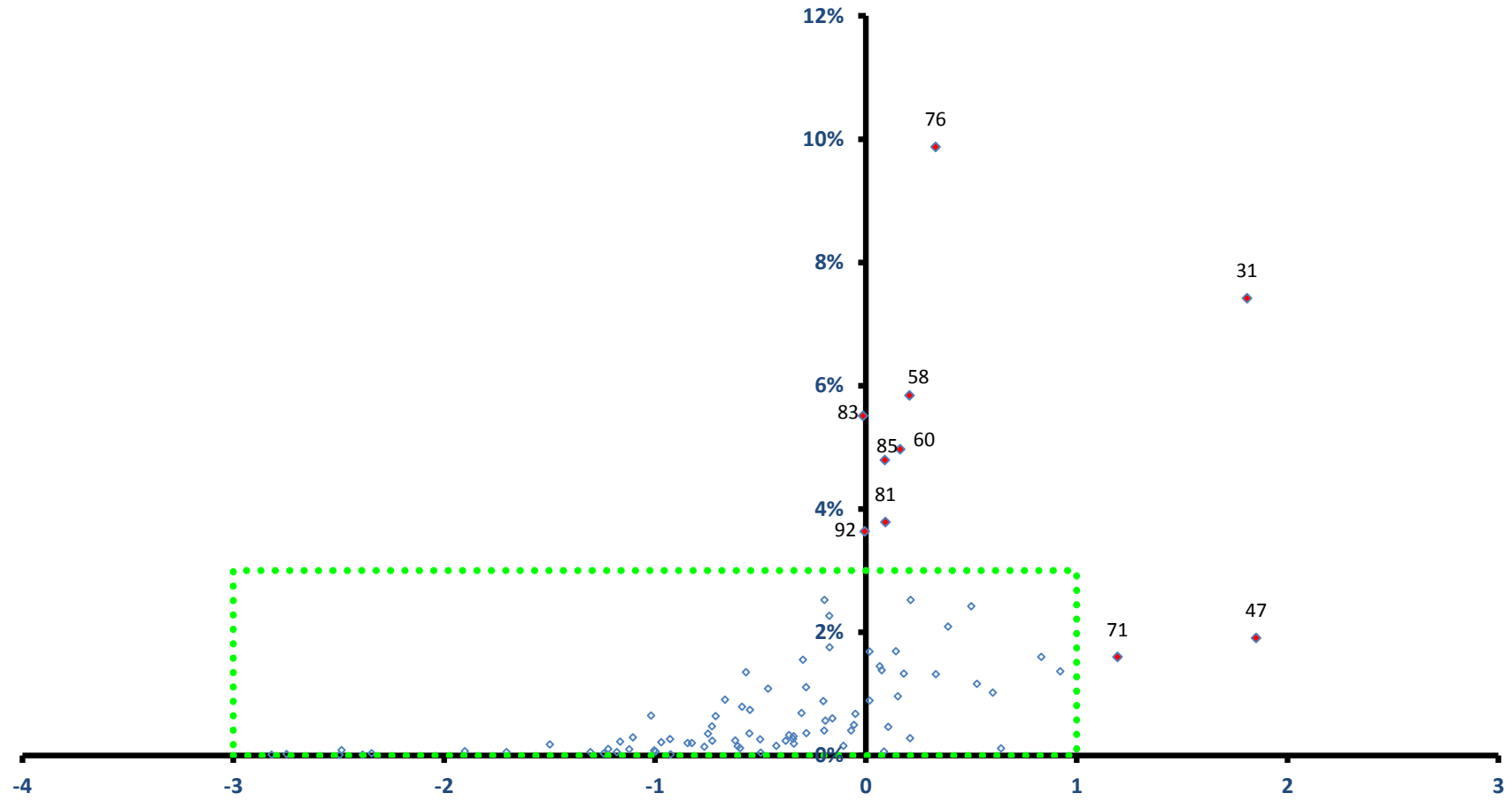

稼ぐ力
(修正特化係数の対数変換値)

藤沢市

全従業者数 161,111 人

雇用力
(従業者割合)

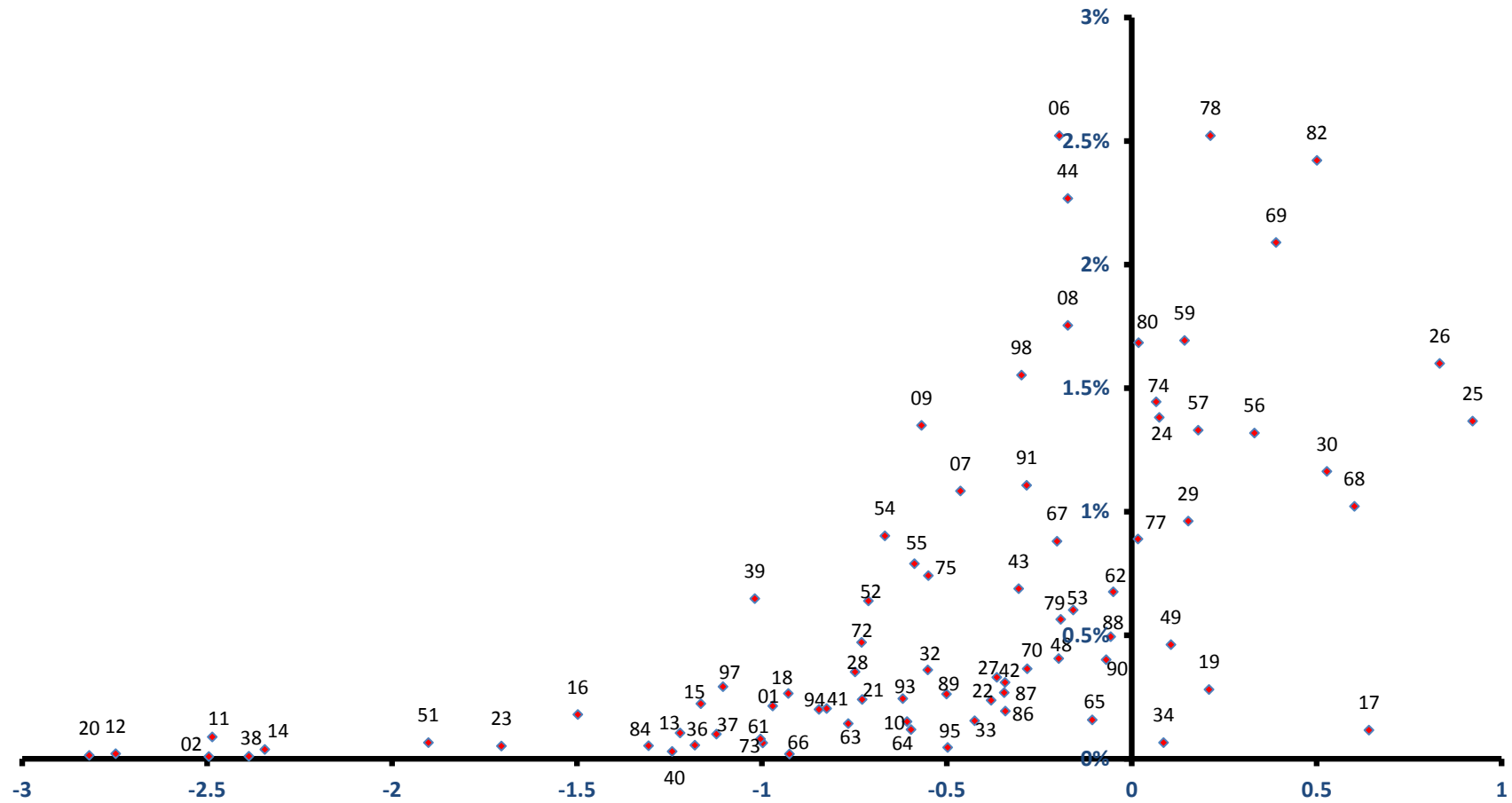

稼ぐ力
(修正特化係数の対数変換値)

小田原市

全従業者数 93,492 人

雇用力
(従業者割合)

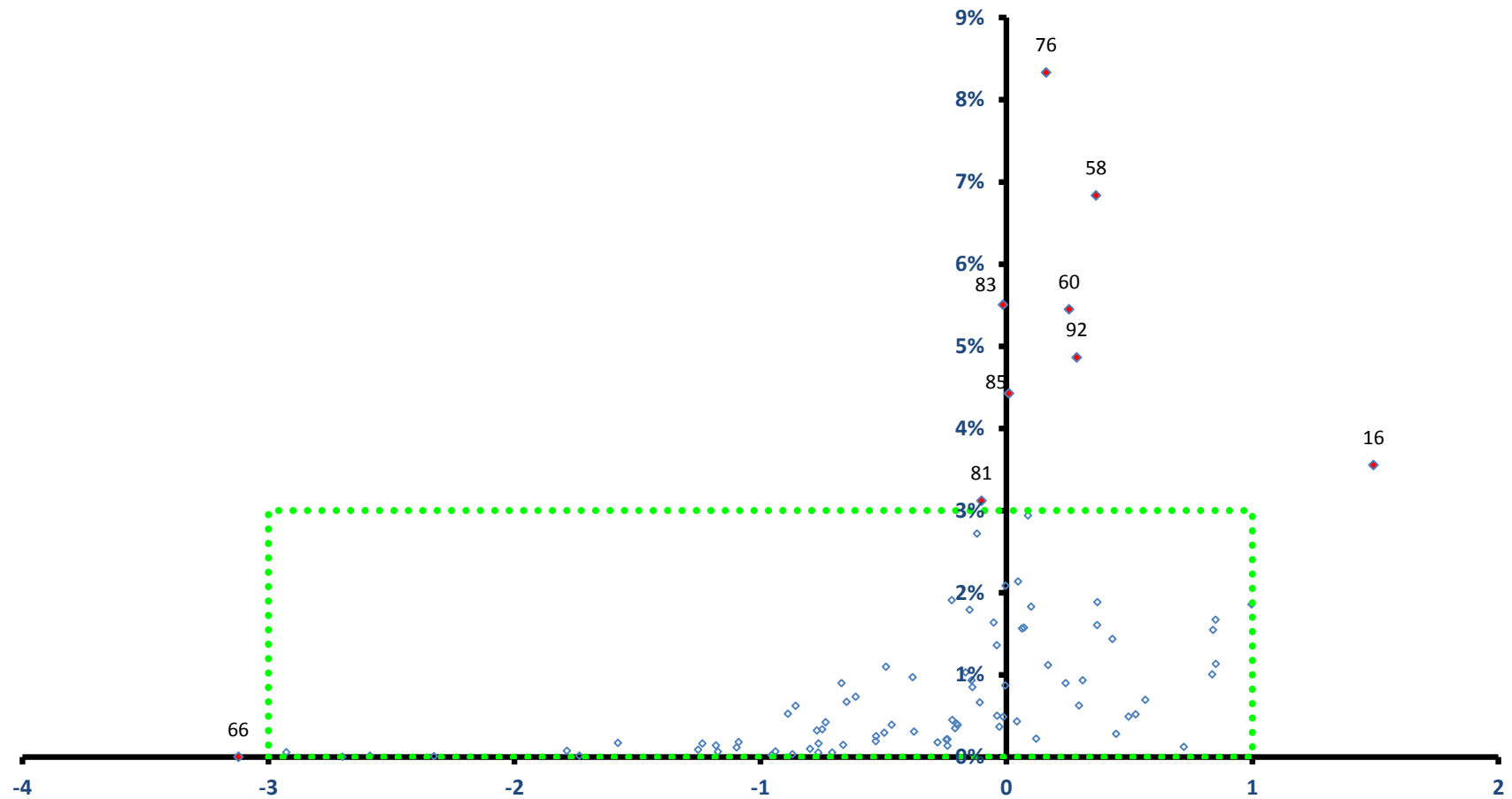

稼ぐ力
(修正特化係数の対数変換値)

小田原市

全従業者数 93,492 人

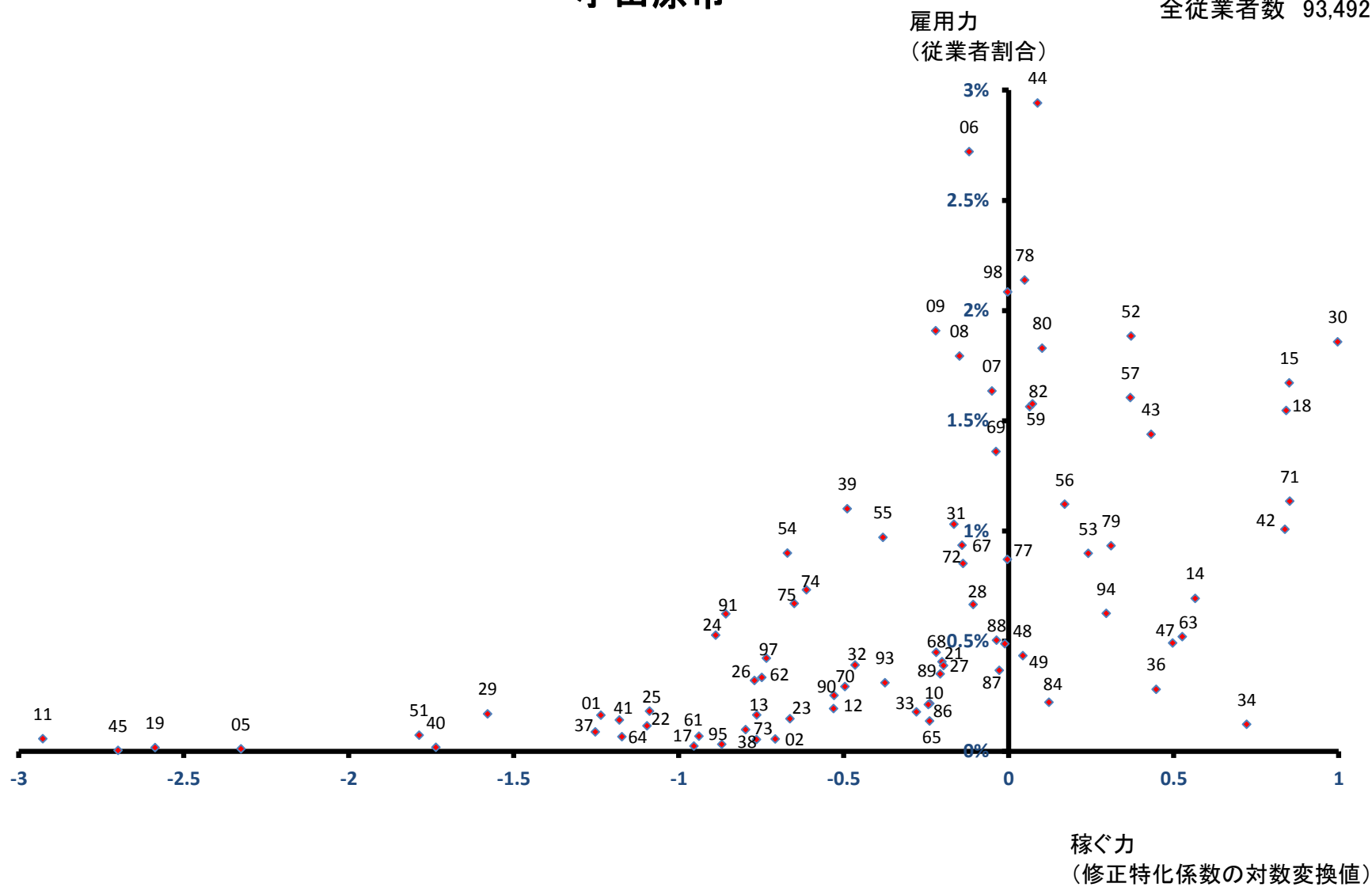

茅ヶ崎市

全従業者数 62,838 人

雇用力
(従業者割合)

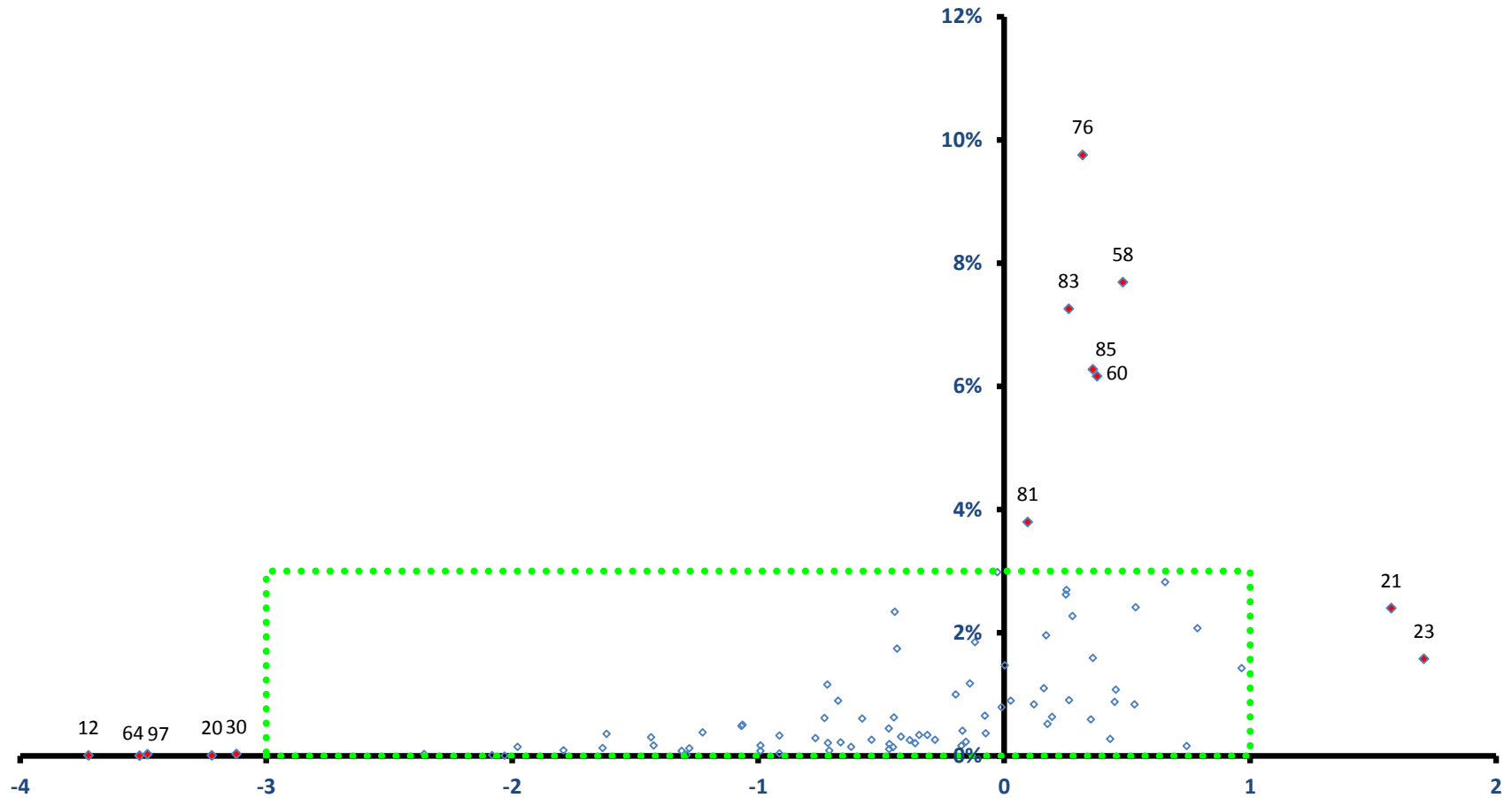

稼ぐ力
(修正特化係数の対数変換値)

茅ヶ崎市

全従業者数 62,838 人

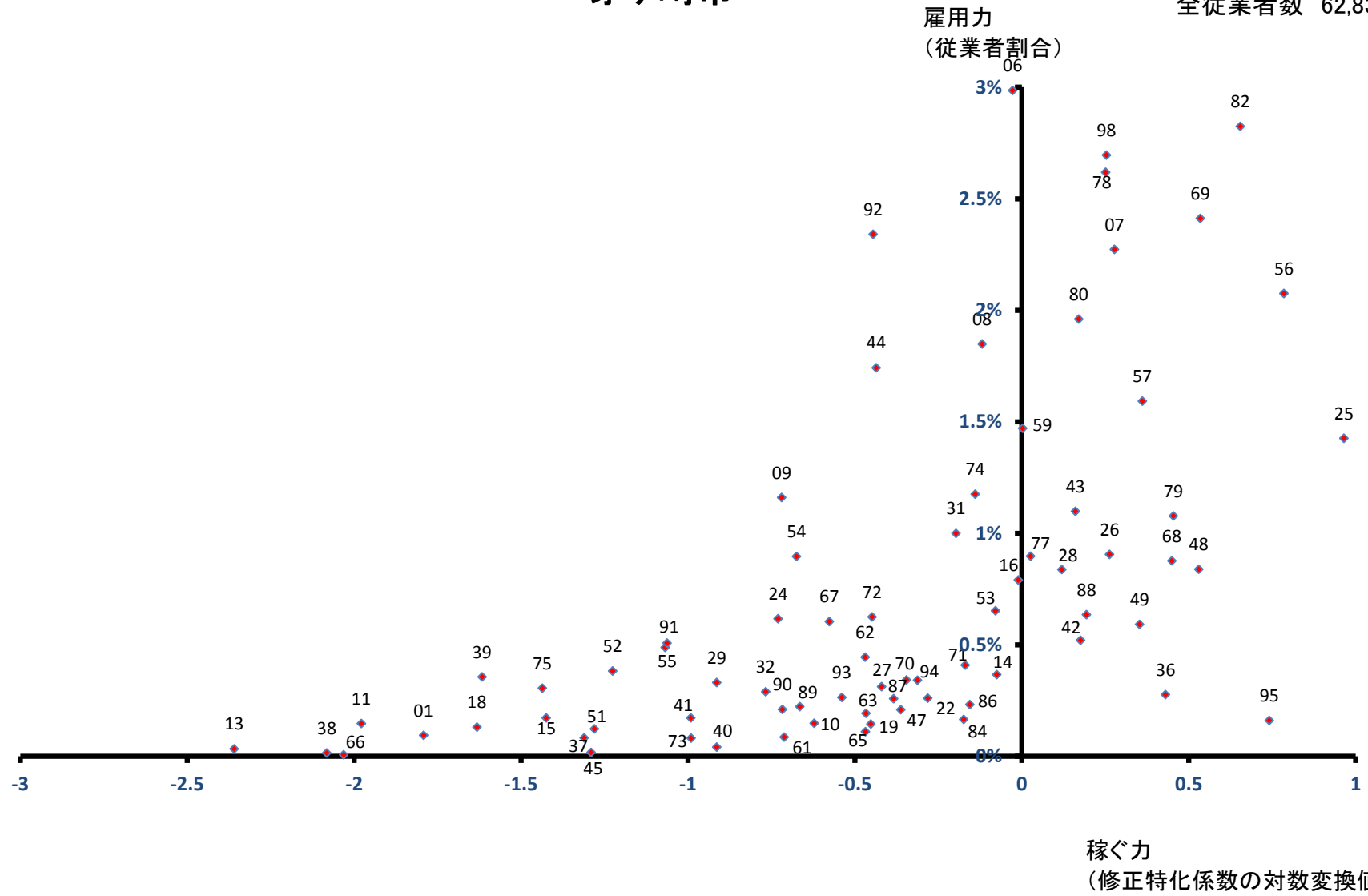

逗子市

全従業者数 15,014 人

雇用力
(従業者割合)

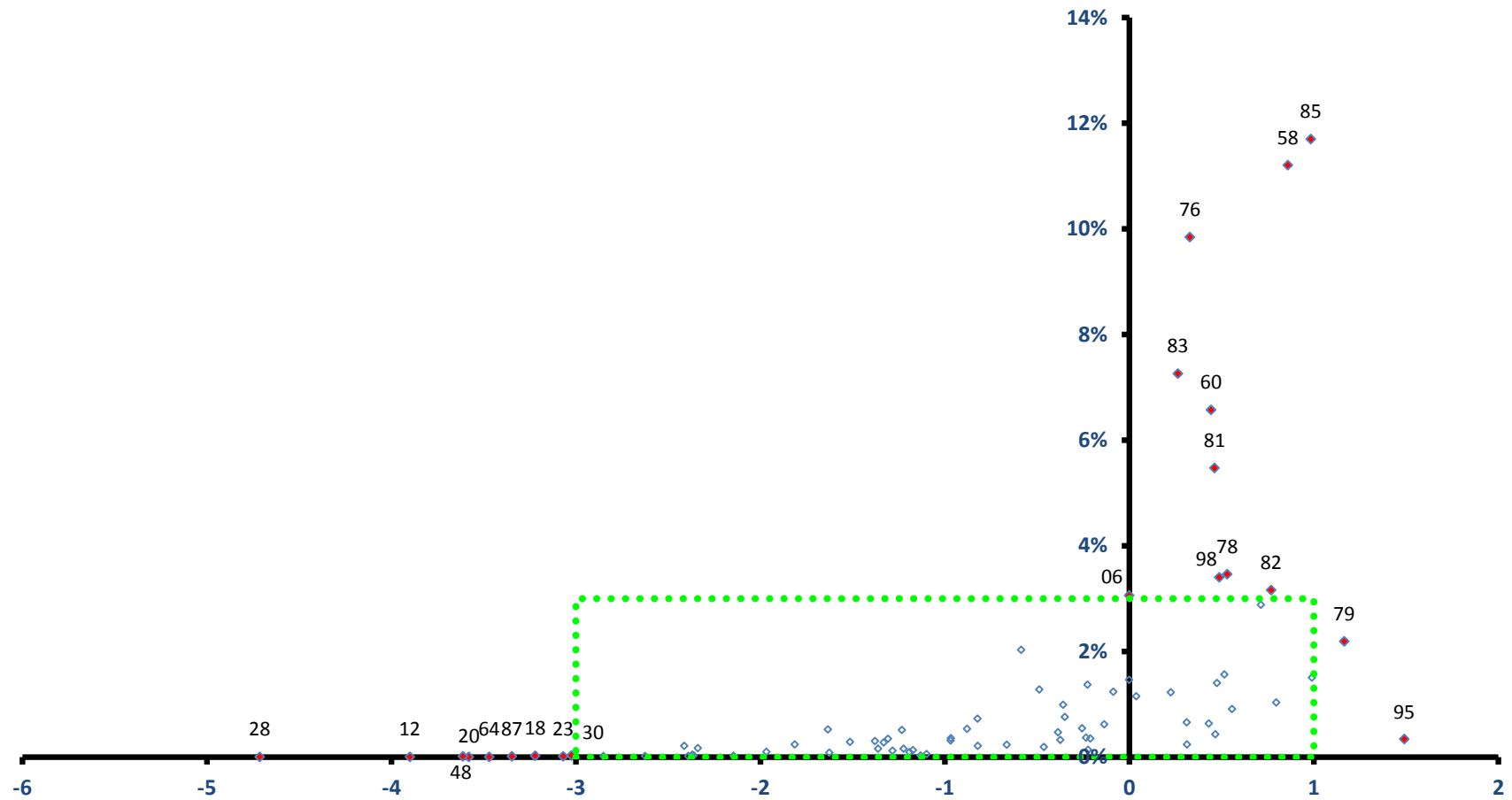

稼ぐ力
(修正特化係数の対数変換値)

逗子市

全従業者数 15,014 人

雇用力
(従業者割合)

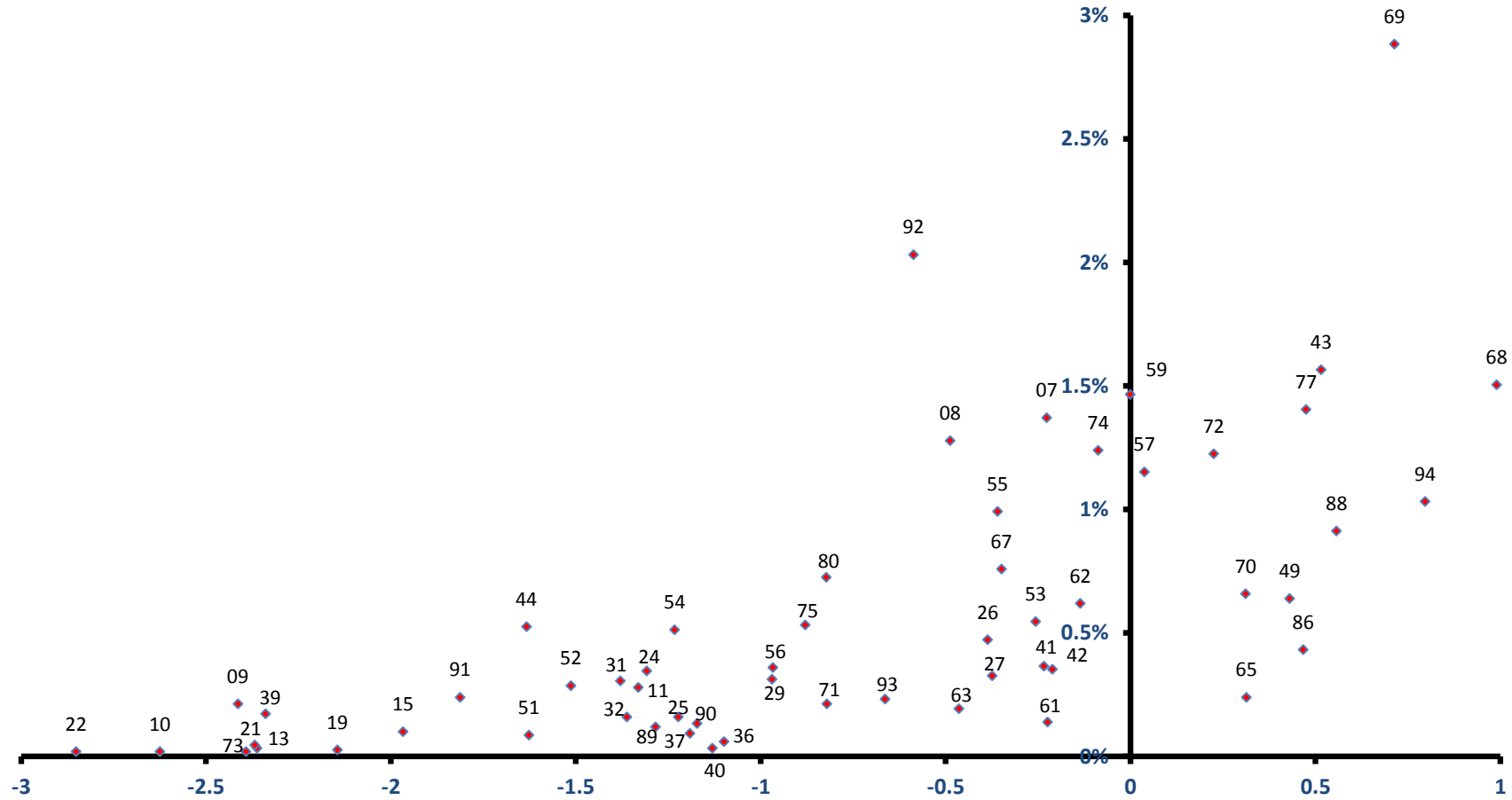

稼ぐ力
(修正特化係数の対数変換値)

相模原市

全従業者数 269,706 人

雇用力
(従業者割合)

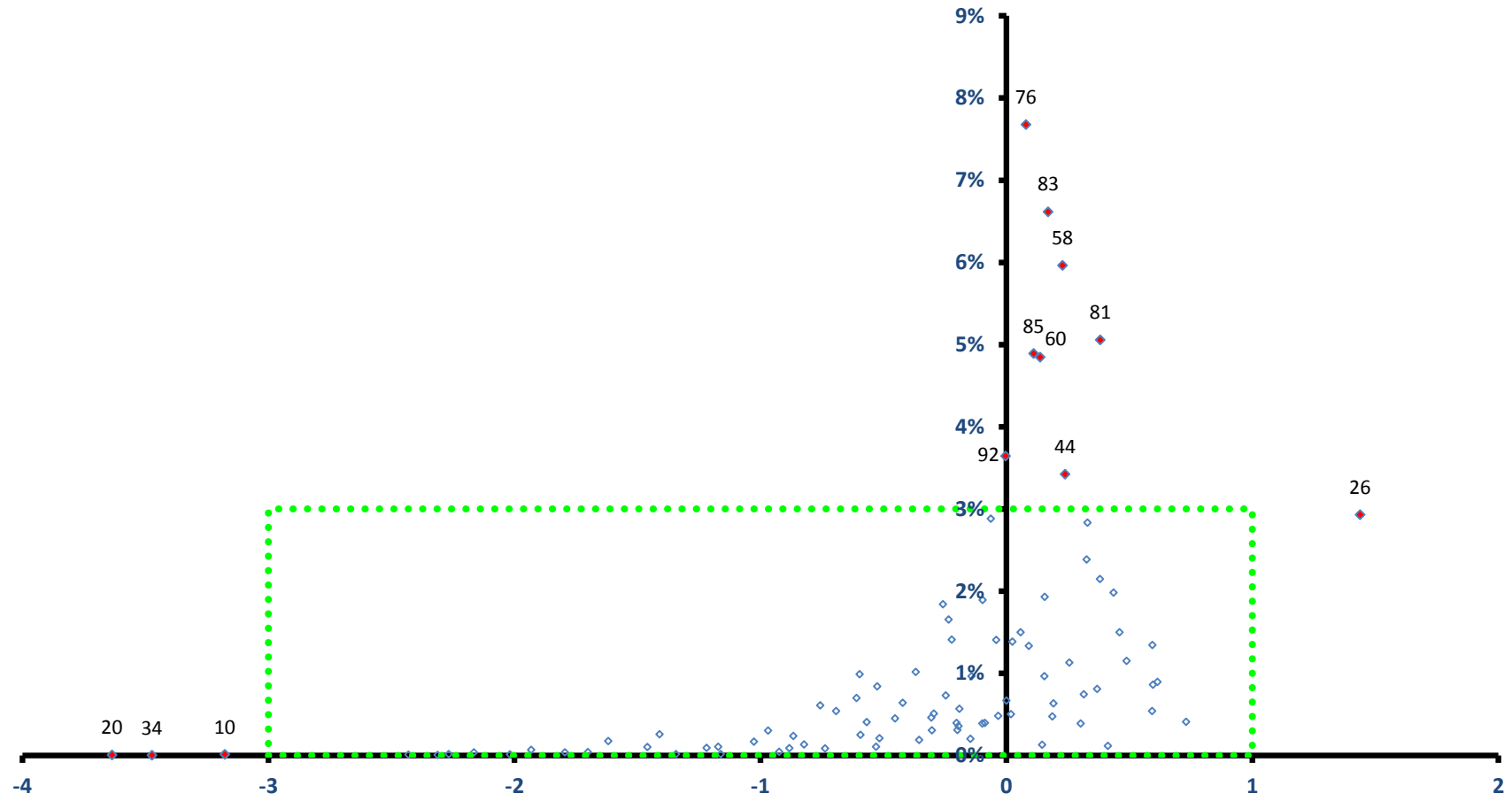

稼ぐ力
(修正特化係数の対数変換値)

相模原市

全従業者数 269,706 人

雇用力
(従業者割合)

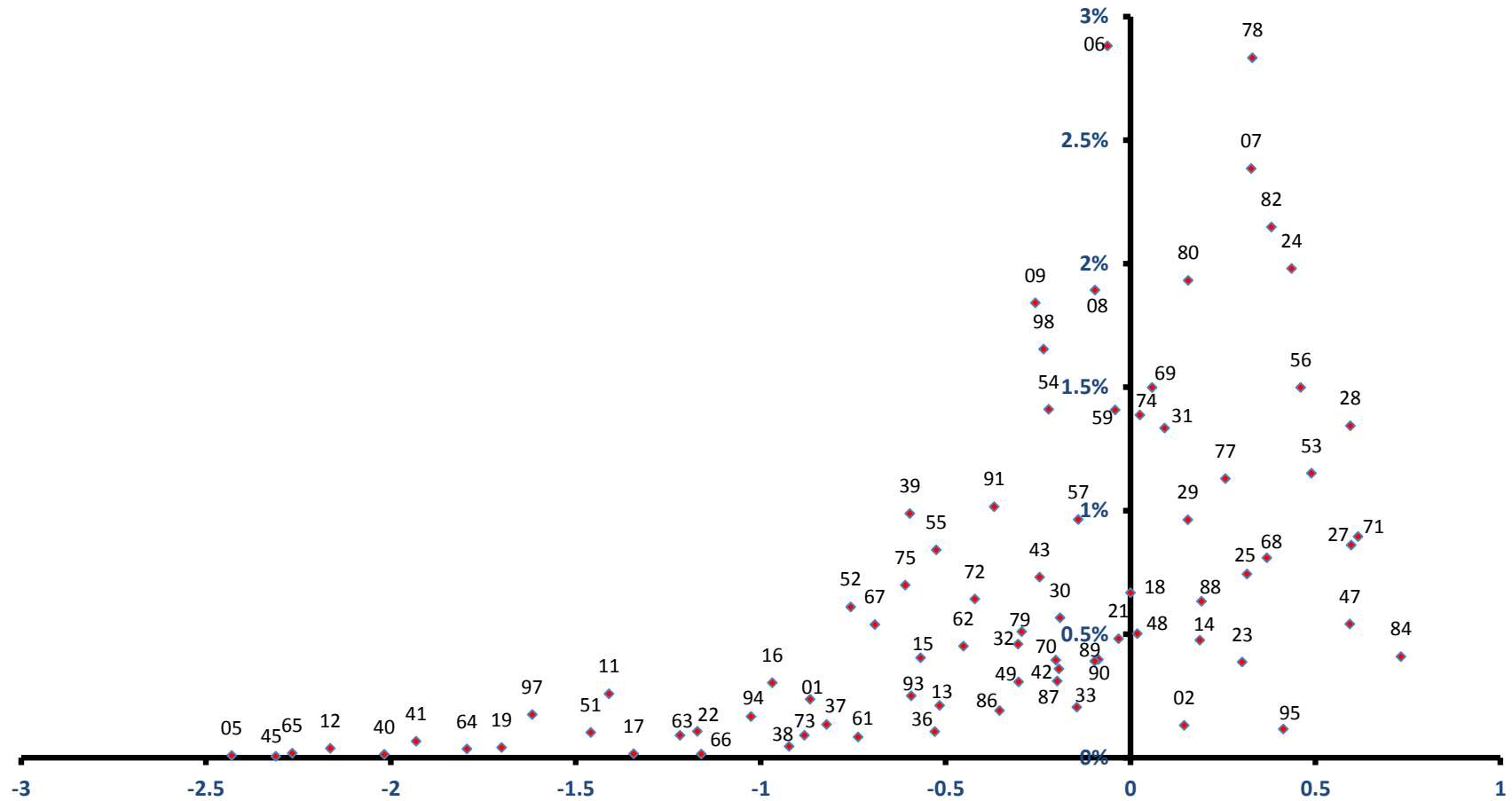

稼ぐ力
(修正特化係数の対数変換値)

三浦市

雇用力
(従業者割合)

全従業者数 15,543 人

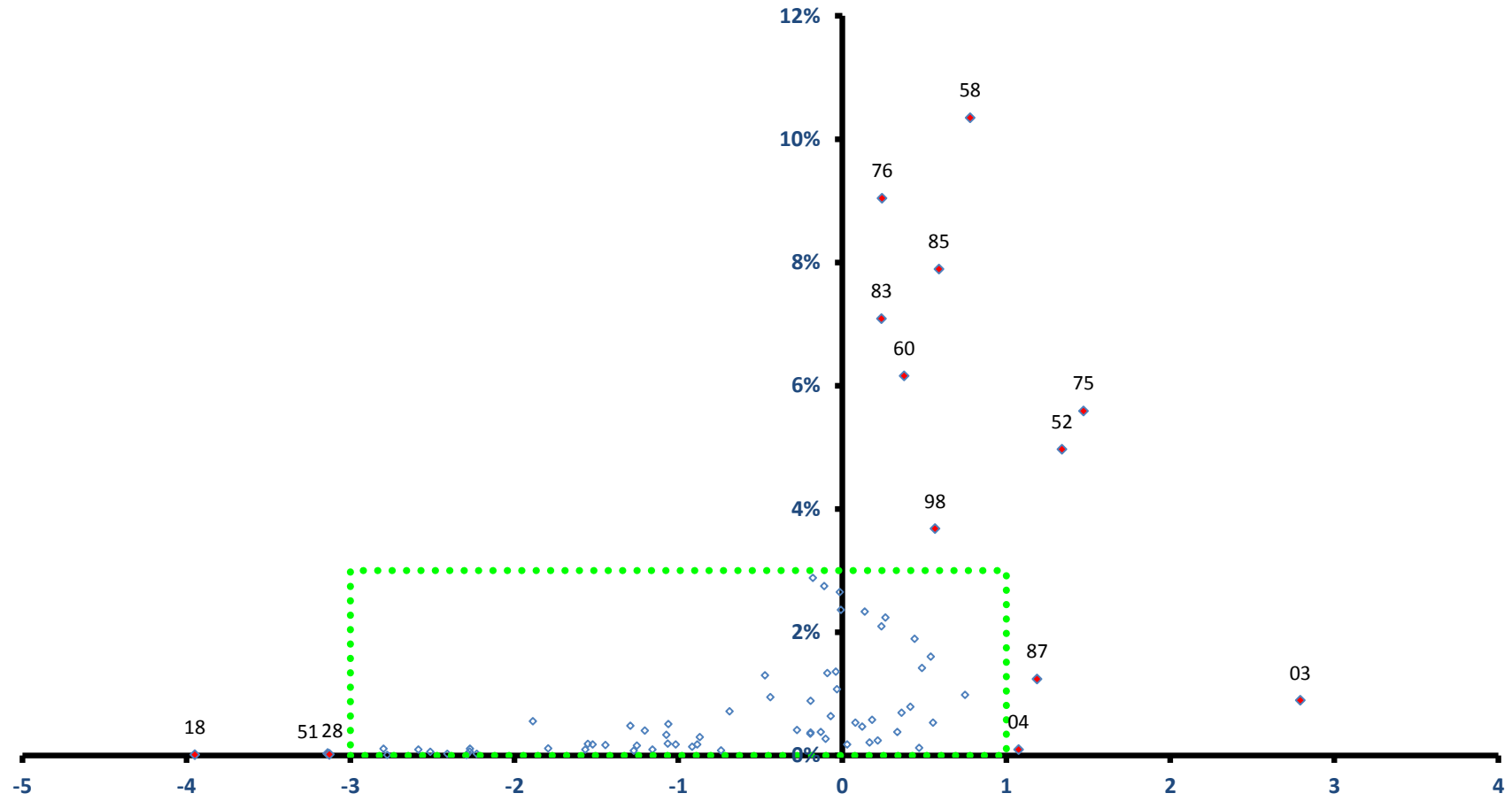

稼ぐ力
(修正特化係数の対数変換値)

三浦市

全従業者数 15,543 人

雇用力
(従業者割合)

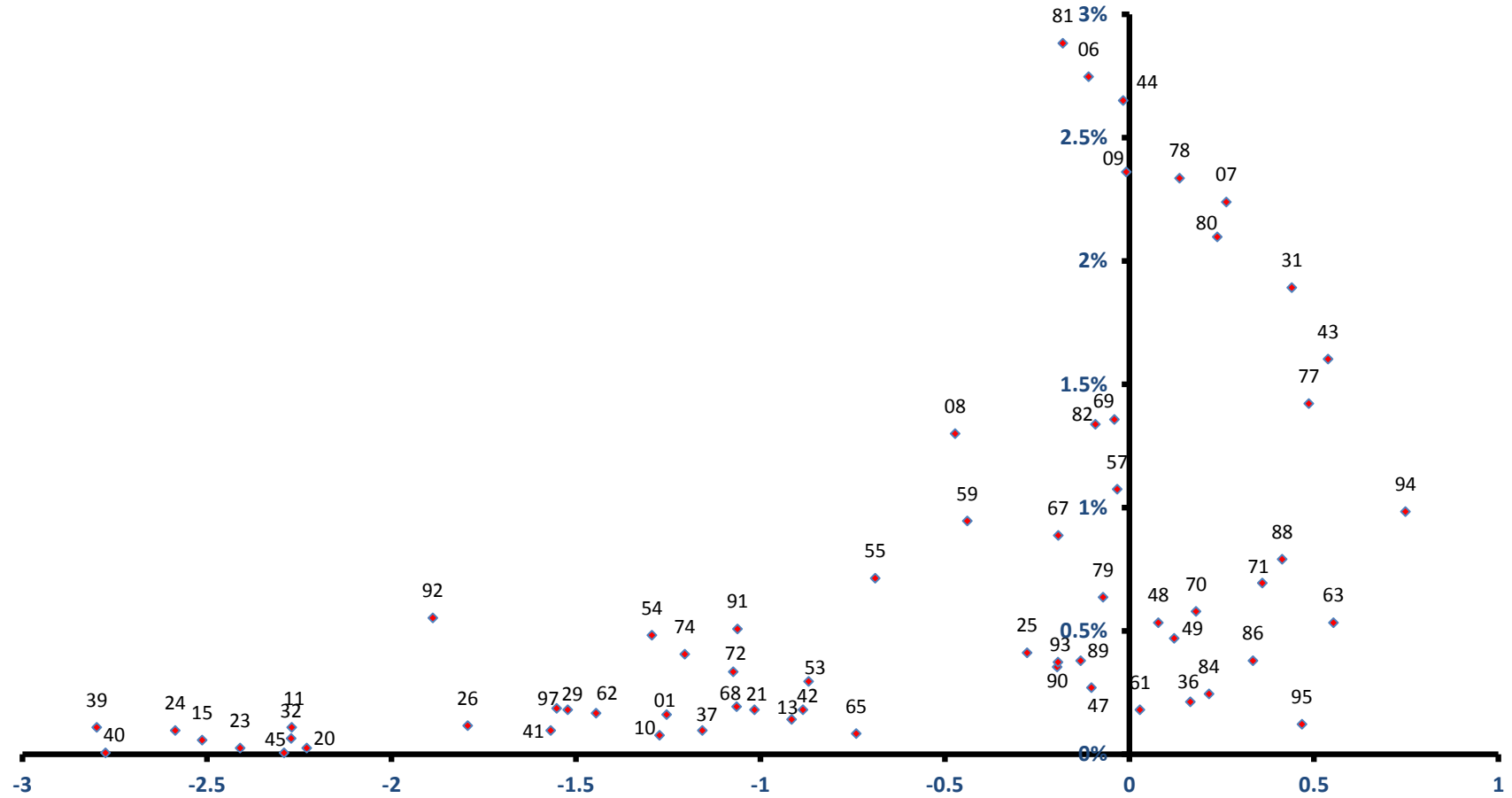

稼ぐ力
(修正特化係数の対数変換値)

秦野市

全従業者数 56,852 人

雇用力
(従業者割合)

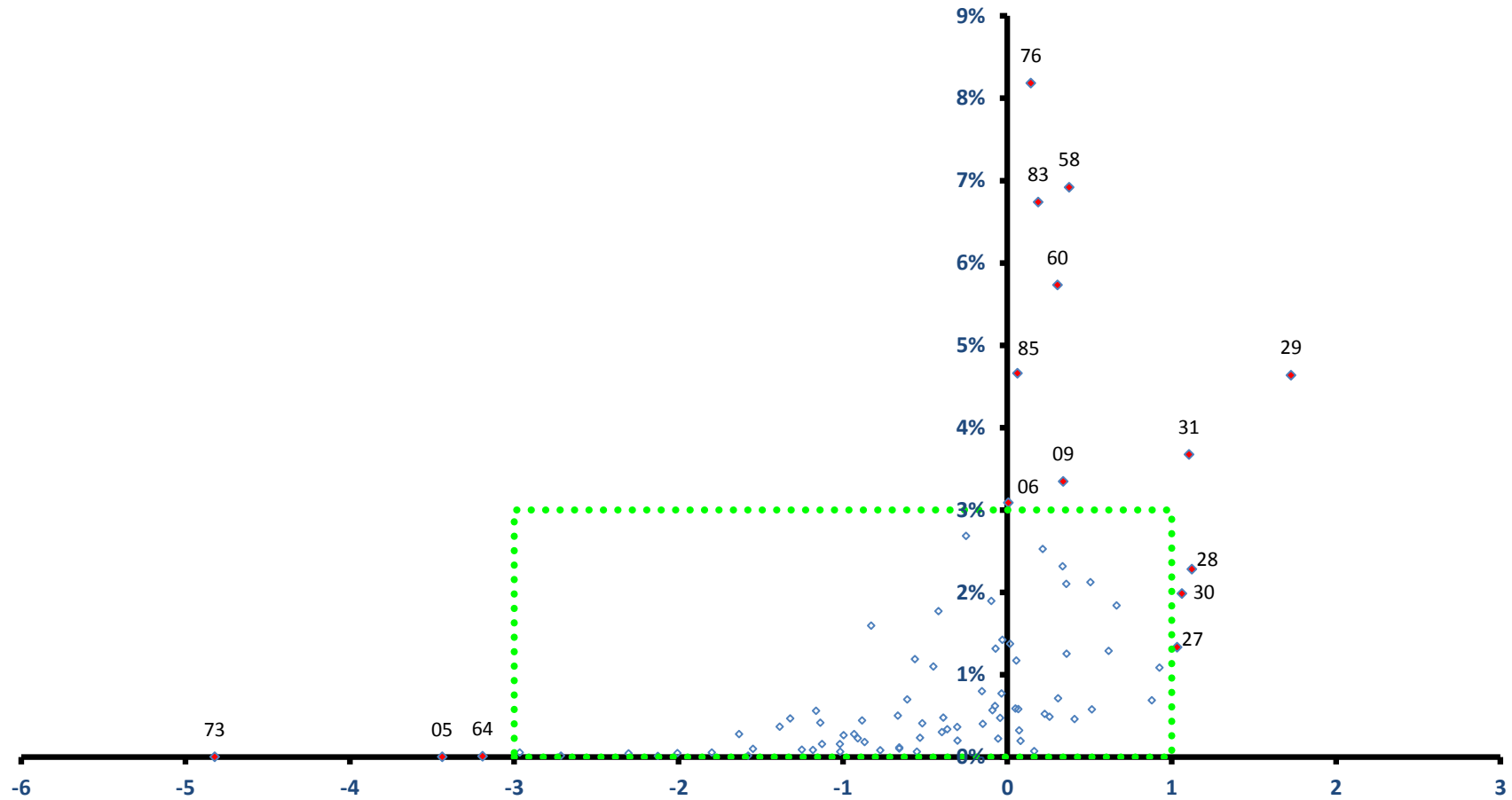

稼ぐ力
(修正特化係数の対数変換値)

秦野市

全従業者数 56,852 人

雇用力
(従業者割合)

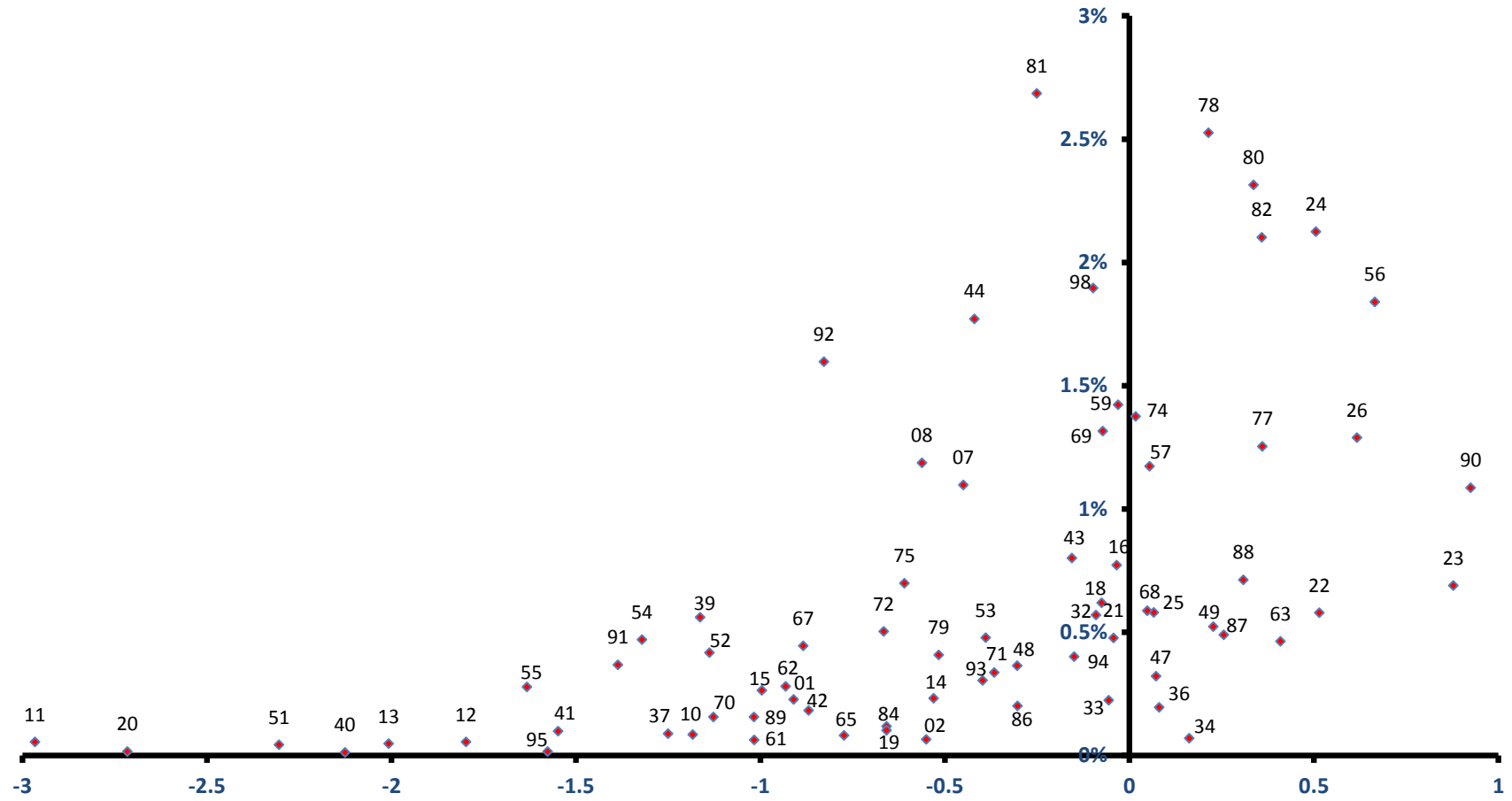

稼ぐ力
(修正特化係数の対数変換値)

厚木市

雇用力
(従業者割合)

全従業者数 151,559 人

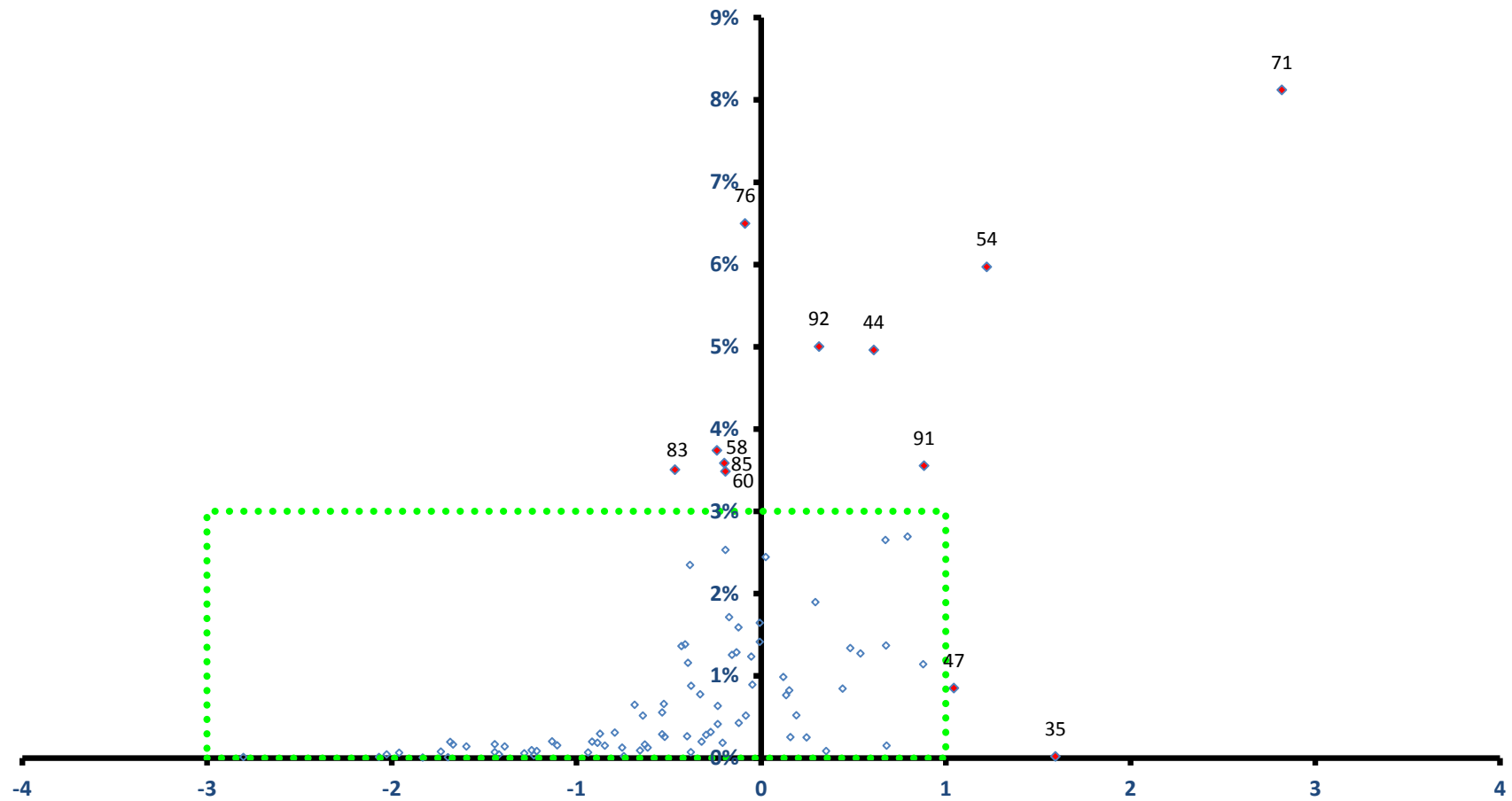

稼ぐ力
(修正特化係数の対数変換値)

厚木市

全従業者数 151,559 人

雇用力
(従業者割合)

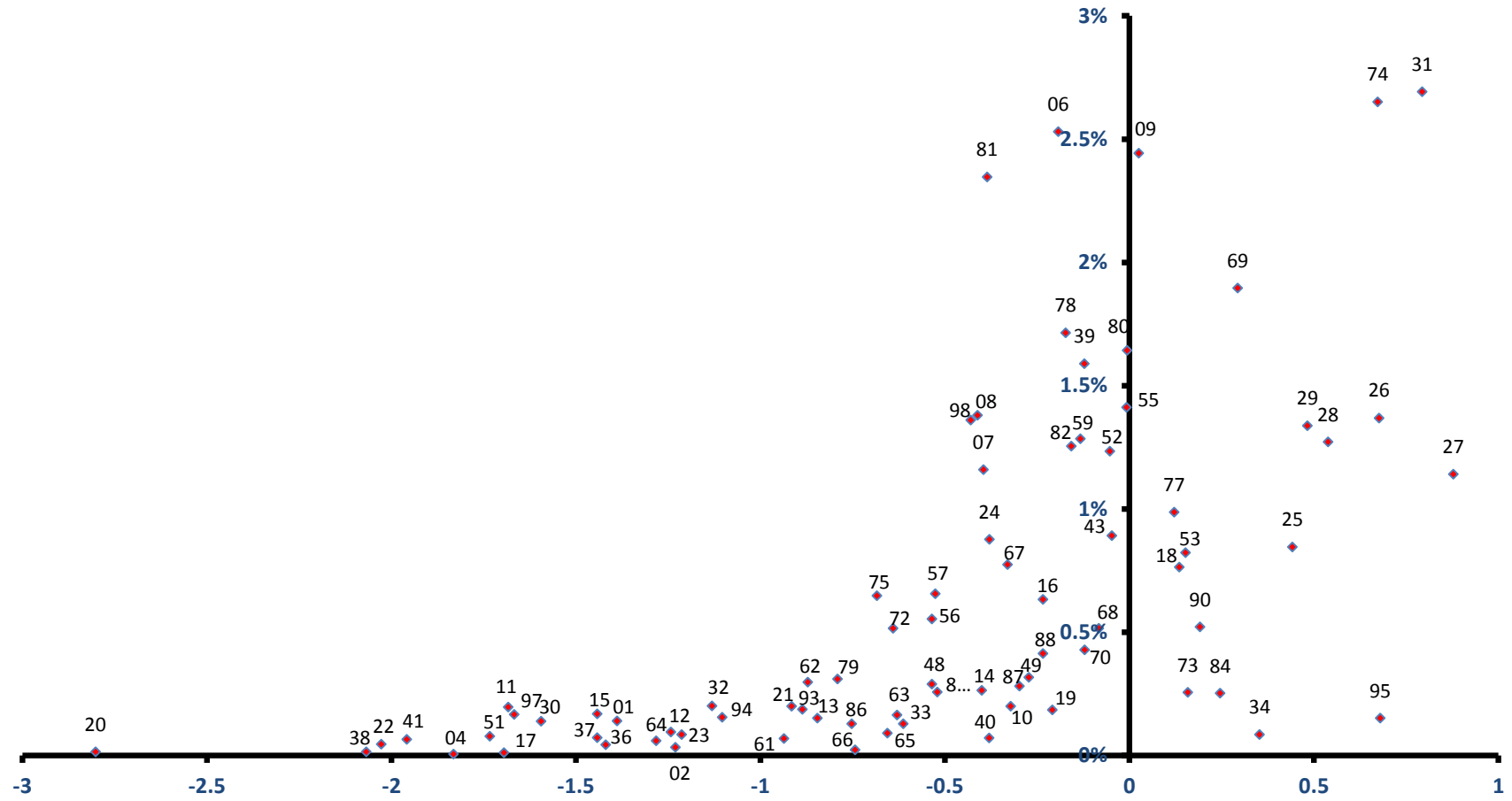

稼ぐ力
(修正特化係数の対数変換値)

大和市

全従業者数 85,686 人

雇用力
(従業者割合)

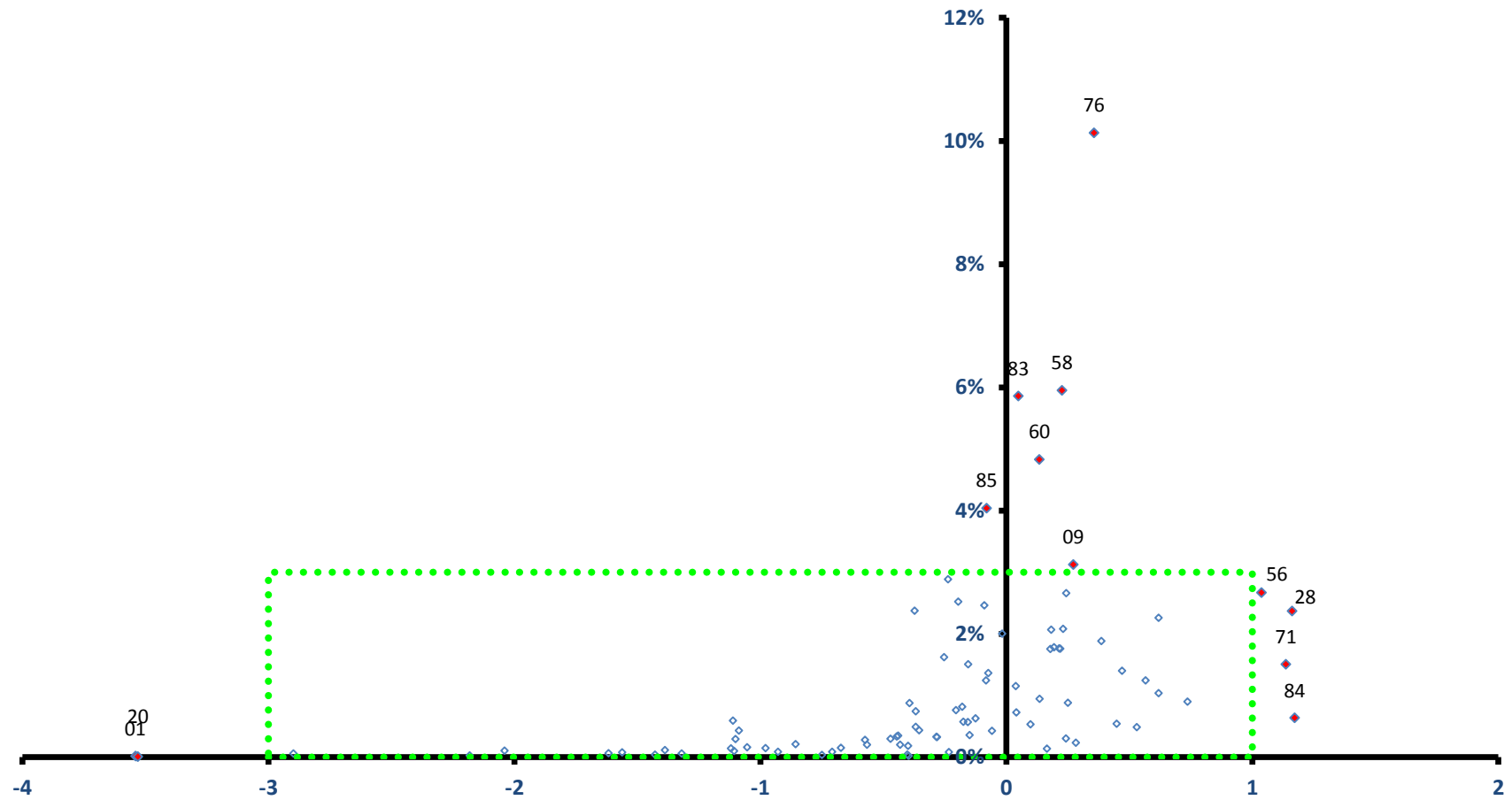

稼ぐ力
(修正特化係数の対数変換値)

大和市

全従業者数 85,686 人

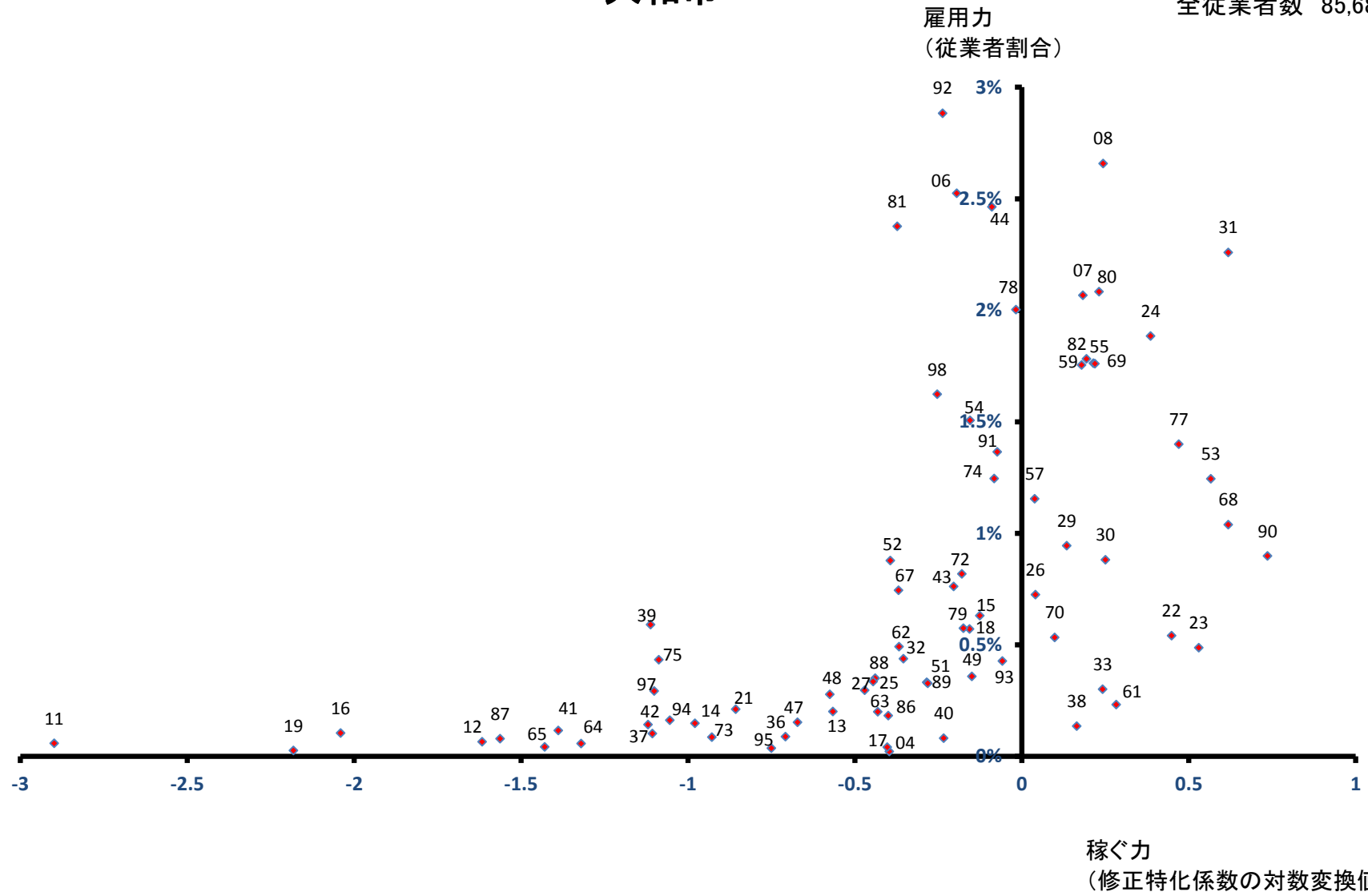

伊勢原市

全従業者数 44,569 人

雇用力
(従業者割合)

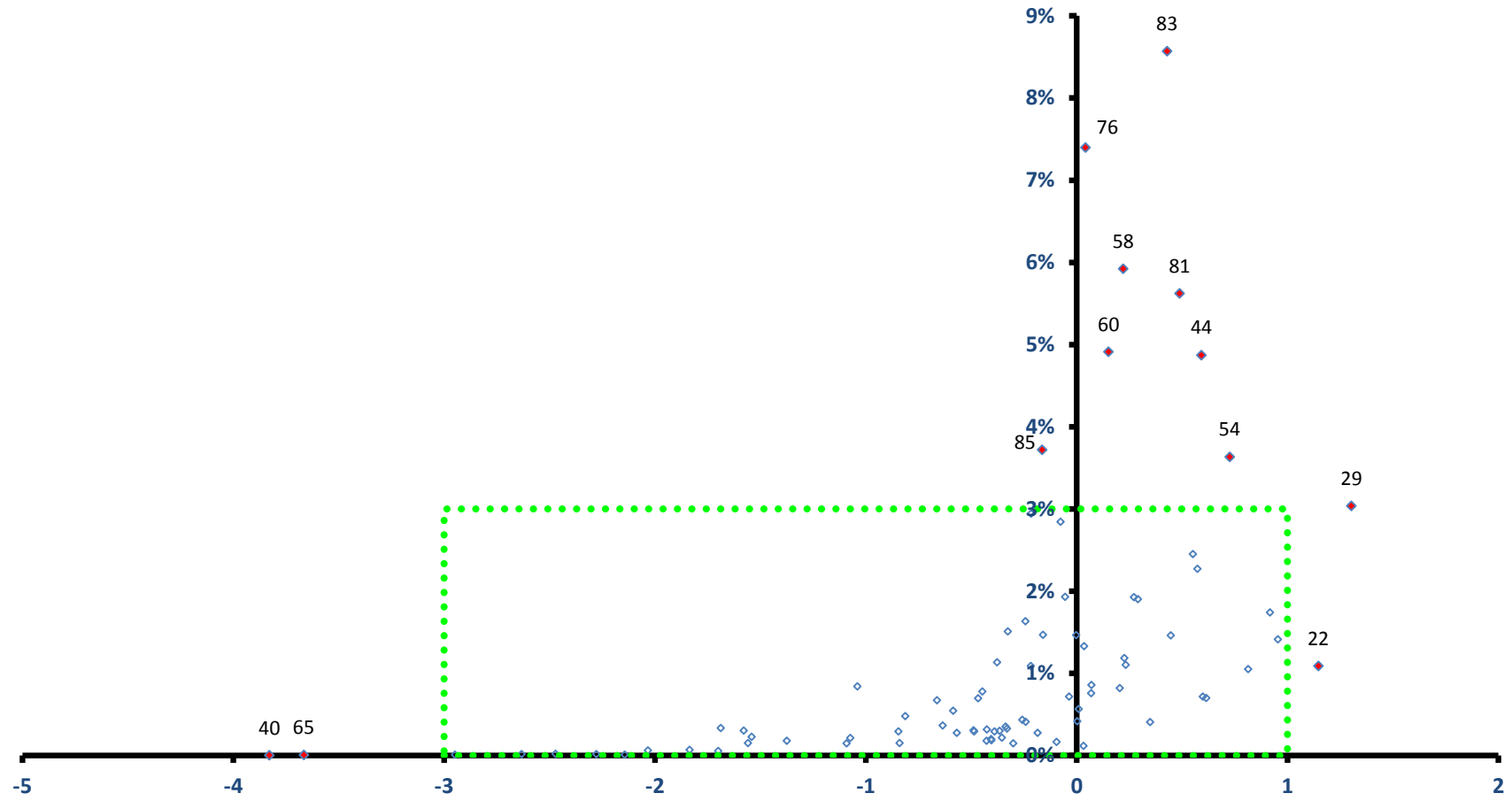

伊勢原市

全従業者数 44,569 人

雇用力
(従業者割合)

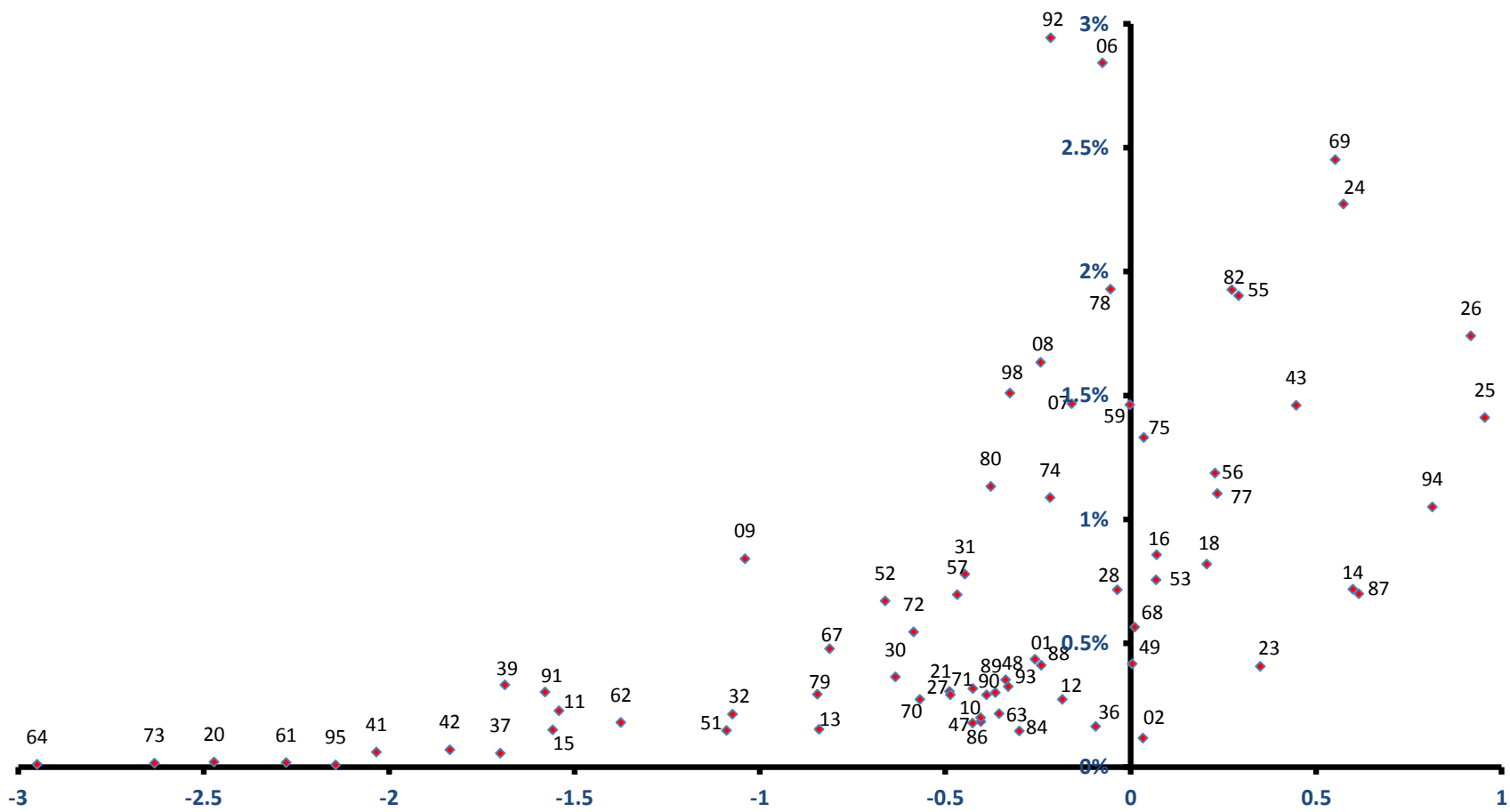

稼ぐ力
(修正特化係数の対数変換値)

海老名市

雇用力
(従業者割合)

全従業者数 56,207 人

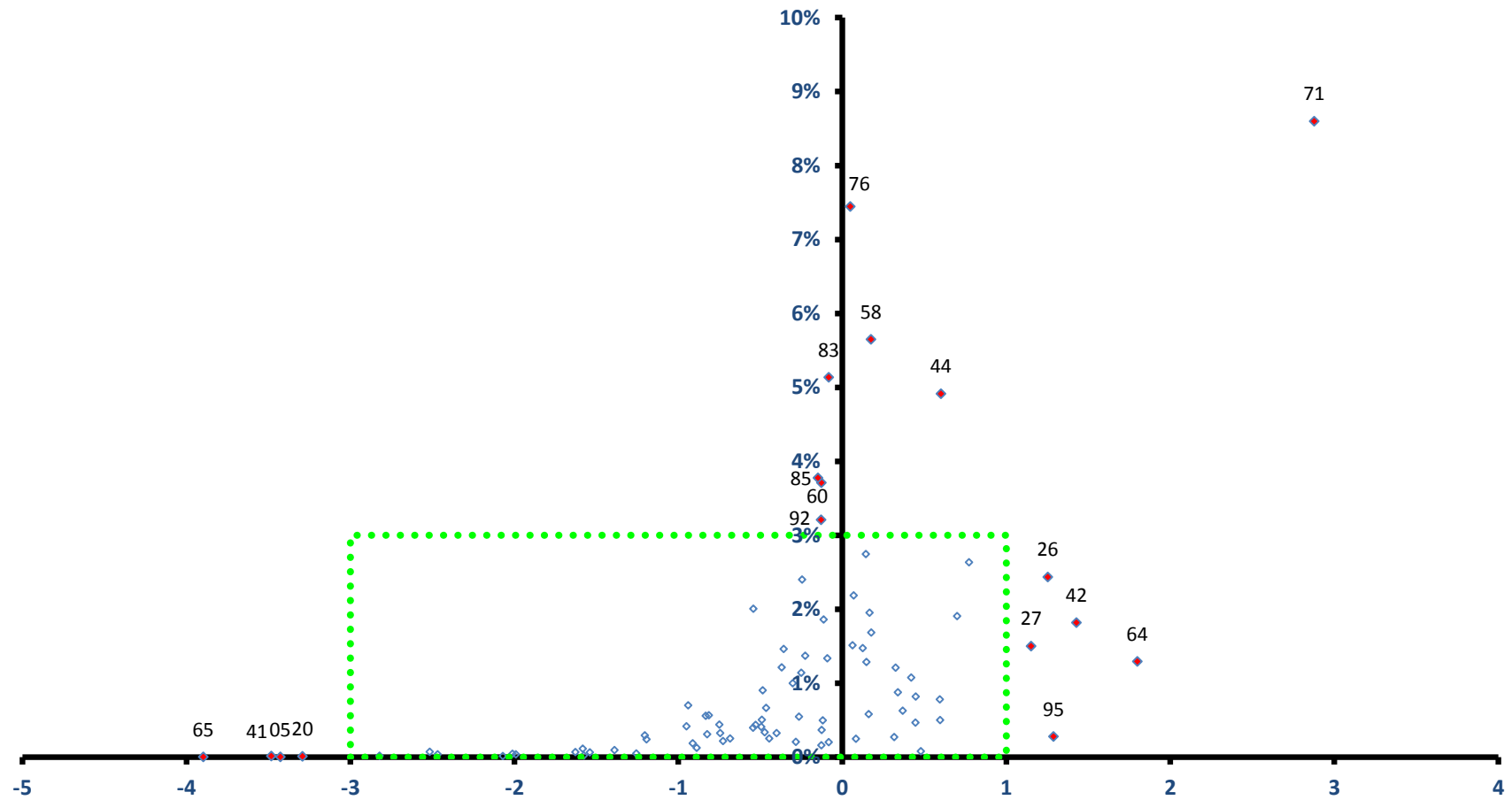

稼ぐ力
(修正特化係数の対数変換値)

海老名市

全従業者数 56,207 人

雇用力
(従業者割合)

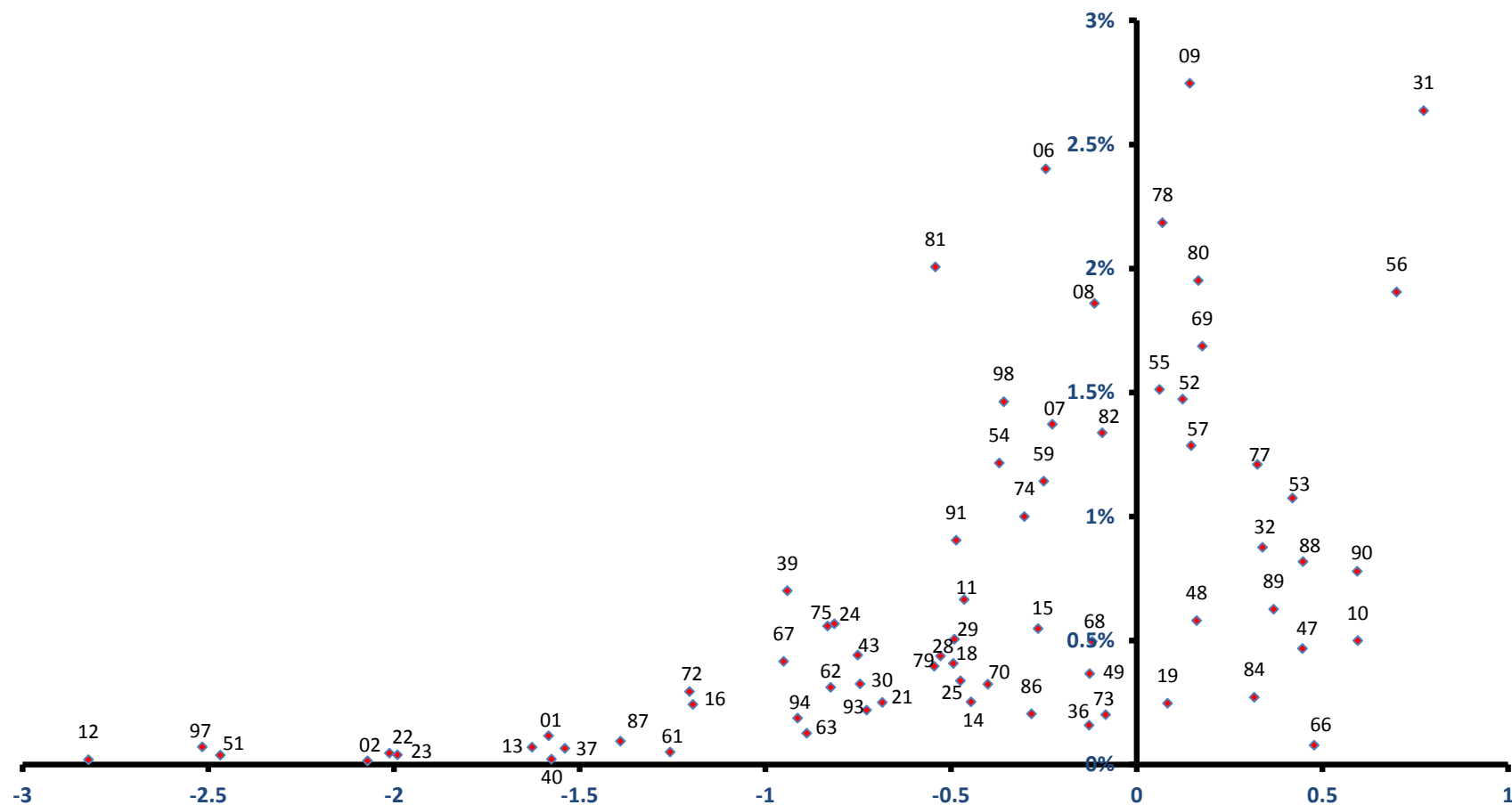

稼ぐ力
(修正特化係数の対数変換値)

座間市

全従業者数 39,054 人

雇用力
(従業者割合)

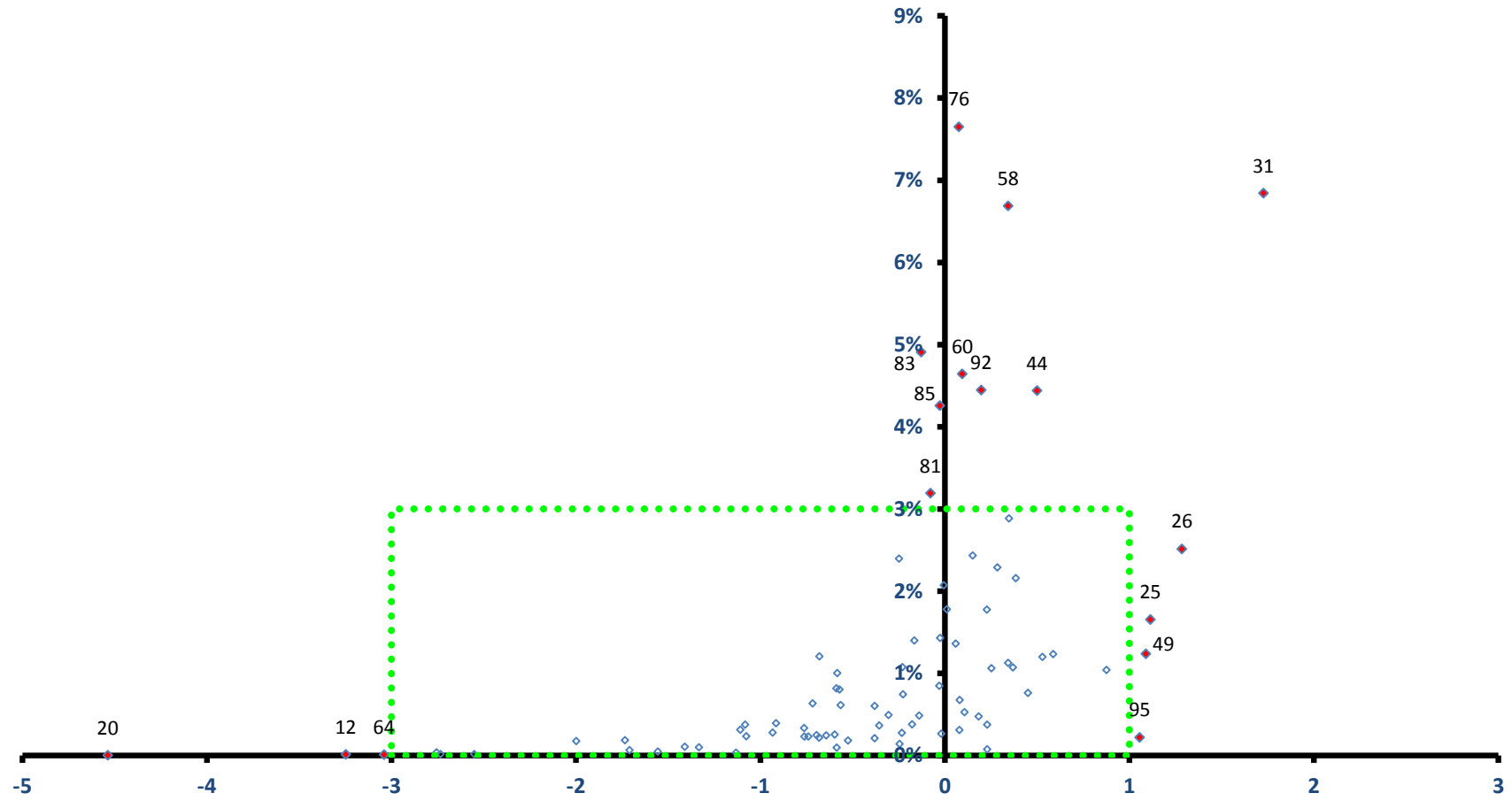

稼ぐ力
(修正特化係数の対数変換値)

座間市

全従業者数 39,054 人

雇用力
(従業者割合)

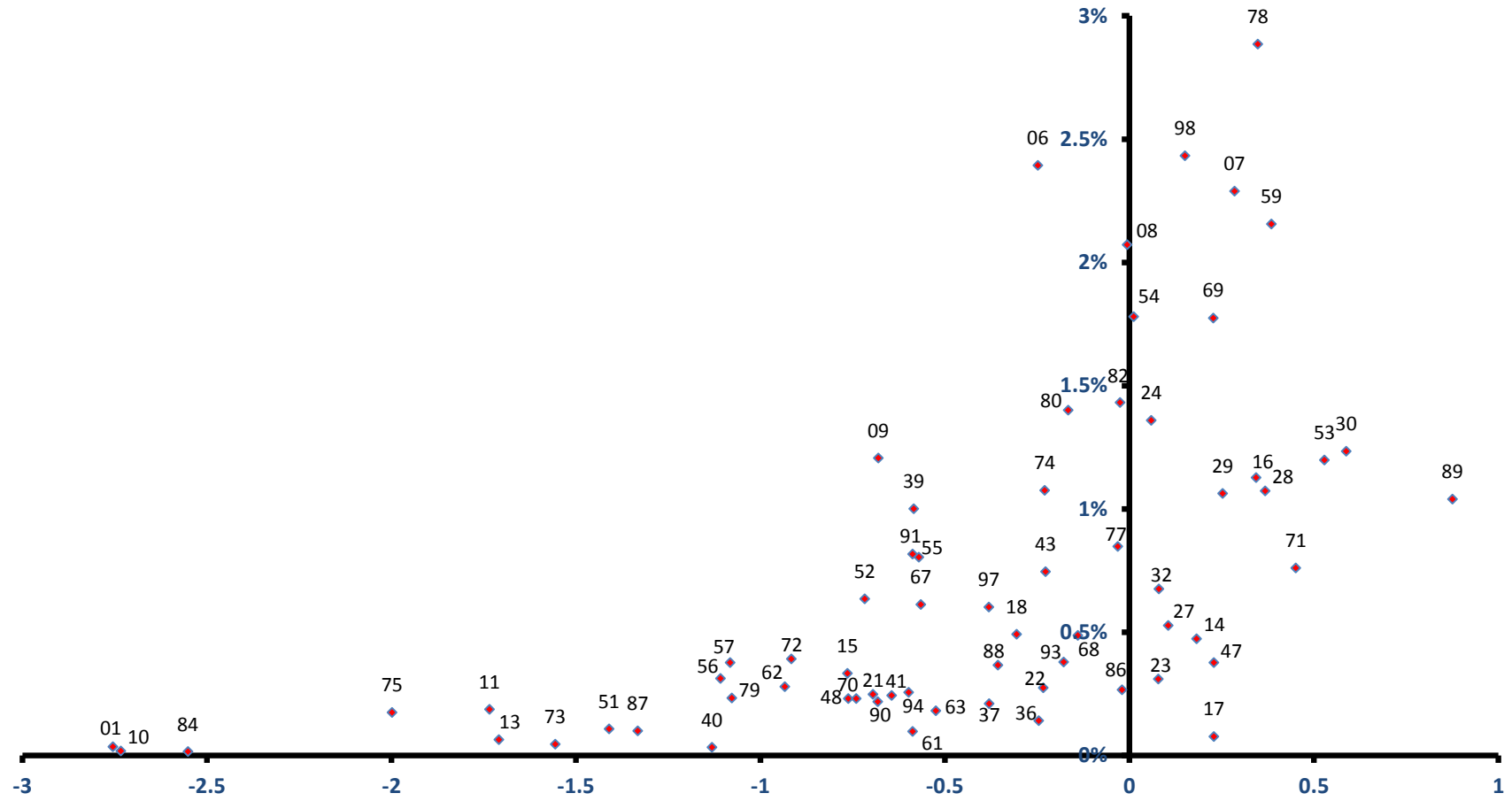

稼ぐ力
(修正特化係数の対数変換値)

南足柄市

雇用力
(従業者割合)

全従業者数 17,275 人

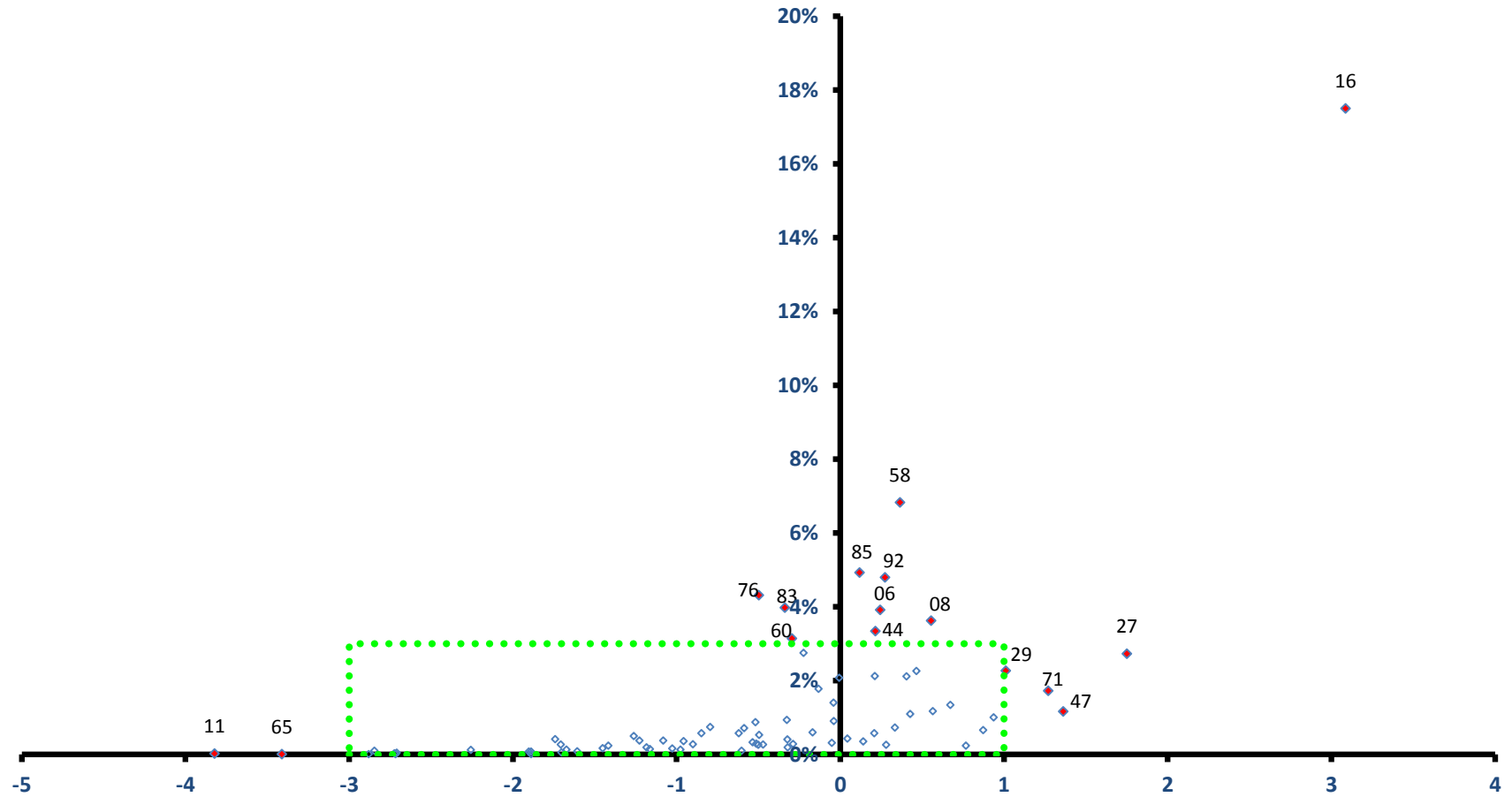

稼ぐ力
(修正特化係数の対数変換値)

南足柄市

全従業者数 17,275 人

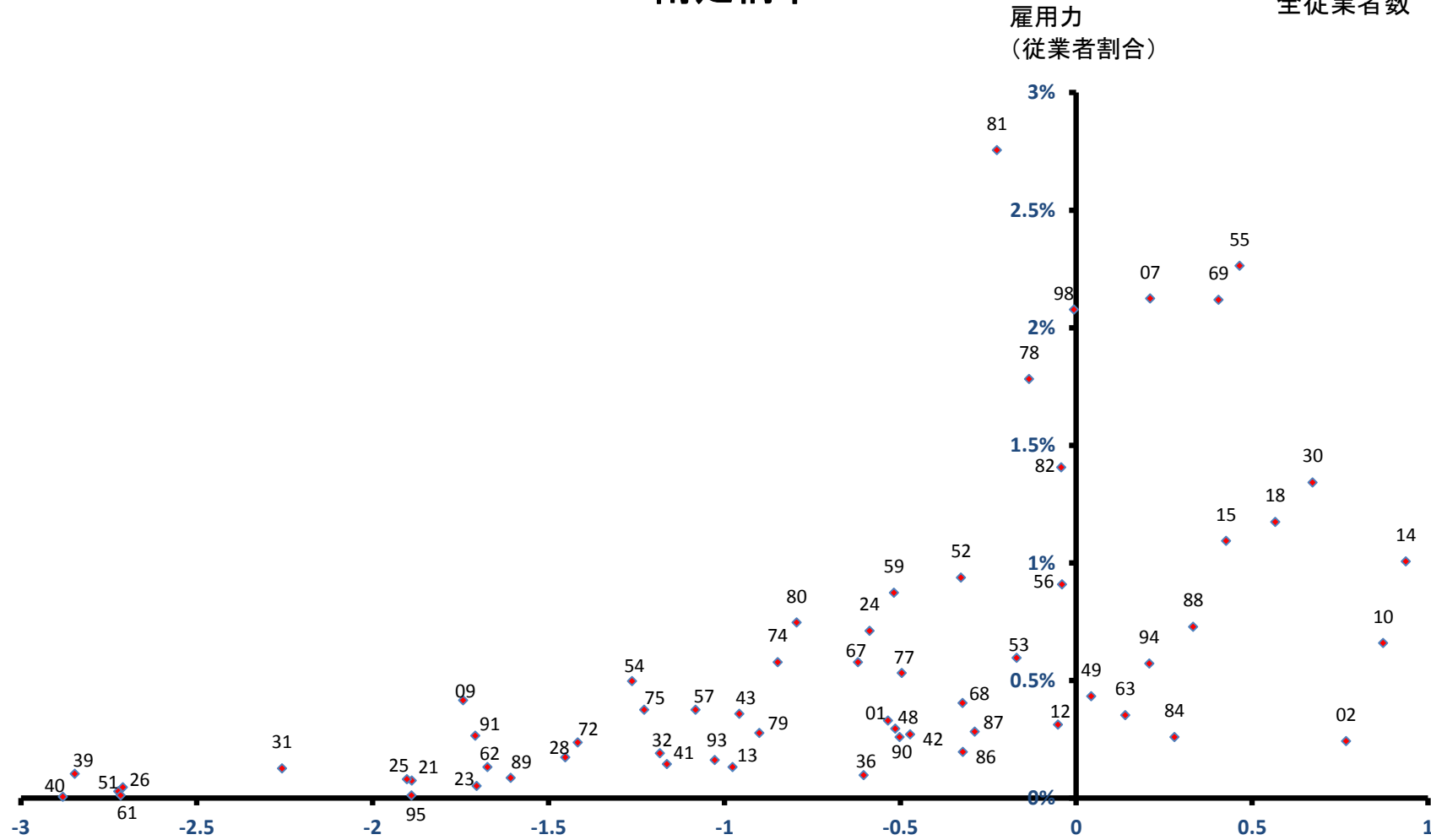

稼ぐ力
(修正特化係数の対数変換値)

綾瀬市

全従業者数 40,007 人

雇用力
(従業者割合)

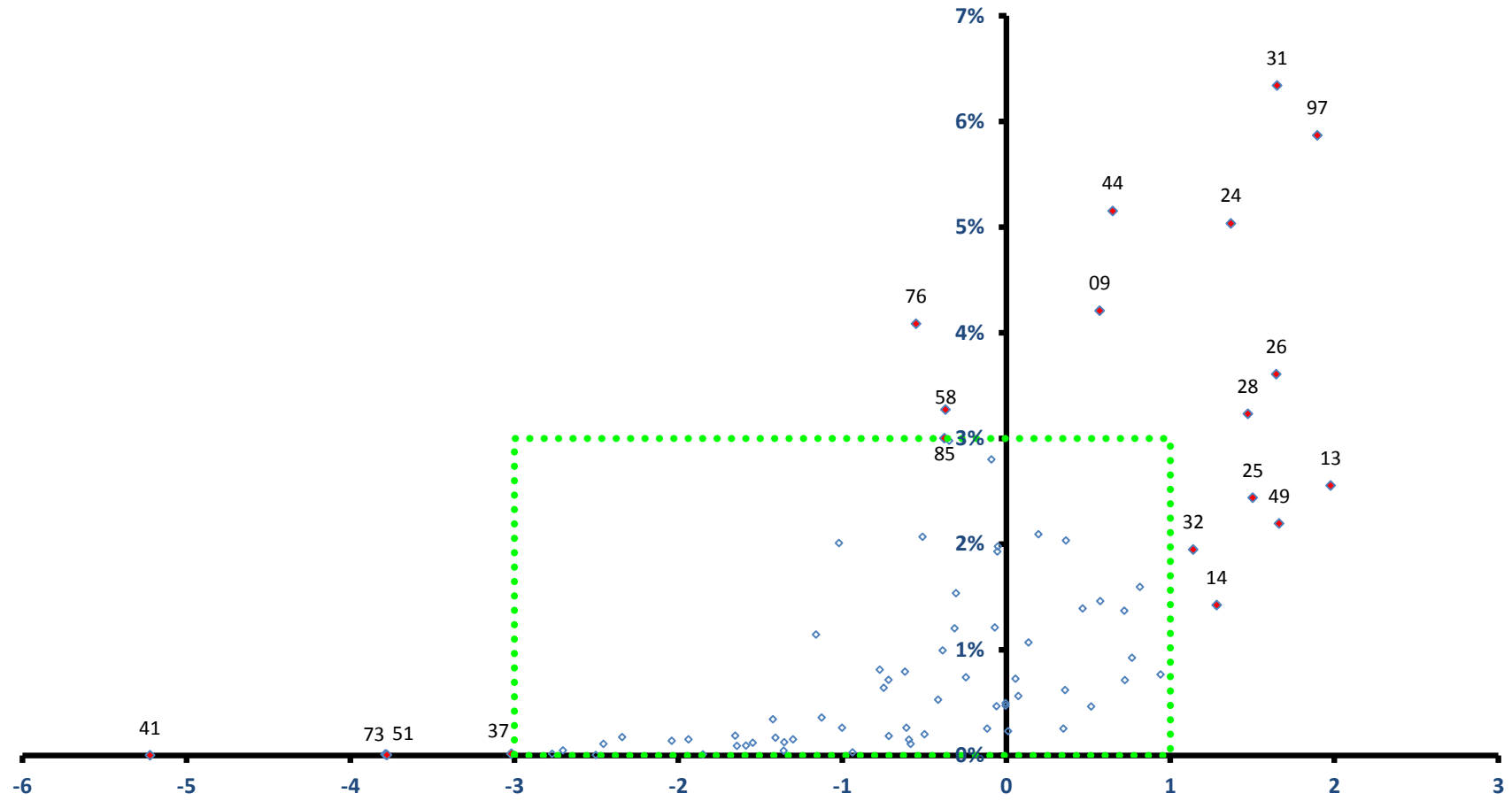

稼ぐ力
(修正特化係数の対数変換値)

綾瀬市

全従業者数 40,007 人

雇用力
(従業者割合)

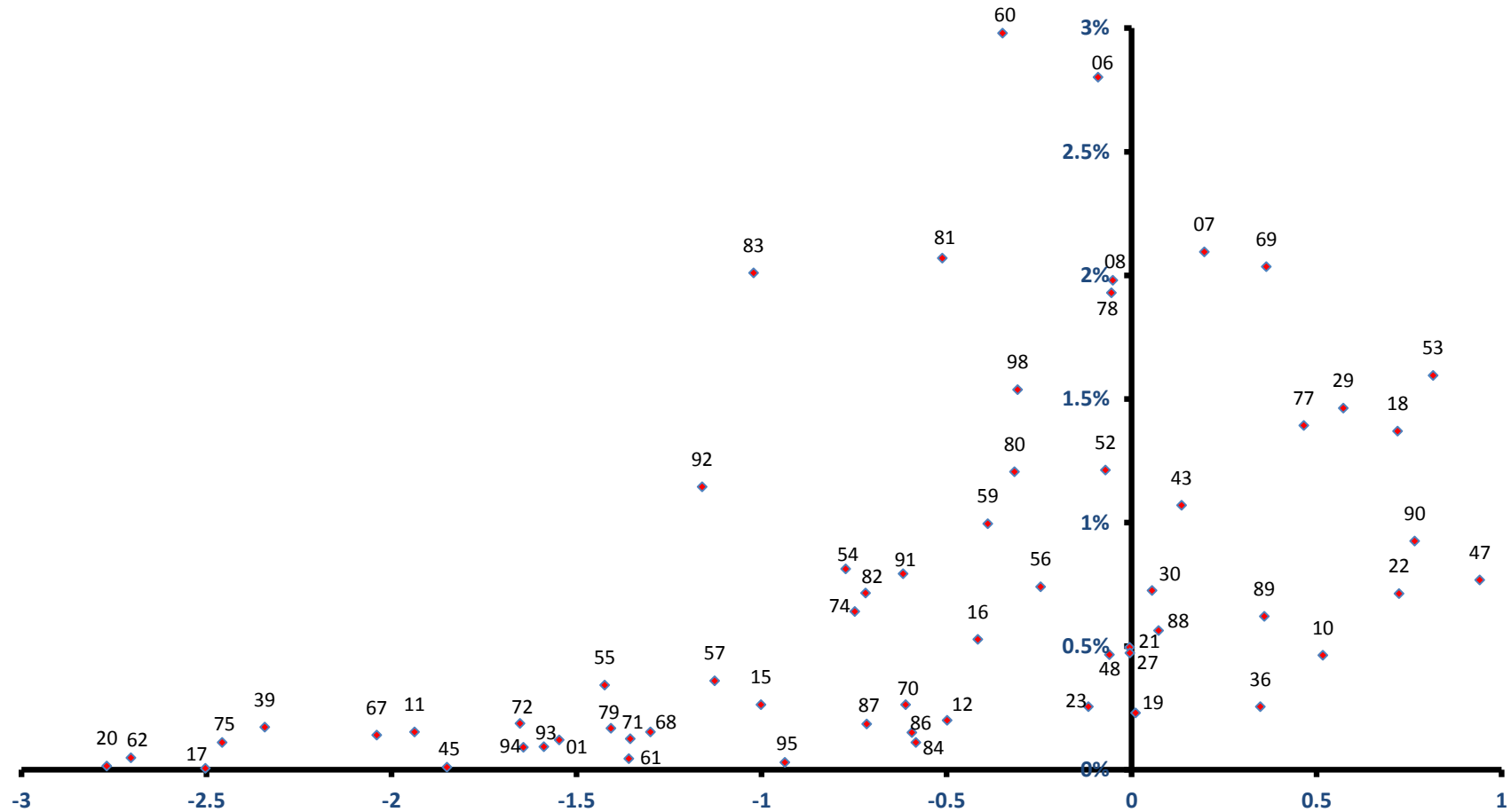

稼ぐ力
(修正特化係数の対数変換値)

葉山町

全従業者数 8,062 人

雇用力
(従業者割合)

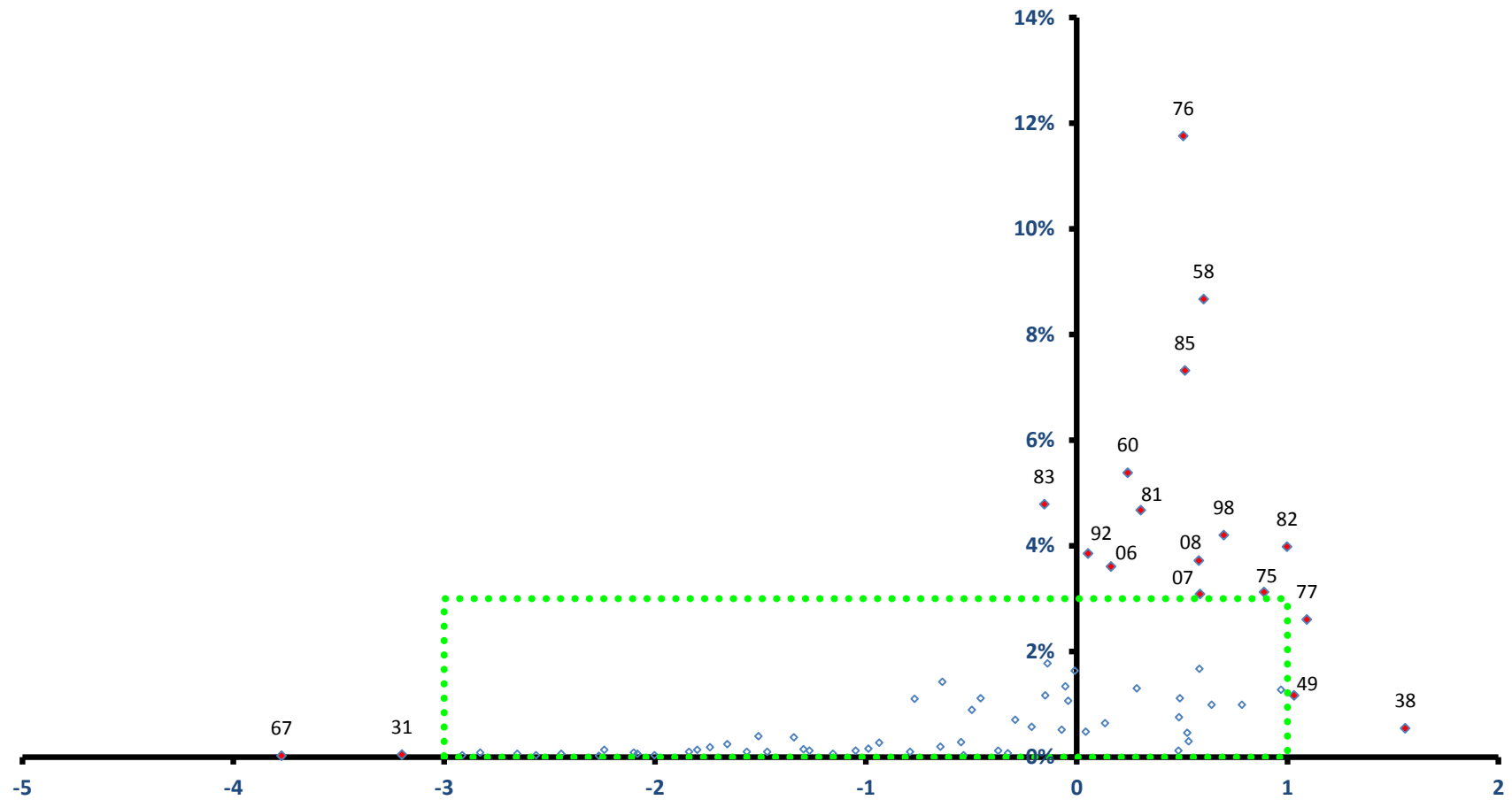

稼ぐ力
(修正特化係数の対数変換値)

葉山町

全従業者数 8,062 人

雇用力
(従業者割合)

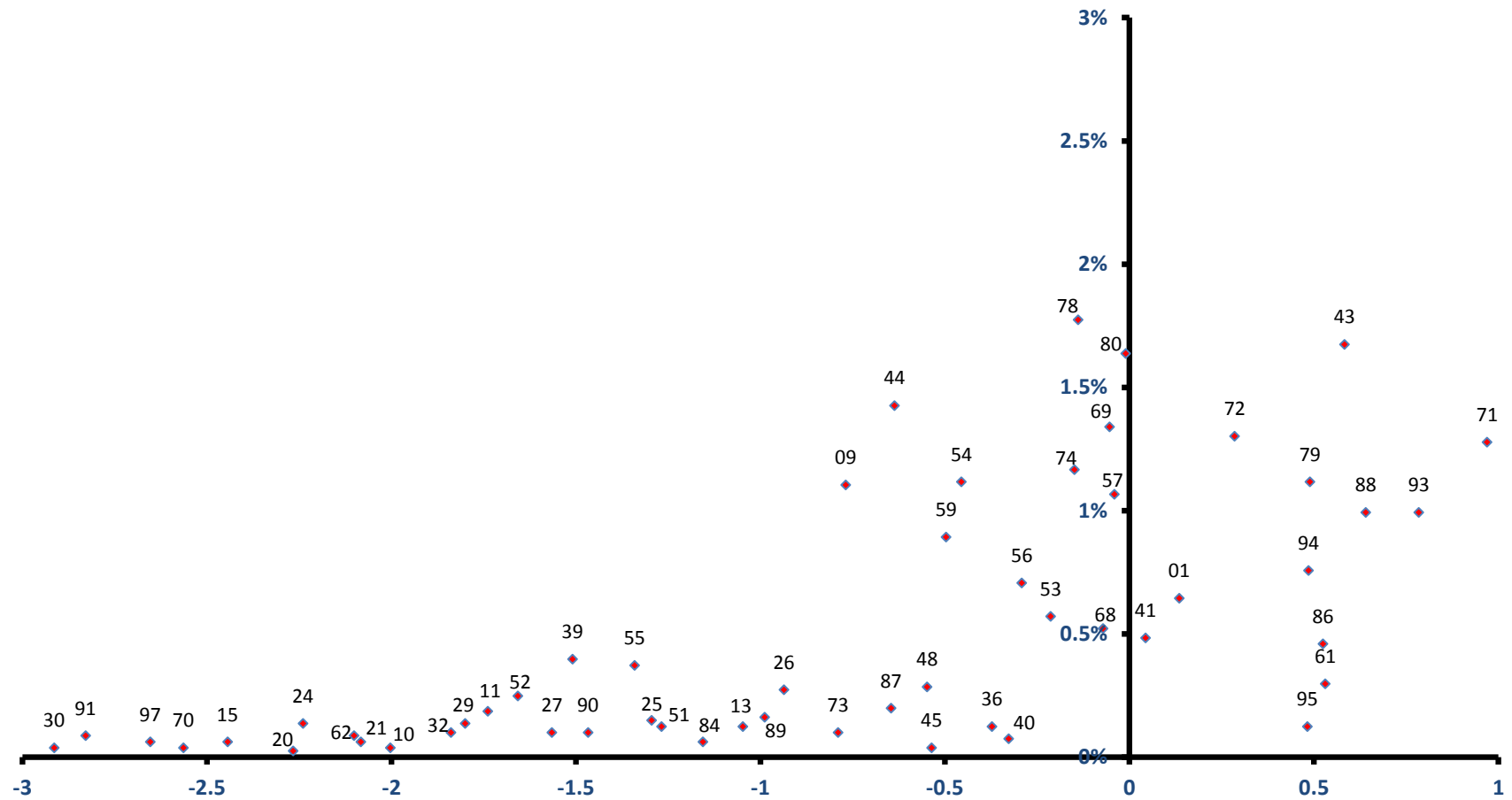

稼ぐ力
(修正特化係数の対数変換値)

寒川町

全従業者数 23,934 人

雇用力
(従業者割合)

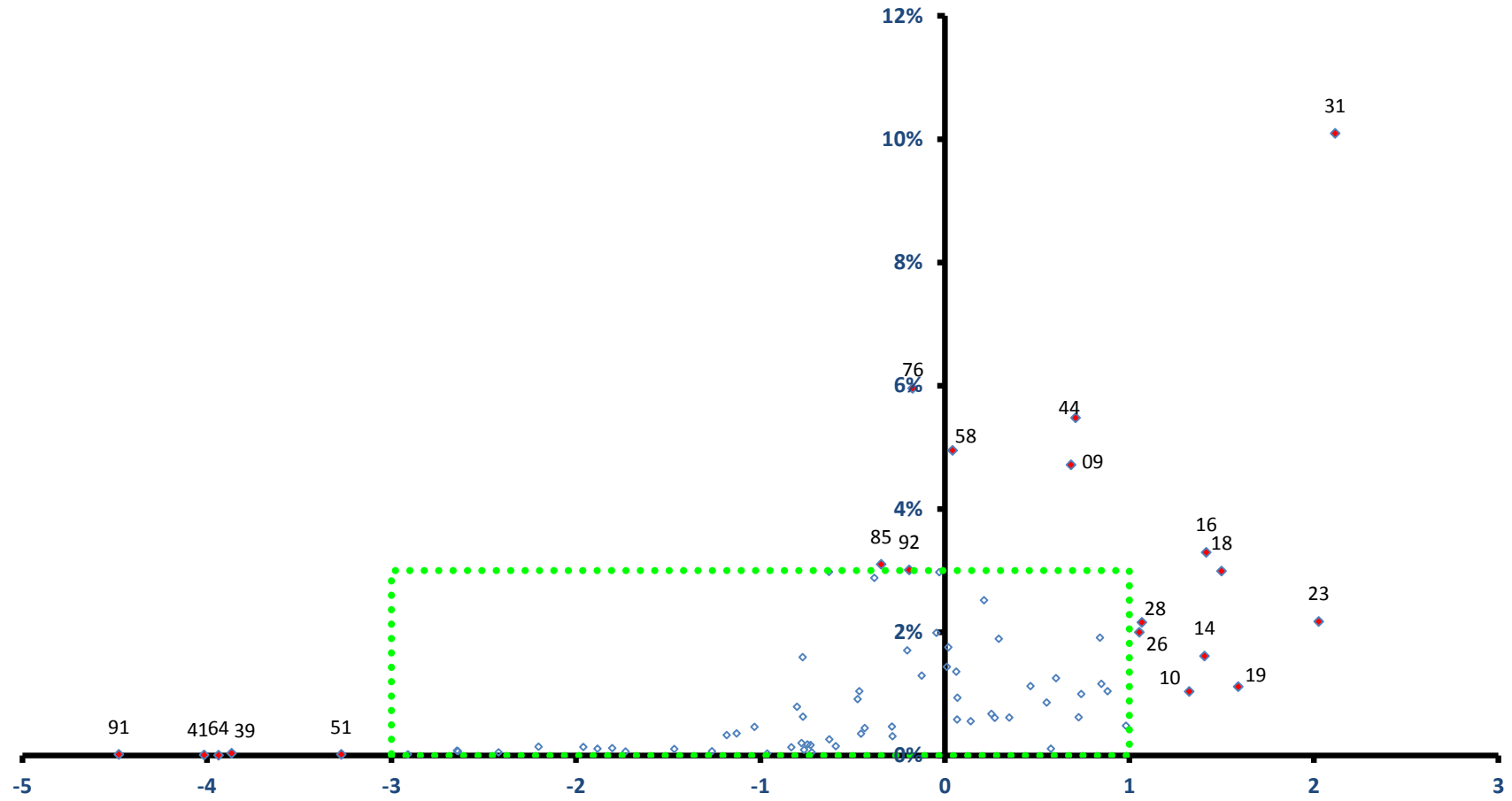

寒川町

全従業者数 23,934 人

雇用力
(従業者割合)

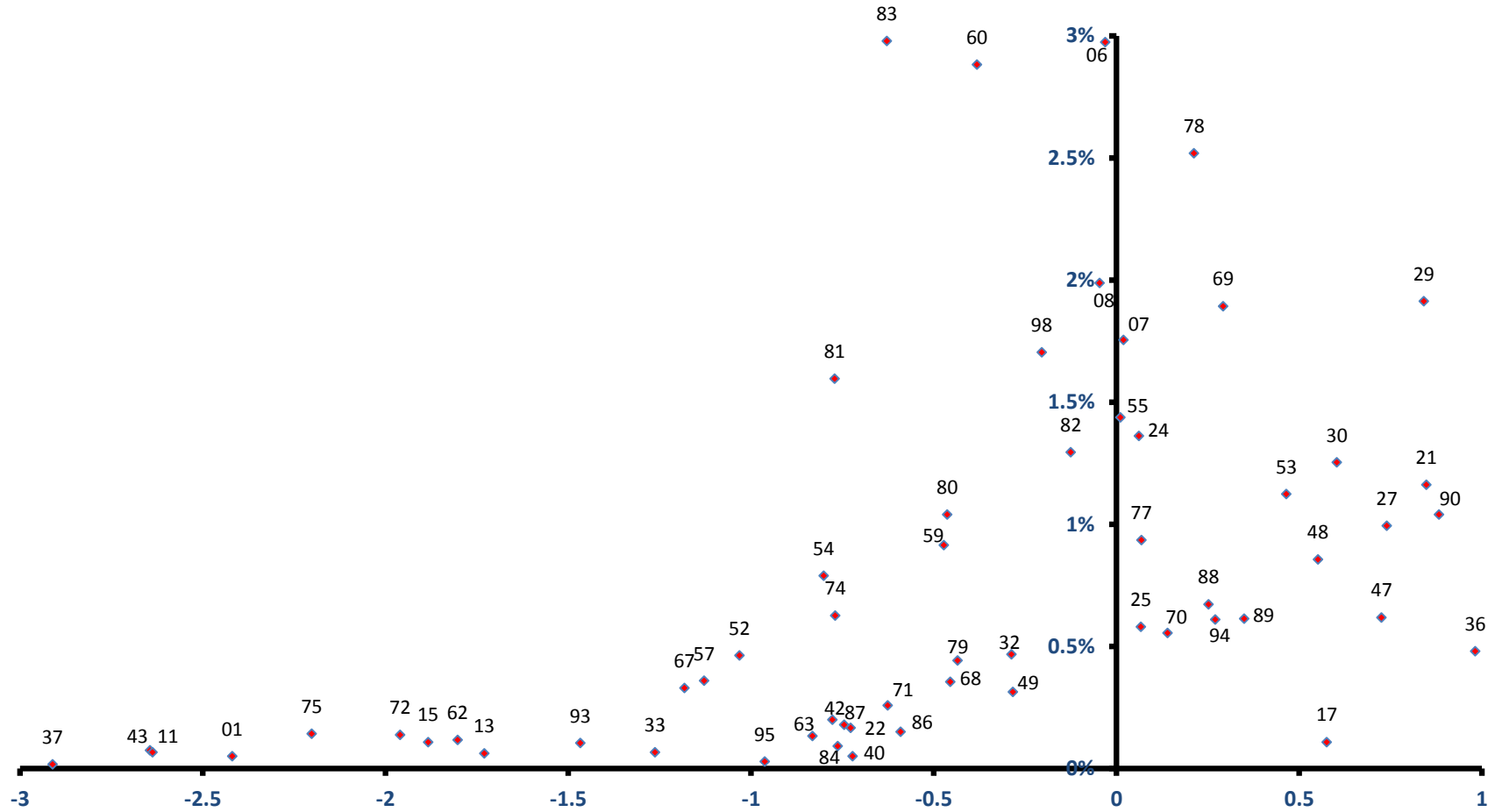

稼ぐ力
(修正特化係数の対数変換値)

大磯町

全従業者数 8,796 人

雇用力
(従業者割合)

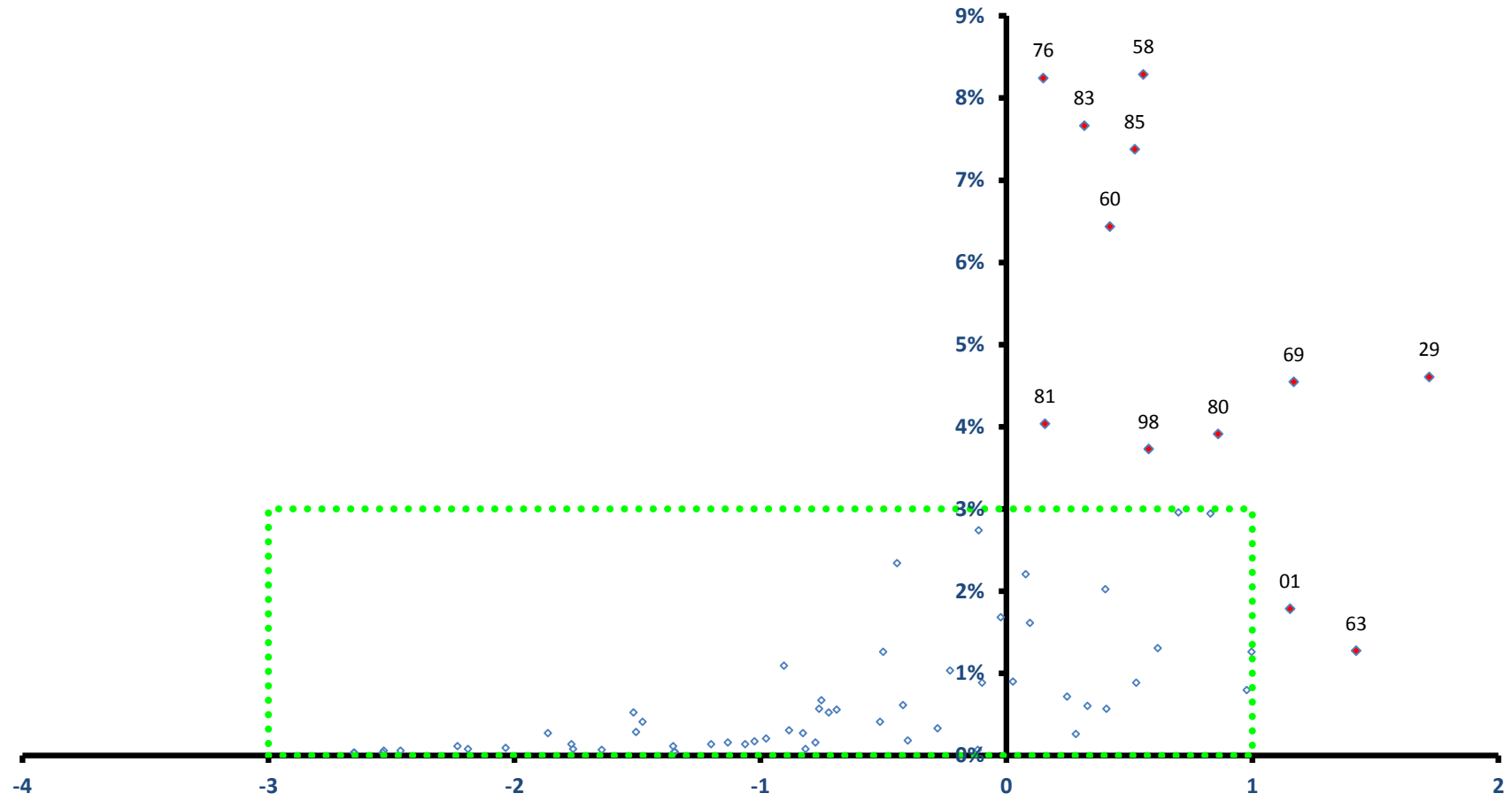

稼ぐ力
(修正特化係数の対数変換値)

大磯町

全従業者数 8,796 人

雇用力
(従業者割合)

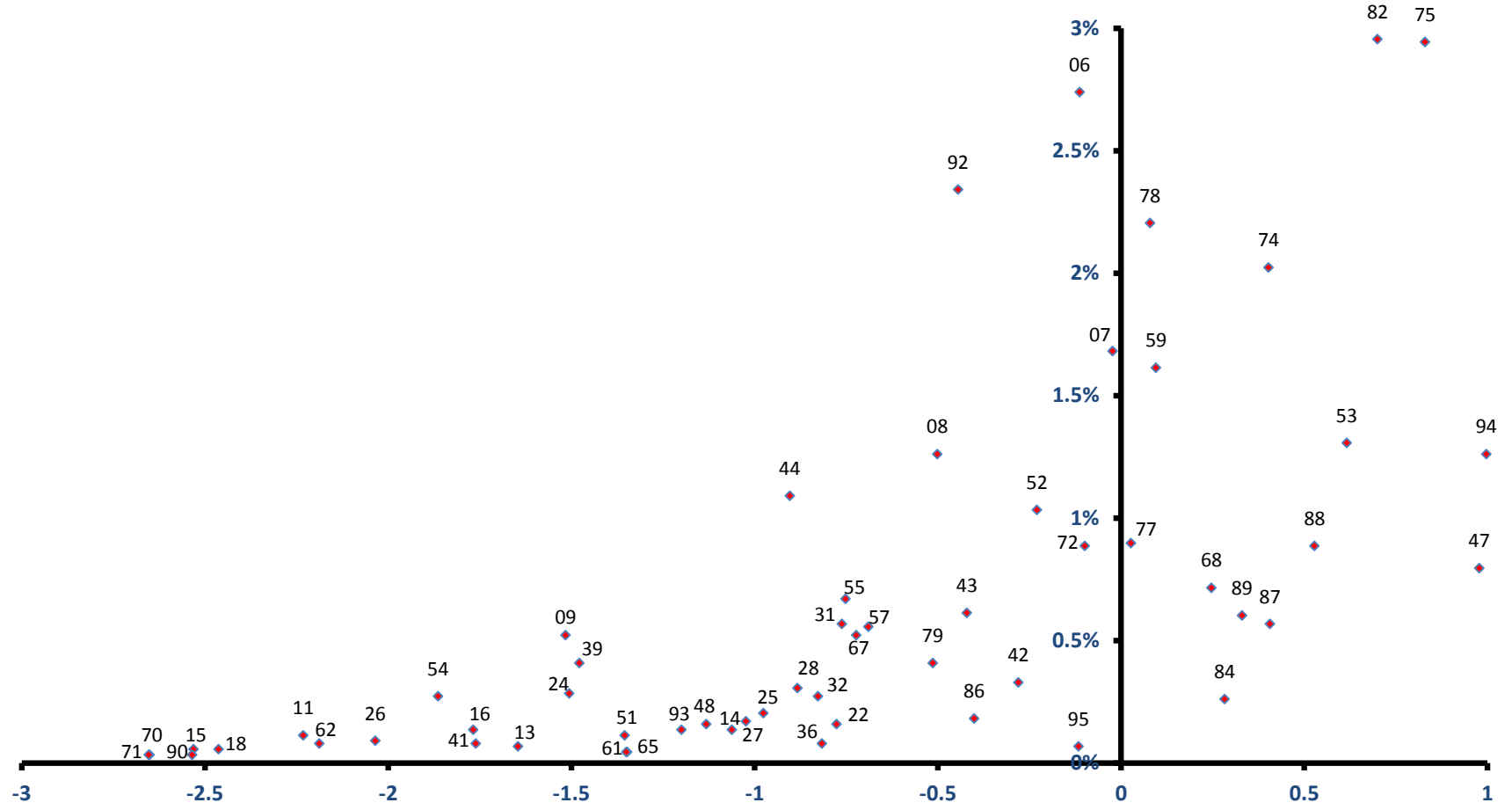

稼ぐ力
(修正特化係数の対数変換値)

二宮町

全従業者数 6,536 人

雇用力
(従業者割合)

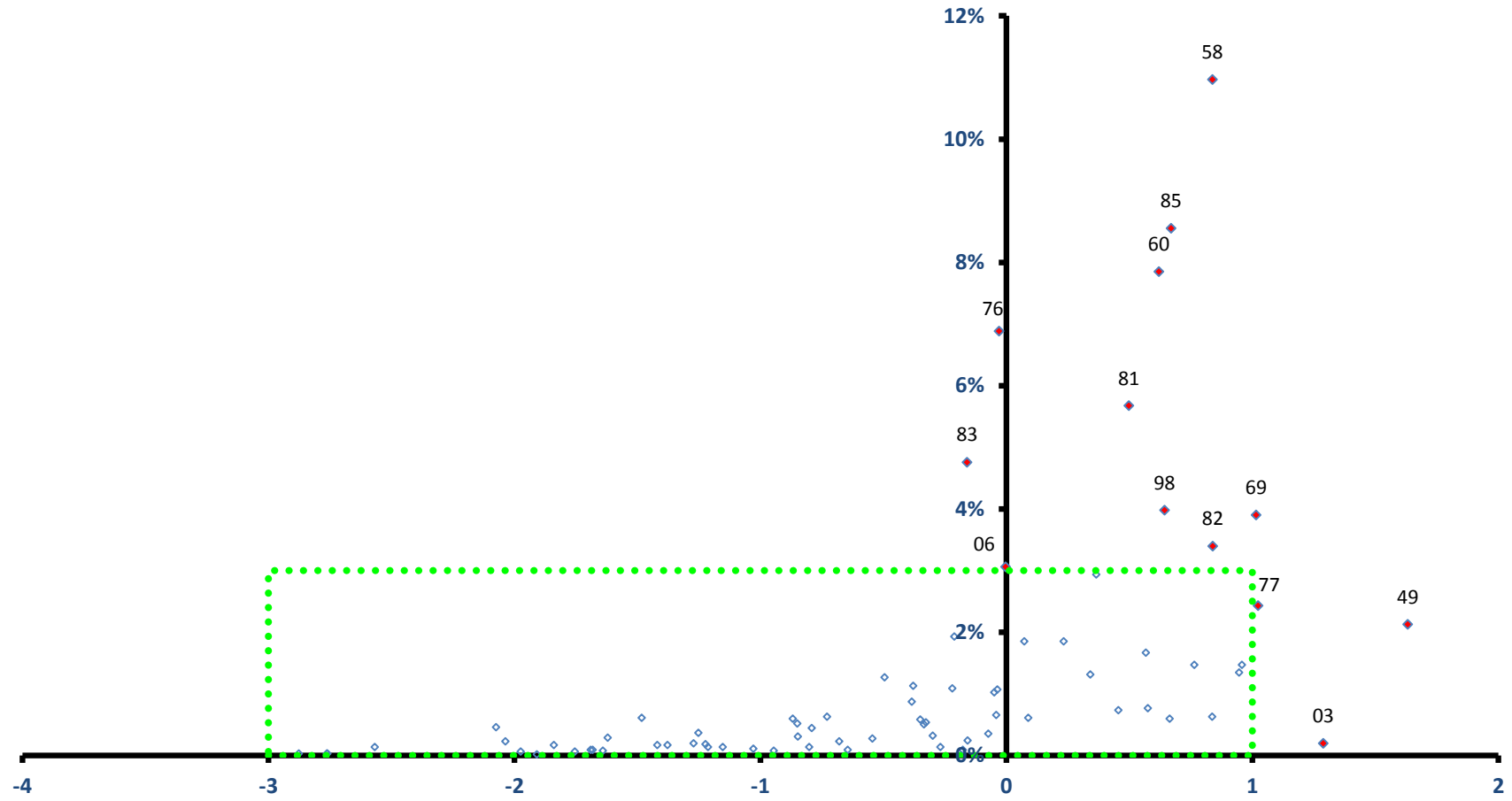

稼ぐ力
(修正特化係数の対数変換値)

二宮町

全従業者数 6,536 人

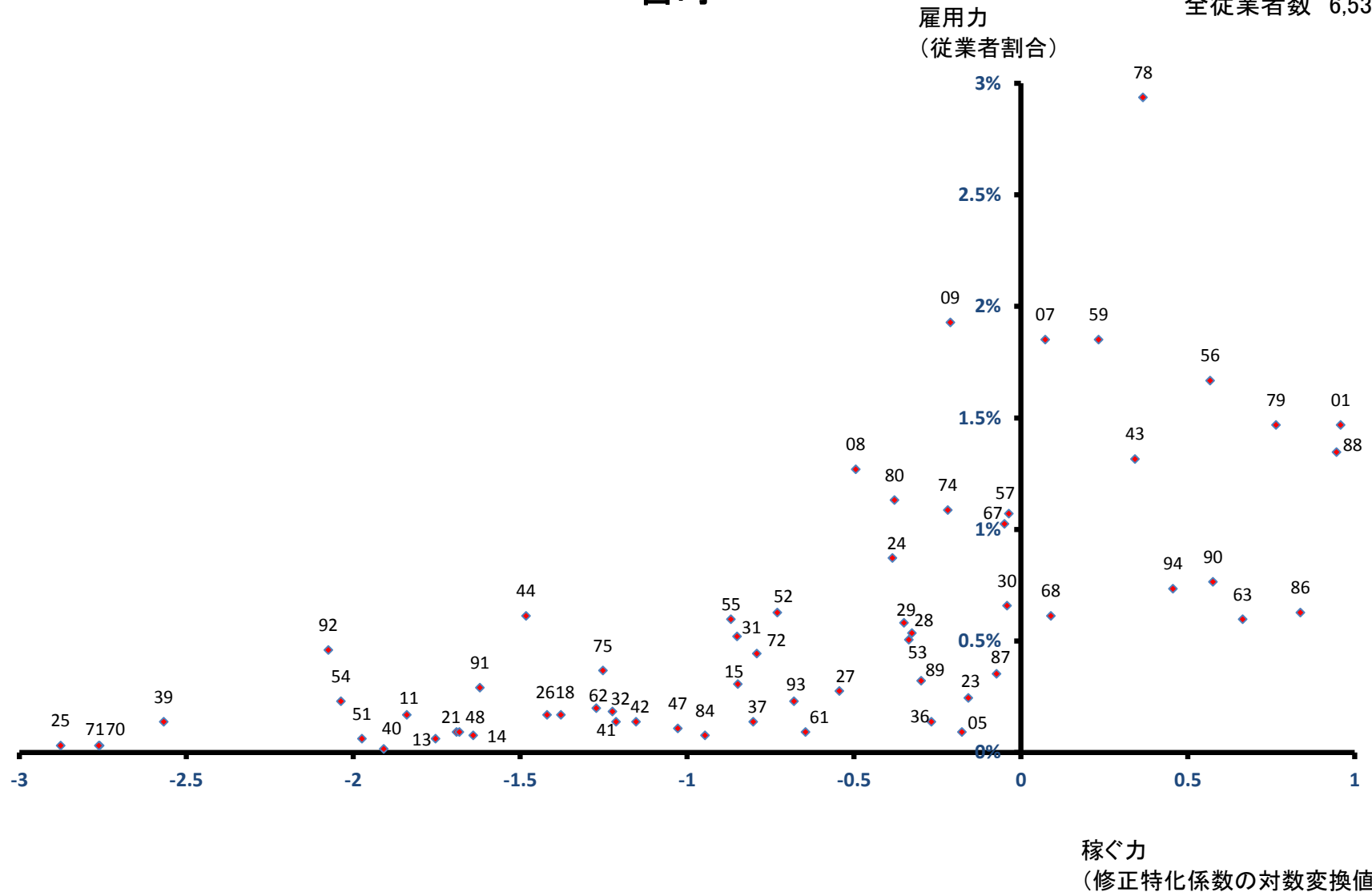

中井町

雇用力
(従業員割合)

全従業員数 8,894 人

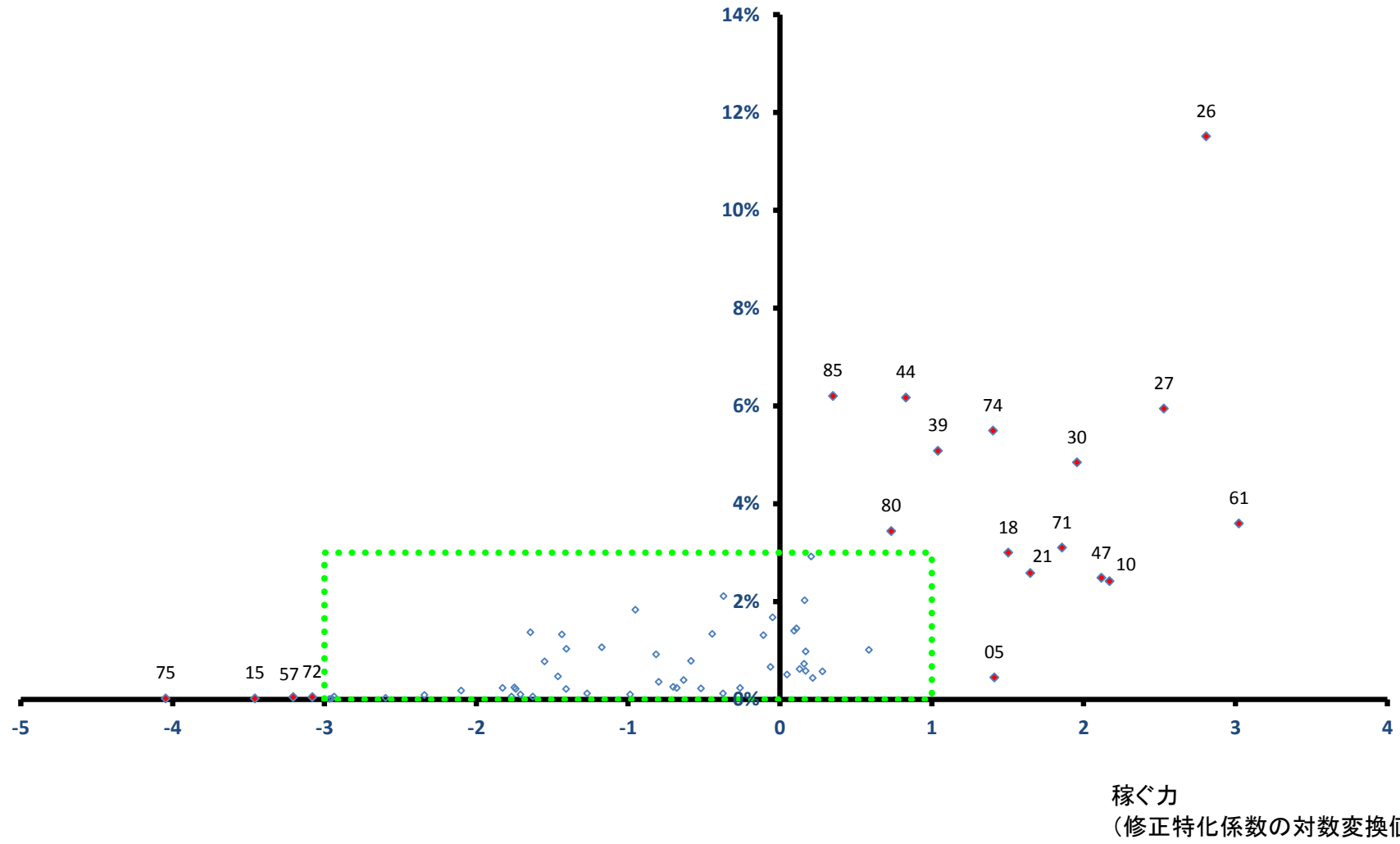

中井町

全従業員数 8,894 人

雇用力
(従業員割合)

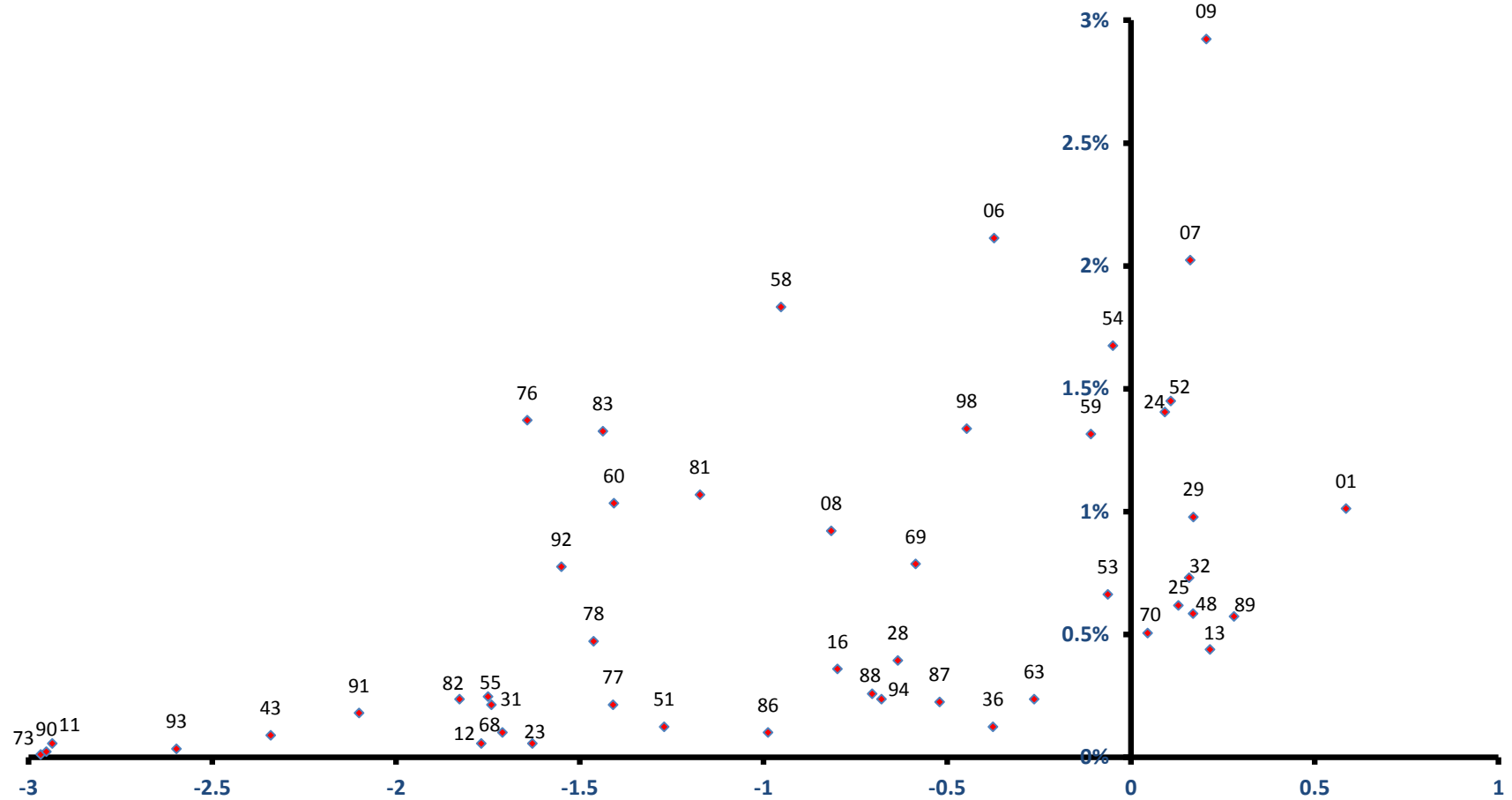

稼ぐ力
(修正特化係数の対数変換値)

大井町

全従業者数 8,276 人

雇用力
(従業者割合)

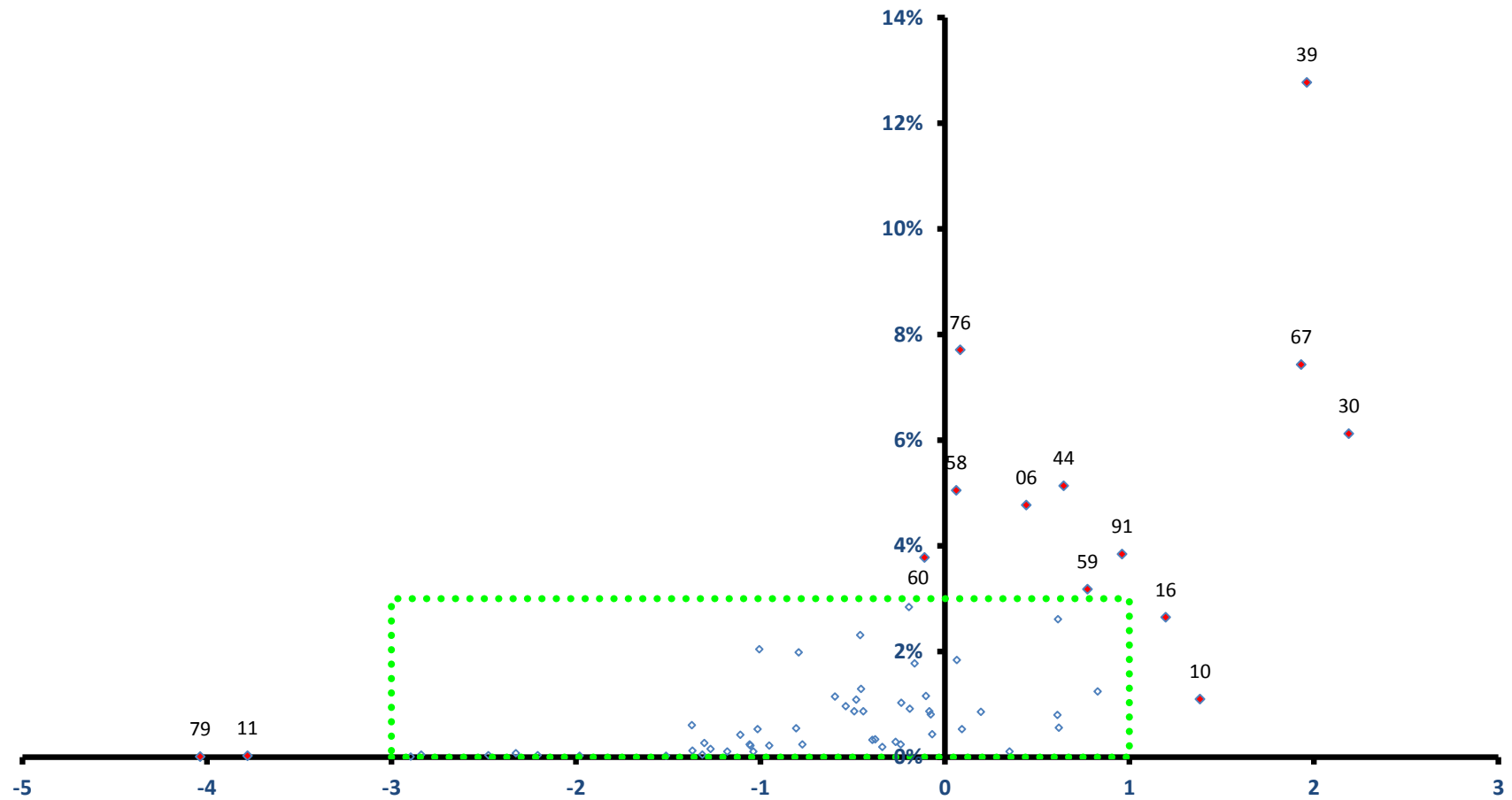

稼ぐ力
(修正特化係数の対数変換値)

大井町

全従業者数 8,276 人

雇用力
(従業者割合)

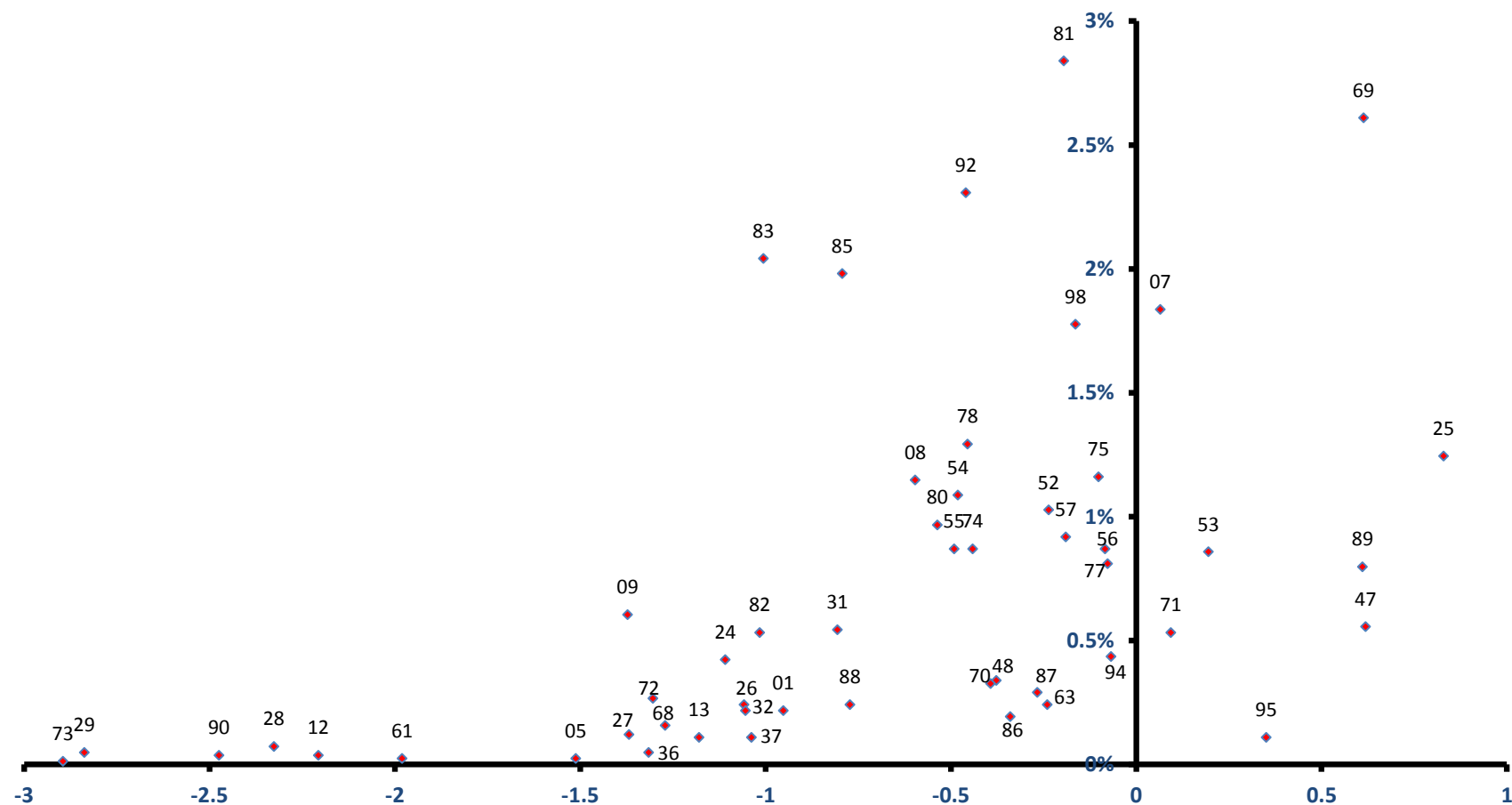

稼ぐ力
(修正特化係数の対数変換値)

松田町

雇用力
(従業者割合)

全従業者数 4,741 人

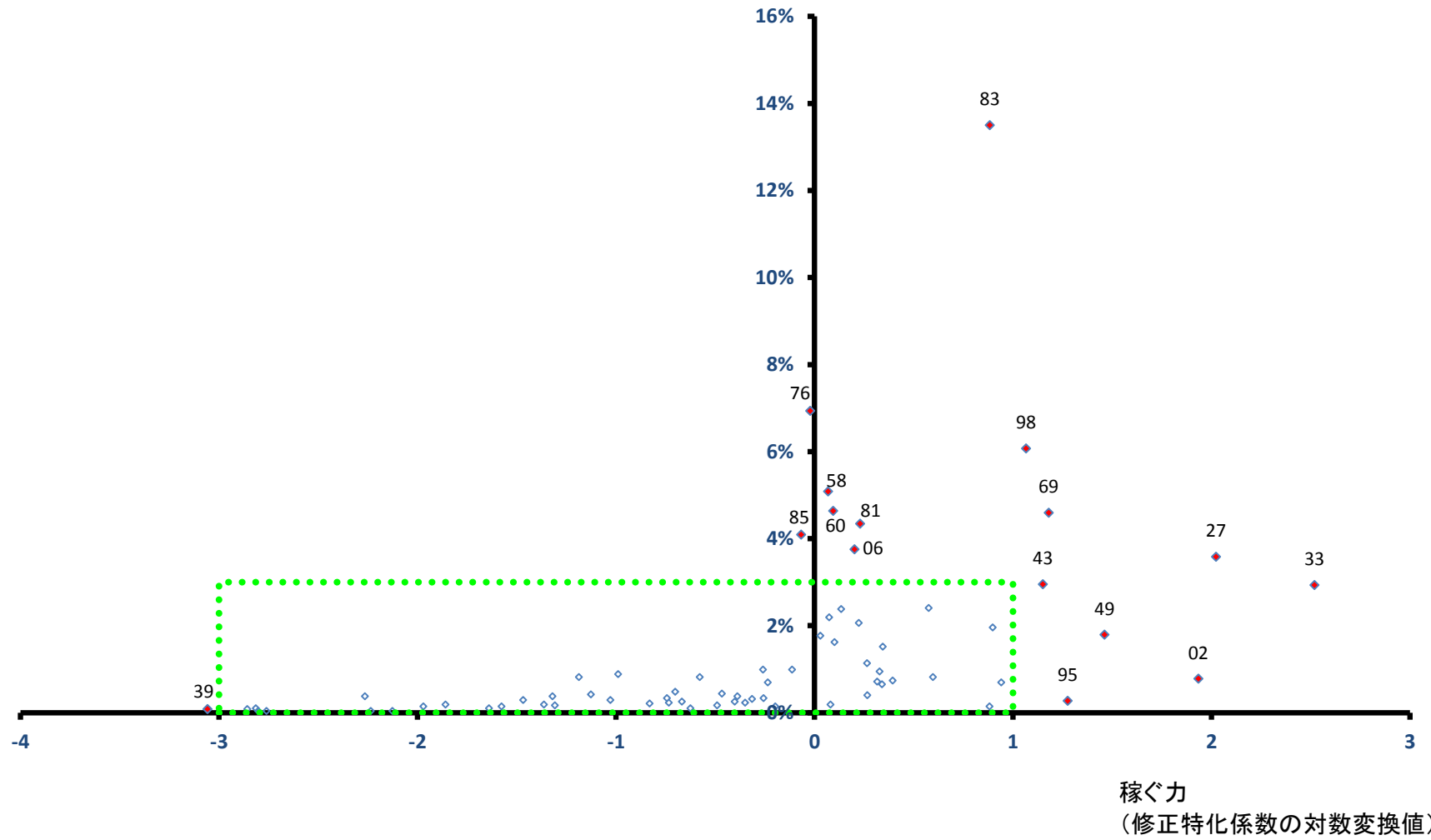

松田町

全従業者数 4,741 人

雇用力
(従業者割合)

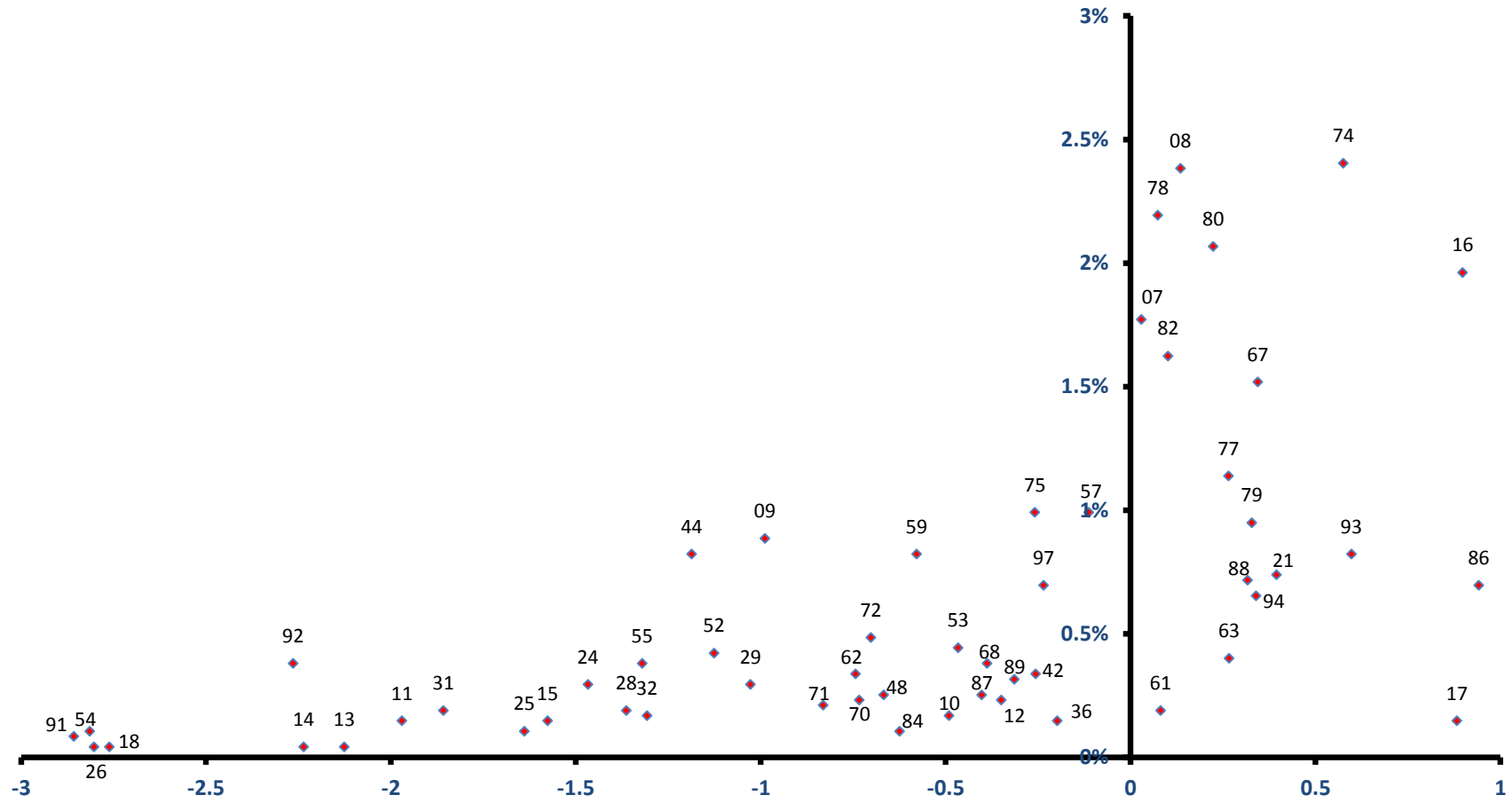

稼ぐ力
(修正特化係数の対数変換値)

山北町

雇用力
(従業者割合)

全従業者数 4,883 人

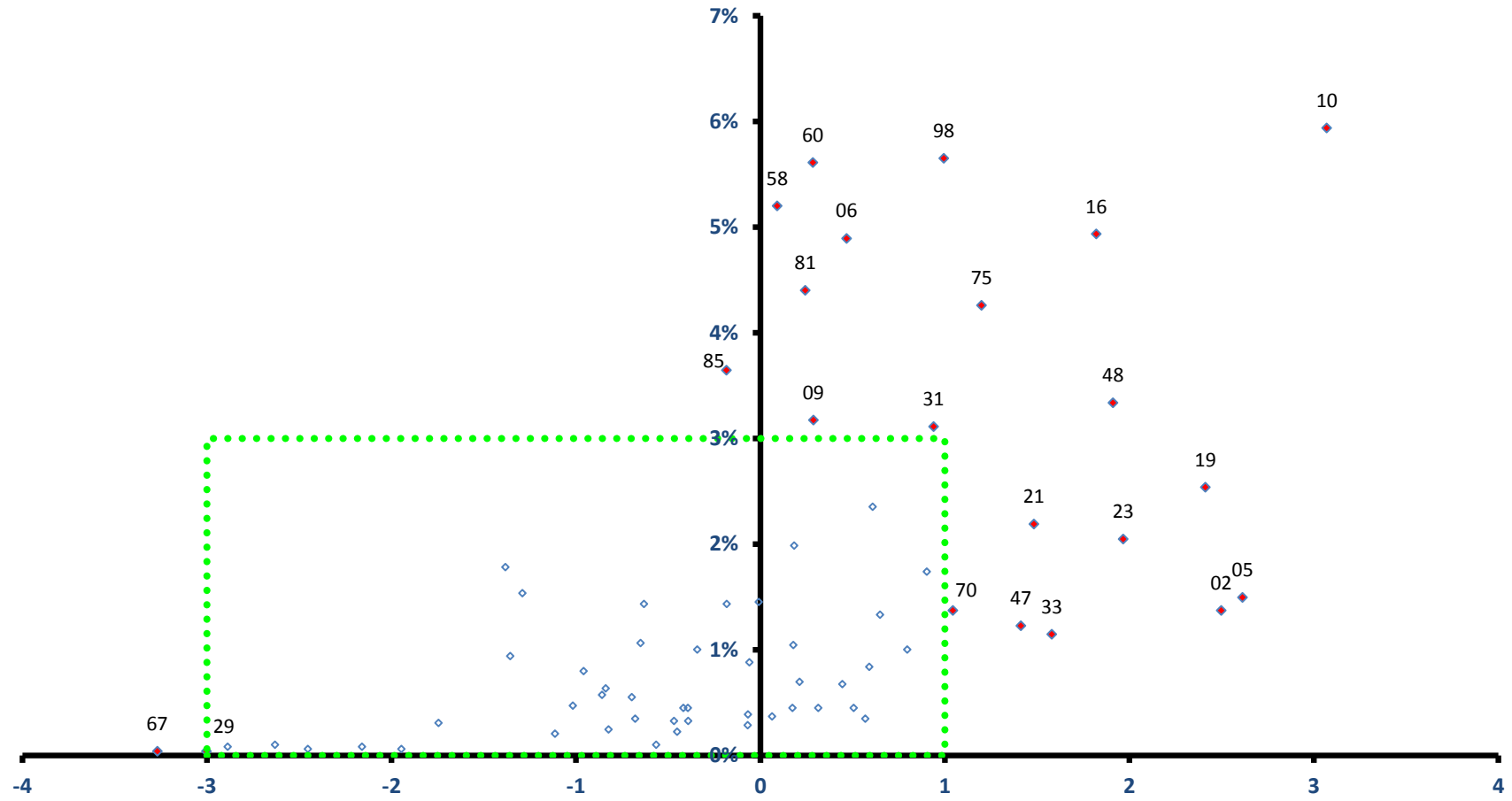

稼ぐ力
(修正特化係数の対数変換値)

山北町

全従業者数 4,883 人

雇用力
(従業者割合)

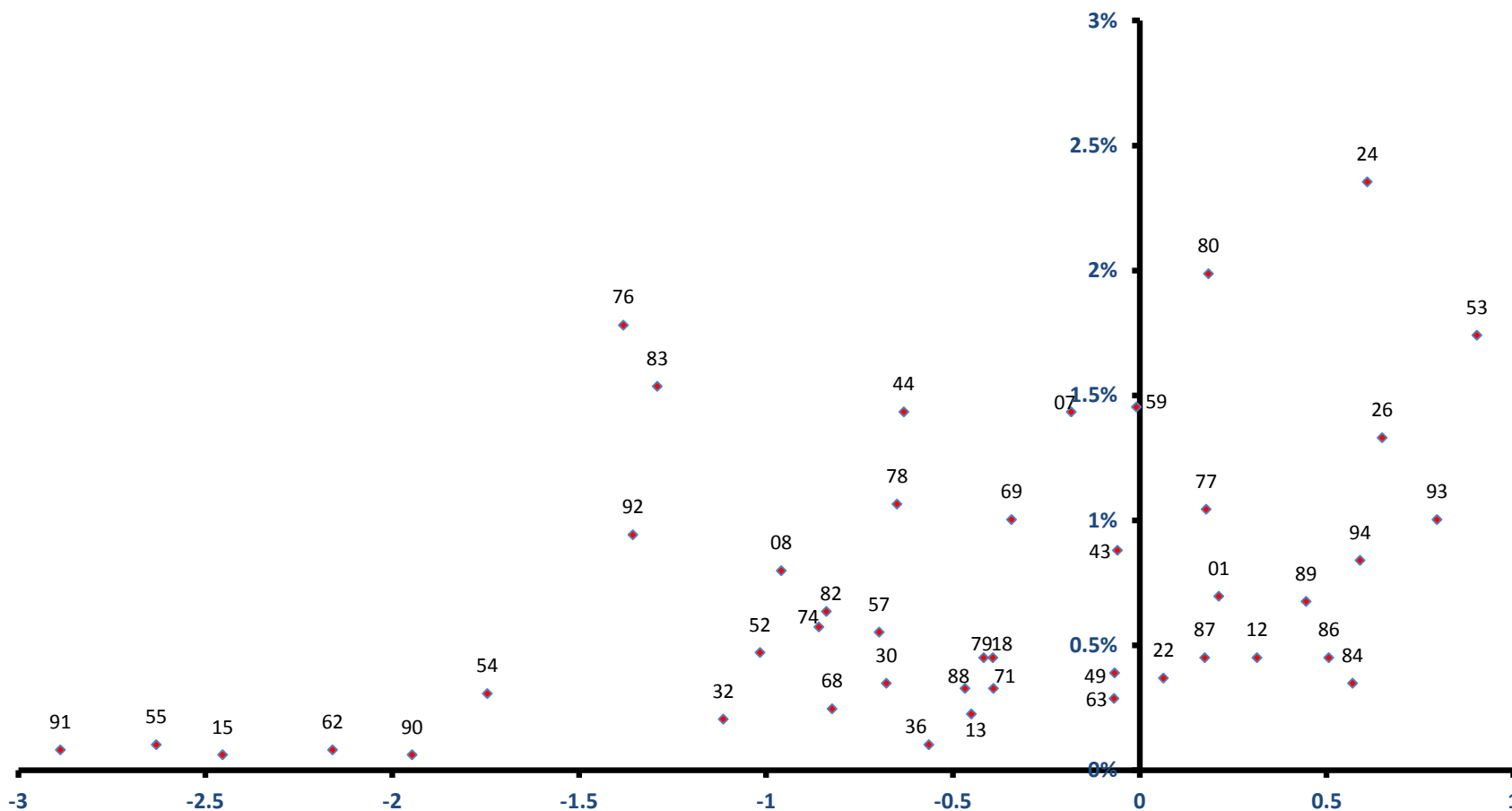

稼ぐ力
(修正特化係数の対数変換値)

開成町

雇用力
(従業者割合)

全従業者数 7,491 人

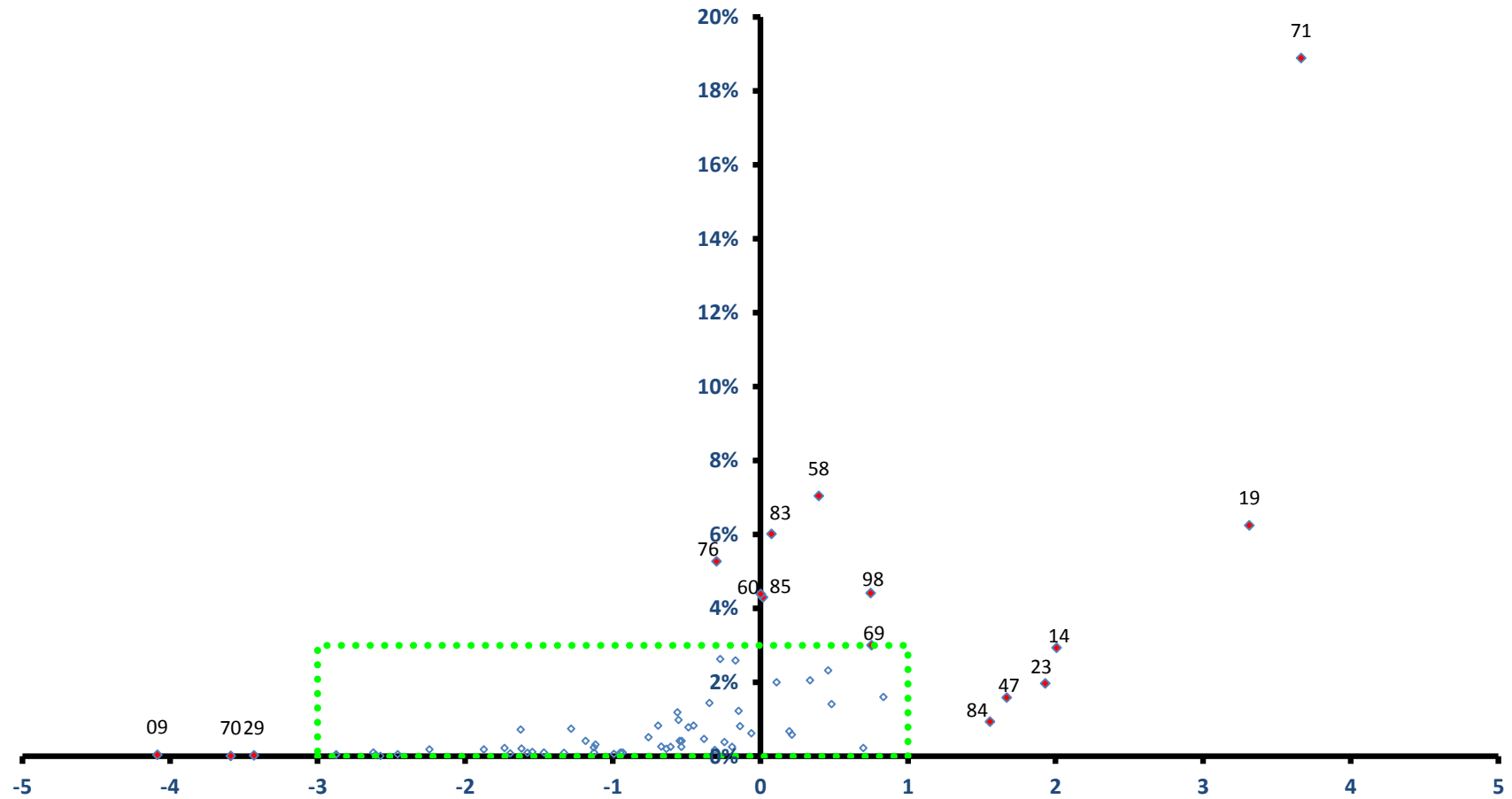

稼ぐ力
(修正特化係数の対数変換値)

開成町

全従業者数 7,491 人

雇用力
(従業者割合)

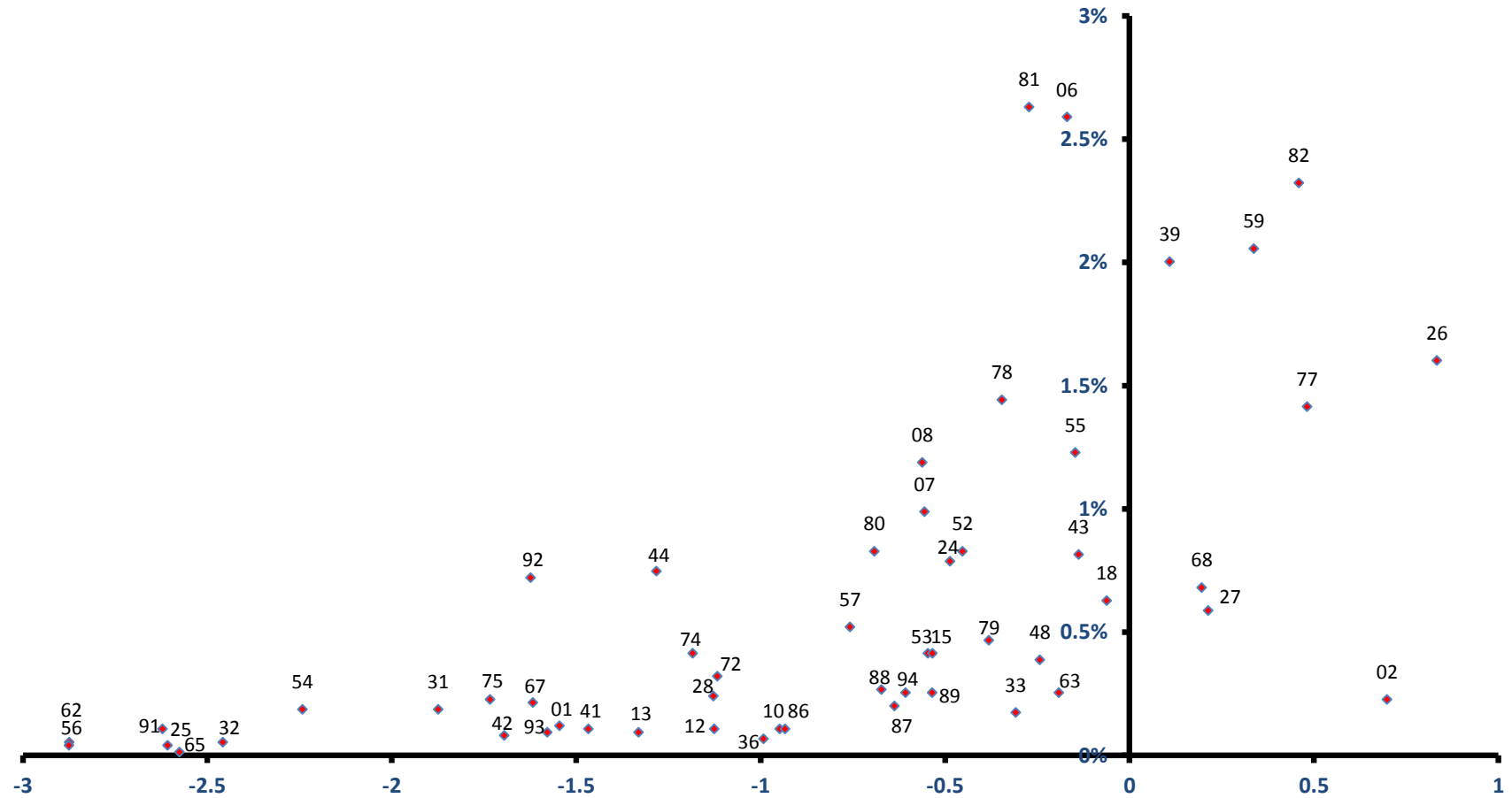

稼ぐ力
(修正特化係数の対数変換値)

箱根町

全従業者数 15,741 人

雇用力
(従業者割合)

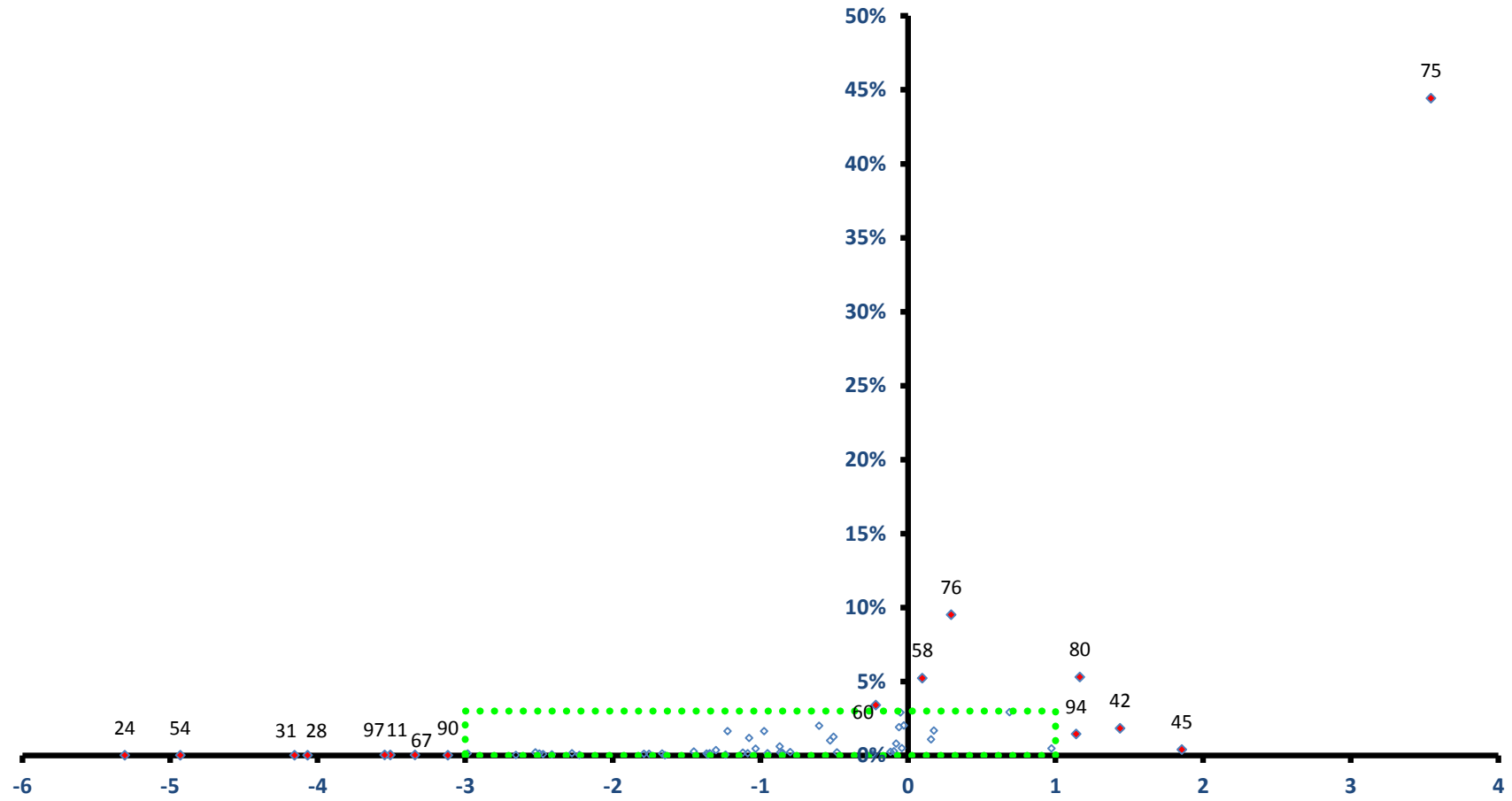

稼ぐ力
(修正特化係数の対数変換値)

箱根町

雇用力
(従業者割合)

全従業者数 15,741 人

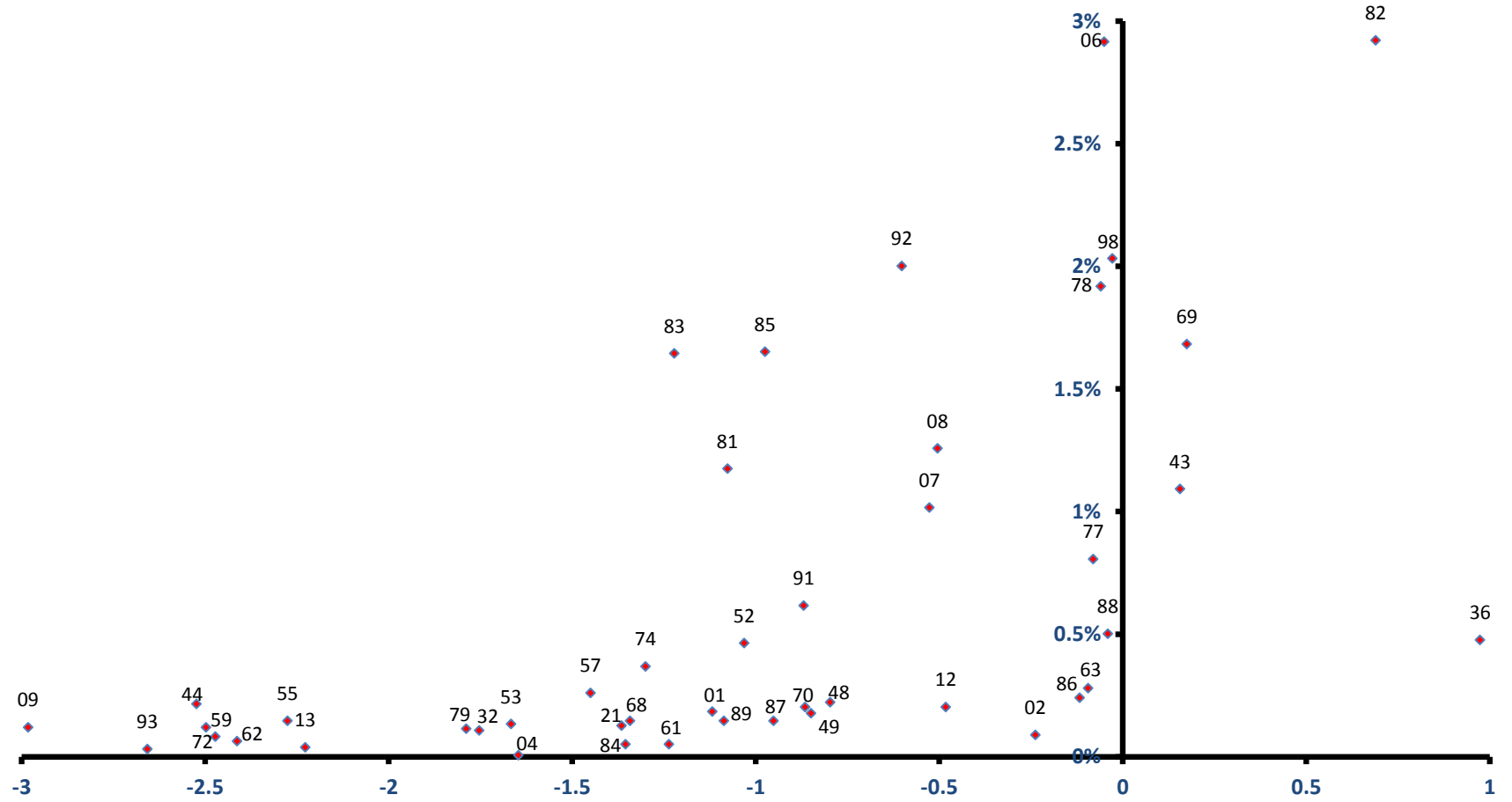

稼ぐ力
(修正特化係数の対数変換値)

真鶴町

雇用力
(従業者割合)

全従業者数 2,124 人

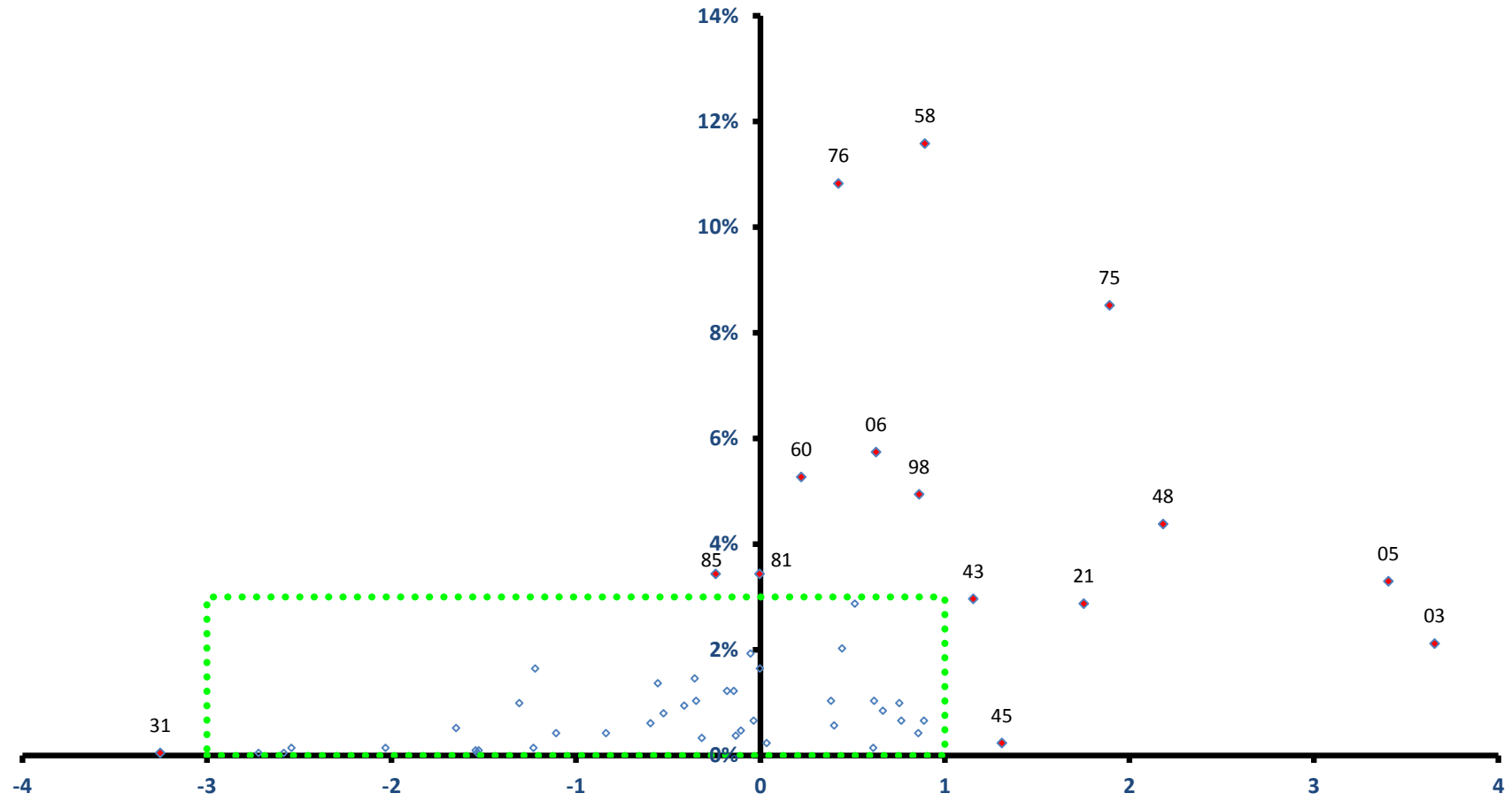

稼ぐ力
(修正特化係数の対数変換値)

真鶴町

全従業者数 2,124 人

雇用力
(従業者割合)

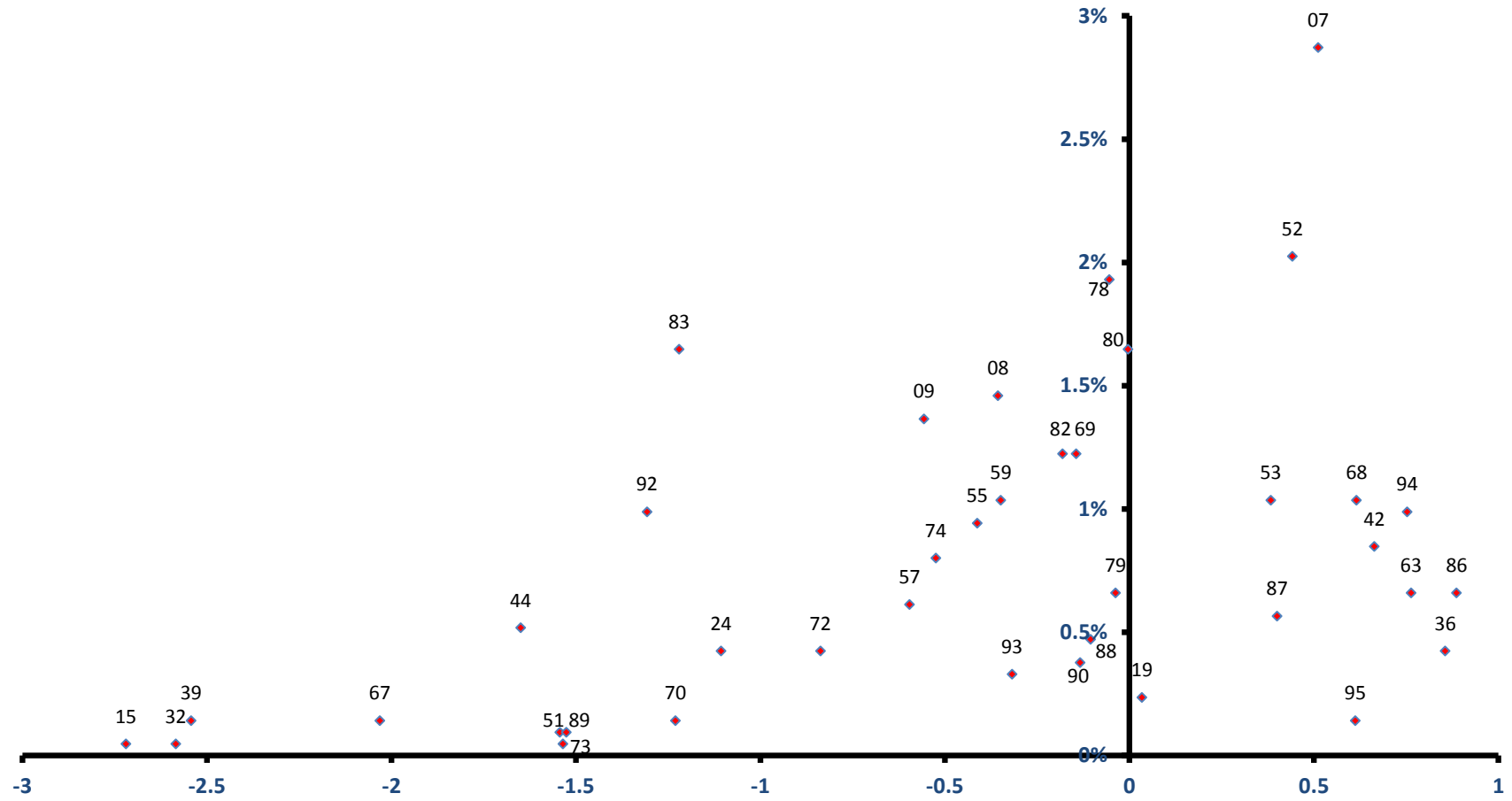

稼ぐ力
(修正特化係数の対数変換値)

湯河原町

全従業者数 10,326 人

雇用力
(従業者割合)

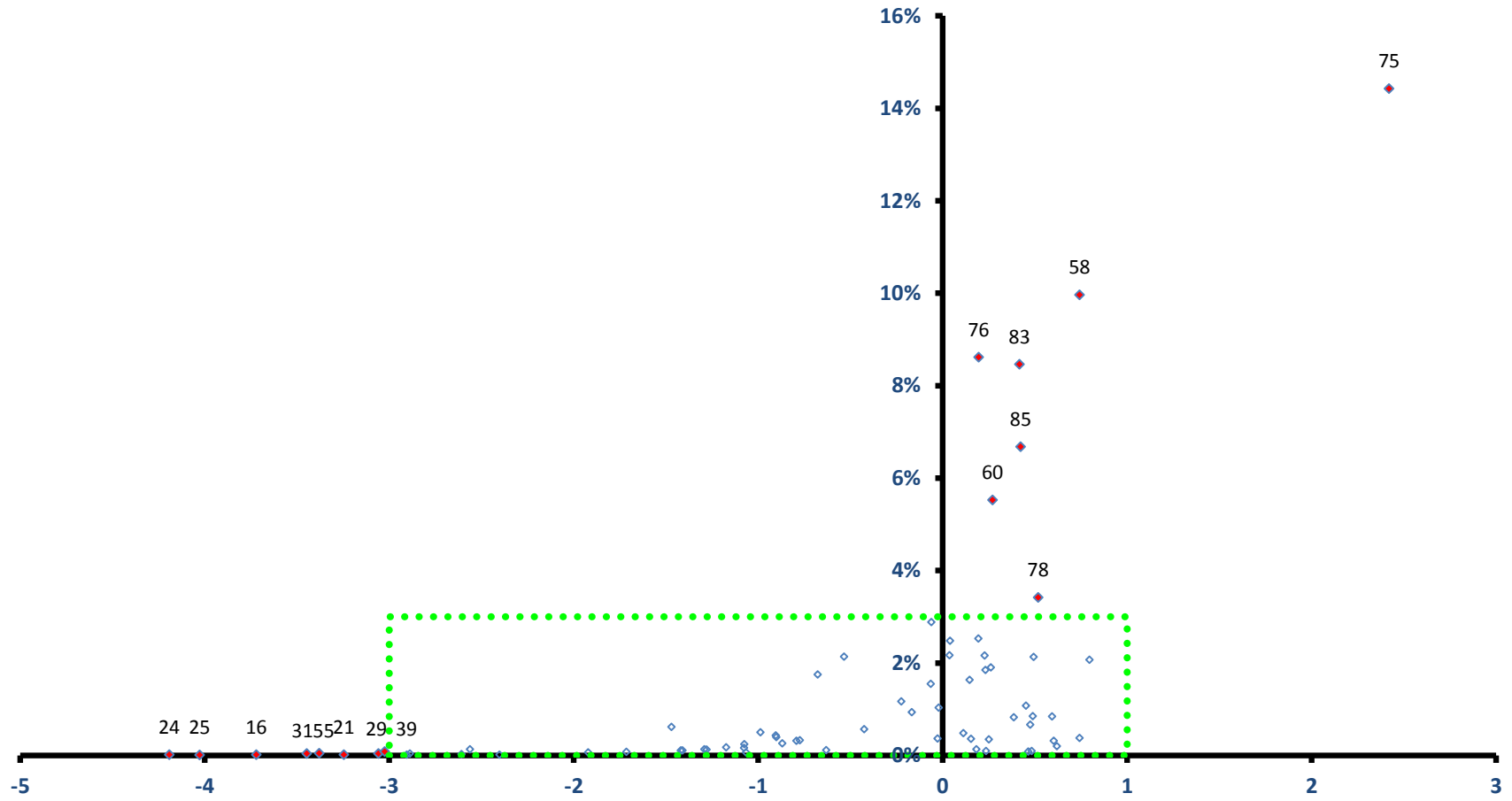

稼ぐ力
(修正特化係数の対数変換値)

湯河原町

全従業者数 10,326 人

雇用力
(従業者割合)

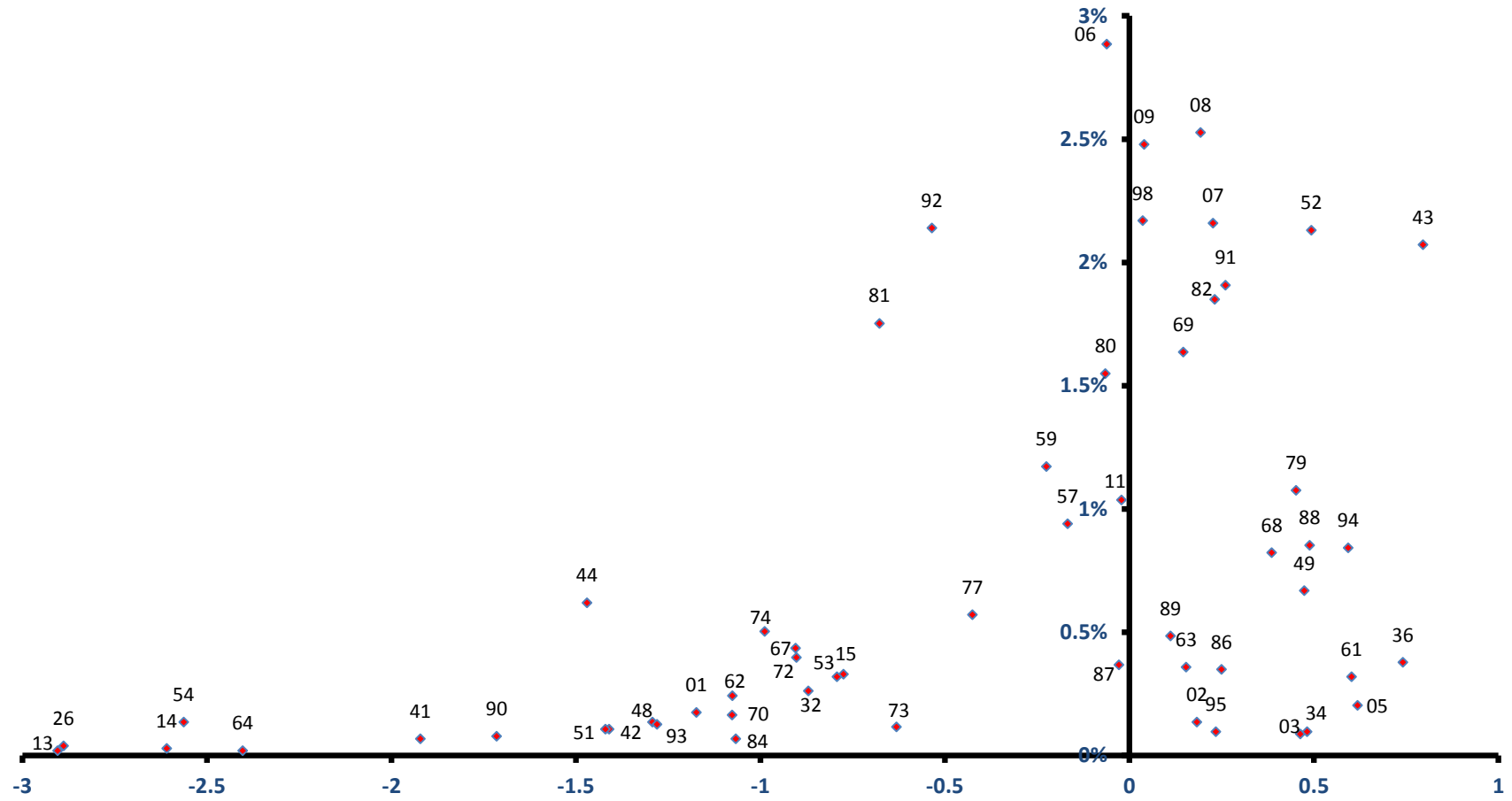

稼ぐ力
(修正特化係数の対数変換値)

愛川町

全従業者数 24,001 人

雇用力
(従業者割合)

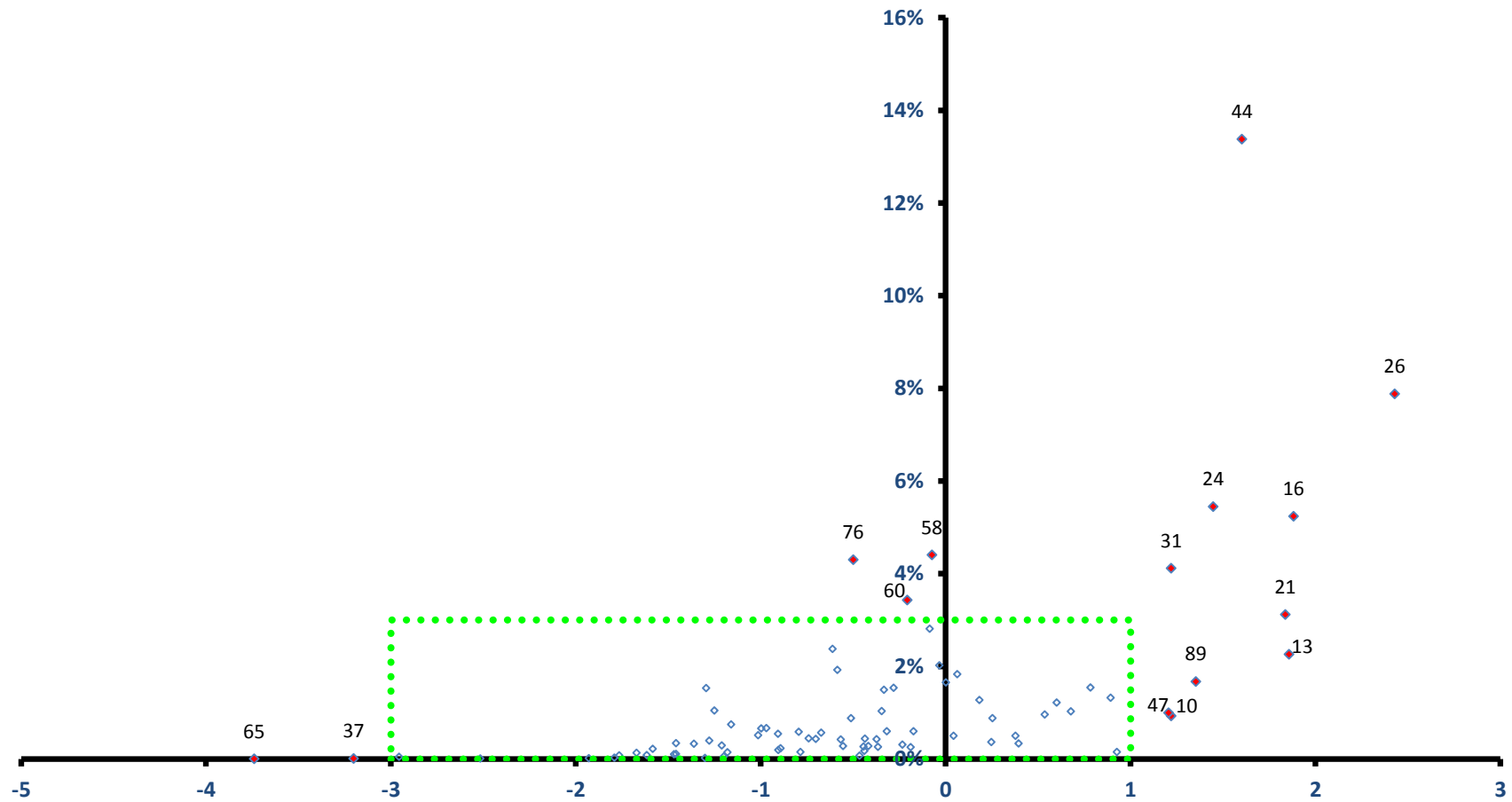

稼ぐ力
(修正特化係数の対数変換値)

愛川町

全従業者数 24,001 人

雇用力
(従業者割合)

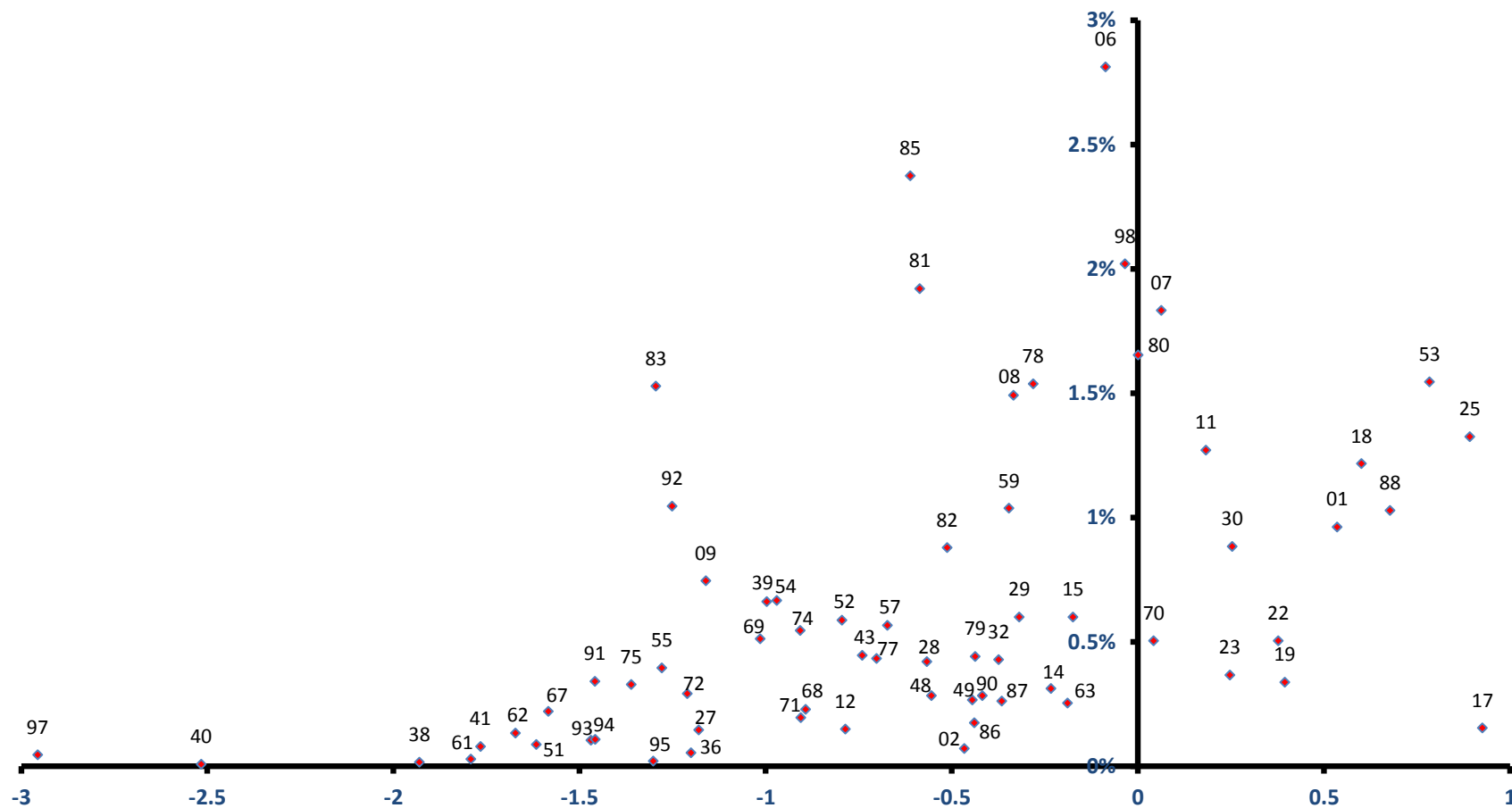

稼ぐ力
(修正特化係数の対数変換値)

清川村

雇用力
(従業者割合)

全従業者数 1,684 人

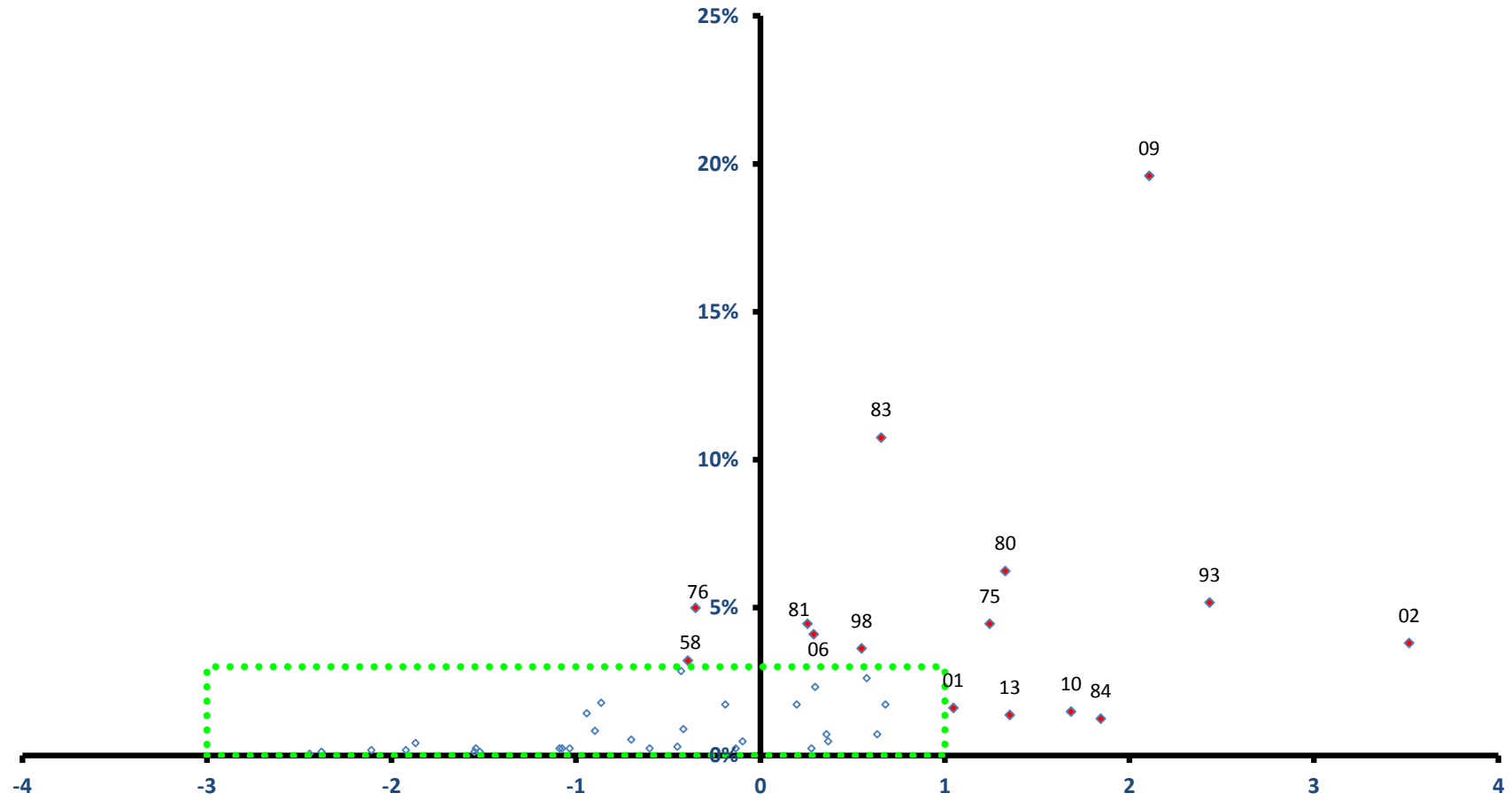

稼ぐ力
(修正特化係数の対数変換値)

清川村

全従業者数 1,684 人

雇用力
(従業者割合)

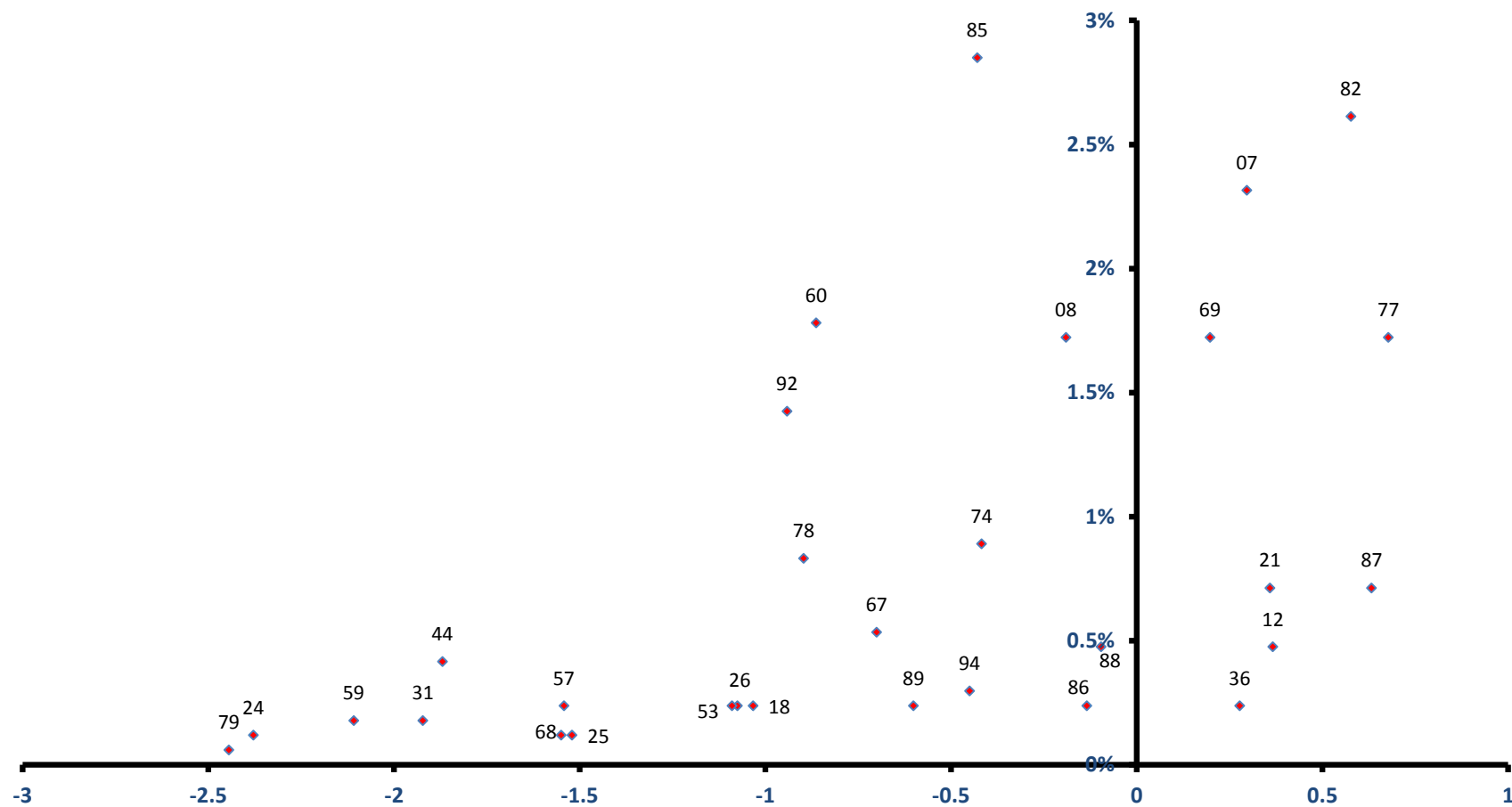

稼ぐ力
(修正特化係数の対数変換値)