

神奈川県

全従業員数 3,549,210 人

雇用力
(従業員割合)

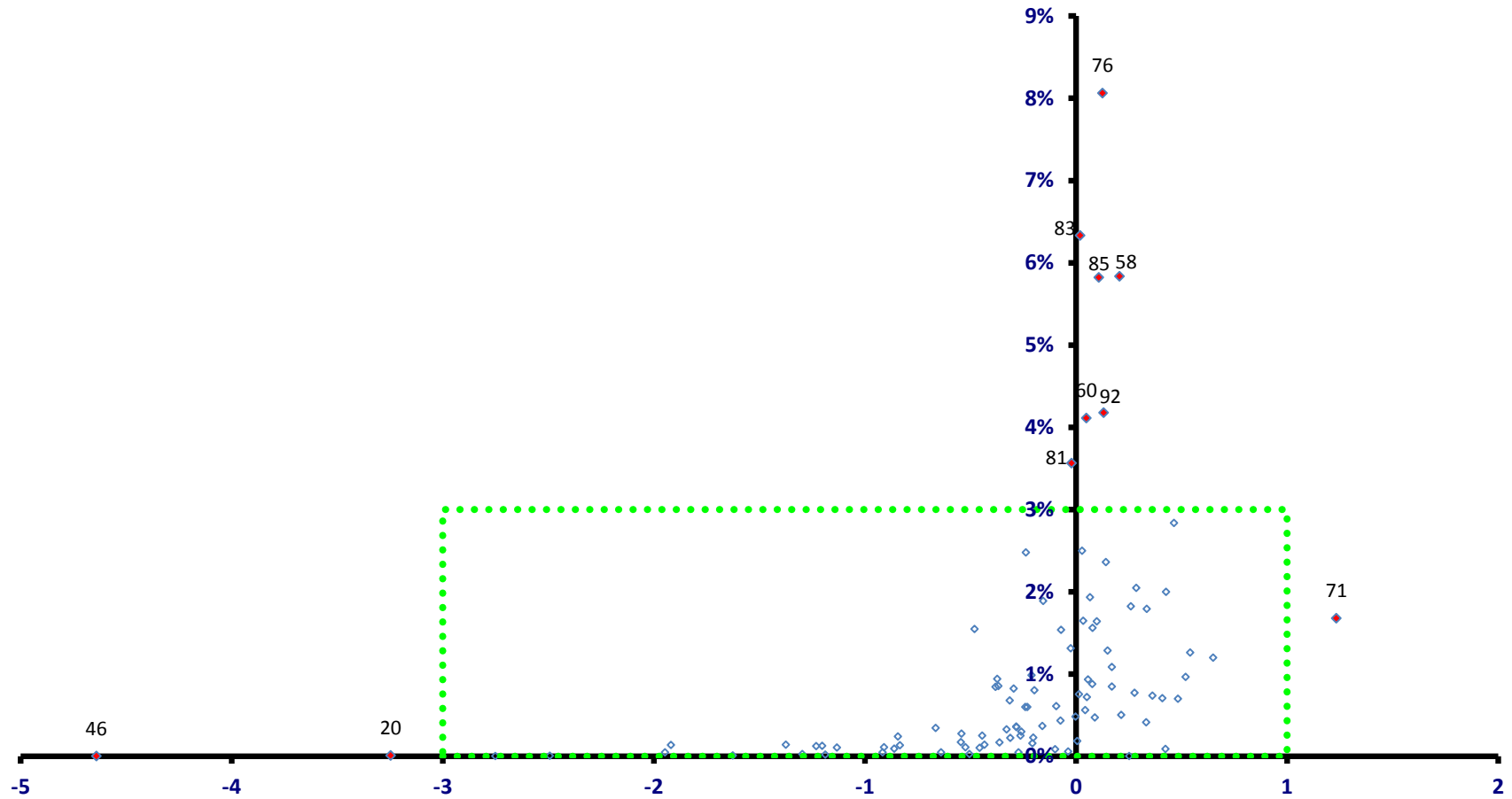

稼ぐ力
(修正特化係数の対数変換値)

神奈川県

全従業者数 3,549,210 人

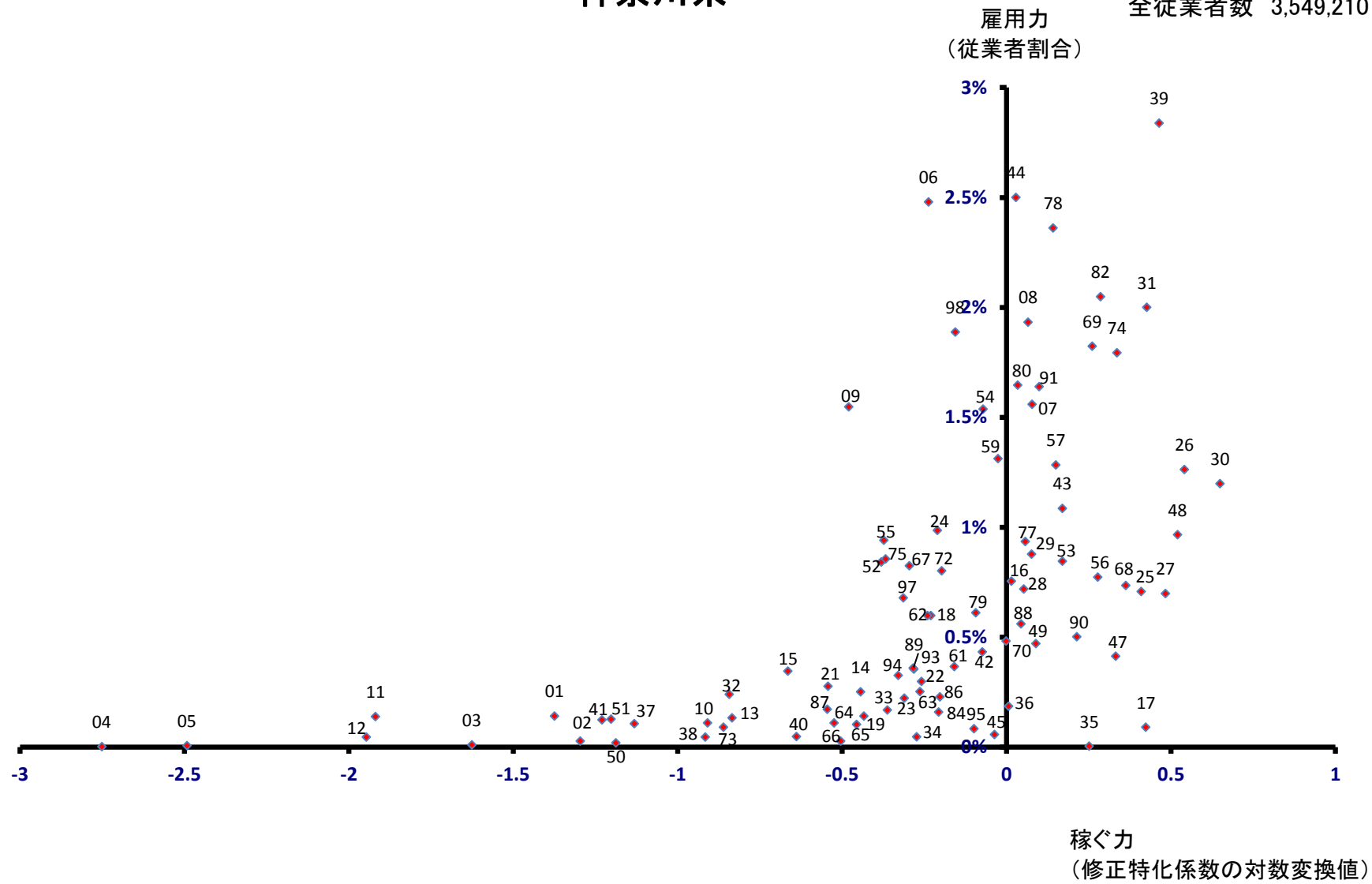

横浜市

雇用力全従業者数 1,493,595 人
(従業者割合)

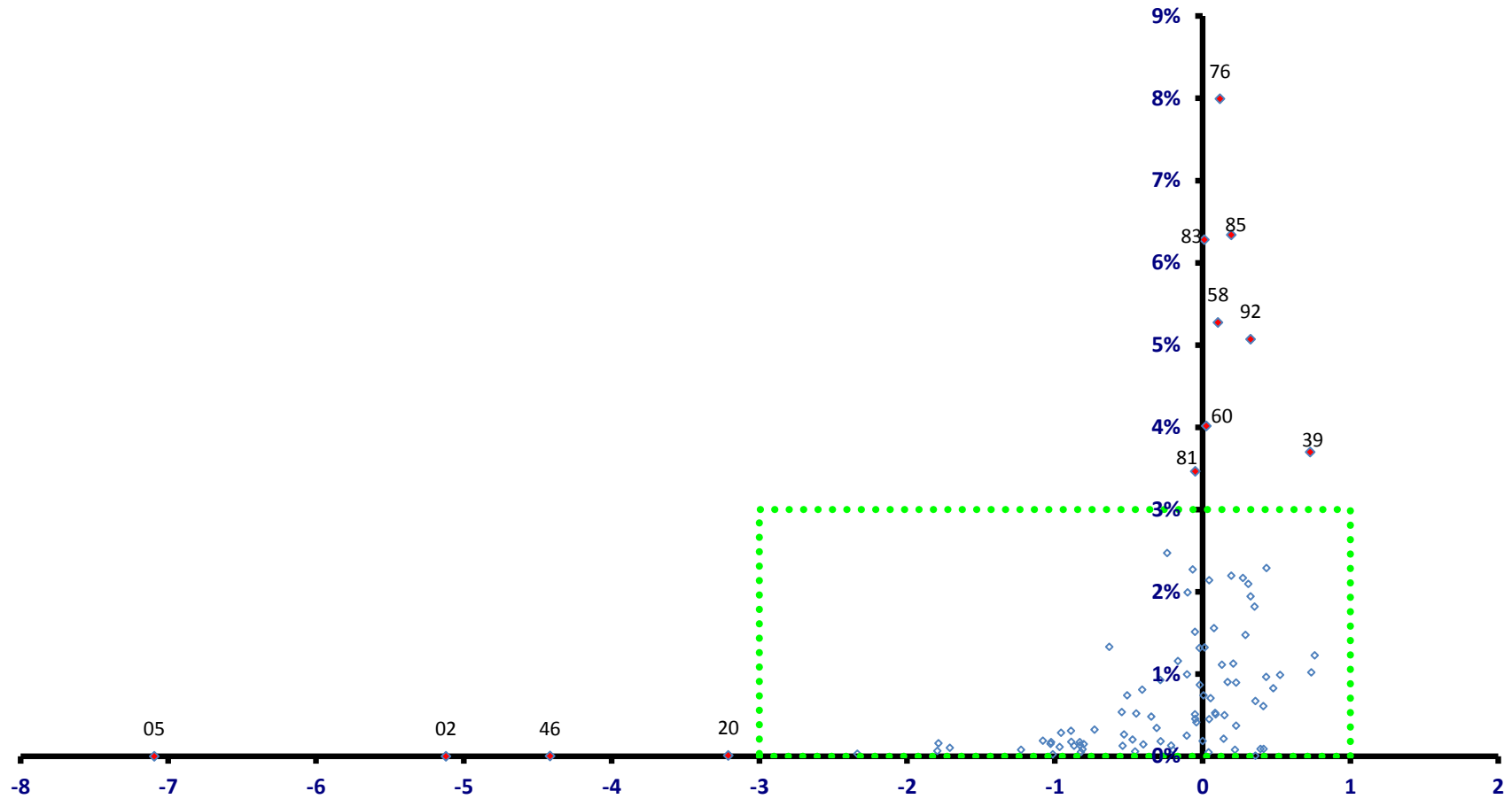

稼ぐ力
(修正特化係数の対数変換値)

横浜市

全従業者数 1,493,595 人

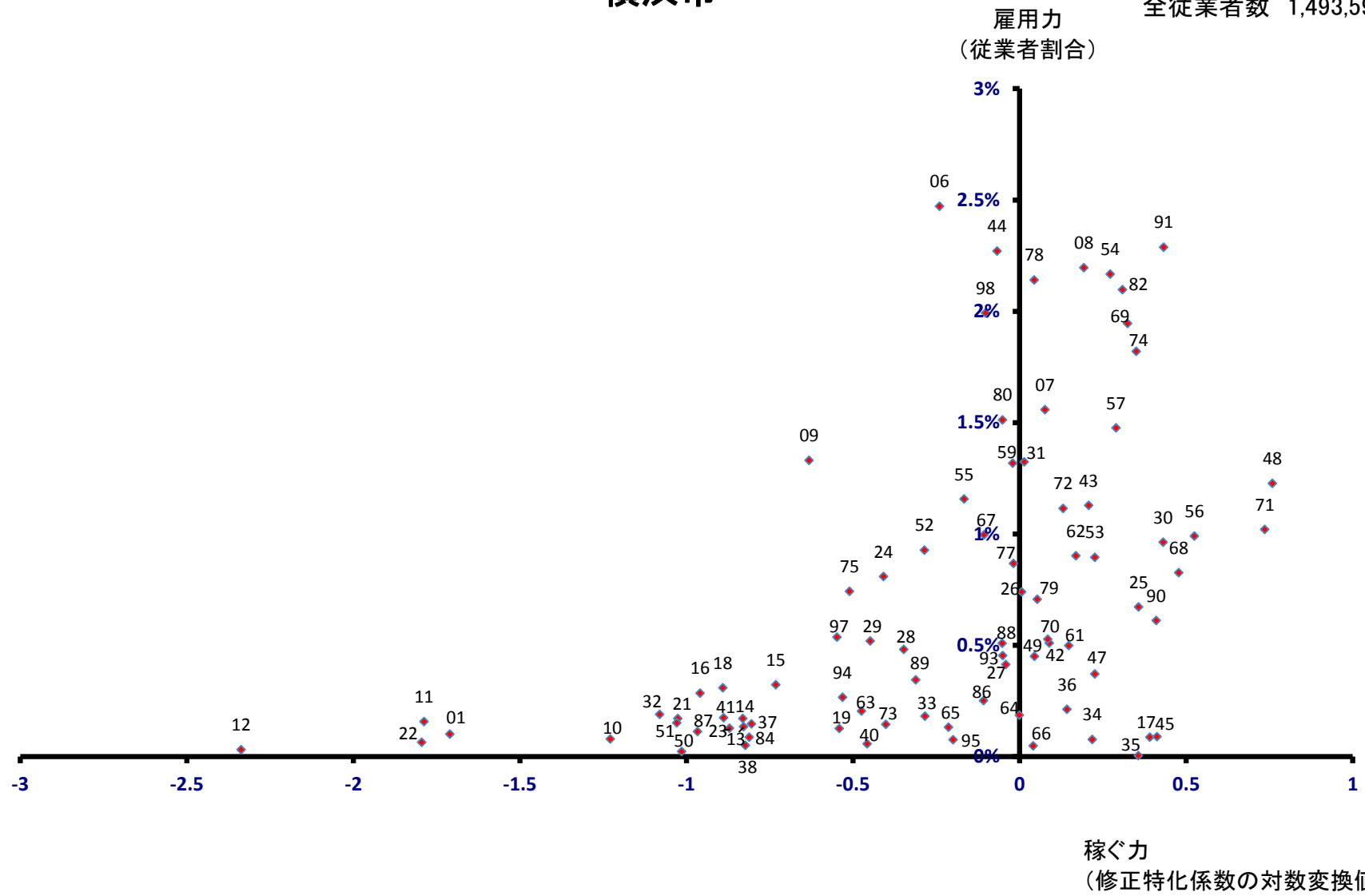

鶴見区

全従業者数 106,274 人

雇用力
(従業者割合)

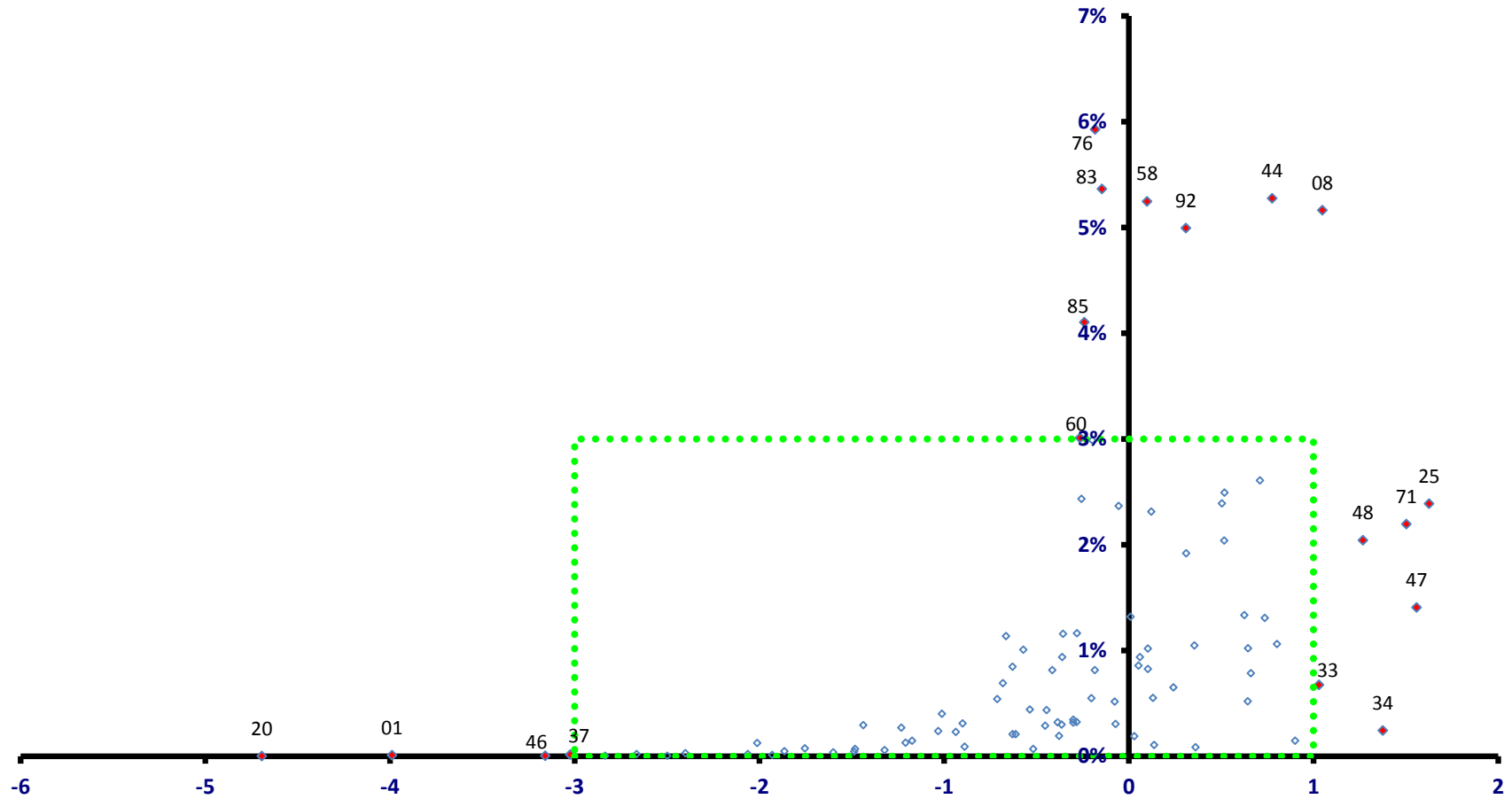

稼ぐ力
(修正特化係数の対数変換値)

鶴見区

全従業者数 106,274 人

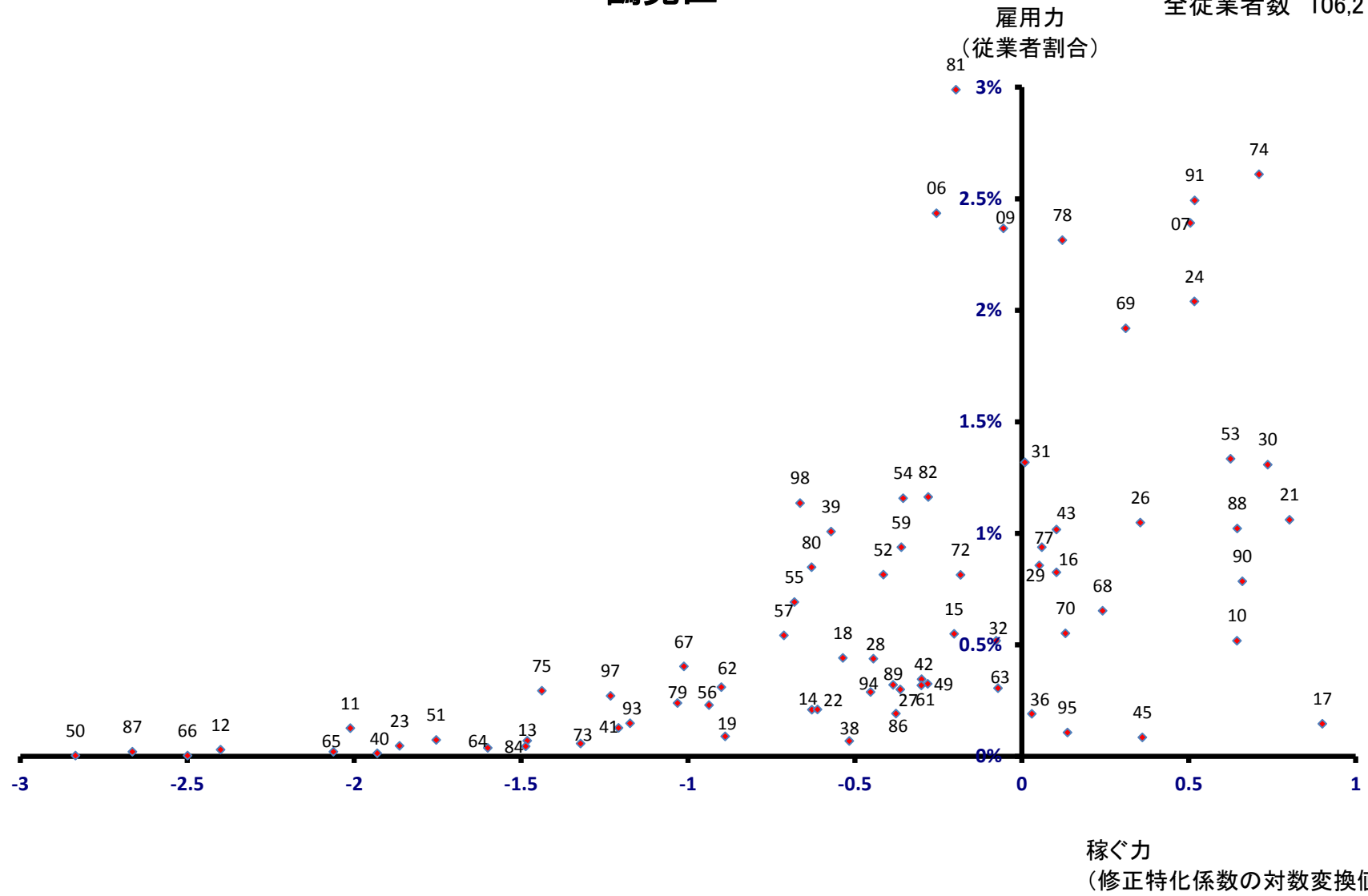

神奈川県

全従業者数 121,428 人

雇用力
(従業者割合)

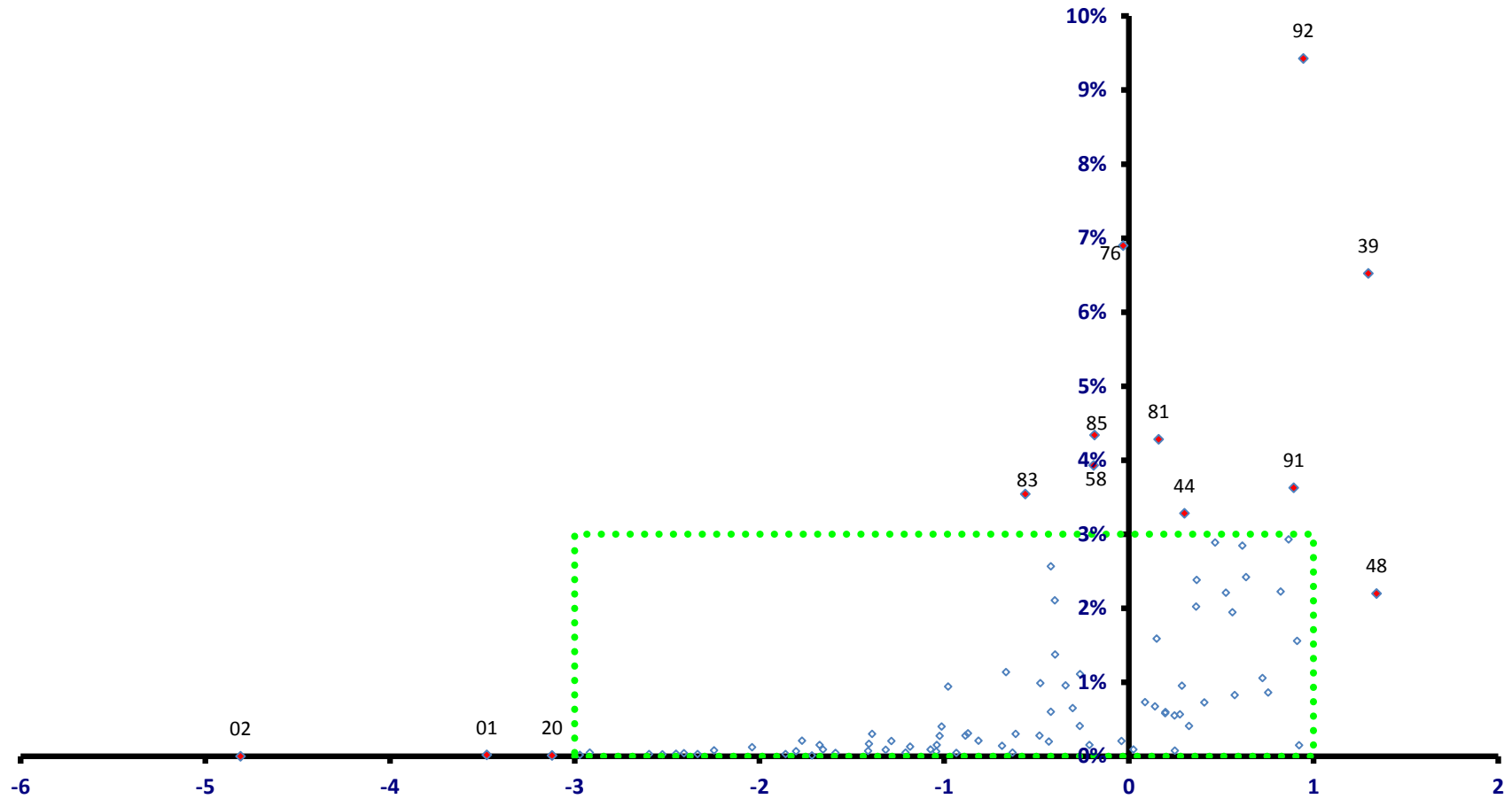

神奈川県

全従業者数 121,428 人

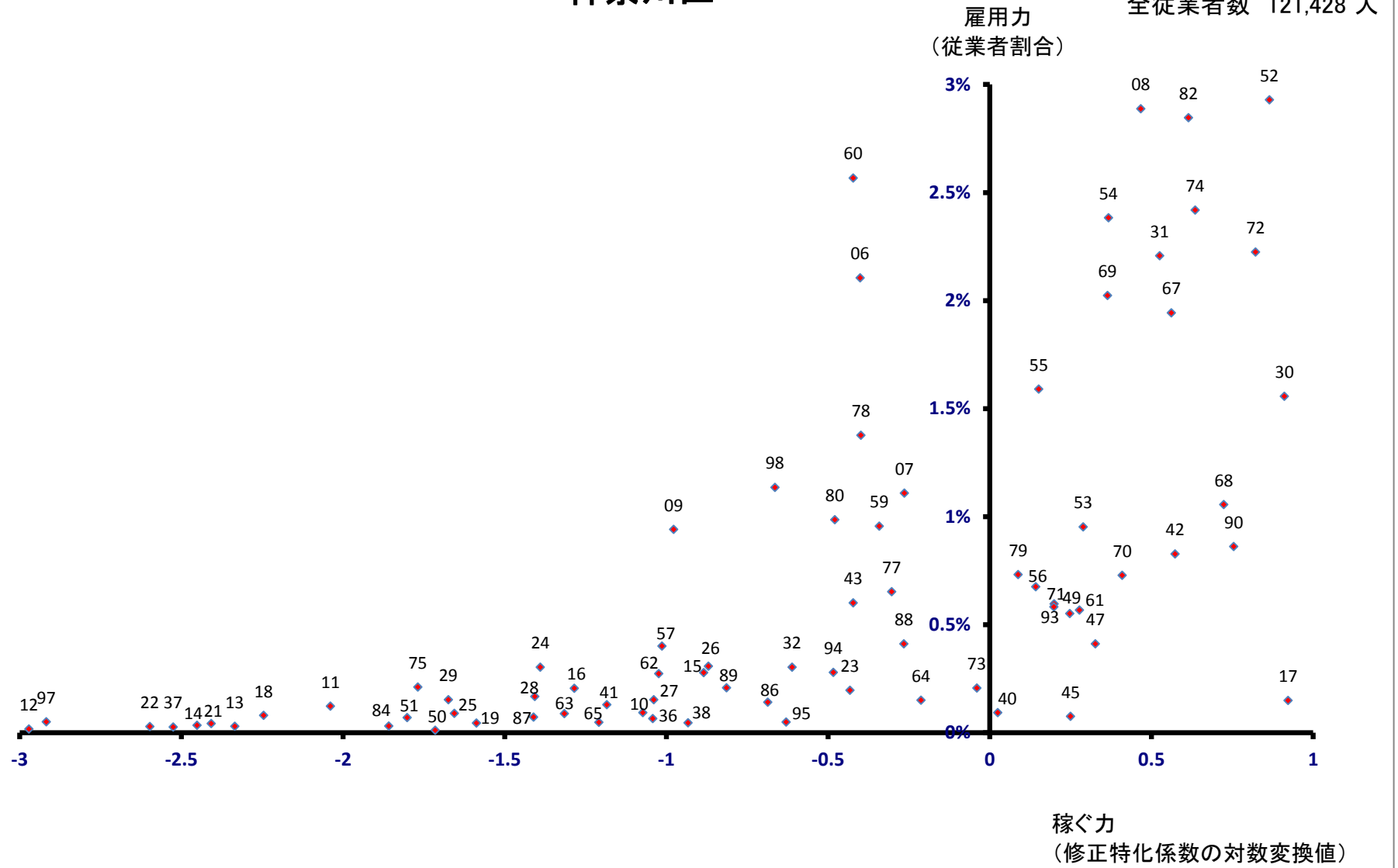

西区

全従業者数 167,536 人

雇用力
(従業者割合)

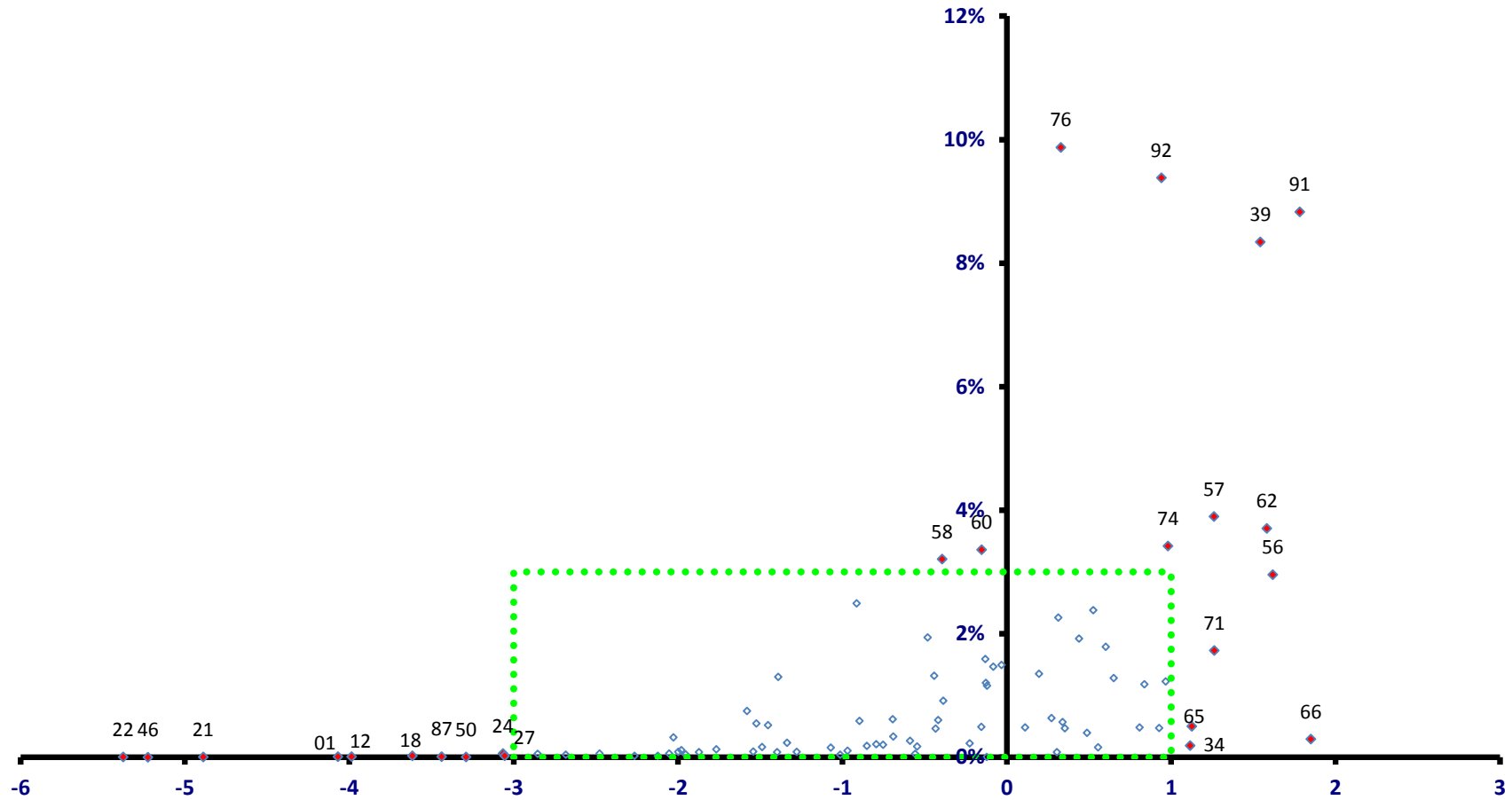

稼ぐ力
(修正特化係数の対数変換値)

西区

全従業者数 167,536 人

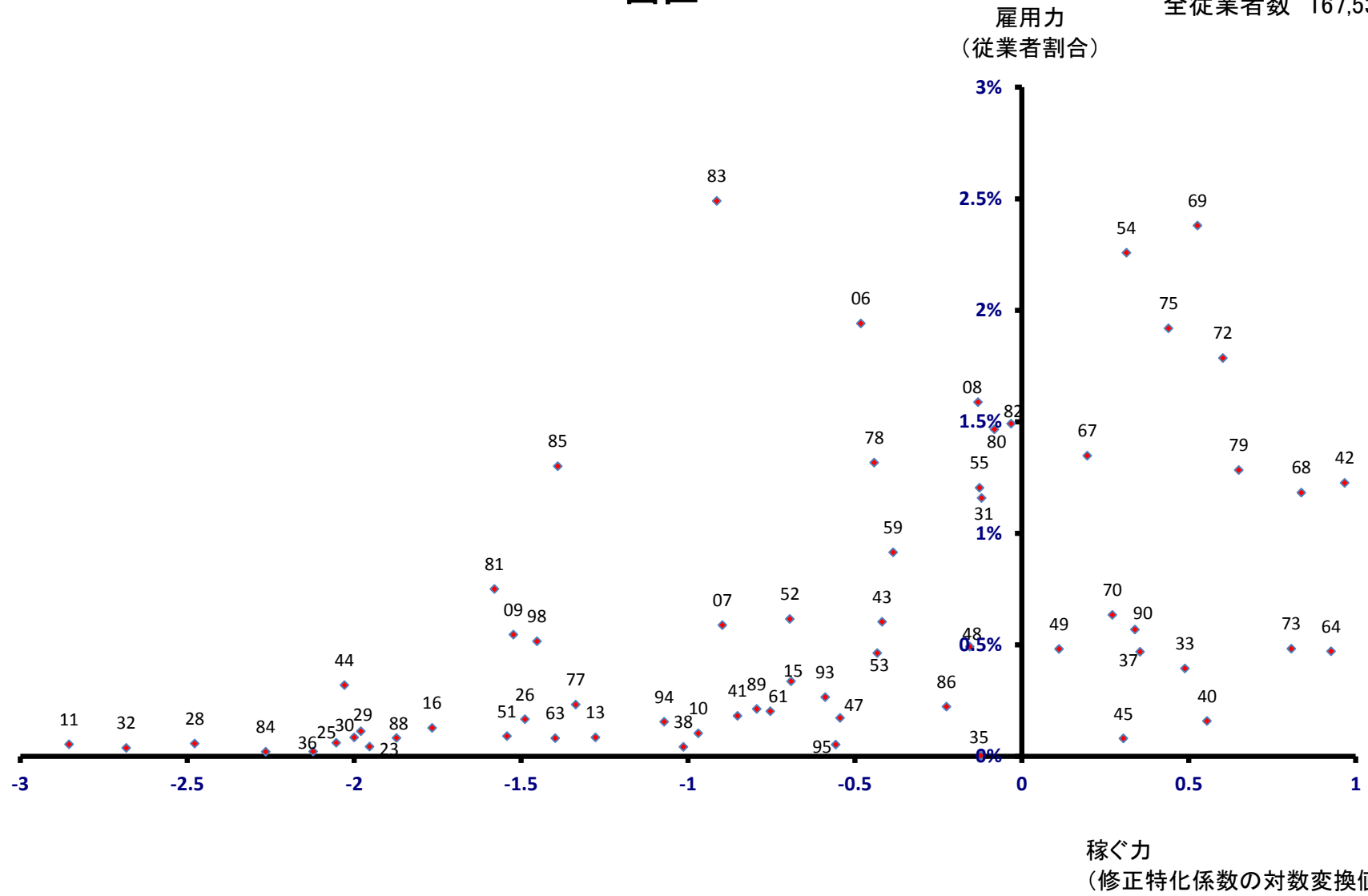

中区

全従業者数 190,465 人

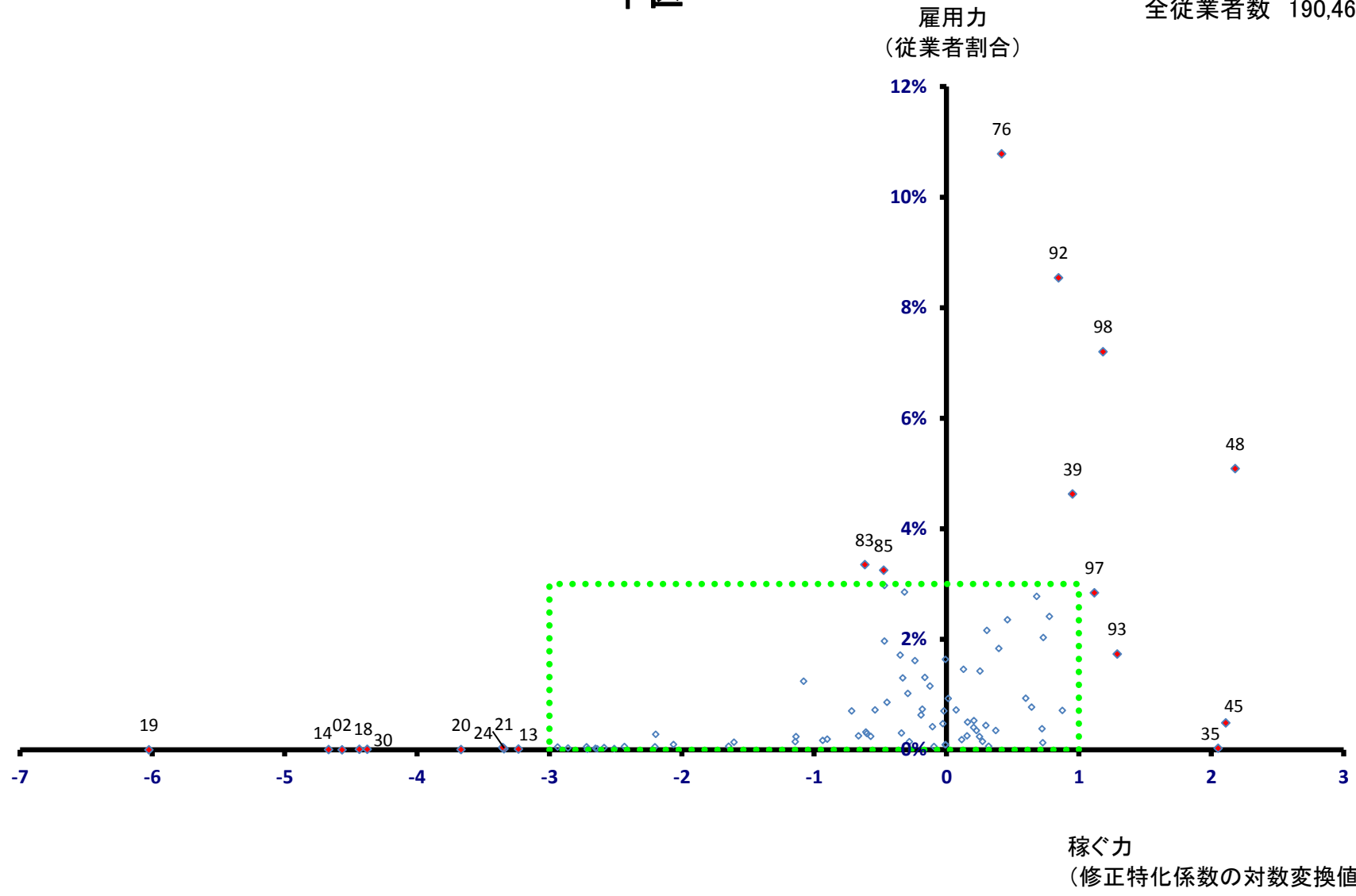

中区

全従業者数 190,465 人

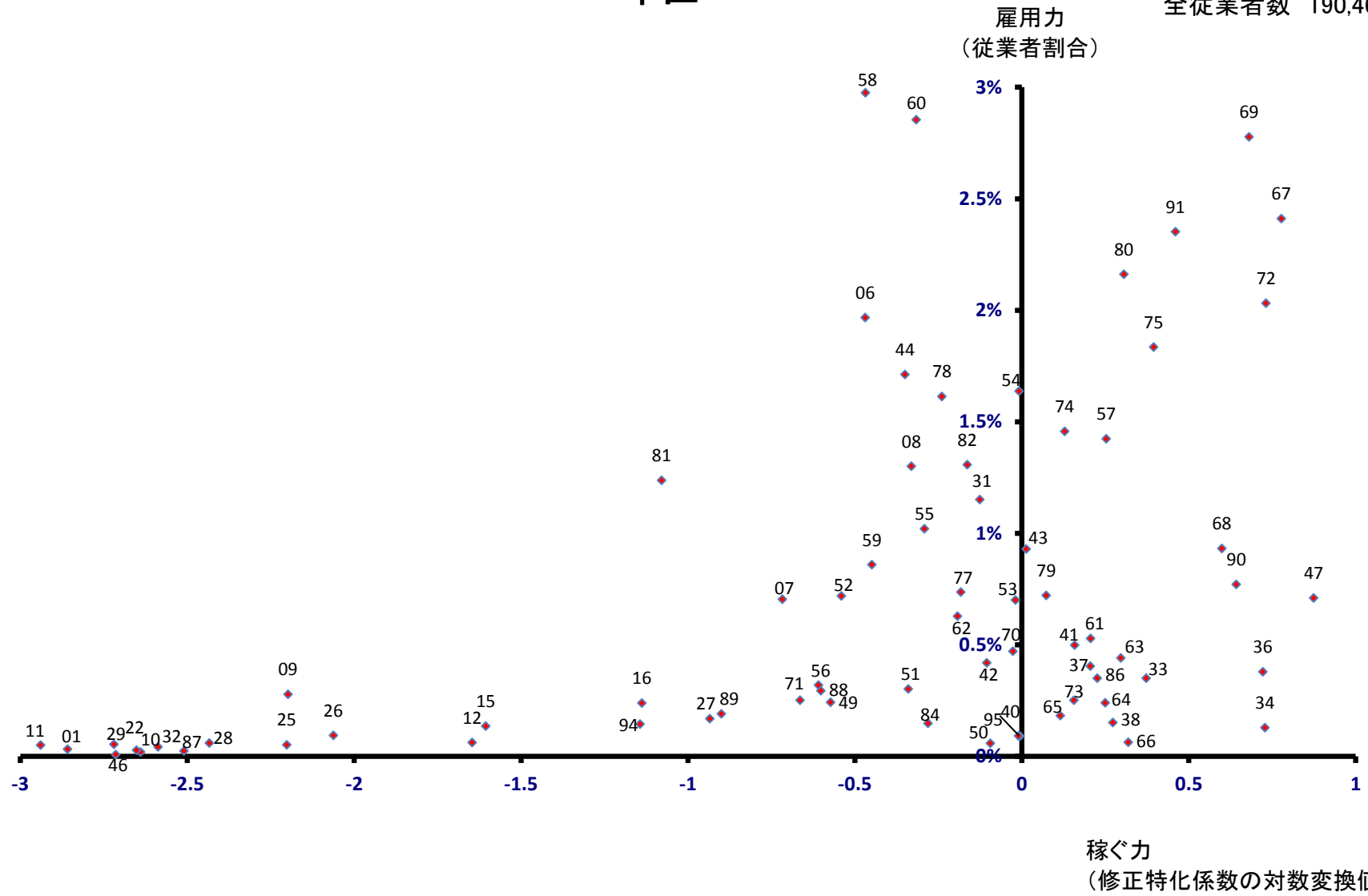

南区

全従業者数 48,016 人

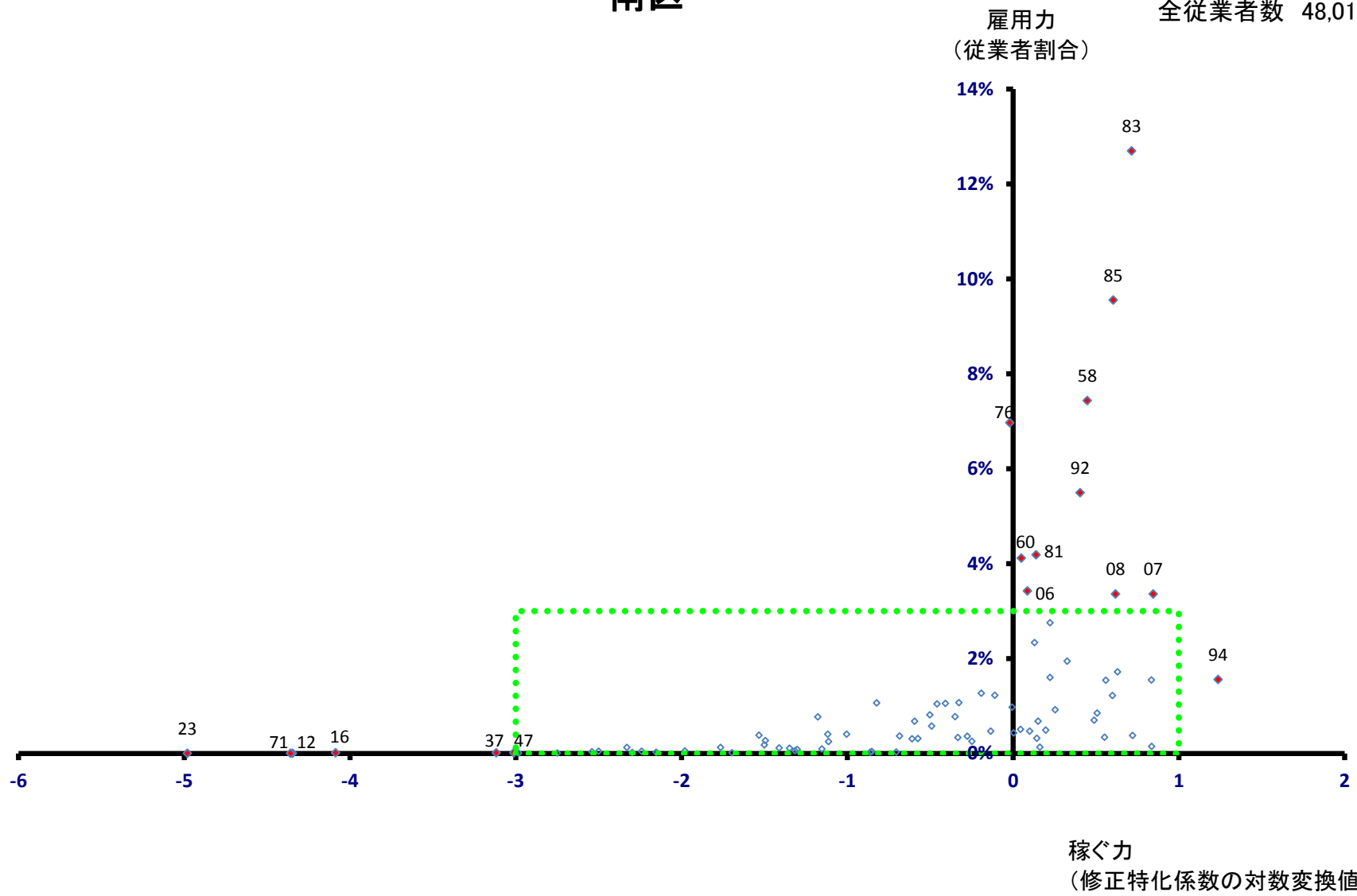

南区

全従業者数 48,016 人

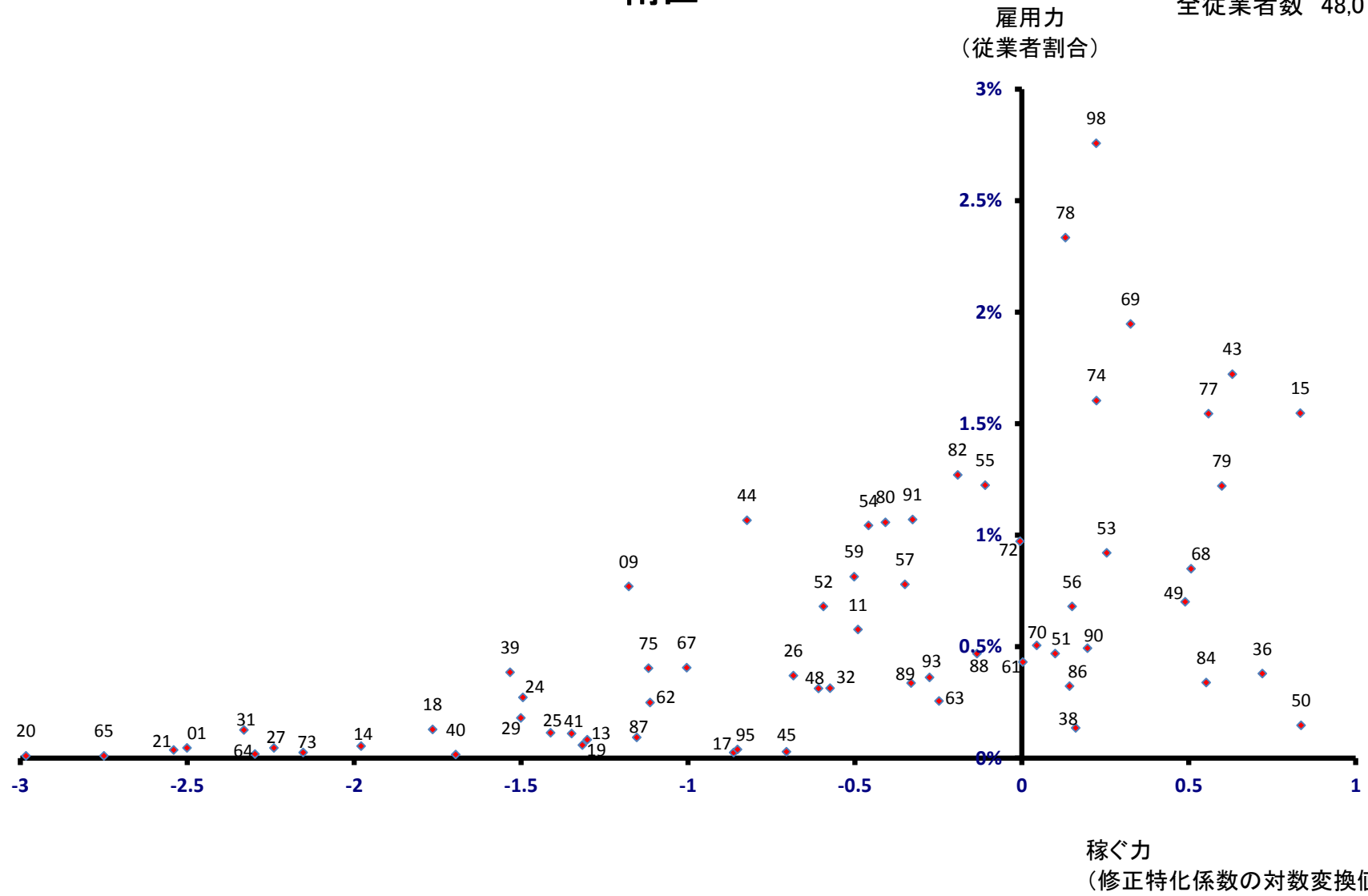

保土ヶ谷区

全従業者数 57,500 人

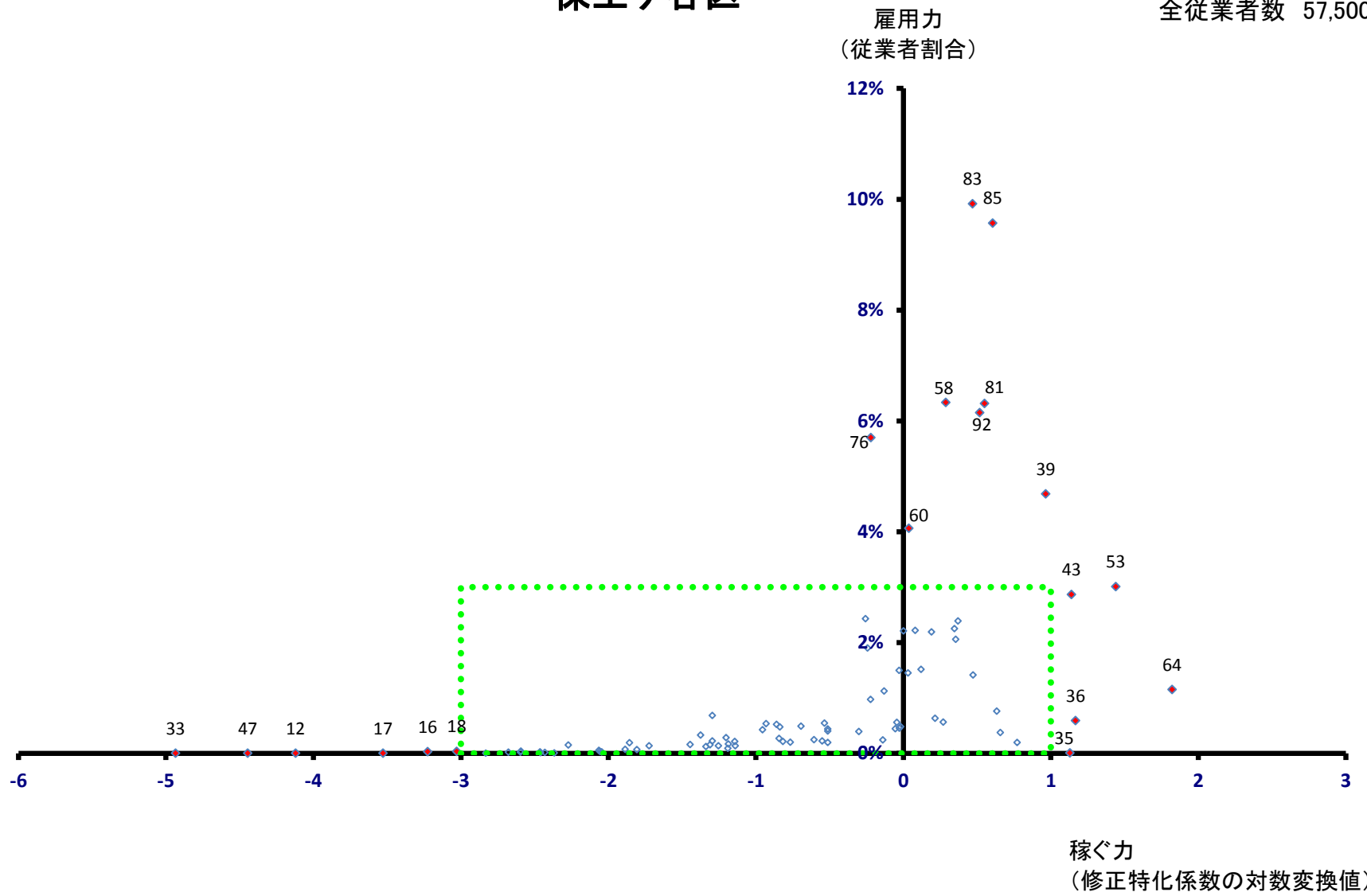

保土ヶ谷区

全従業者数 57,500 人

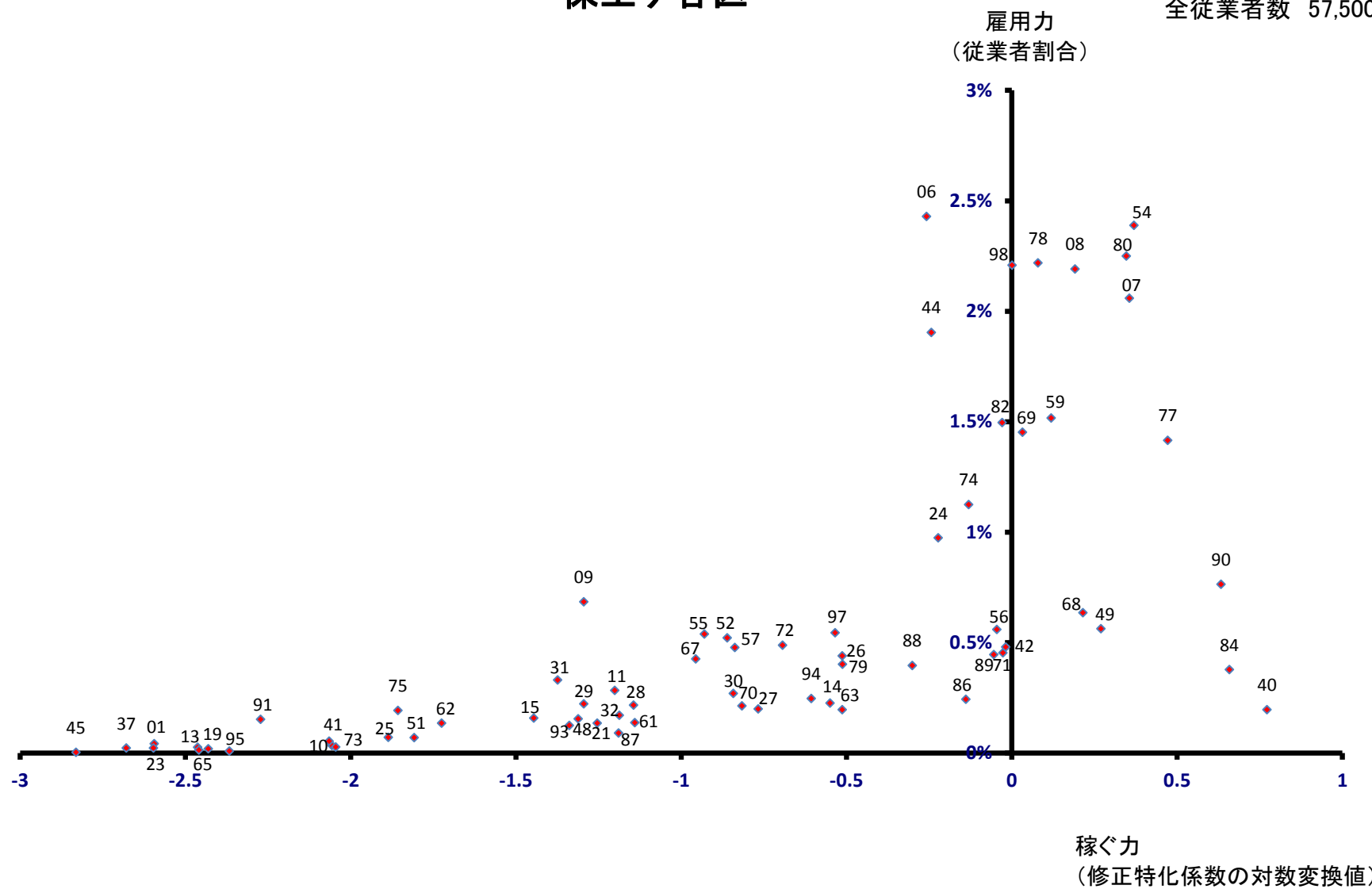

磯子区

全従業者数 49,795 人

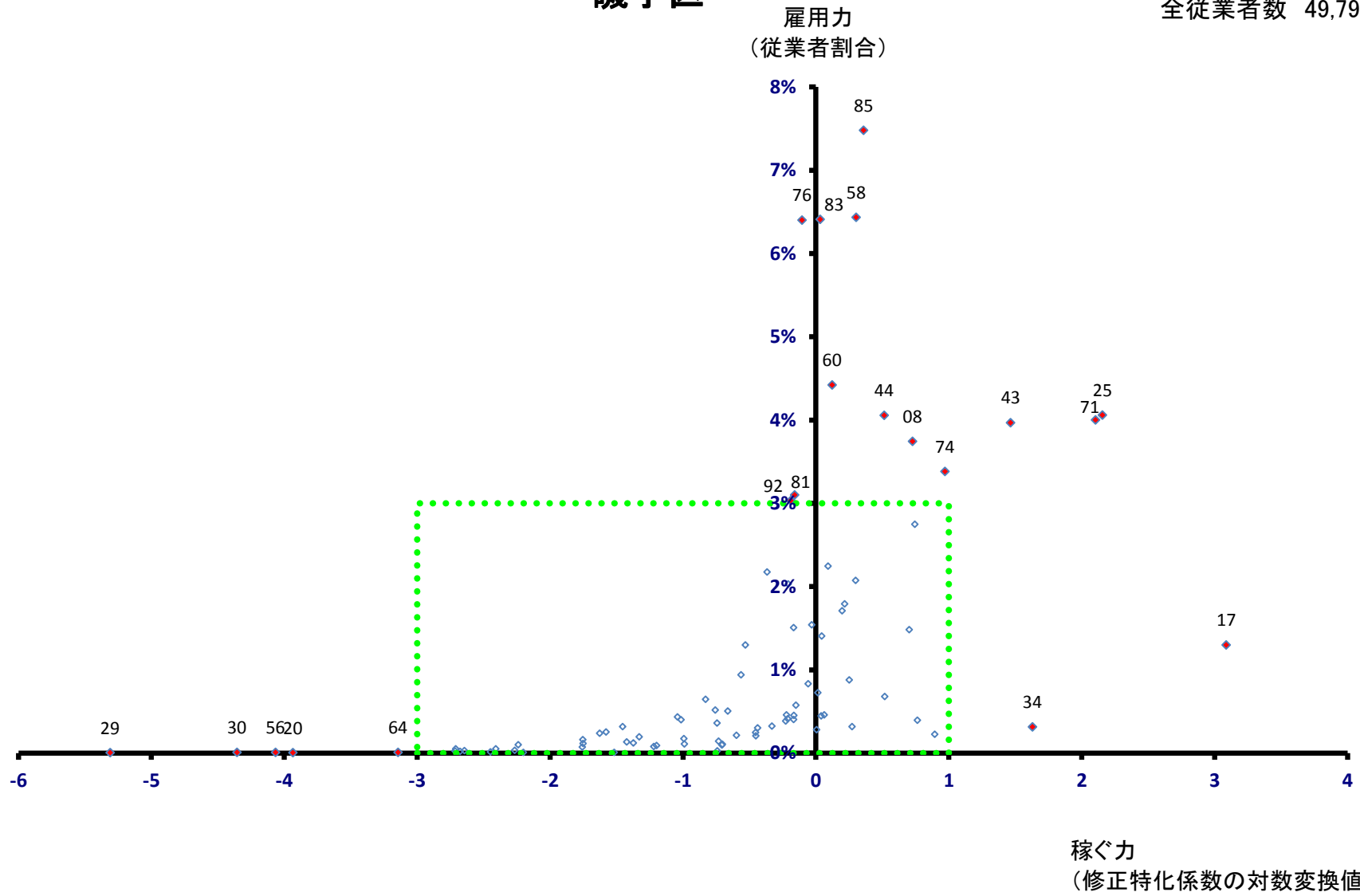

磯子区

全従業者数 49,795 人

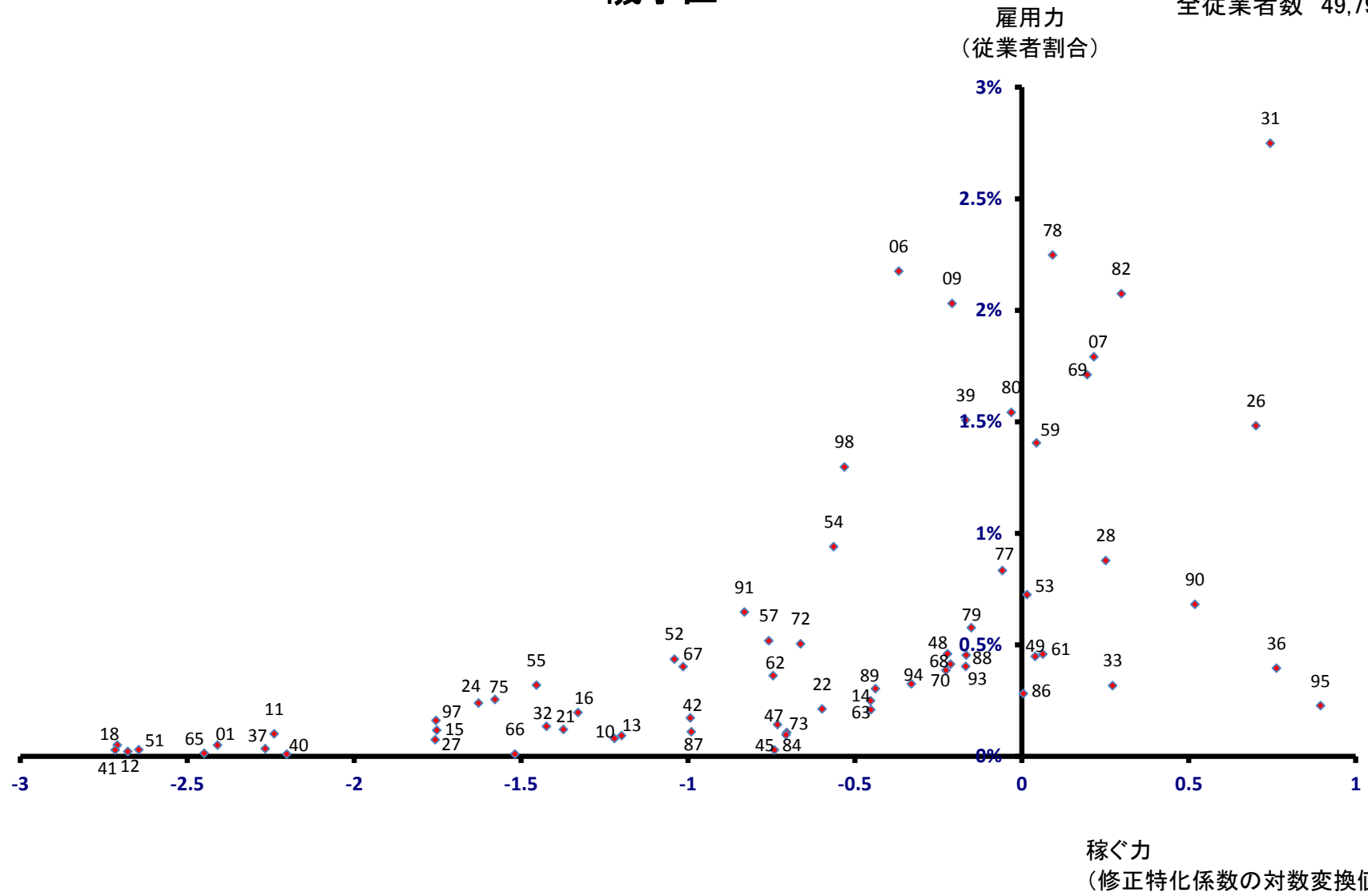

金沢区

全従業者数 78,153 人

雇用力
(従業者割合)

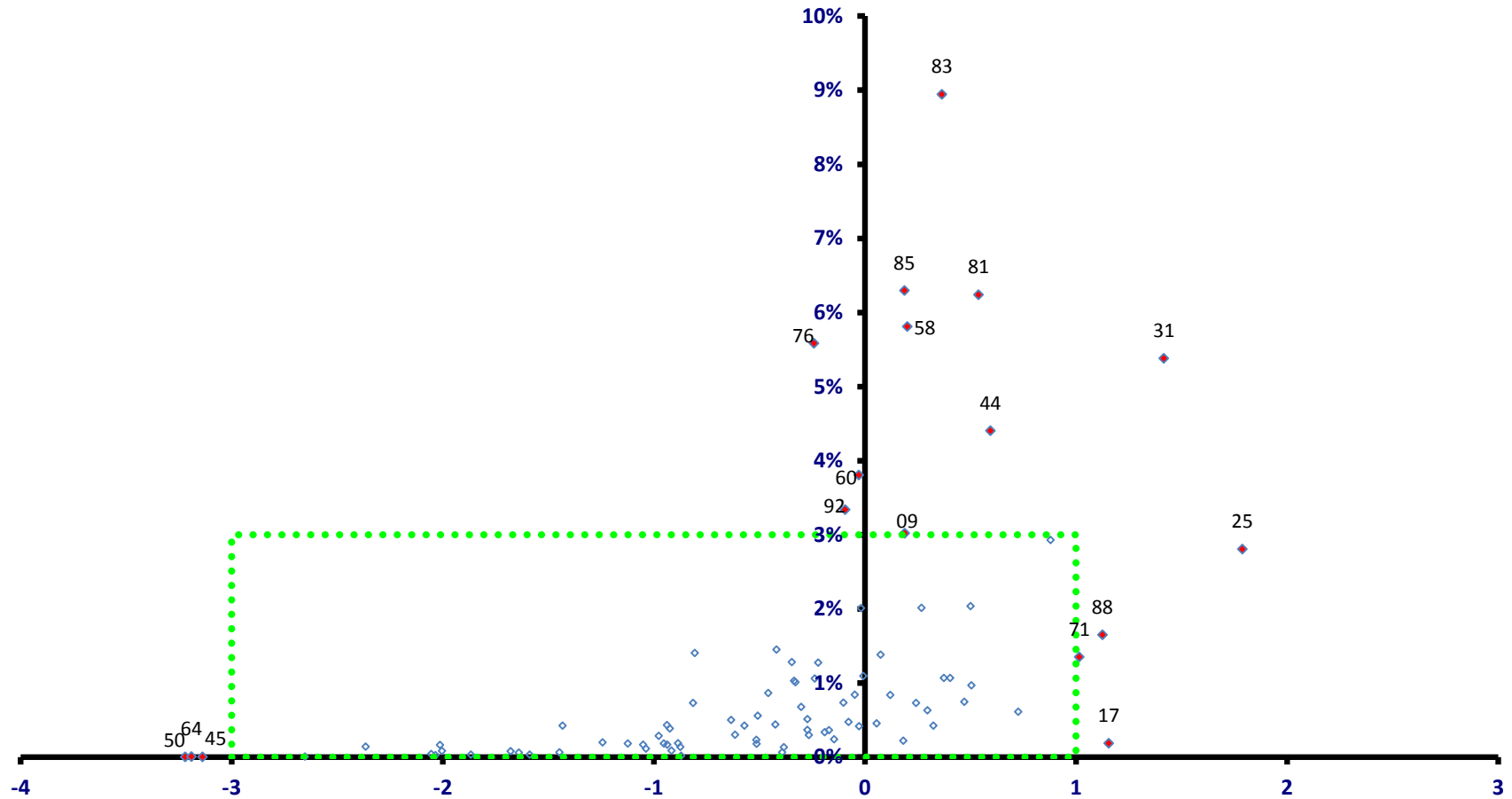

稼ぐ力
(修正特化係数の対数変換値)

金沢区

全従業者数 78,153 人

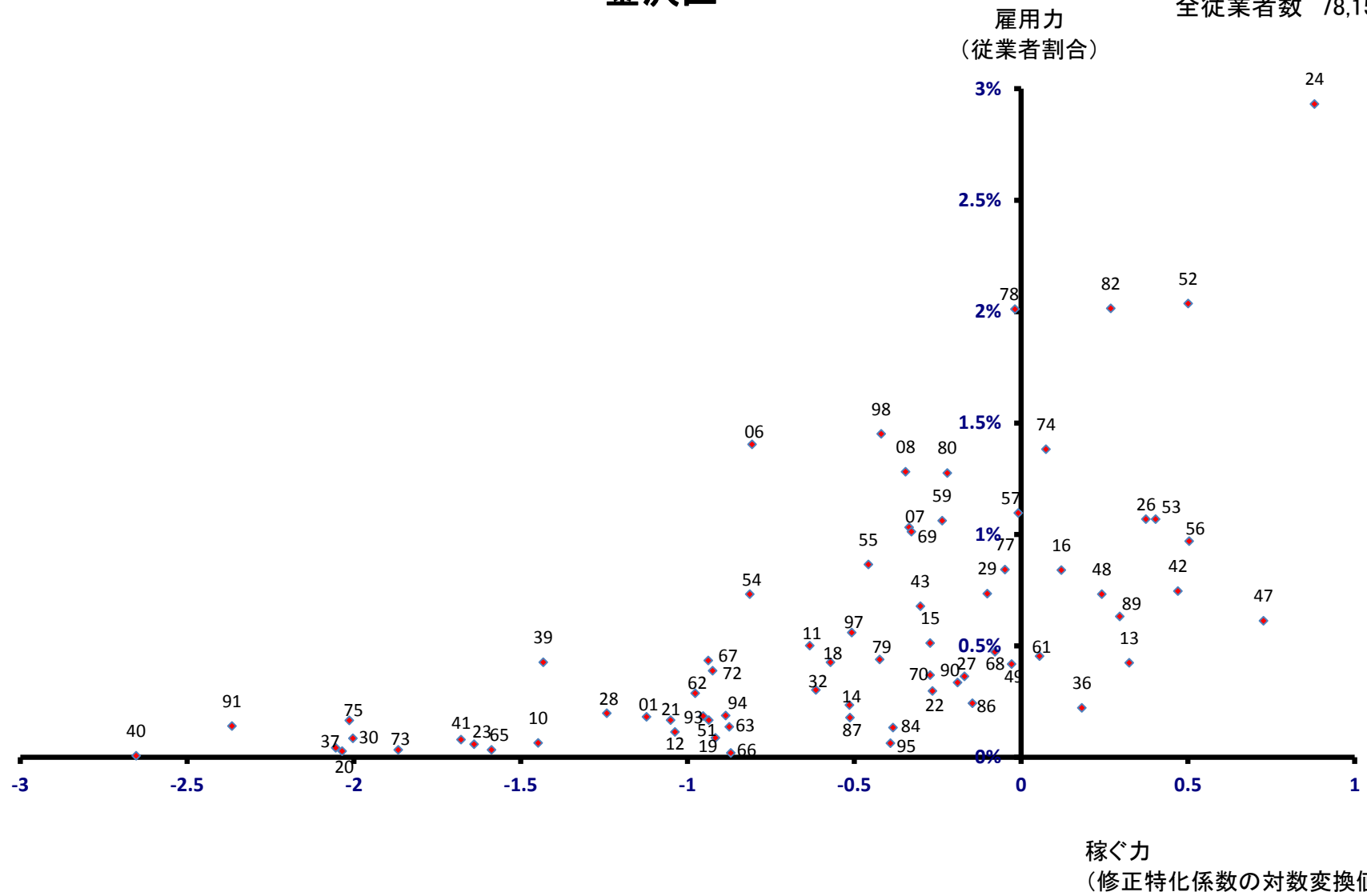

港北区

全従業員数 143,363 人

雇用力
(従業員割合)

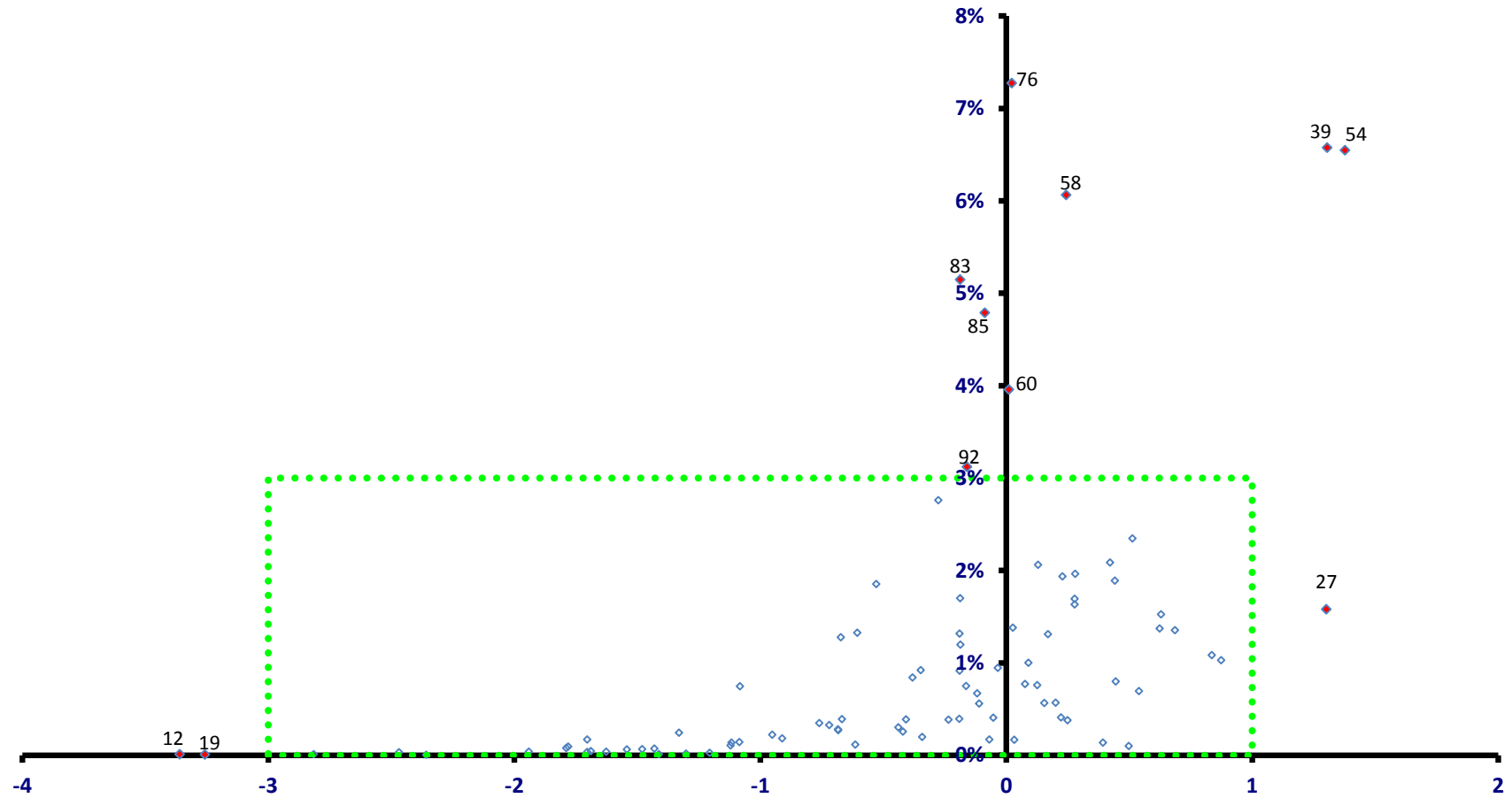

稼働力
(修正特化係数の対数変換値)

港北区

全従業者数 143,363 人

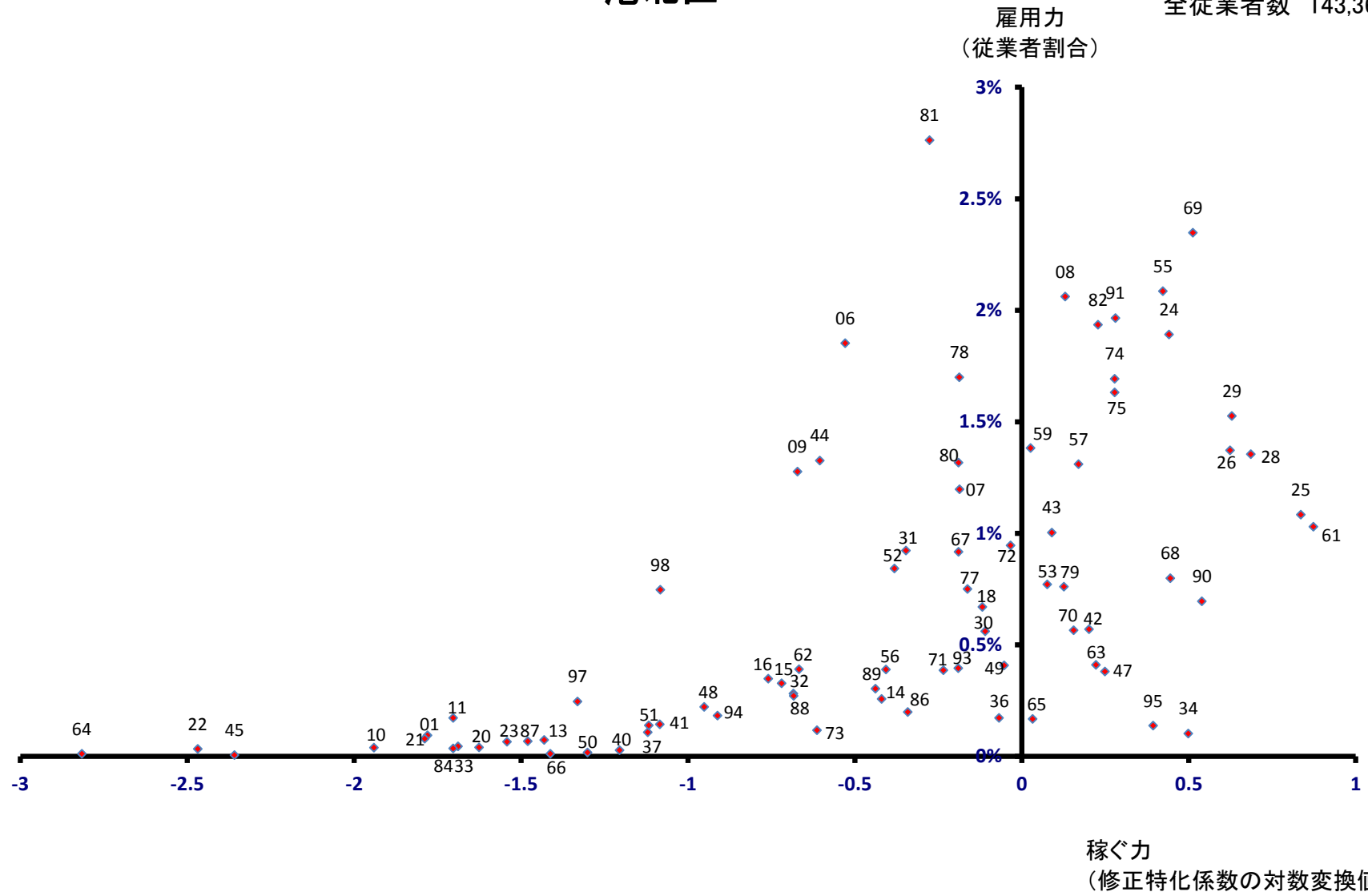

戸塚区

全従業員数 93,873 人

雇用力
(従業員割合)

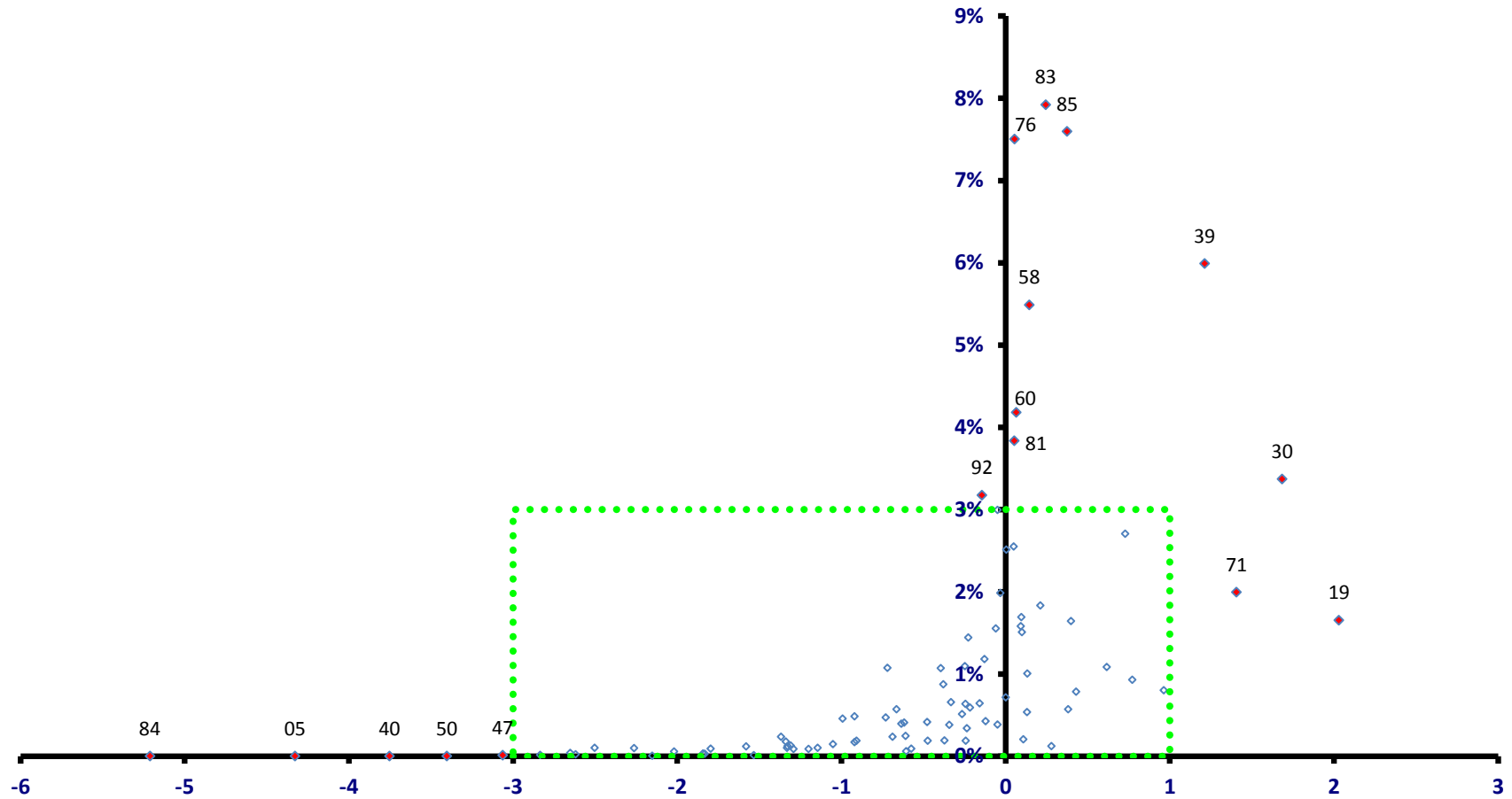

稼ぐ力
(修正特化係数の対数変換値)

戸塚区

全従業者数 93,873 人

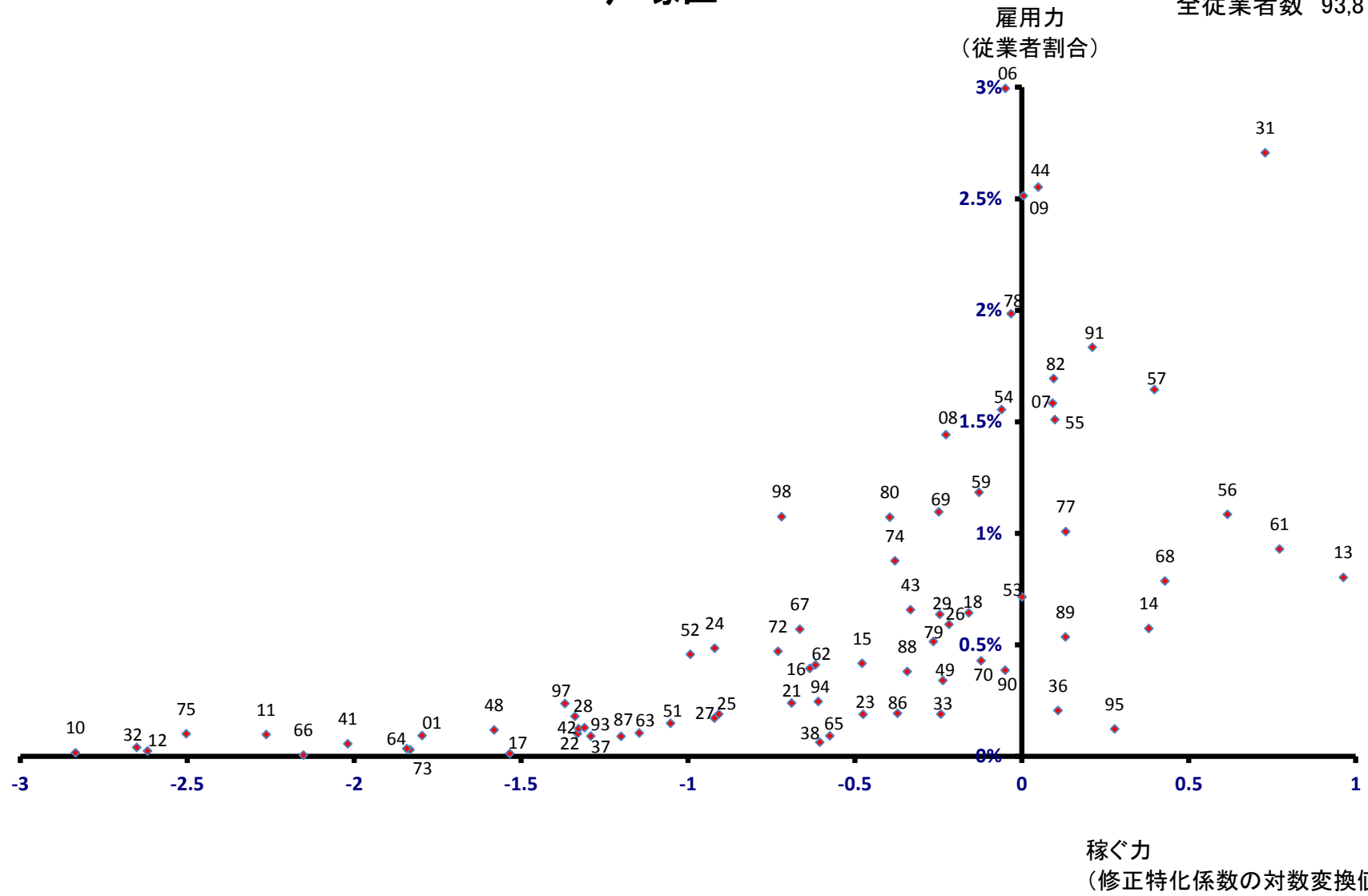

港南区

全従業員数 61,939 人

雇用力
(従業員割合)

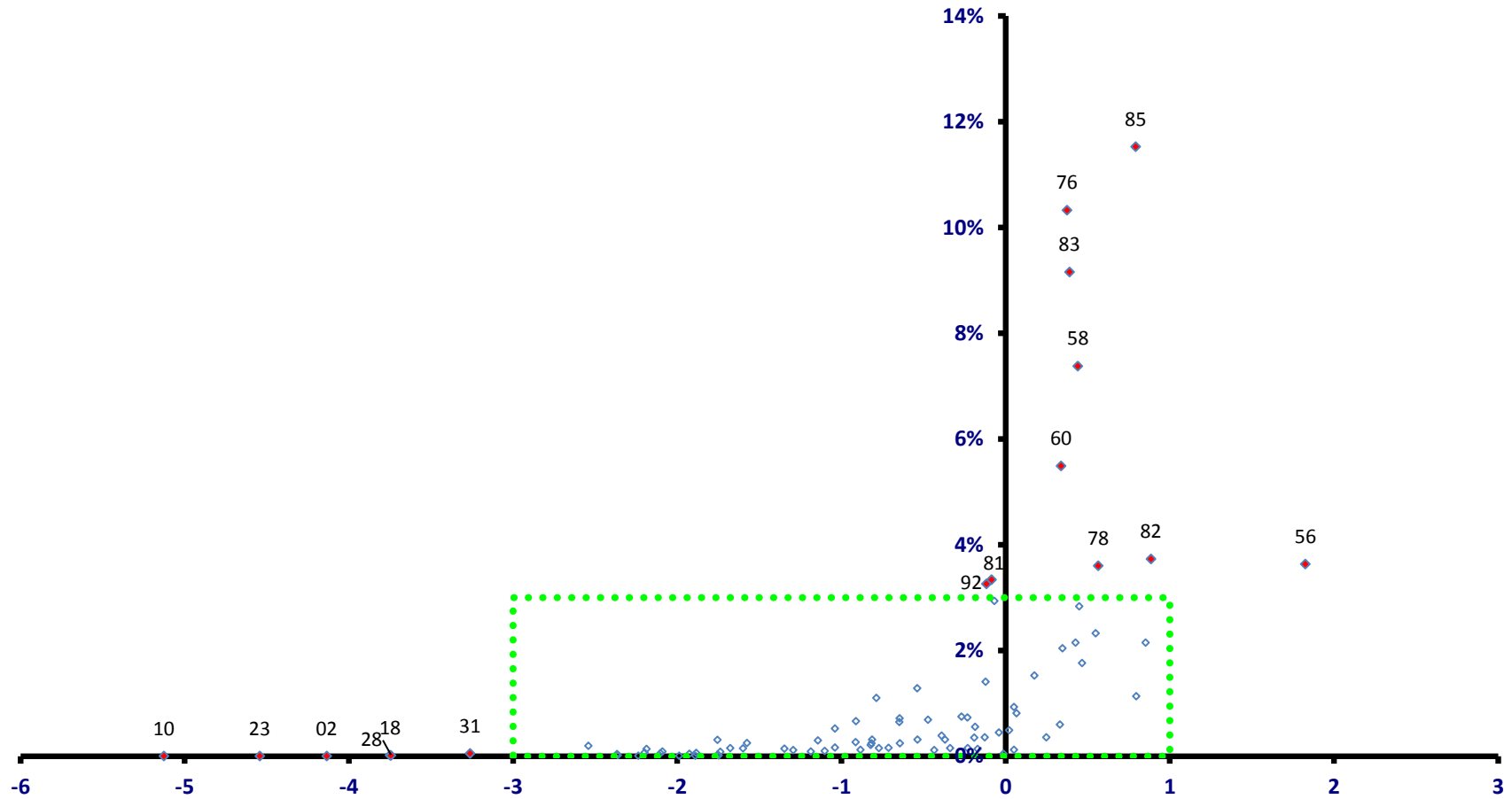

稼ぐ力
(修正特化係数の対数変換値)

港南区

全従業者数 61,939 人

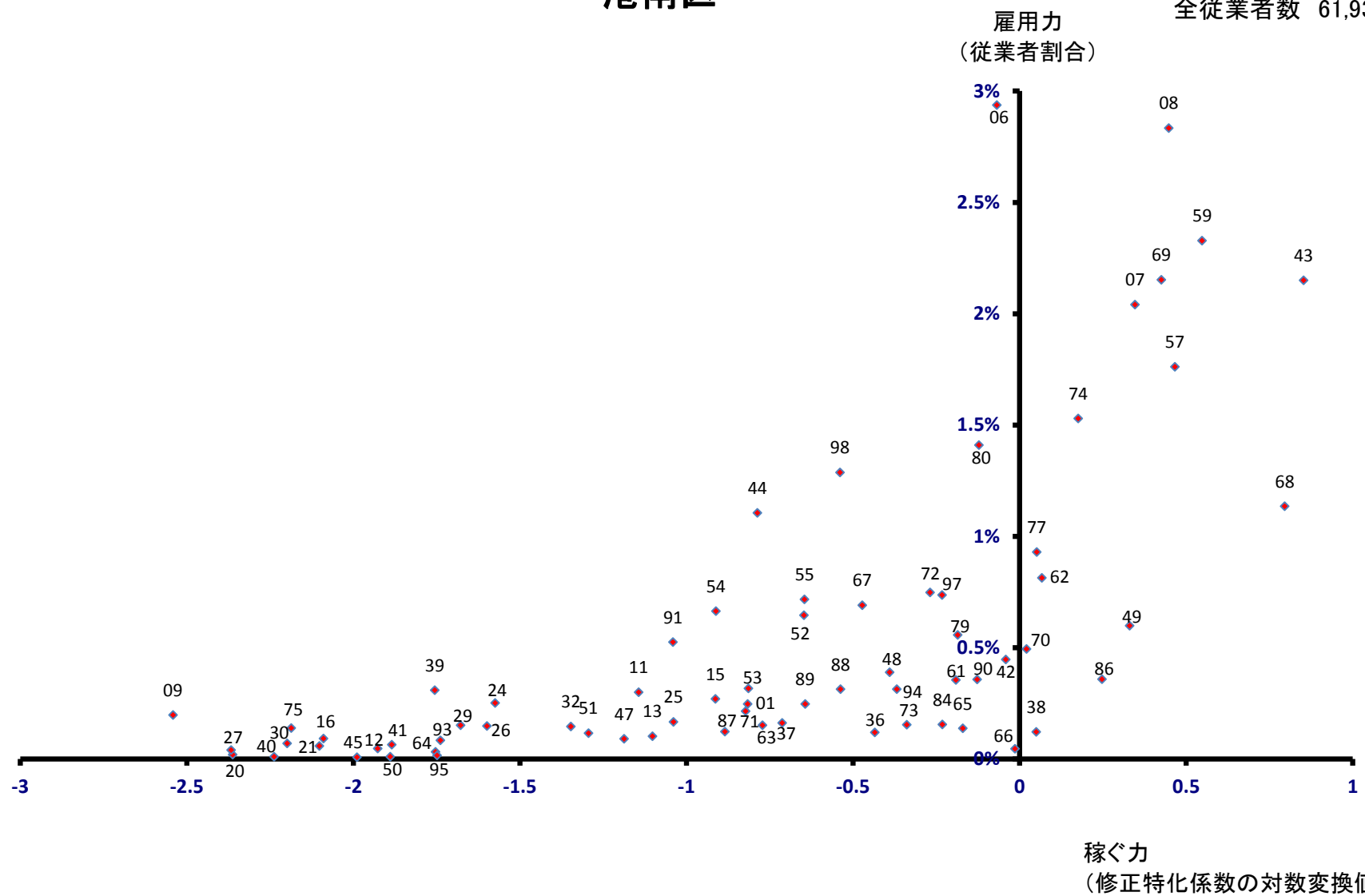

旭区

全従業者数 57,846 人

雇用力
(従業者割合)

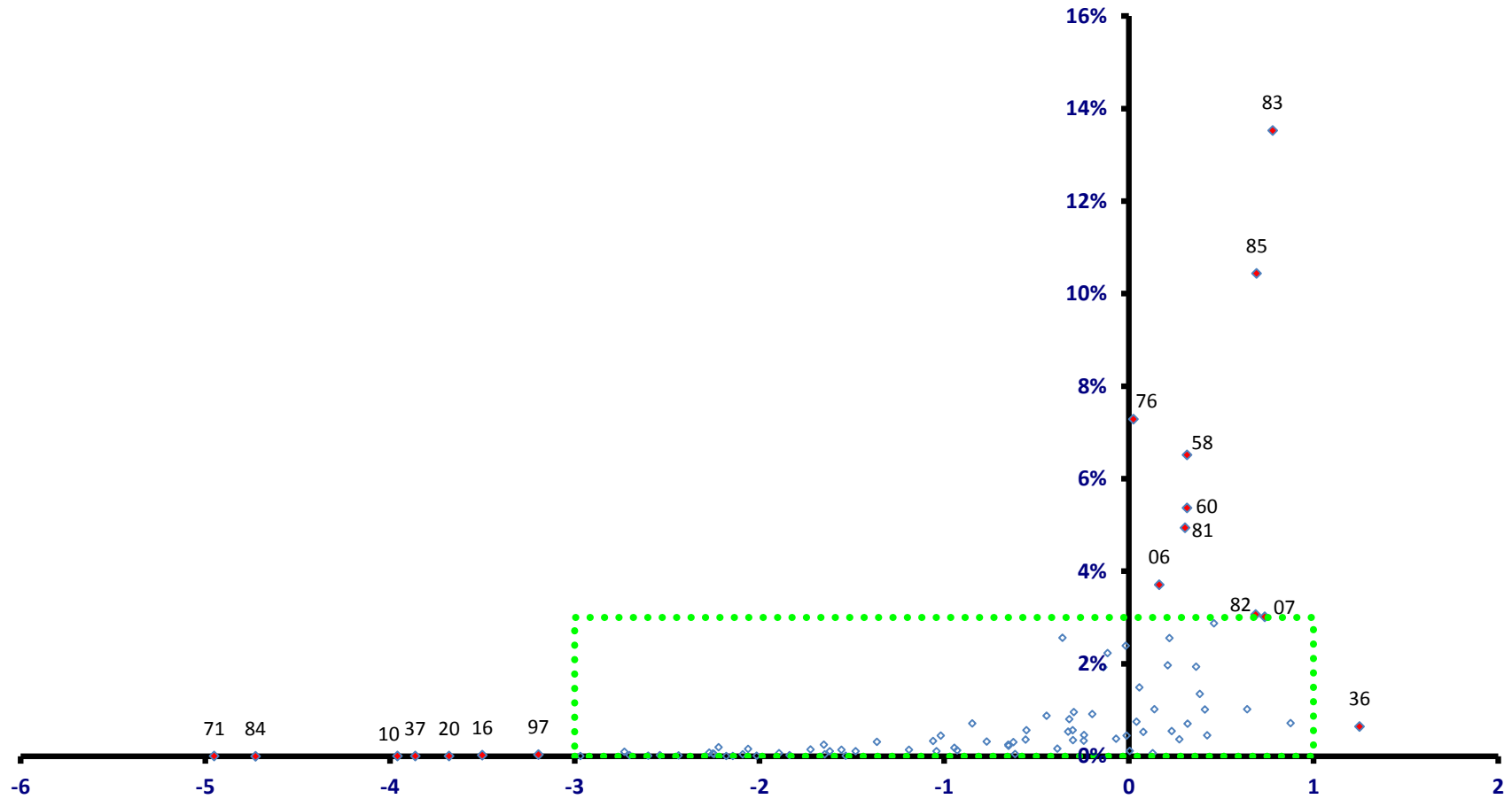

旭区

全従業者数 57,846 人

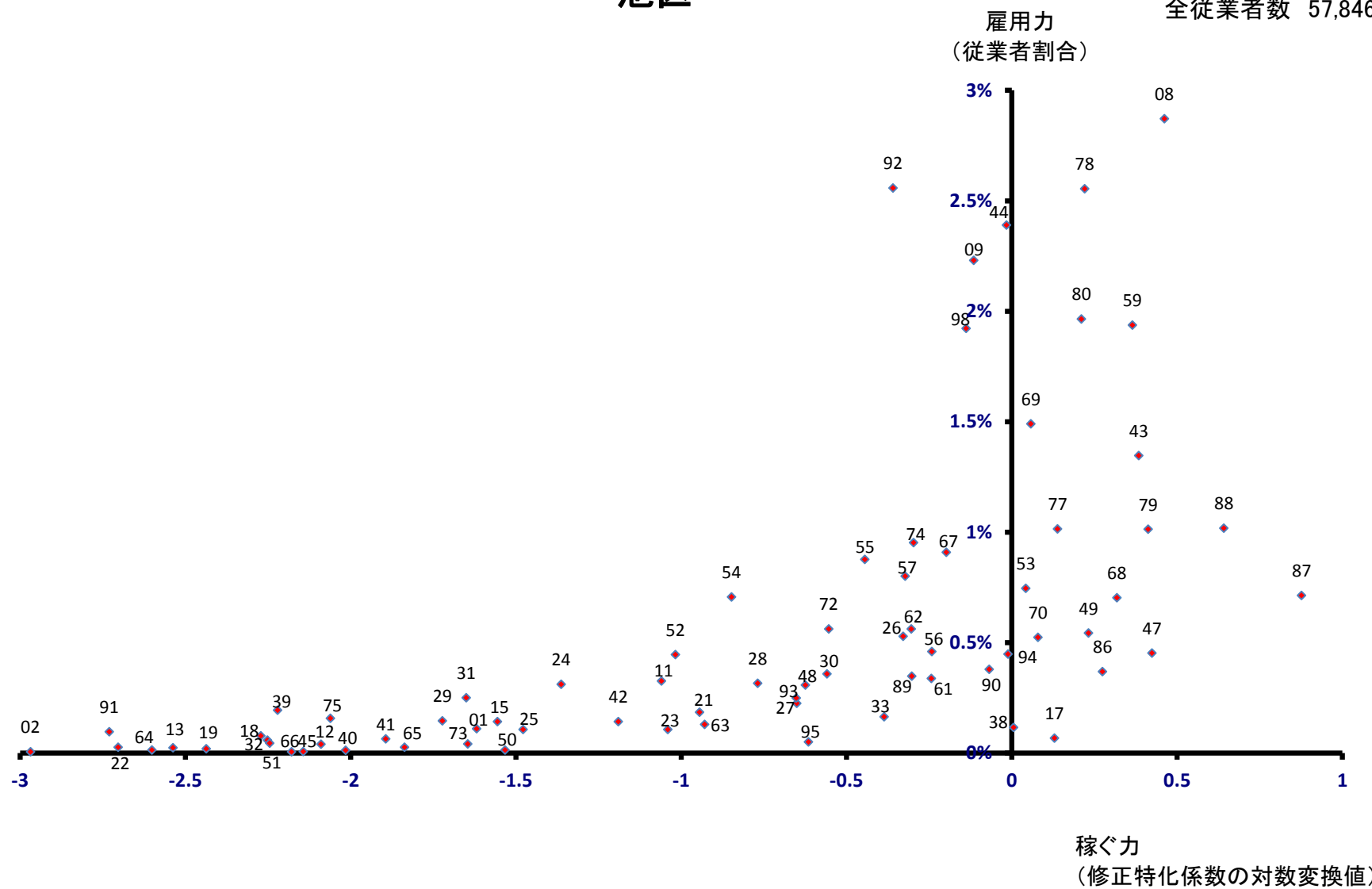

緑区

全従業員数 46,206 人

雇用力
(従業員割合)

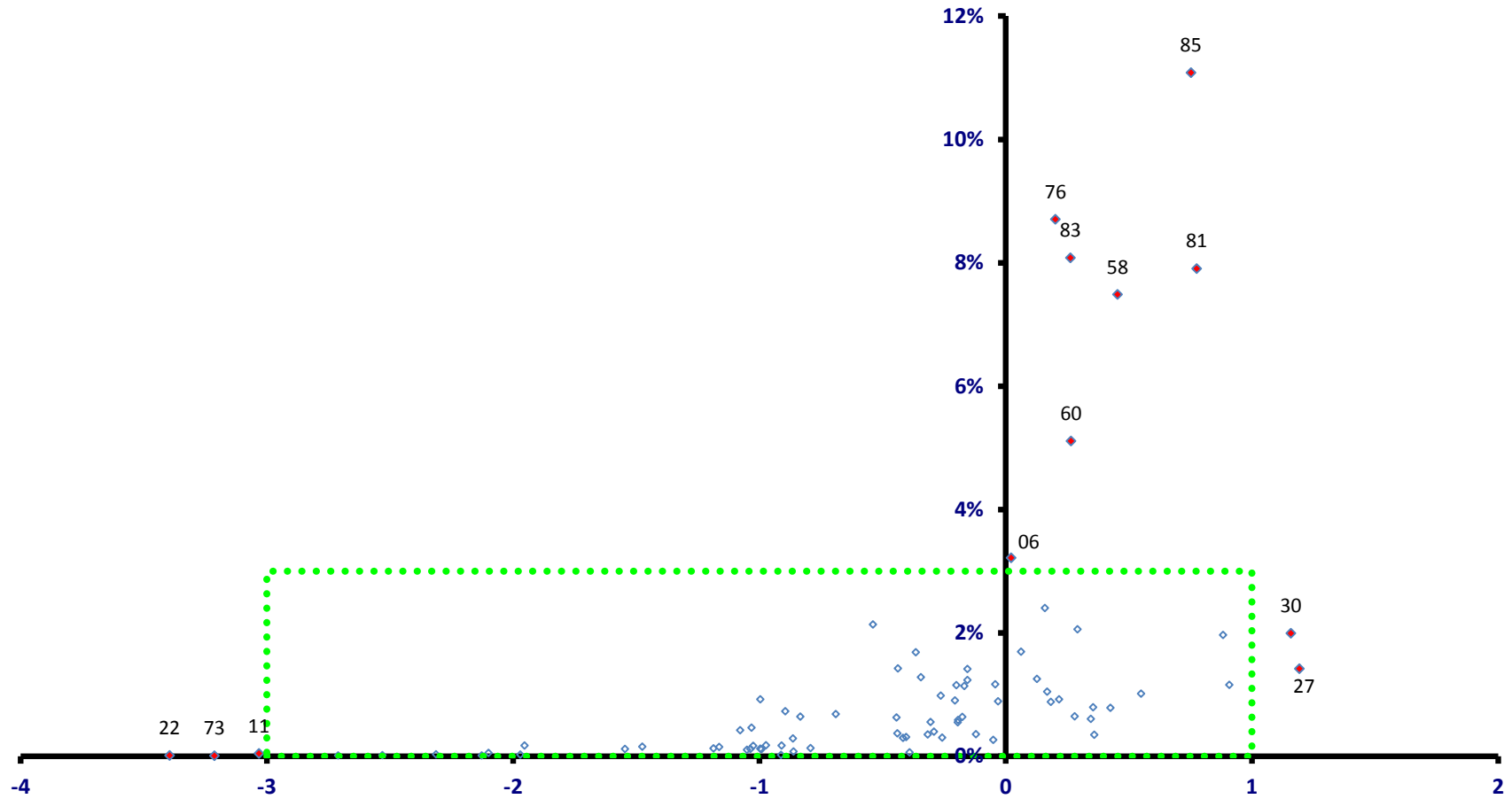

緑区

全従業者数 46,206 人

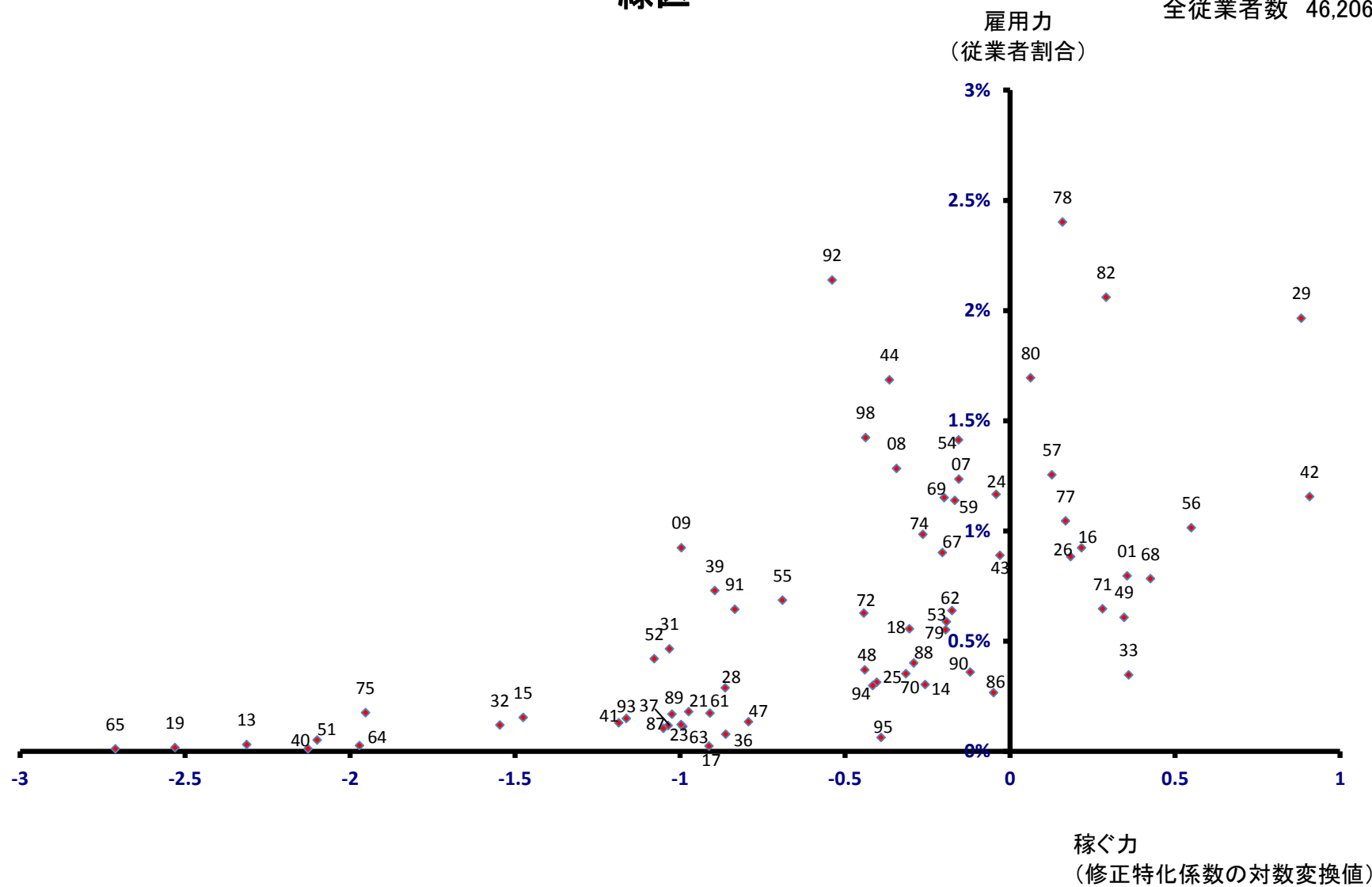

瀬谷区

全従業者数 32,703 人

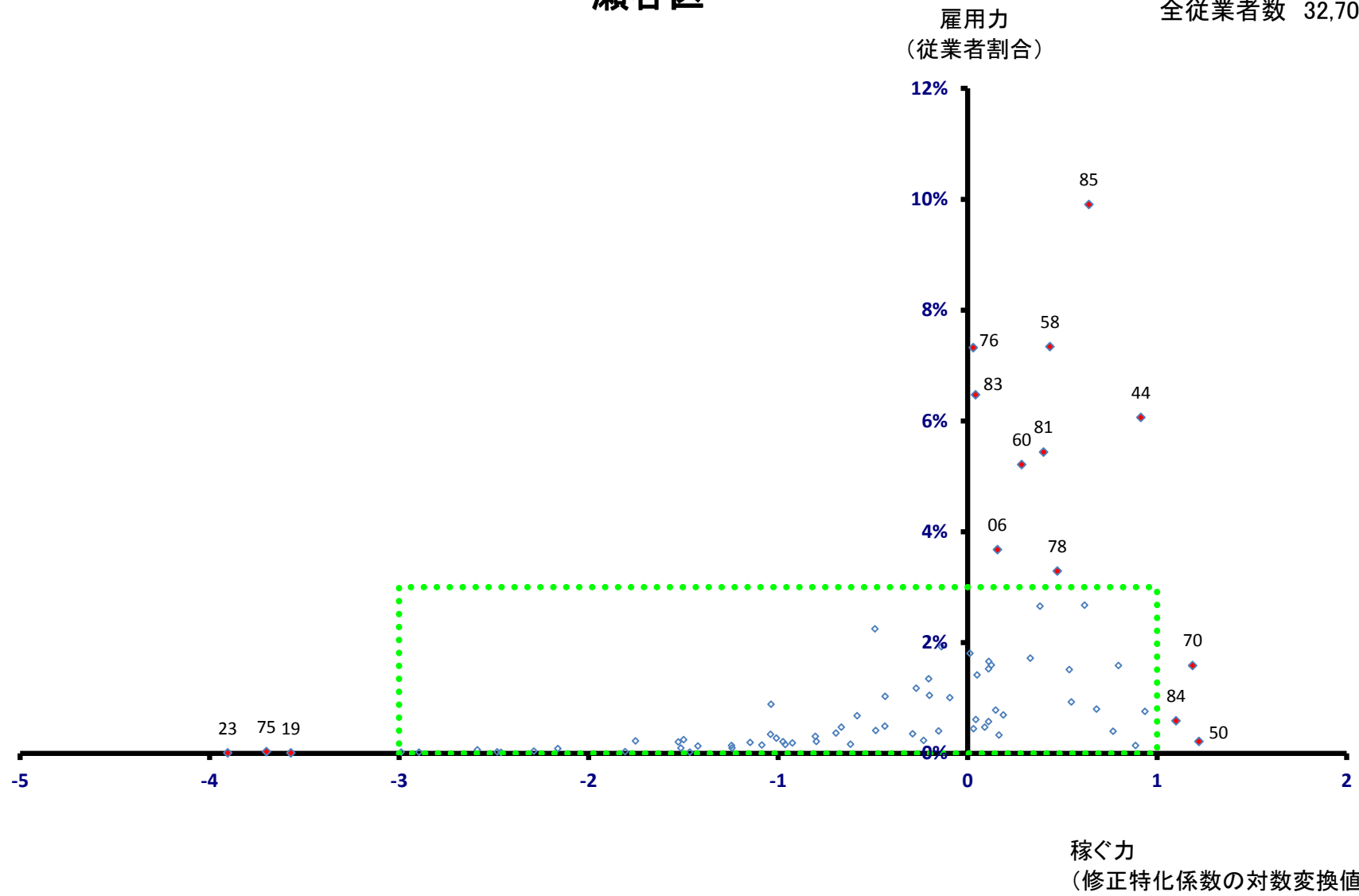

瀬谷区

全従業者数 32,703 人

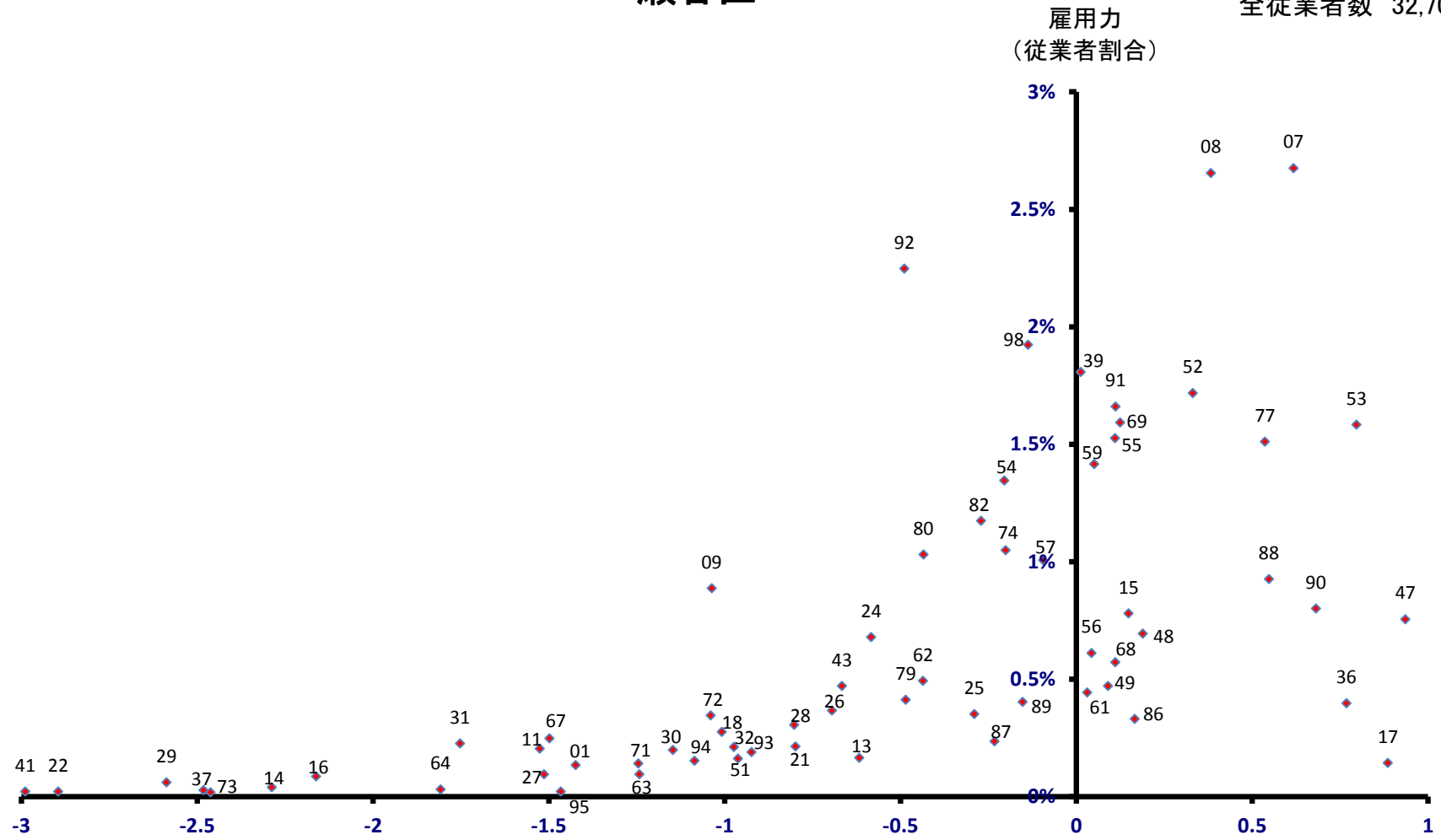

稼ぐ力
(修正特化係数の対数変換値)

栄区

全従業者数 25,738 人

雇用力
(従業者割合)

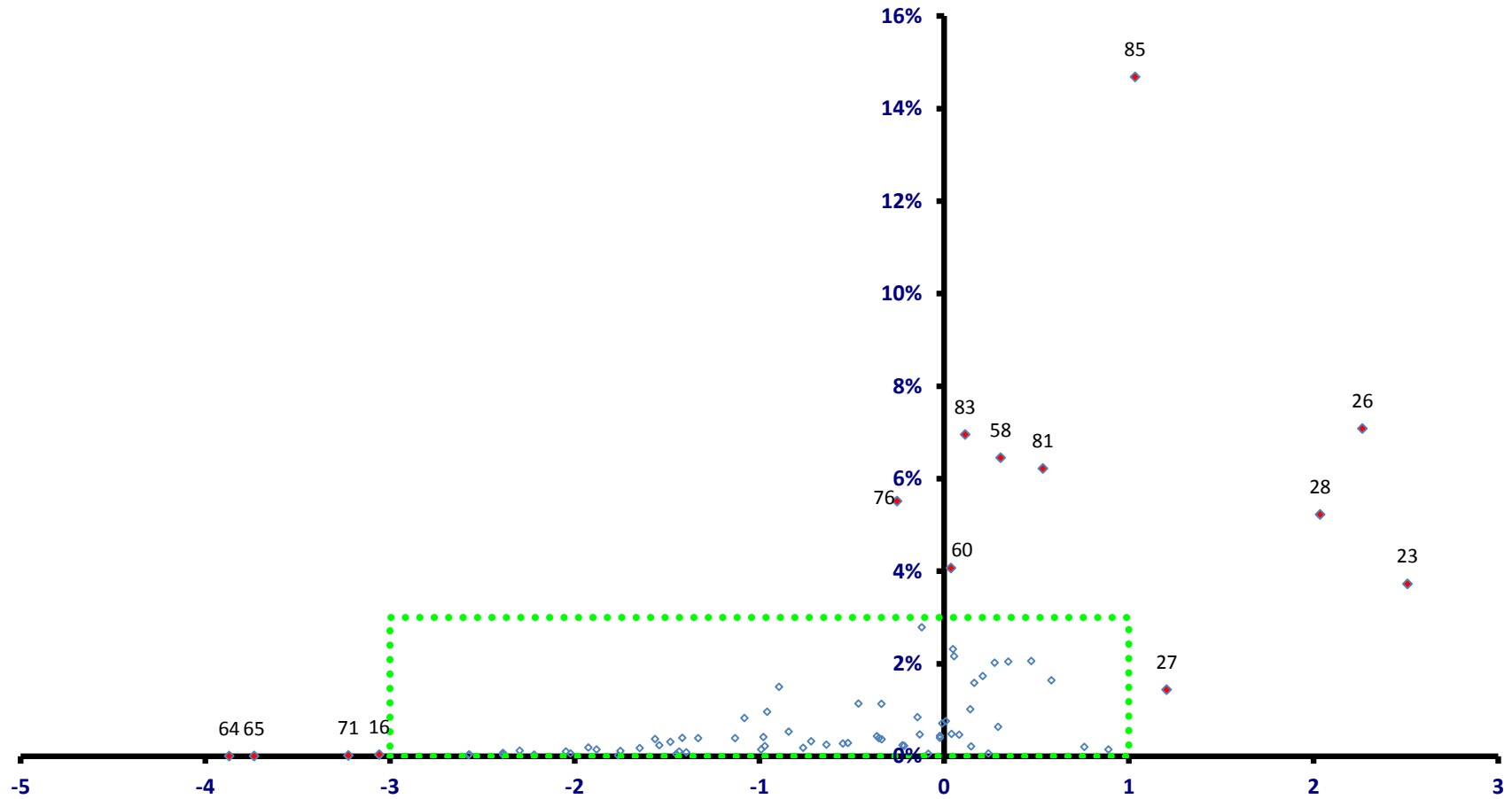

稼ぐ力
(修正特化係数の対数変換値)

栄区

全従業者数 25,738 人

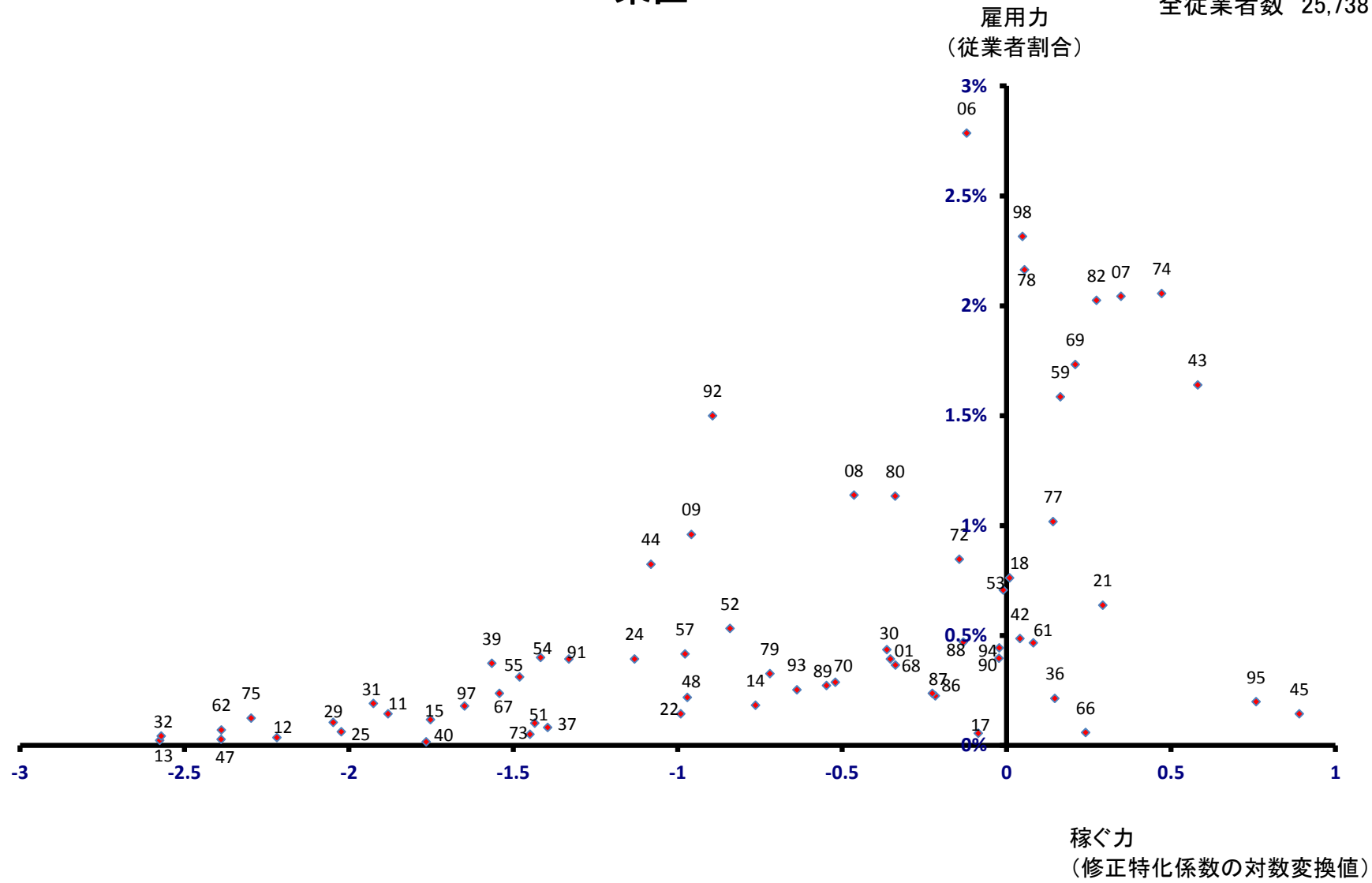

泉区

全従業者数 36,457 人

雇用力
(従業者割合)

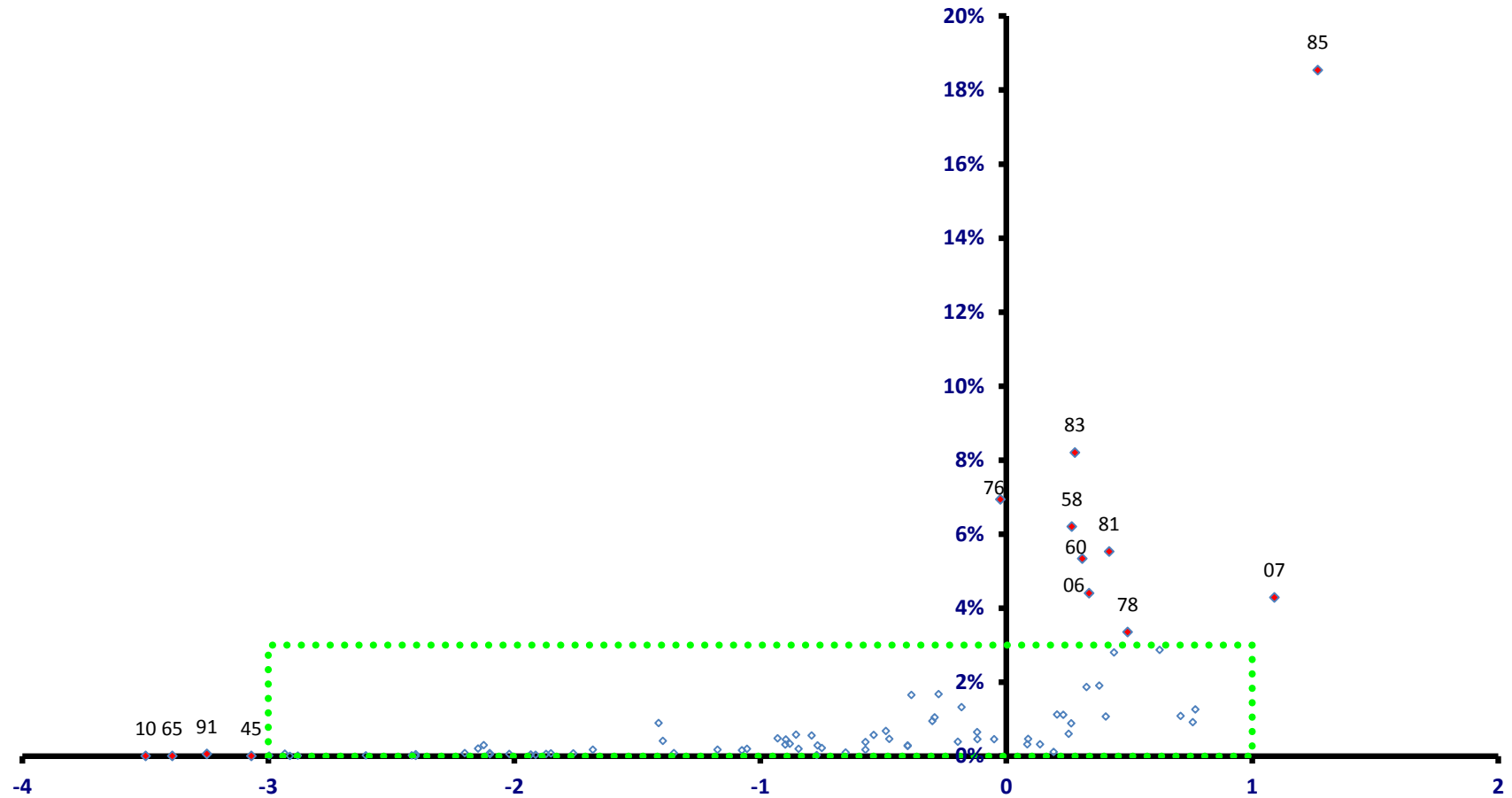

稼ぐ力
(修正特化係数の対数変換値)

泉区

全従業者数 36,457 人

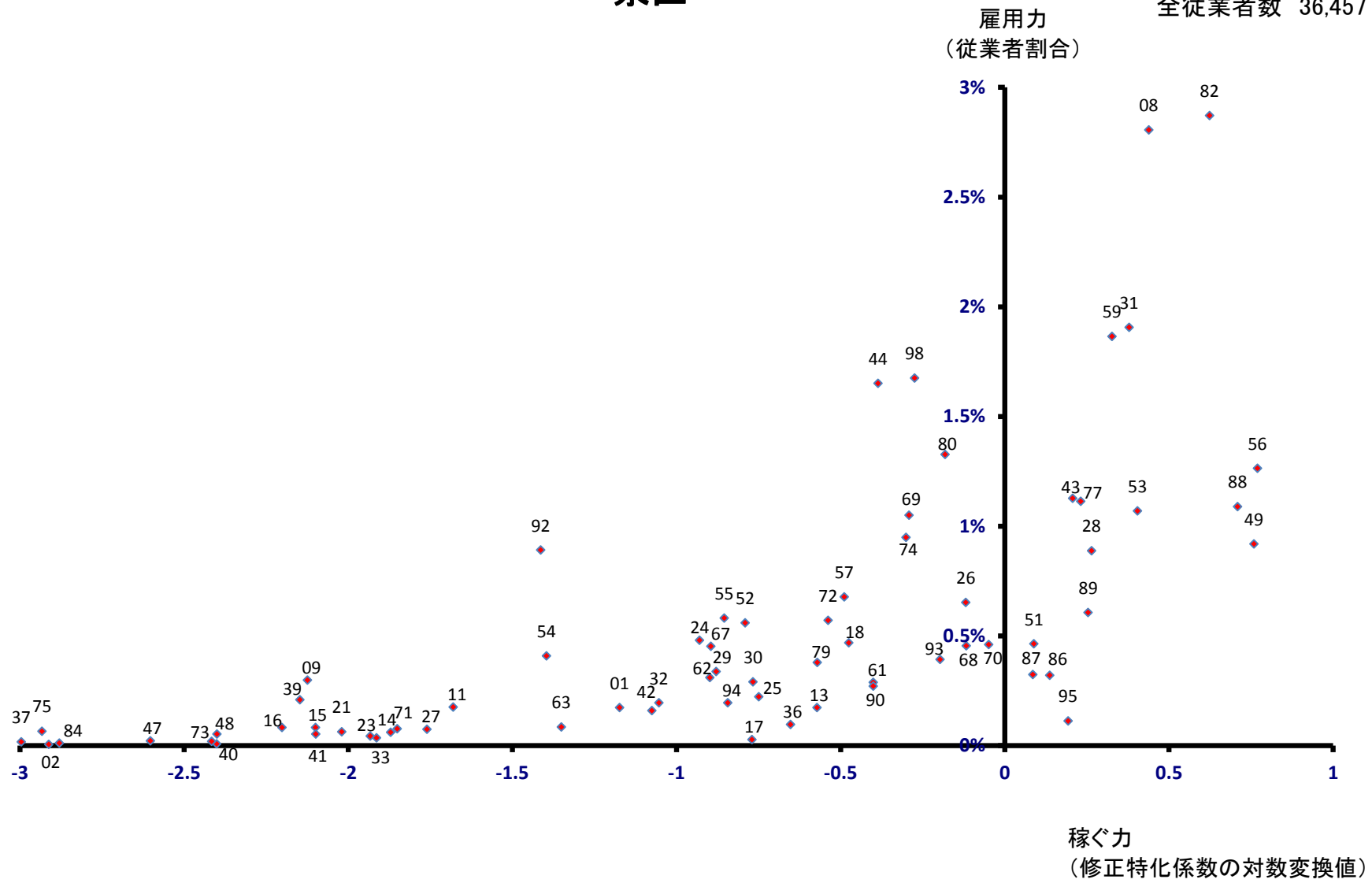

青葉区

全従業者数 74,630 人

雇用力
(従業者割合)

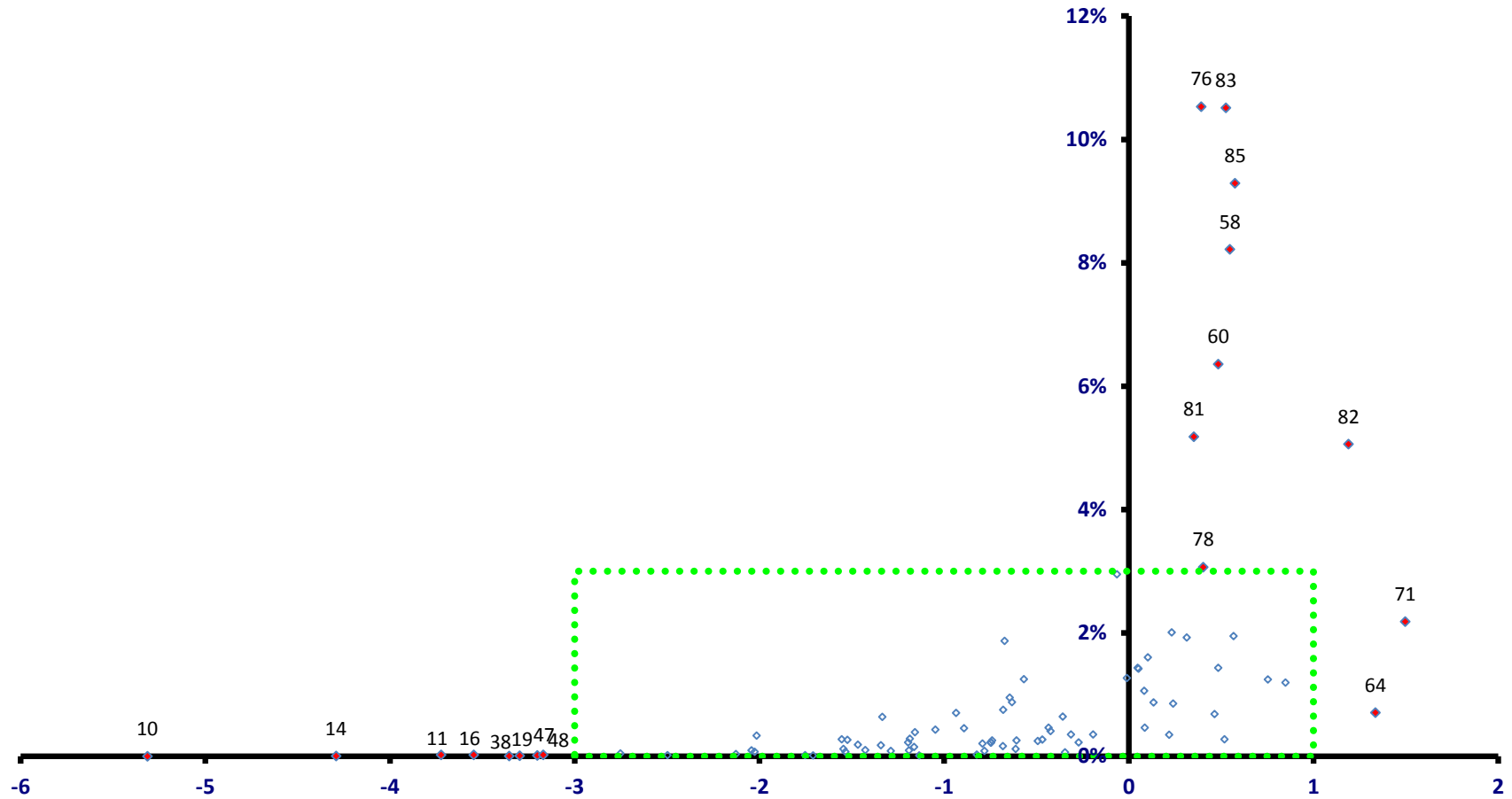

青葉区

全従業者数 74,630 人

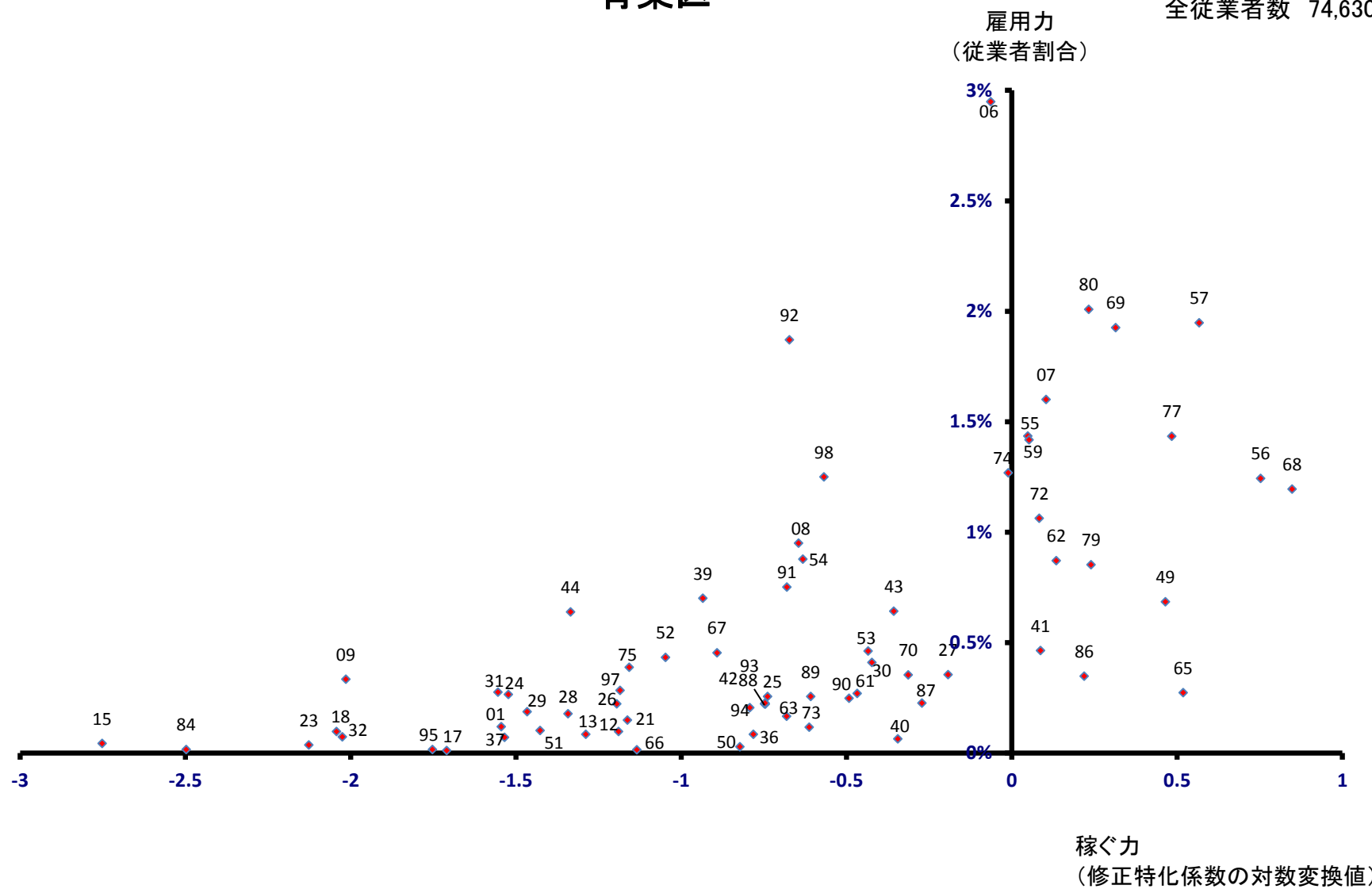

都筑区

全従業者数 101,673 人

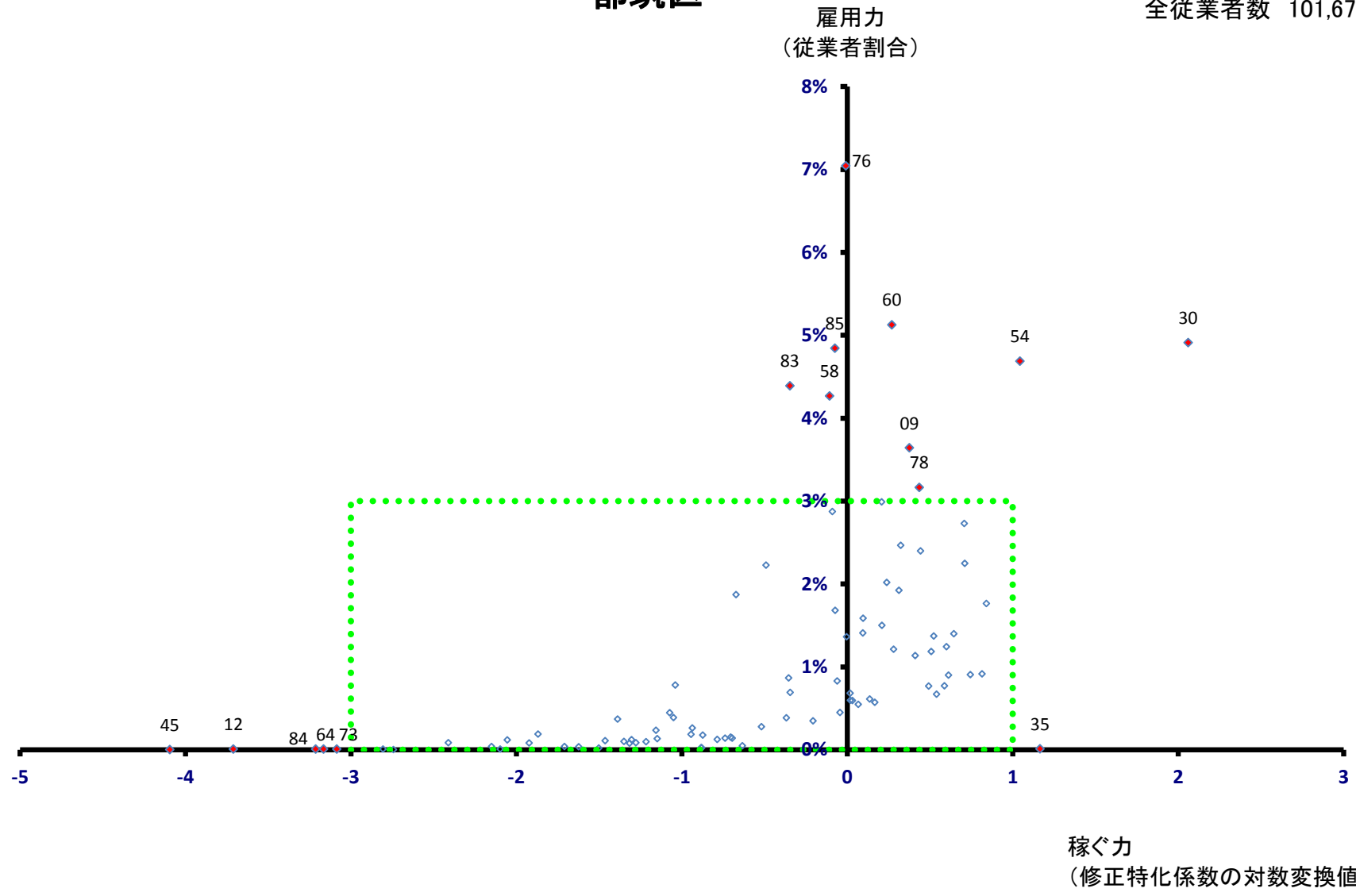

都筑区

全従業者数 101,673 人

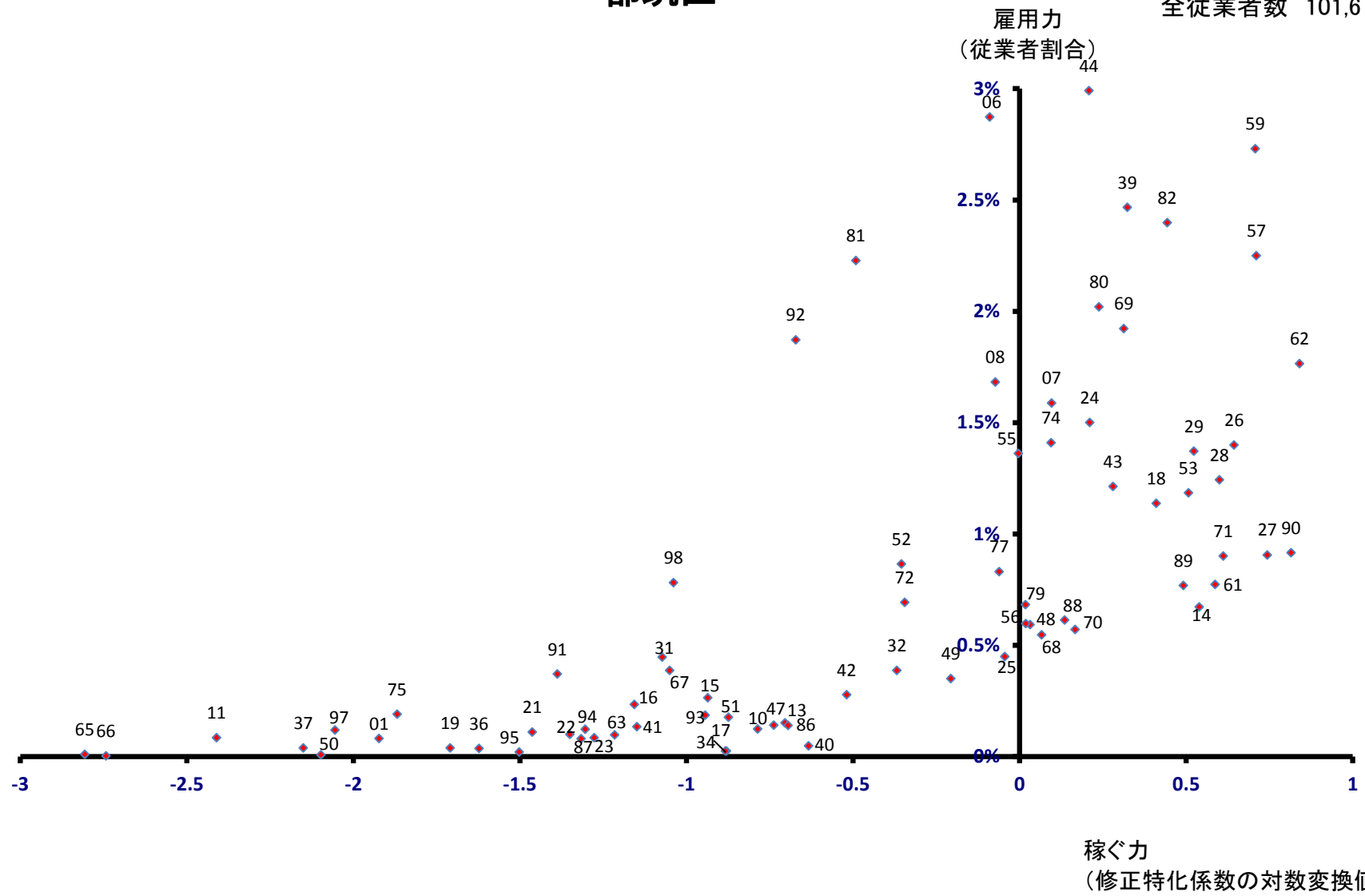

川崎市

全従業者数 536,831 人

雇用力
(従業者割合)

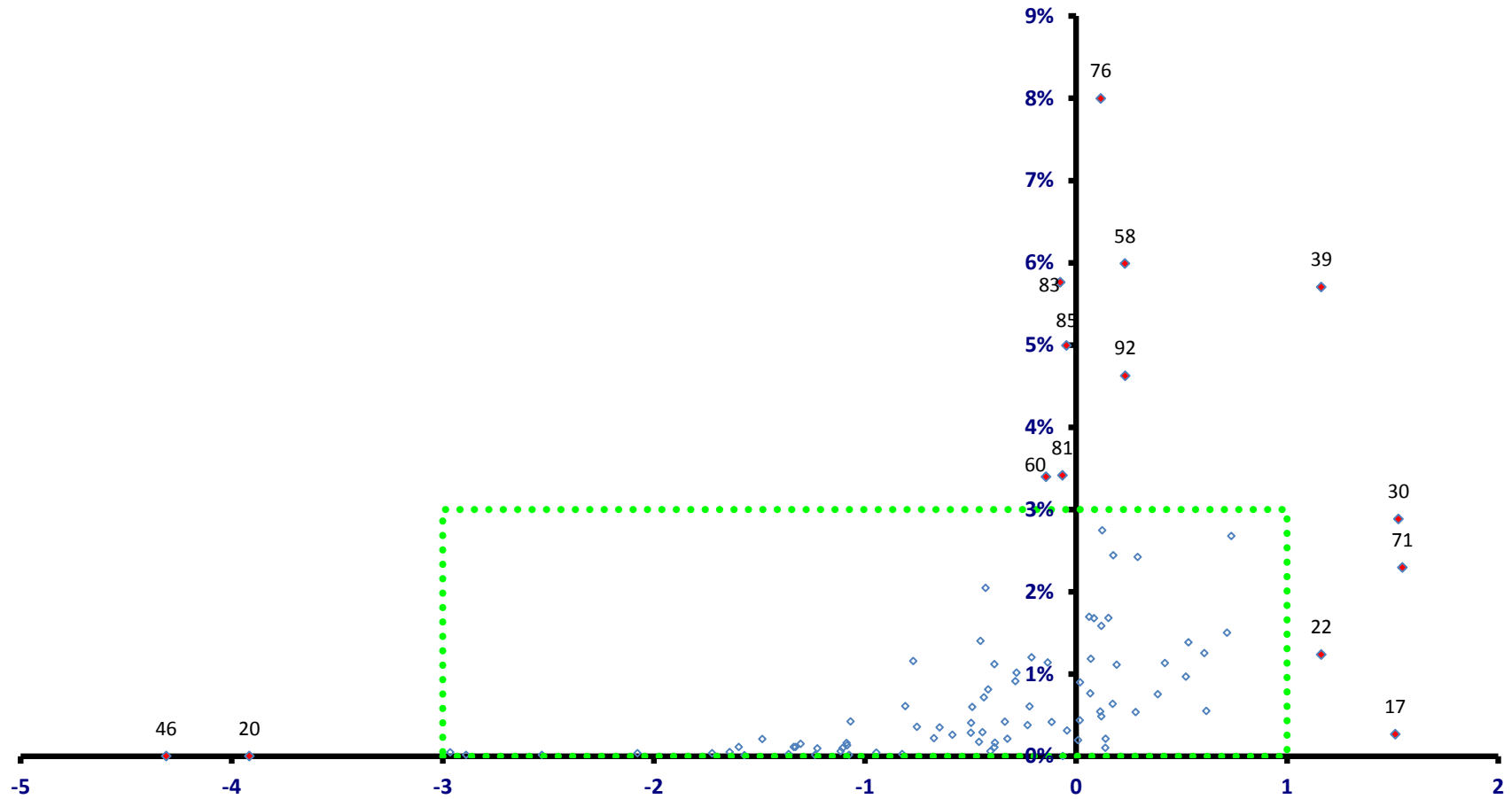

川崎市

全従業者数 536,831 人

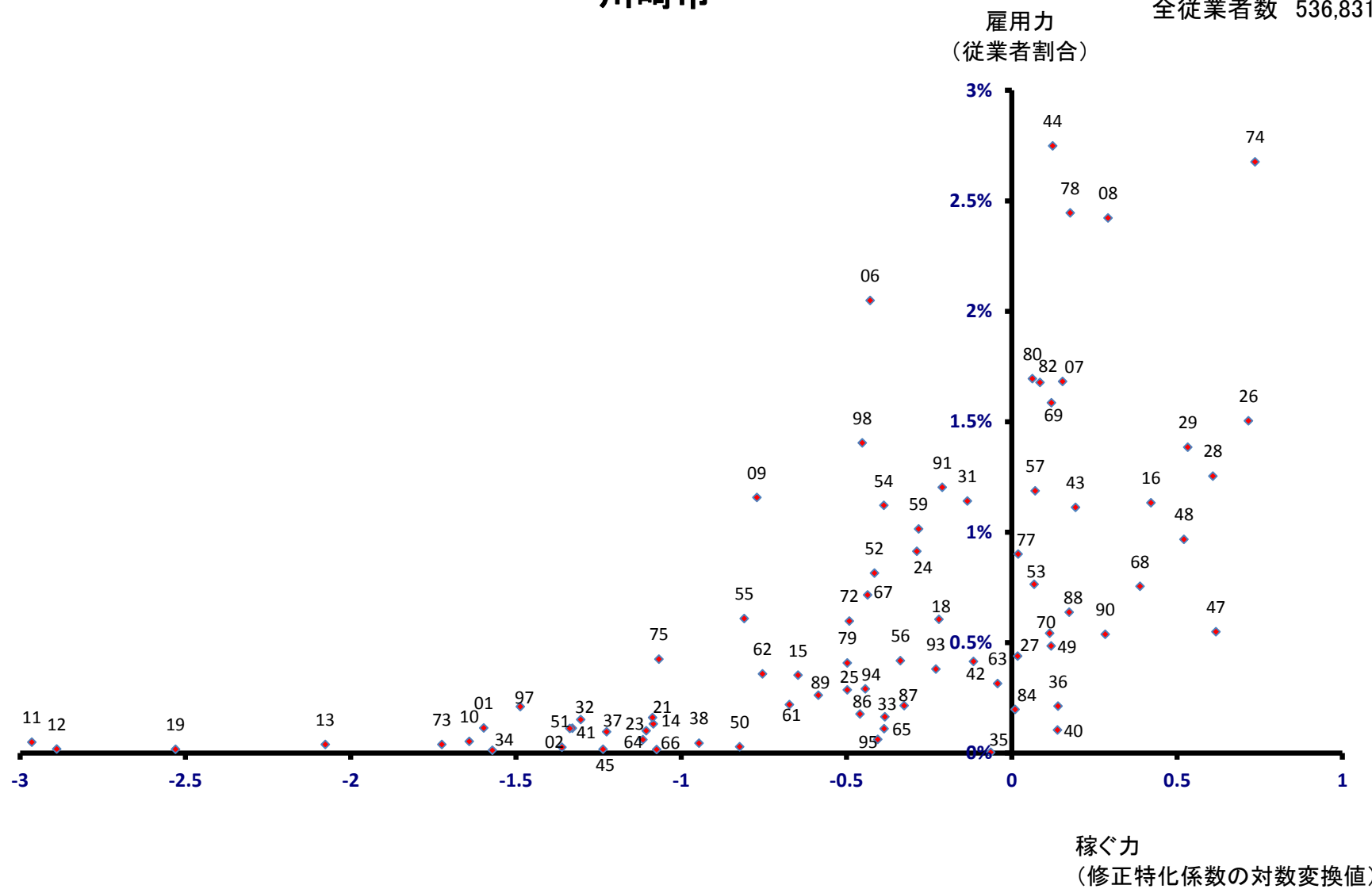

川崎市

全従業者数 166,943 人

雇用力
(従業者割合)

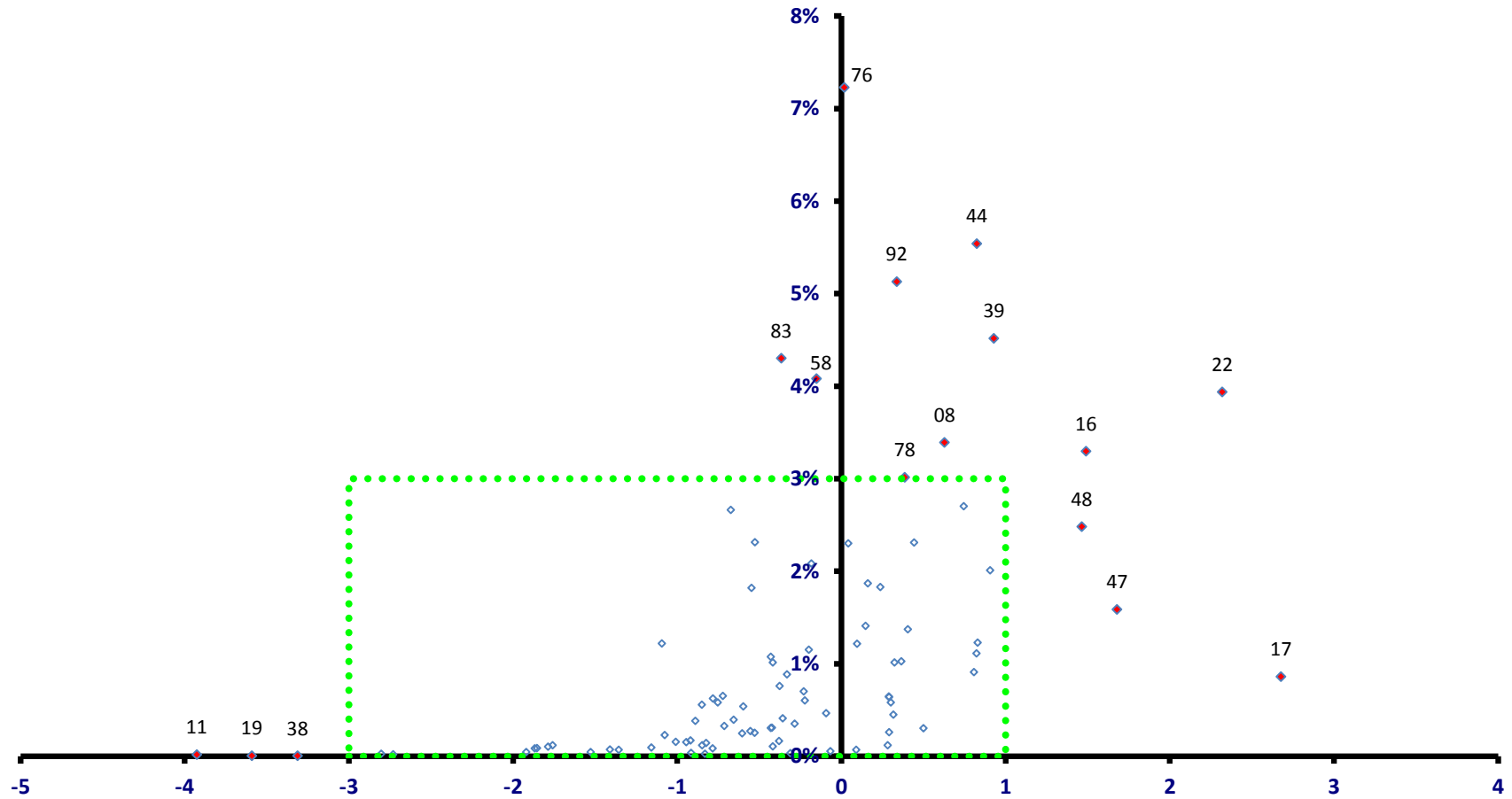

稼ぐ力
(修正特化係数の対数変換値)

川崎区

全従業員数 166,943 人

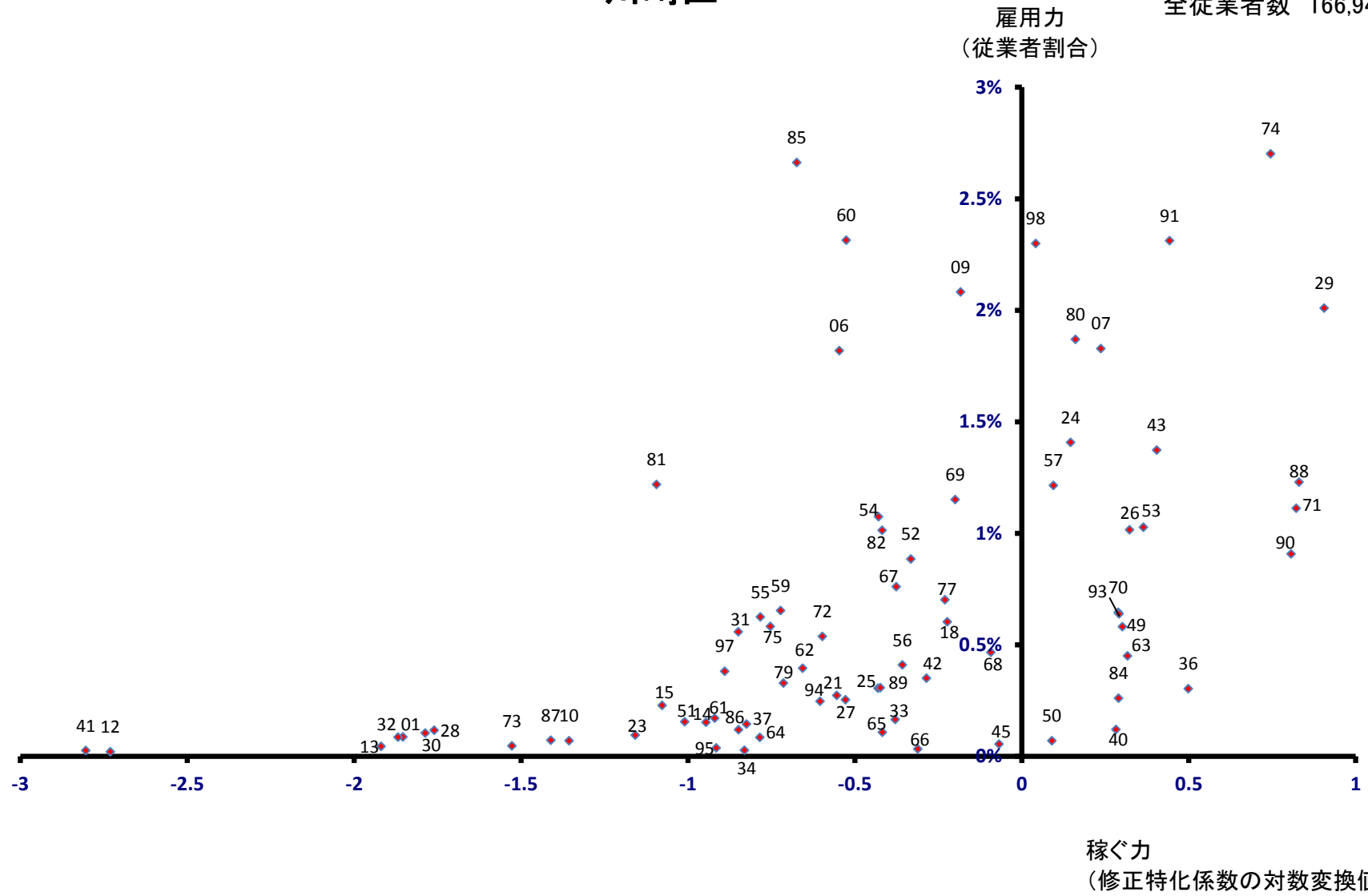

幸区

全従業者数 71,078 人

雇用力
(従業者割合)

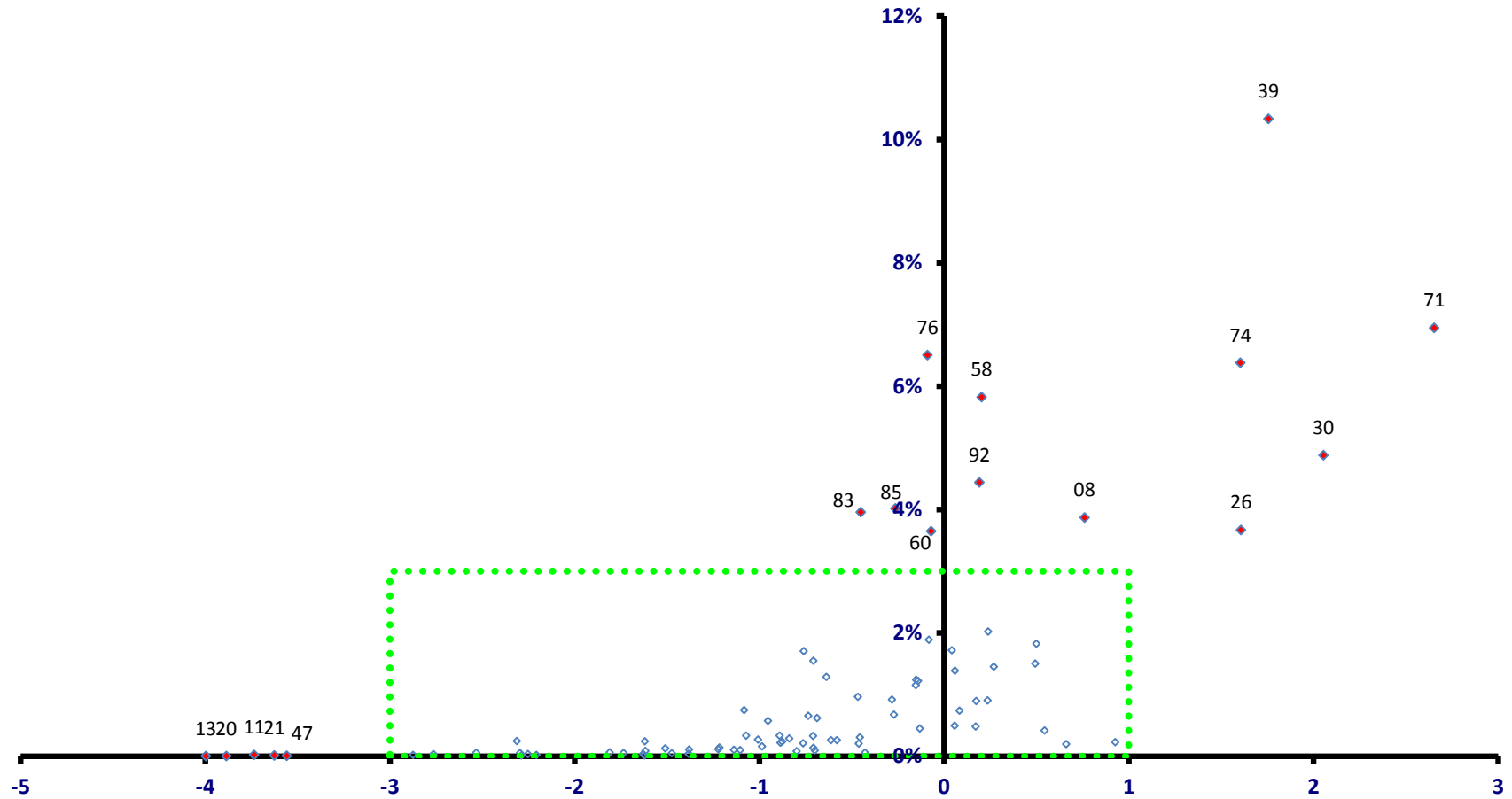

幸区

全従業者数 71,078 人

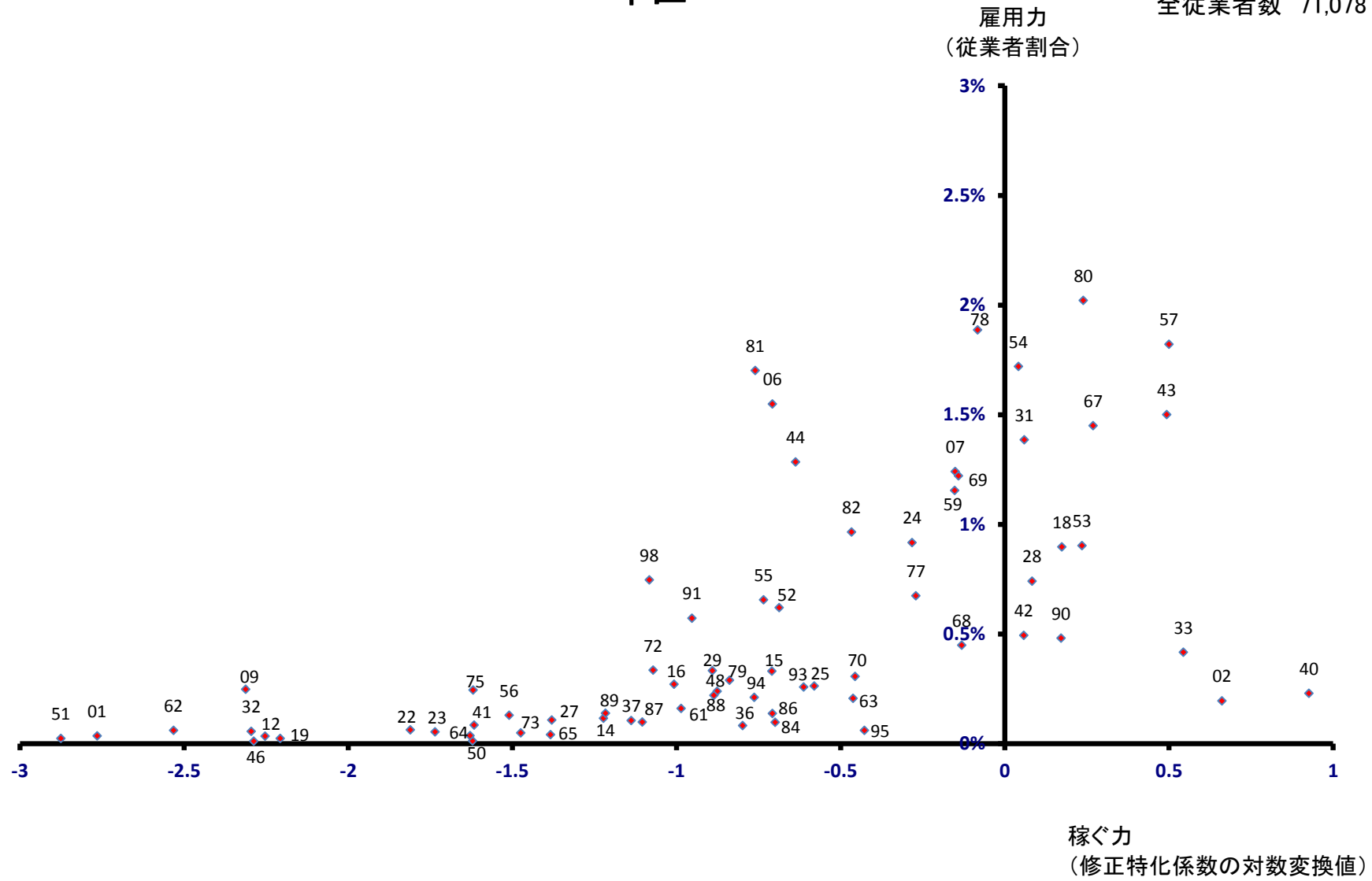

中原区

全従業者数 95,812 人

雇用力
(従業者割合)

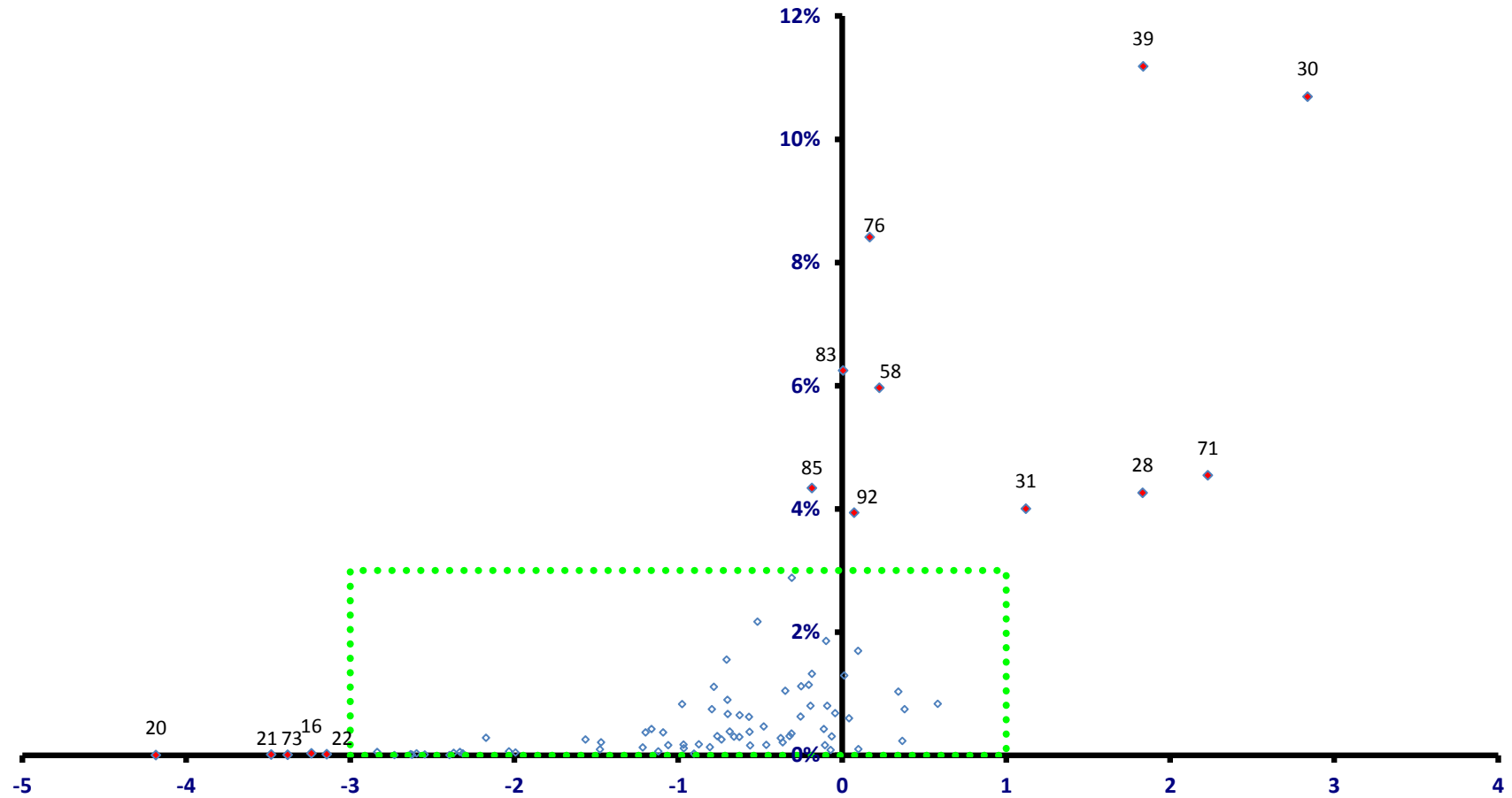

稼ぐ力
(修正特化係数の対数変換値)

中原区

全従業者数 95,812 人

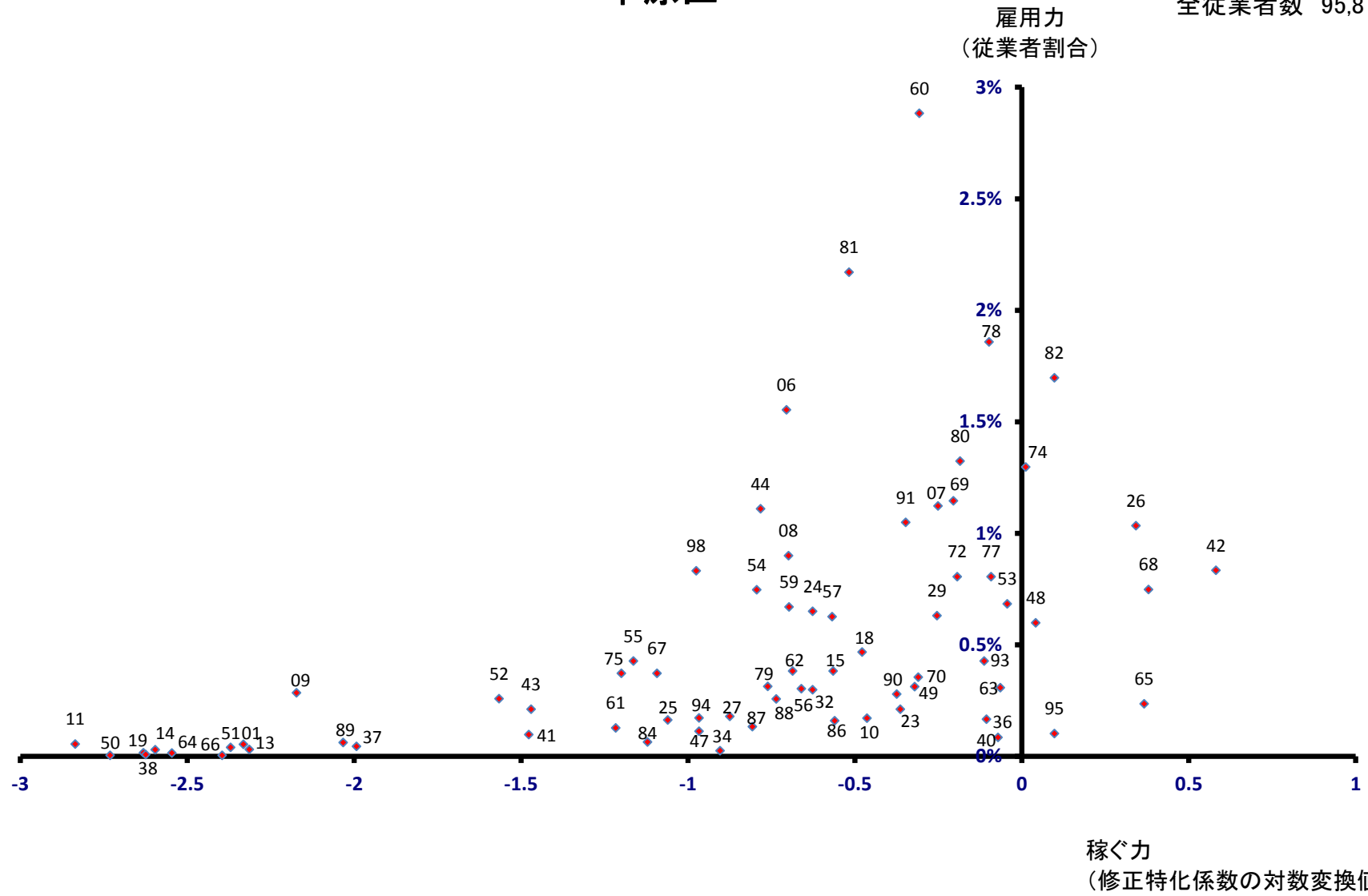

高津区

全従業者数 69,285 人

雇用力
(従業者割合)

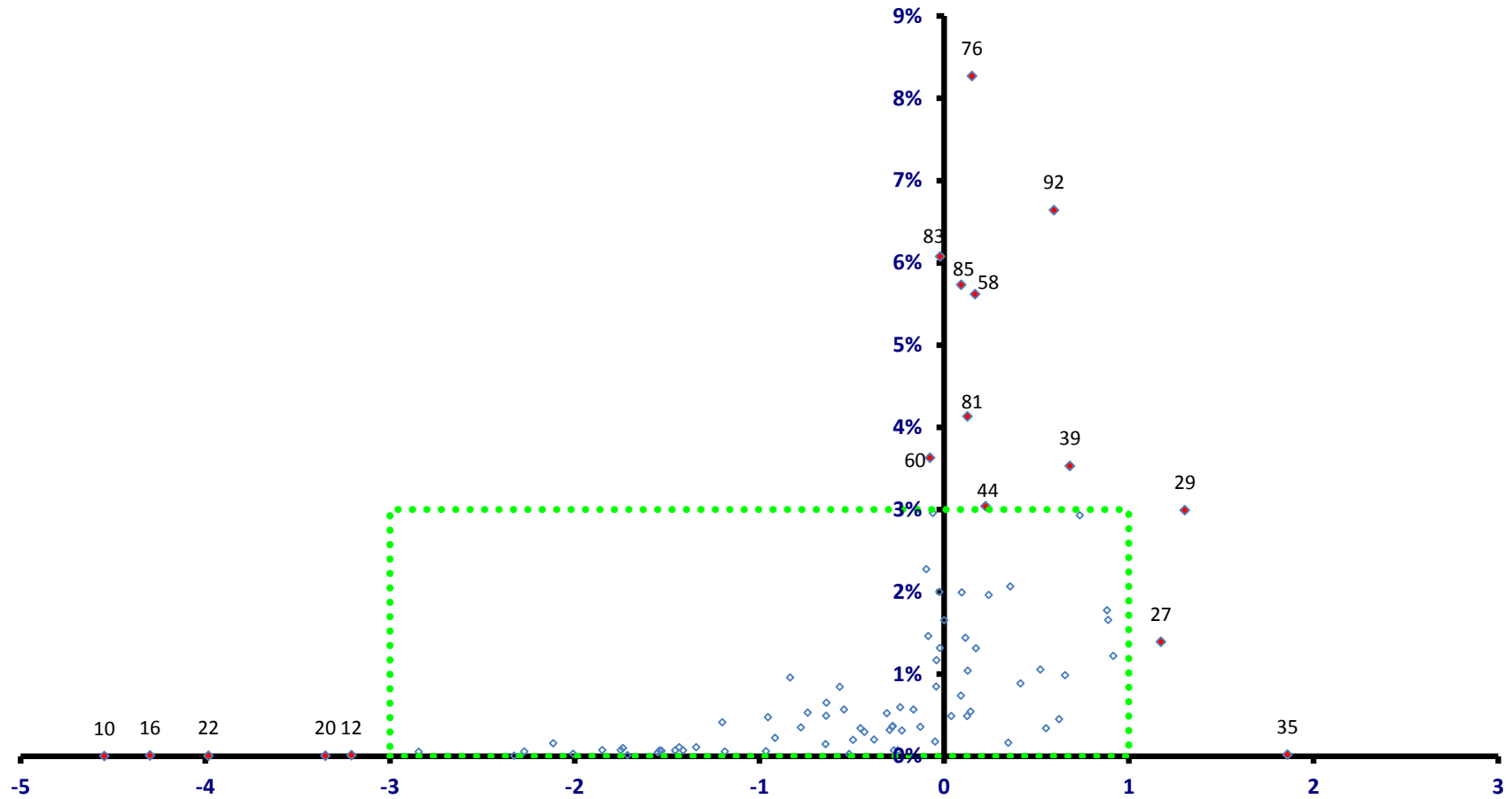

稼ぐ力
(修正特化係数の対数変換値)

高津区

全従業者数 69,285 人

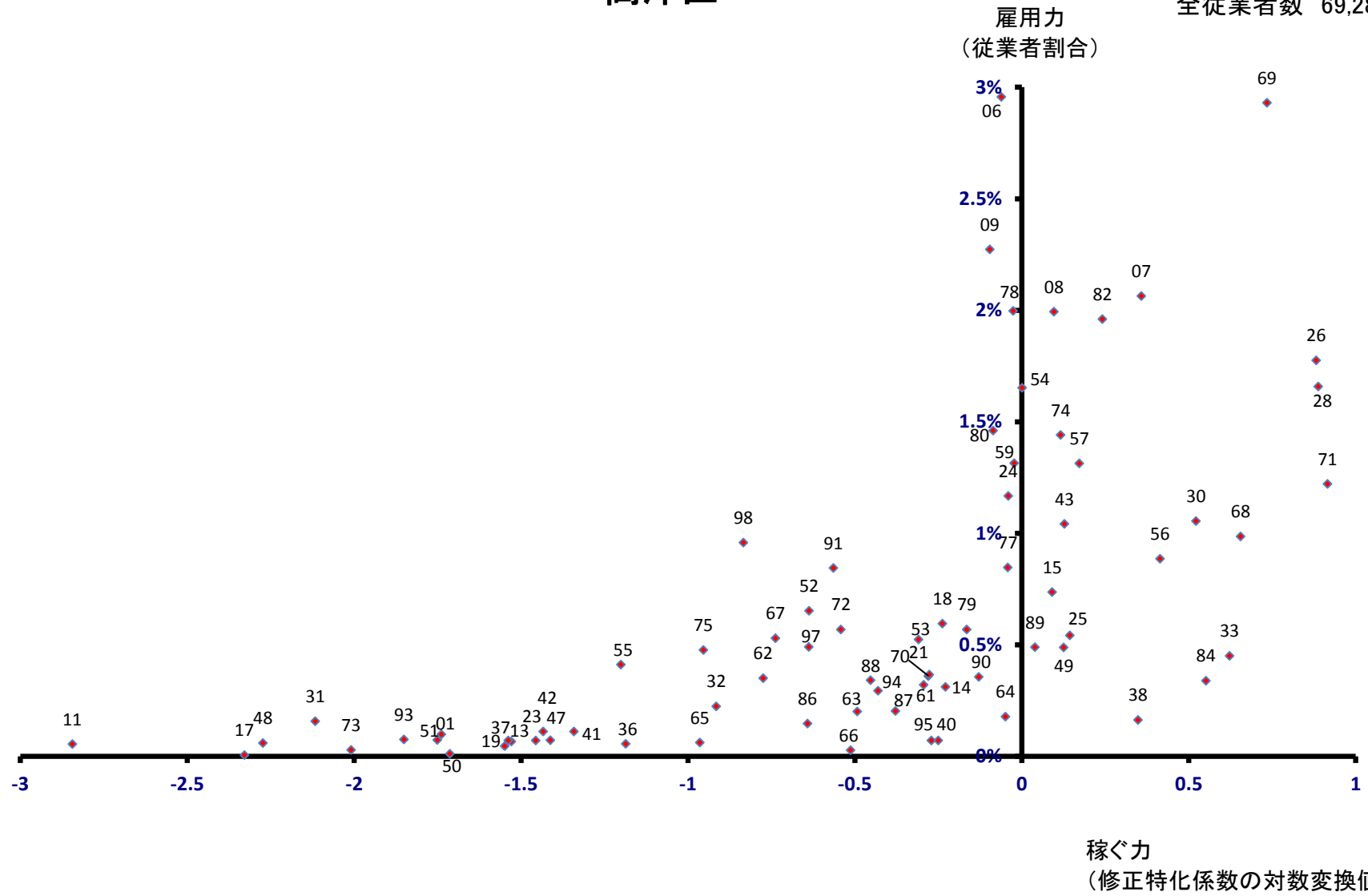

多摩区

全従業者数 47,479 人

雇用力
(従業者割合)

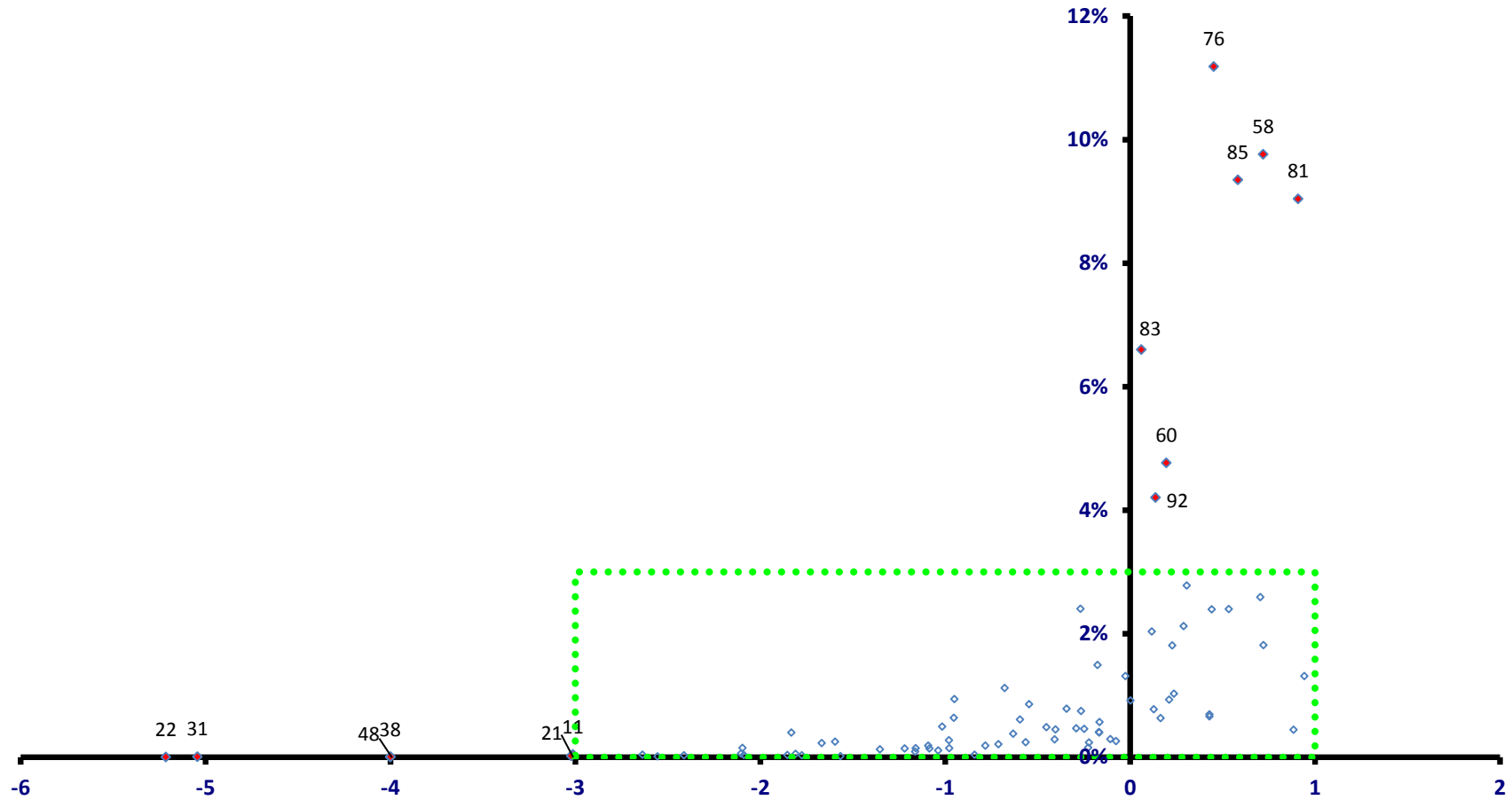

多摩区

全従業者数 47,479 人

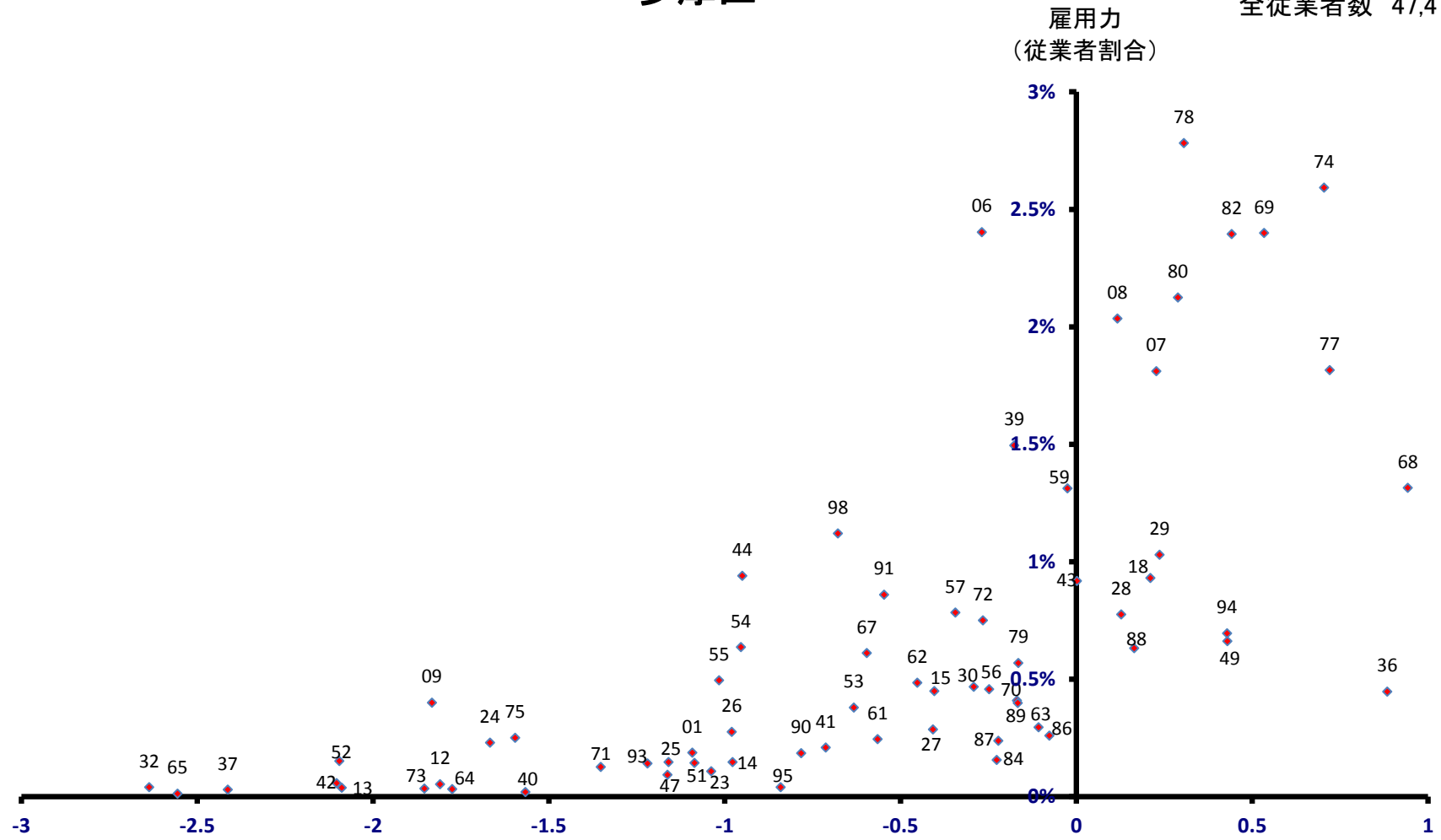

稼ぐ力
(修正特化係数の対数変換値)

宮前区

全従業者数 44,493 人

雇用力
(従業者割合)

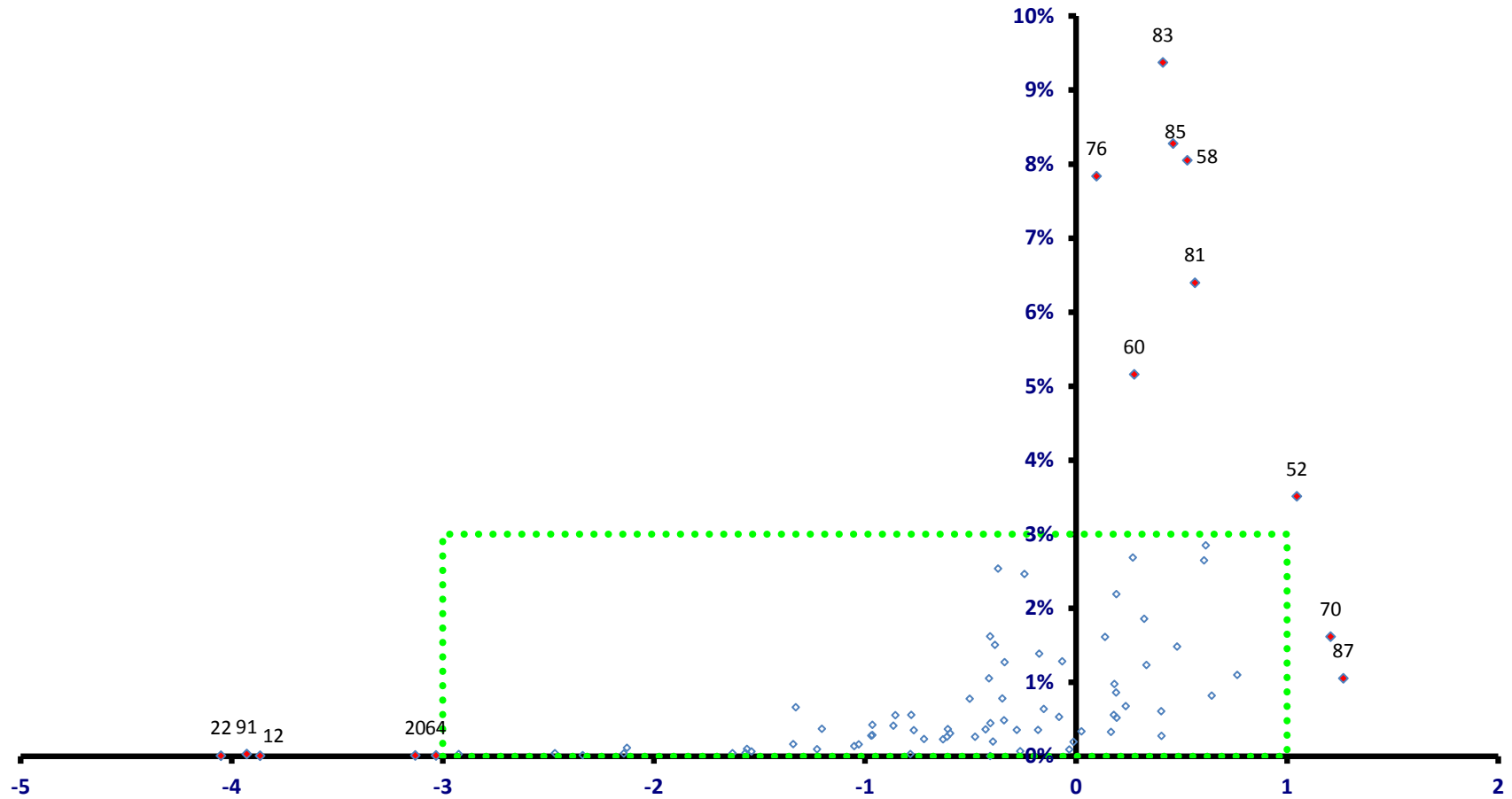

稼ぐ力
(修正特化係数の対数変換値)

宮前区

全従業者数 44,493 人

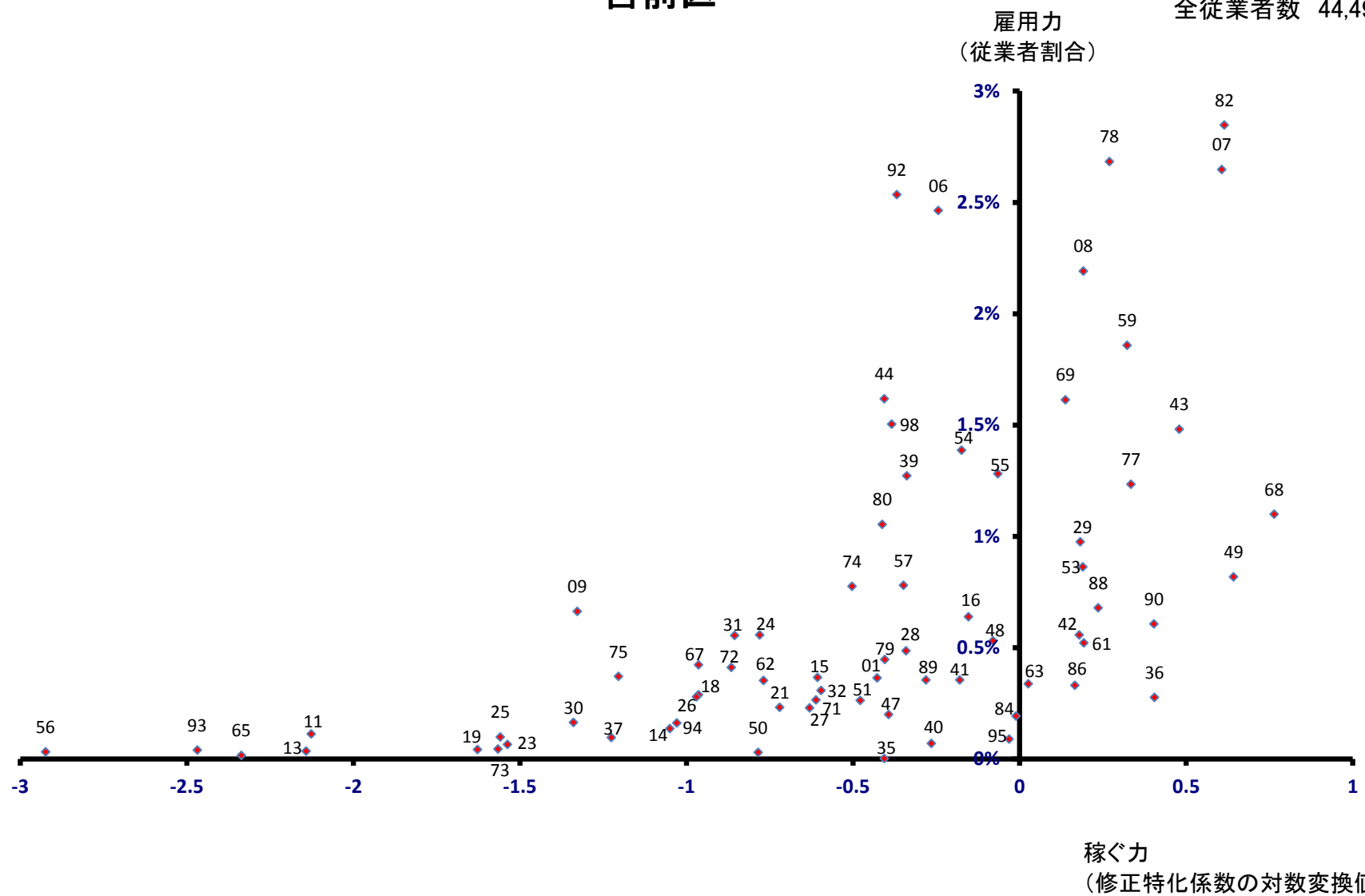

麻生区

全従業者数 41,741 人

雇用力
(従業者割合)

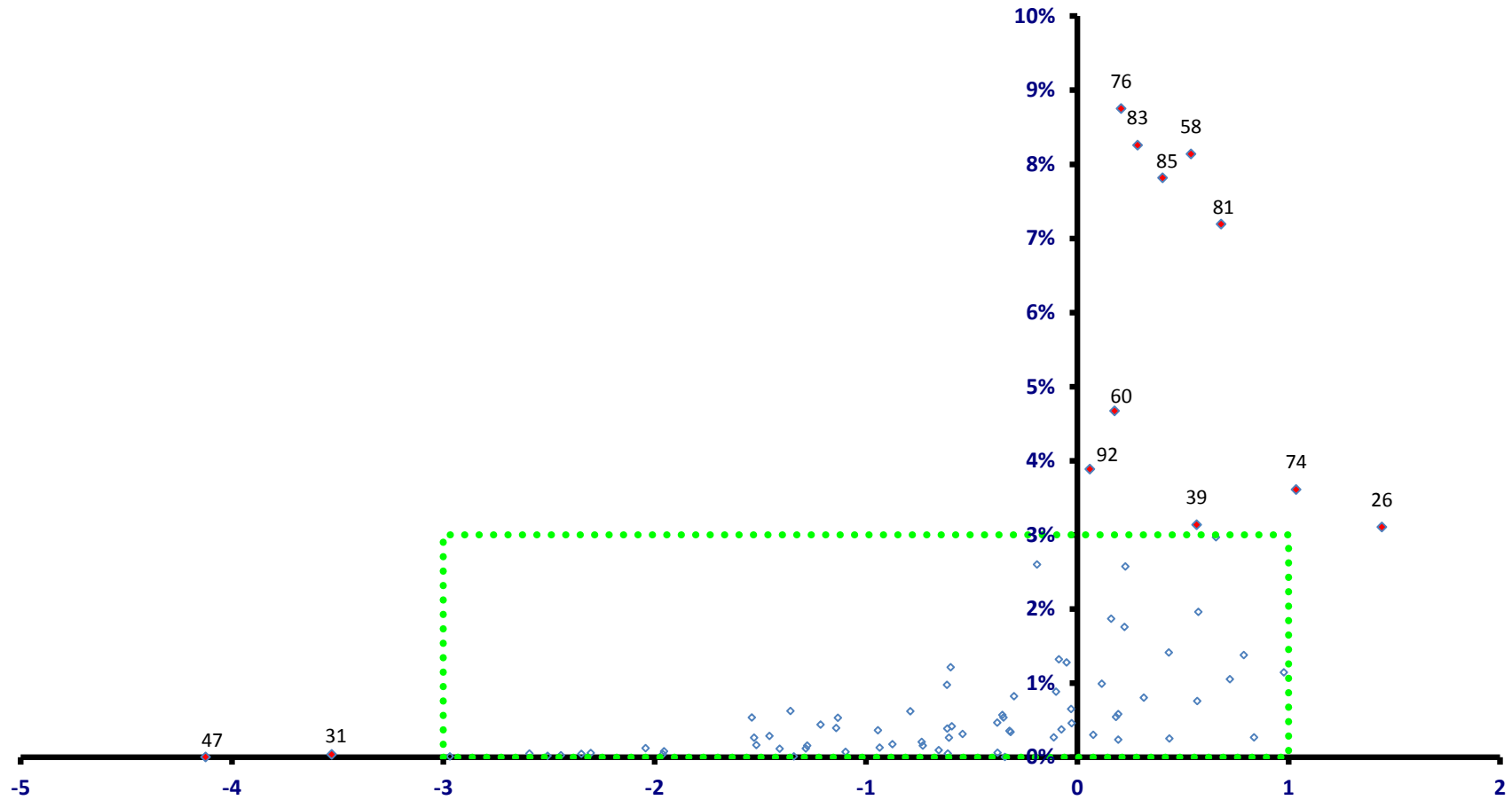

麻生区

全従業者数 41,741 人

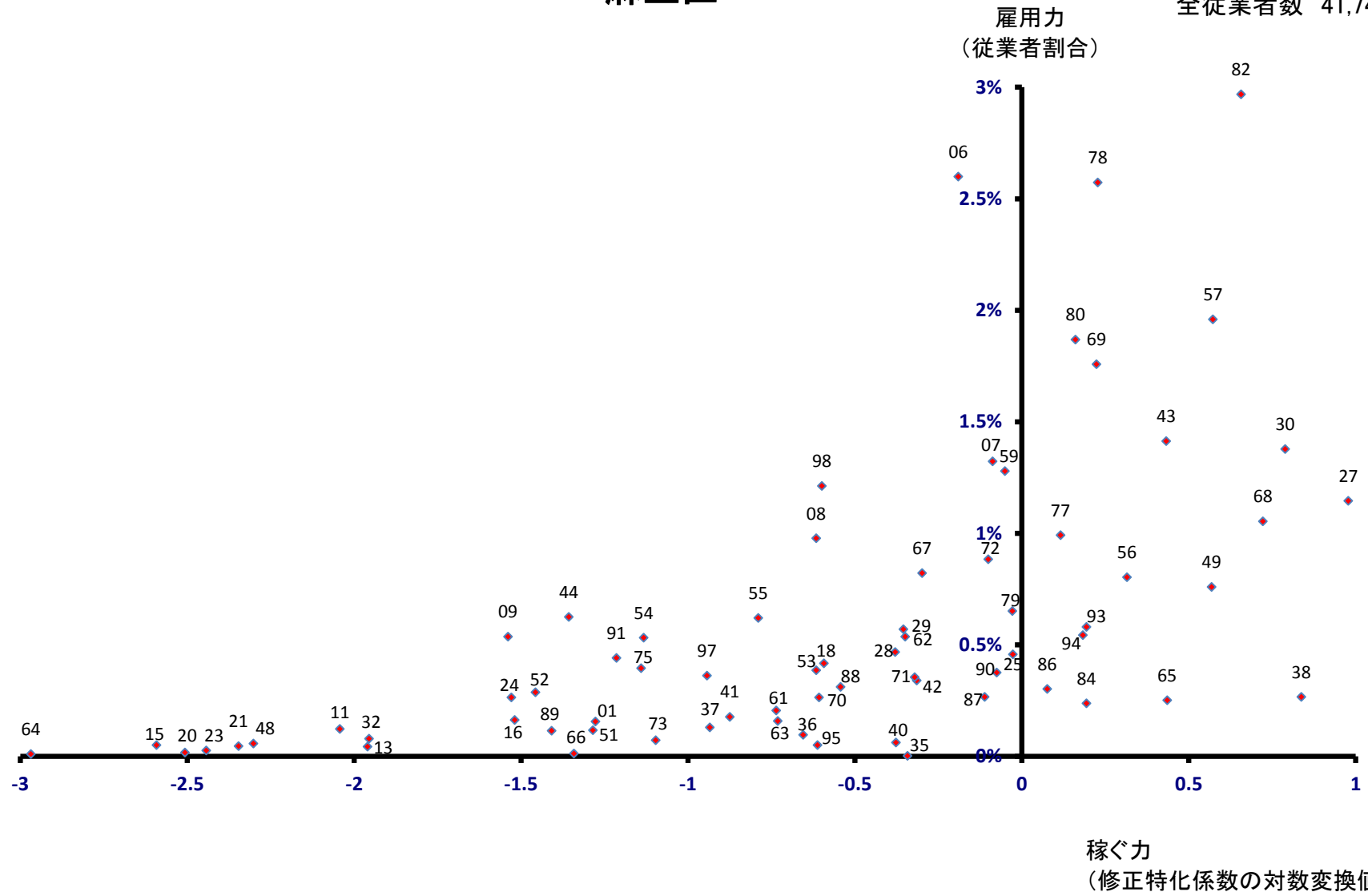

相模原市

全従業者数 254,020 人

雇用力
(従業者割合)

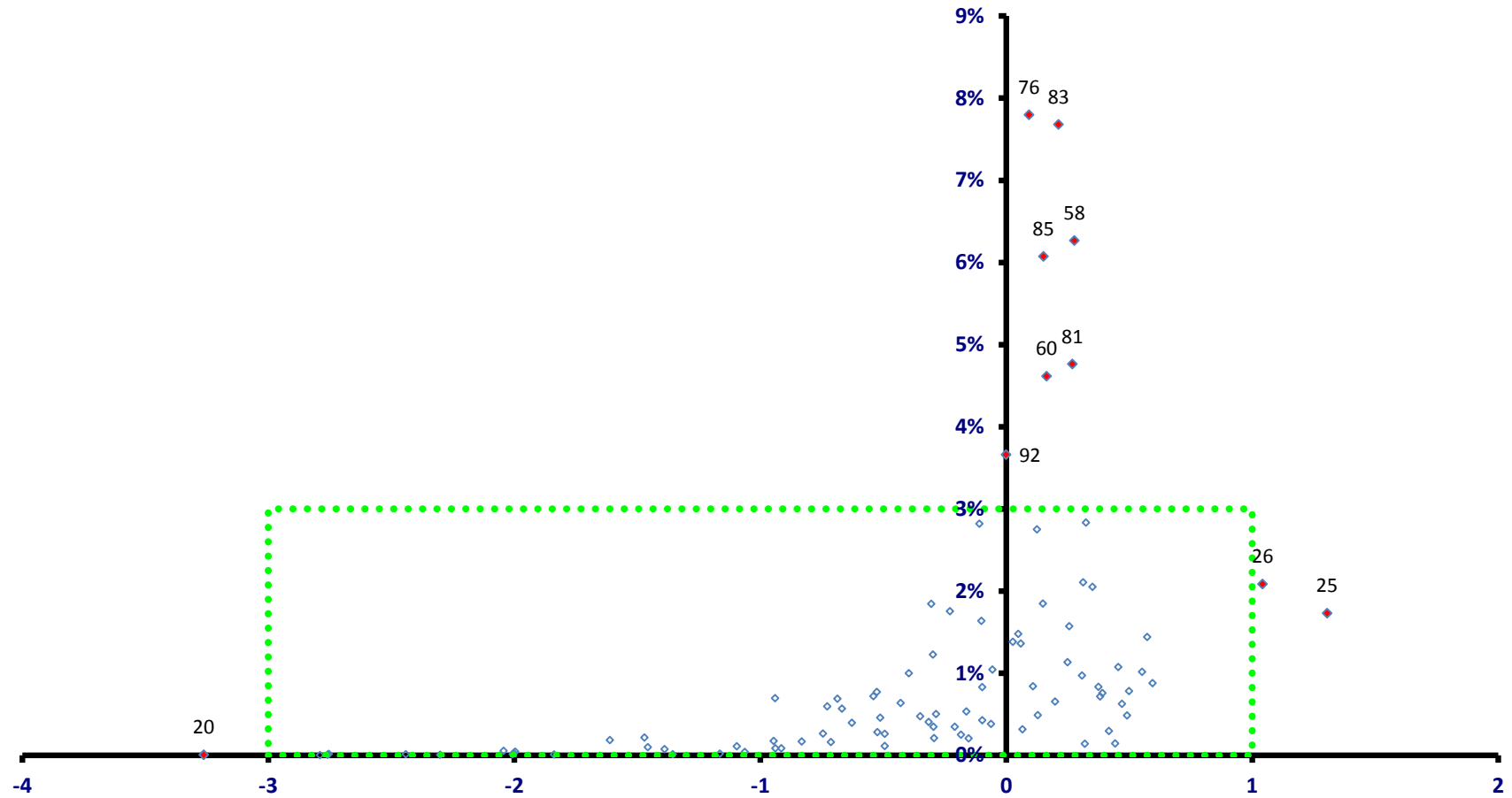

稼ぐ力
(修正特化係数の対数変換値)

相模原市

全従業者数 254,020 人

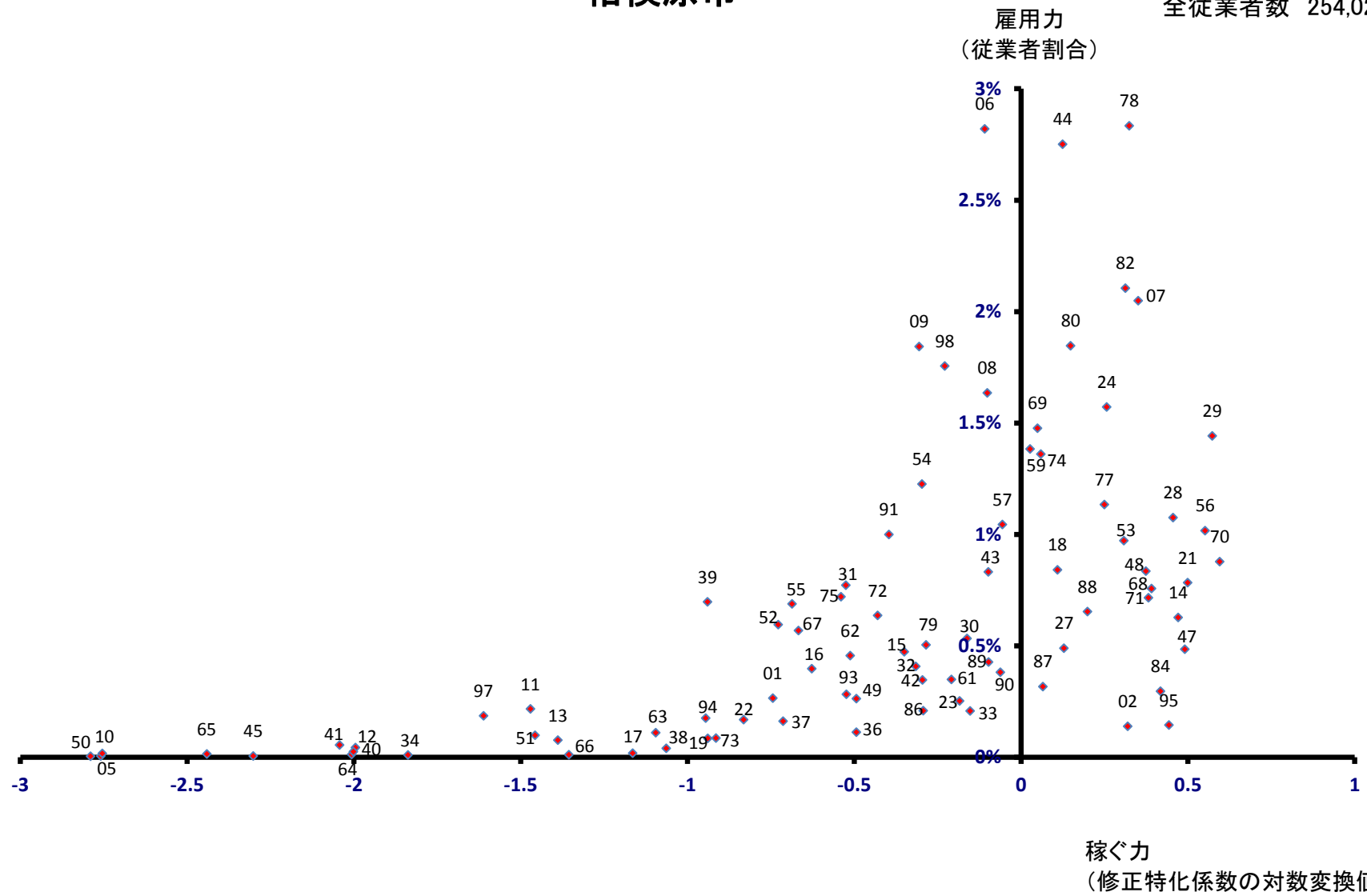

緑区

全従業員数 58,381 人

雇用力
(従業員割合)

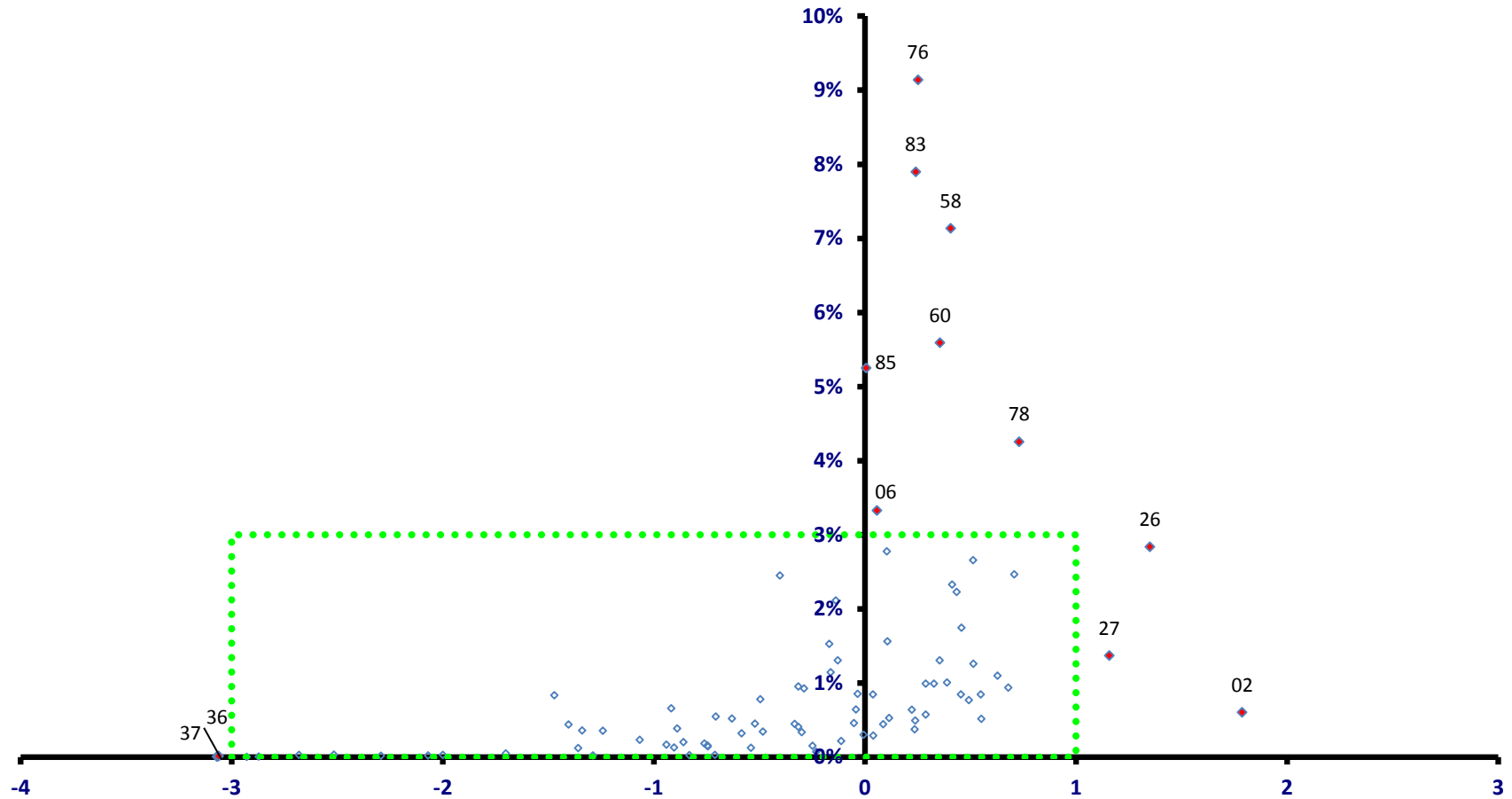

緑区

全従業者数 58,381 人

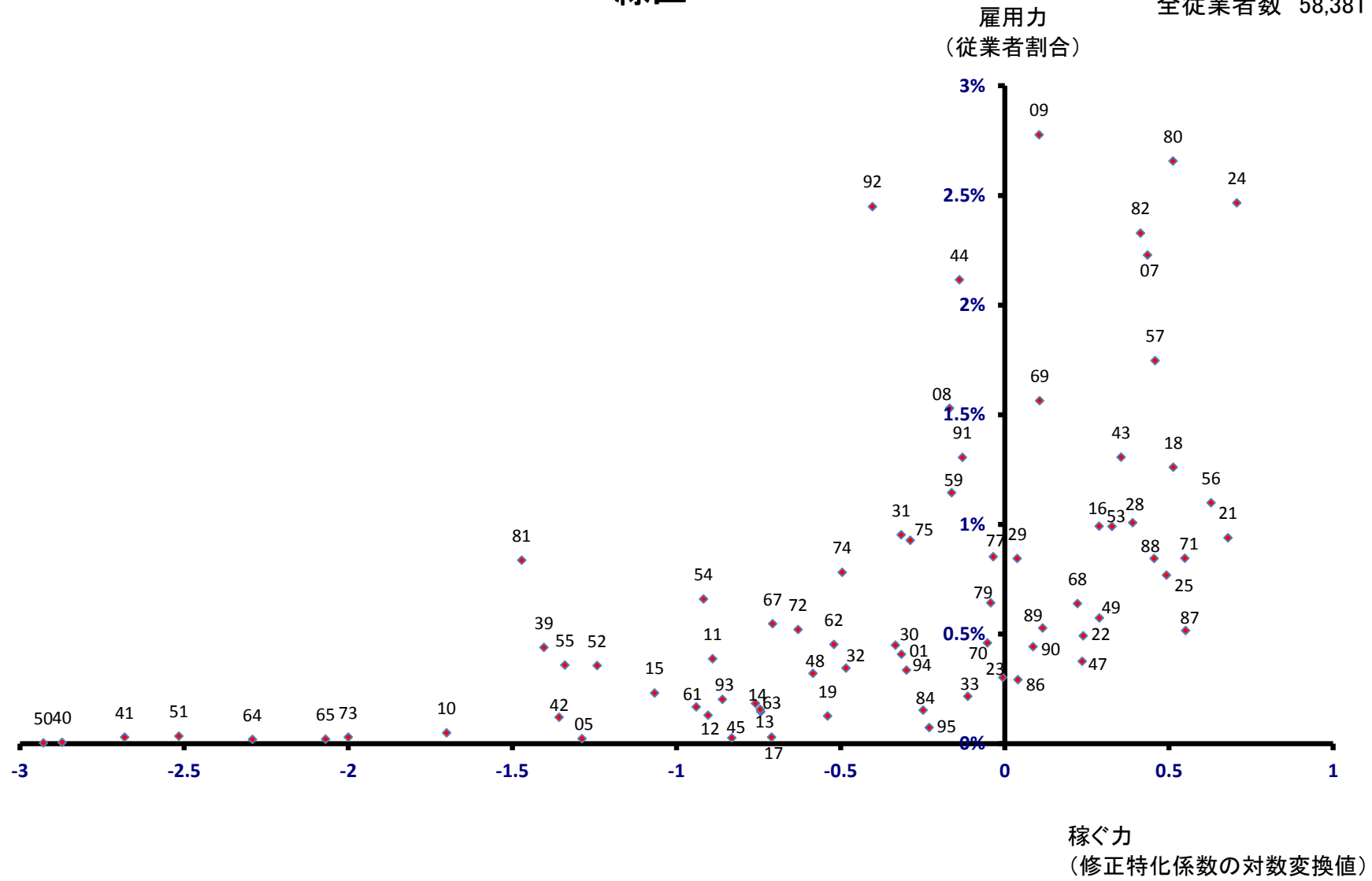

中央区

全従業者数 100,241 人

雇用力
(従業者割合)

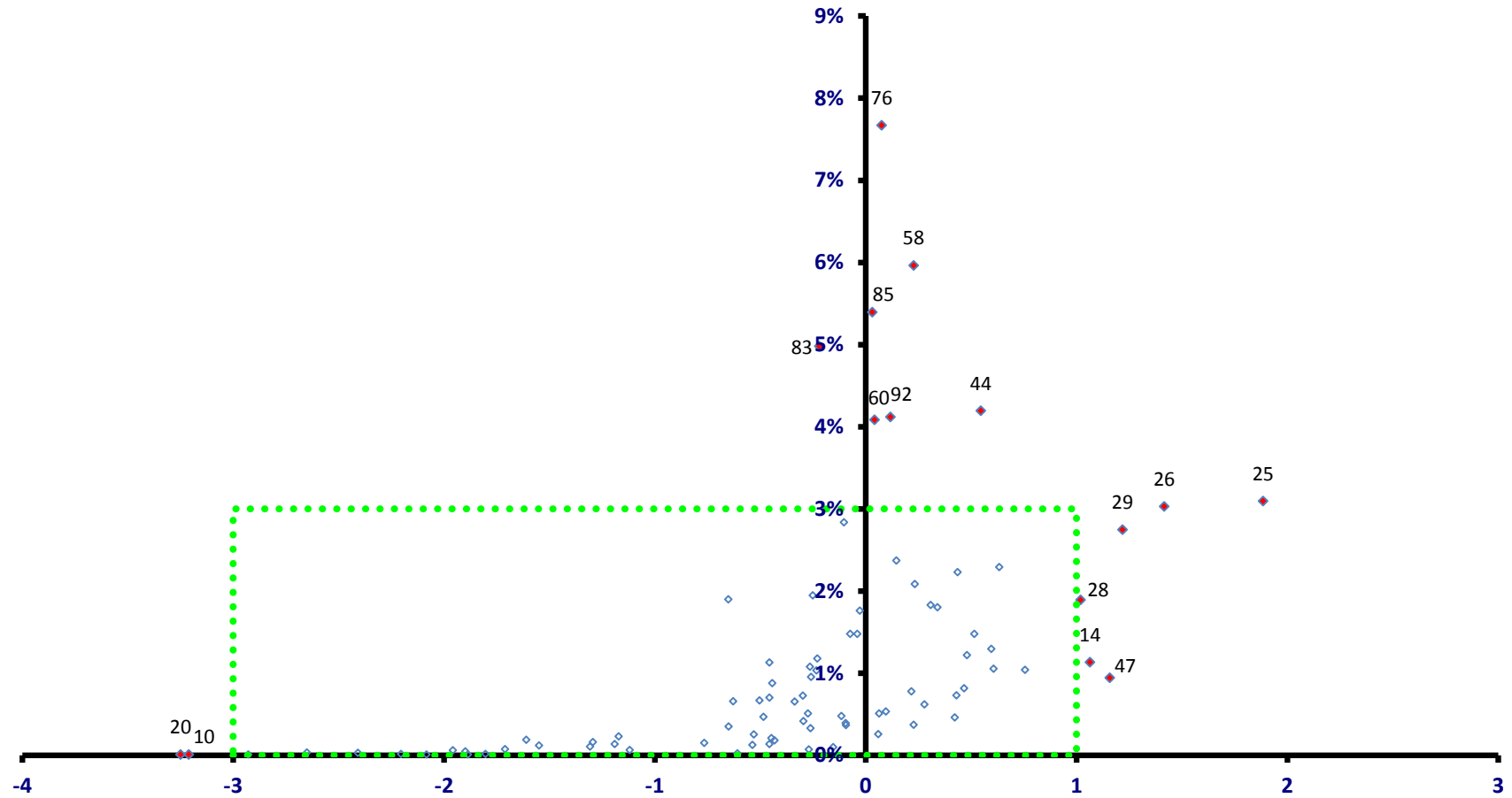

稼ぐ力
(修正特化係数の対数変換値)

中央区

全従業者数 100,241 人

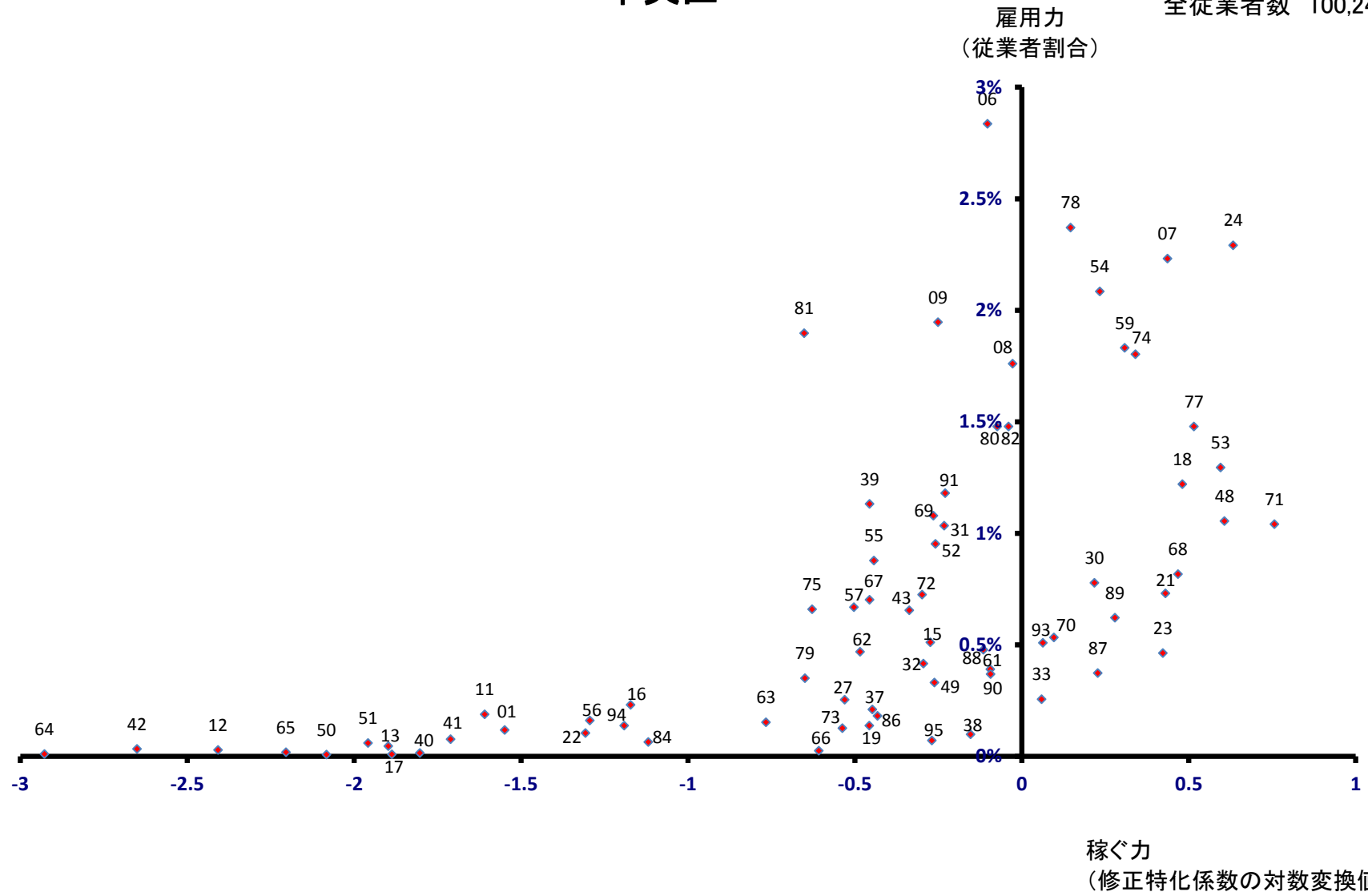

南区

全従業者数 78,623 人

雇用力
(従業者割合)

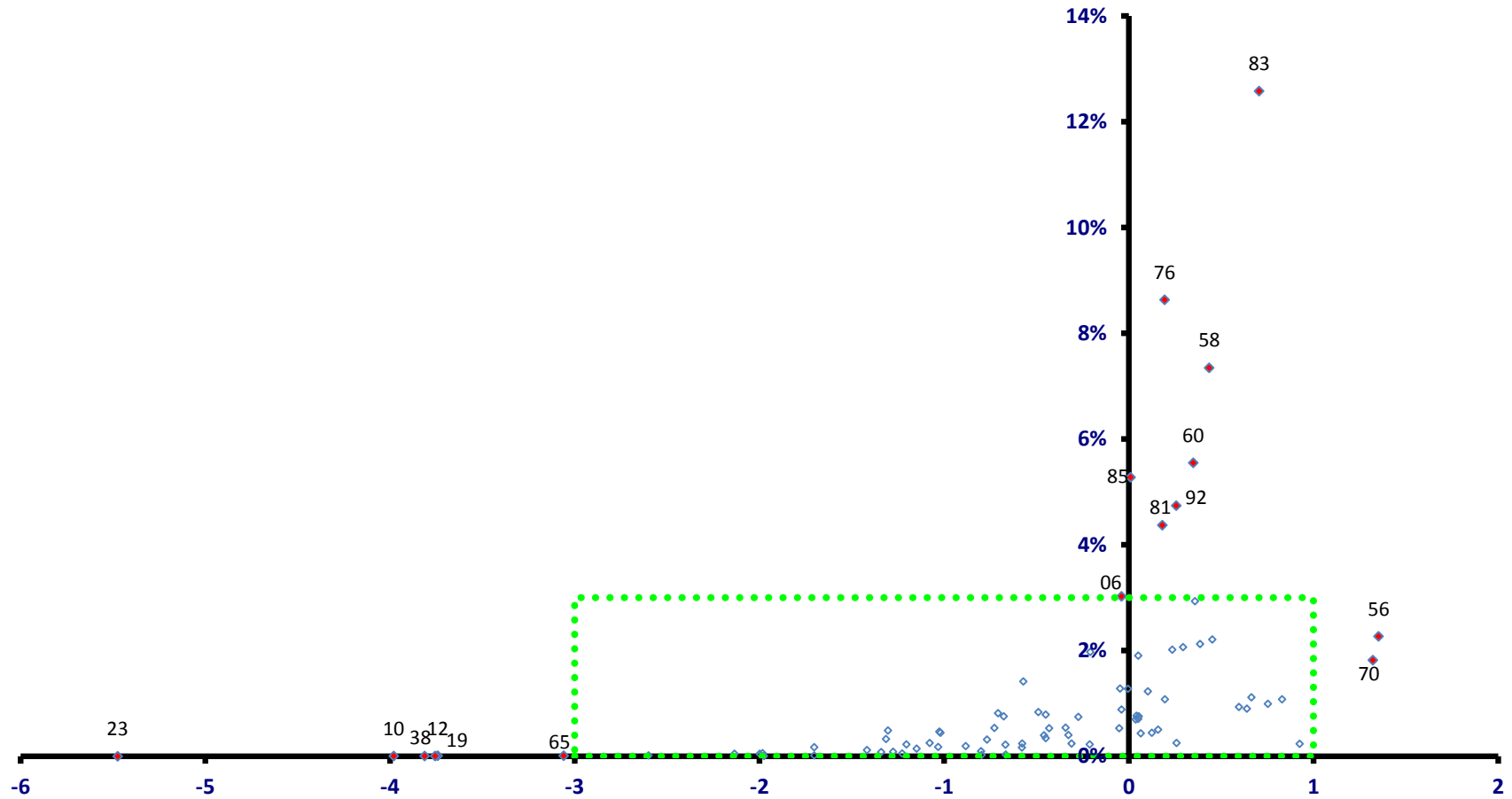

稼ぐ力
(修正特化係数の対数変換値)

南区

全従業者数 78,623 人

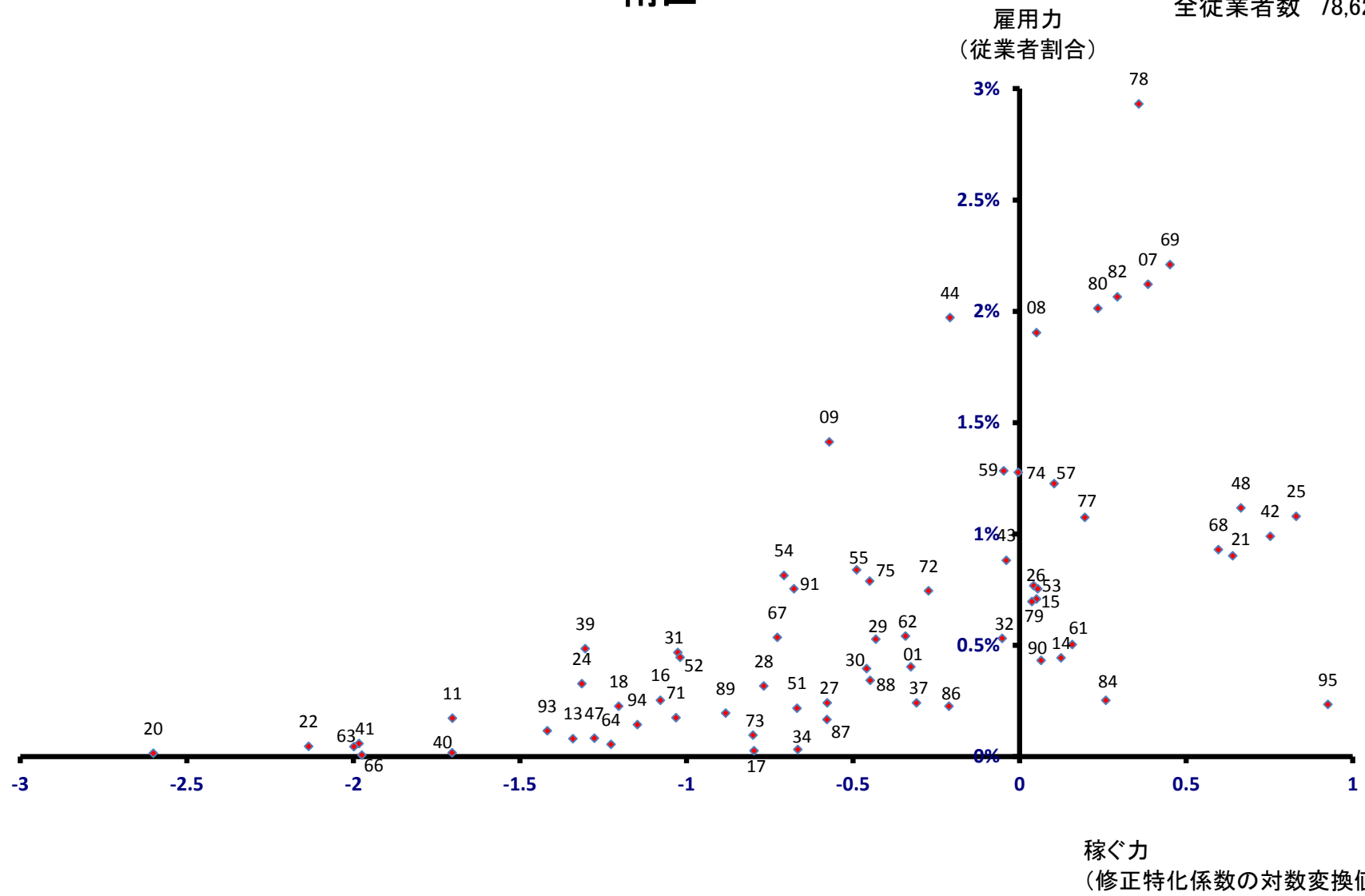

横須賀市

全従業者数 146,357 人

雇用力
(従業者割合)

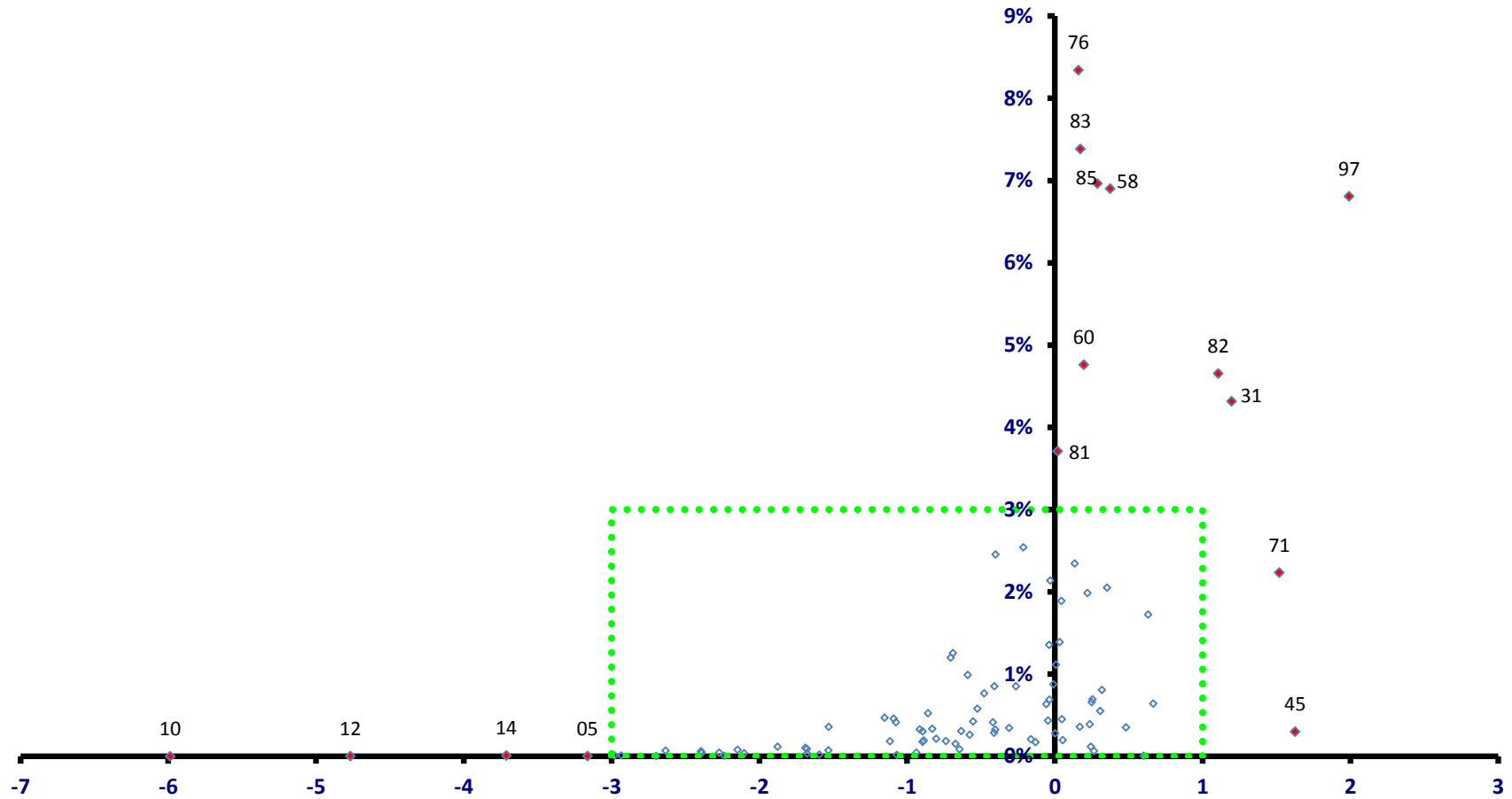

稼ぐ力
(修正特化係数の対数変換値)

横須賀市

全従業者数 146,357 人

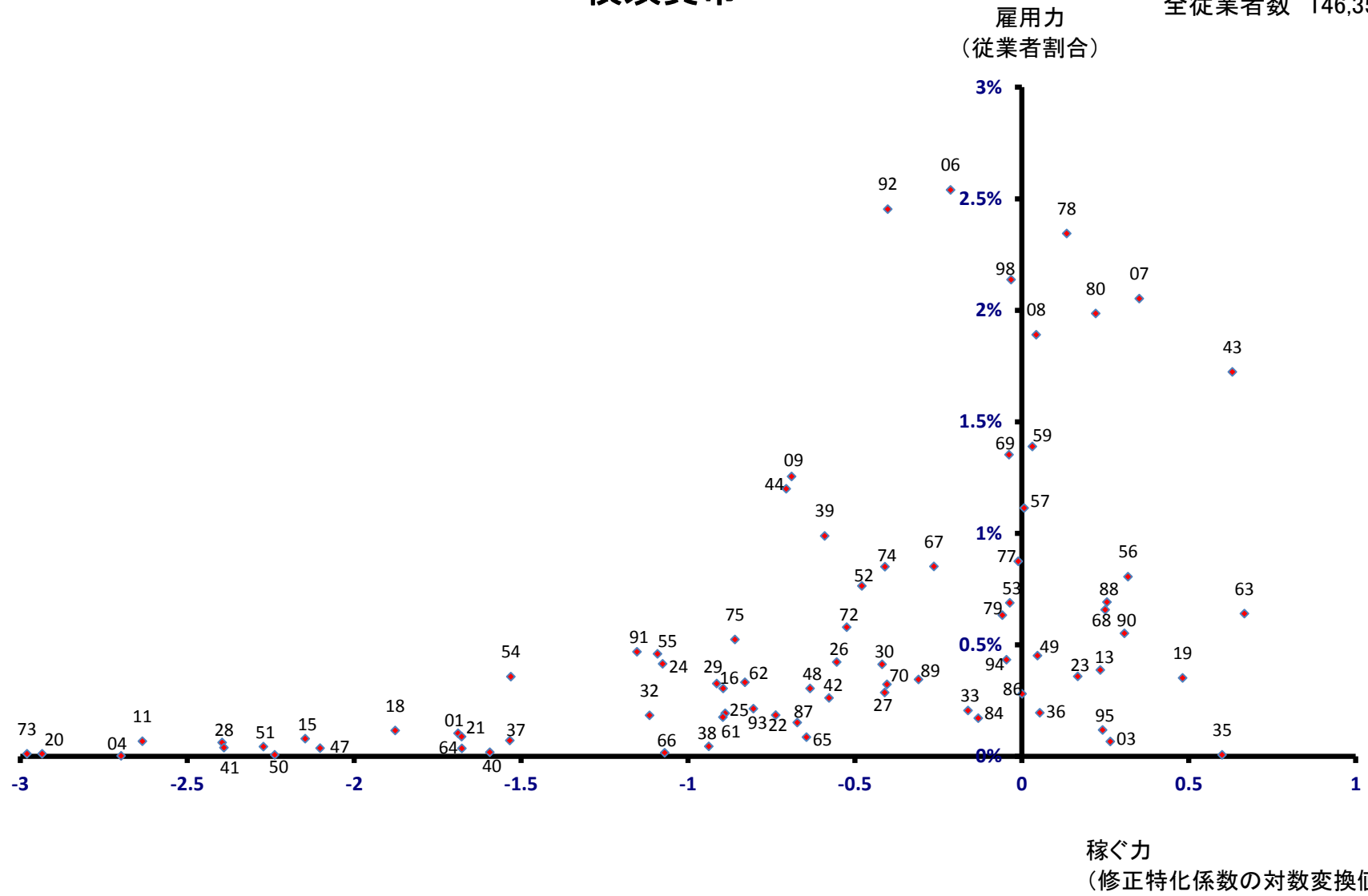

平塚市

全従業者数 112,308 人

雇用力
(従業者割合)

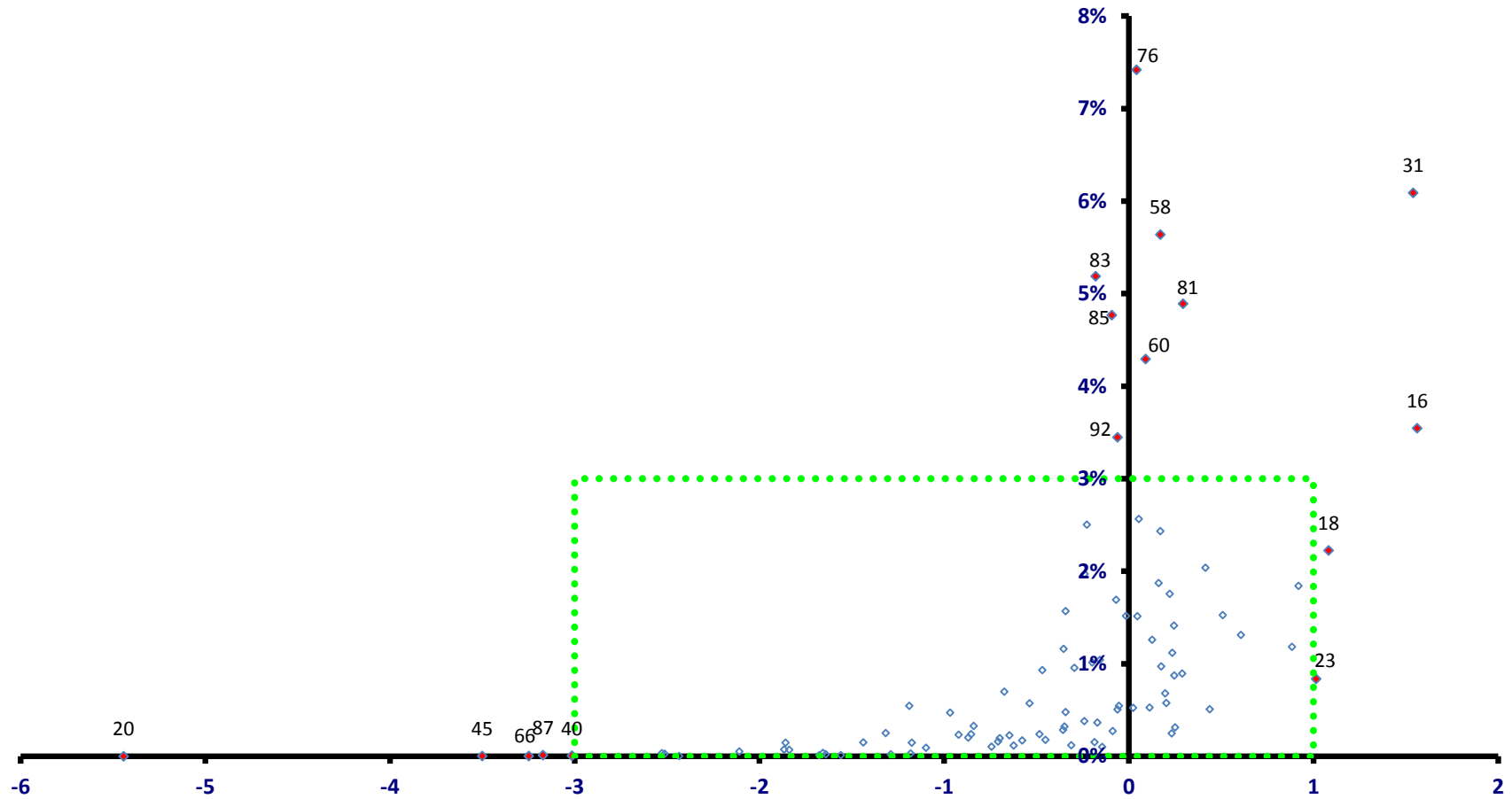

稼ぐ力
(修正特化係数の対数変換値)

平塚市

全従業者数 112,308 人

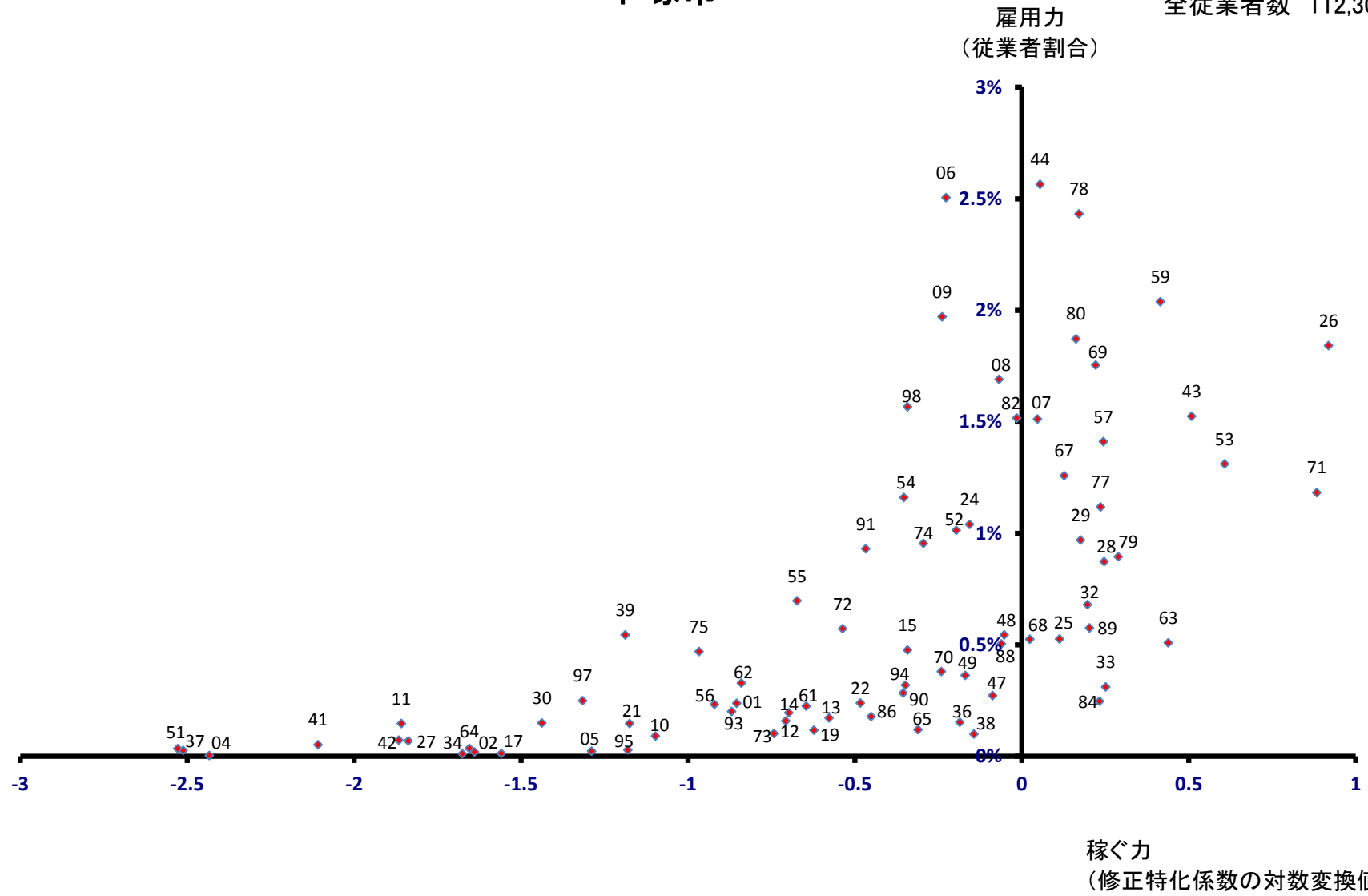

鎌倉市

全従業者数 69,819 人

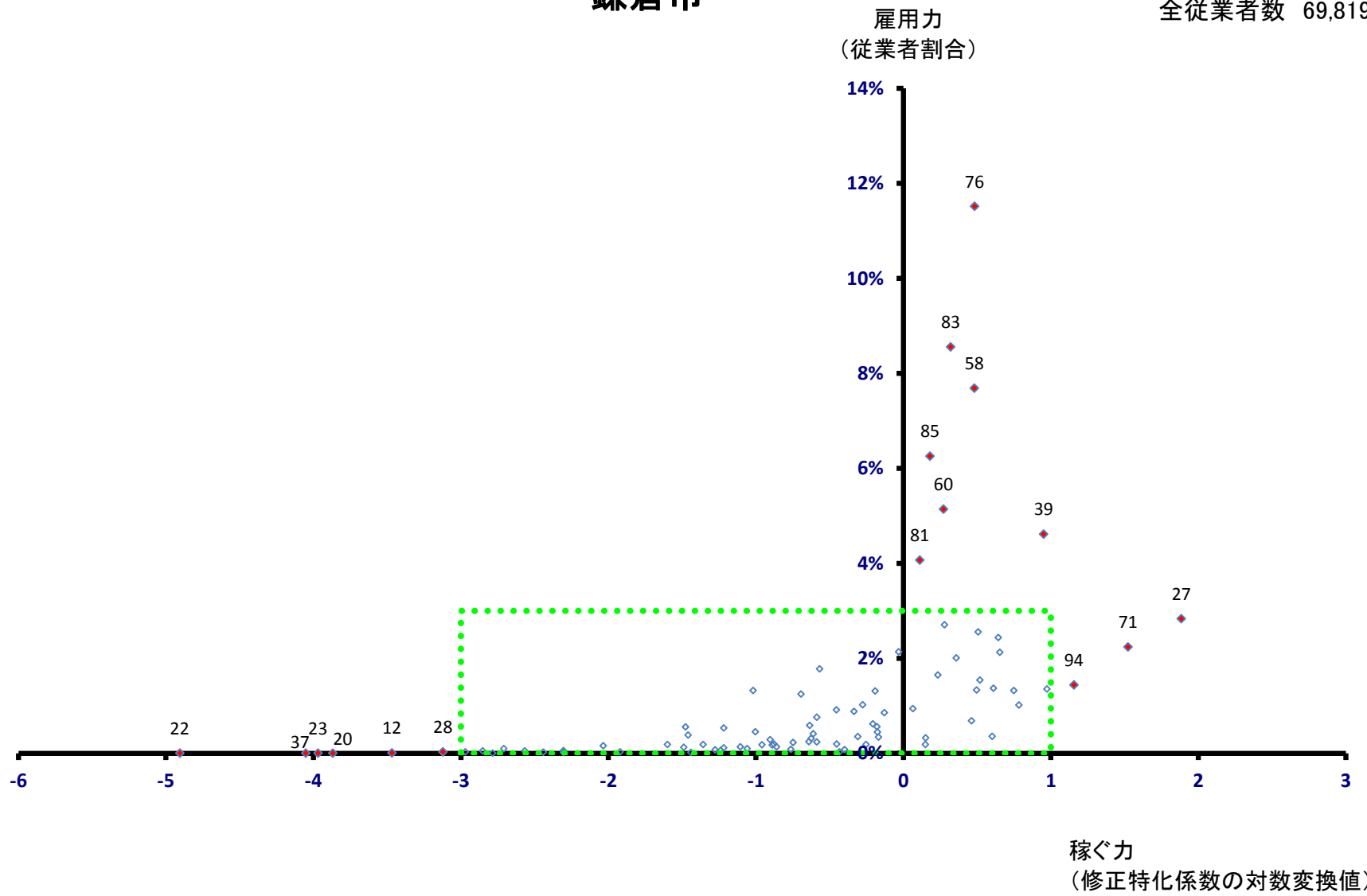

鎌倉市

全従業者数 69,819 人

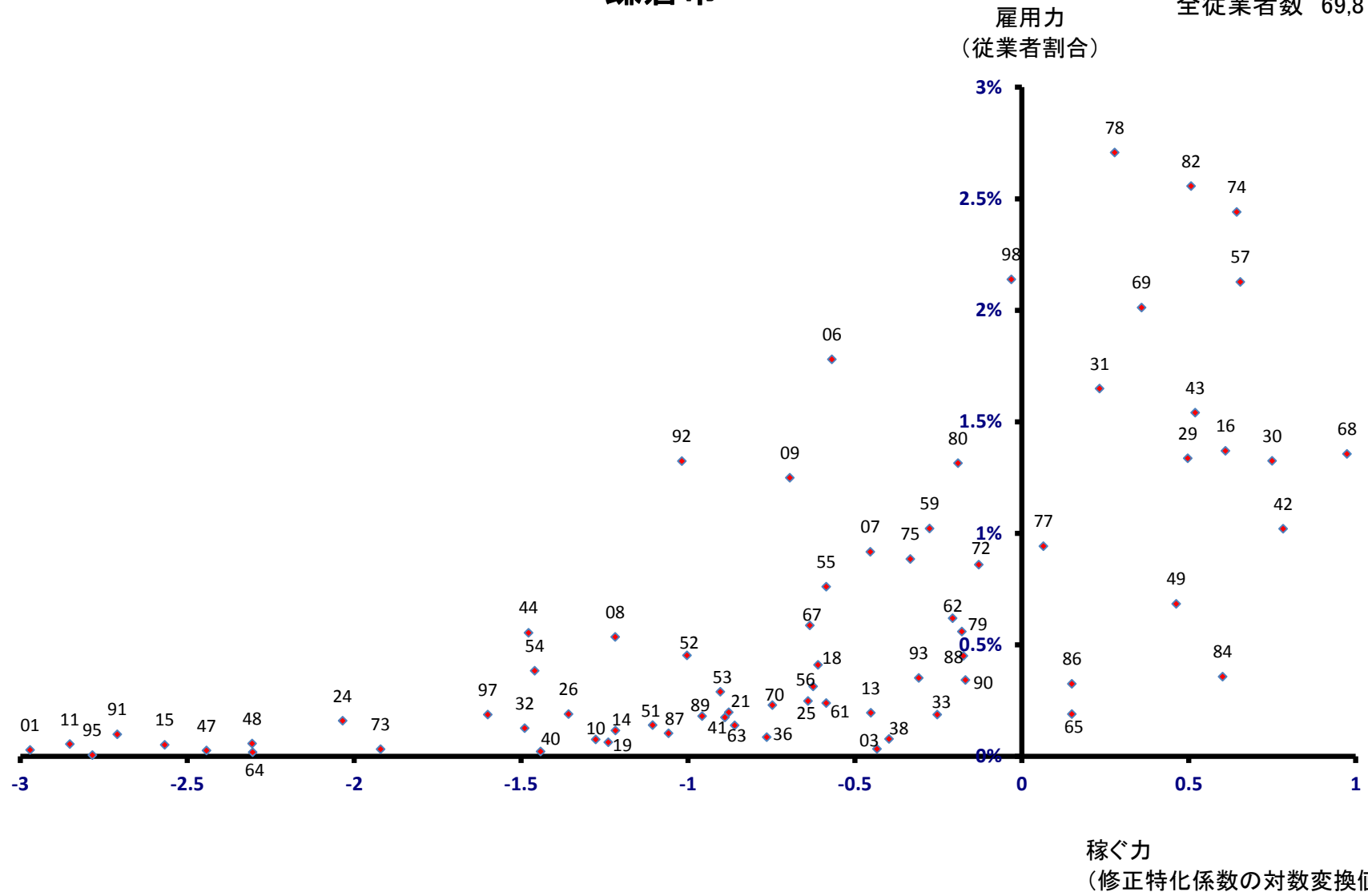

藤沢市

全従業者数 157,317 人

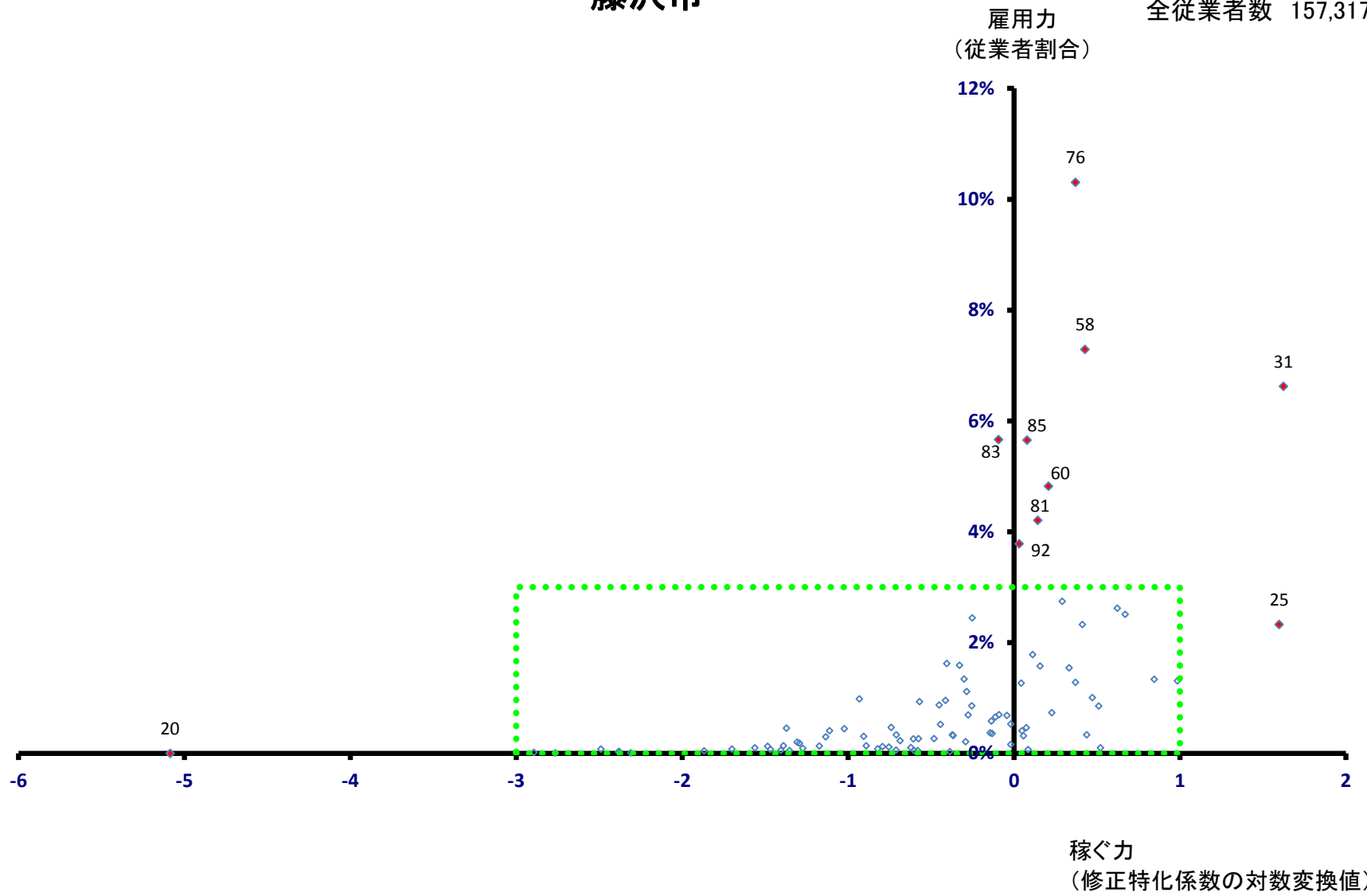

藤沢市

全従業者数 157,317 人

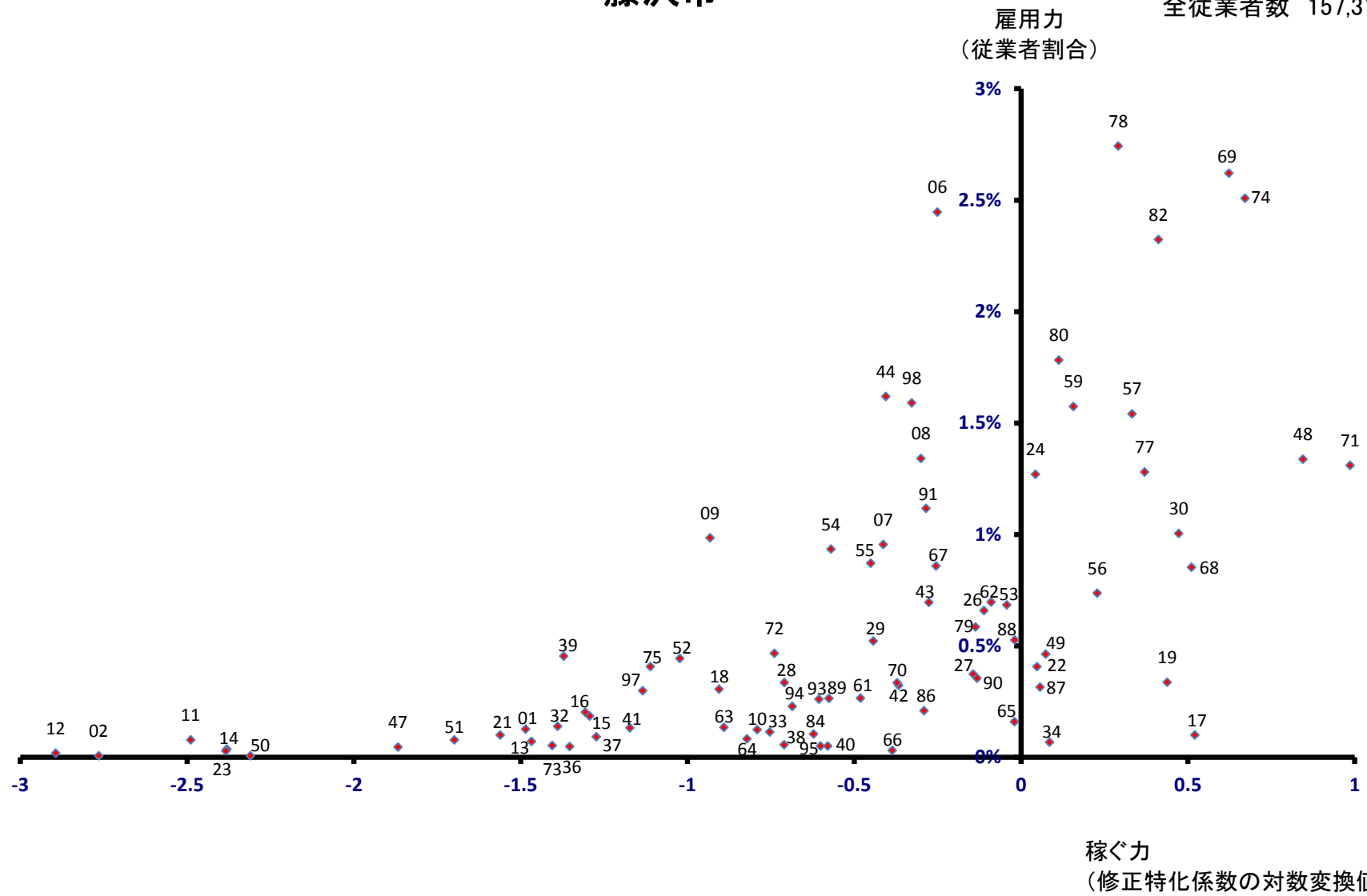

小田原市

全従業者数 92,674 人

雇用力
(従業者割合)

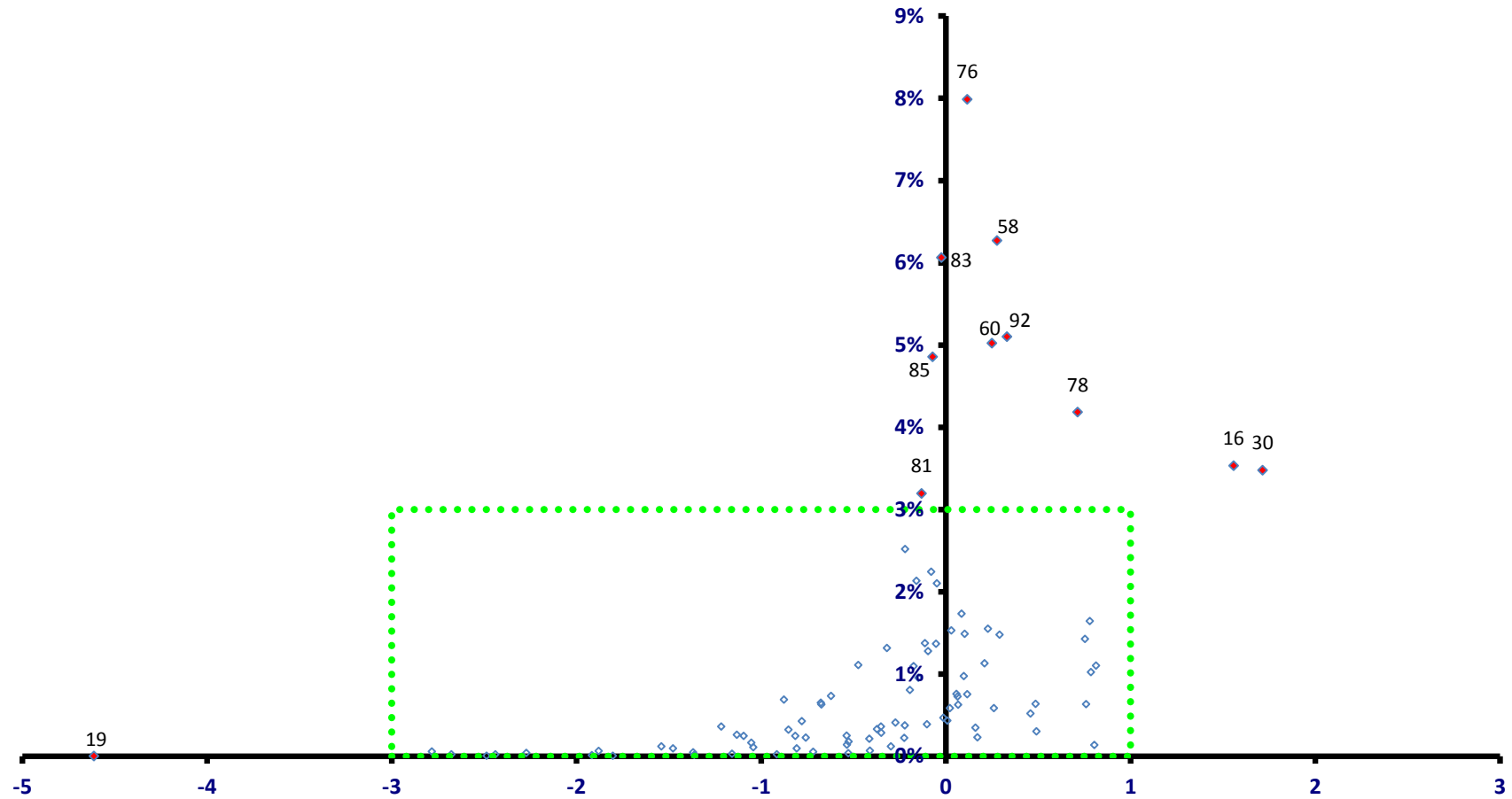

稼ぐ力
(修正特化係数の対数変換値)

小田原市

全従業者数 92,674 人

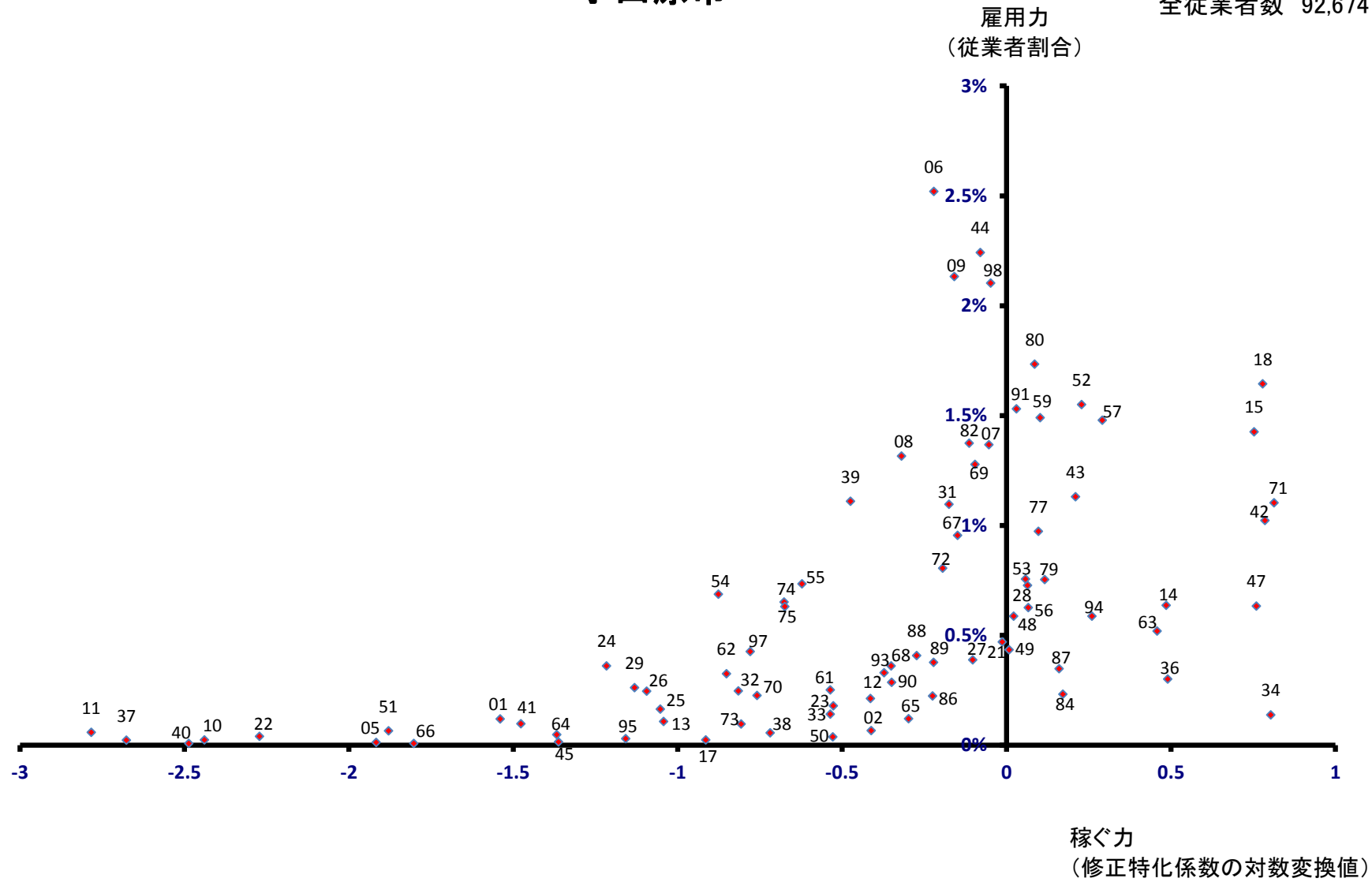

茅ヶ崎市

全従業者数 62,920 人

雇用力
(従業者割合)

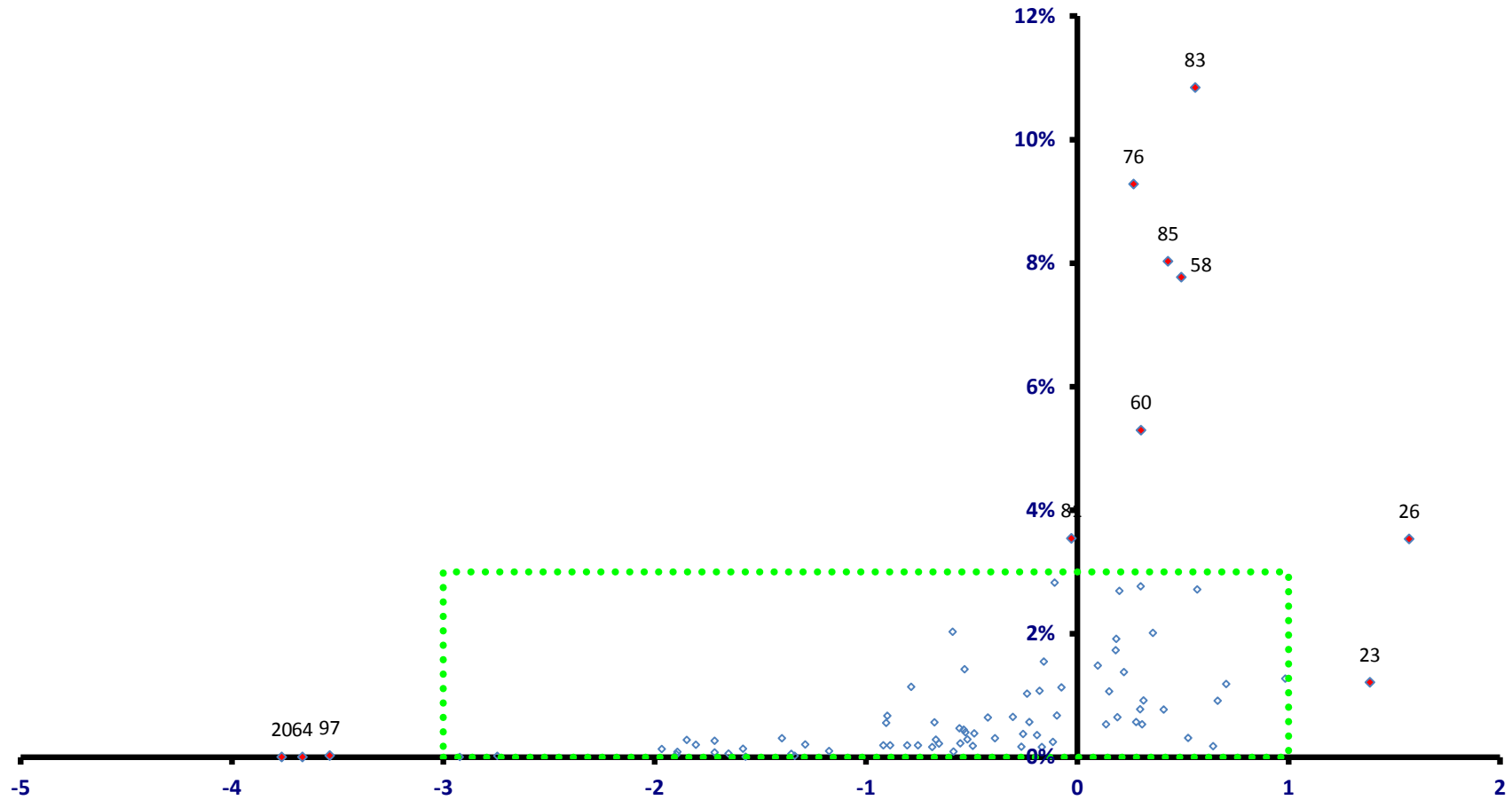

茅ヶ崎市

全従業者数 62,920 人

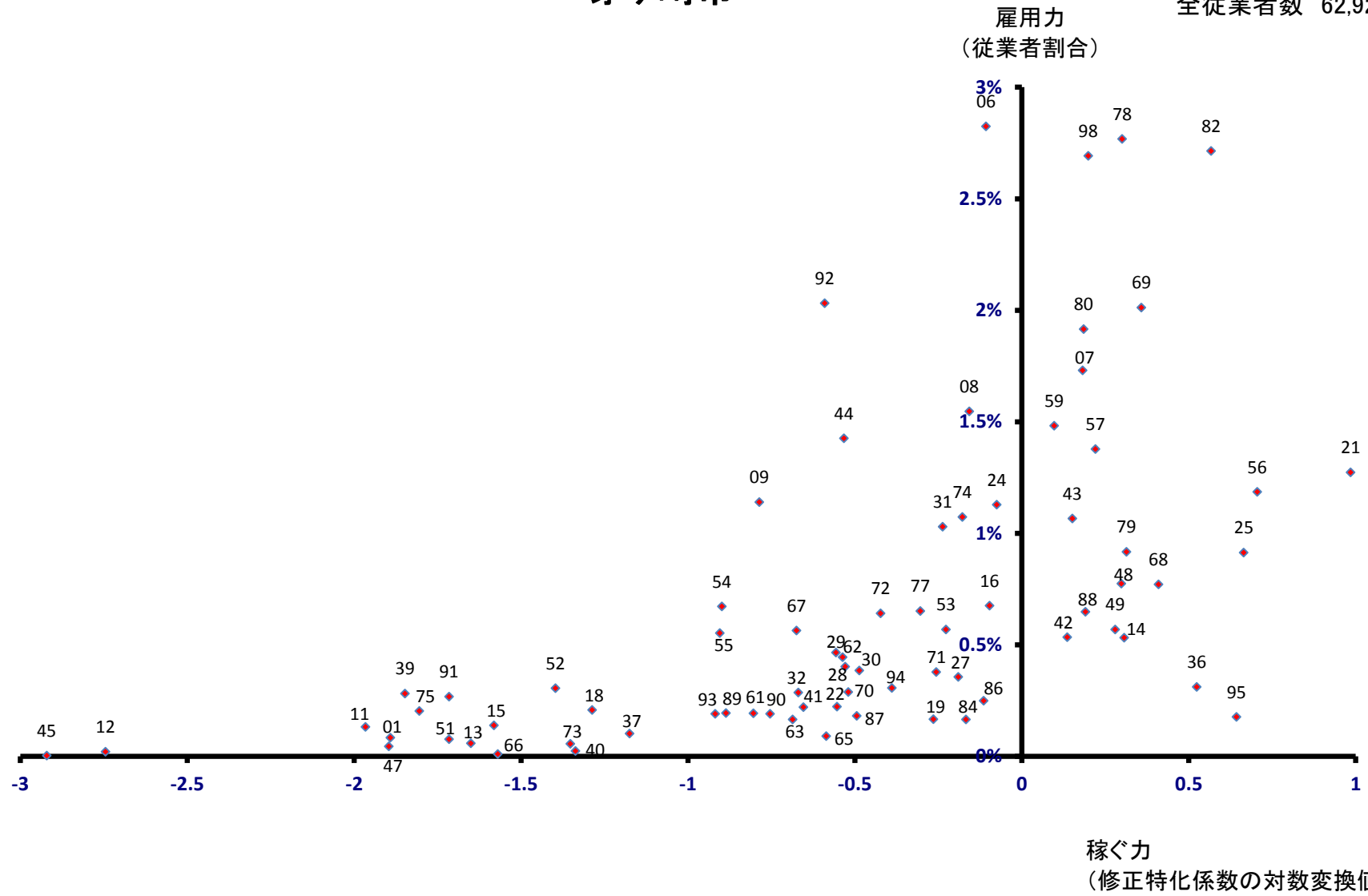

逗子市

全従業者数 14,605 人

雇用力
(従業者割合)

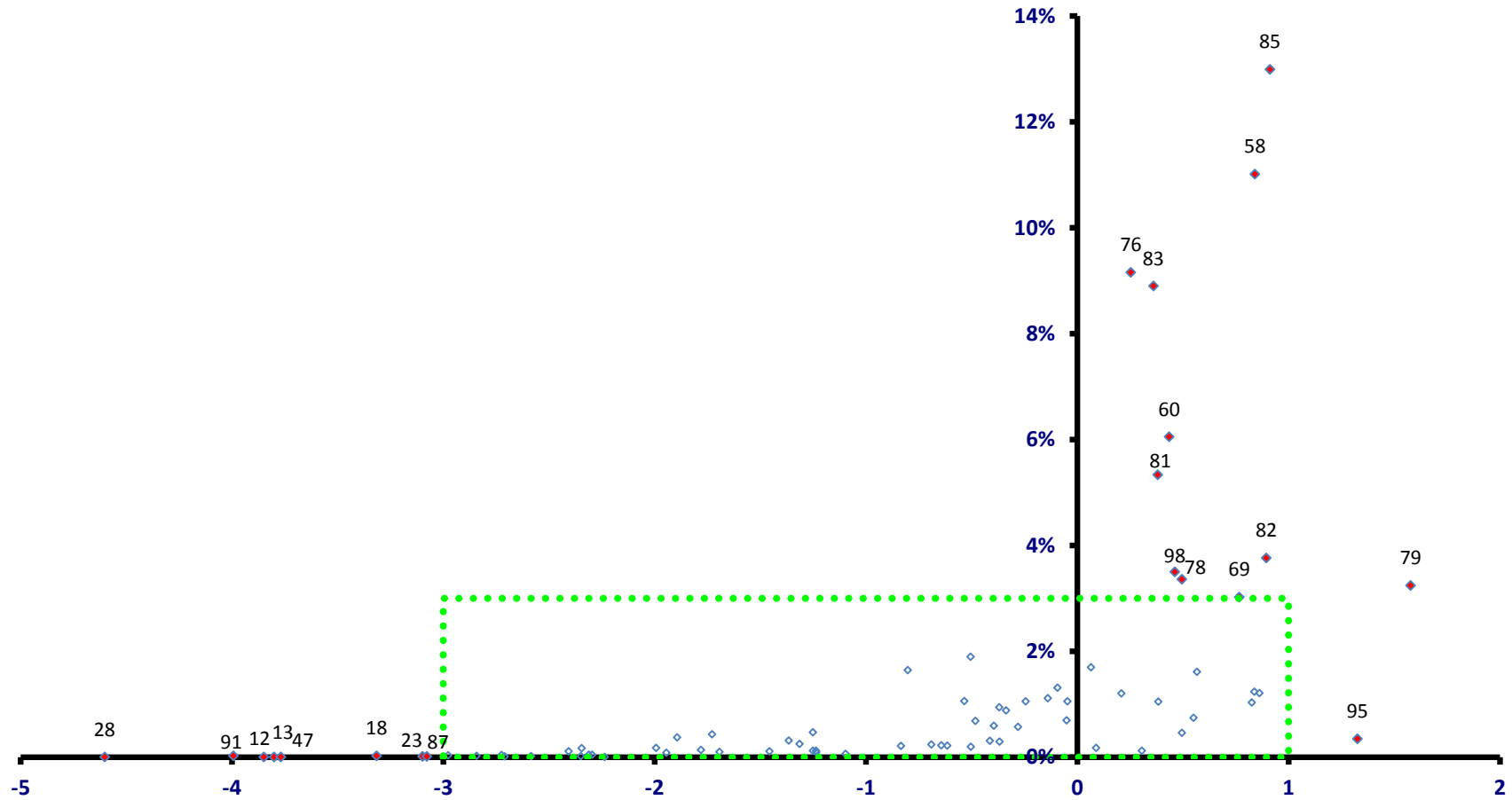

逗子市

全従業者数 14,605 人

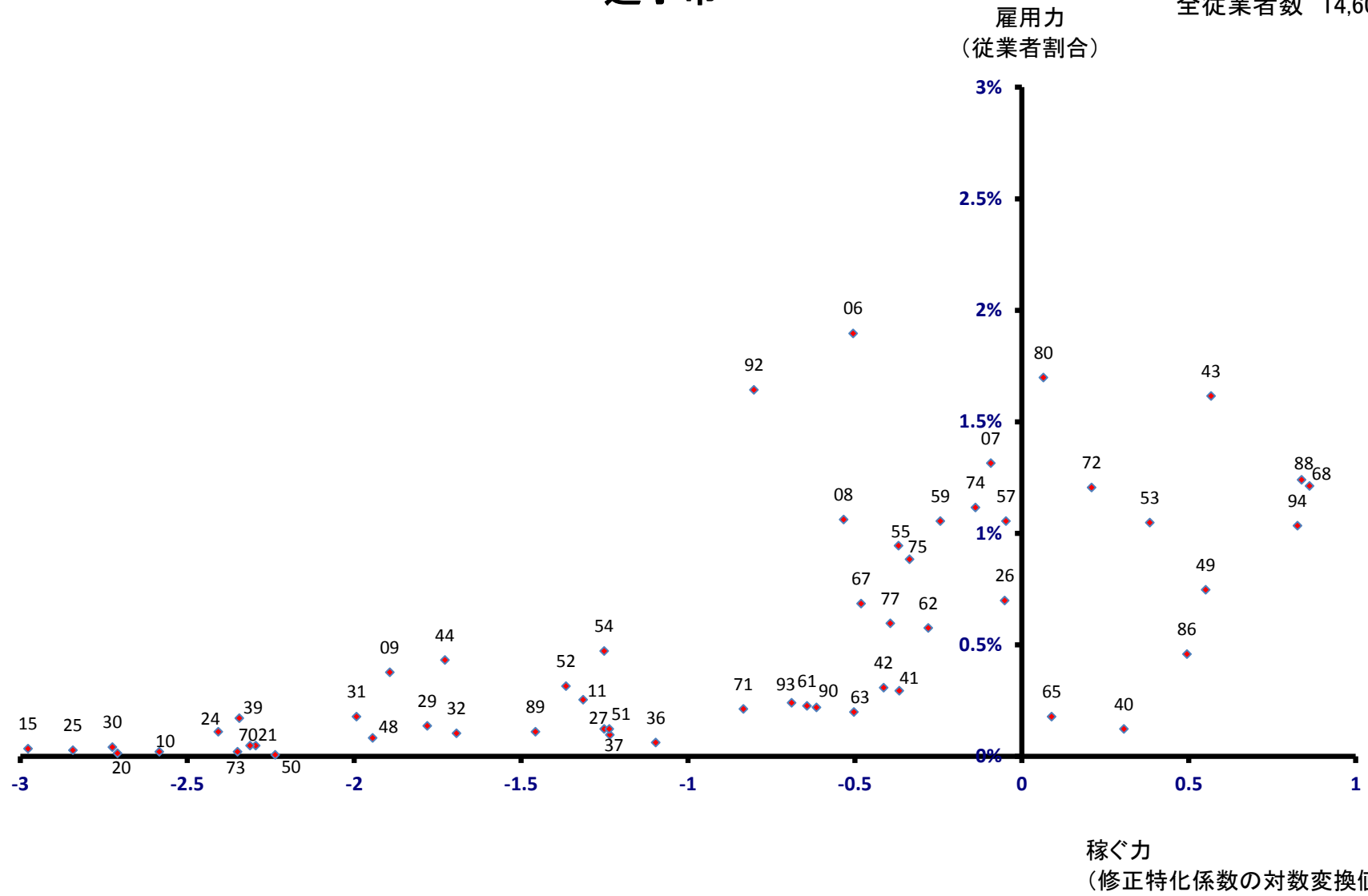

三浦市

全従業者数 14,514 人

雇用力
(従業者割合)

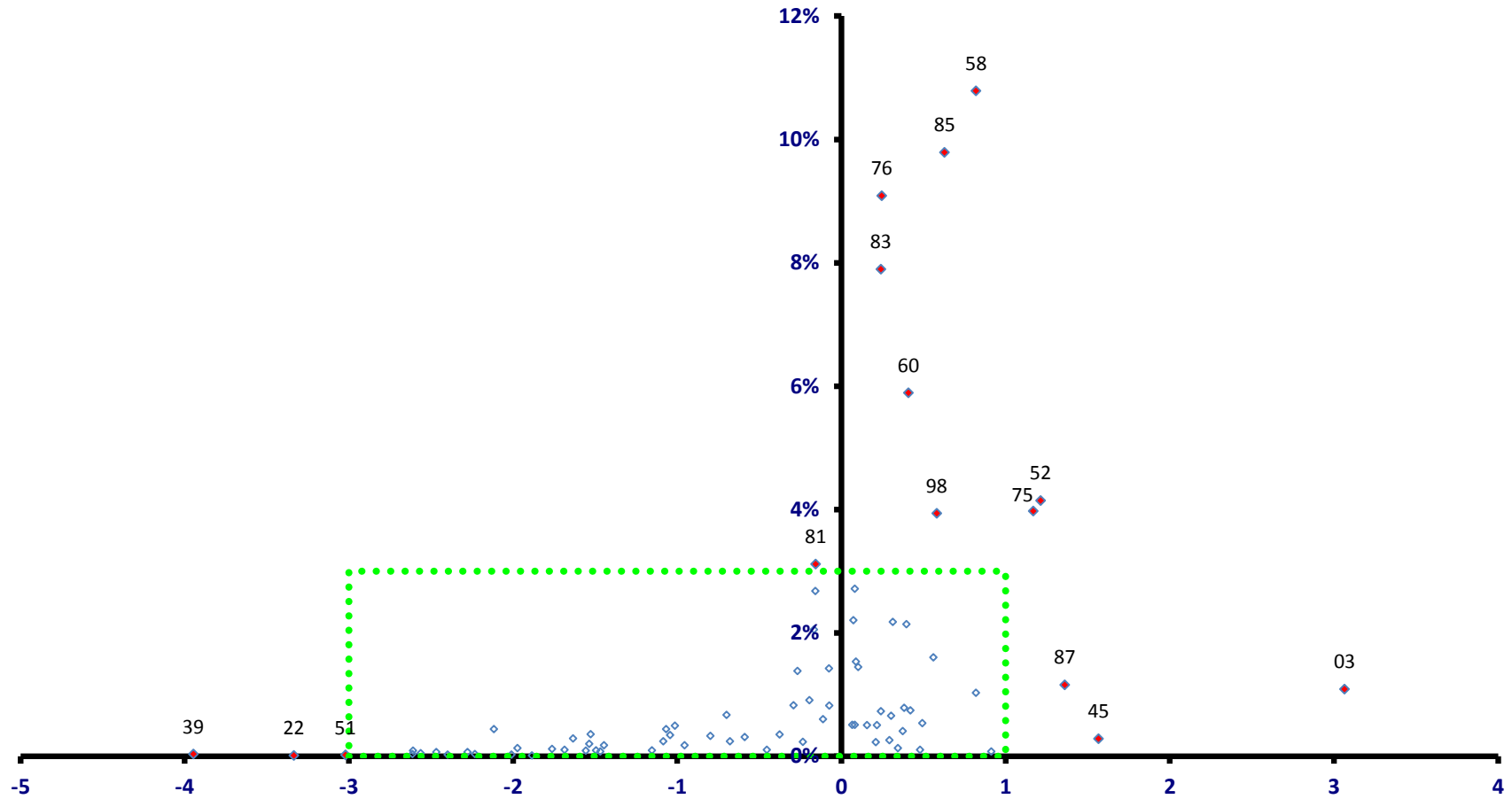

稼ぐ力
(修正特化係数の対数変換値)

三浦市

全従業者数 14,514 人

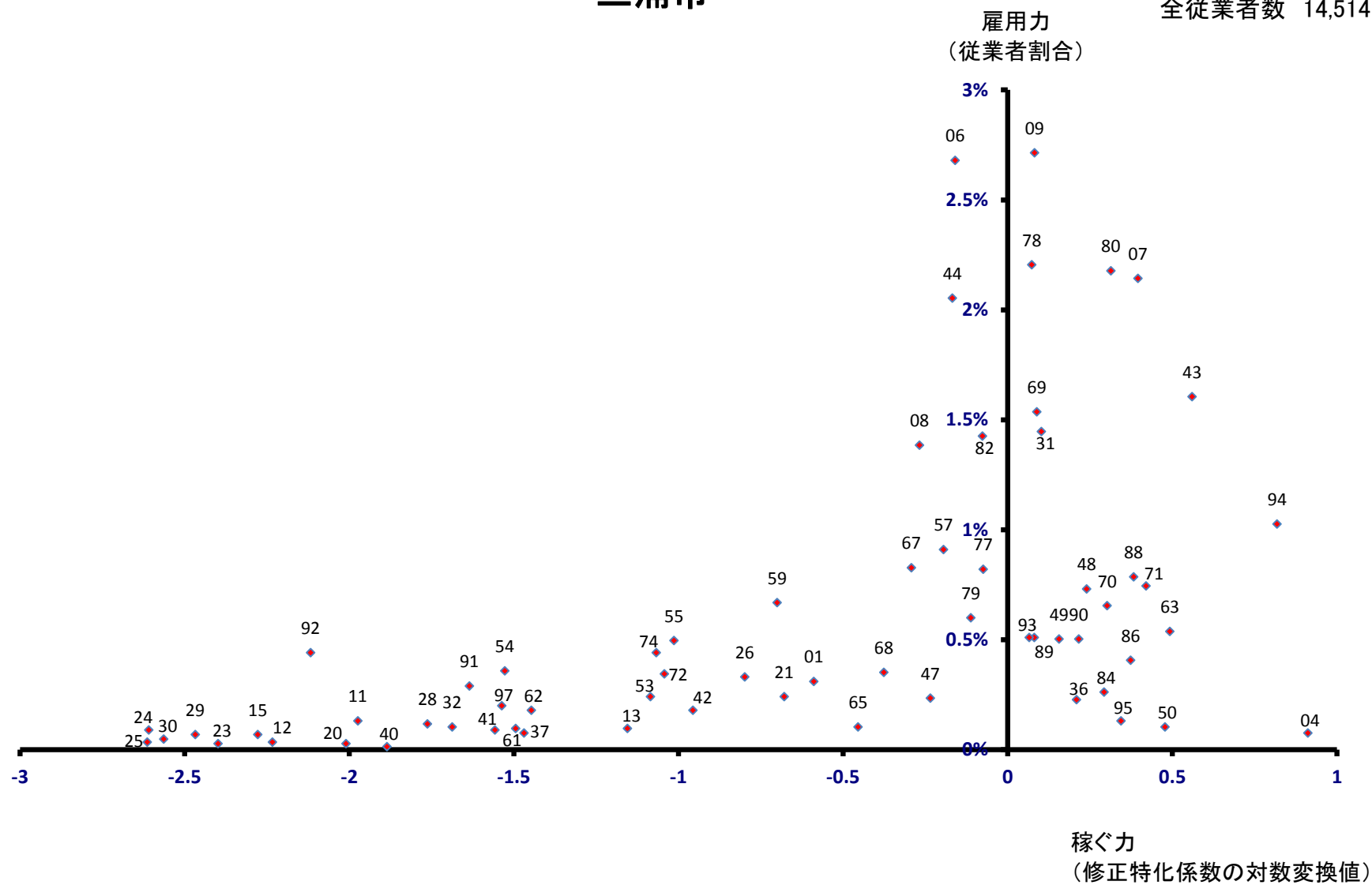

秦野市

全従業者数 55,469 人

雇用力
(従業者割合)

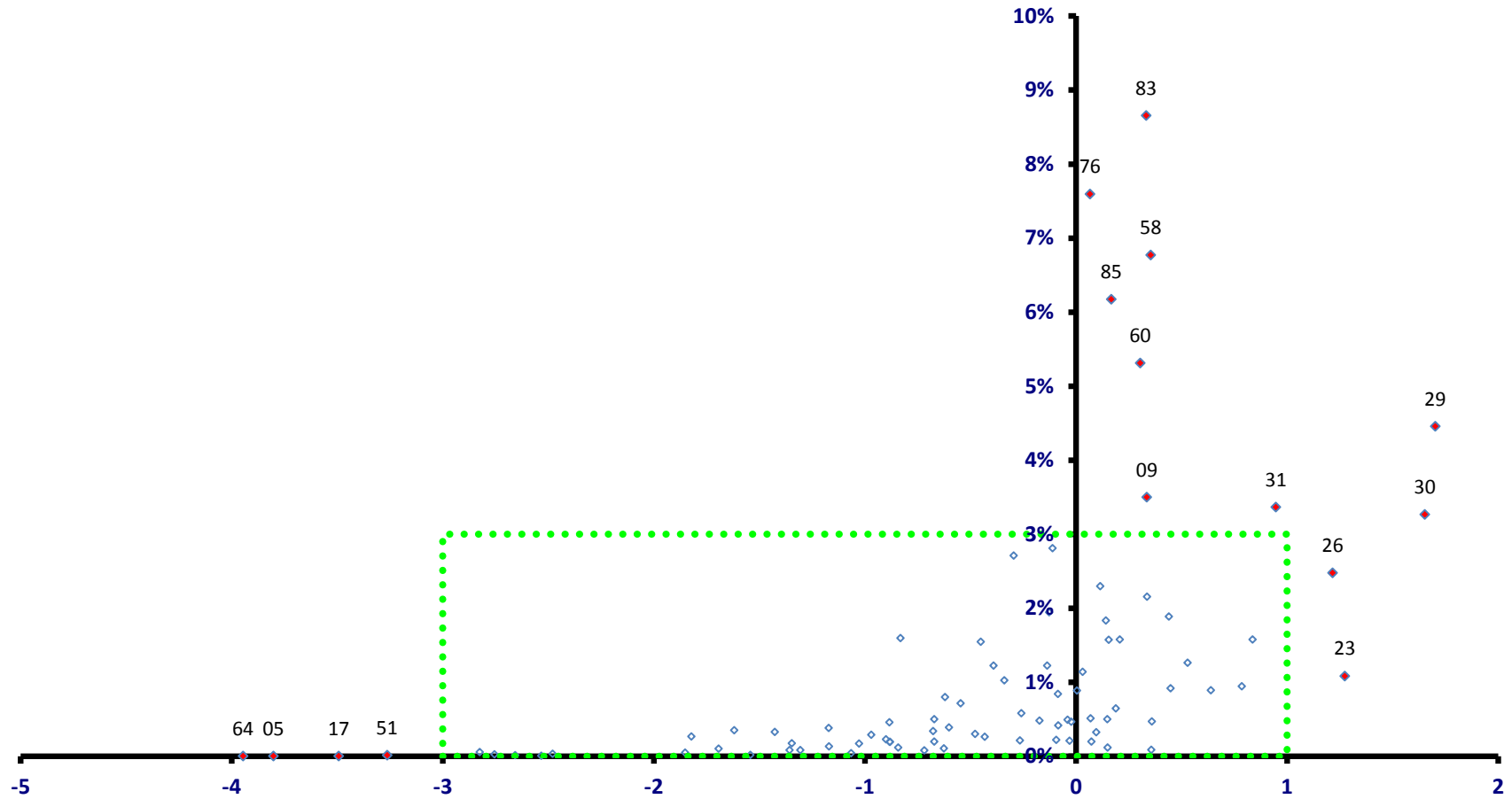

稼ぐ力
(修正特化係数の対数変換値)

秦野市

全従業者数 55,469 人

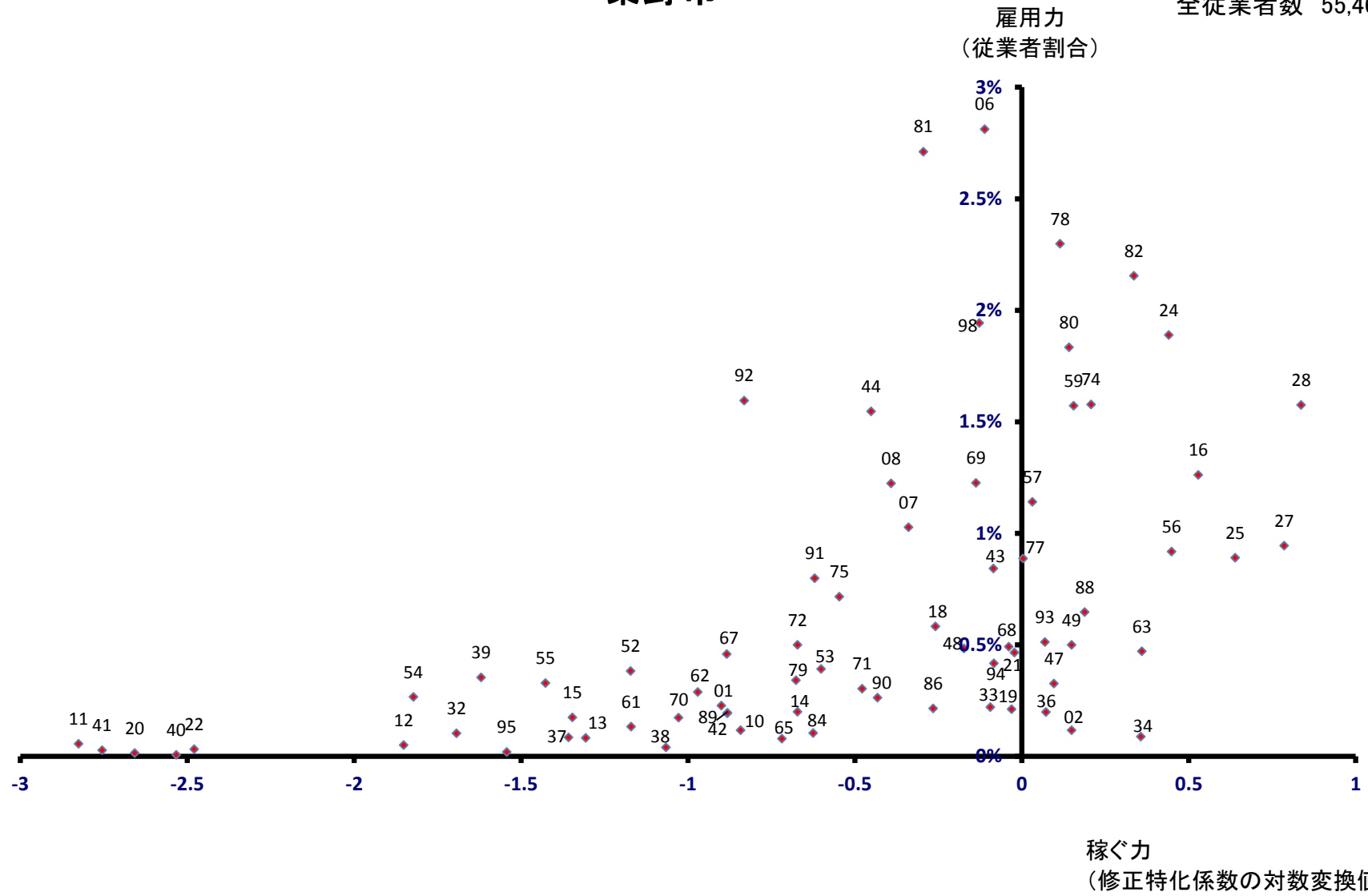

厚木市 雇用力 (従業員割合)

全従業員数 147,117 人

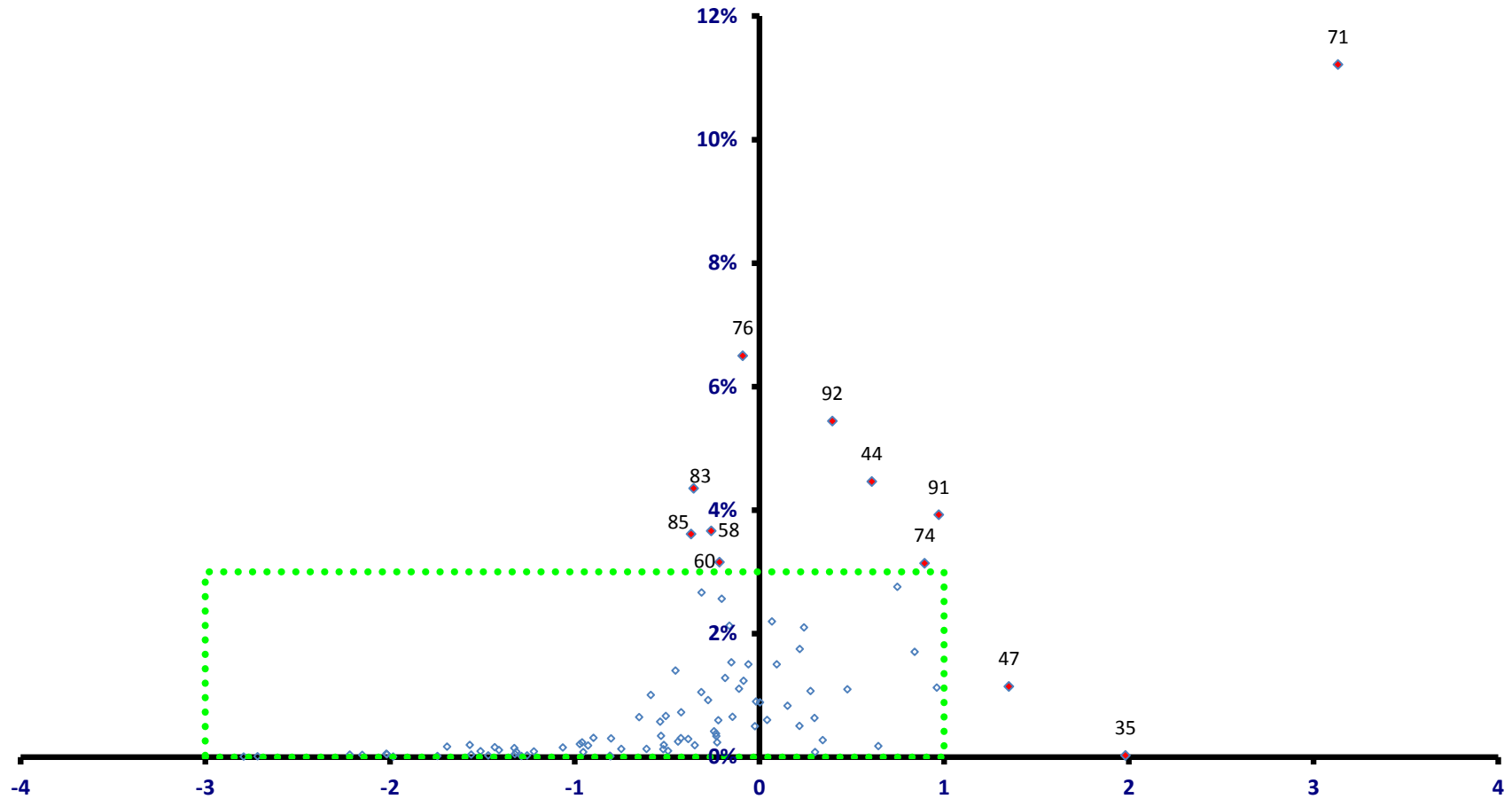

稼ぐ力
(修正特化係数の対数変換値)

厚木市

全従業者数 147,117 人

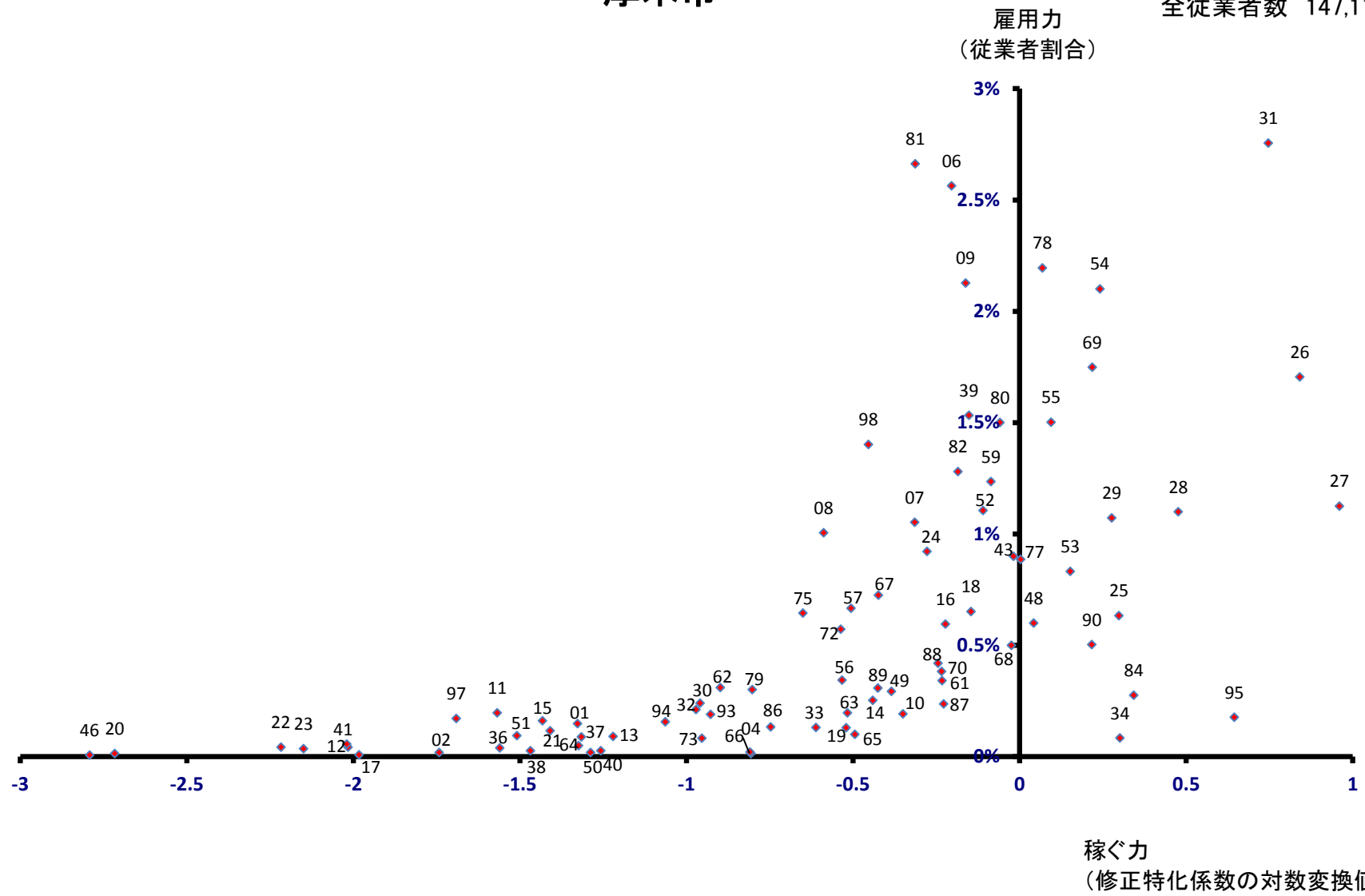

大和市

全従業者数 80,447 人

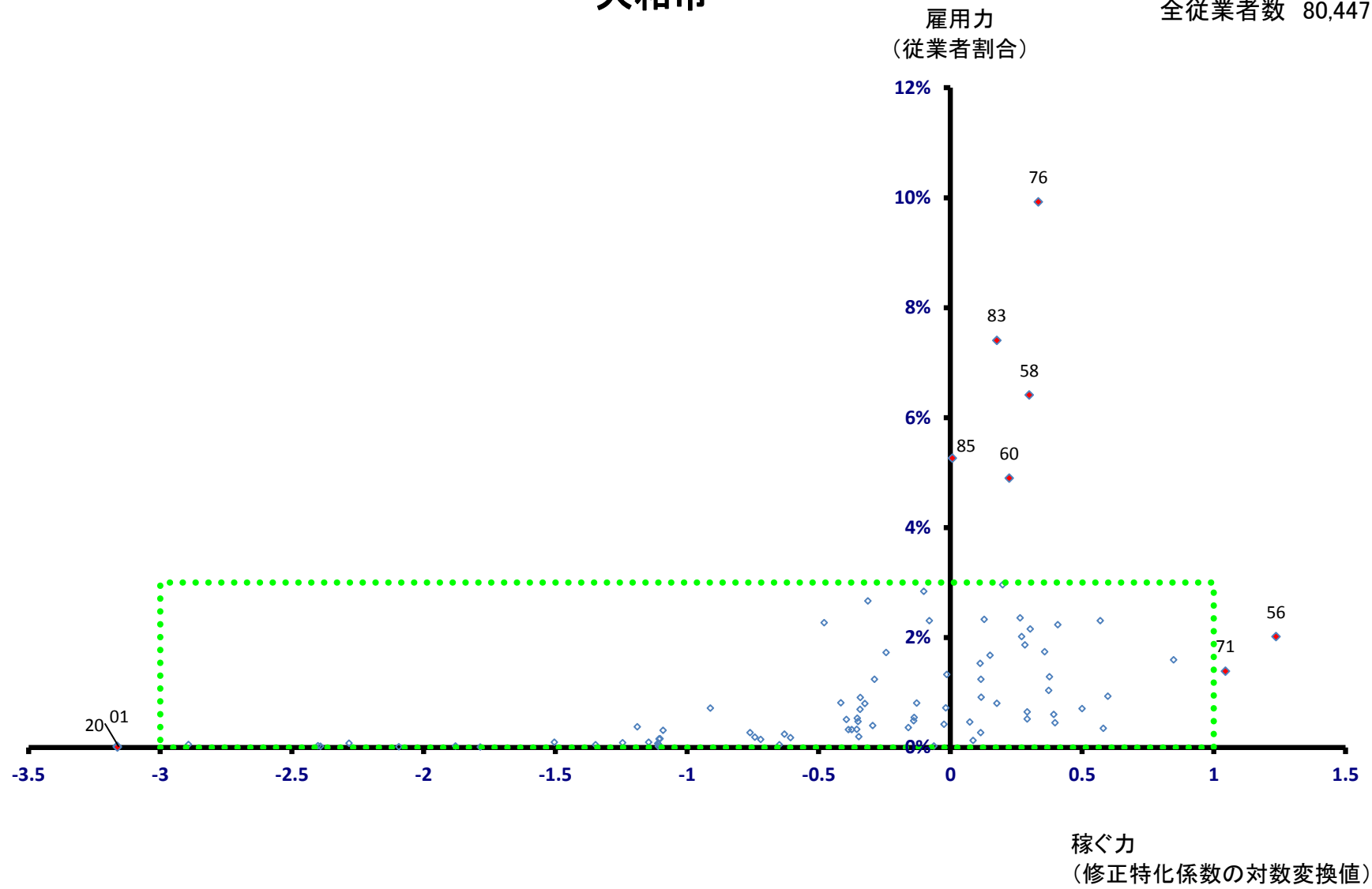

大和市

全従業者数 80,447 人

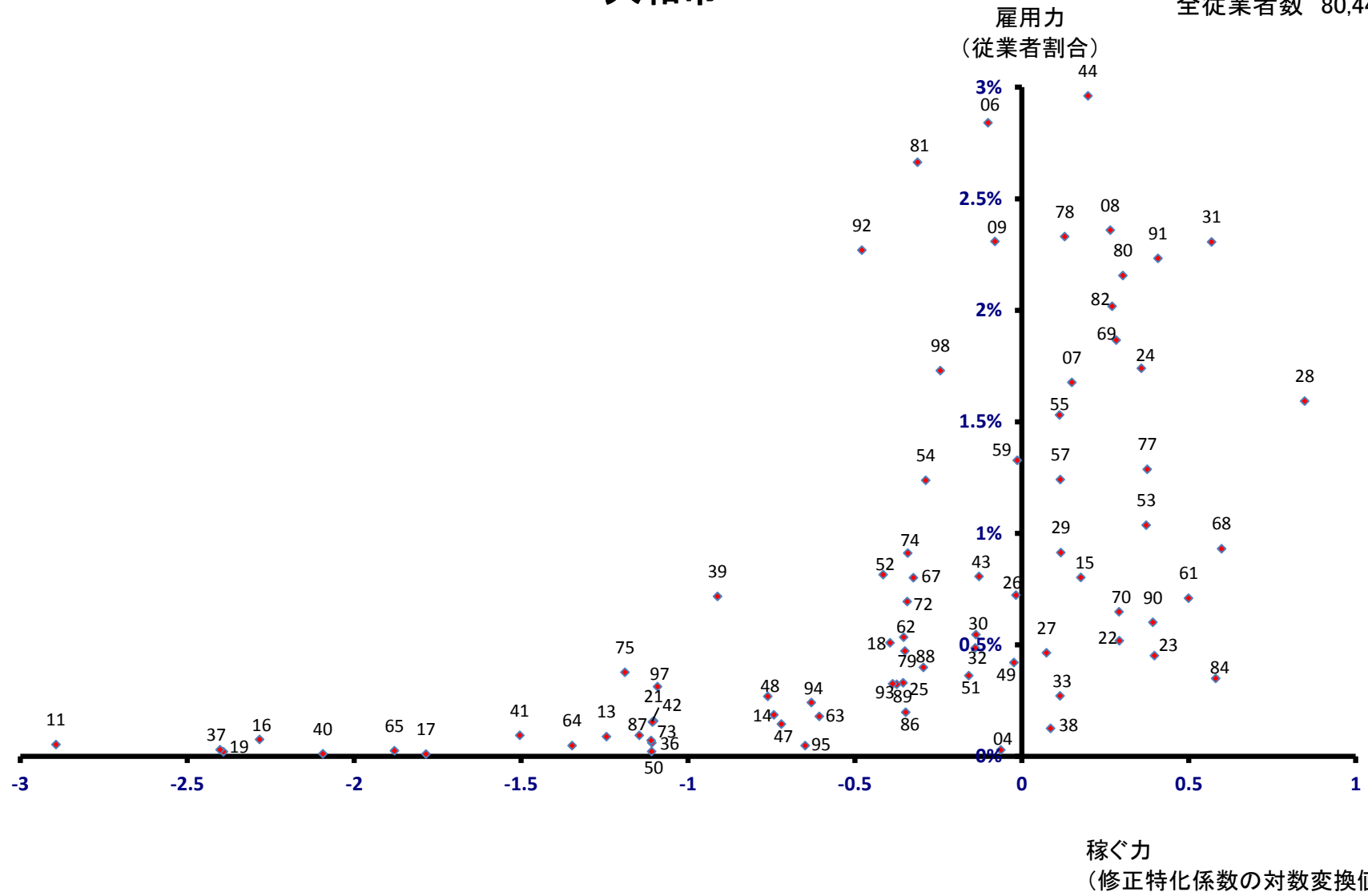

伊勢原市

全従業者数 43,555 人

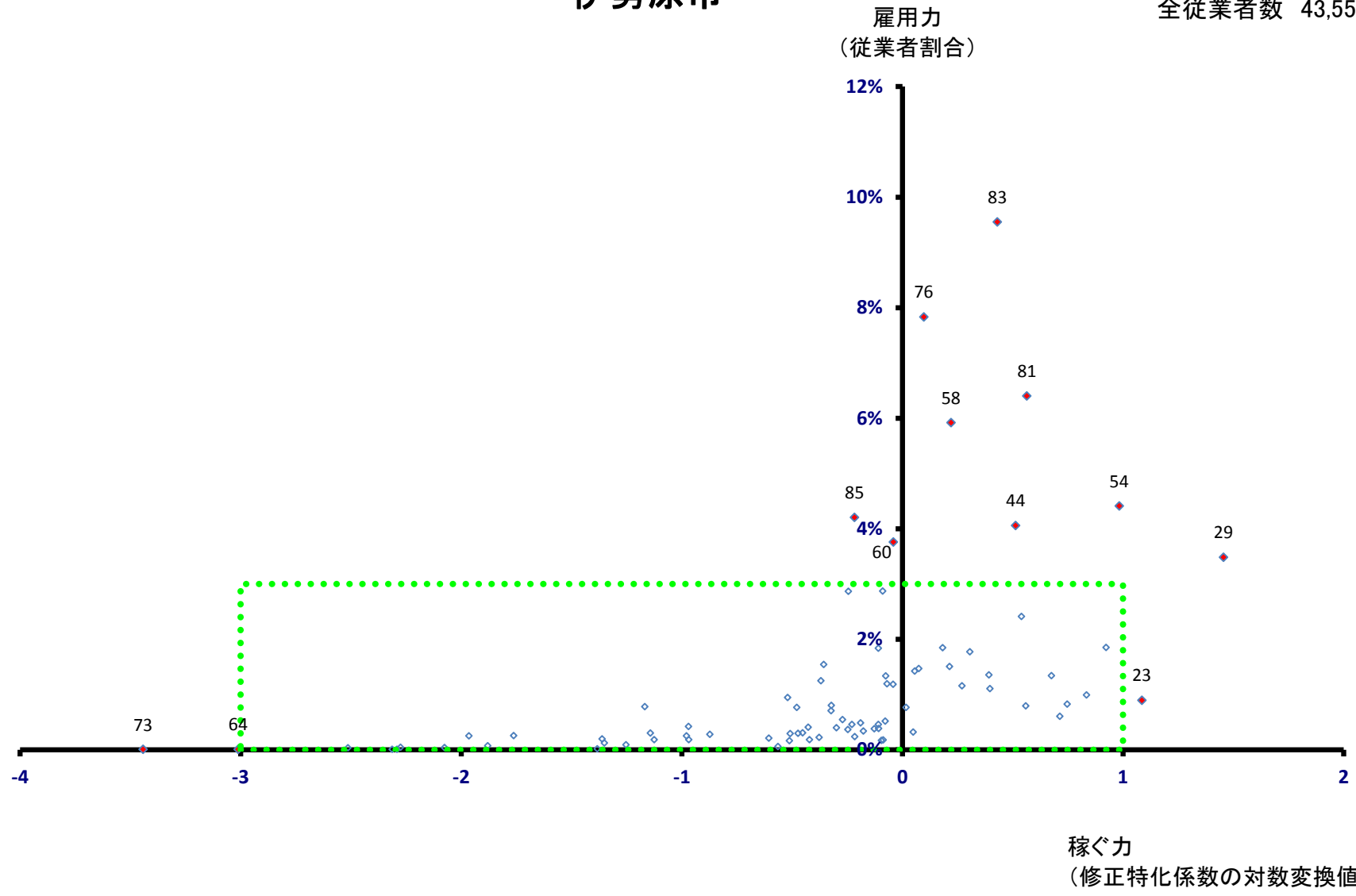

伊勢原市

全従業者数 43,555 人

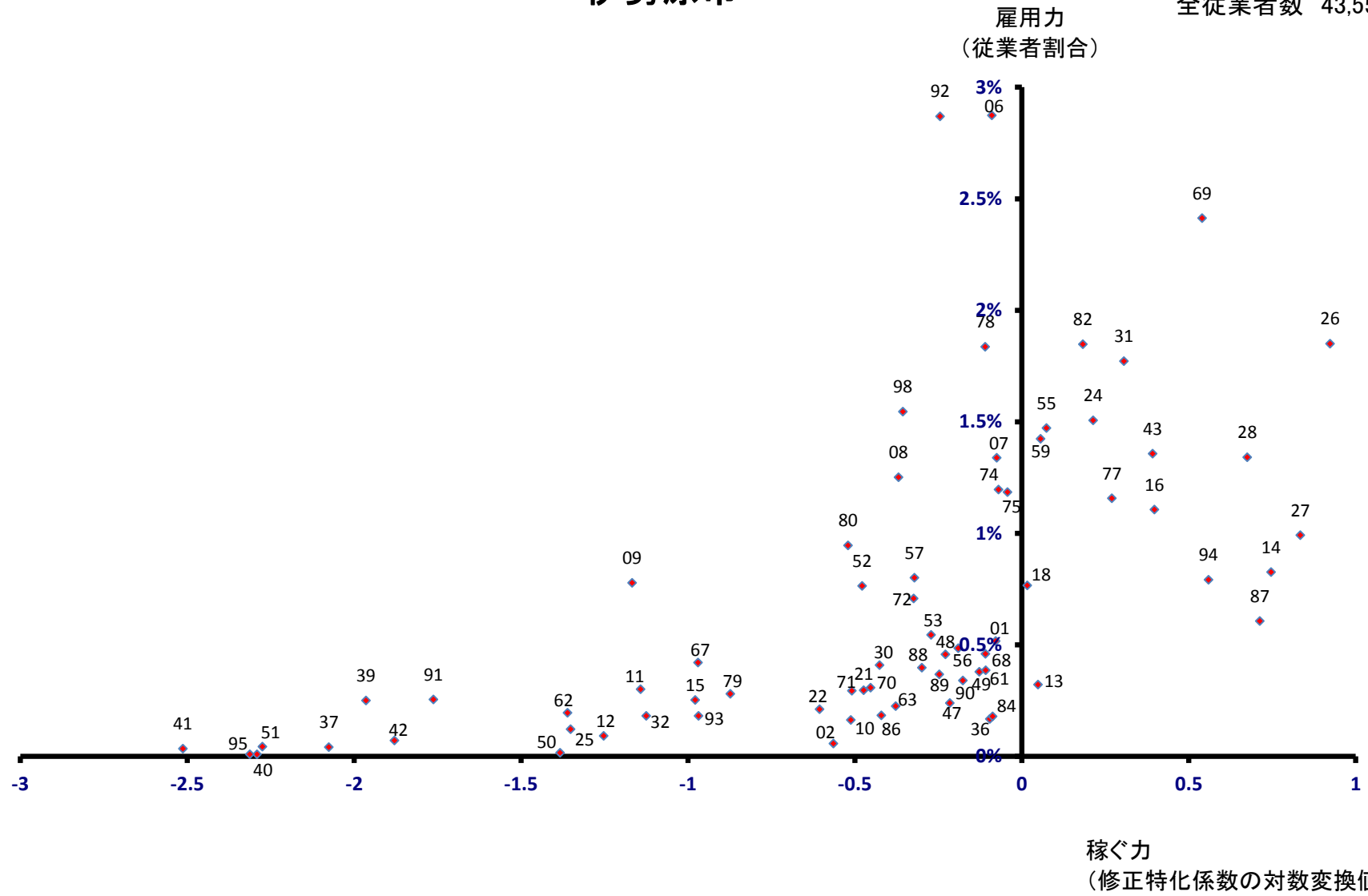

海老名市

雇用力
(従業員割合)

全従業員数 53,645 人

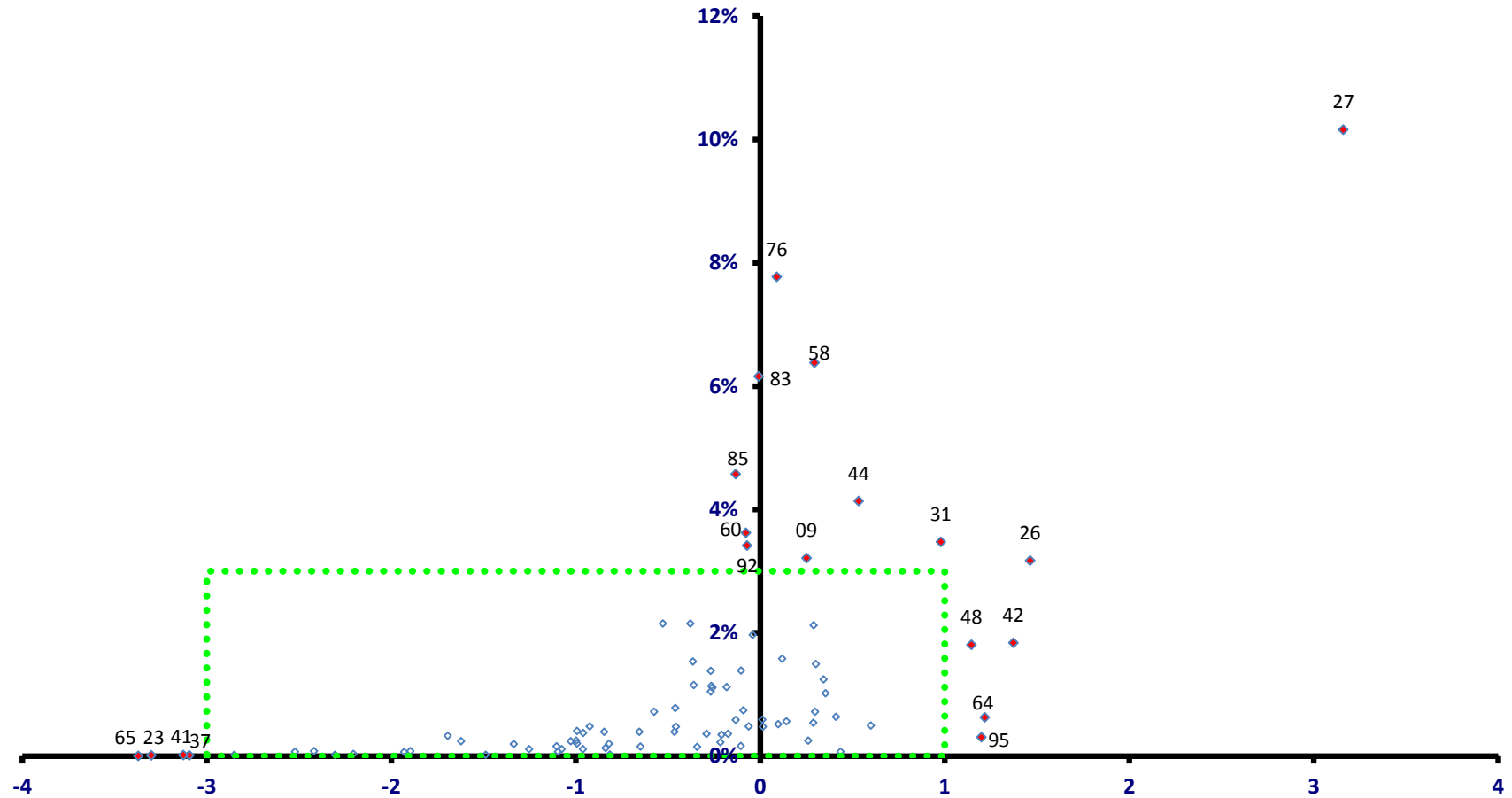

稼ぐ力

(修正特化係数の対数変換値)

海老名市

全従業者数 53,645 人

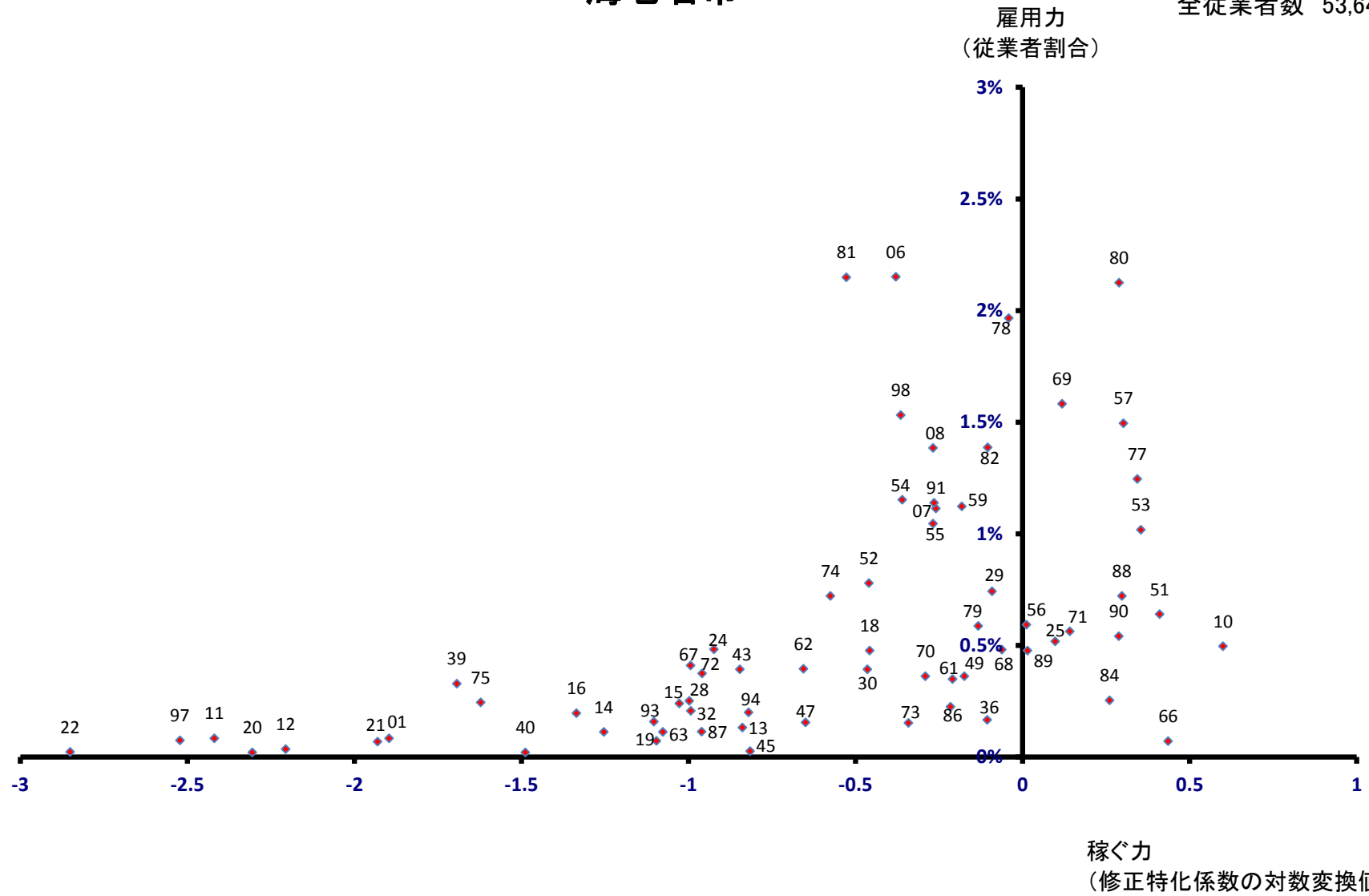

座間市

全従業者数 36,550 人

雇用力
(従業者割合)

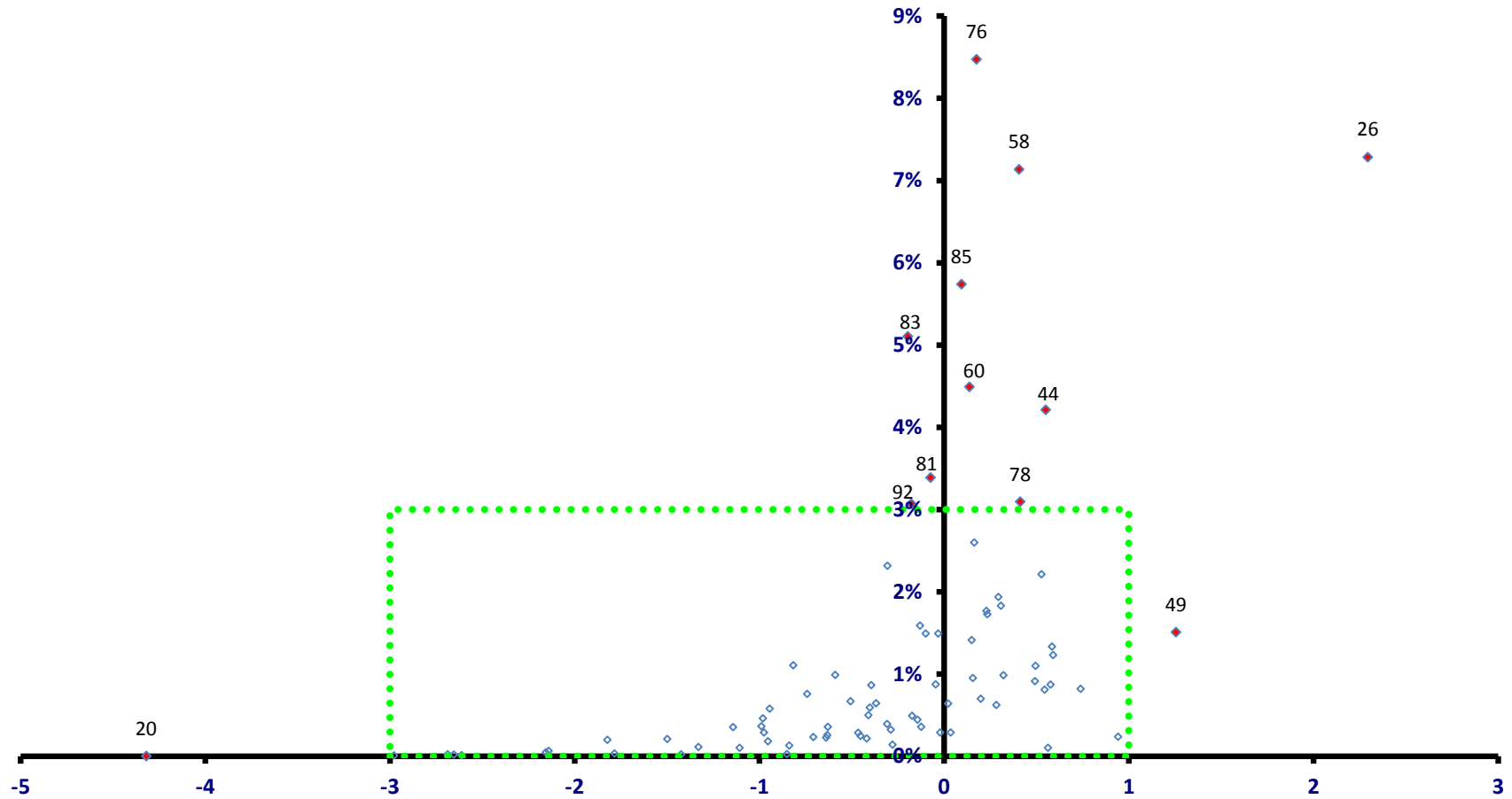

稼ぐ力
(修正特化係数の対数変換値)

座間市

全従業者数 36,550 人

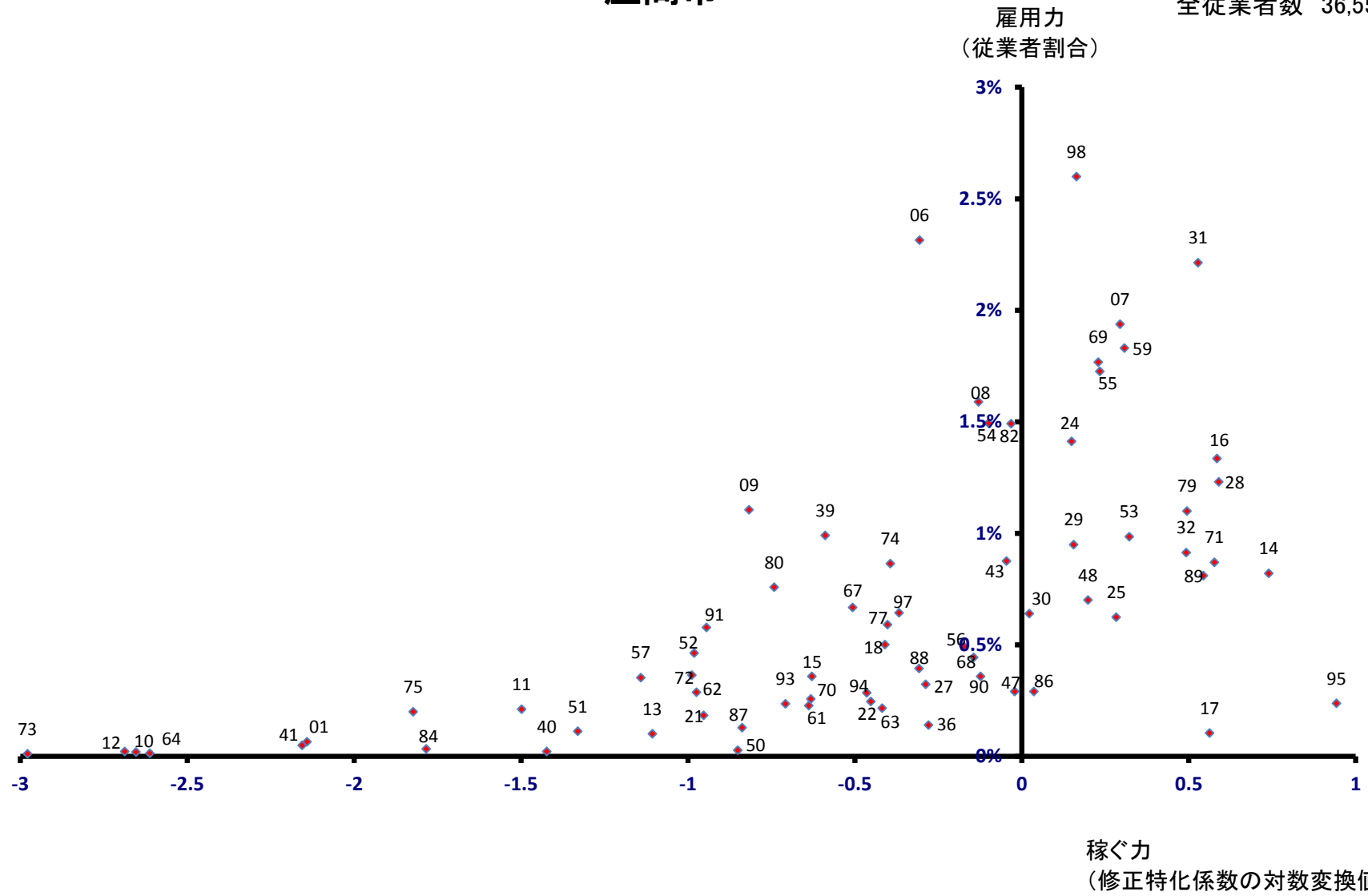

南足柄市

全従業者数 15,512 人

雇用力
(従業者割合)

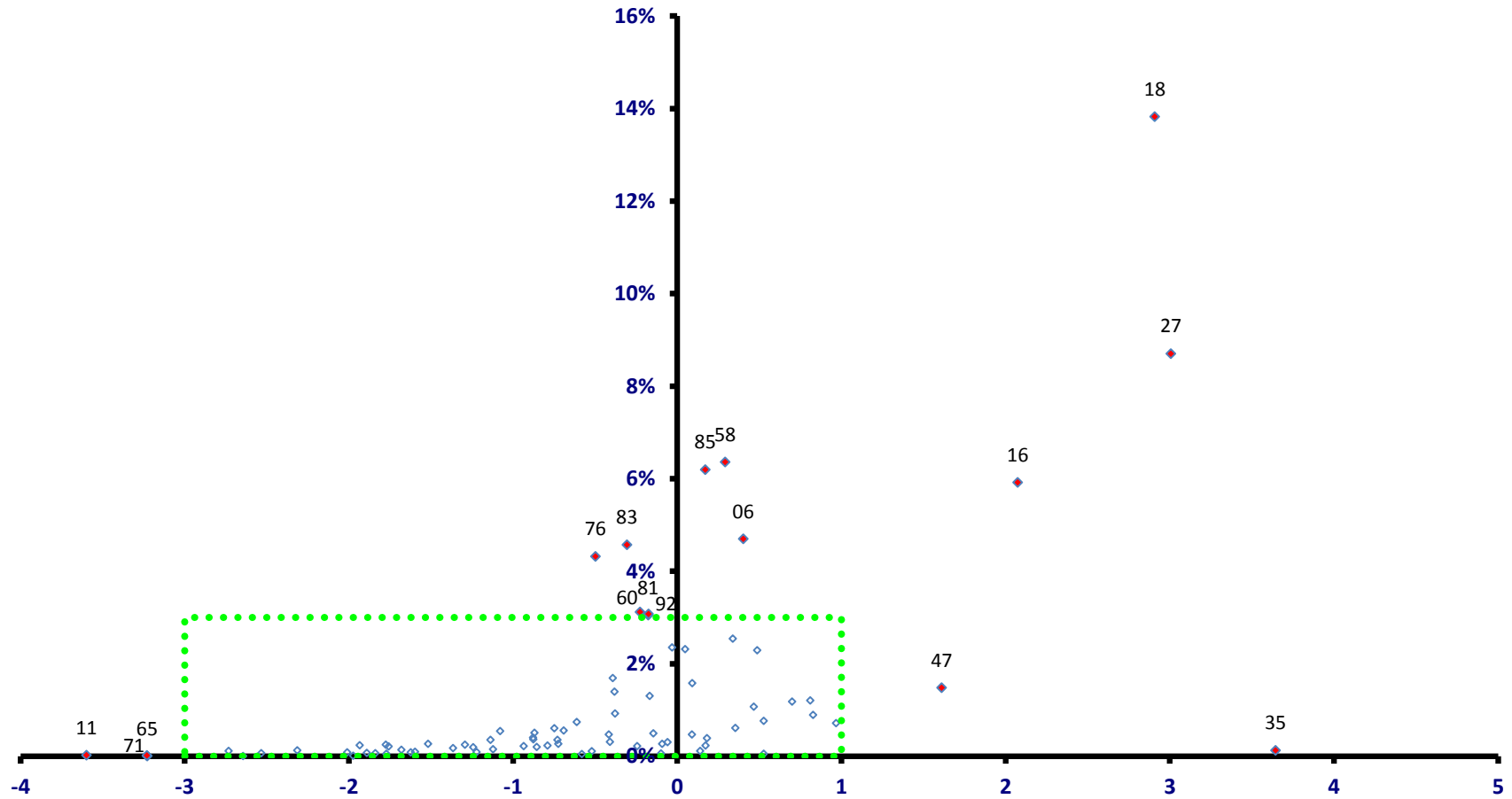

稼ぐ力
(修正特化係数の対数変換値)

南足柄市

全従業者数 15,512 人

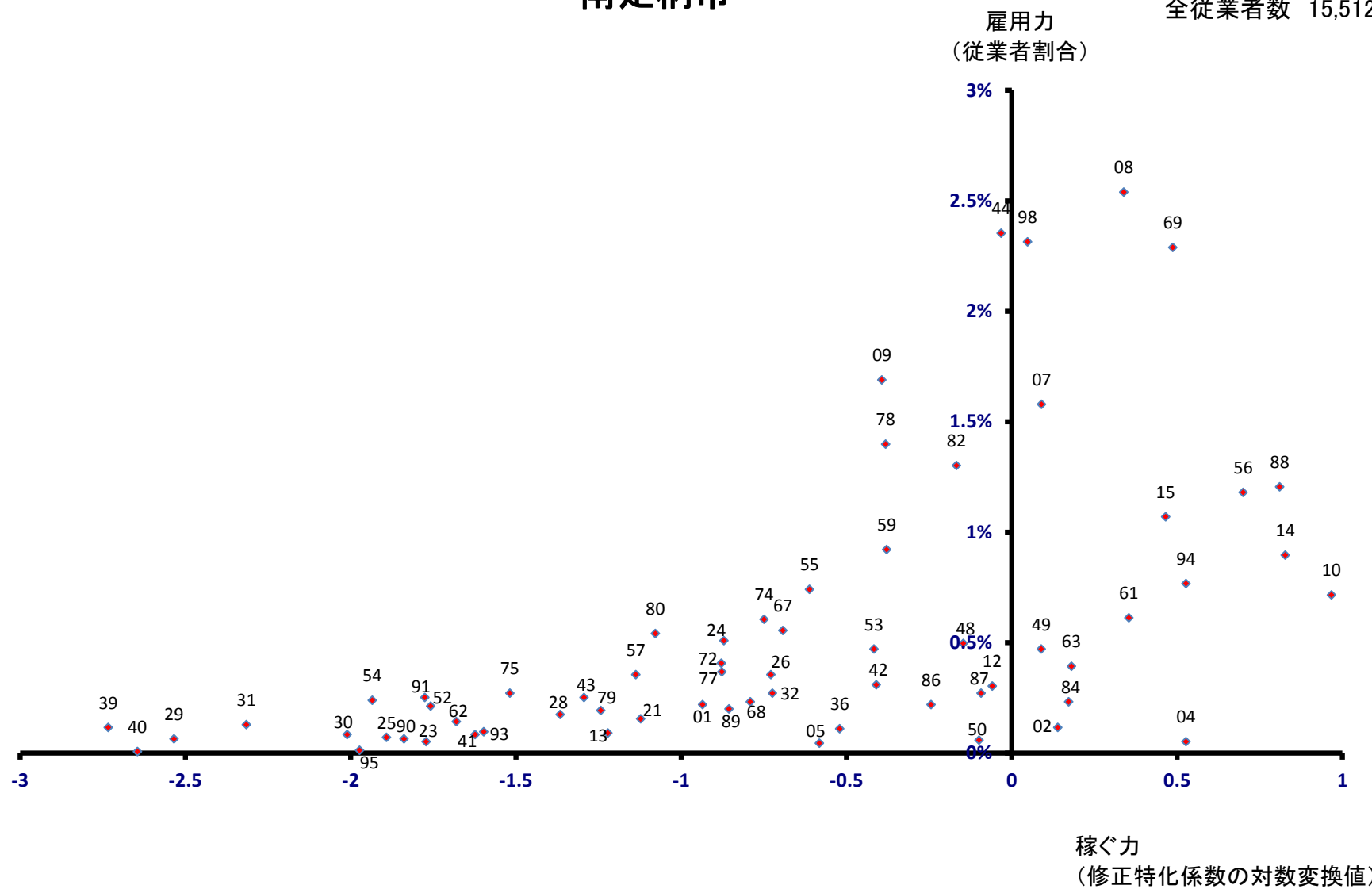

綾瀬市

全従業者数 37,129 人

雇用力
(従業者割合)

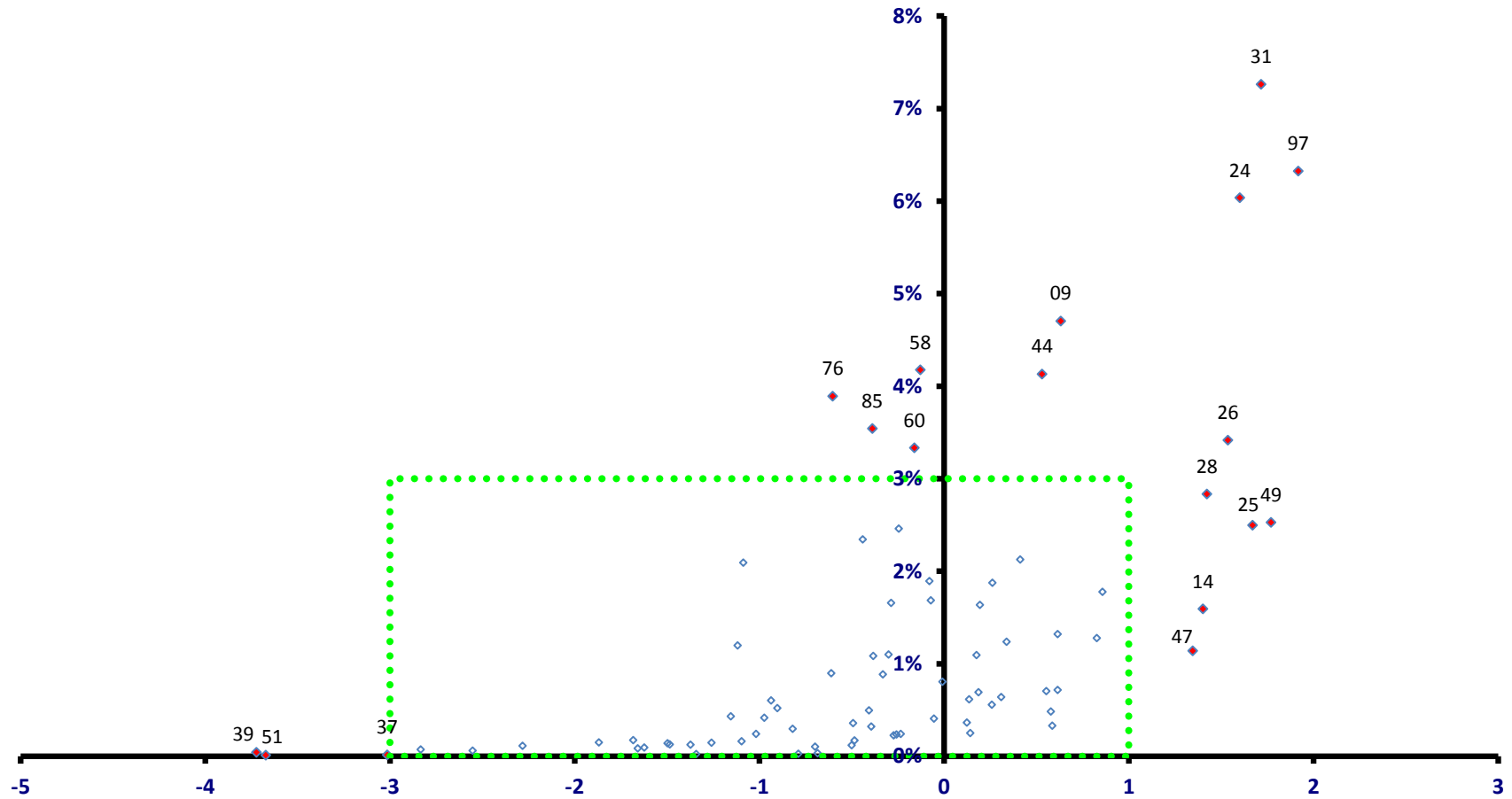

稼ぐ力
(修正特化係数の対数変換値)

綾瀬市

全従業者数 37,129 人

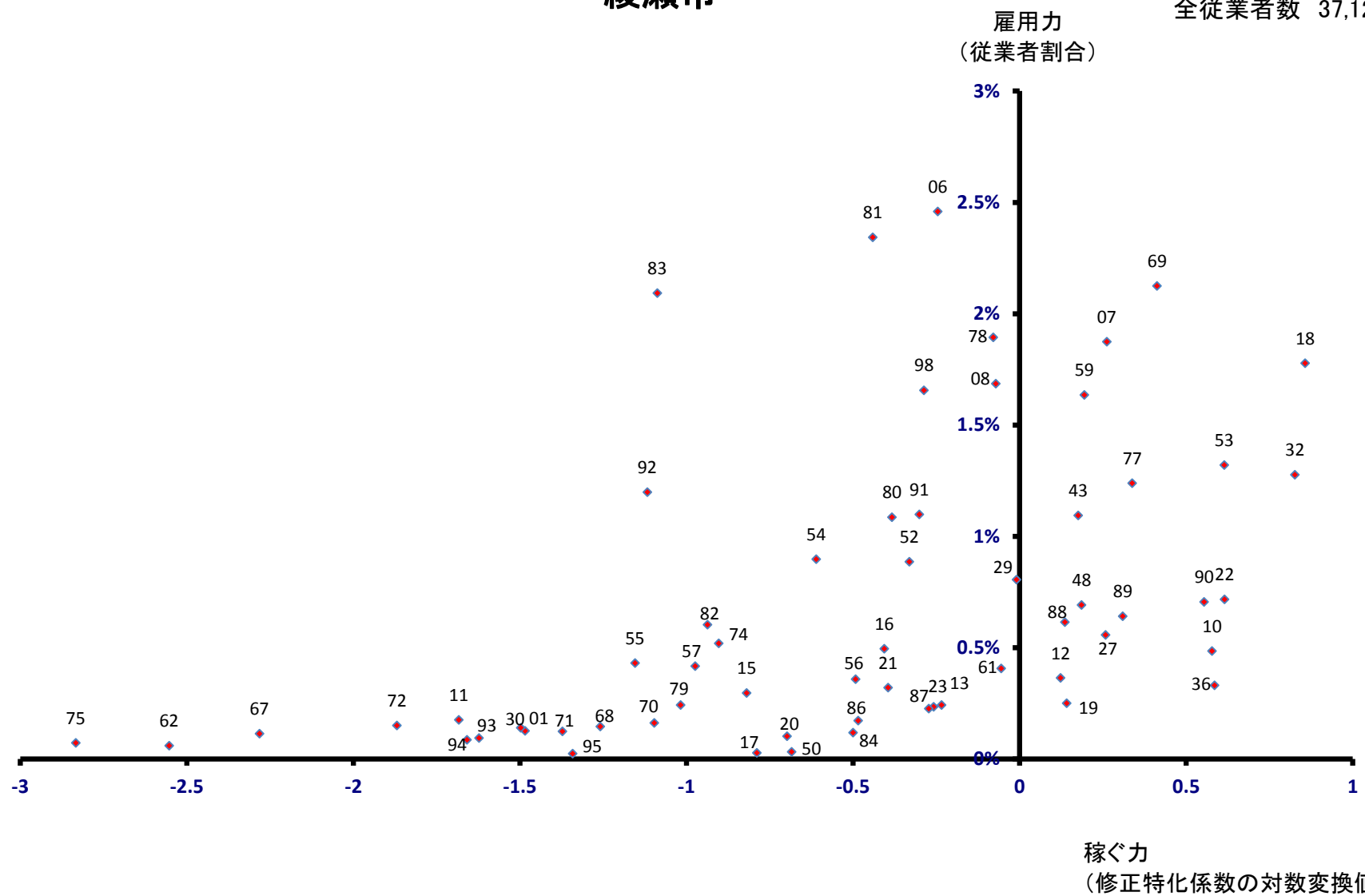

葉山町

全従業者数 7,398 人

雇用力
(従業者割合)

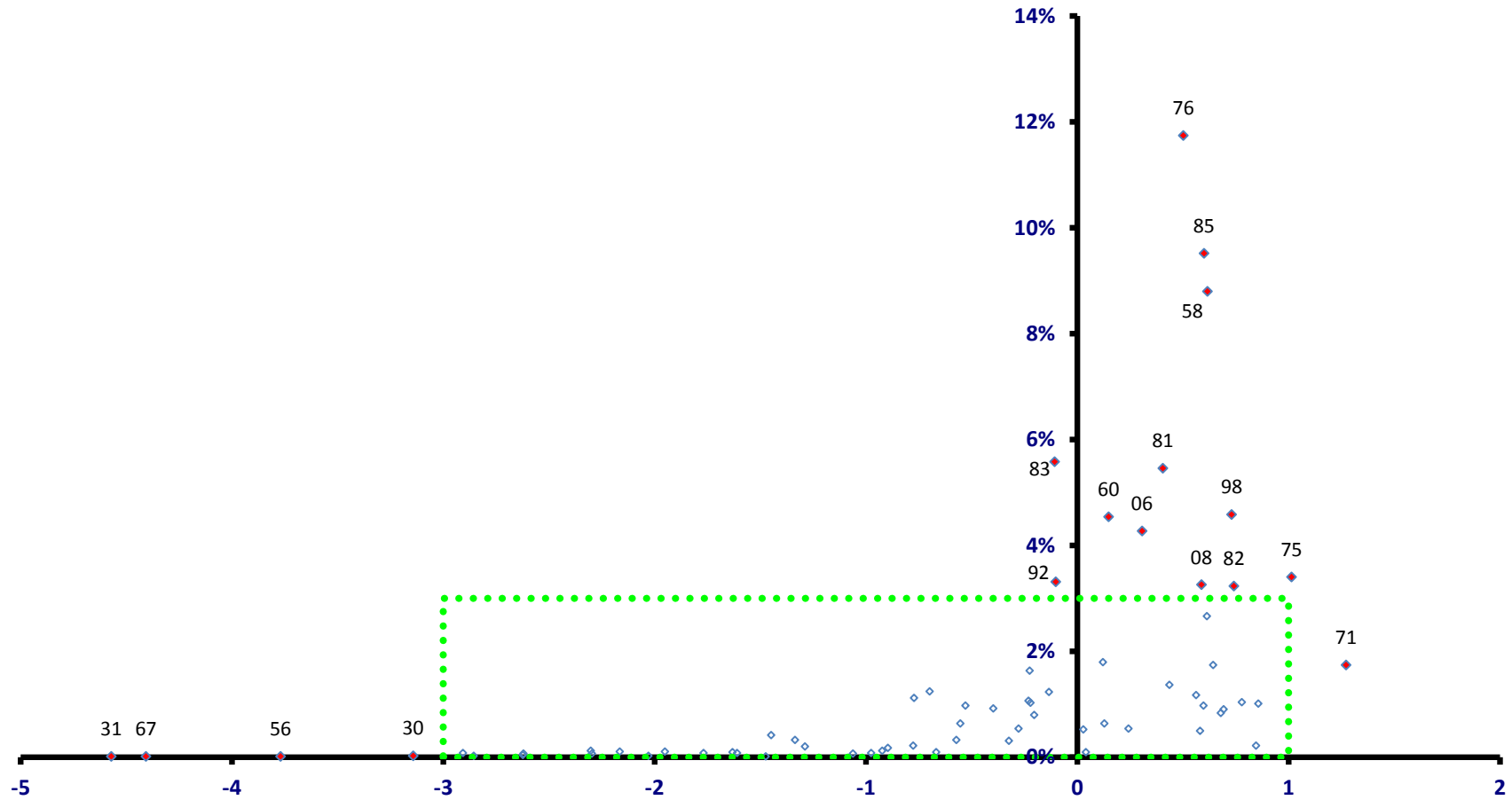

葉山町

全従業者数 7,398 人

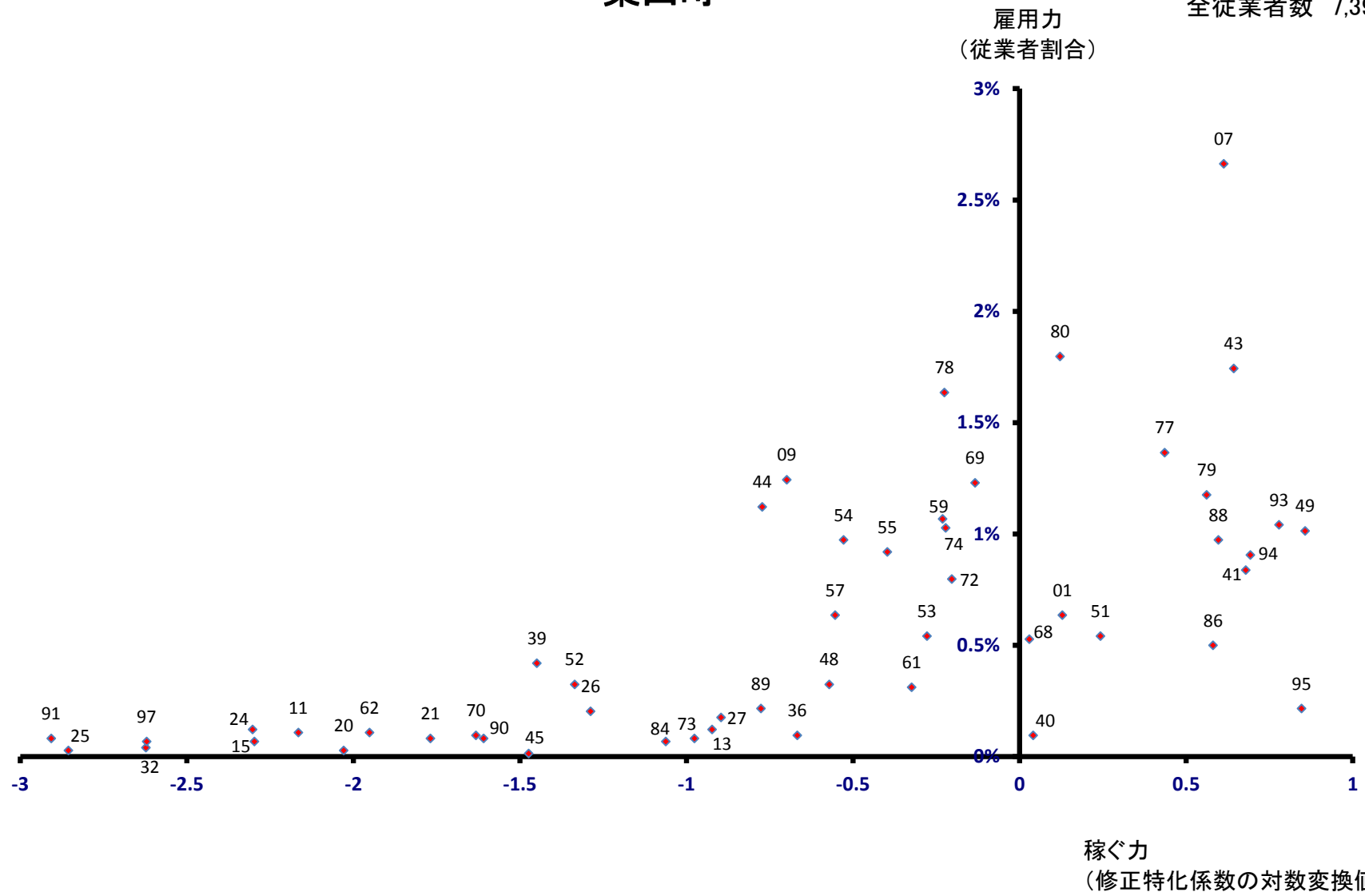

寒川町

全従業者数 22,035 人

雇用力
(従業者割合)

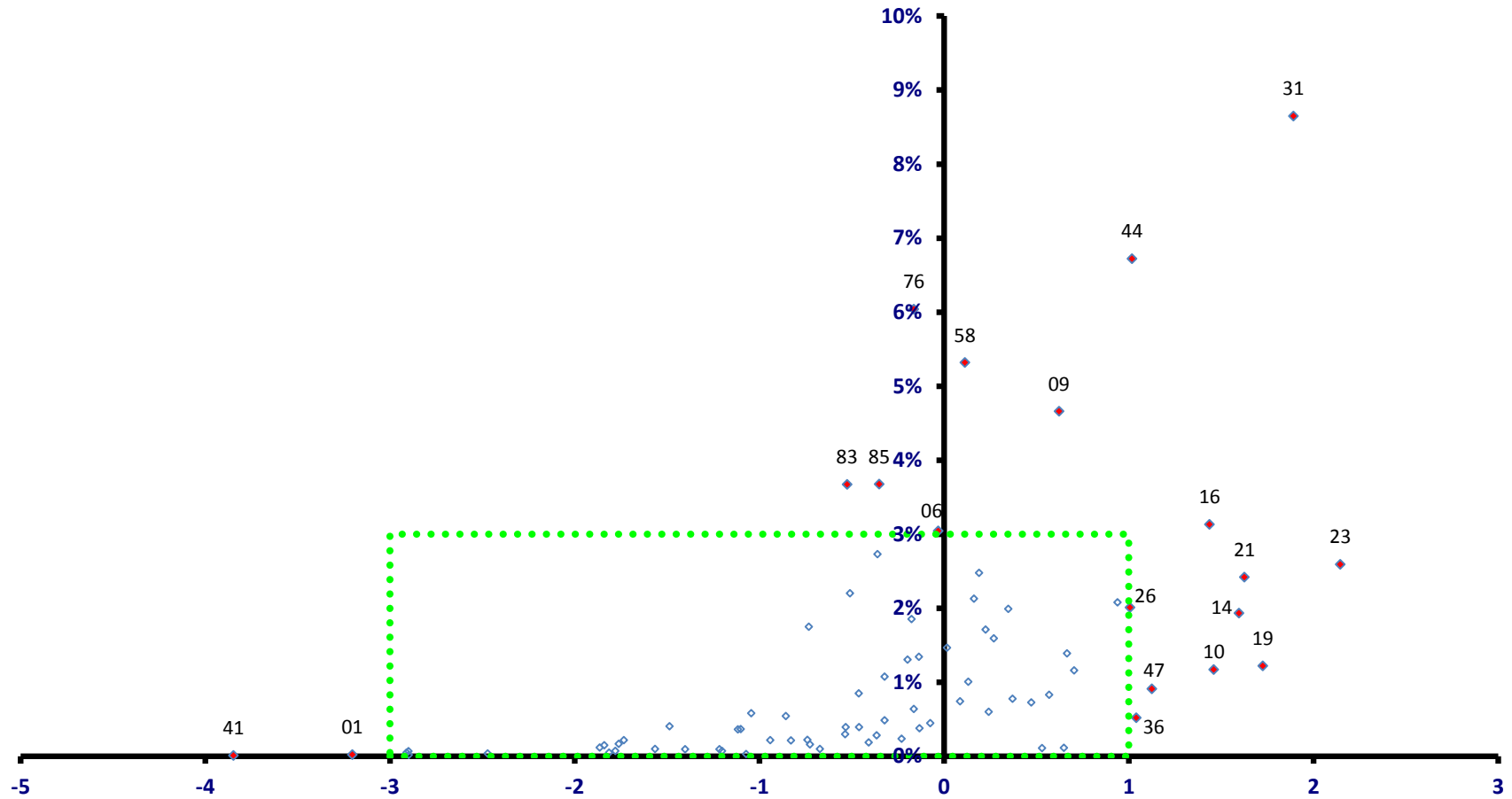

稼ぐ力
(修正特化係数の対数変換値)

寒川町

全従業者数 22,035 人

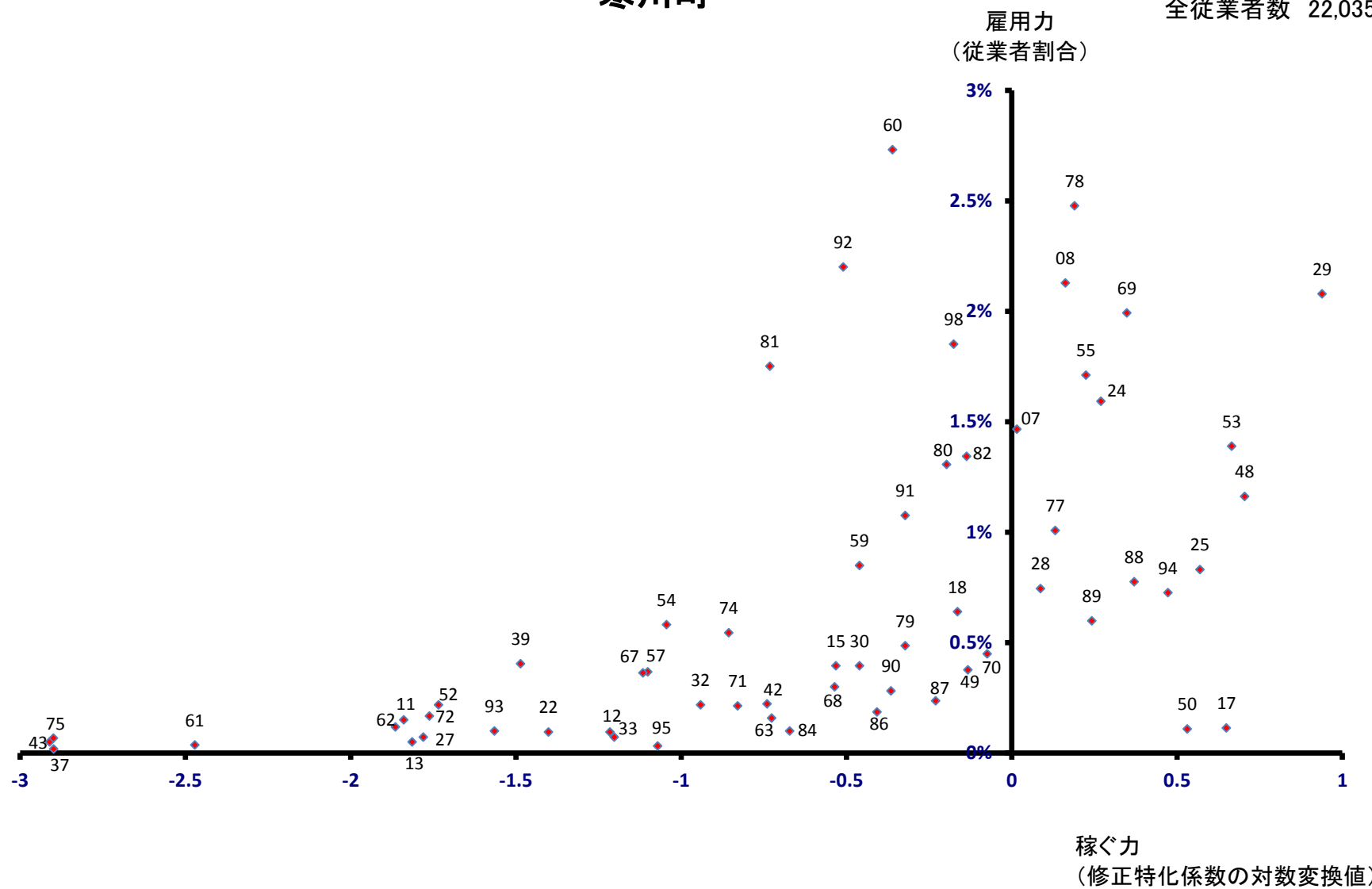

大磯町

全従業者数 8,479 人

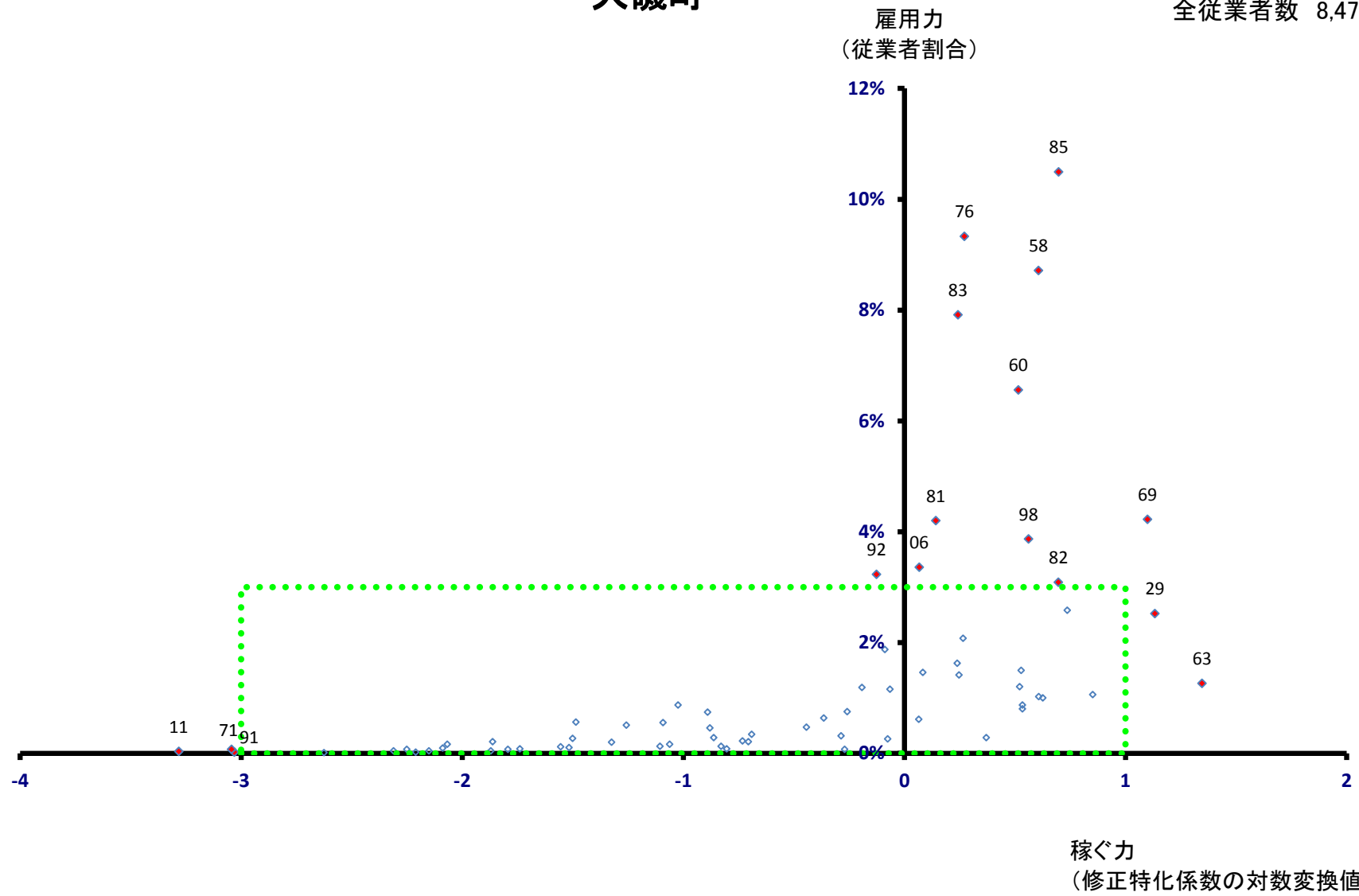

大磯町

全従業者数 8,479 人

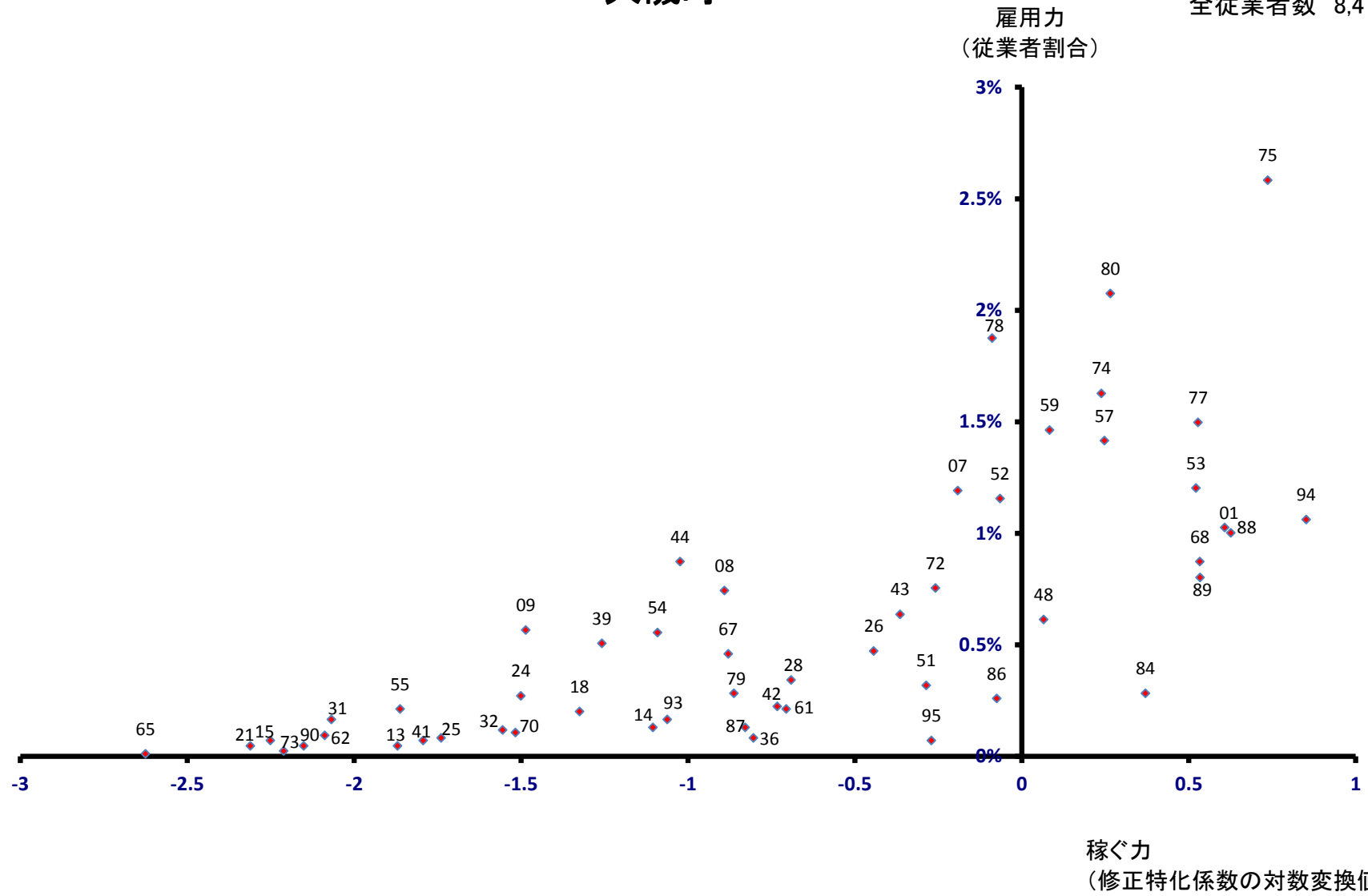

二宮町

全従業者数 6,184 人

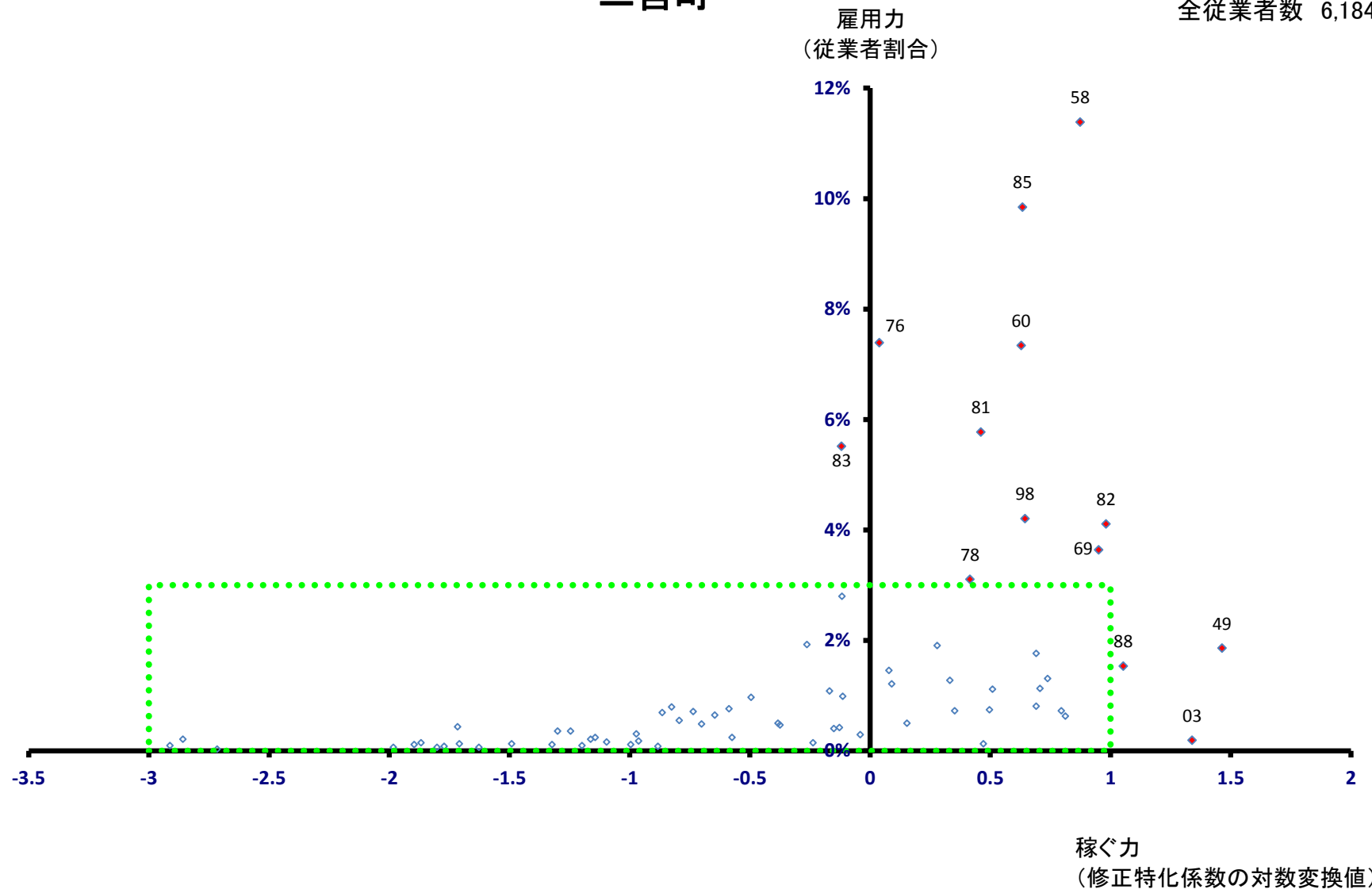

二宮町

全従業者数 6,184 人

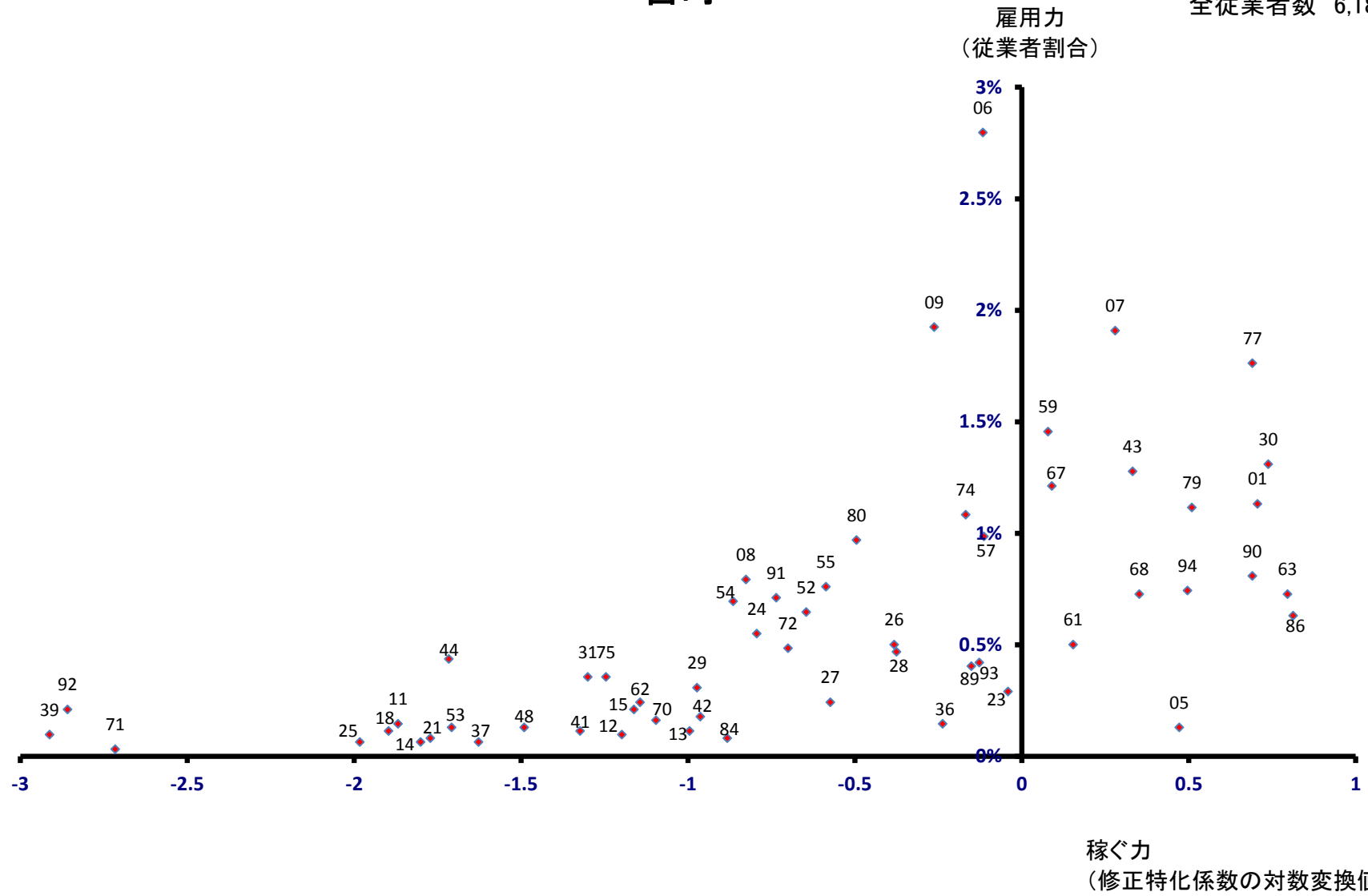

中井町 雇用力 (従業員割合)

全従業員数 8,679 人

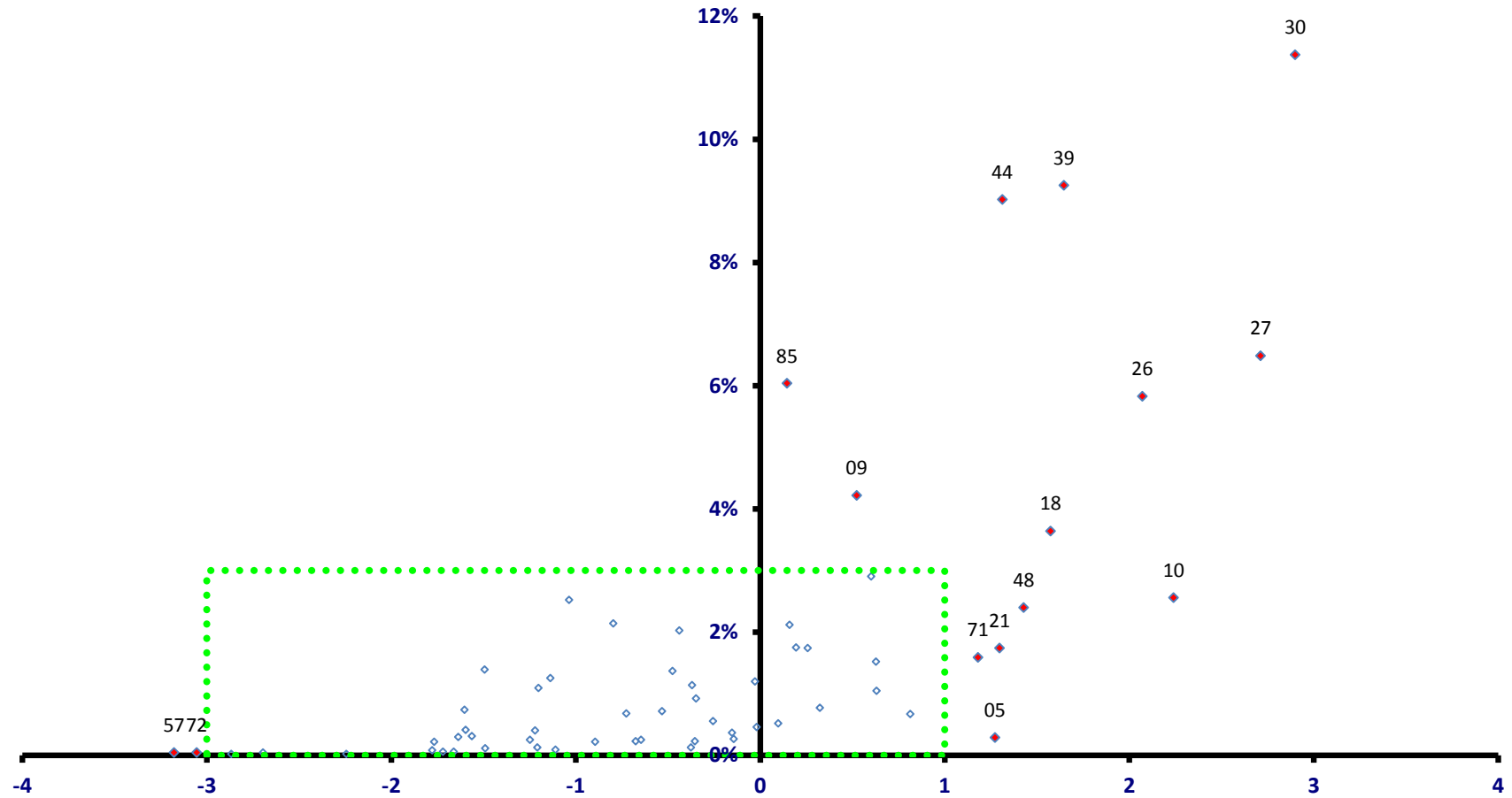

稼ぐ力
(修正特化係数の対数変換値)

中井町

全従業者数 8,679 人

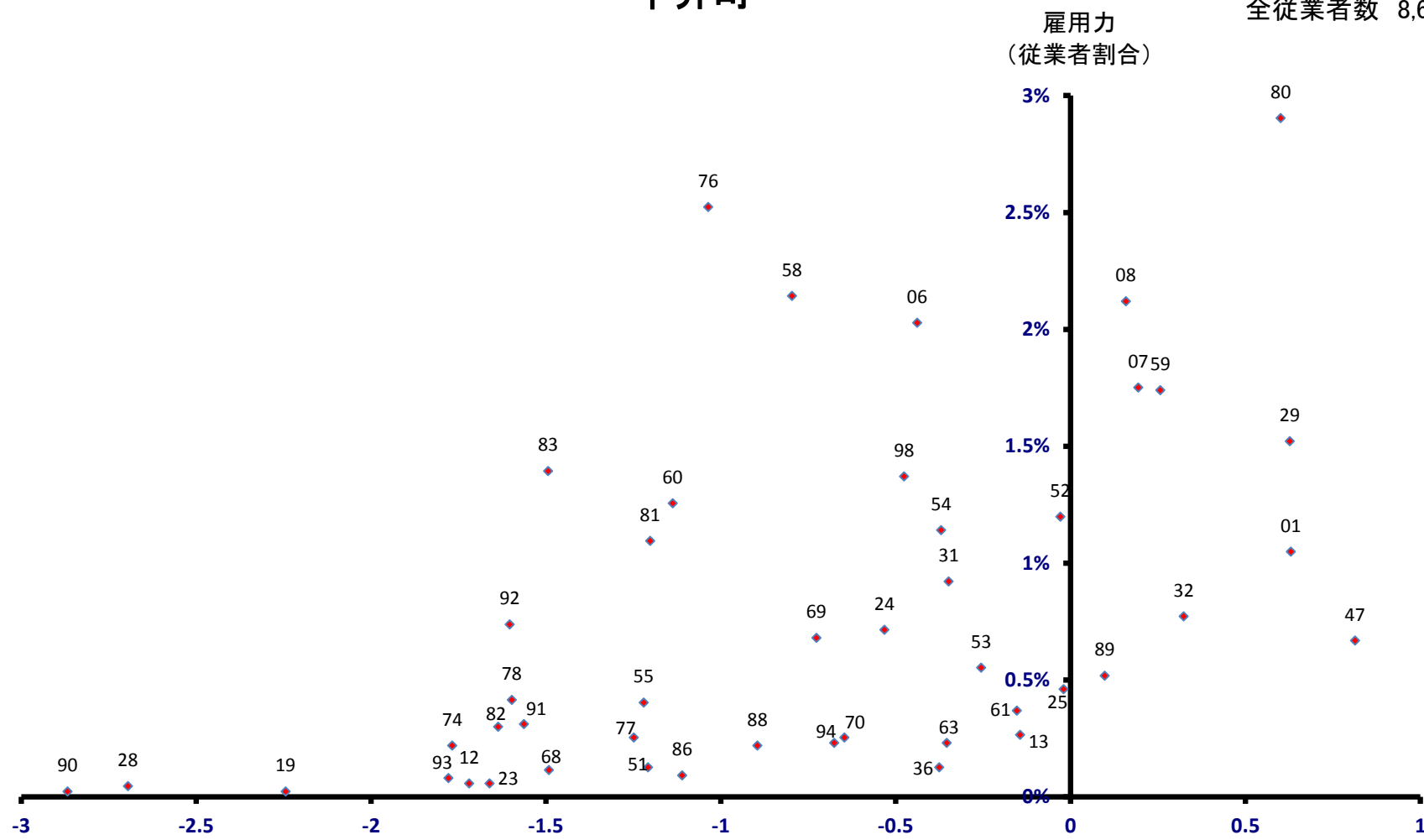

稼ぐ力
(修正特化係数の対数変換値)

大井町

全従業者数 6,481 人

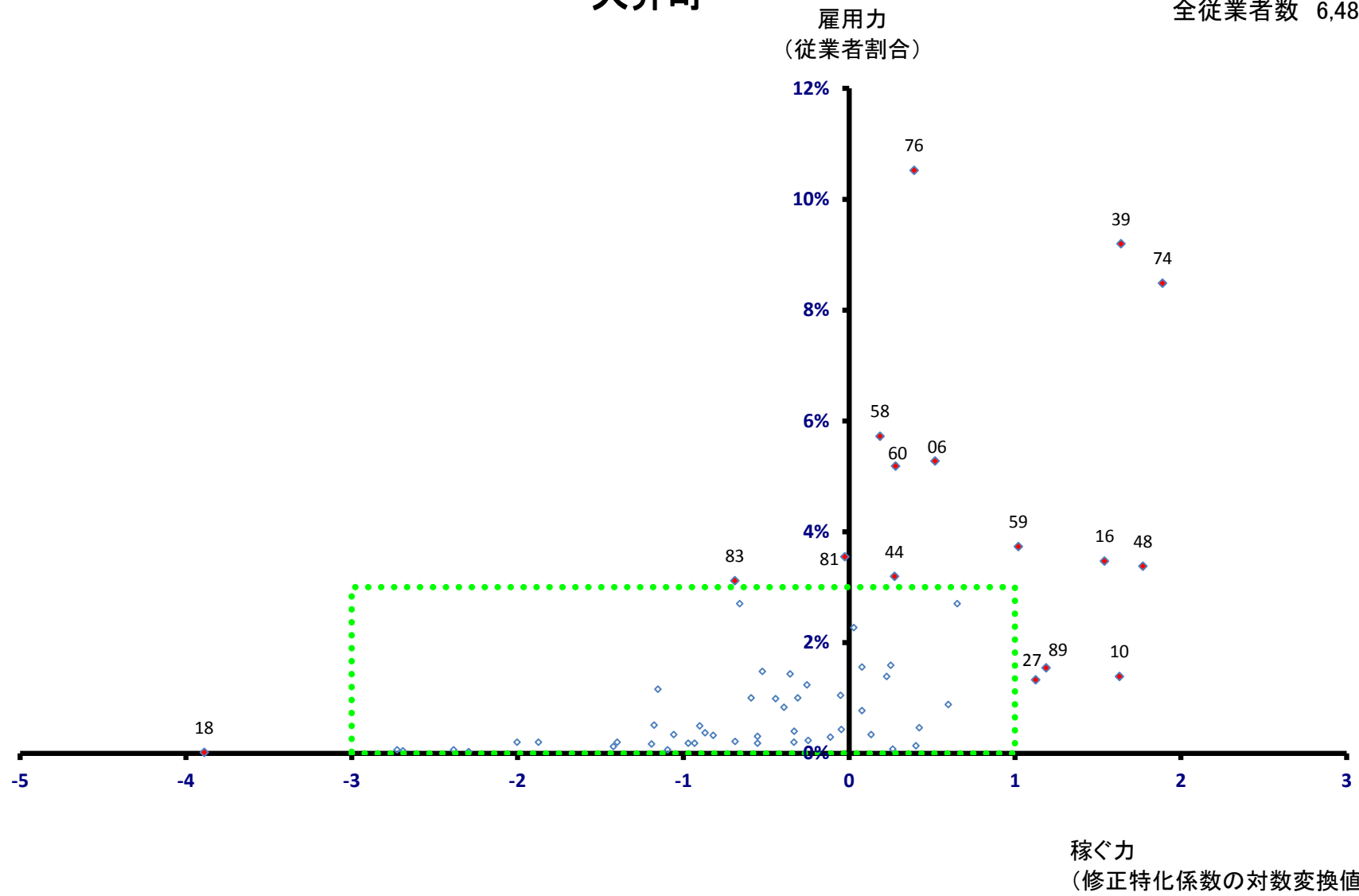

大井町

全従業者数 6,481 人

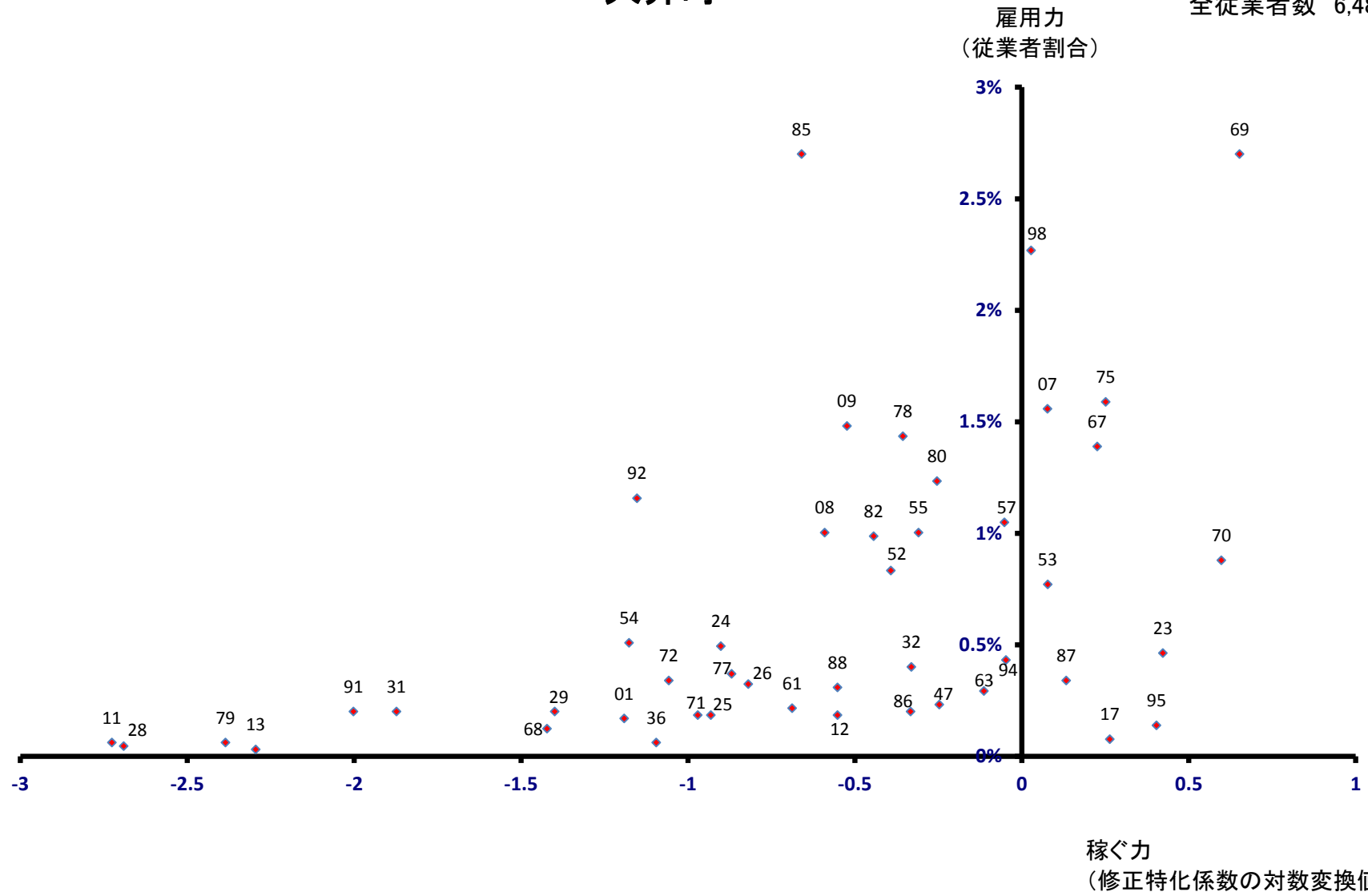

松田町

全従業者数 5,034 人

雇用力
(従業者割合)

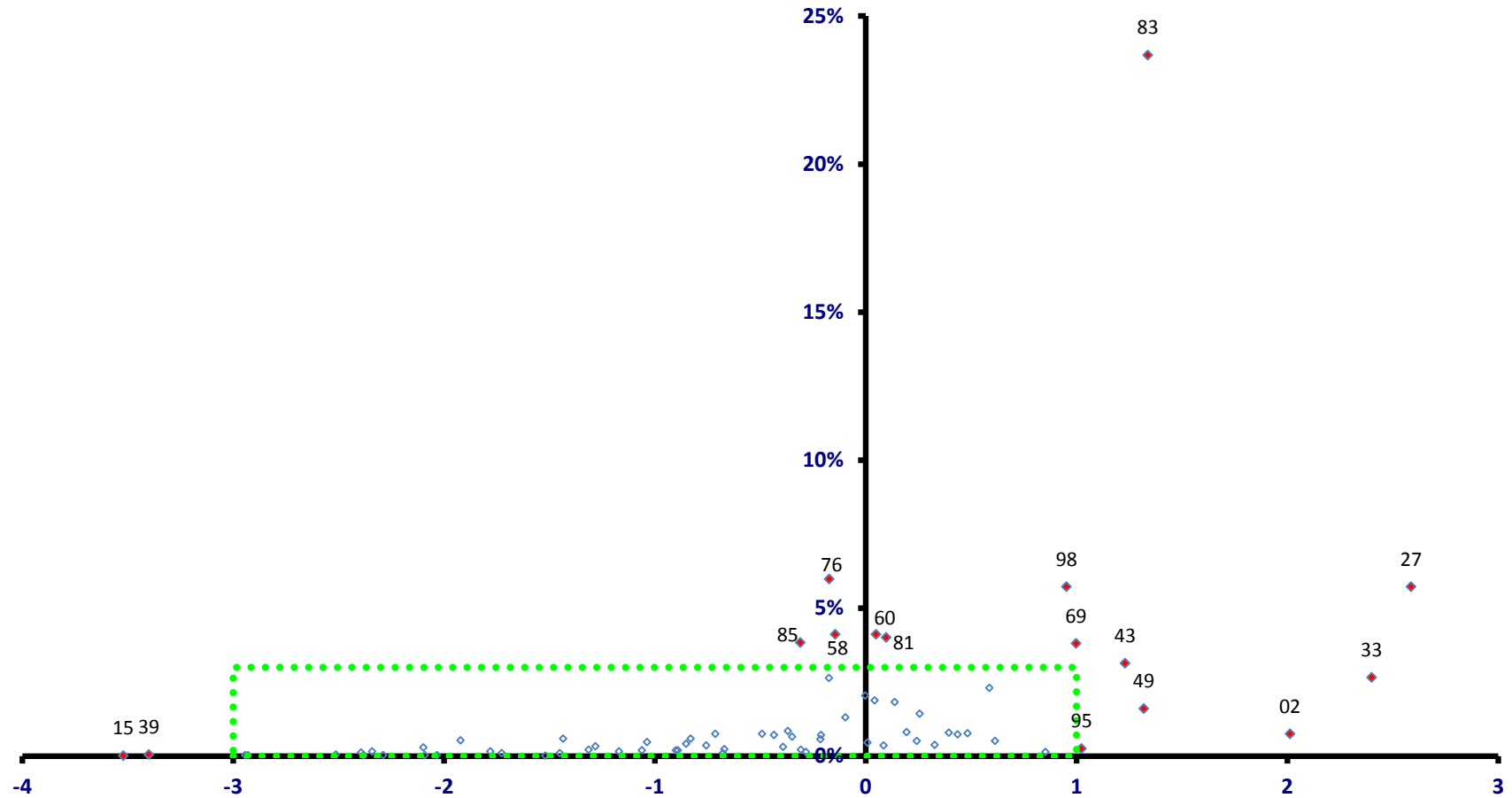

稼ぐ力
(修正特化係数の対数変換値)

松田町

全従業者数 5,034 人

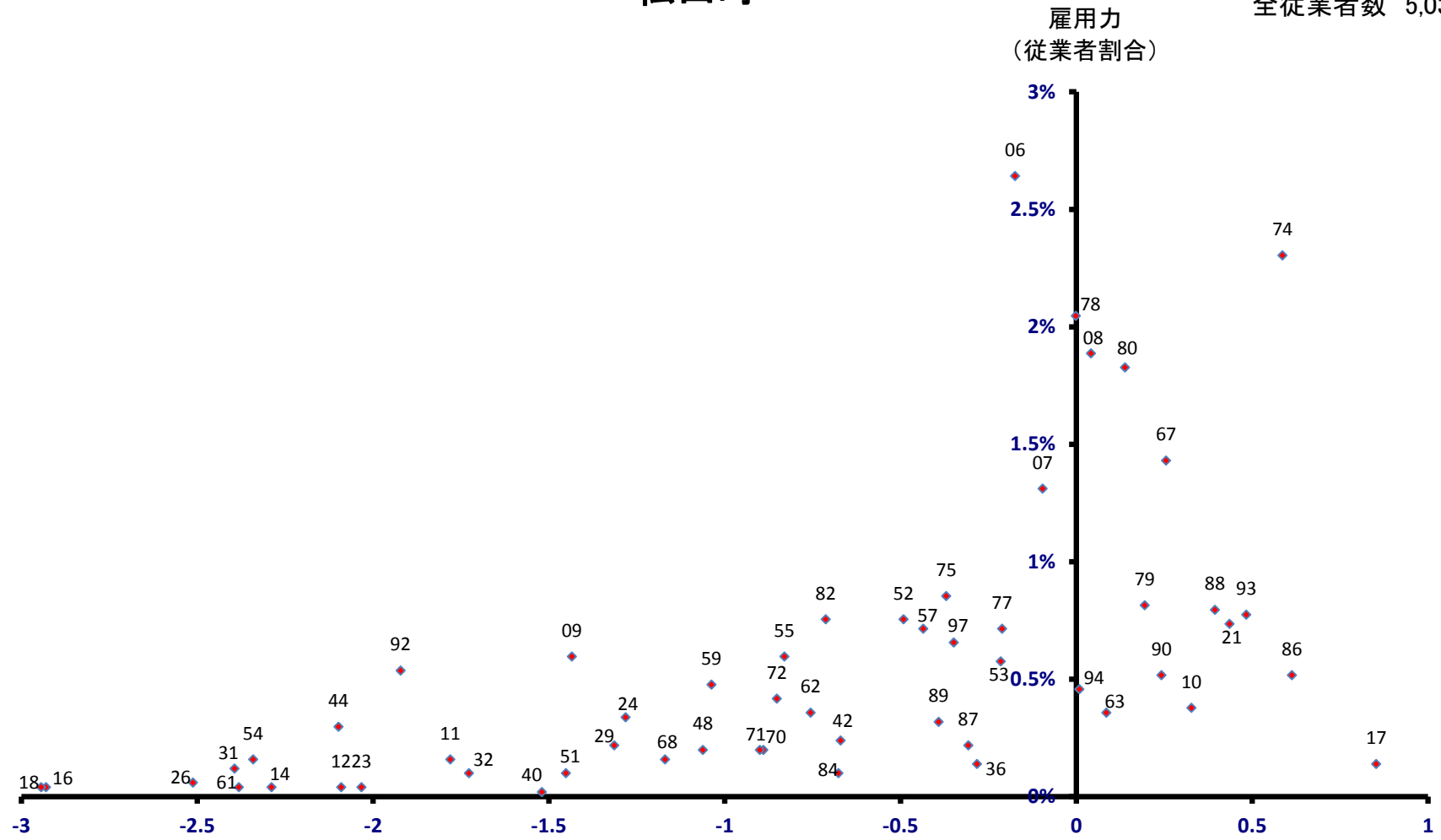

稼ぐ力
(修正特化係数の対数変換値)

山北町

全従業者数 4,973 人

雇用力
(従業者割合)

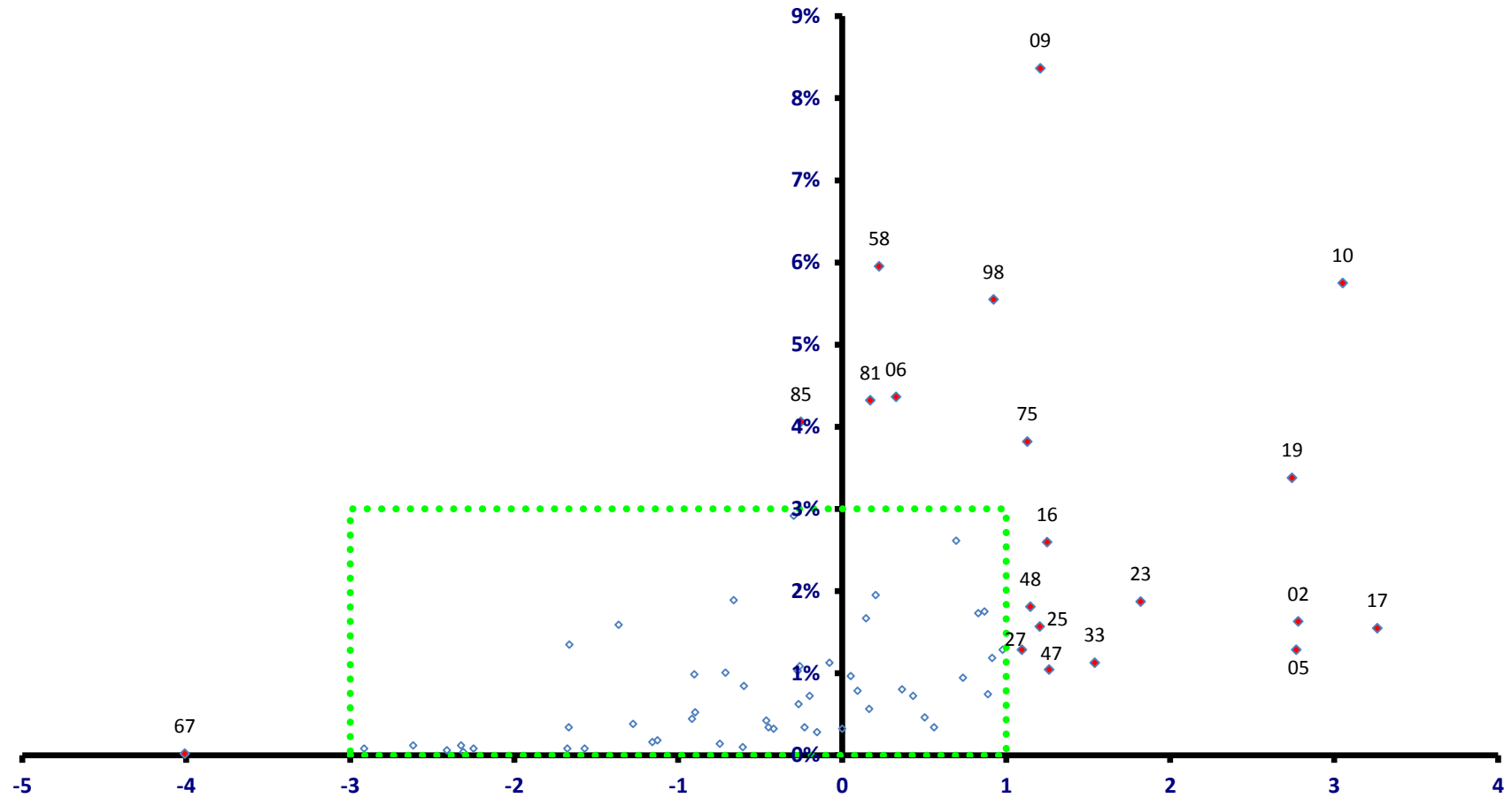

稼ぐ力
(修正特化係数の対数変換値)

山北町

全従業者数 4,973 人

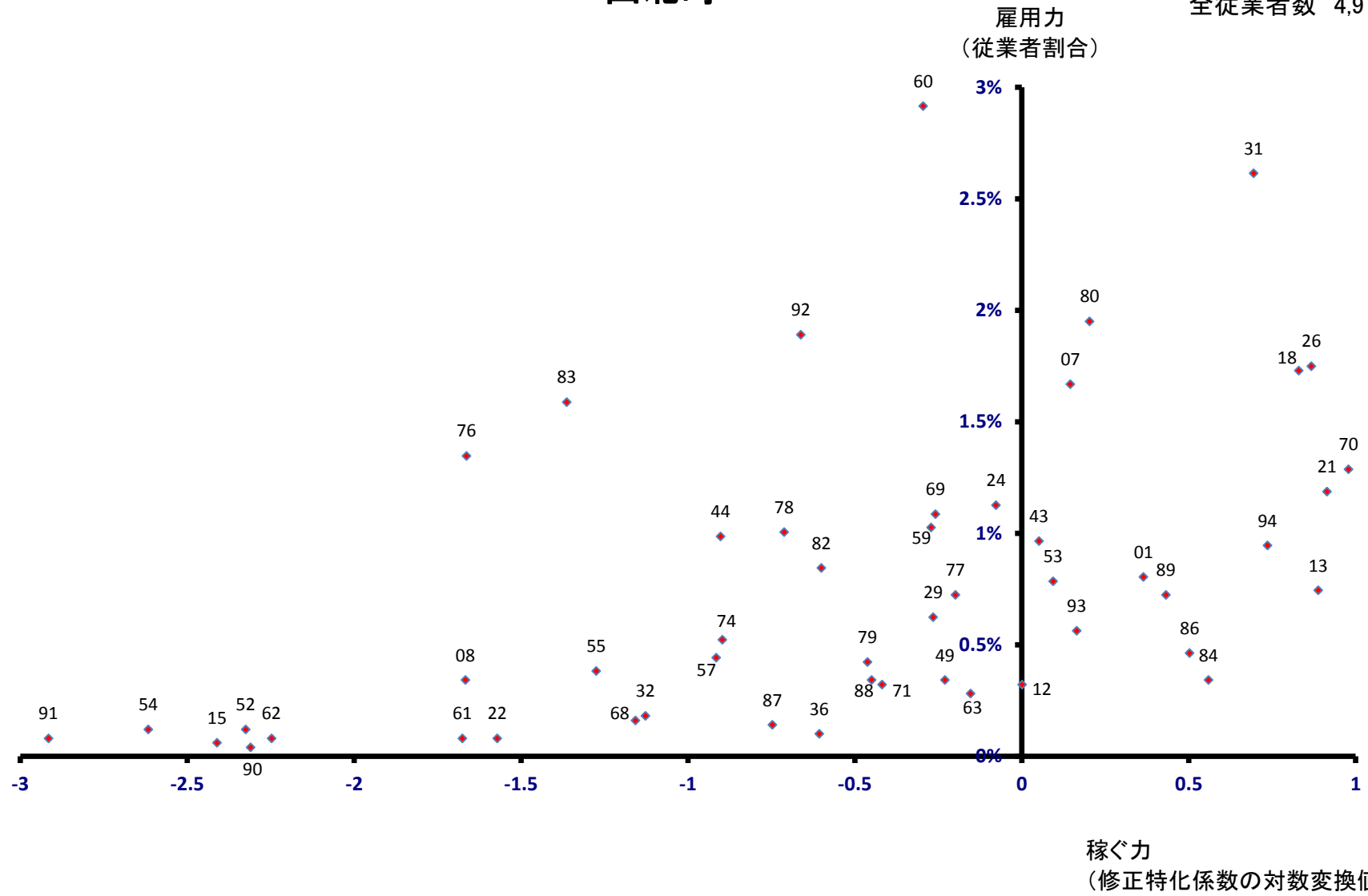

開成町

全従業員数 7,622 人

雇用力
(従業員割合)

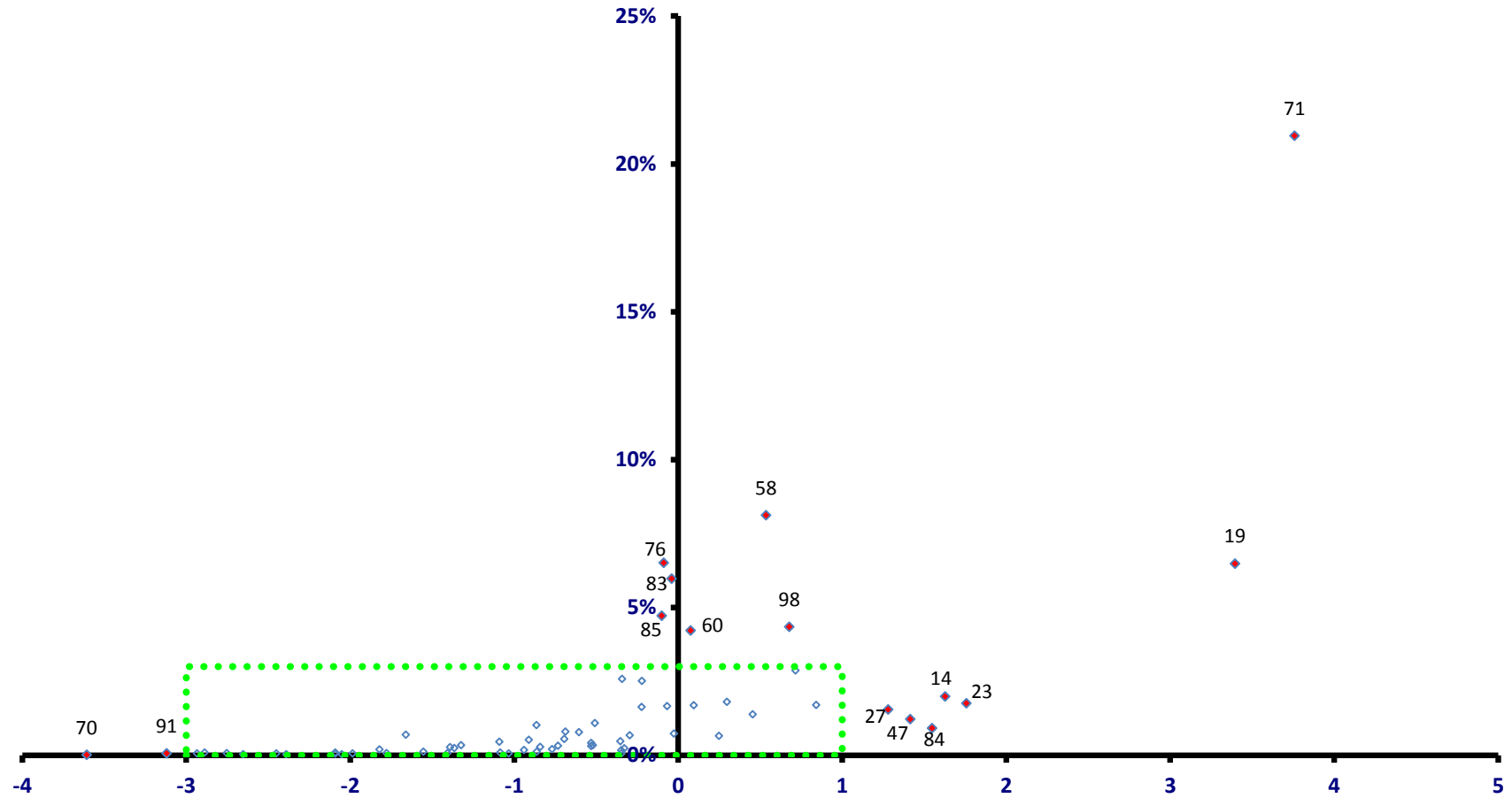

稼ぐ力
(修正特化係数の対数変換値)

開成町

全従業者数 7,622 人

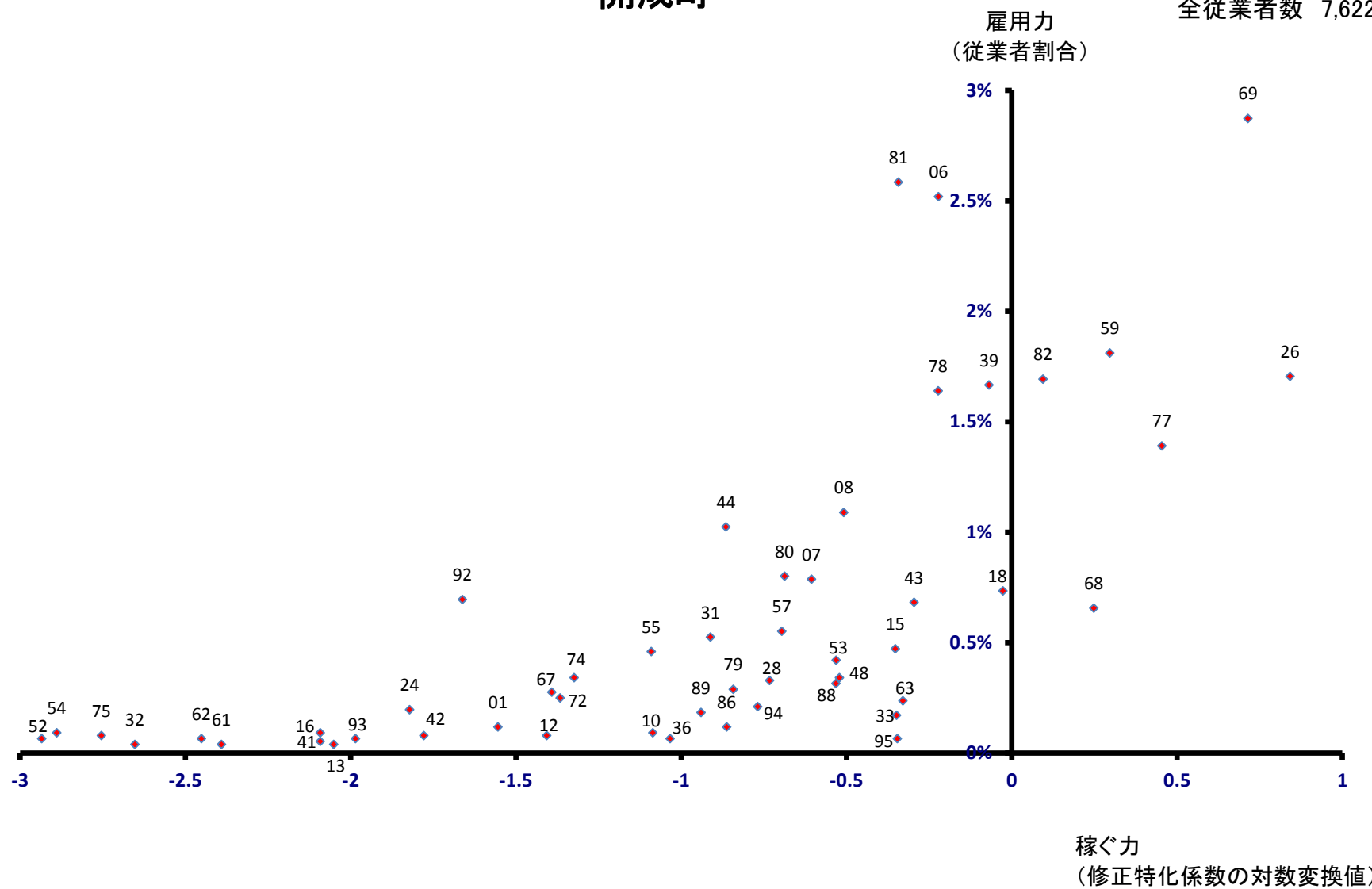

箱根町

雇用力
(従業者割合)

全従業者数 14,192 人

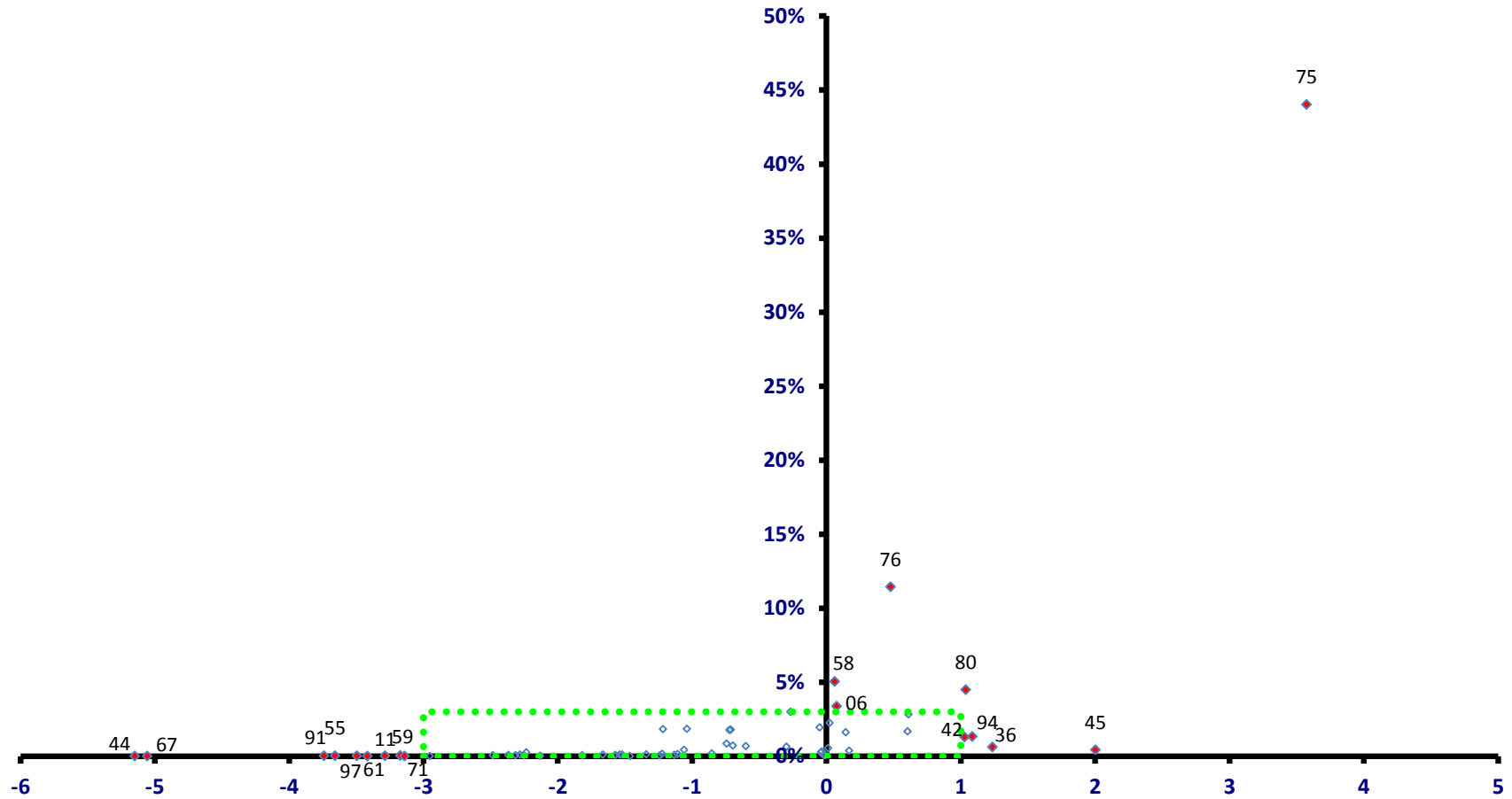

稼ぐ力
(修正特化係数の対数変換値)

箱根町

全従業者数 14,192 人

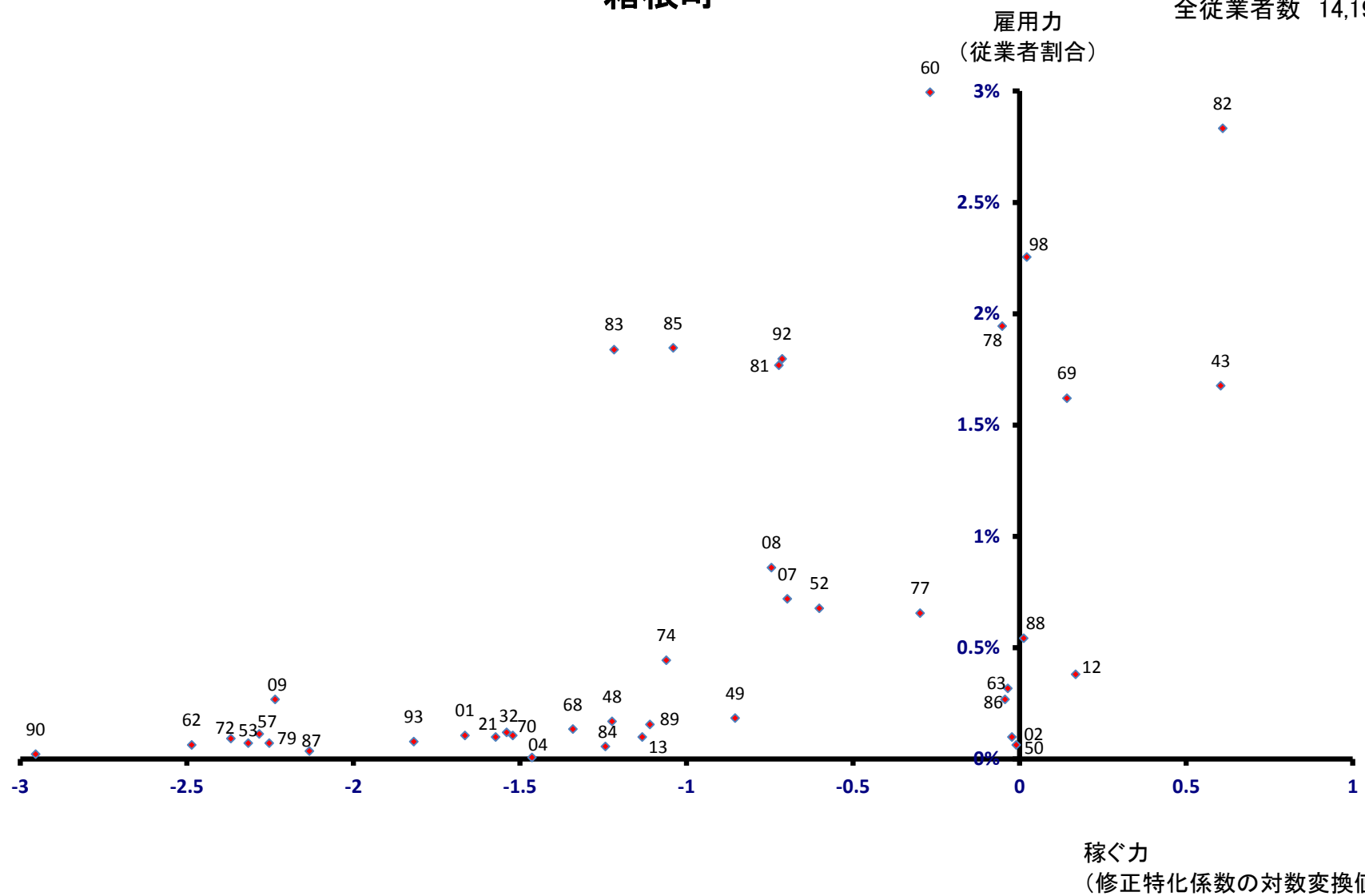

真鶴町

全従業者数 1,876 人

雇用力
(従業者割合)

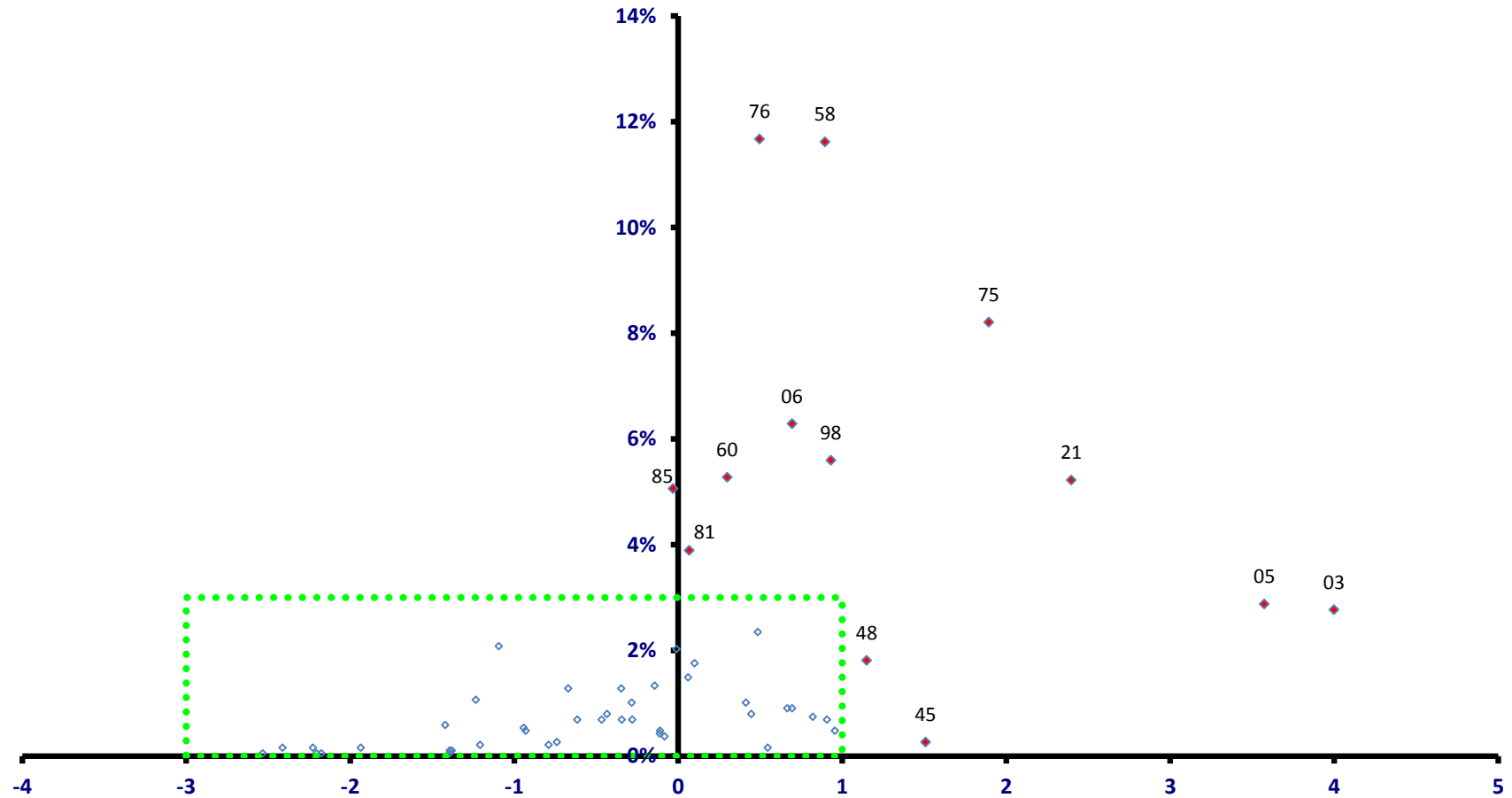

稼ぐ力
(修正特化係数の対数変換値)

真鶴町

全従業者数 1,876 人

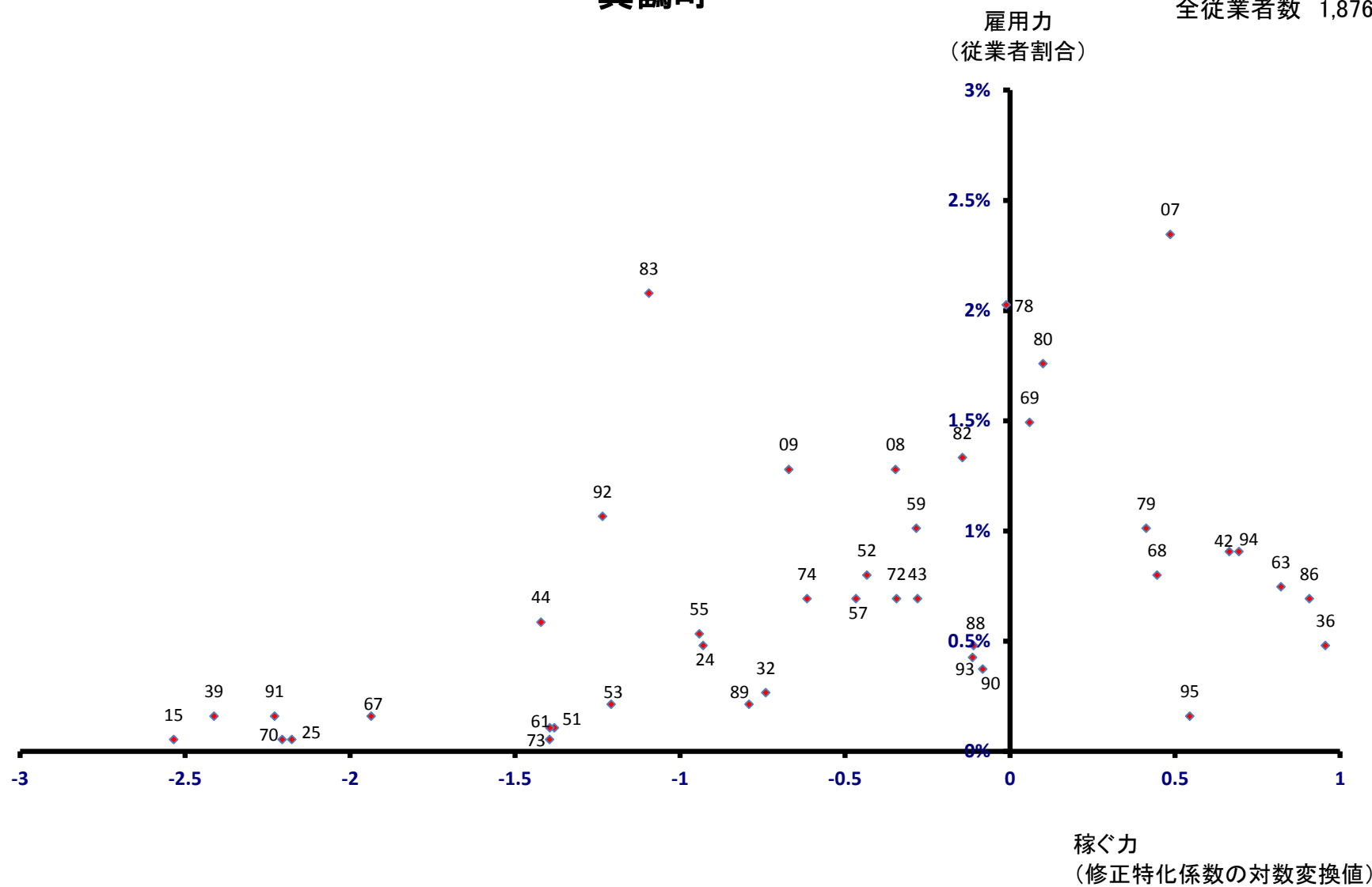

湯河原町

全従業者数 9,819 人

雇用力
(従業者割合)

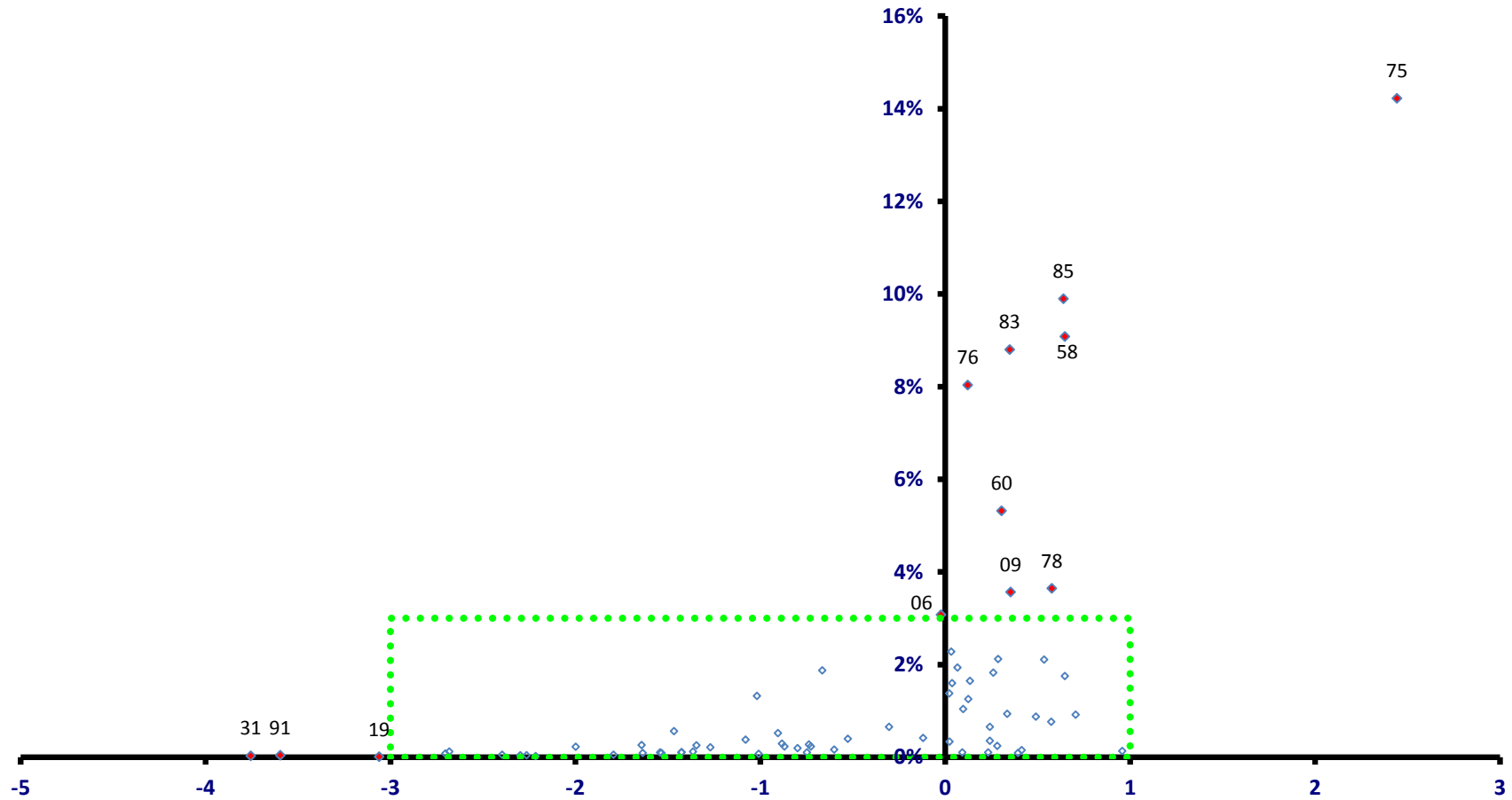

稼ぐ力
(修正特化係数の対数変換値)

湯河原町

全従業者数 9,819 人

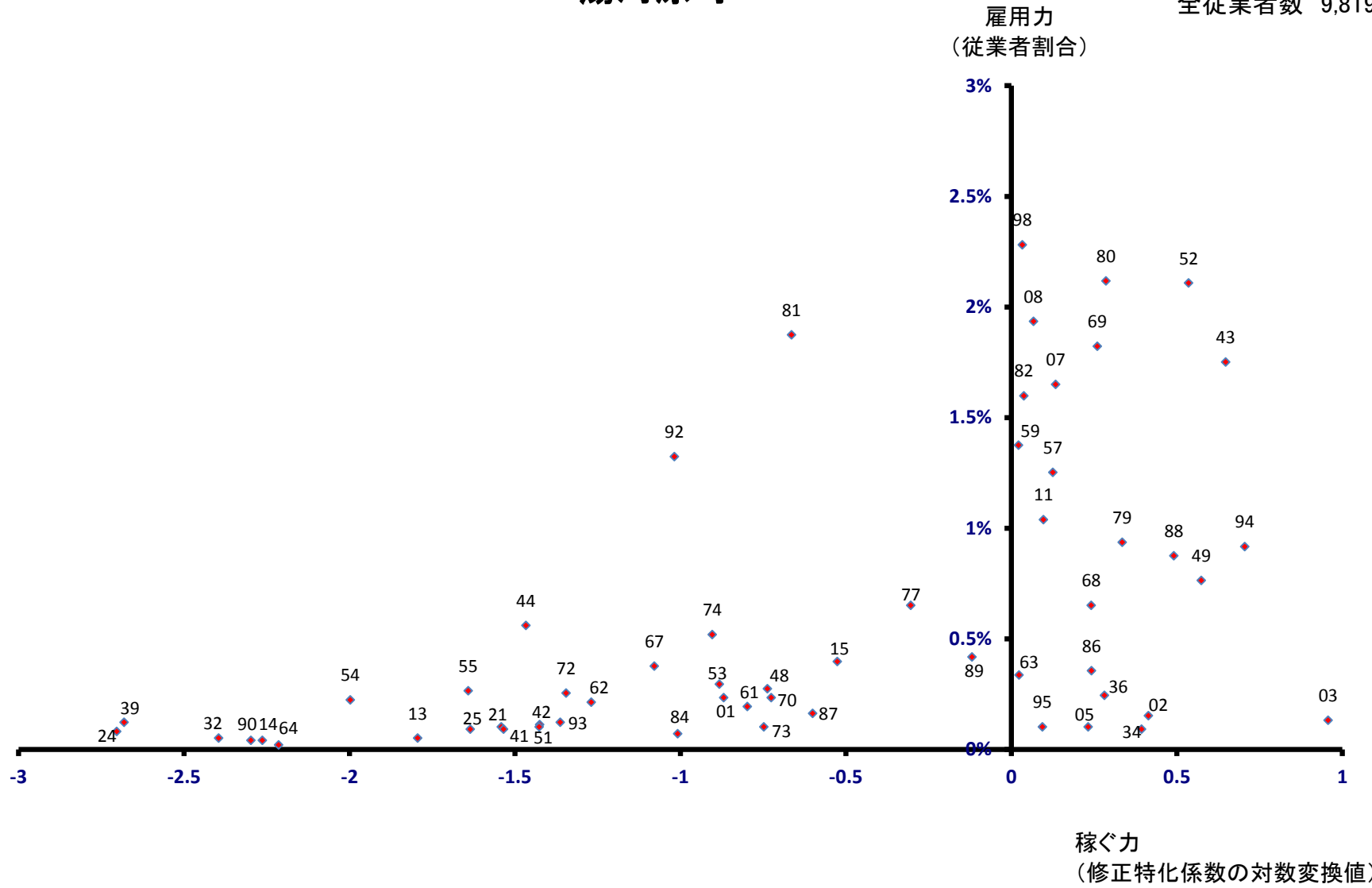

愛川町

全従業者数 20,317 人

雇用力
(従業者割合)

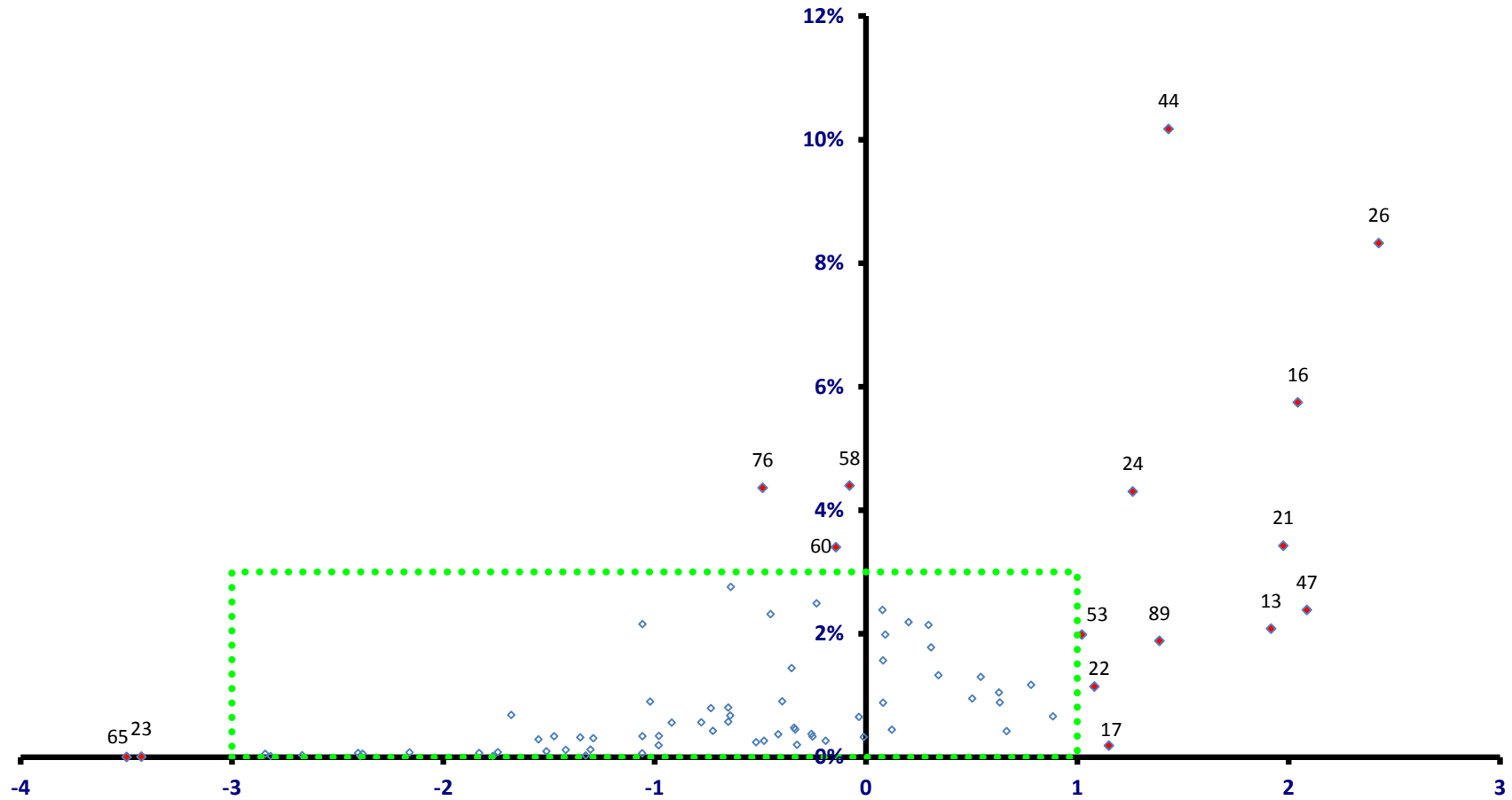

稼ぐ力
(修正特化係数の対数変換値)

愛川町

全従業者数 20,317 人

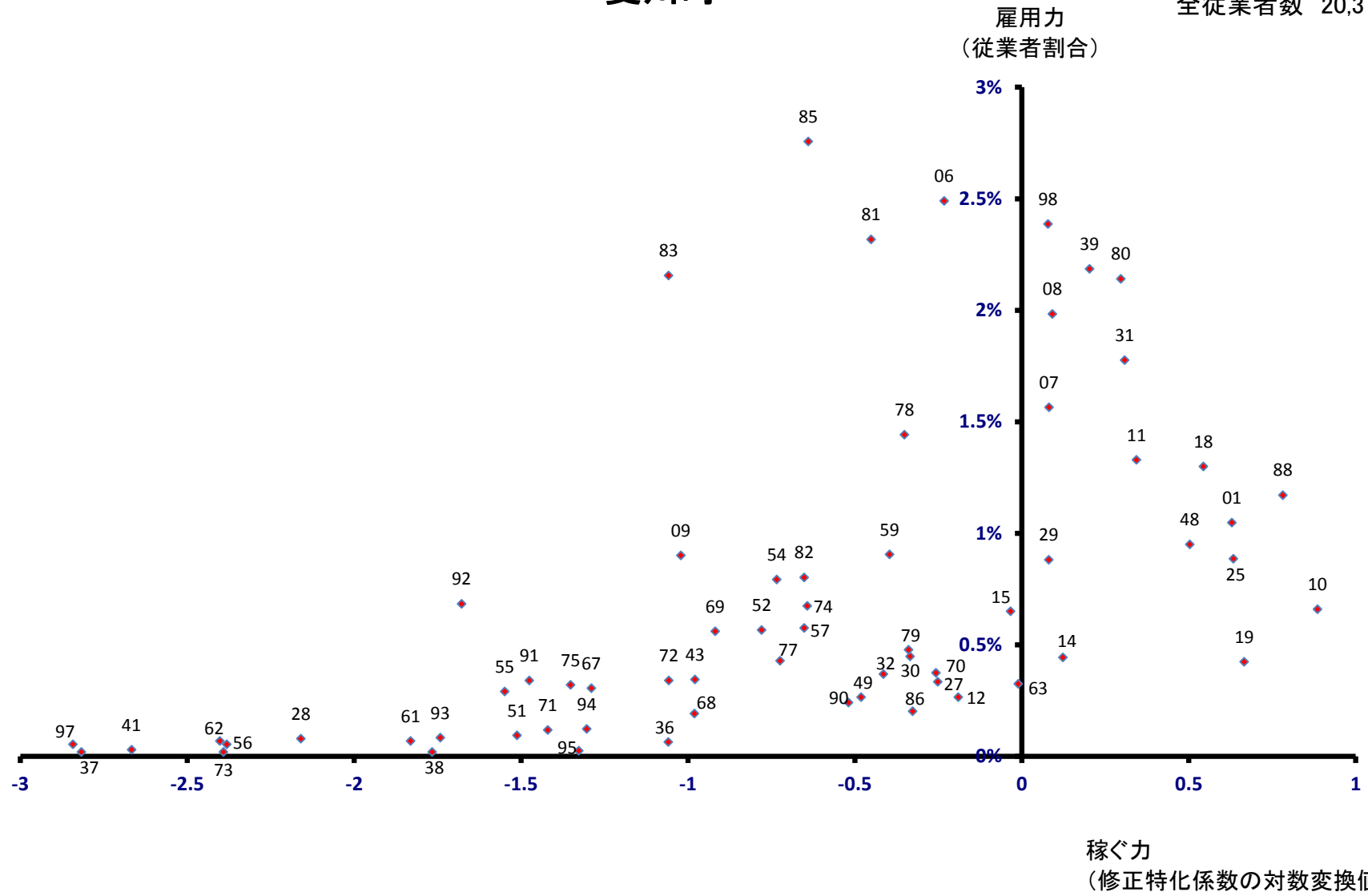

清川村

全従業者数 1,737 人

雇用力
(従業者割合)

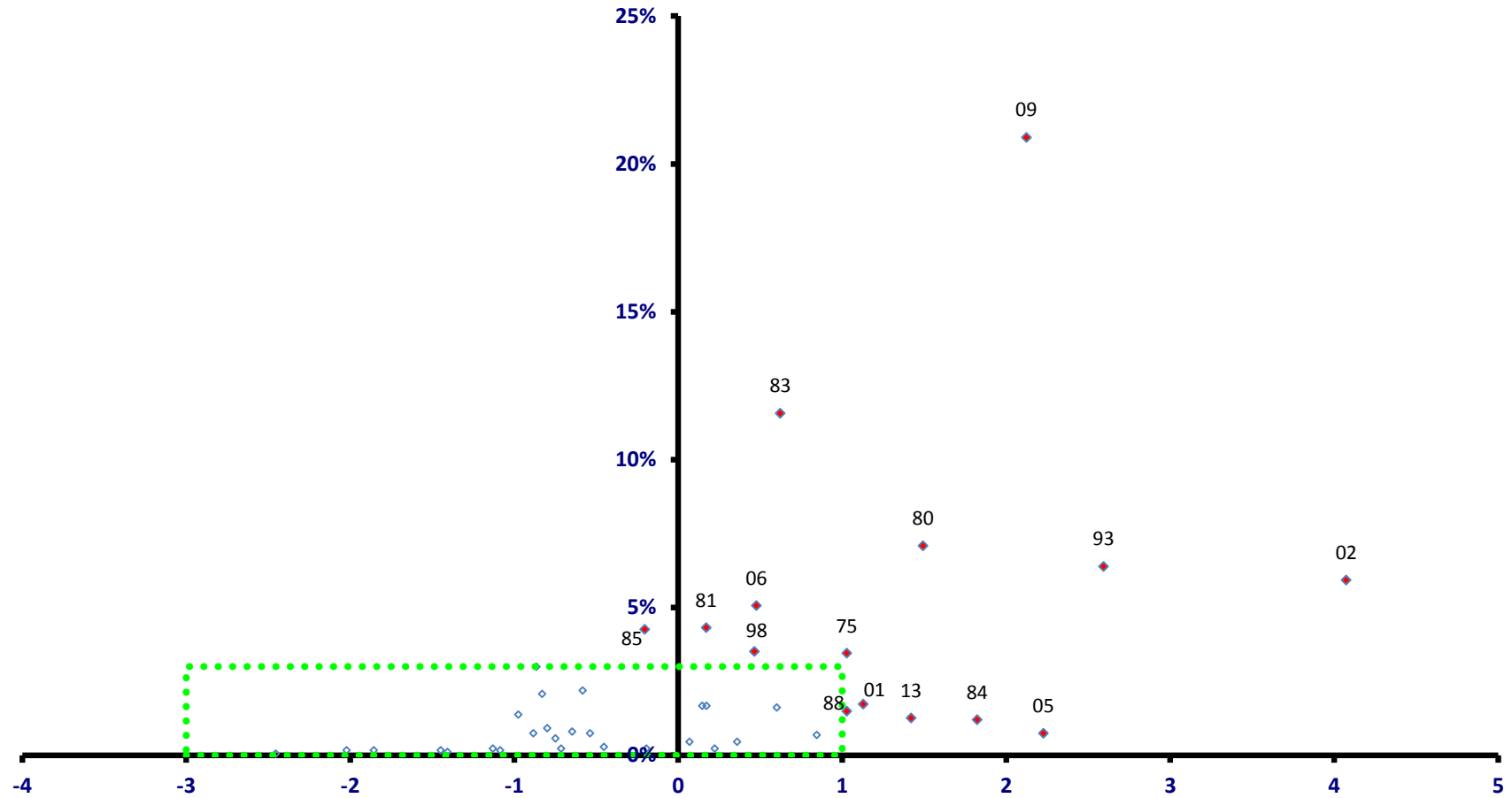

稼ぐ力
(修正特化係数の対数変換値)

清川村

全従業者数 1,737 人

