

東京都

全就業者数 8,174,125 人

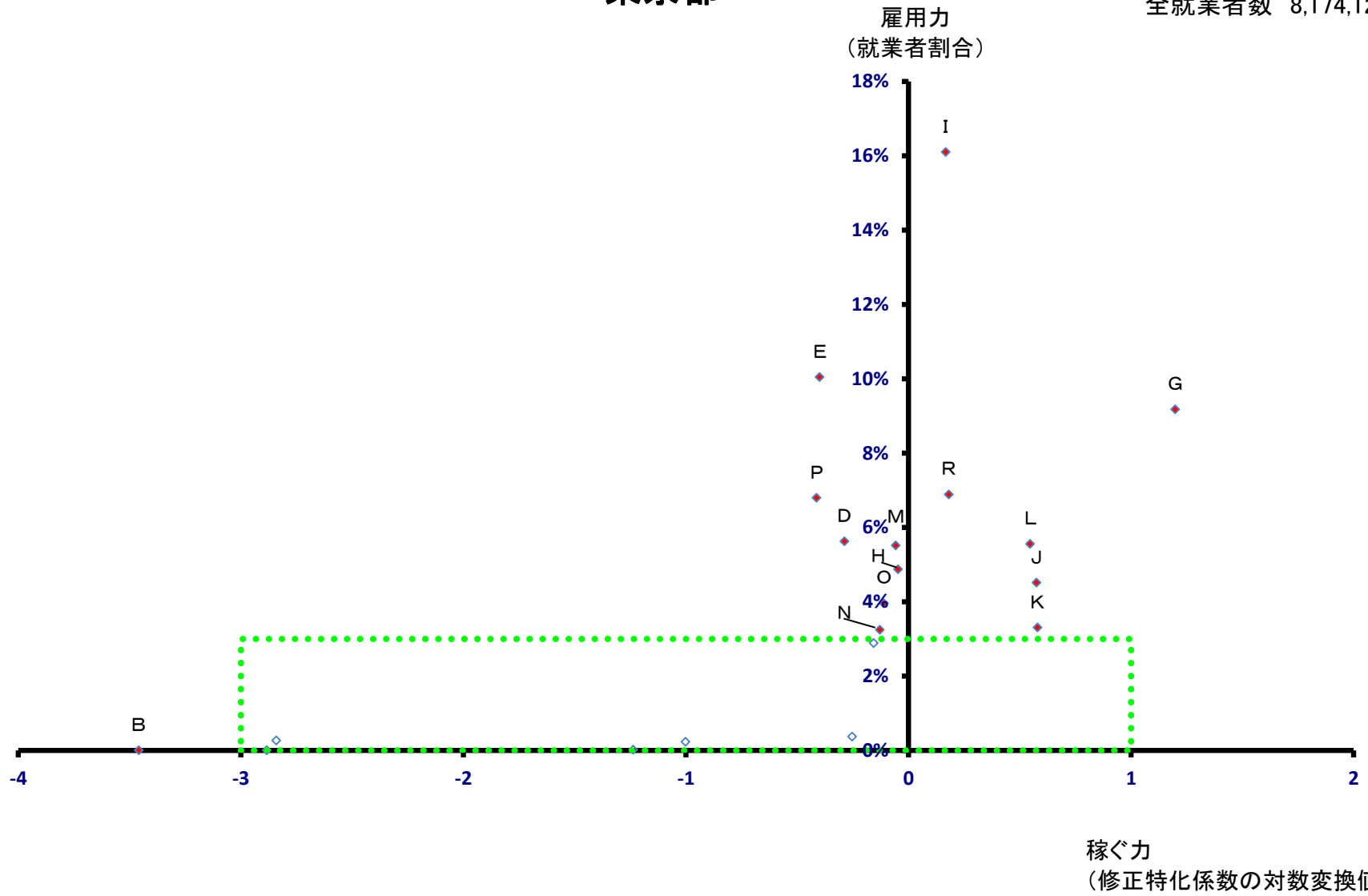

東京都

全就業者数 8,174,125 人

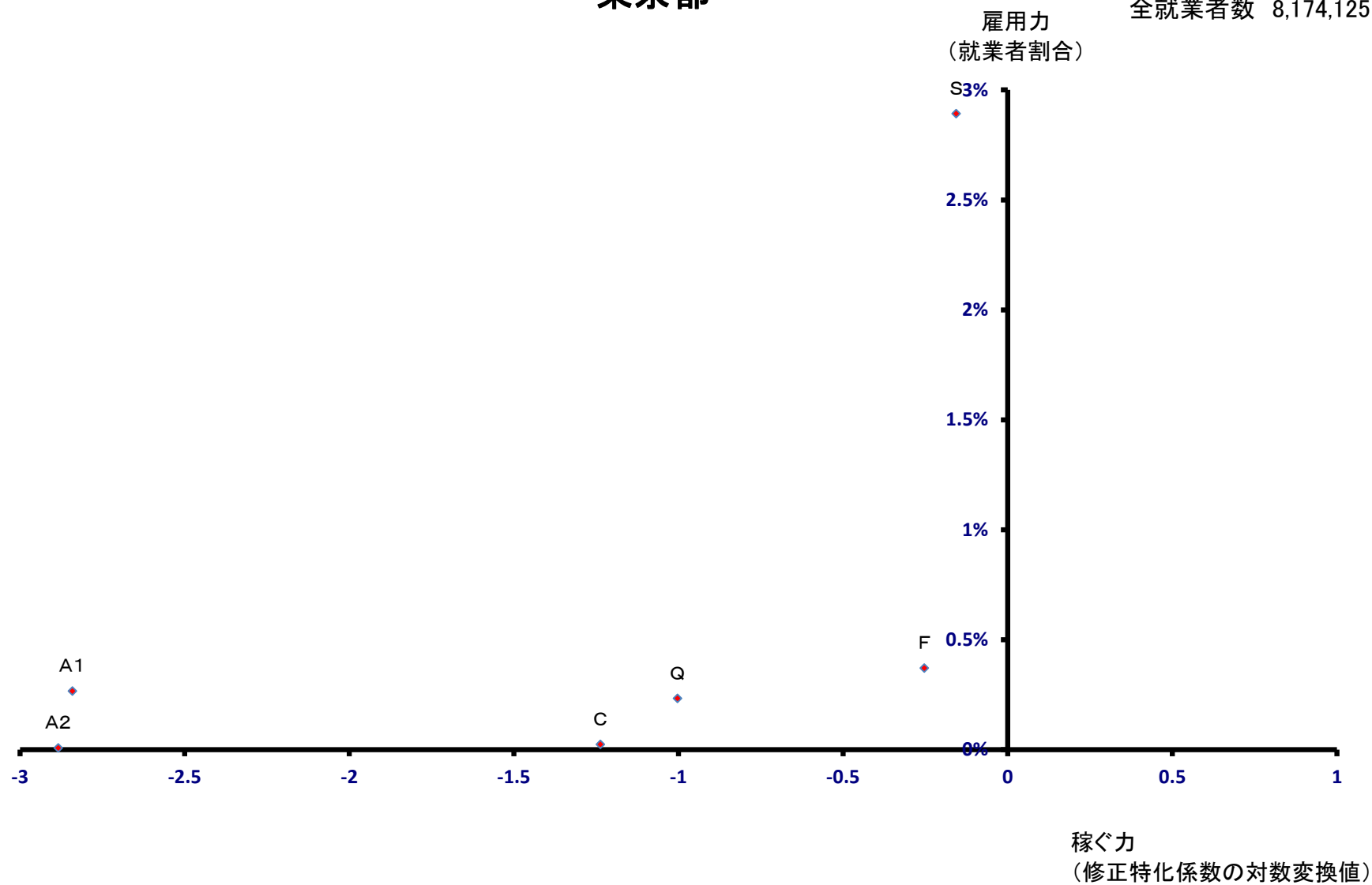

特別区部

全就業者数 6,641,364 人

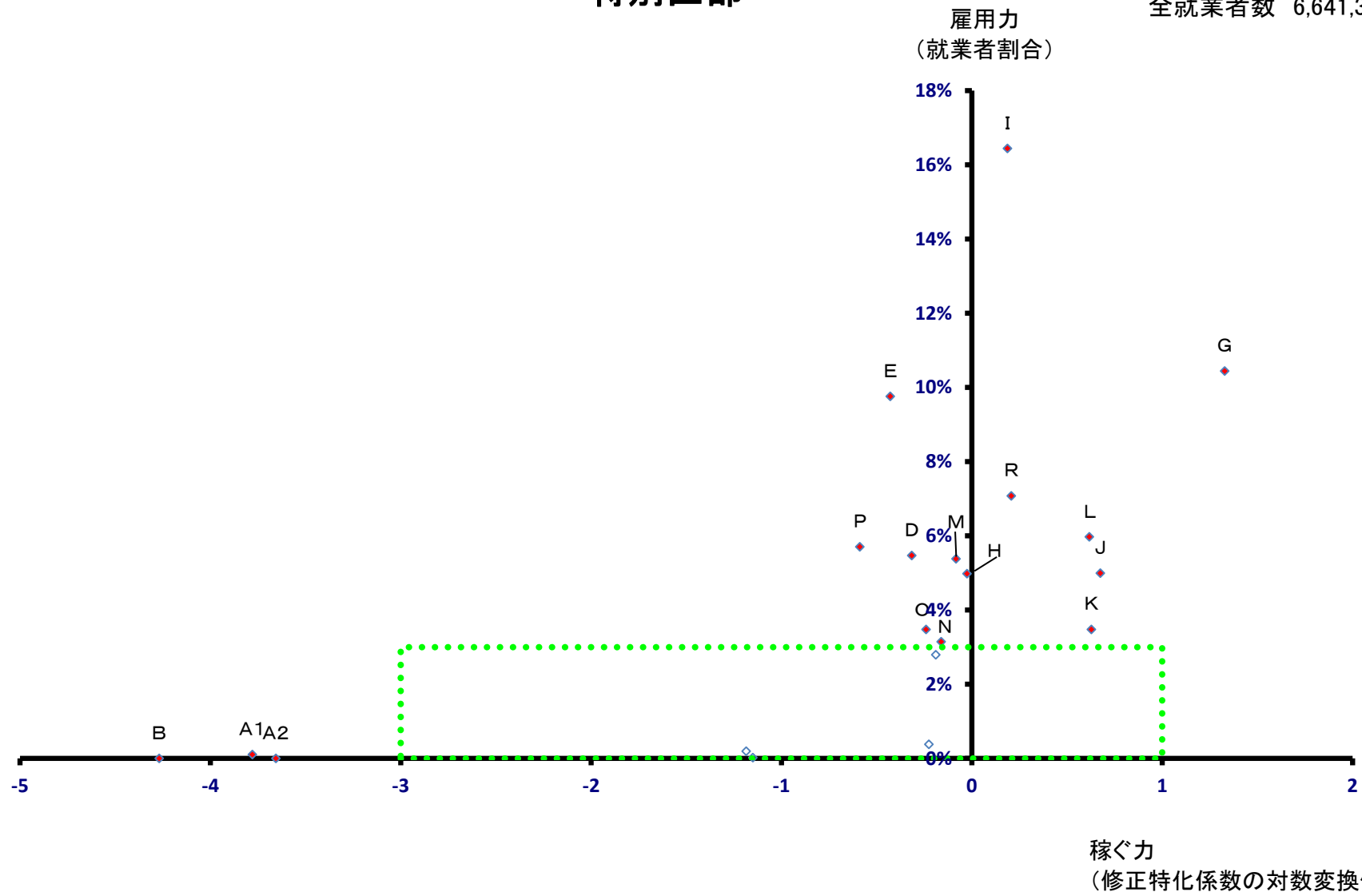

特別区部

全就業者数 6,641,364 人

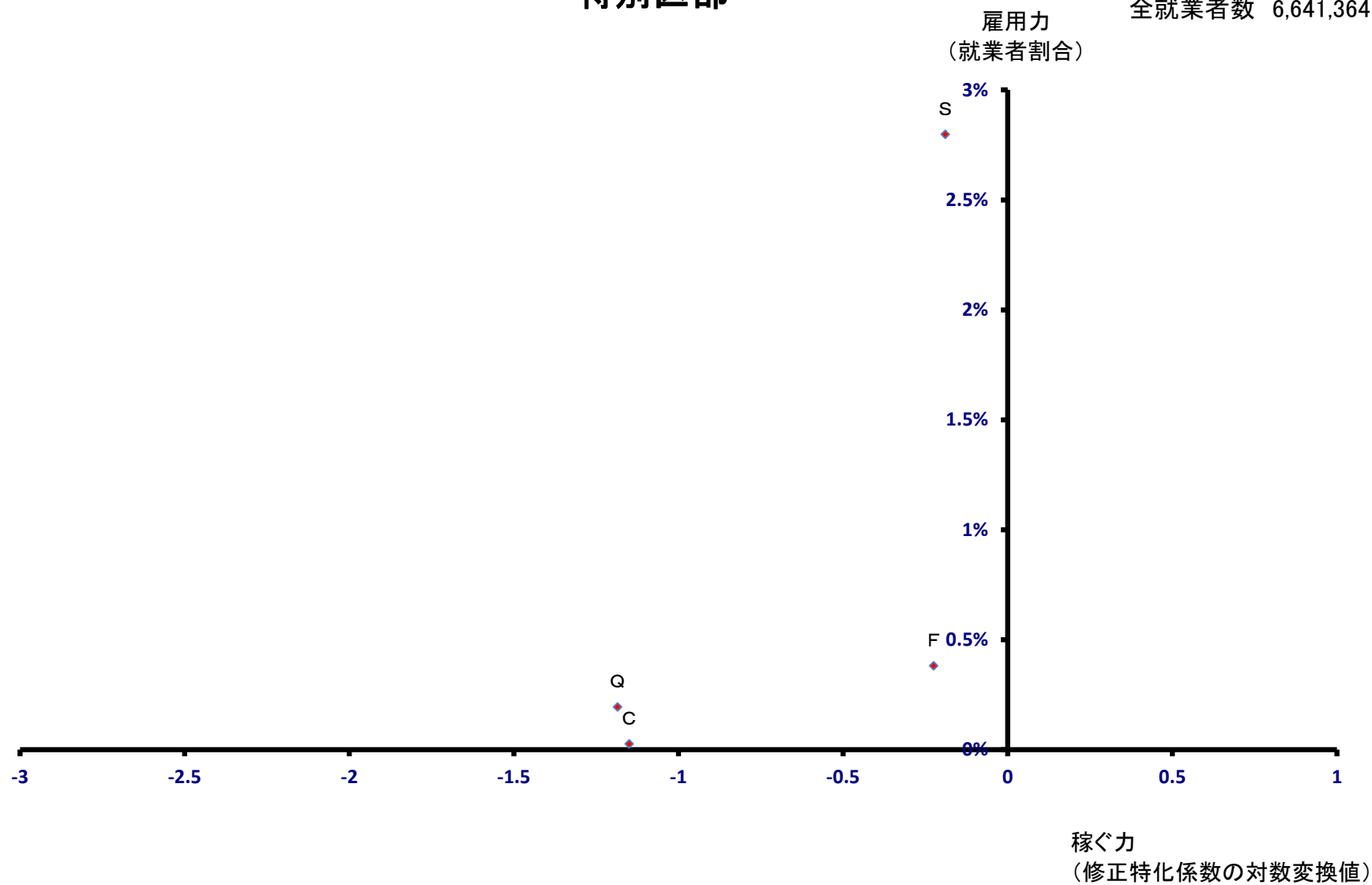

千代田区

全就業者数 725,446 人

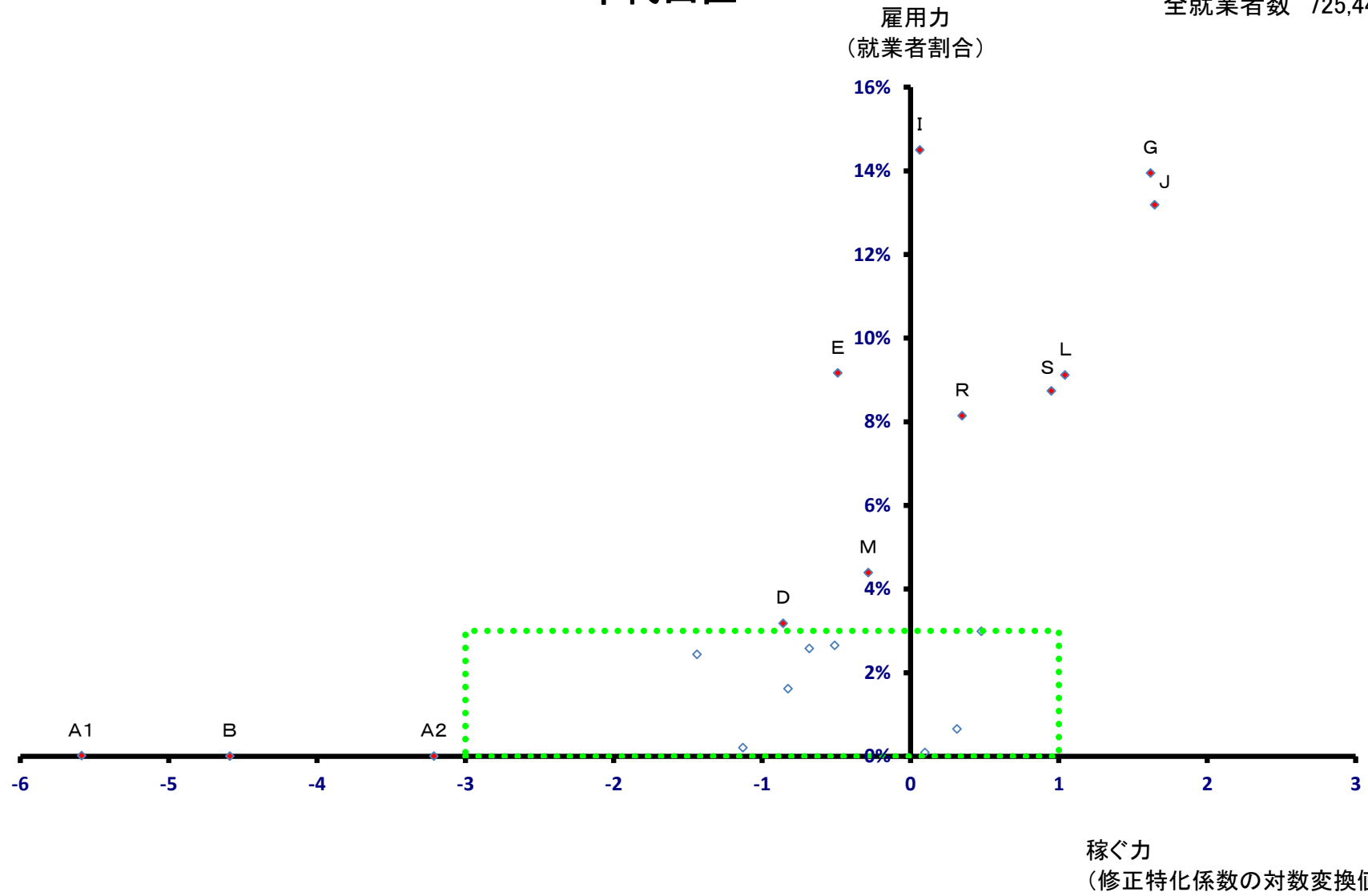

千代田区

全就業者数 725,446 人

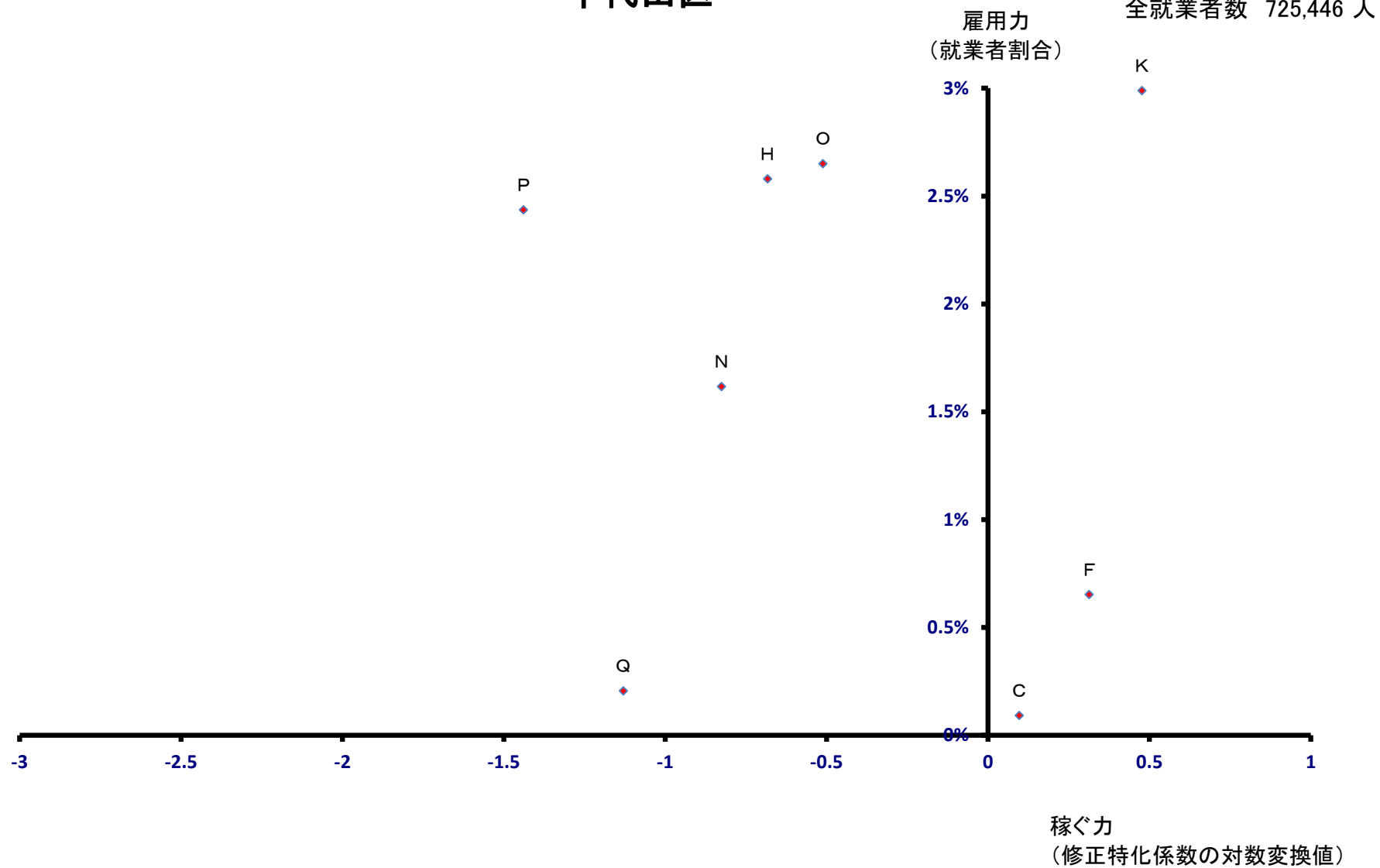

中央区

全就業者数 550,870 人

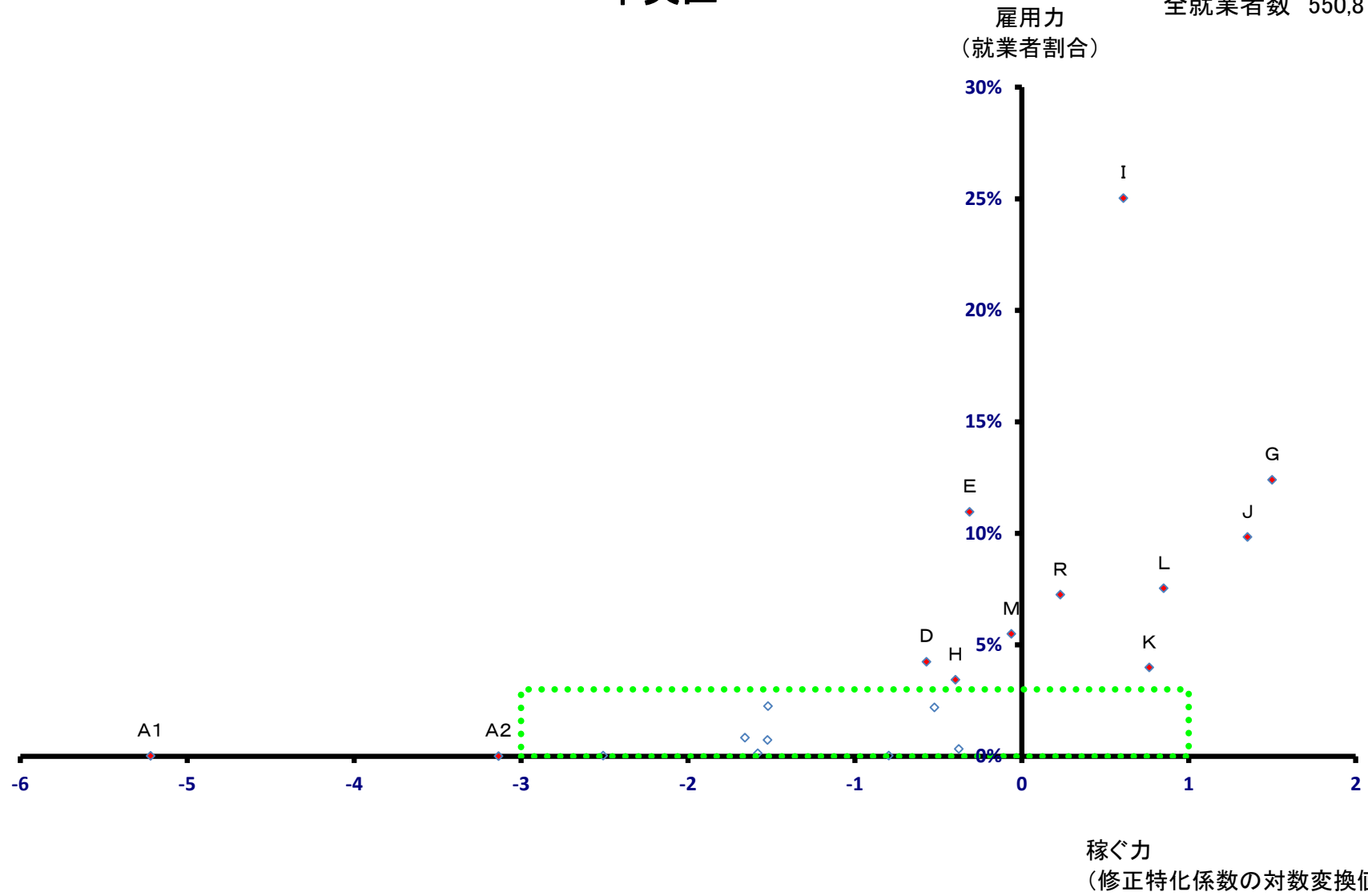

中央区

全就業者数 550,870 人

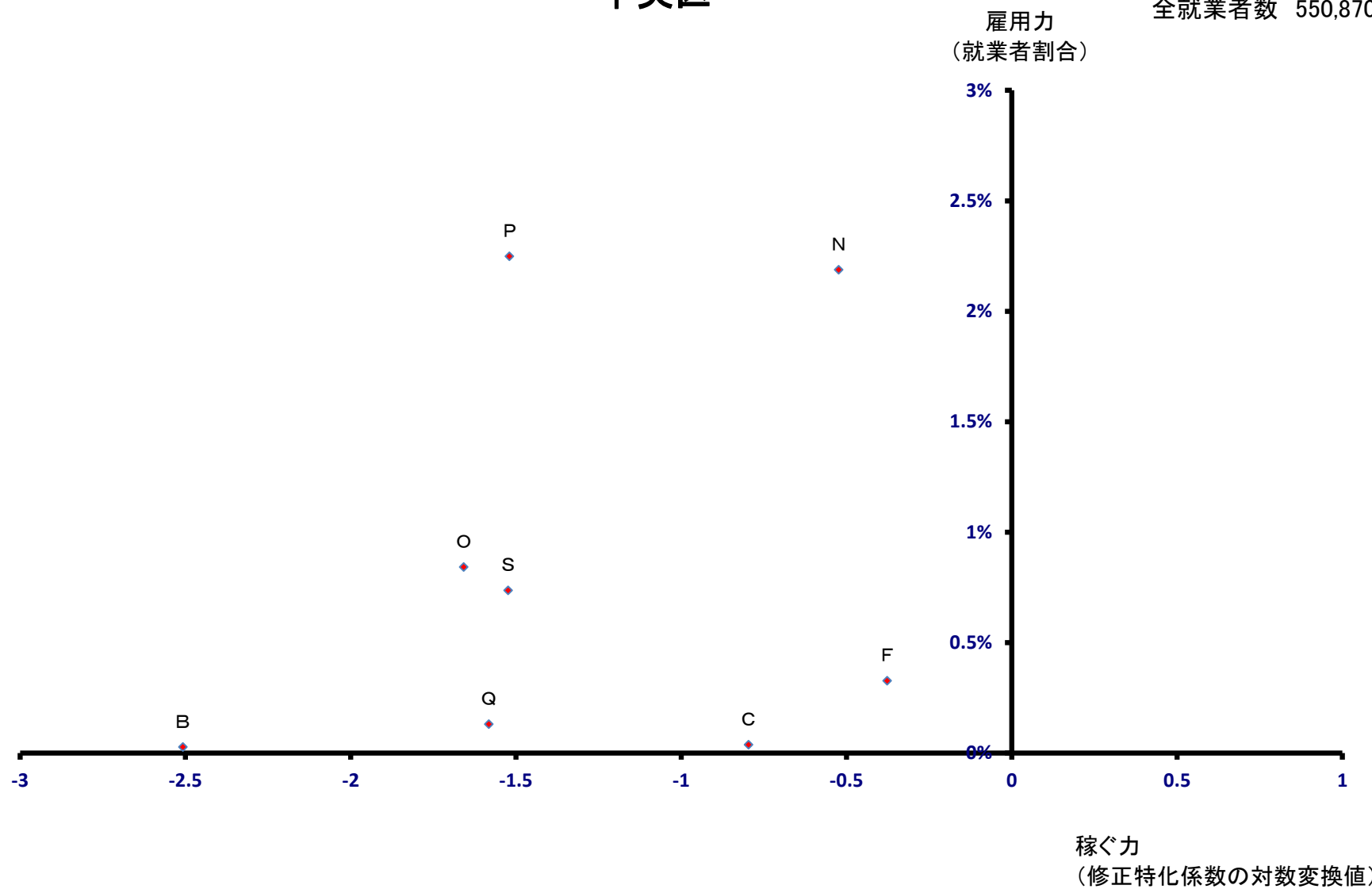

港区

全就業者数 749,814 人

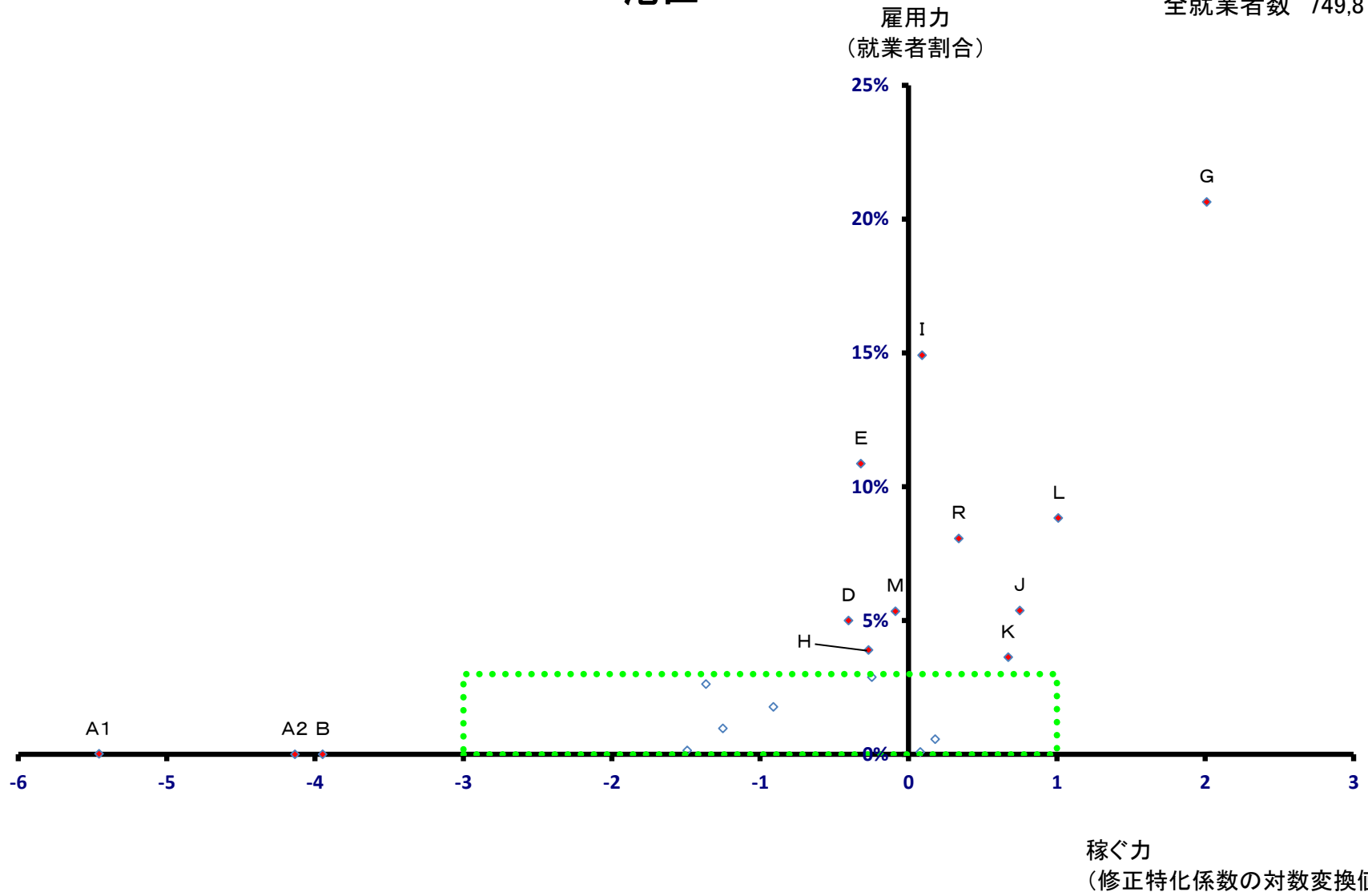

港区

全就業者数 749,814 人

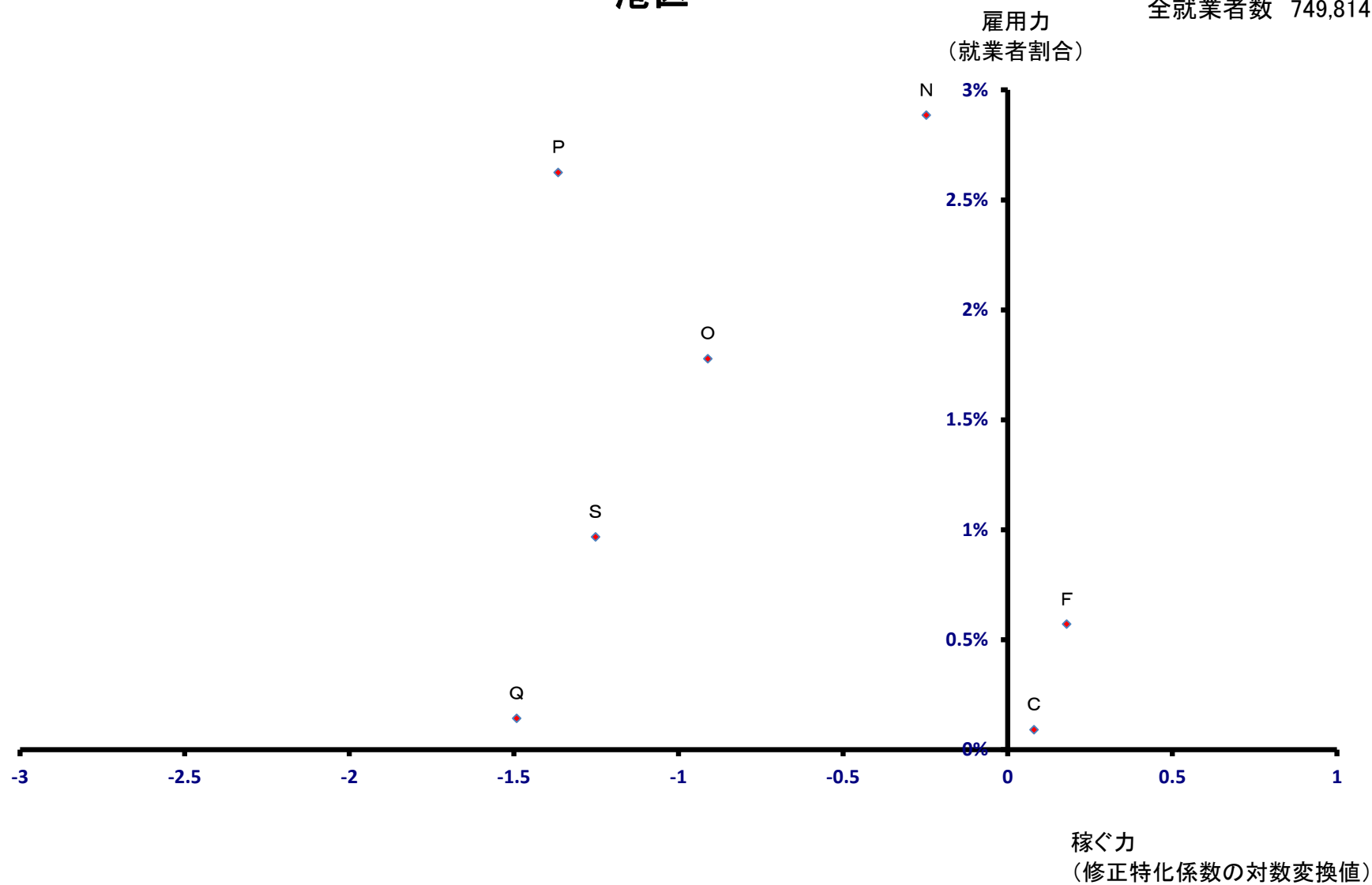

新宿区

雇用力 全就業者数 504,305 人
(就業者割合)

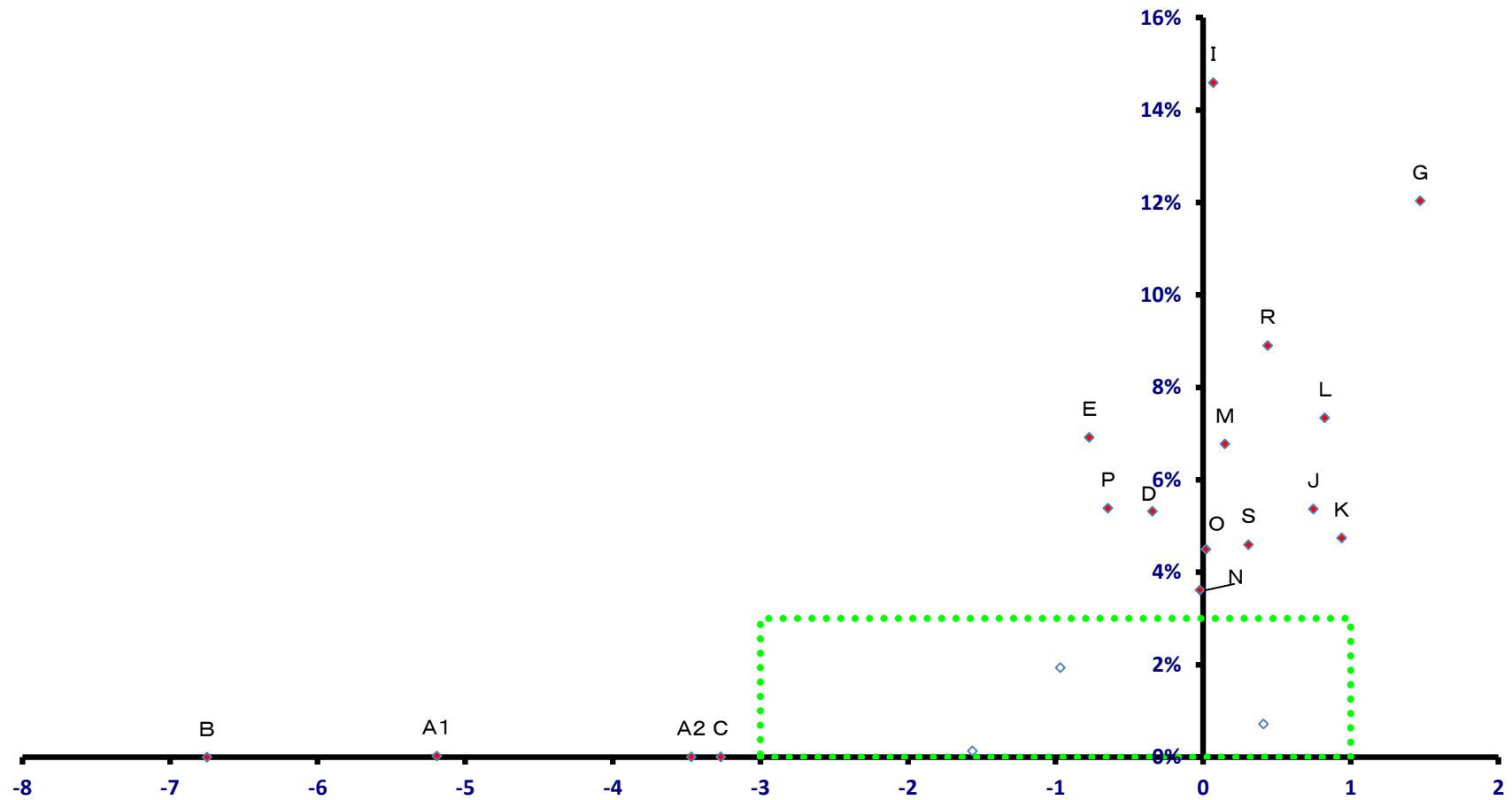

稼ぐ力
(修正特化係数の対数変換値)

新宿区

全就業者数 504,305 人

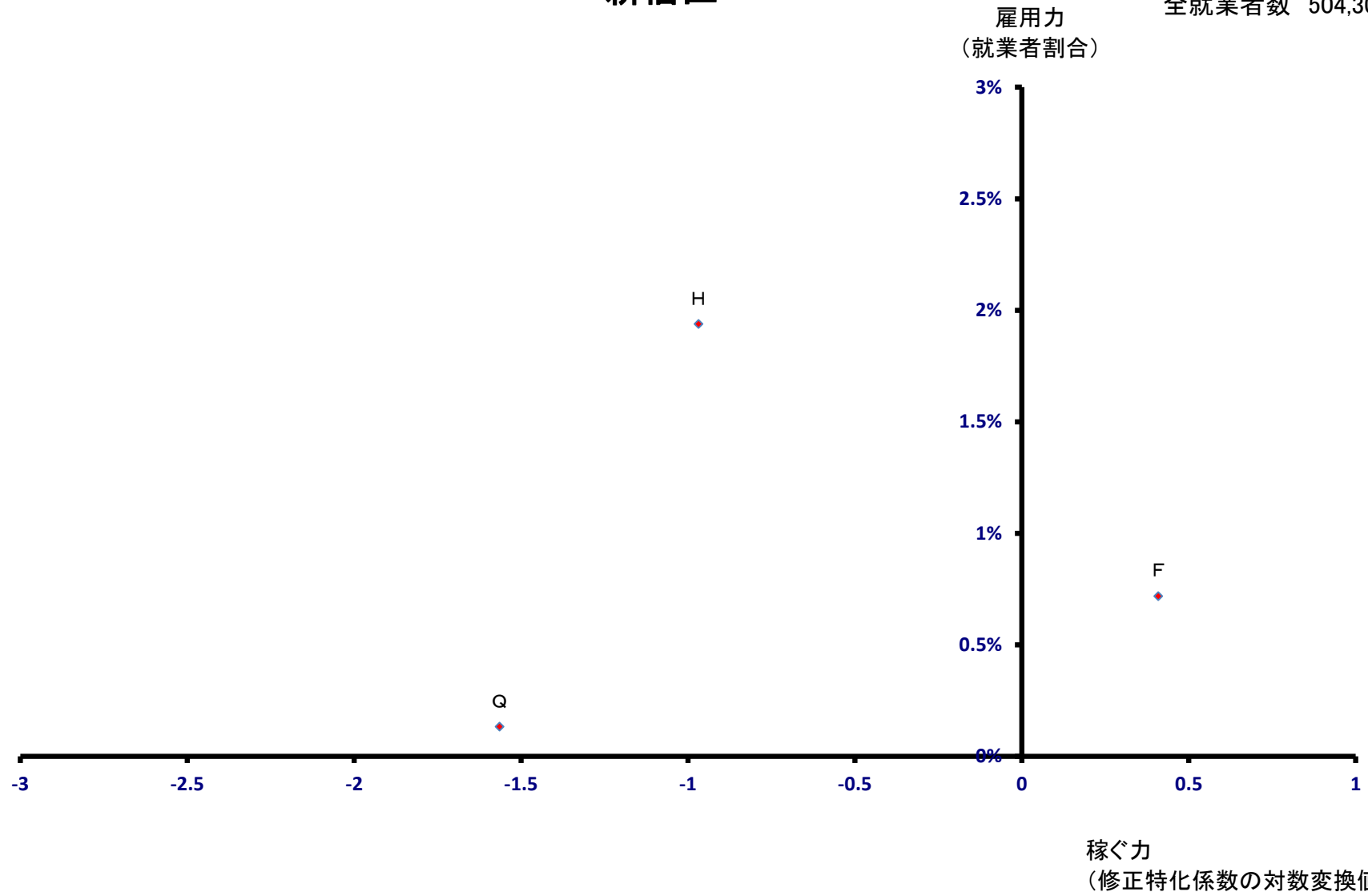

文京区

全就業者数 190,138 人

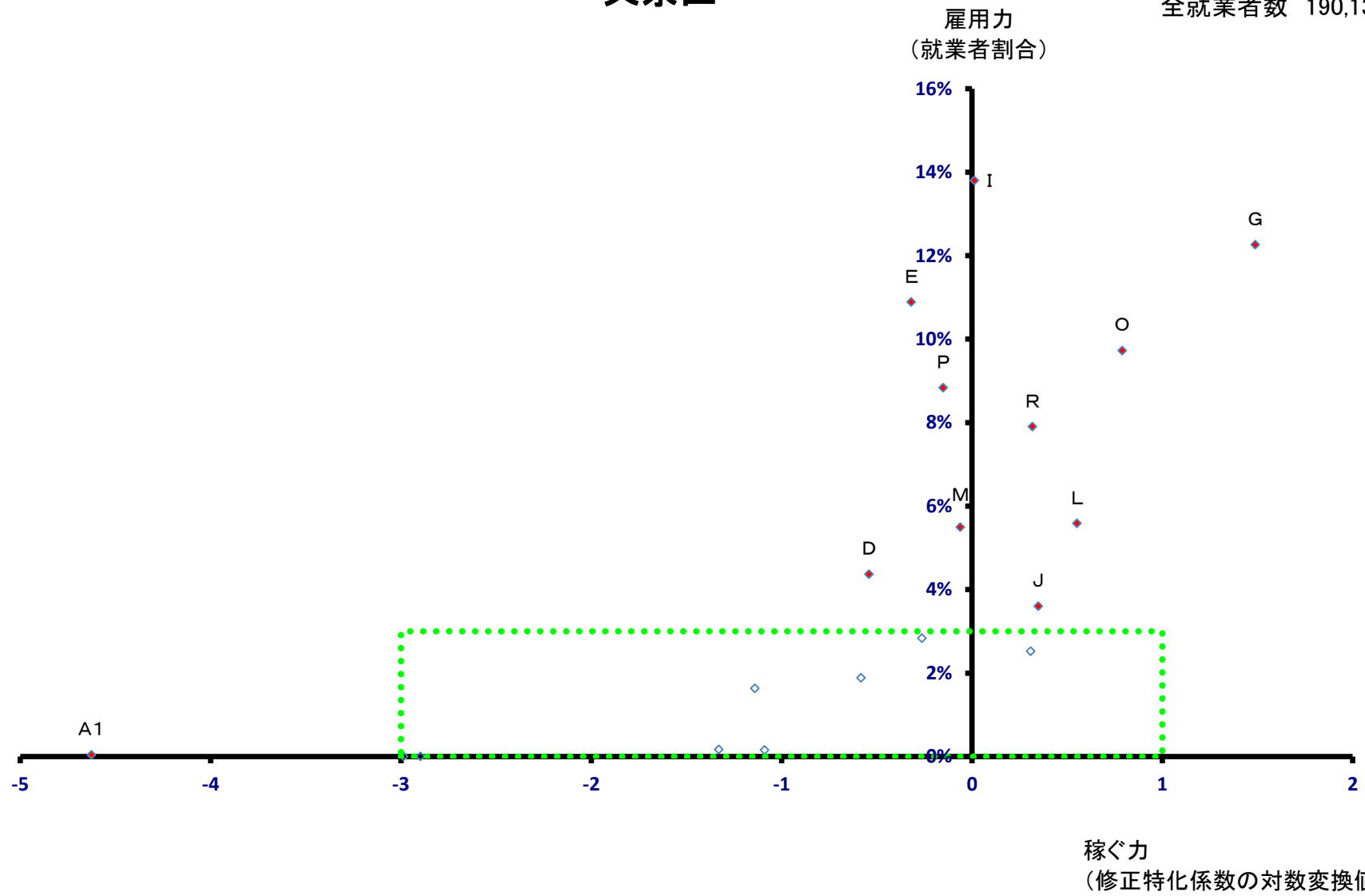

文京区

全就業者数 190,138 人

雇用力
(就業者割合)

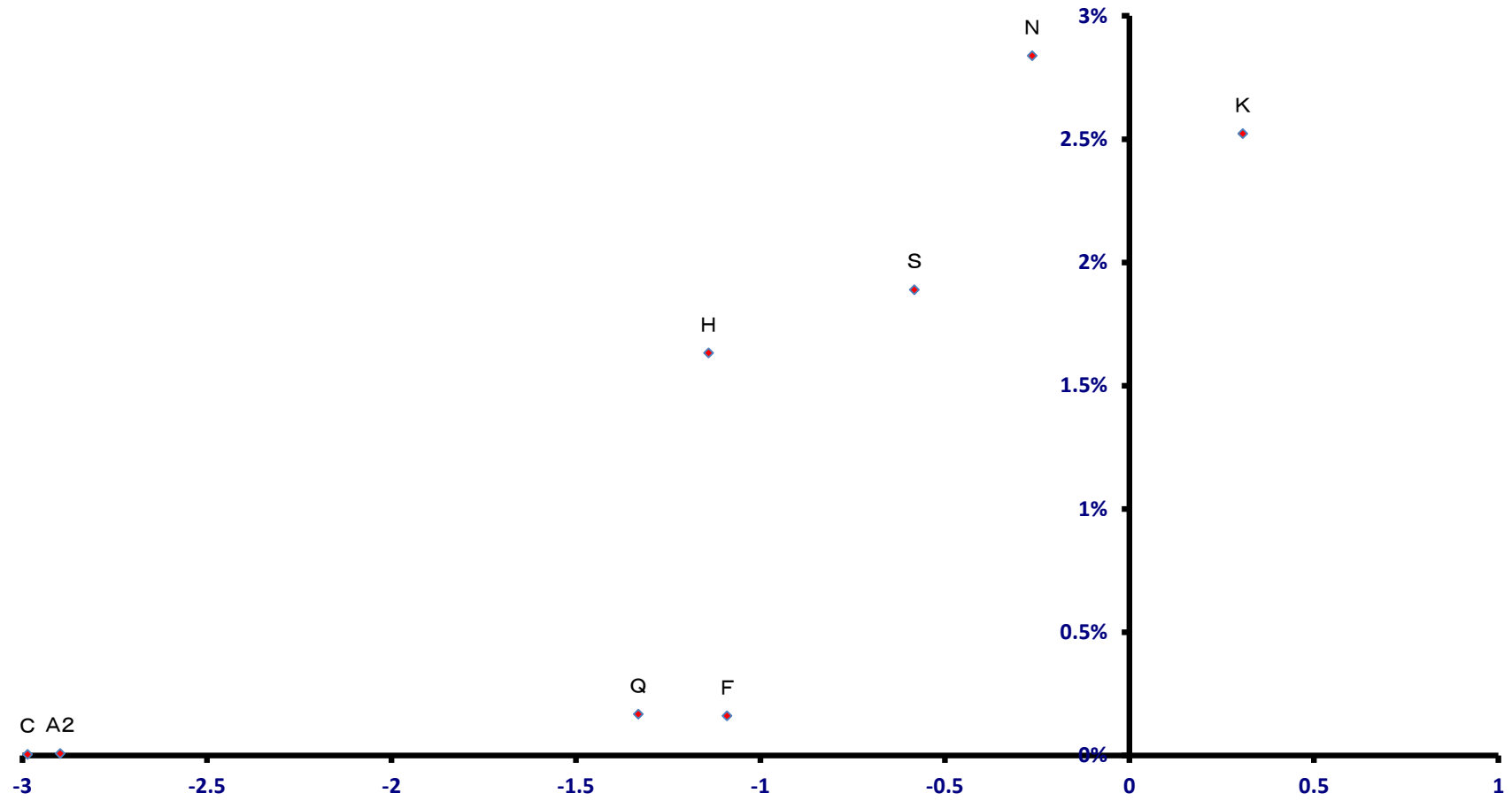

稼ぐ力
(修正特化係数の対数変換値)

台東区

全就業者数 202,135 人

雇用力
(就業者割合)

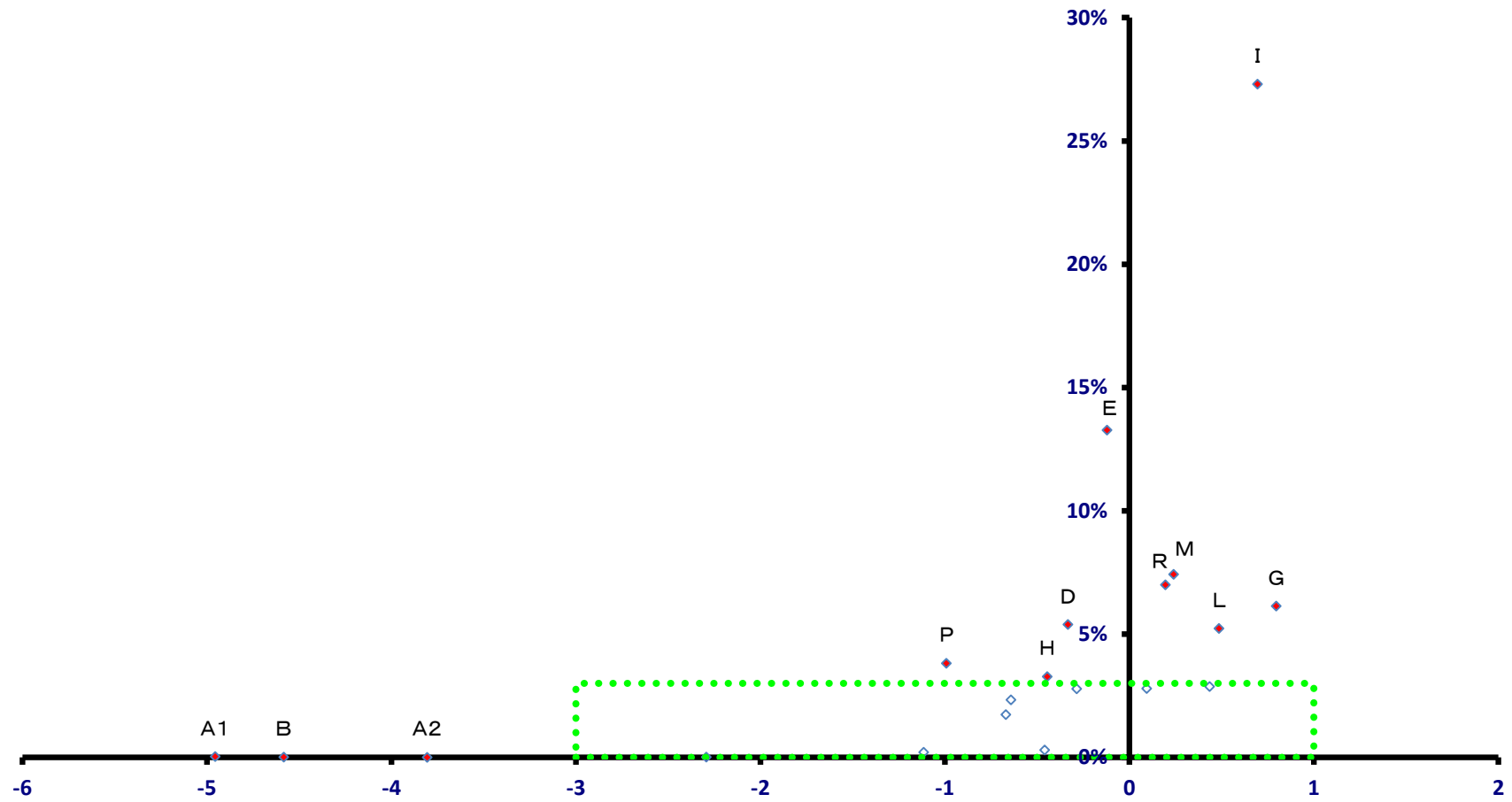

稼ぐ力
(修正特化係数の対数変換値)

台東区

全就業者数 202,135 人

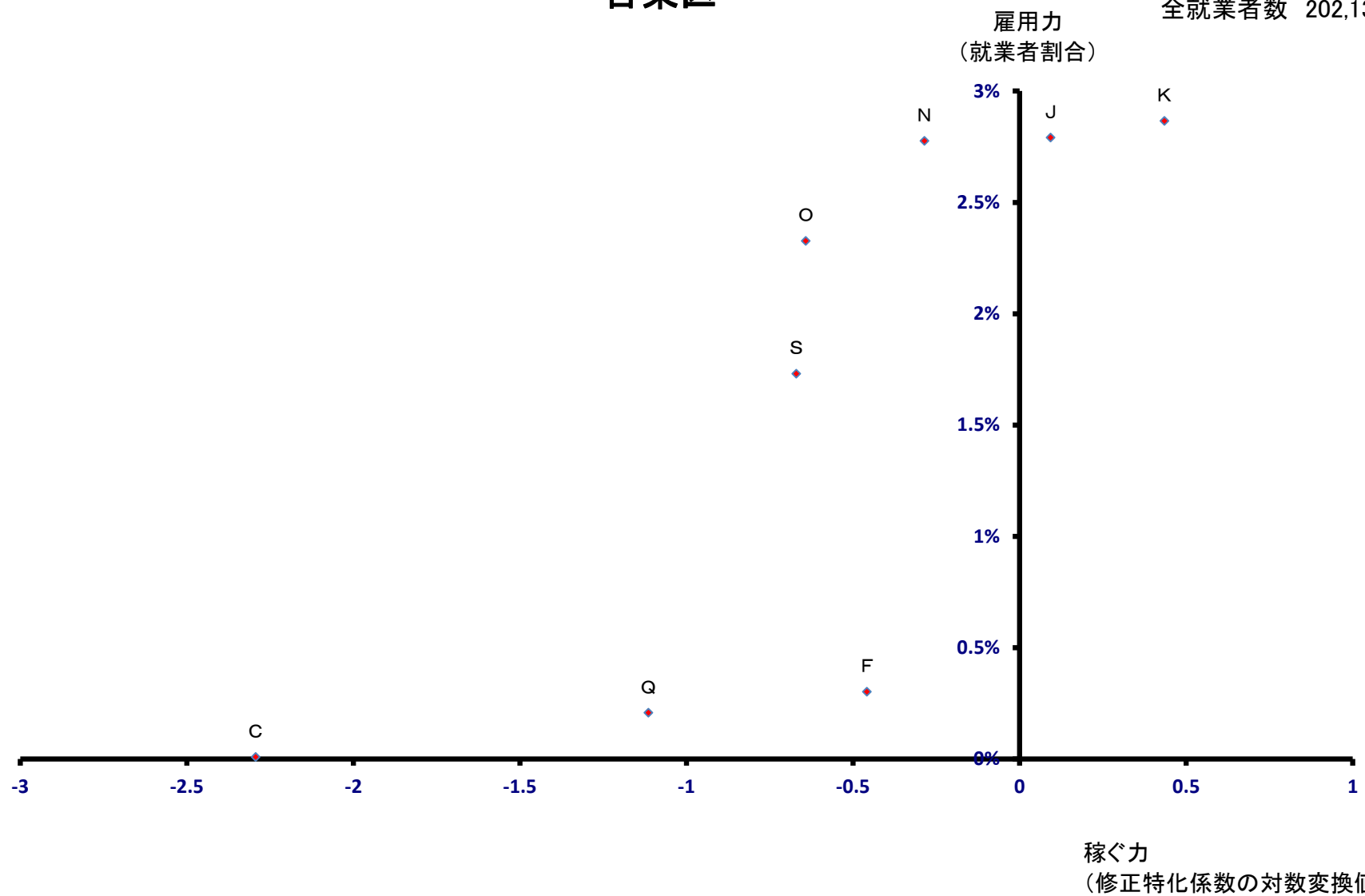

墨田区

全就業者数 155,169 人

雇用力
(就業者割合)

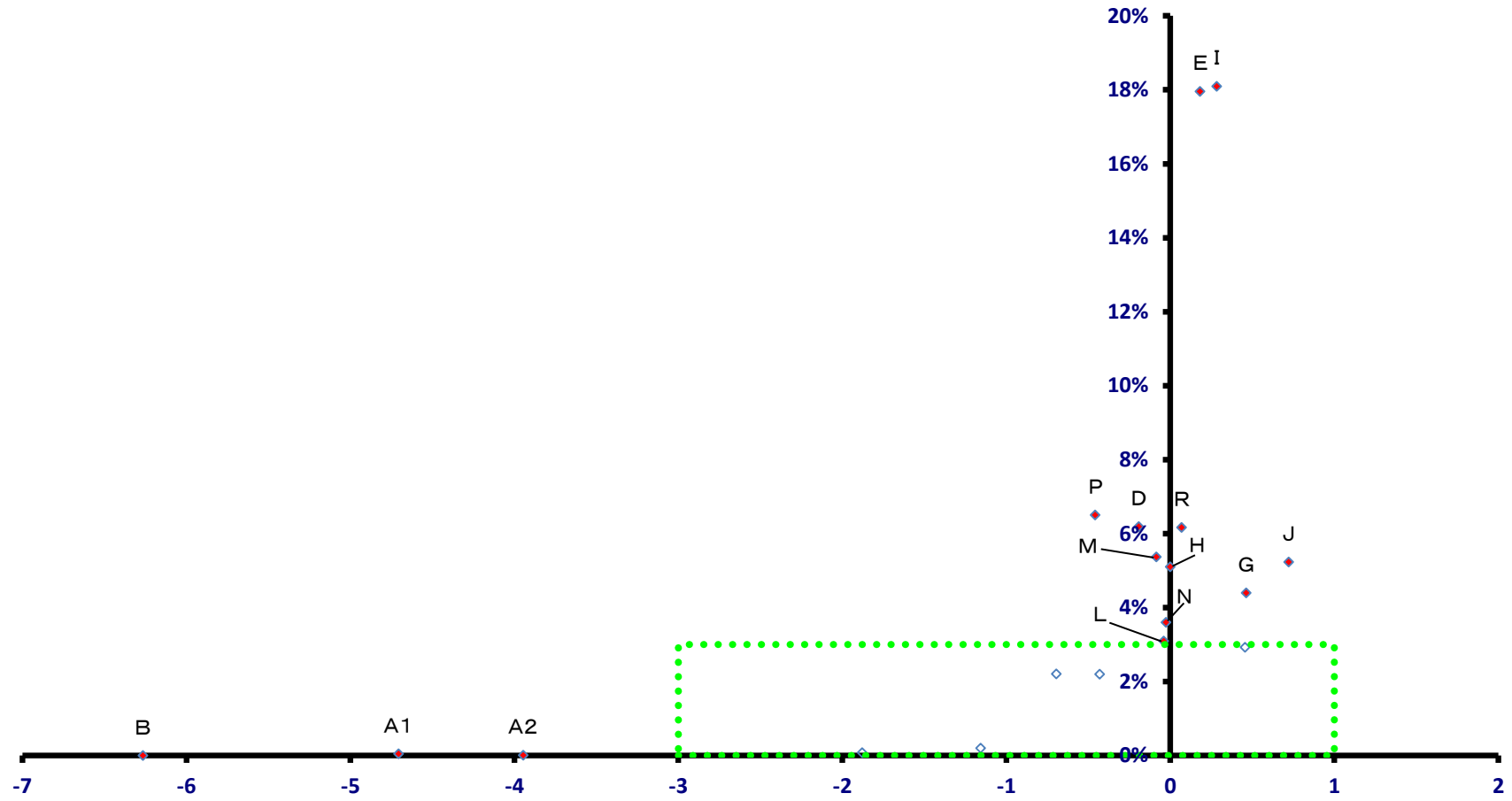

稼ぐ力
(修正特化係数の対数変換値)

墨田区

全就業者数 155,169 人

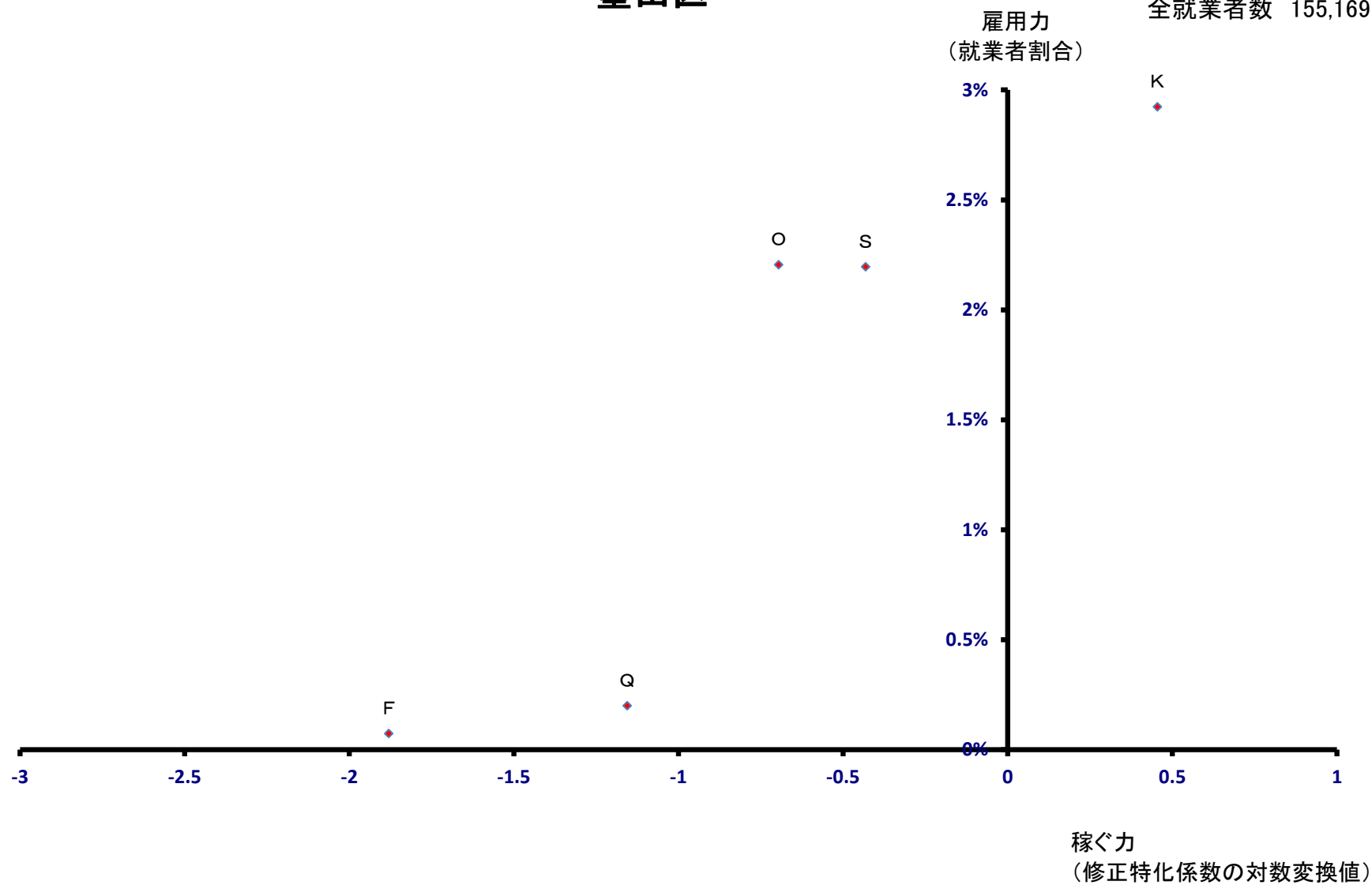

江東区

全就業者数 330,188 人

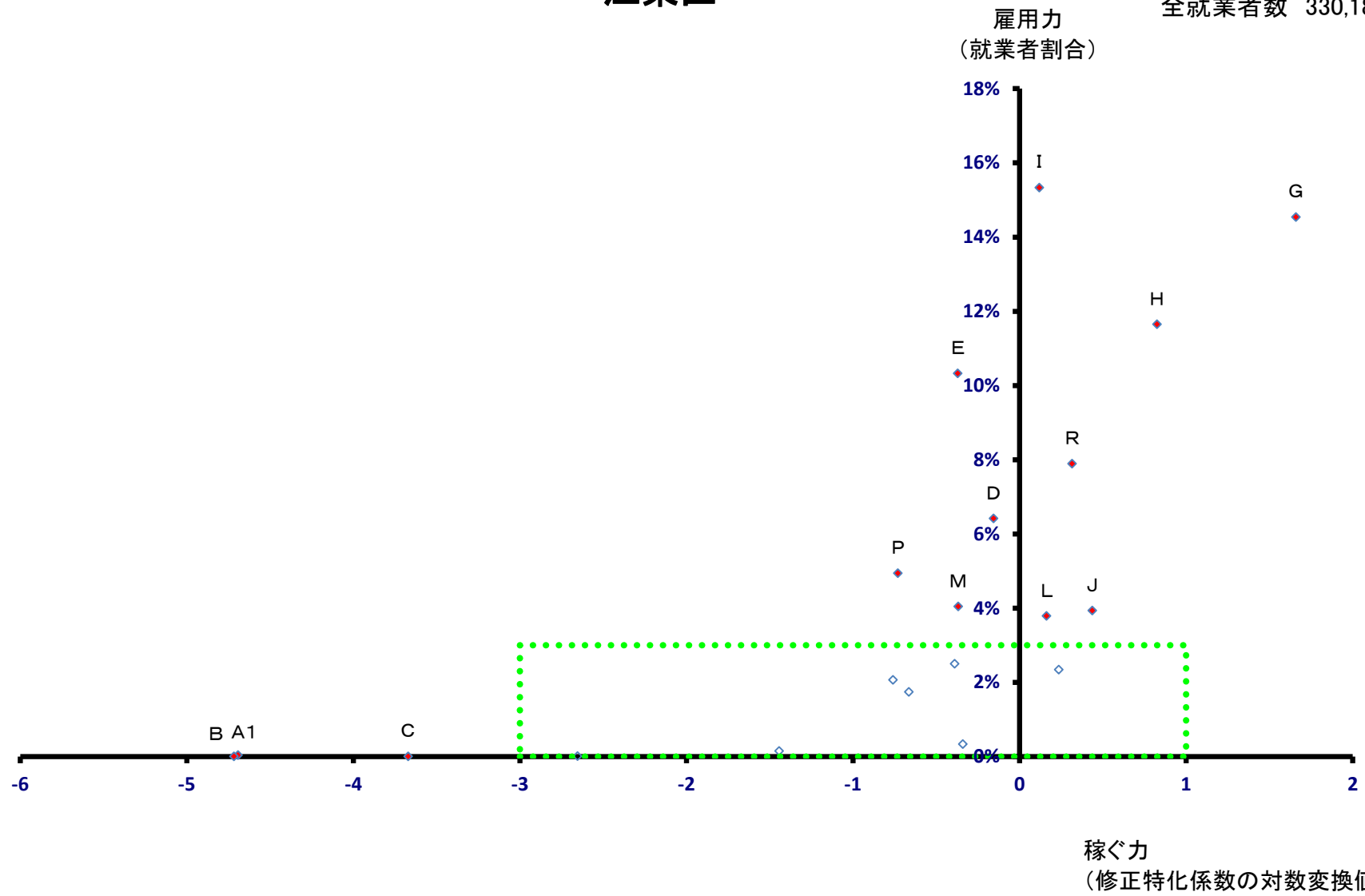

江東区

全就業者数 330,188 人

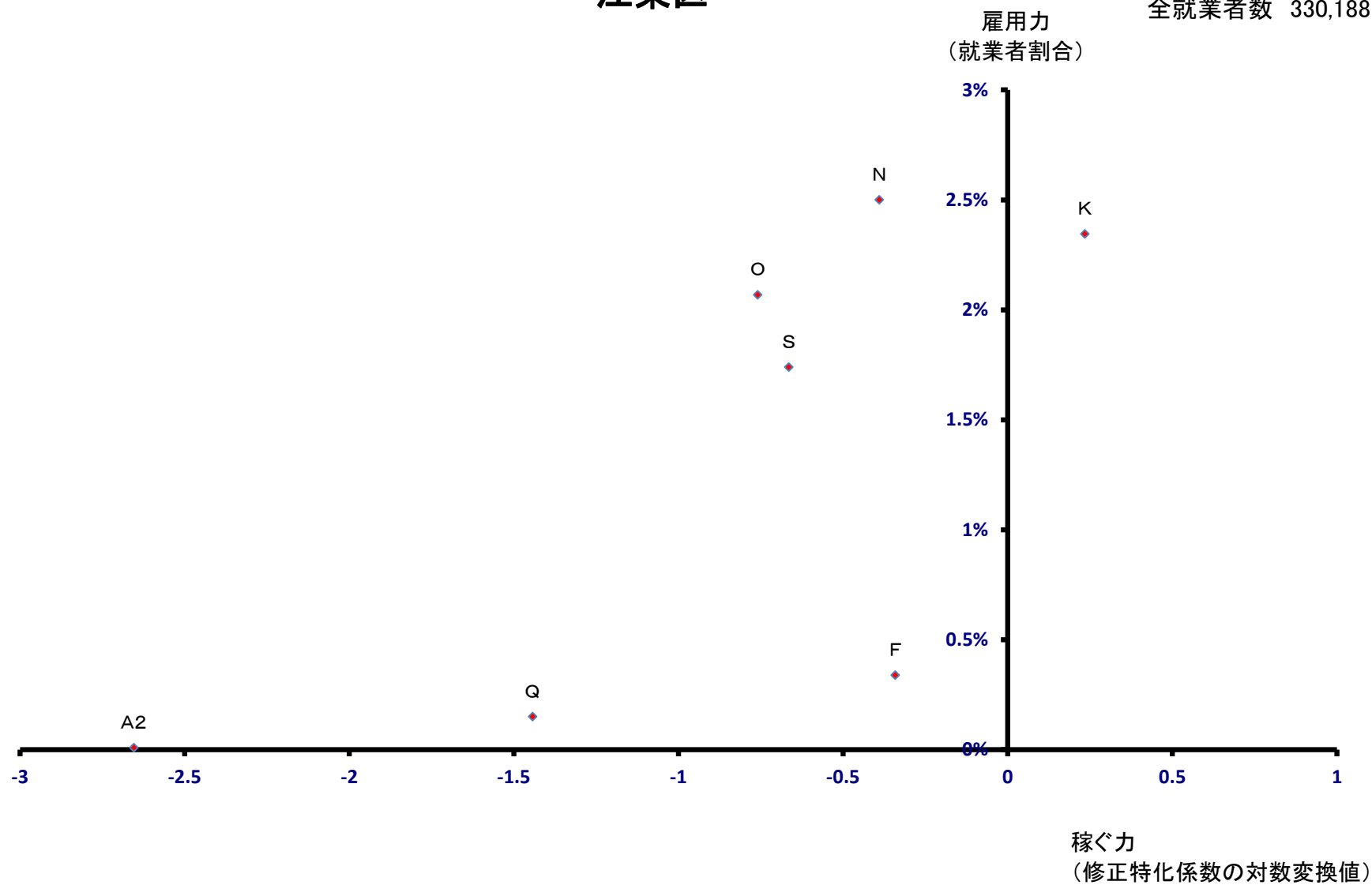

品川区

全就業者数 336,262 人

雇用力
(就業者割合)

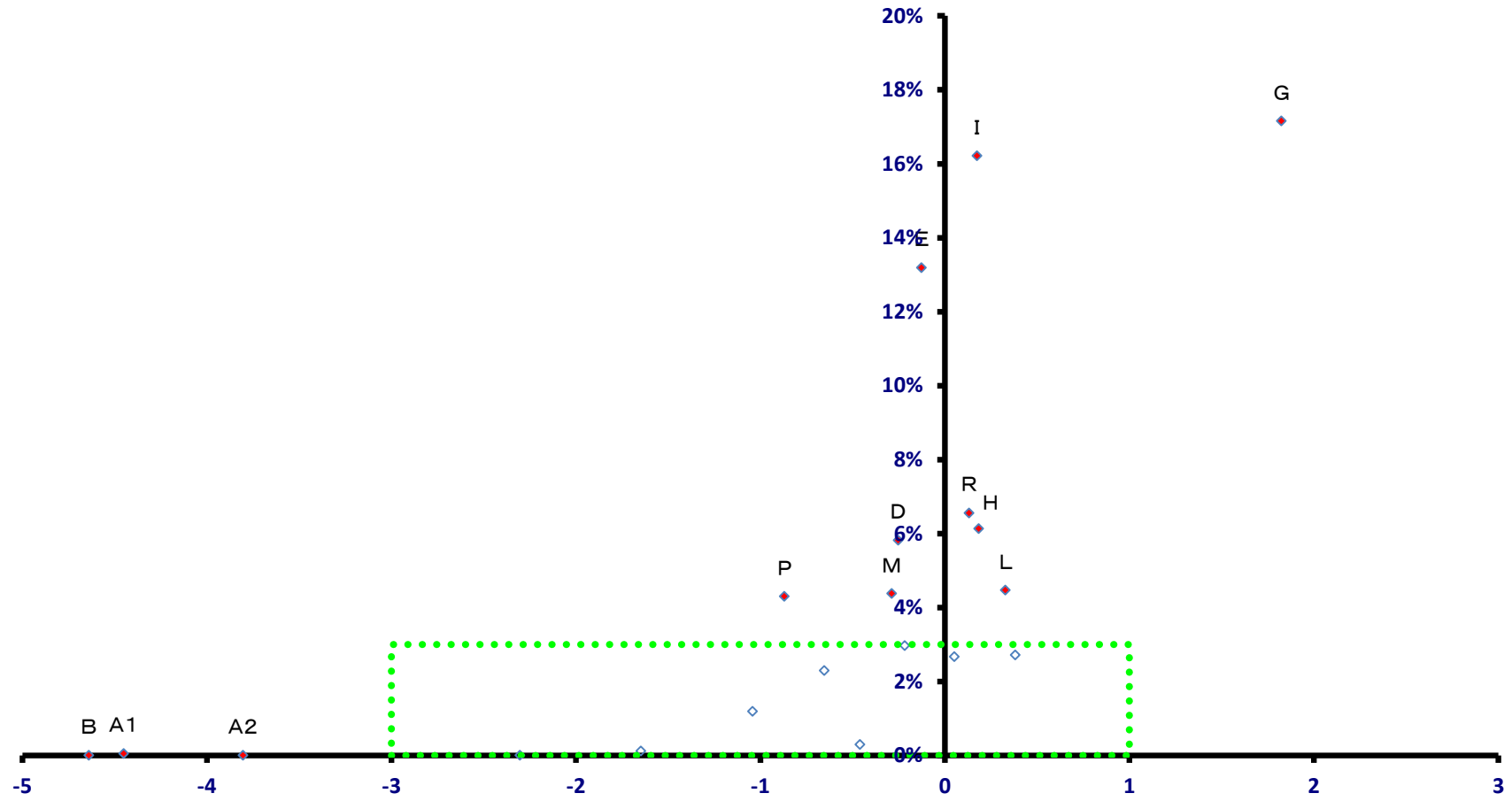

稼ぐ力
(修正特化係数の対数変換値)

品川区

全就業者数 336,262 人

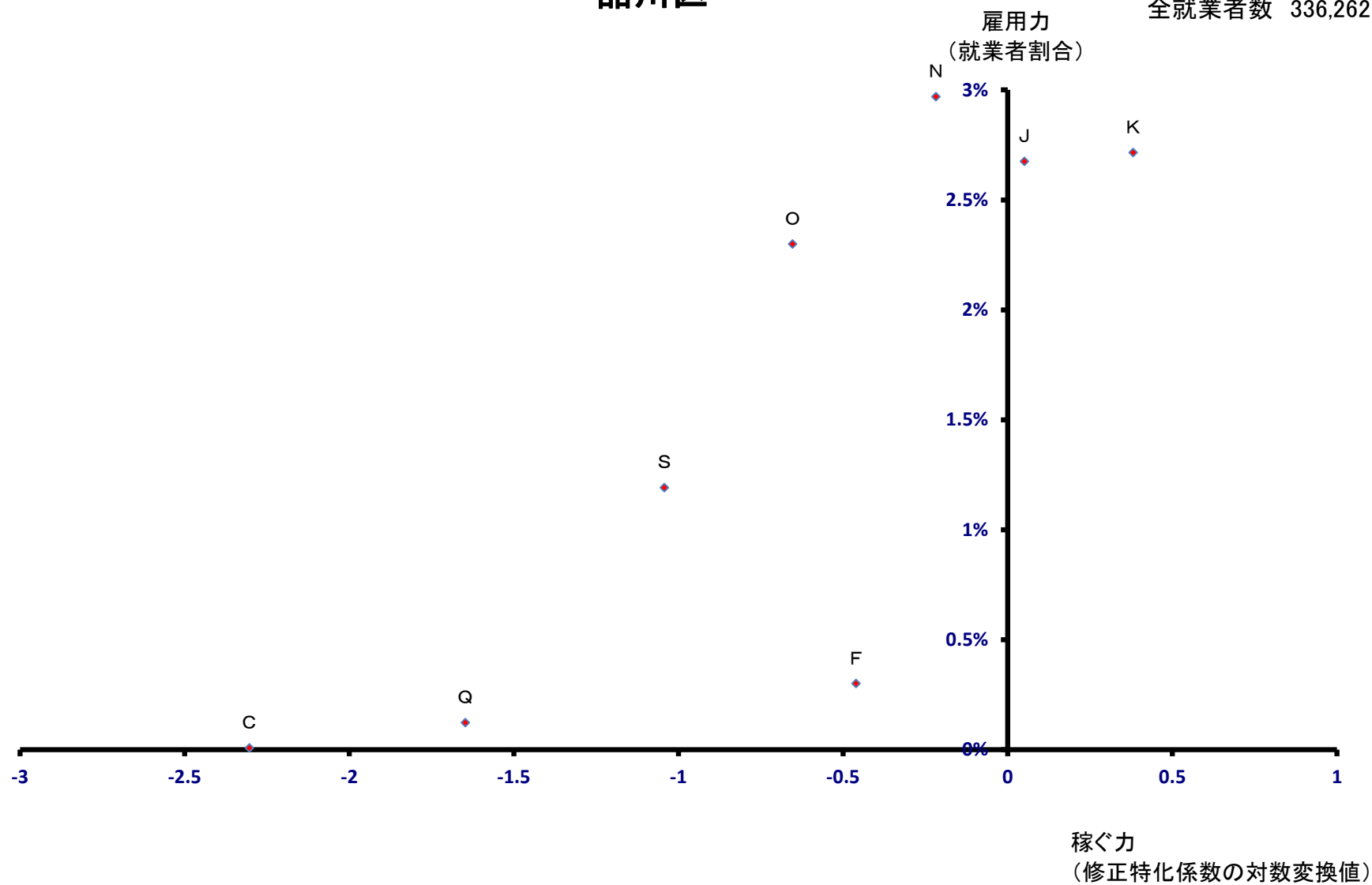

目黒区

全就業者数 137,807 人

雇用力
(就業者割合)

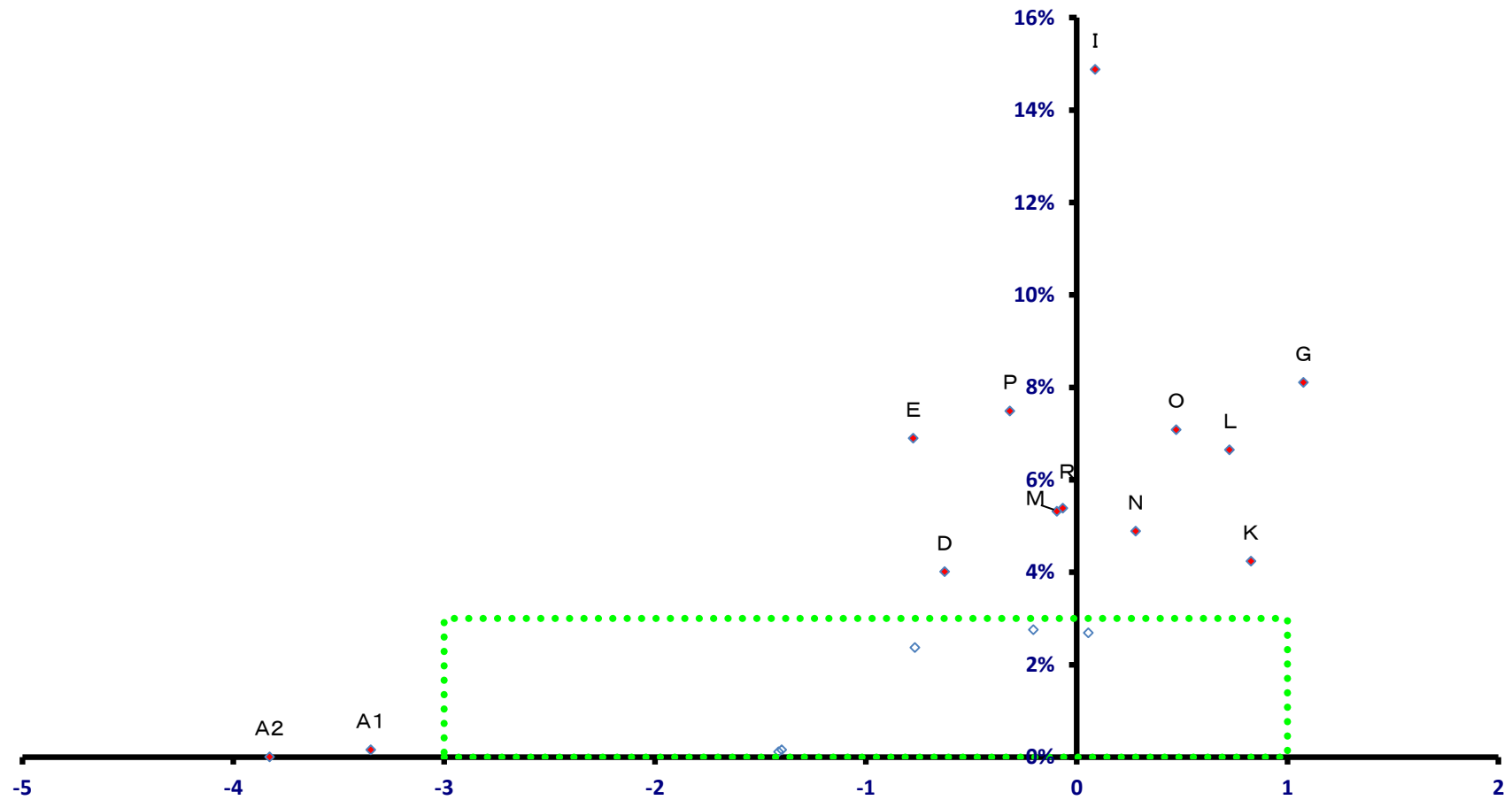

稼ぐ力
(修正特化係数の対数変換値)

目黒区

全就業者数 137,807 人

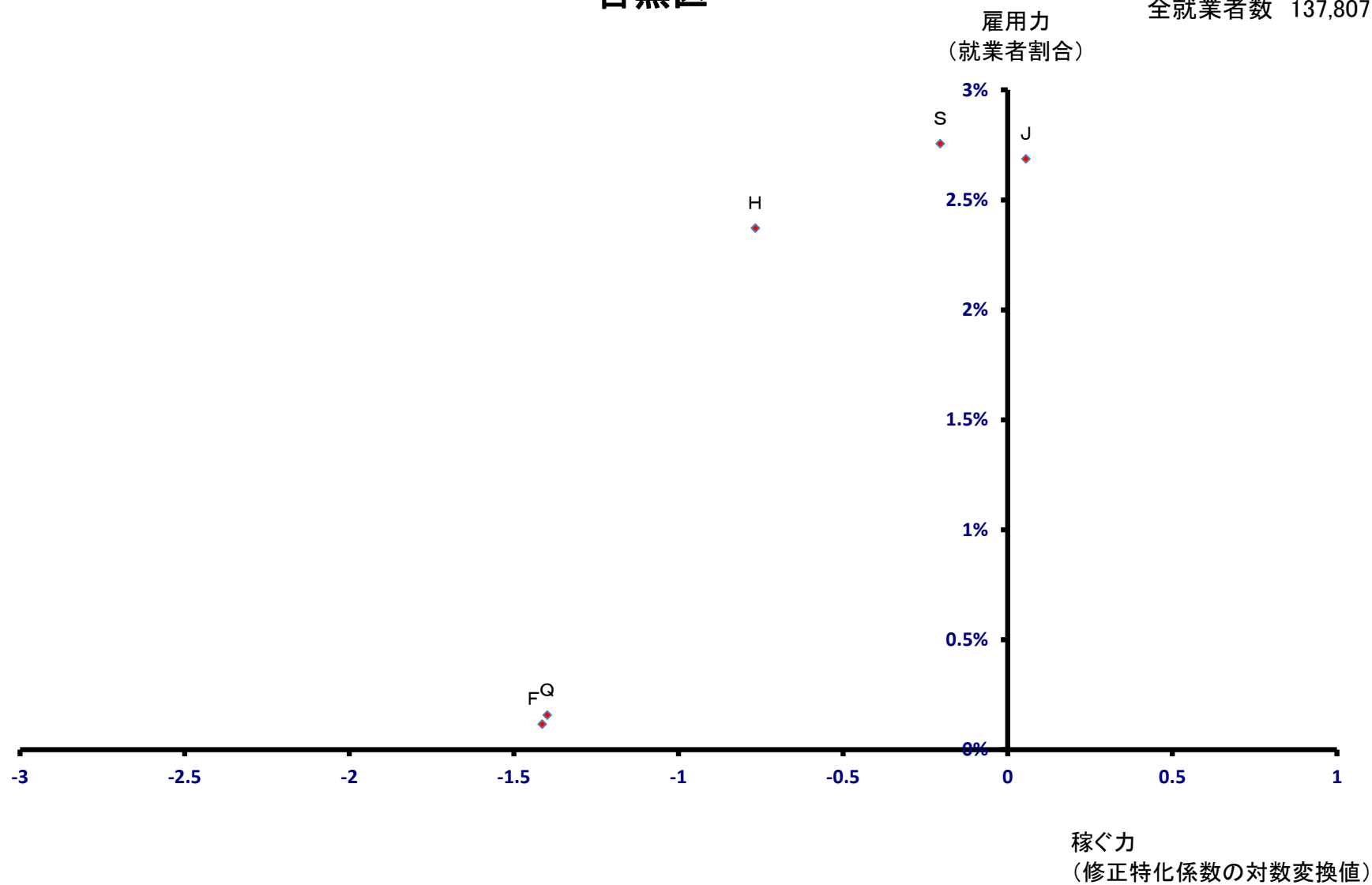

大田区

全就業者数 338,090 人

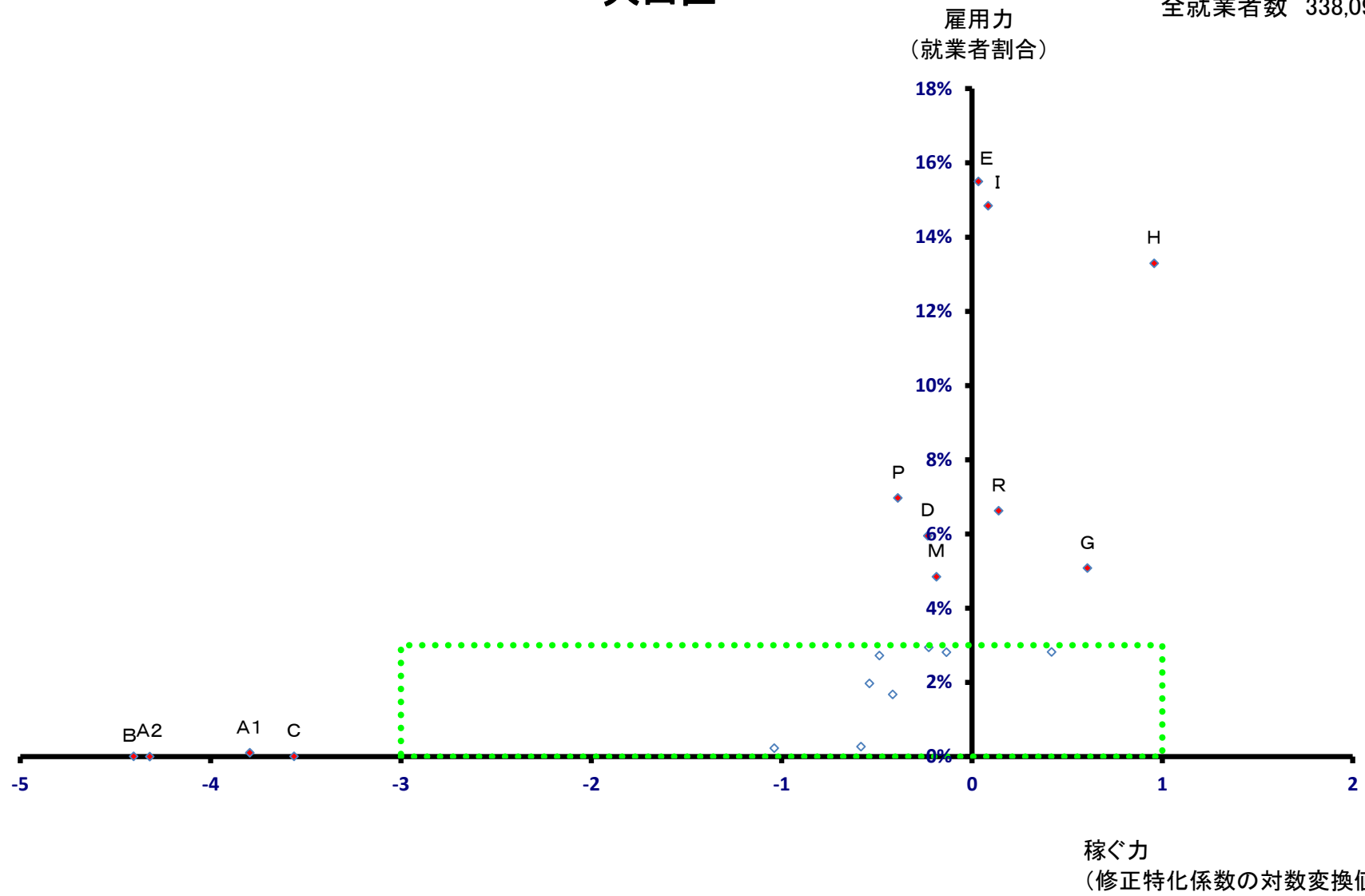

大田区

全就業者数 338,090 人

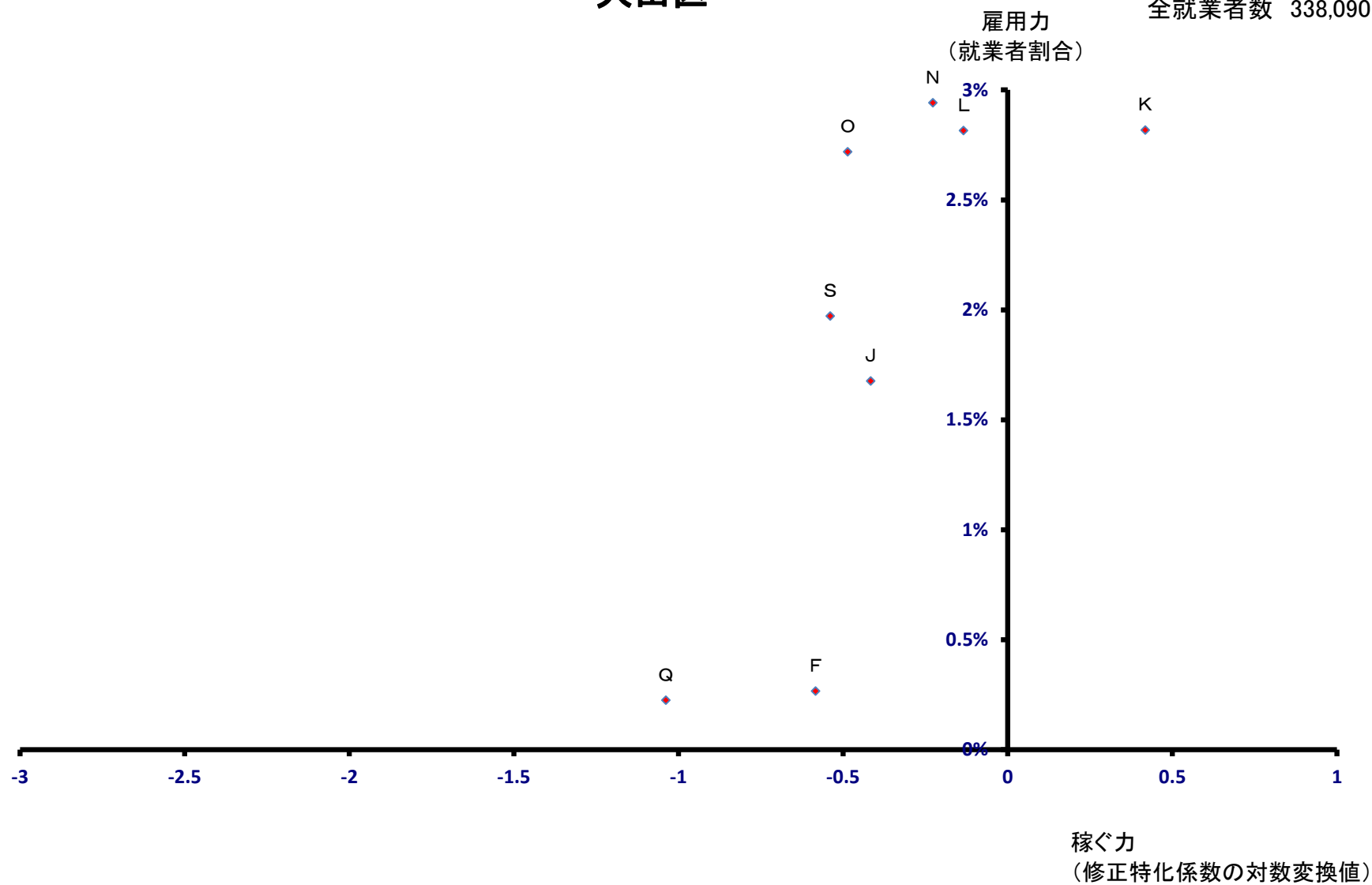

世田谷区

全就業者数 303,885 人

雇用力
(就業者割合)

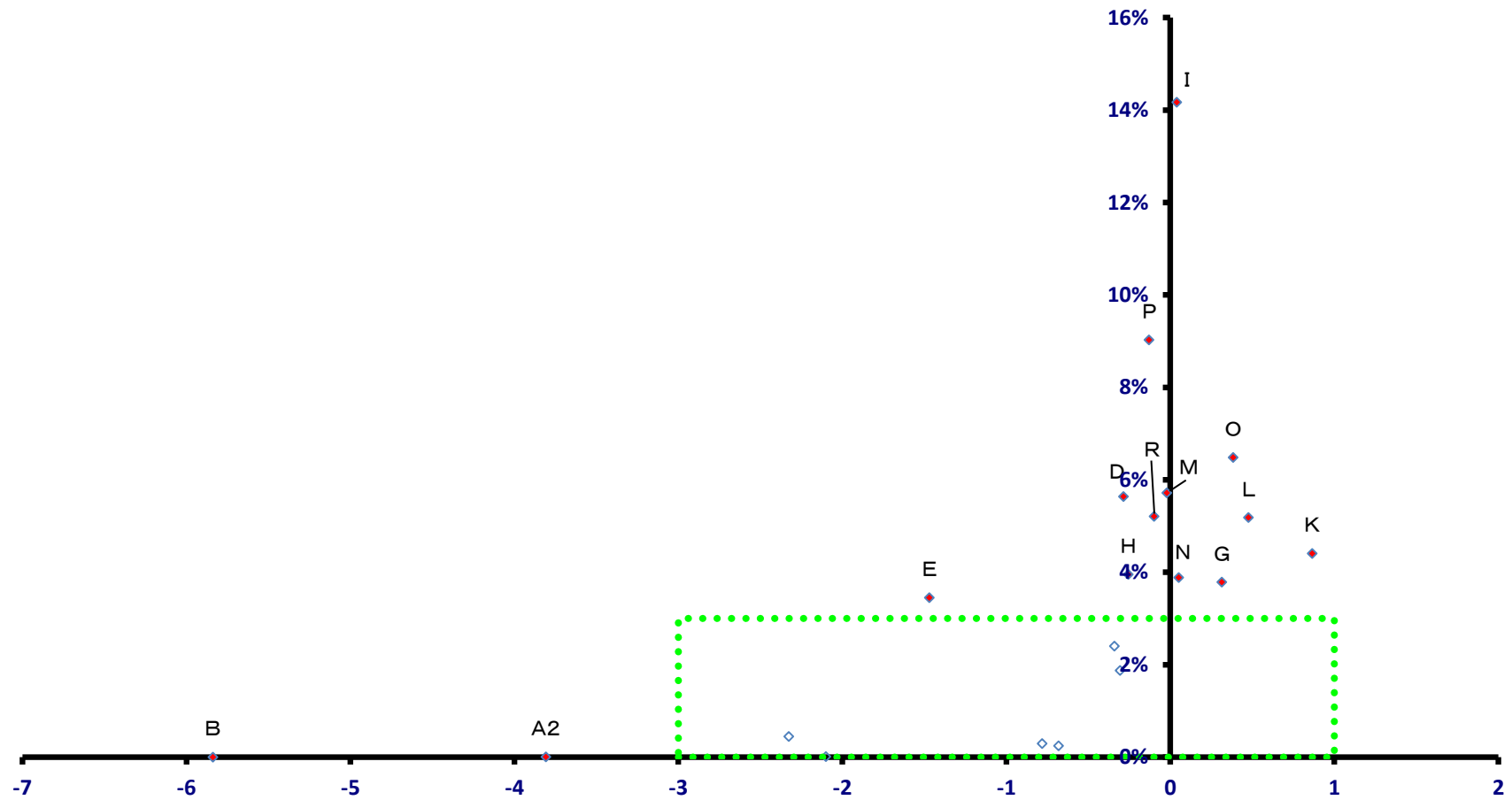

稼ぐ力
(修正特化係数の対数変換値)

世田谷区

全就業者数 303,885 人

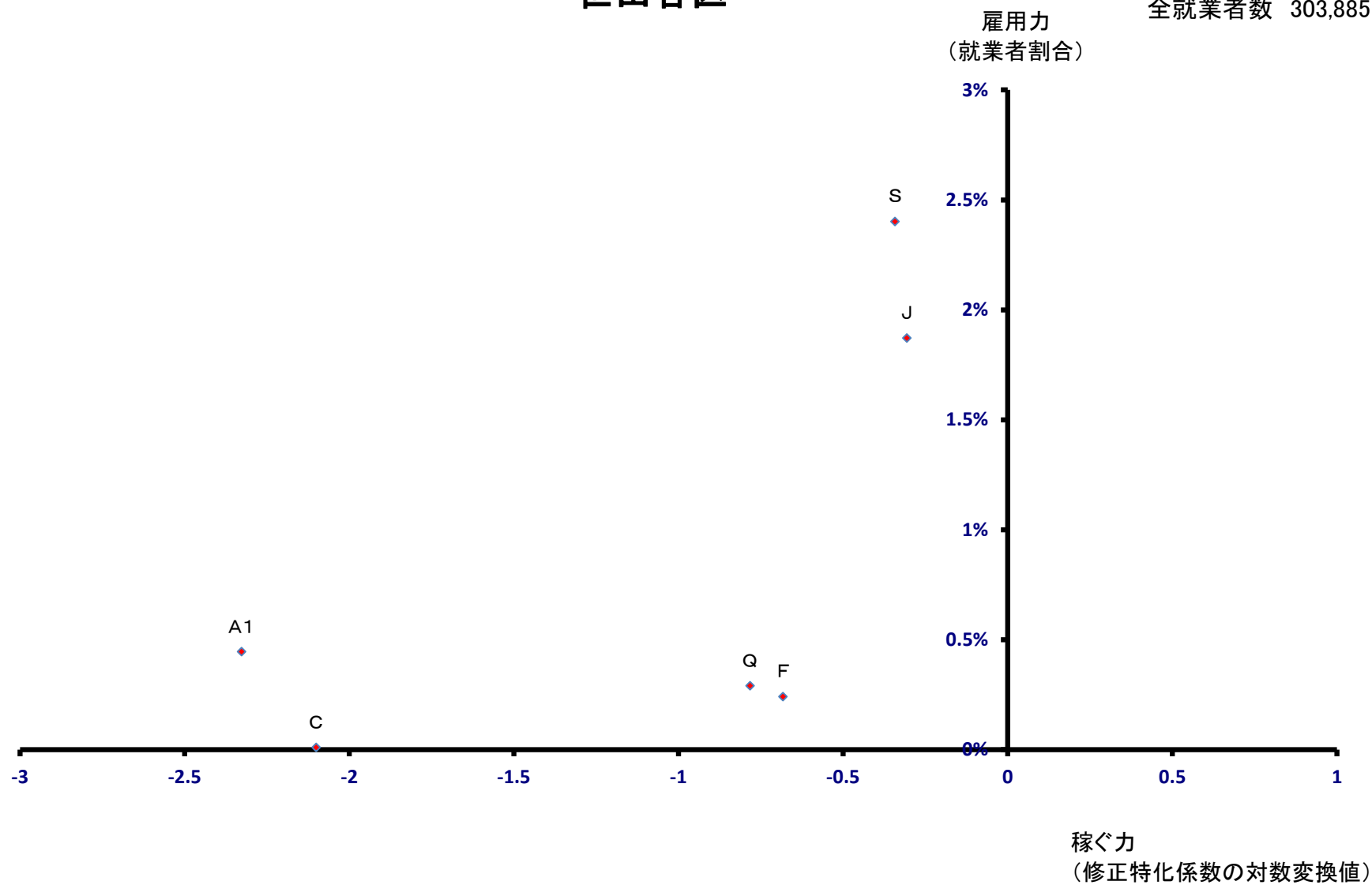

渋谷区

全就業者数 372,568 人

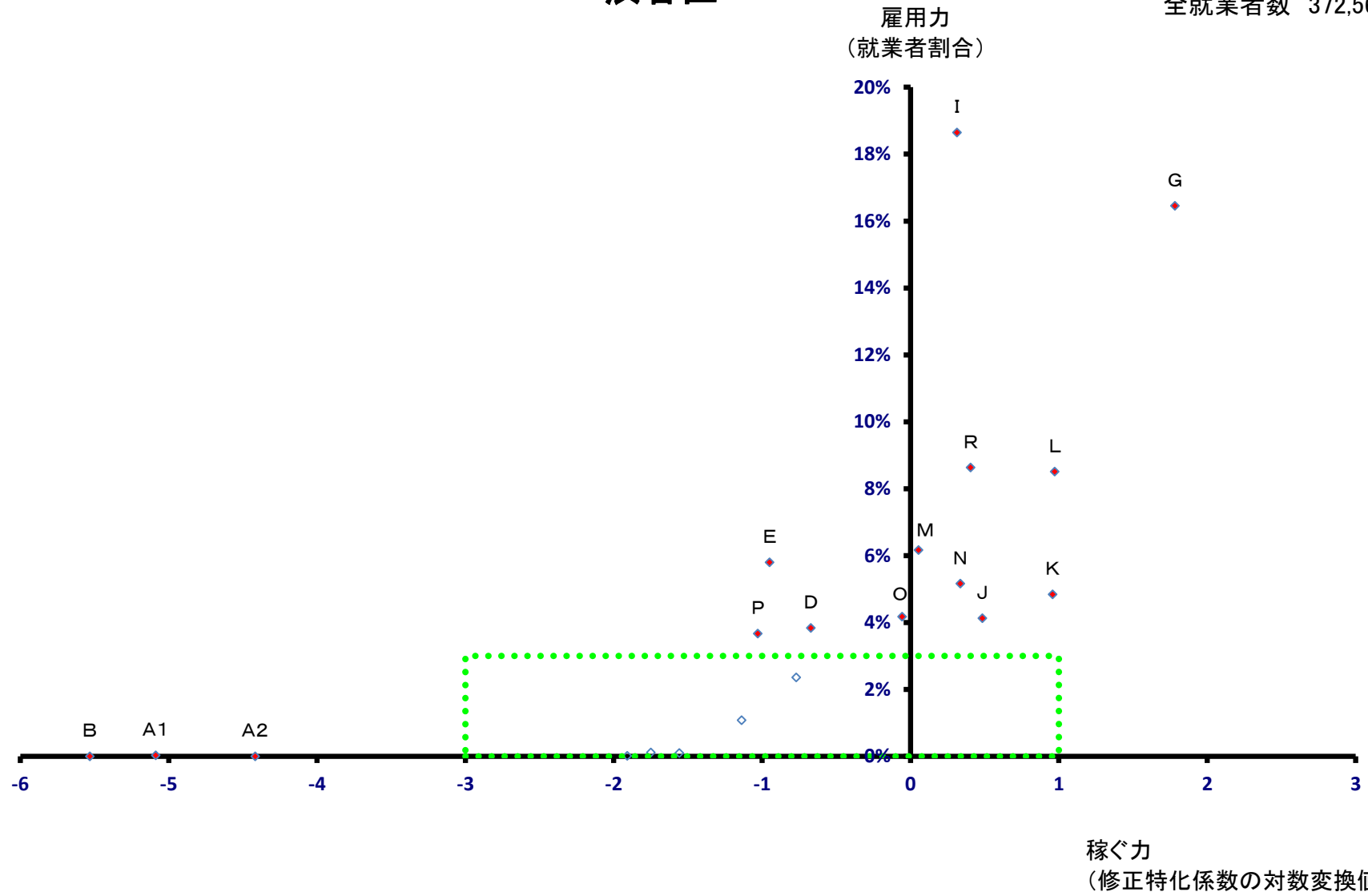

渋谷区

全就業者数 372,568 人

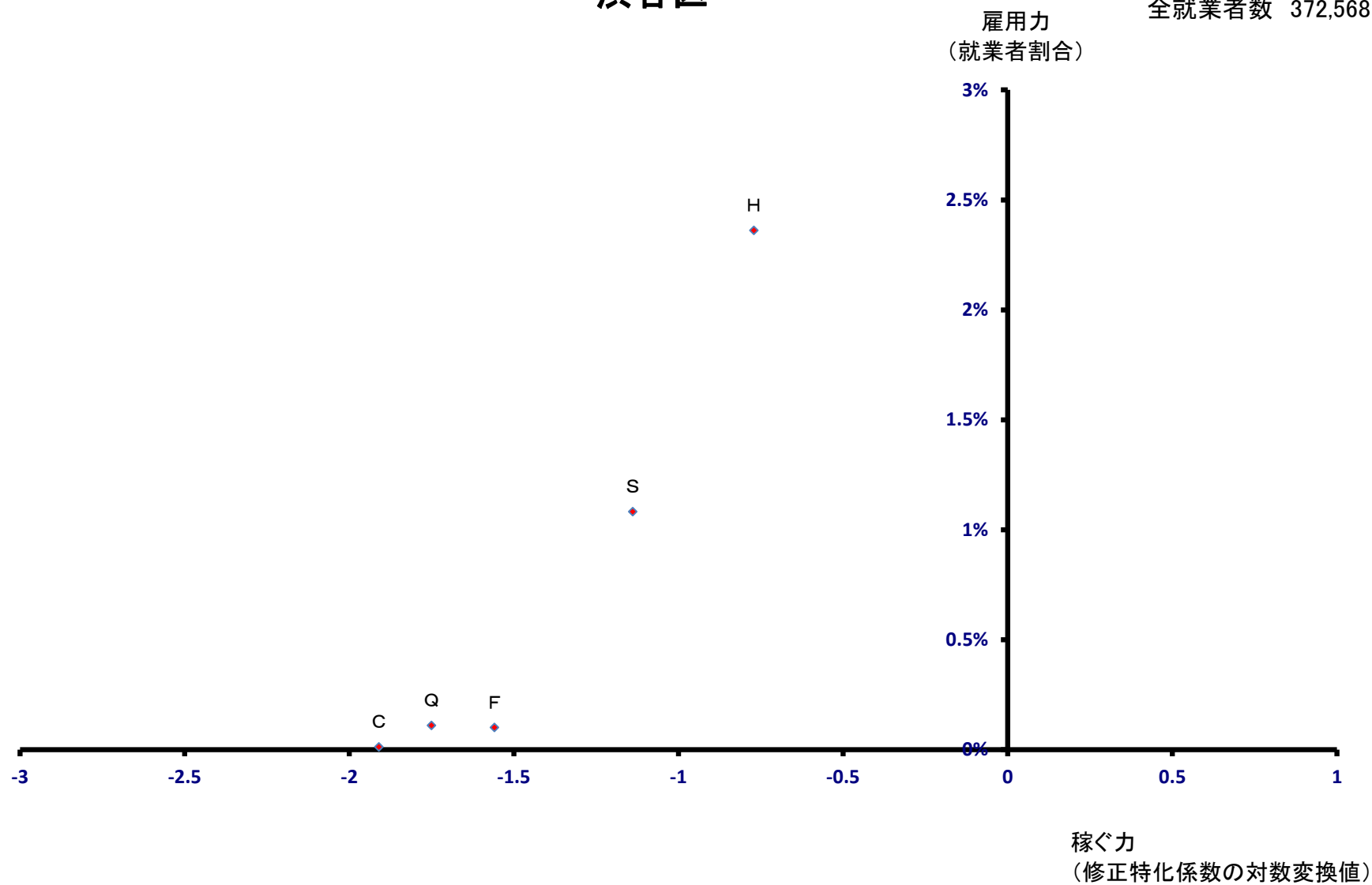

中野区

全就業者数 118,550 人

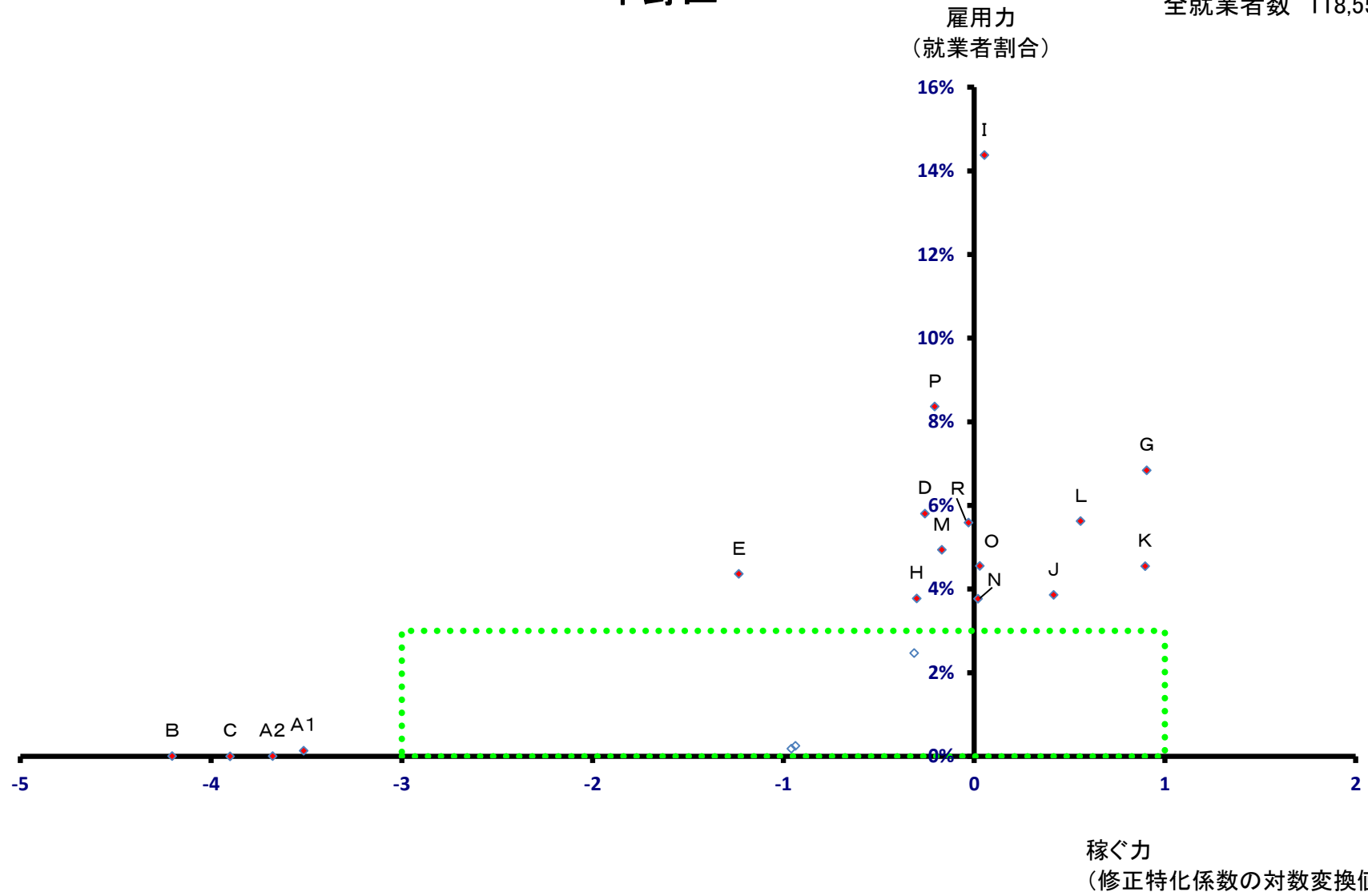

中野区

全就業者数 118,550 人

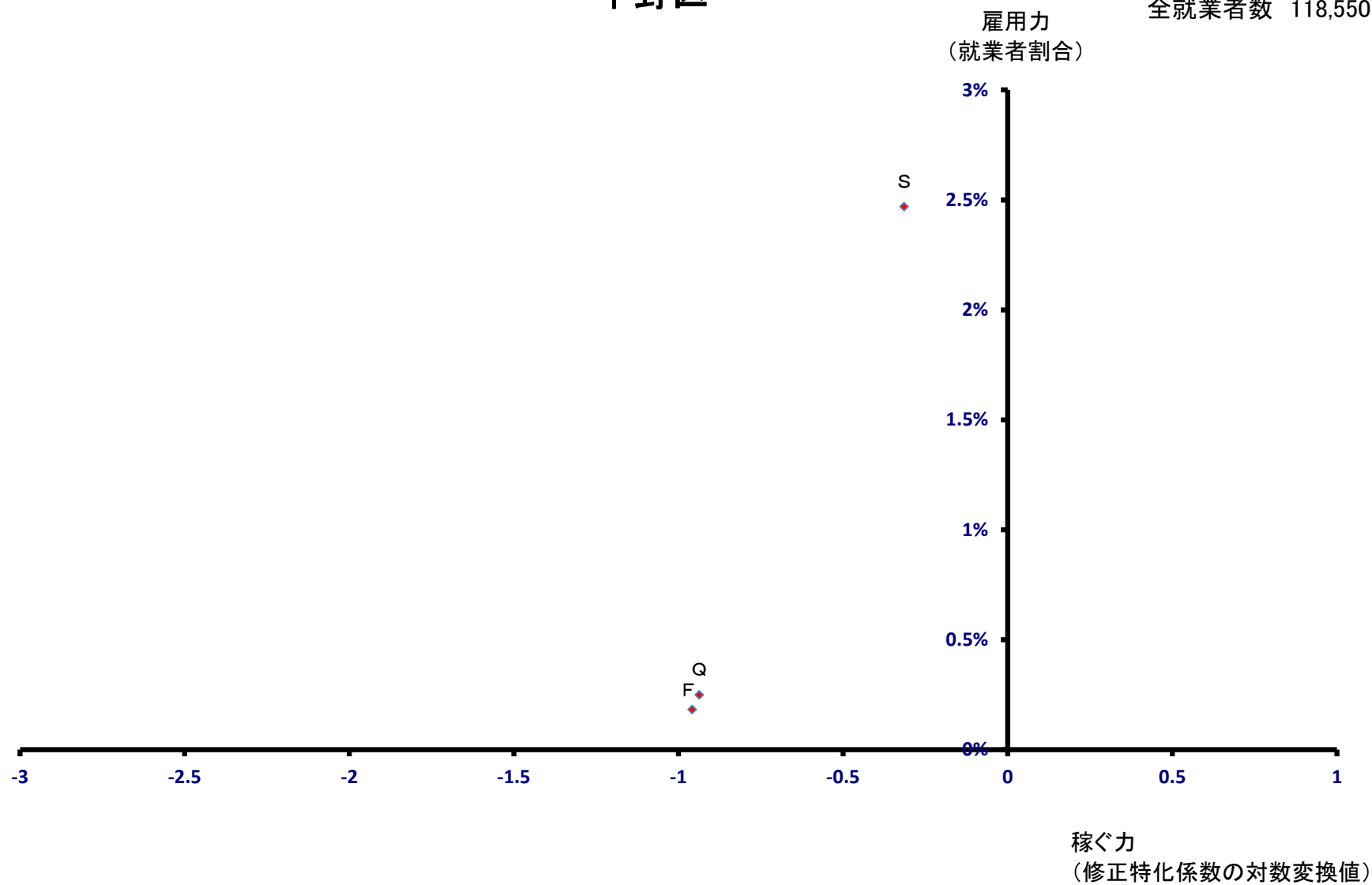

杉並区

全就業者数 161,932 人

雇用力
(就業者割合)

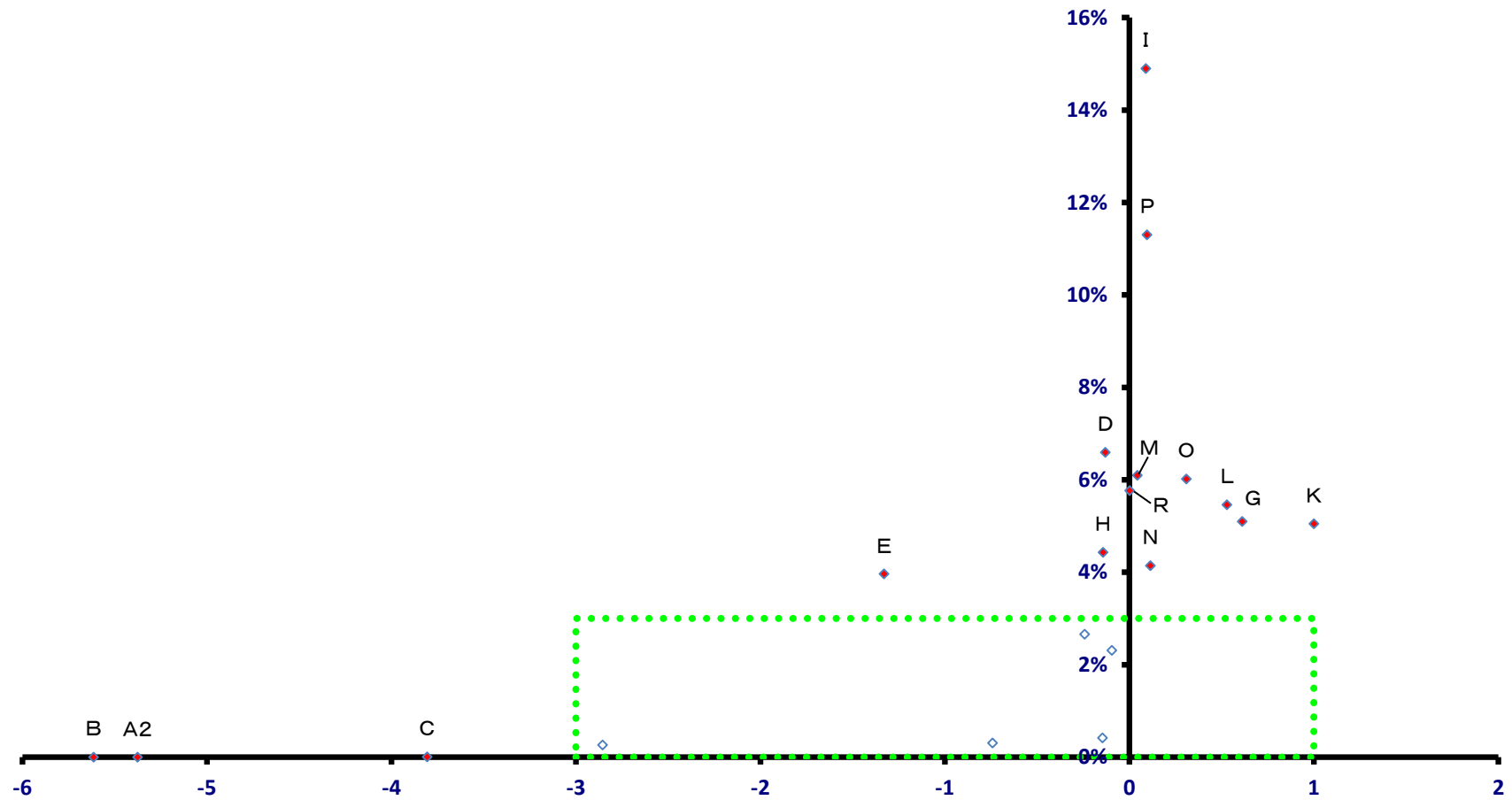

稼ぐ力
(修正特化係数の対数変換値)

杉並区

全就業者数 161,932 人

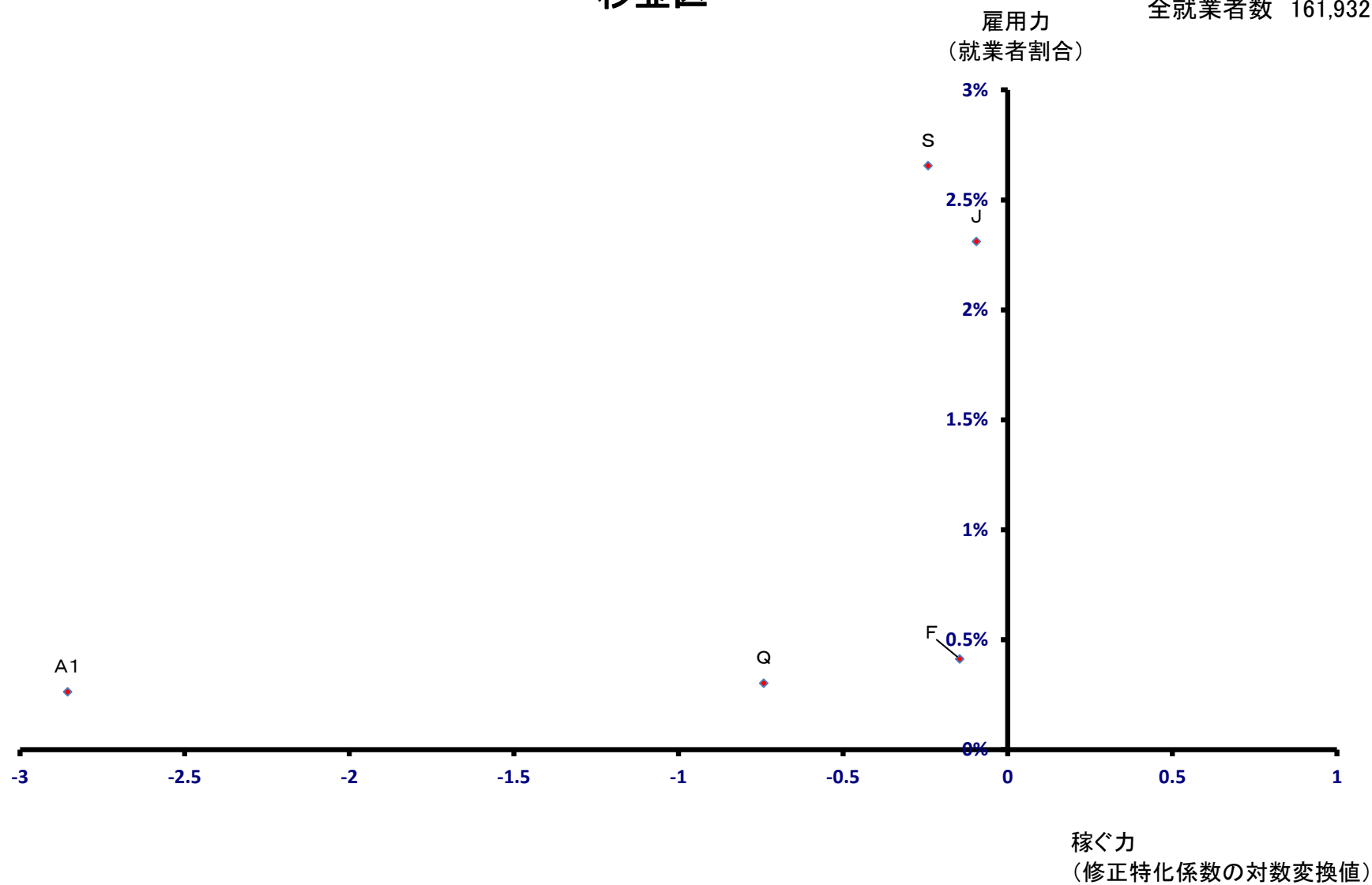

豊島区

全就業者数 230,593 人

雇用力
(就業者割合)

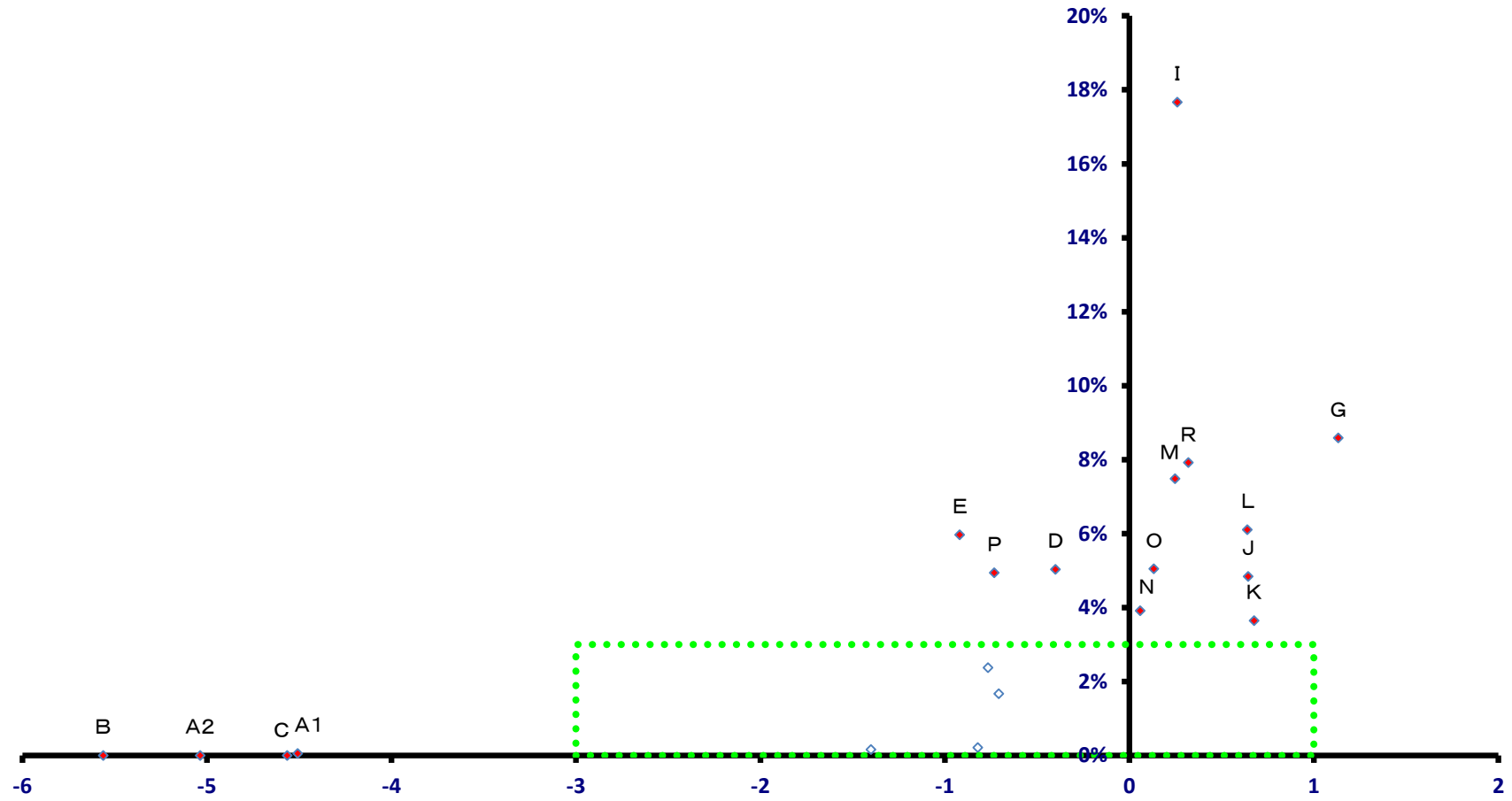

稼ぐ力
(修正特化係数の対数変換値)

豊島区

全就業者数 230,593 人

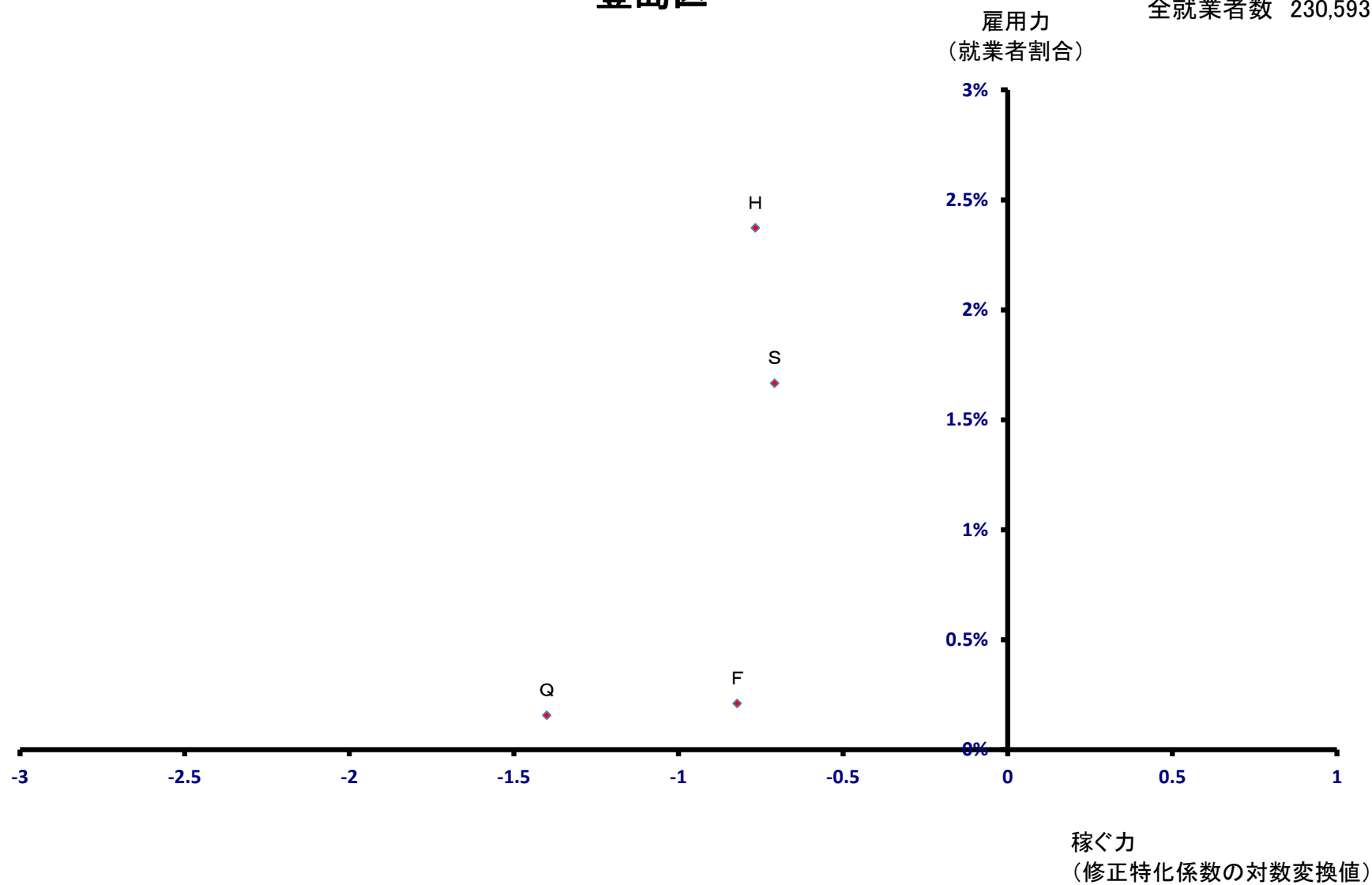

北区

全就業者数 135,884 人

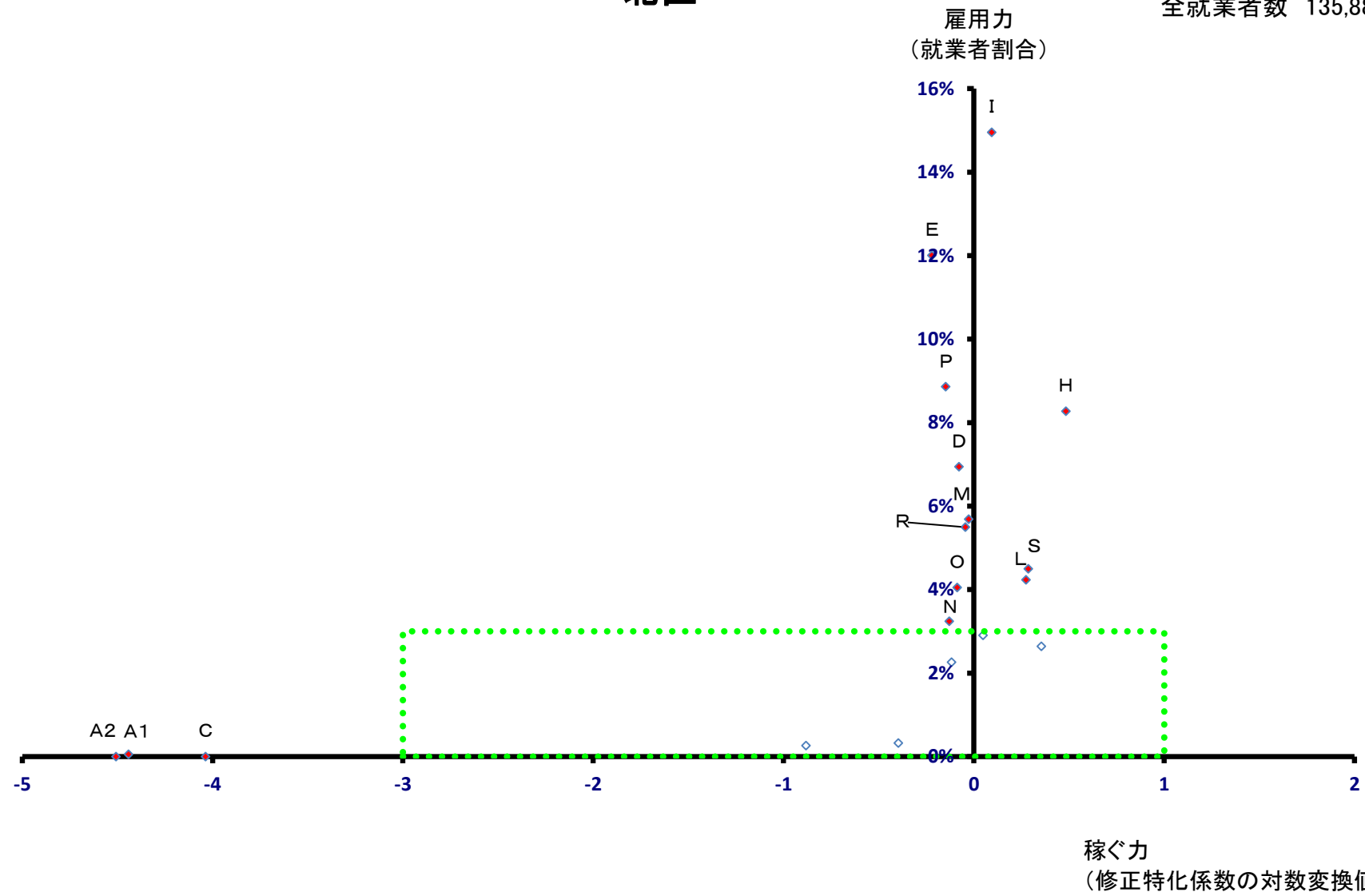

北区

全就業者数 135,884 人

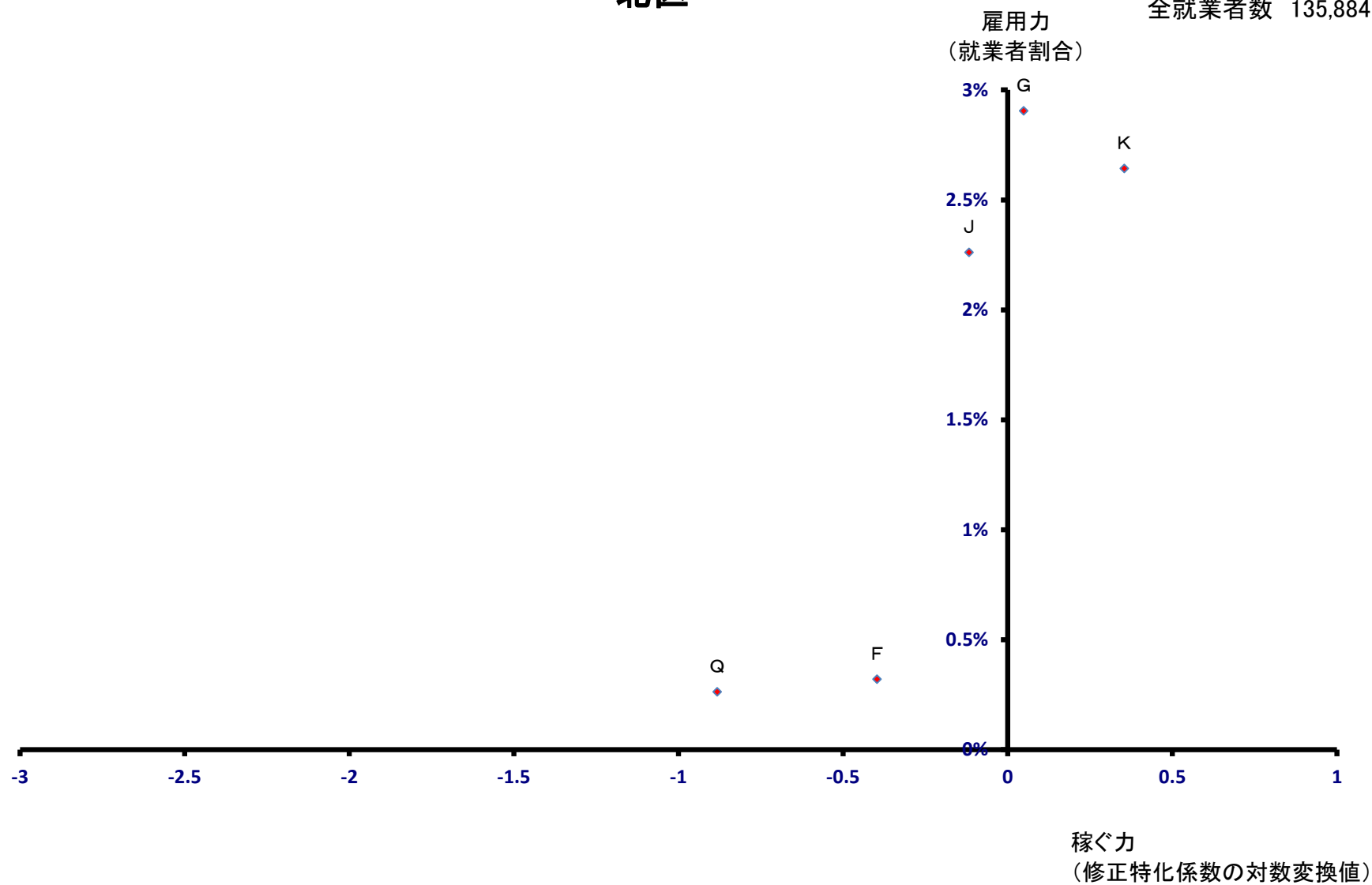

荒川区

全就業者数 86,732 人

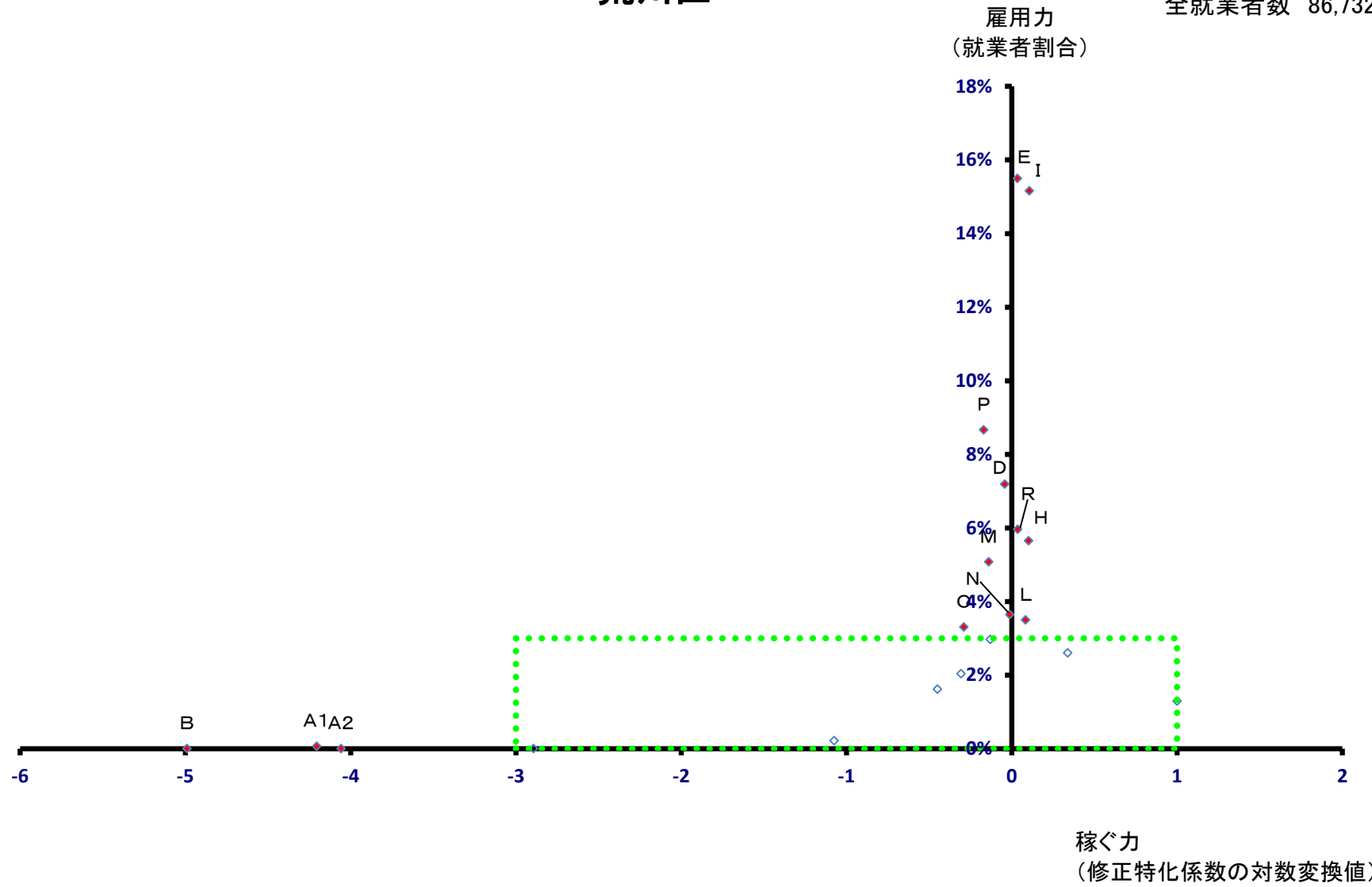

荒川区

全就業者数 86,732 人

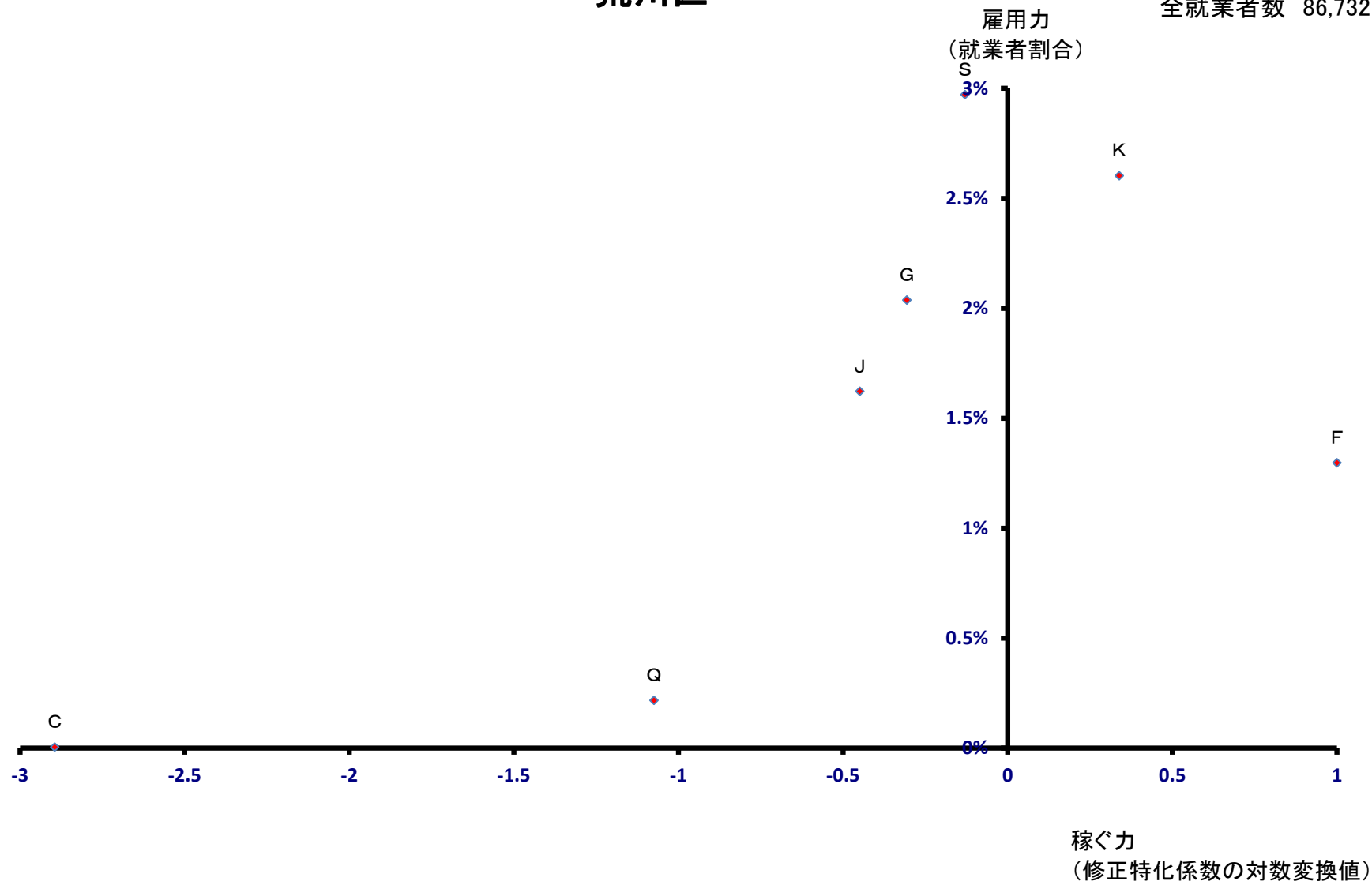

板橋区

全就業者数 197,858 人

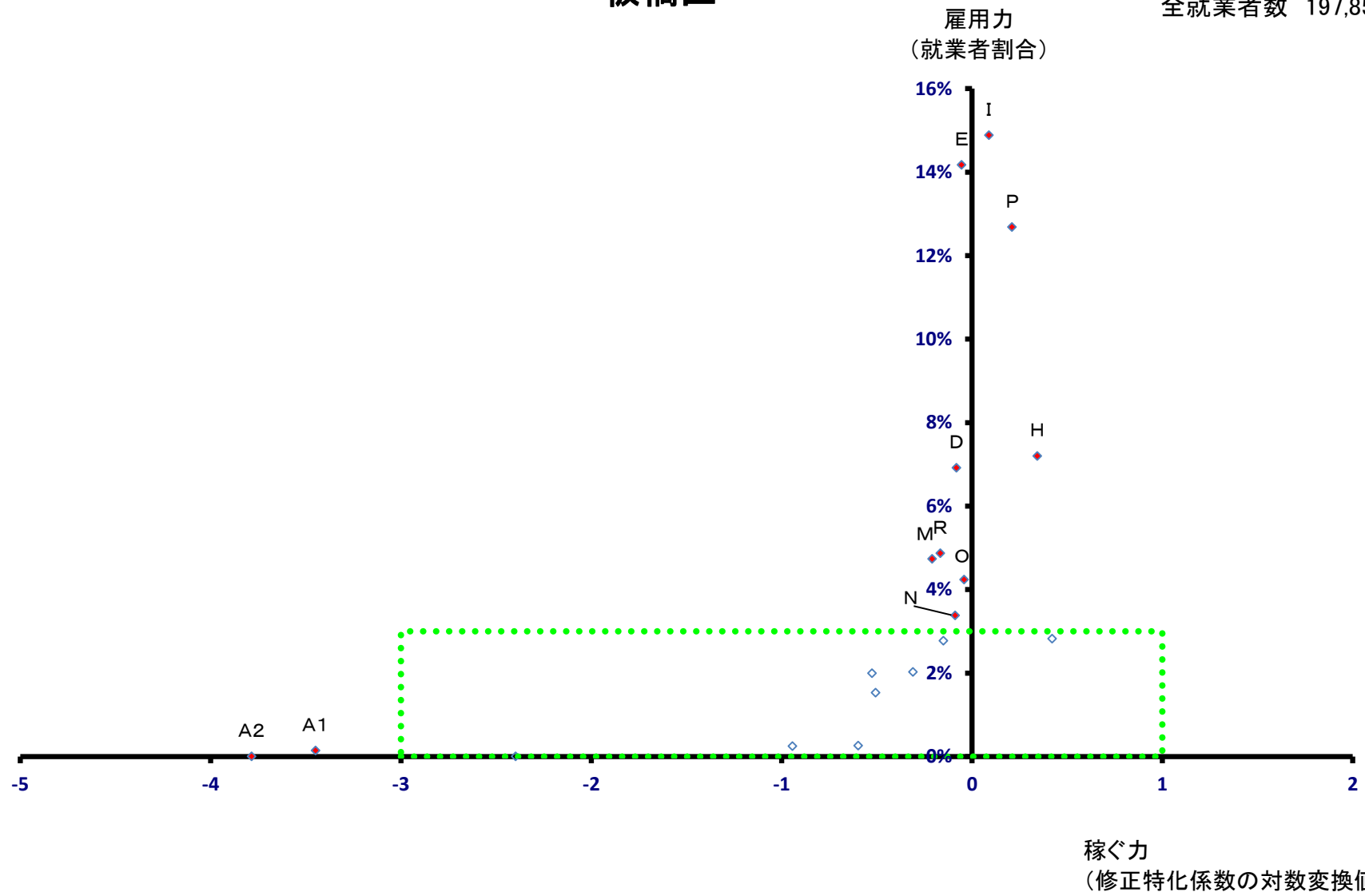

板橋区

全就業者数 197,858 人

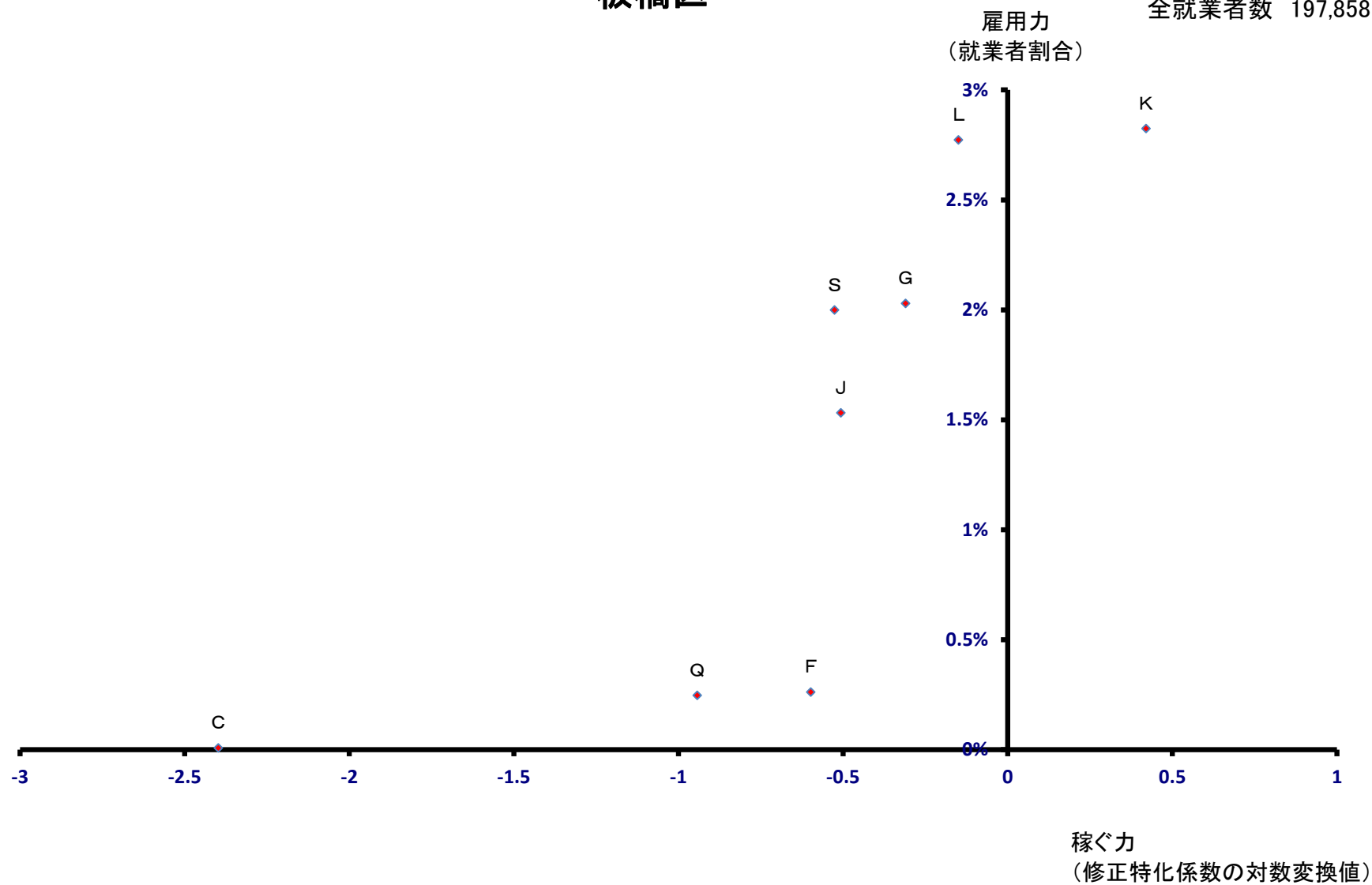

練馬区

全就業者数 211,897 人

雇用力
(就業者割合)

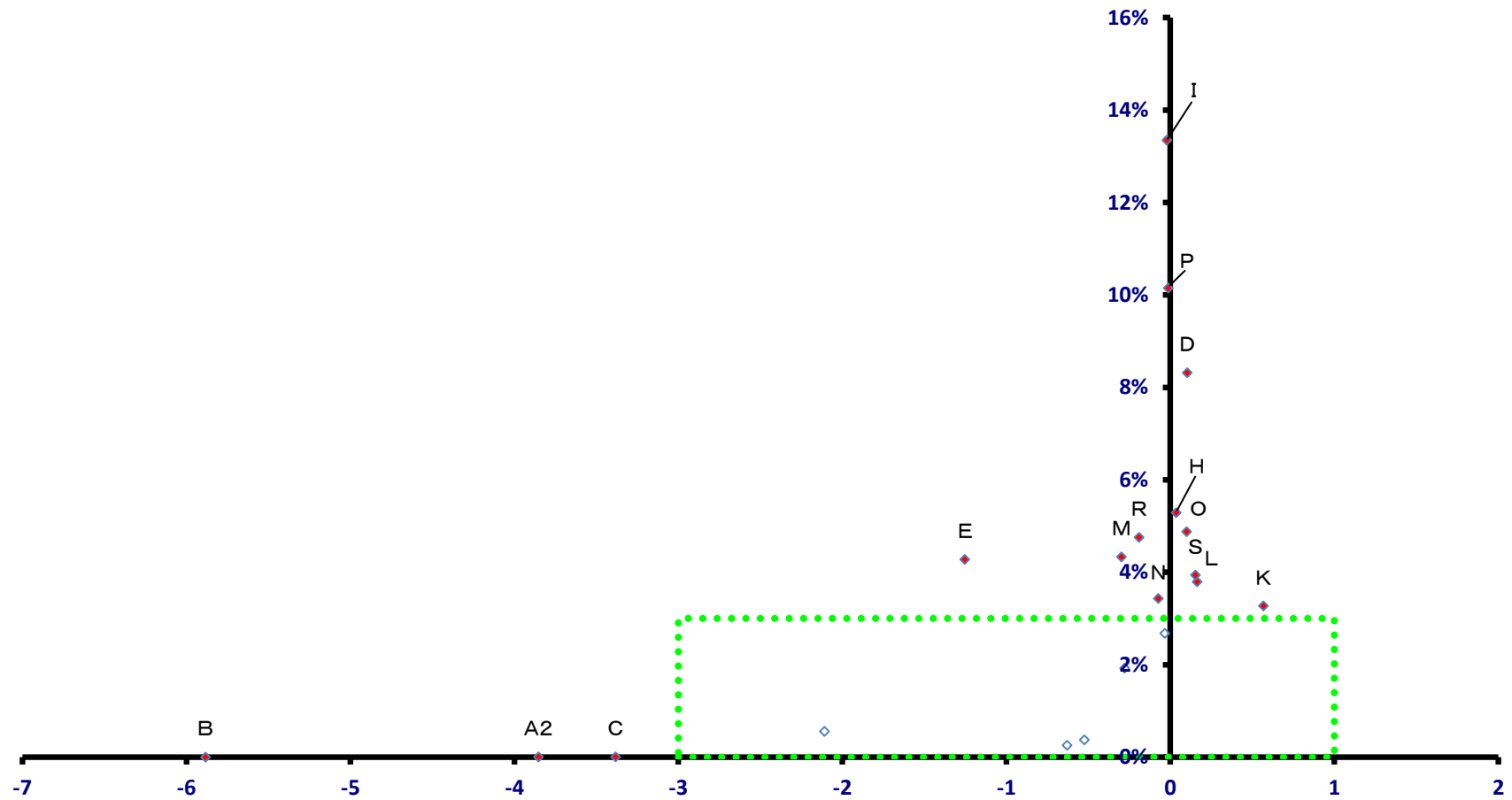

稼ぐ力
(修正特化係数の対数変換値)

練馬区

全就業者数 211,897 人

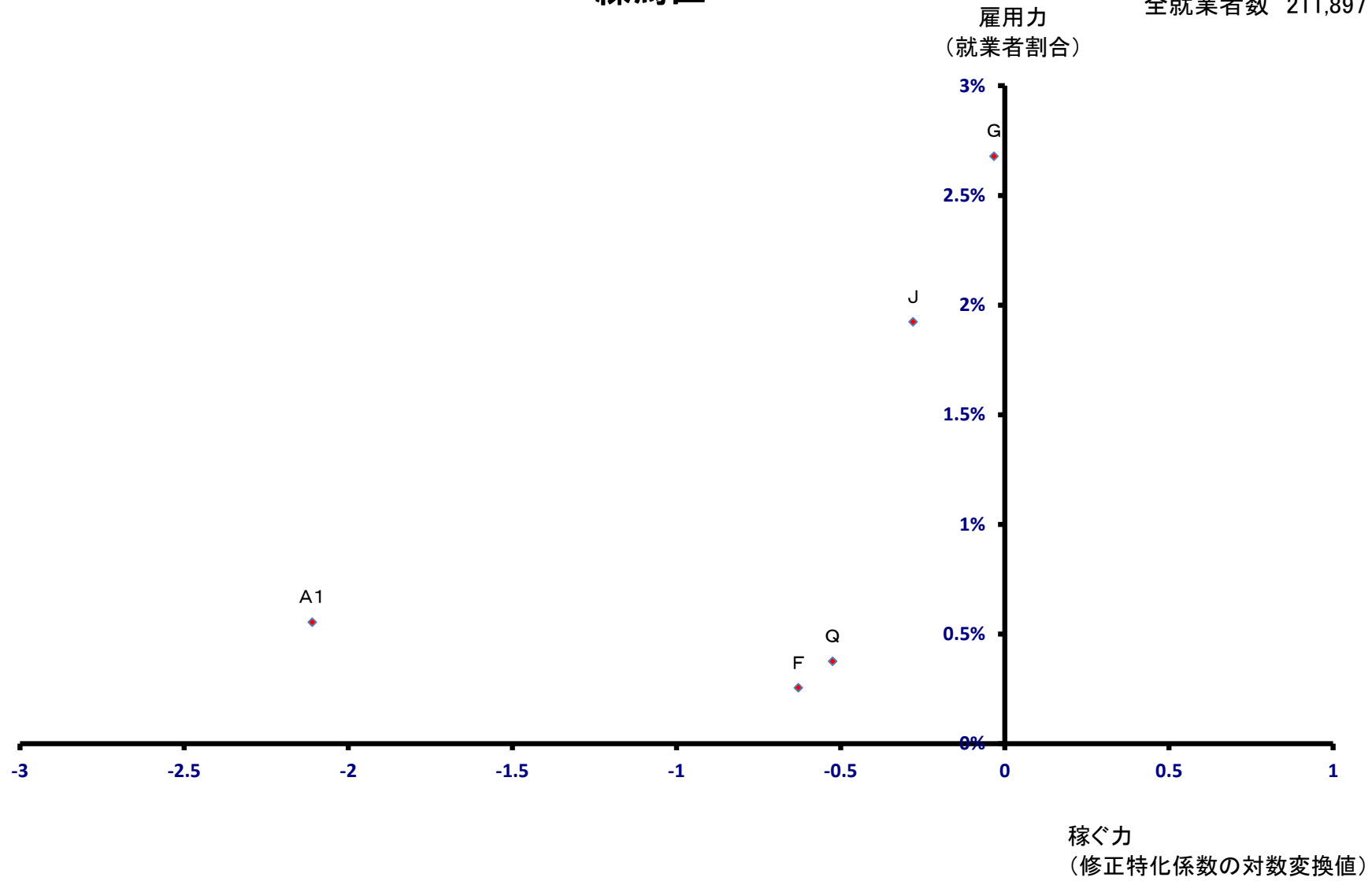

足立区

全就業者数 242,319 人

雇用力
(就業者割合)

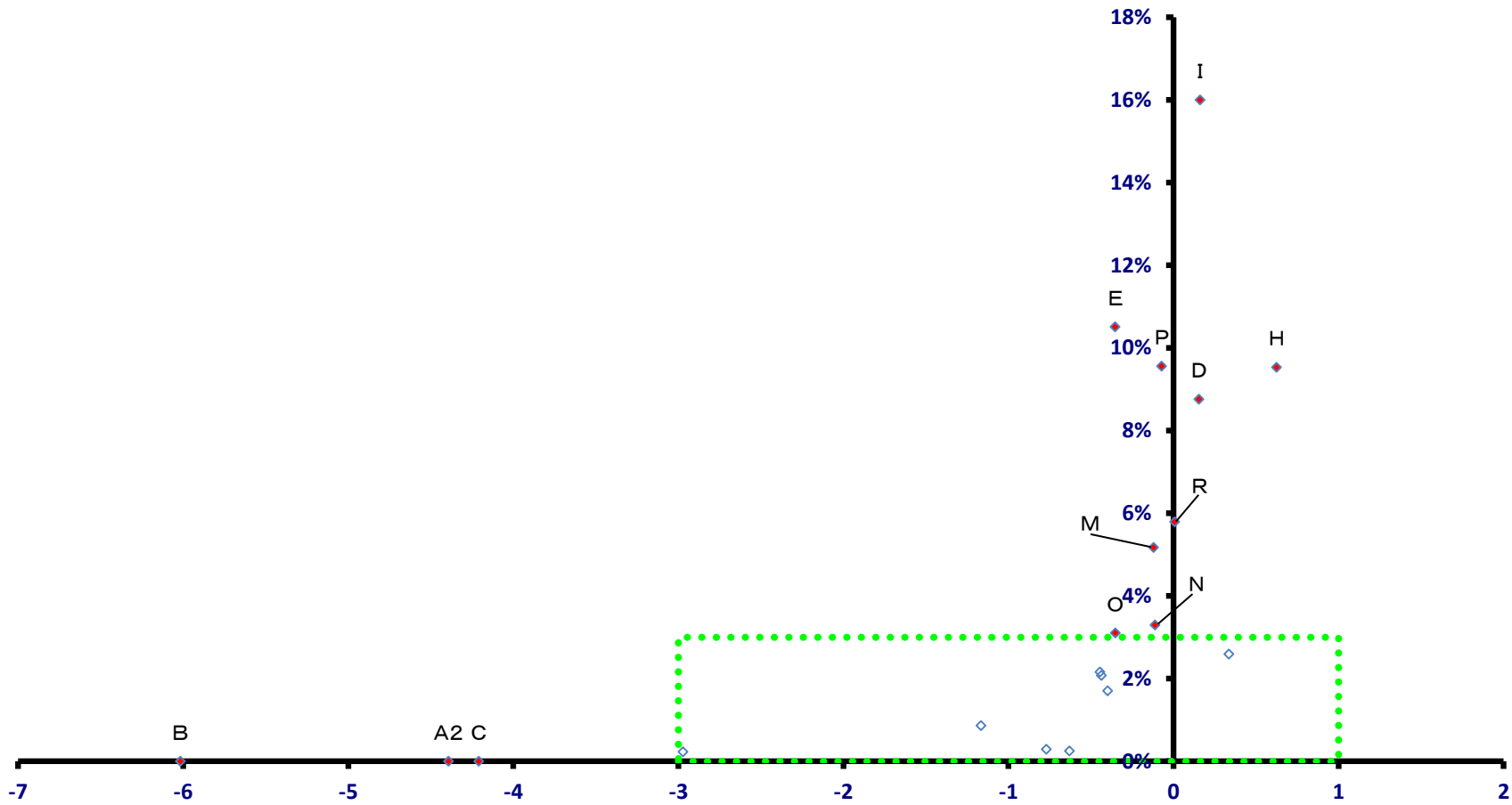

稼ぐ力
(修正特化係数の対数変換値)

足立区

全就業者数 242,319 人

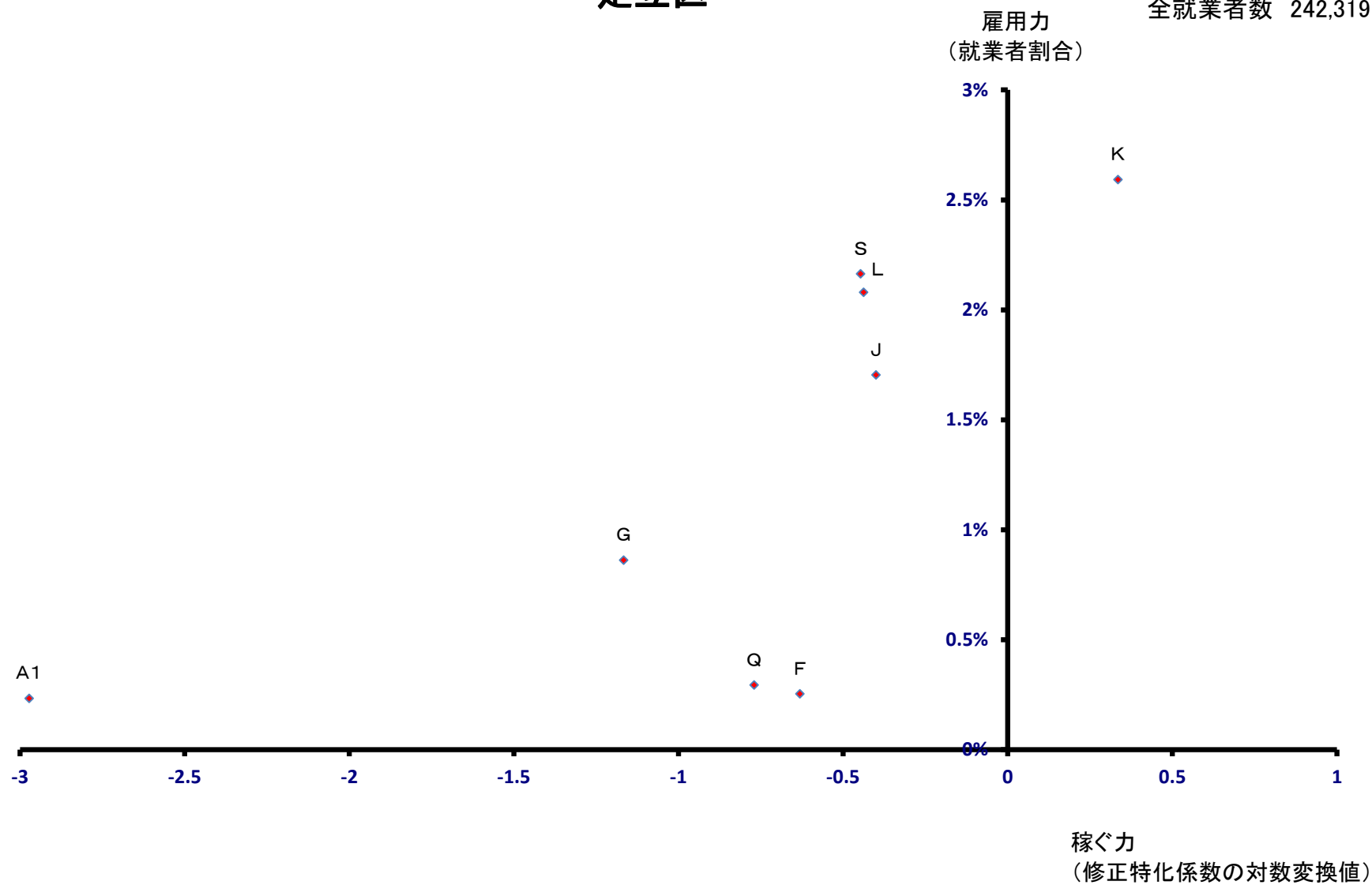

葛飾区

全就業者数 147,103 人

雇用力
(就業者割合)

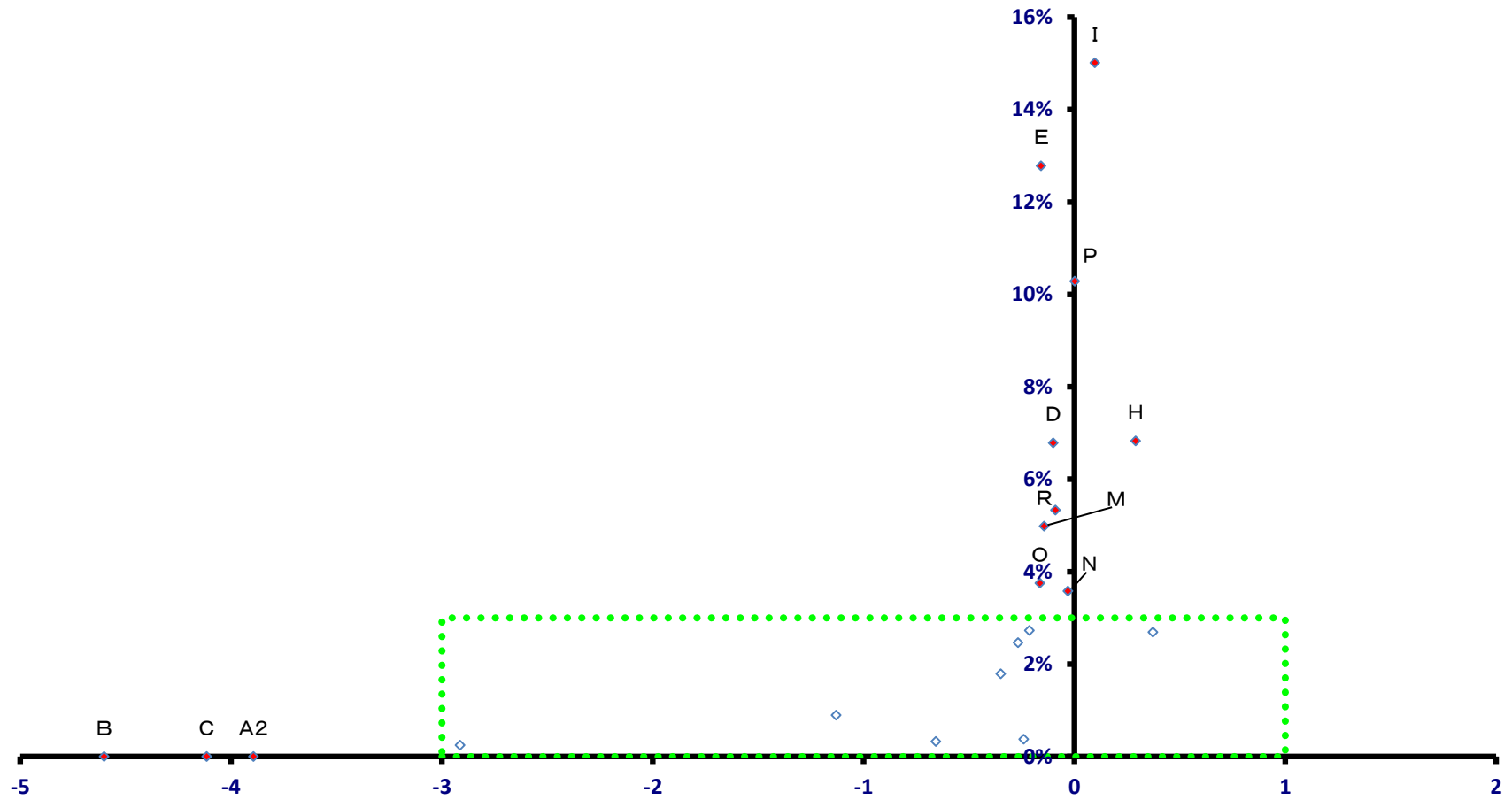

稼ぐ力
(修正特化係数の対数変換値)

葛飾区

全就業者数 147,103 人

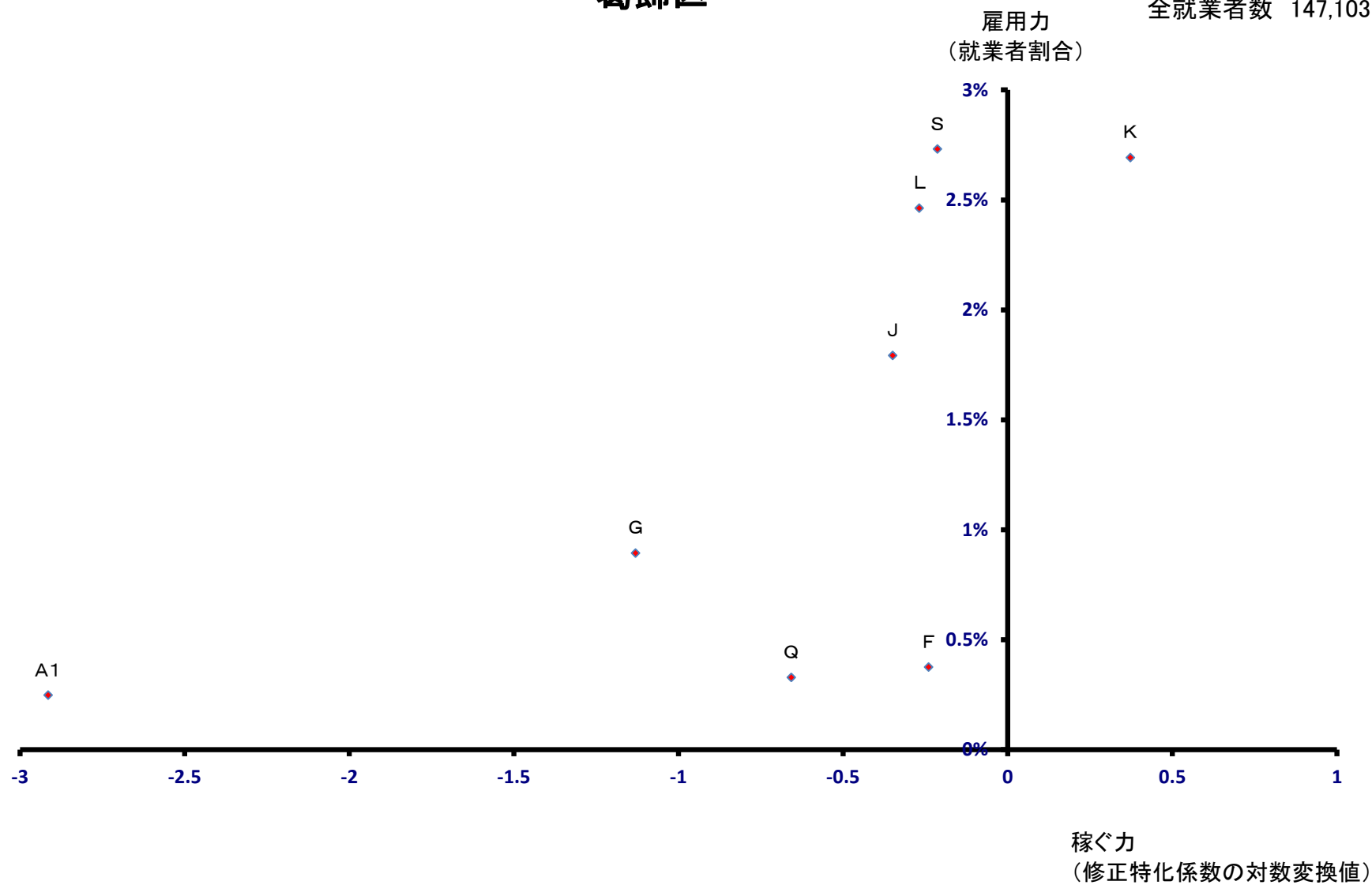

江戸川区

全就業者数 211,819 人

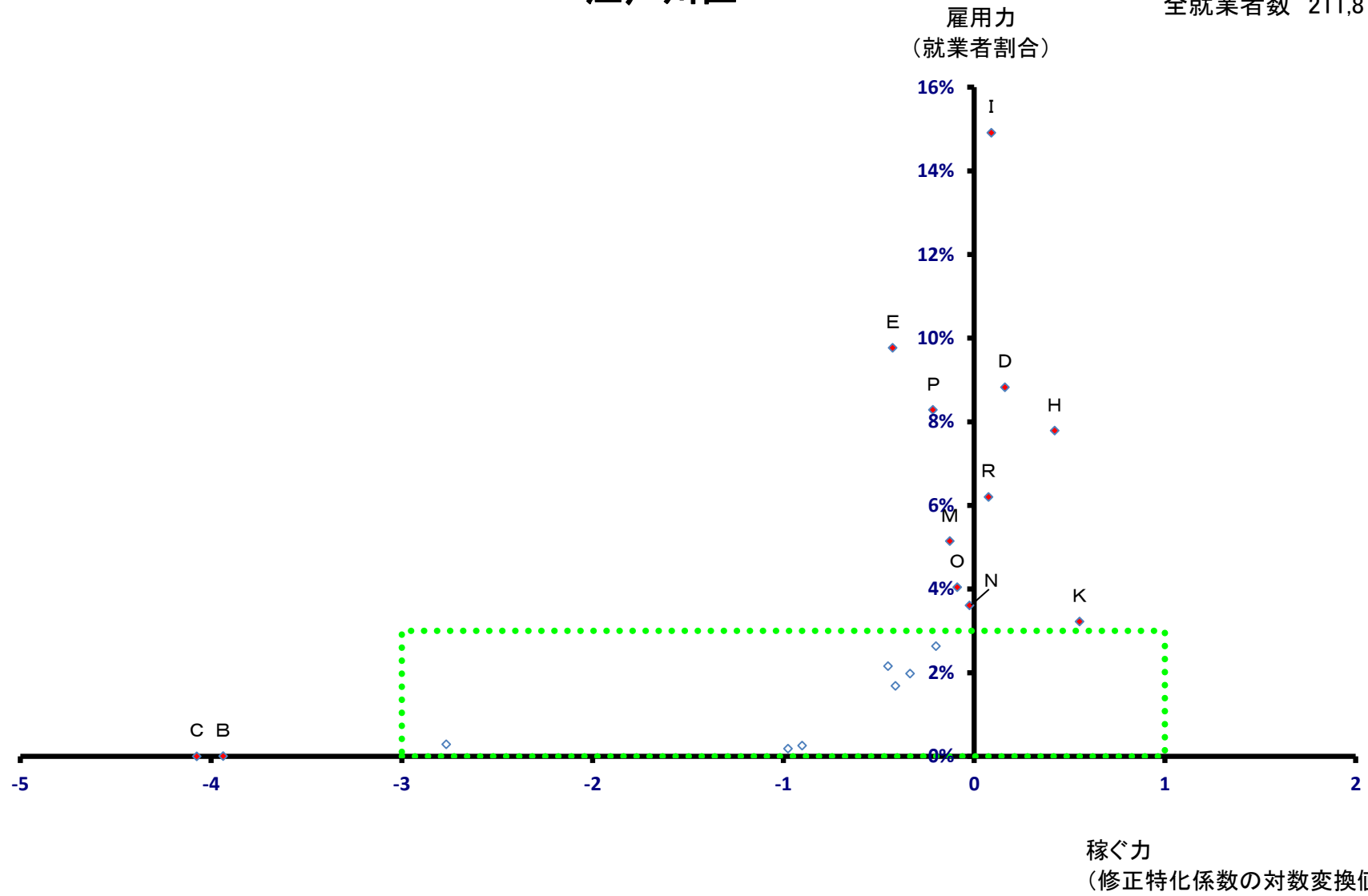

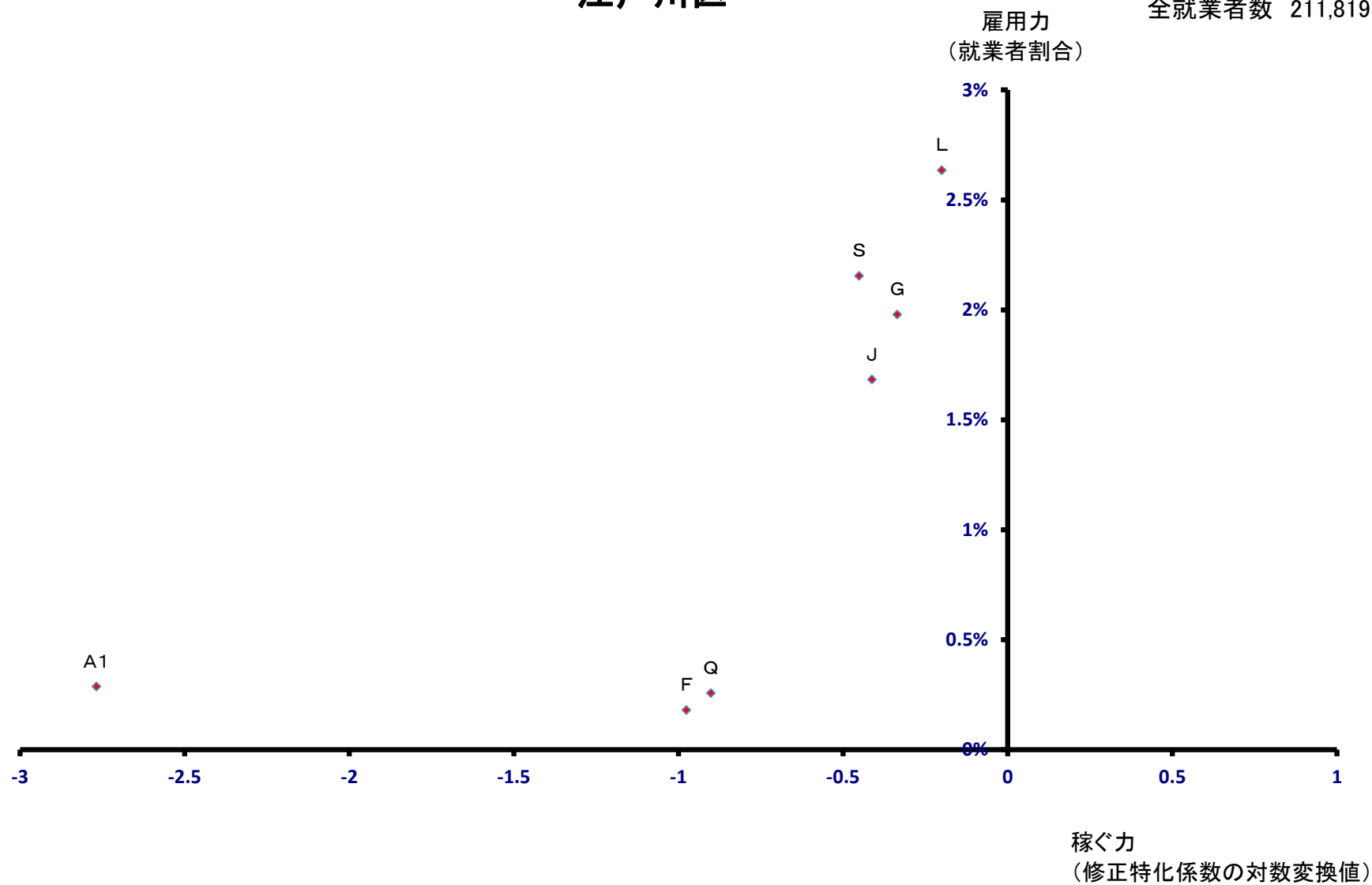

八王子市

全就業者数 220,436 人

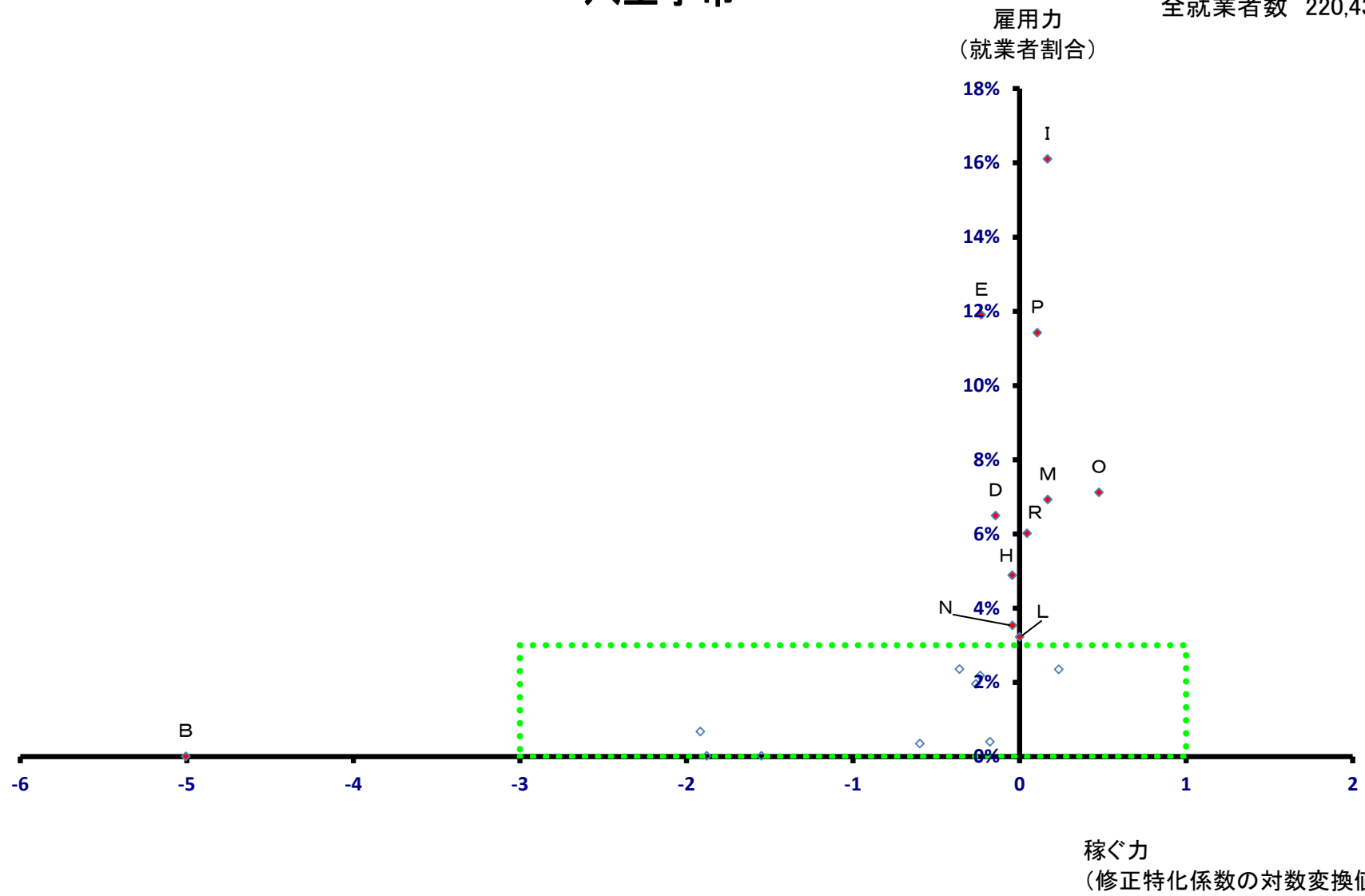

八王子市

全就業者数 220,436 人

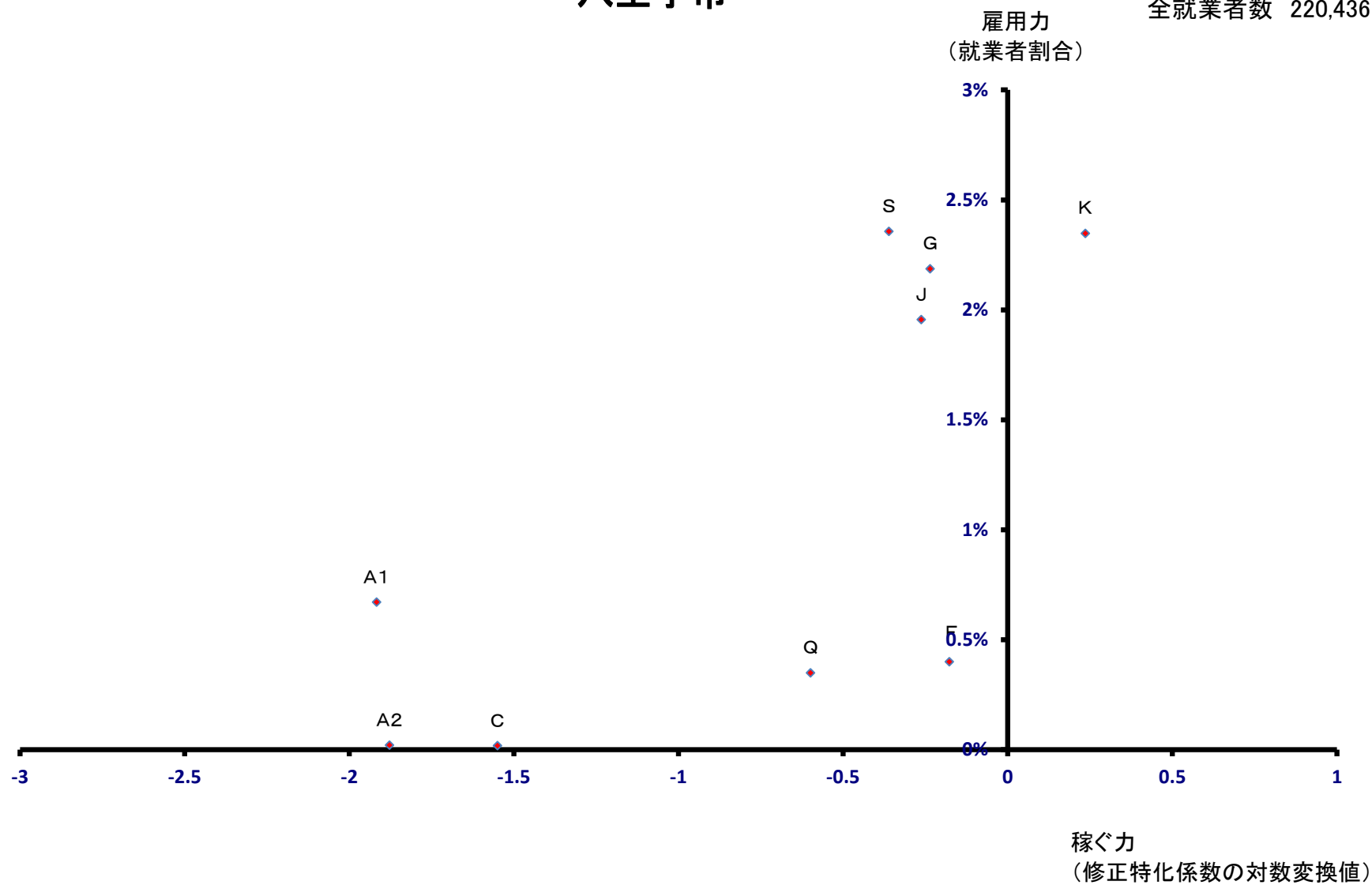

立川市

全就業者数 103,041 人

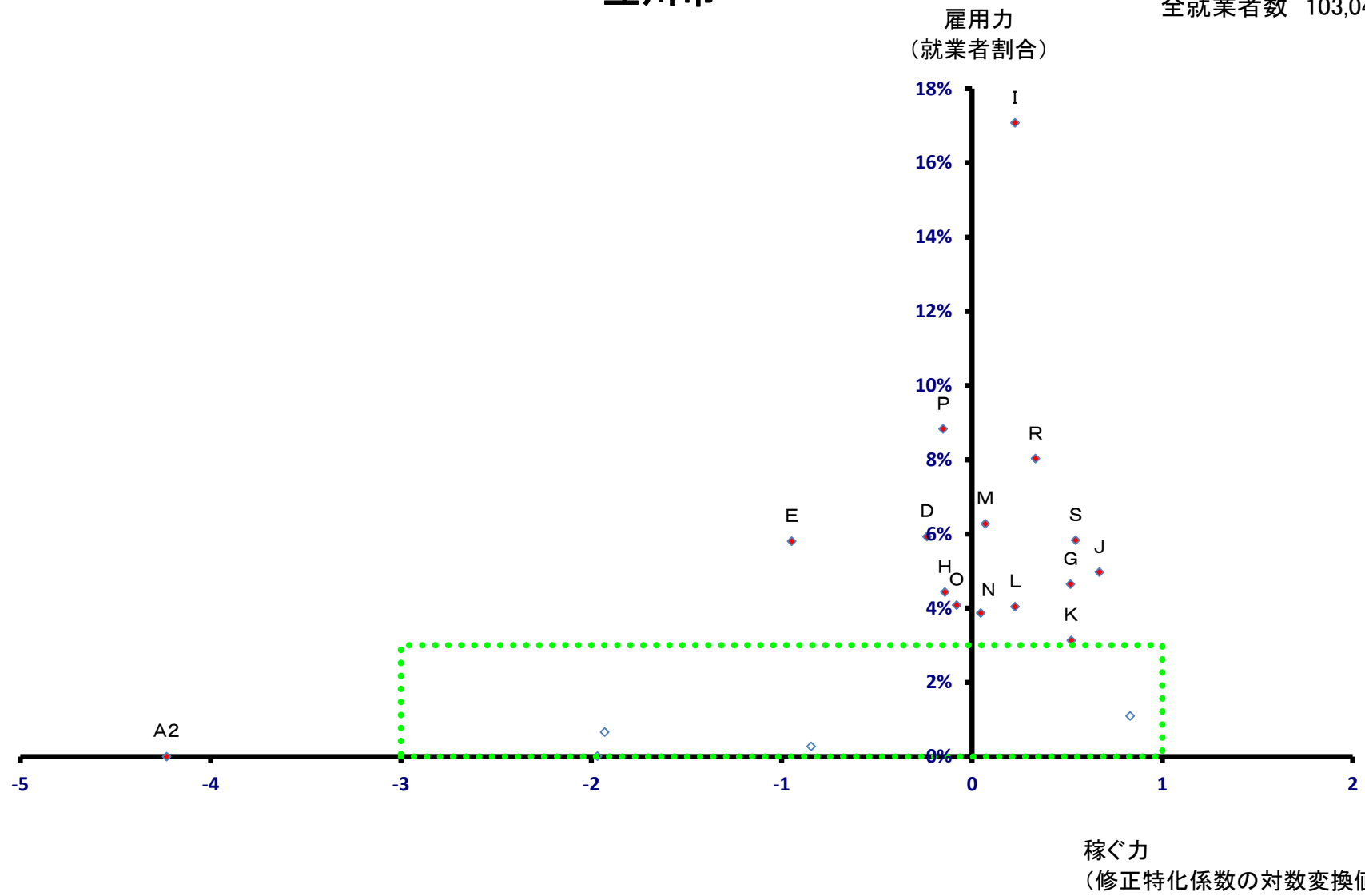

立川市

全就業者数 103,041 人

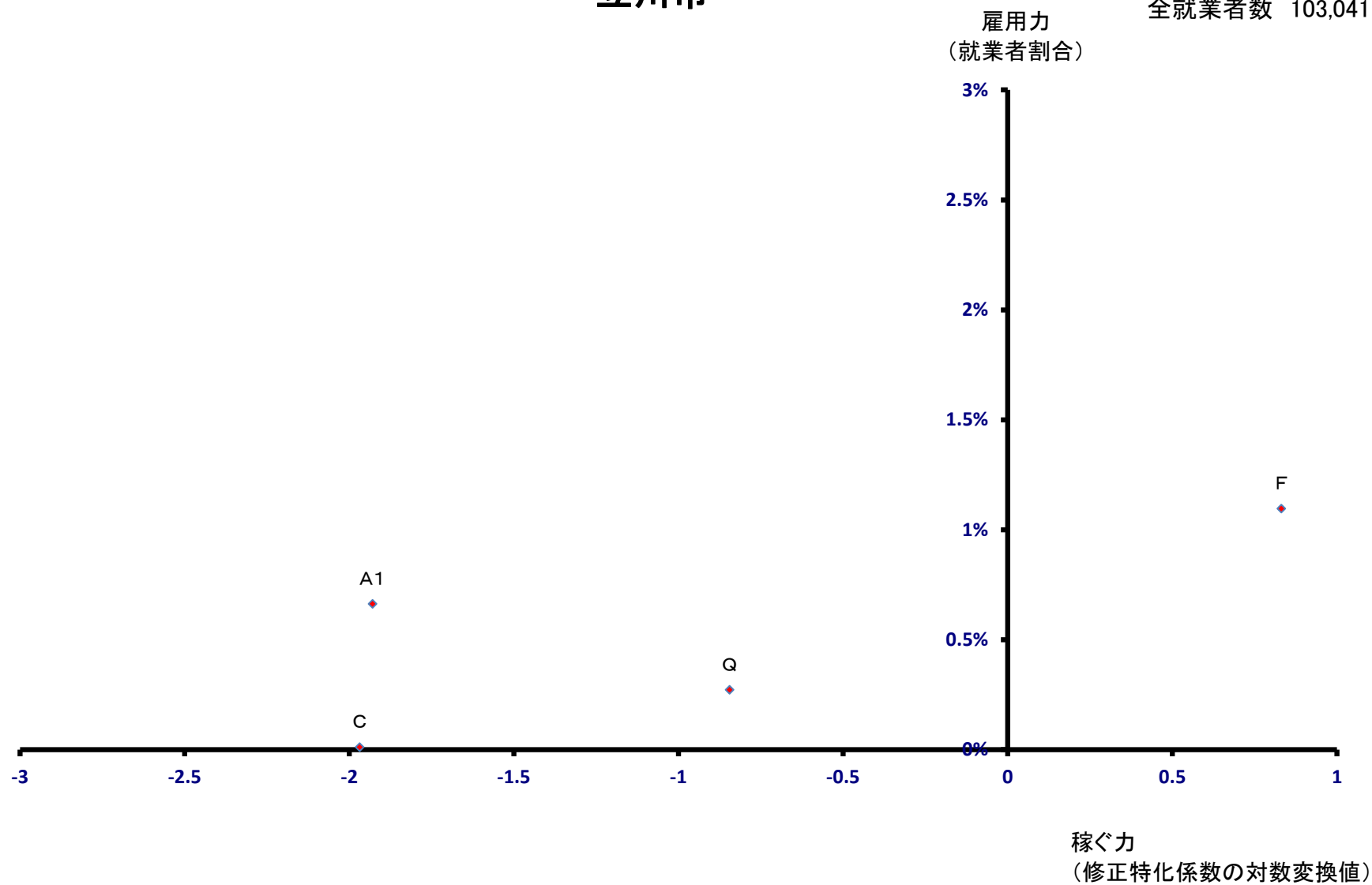

武蔵野市

全就業者数 70,210 人

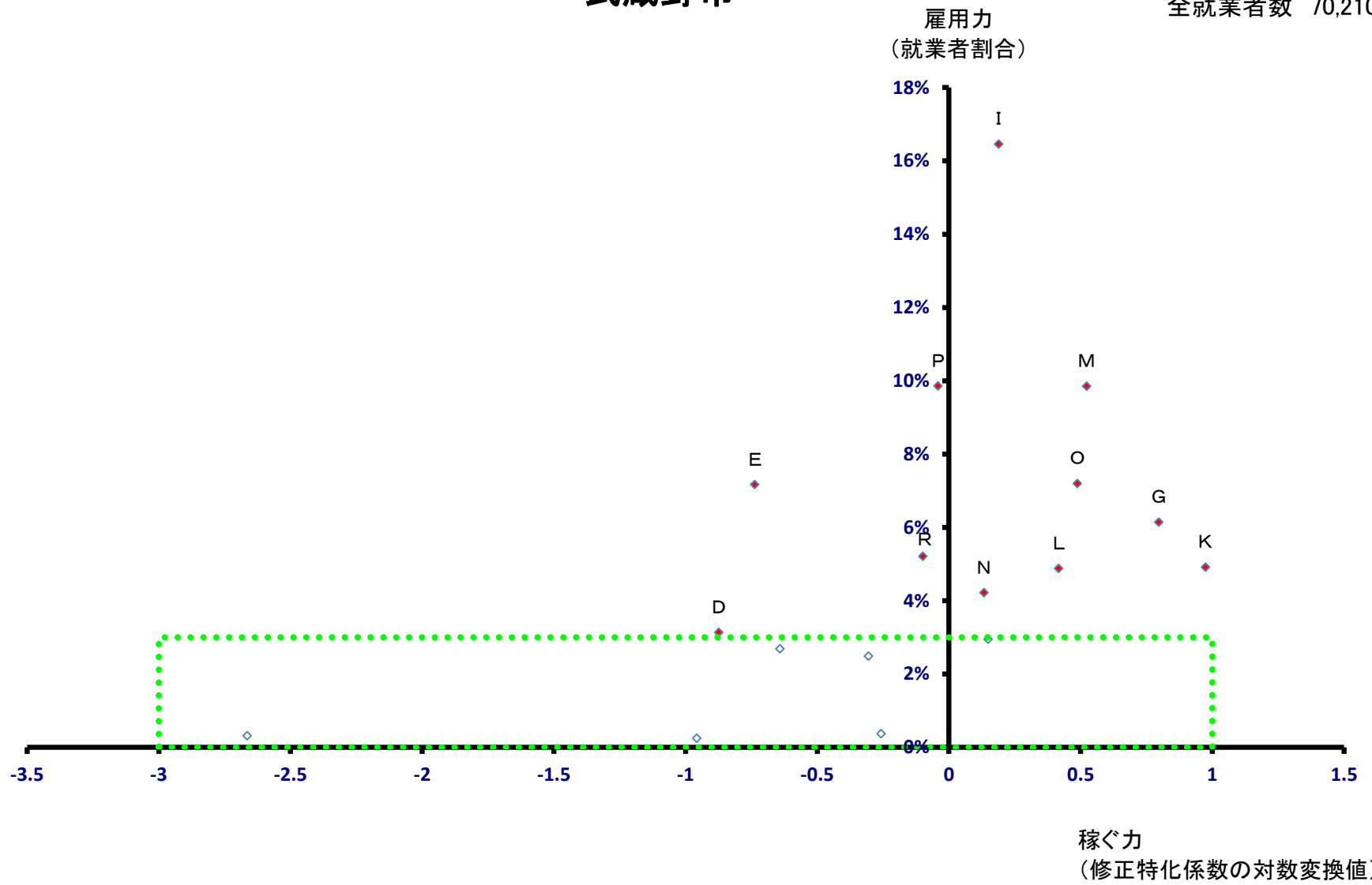

武蔵野市

全就業者数 70,210 人

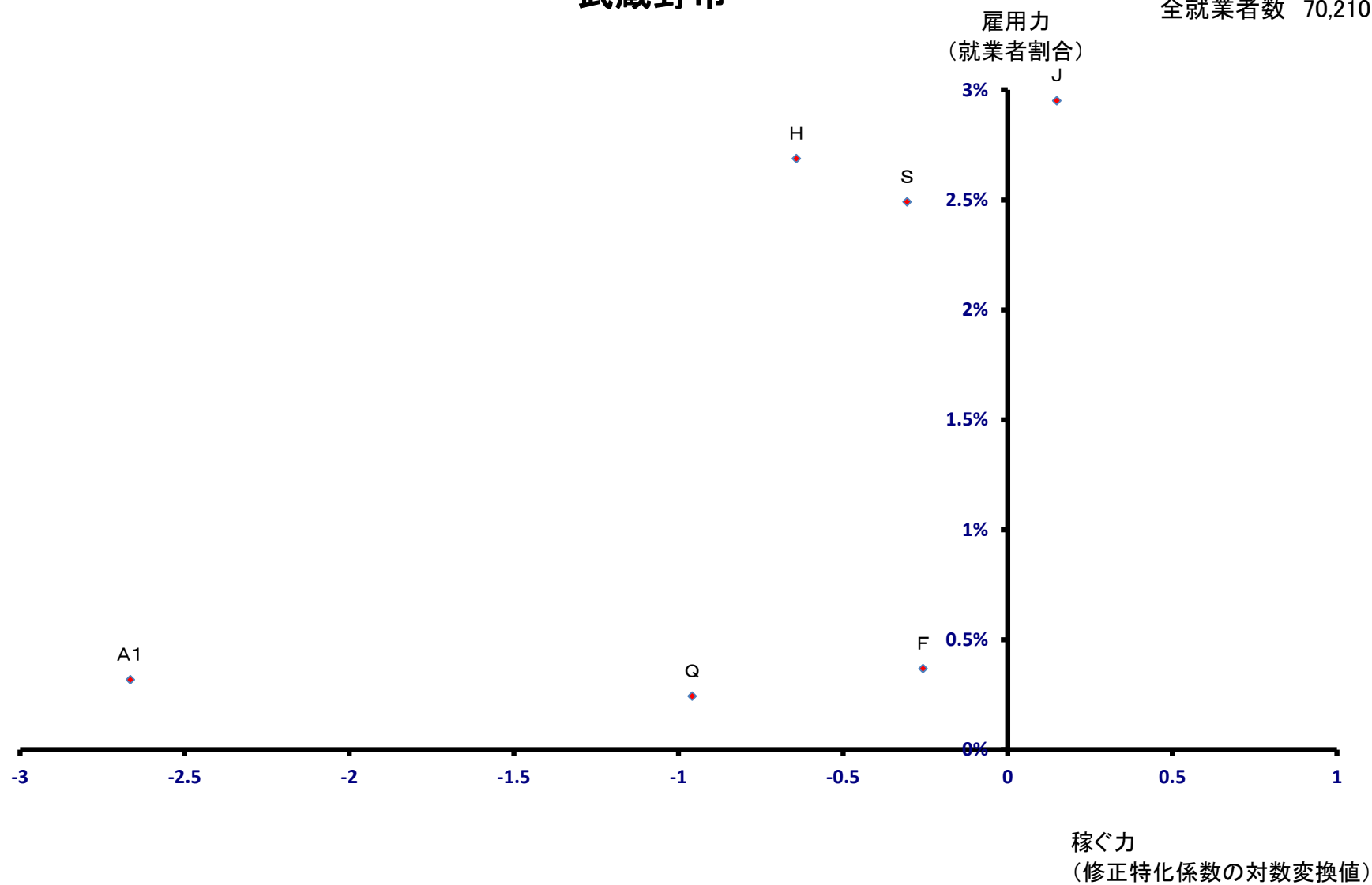

三鷹市

全就業者数 69,169 人

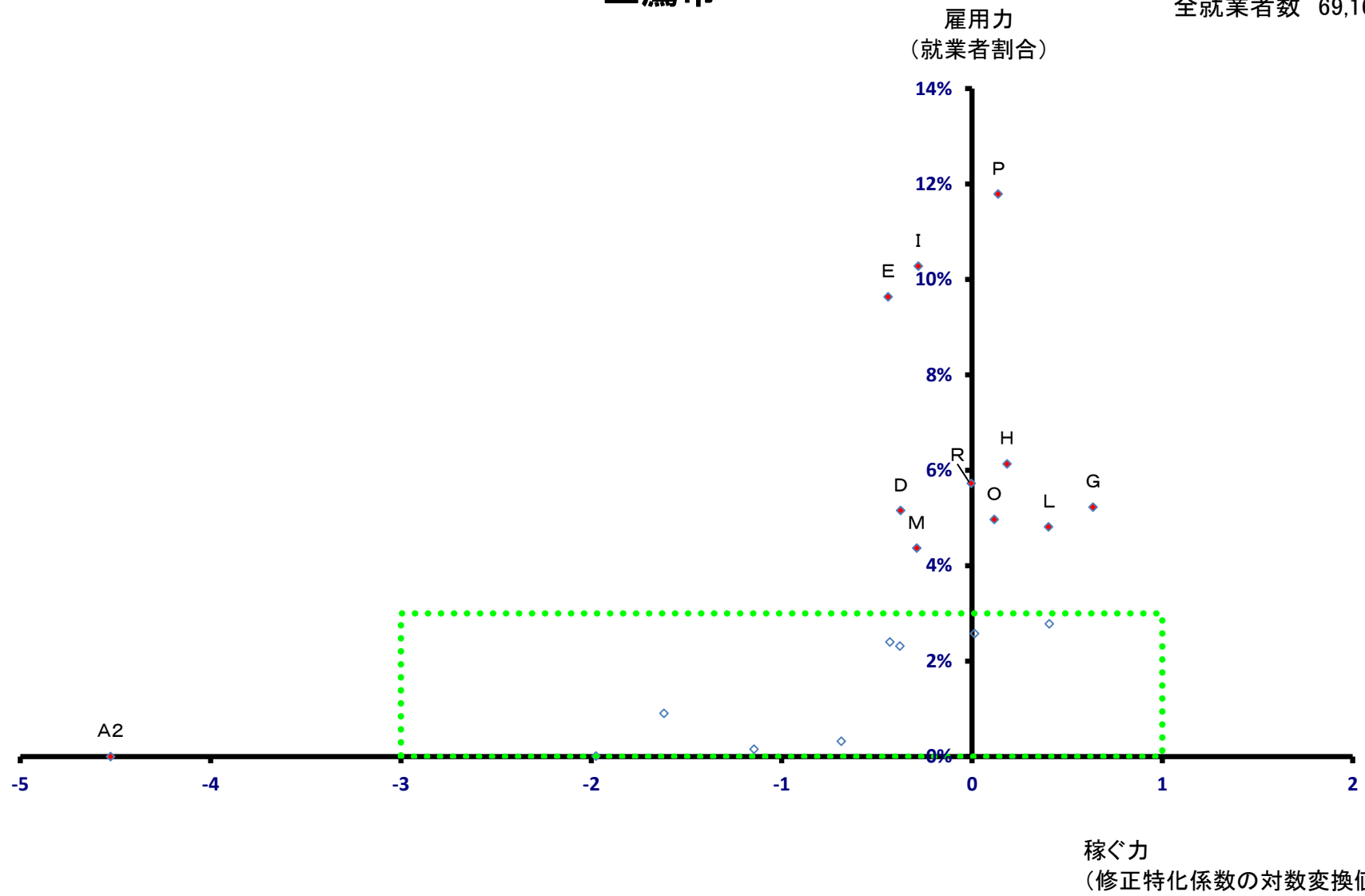

三鷹市

全就業者数 69,169 人

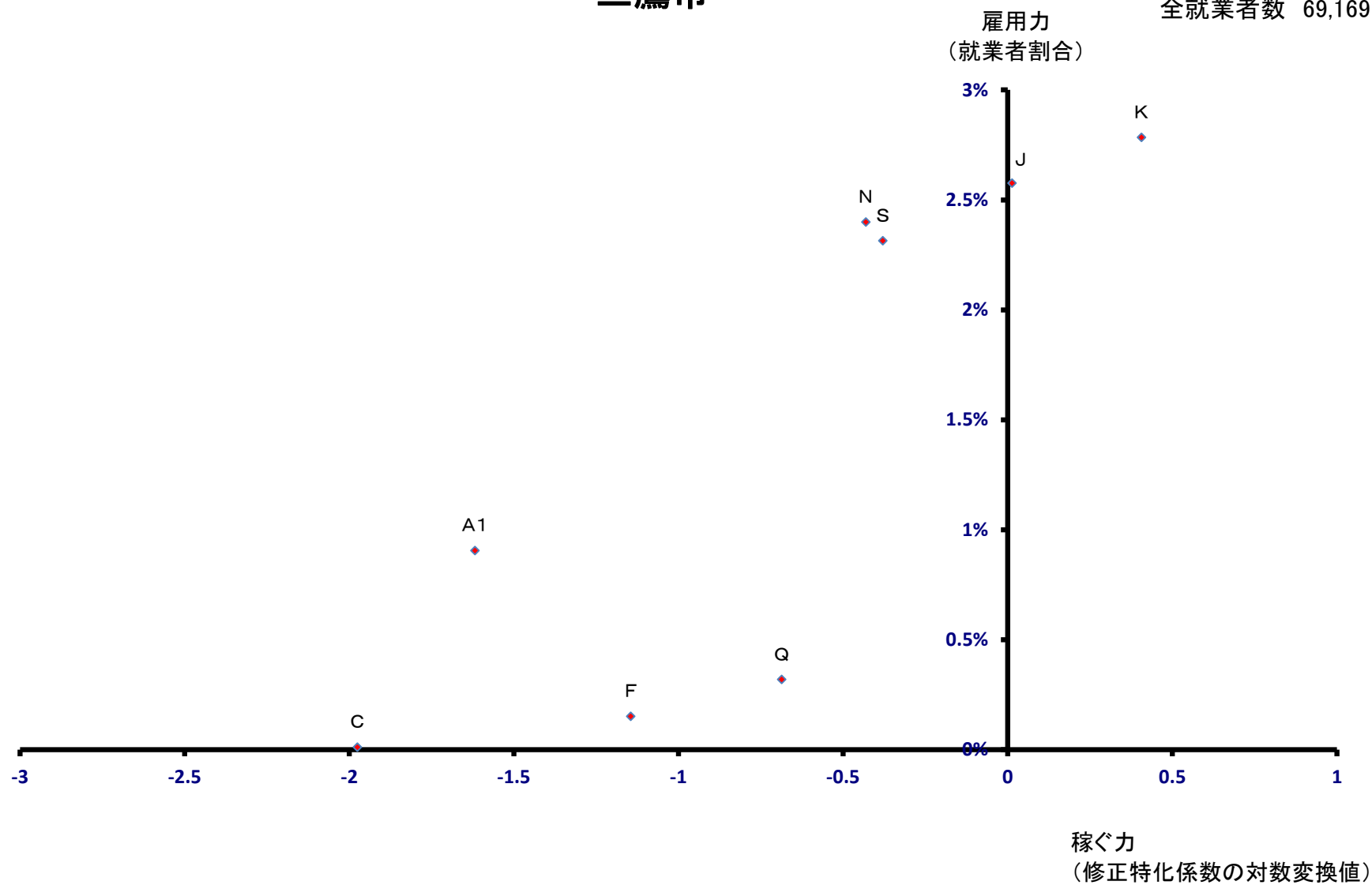

青梅市

全就業者数 52,846 人

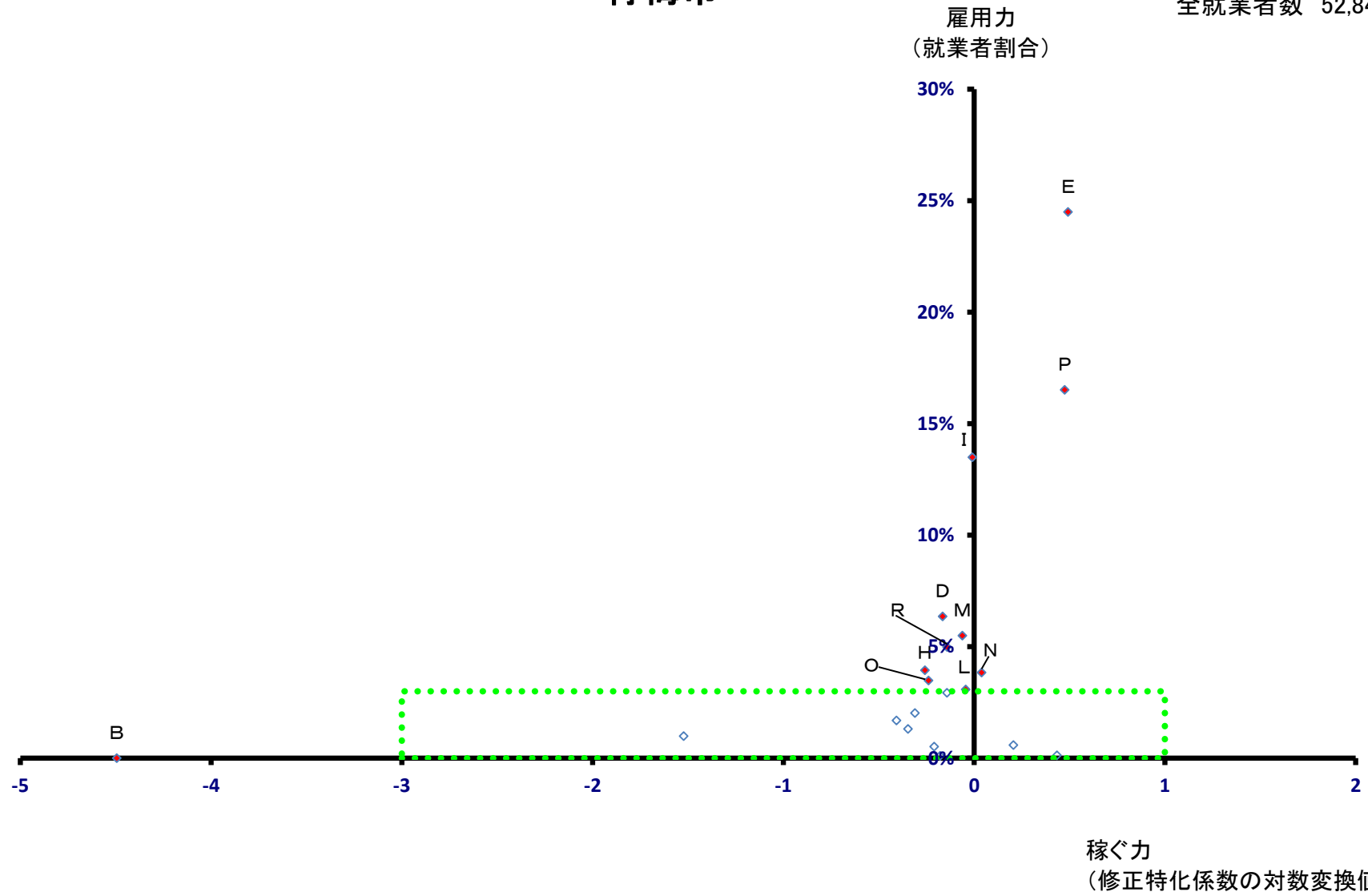

青梅市

全就業者数 52,846 人

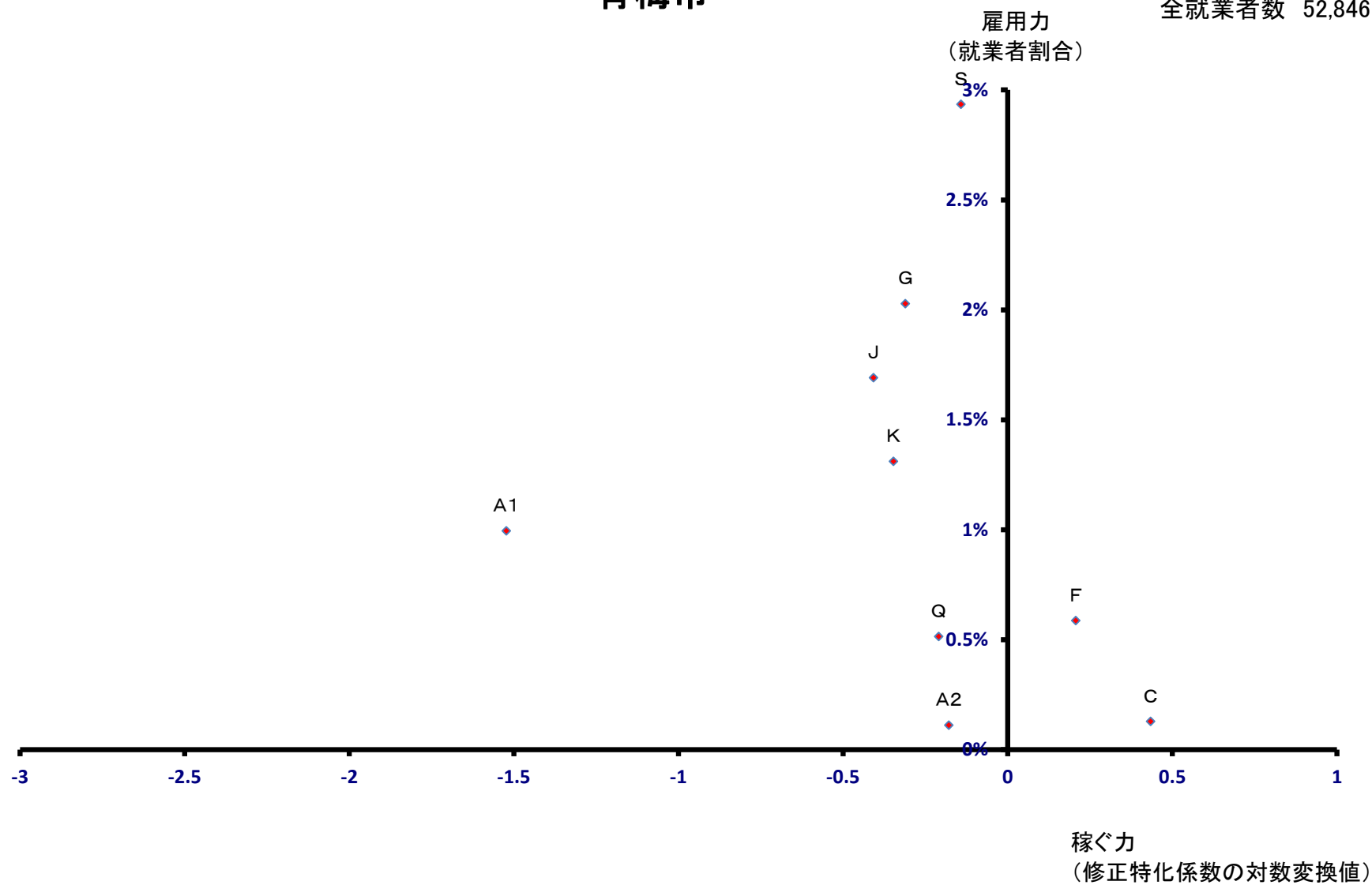

府中市

全就業者数 115,949 人

雇用力
(就業者割合)

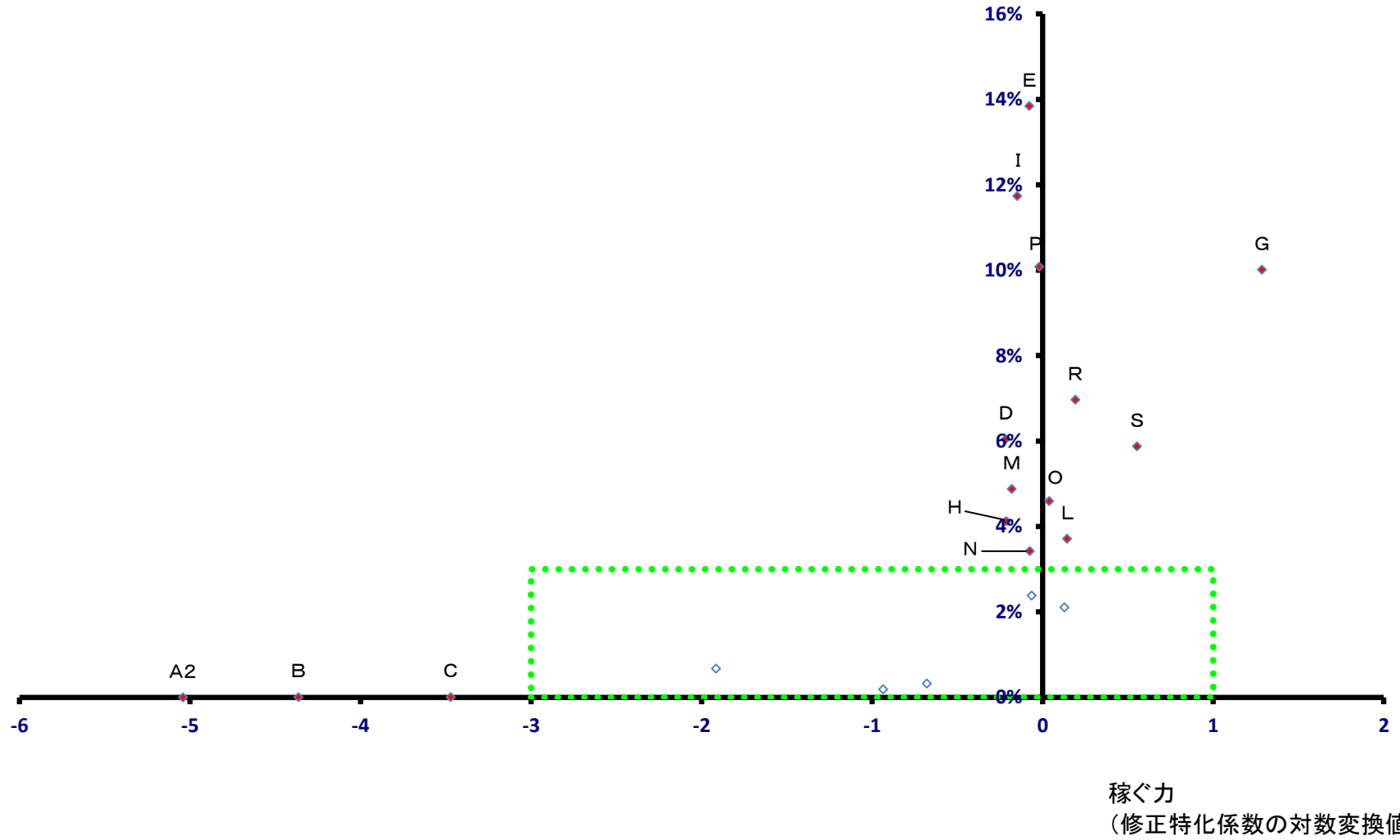

府中市

全就業者数 115,949 人

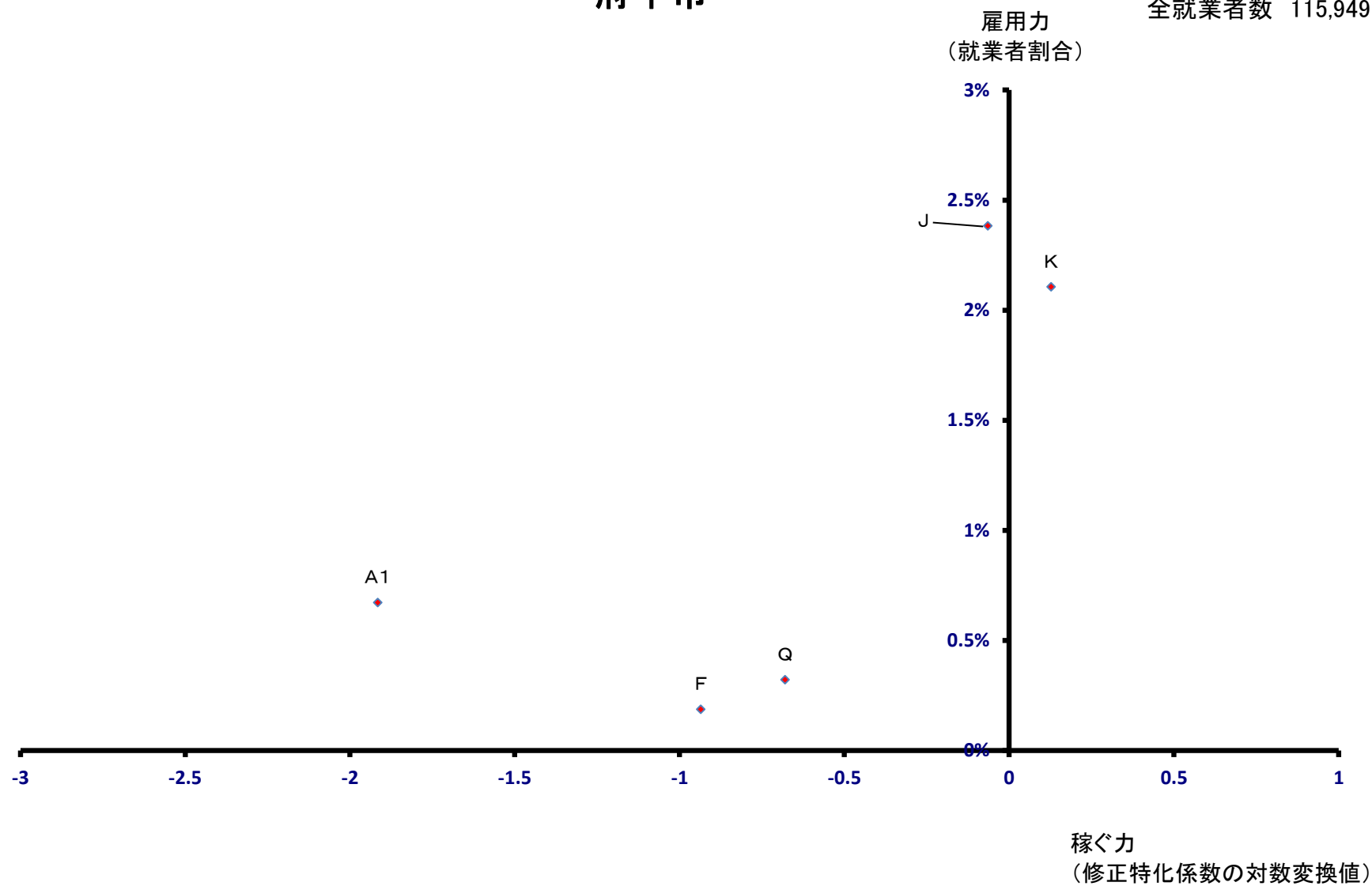

昭島市

全就業者数 45,154 人

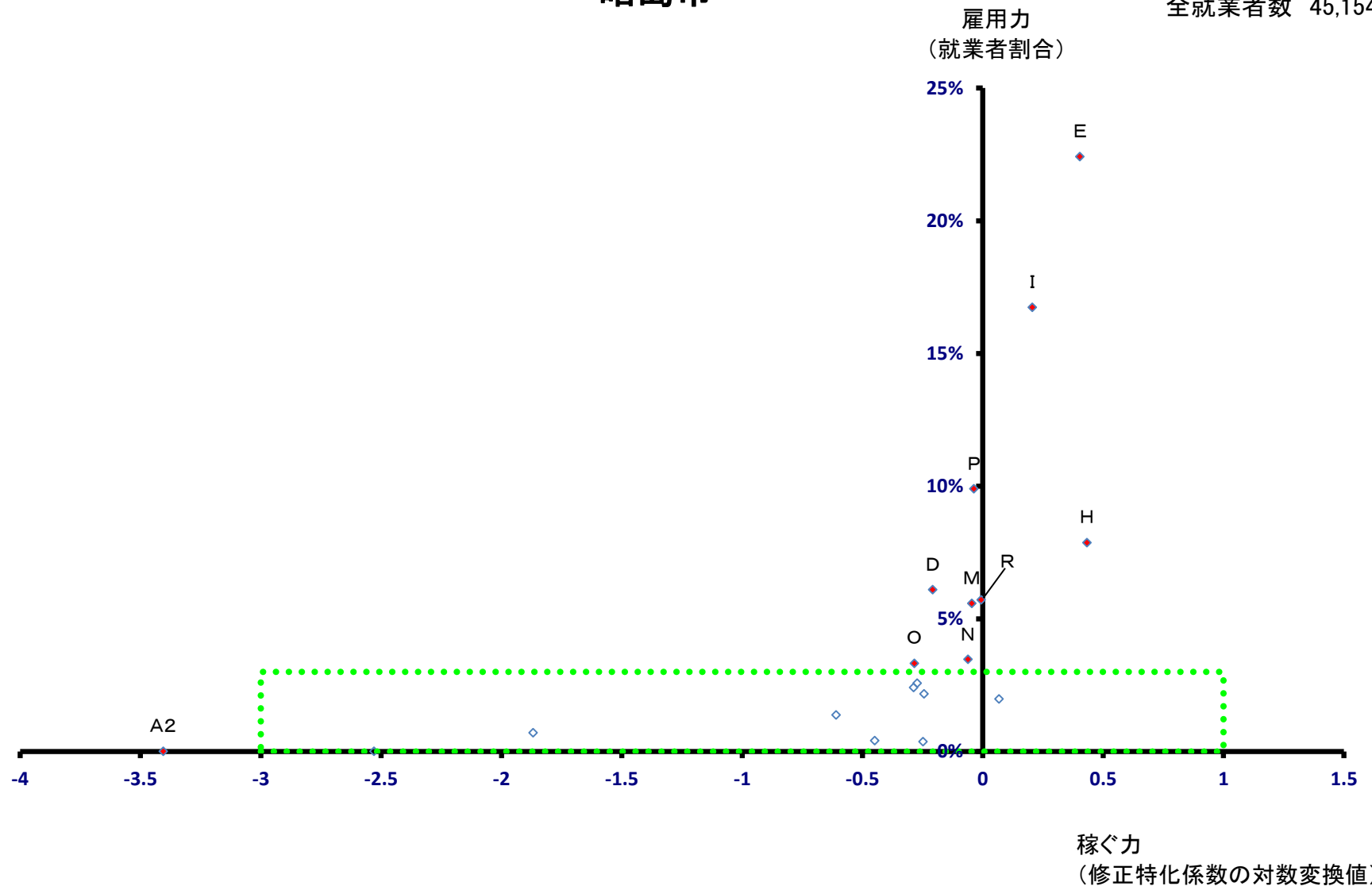

昭島市

全就業者数 45,154 人

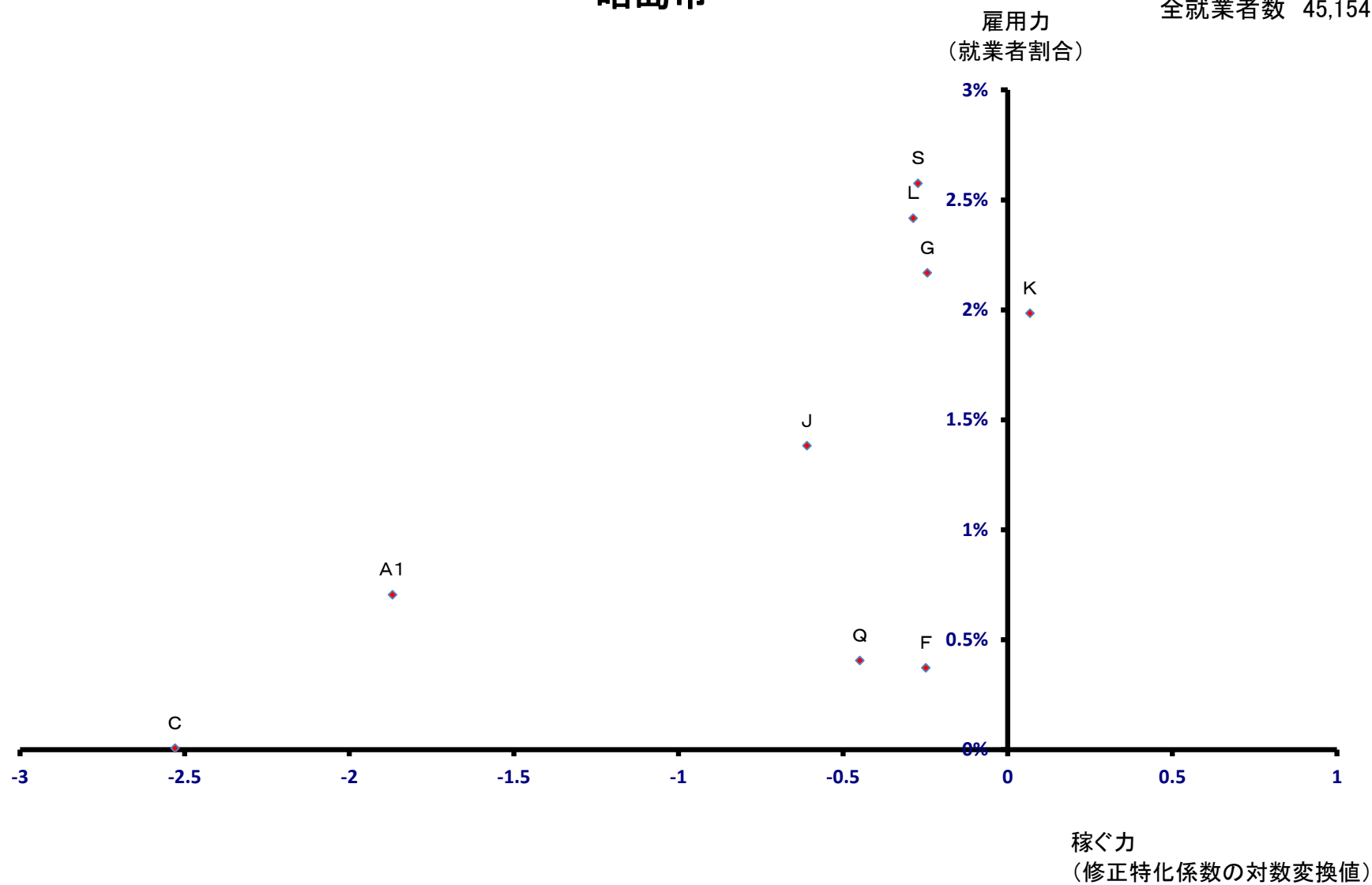

調布市

全就業者数 75,888 人

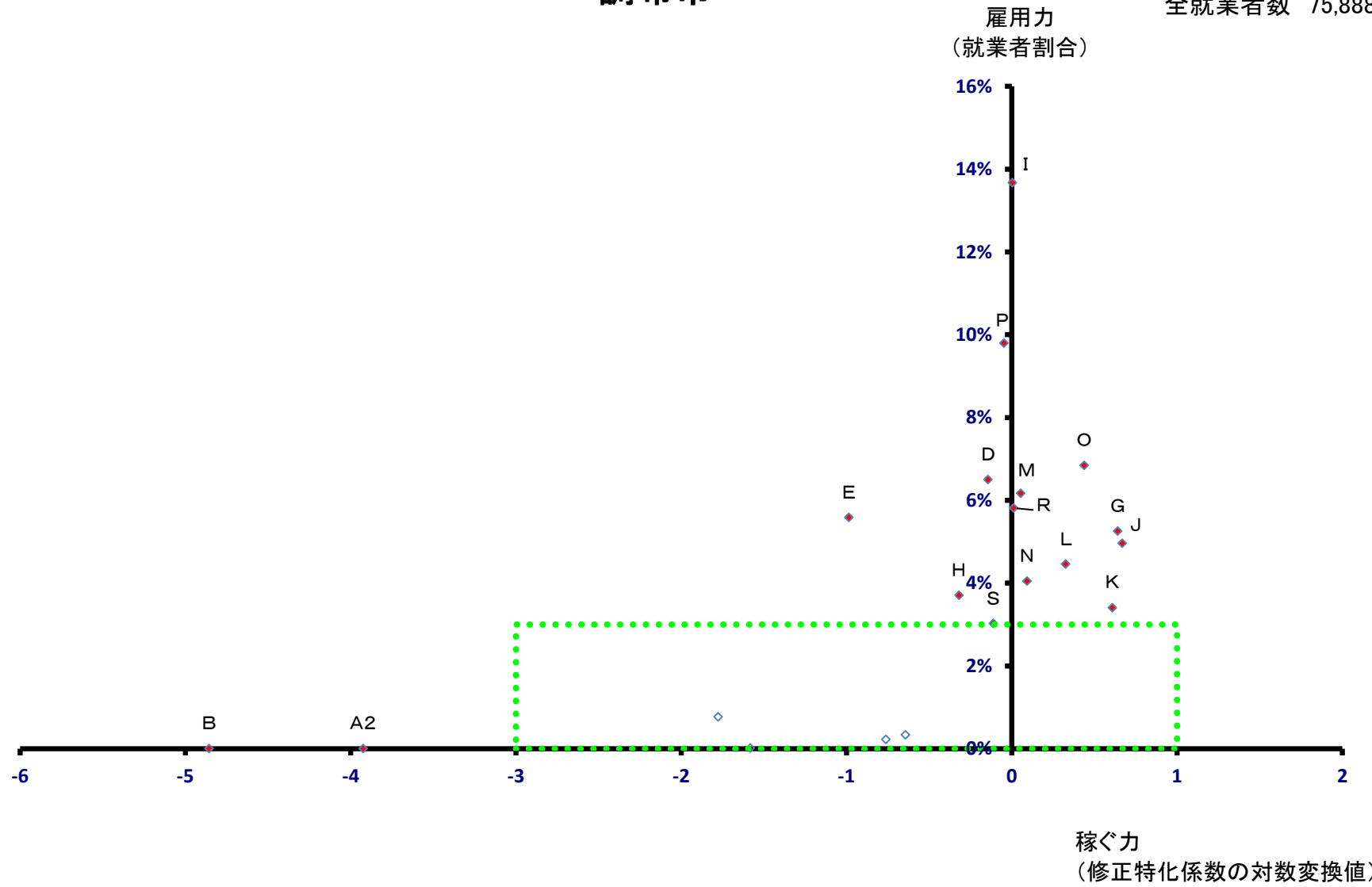

調布市

全就業者数 75,888 人

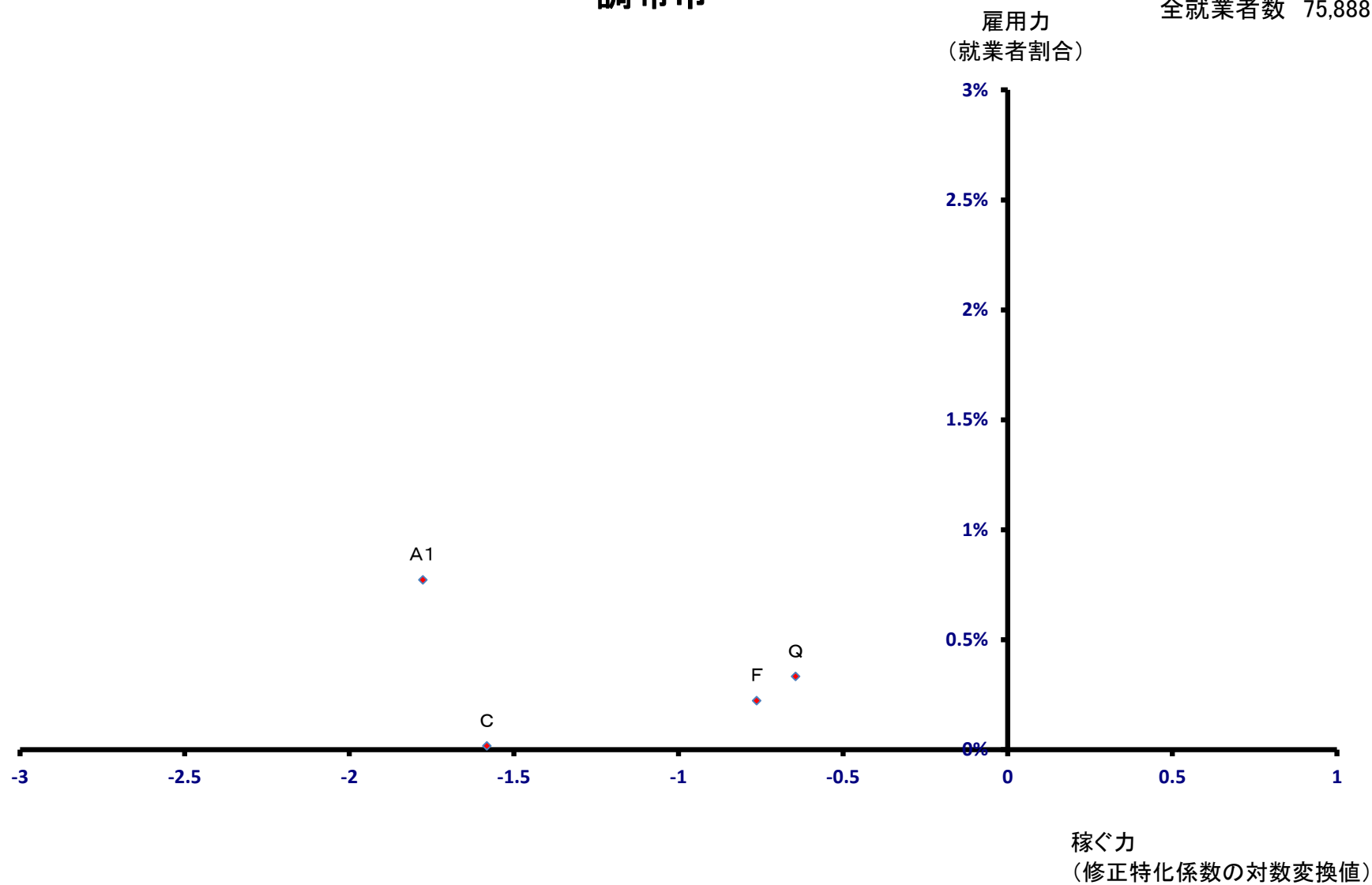

町田市

全就業者数 136,380 人

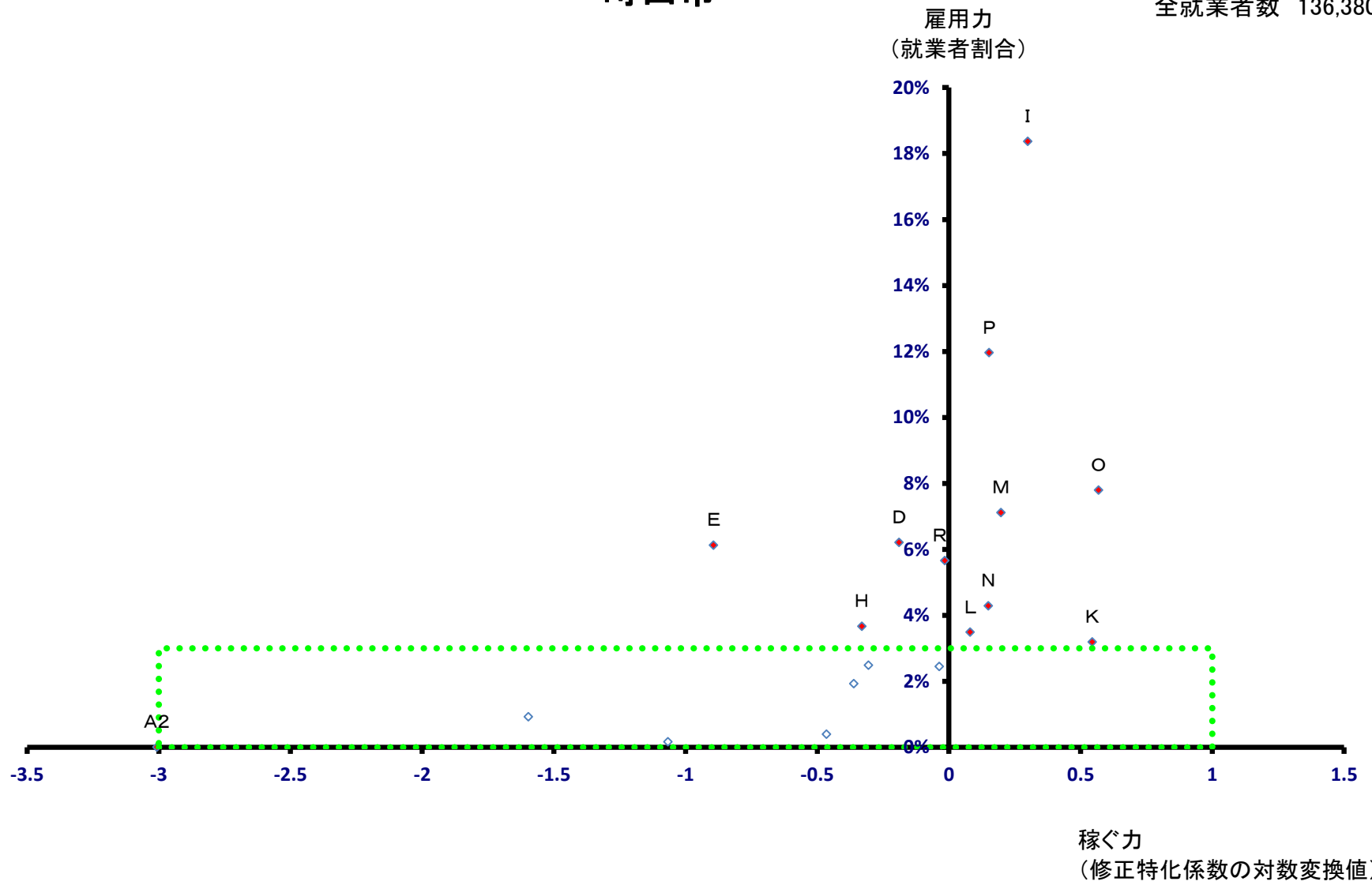

町田市

全就業者数 136,380 人

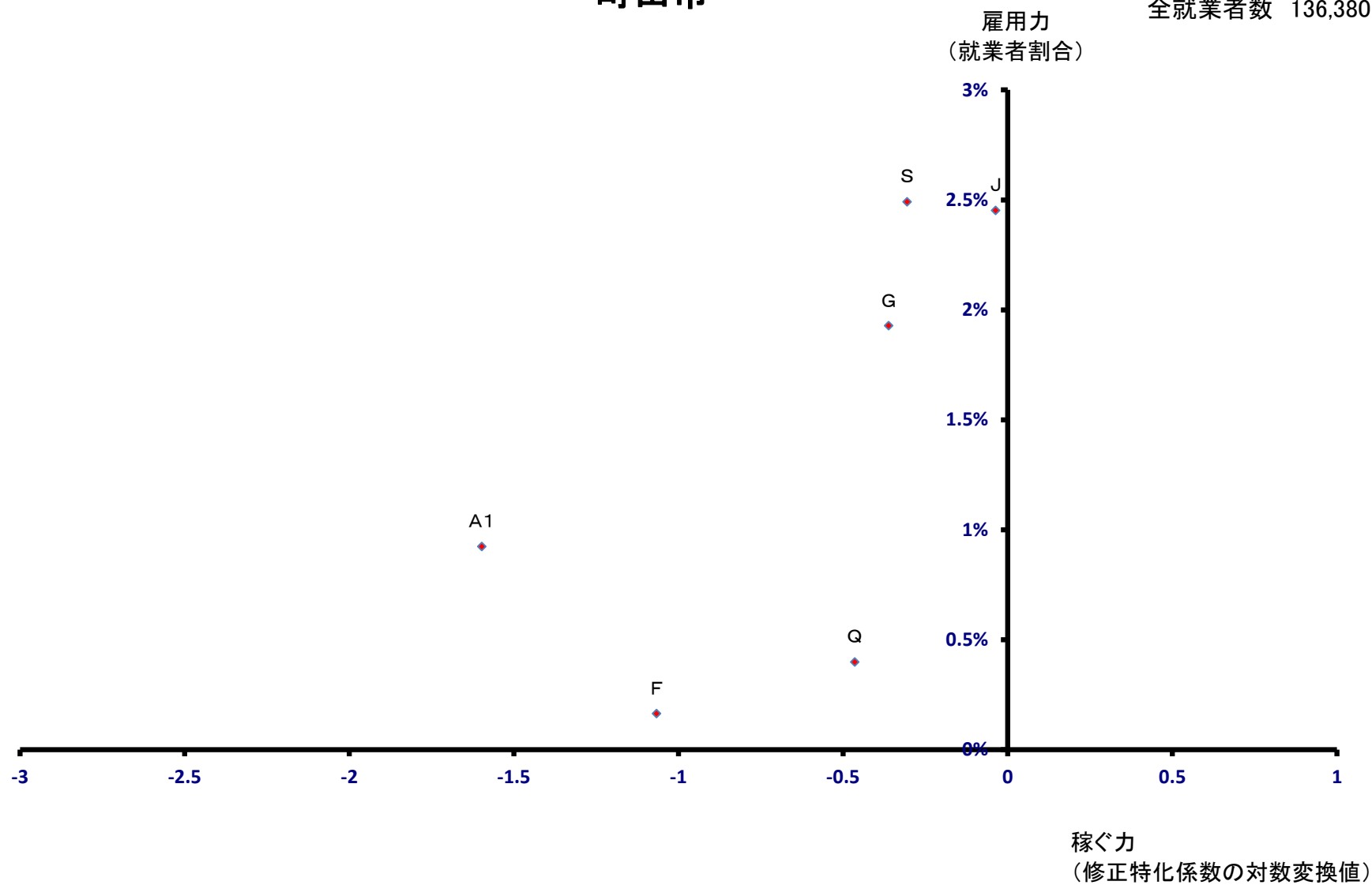

小金井市

全就業者数 32,663 人

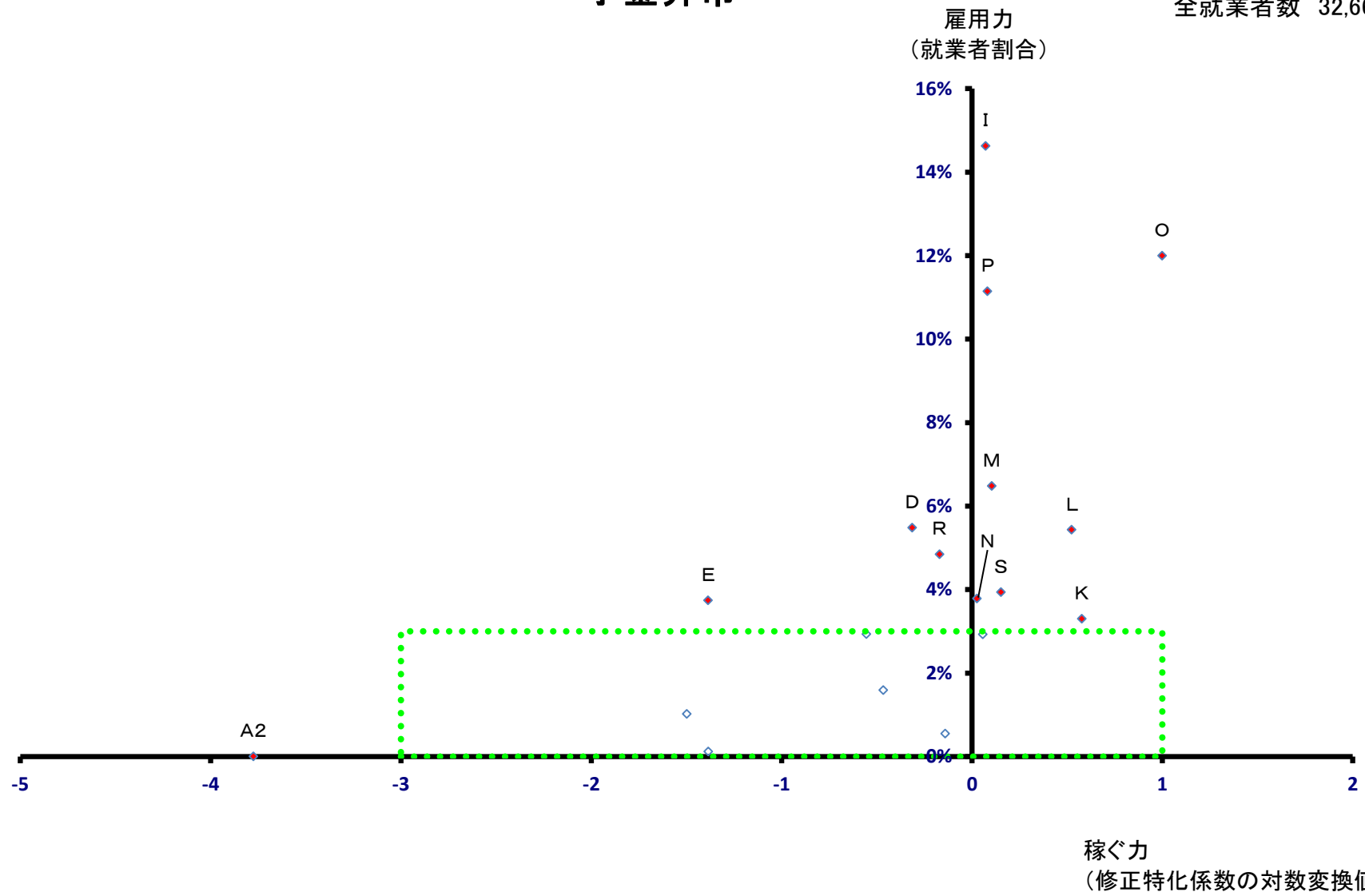

小金井市

全就業者数 32,663 人

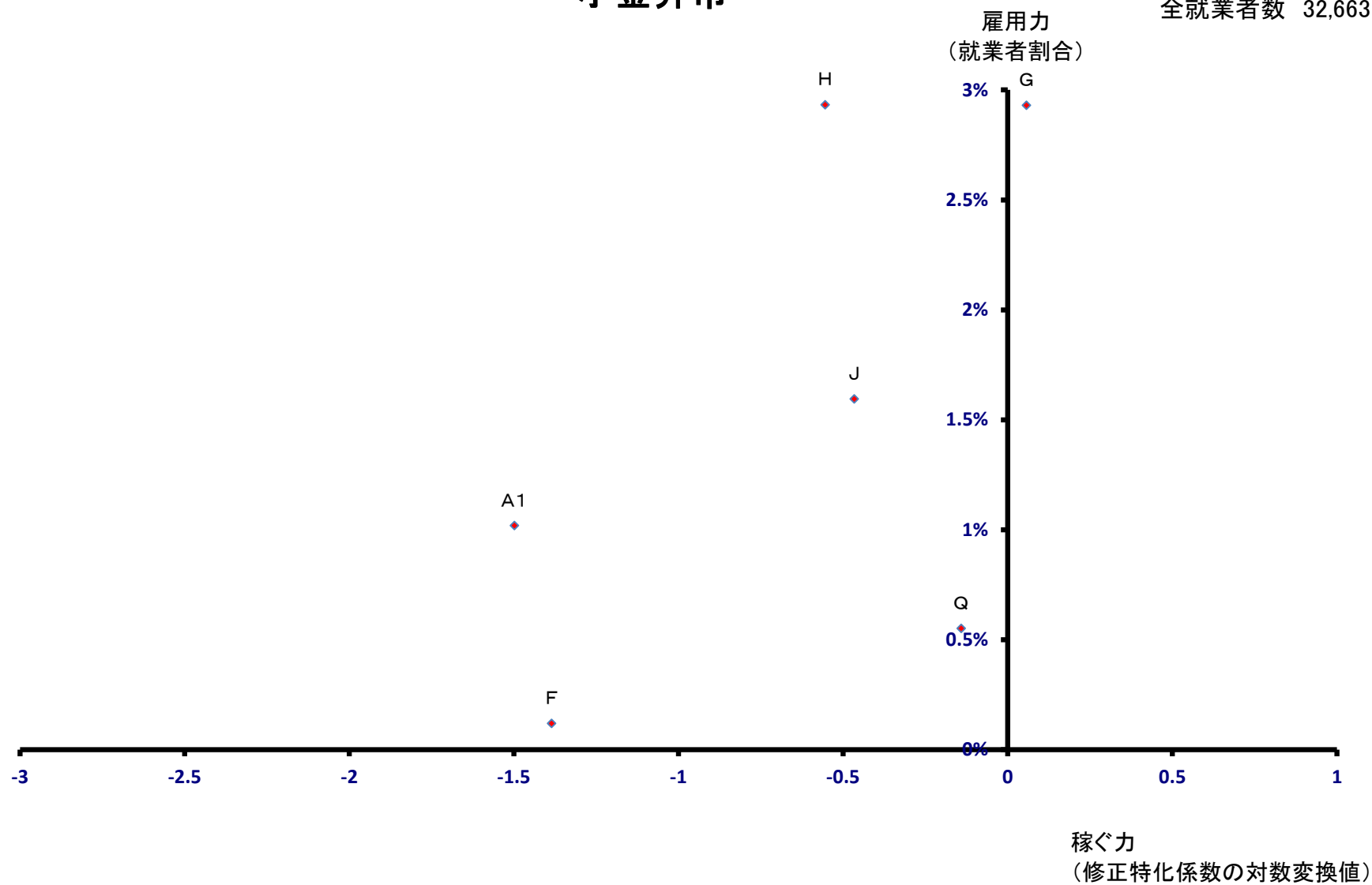

小平市

全就業者数 60,090 人

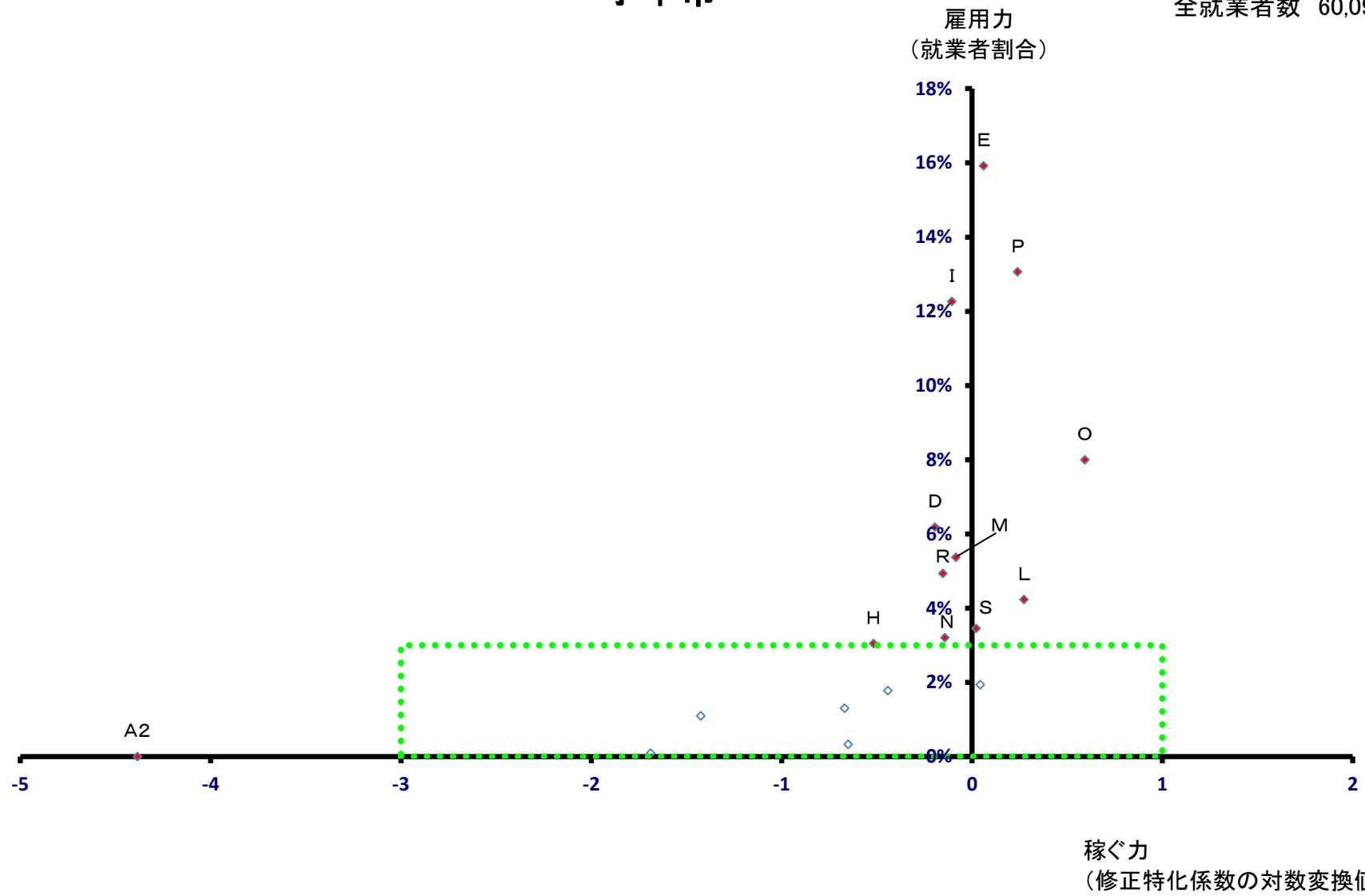

小平市

全就業者数 60,090 人

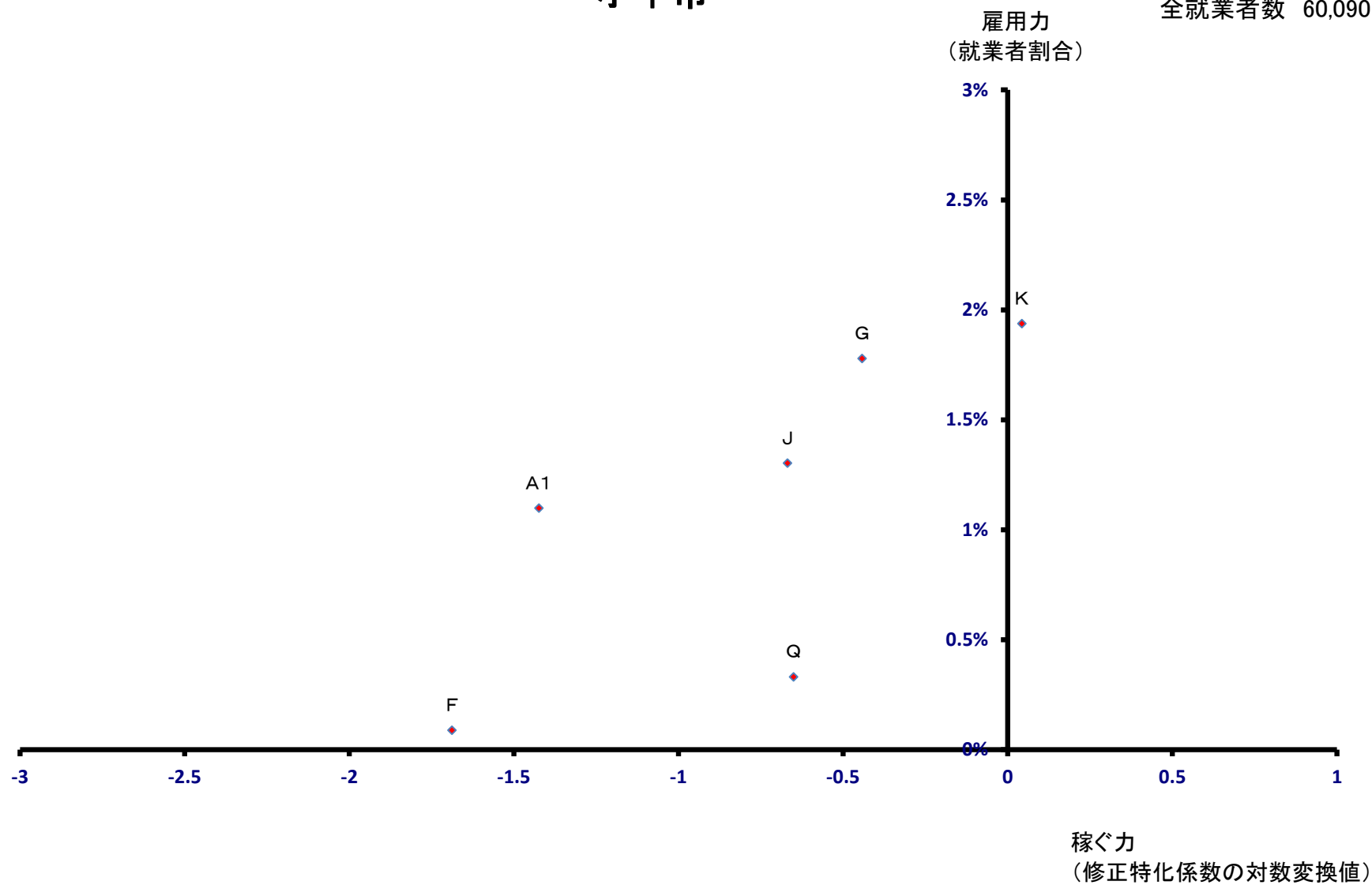

日野市

全就業者数 61,320 人

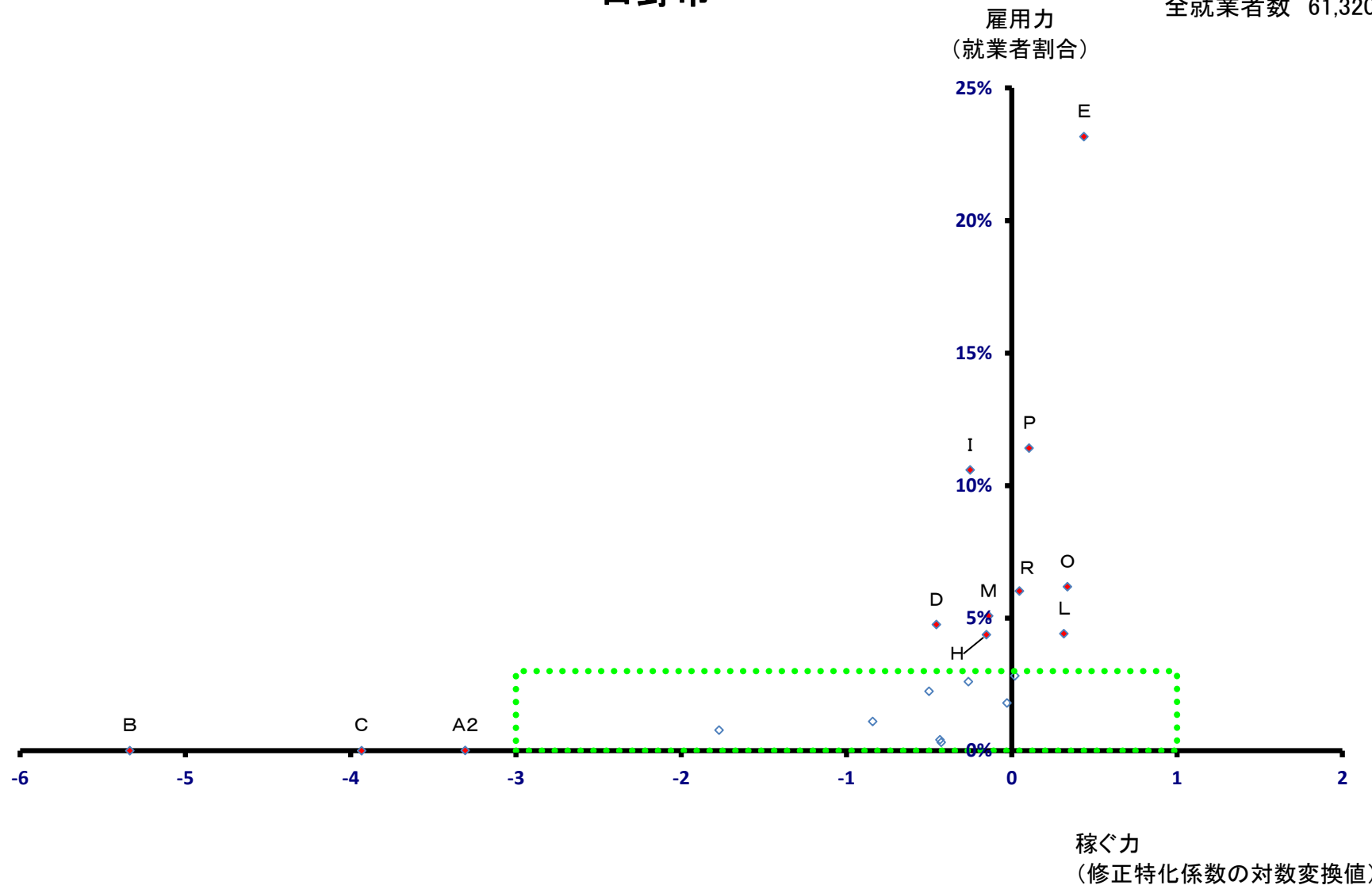

日野市

全就業者数 61,320 人

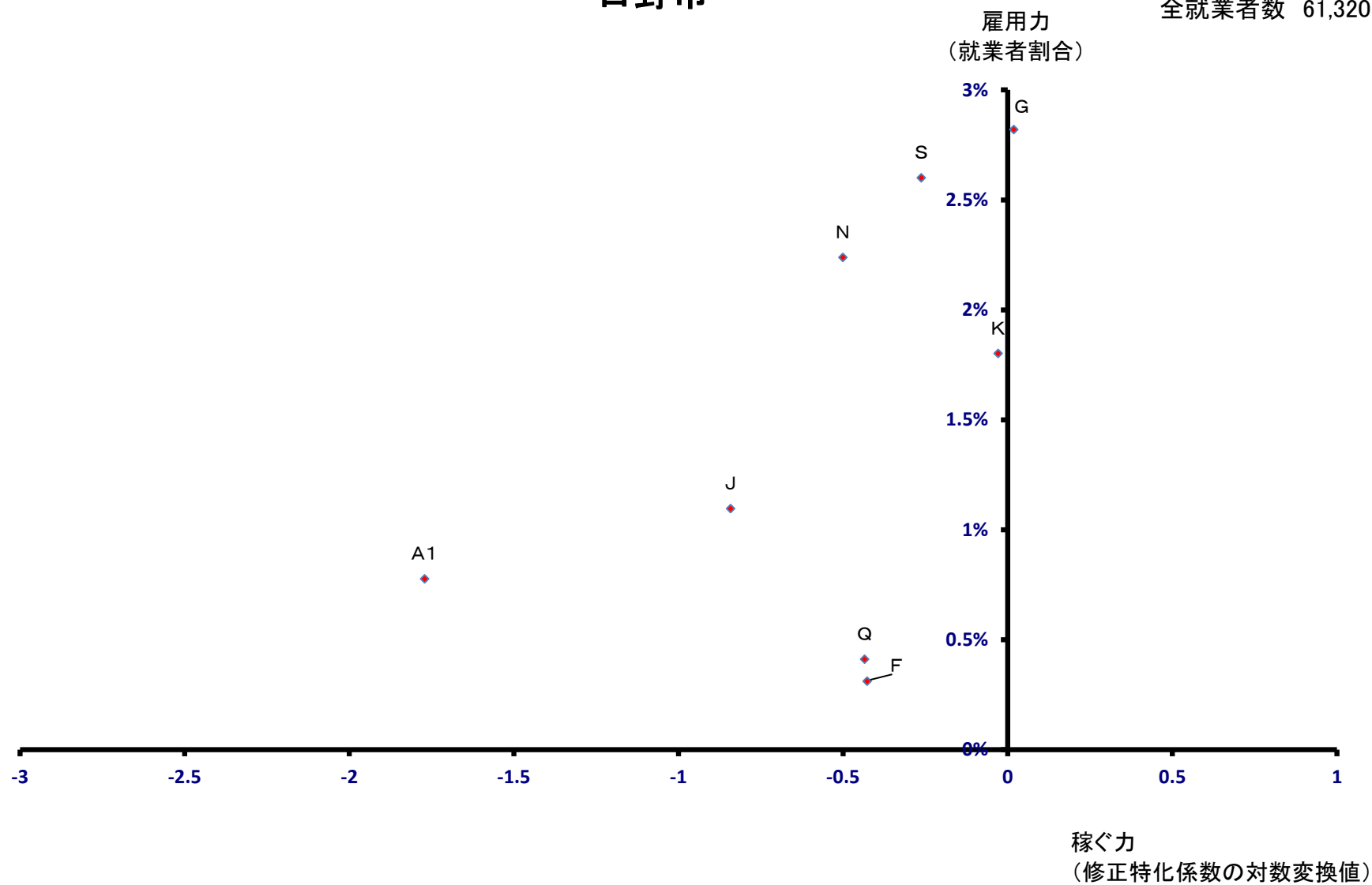

東村山市

全就業者数 40,206 人

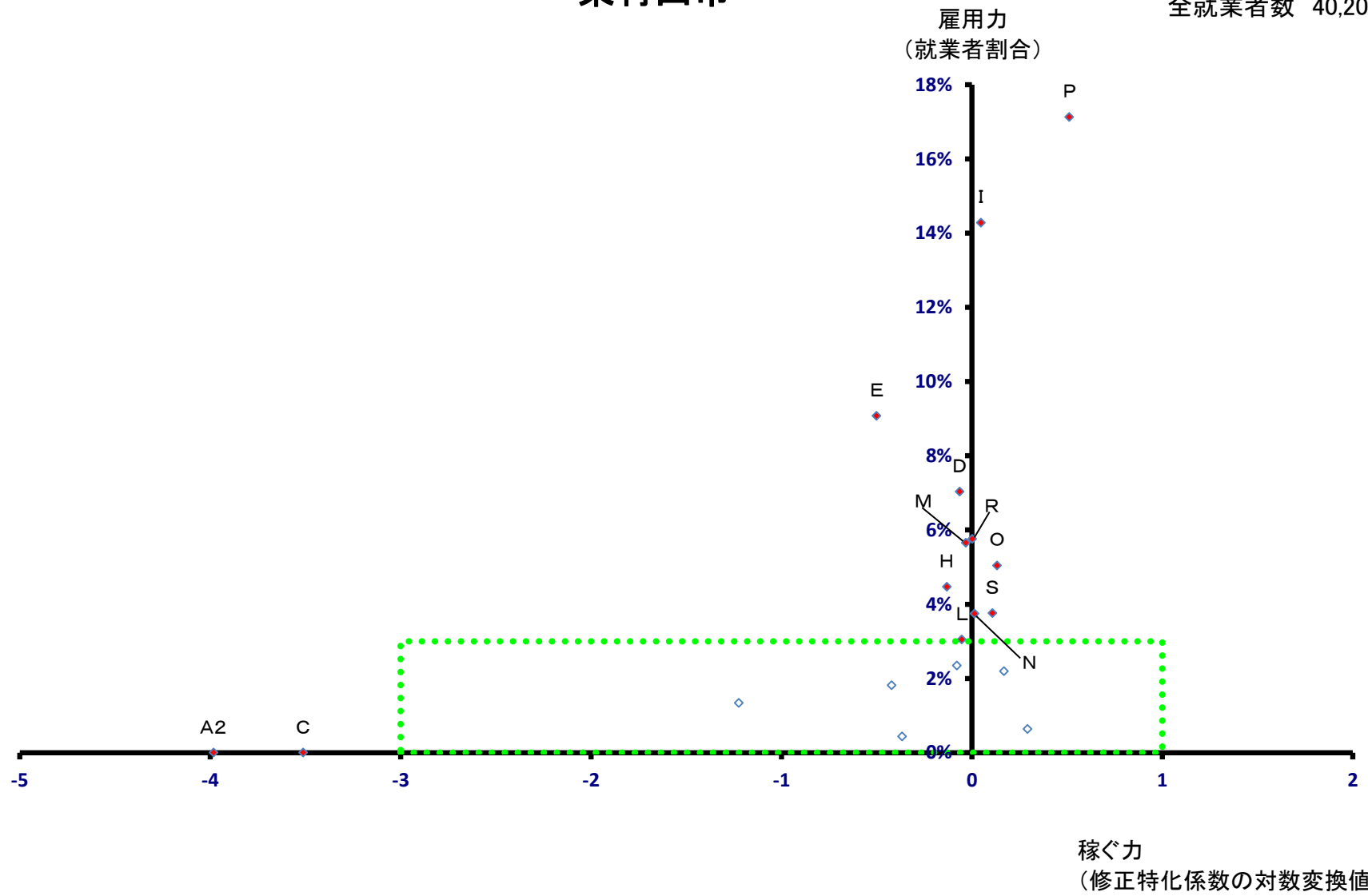

東村山市

全就業者数 40,206 人

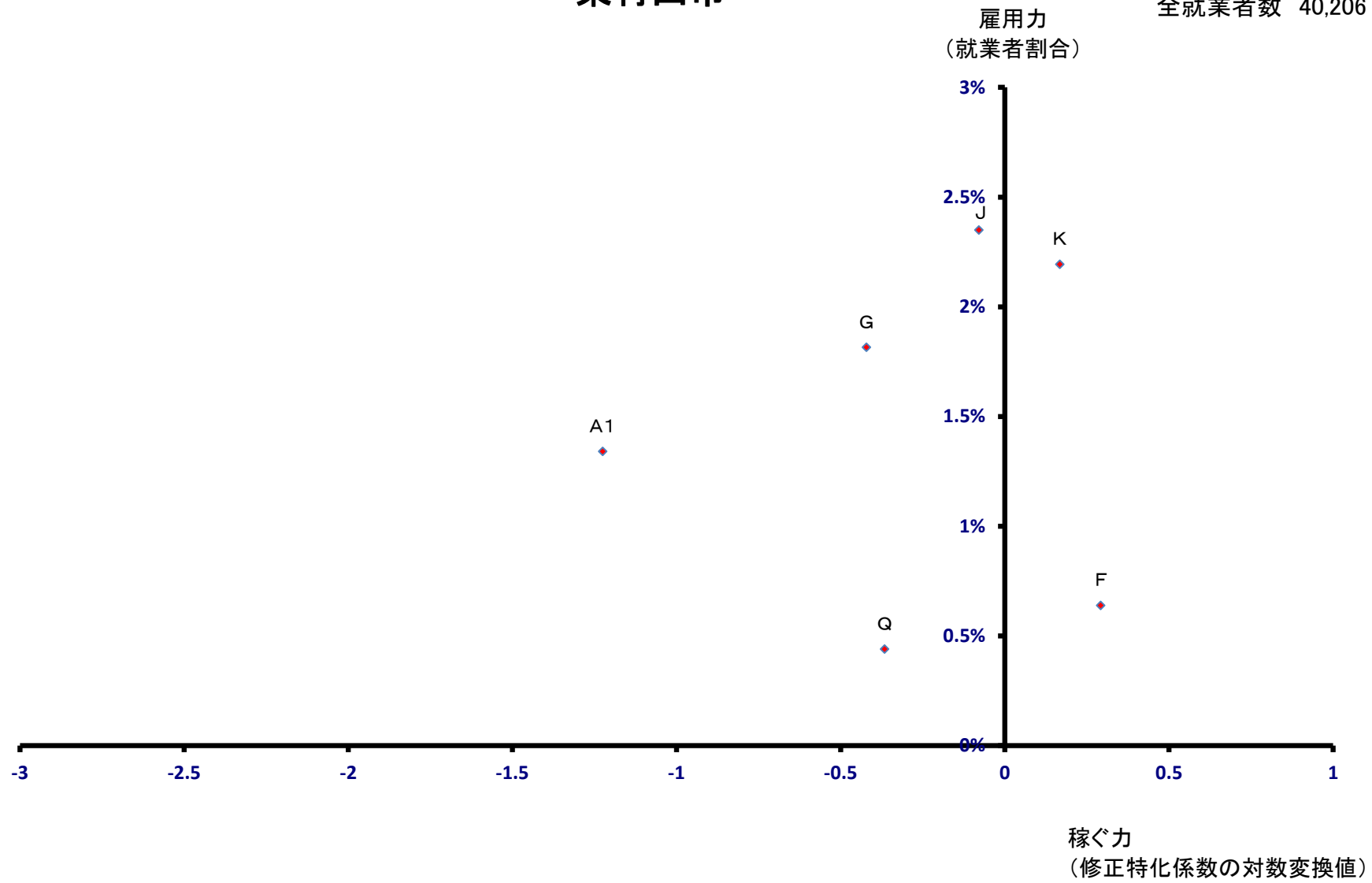

国分寺市

全就業者数 35,913 人

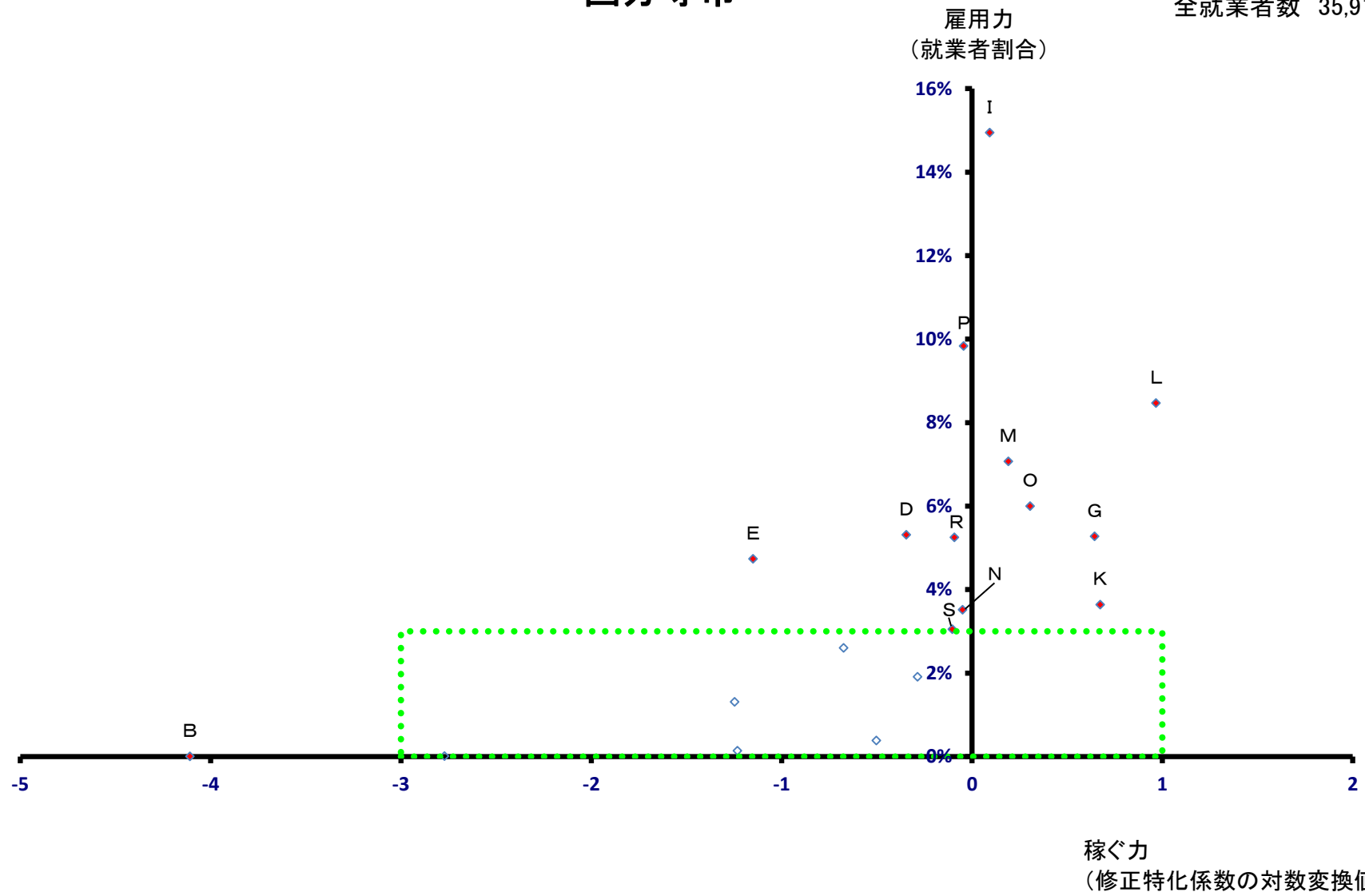

国分寺市

全就業者数 35,913 人

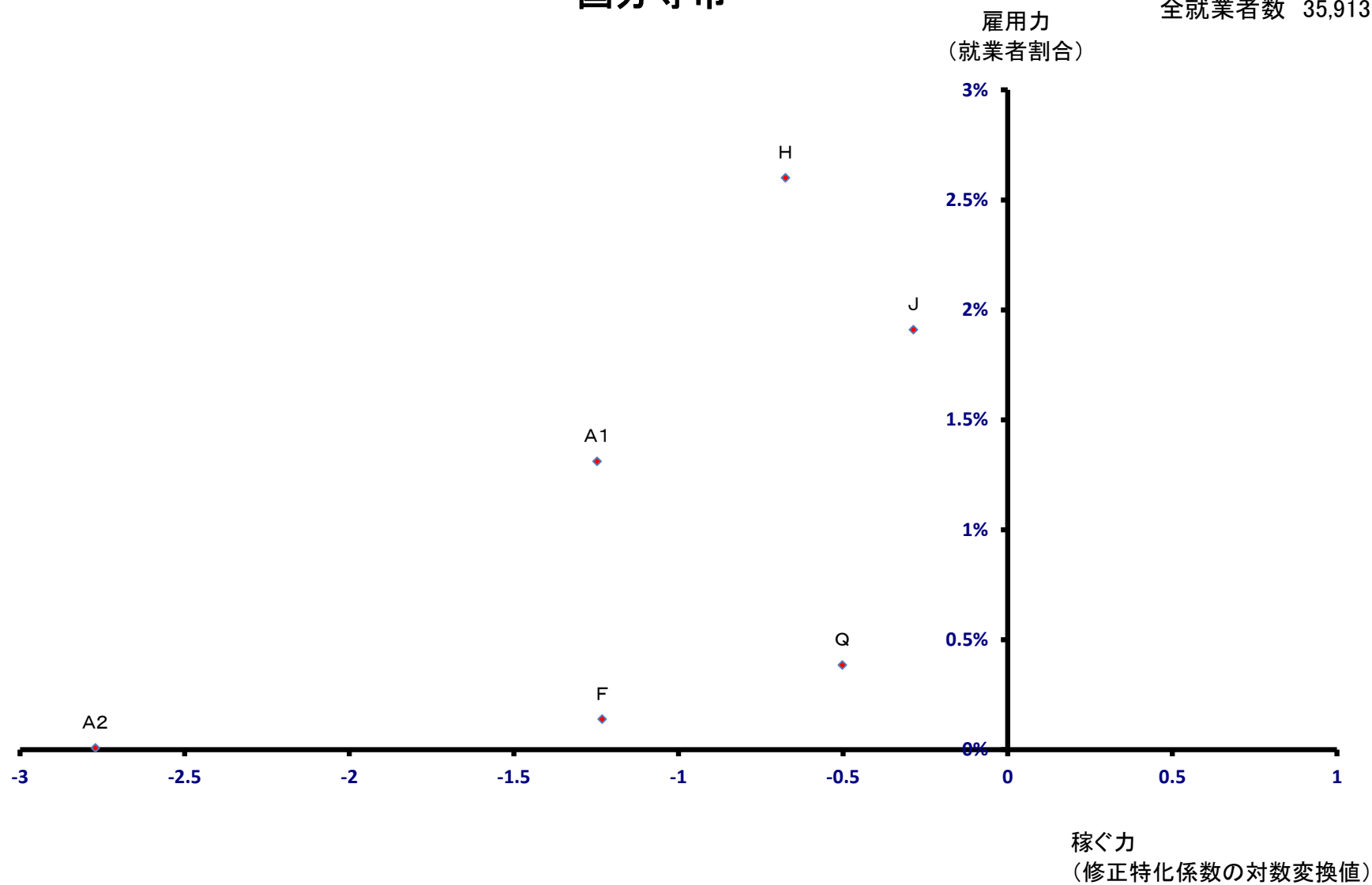

国立市

全就業者数 26,588 人

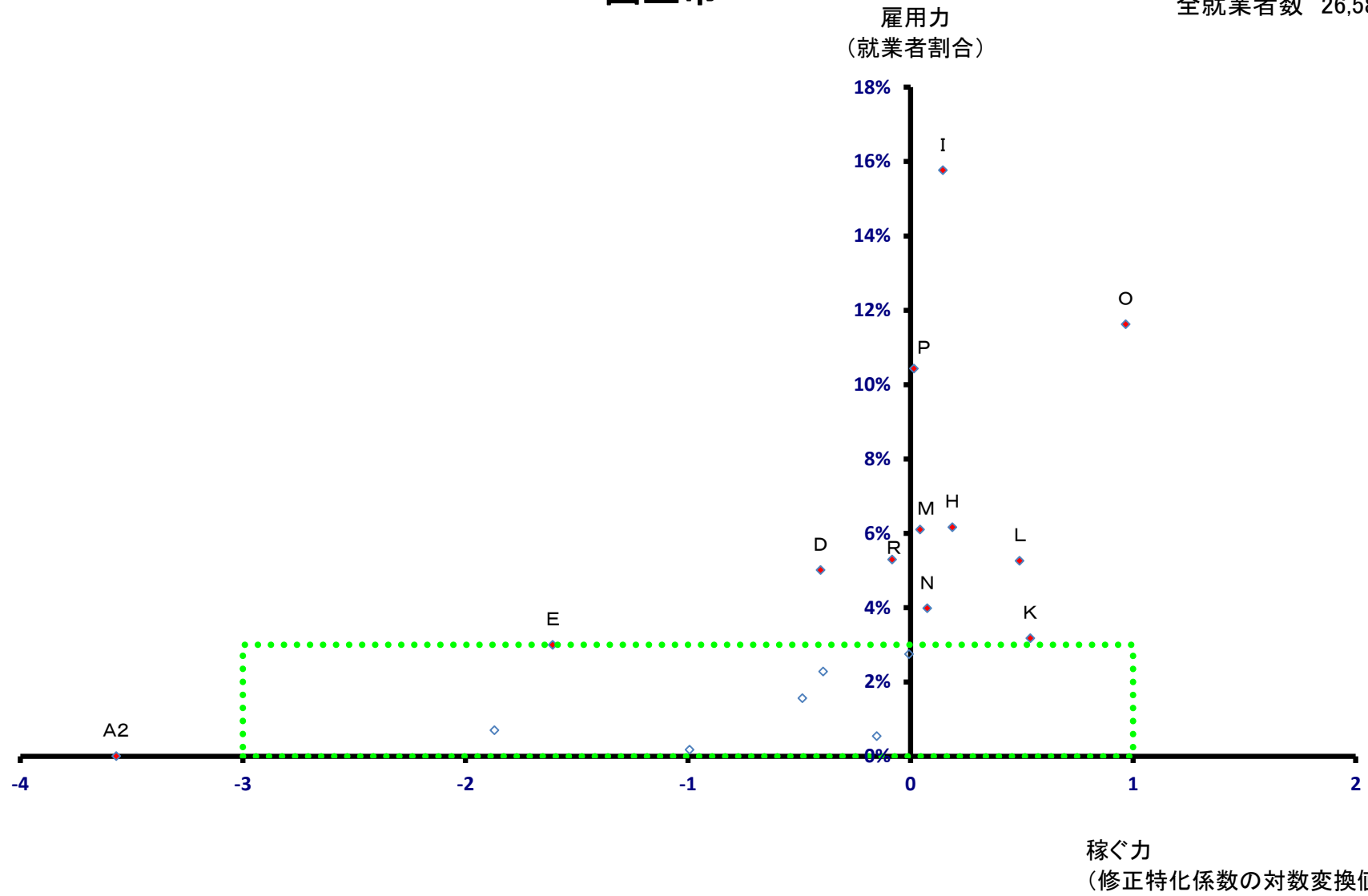

国立市

全就業者数 26,588 人

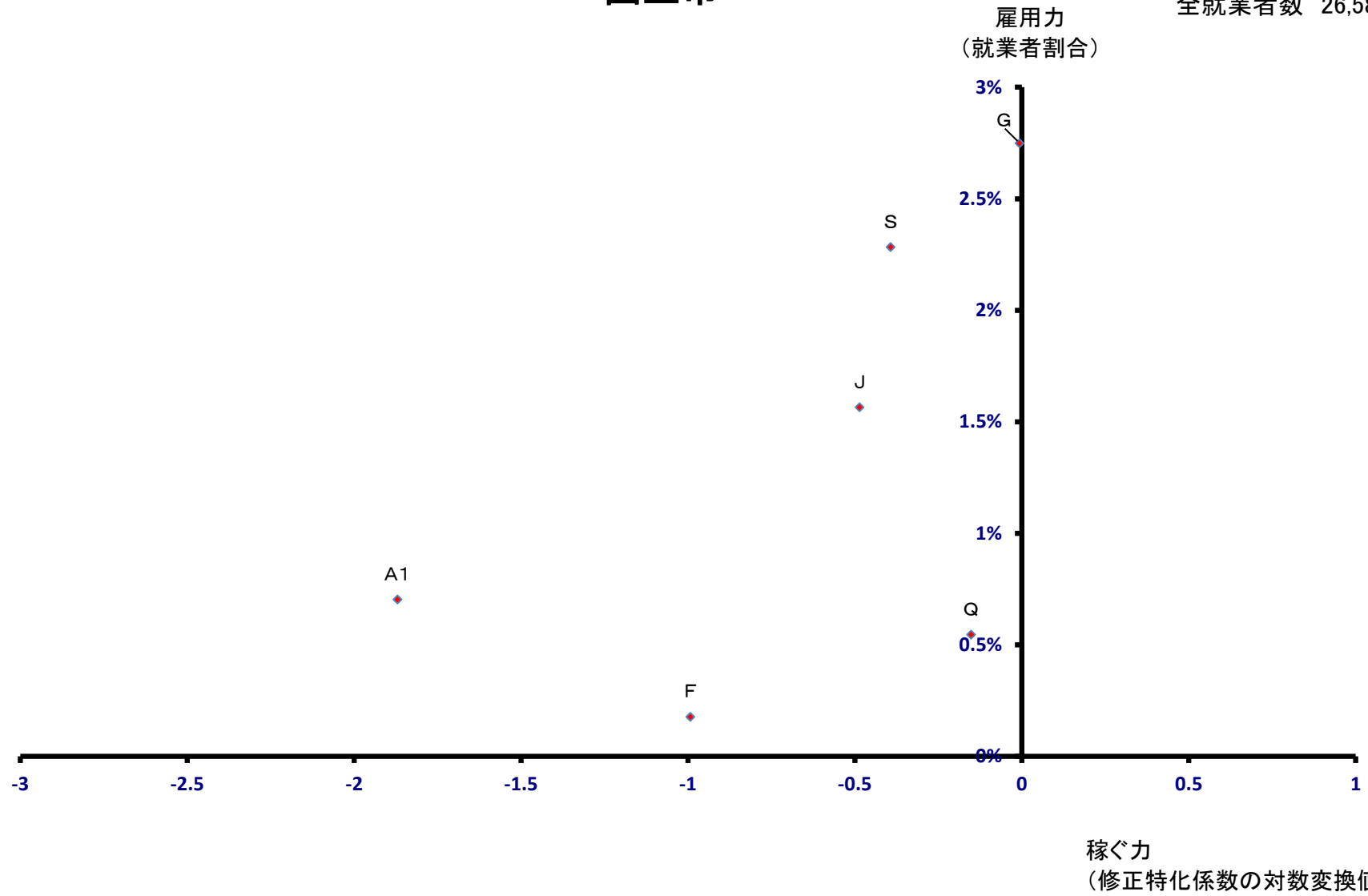

福生市

全就業者数 20,930 人

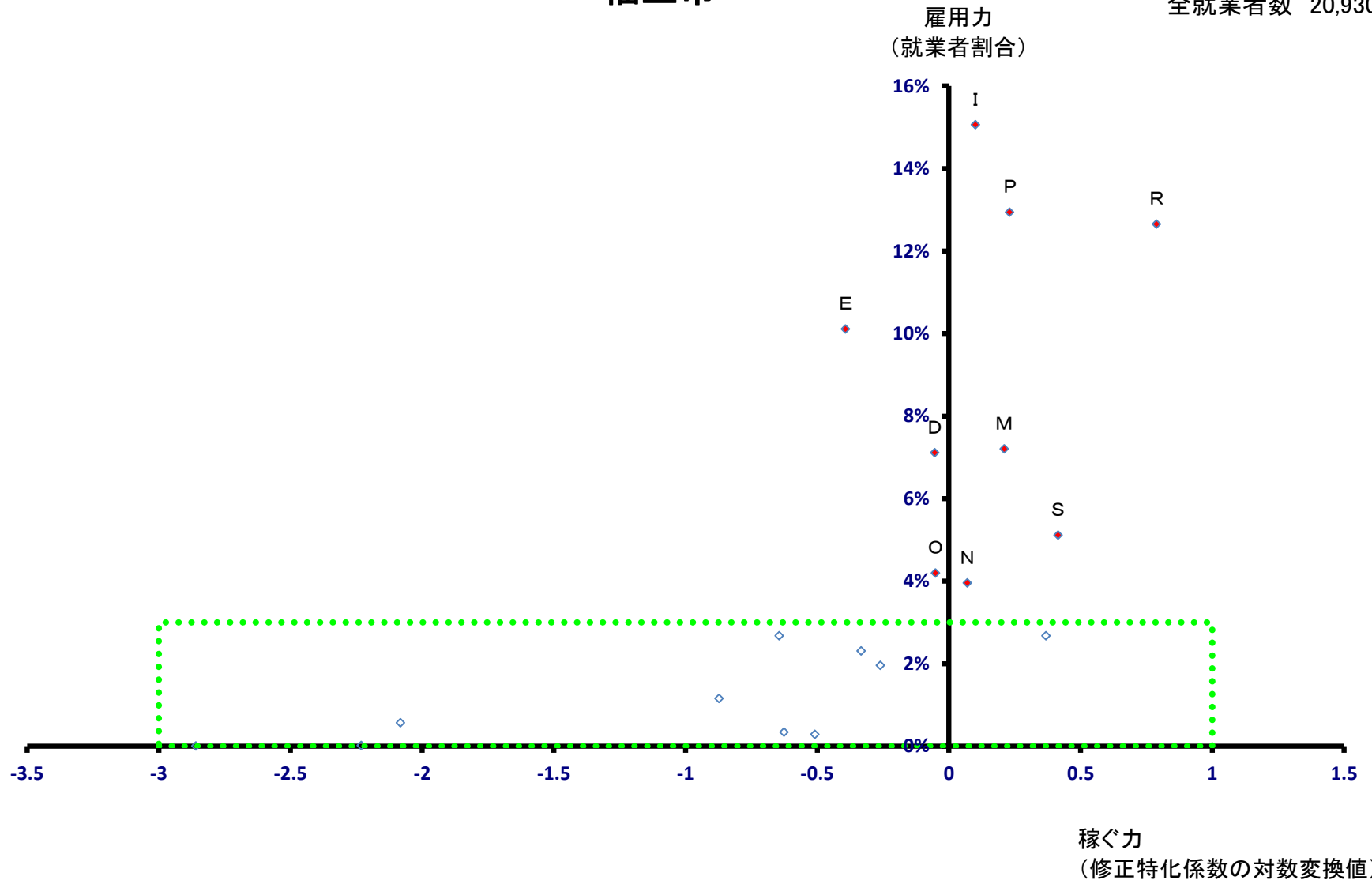

福生市

全就業者数 20,930 人

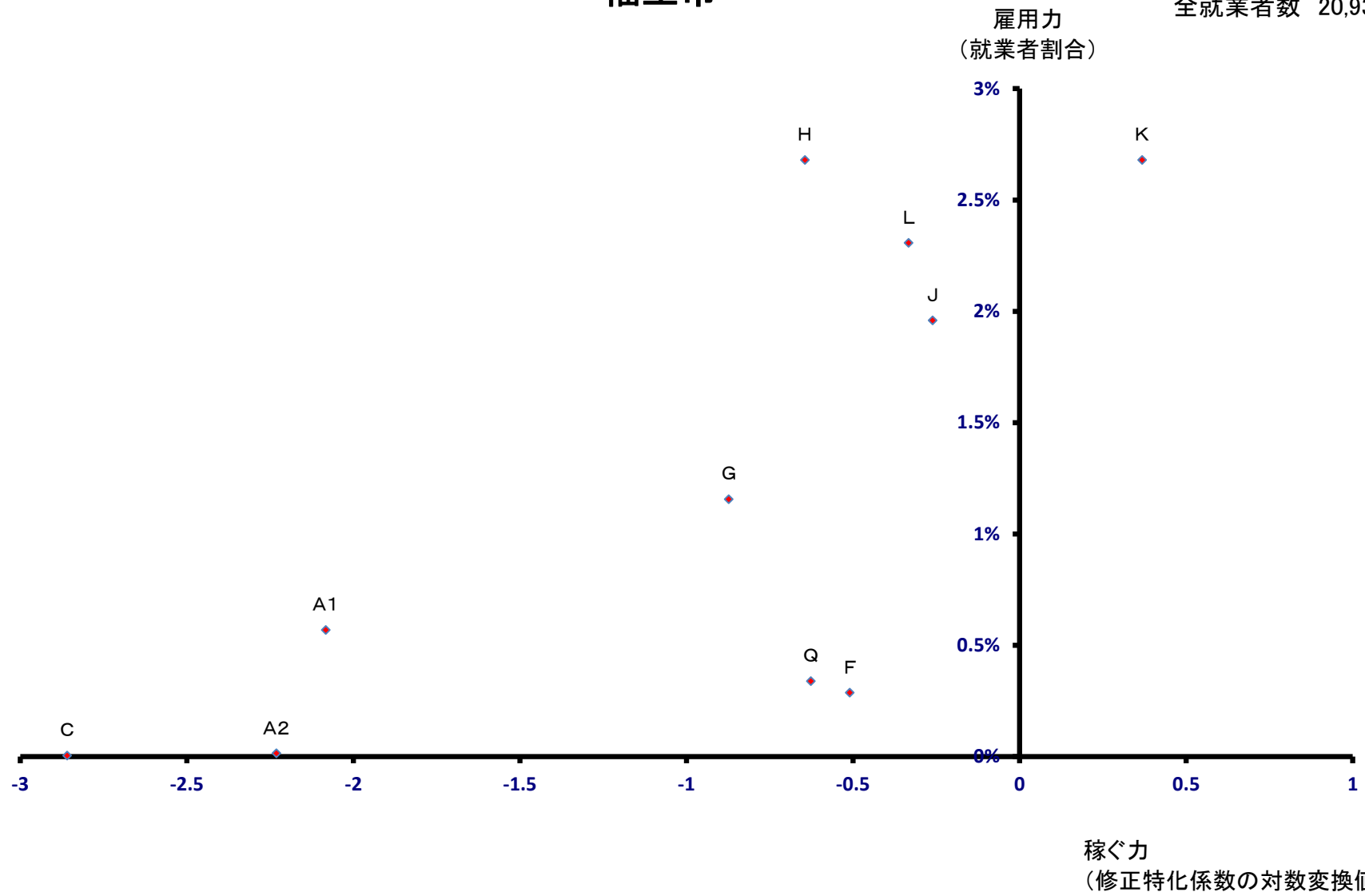

狛江市

全就業者数 19,551 人

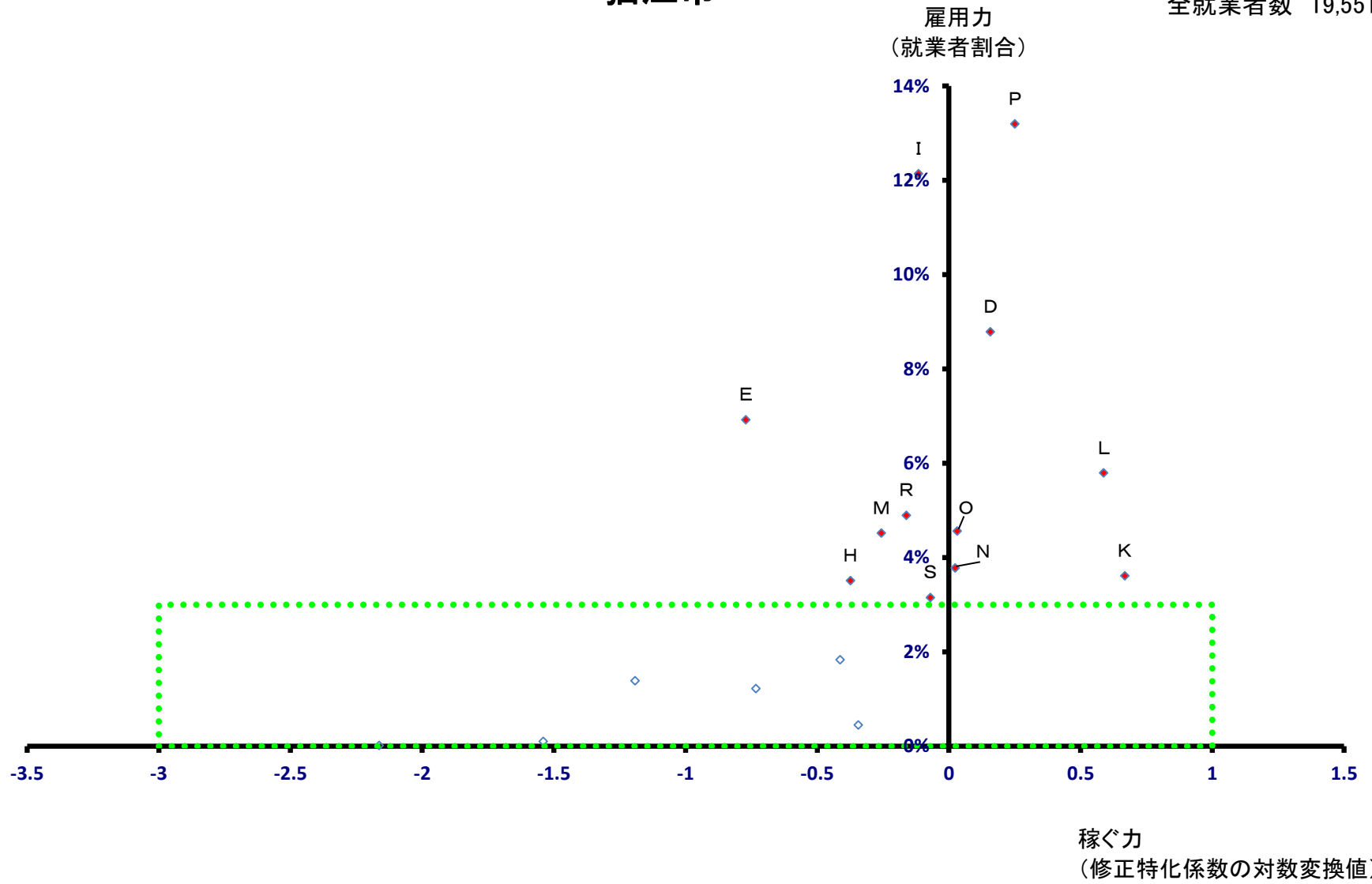

狛江市

全就業者数 19,551 人

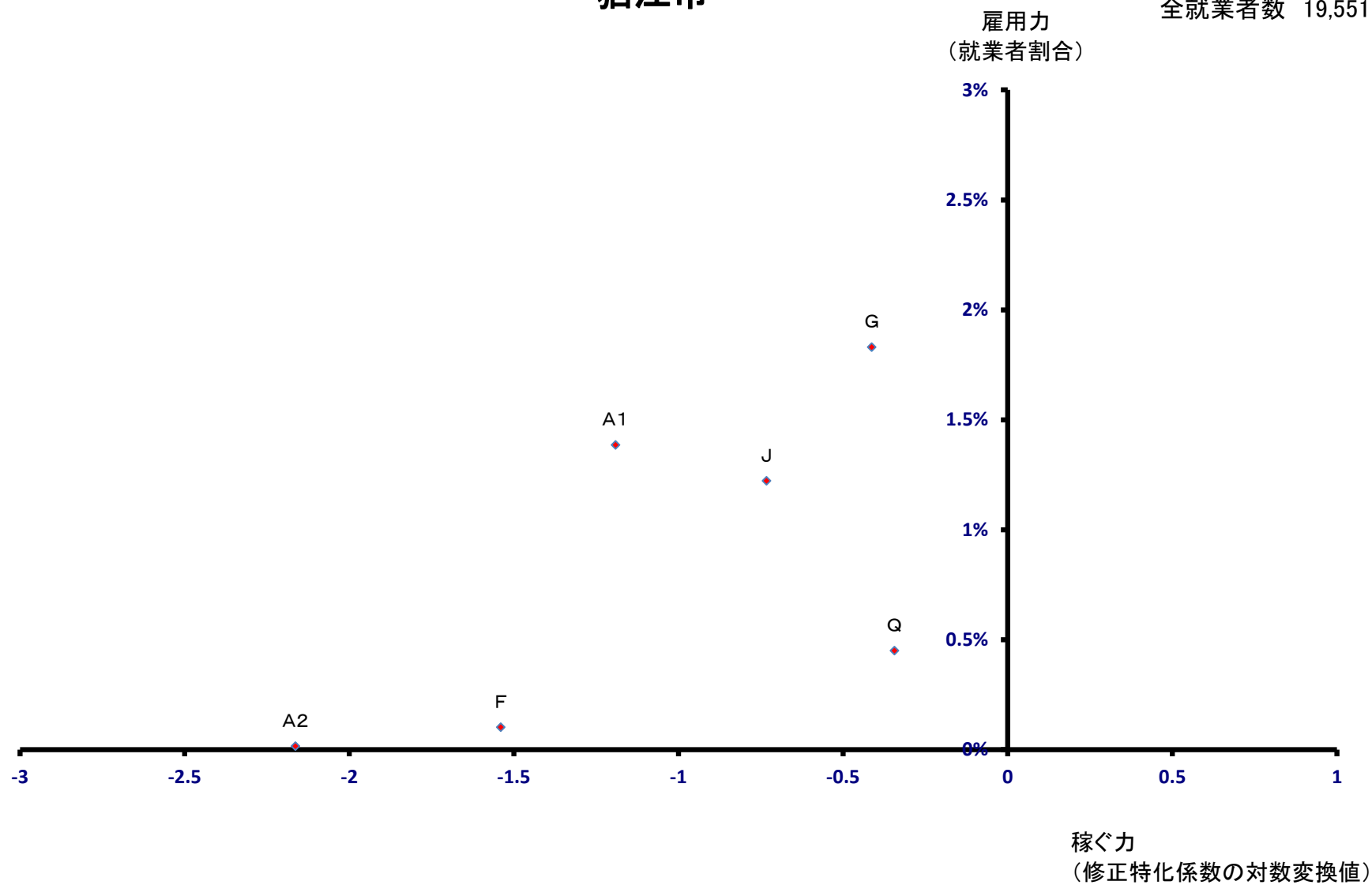

東大和市

全就業者数 23,069 人

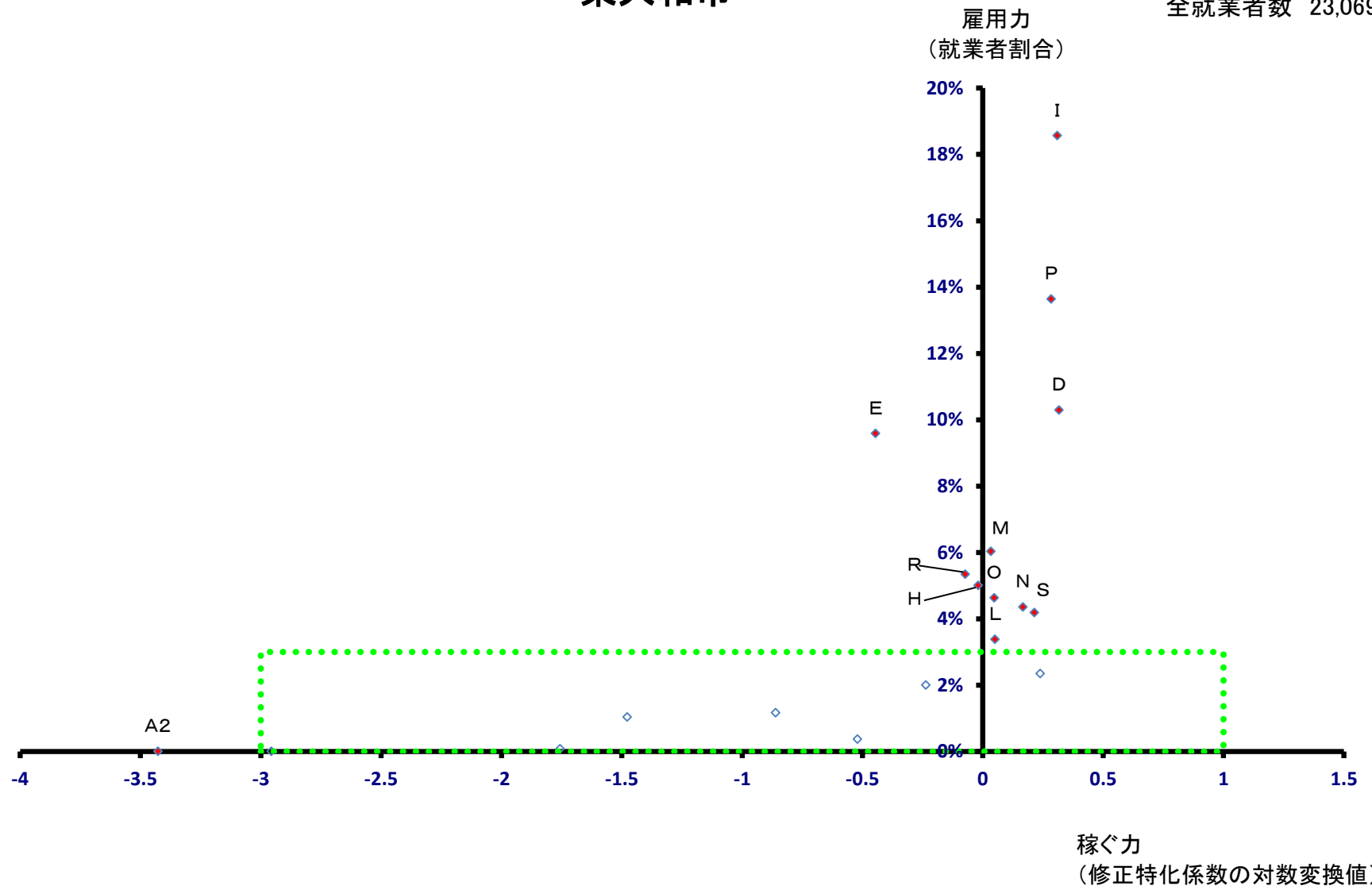

東大和市

全就業者数 23,069 人

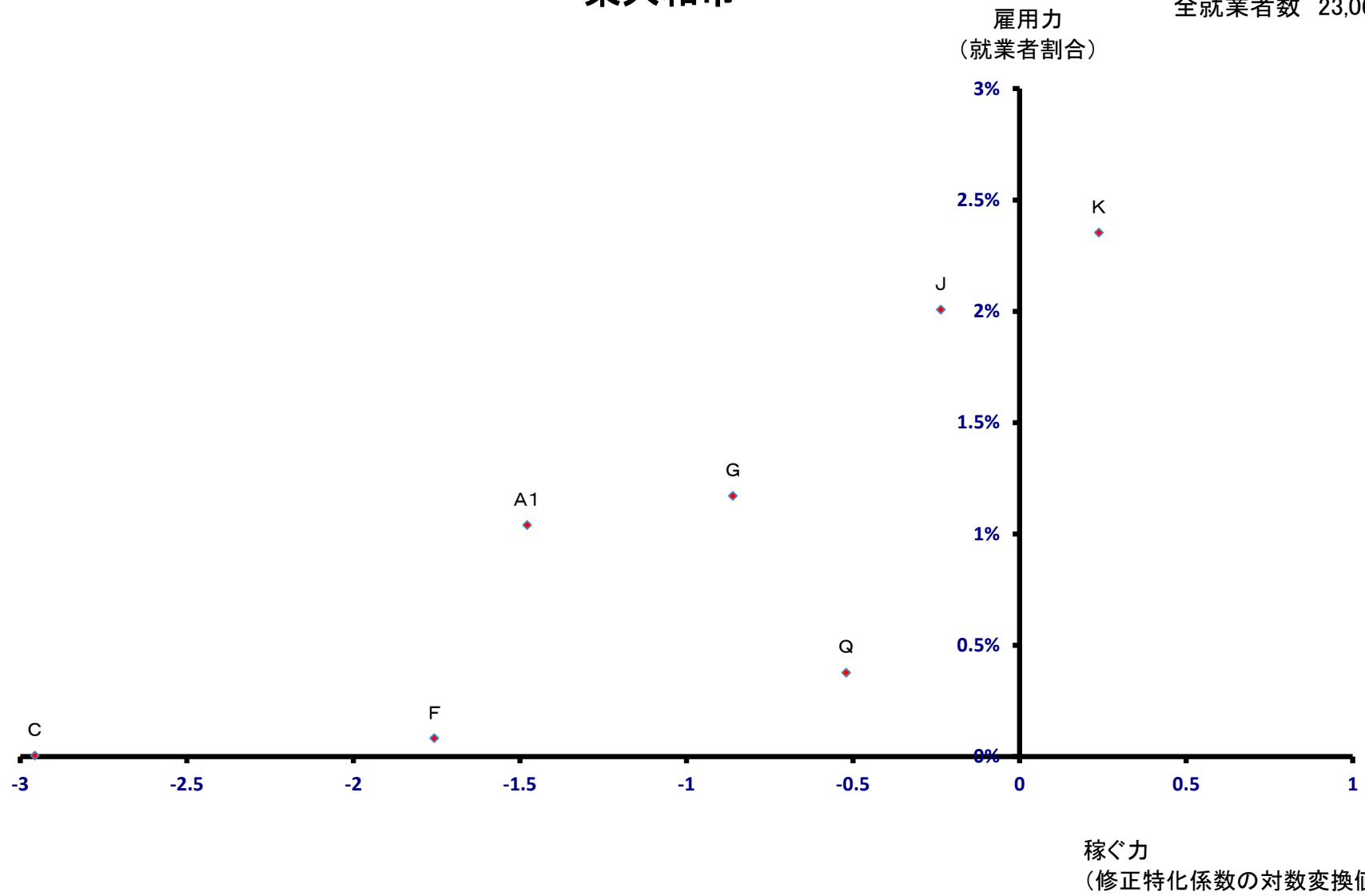

清瀬市

全就業者数 20,437 人

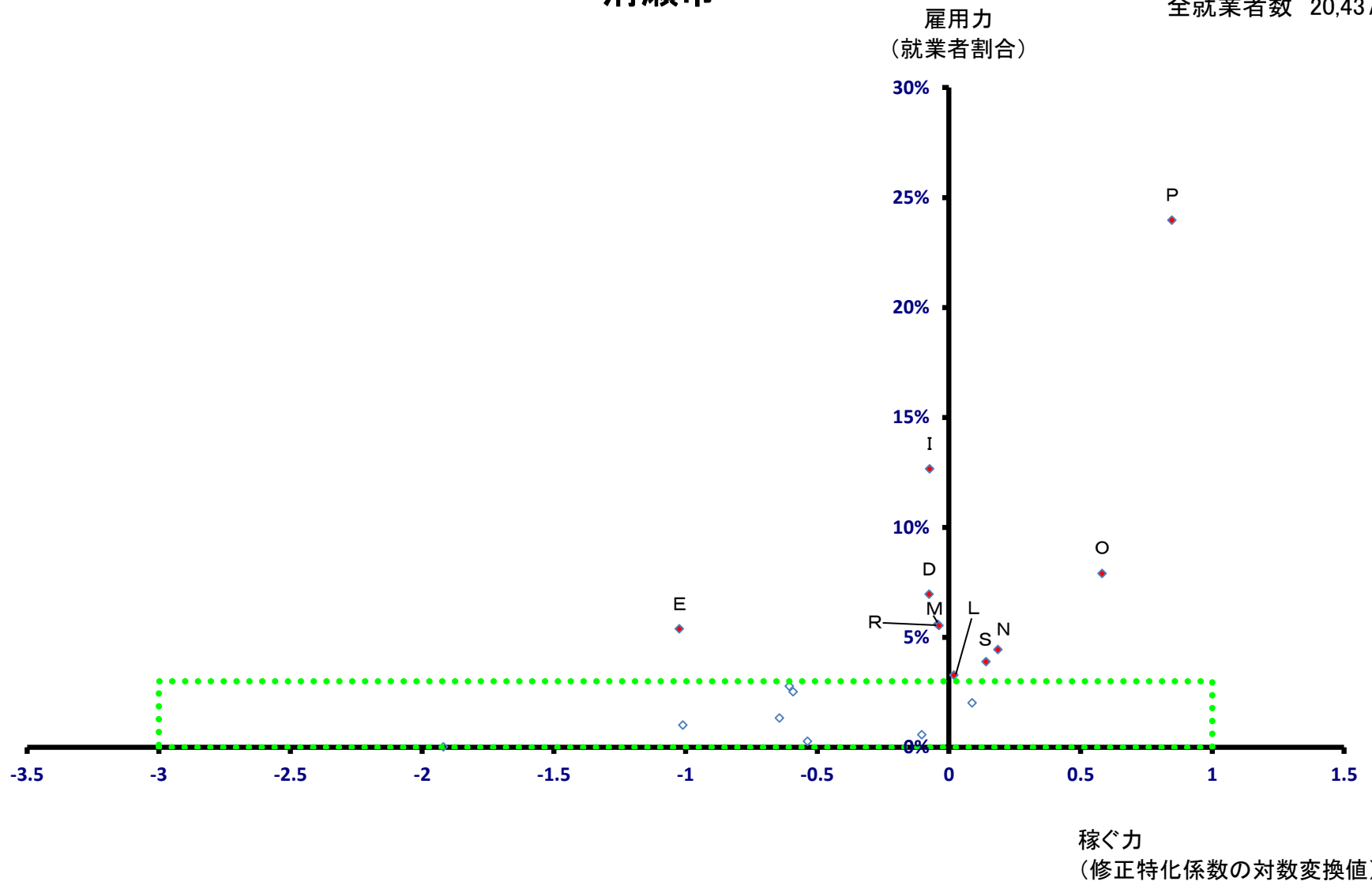

清瀬市

全就業者数 20,437 人

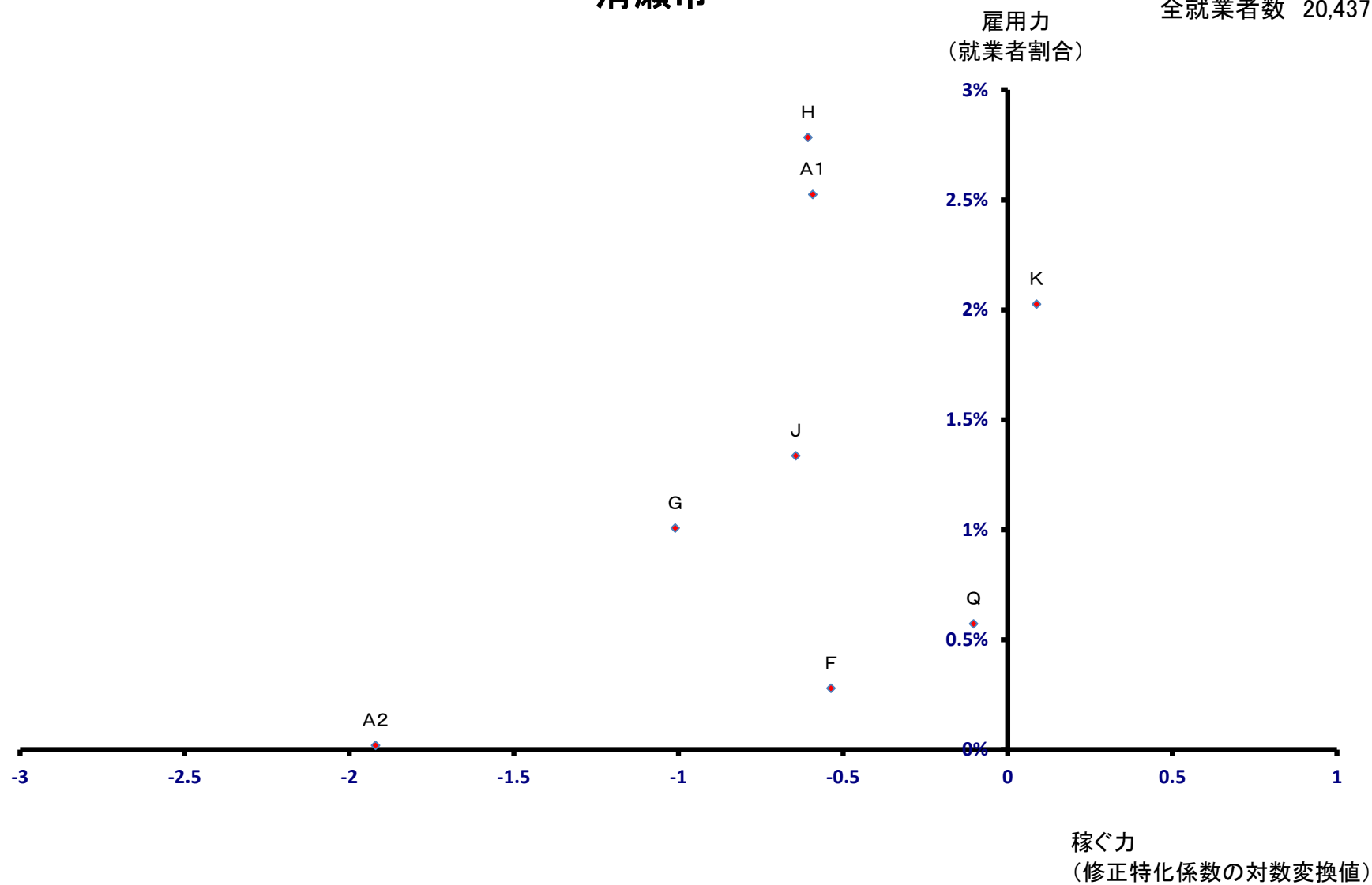

東久留米市

全就業者数 34,583 人

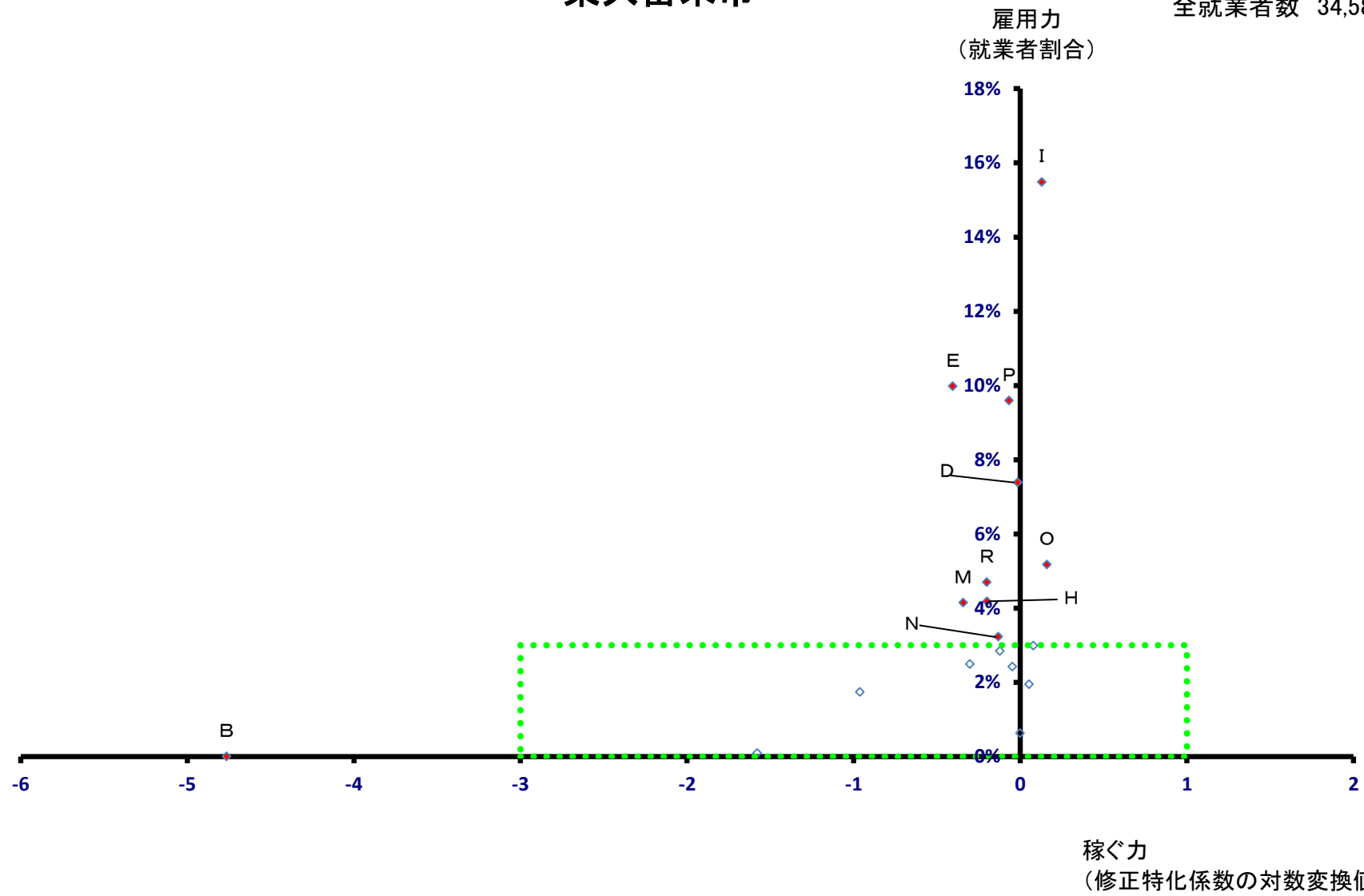

東久留米市

全就業者数 34,583 人

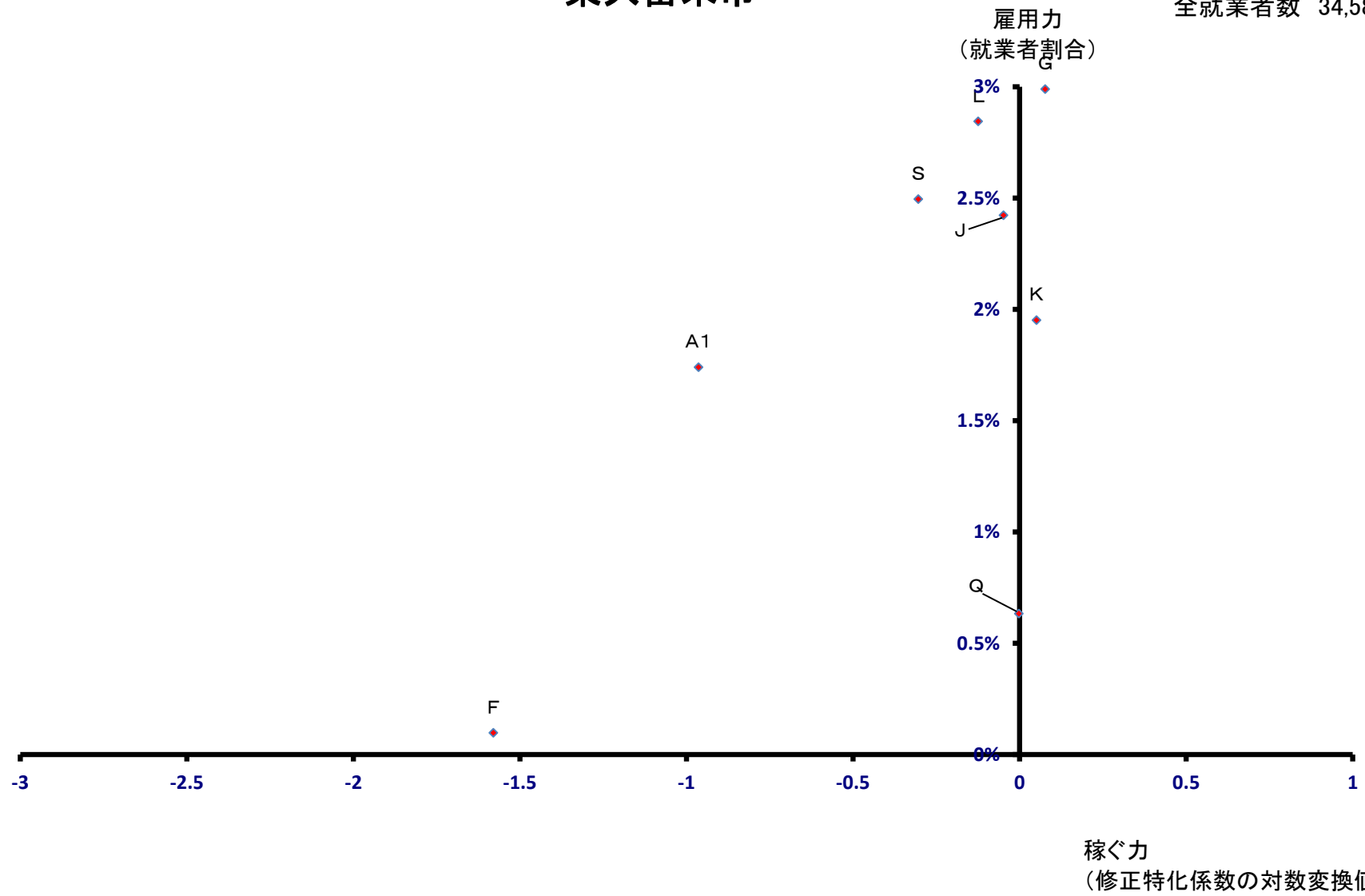

武蔵村山市

全就業者数 27,229 人

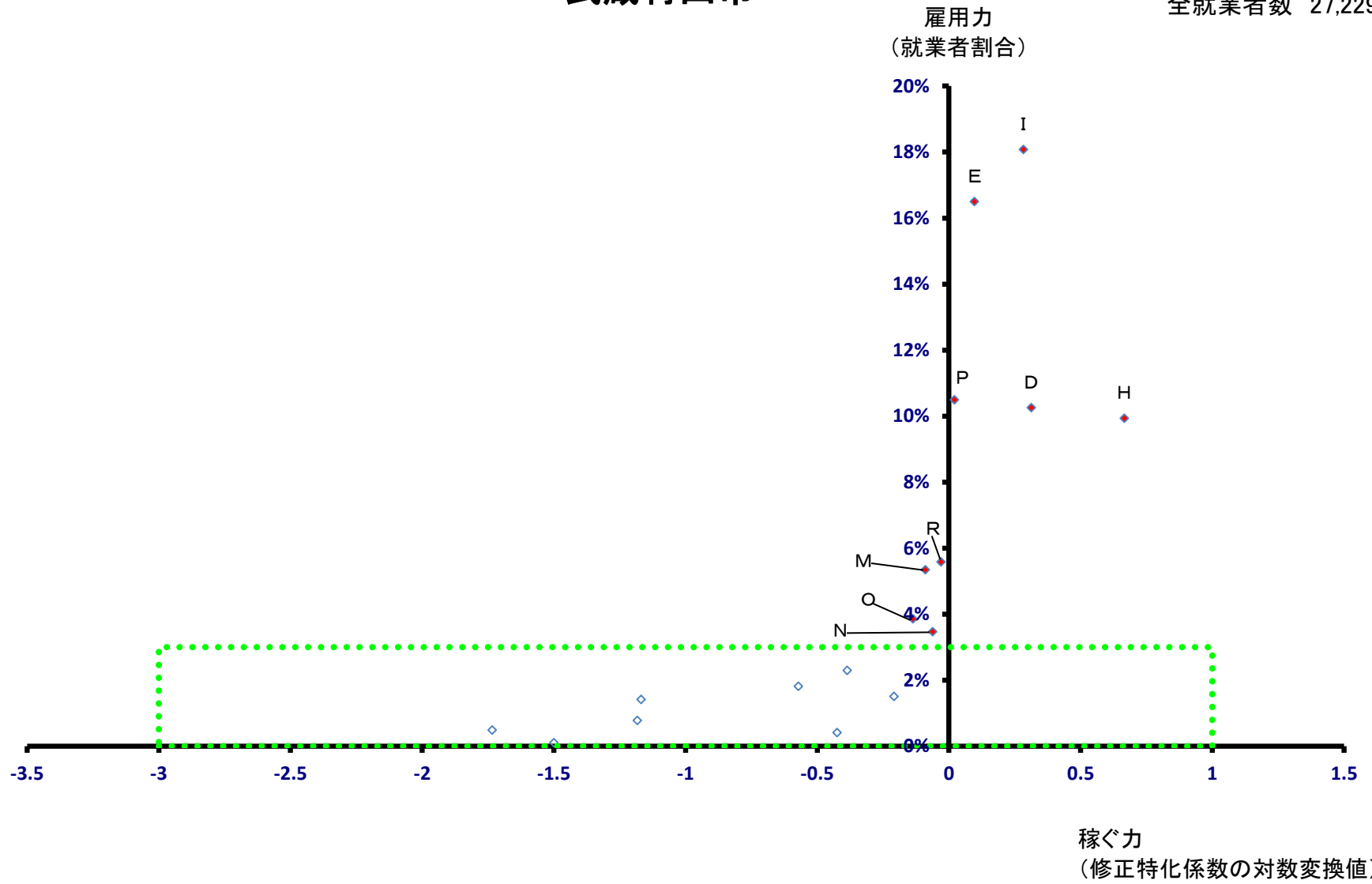

武蔵村山市

全就業者数 27,229 人

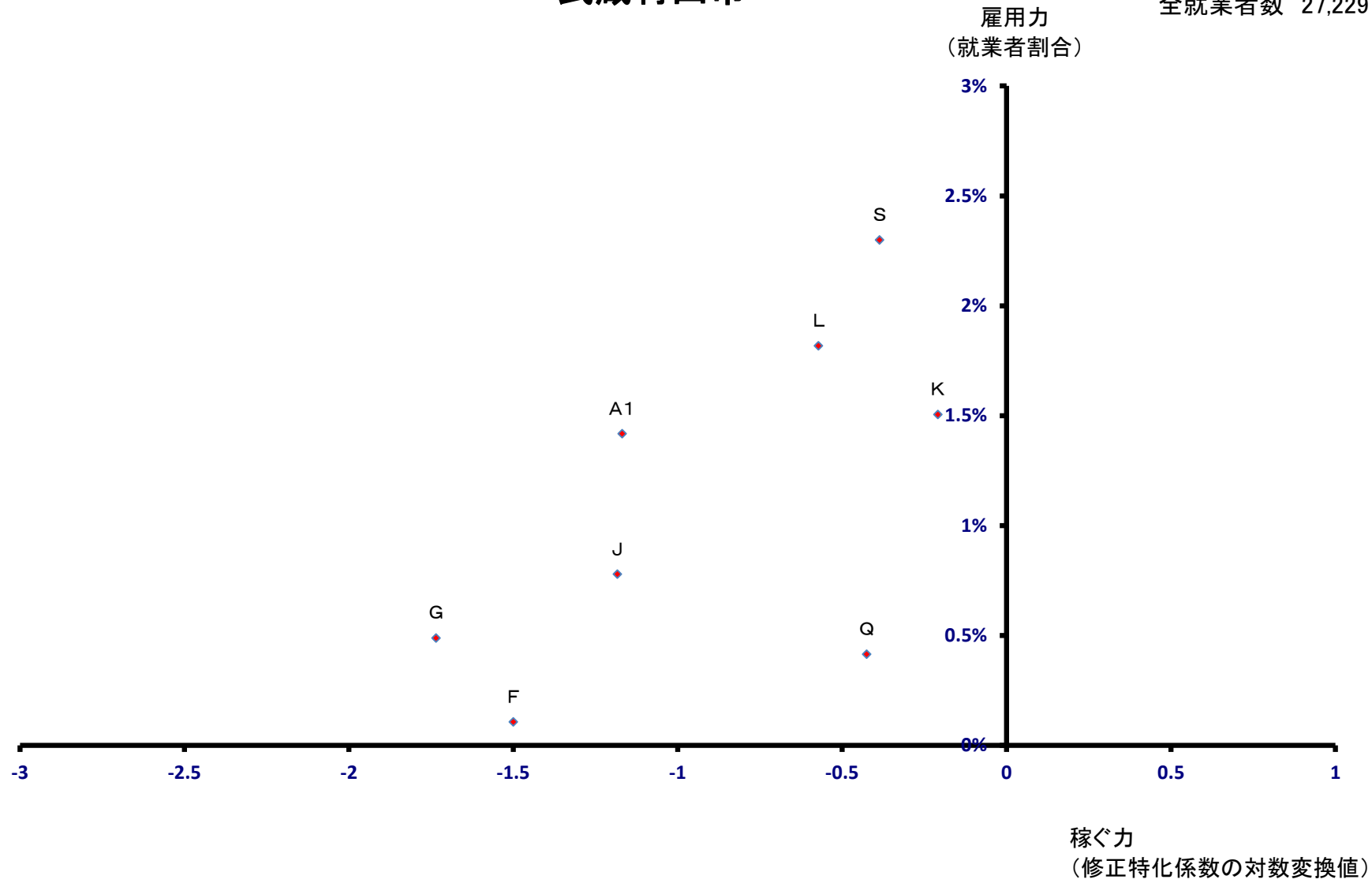

多摩市

全就業者数 64,174 人

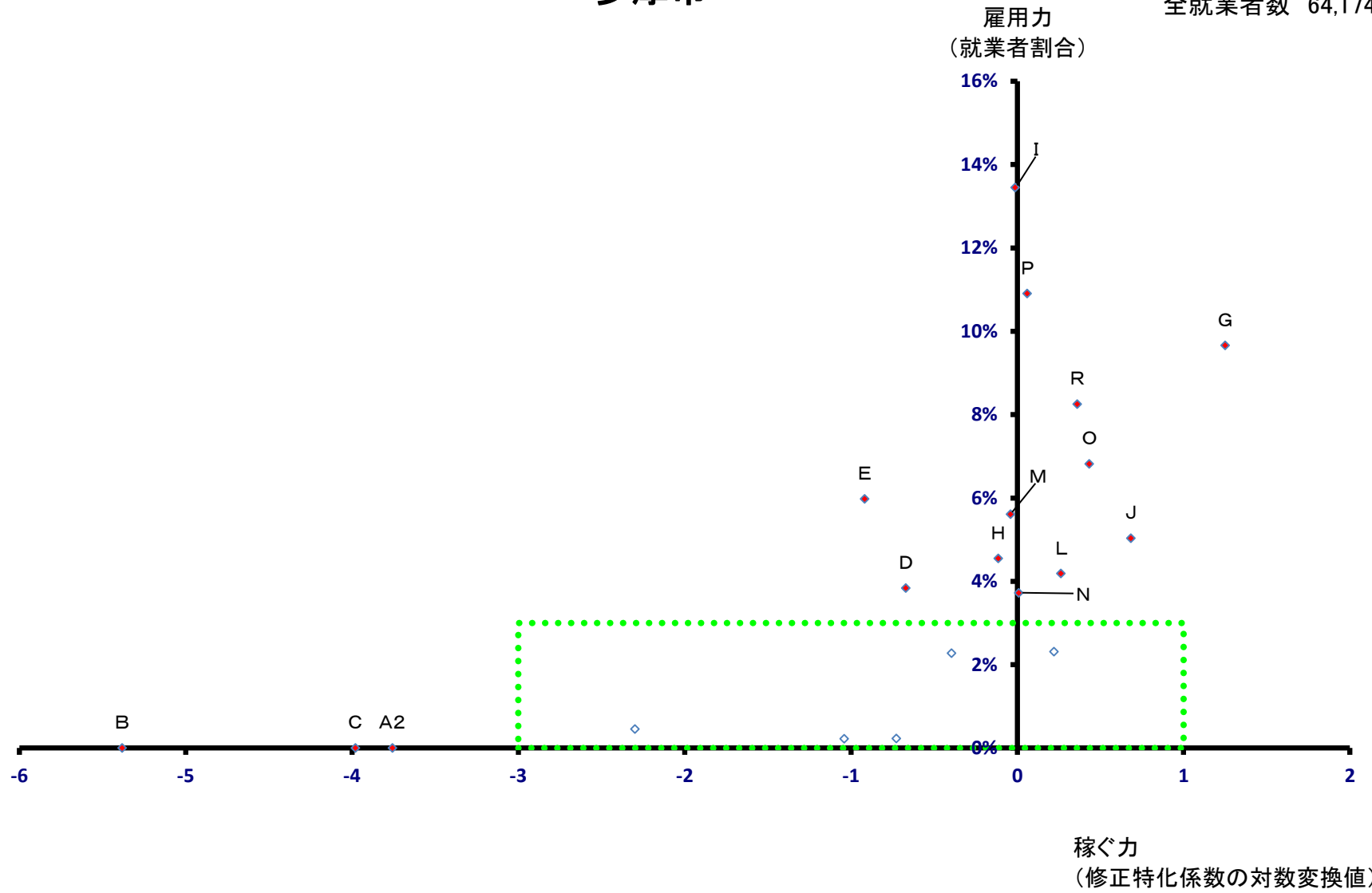

多摩市

全就業者数 64,174 人

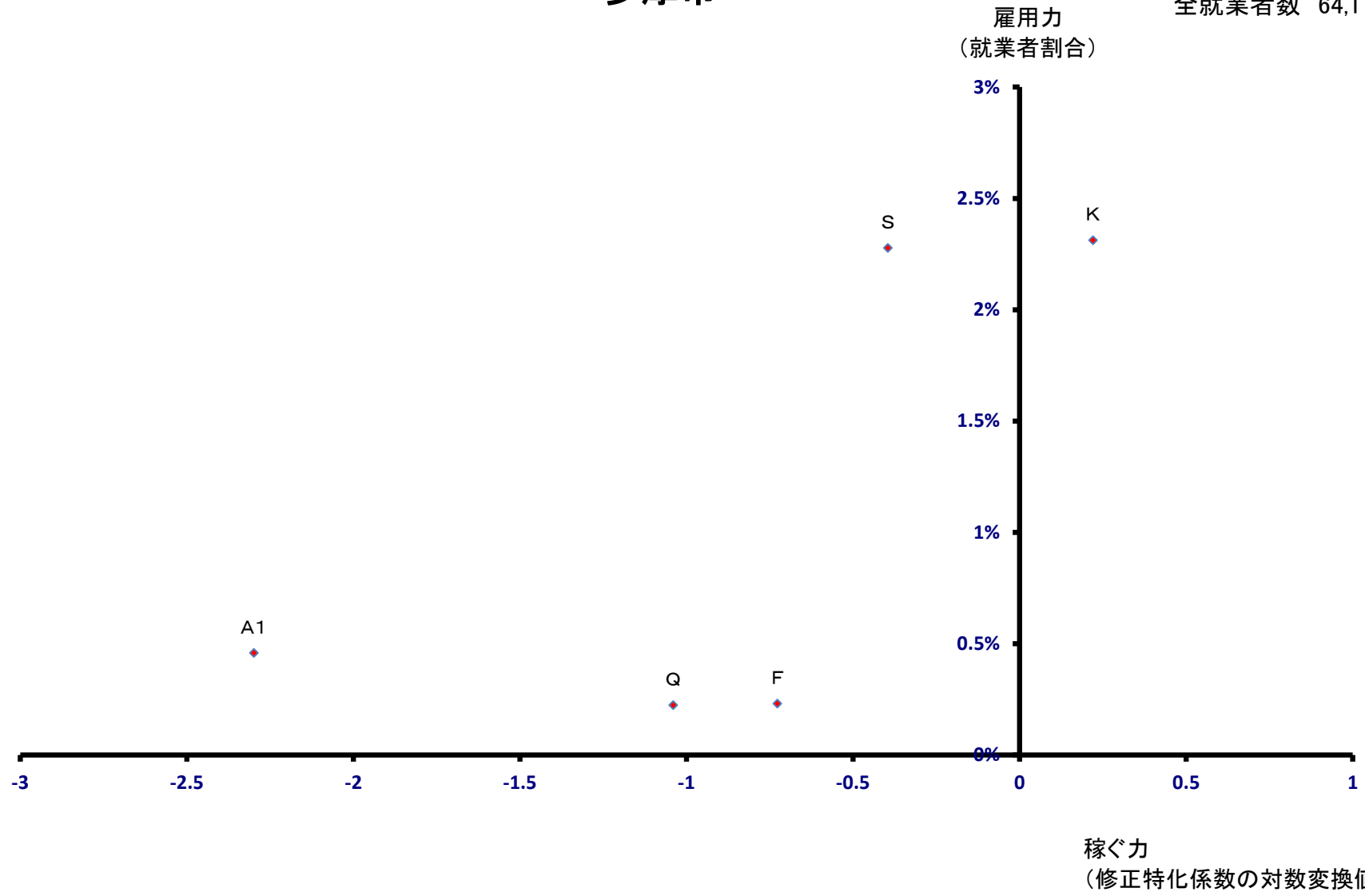

稲城市

全就業者数 24,429 人

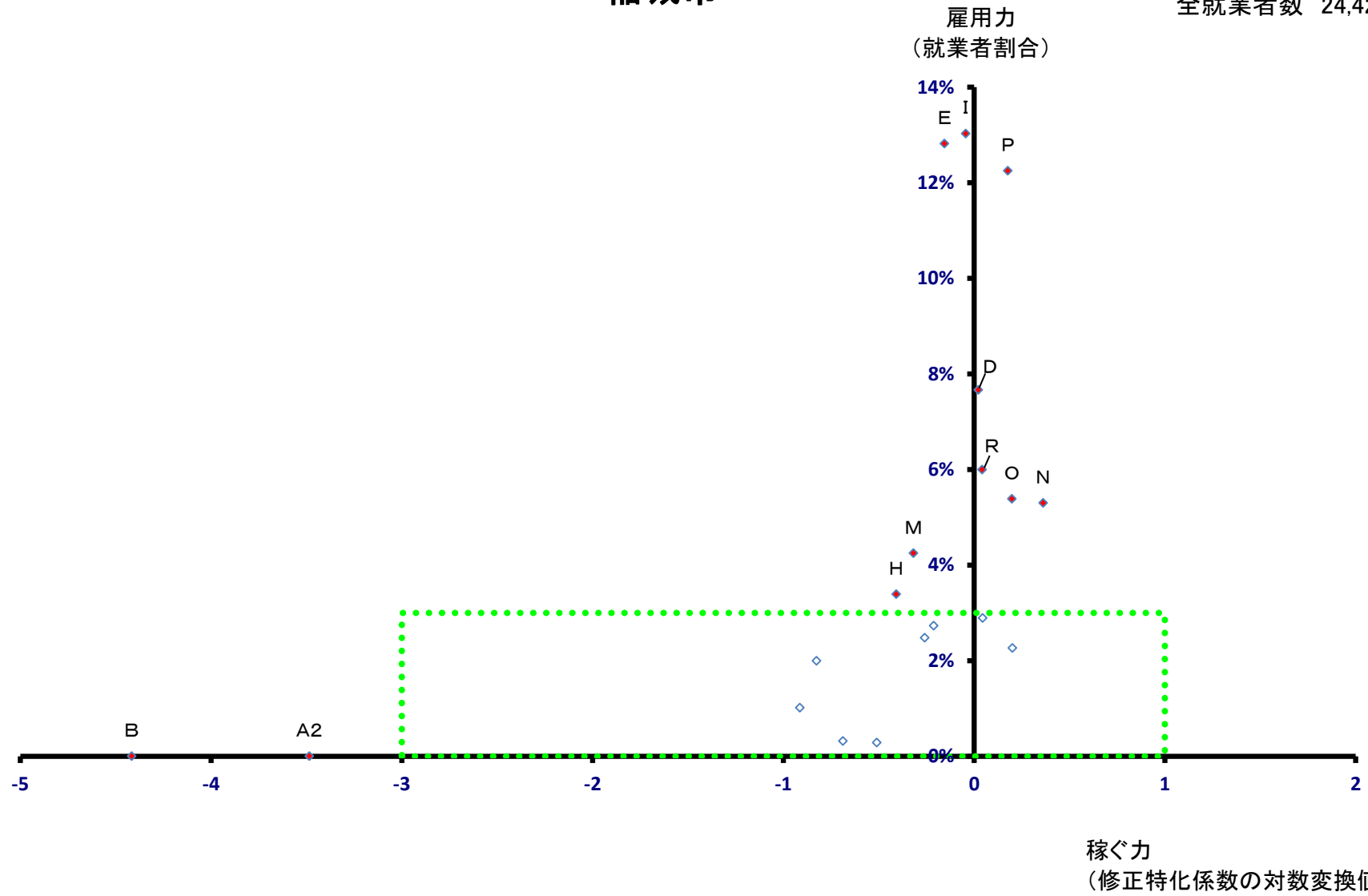

稲城市

全就業者数 24,429 人

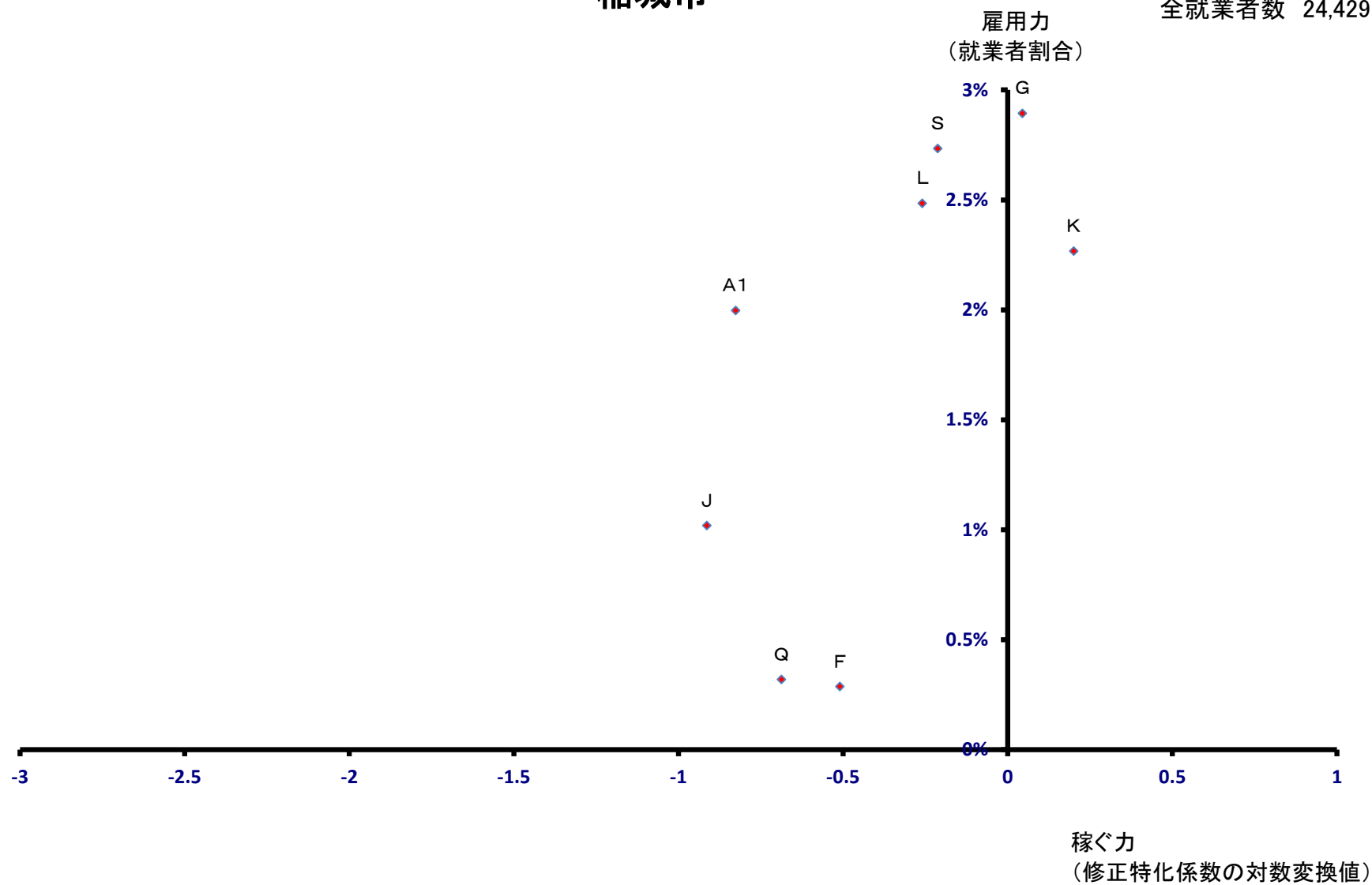

羽村市

全就業者数 25,211 人

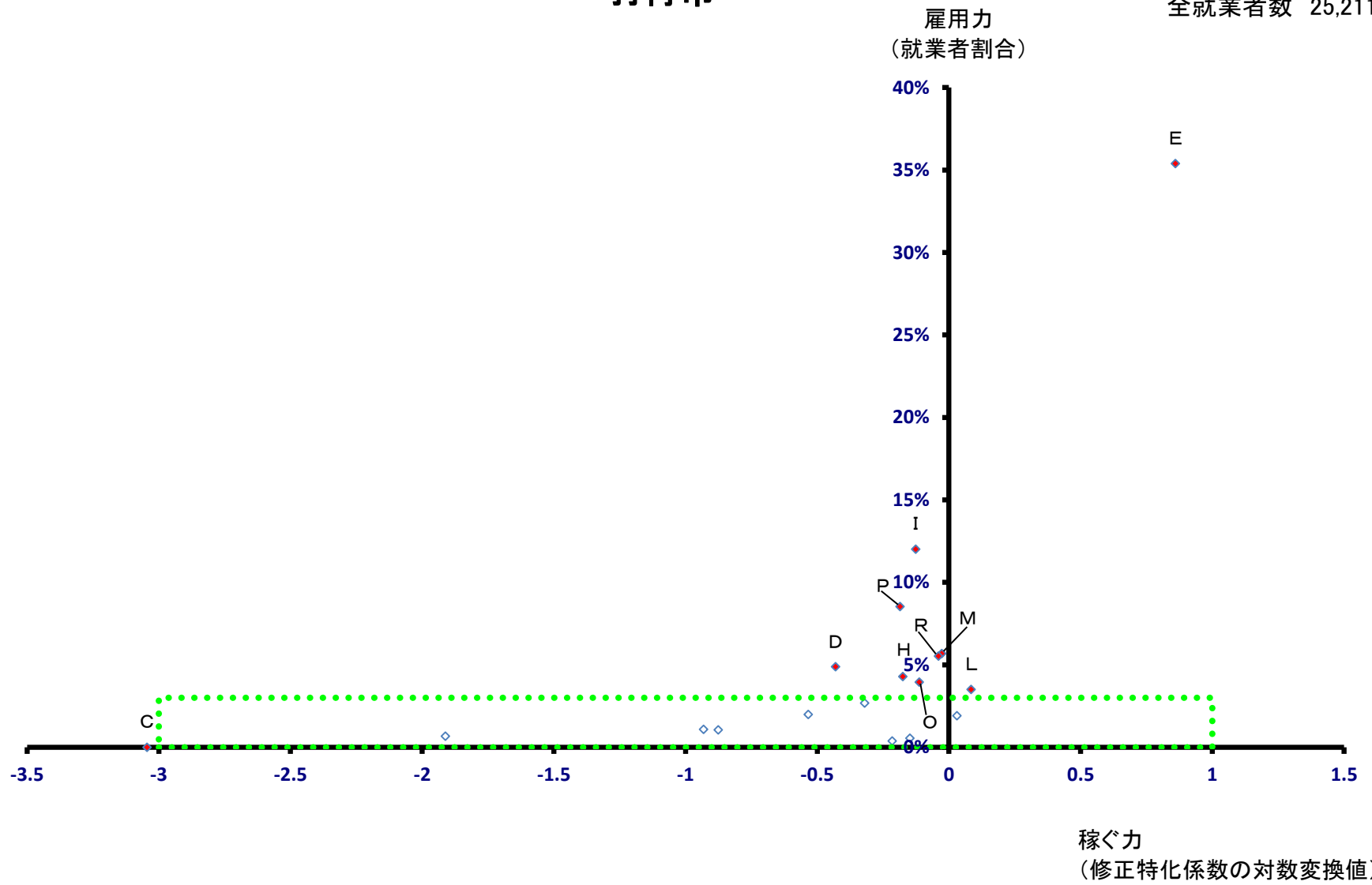

羽村市

全就業者数 25,211 人

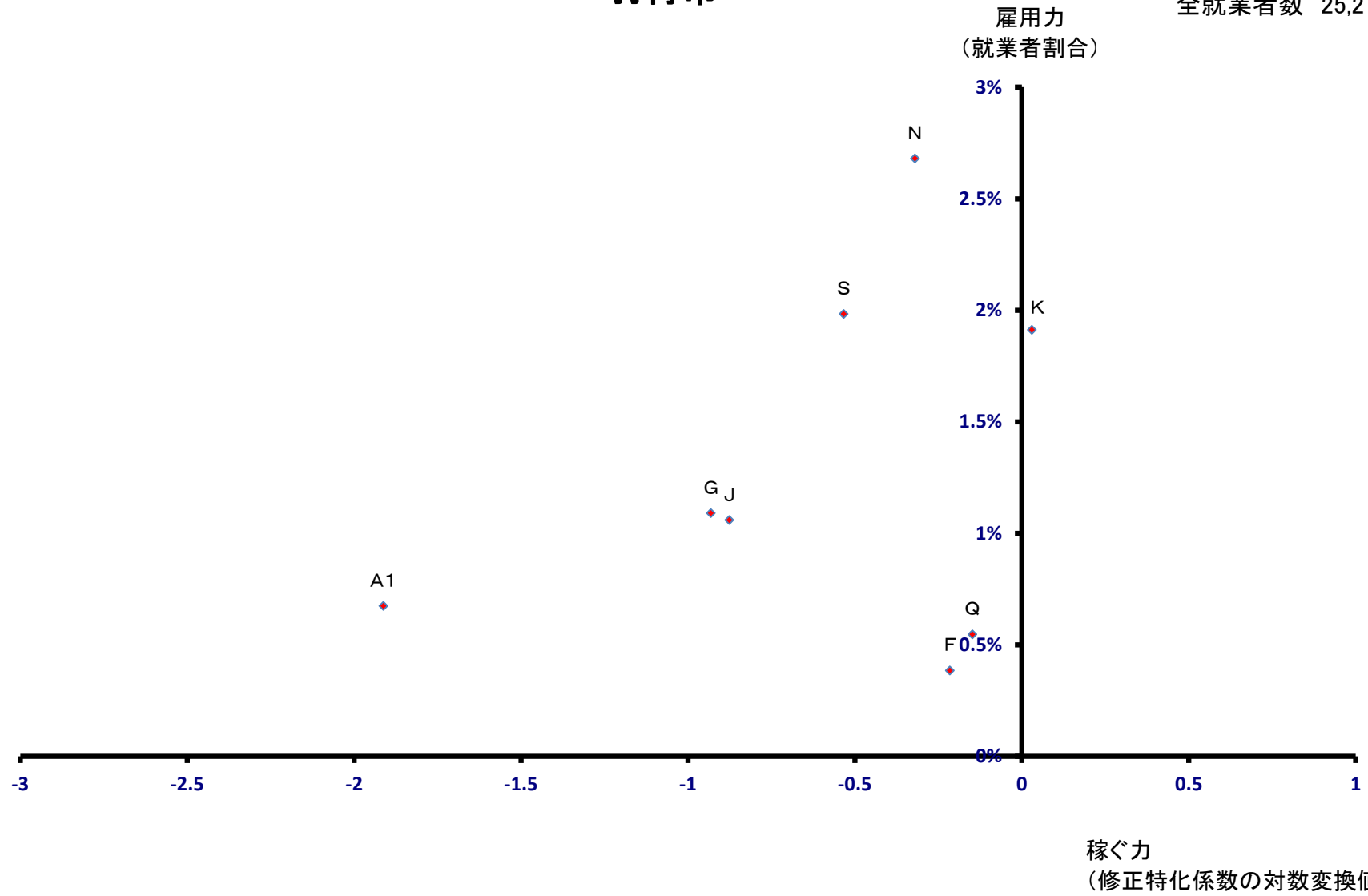

あきる野市

全就業者数 26,560 人

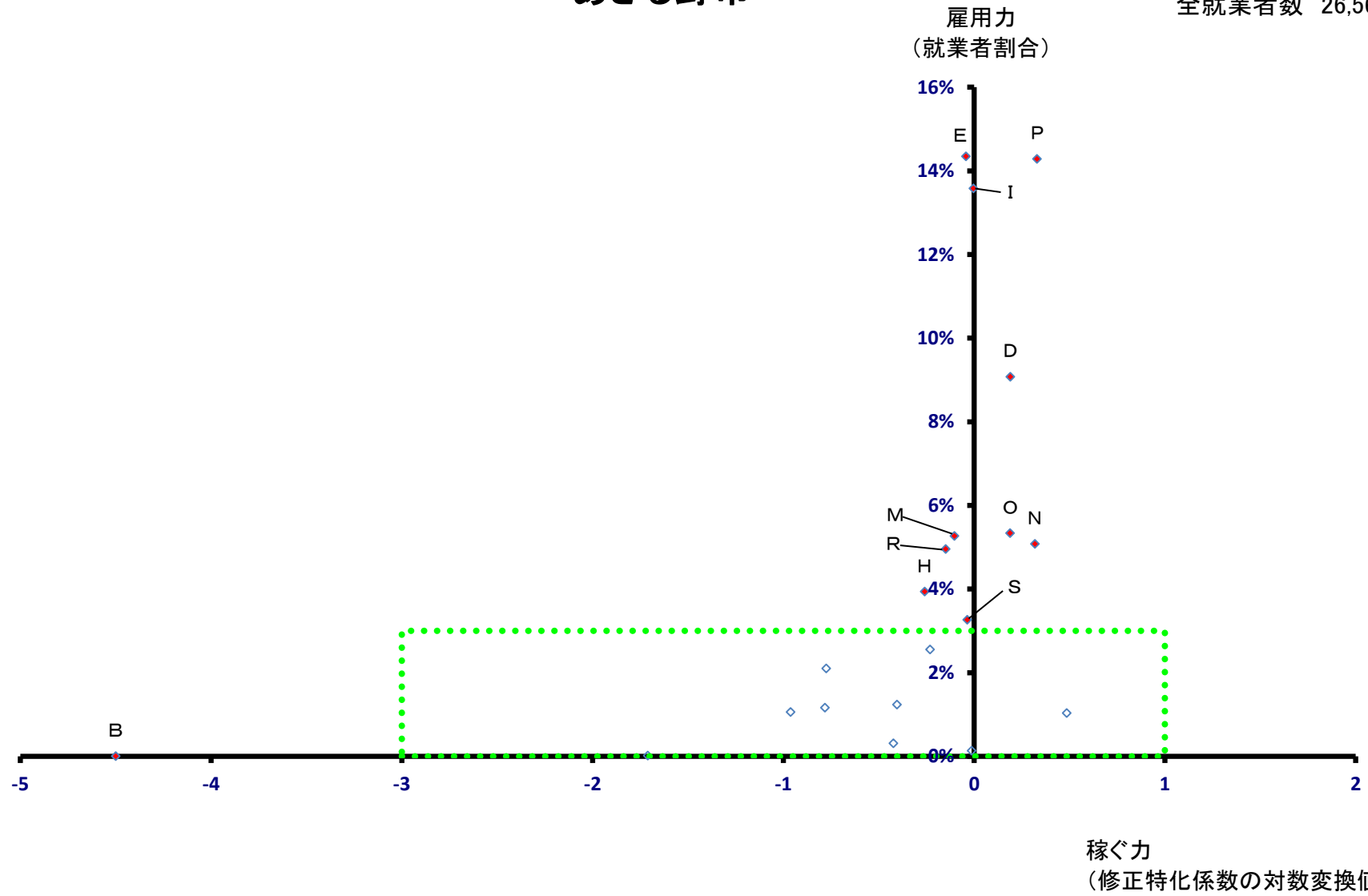

あきる野市

全就業者数 26,560 人

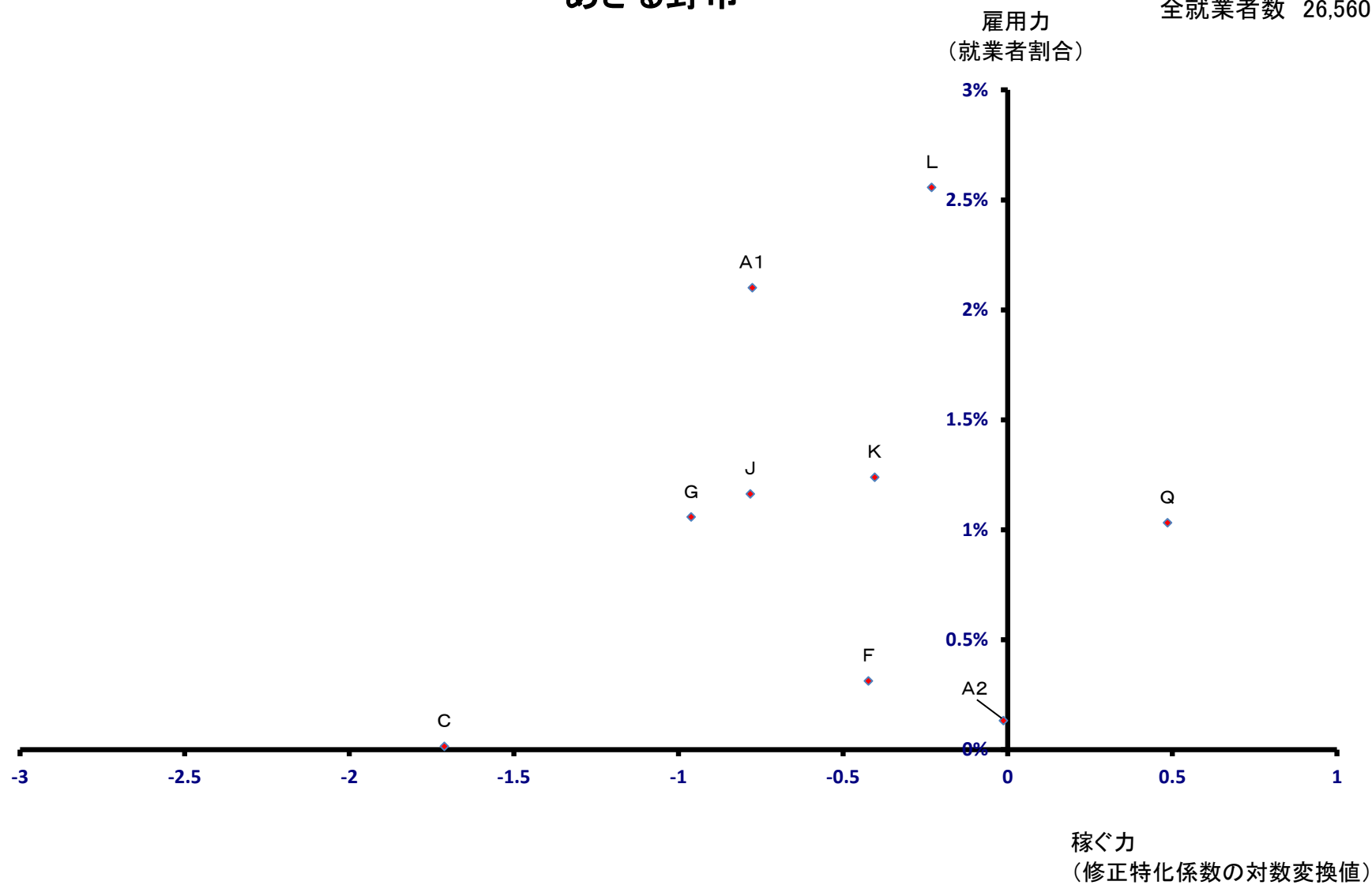

西東京市

全就業者数 54,790 人

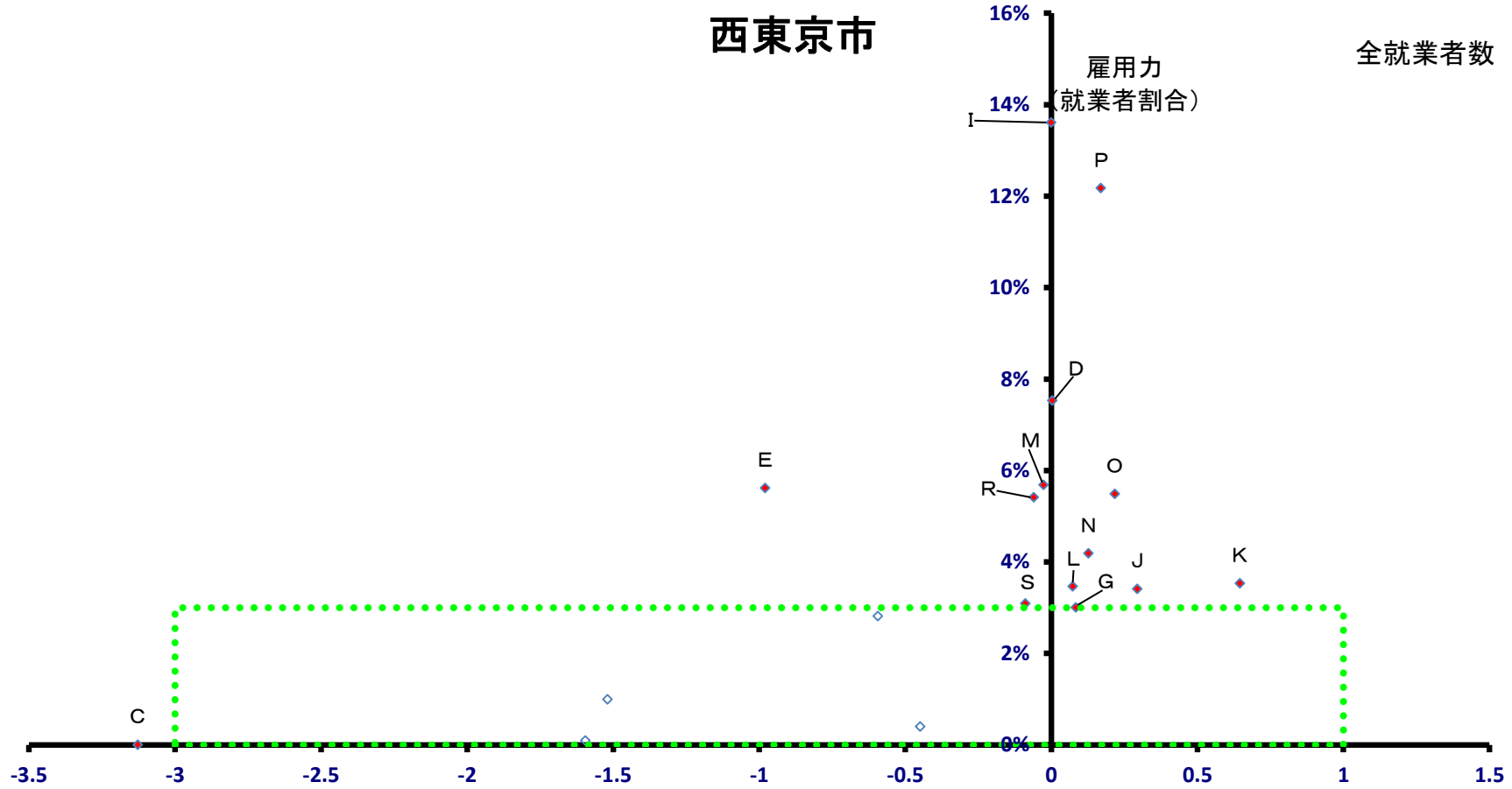

稼ぐ力
(修正特化係数の対数変換値)

西東京市

全就業者数 54,790 人

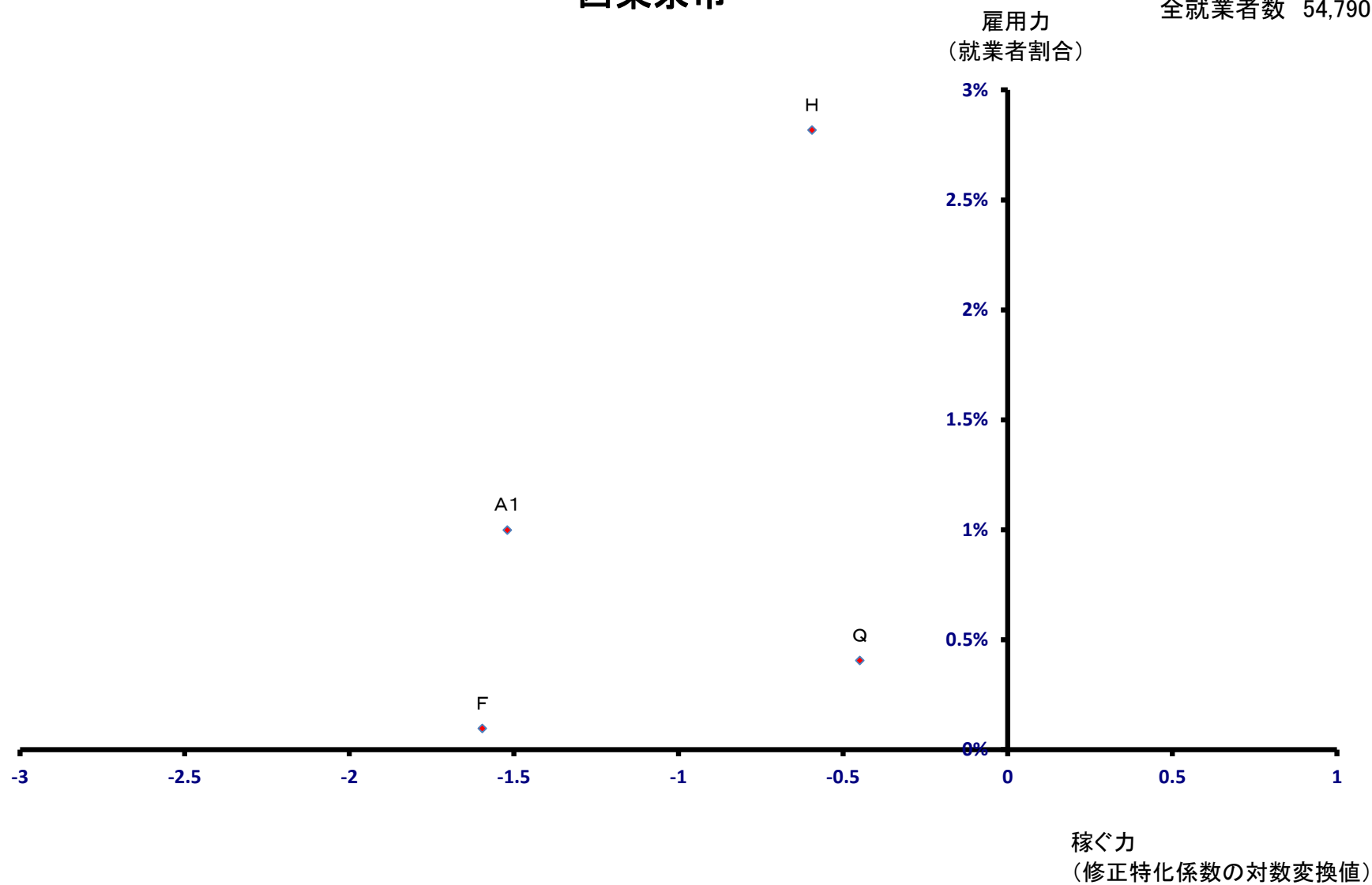

瑞穂町

全就業者数 19,995 人

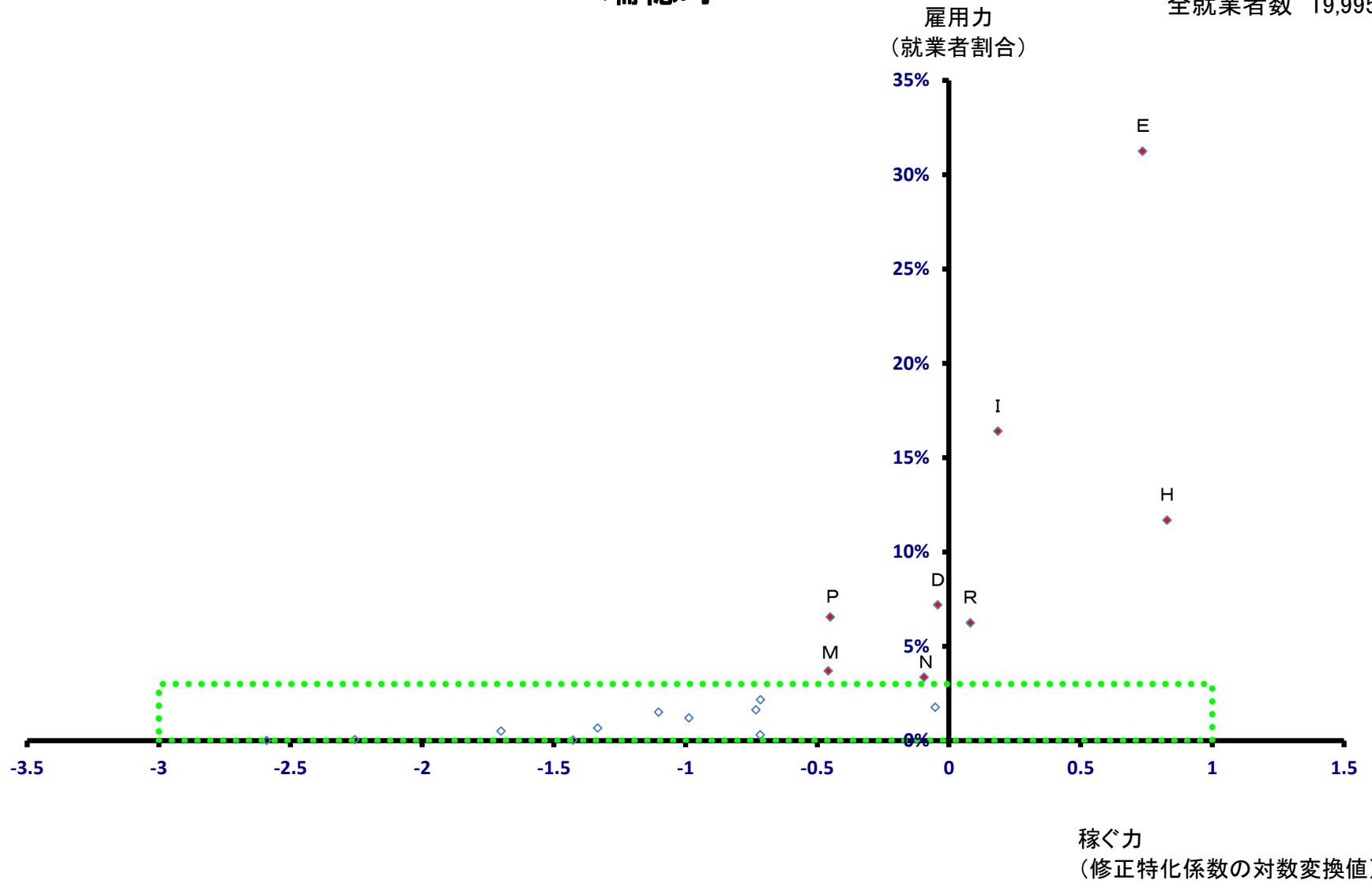

瑞穂町

全就業者数 19,995 人

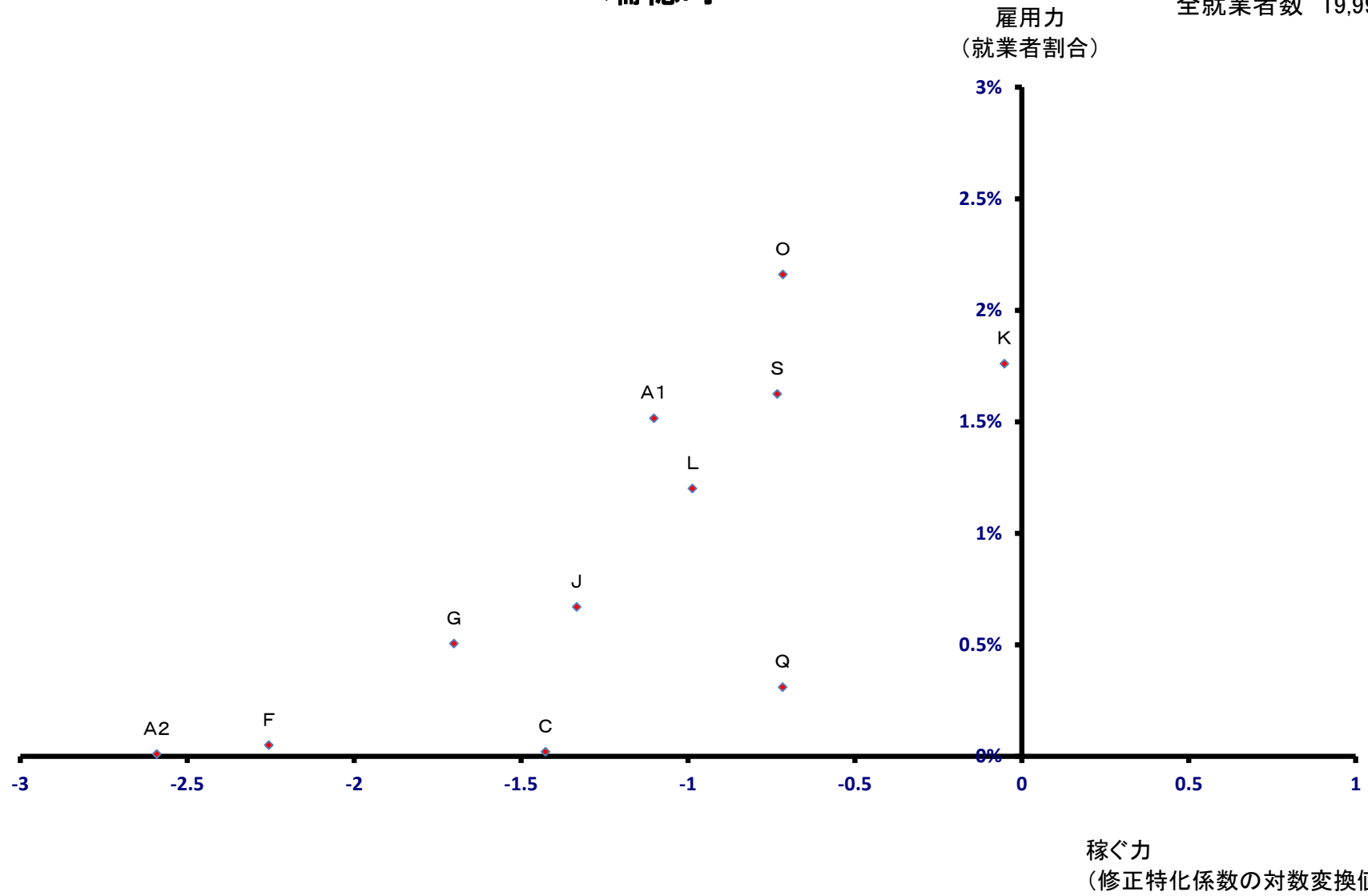

日の出町

全就業者数 7,382 人

雇用力
(就業者割合)

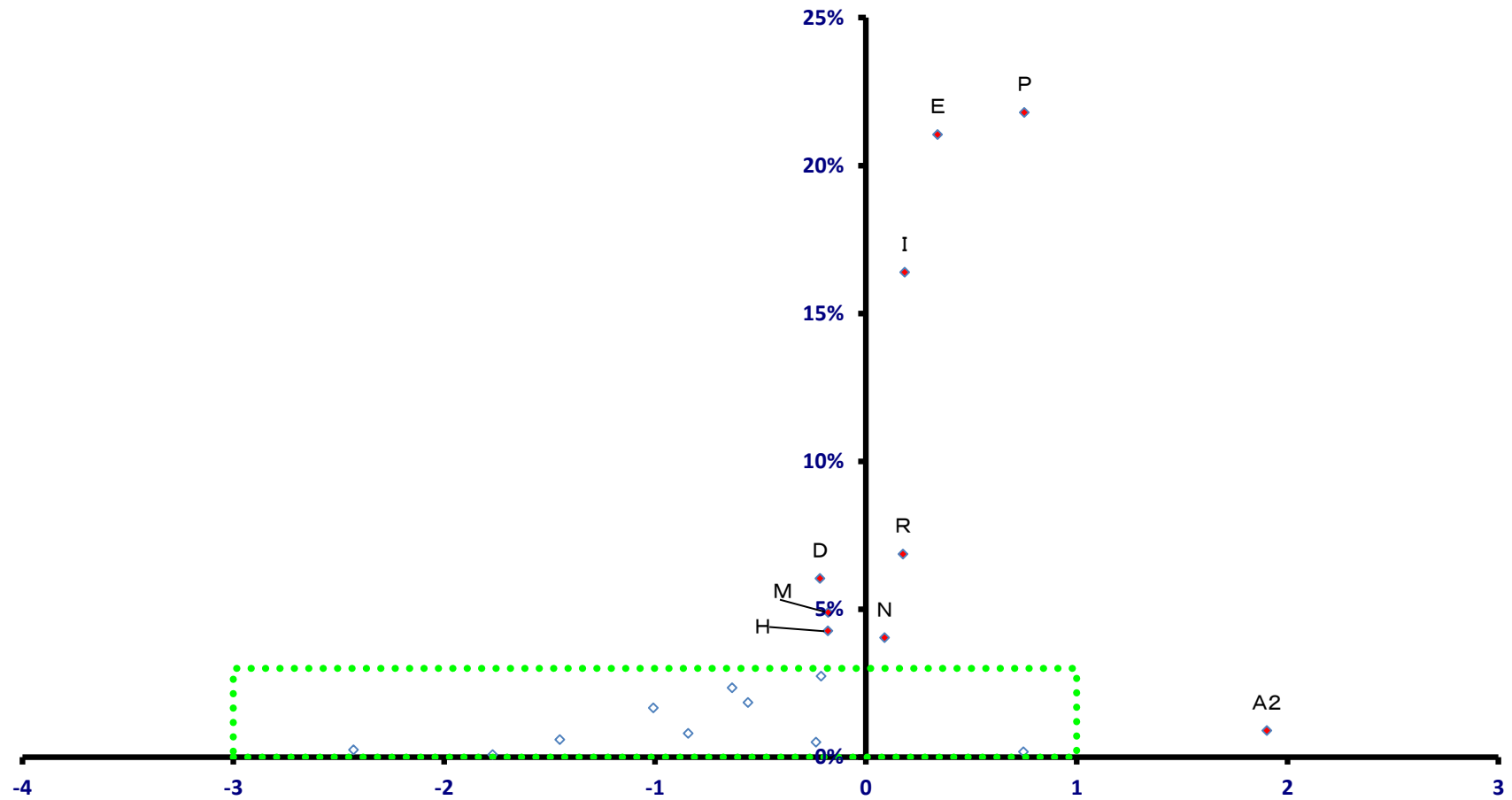

稼ぐ力
(修正特化係数の対数変換値)

日の出町

全就業者数 7,382 人

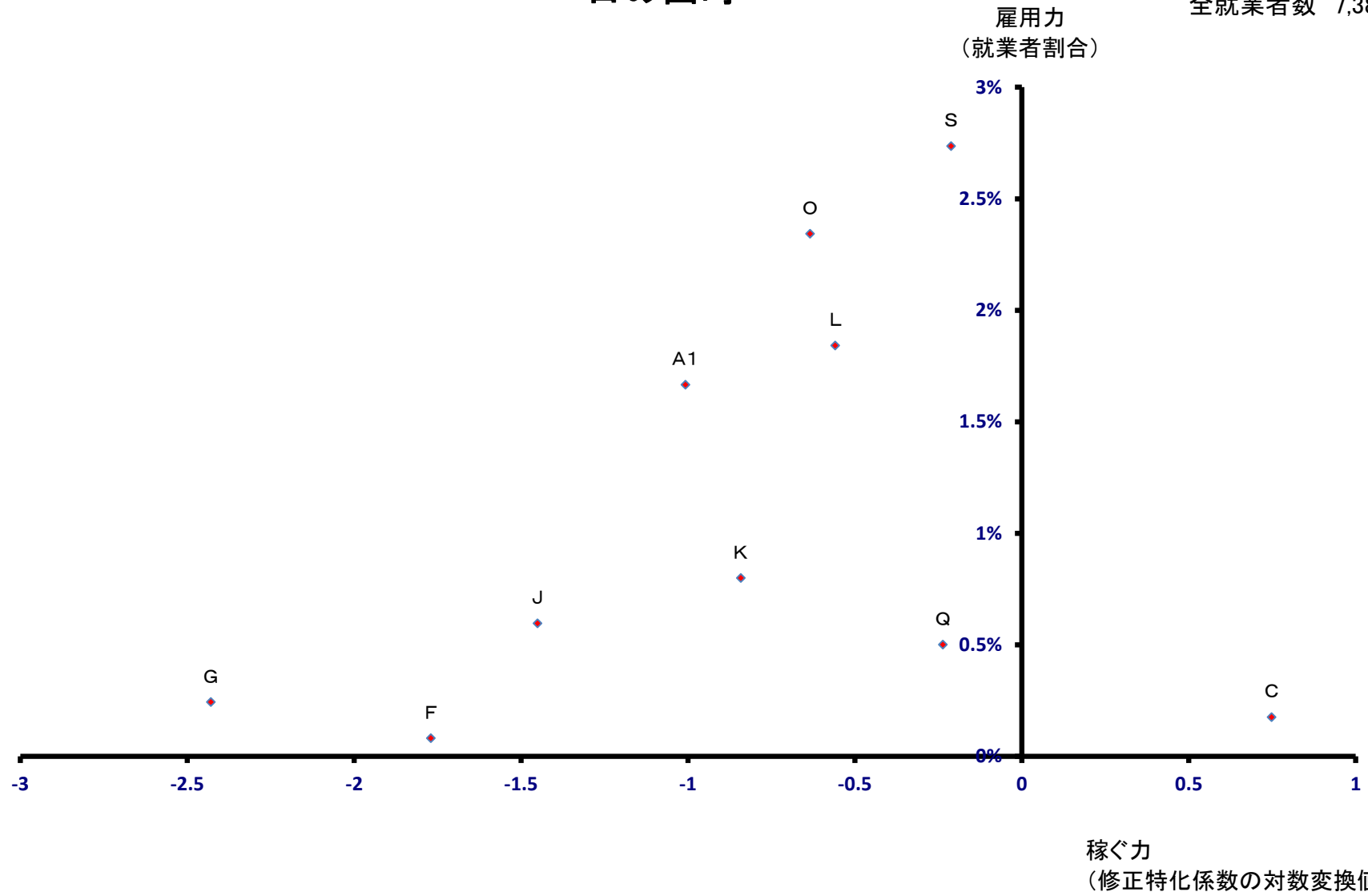

檜原村

雇用力
(就業者割合)

全就業者数 966 人

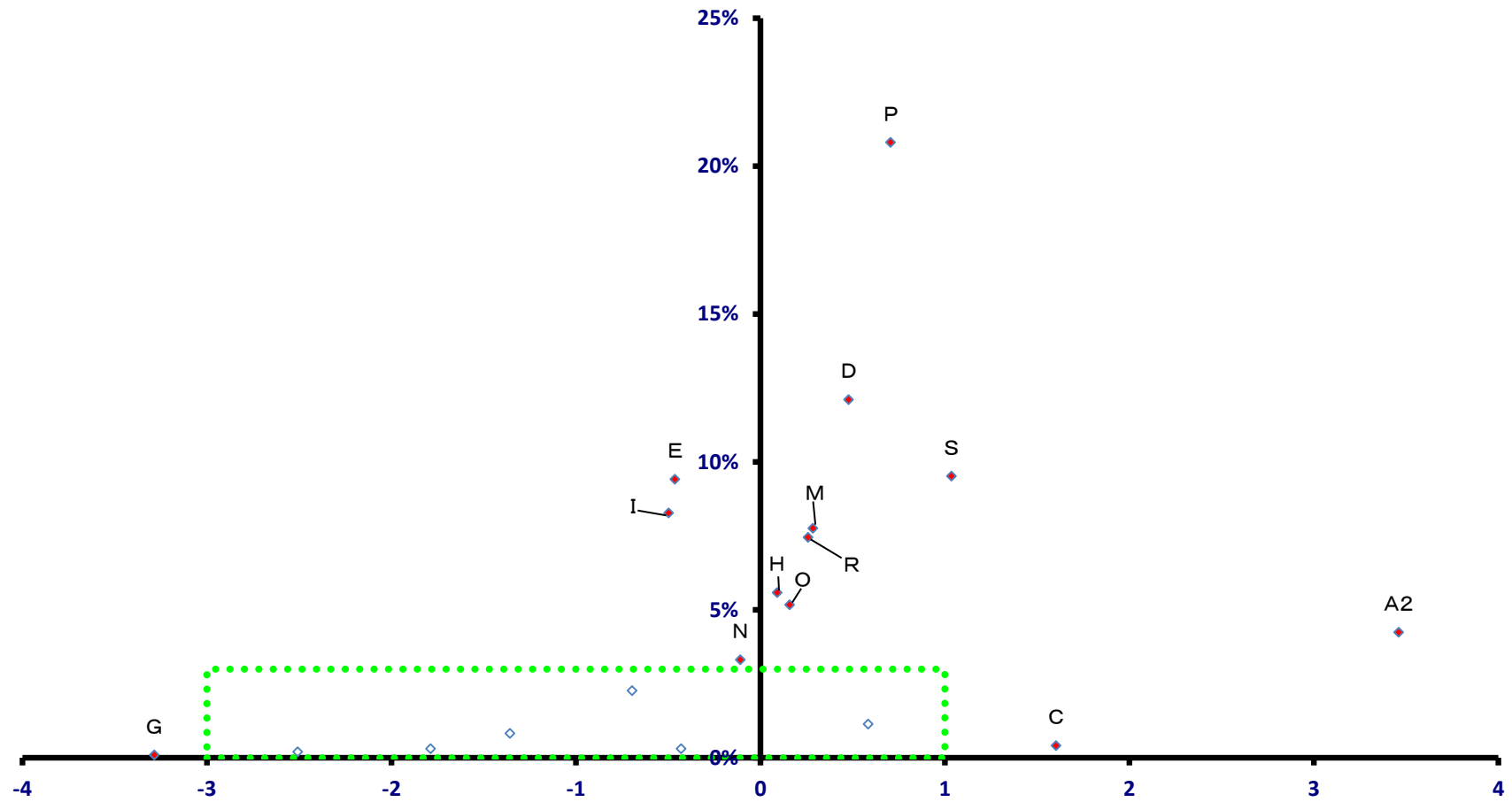

稼ぐ力
(修正特化係数の対数変換値)

檜原村

全就業者数 966 人

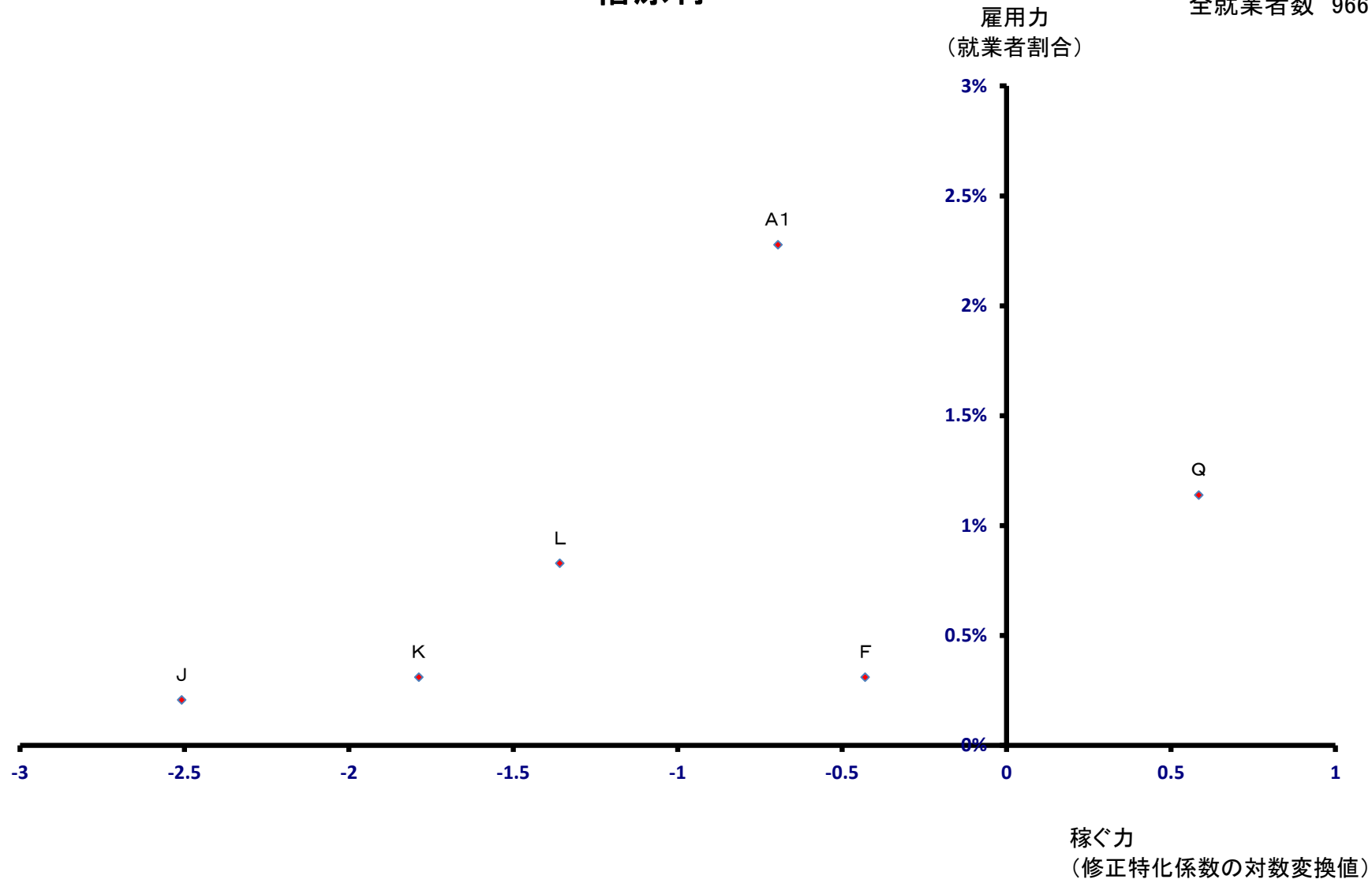

奥多摩町

雇用力
(就業者割合)

全就業者数 2,462 人

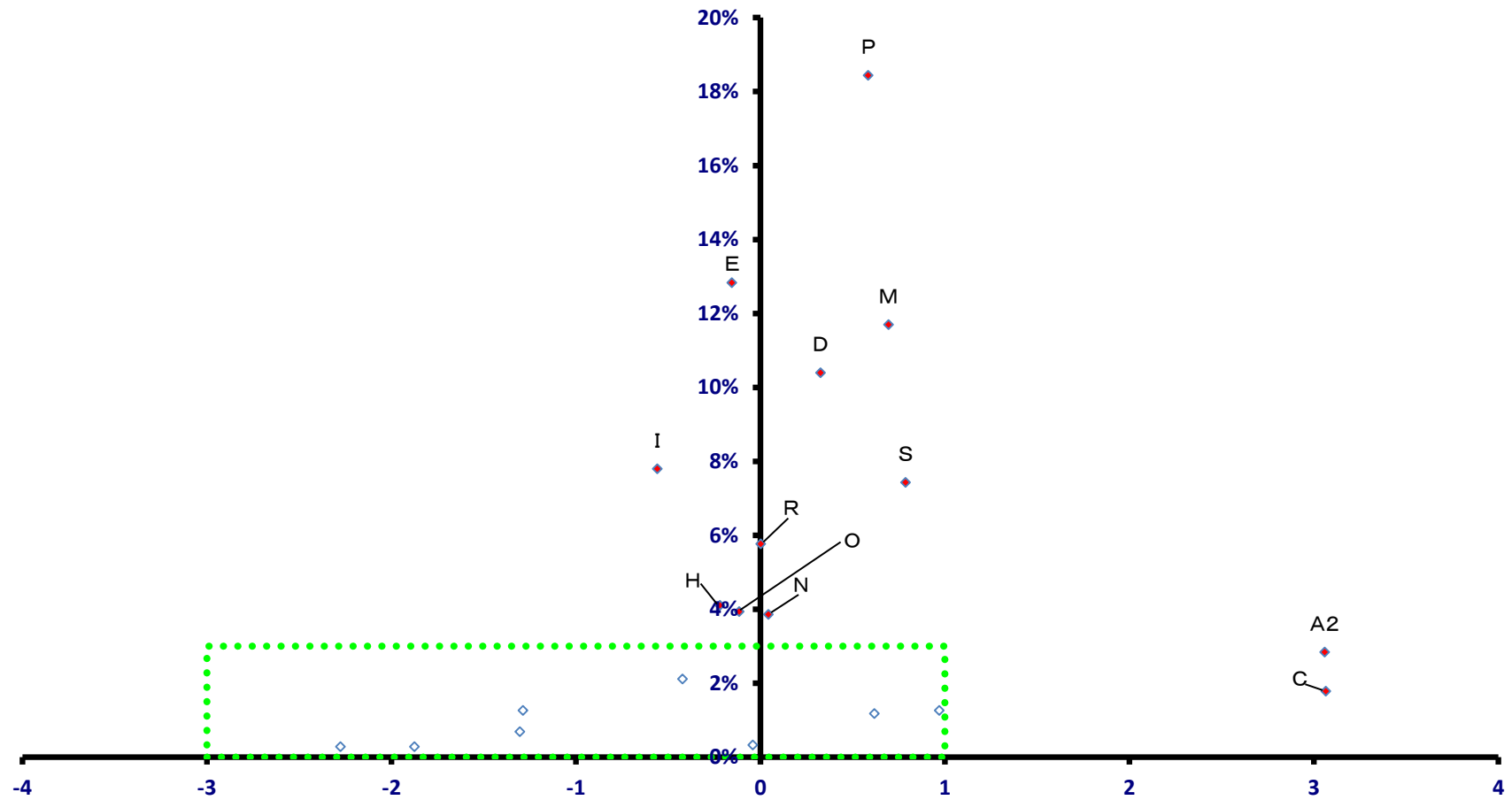

稼ぐ力
(修正特化係数の対数変換値)

奥多摩町

全就業者数 2,462 人

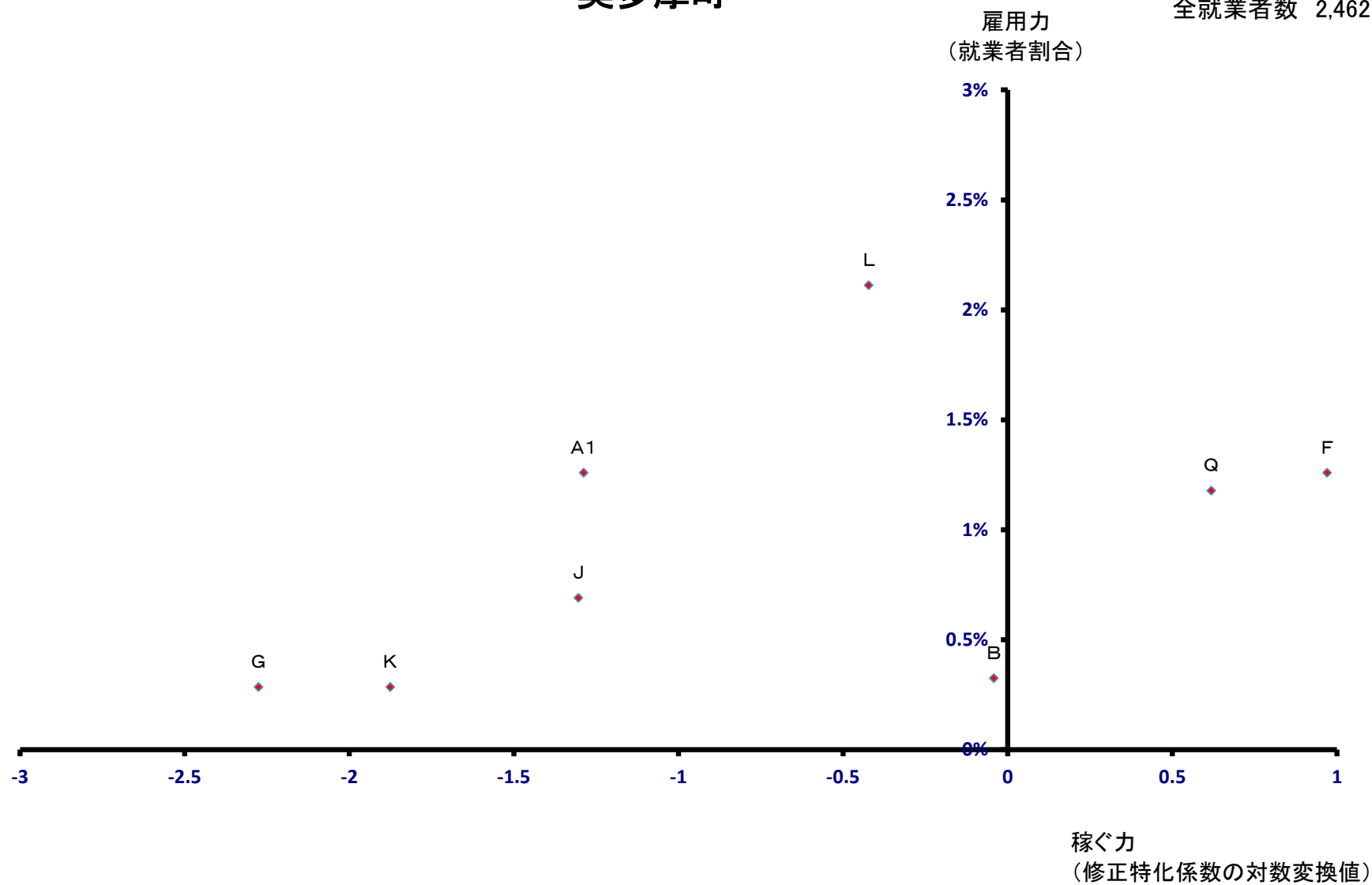

大島町

全就業者数 4,169 人

雇用力
(就業者割合)

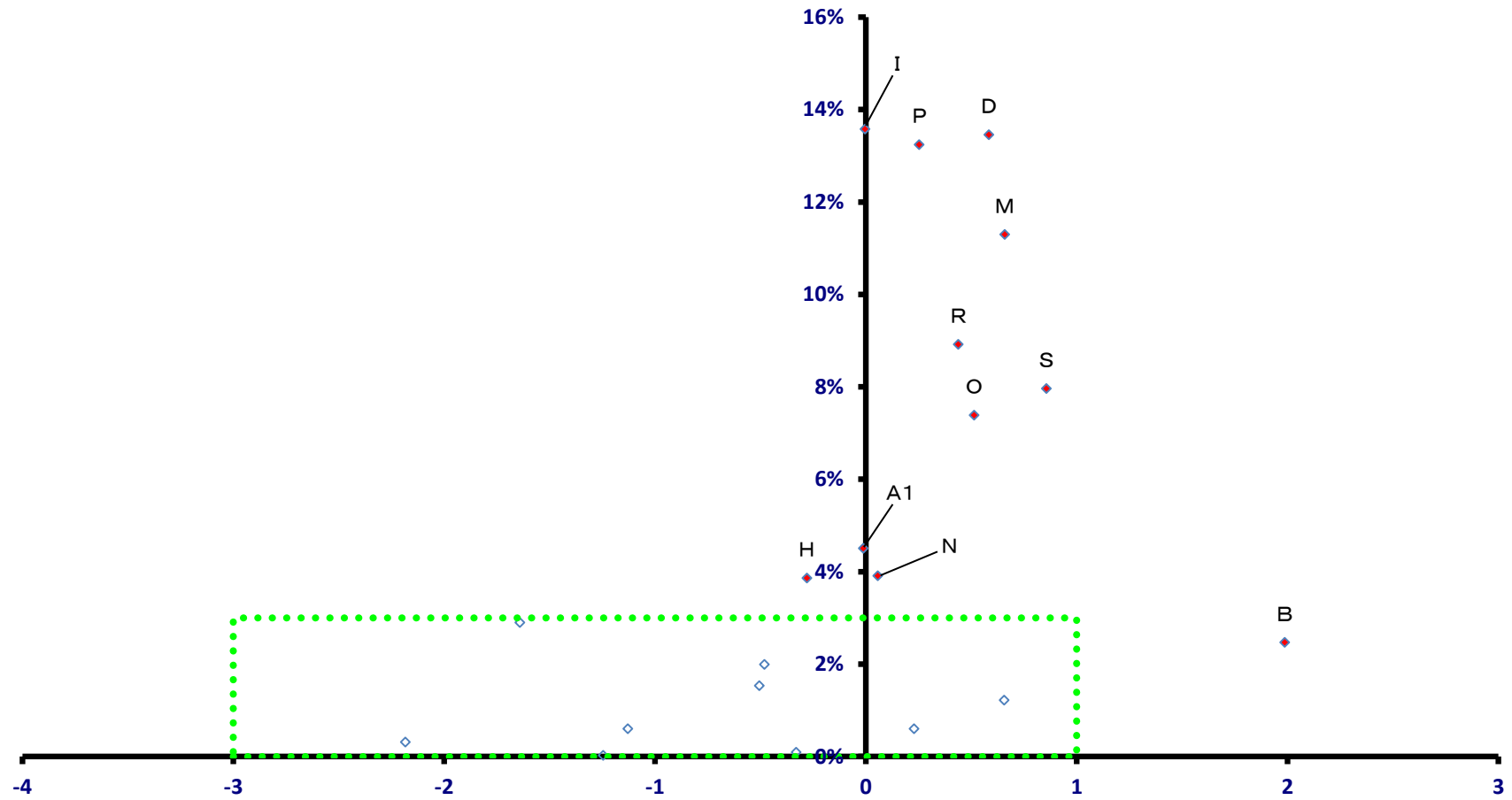

稼ぐ力
(修正特化係数の対数変換値)

大島町

全就業者数 4,169 人

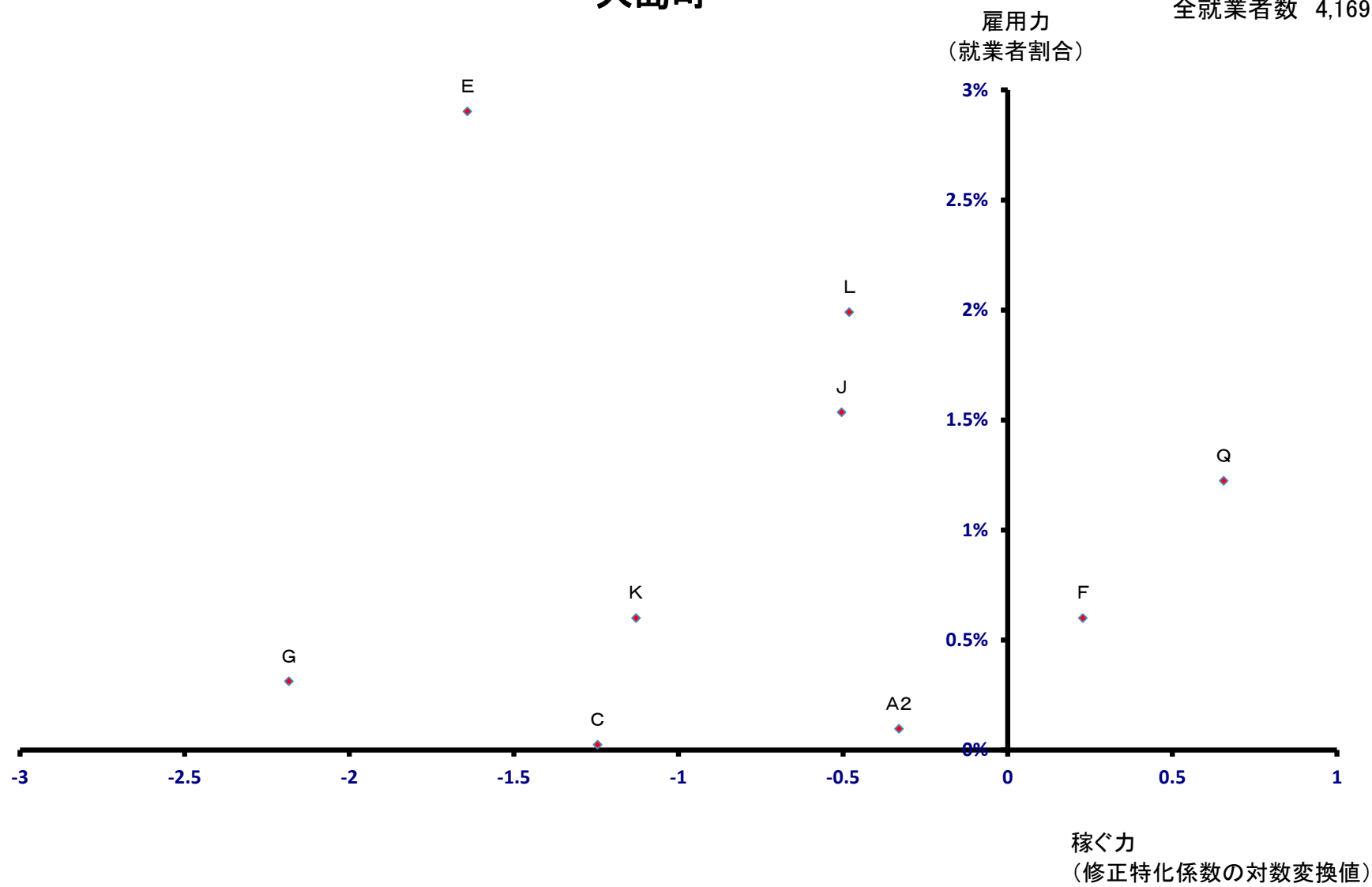

利島村

全就業者数 253 人

雇用力
(就業者割合)

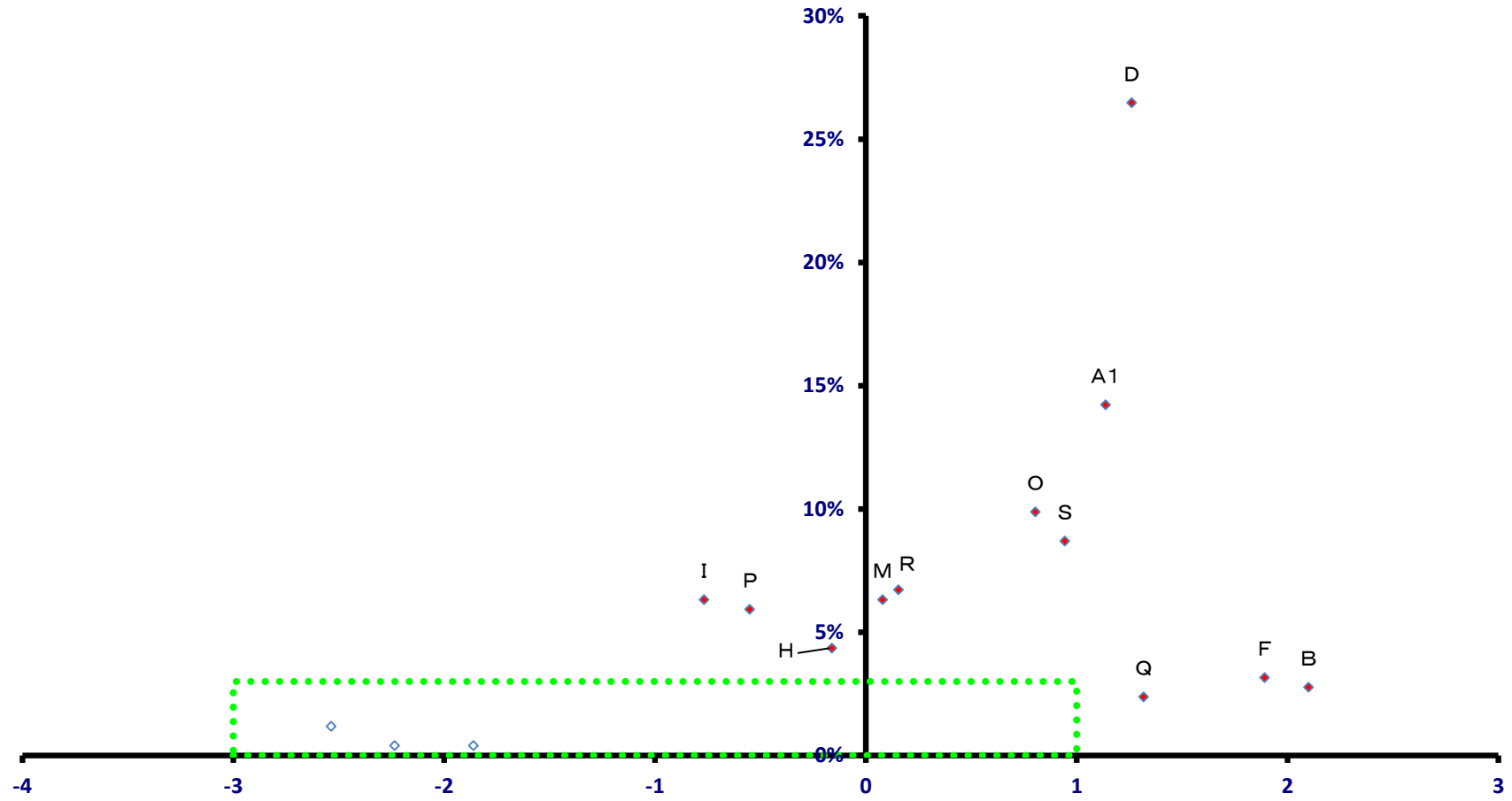

稼ぐ力
(修正特化係数の対数変換値)

利島村

全就業者数 253 人

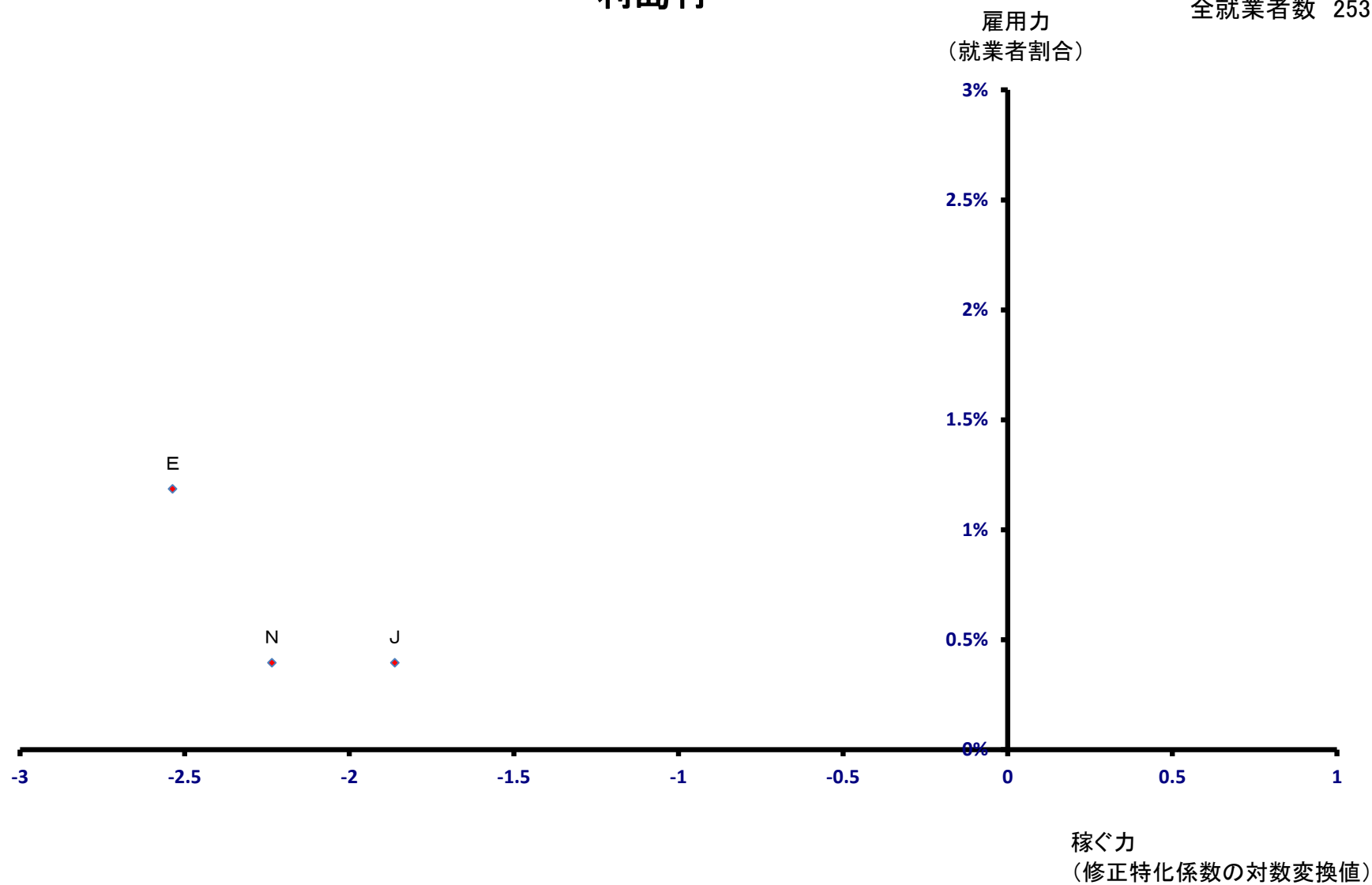

新島村

全就業者数 1,469 人

雇用力
(就業者割合)

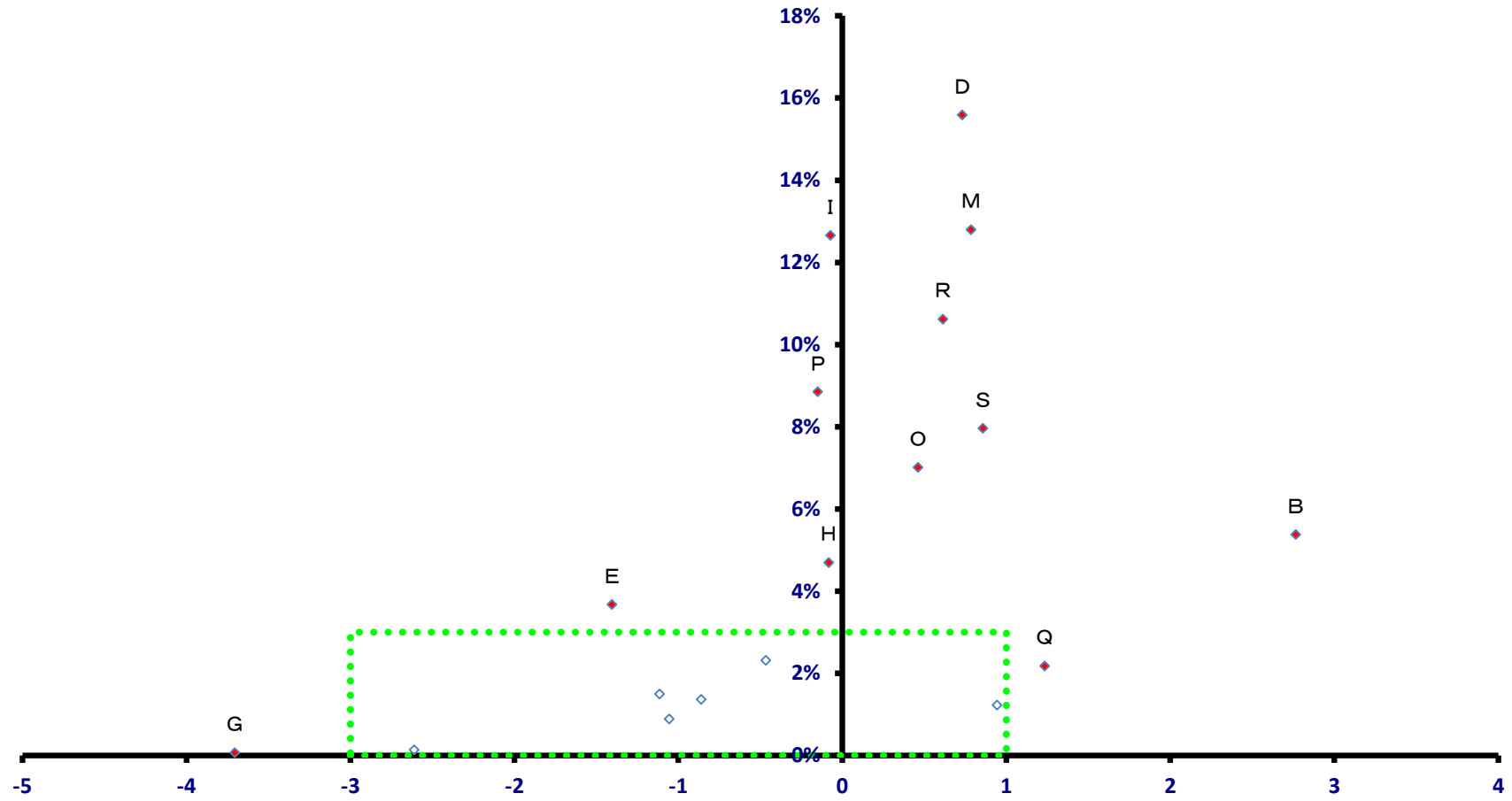

稼ぐ力
(修正特化係数の対数変換値)

新島村

全就業者数 1,469 人

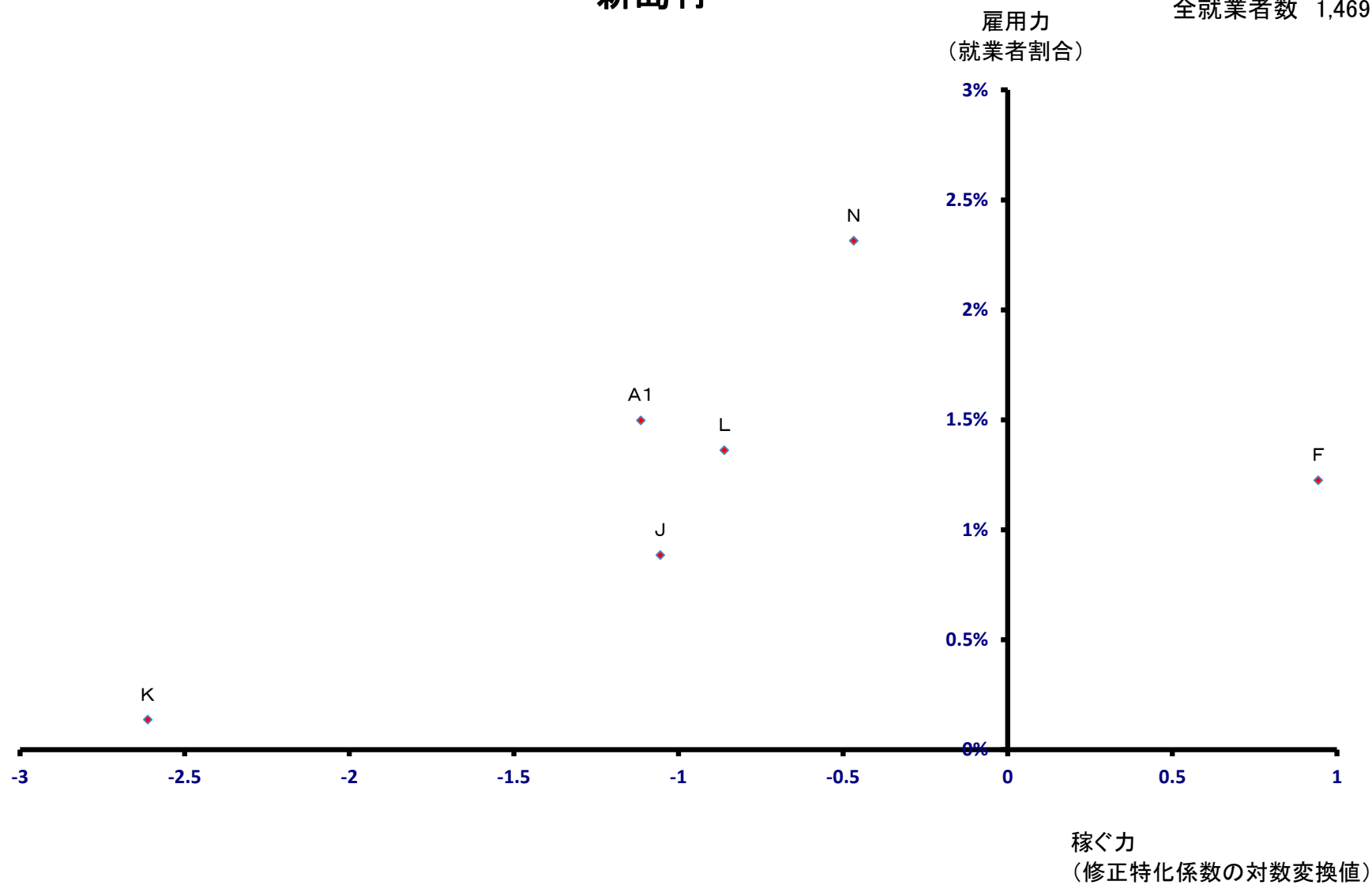

神津島村

雇用力
(就業者割合)

全就業者数 1,089 人

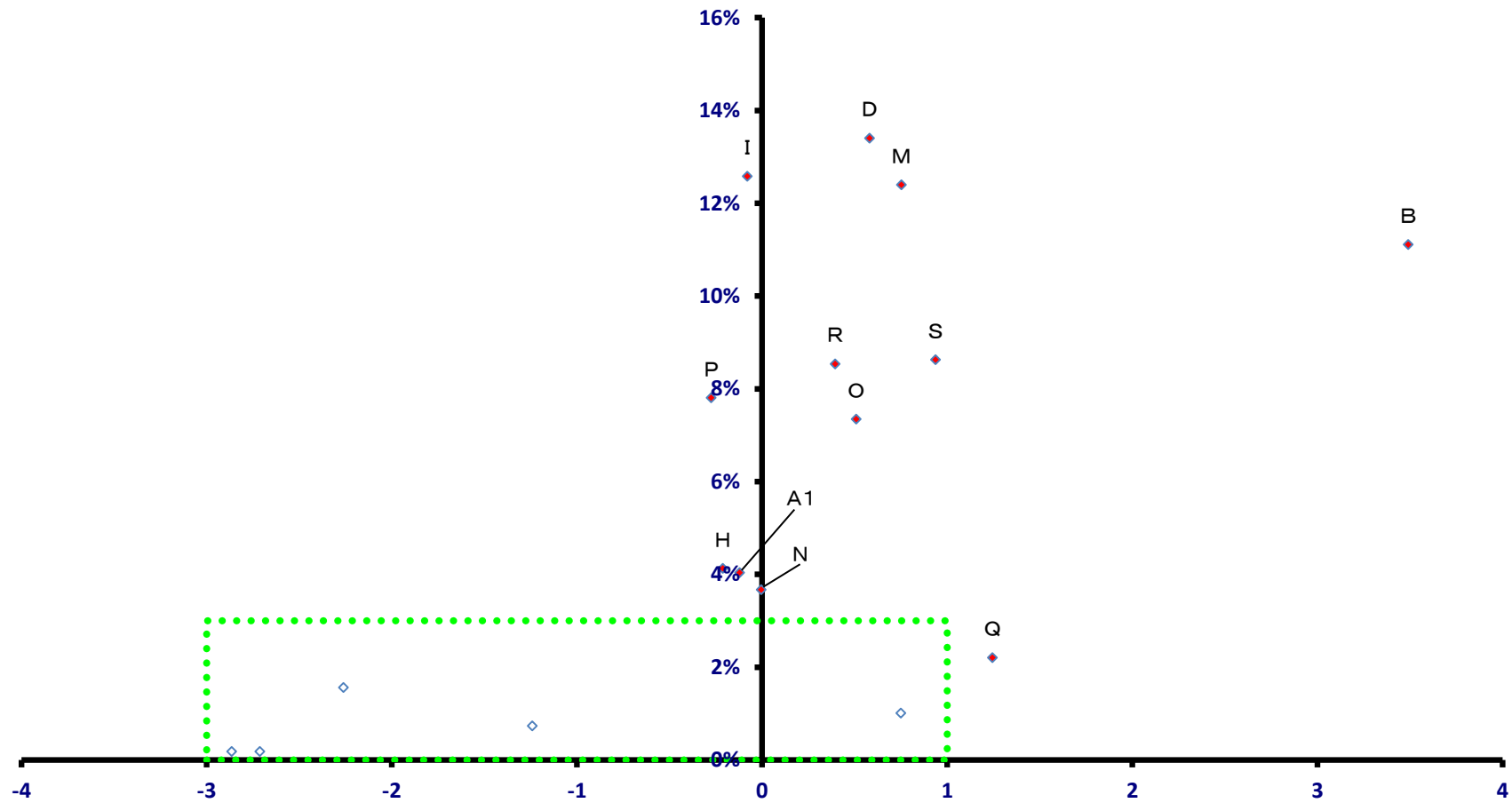

稼ぐ力
(修正特化係数の対数変換値)

神津島村

全就業者数 1,089 人

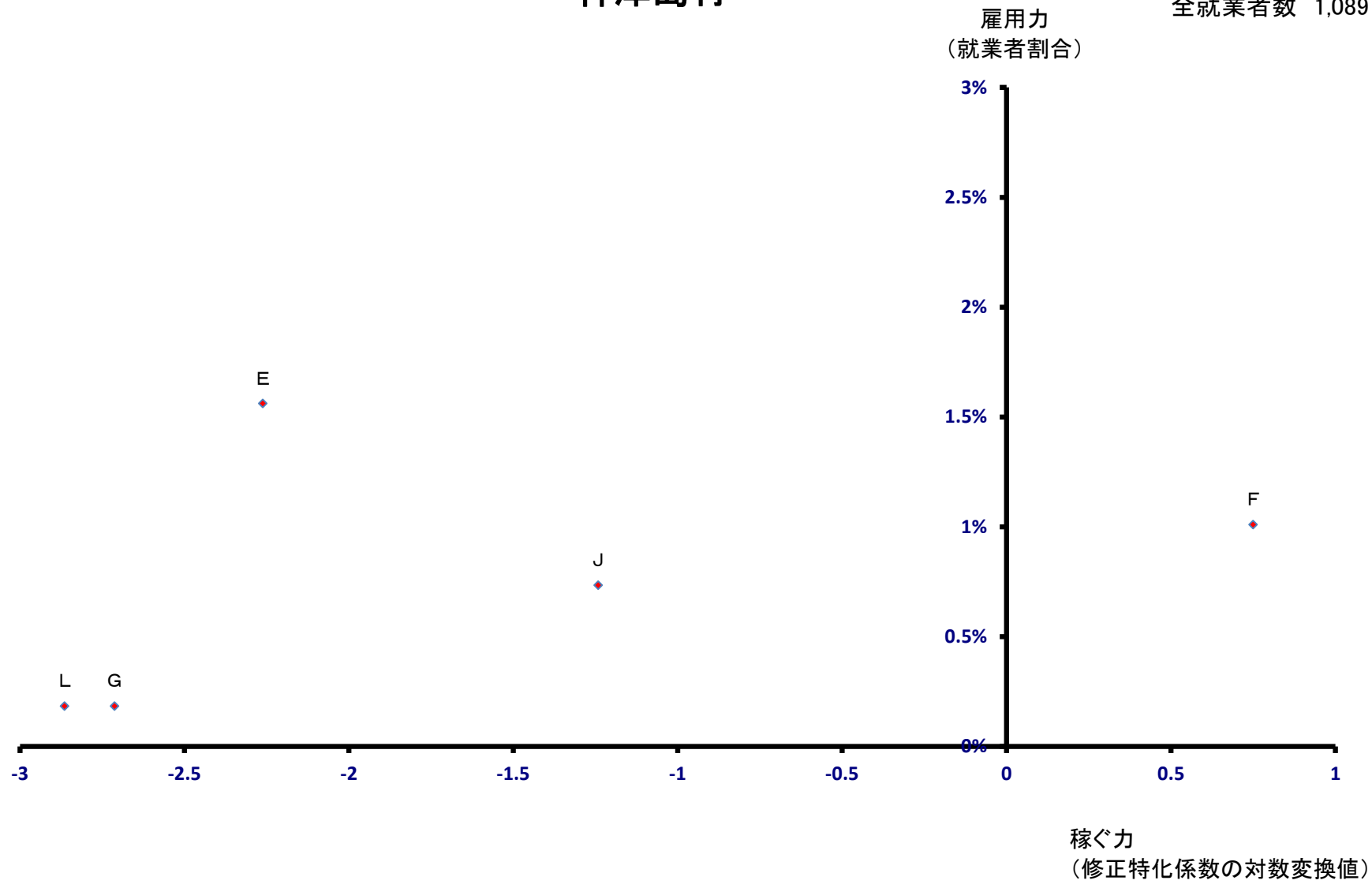

三宅村

全就業者数 1,534 人

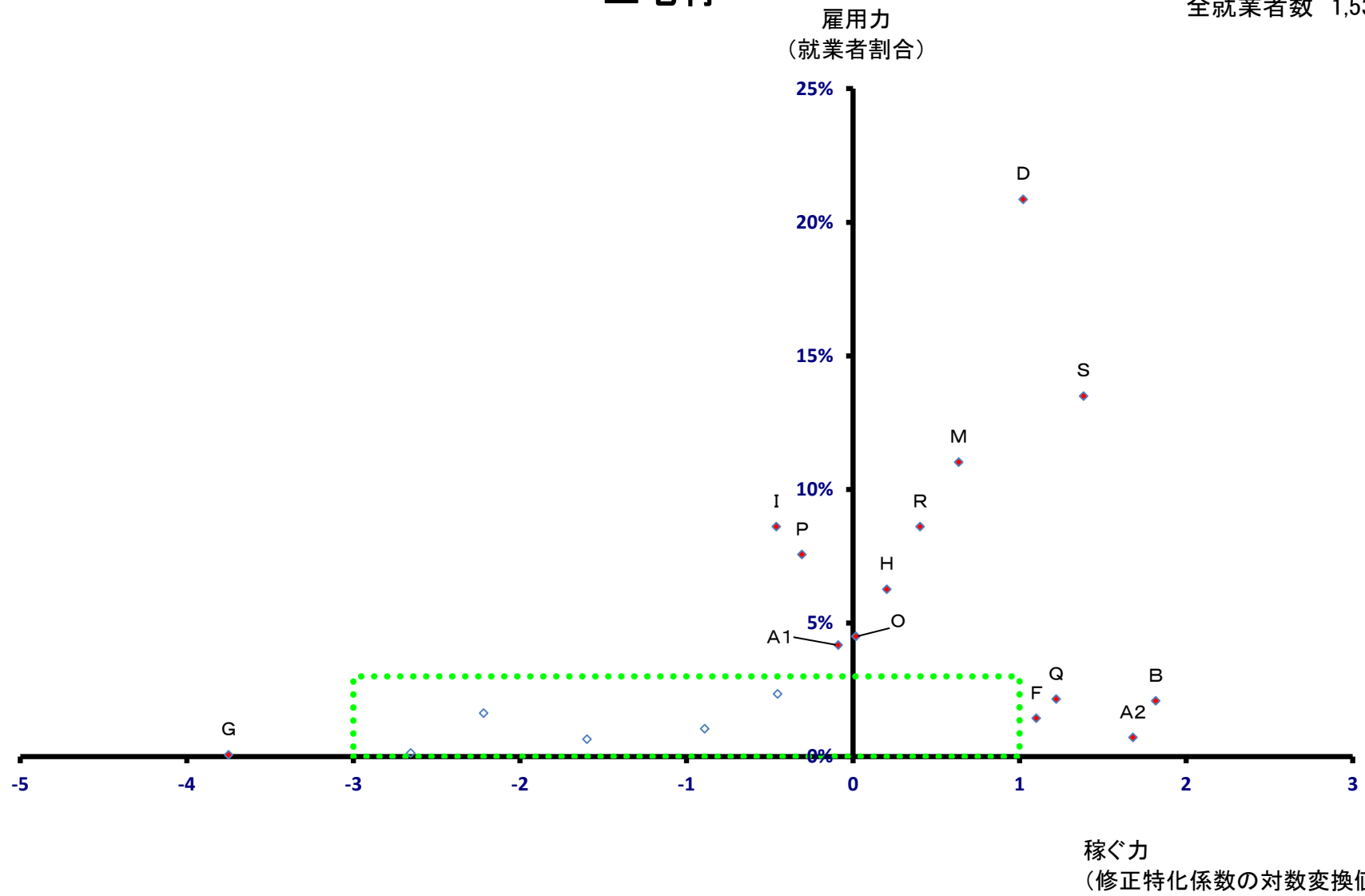

三宅村

全就業者数 1,534 人

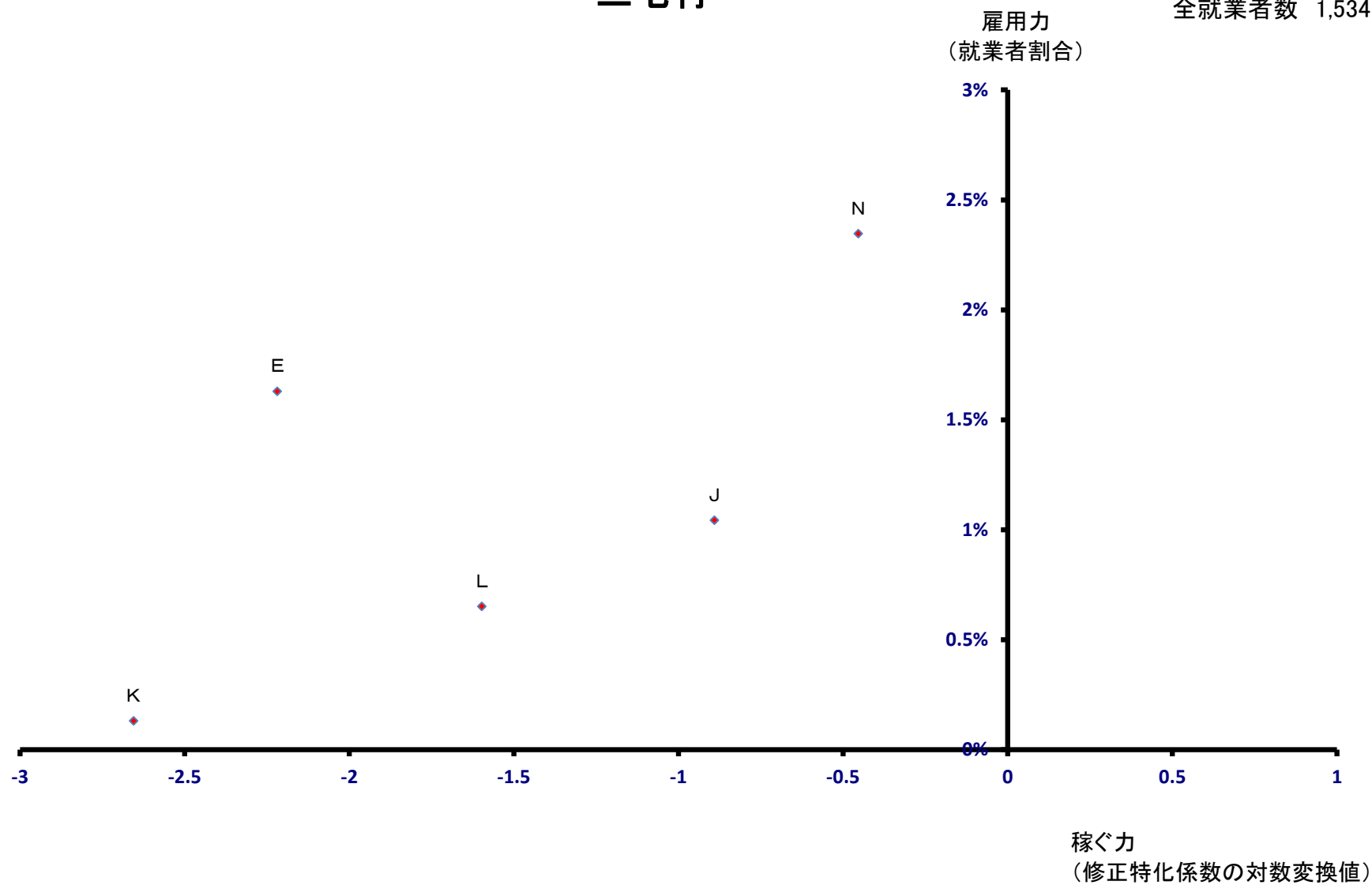

御蔵島村

全就業者数 241 人

雇用力
(就業者割合)

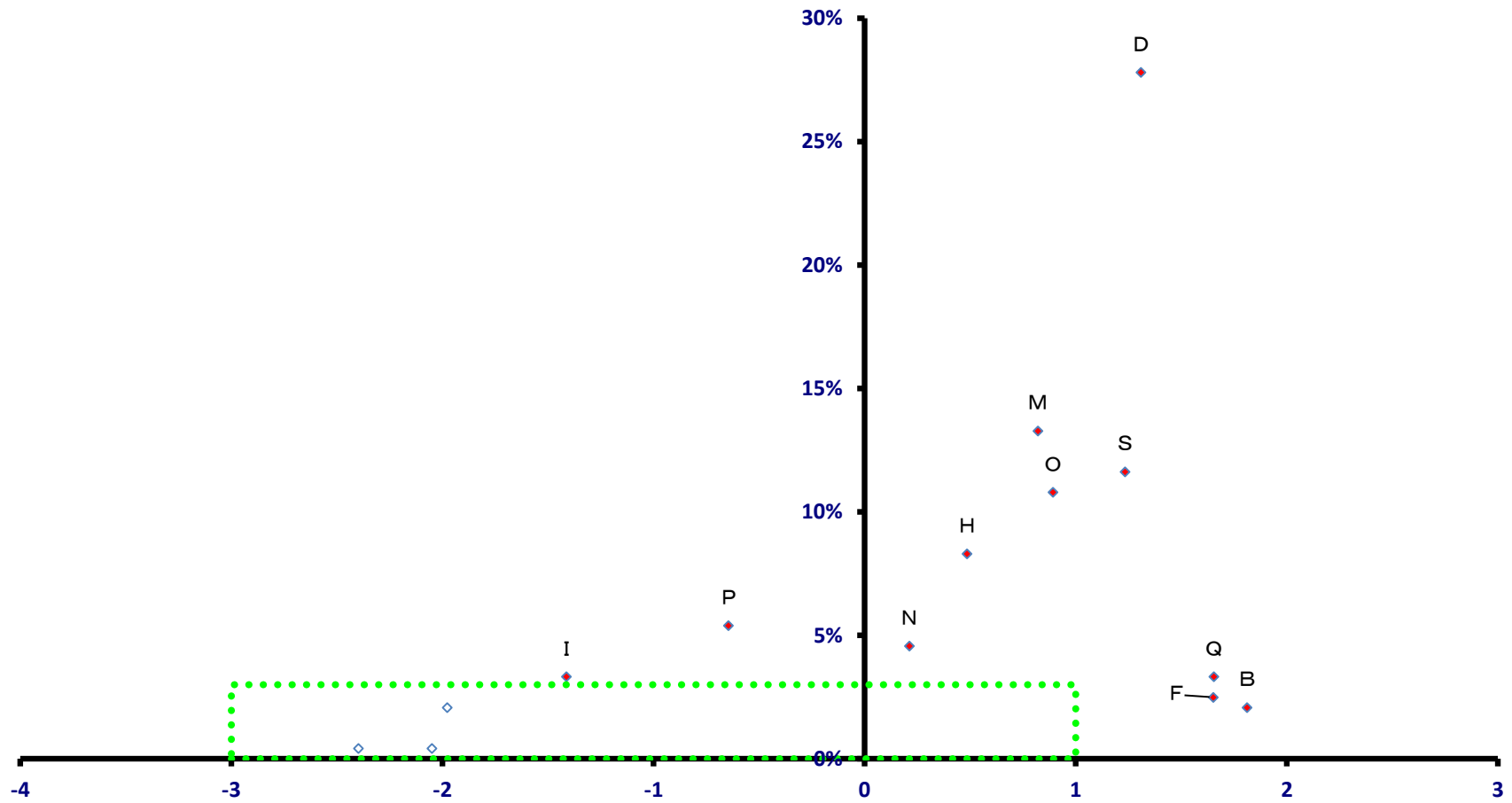

稼ぐ力
(修正特化係数の対数変換値)

御蔵島村

全就業者数 241 人

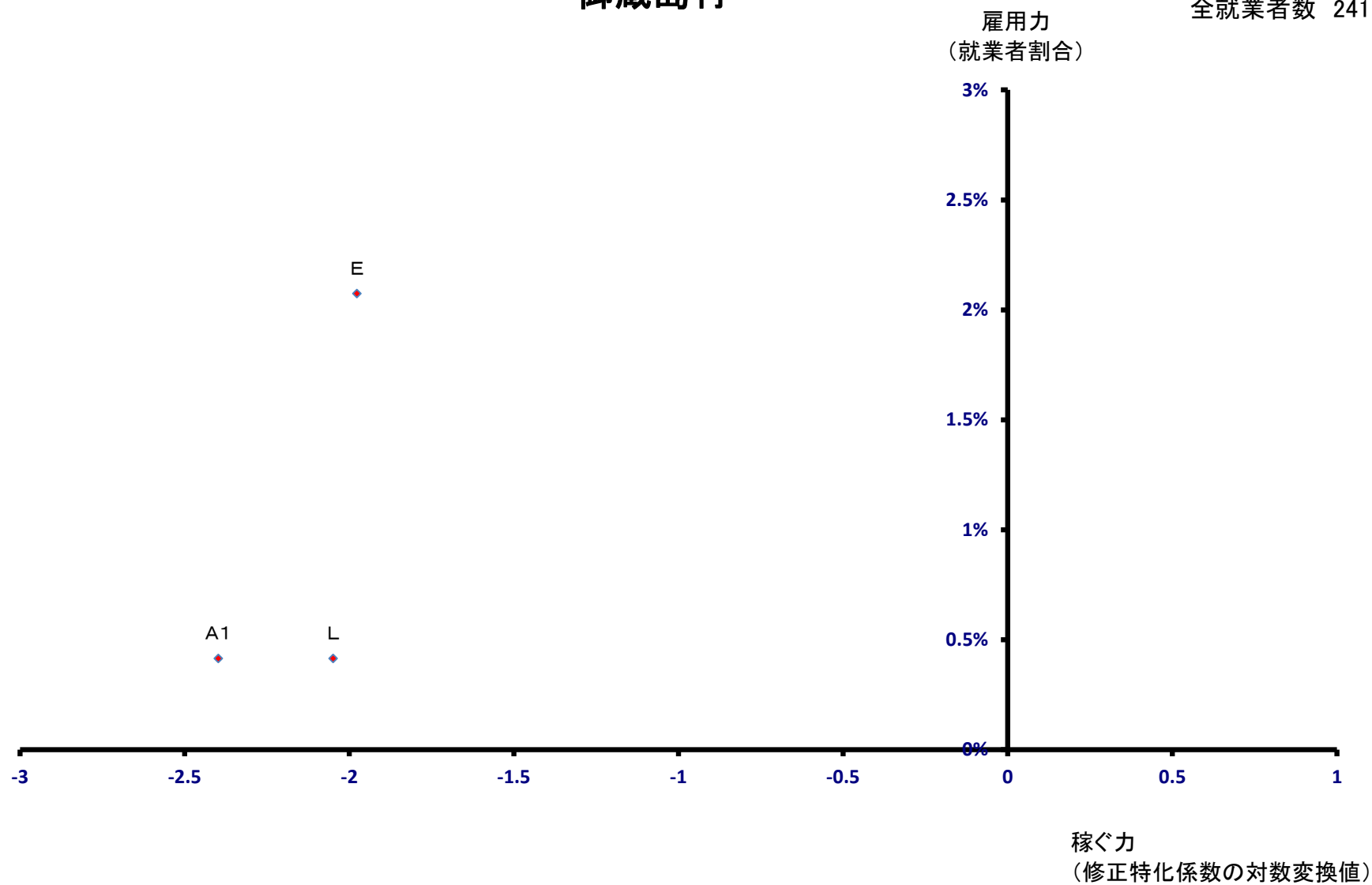

八丈町

全就業者数 4,258 人

雇用力
(就業者割合)

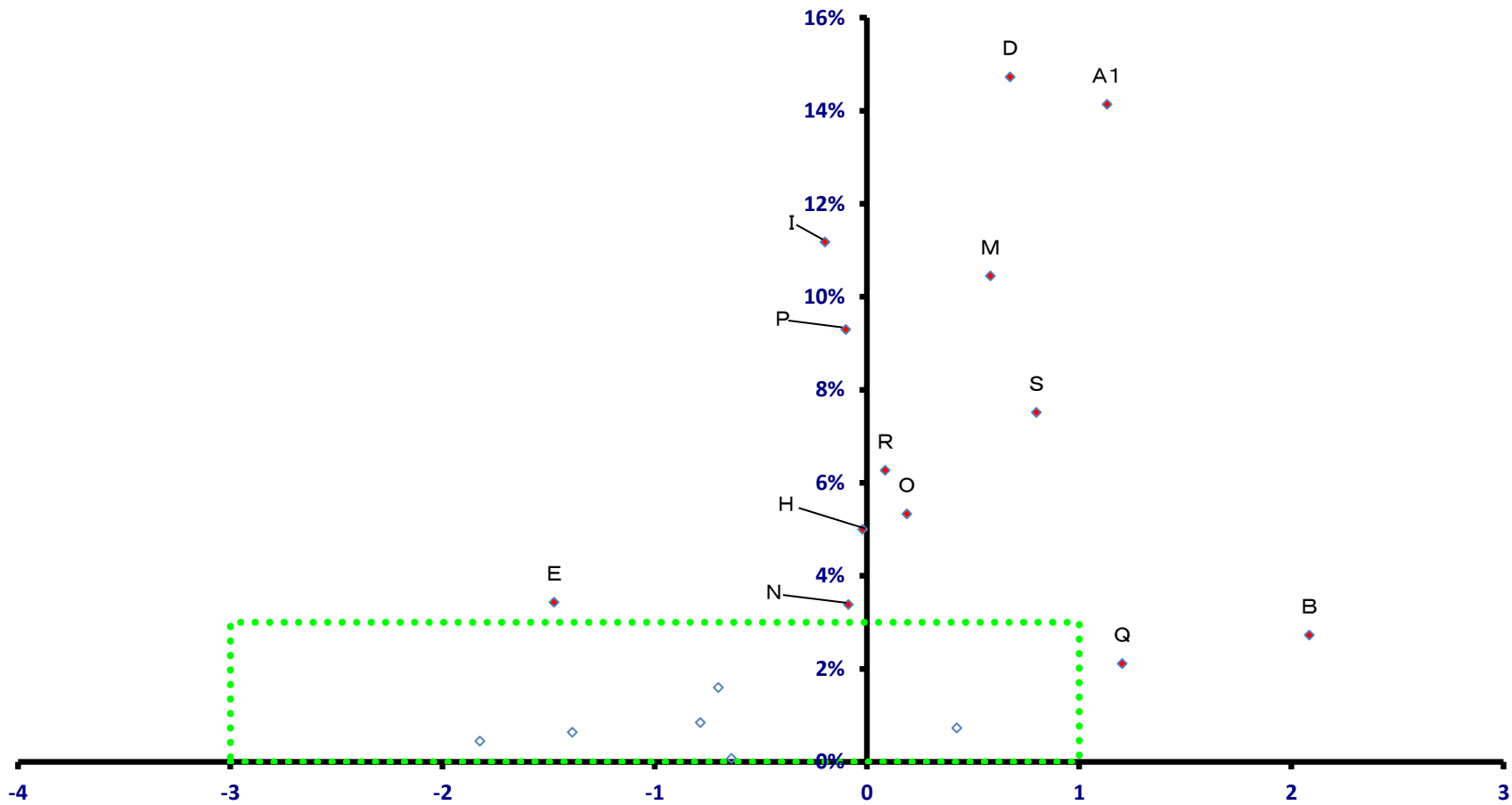

稼ぐ力
(修正特化係数の対数変換値)

八丈町

全就業者数 4,258 人

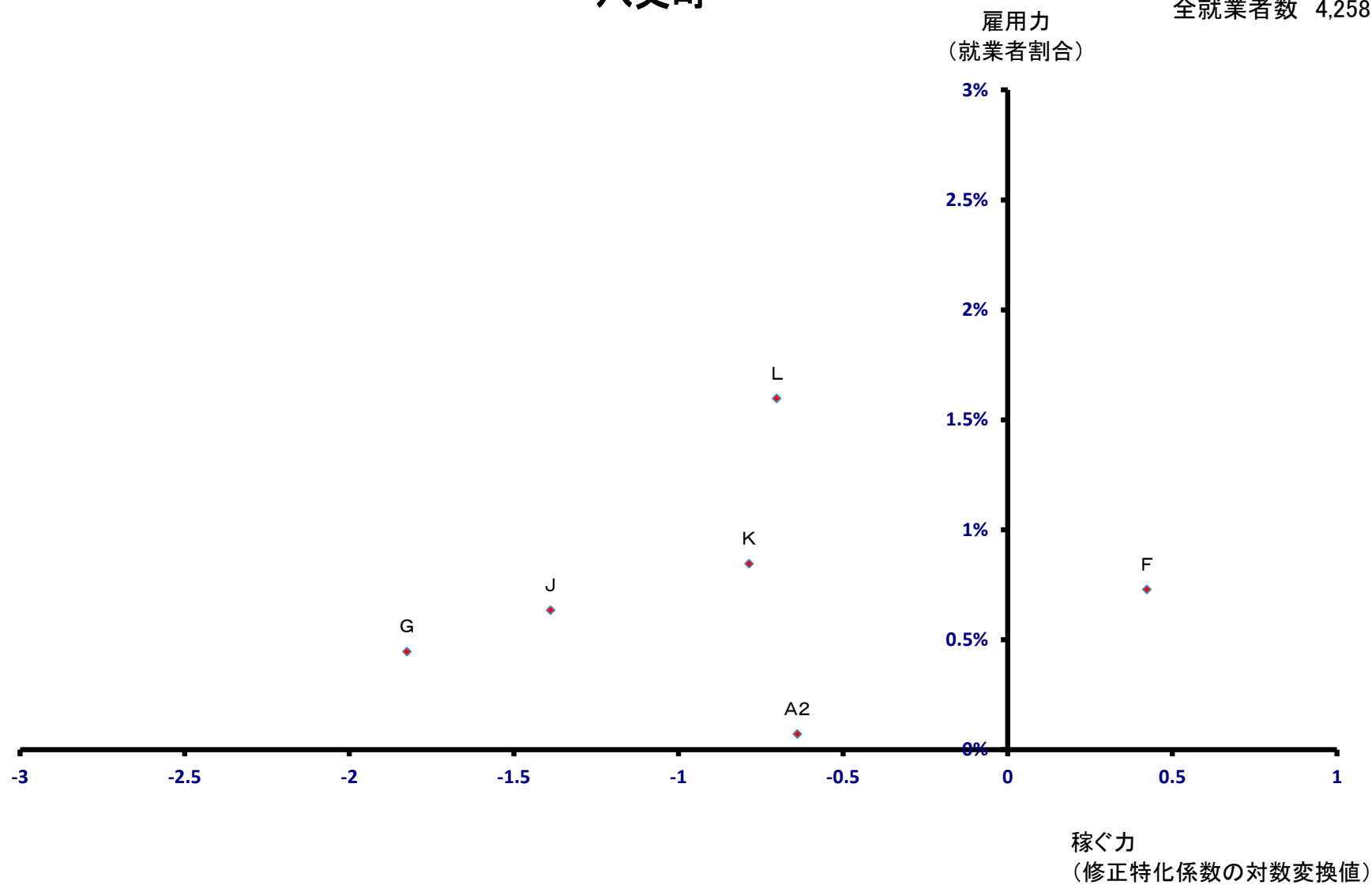

青ヶ島村

全就業者数 146 人

雇用力
(就業者割合)

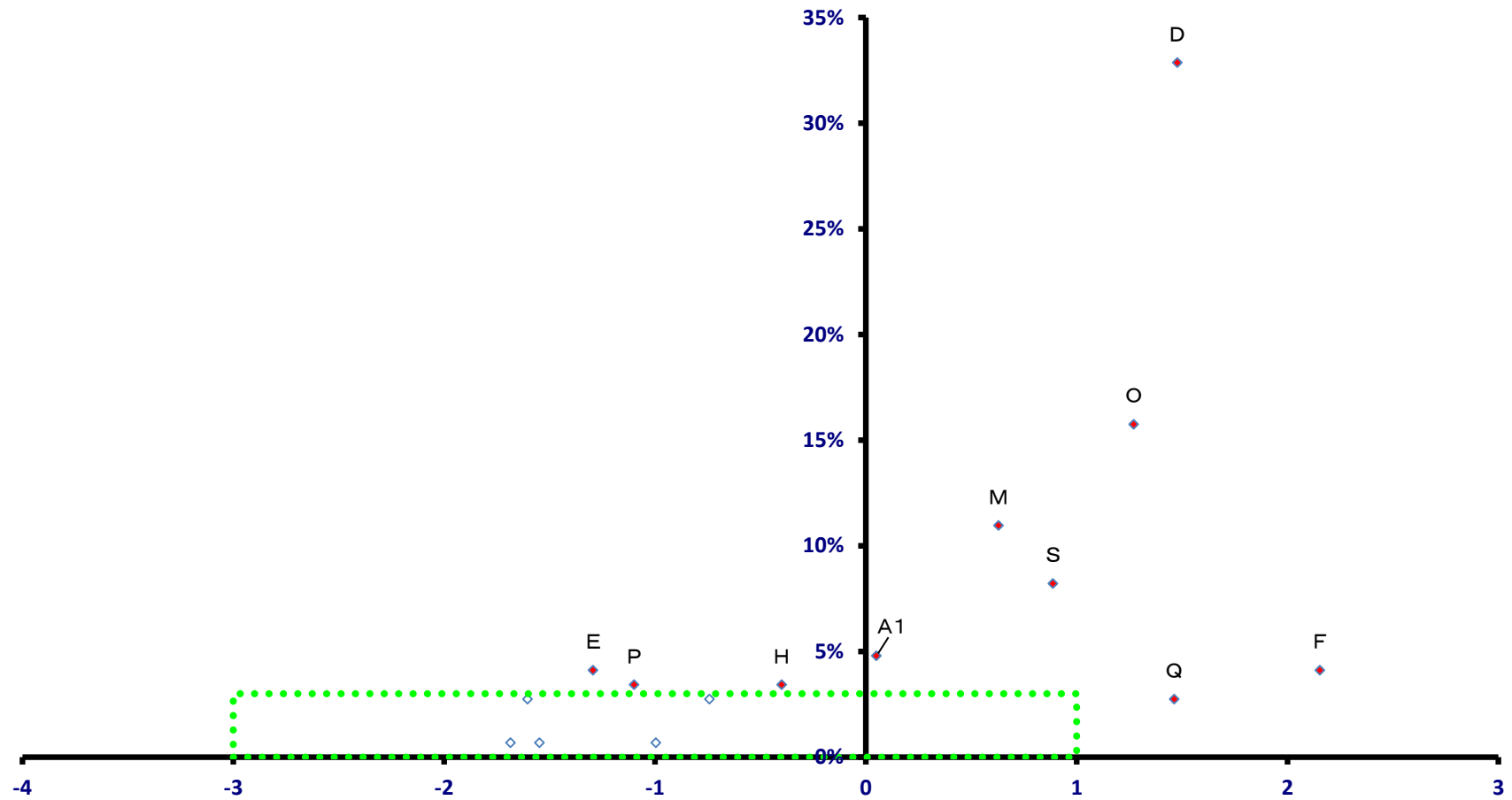

稼ぐ力
(修正特化係数の対数変換値)

青ヶ島村

全就業者数 146 人

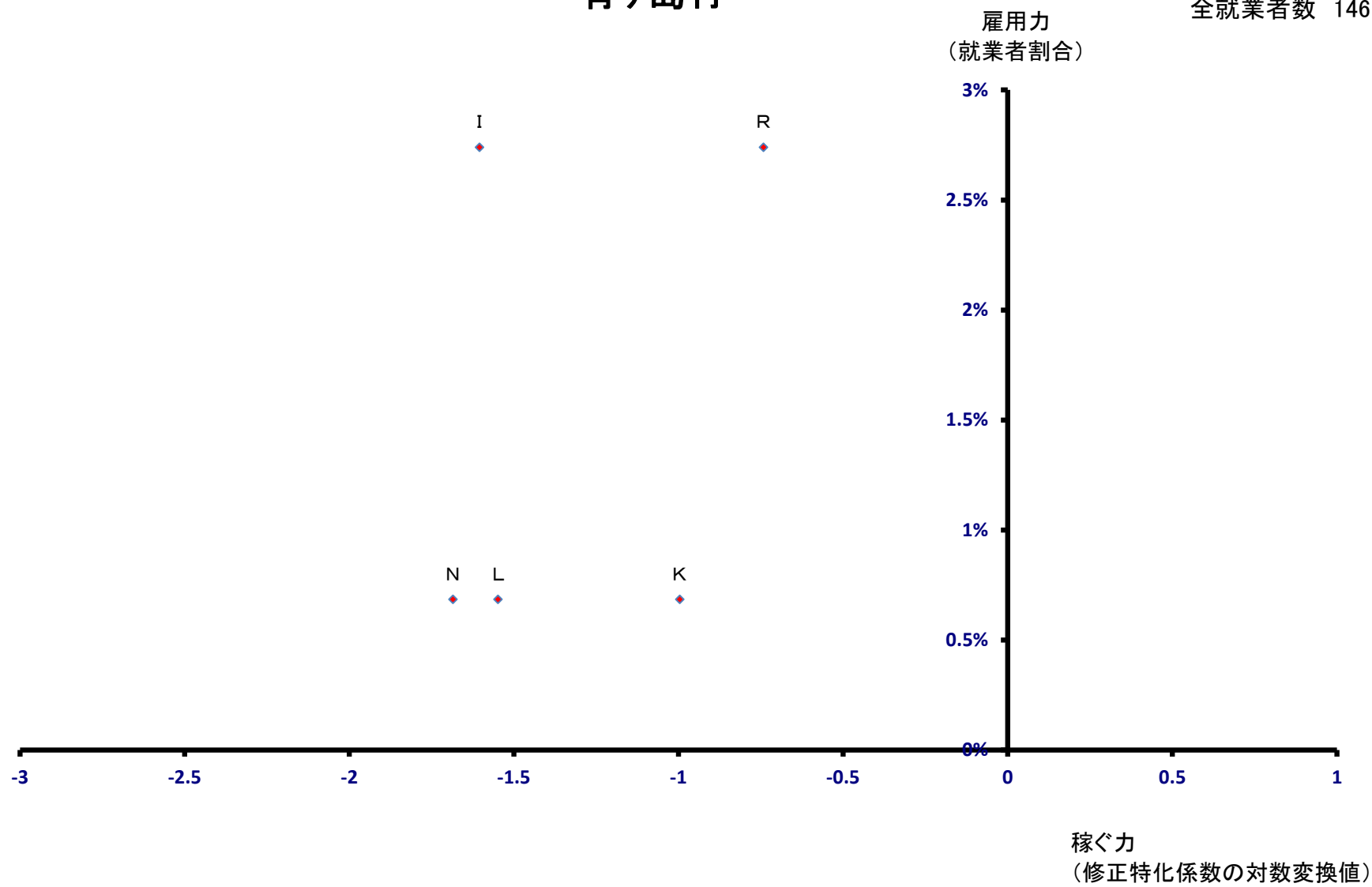

小笠原村

全就業者数 1,981 人

雇用力
(就業者割合)

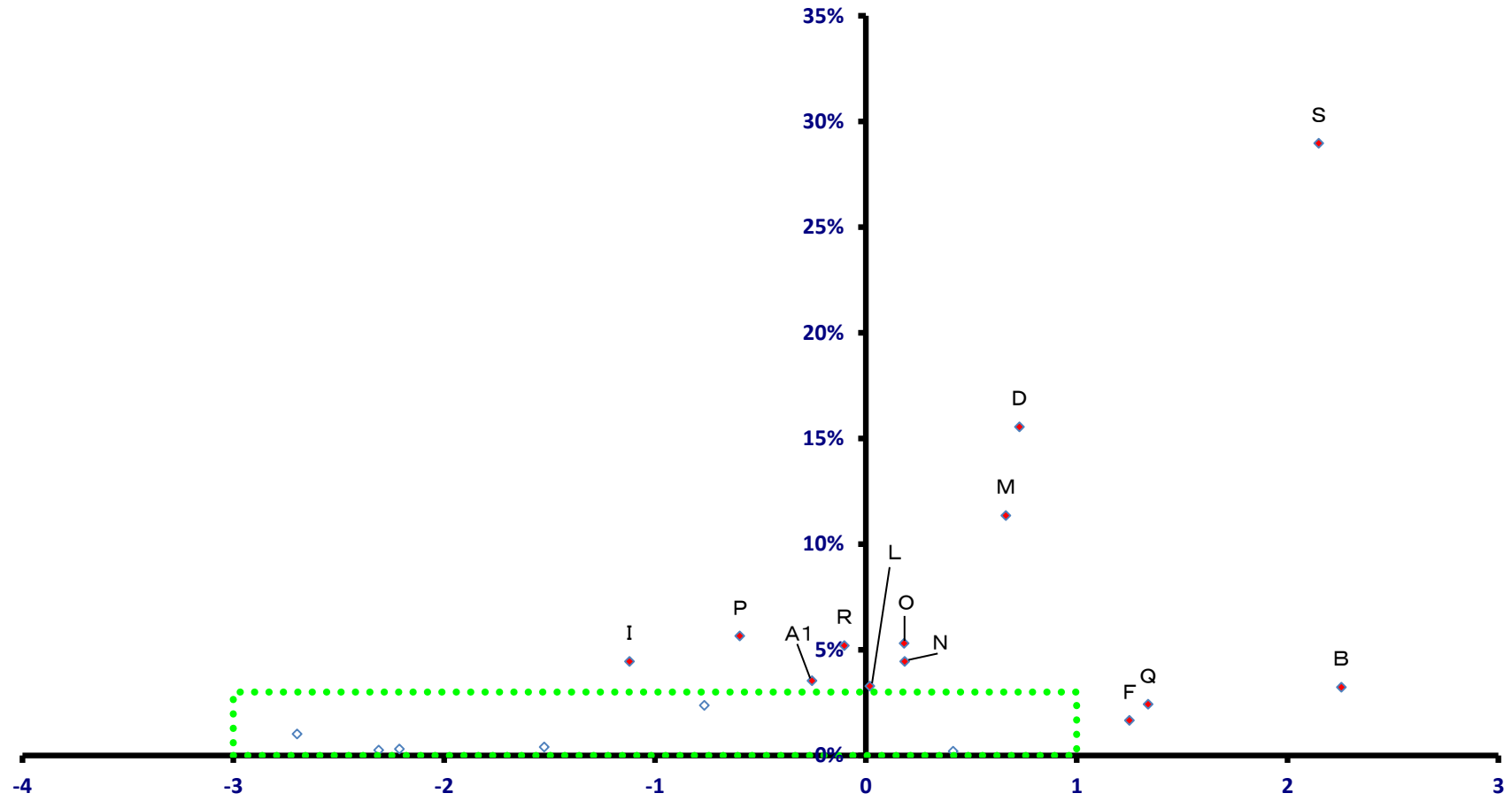

稼ぐ力
(修正特化係数の対数変換値)

小笠原村

全就業者数 1,981 人

