

東京都

全従業者数 9,520,835 人

雇用力
(従業者割合)

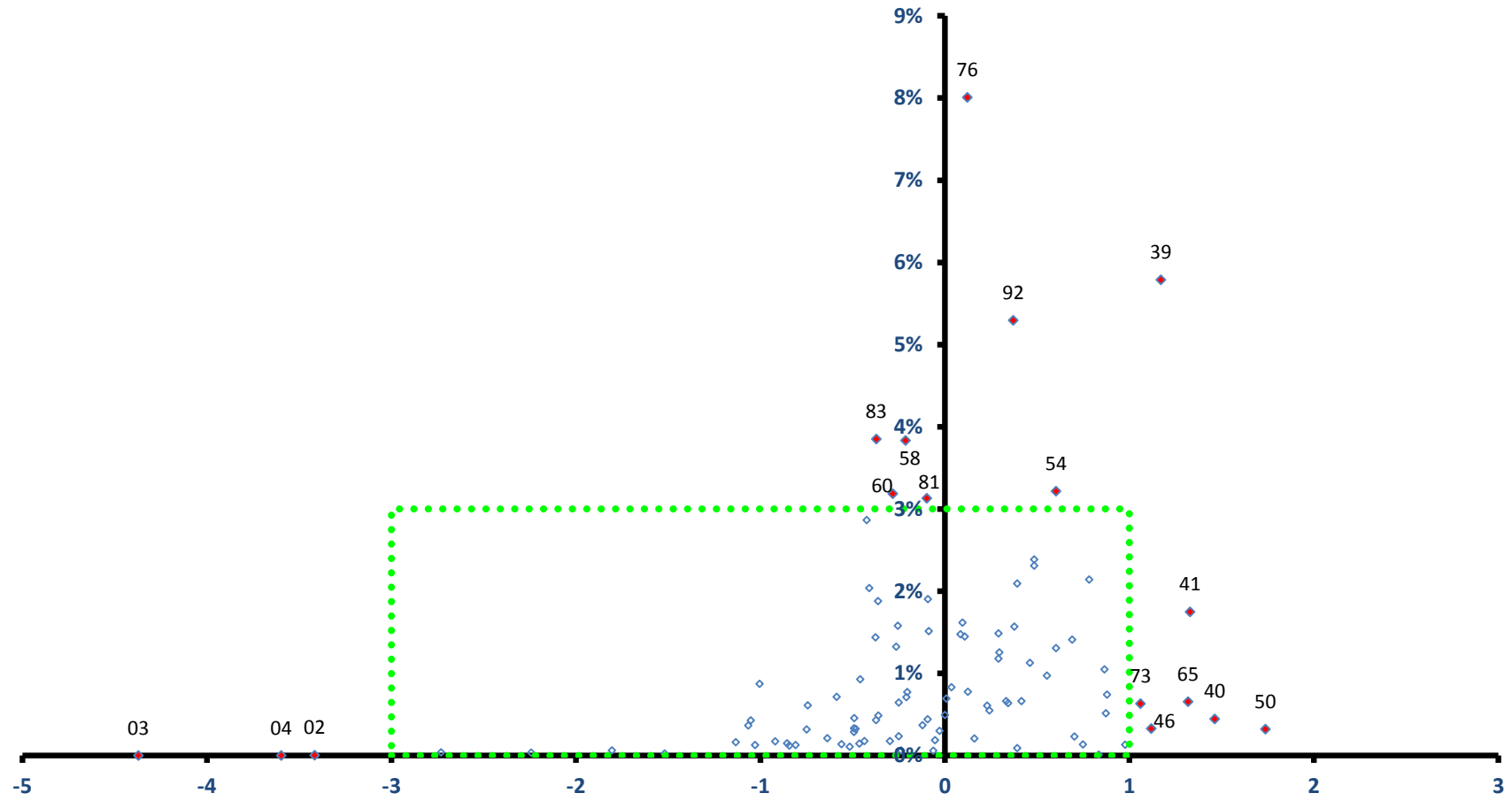

稼ぐ力
(修正特化係数の対数変換値)

東京都

全従業者数 9,520,835 人

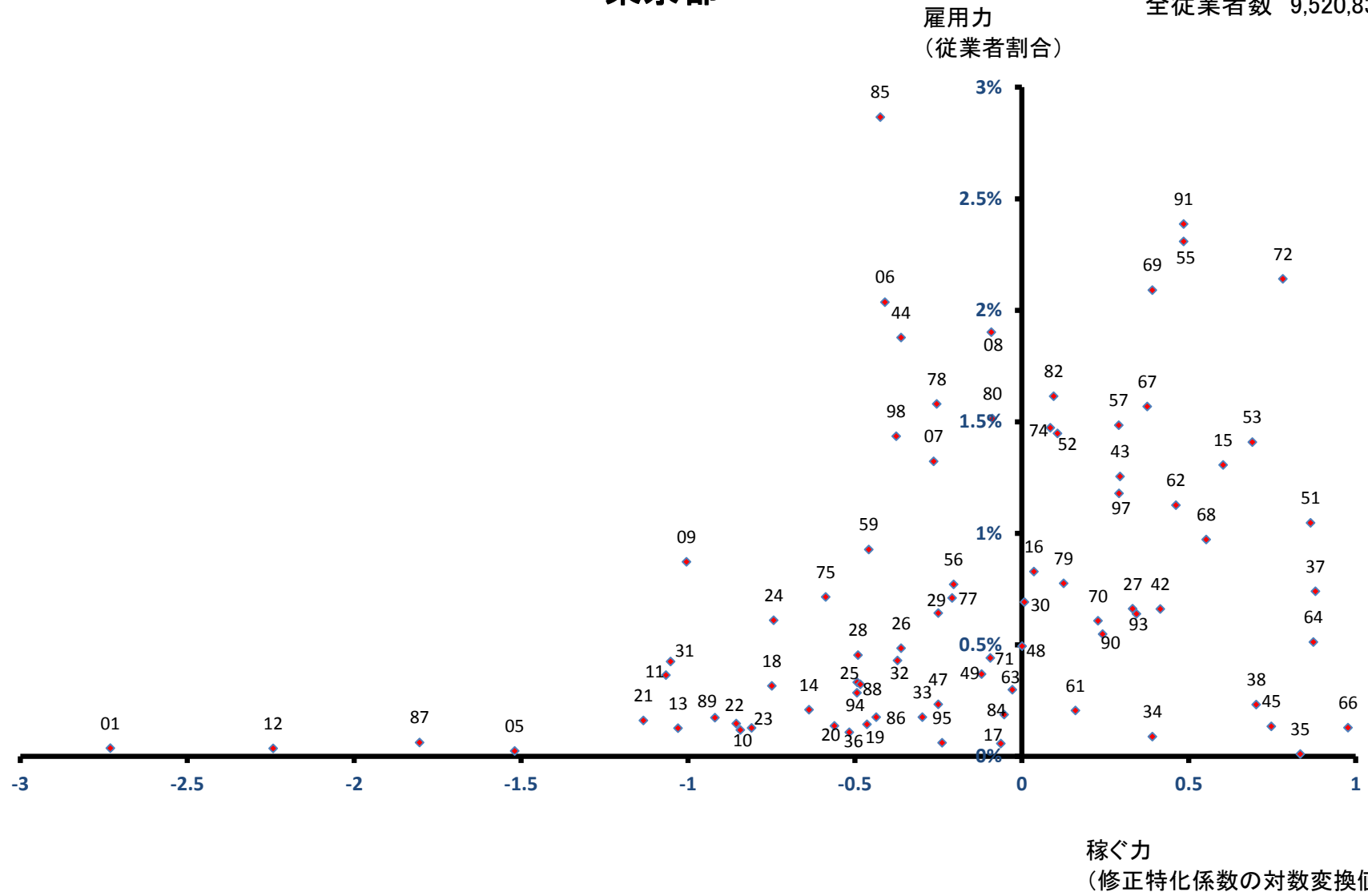

特別区部

全従業者数 7,902,039 人

雇用力
(従業者割合)

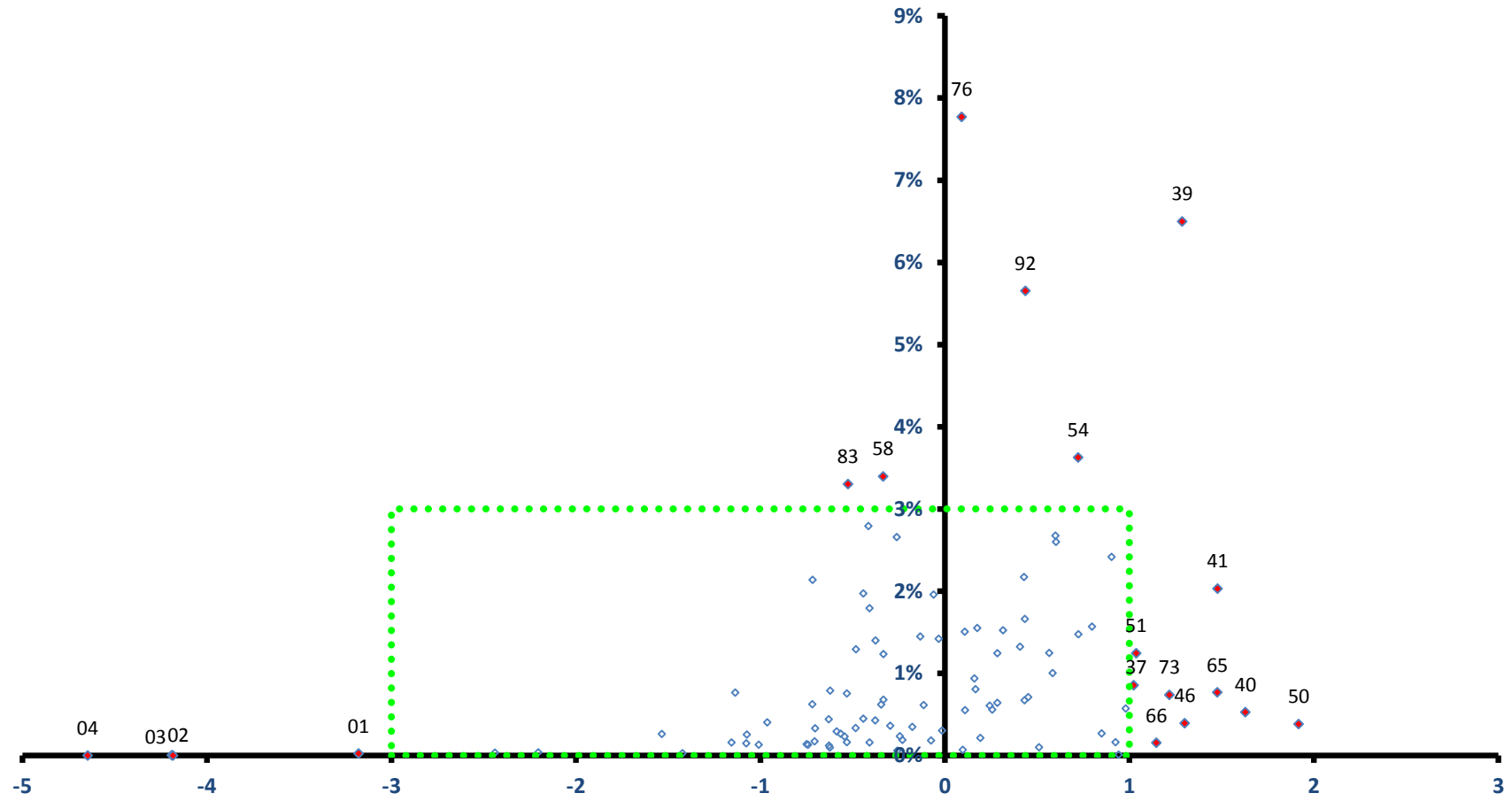

稼ぐ力
(修正特化係数の対数変換値)

特別区部

全従業者数 7,902,039 人

雇用力
(従業者割合)

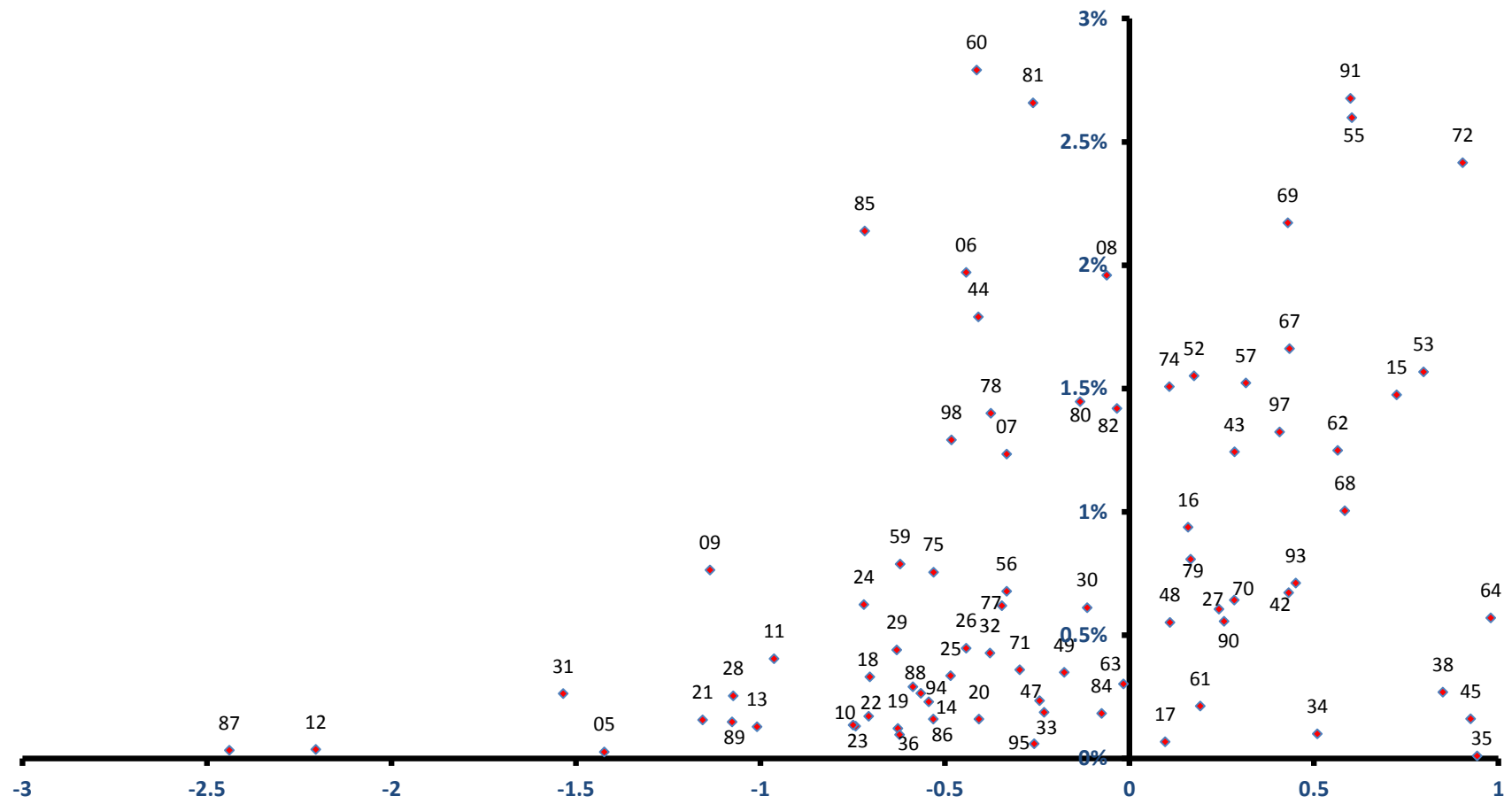

稼ぐ力
(修正特化係数の対数変換値)

千代田区

雇用力
(従業者割合)

全従業者数 985,865 人

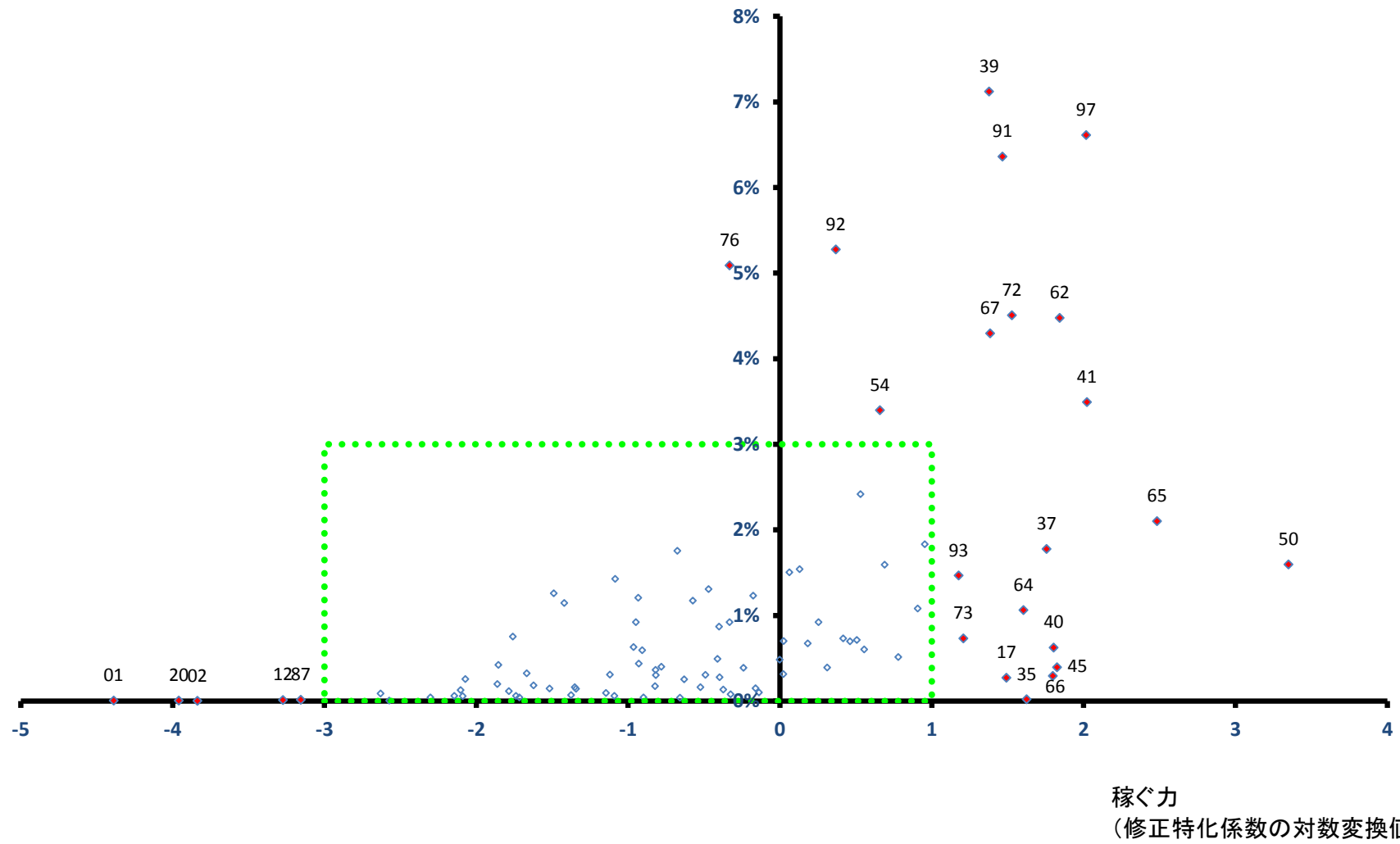

千代田区

全従業者数 985,865 人

雇用力
(従業者割合)

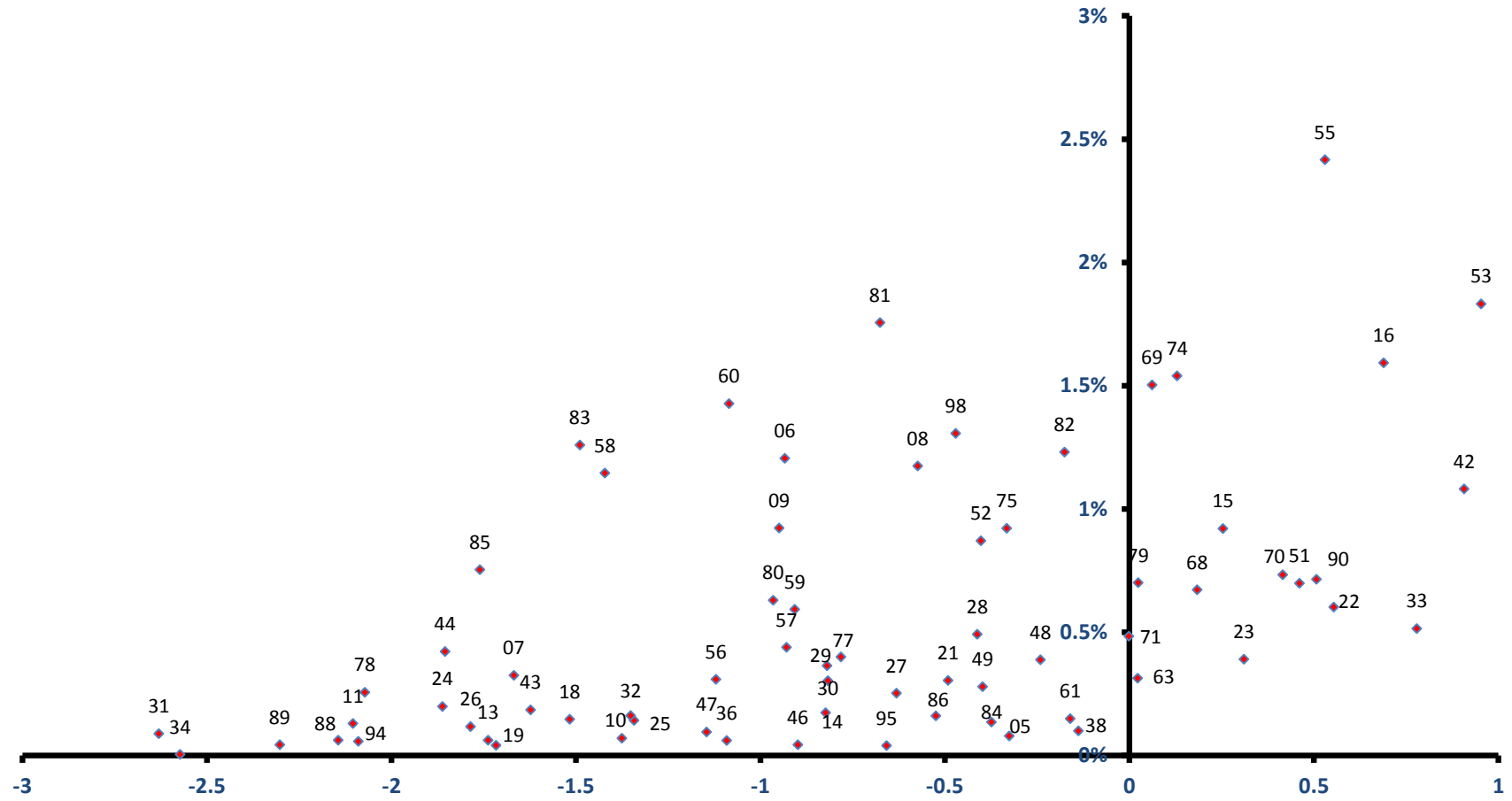

稼ぐ力
(修正特化係数の対数変換値)

中央区 雇用力 (従業員割合)

全従業員数 746,439 人

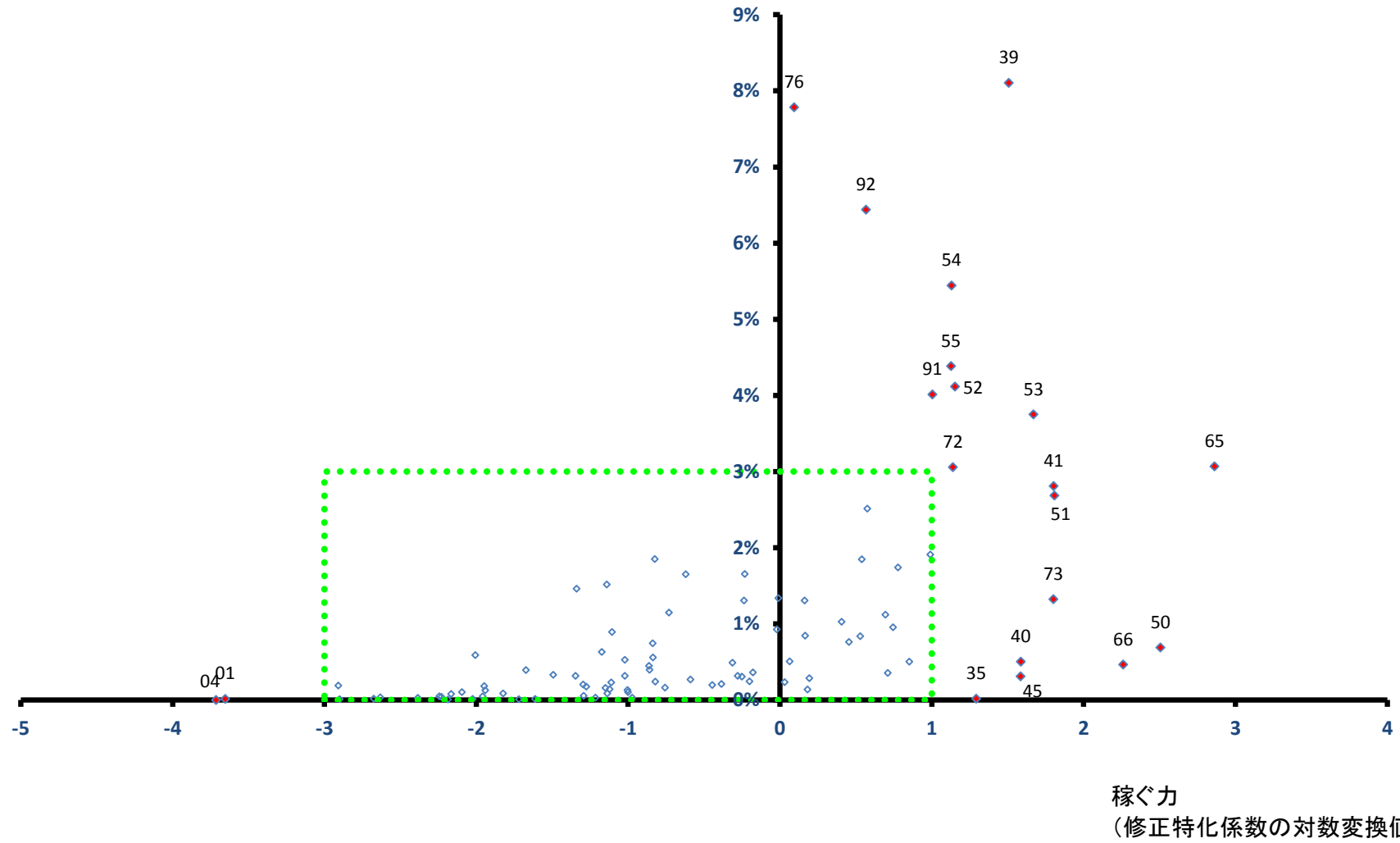

中央区

全従業者数 746,439 人

雇用力
(従業者割合)

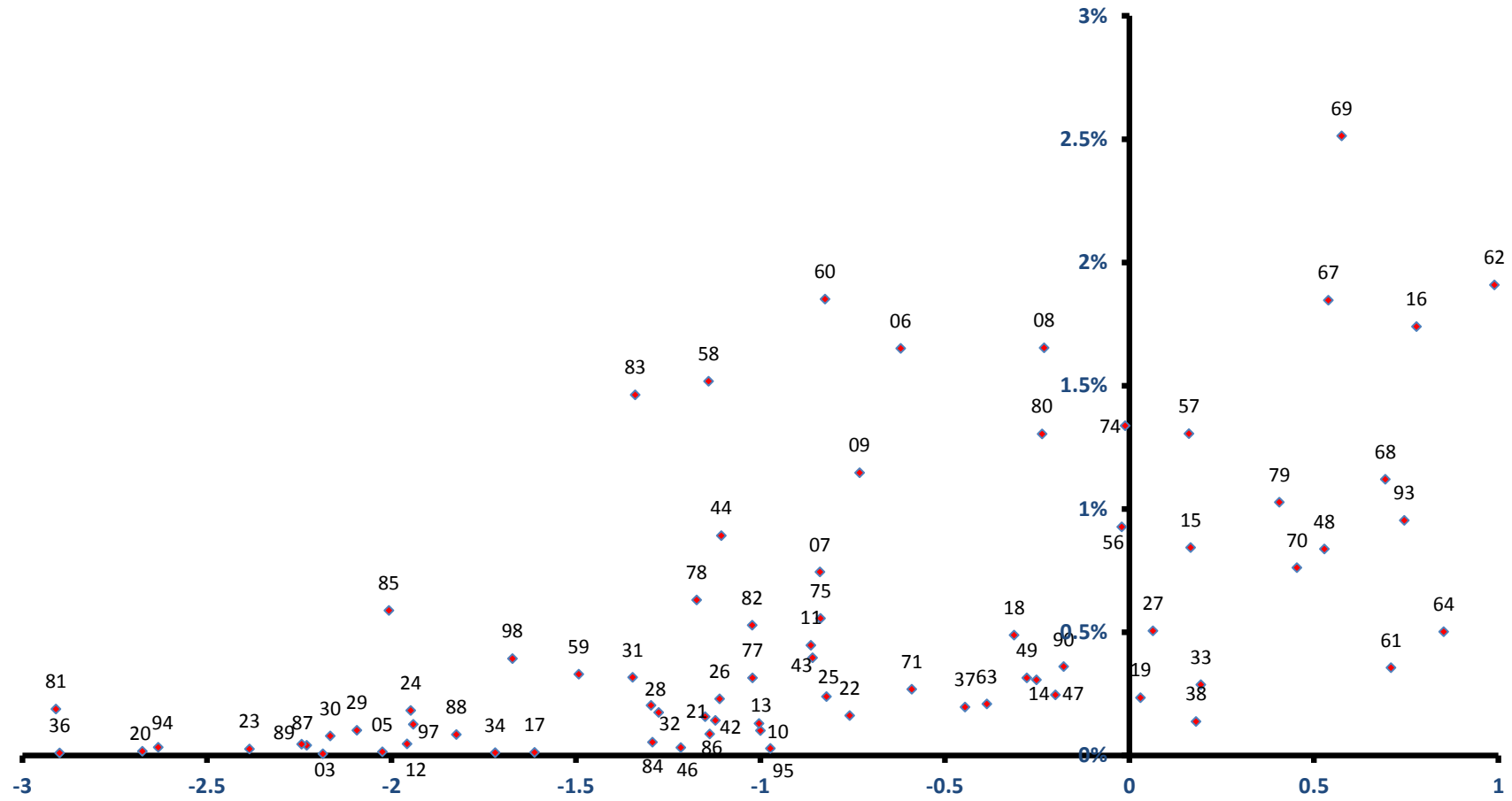

稼ぐ力
(修正特化係数の対数変換値)

港区

雇用力
(従業員割合)

全従業員数 1,028,331 人

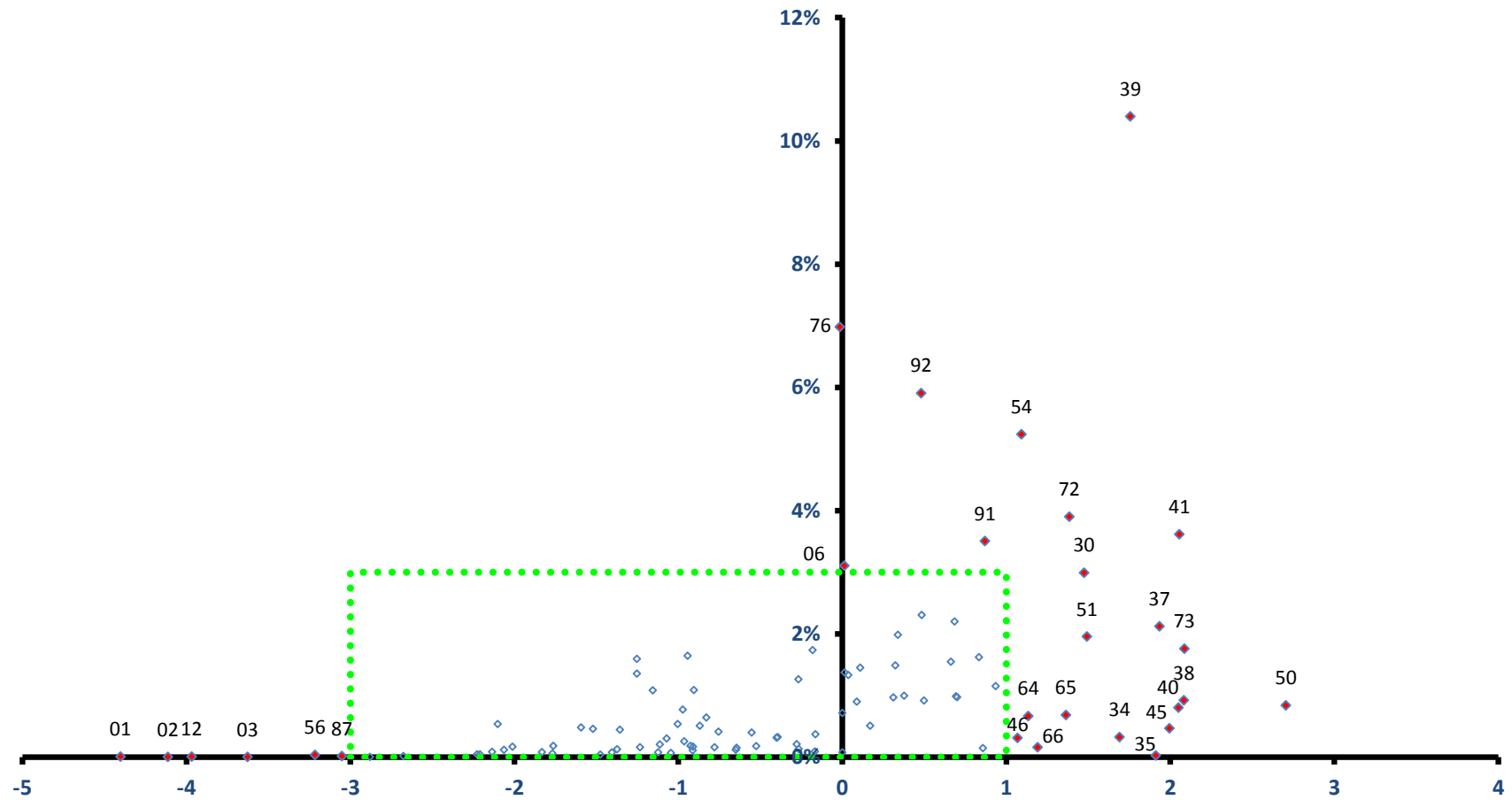

稼ぐ力
(修正特化係数の対数変換値)

港区

全従業者数 1,028,331 人

雇用力
(従業者割合)

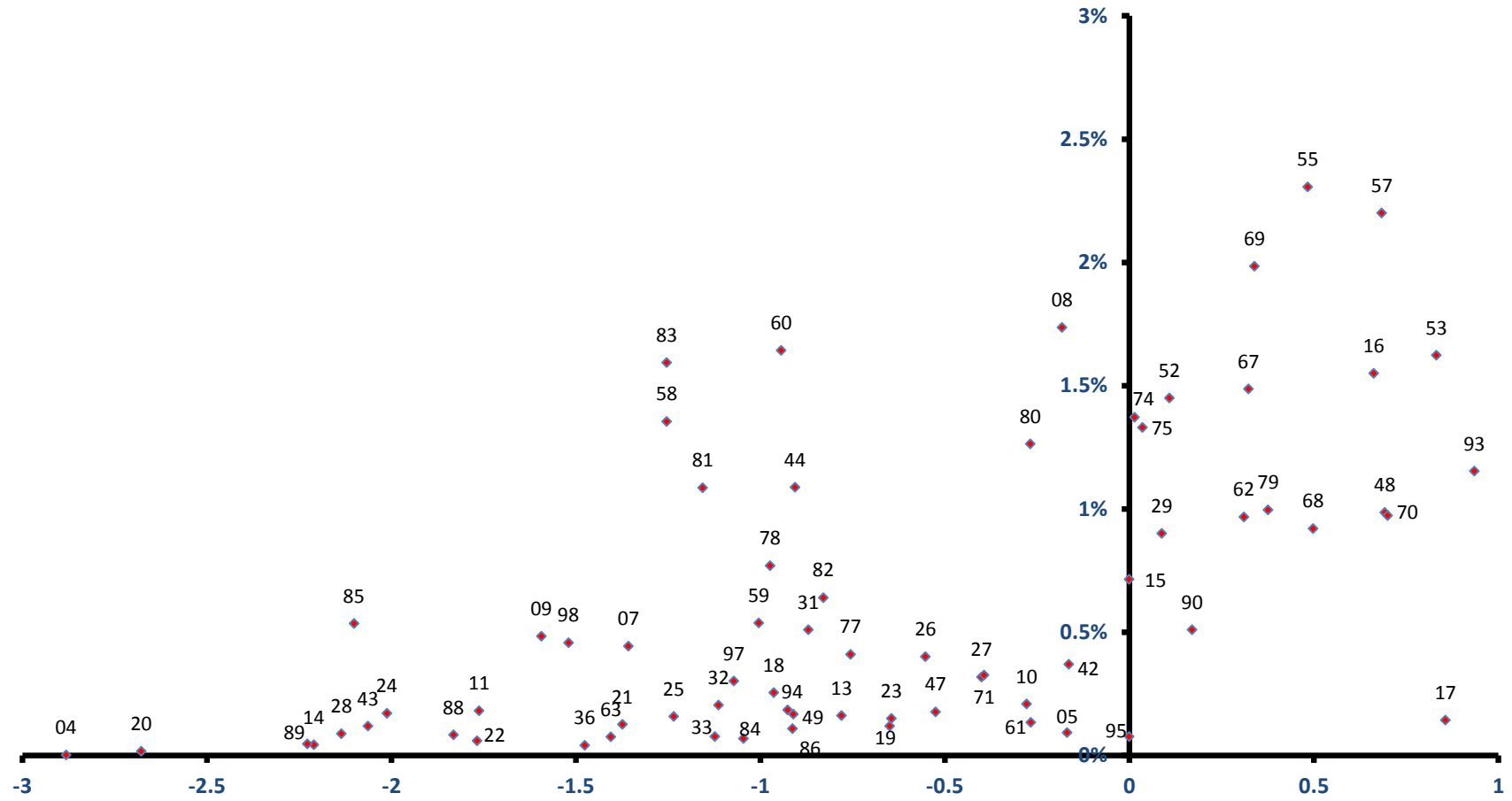

稼ぐ力
(修正特化係数の対数変換値)

新宿区

全従業者数 676,639 人

雇用力
(従業者割合)

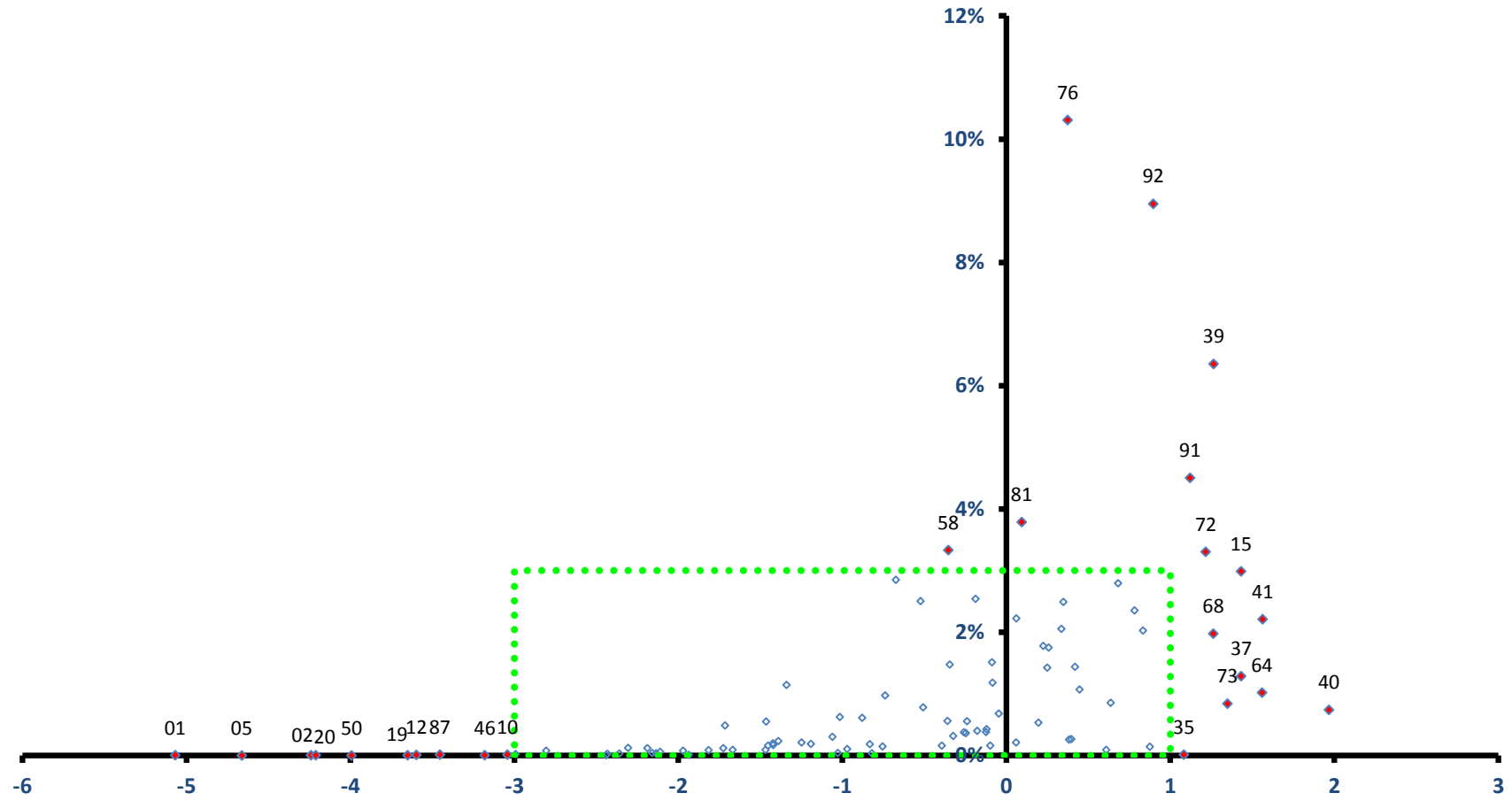

稼ぐ力
(修正特化係数の対数変換値)

新宿区

全従業者数 676,639 人

雇用力
(従業者割合)

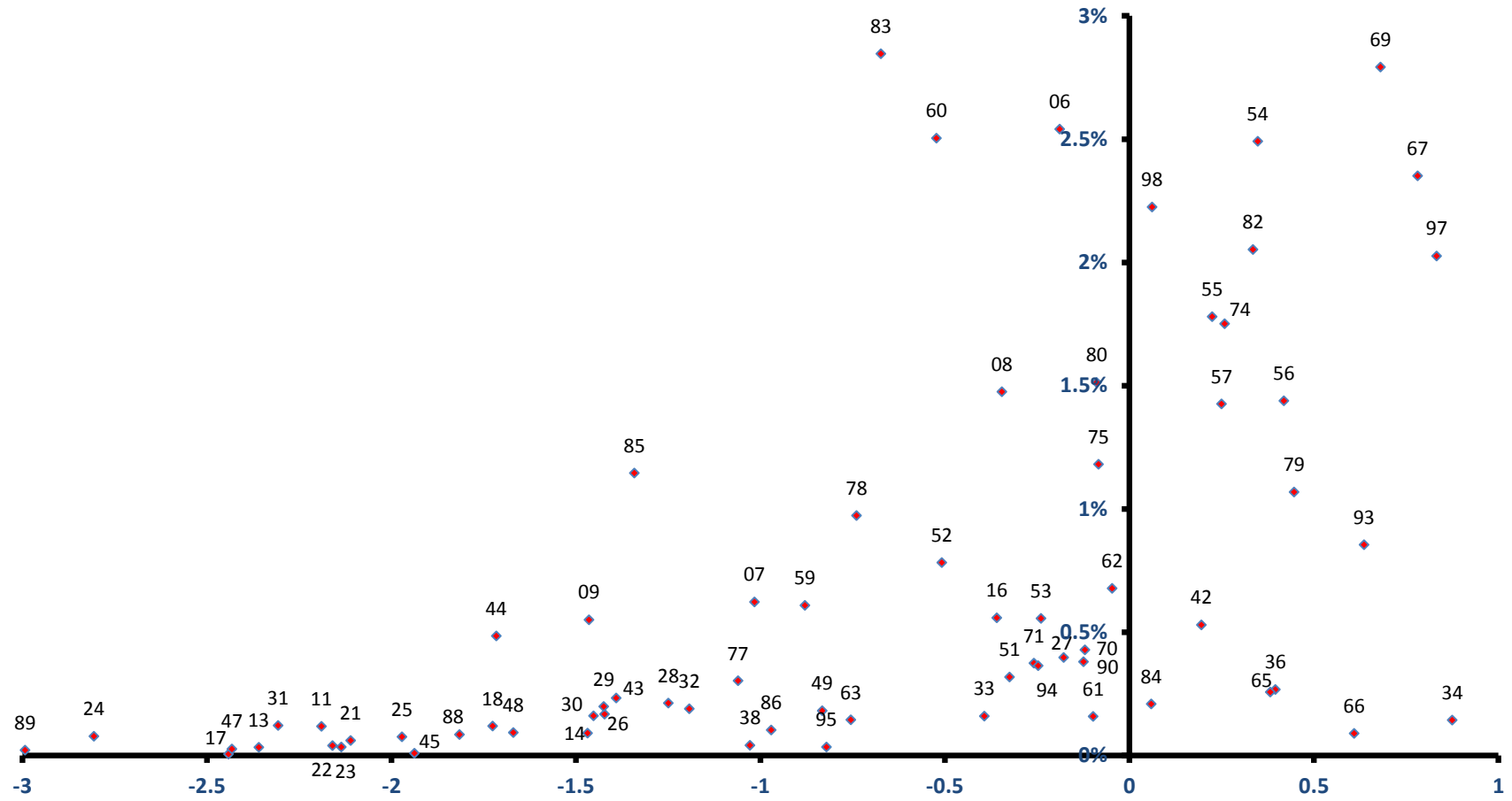

稼ぐ力
(修正特化係数の対数変換値)

文京区

全従業者数 231,804 人

雇用力
(従業者割合)

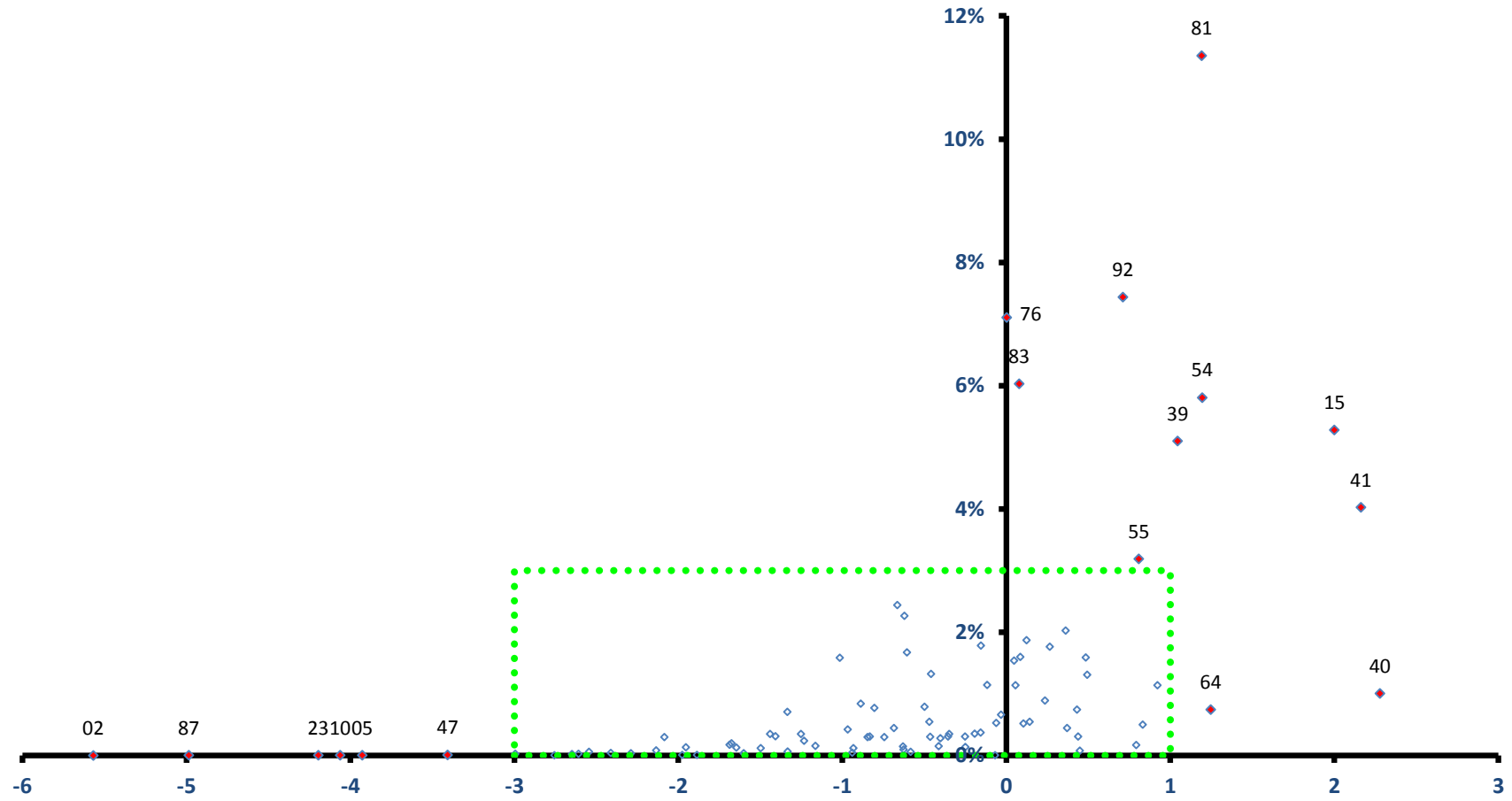

稼ぐ力
(修正特化係数の対数変換値)

文京区

全従業者数 231,804 人

雇用力
(従業者割合)

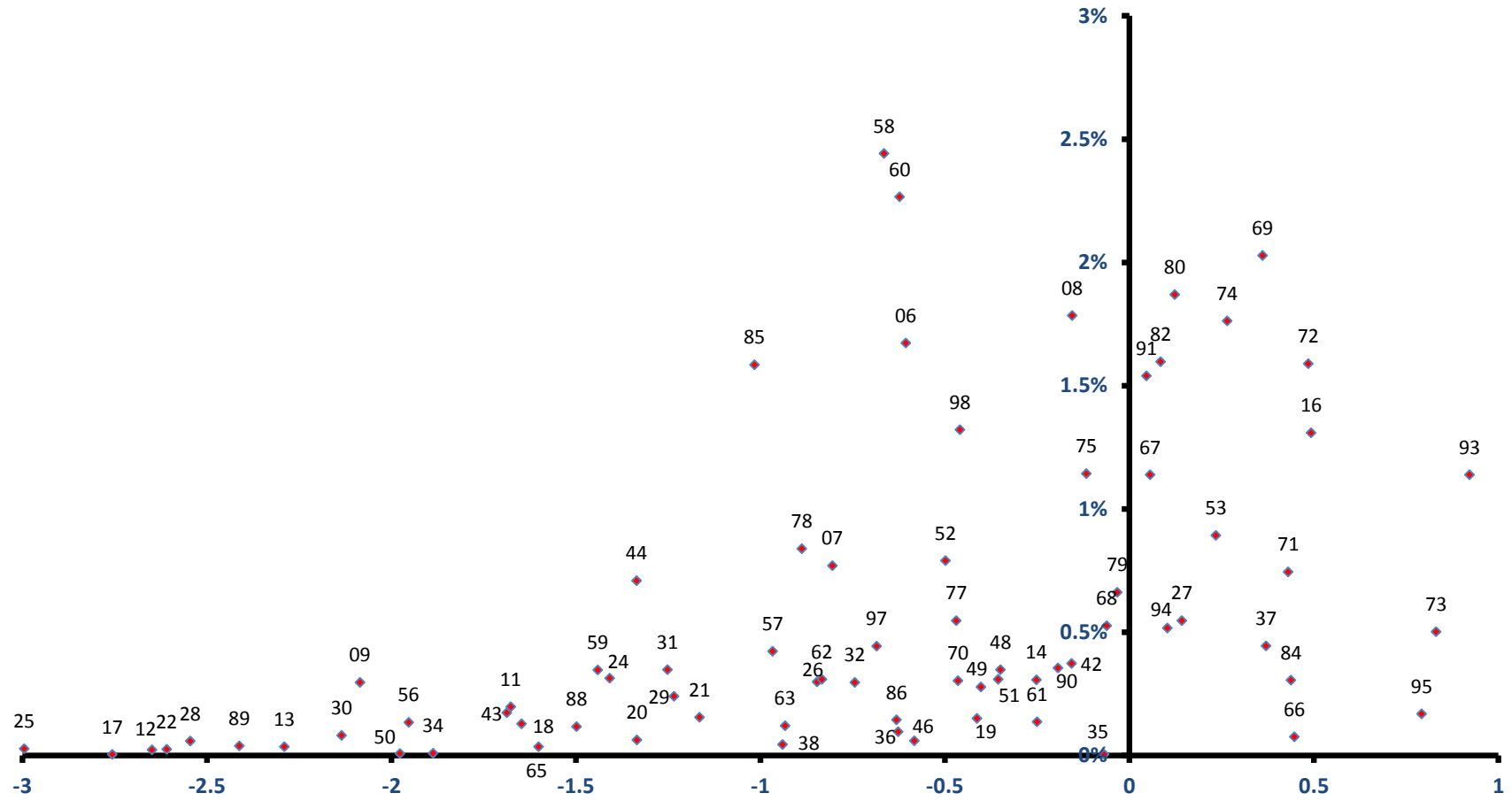

稼ぐ力
(修正特化係数の対数変換値)

台東区

全従業者数 259,845 人

雇用力
(従業者割合)

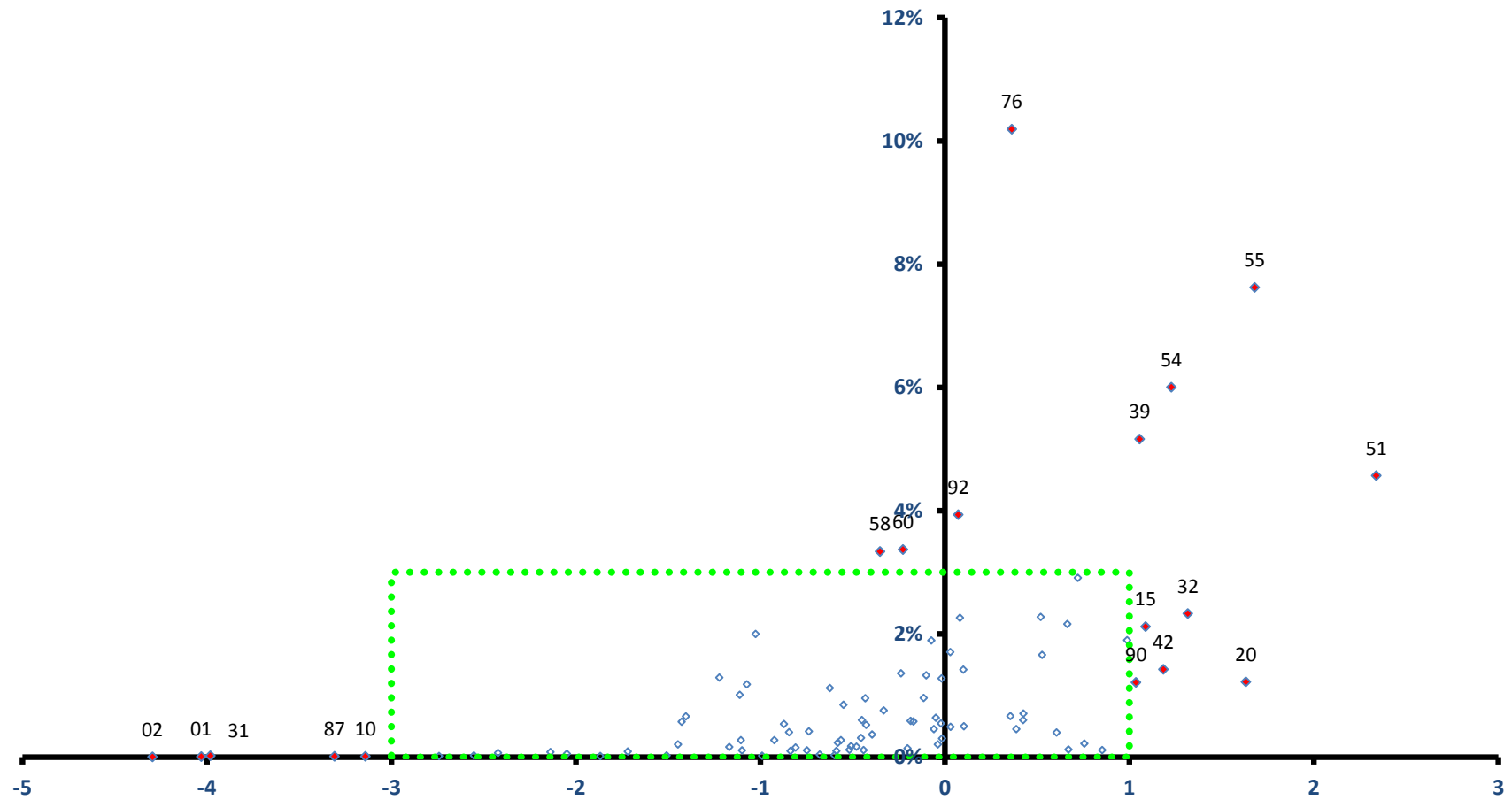

稼ぐ力
(修正特化係数の対数変換値)

台東区

全従業者数 259,845 人

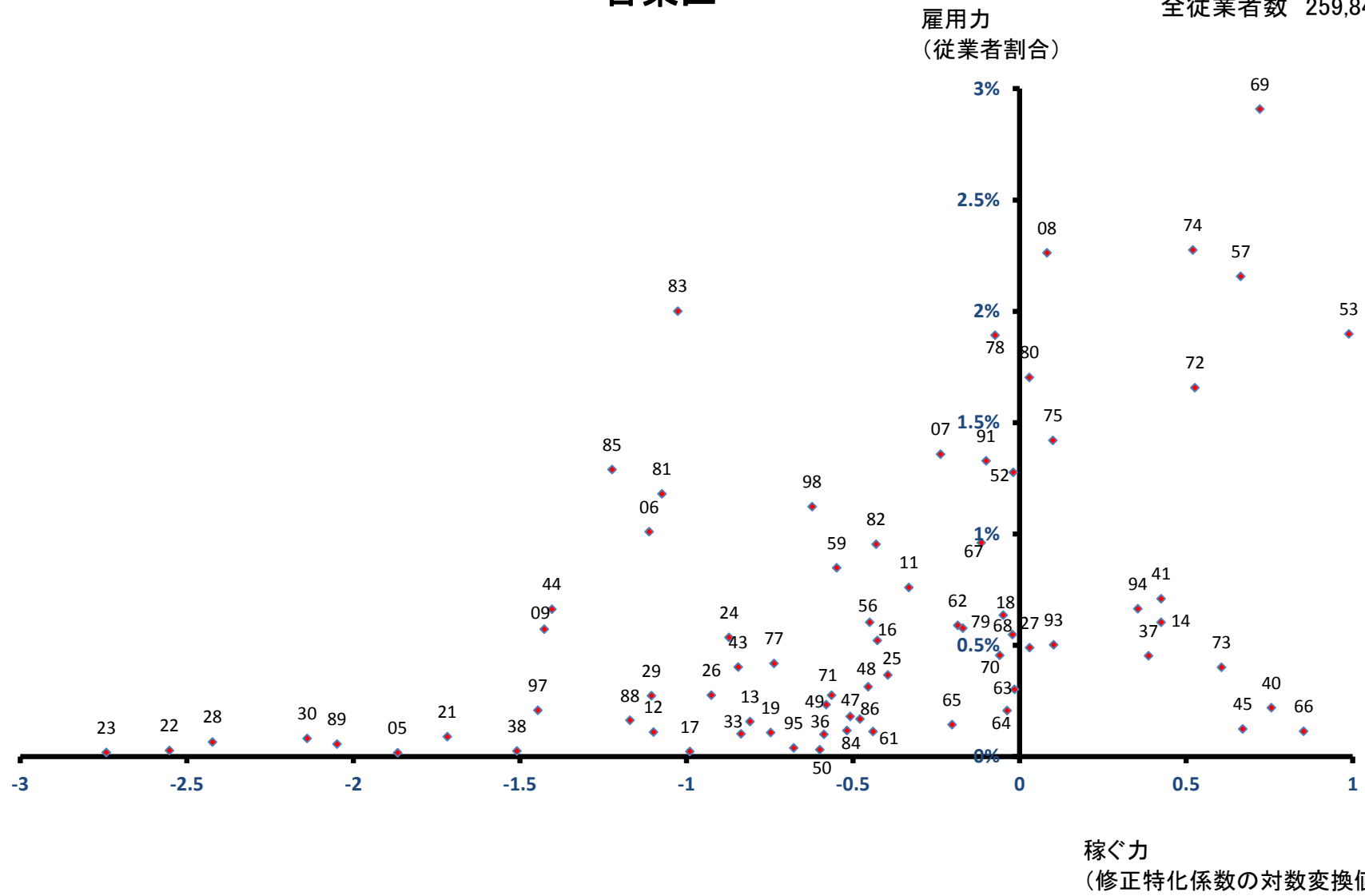

墨田区

全従業者数 178,134 人

雇用力
(従業者割合)

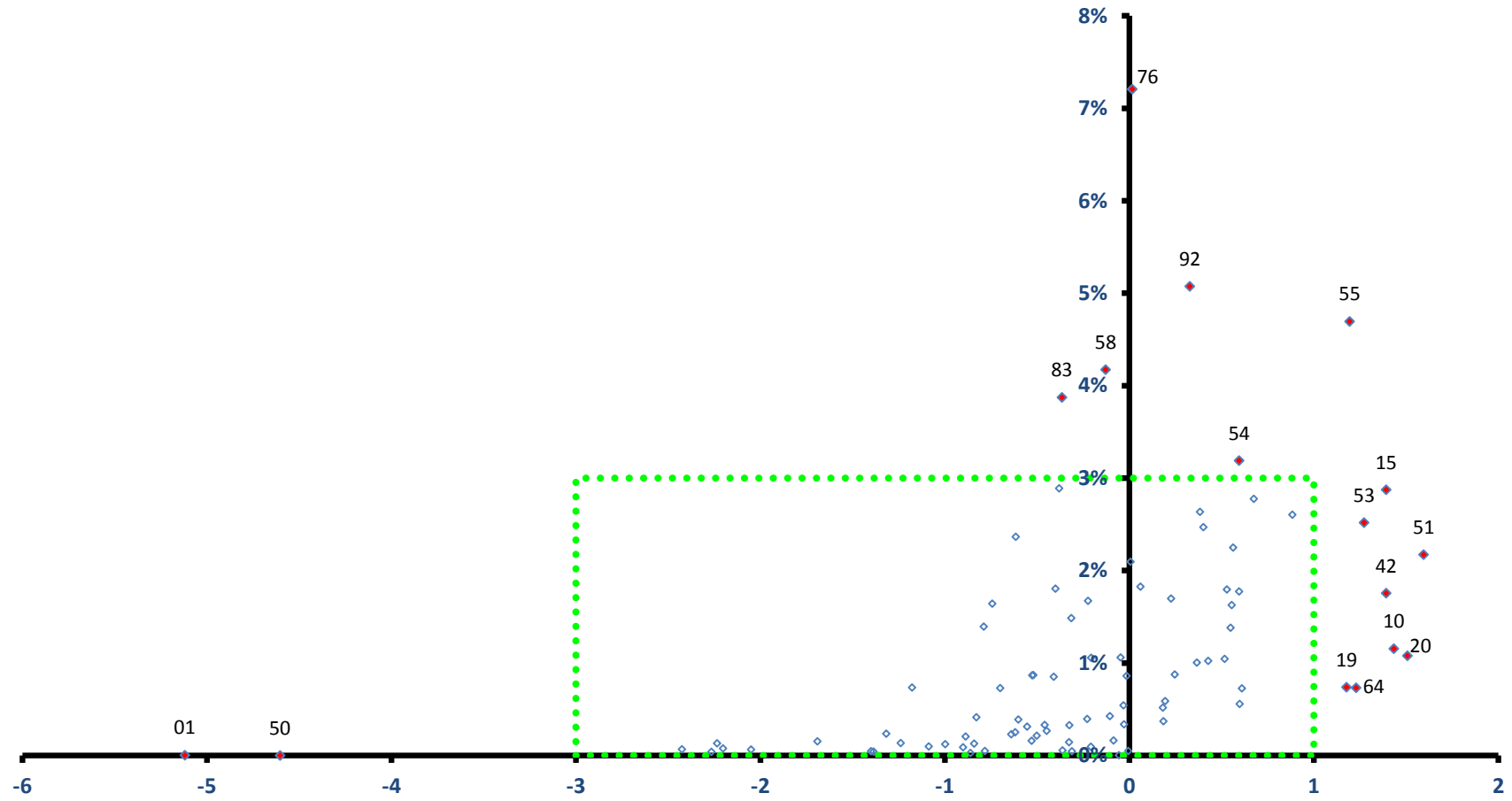

稼ぐ力
(修正特化係数の対数変換値)

墨田区

全従業者数 178,134 人

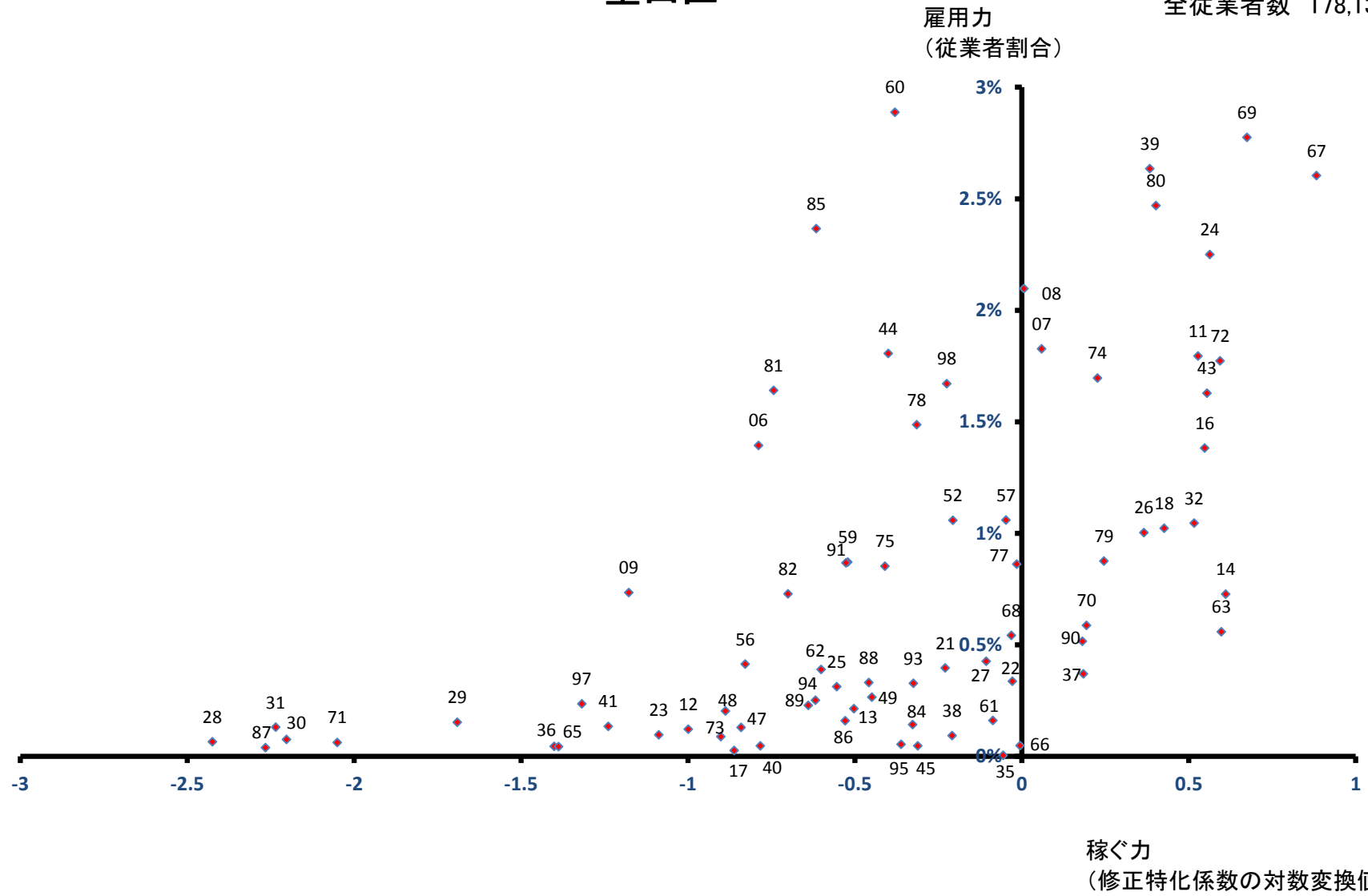

江東区

全従業者数 345,754 人

雇用力
(従業者割合)

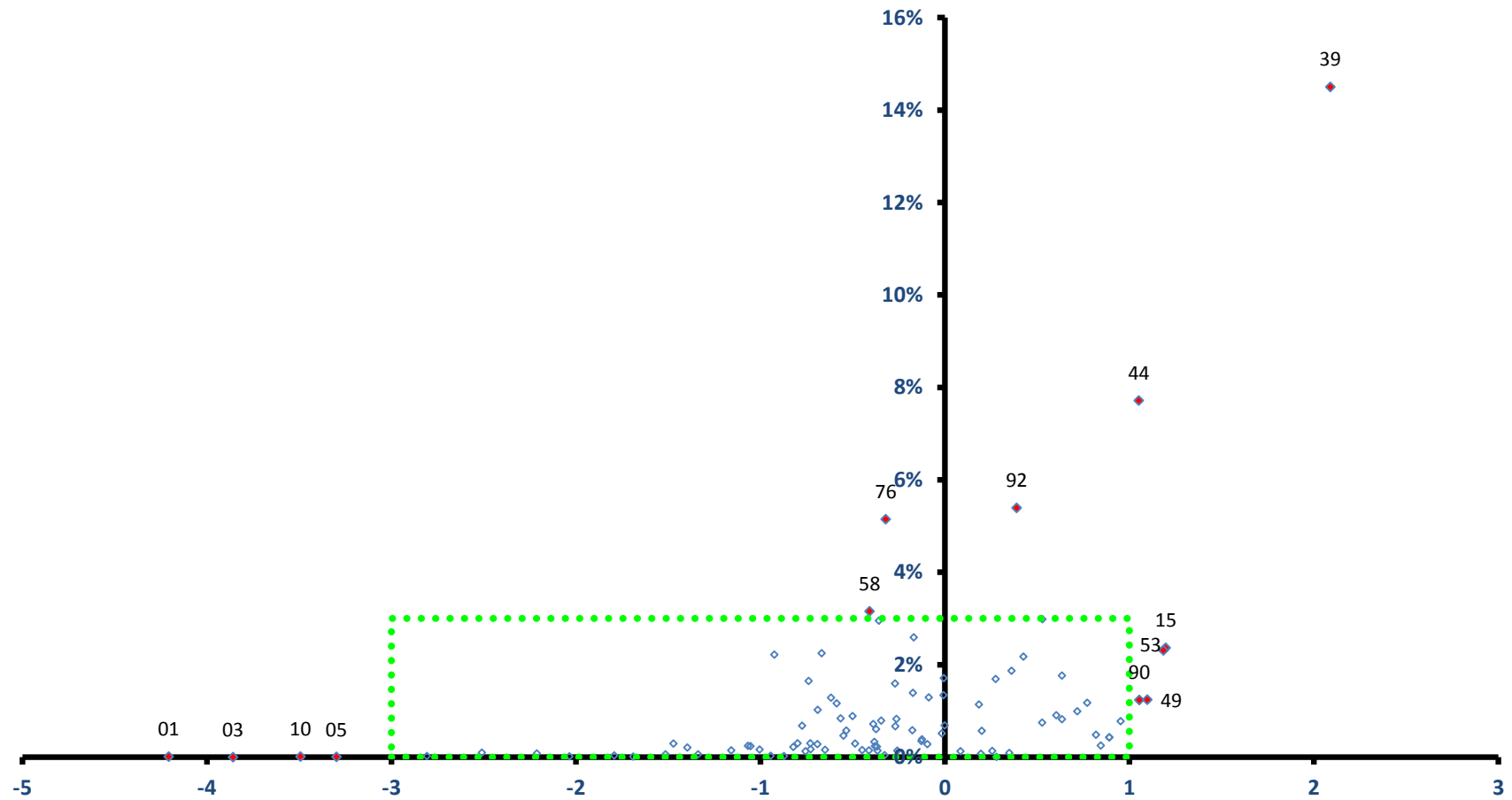

稼ぐ力
(修正特化係数の対数変換値)

江東区

全従業者数 345,754 人

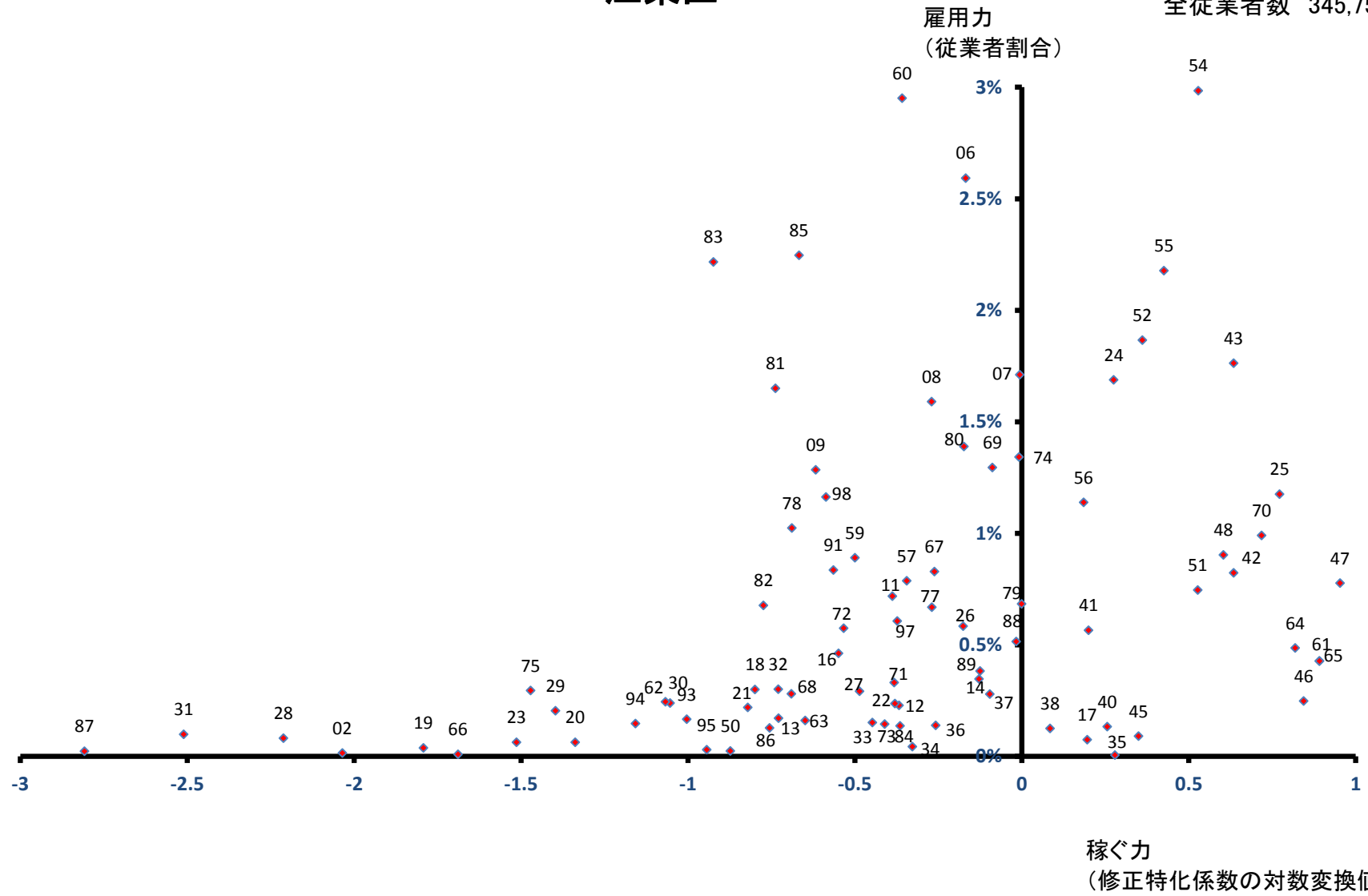

品川区

雇用力
(従業者割合)

全従業者数 370,716 人

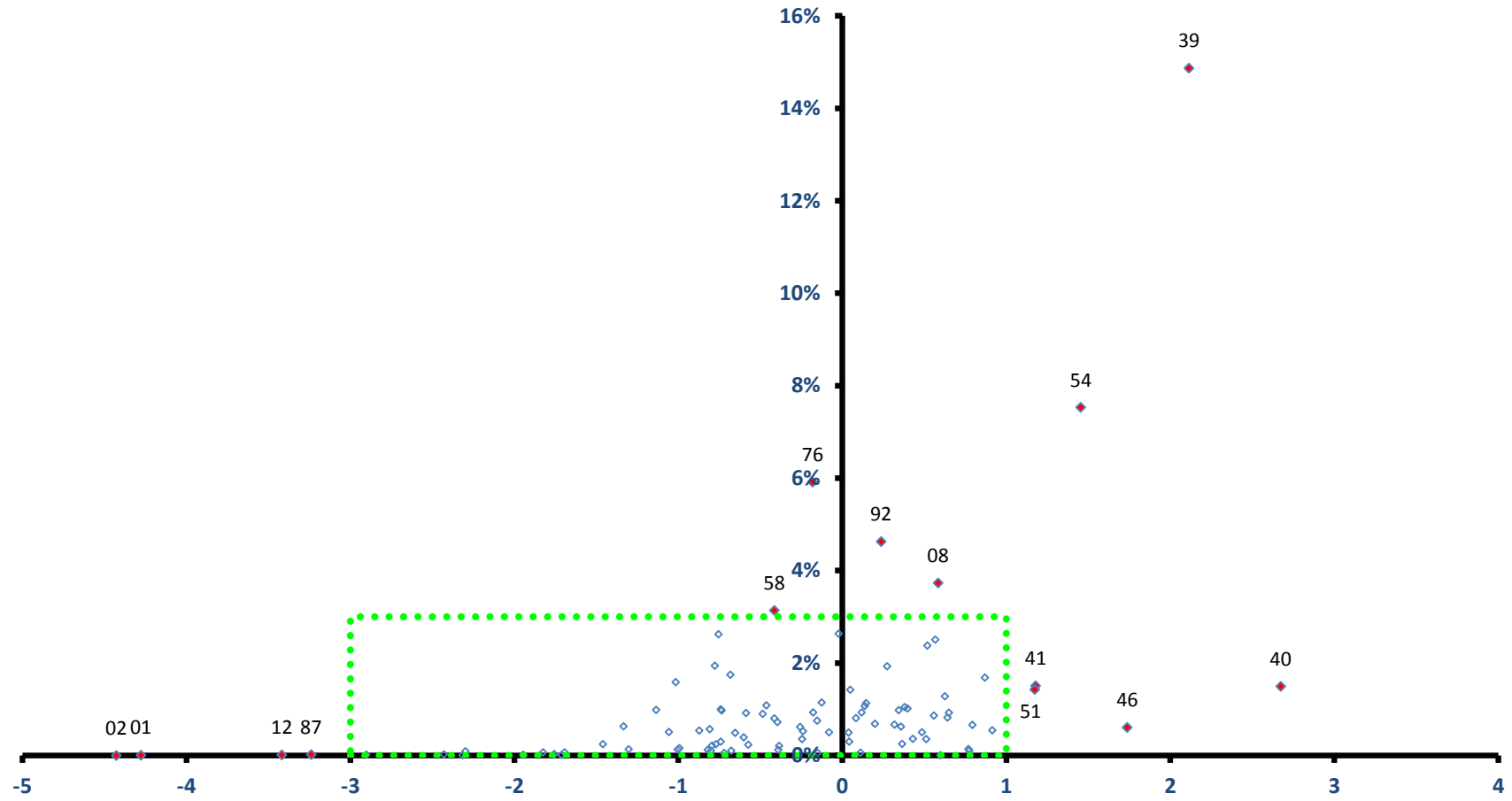

稼ぐ力
(修正特化係数の対数変換値)

品川区

全従業者数 370,716 人

雇用力
(従業者割合)

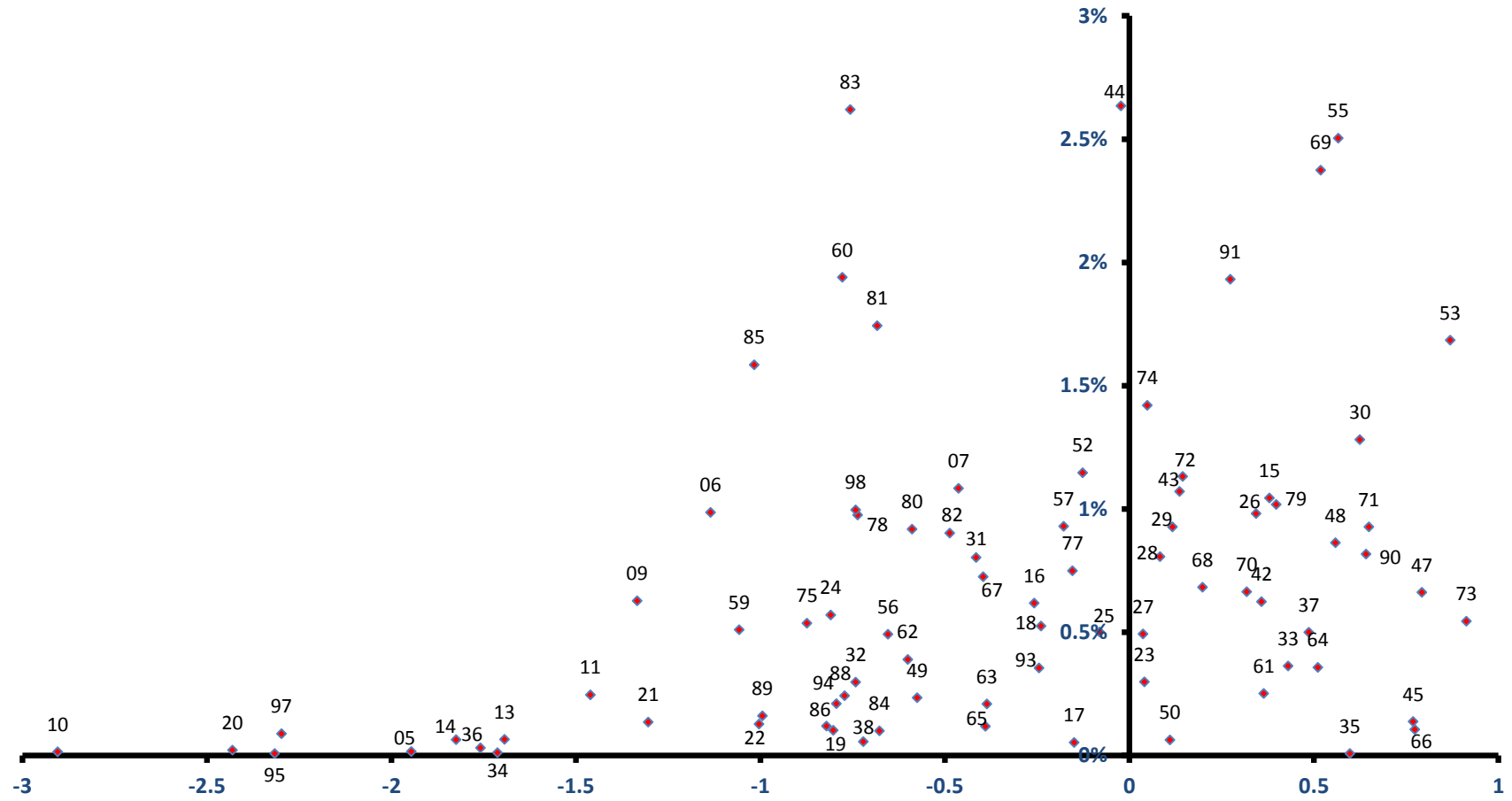

稼ぐ力
(修正特化係数の対数変換値)

目黒区

全従業者数 140,980 人

雇用力
(従業者割合)

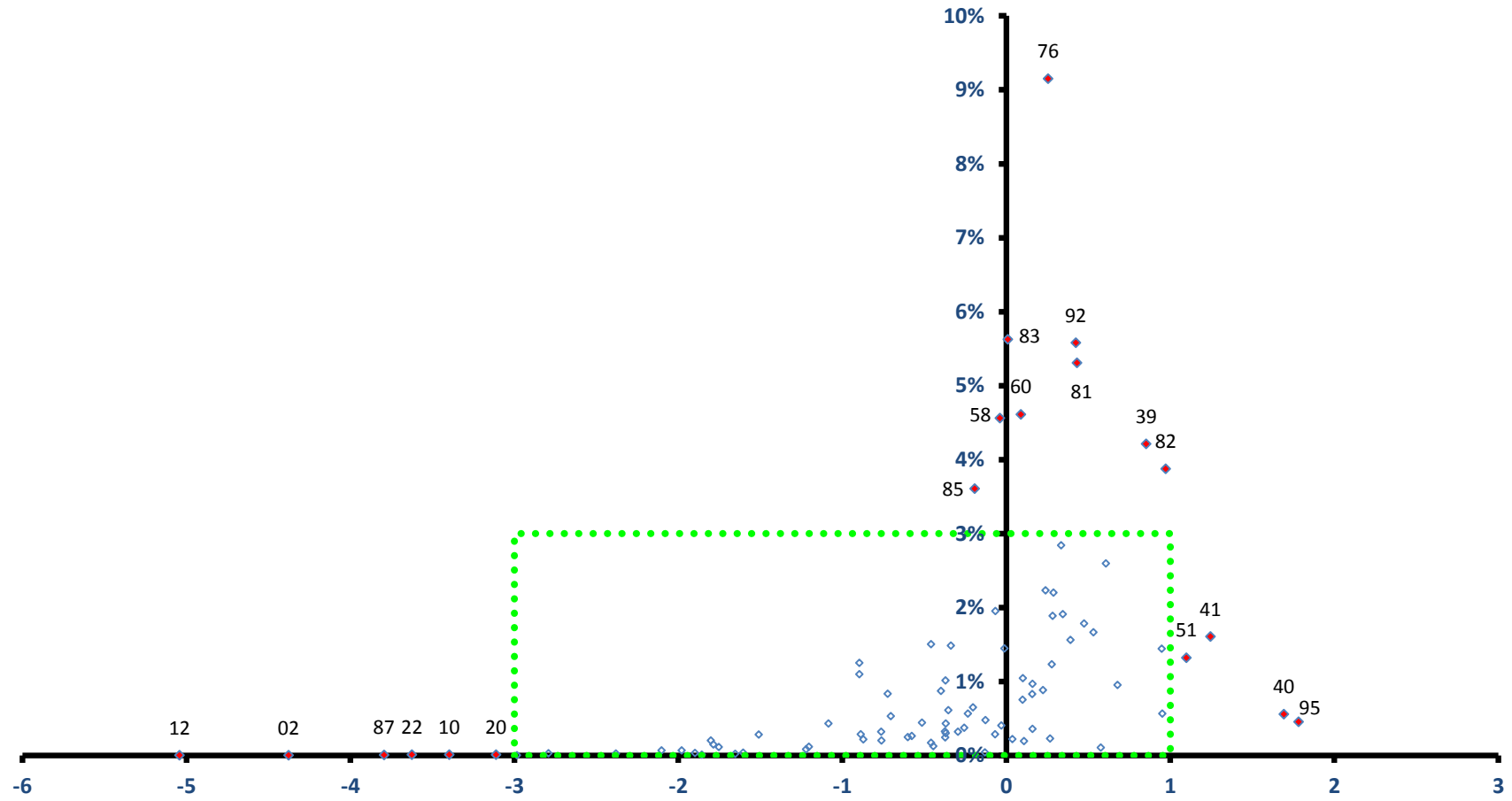

稼ぐ力
(修正特化係数の対数変換値)

目黒区

全従業者数 140,980 人

雇用力
(従業者割合)

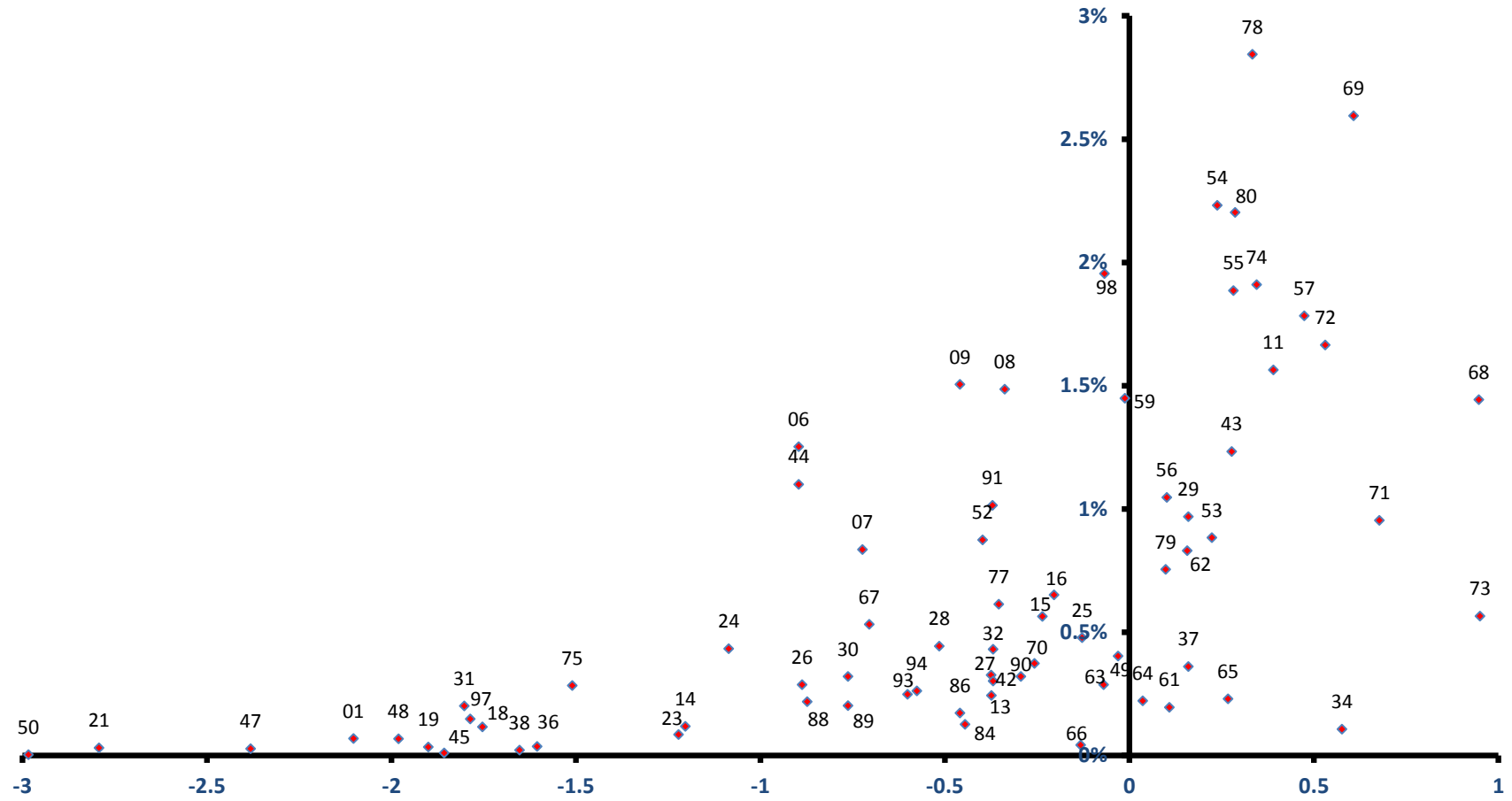

稼働力
(修正特化係数の対数変換値)

大田区

雇用力
(従業者割合)

全従業者数 368,682 人

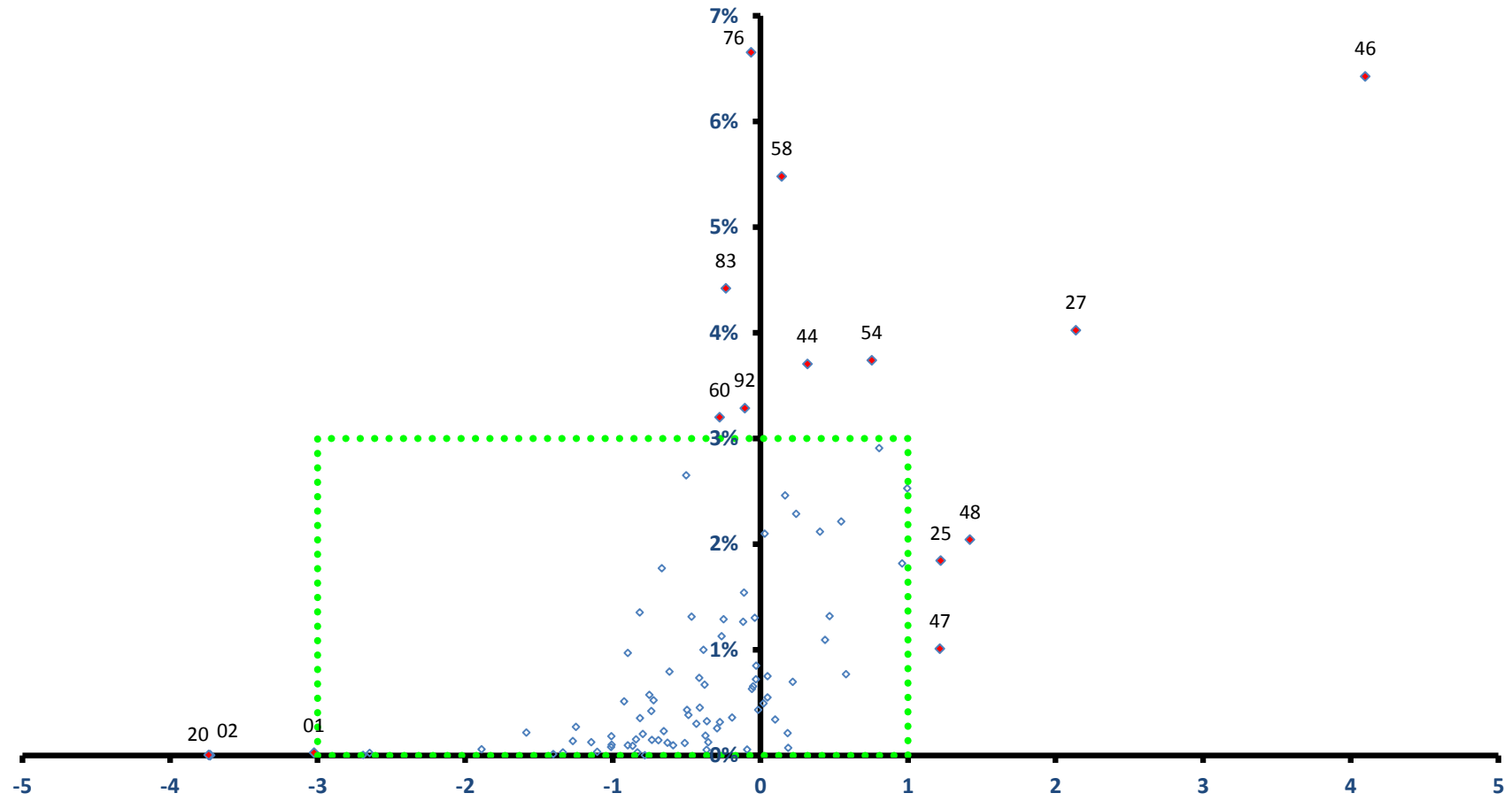

稼ぐ力
(修正特化係数の対数変換値)

大田区

全従業者数 368,682 人

雇用力
(従業者割合)

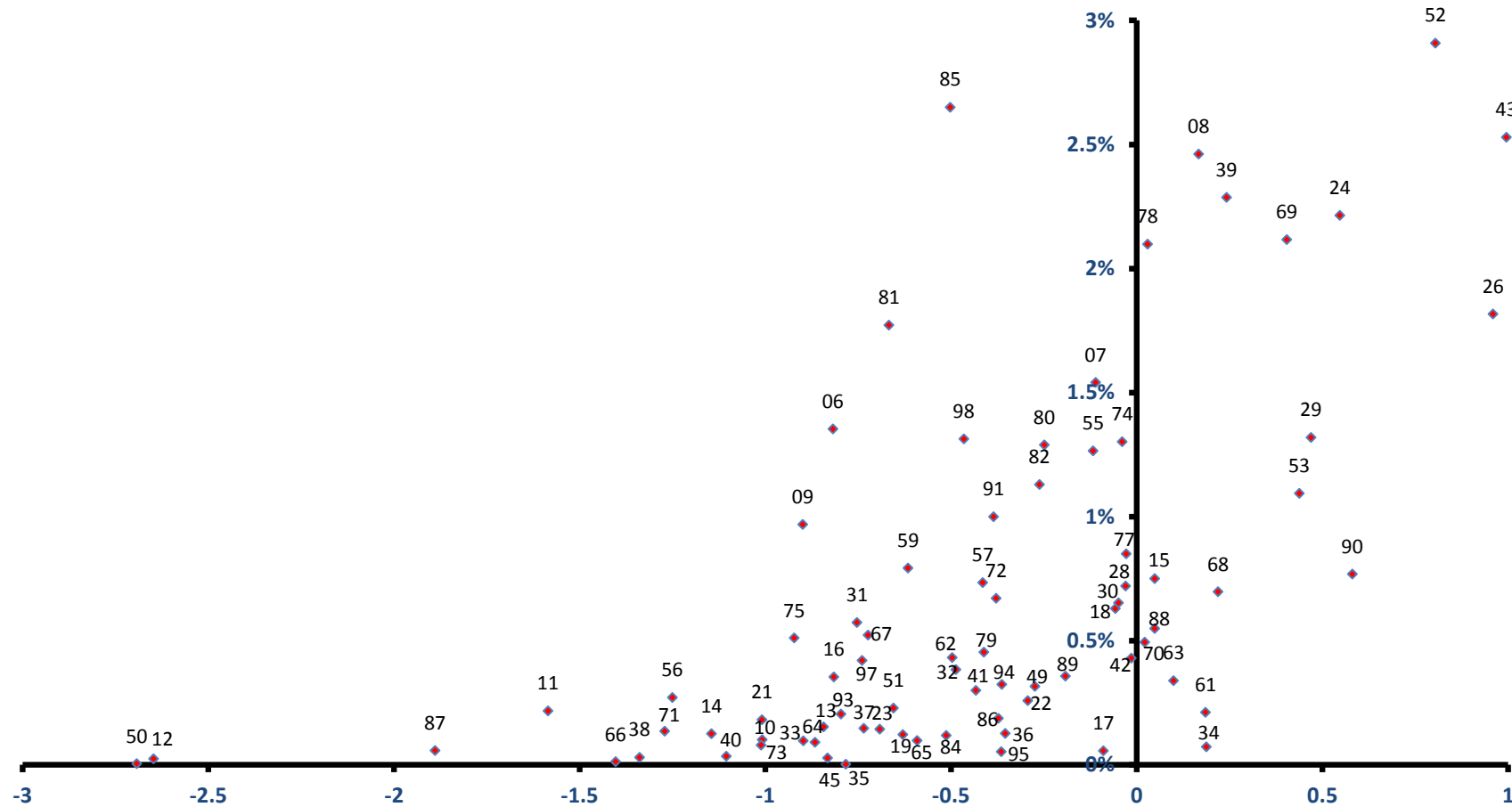

稼ぐ力
(修正特化係数の対数変換値)

世田谷区

全従業者数 263,678 人

雇用力
(従業者割合)

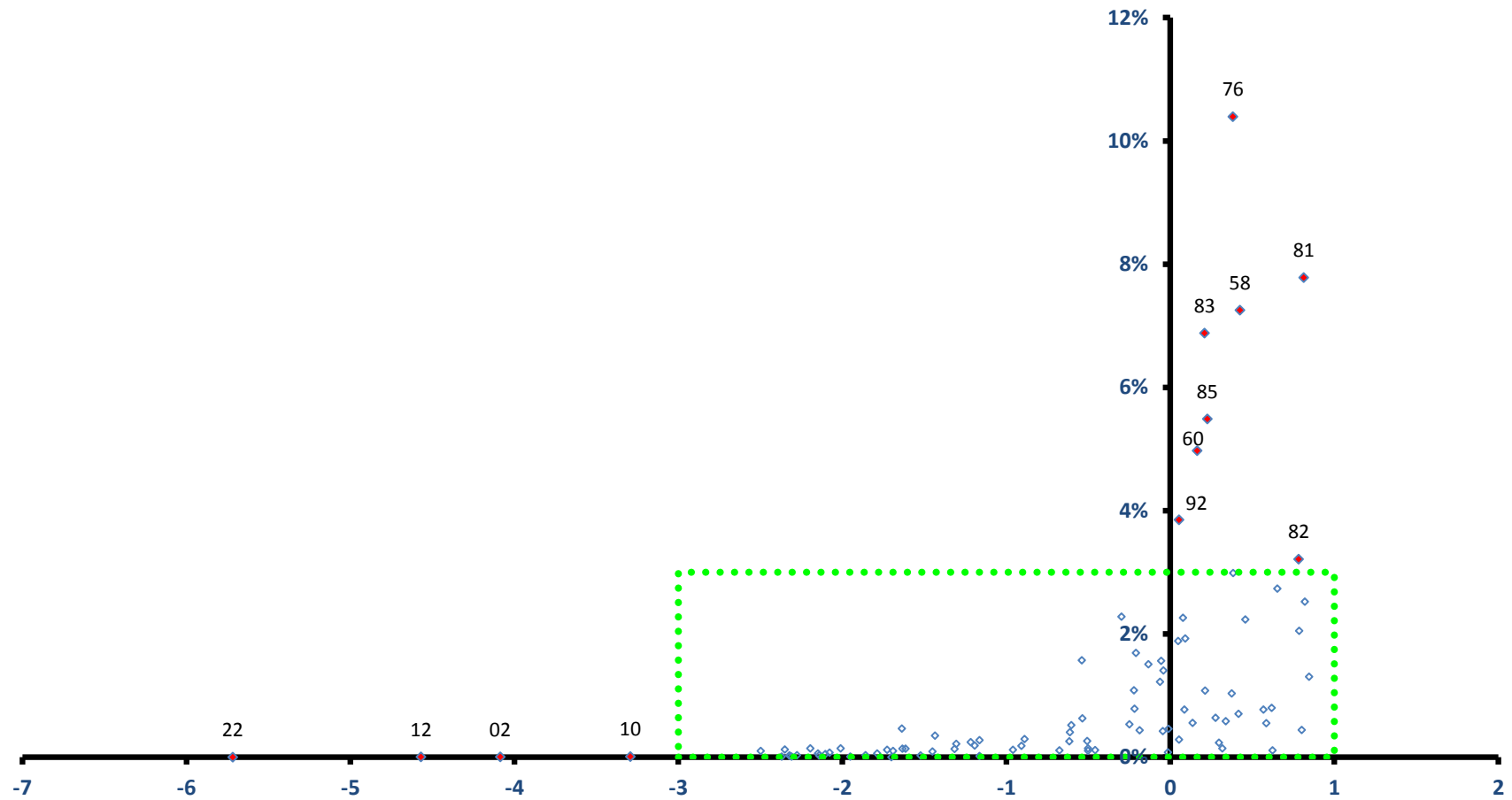

世田谷区

全従業者数 263,678 人

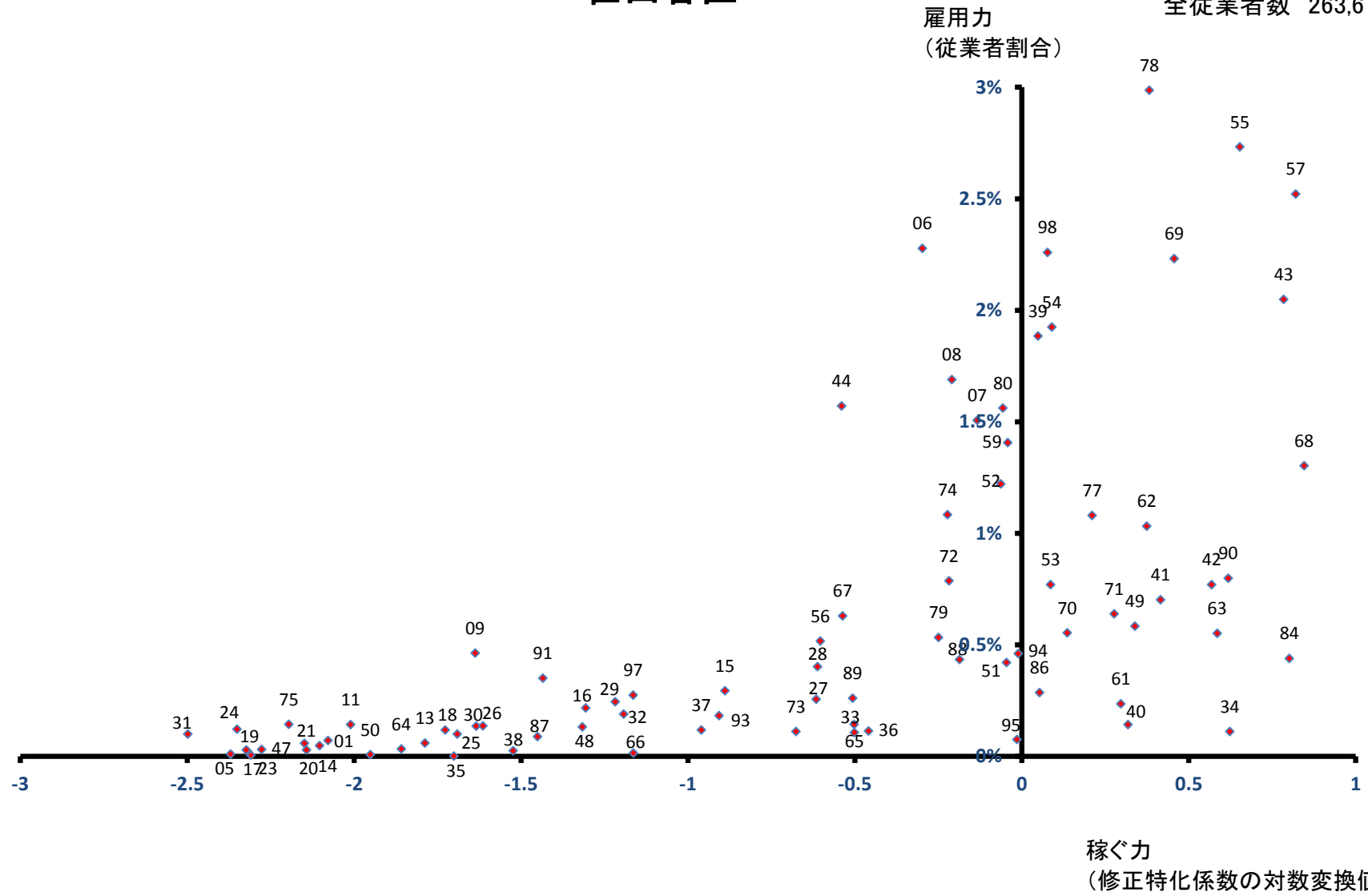

渋谷区

全従業者数 459,519 人

雇用力
(従業者割合)

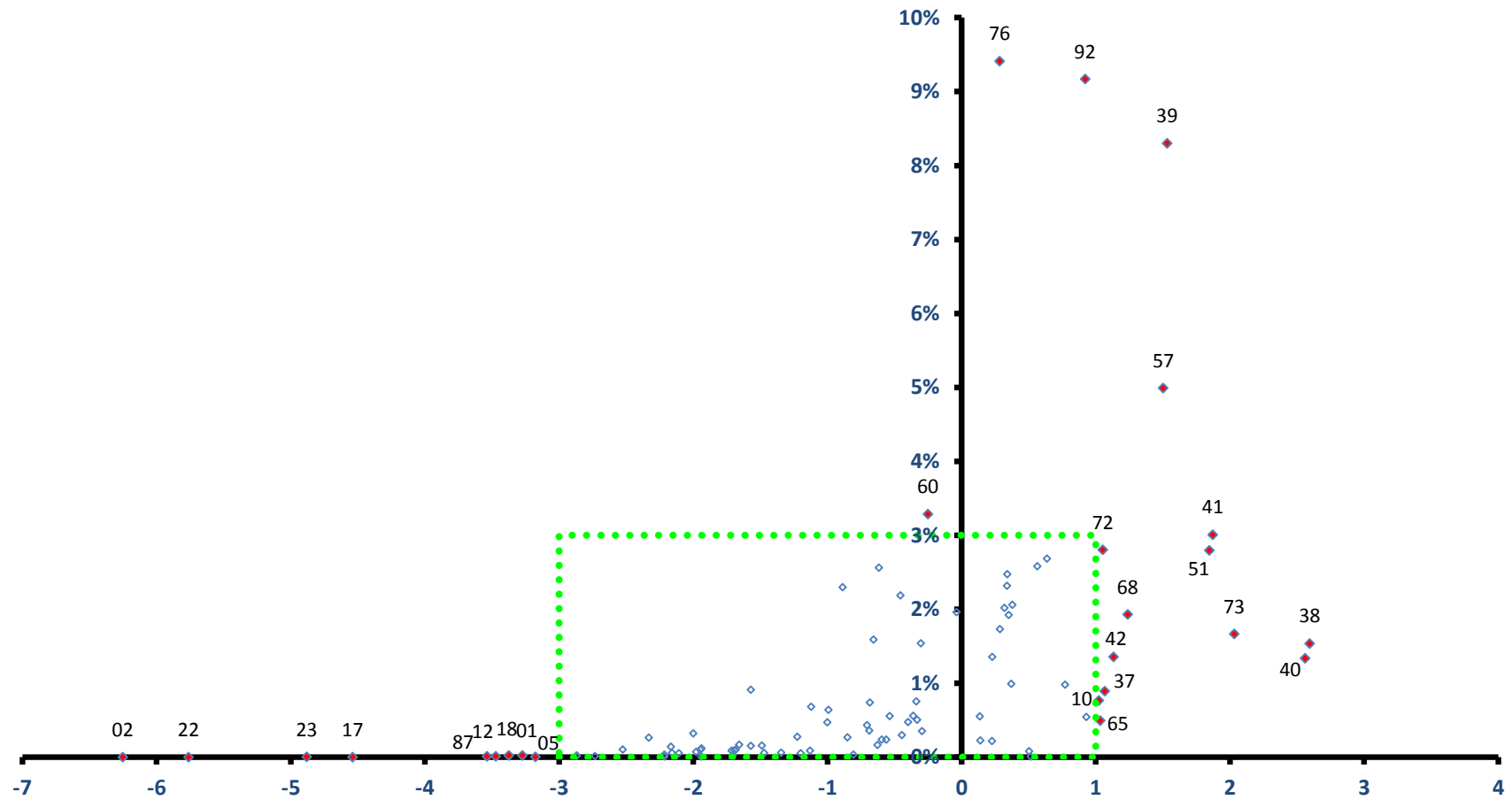

稼ぐ力
(修正特化係数の対数変換値)

渋谷区

全従業者数 459,519 人

雇用力
(従業者割合)

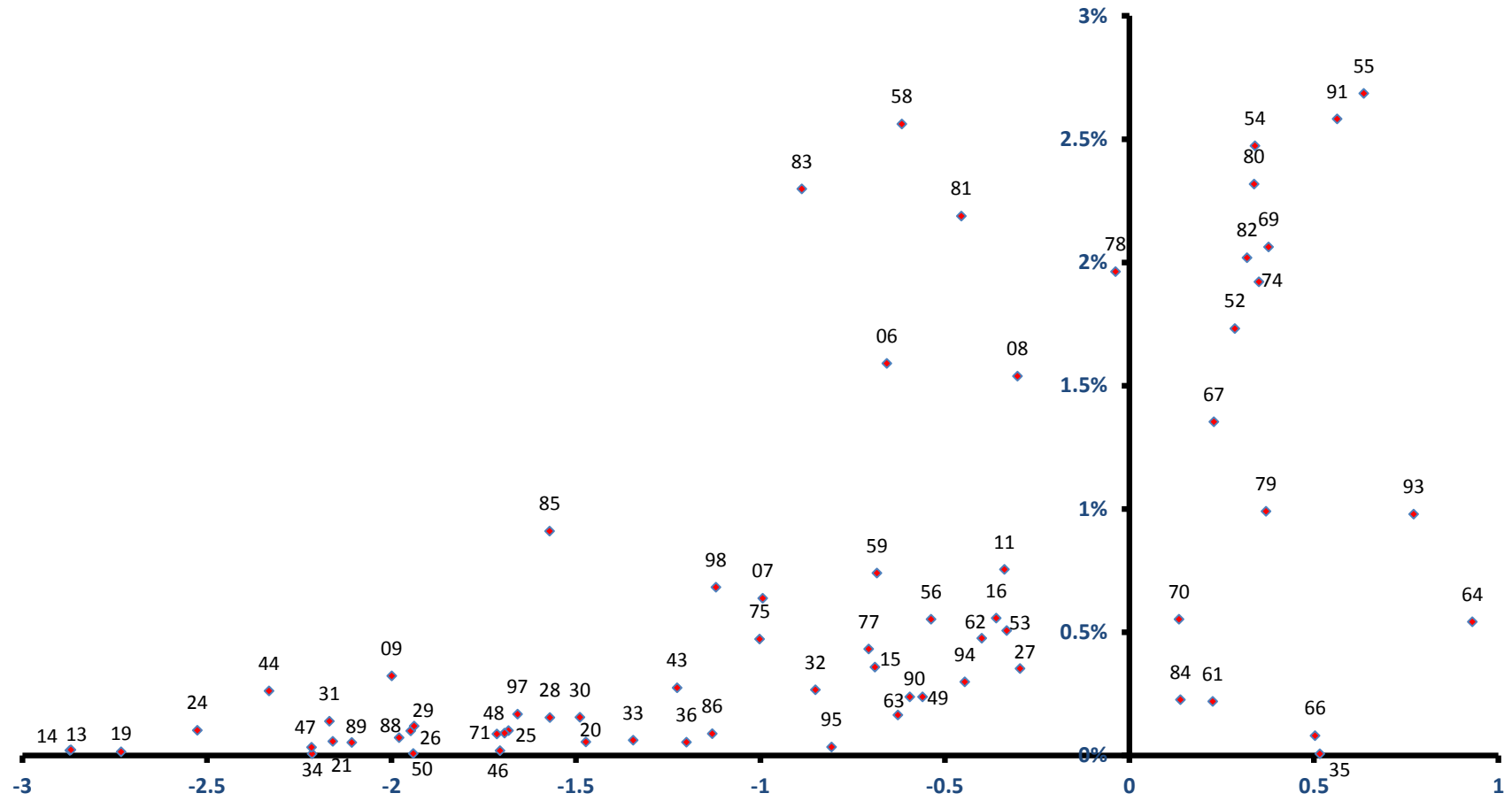

稼ぐ力
(修正特化係数の対数変換値)

中野区

雇用力
(従業者割合)

全従業者数 125,683 人

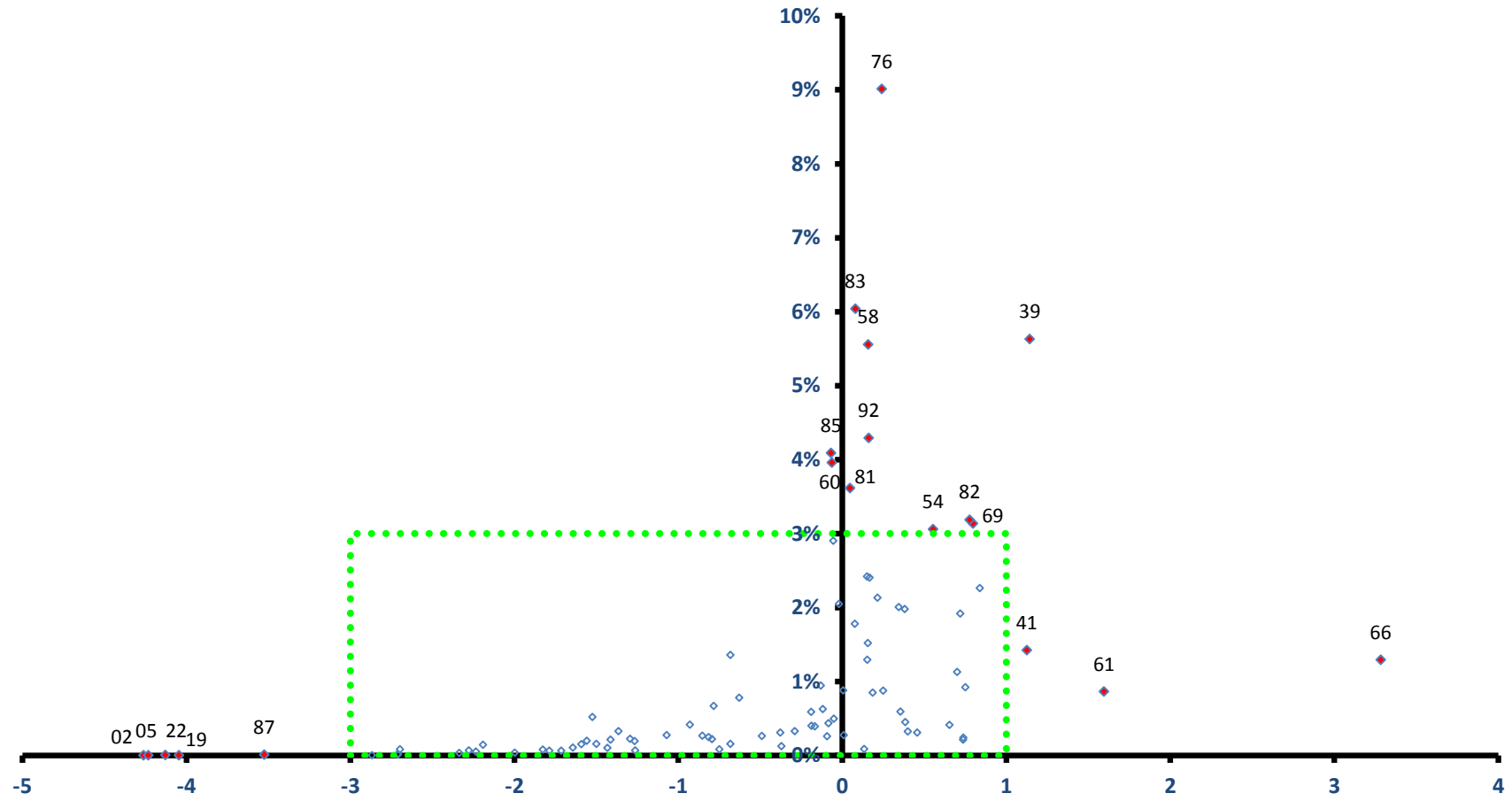

稼ぐ力
(修正特化係数の対数変換値)

中野区

全従業者数 125,683 人

雇用力
(従業者割合)

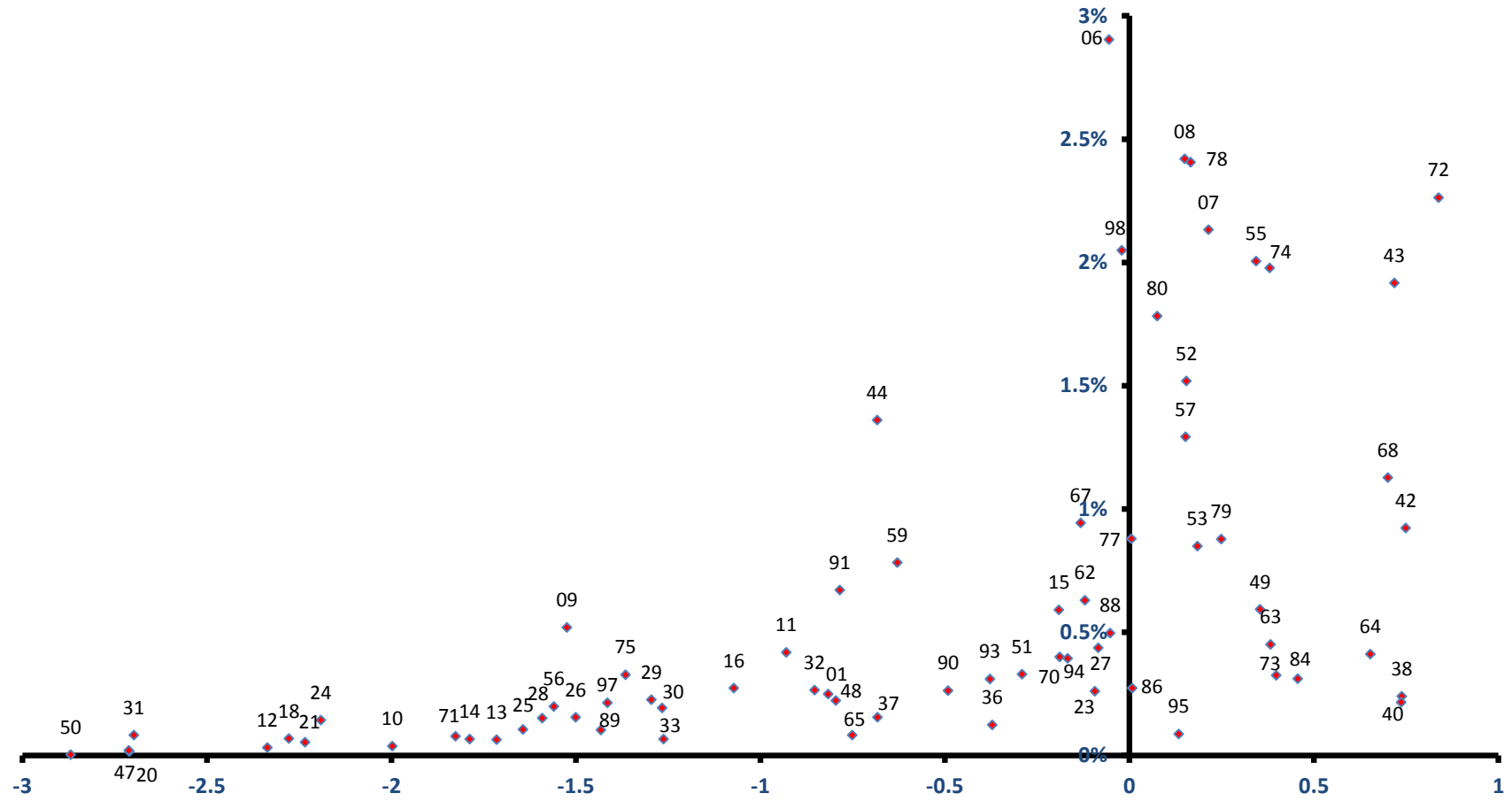

稼ぐ力
(修正特化係数の対数変換値)

杉並区

全従業者数 180,285 人

雇用力
(従業者割合)

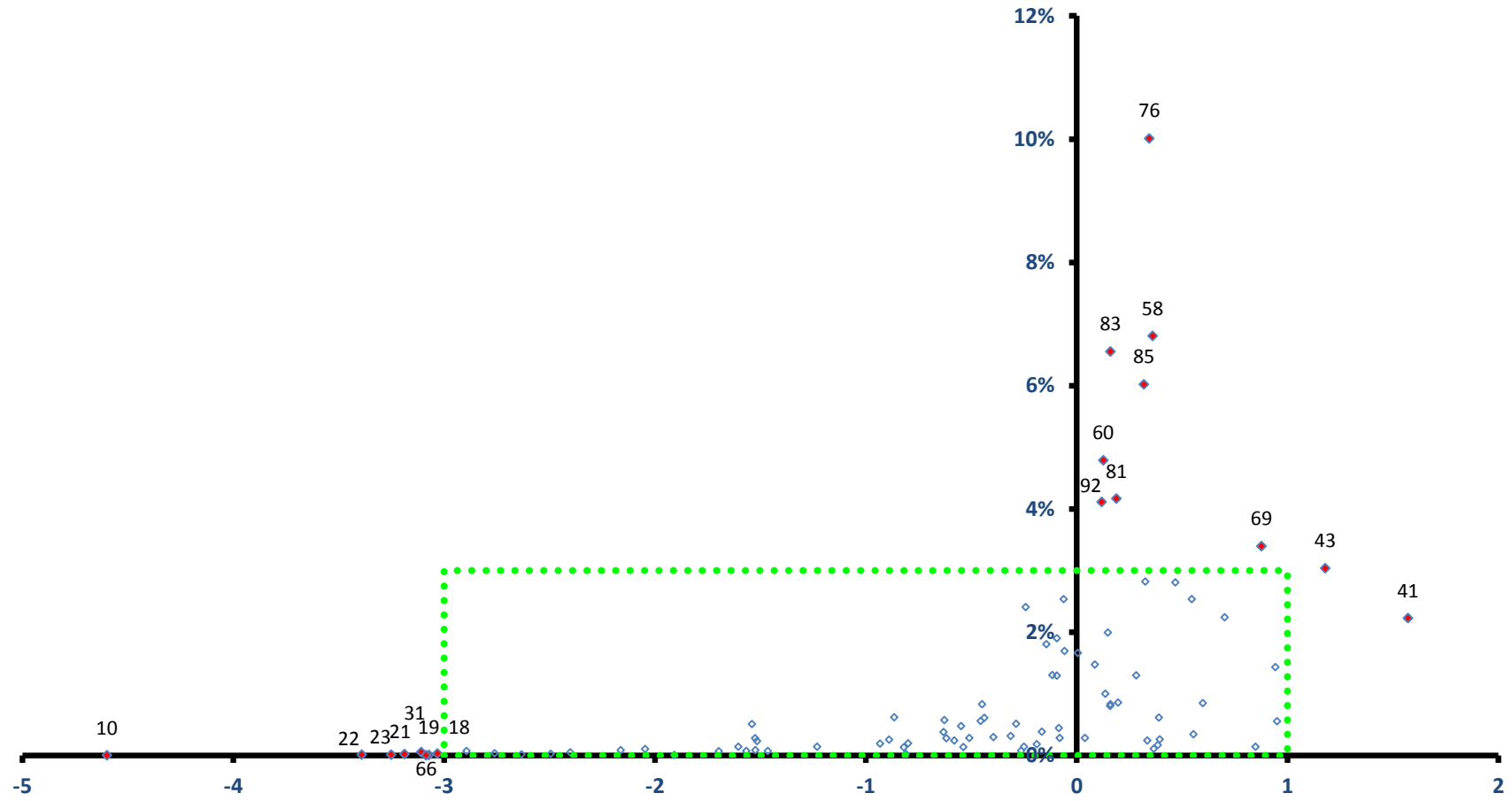

稼ぐ力
(修正特化係数の対数変換値)

杉並区

全従業者数 180,285 人

雇用力
(従業者割合)

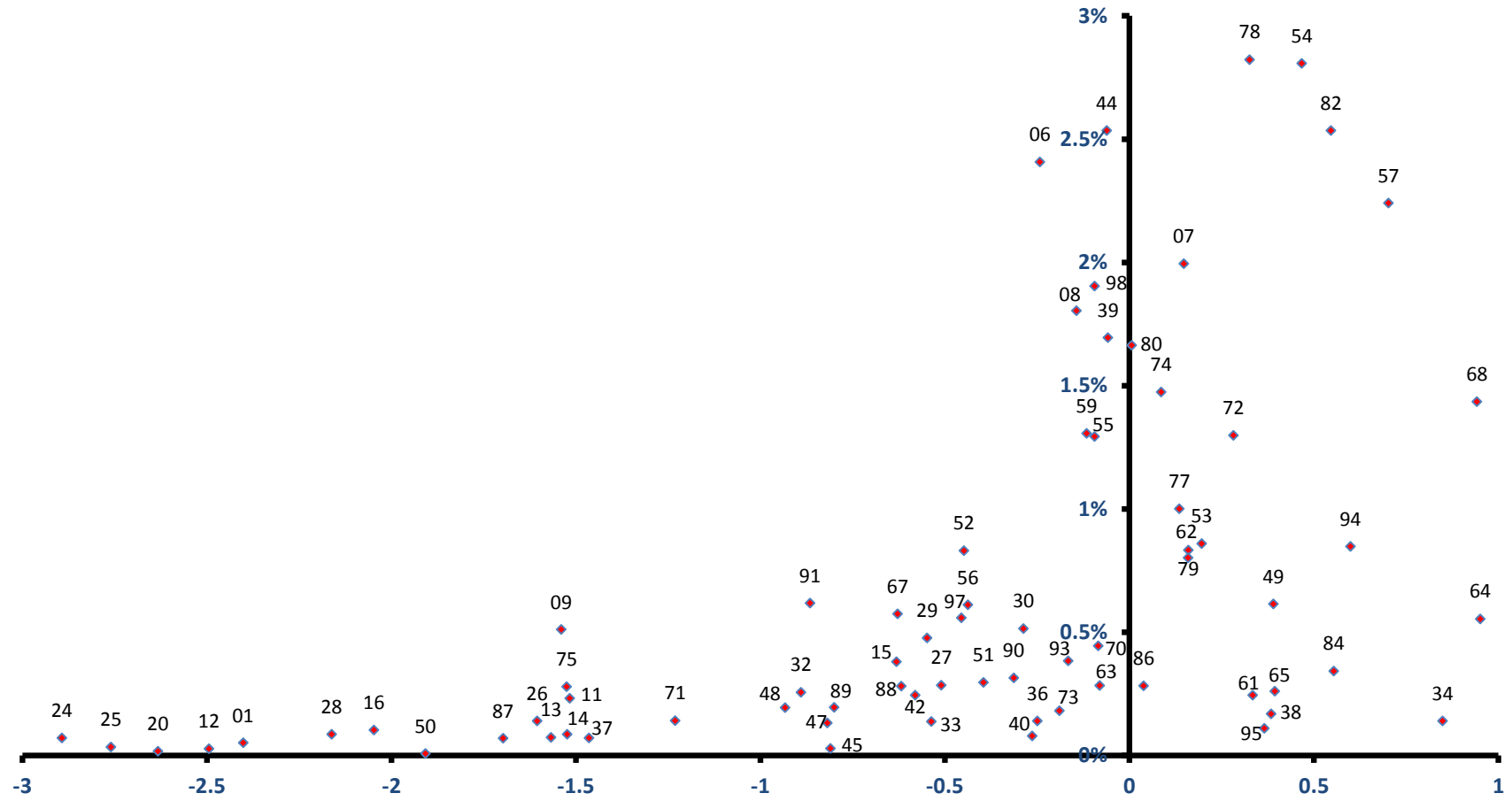

稼ぐ力
(修正特化係数の対数変換値)

豊島区

全従業者数 279,690 人

雇用力
(従業者割合)

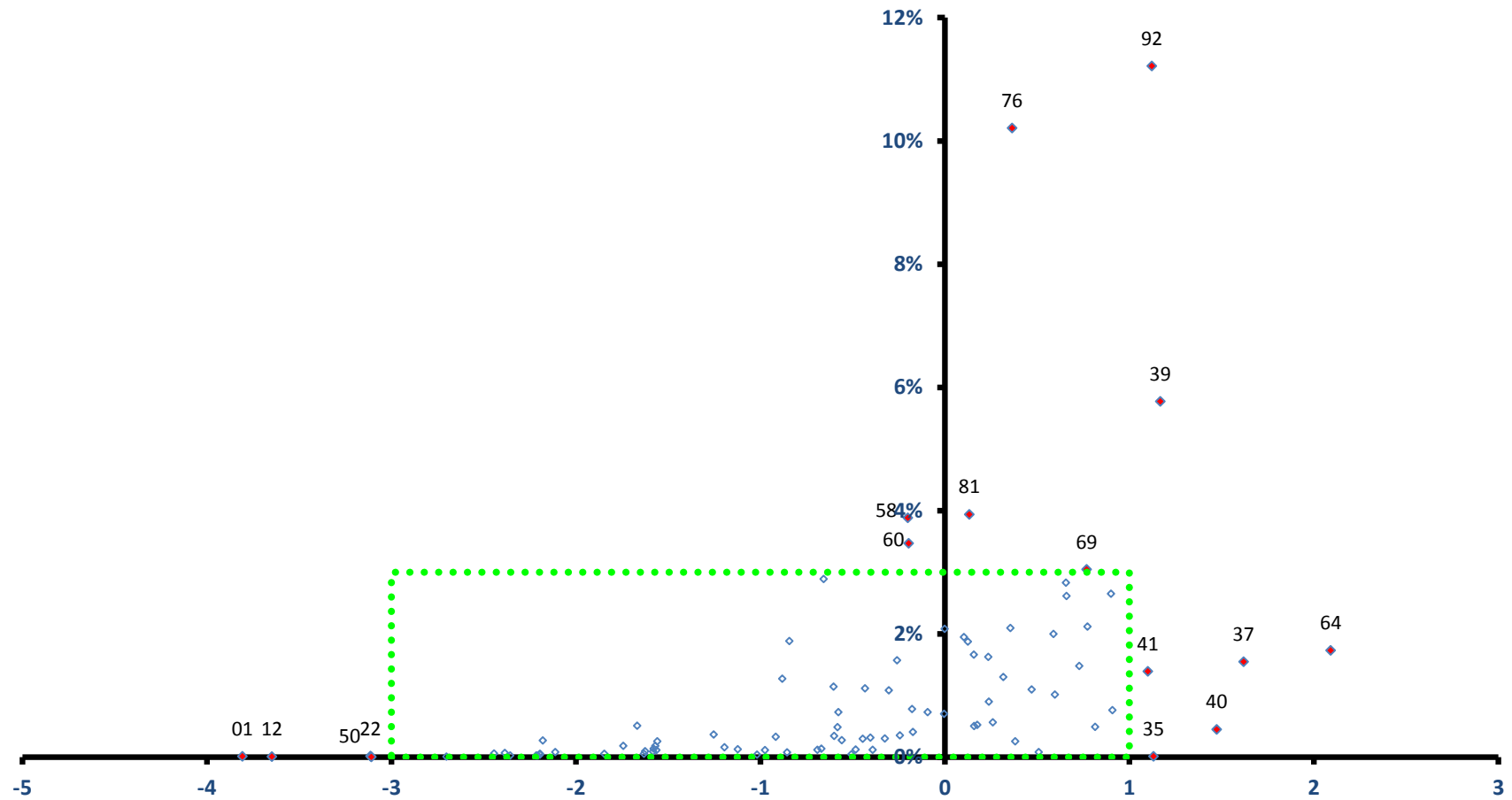

稼ぐ力
(修正特化係数の対数変換値)

豊島区

全従業者数 279,690 人

雇用力
(従業者割合)

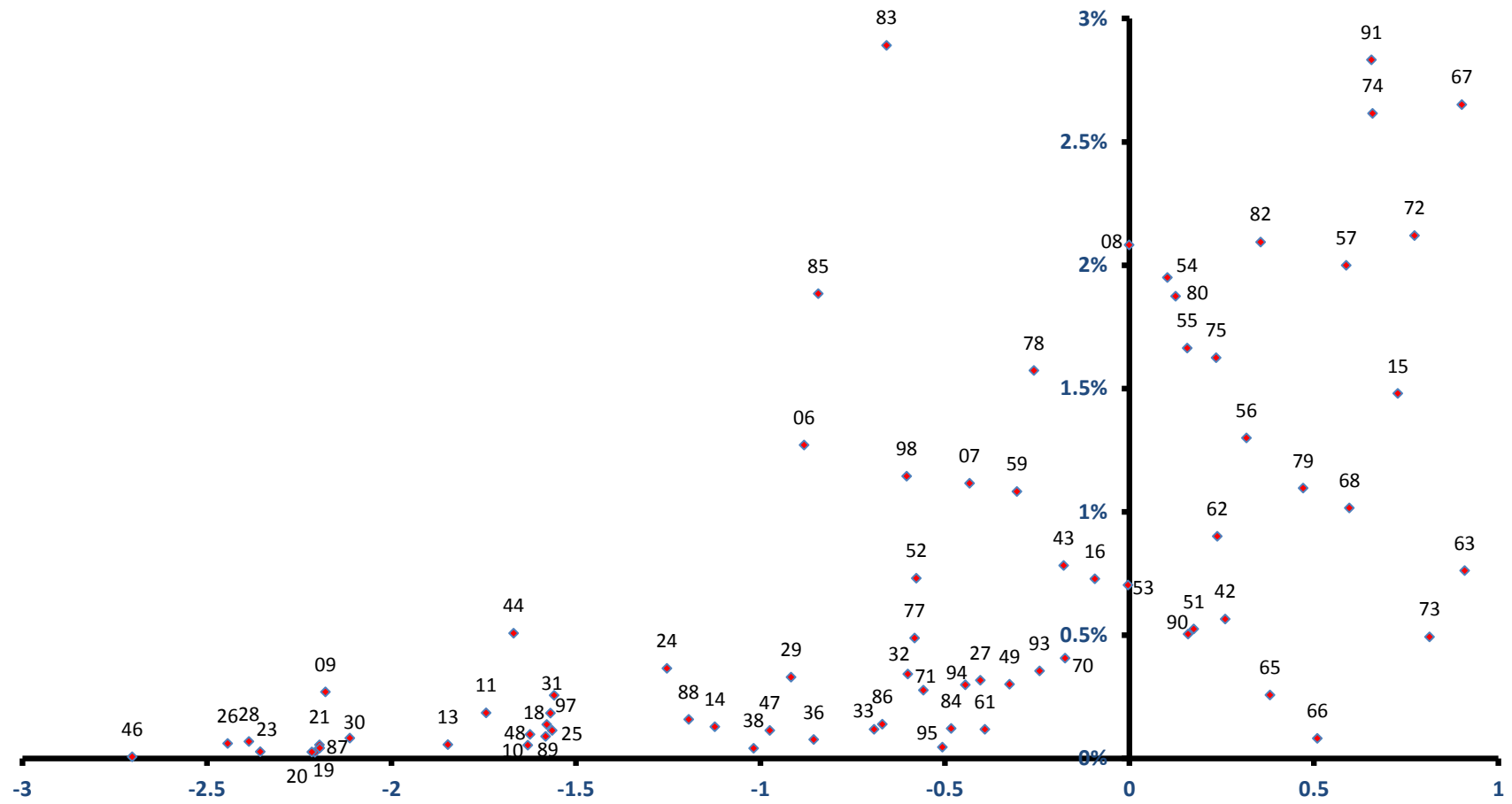

稼ぐ力
(修正特化係数の対数変換値)

北区

全従業者数 143,112 人

雇用力
(従業者割合)

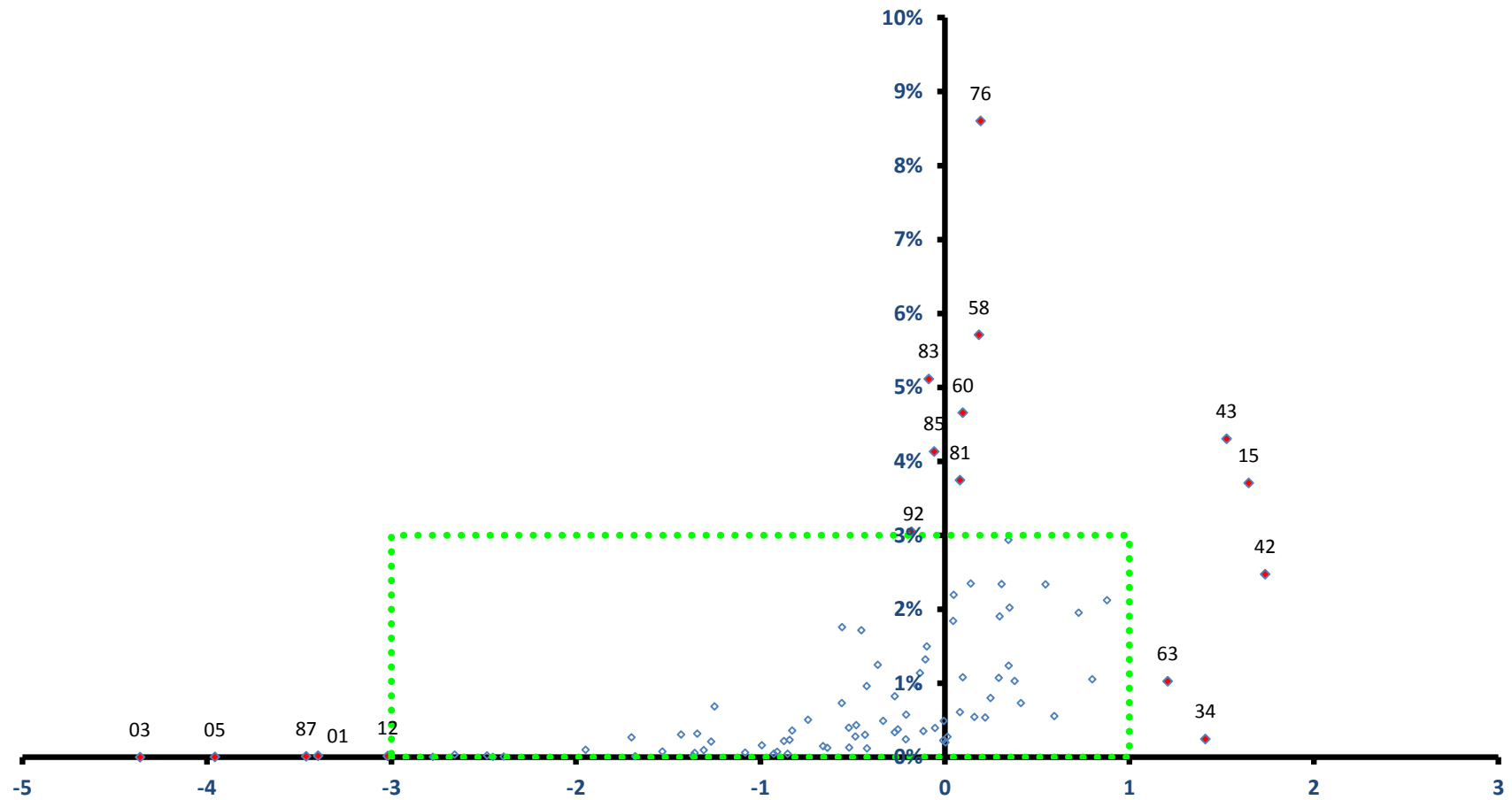

稼ぐ力
(修正特化係数の対数変換値)

北区

全従業者数 143,112 人

雇用力
(従業者割合)

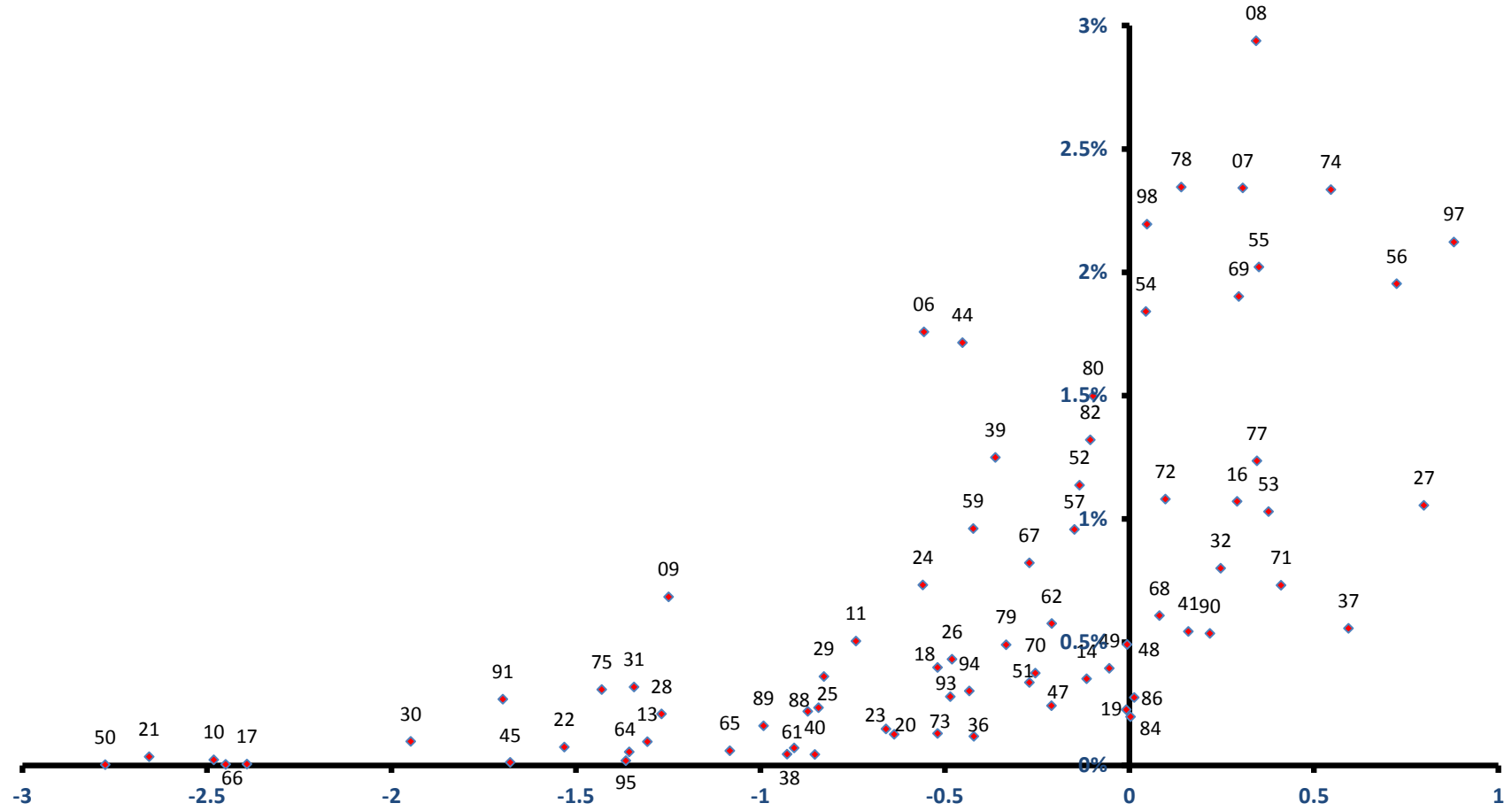

稼ぐ力
(修正特化係数の対数変換値)

荒川区

雇用力
(従業者割合)

全従業者数 90,820 人

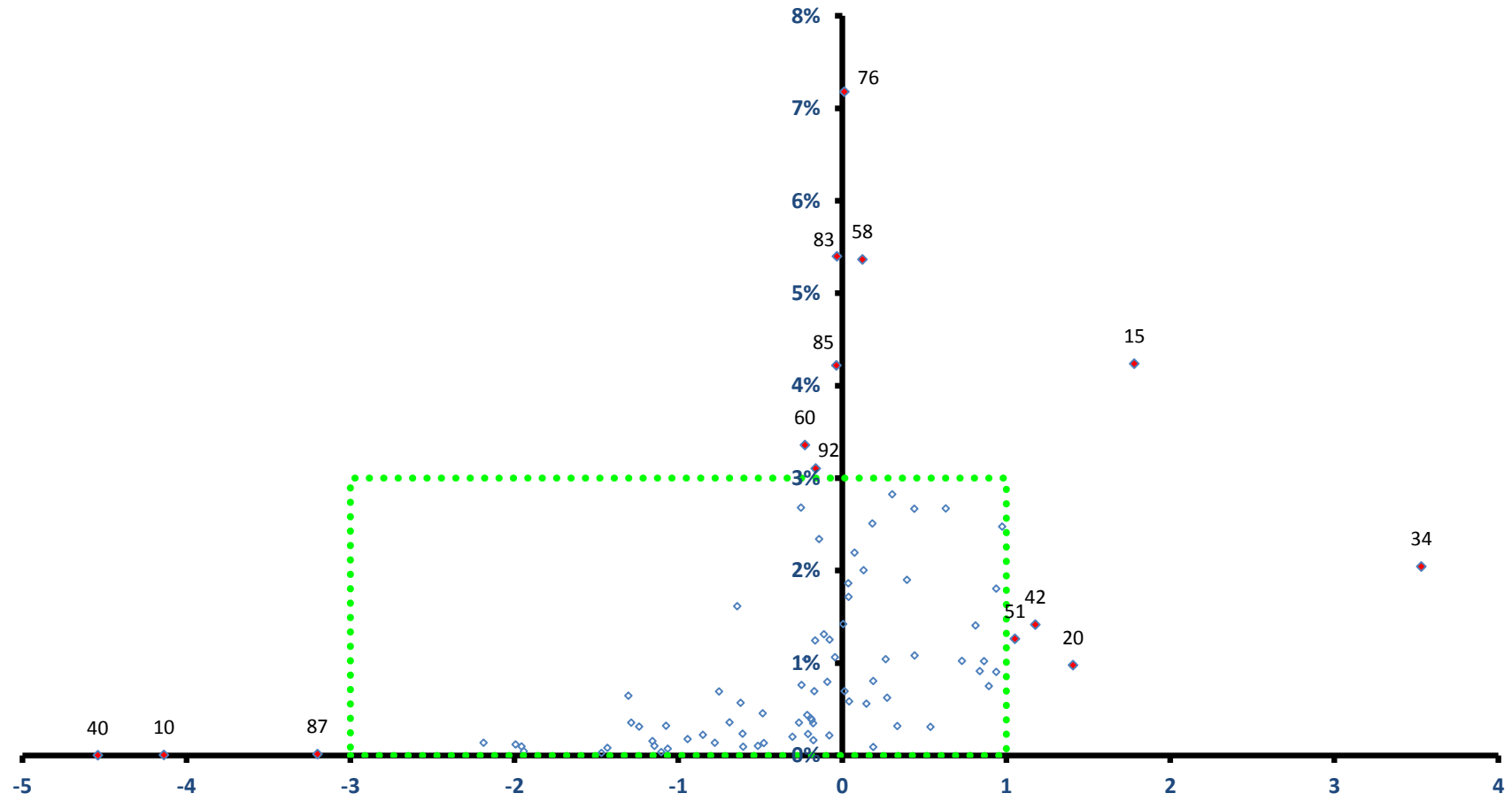

稼ぐ力
(修正特化係数の対数変換値)

荒川区

全従業者数 90,820 人

雇用力
(従業者割合)

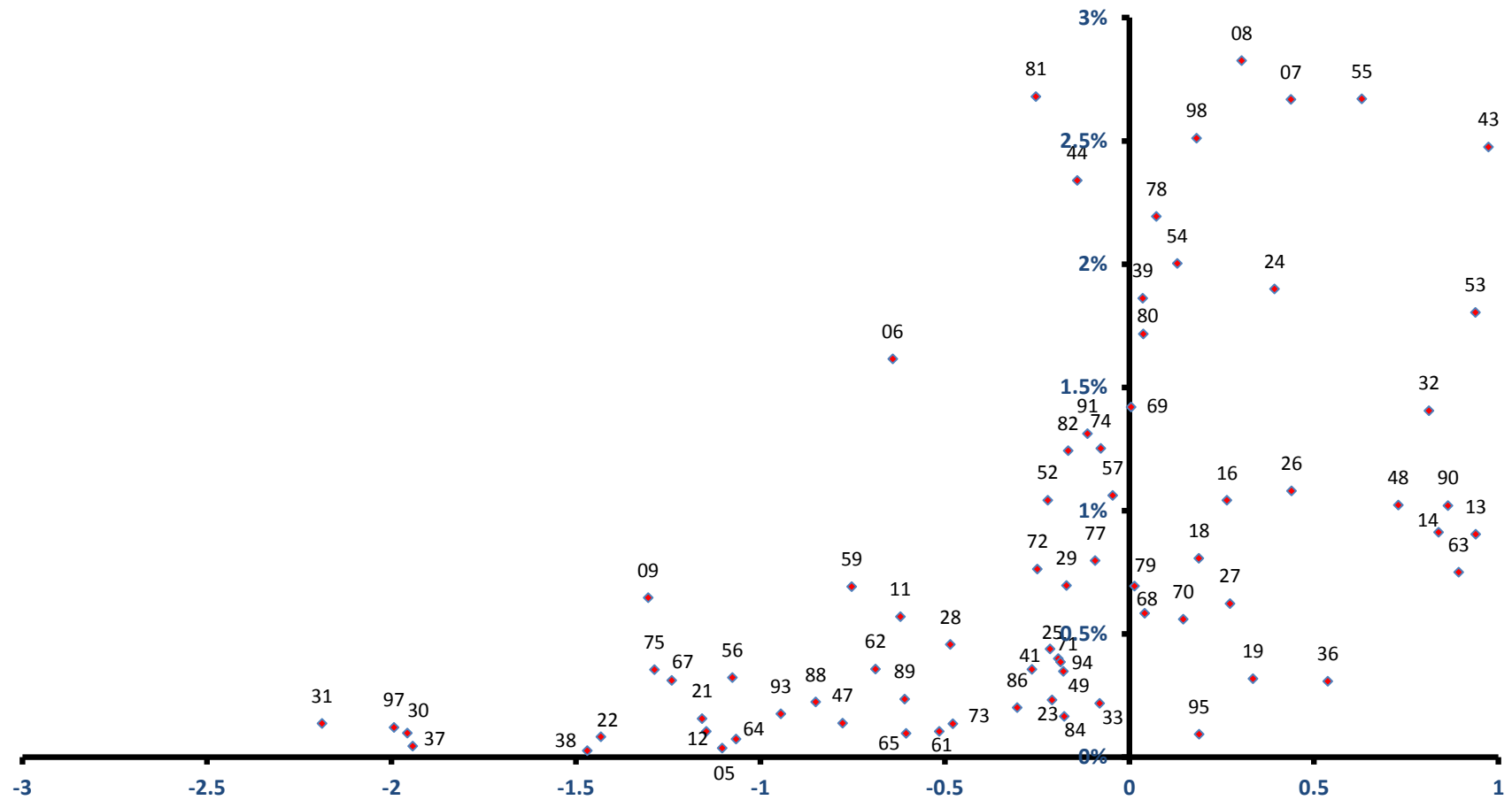

稼ぐ力
(修正特化係数の対数変換値)

板橋区

全従業者数 212,996 人

雇用力
(従業者割合)

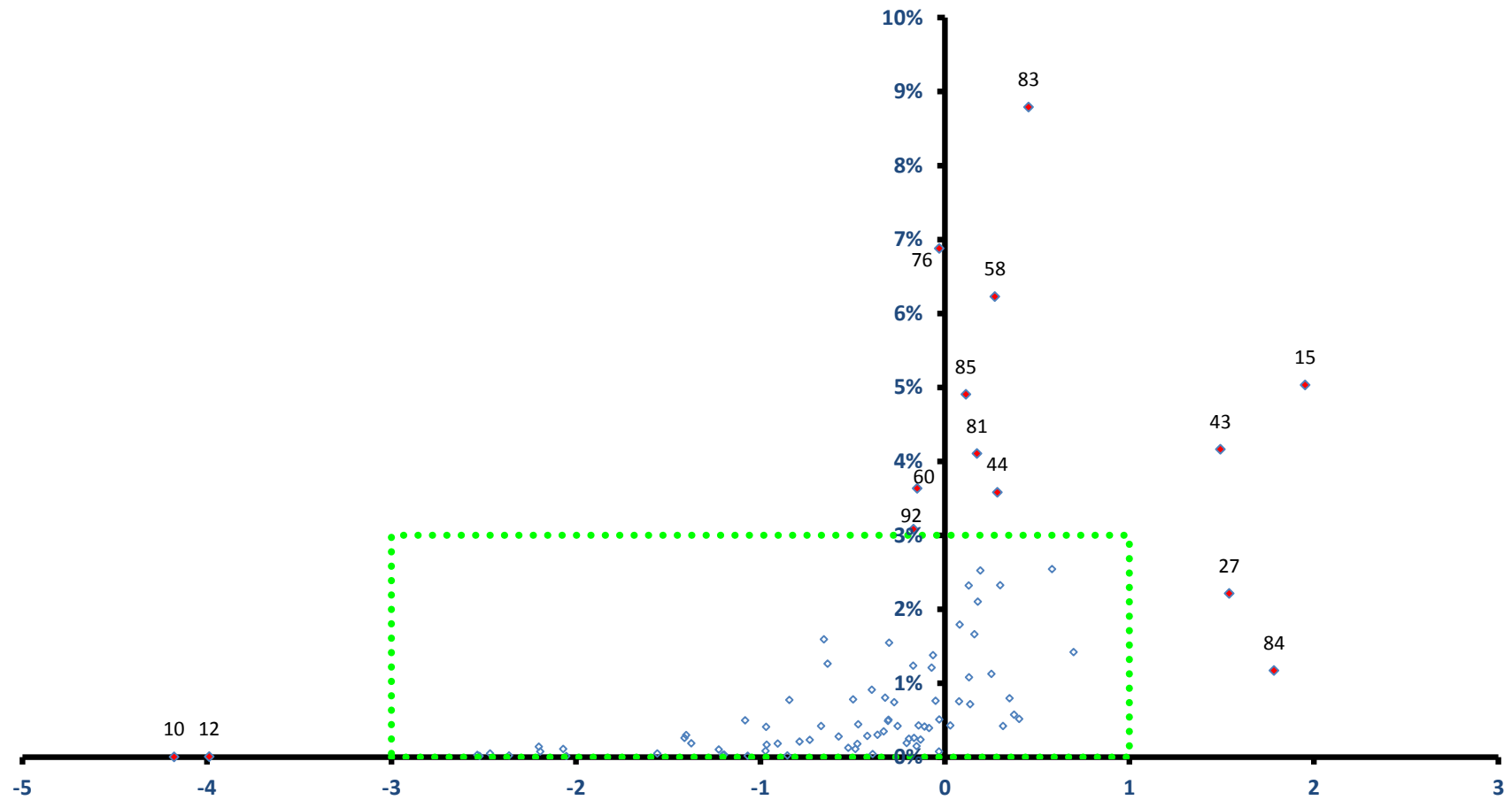

稼ぐ力
(修正特化係数の対数変換値)

板橋区

全従業者数 212,996 人

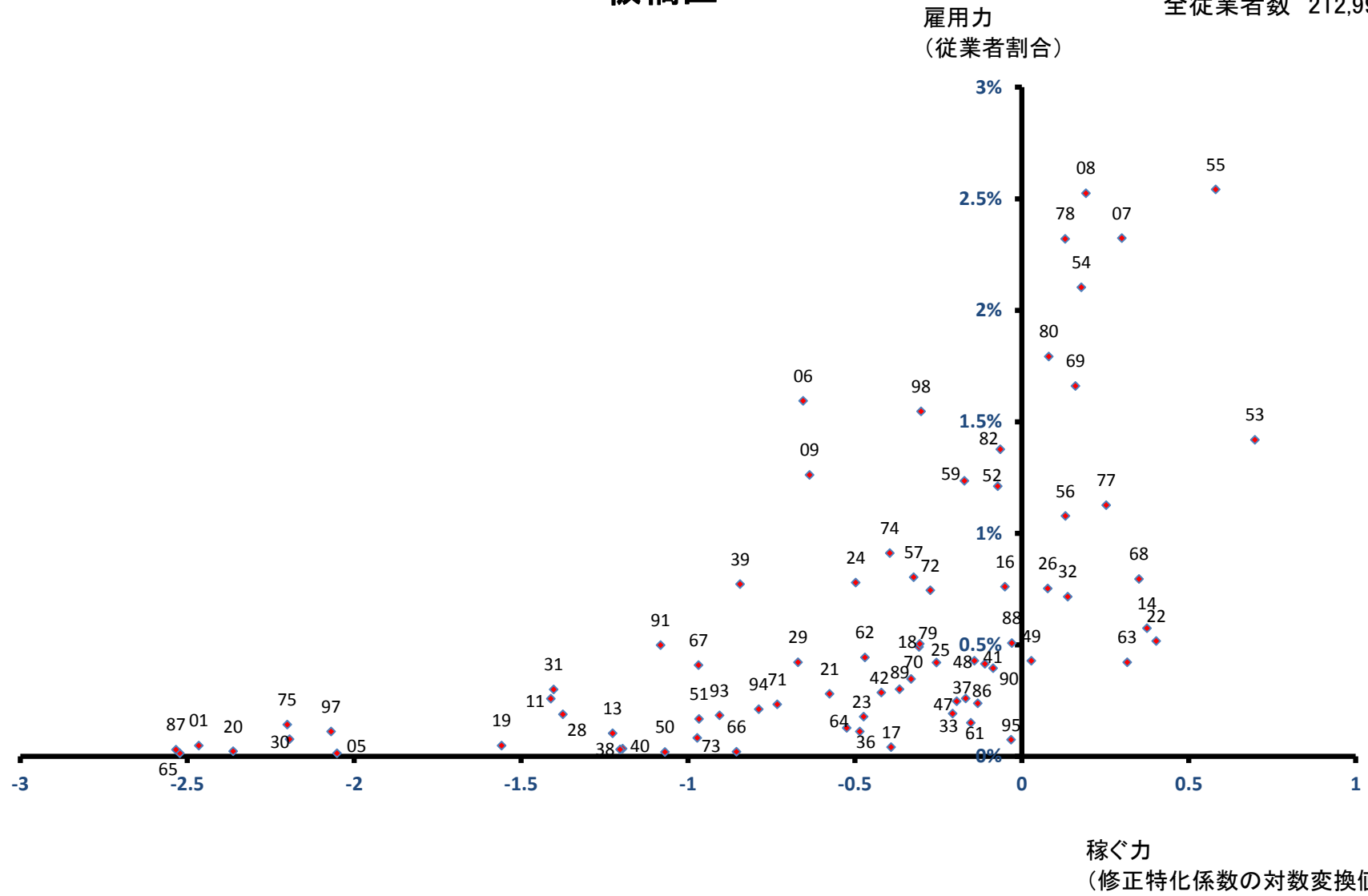

練馬区

全従業者数 194,976 人

雇用力
(従業者割合)

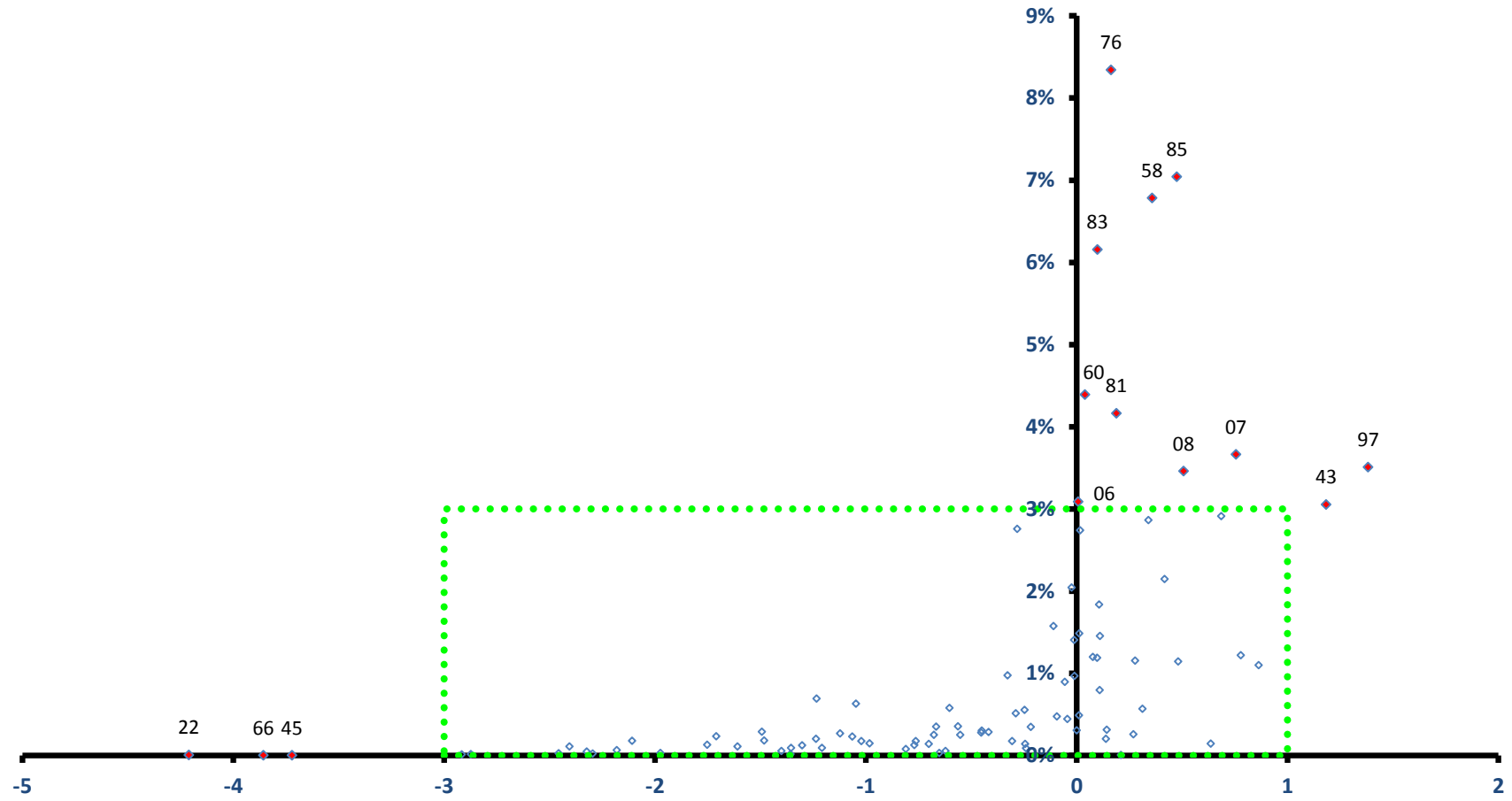

稼ぐ力
(修正特化係数の対数変換値)

練馬区

全従業者数 194,976 人

雇用力
(従業者割合)

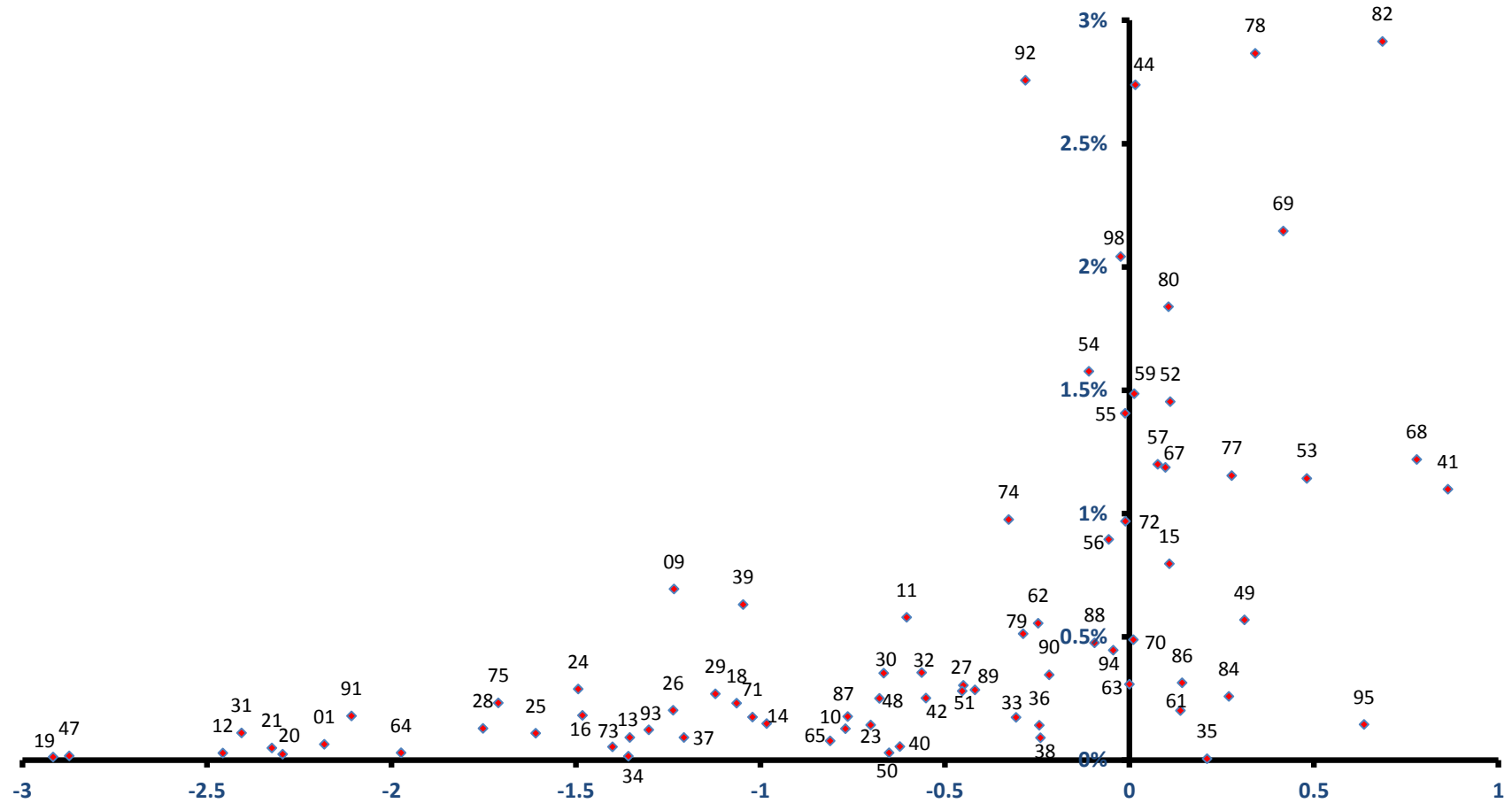

稼ぐ力
(修正特化係数の対数変換値)

足立区

全従業者数 241,446 人

雇用力
(従業者割合)

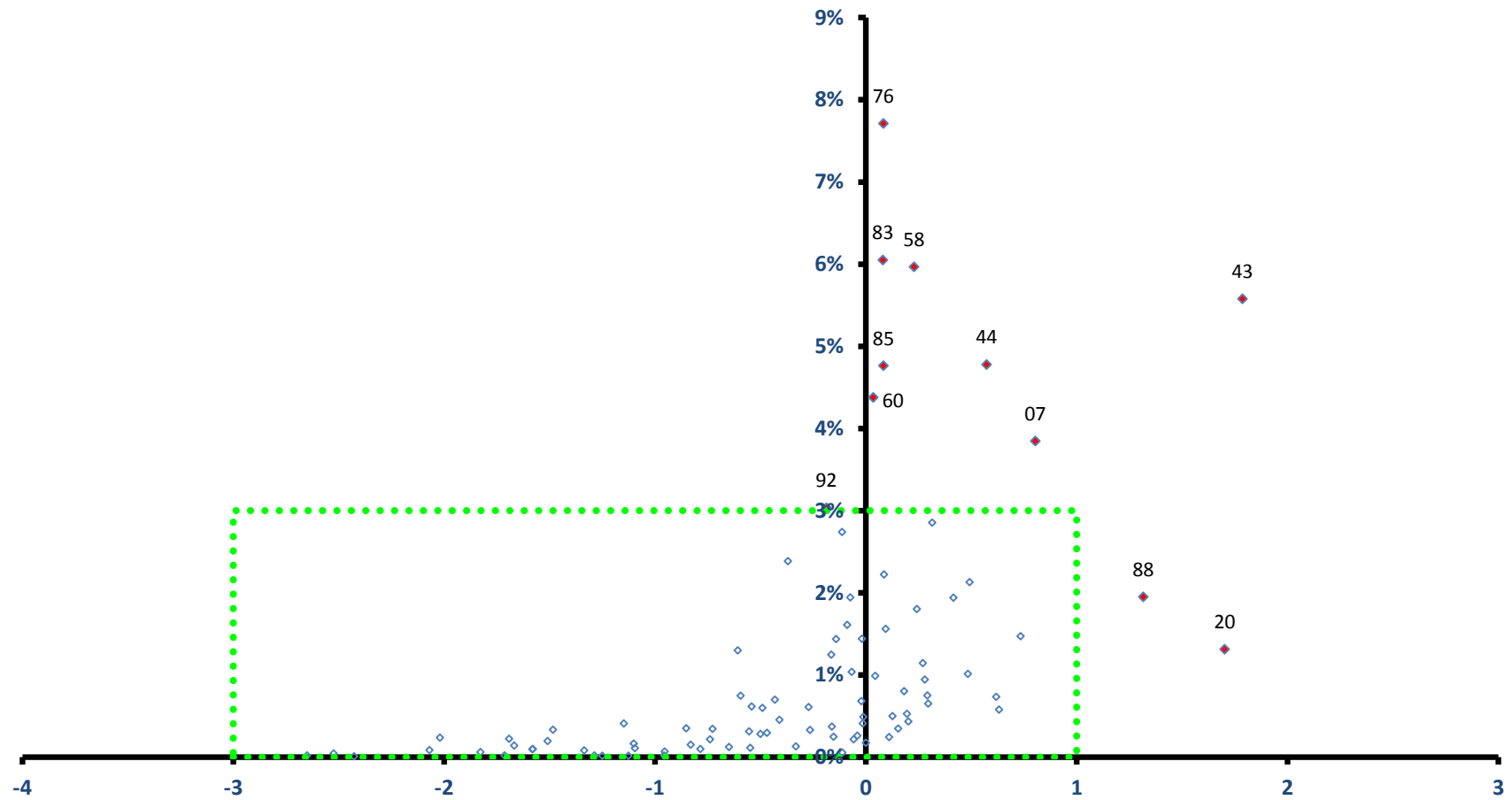

稼ぐ力
(修正特化係数の対数変換値)

足立区

全従業者数 241,446 人

雇用力
(従業者割合)

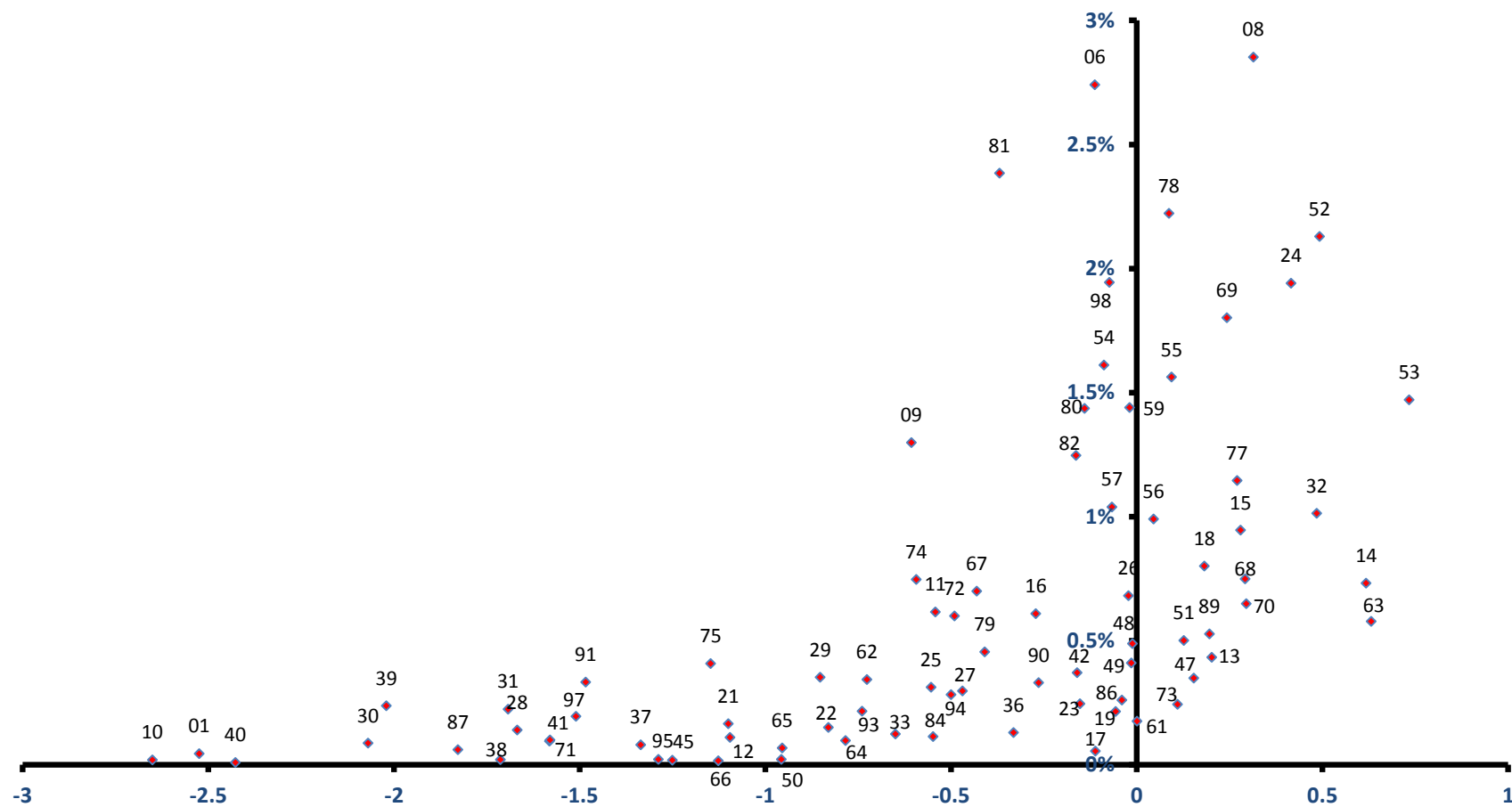

稼ぐ力
(修正特化係数の対数変換値)

葛飾区

全従業者数 151,208 人

雇用力
(従業者割合)

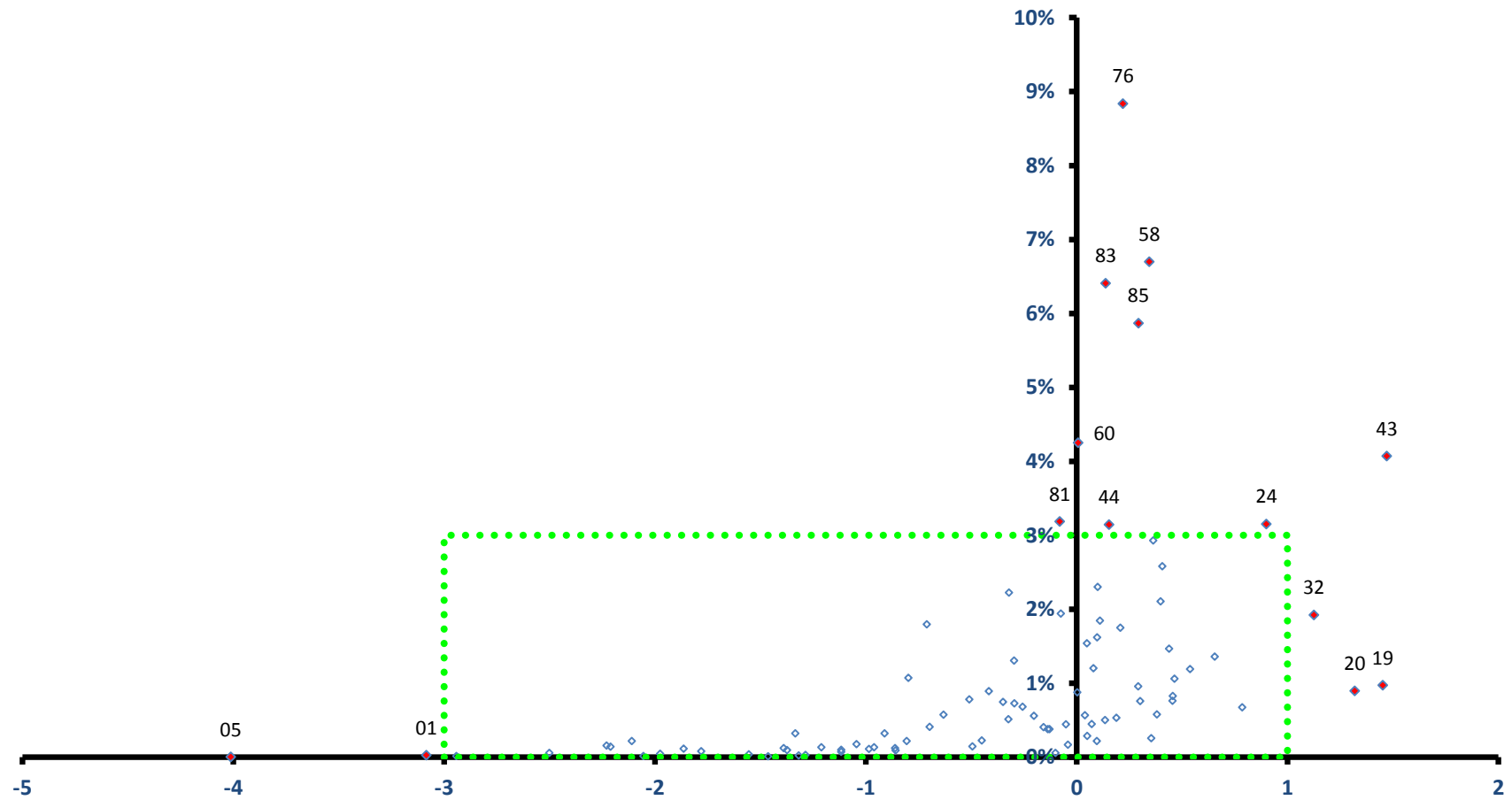

稼ぐ力
(修正特化係数の対数変換値)

葛飾区

全従業者数 151,208 人

雇用力
(従業者割合)

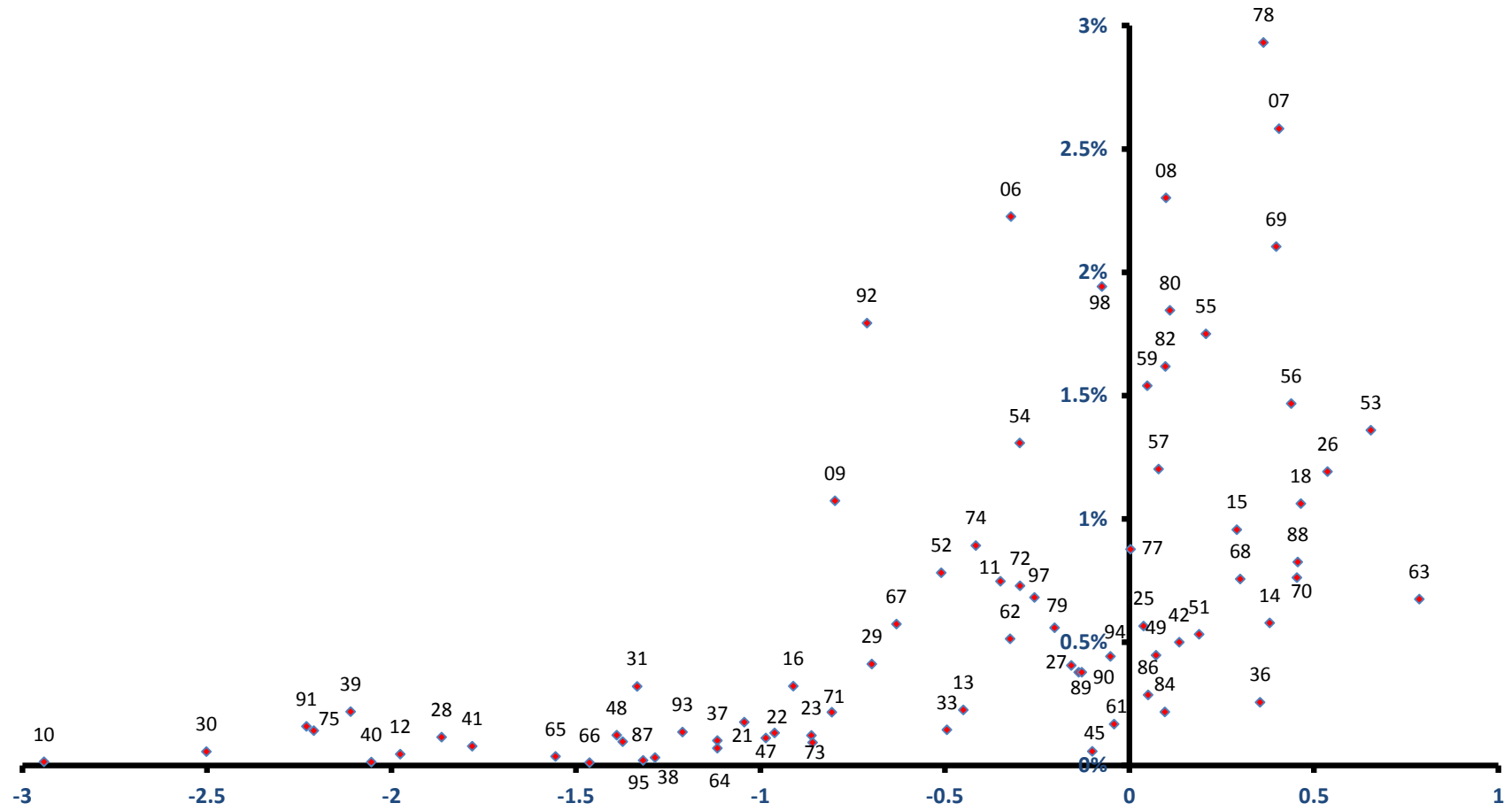

稼ぐ力
(修正特化係数の対数変換値)

江戸川区

全従業者数 204,212 人

雇用力
(従業者割合)

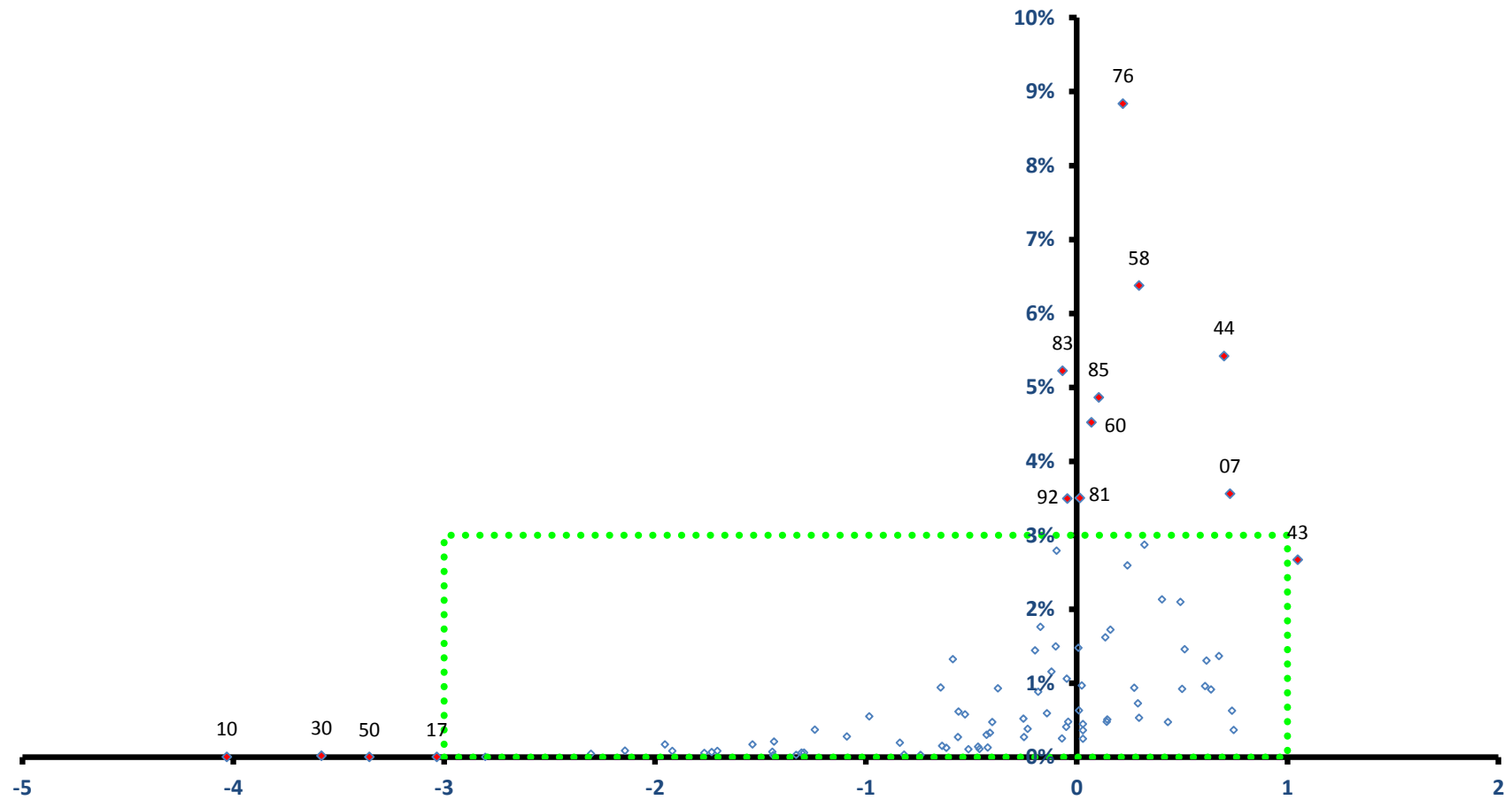

稼ぐ力
(修正特化係数の対数変換値)

江戸川区

全従業員数 204,212 人

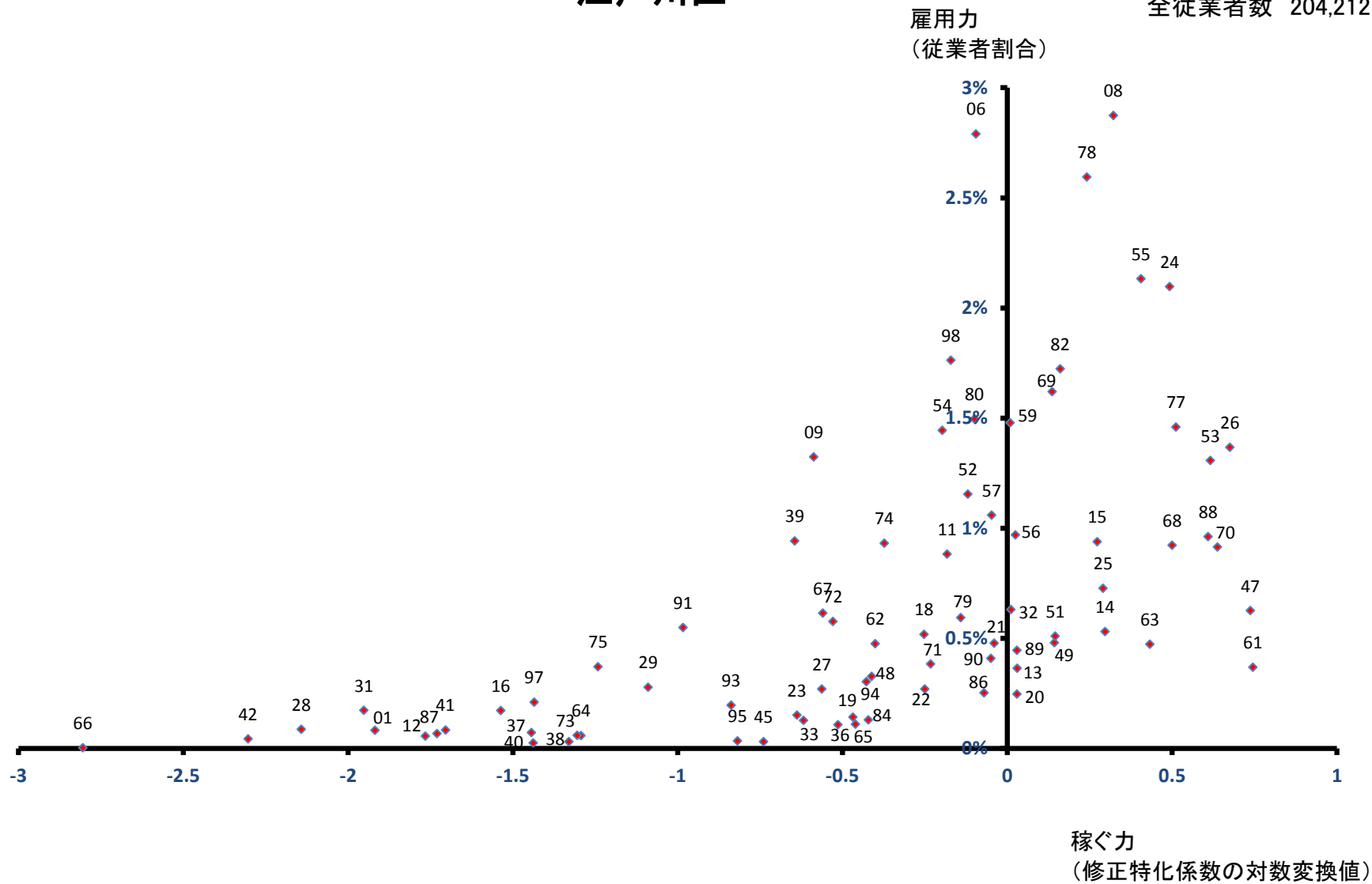

八王子市

全従業者数 233,990 人

雇用力
(従業者割合)

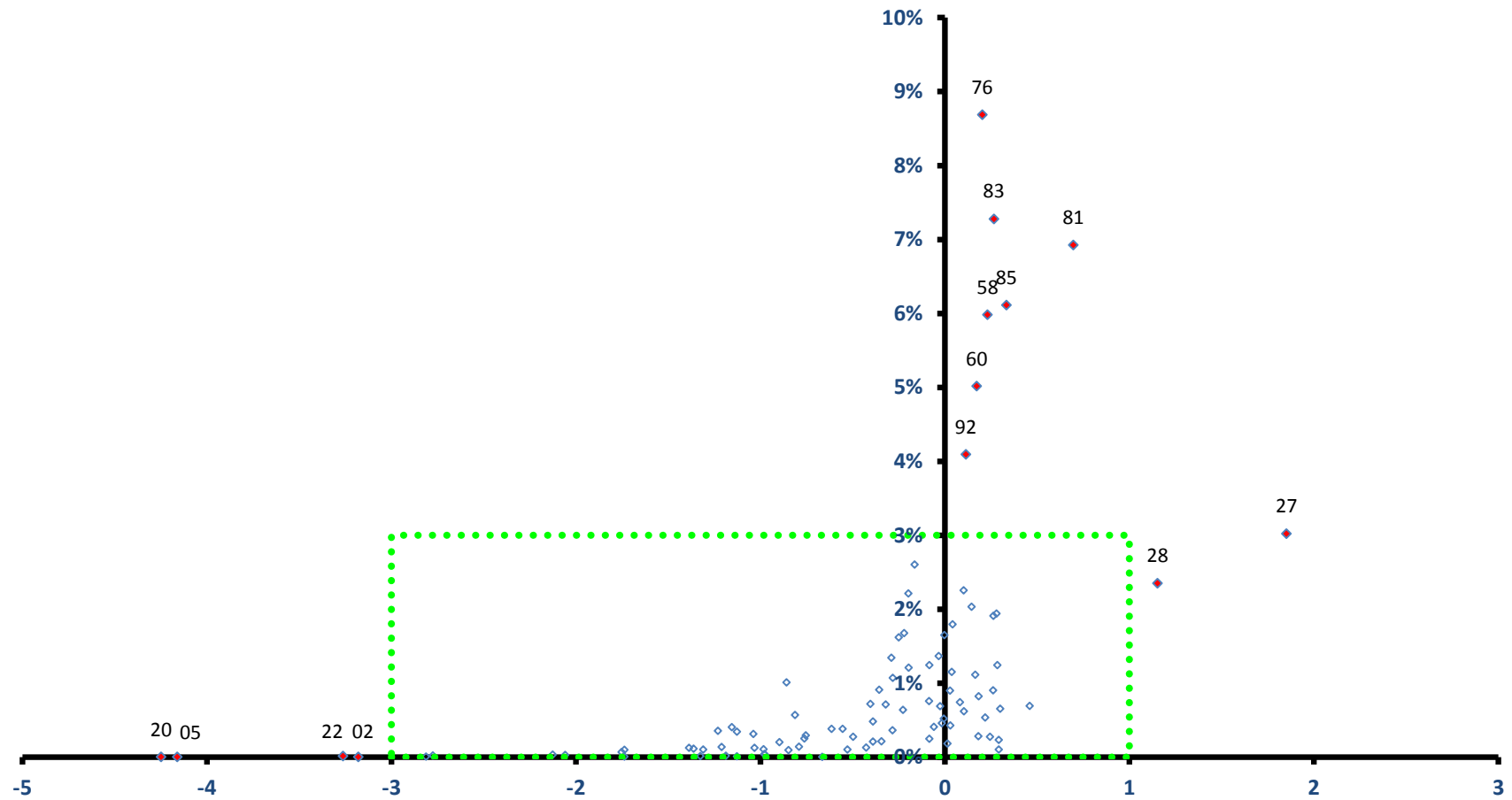

稼ぐ力
(修正特化係数の対数変換値)

八王子市

全従業者数 233,990 人

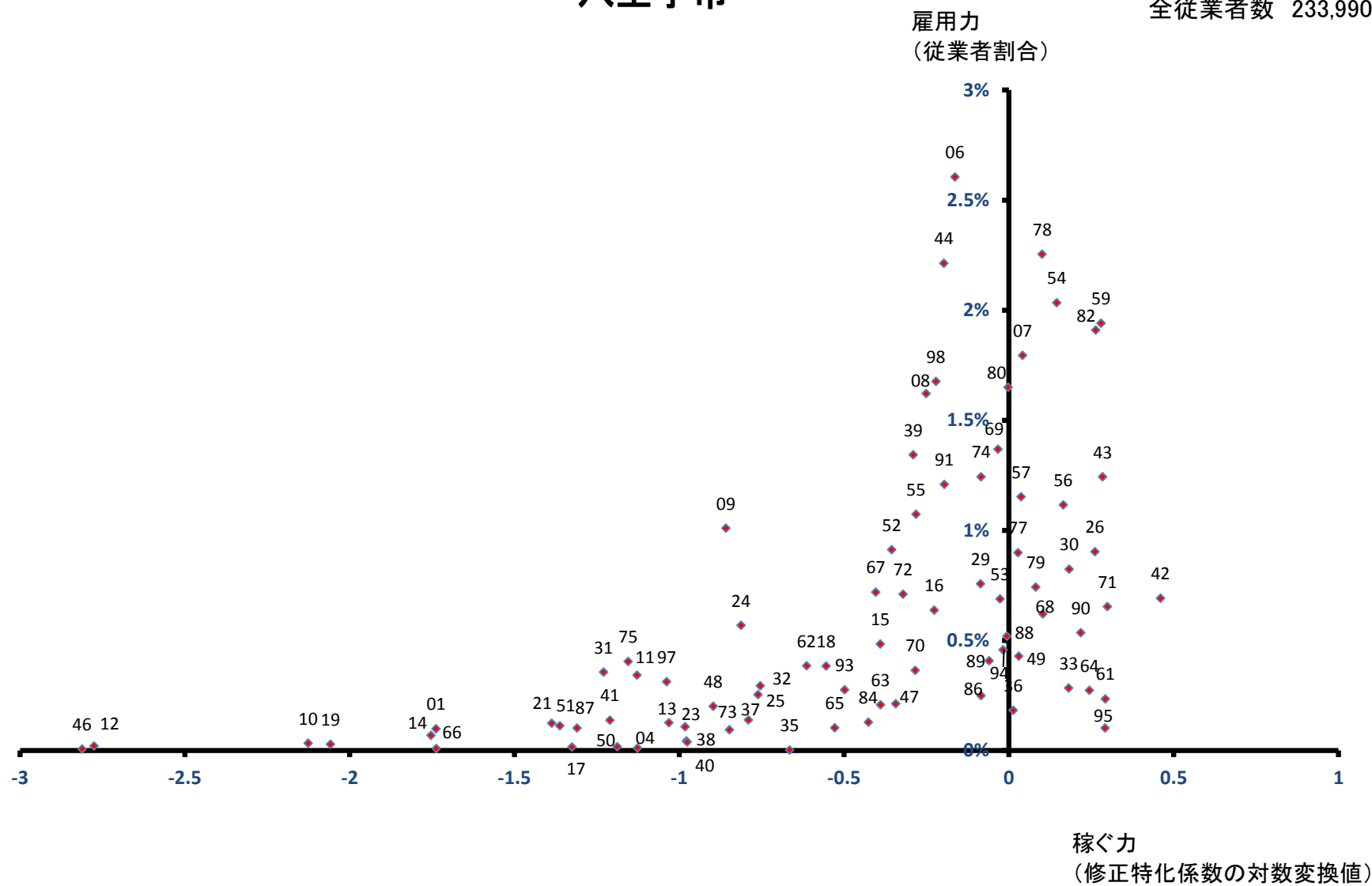

立川市

全従業者数 118,617 人

雇用力
(従業者割合)

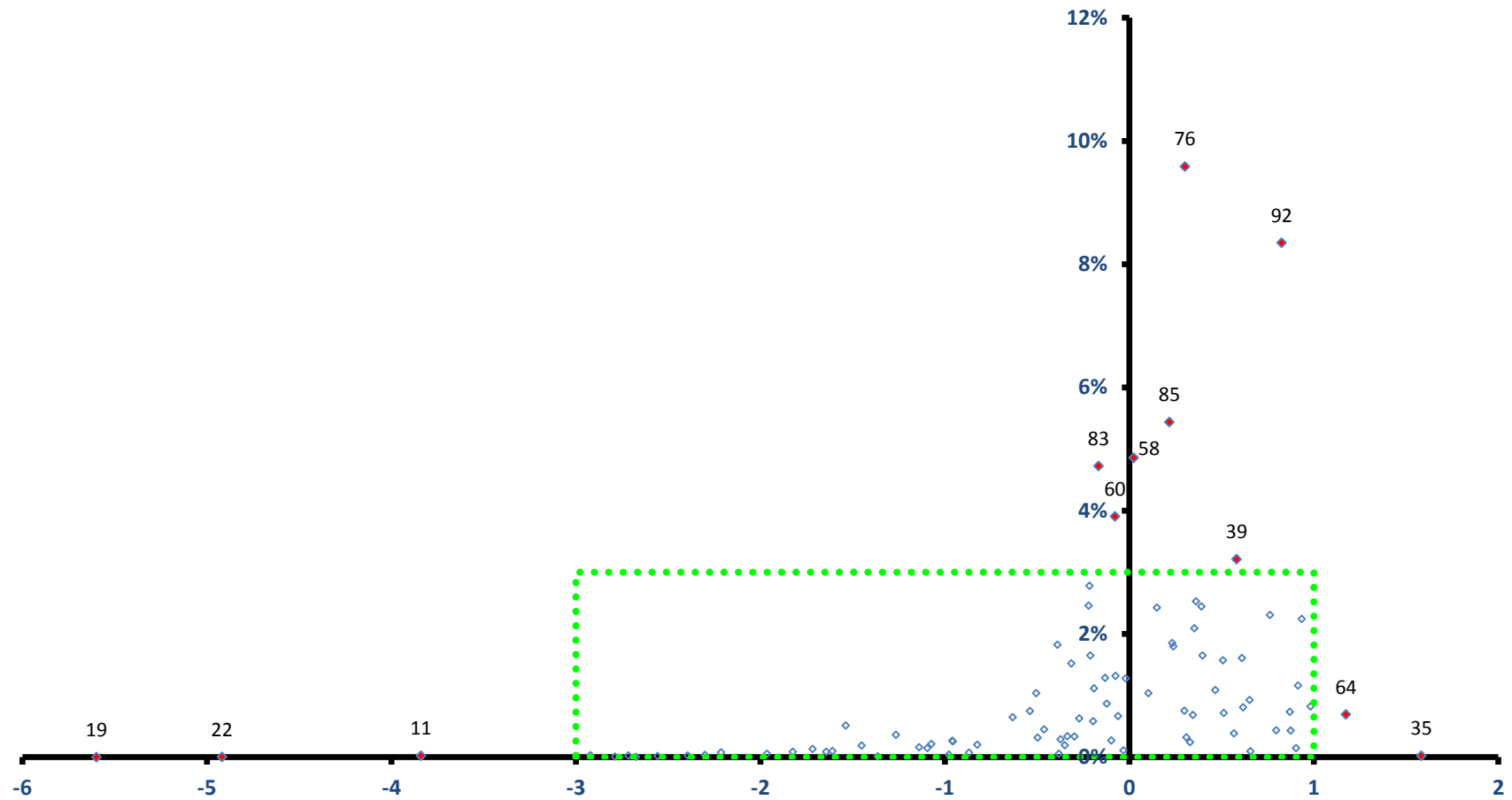

稼ぐ力
(修正特化係数の対数変換値)

立川市

全従業者数 118,617 人

雇用力
(従業者割合)

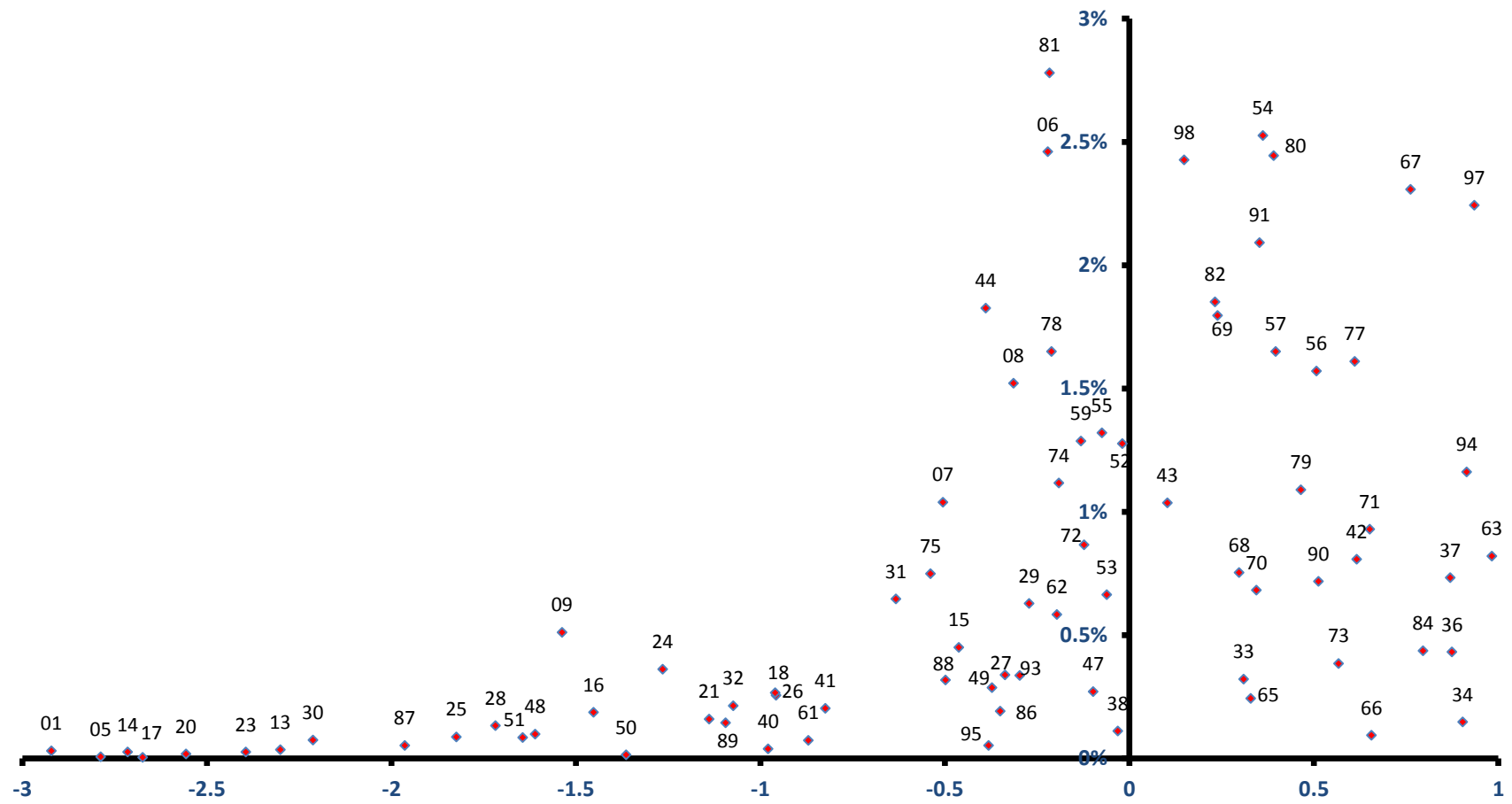

稼ぐ力
(修正特化係数の対数変換値)

武蔵野市

全従業者数 90,310 人

雇用力
(従業者割合)

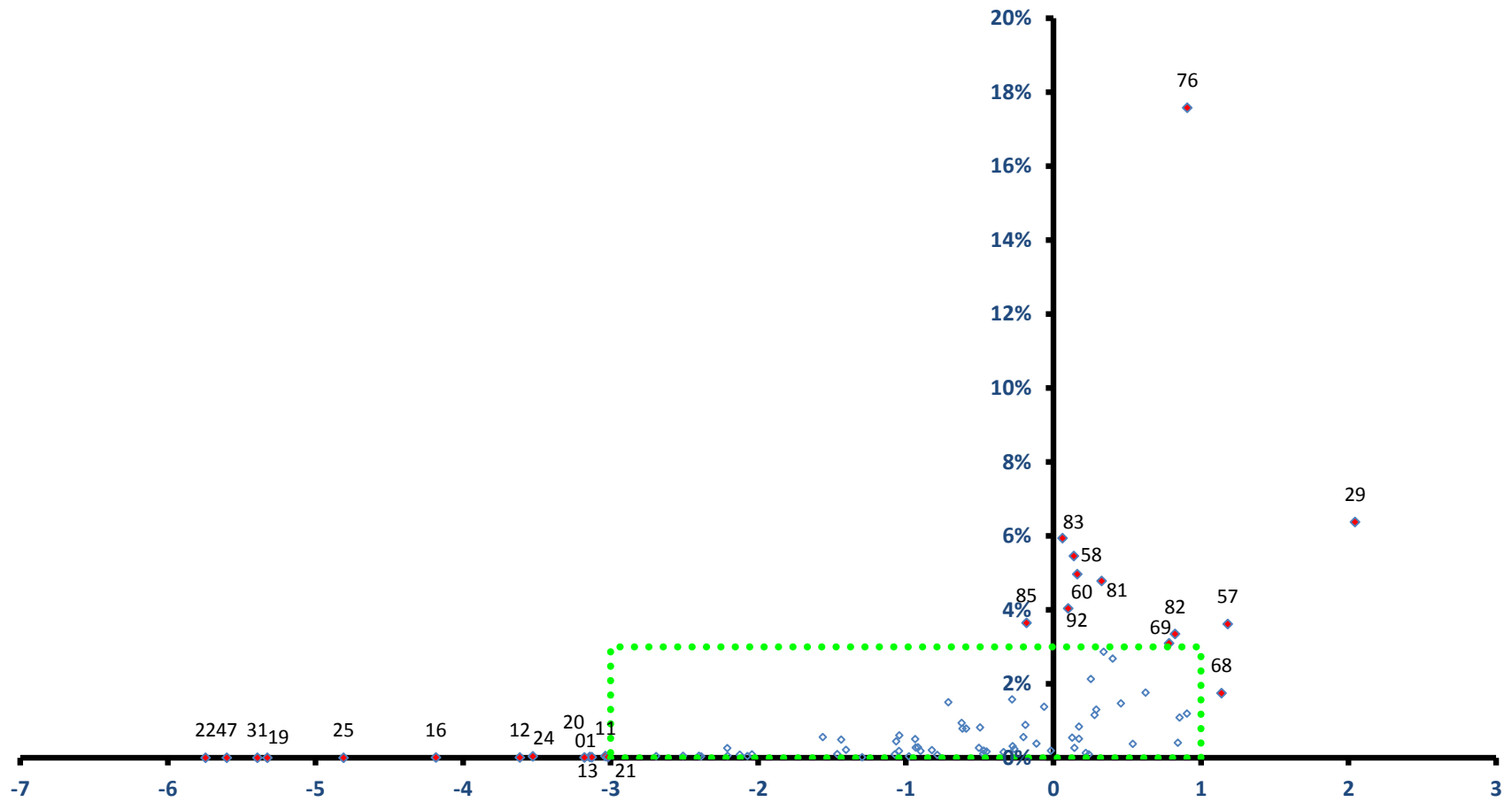

稼ぐ力
(修正特化係数の対数変換値)

武蔵野市

全従業者数 90,310 人

雇用力
(従業者割合)

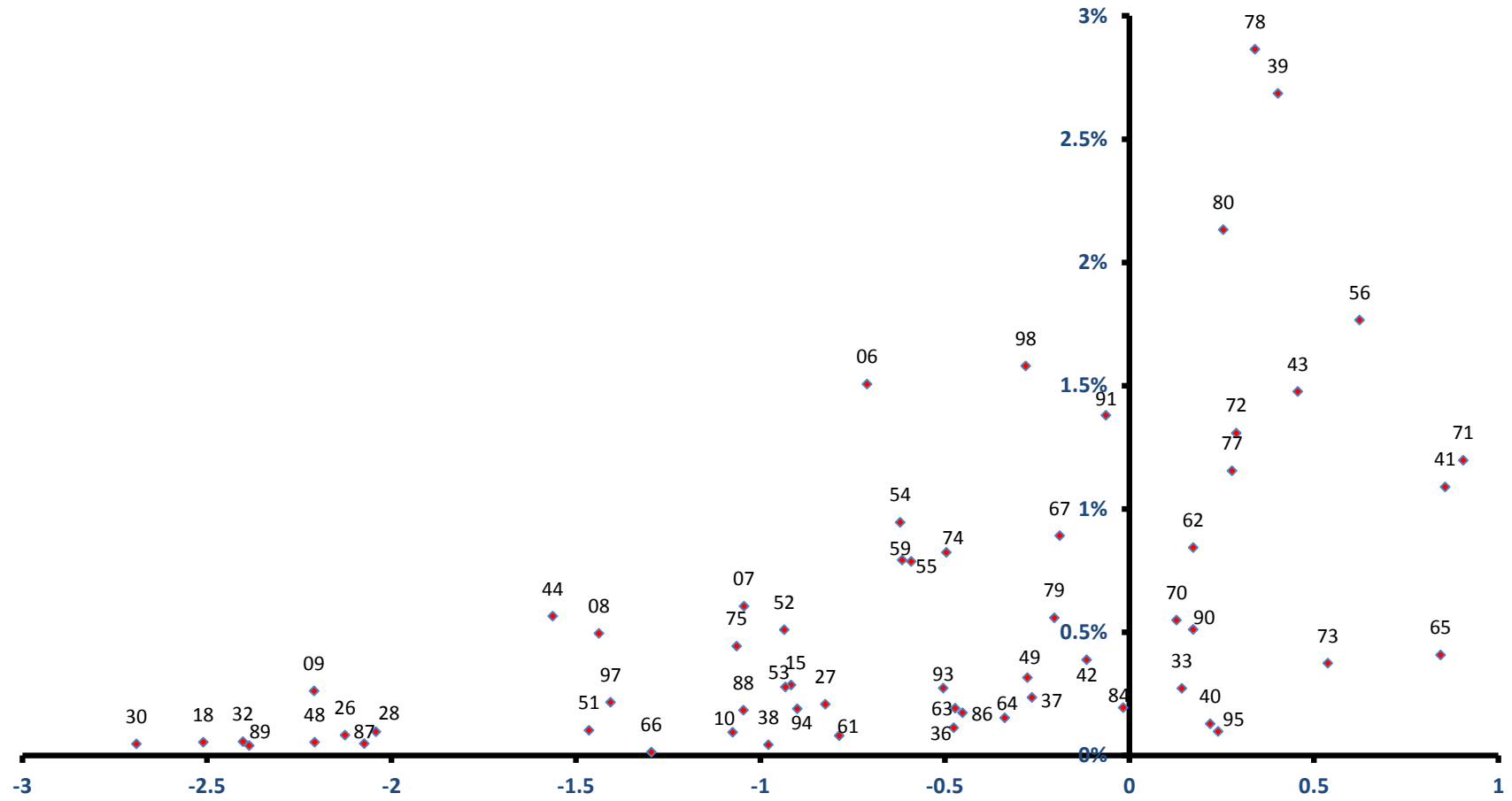

稼ぐ力
(修正特化係数の対数変換値)

三鷹市

全従業者数 67,124 人

雇用力
(従業者割合)

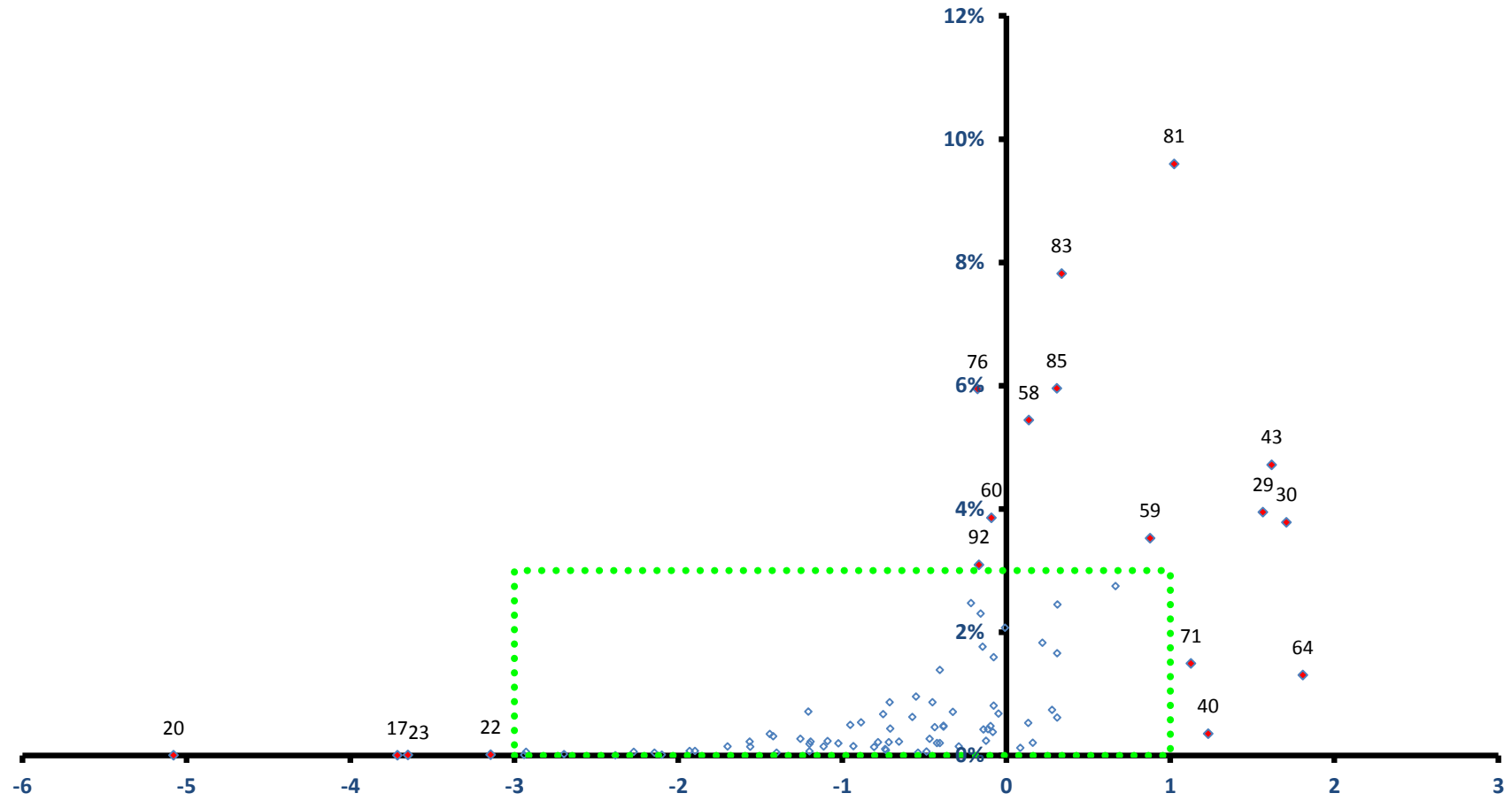

稼ぐ力
(修正特化係数の対数変換値)

三鷹市

全従業者数 67,124 人

雇用力
(従業者割合)

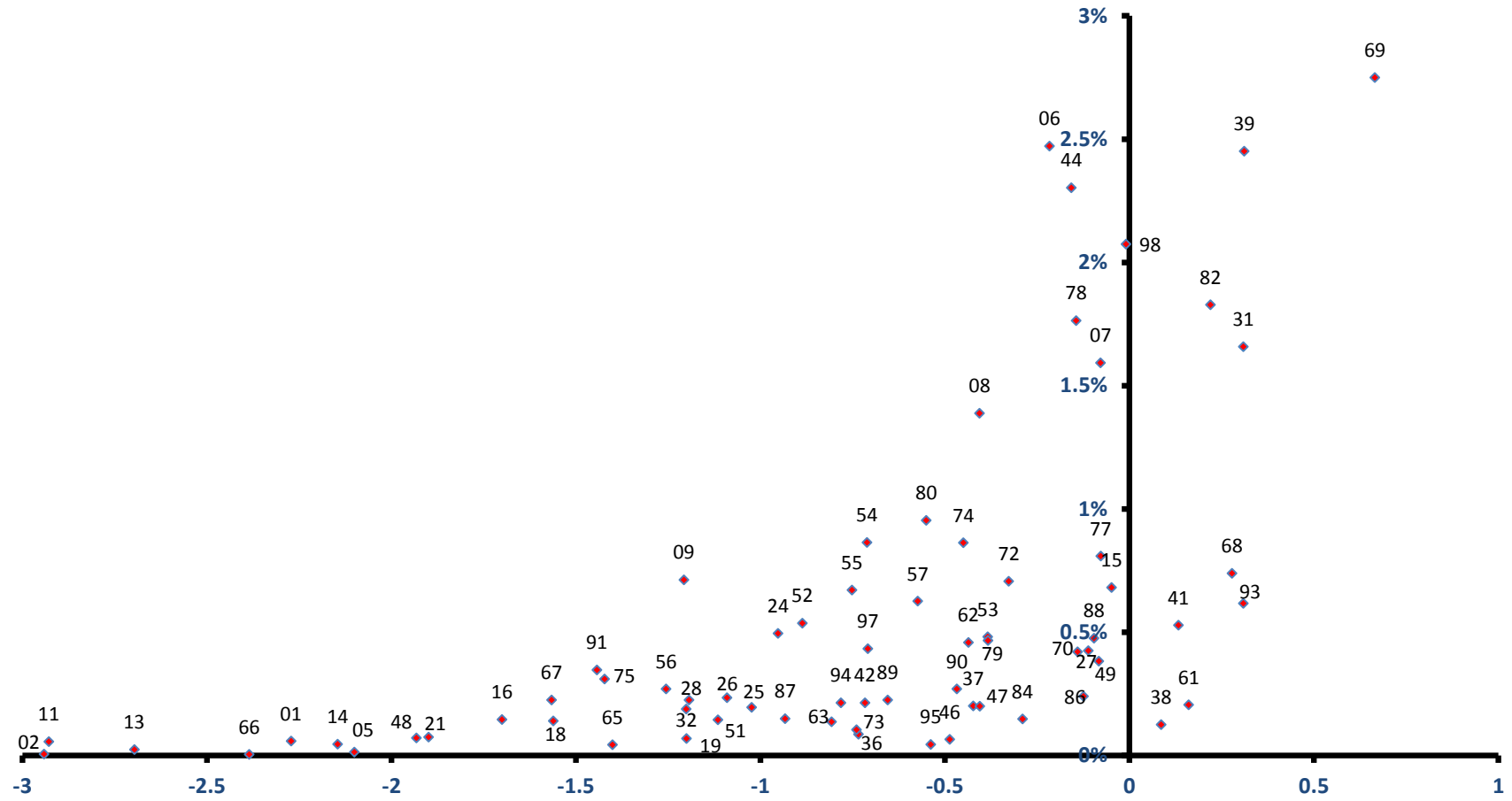

稼ぐ力
(修正特化係数の対数変換値)

青梅市

全従業者数 57,236 人

雇用力
(従業者割合)

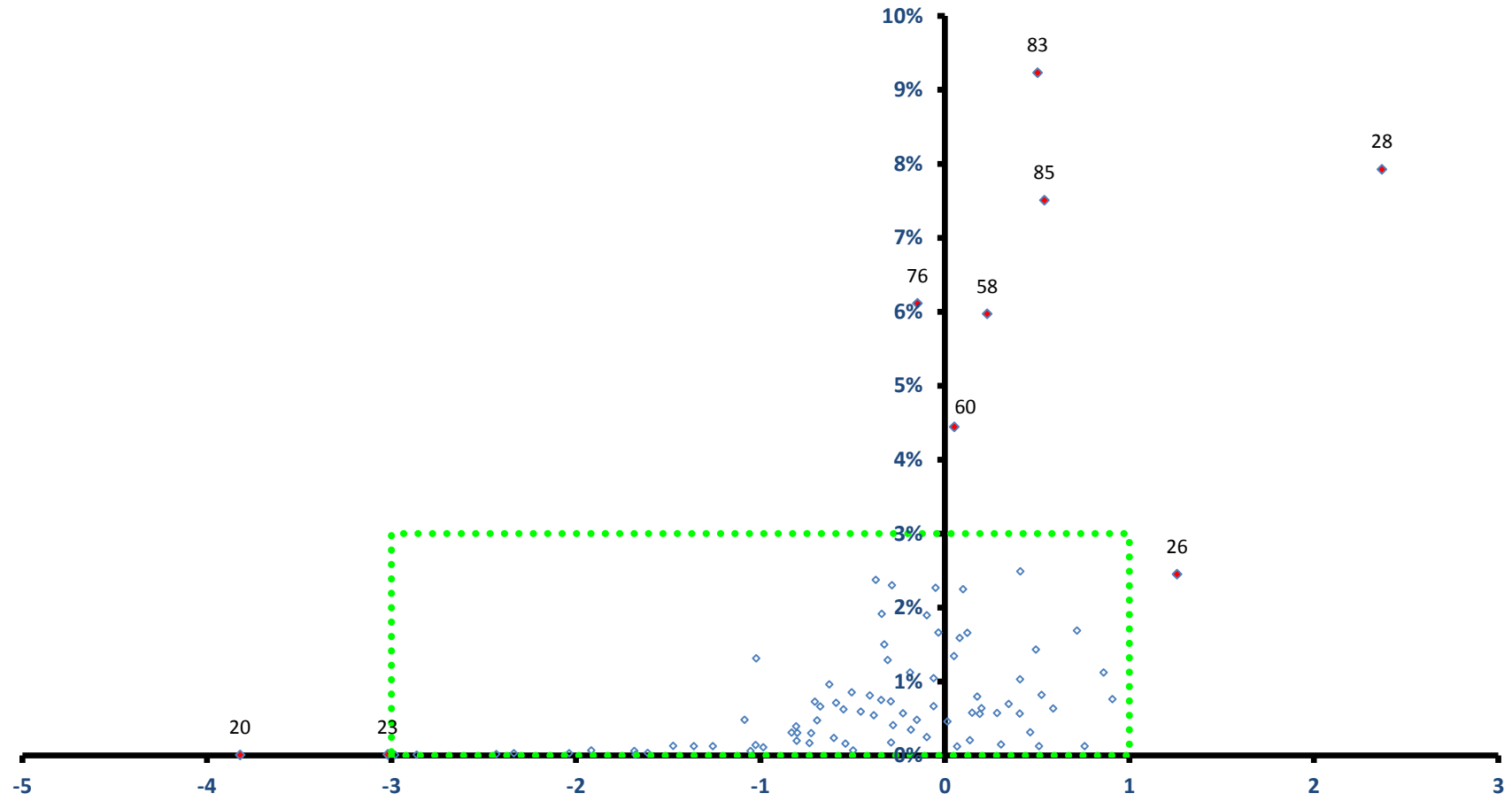

稼ぐ力
(修正特化係数の対数変換値)

青梅市

全従業者数 57,236 人

雇用力
(従業者割合)

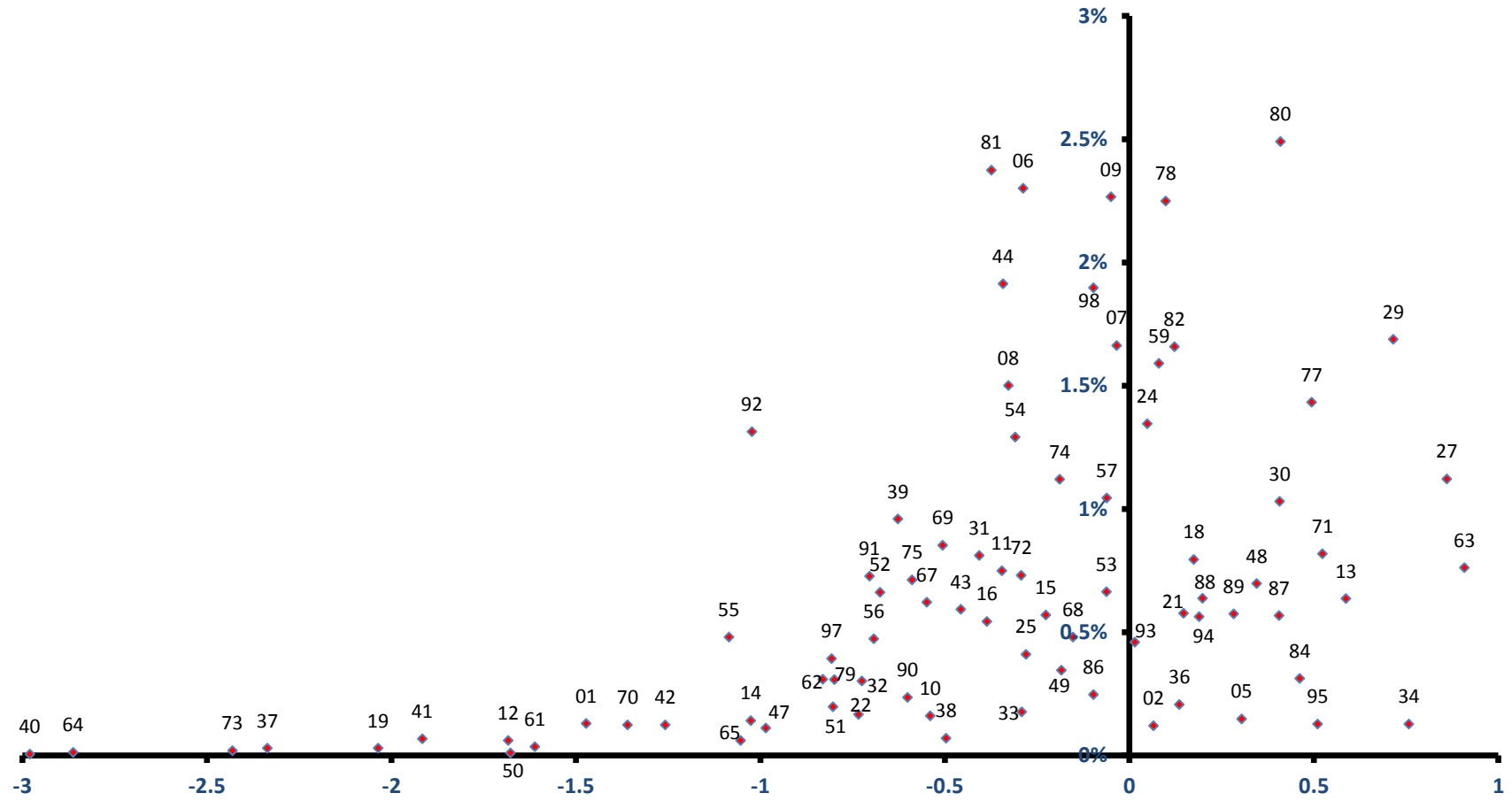

稼ぐ力
(修正特化係数の対数変換値)

府中市

全従業者数 124,322 人

雇用力
(従業者割合)

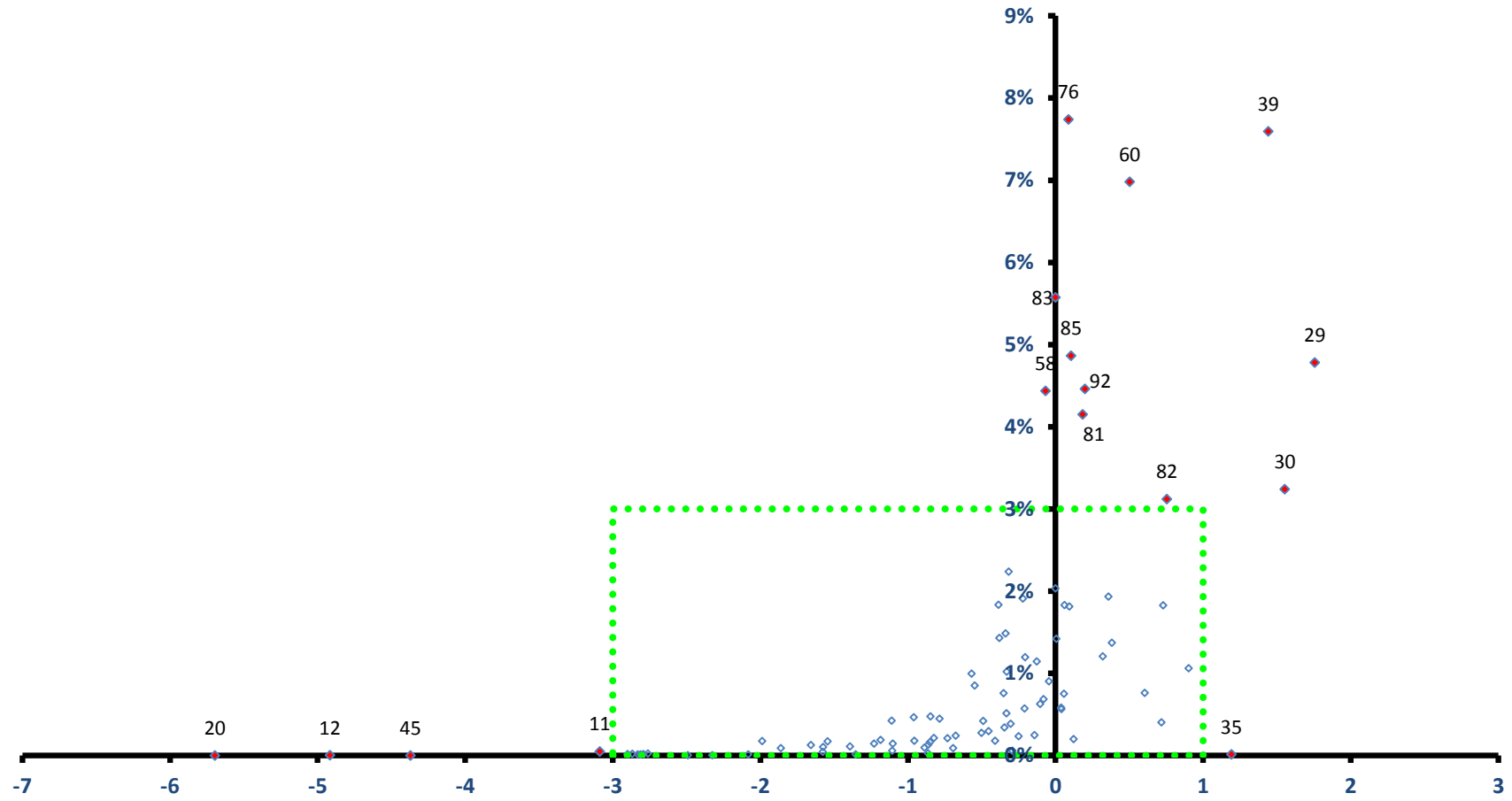

府中市

全従業者数 124,322 人

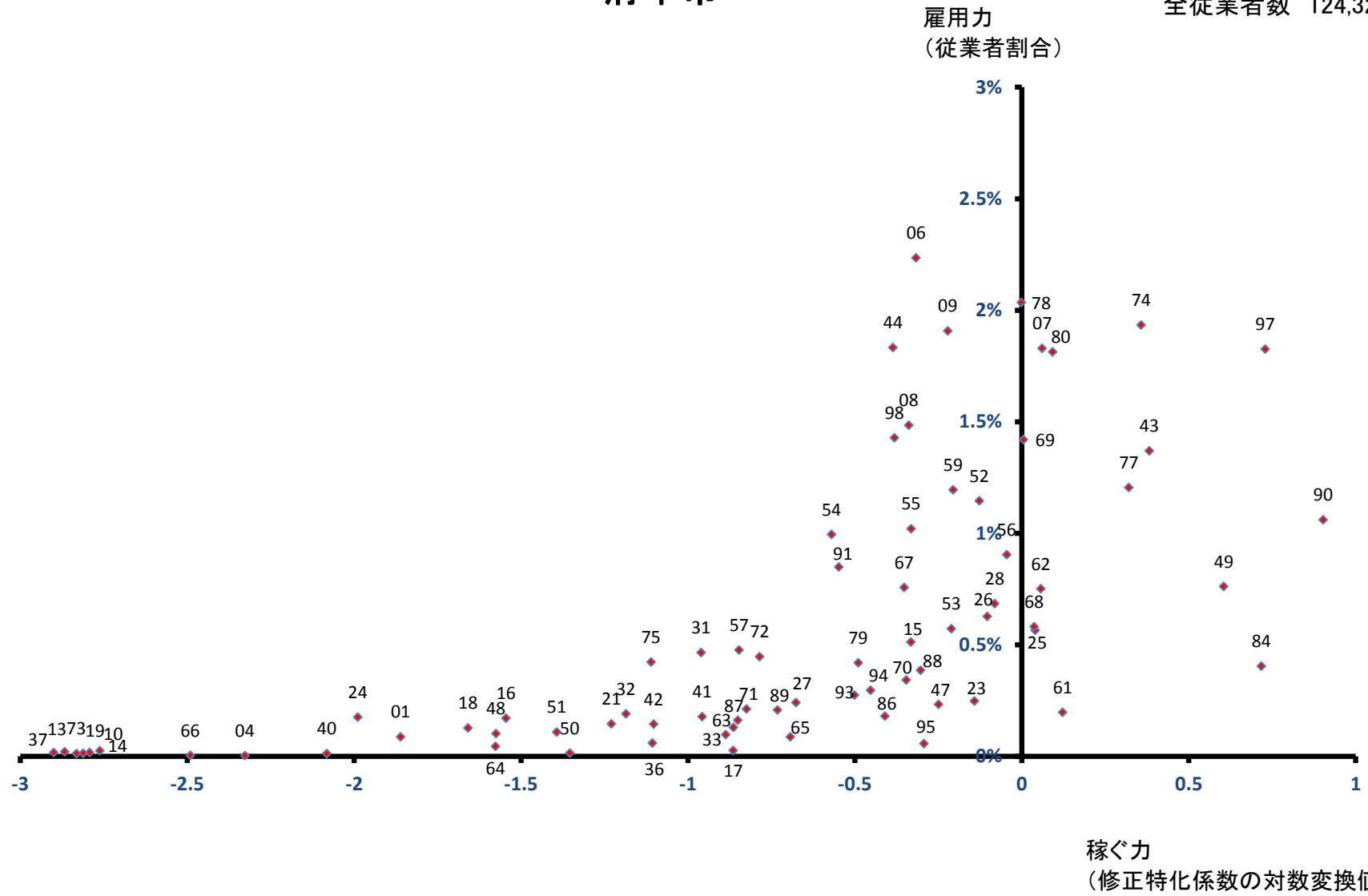

昭島市

全従業者数 49,851 人

雇用力
(従業者割合)

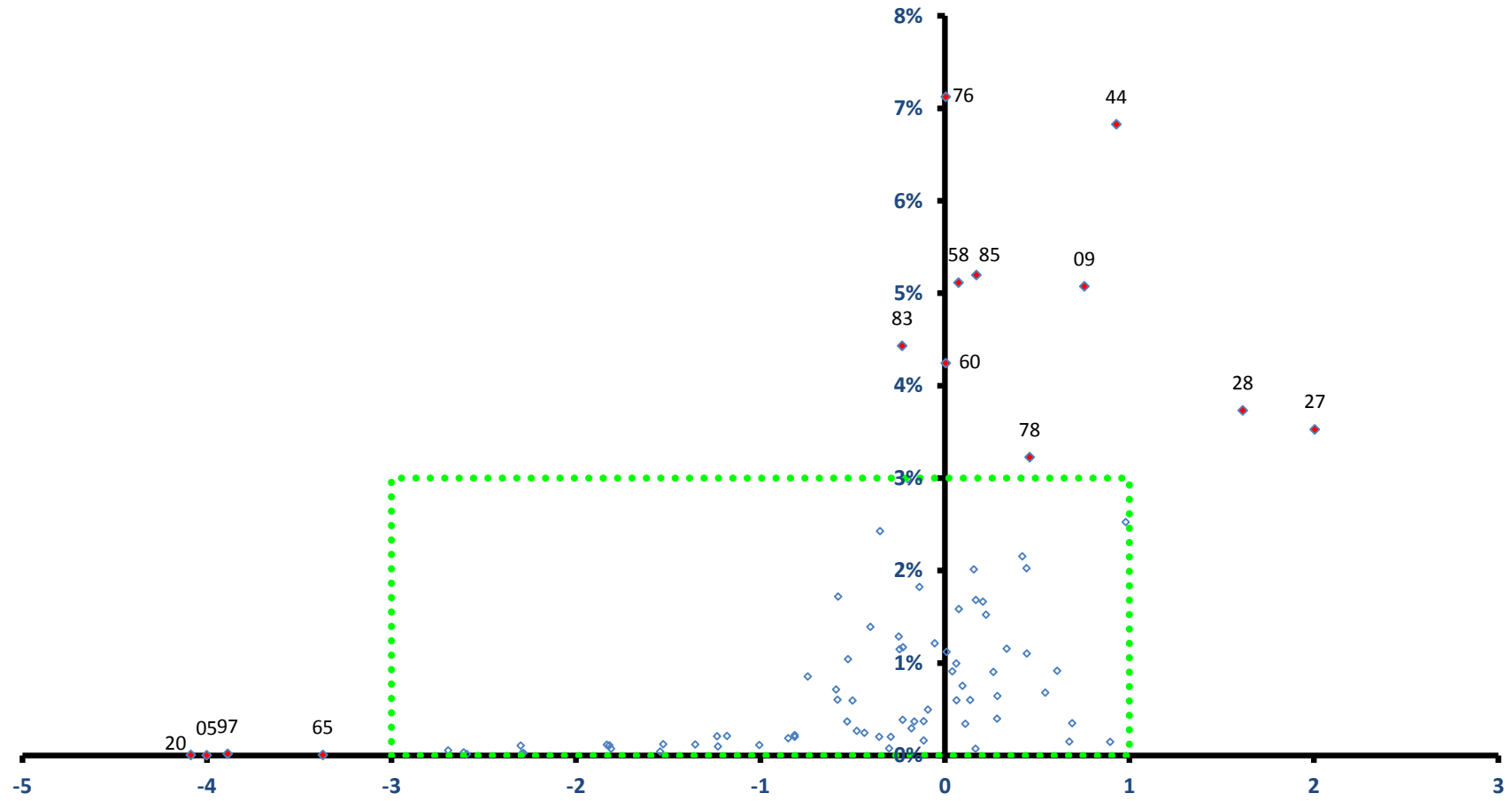

稼ぐ力
(修正特化係数の対数変換値)

昭島市

全従業者数 49,851 人

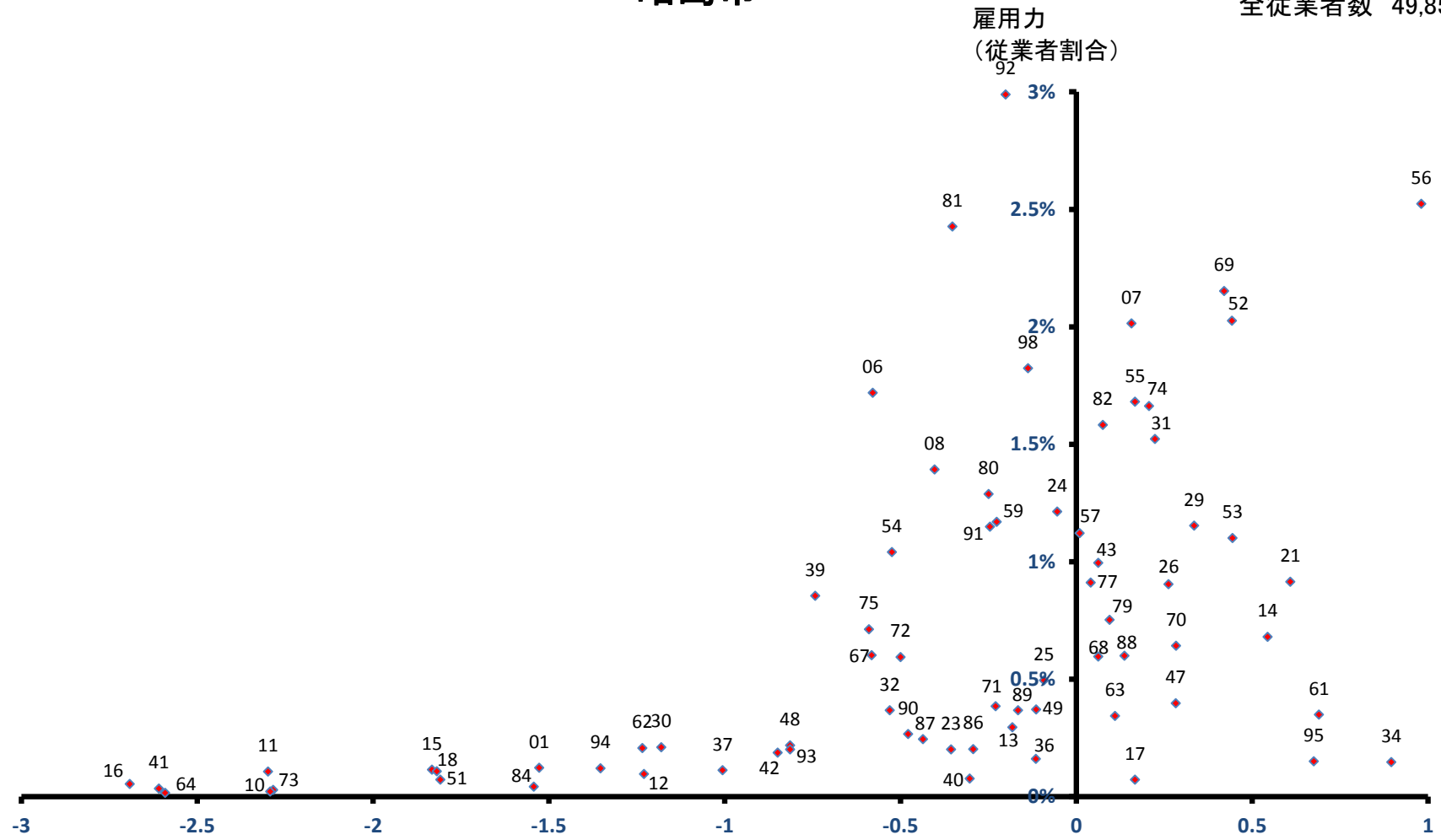

稼ぐ力
(修正特化係数の対数変換値)

調布市

全従業者数 81,703 人

雇用力
(従業者割合)

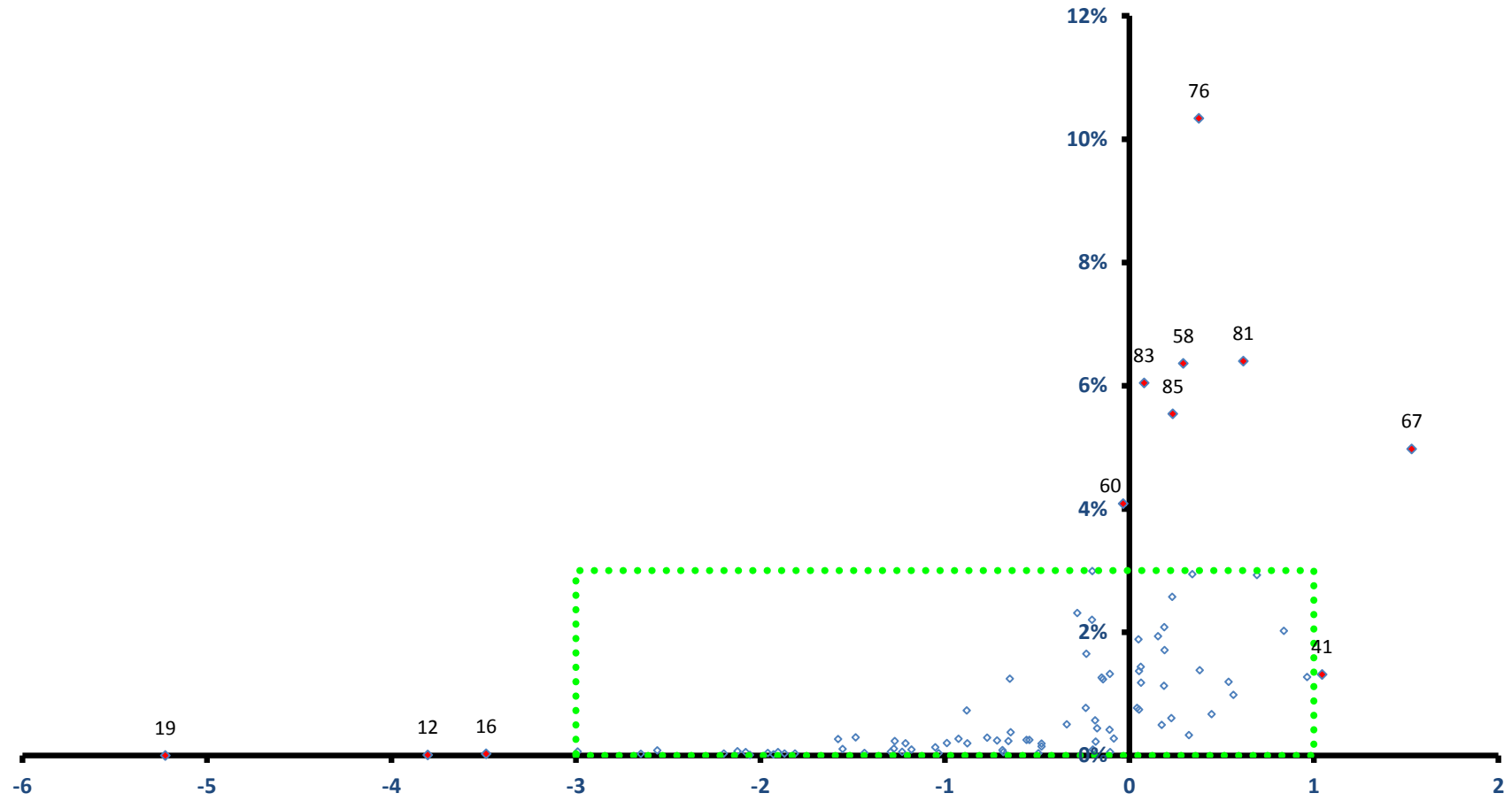

稼ぐ力
(修正特化係数の対数変換値)

調布市

全従業者数 81,703 人

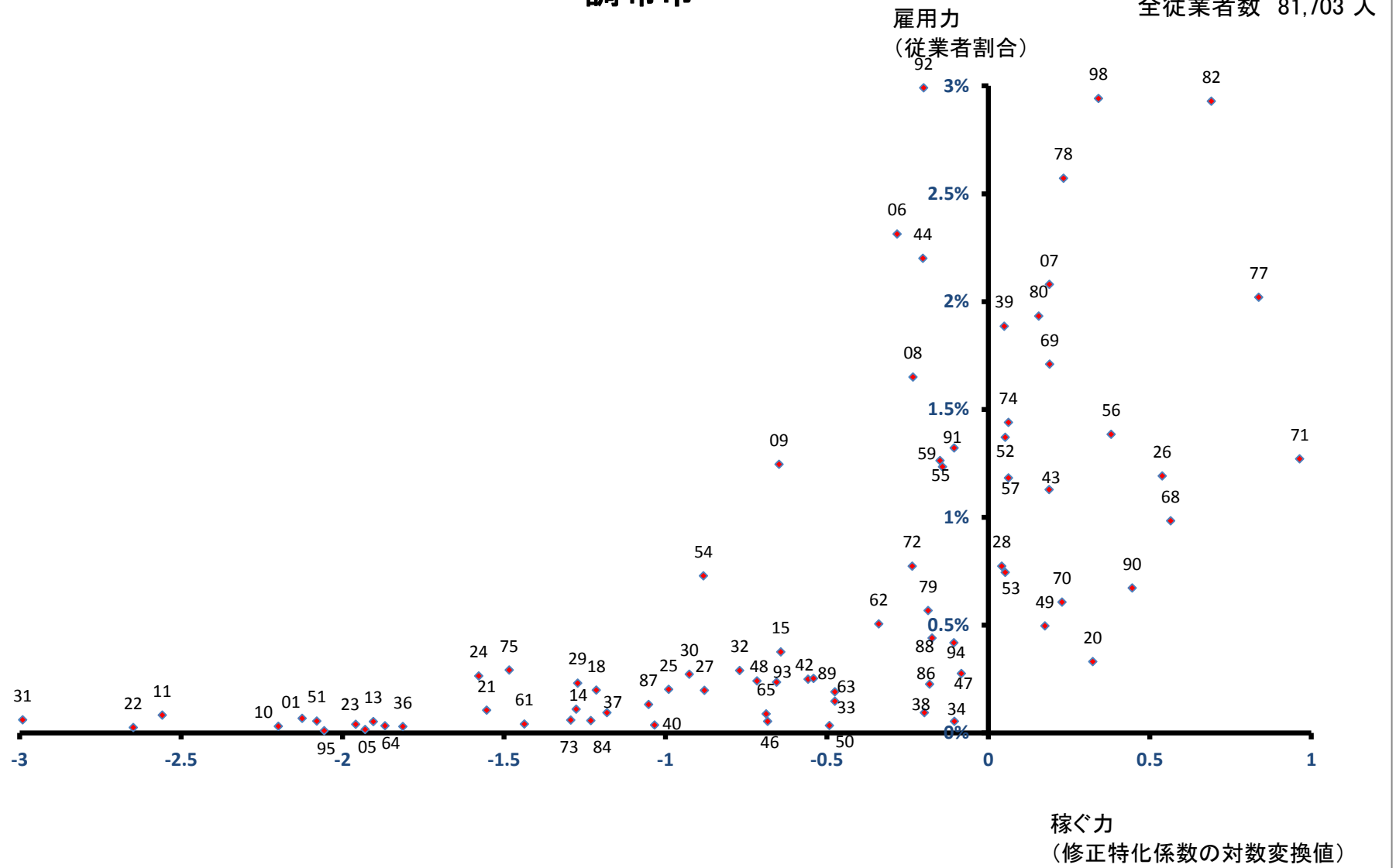

町田市

全従業者数 142,839 人

雇用力
(従業者割合)

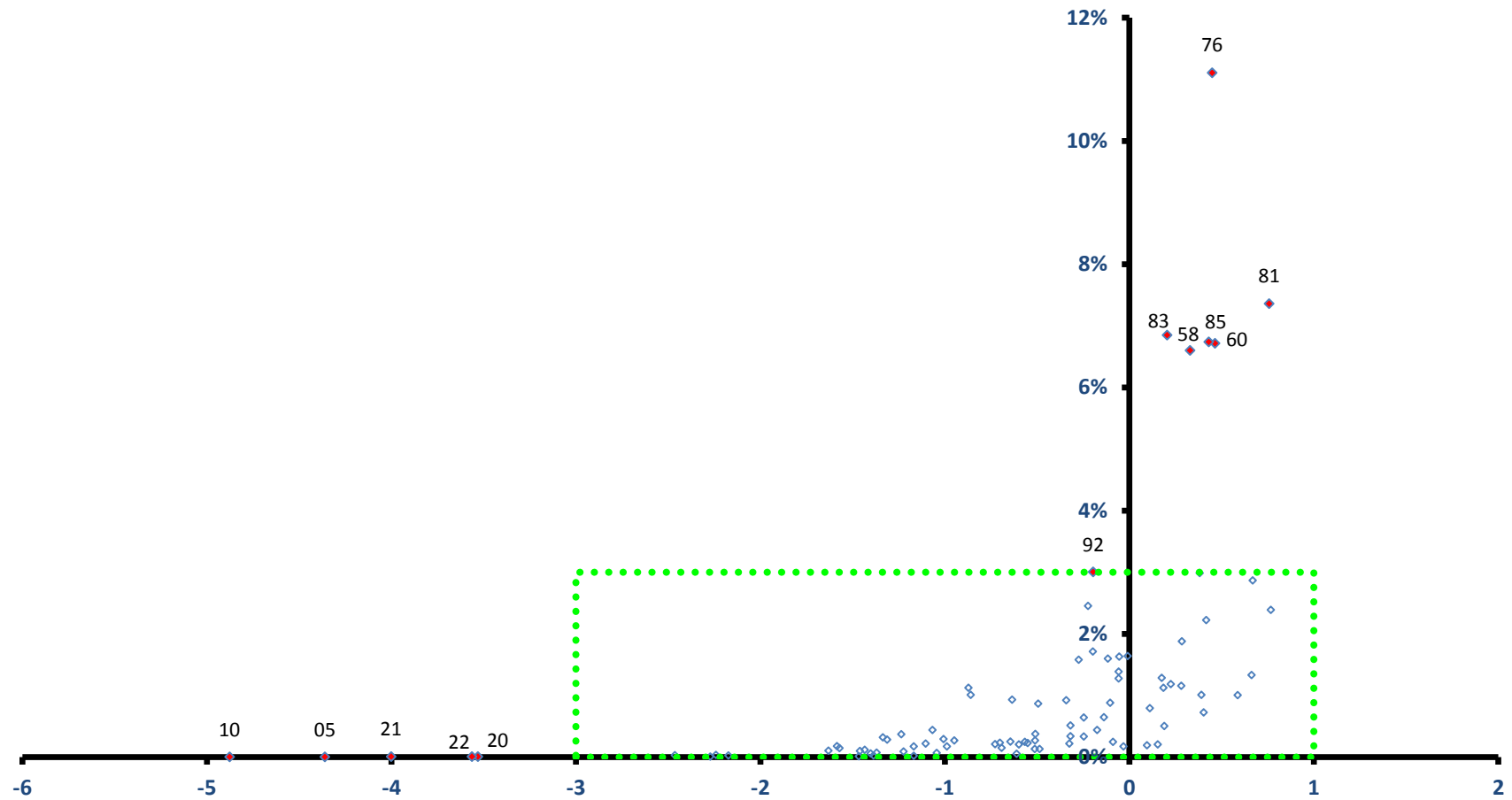

稼ぐ力
(修正特化係数の対数変換値)

町田市

全従業者数 142,839 人

雇用力
(従業者割合)

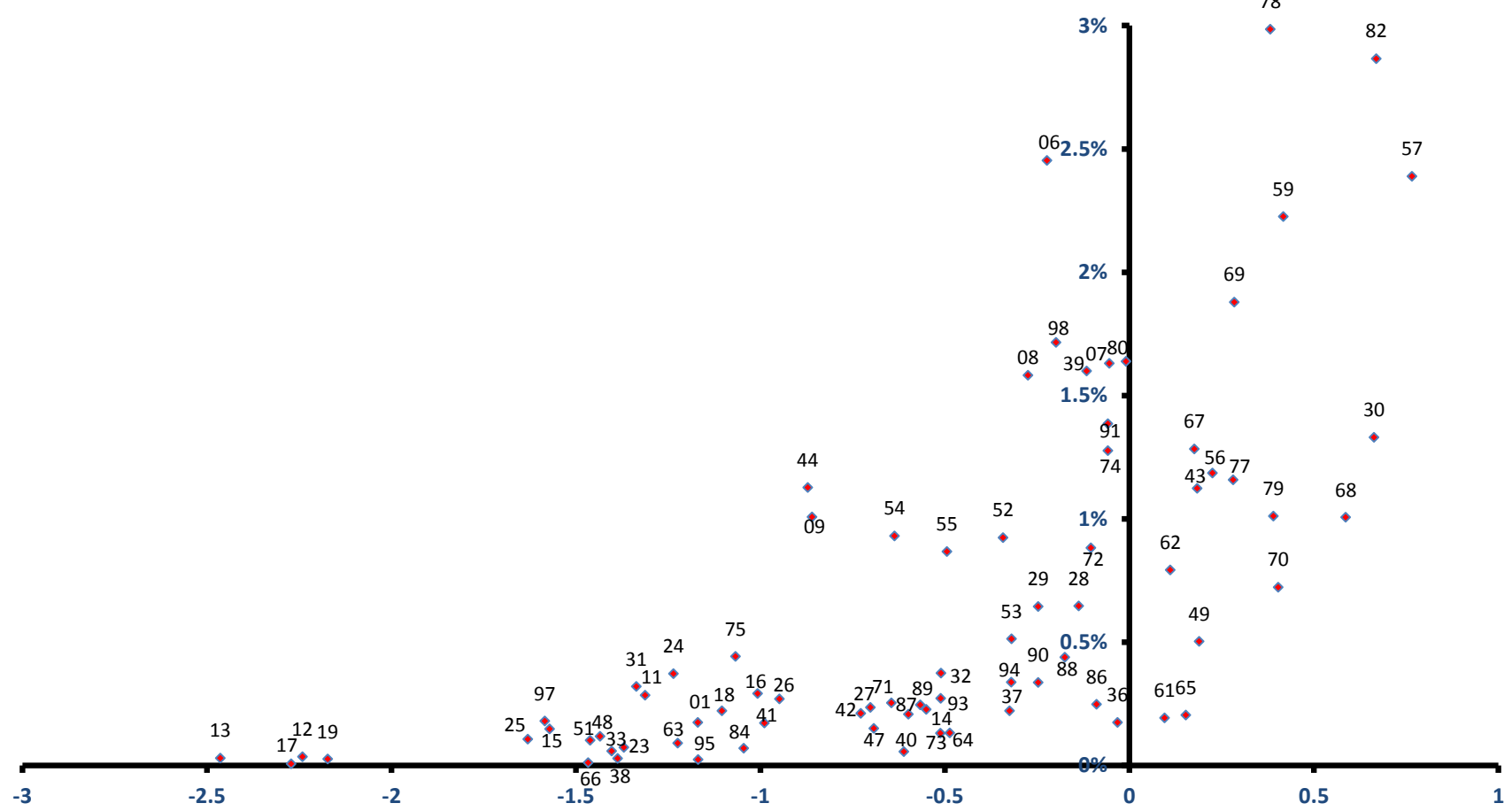

稼ぐ力
(修正特化係数の対数変換値)

小金井市

全従業者数 32,790 人

雇用力
(従業者割合)

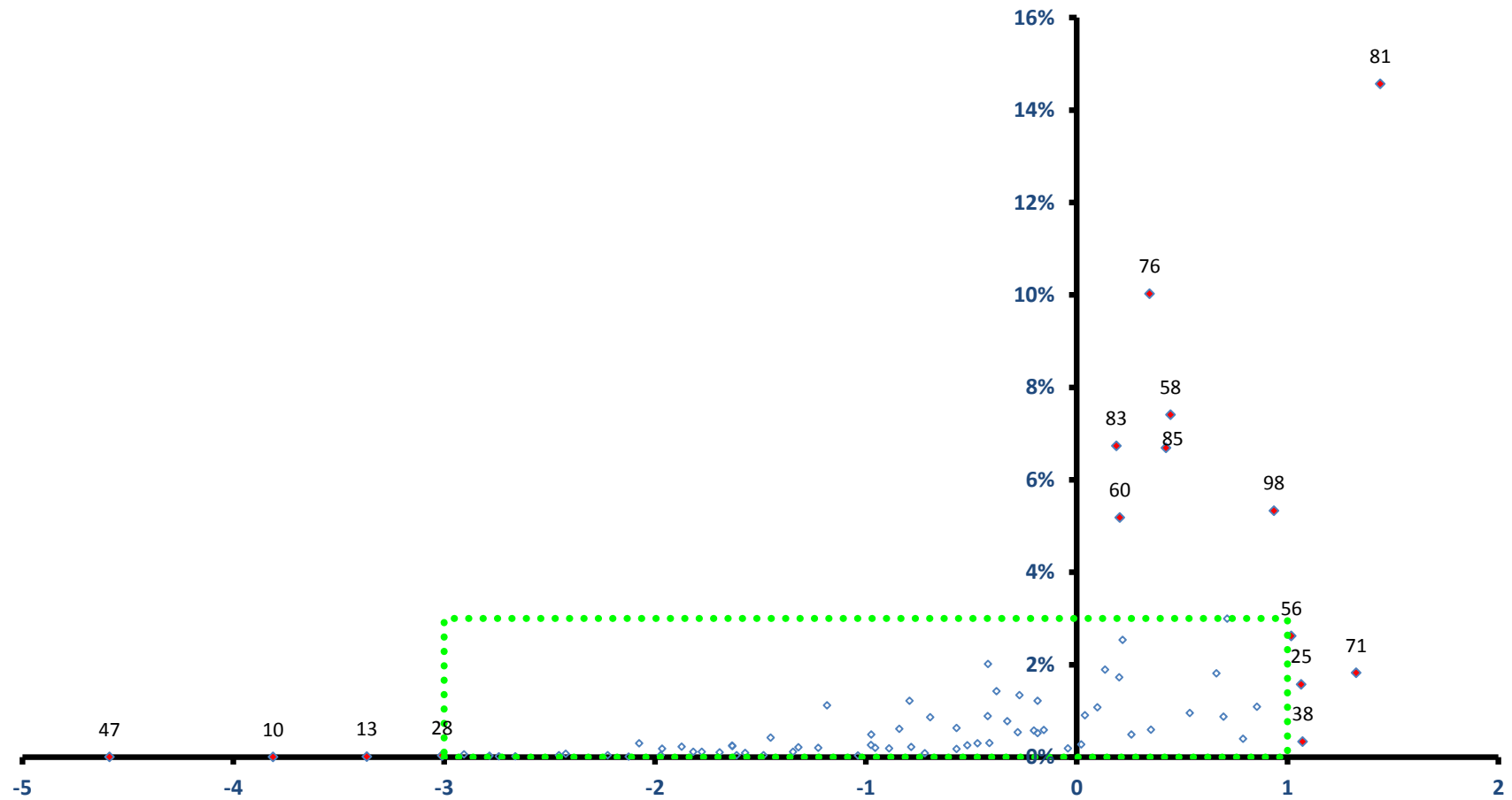

稼ぐ力
(修正特化係数の対数変換値)

小金井市

全従業者数 32,790 人

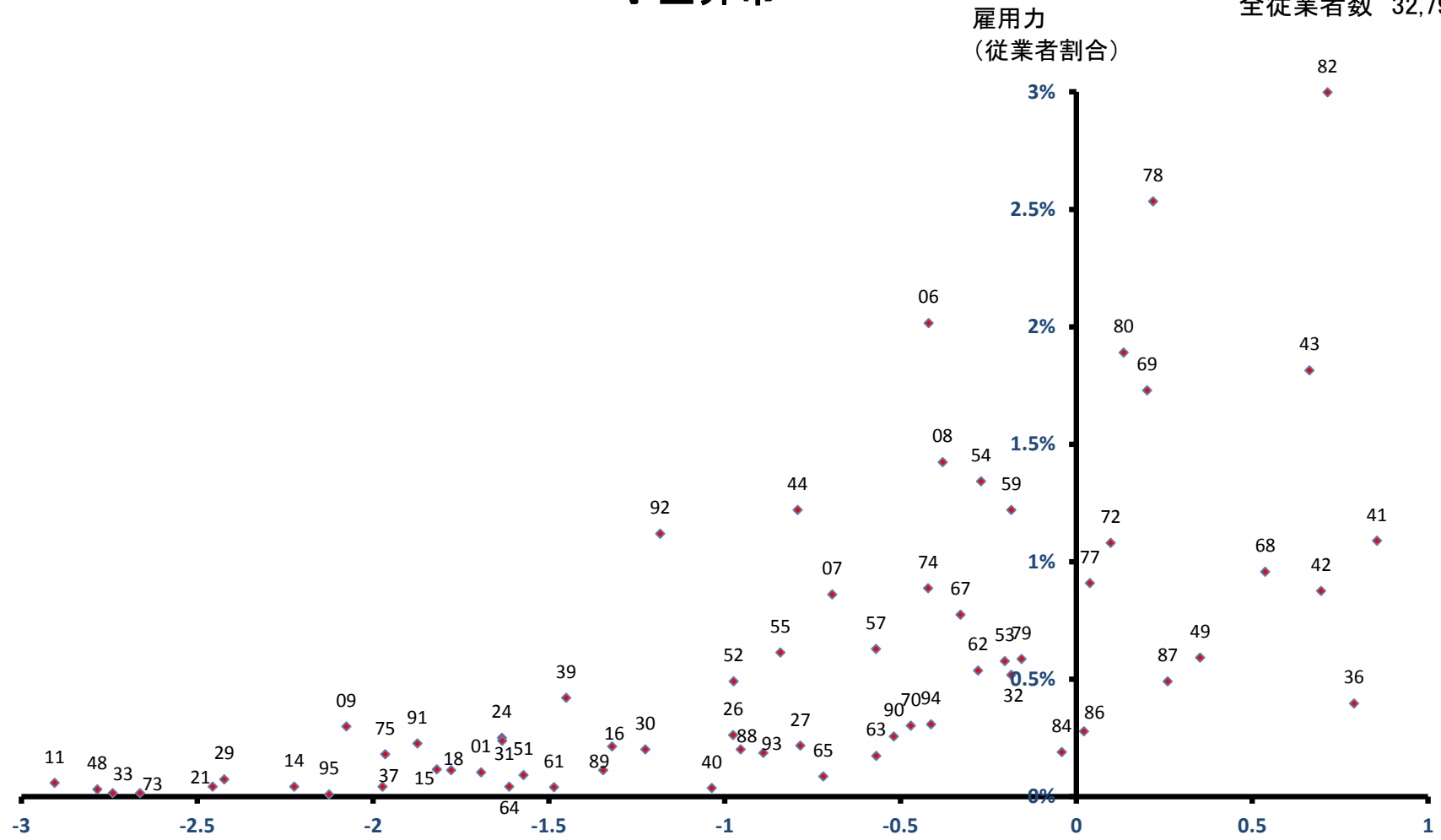

稼ぐ力
(修正特化係数の対数変換値)

小平市

雇用力
(従業者割合)

全従業者数 59,746 人

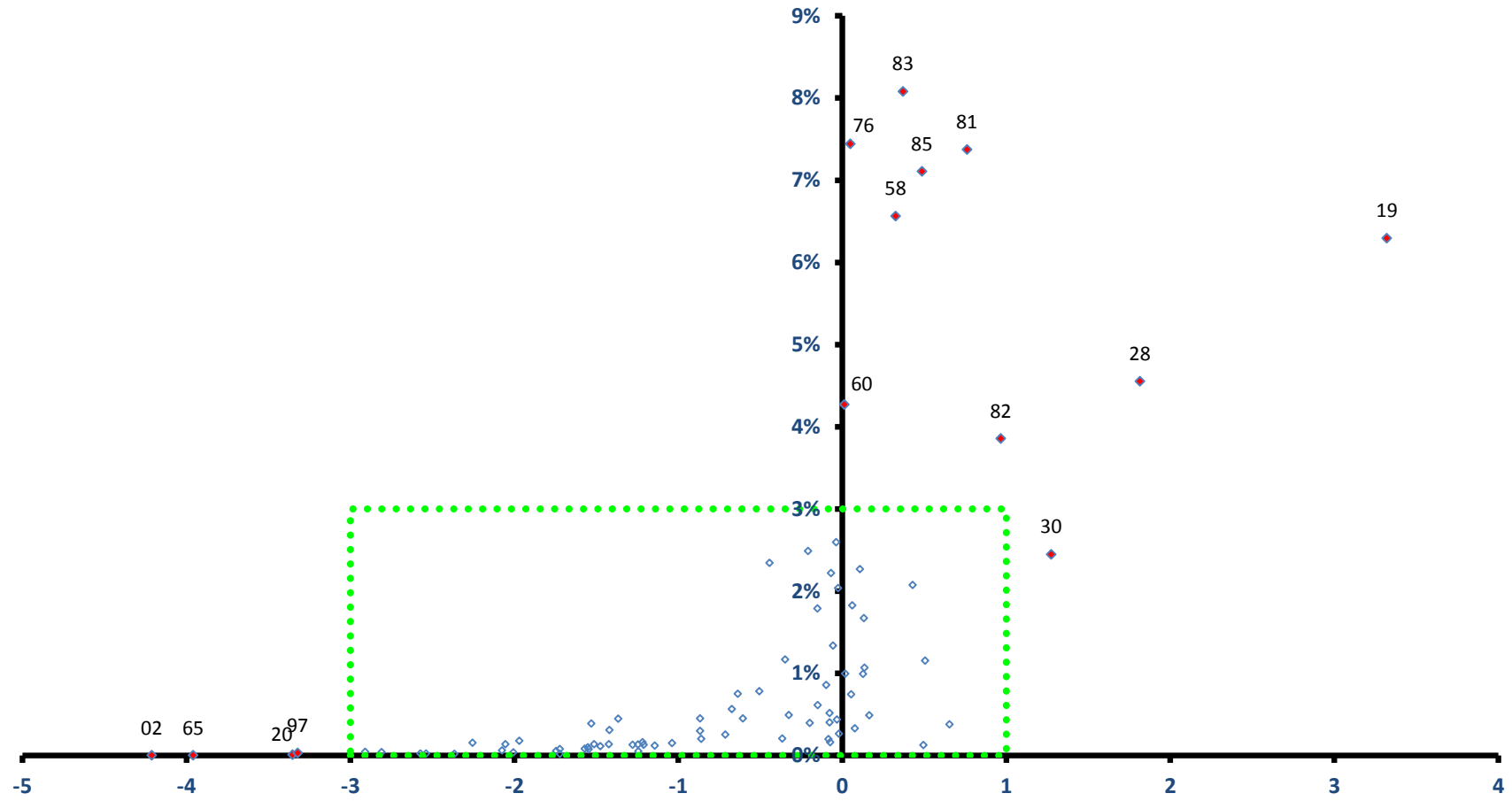

稼ぐ力
(修正特化係数の対数変換値)

小平市

全従業者数 59,746 人

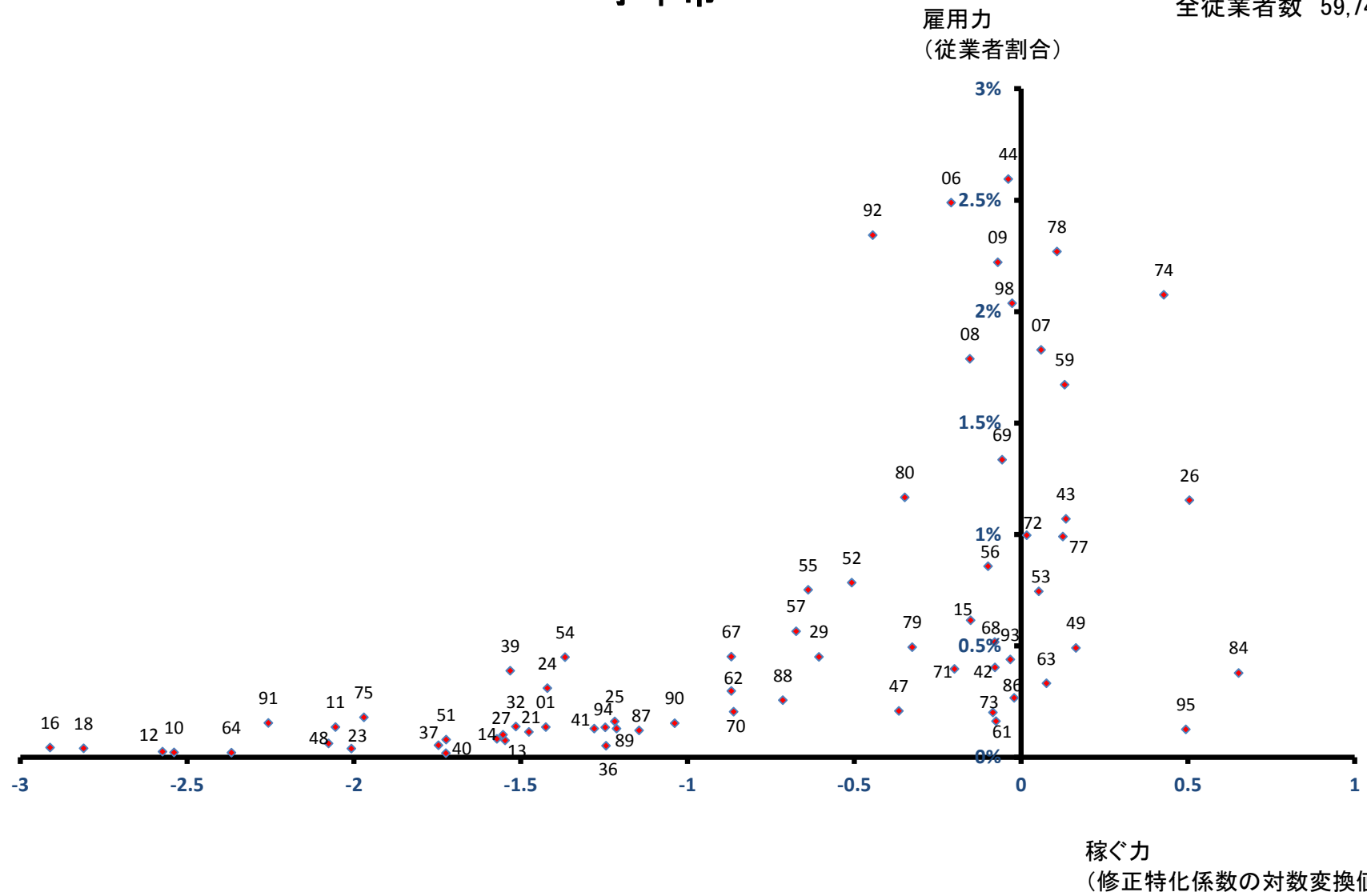

日野市

全従業者数 62,632 人

雇用力
(従業者割合)

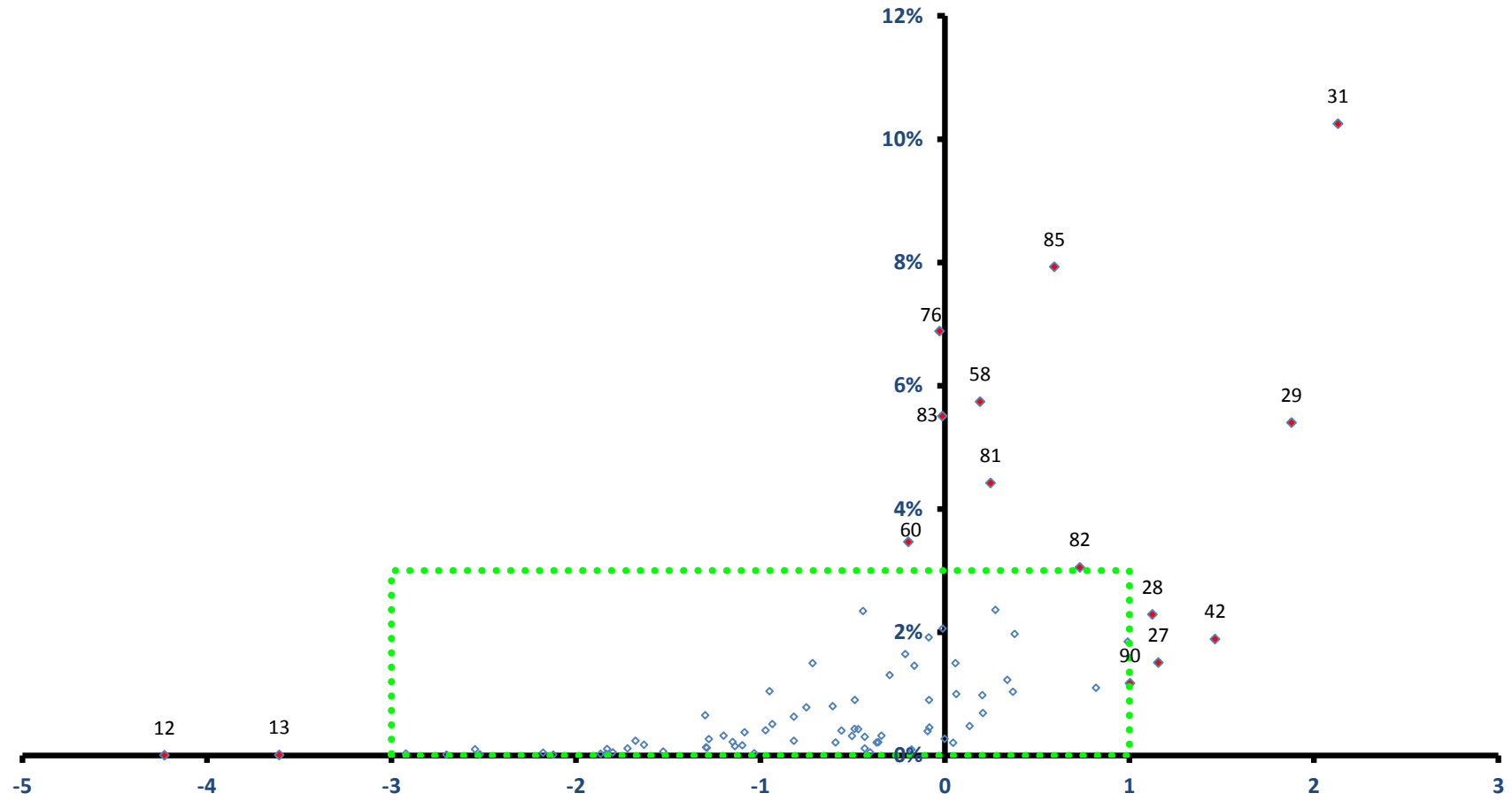

稼ぐ力
(修正特化係数の対数変換値)

日野市

全従業者数 62,632 人

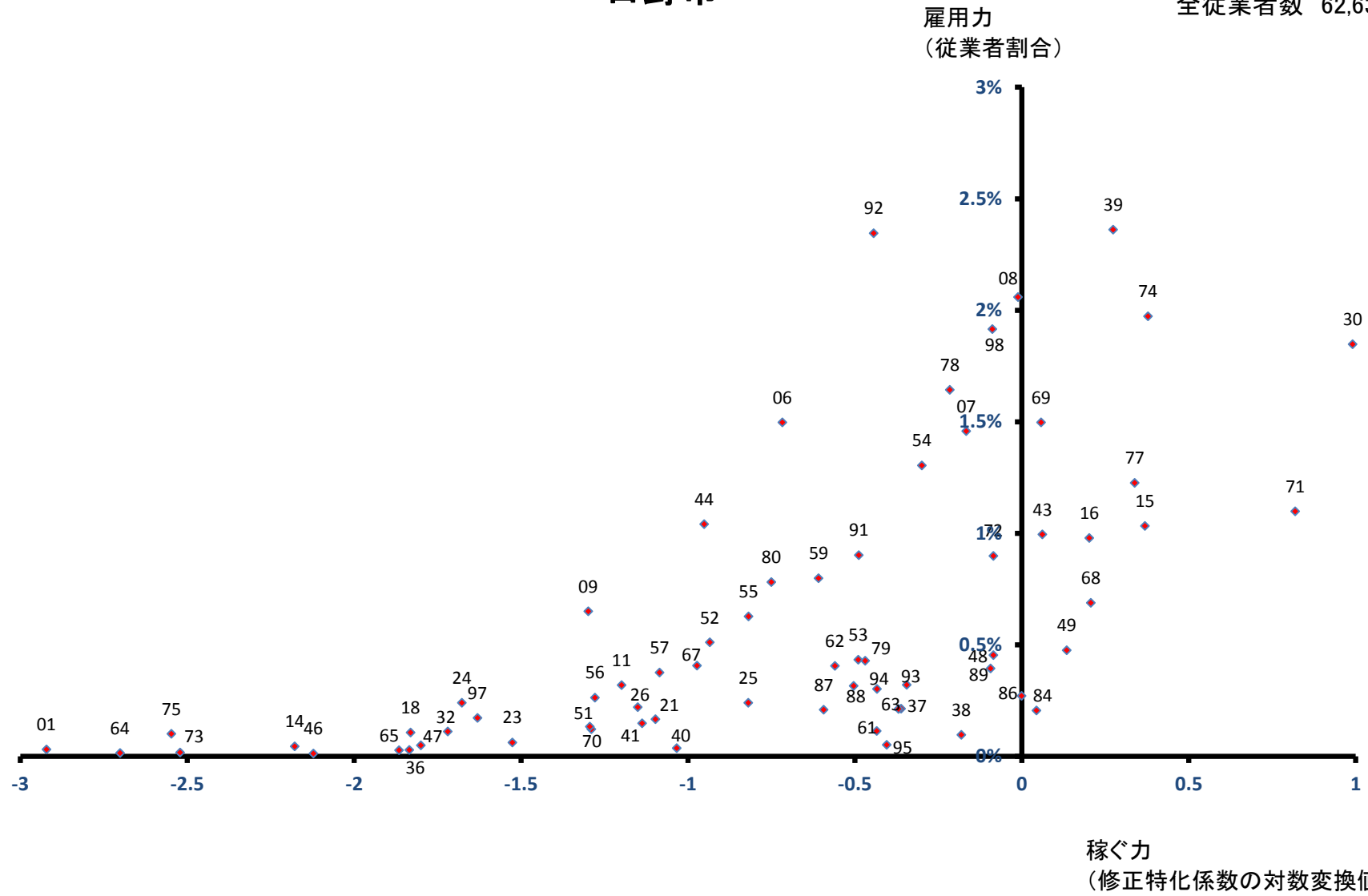

東村山市

全従業者数 41,410 人

雇用力
(従業者割合)

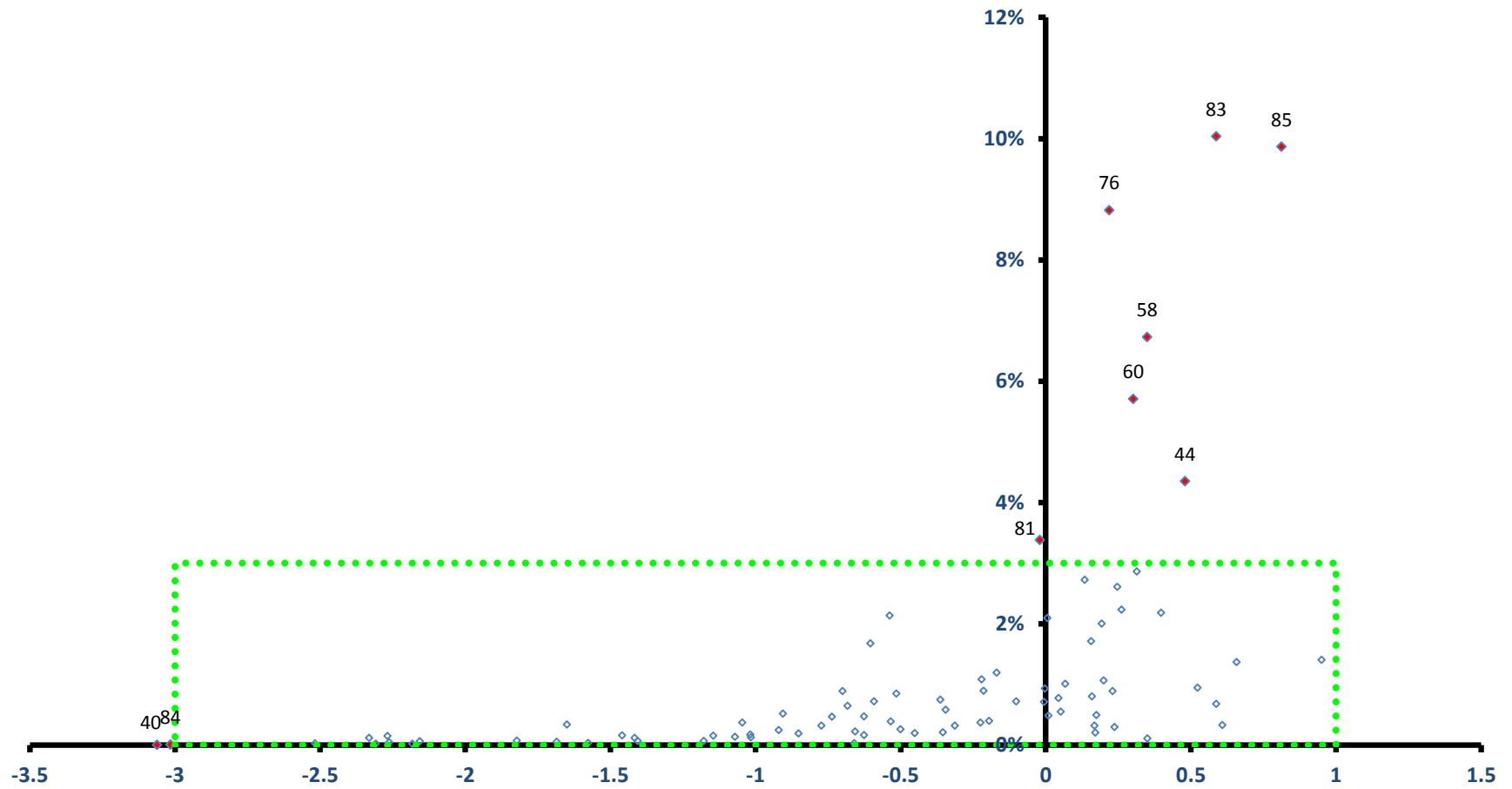

稼ぐ力
(修正特化係数の対数変換値)

東村山市

全従業者数 41,410 人

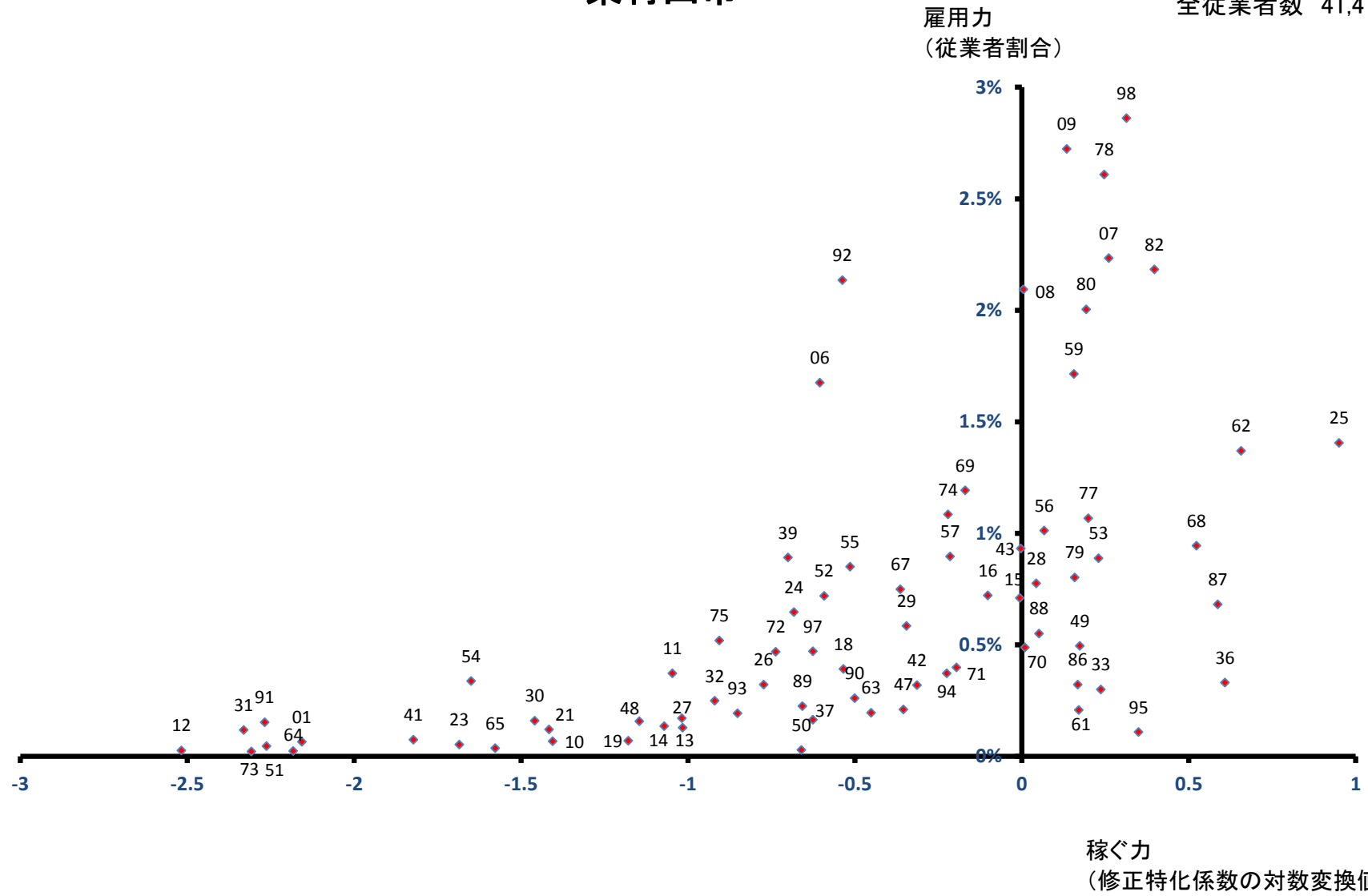

国分寺市

全従業者数 37,668 人

雇用力
(従業者割合)

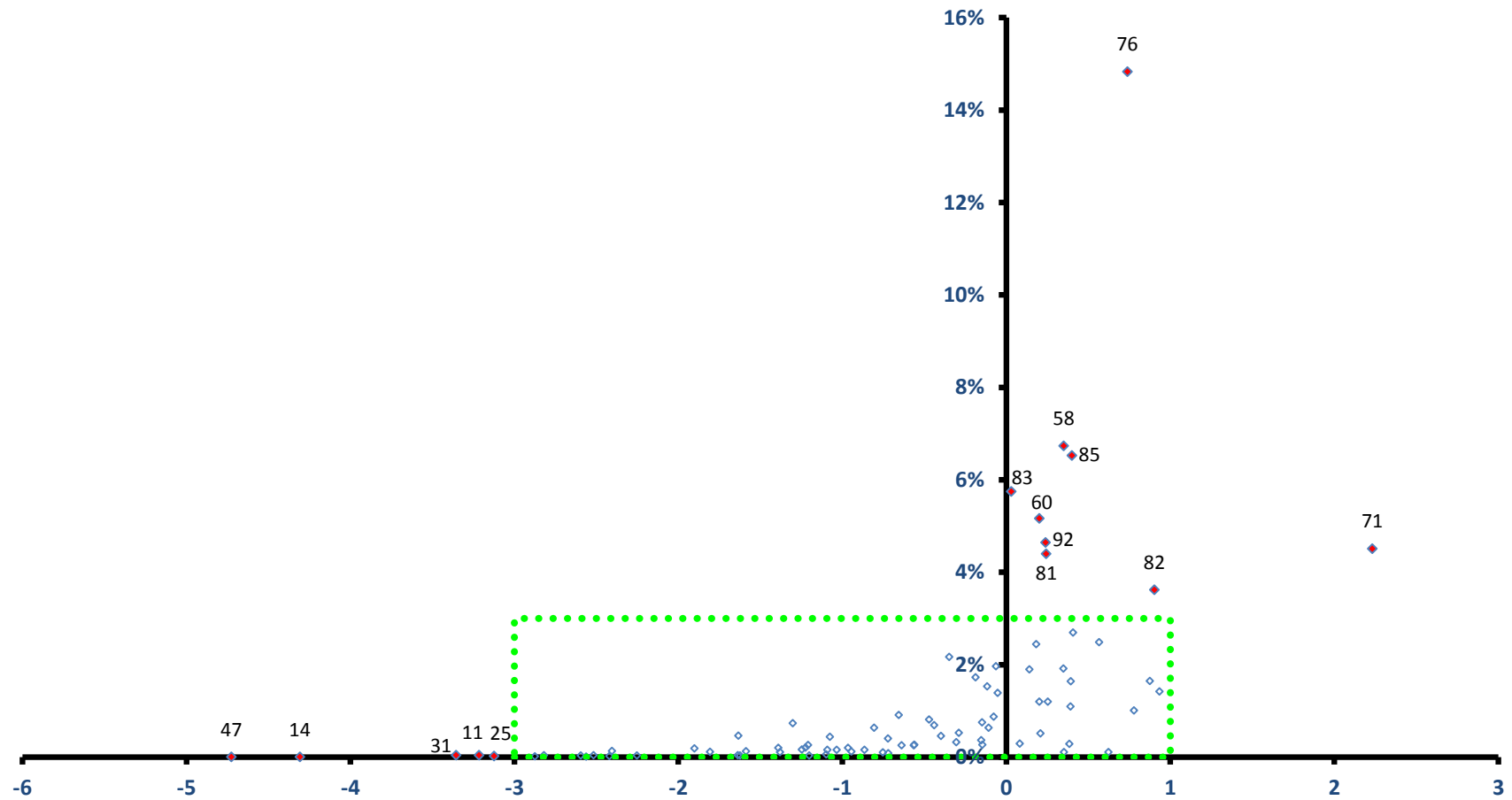

稼ぐ力
(修正特化係数の対数変換値)

国分寺市

全従業者数 37,668 人

雇用力
(従業者割合)

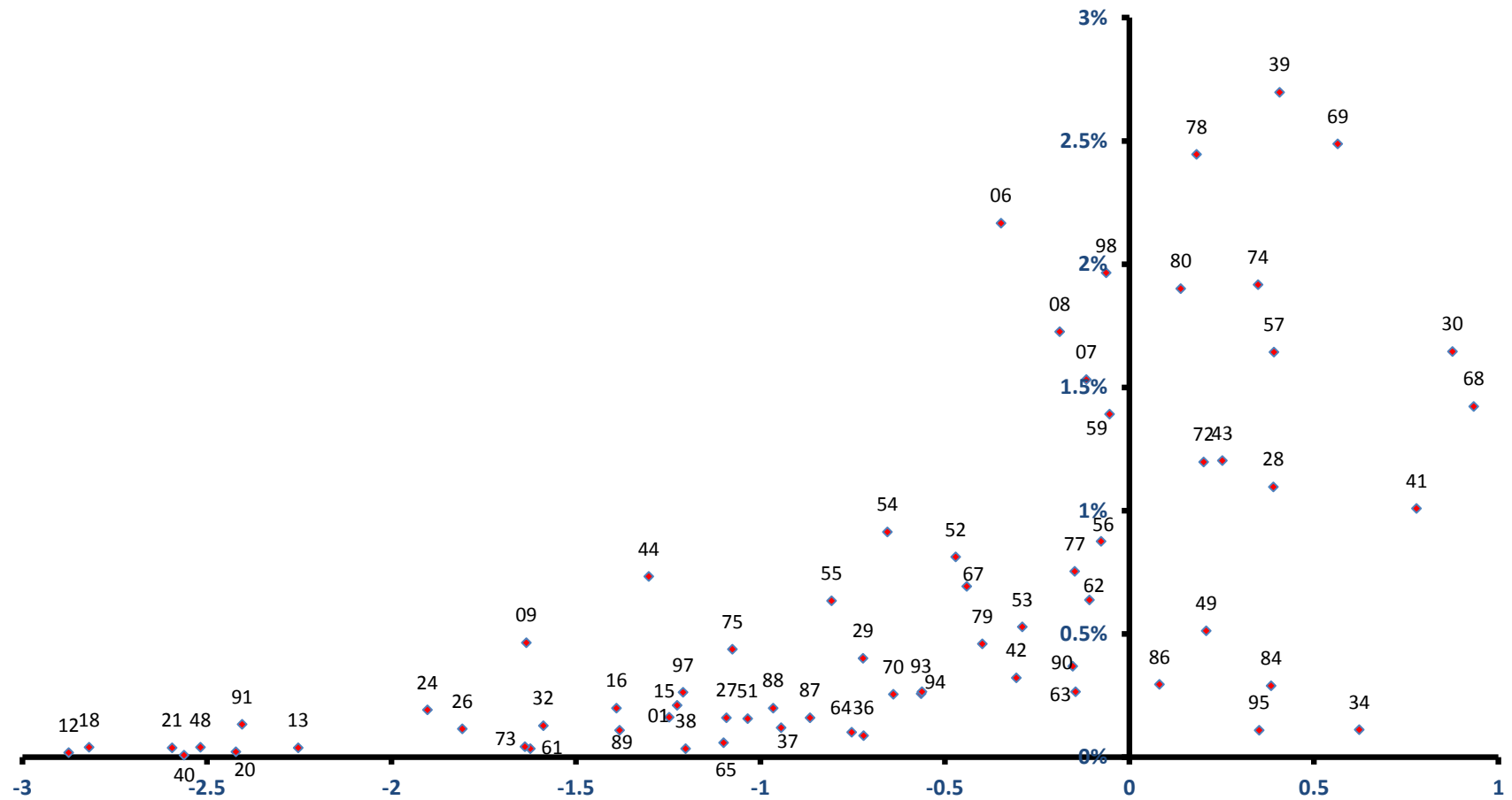

稼ぐ力
(修正特化係数の対数変換値)

国立市

全従業者数 29,216 人

雇用力
(従業者割合)

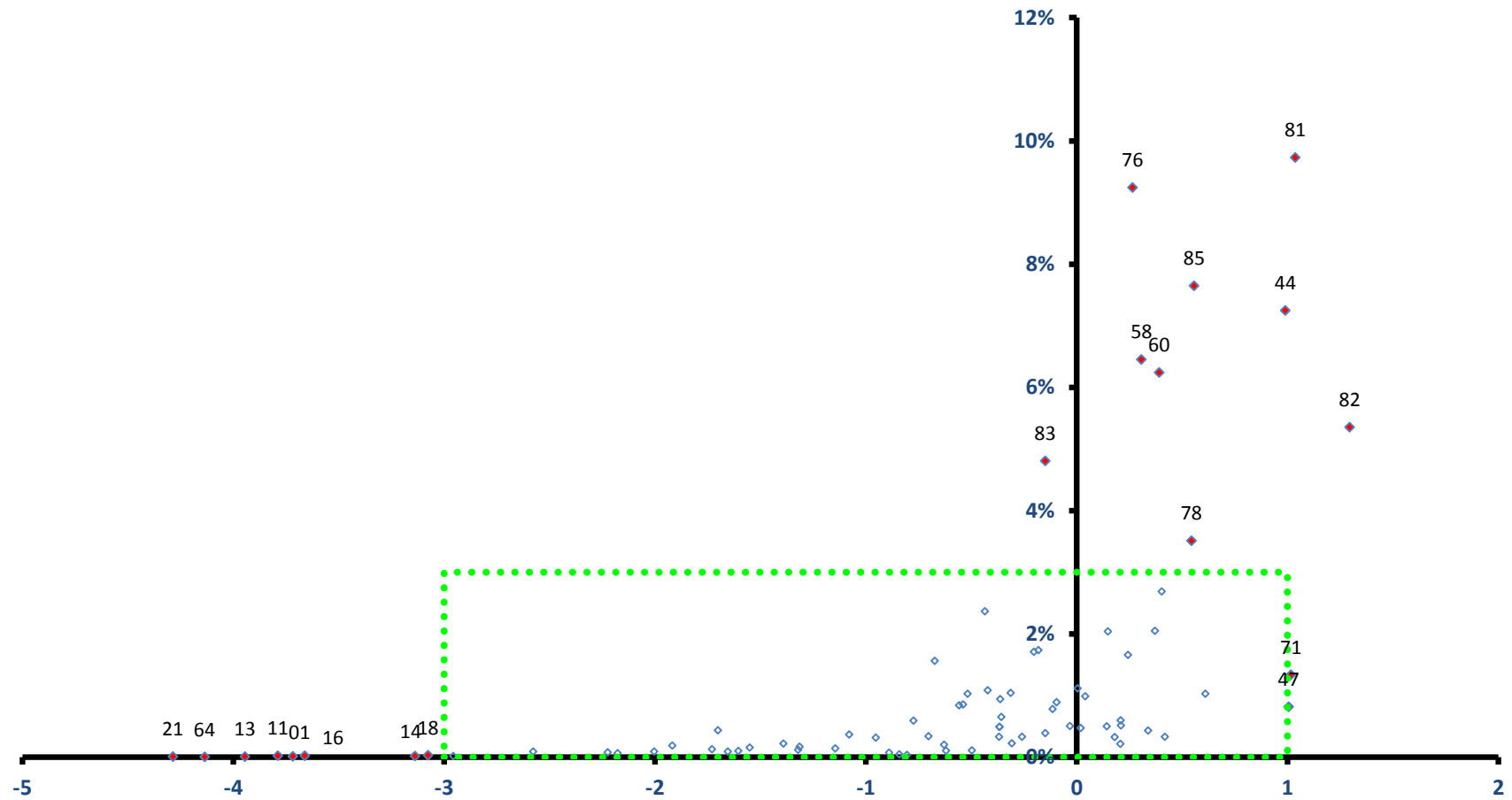

稼ぐ力
(修正特化係数の対数変換値)

国立市

全従業者数 29,216 人

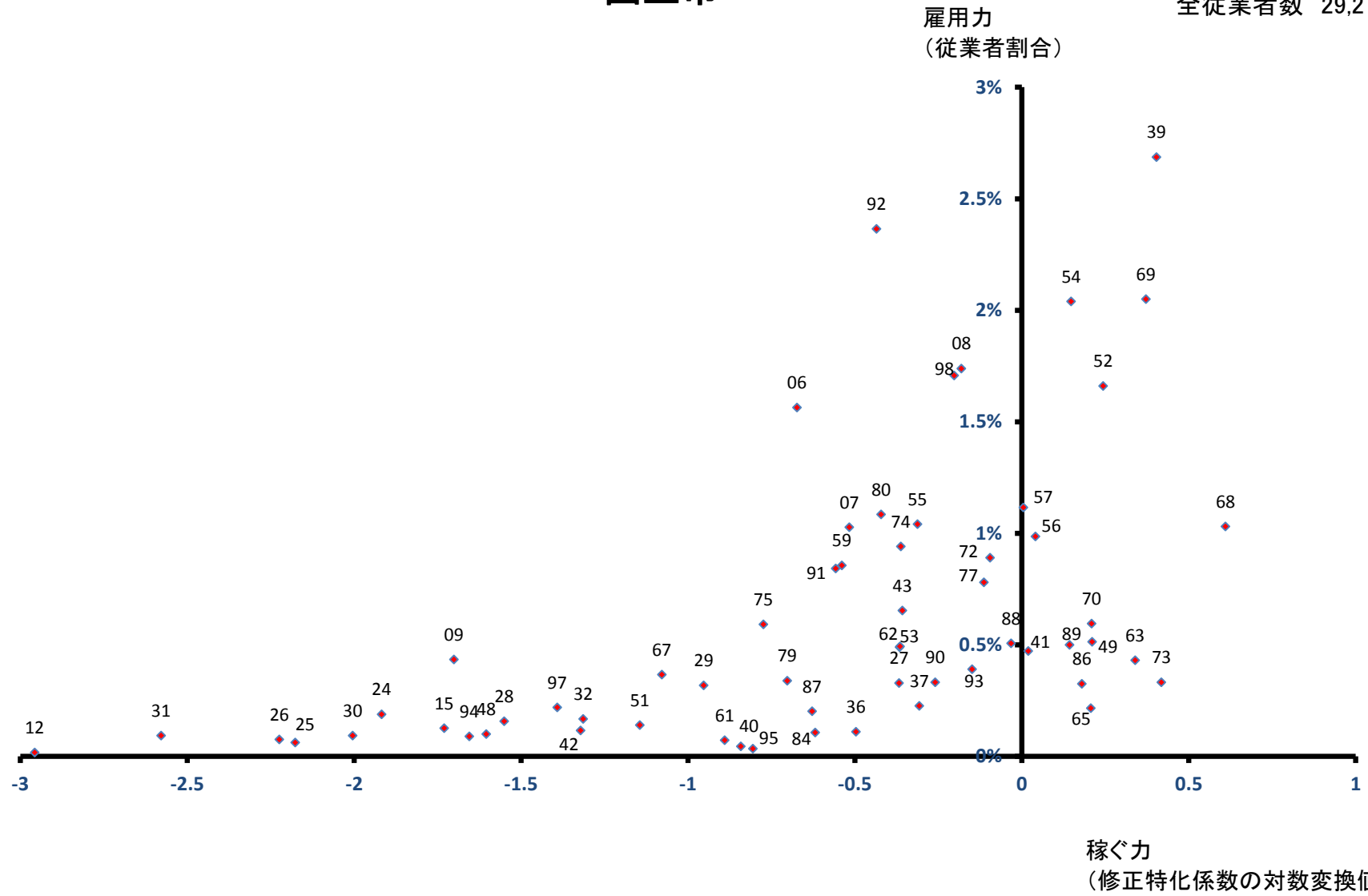

福生市

全従業者数 20,264 人

雇用力
(従業者割合)

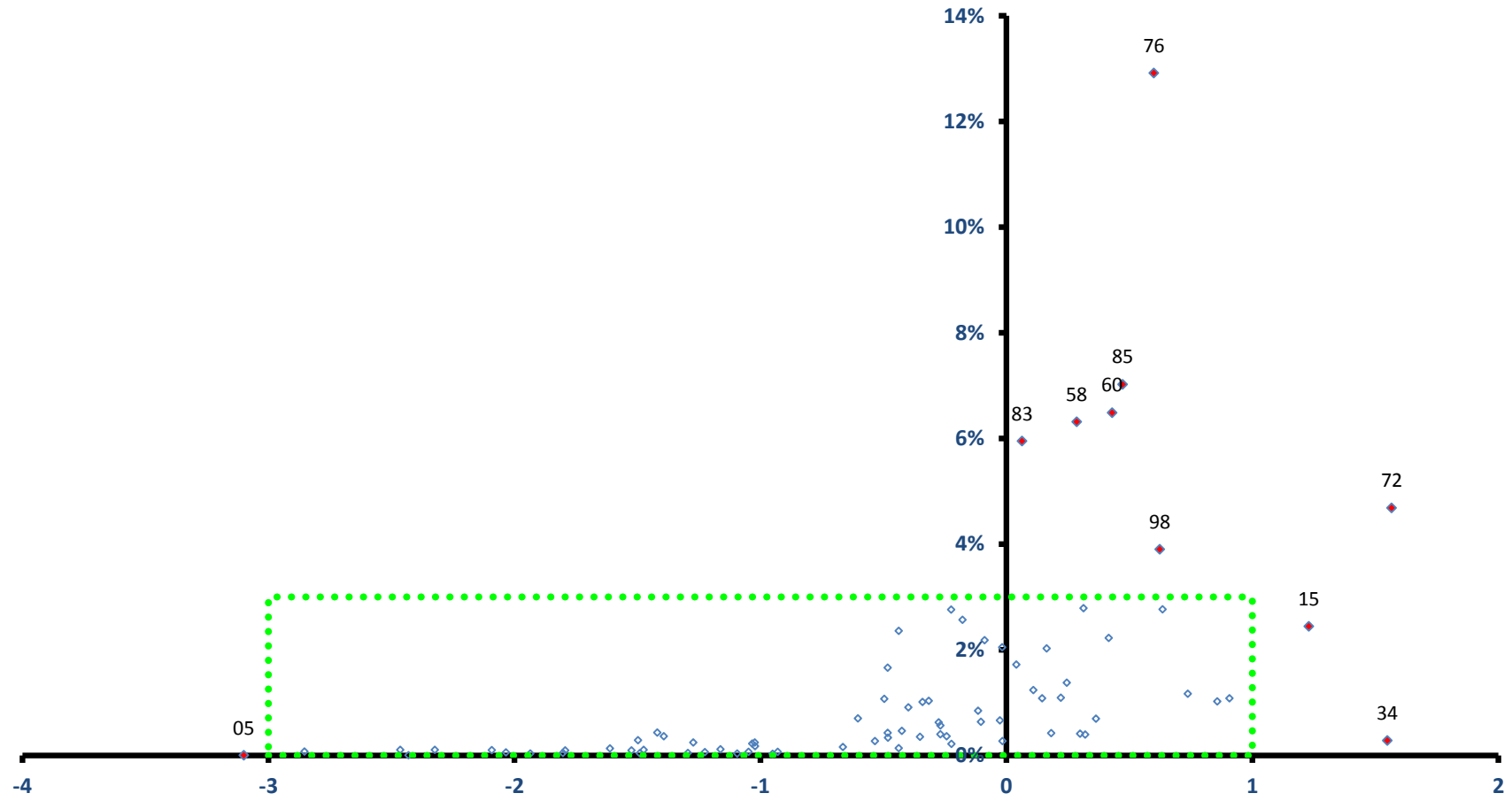

稼ぐ力
(修正特化係数の対数変換値)

福生市

全従業者数 20,264 人

雇用力
(従業者割合)

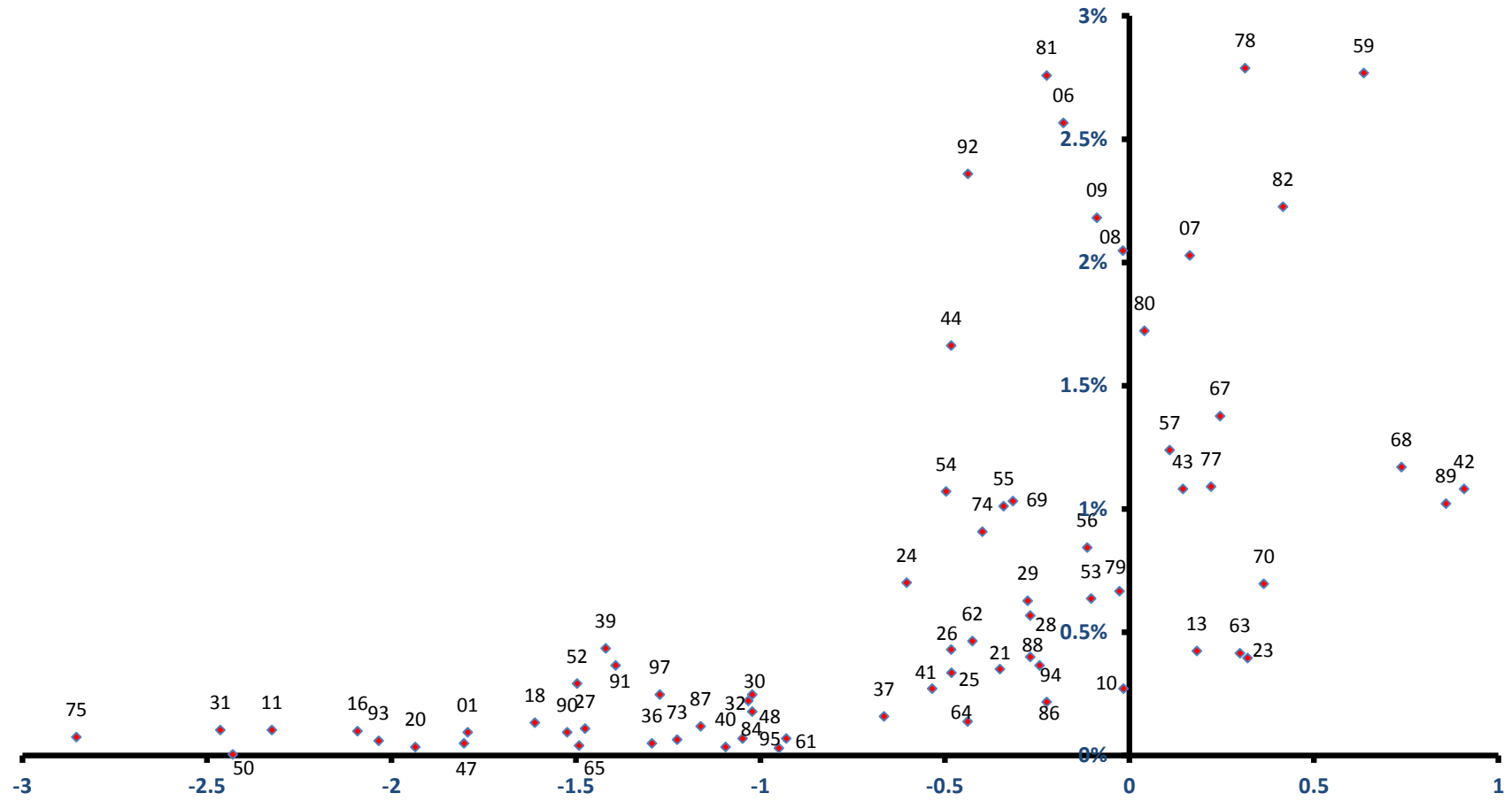

稼ぐ力
(修正特化係数の対数変換値)

狛江市

全従業者数 19,469 人

雇用力
(従業者割合)

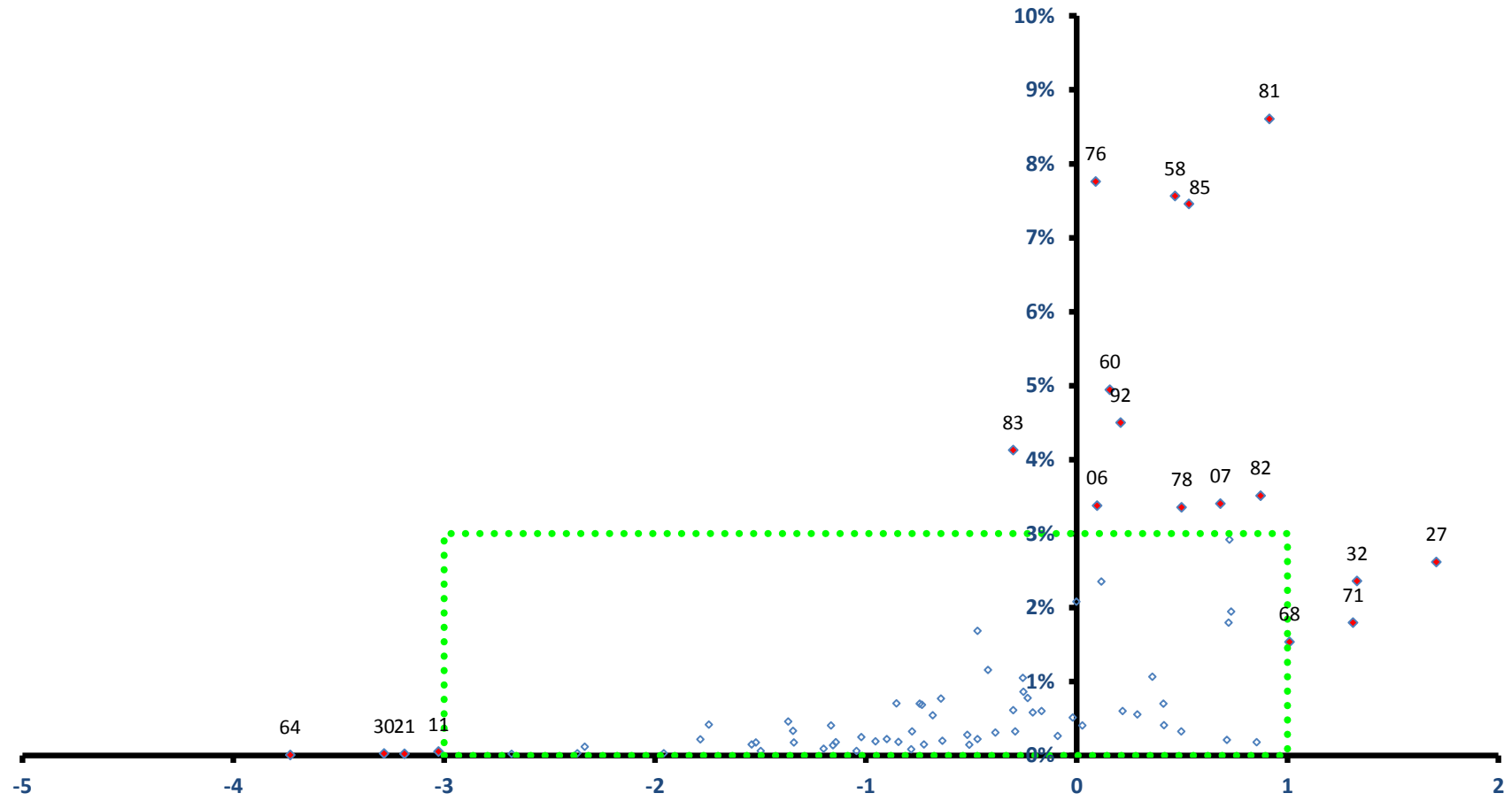

稼ぐ力
(修正特化係数の対数変換値)

狛江市

全従業者数 19,469 人

雇用力
(従業者割合)

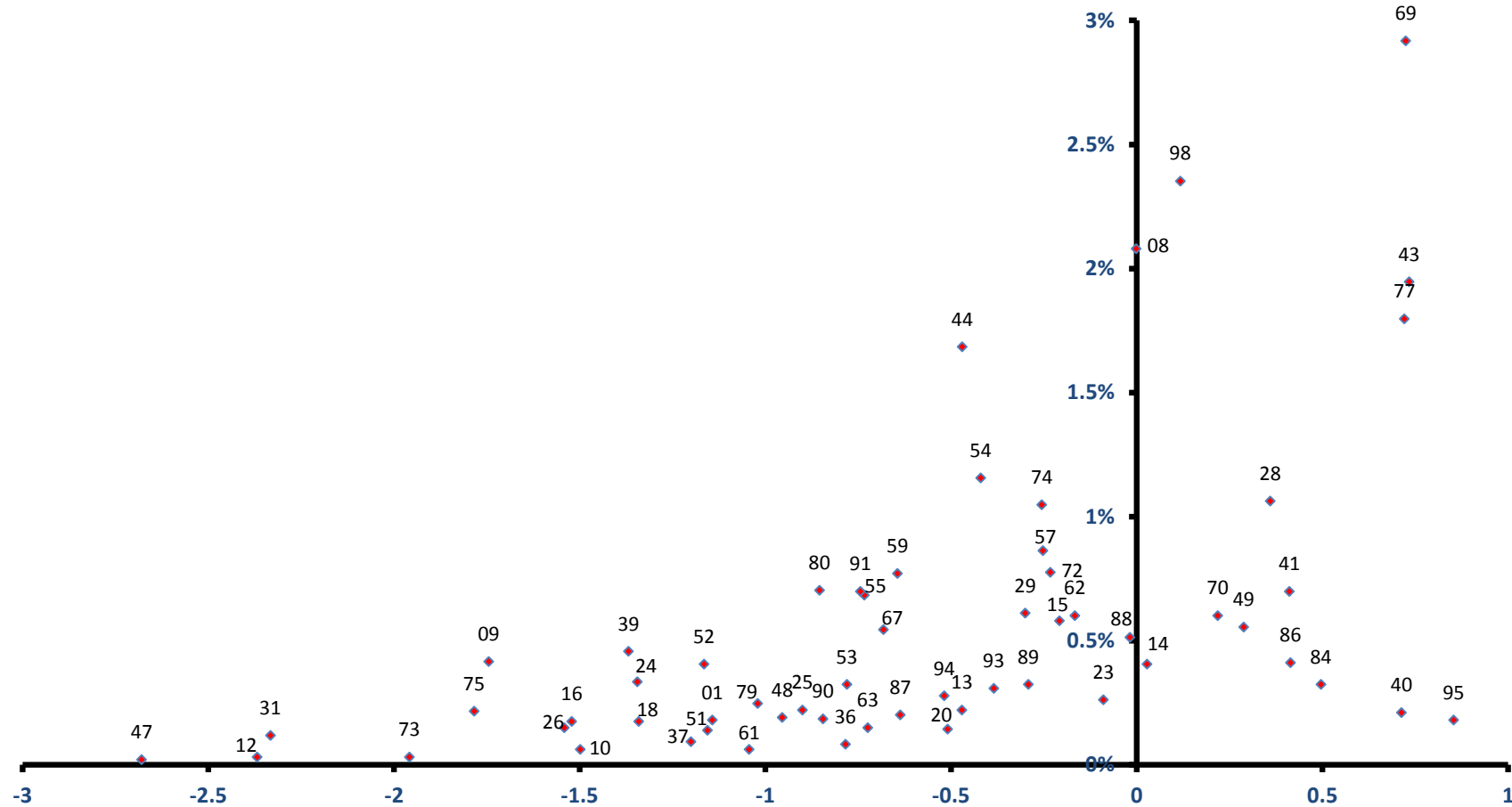

稼ぐ力
(修正特化係数の対数変換値)

東大和市

全従業者数 25,413 人

雇用力
(従業者割合)

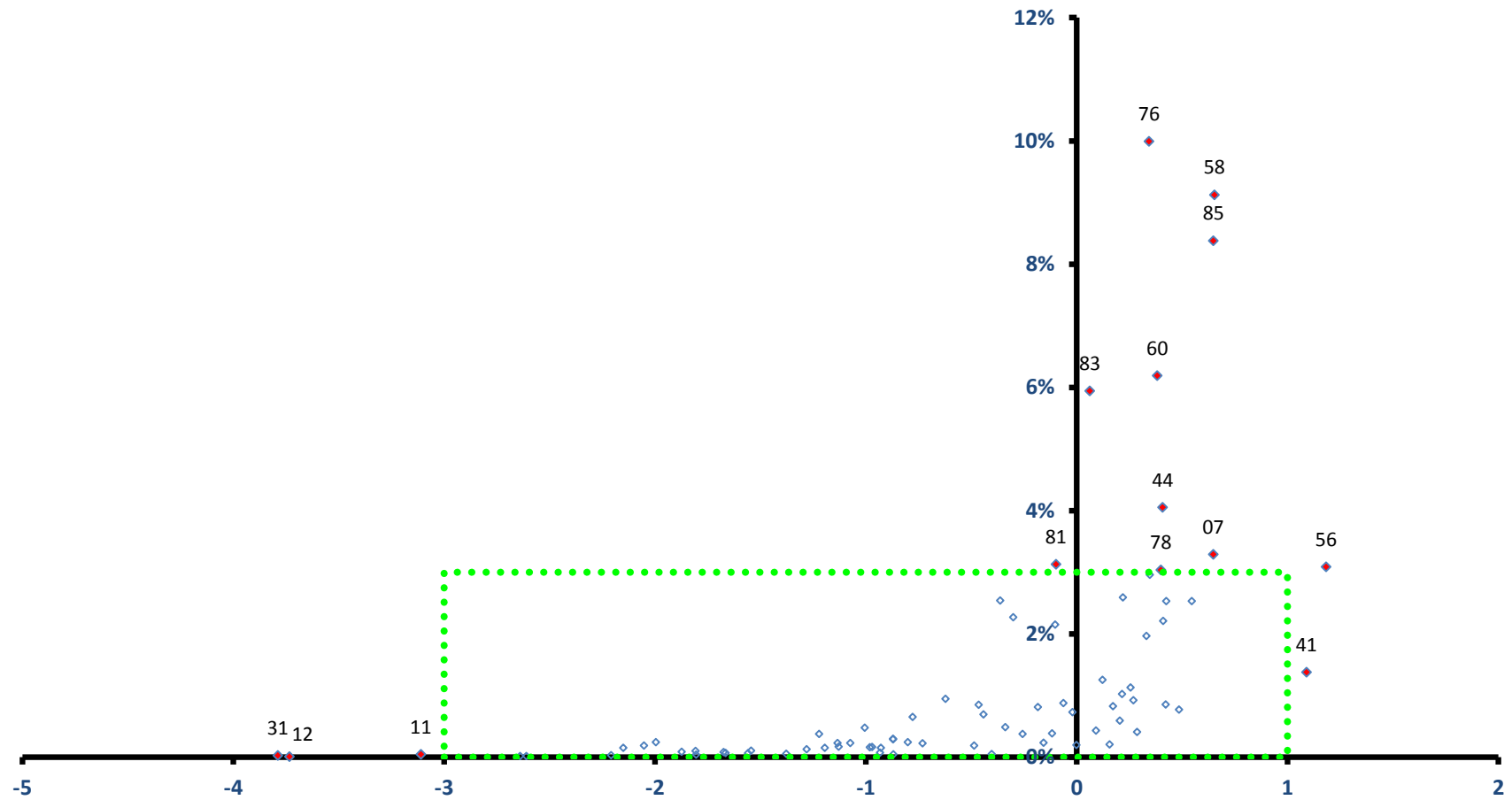

稼ぐ力
(修正特化係数の対数変換値)

東大和市

全従業者数 25,413 人

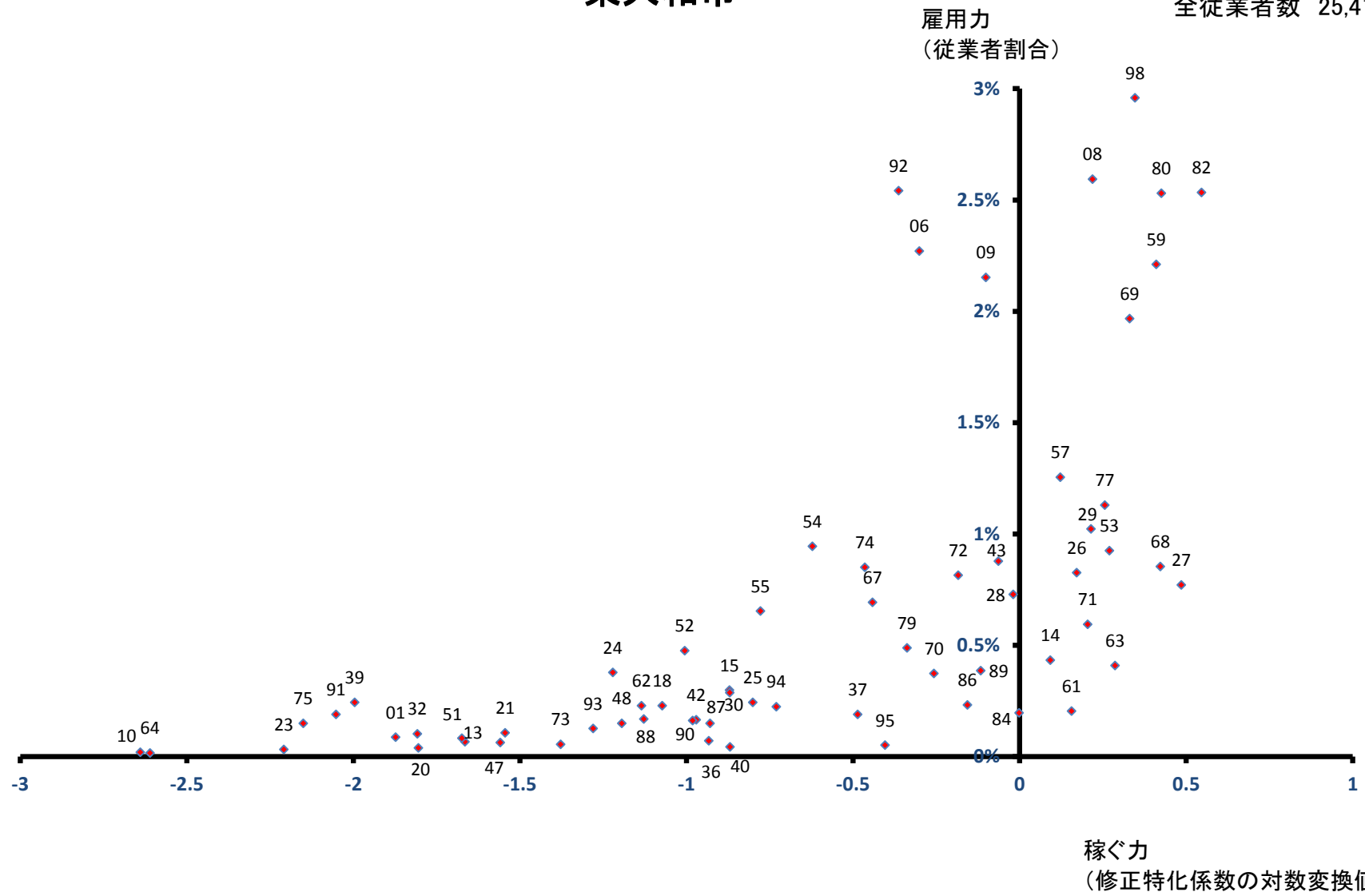

清瀬市

全従業者数 20,498 人

雇用力
(従業者割合)

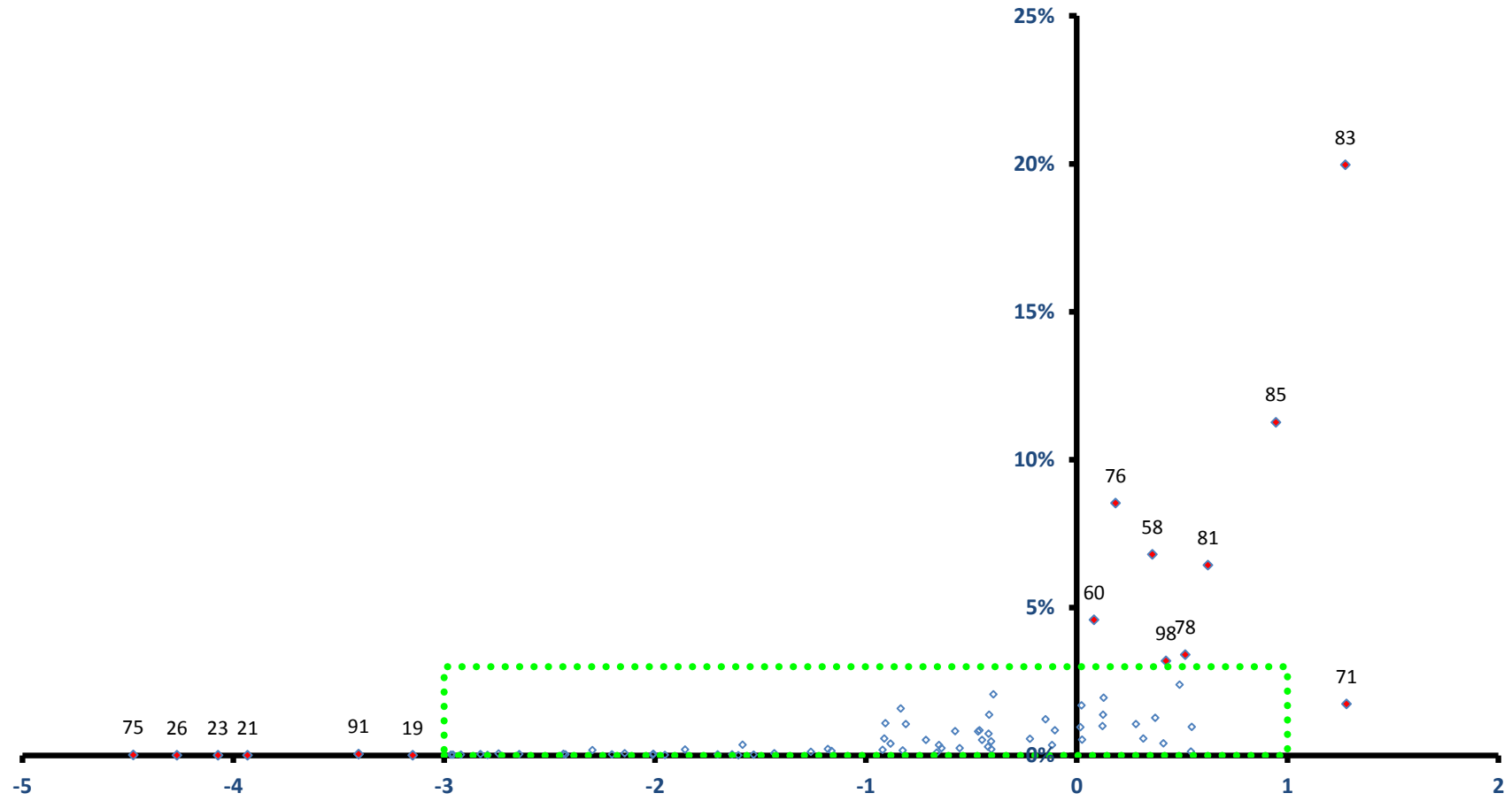

清瀬市

全従業者数 20,498 人

雇用力
(従業者割合)

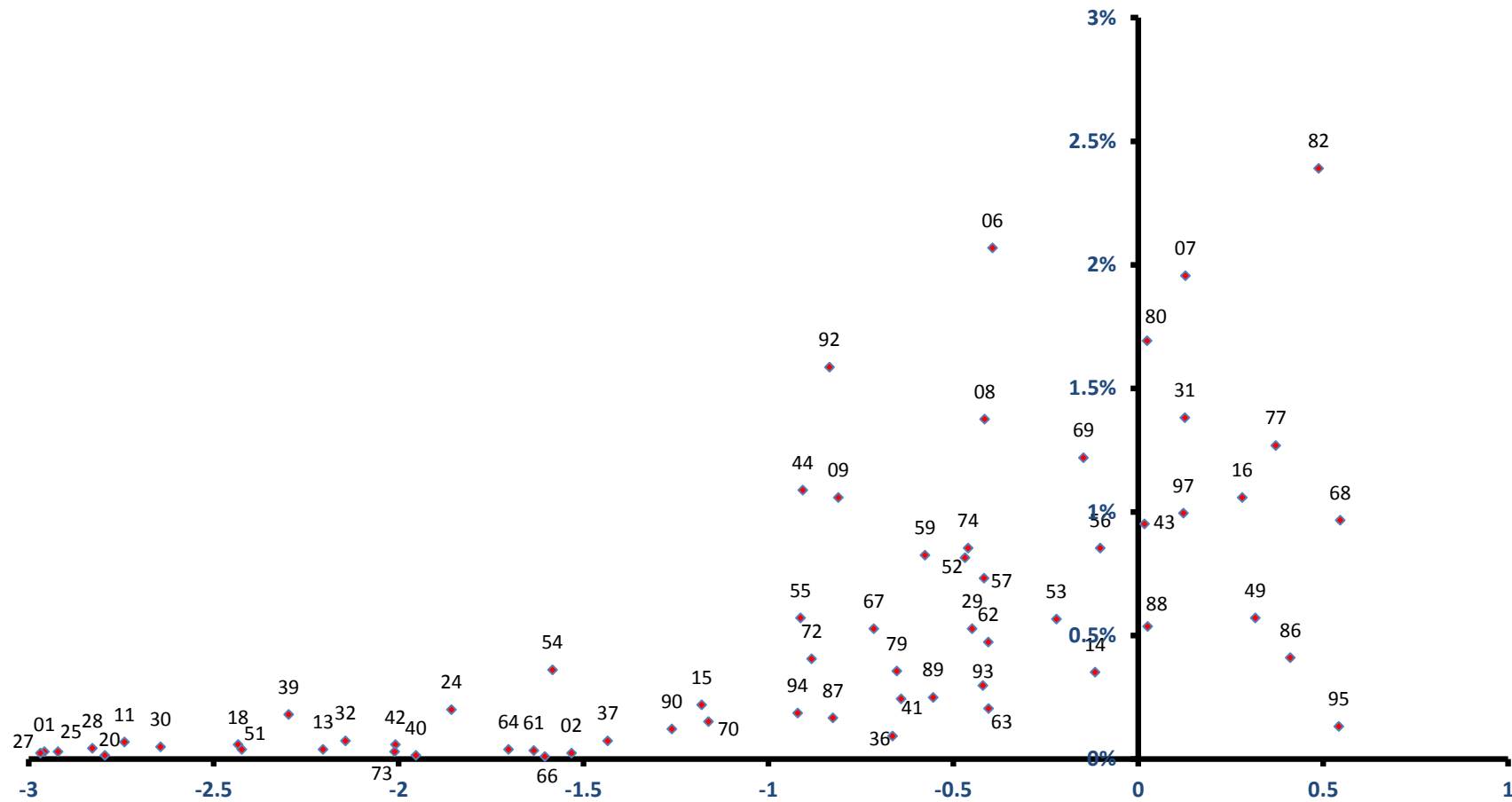

稼ぐ力
(修正特化係数の対数変換値)

東久留米市

全従業者数 31,102 人

雇用力
(従業者割合)

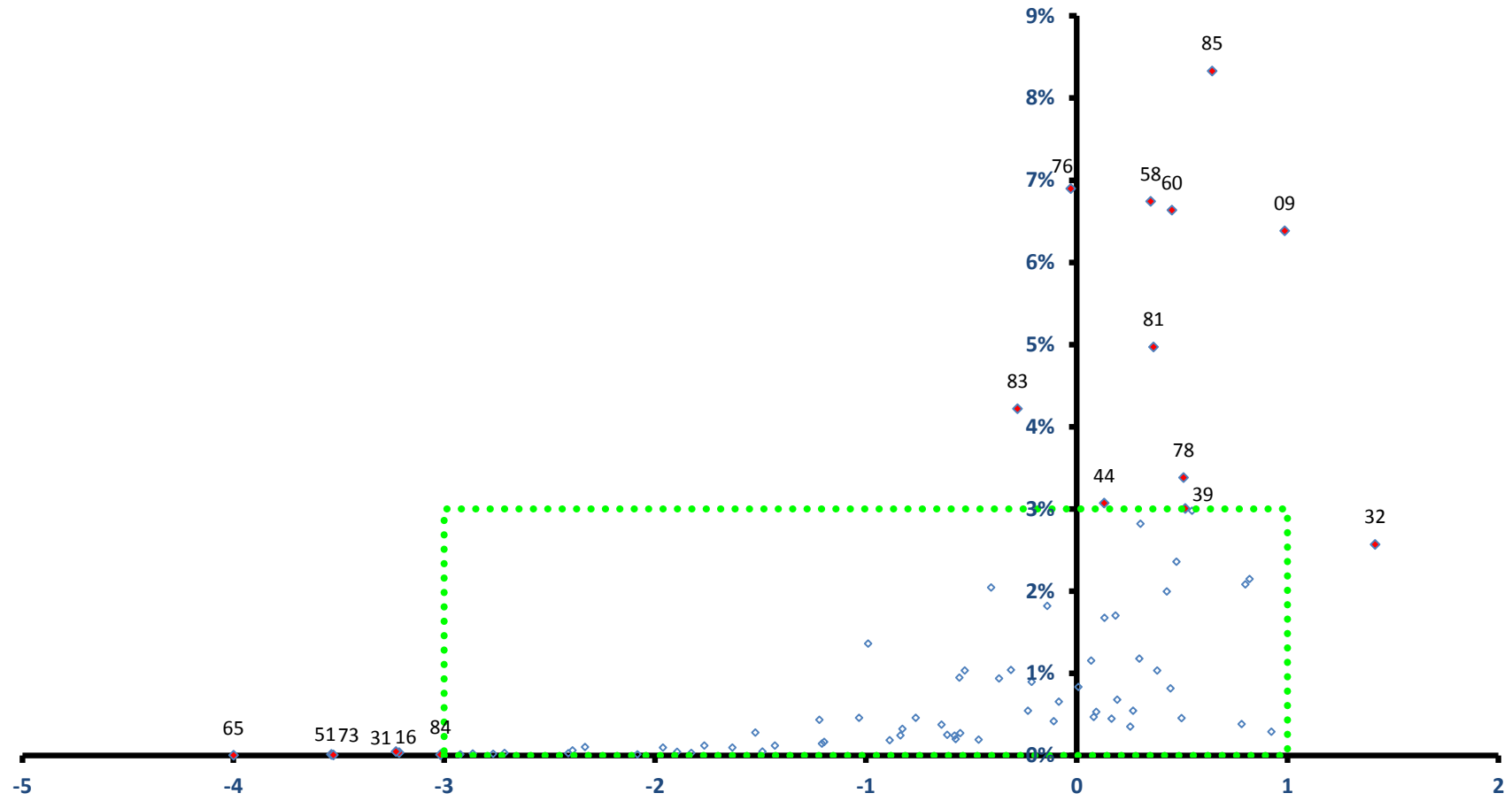

稼ぐ力
(修正特化係数の対数変換値)

東久留米市

全従業者数 31,102 人

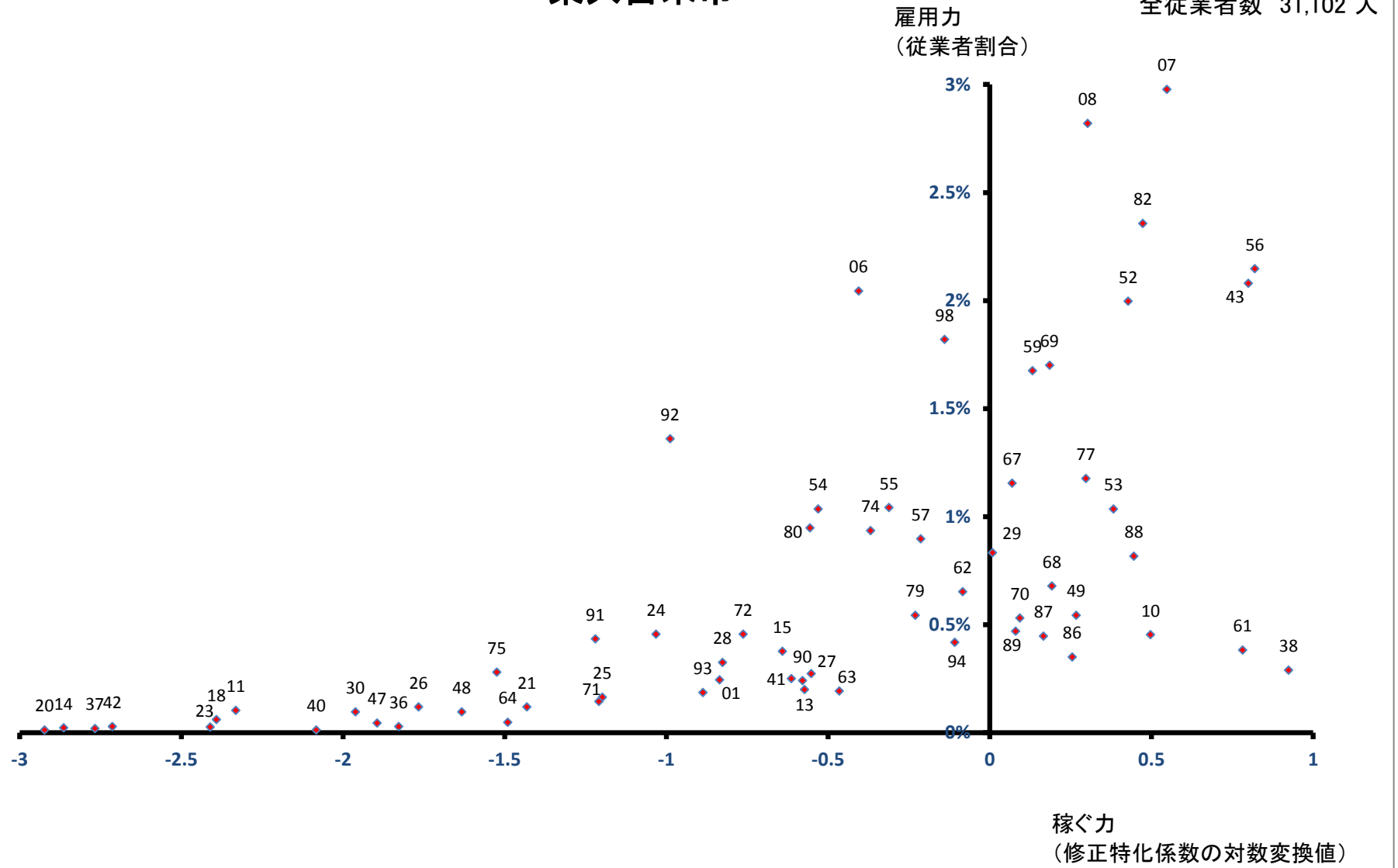

武蔵村山市

全従業者数 27,858 人

雇用力
(従業者割合)

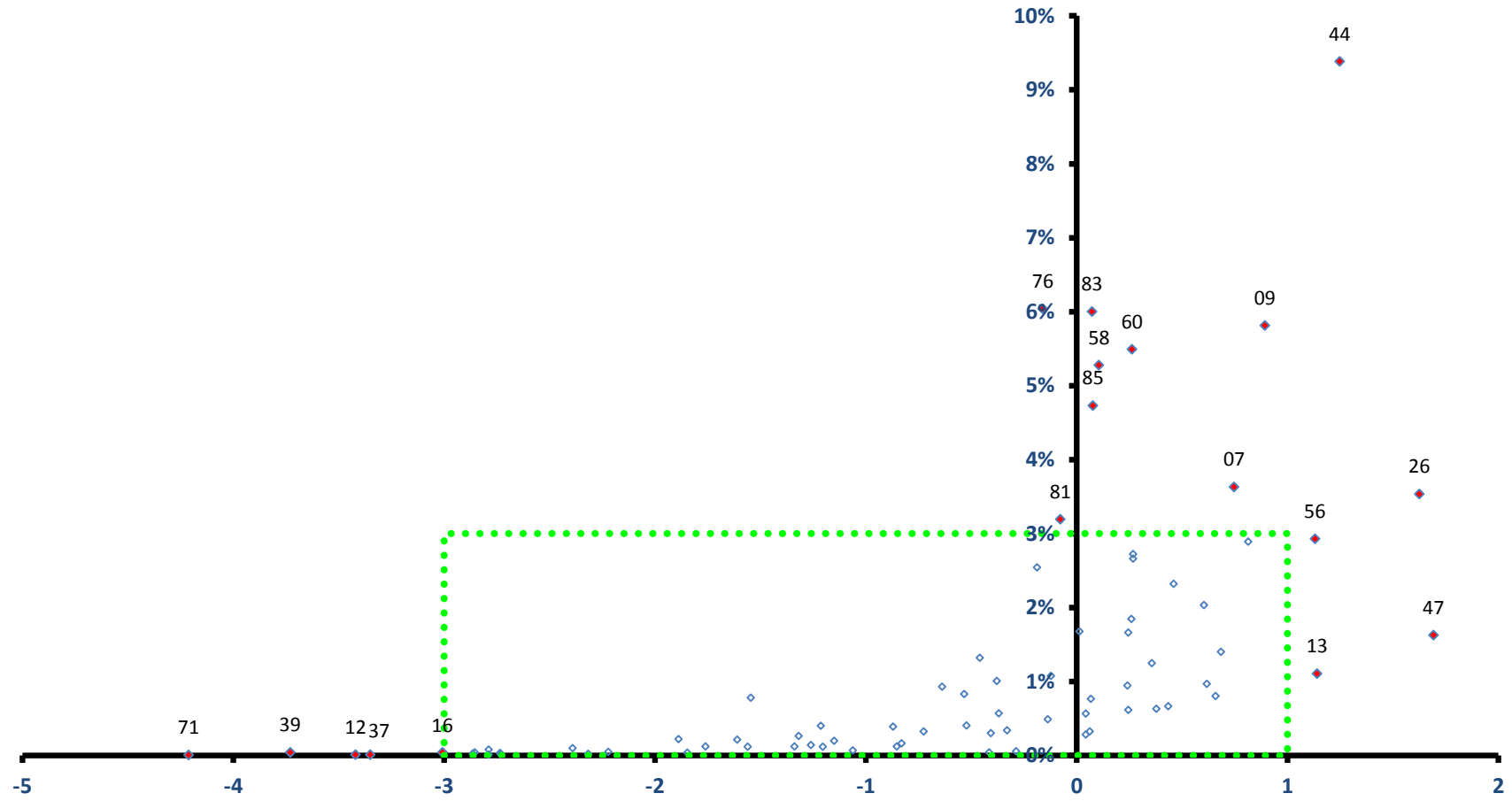

稼ぐ力
(修正特化係数の対数変換値)

武蔵村山市

全従業者数 27,858 人

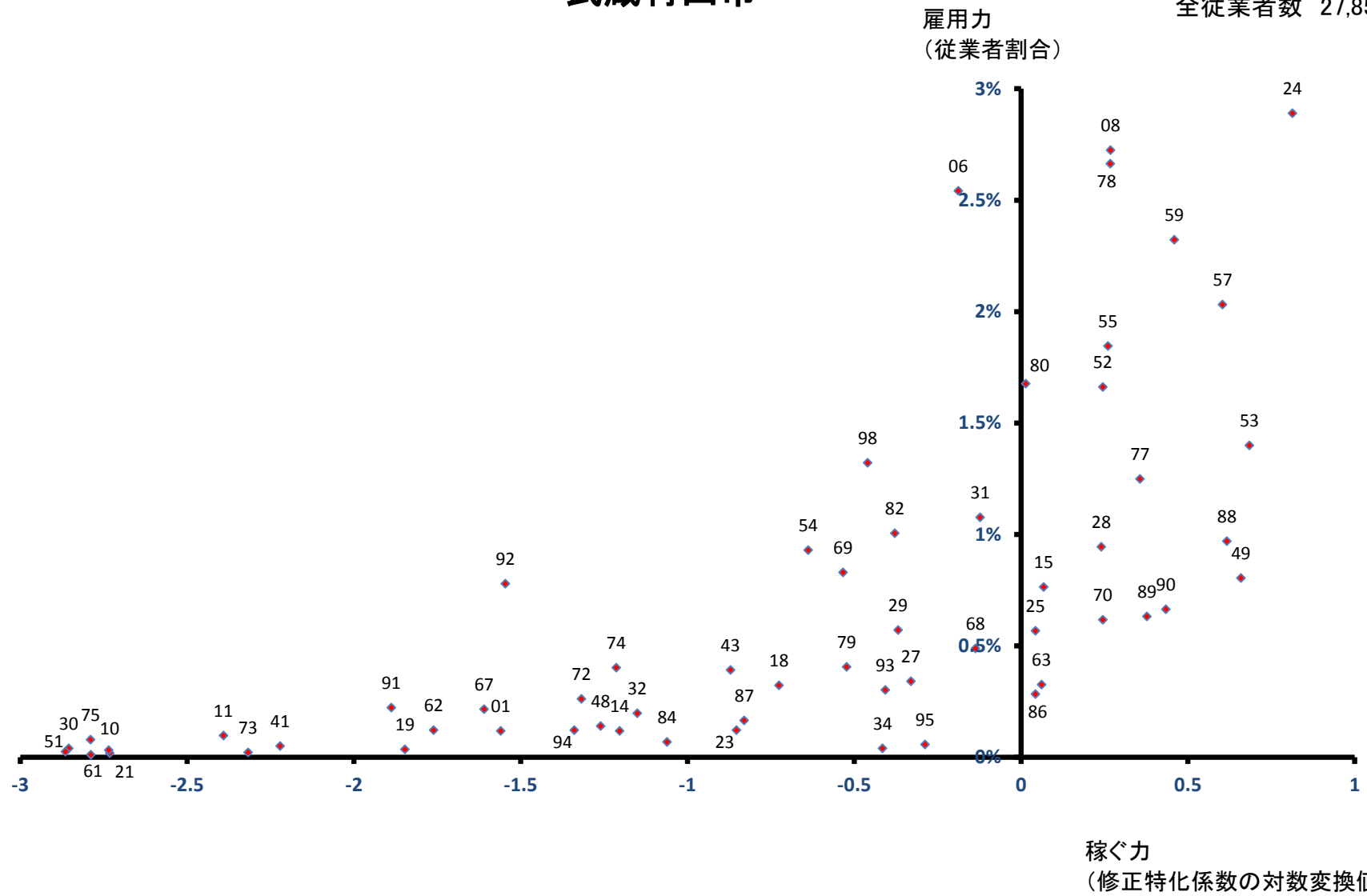

多摩市

全従業者数 66,931 人

雇用力
(従業者割合)

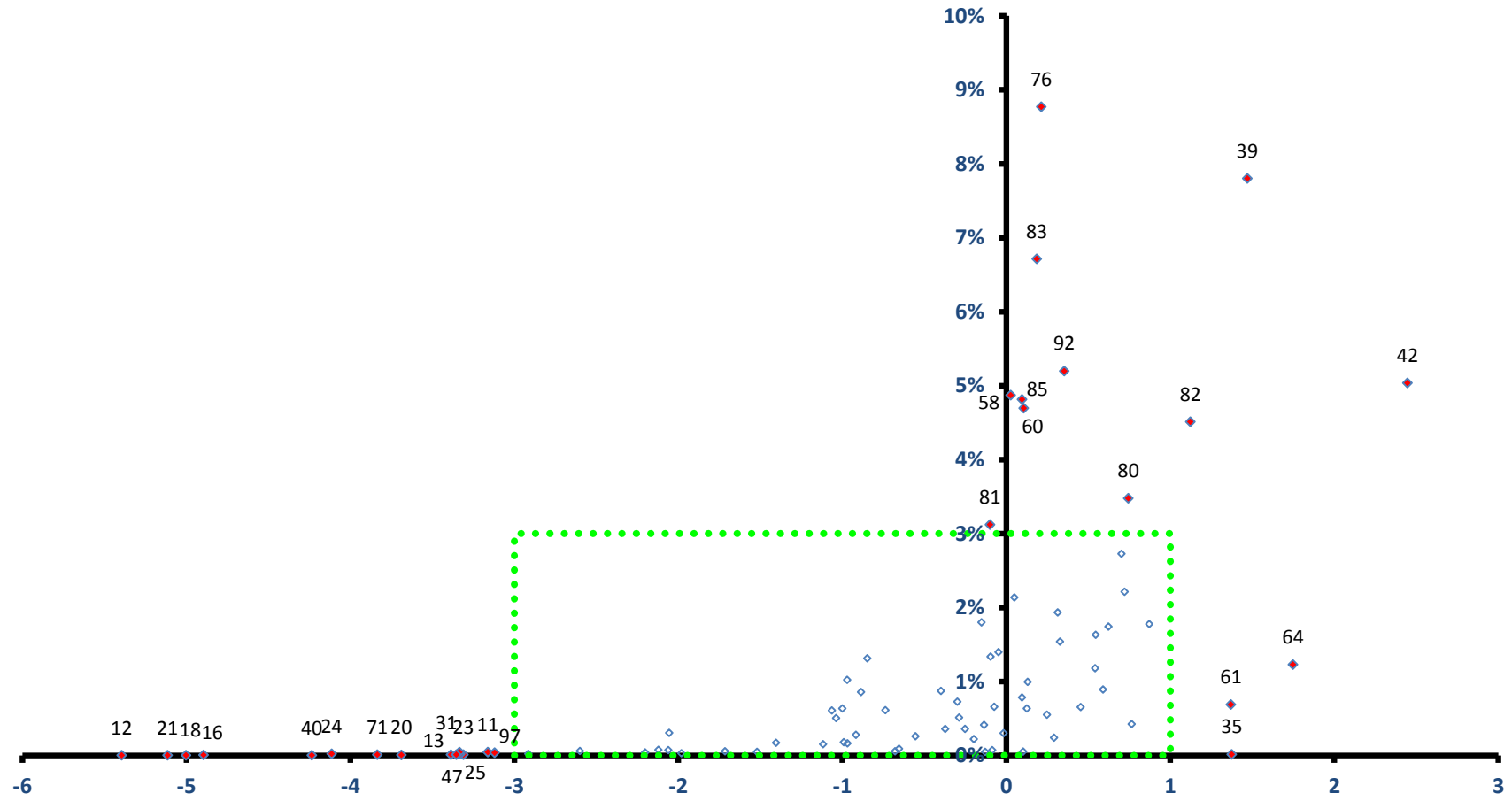

多摩市

全従業者数 66,931 人

雇用力
(従業者割合)

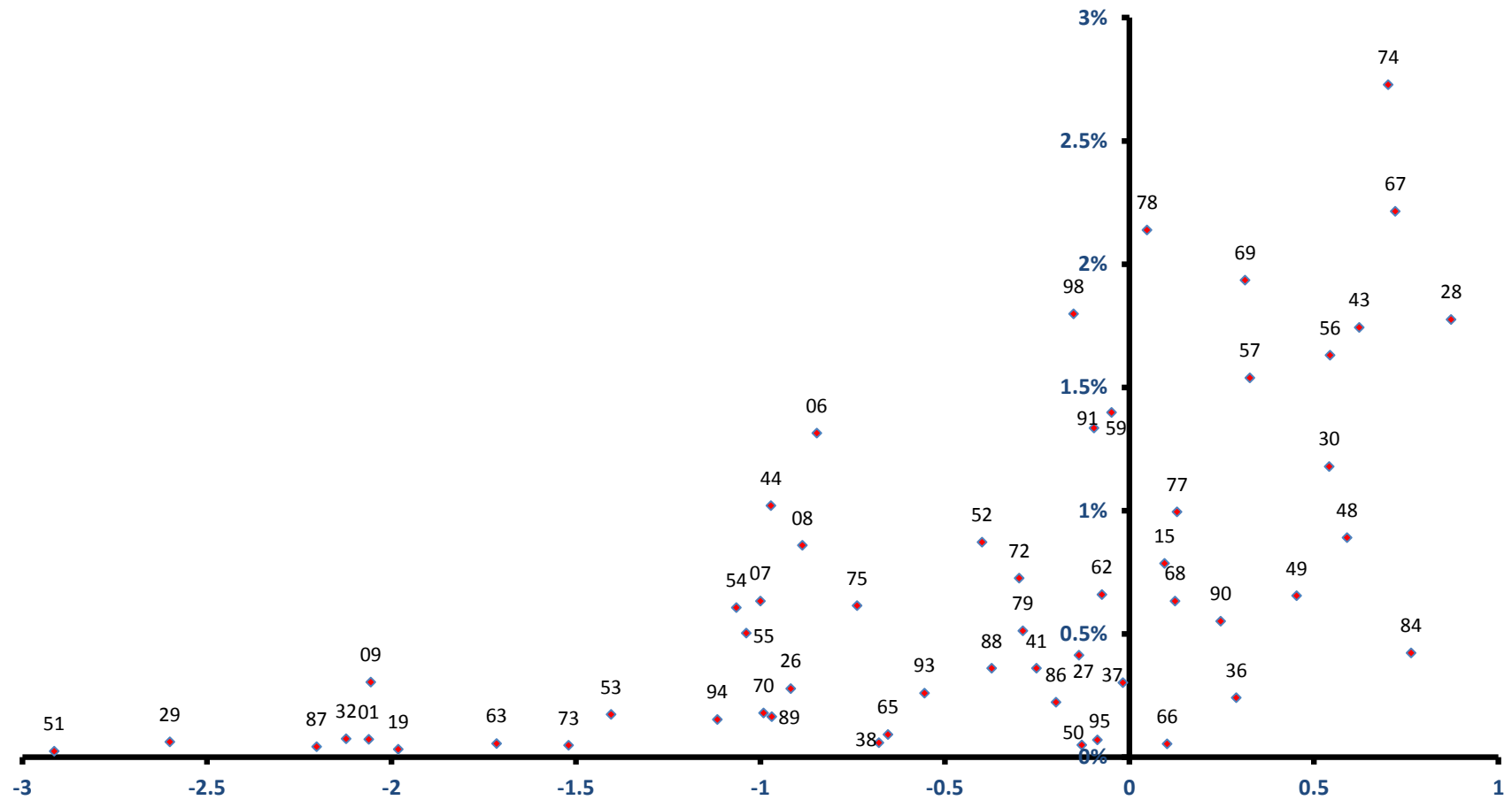

稼ぐ力
(修正特化係数の対数変換値)

稲城市

全従業者数 24,616 人

雇用力
(従業者割合)

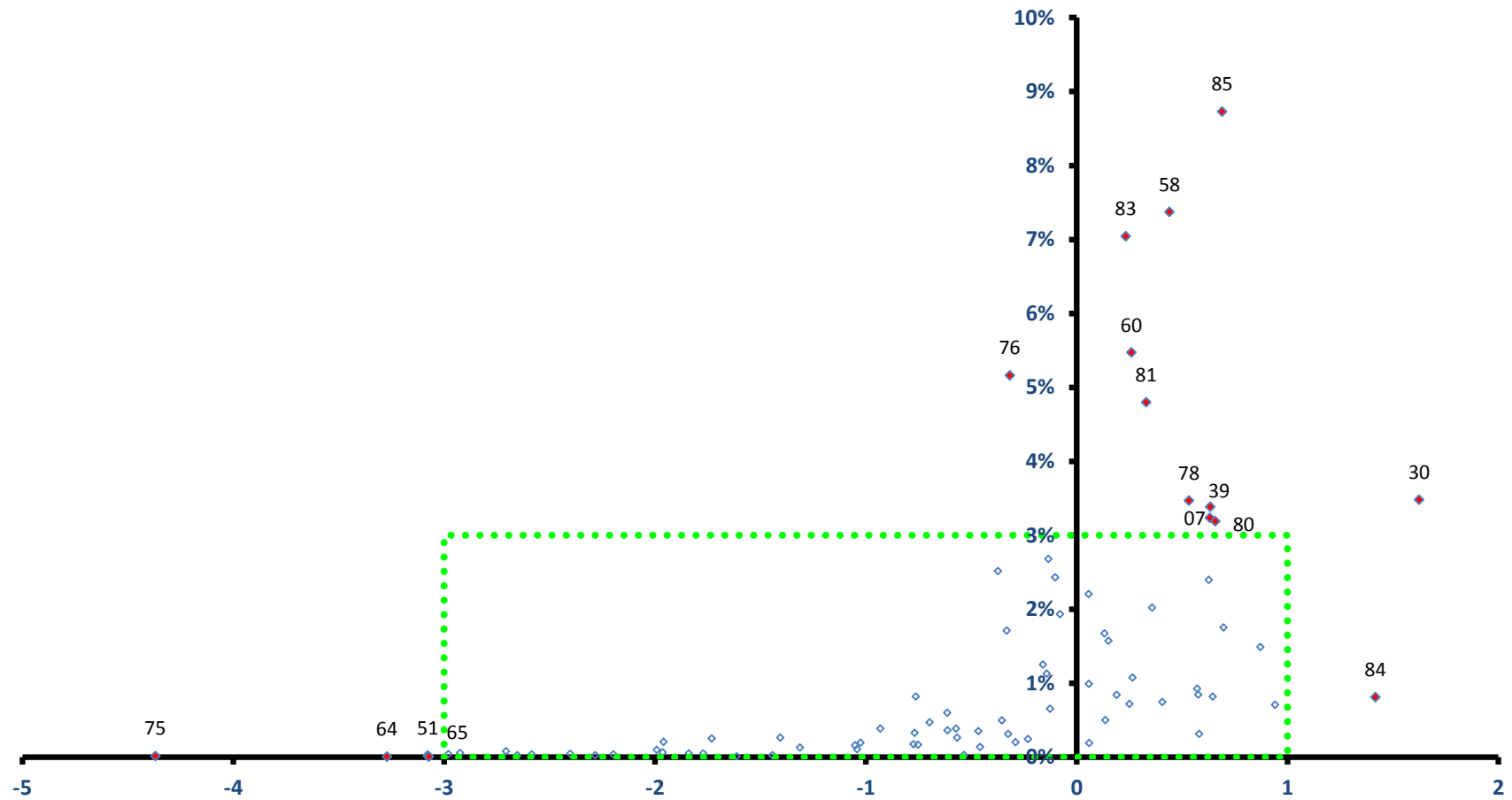

稼ぐ力
(修正特化係数の対数変換値)

稲城市

全従業者数 24,616 人

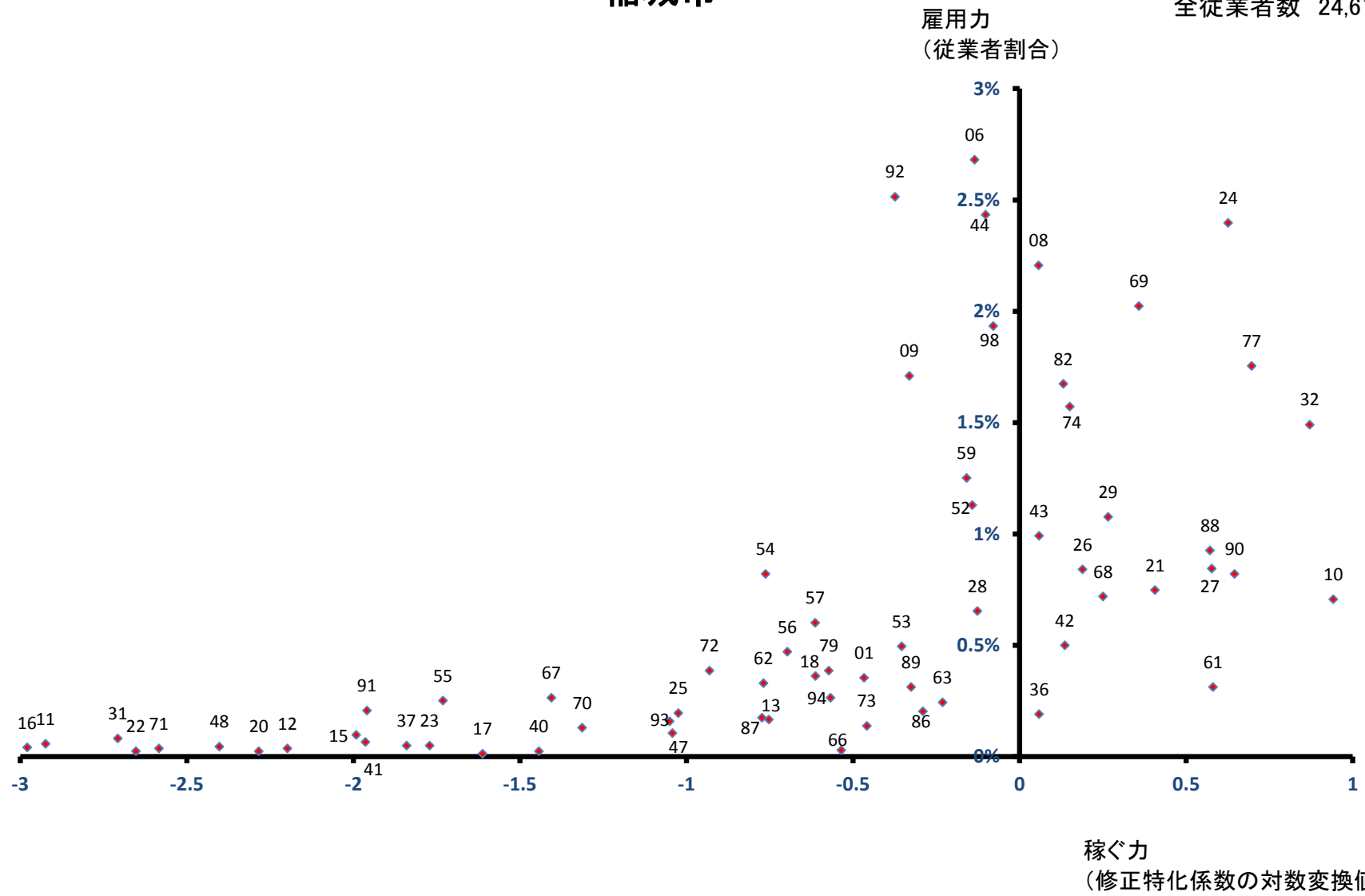

羽村市

全従業者数 27,681 人

雇用力
(従業者割合)

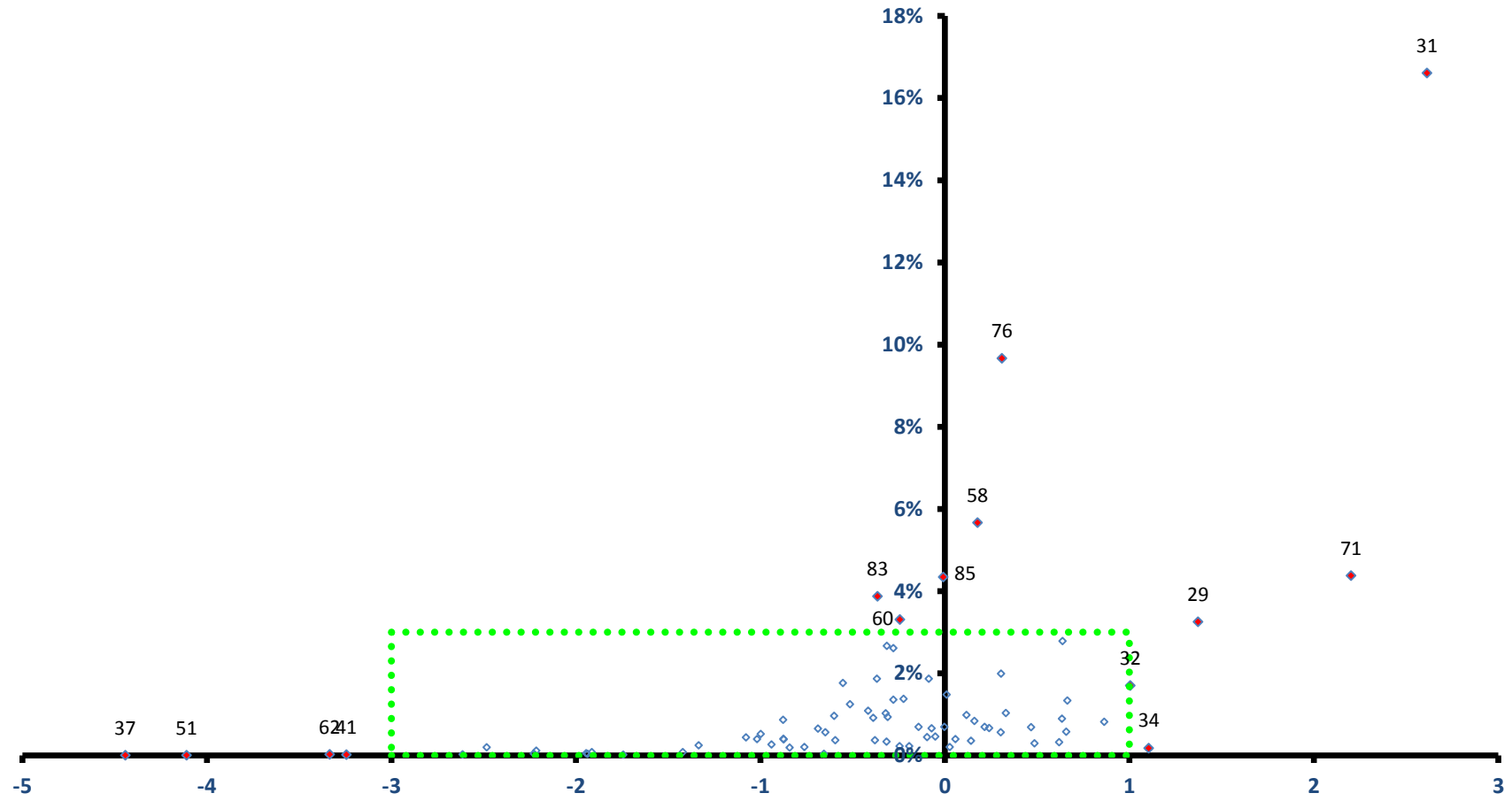

稼ぐ力
(修正特化係数の対数変換値)

羽村市

全従業者数 27,681 人

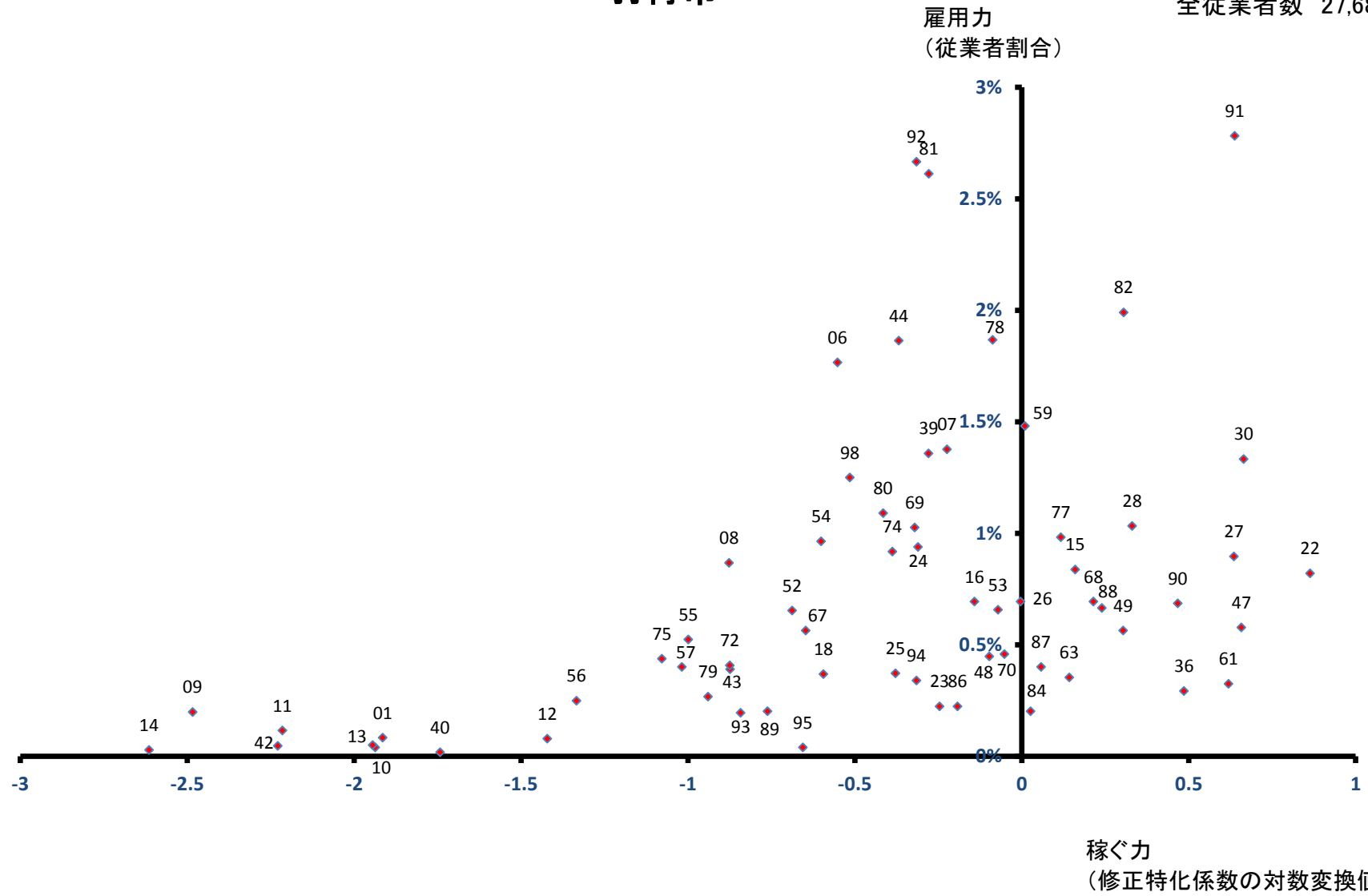

あきる野市

雇用力
(従業者割合)

全従業者数 24,362 人

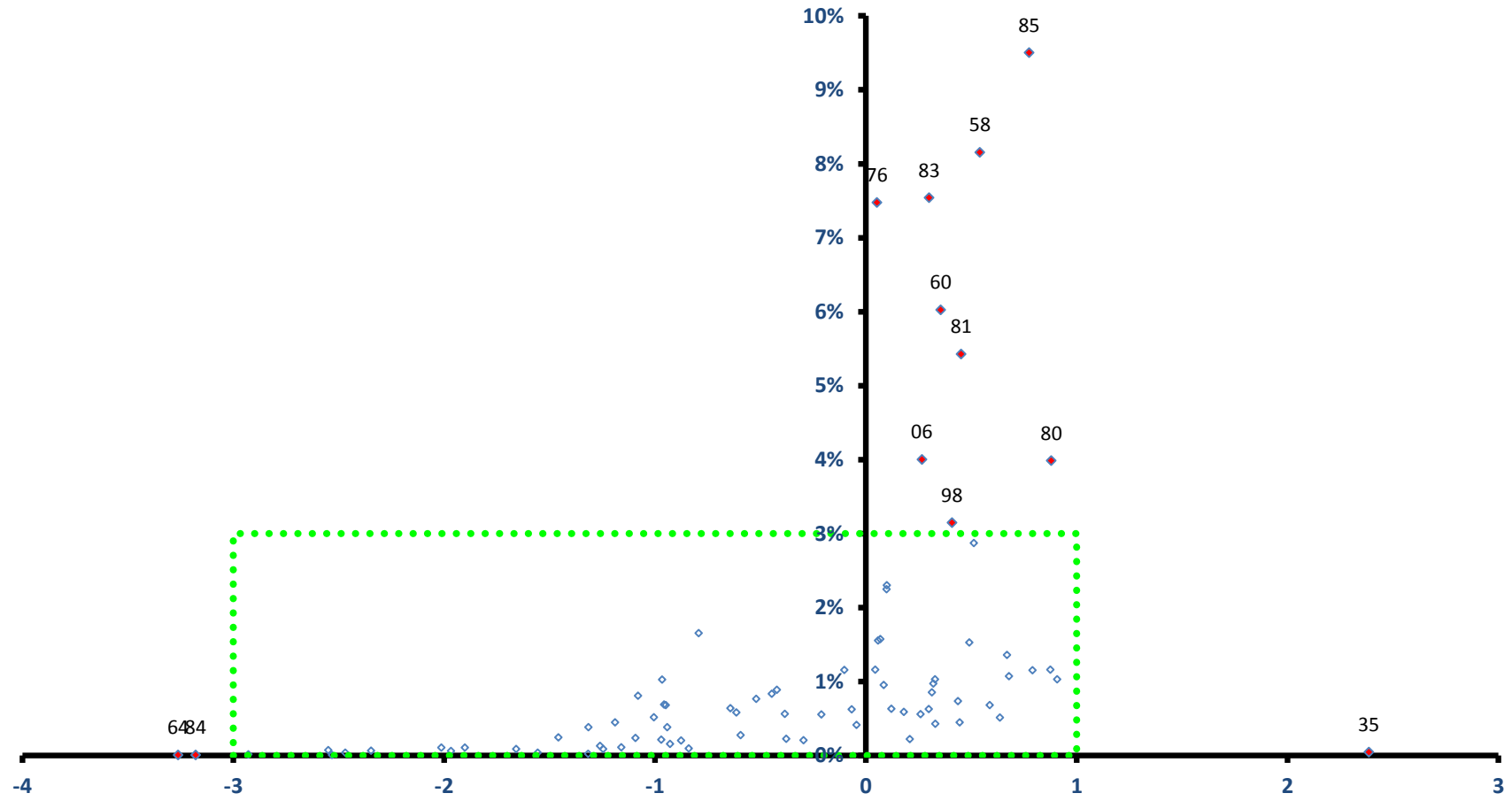

稼ぐ力
(修正特化係数の対数変換値)

あきる野市

全従業者数 24,362 人

雇用力
(従業者割合)

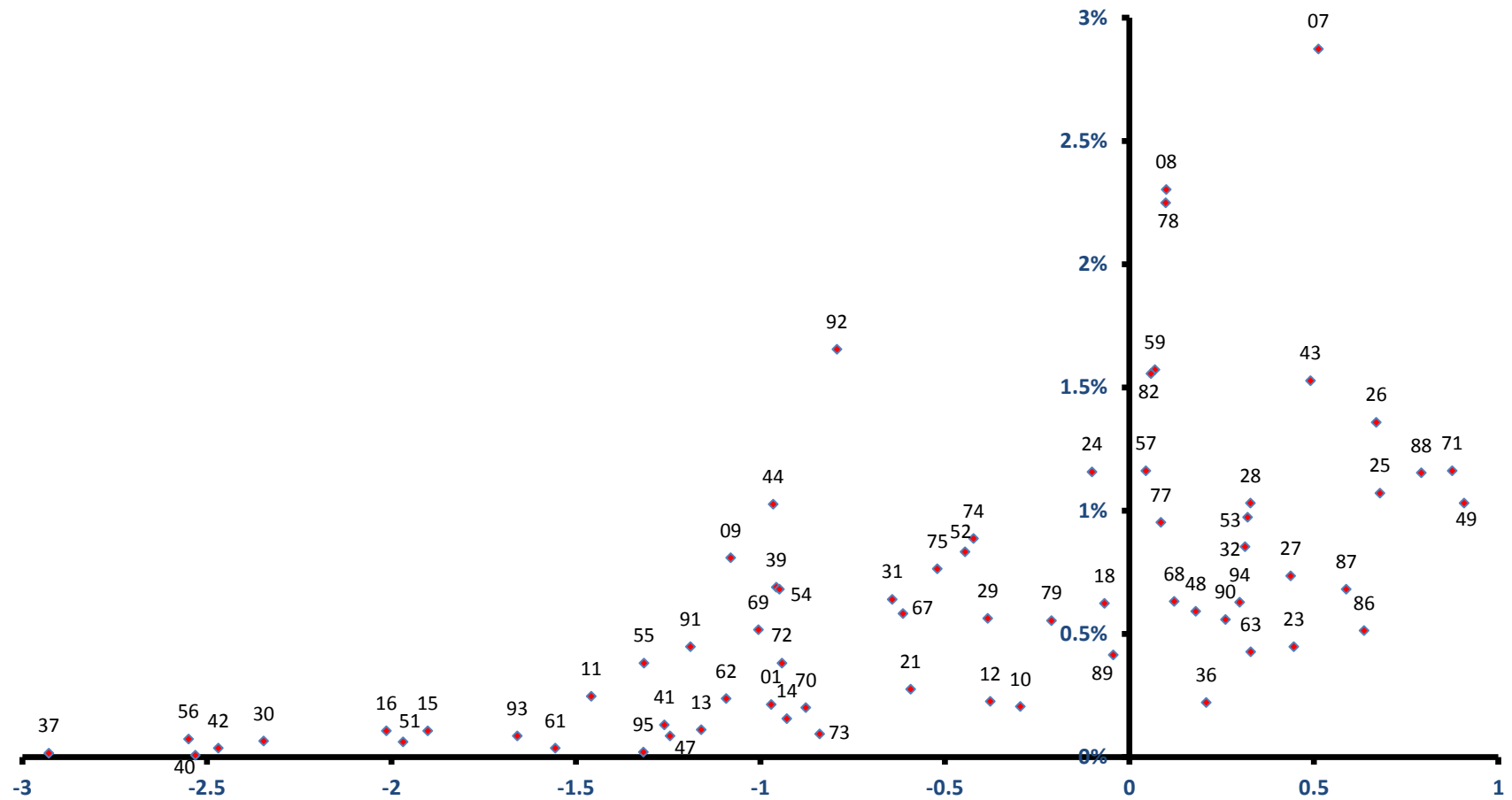

稼ぐ力
(修正特化係数の対数変換値)

西東京市

全従業者数 53,097 人

雇用力
(従業者割合)

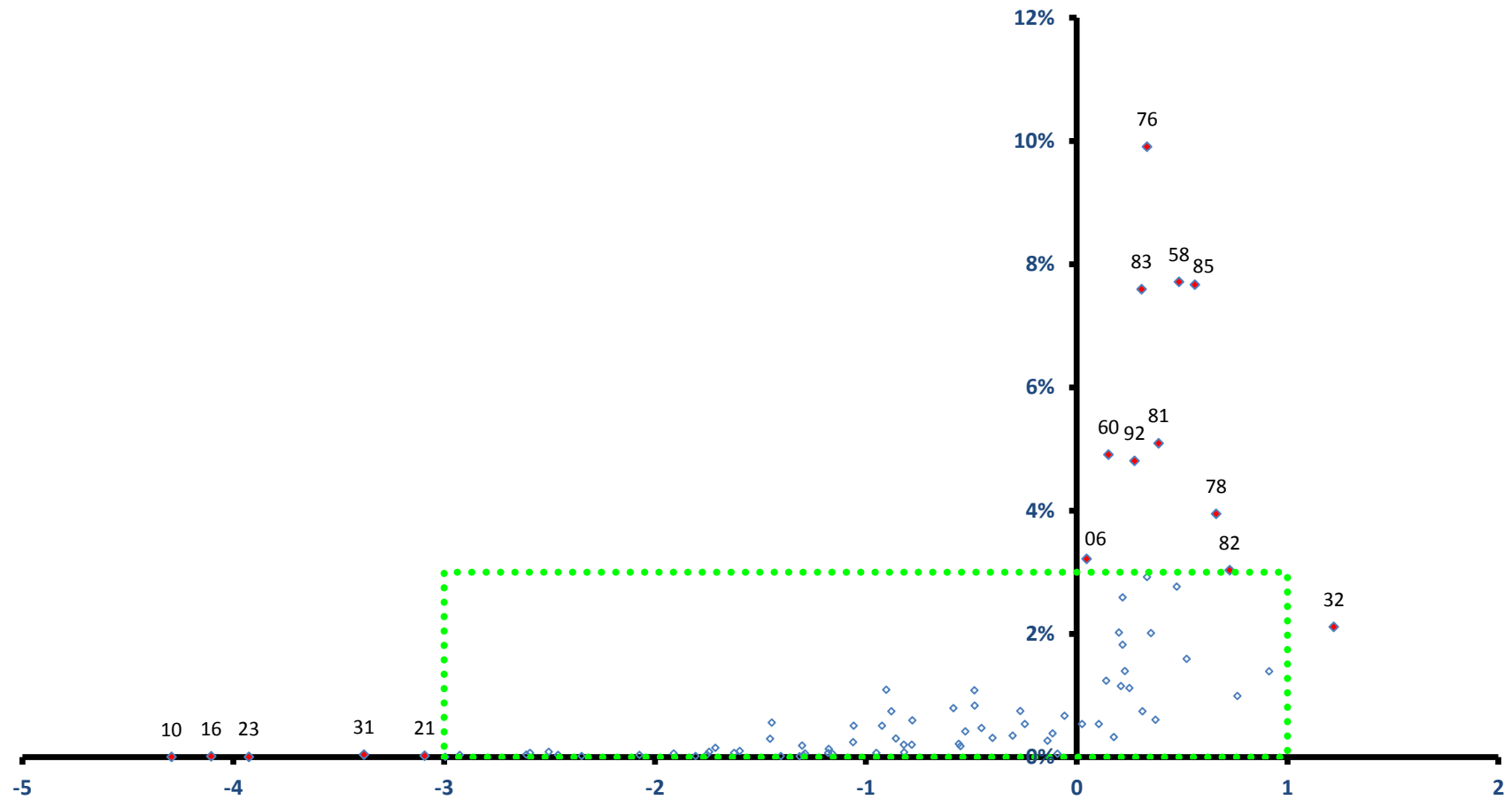

稼ぐ力
(修正特化係数の対数変換値)

西東京市

全従業者数 53,097 人

雇用力
(従業者割合)

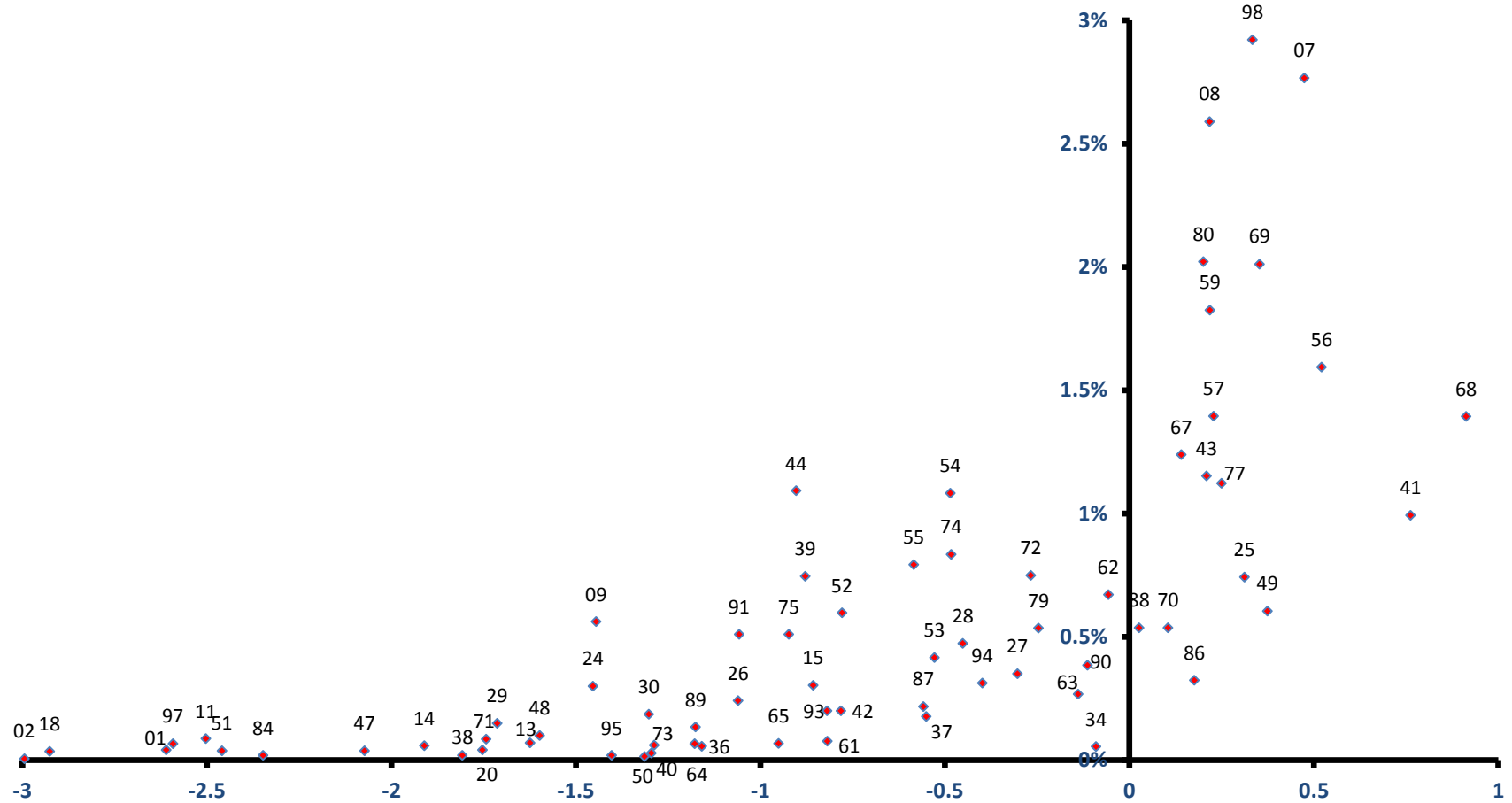

稼ぐ力
(修正特化係数の対数変換値)

瑞穂町

全従業者数 21,312 人

雇用力
(従業者割合)

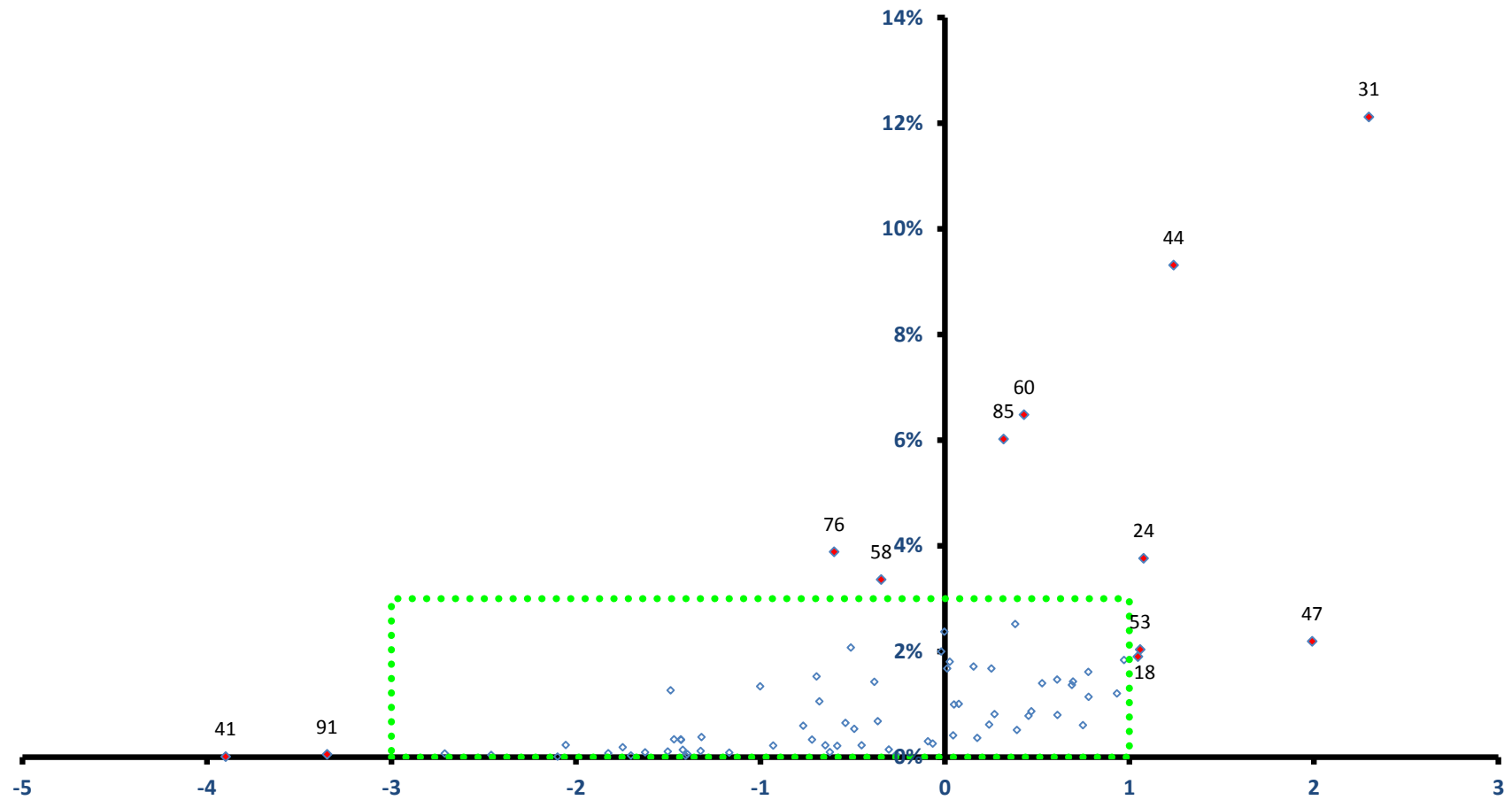

稼ぐ力
(修正特化係数の対数変換値)

瑞穂町

全従業者数 21,312 人

雇用力
(従業者割合)

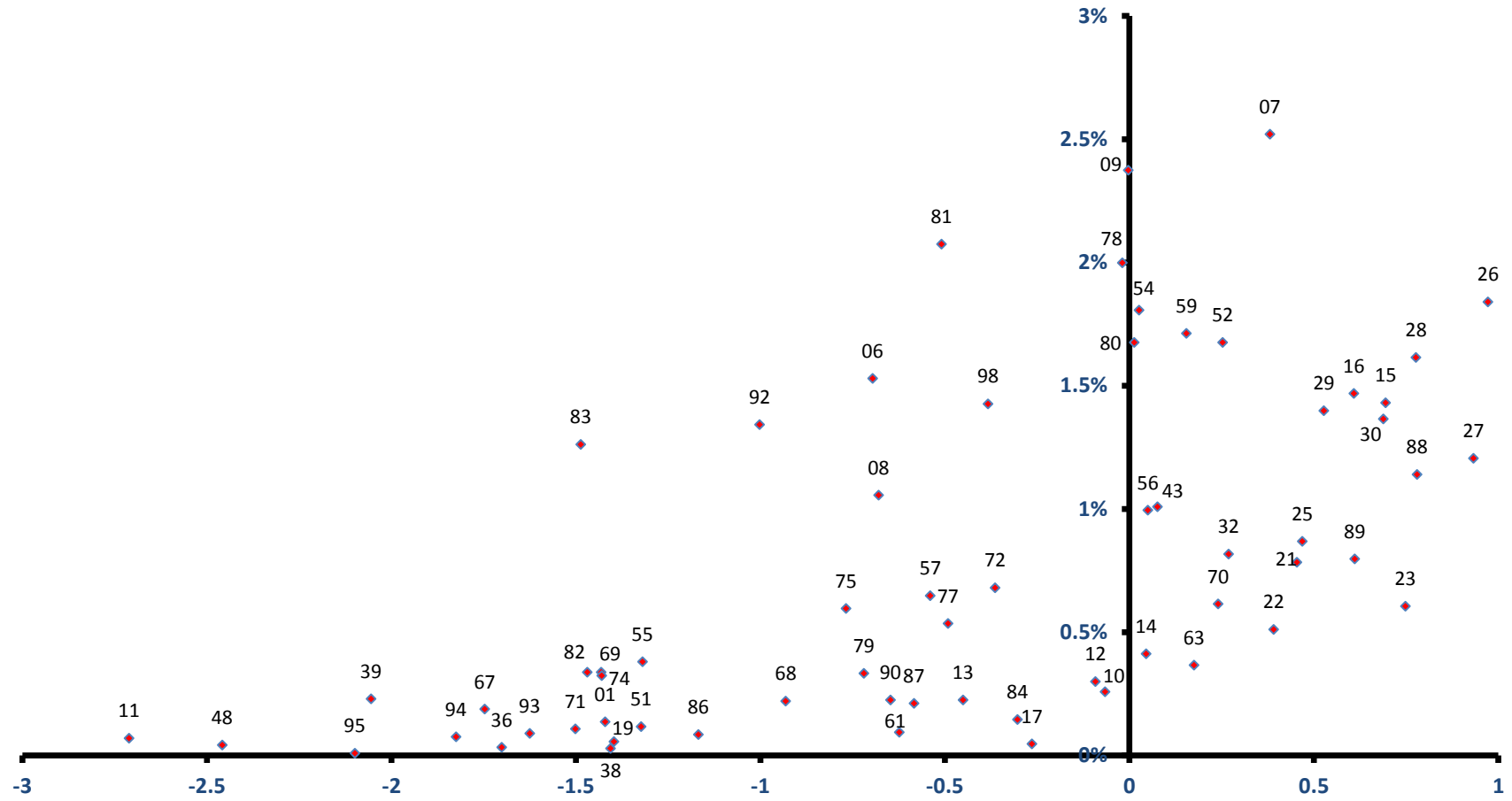

稼ぐ力
(修正特化係数の対数変換値)

日の出町

全従業員数 8,684 人

雇用力
(従業員割合)

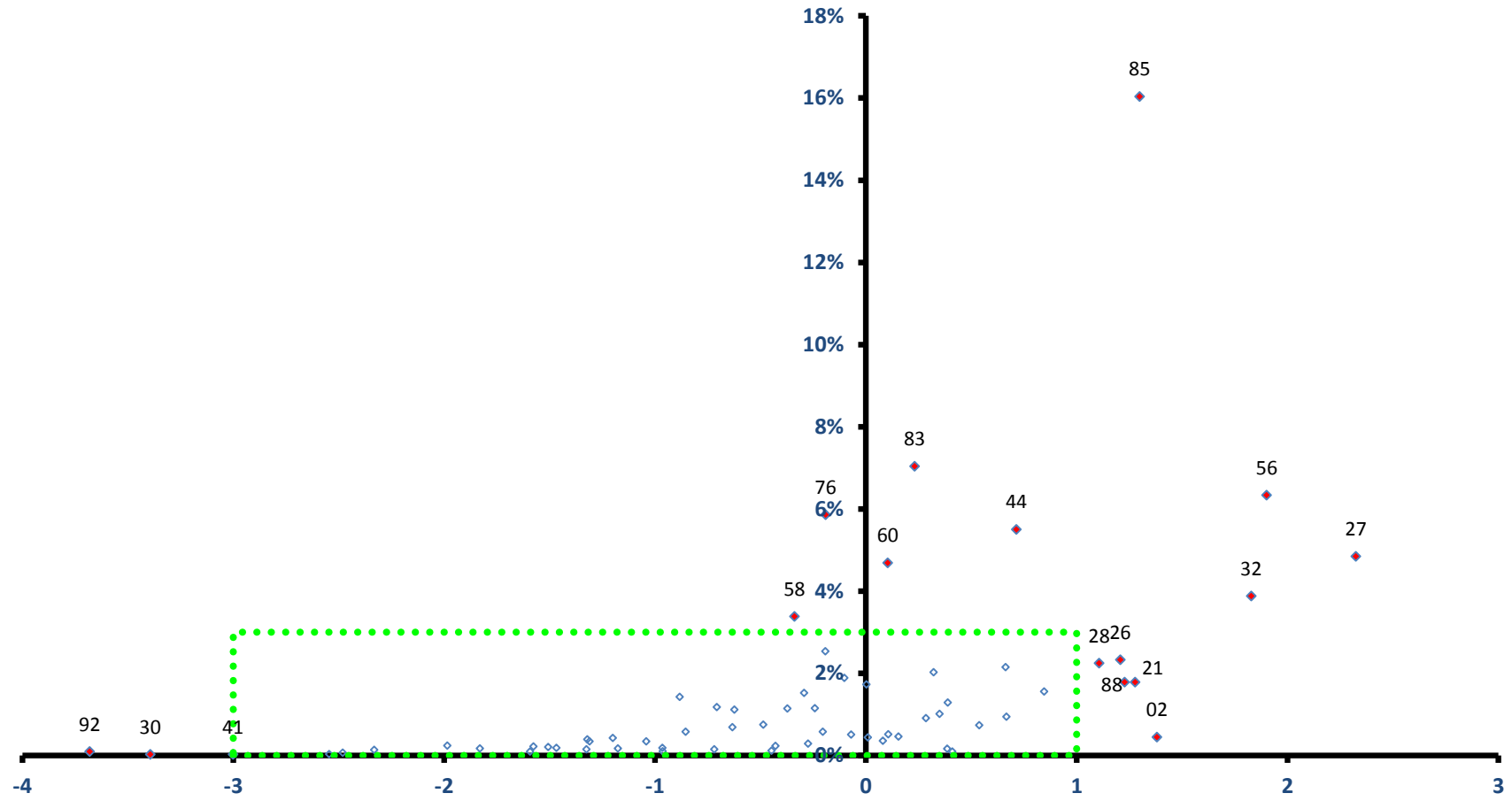

稼ぐ力
(修正特化係数の対数変換値)

日の出町

全従業者数 8,684 人

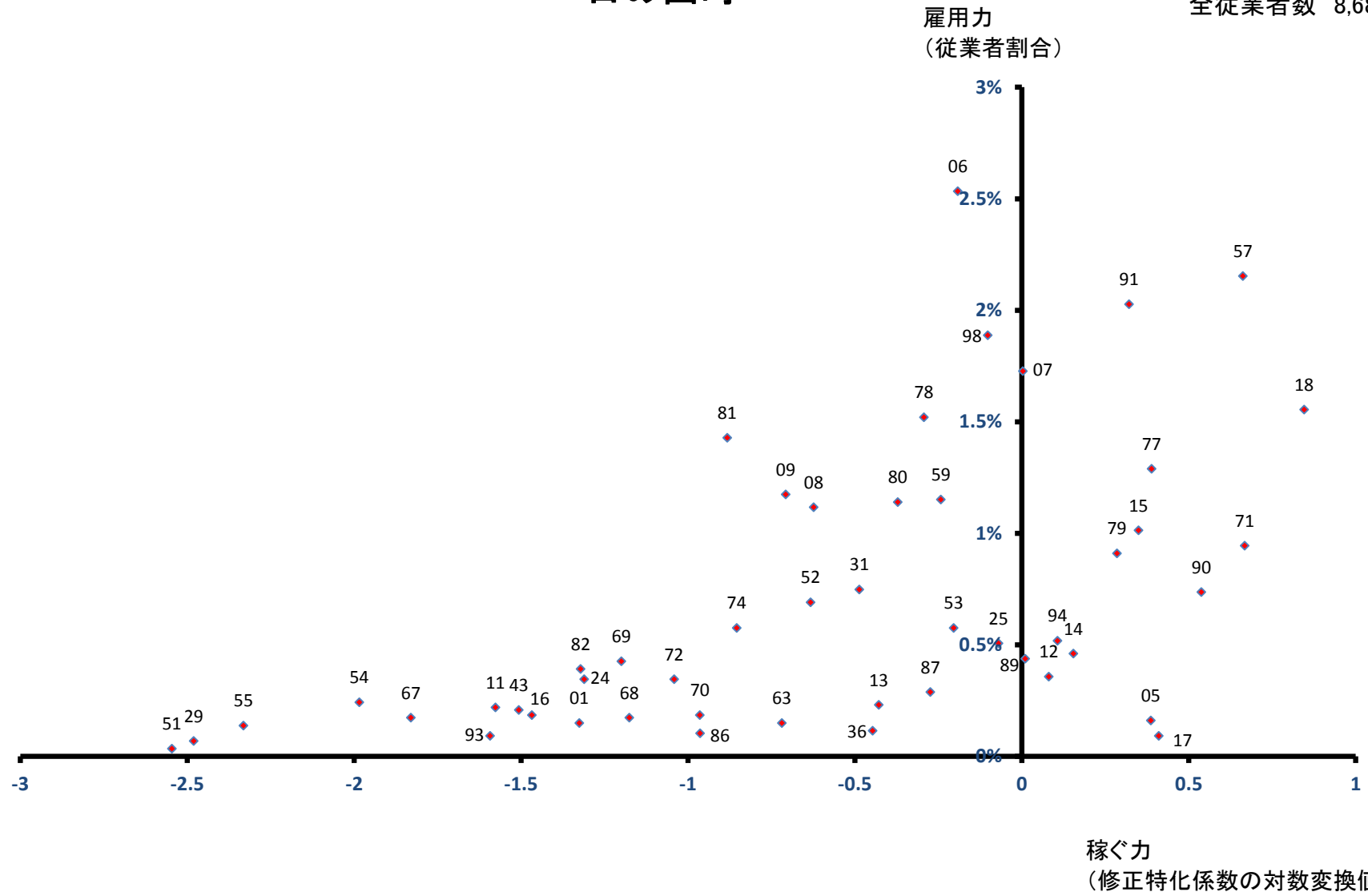

檜原村

全従業者数 1,096 人

雇用力
(従業者割合)

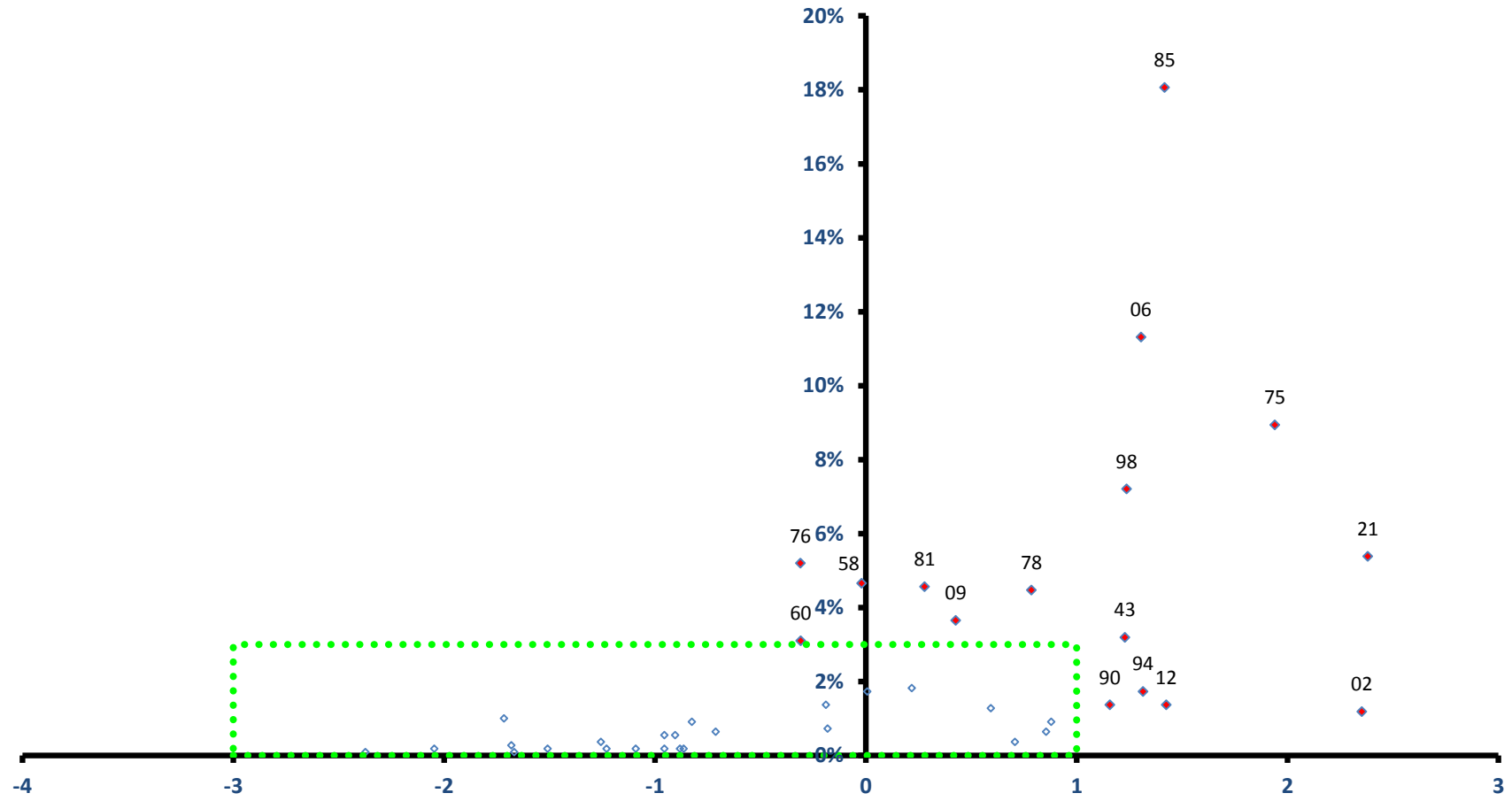

稼ぐ力
(修正特化係数の対数変換値)

檜原村

全従業者数 1,096 人

雇用力
(従業者割合)

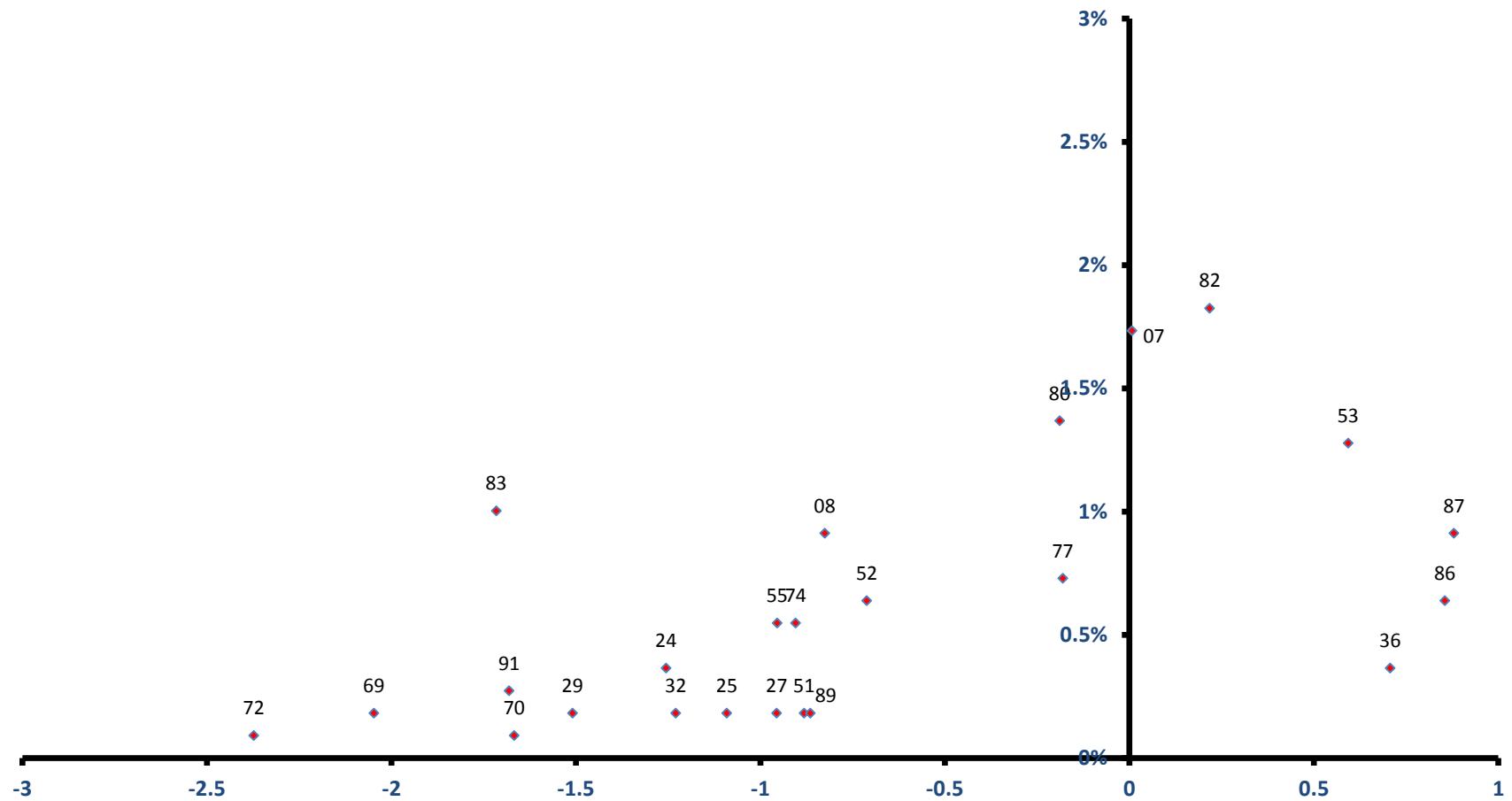

稼ぐ力
(修正特化係数の対数変換値)

奥多摩町

雇用力
(従業員割合)

全従業員数 2,582 人

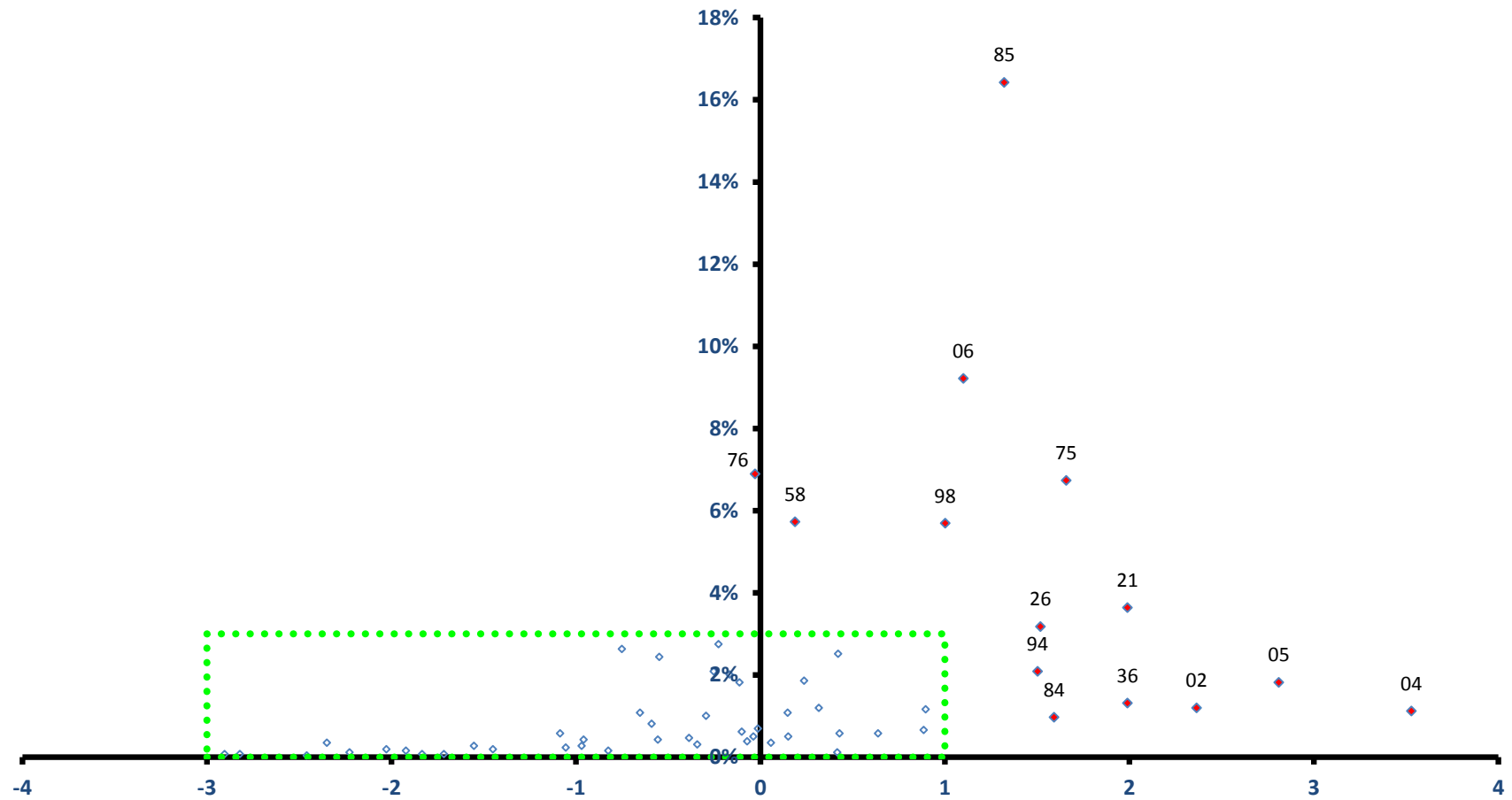

稼ぐ力
(修正特化係数の対数変換値)

奥多摩町

全従業者数 2,582 人

雇用力
(従業者割合)

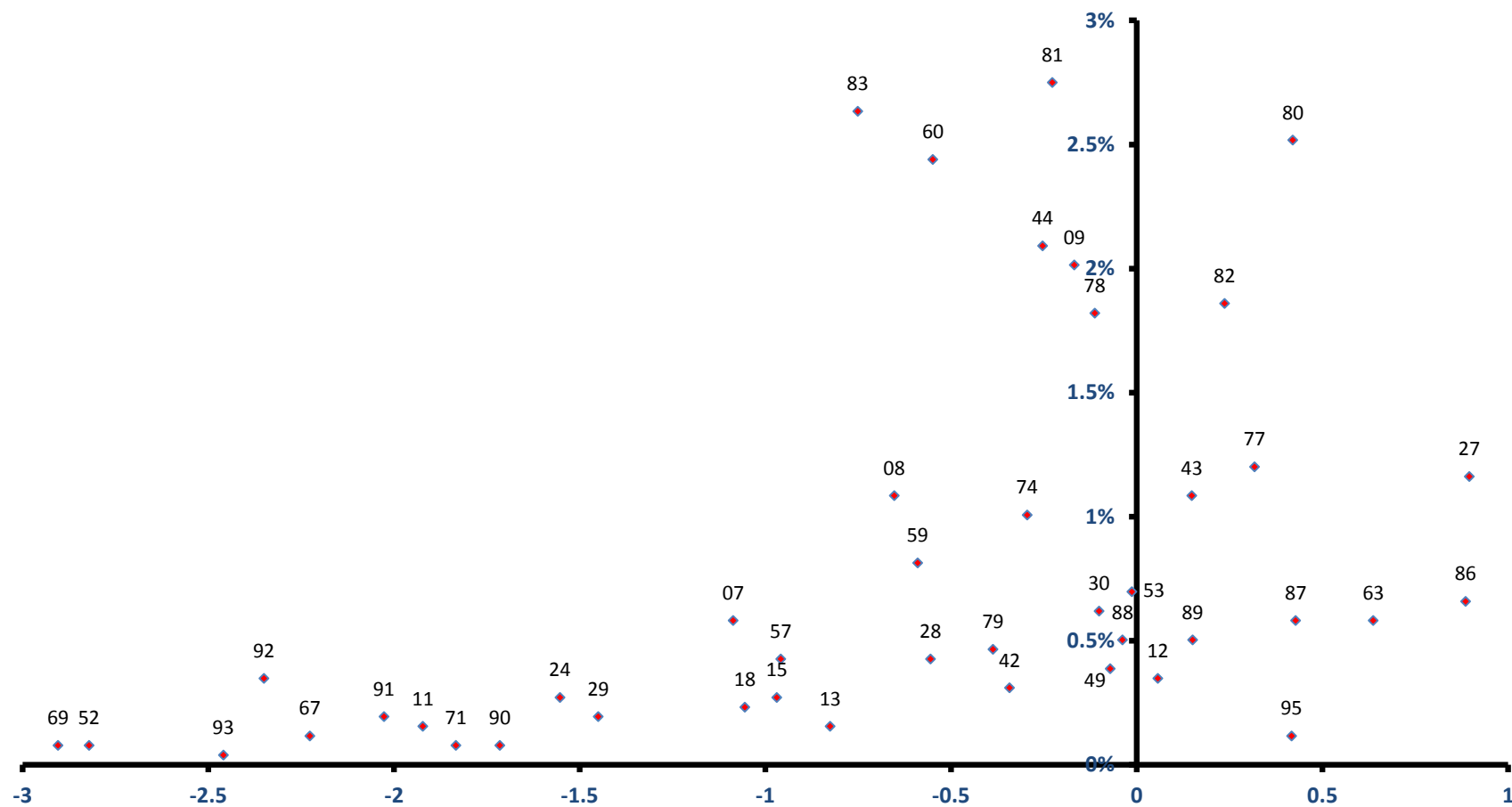

稼ぐ力
(修正特化係数の対数変換値)

大島町

全従業者数 4,015 人

雇用力
(従業者割合)

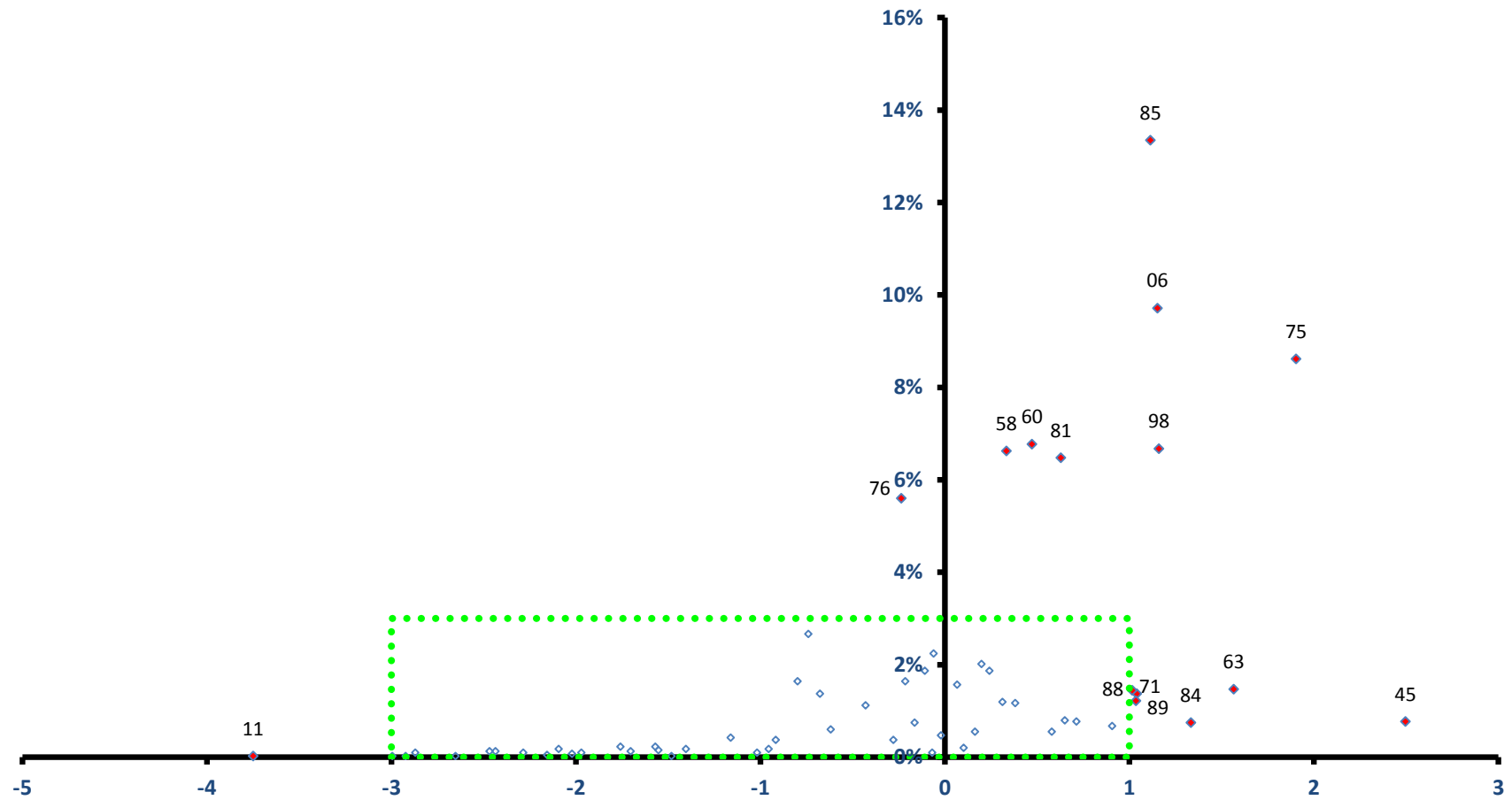

稼ぐ力
(修正特化係数の対数変換値)

大島町

全従業者数 4,015 人

雇用力
(従業者割合)

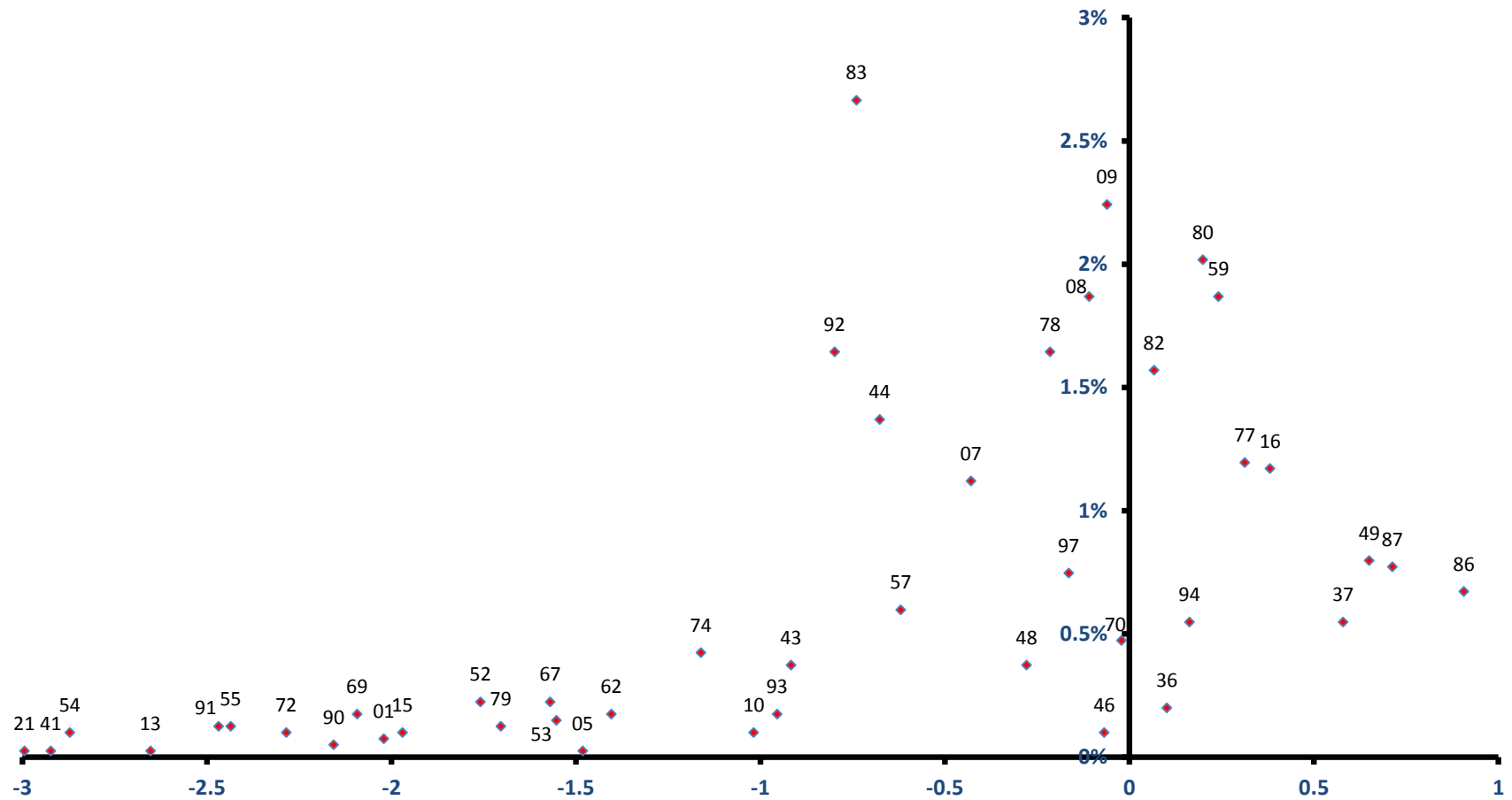

稼ぐ力
(修正特化係数の対数変換値)

利島村

雇用力
(従業者割合)

全従業者数 228 人

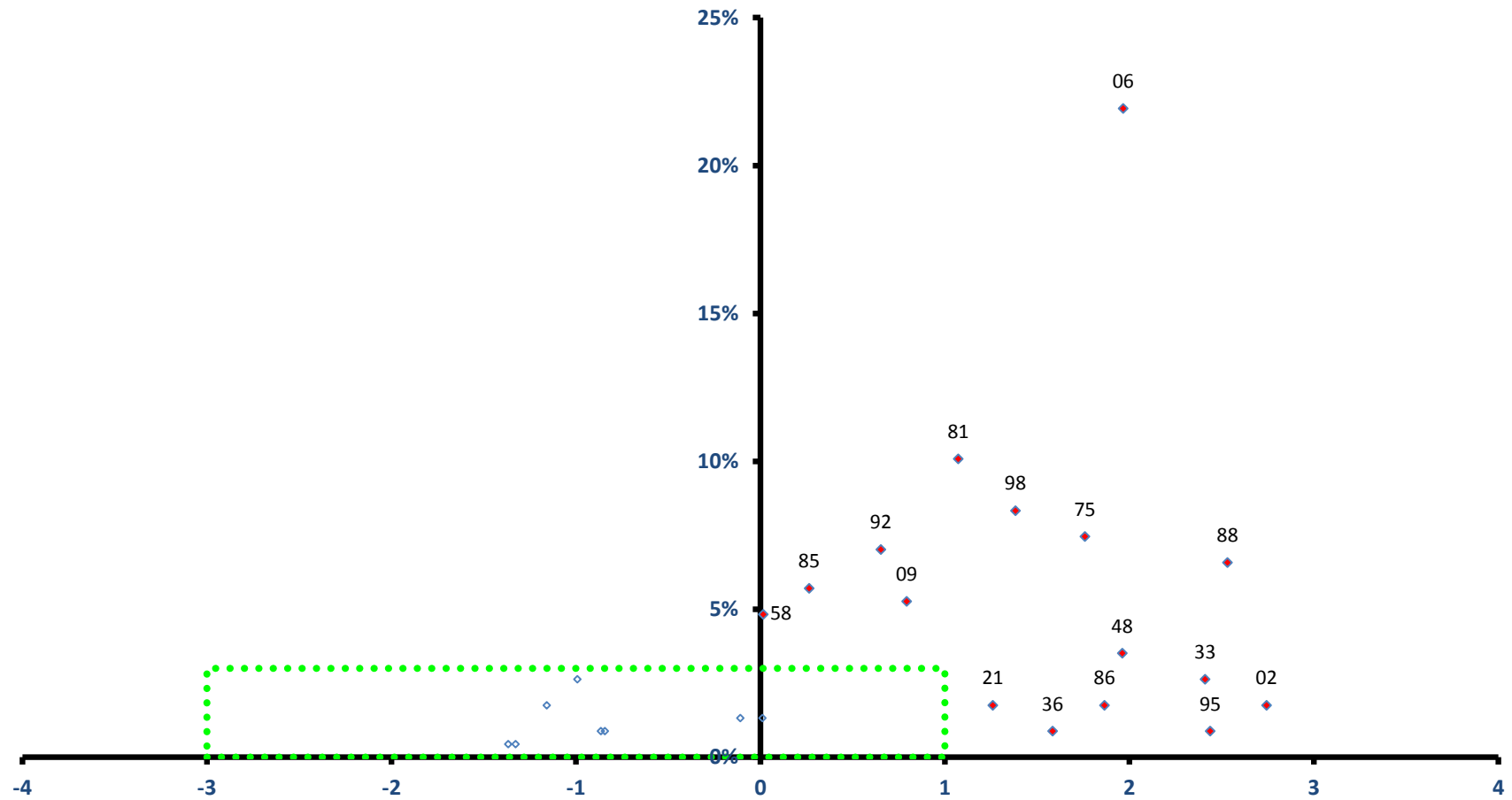

稼ぐ力
(修正特化係数の対数変換値)

利島村

全従業者数 228 人

雇用力
(従業者割合)

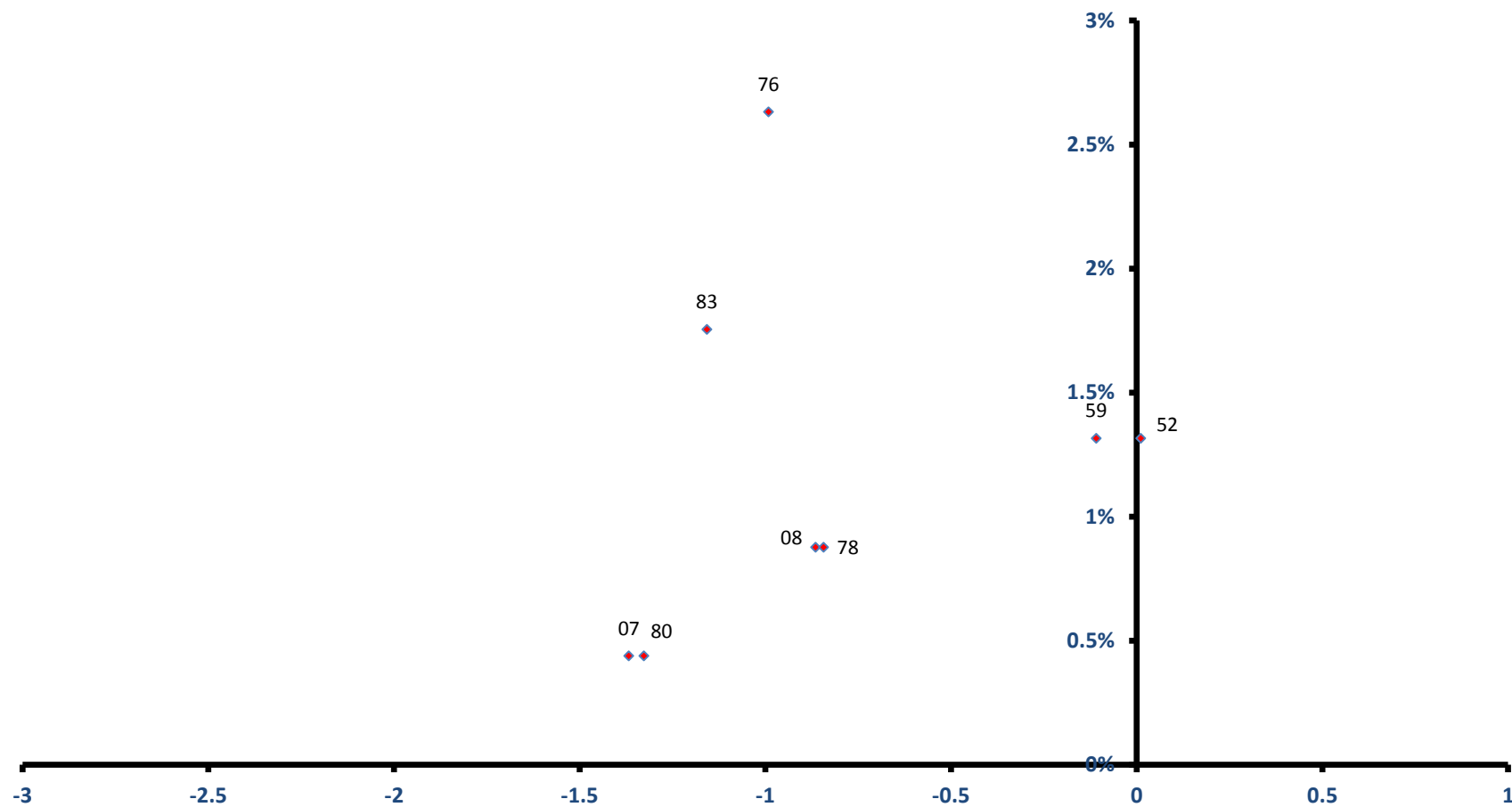

稼ぐ力
(修正特化係数の対数変換値)

新島村

全従業者数 1,674 人

雇用力
(従業者割合)

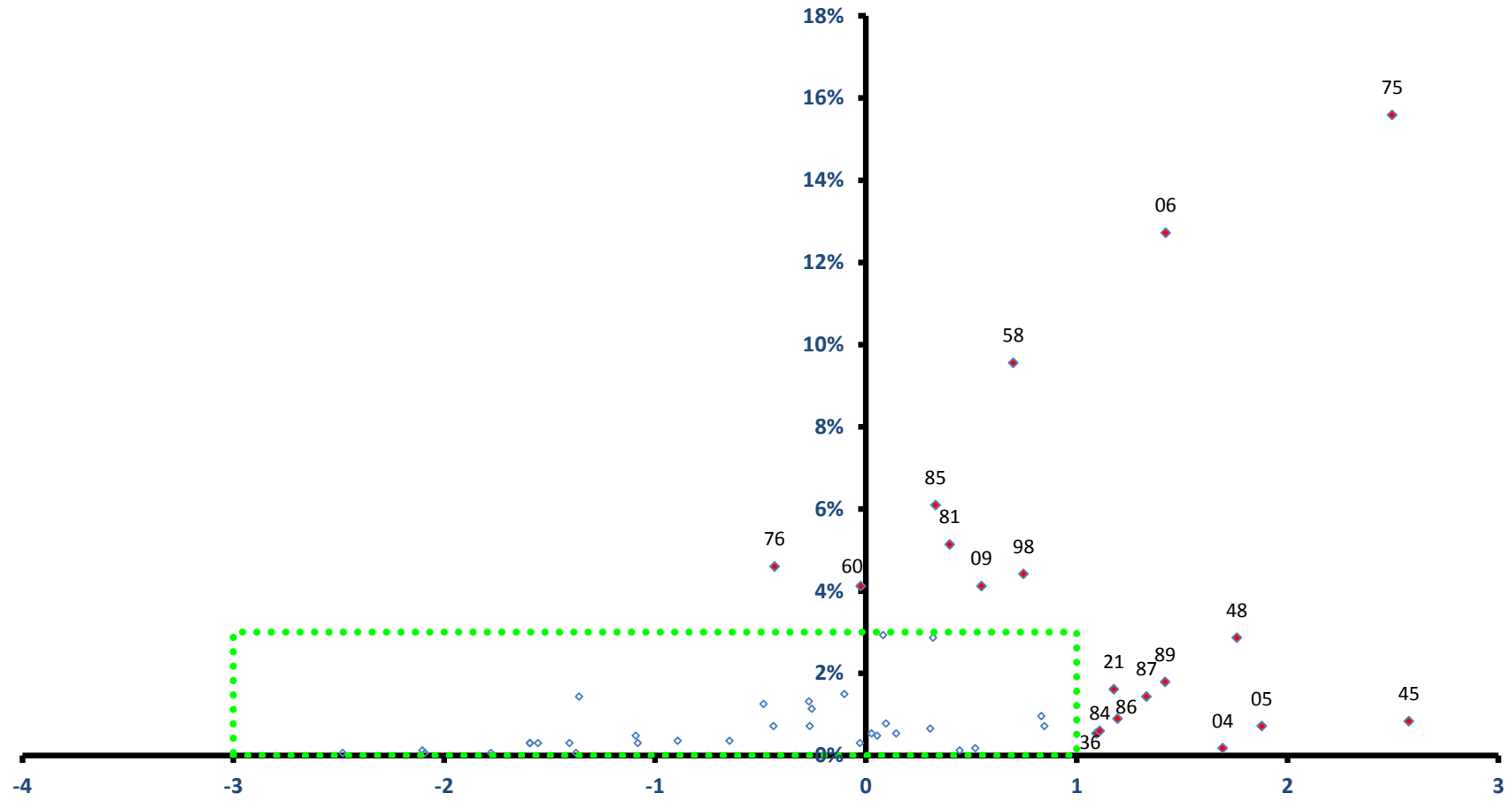

稼ぐ力
(修正特化係数の対数変換値)

新島村

全従業者数 1,674 人

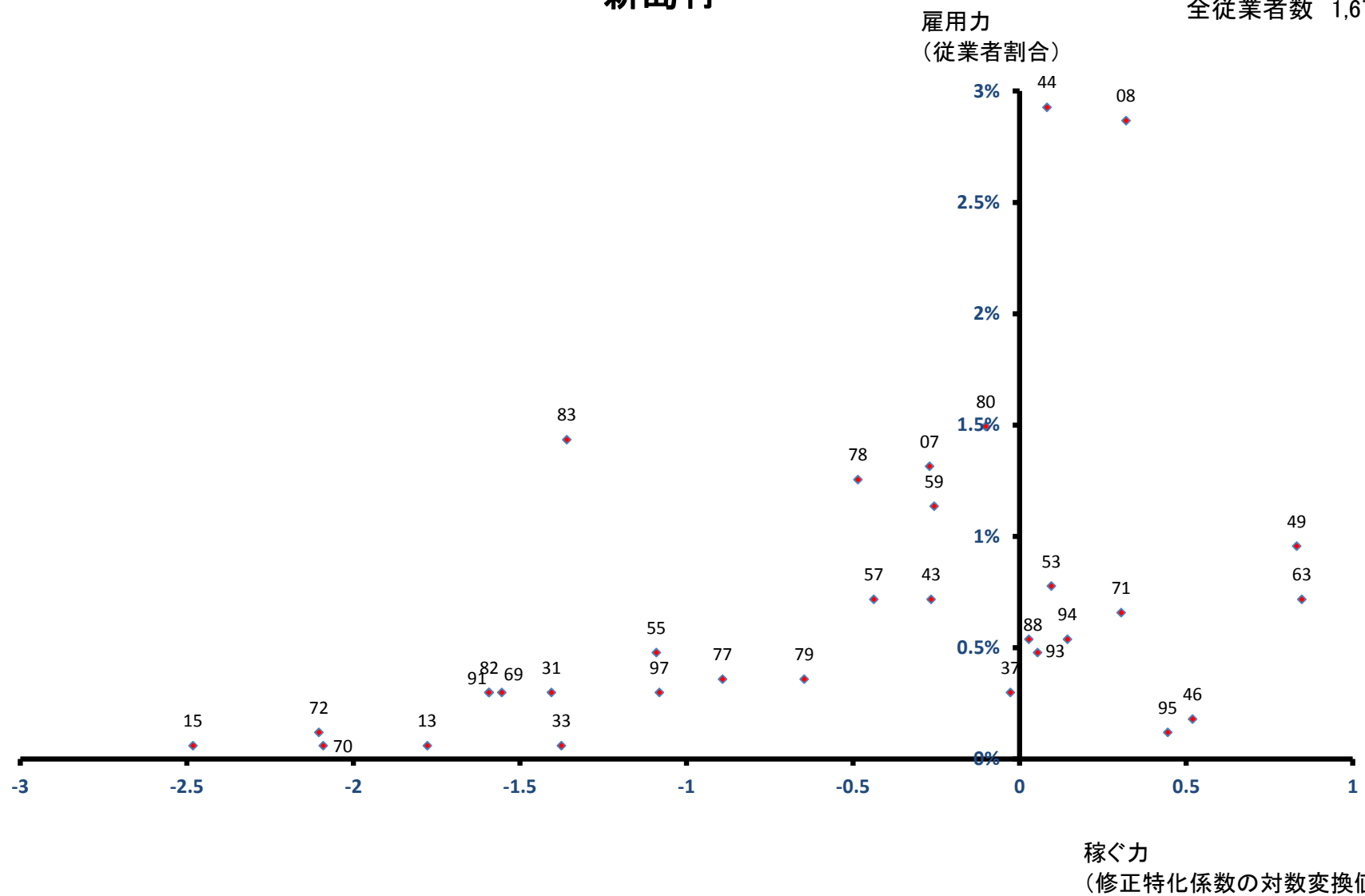

神津島村

雇用力
(従業者割合)

全従業者数 1,066 人

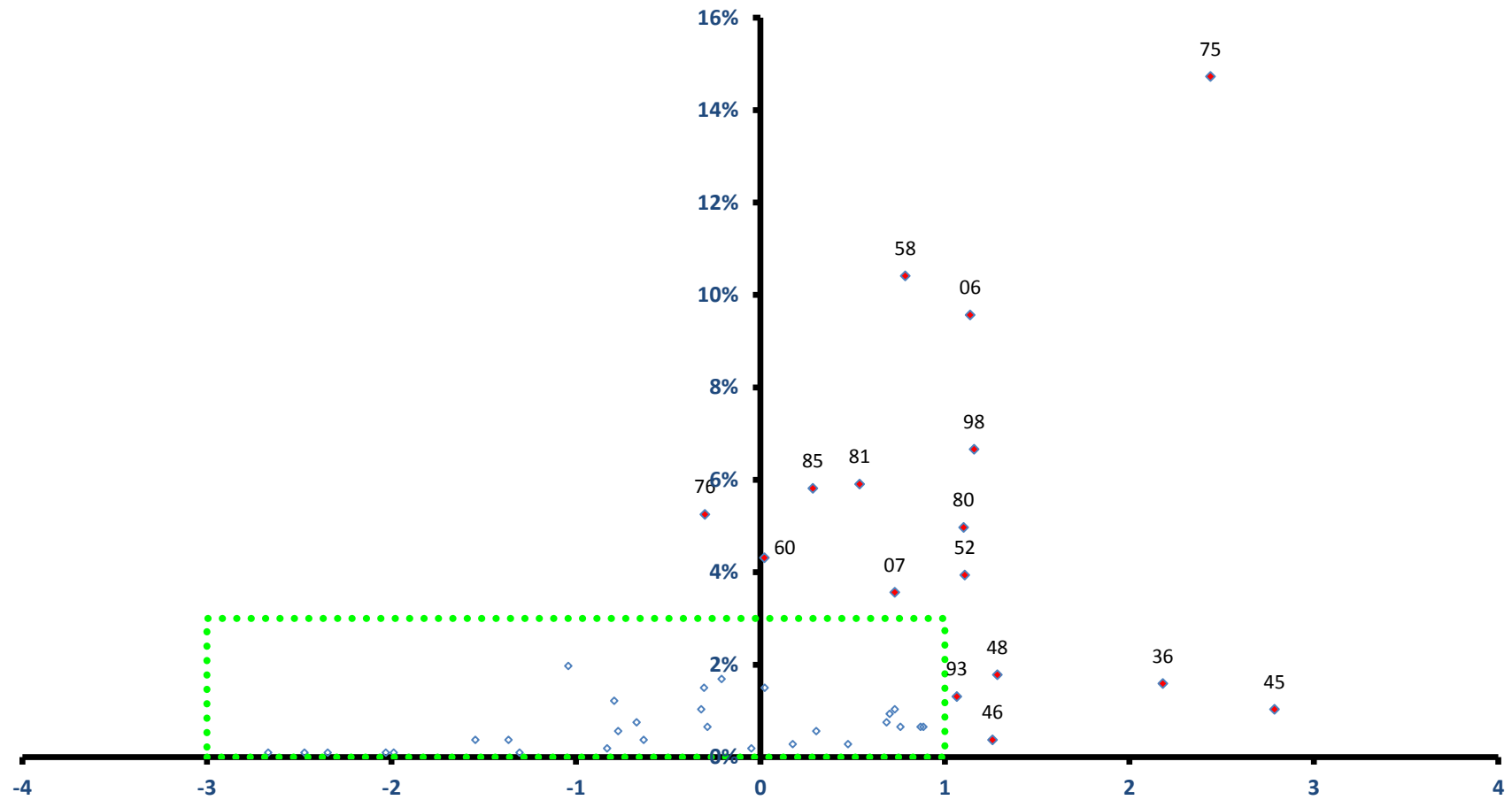

稼ぐ力
(修正特化係数の対数変換値)

神津島村

全従業者数 1,066 人

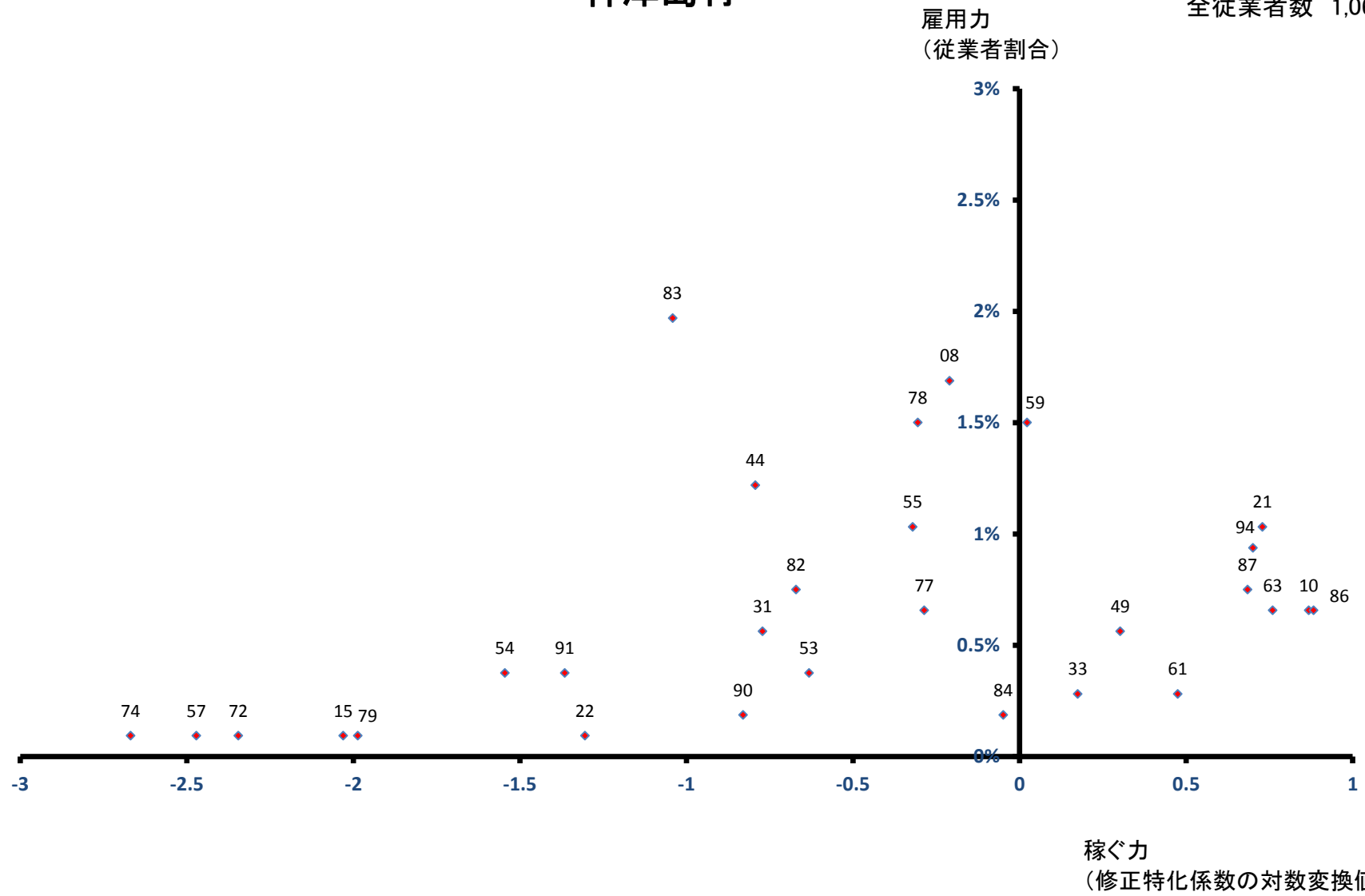

三宅村

雇用力
(従業者割合)

全従業者数 1,393 人

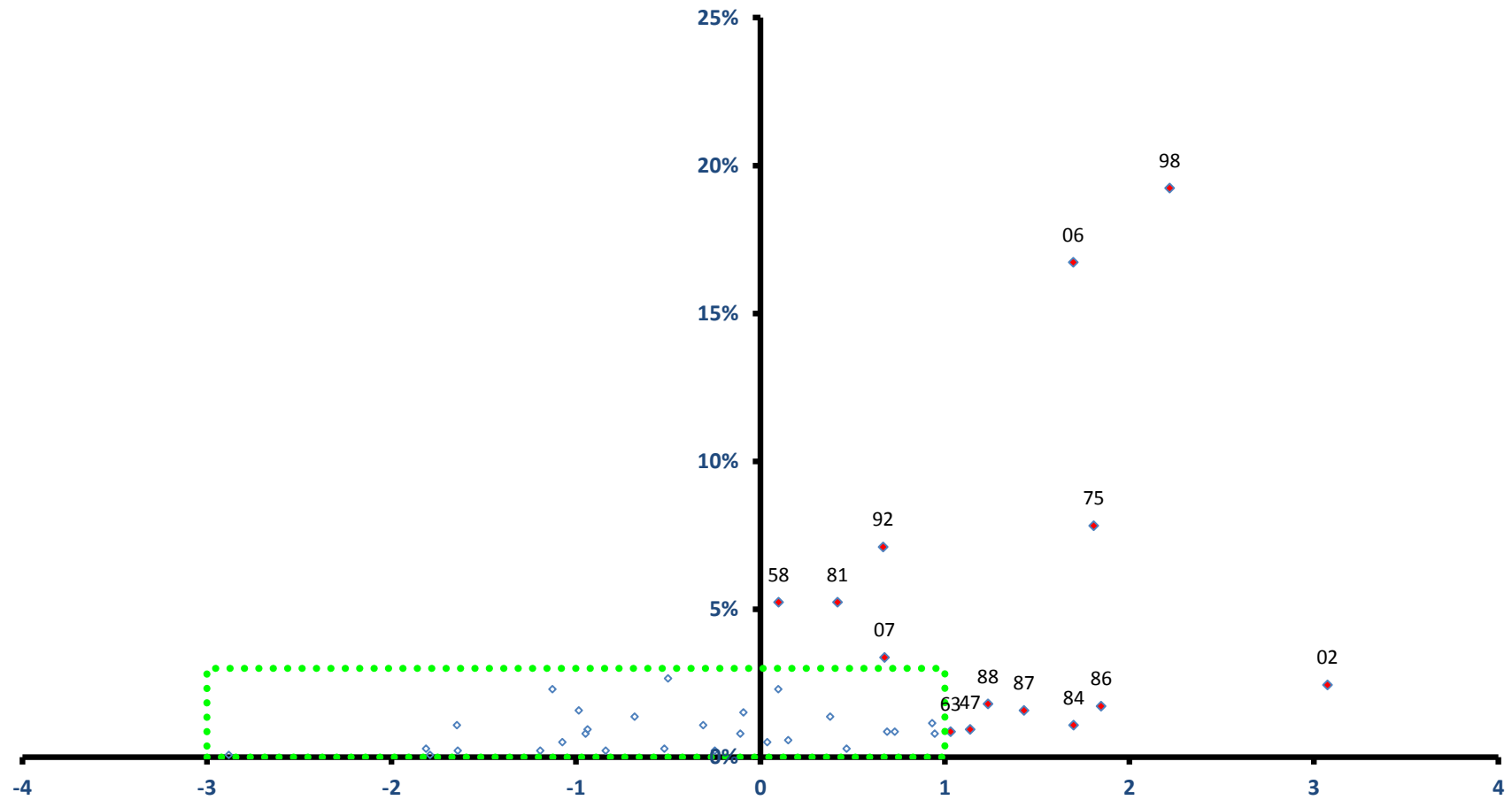

稼ぐ力
(修正特化係数の対数変換値)

三宅村

全従業者数 1,393 人

雇用力
(従業者割合)

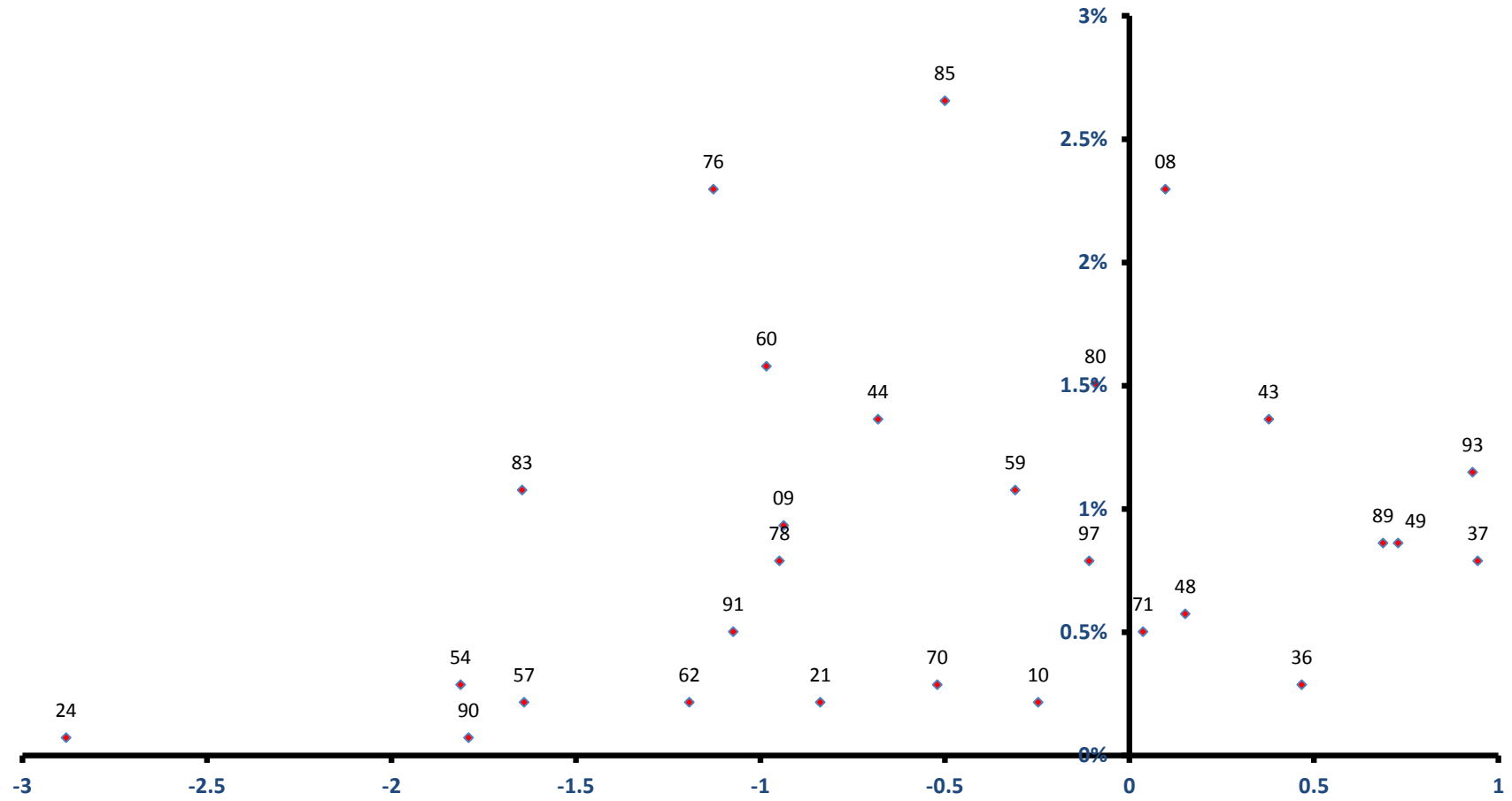

稼ぐ力
(修正特化係数の対数変換値)

御蔵島村

雇用力
(従業者割合)

全従業者数 238 人

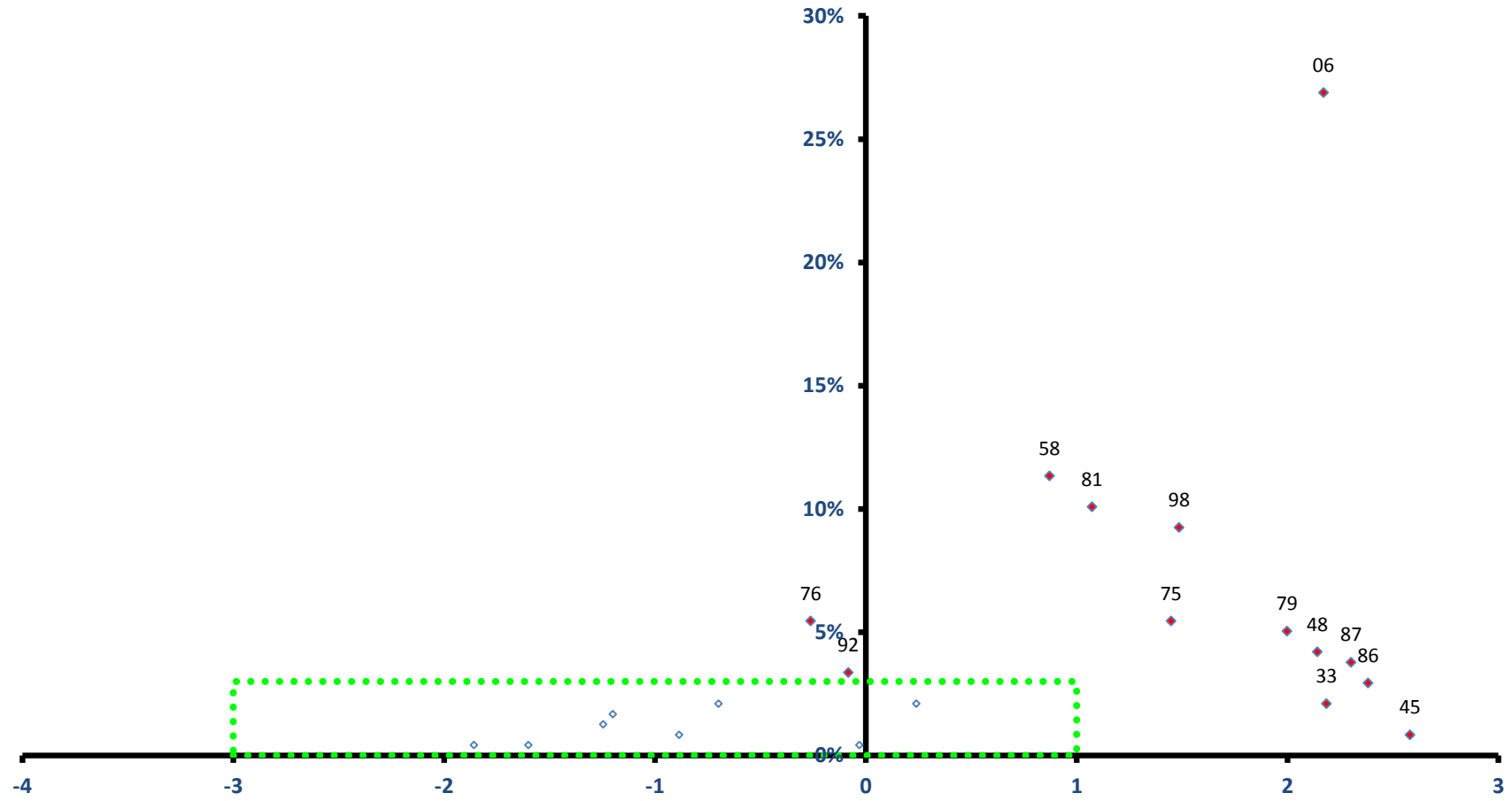

稼ぐ力
(修正特化係数の対数変換値)

御蔵島村

全従業者数 238 人

雇用力
(従業者割合)

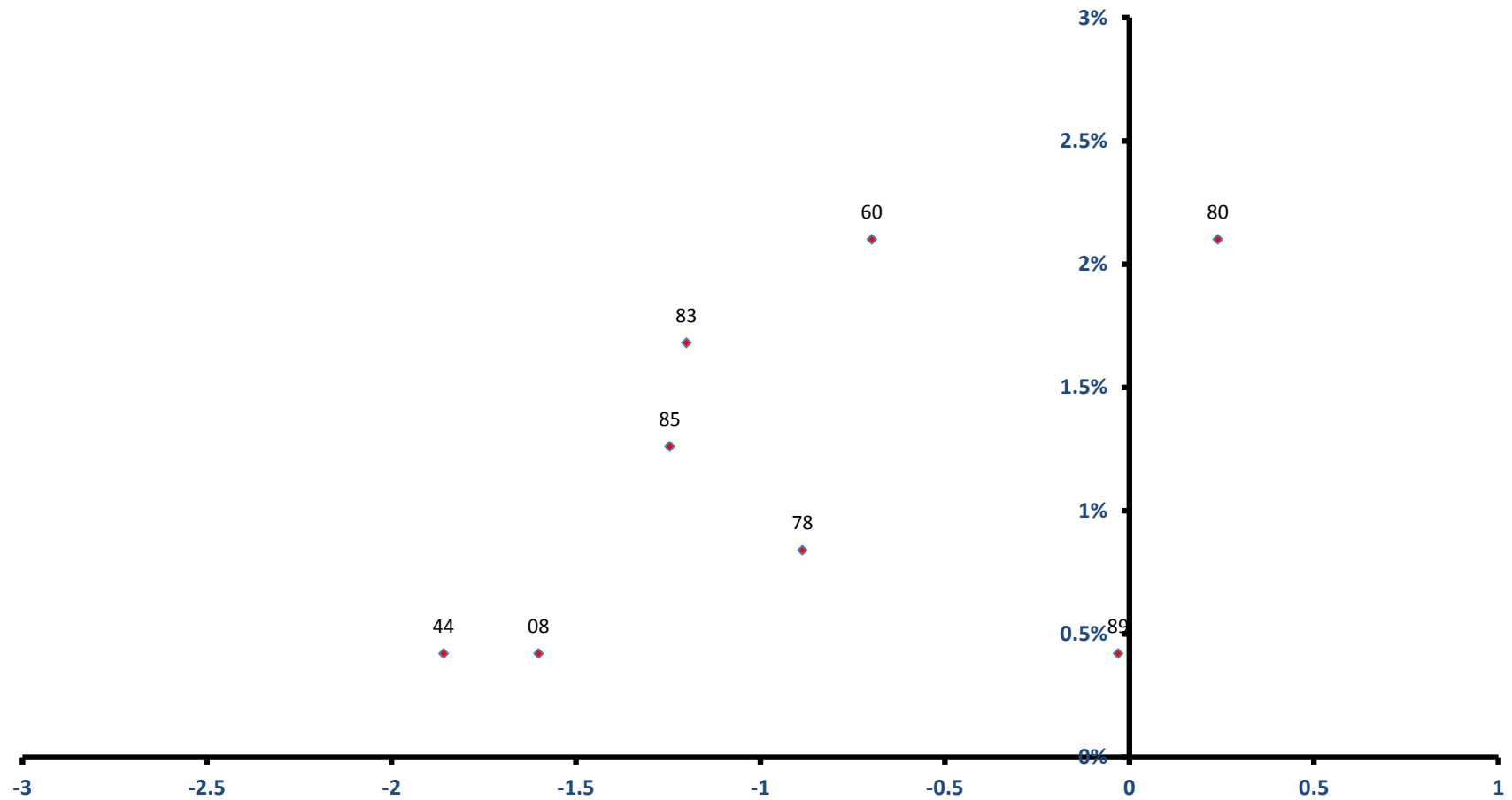

稼ぐ力
(修正特化係数の対数変換値)

八丈町

全従業者数 3,886 人

雇用力
(従業者割合)

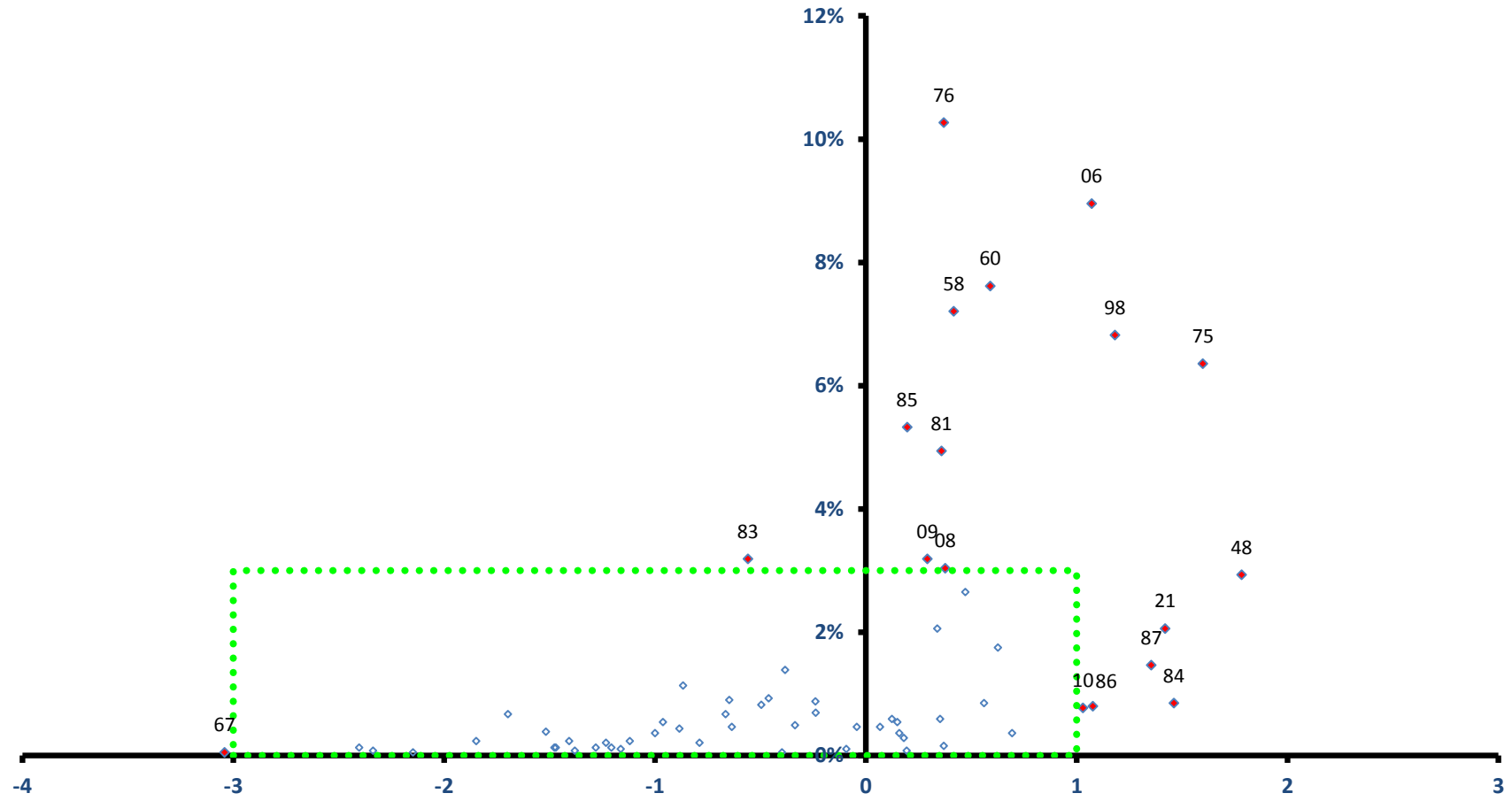

稼ぐ力
(修正特化係数の対数変換値)

八丈町

全従業者数 3,886 人

雇用力
(従業者割合)

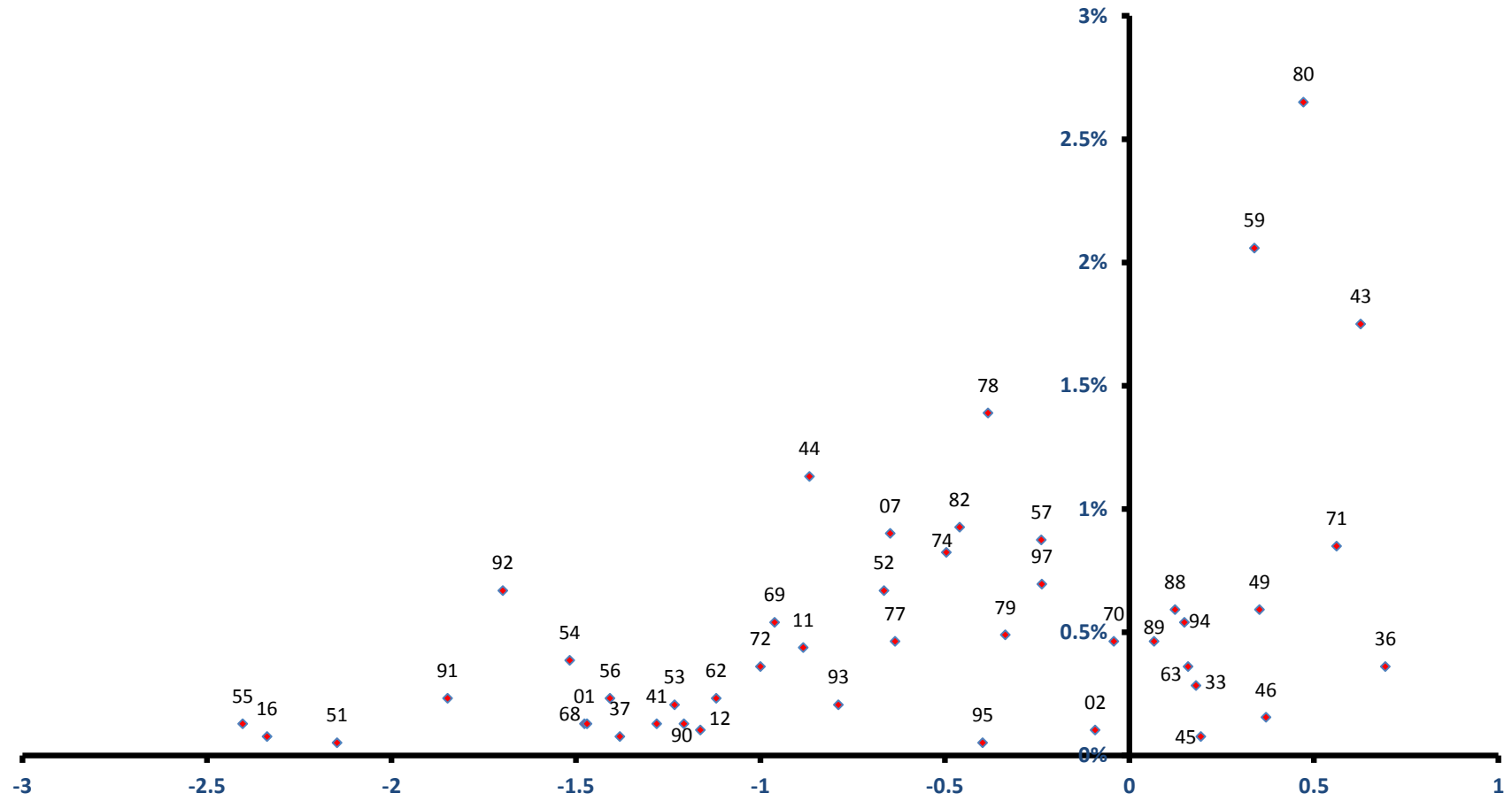

稼ぐ力
(修正特化係数の対数変換値)

青ヶ島村

雇用力
(従業者割合)

全従業者数 130 人

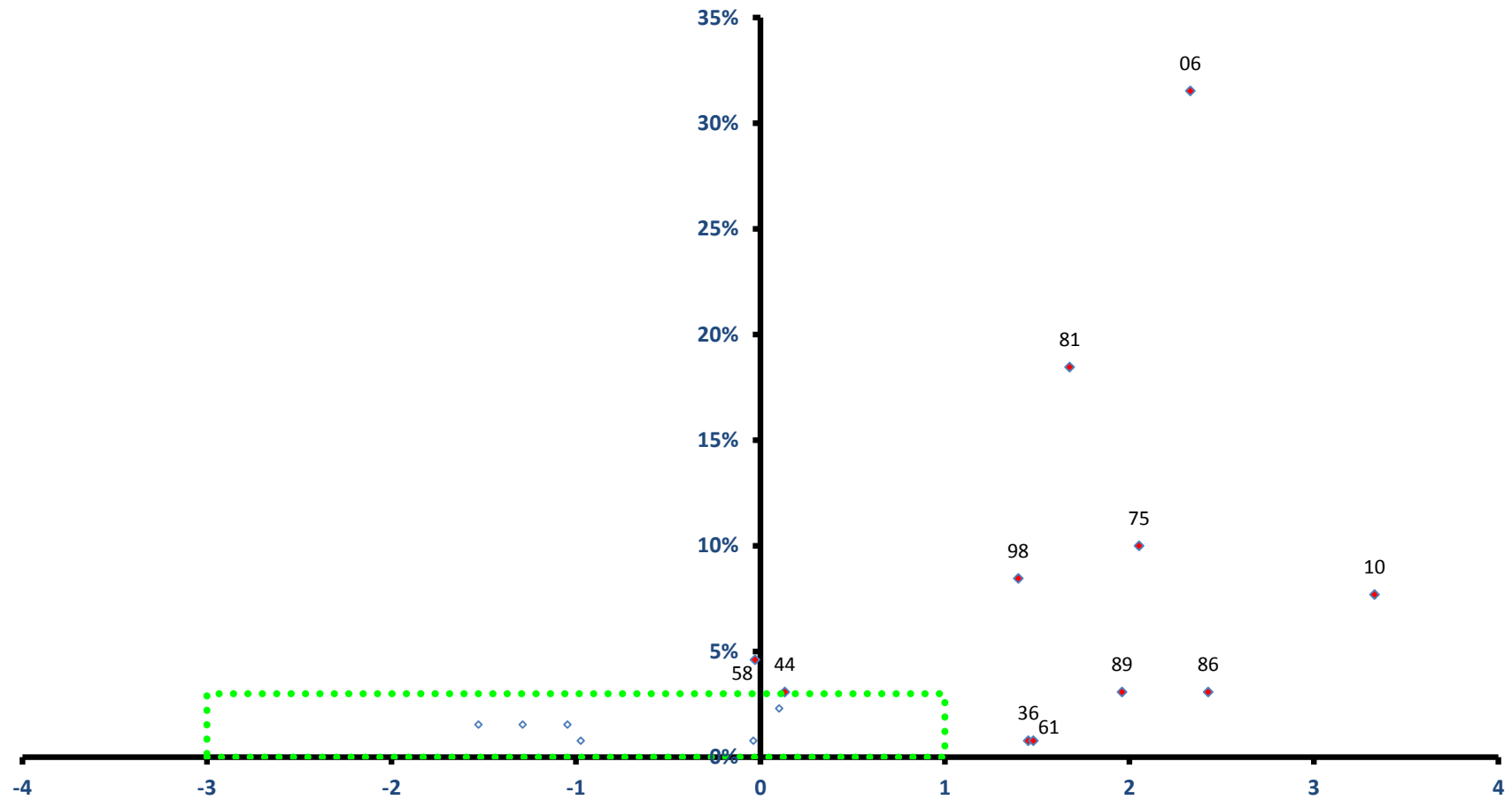

稼ぐ力
(修正特化係数の対数変換値)

青ヶ島村

全従業者数 130 人

雇用力
(従業者割合)

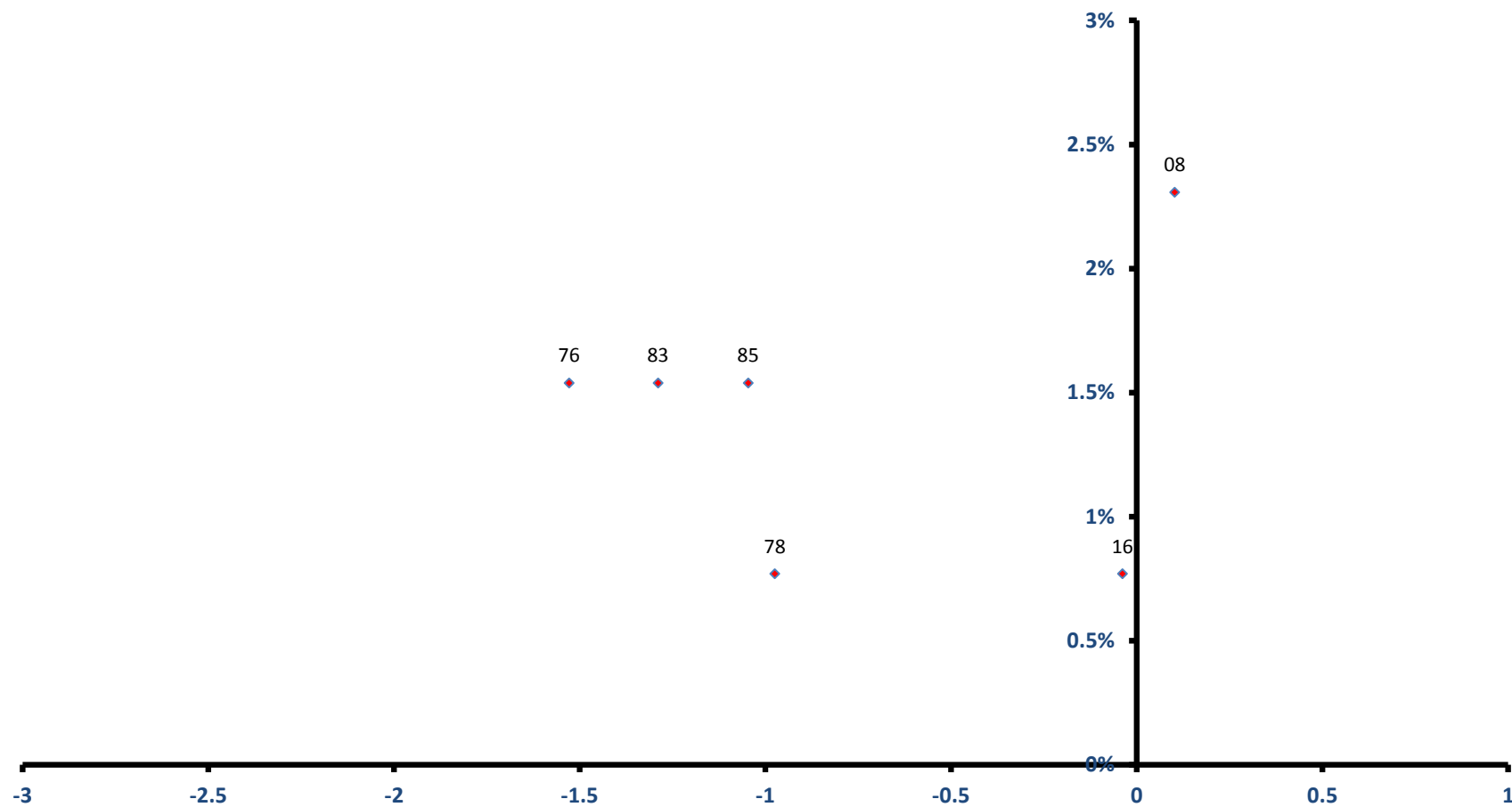

稼ぐ力
(修正特化係数の対数変換値)

小笠原村

全従業者数 1,747 人

雇用力
(従業者割合)

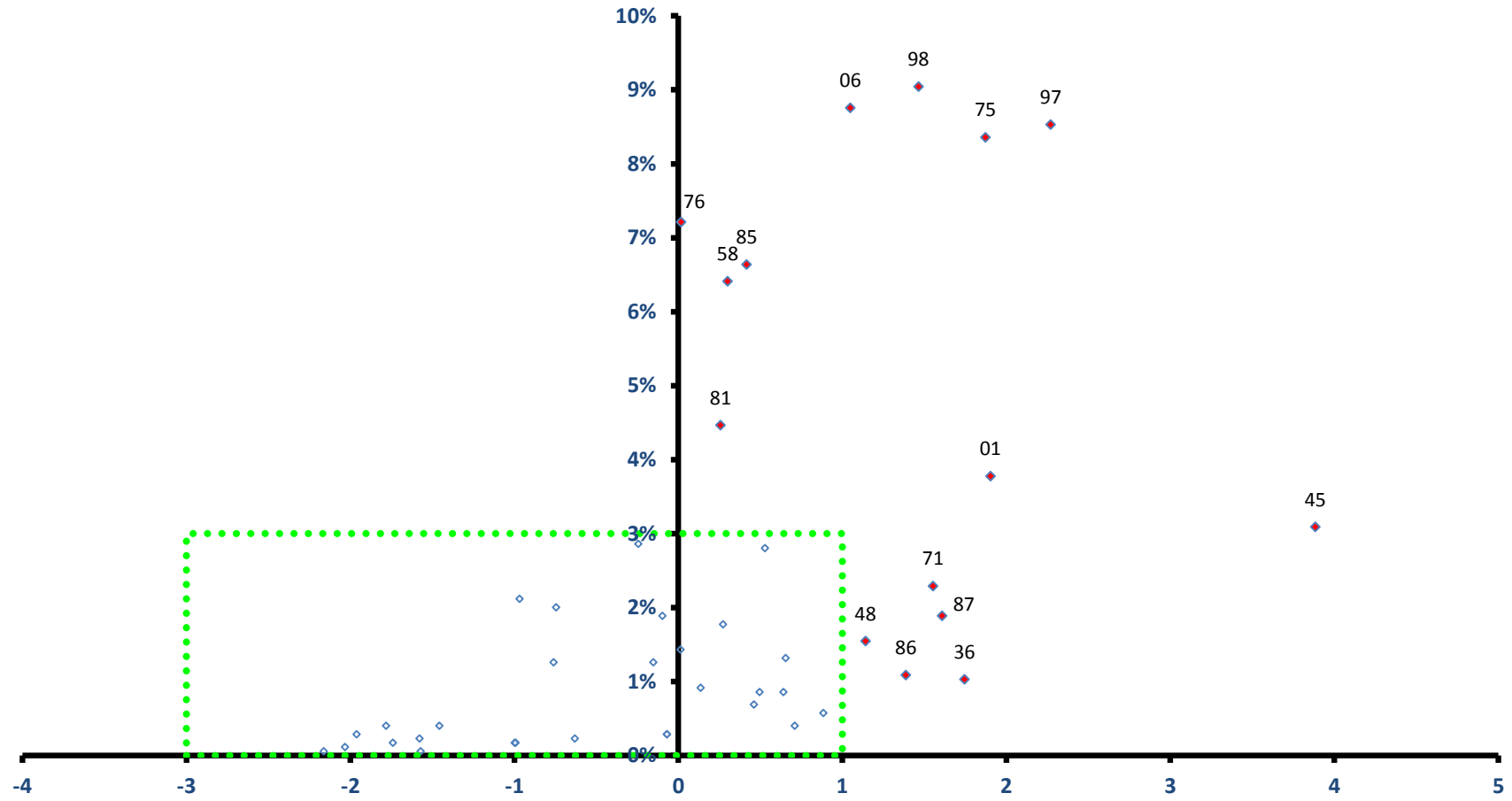

稼ぐ力
(修正特化係数の対数変換値)

小笠原村

全従業者数 1,747 人

雇用力
(従業者割合)

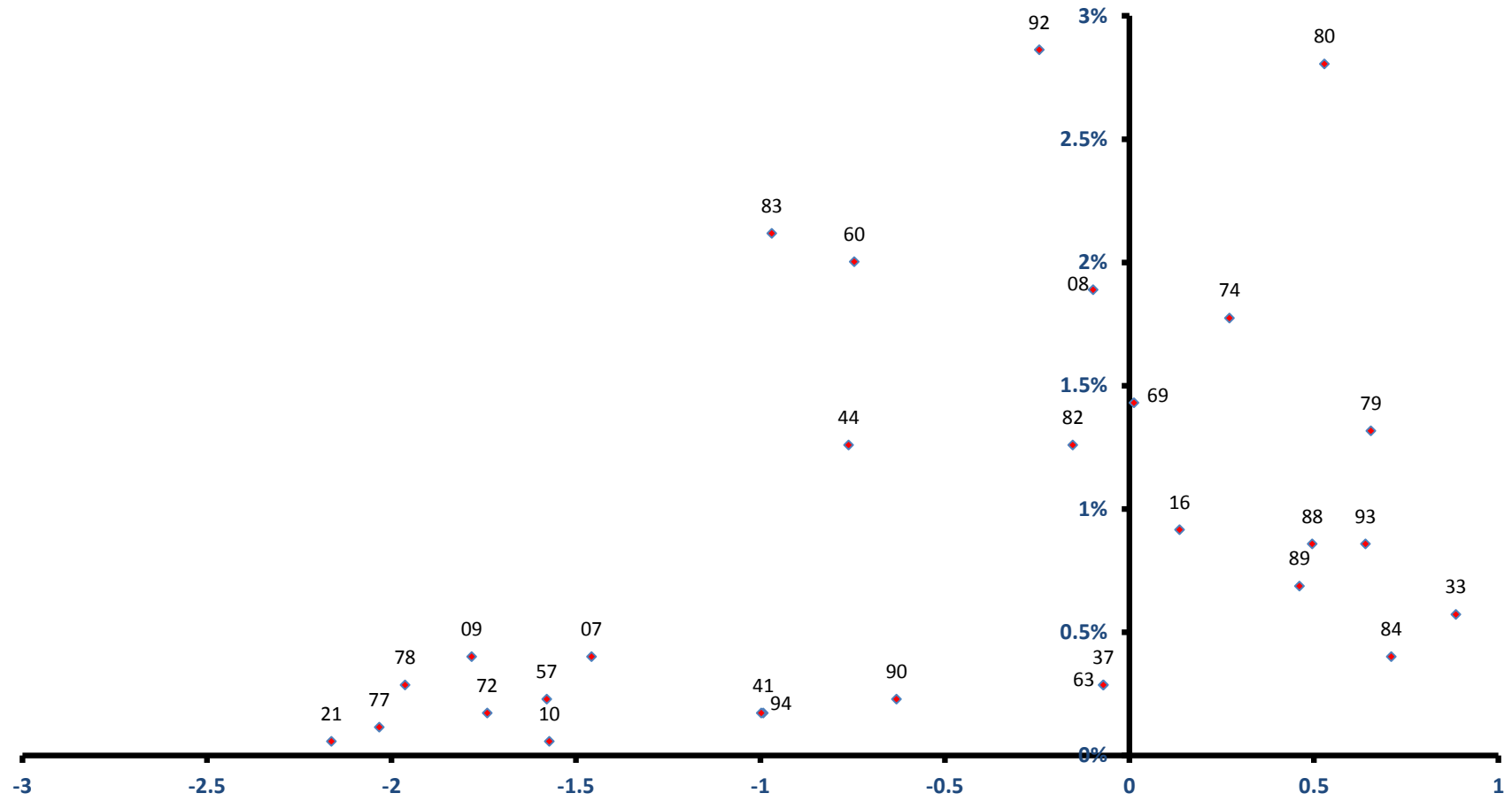

稼ぐ力
(修正特化係数の対数変換値)