

東京都

全従業者数 8,979,420 人

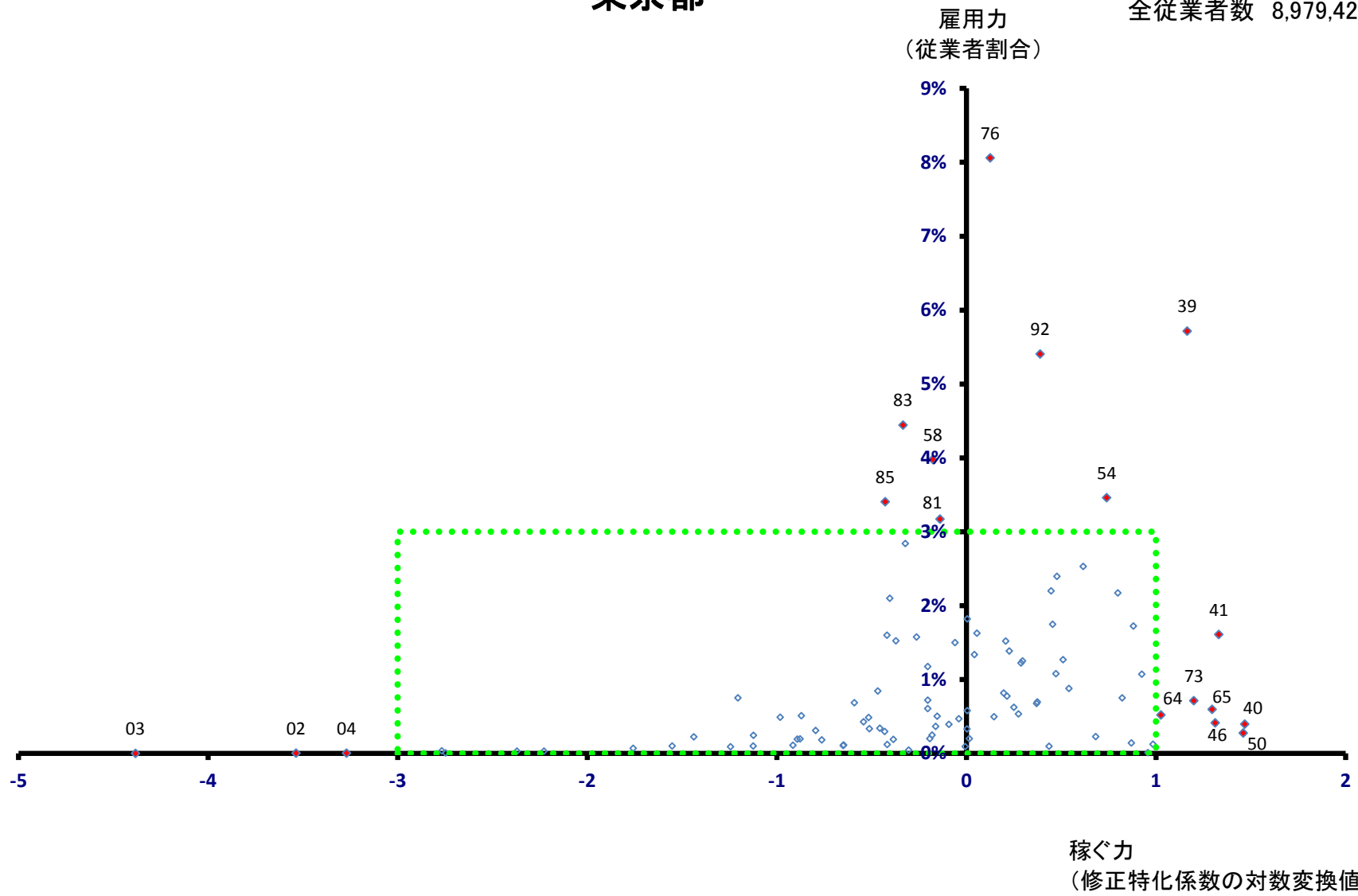

東京都

全従業者数 8,979,420 人

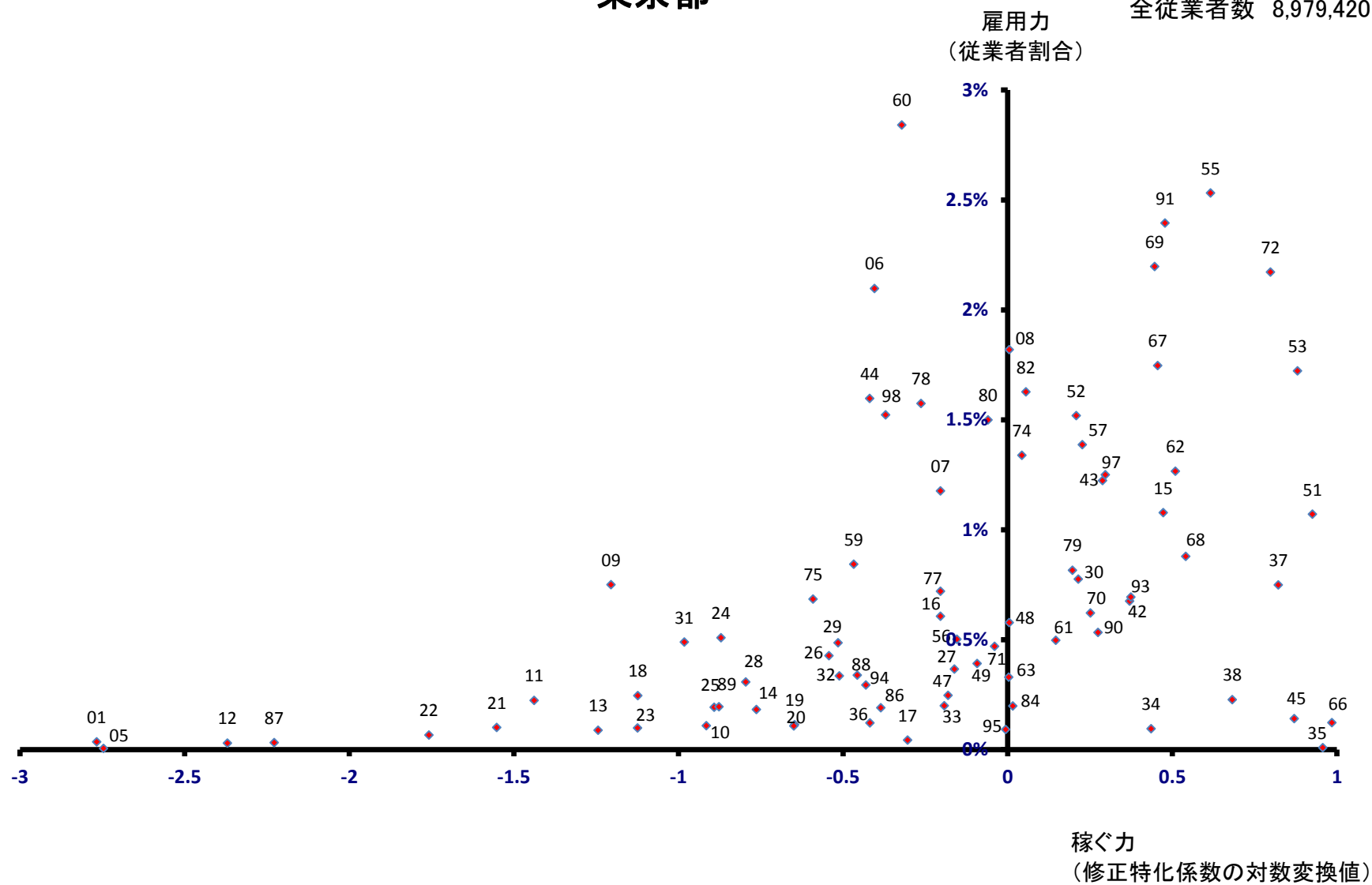

特別区部

全従業者数 7,439,675 人

雇用力
(従業者割合)

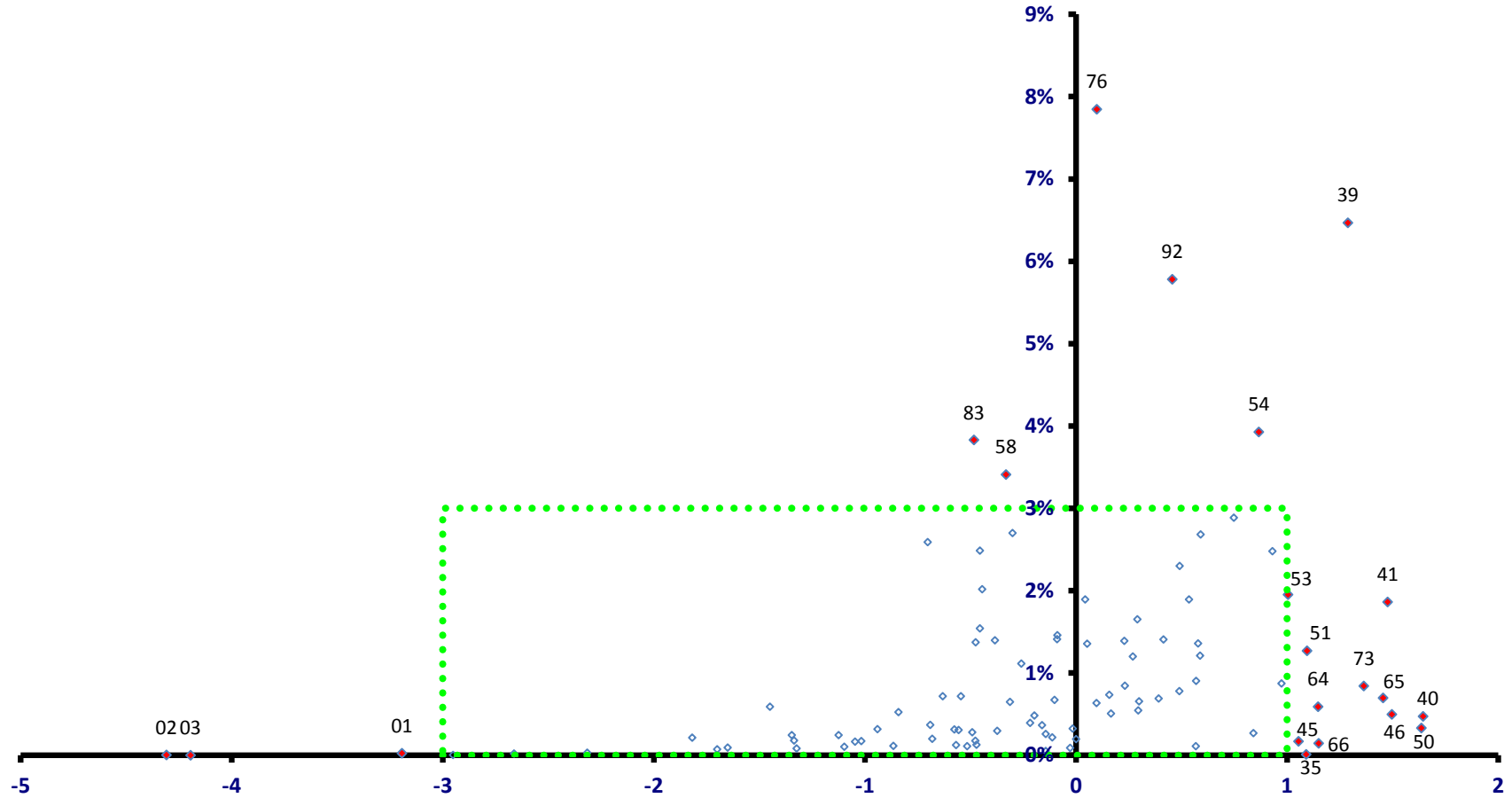

稼ぐ力
(修正特化係数の対数変換値)

特別区部

全従業者数 7,439,675 人

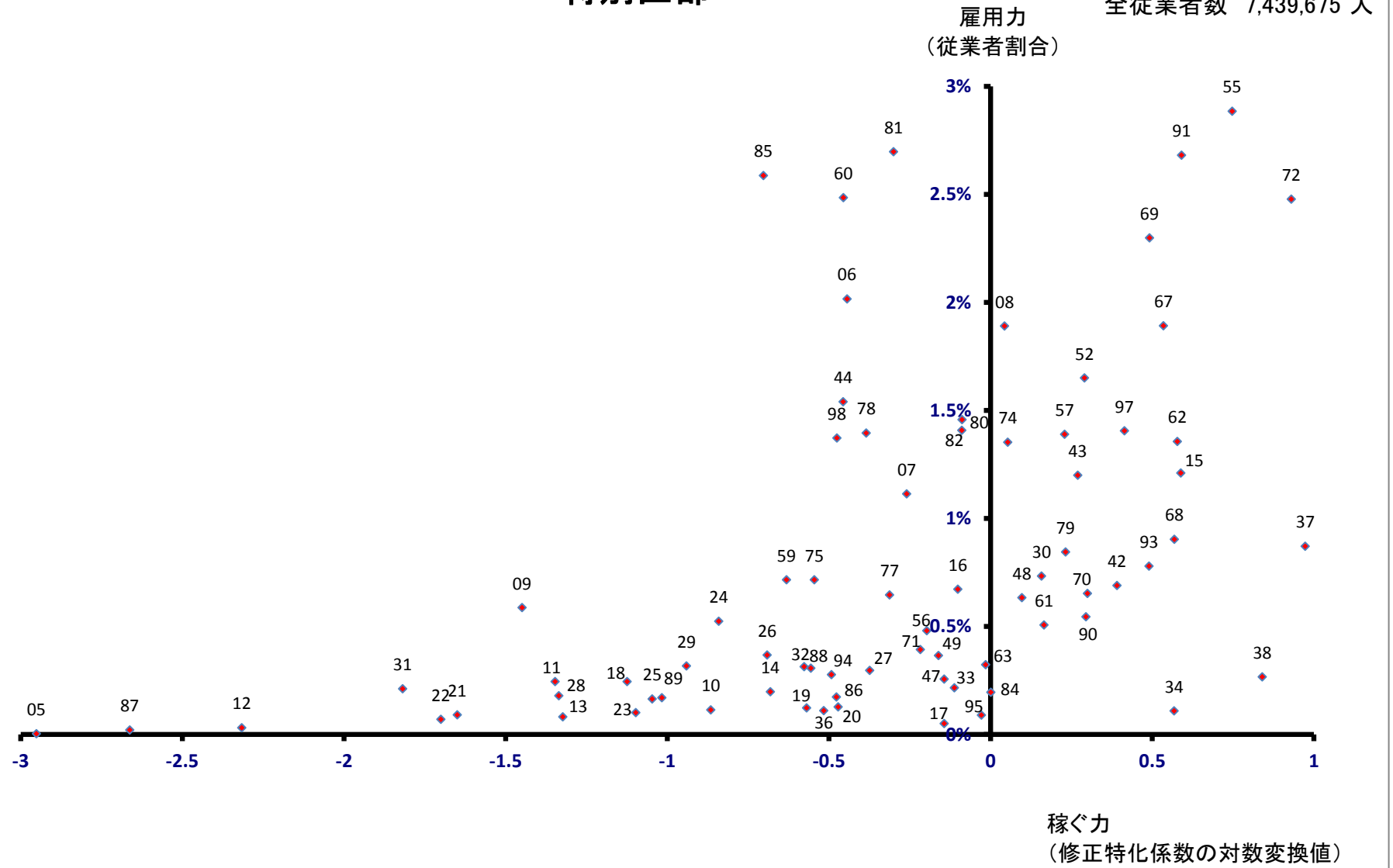

千代田区

全従業者数 904,549 人

雇用力
(従業者割合)

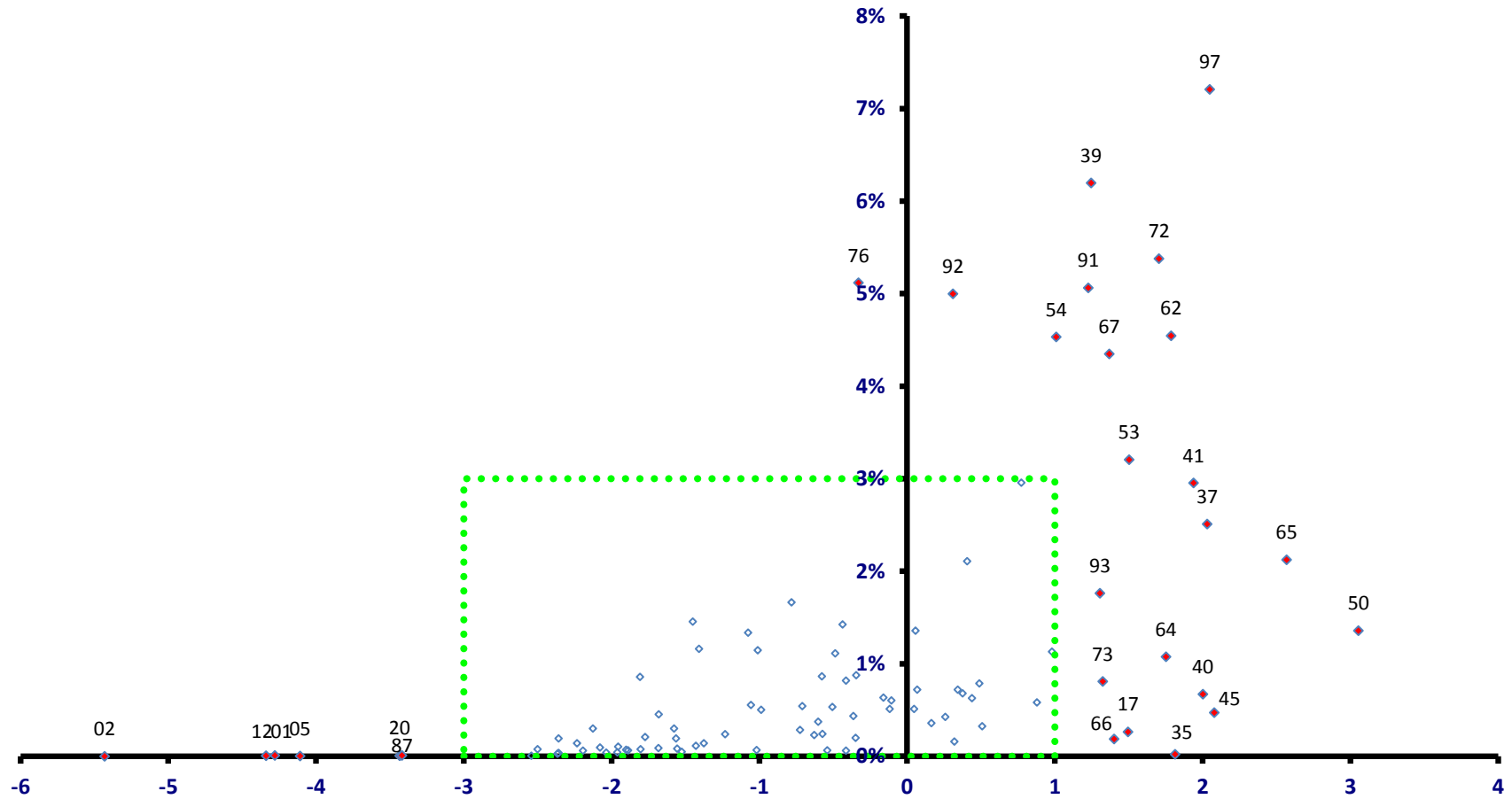

稼ぐ力
(修正特化係数の対数変換値)

千代田区

全従業者数 904,549 人

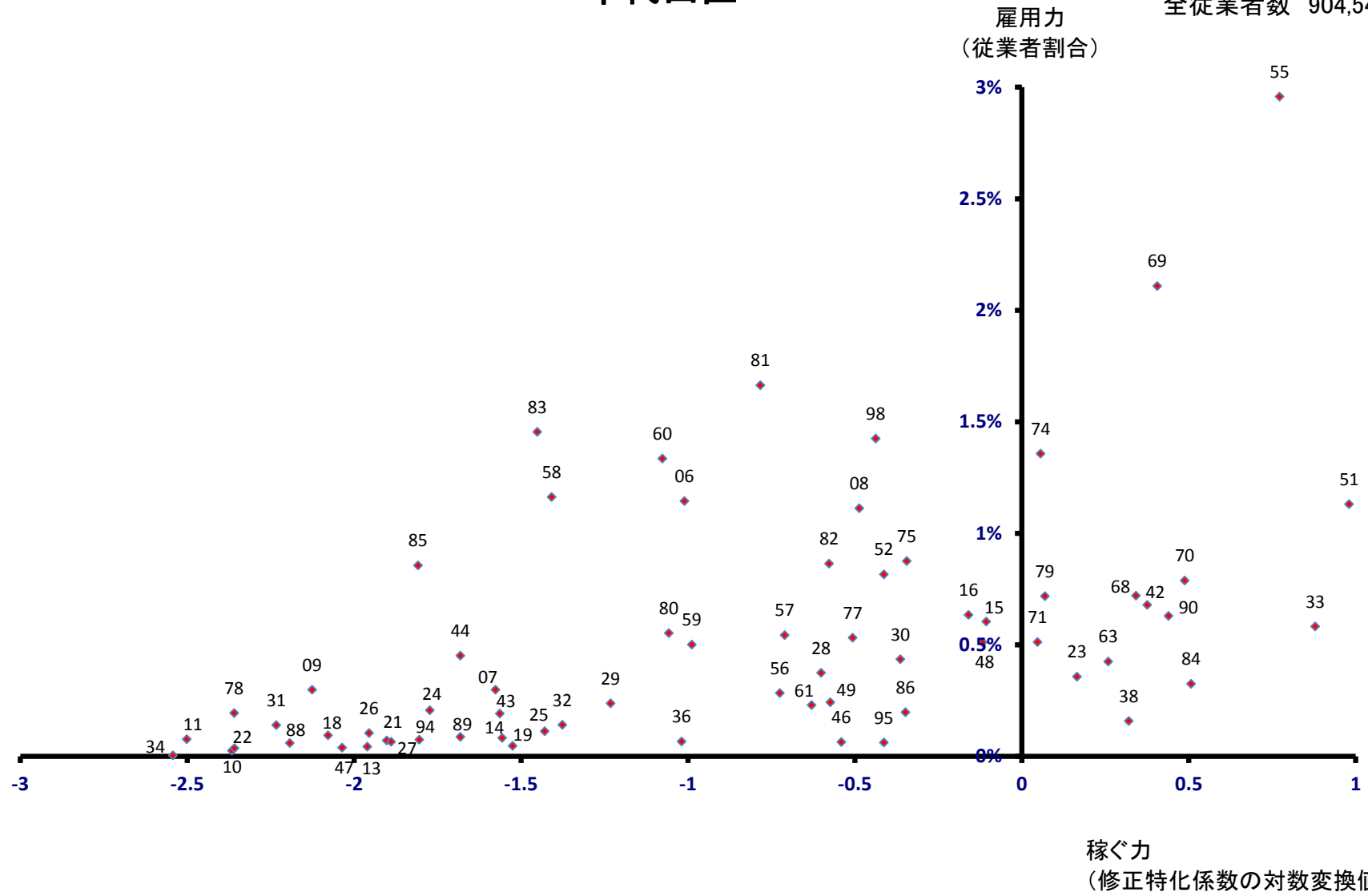

中央区

全従業者数 715,289 人

雇用力
(従業者割合)

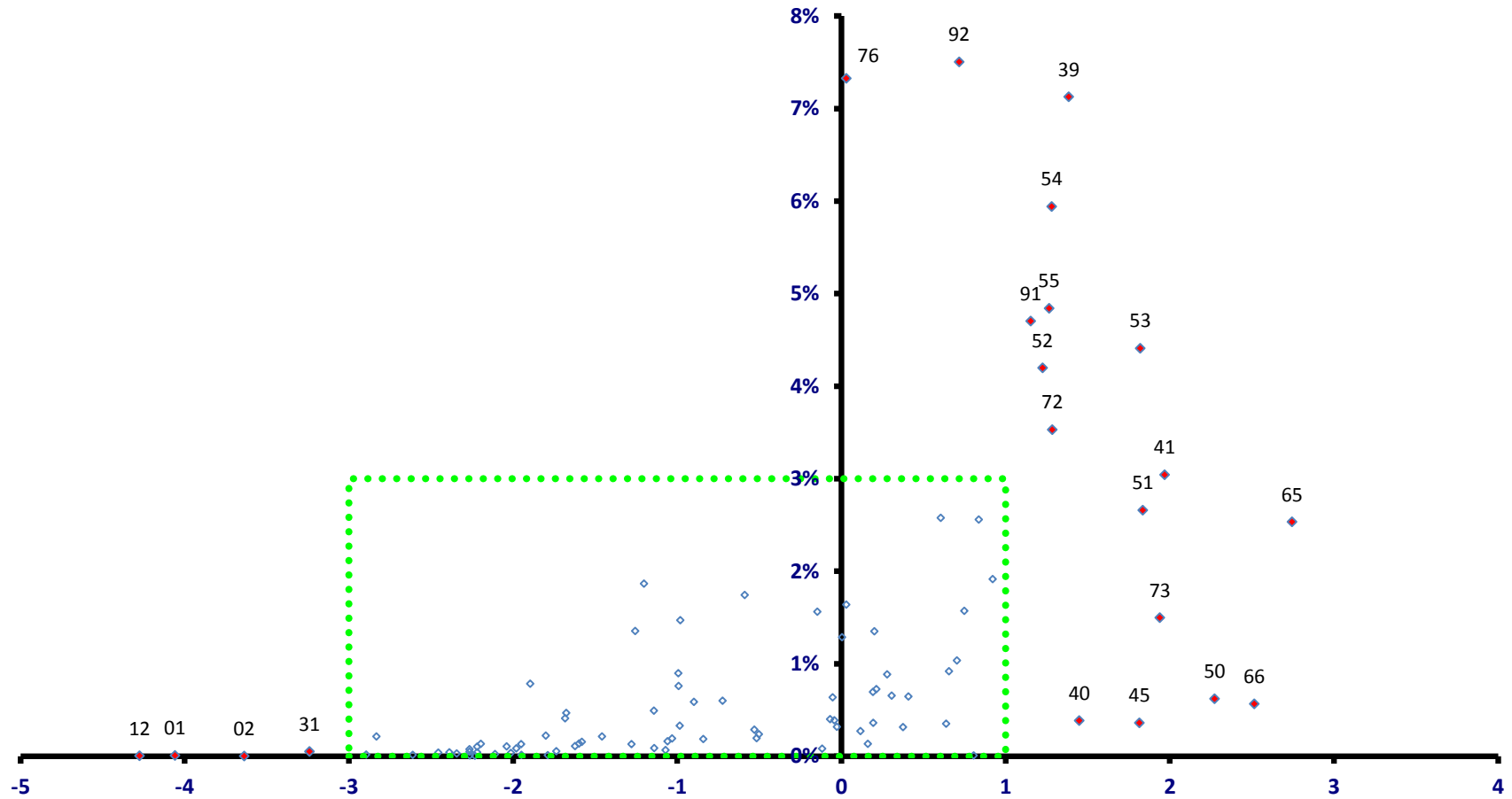

稼ぐ力
(修正特化係数の対数変換値)

中央区

全従業者数 715,289 人

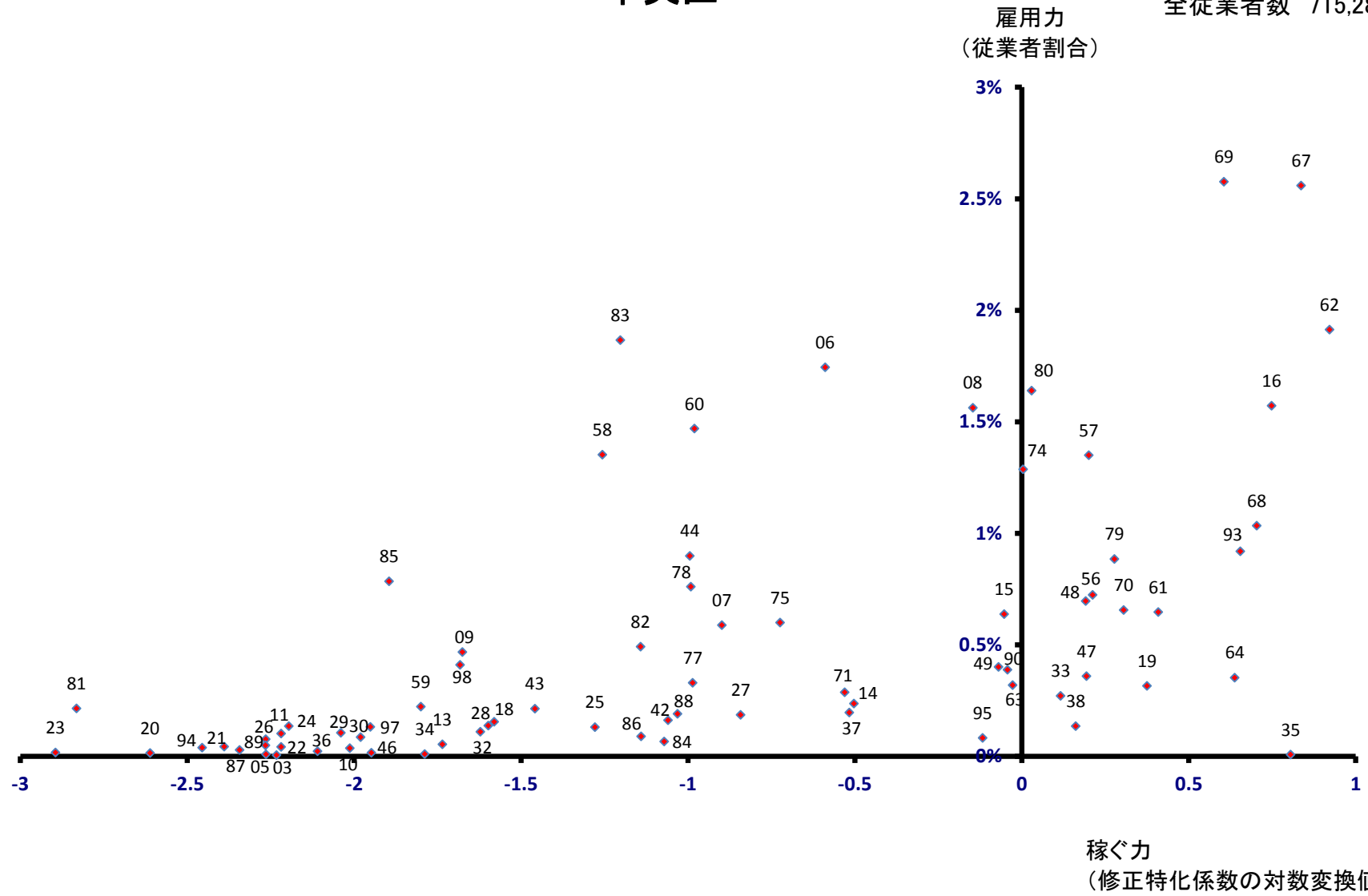

港区

全従業者数 945,673 人

雇用力
(従業者割合)

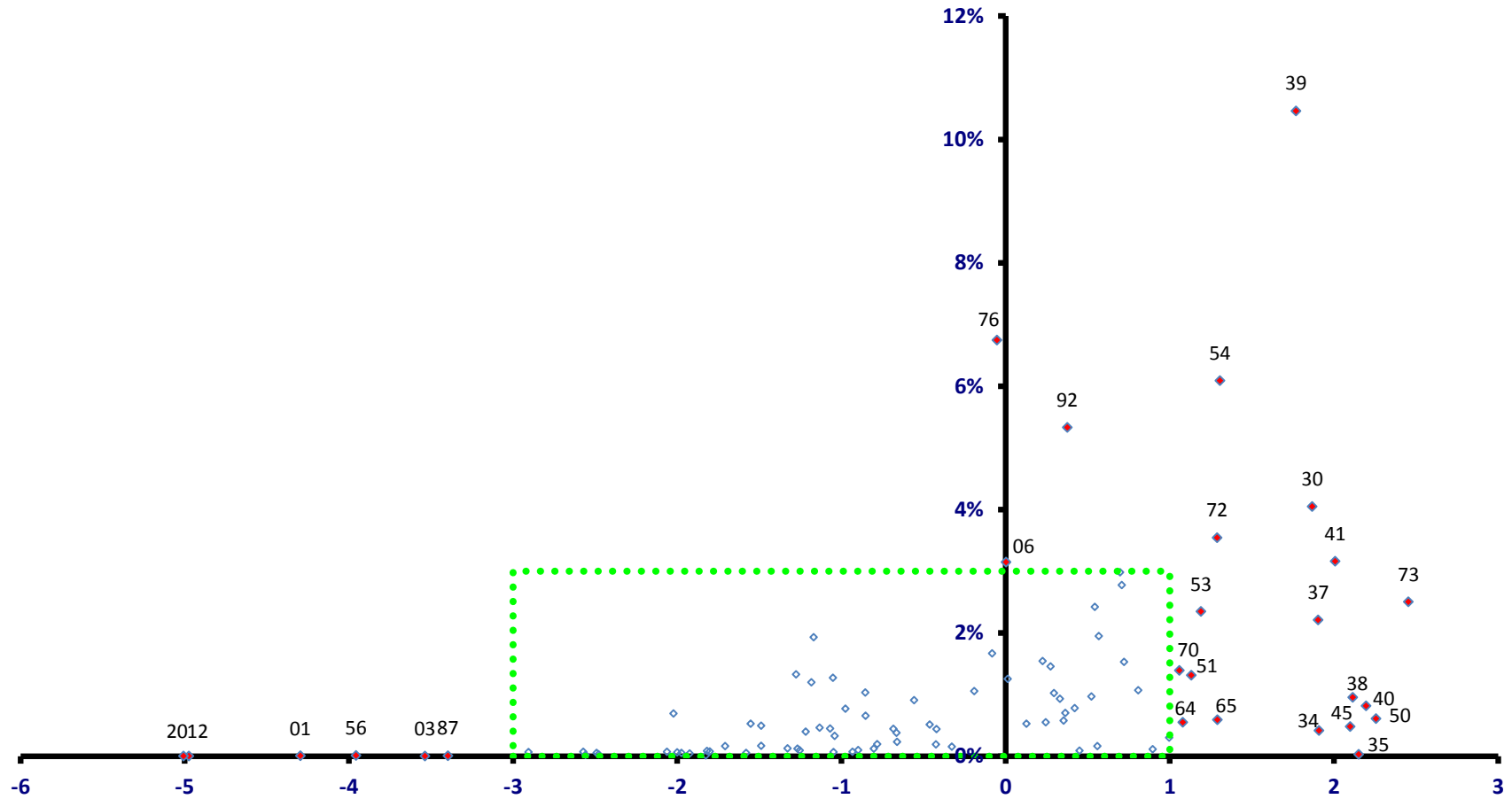

港区

全従業者数 945,673 人

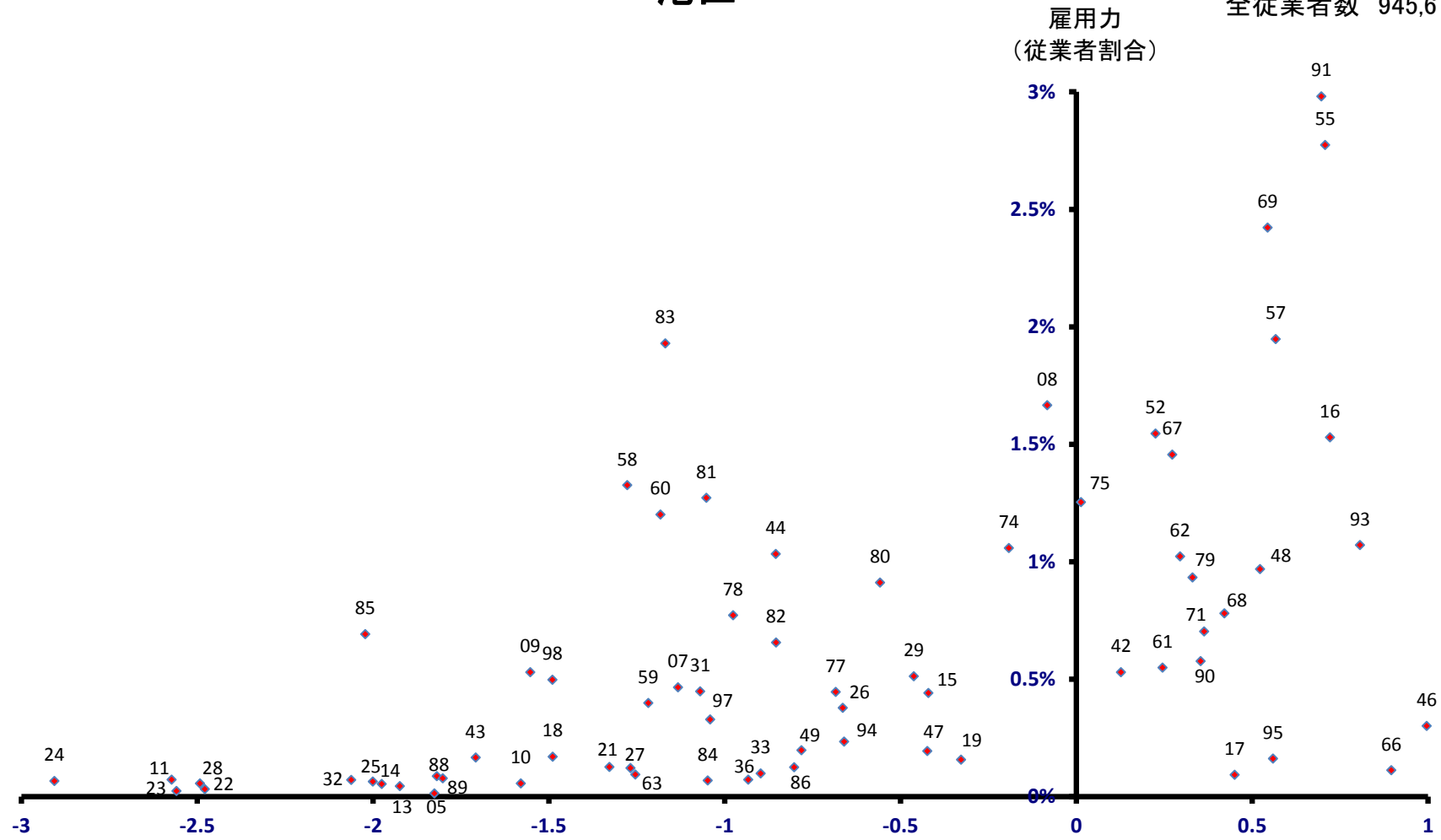

稼ぐ力
(修正特化係数の対数変換値)

新宿区

全従業者数 663,365 人

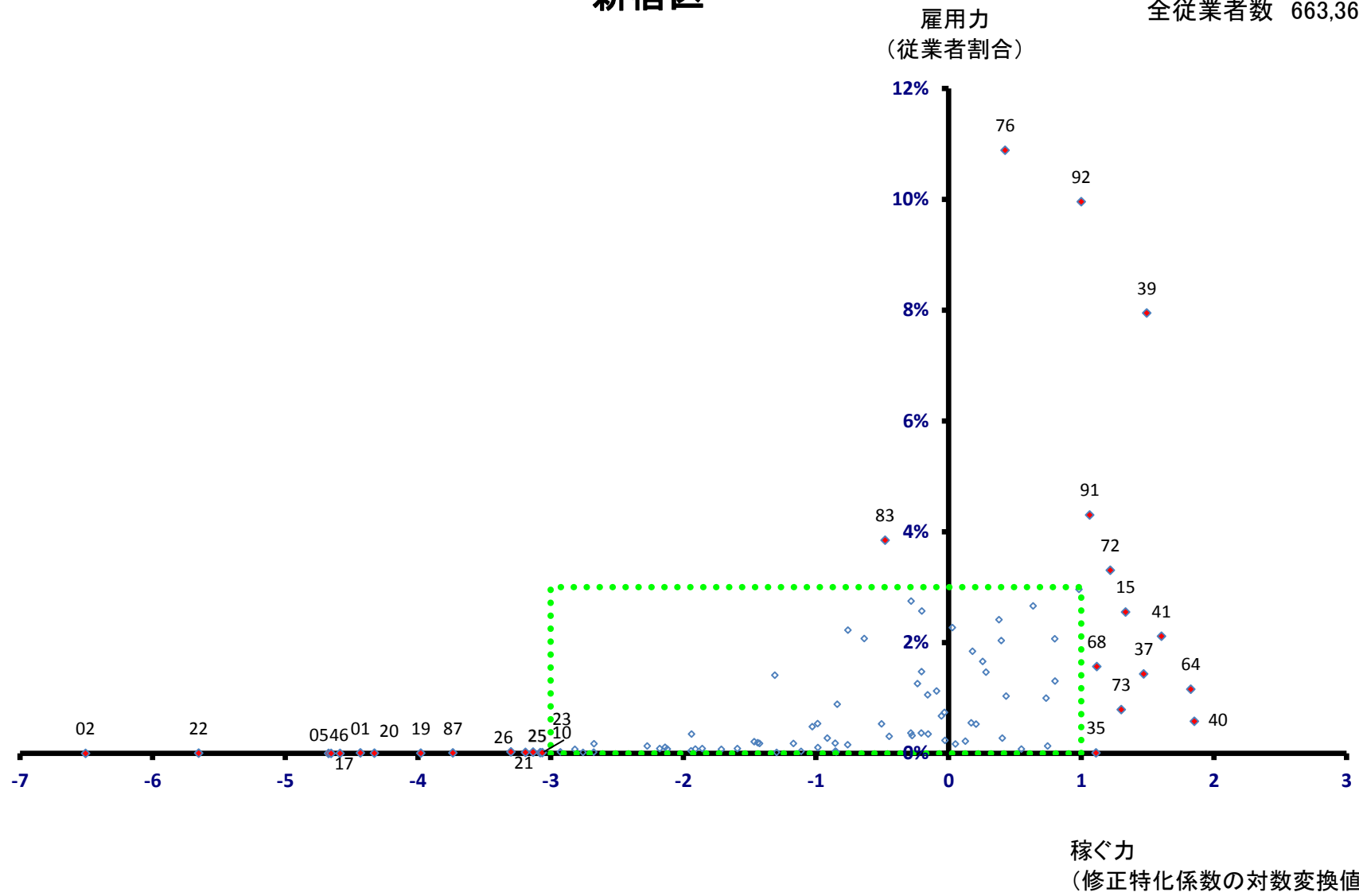

新宿区

全従業者数 663,365 人

雇用力
(従業者割合)

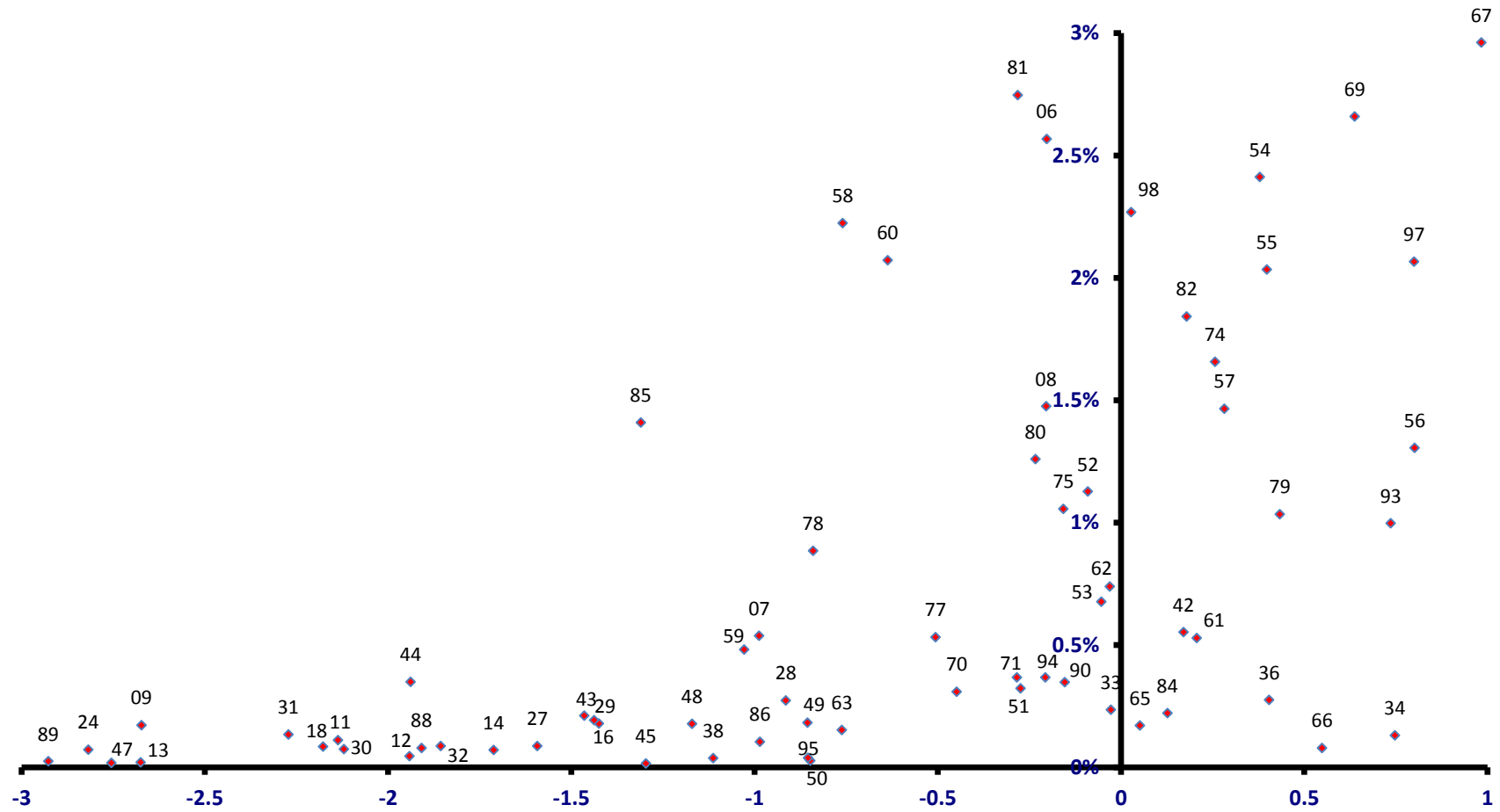

稼ぐ力
(修正特化係数の対数変換値)

文京区

全従業者数 219,997 人

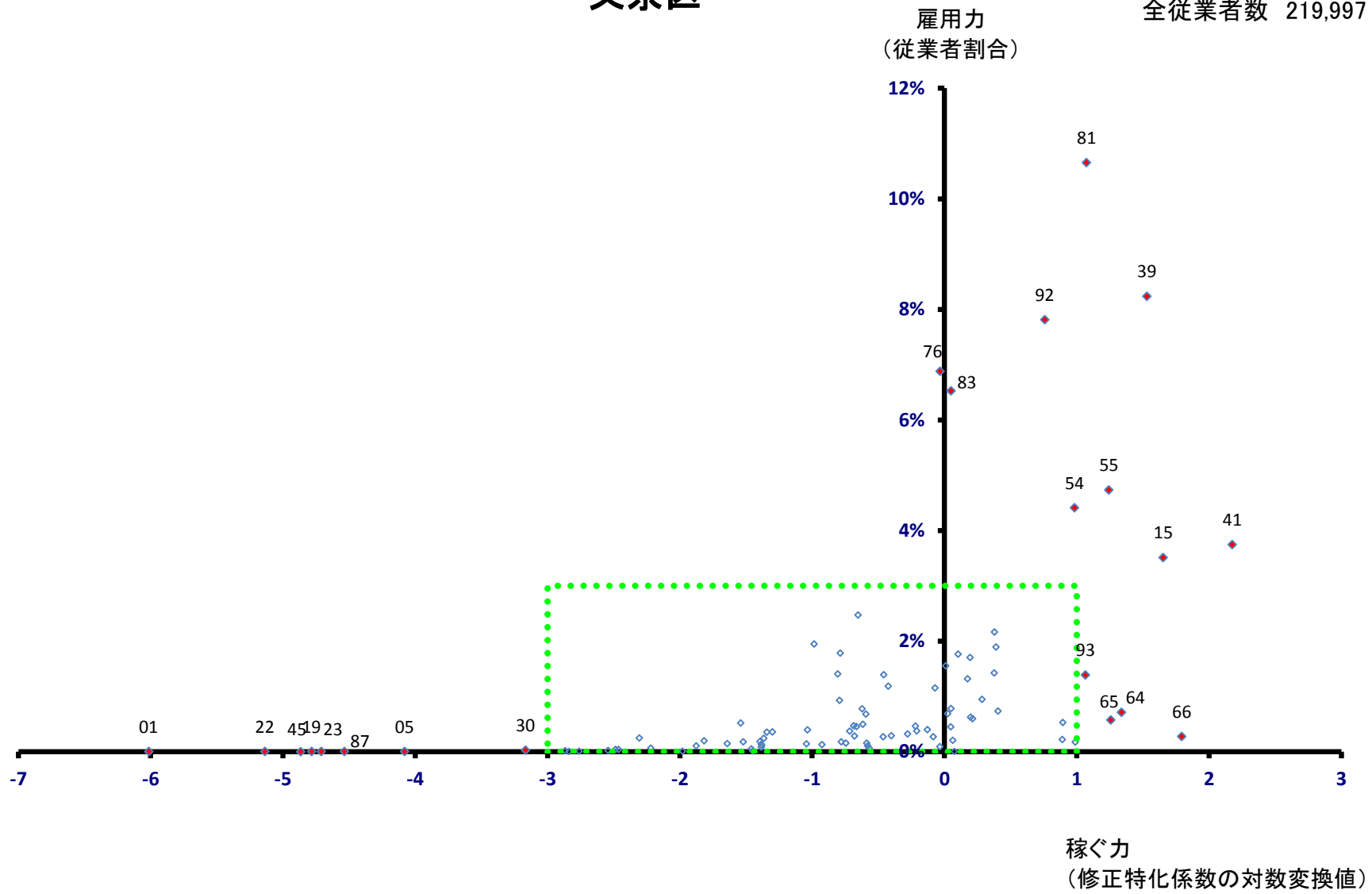

文京区

全従業者数 219,997 人

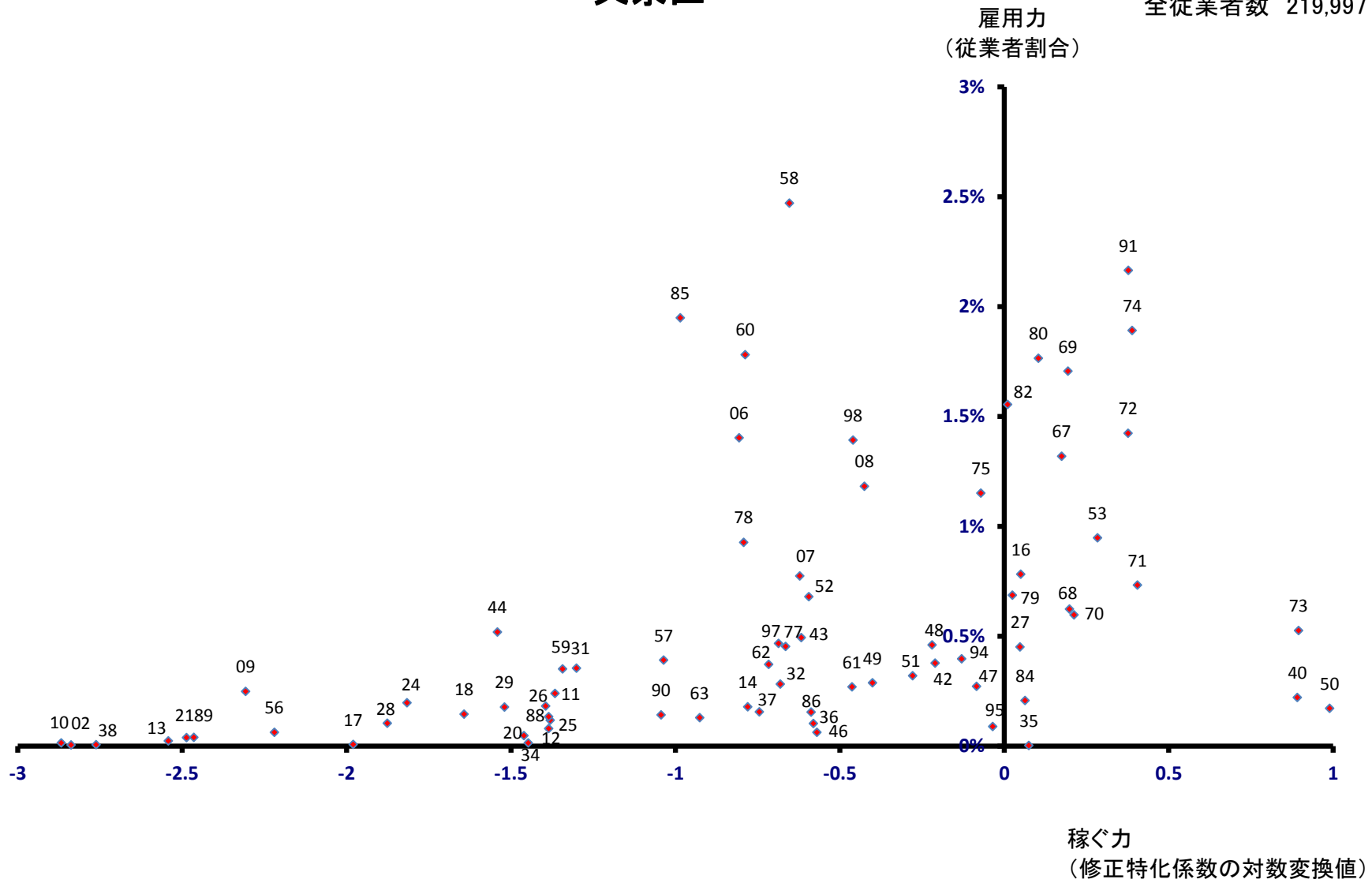

台東区

全従業者数 232,724 人

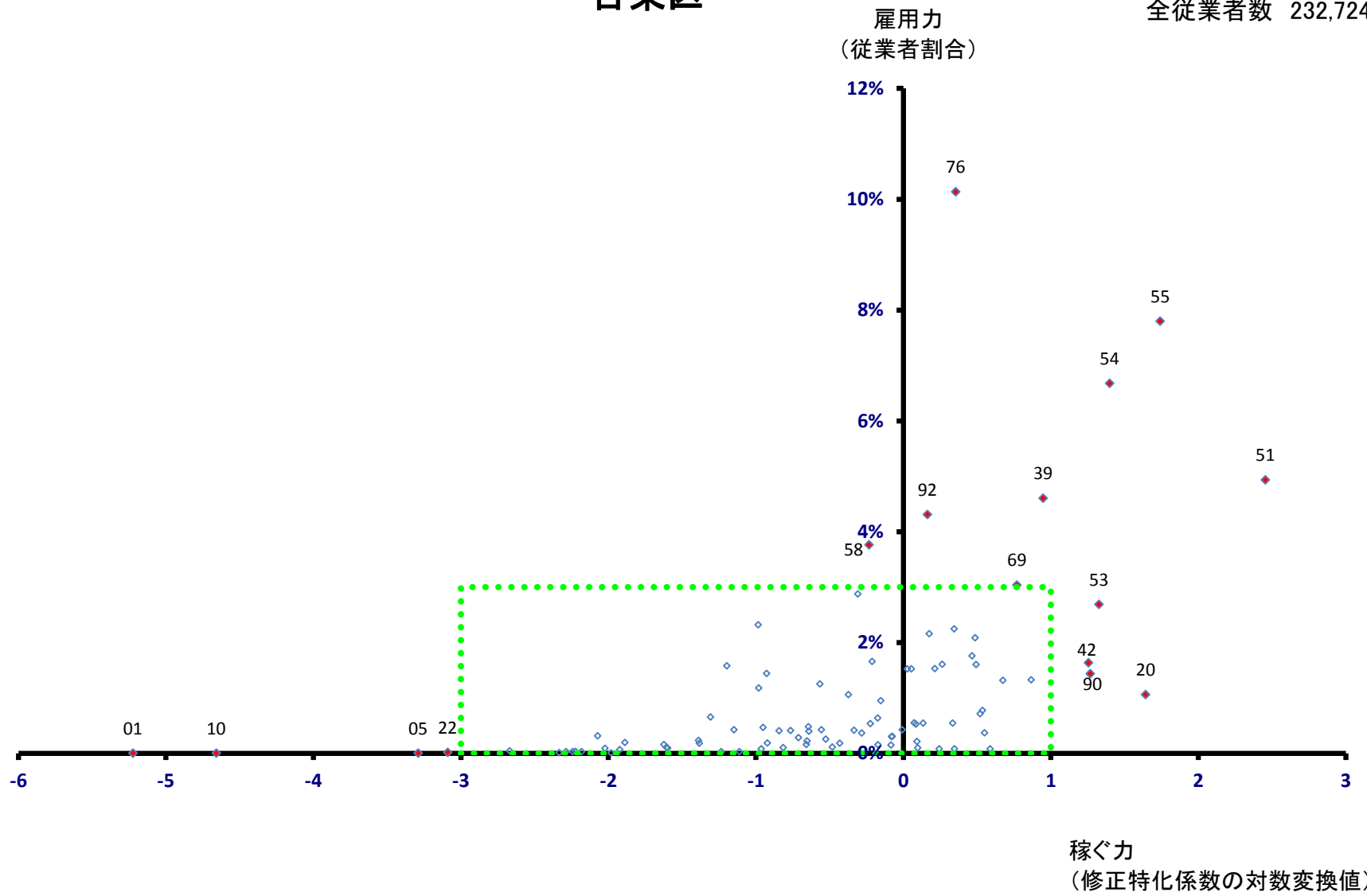

台東区

全従業者数 232,724 人

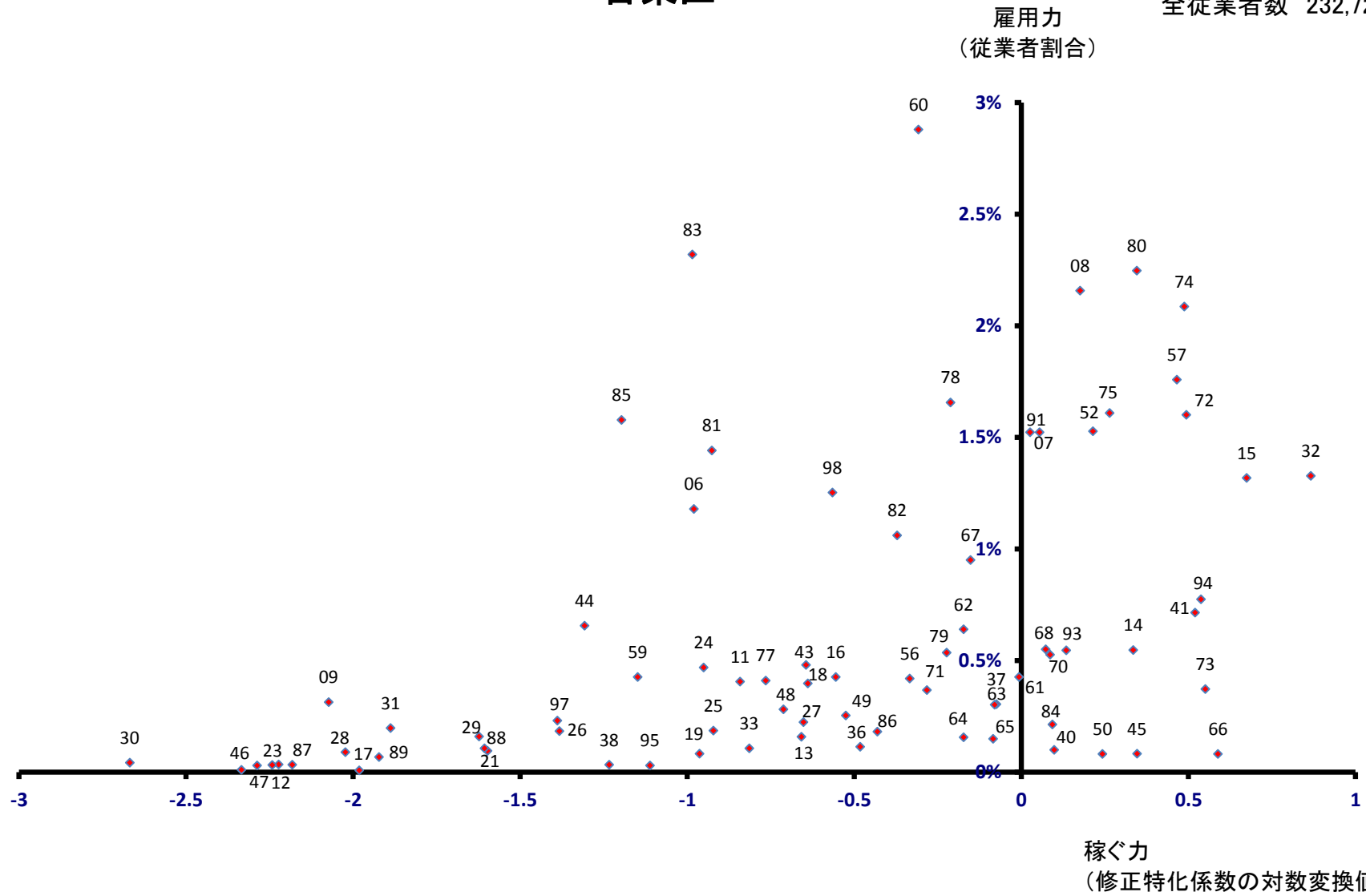

墨田区

全従業者数 173,114 人

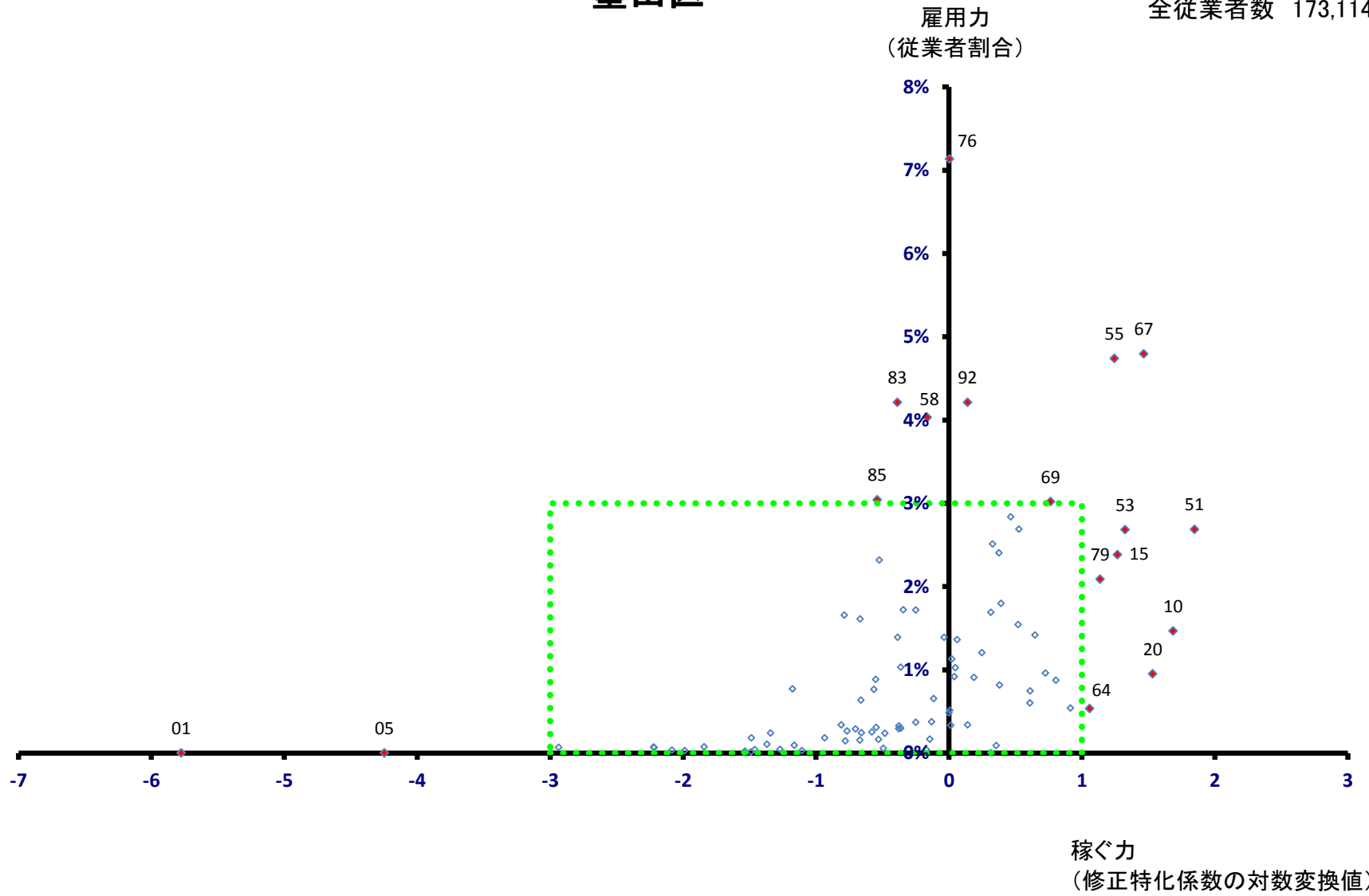

墨田区

全従業者数 173,114 人

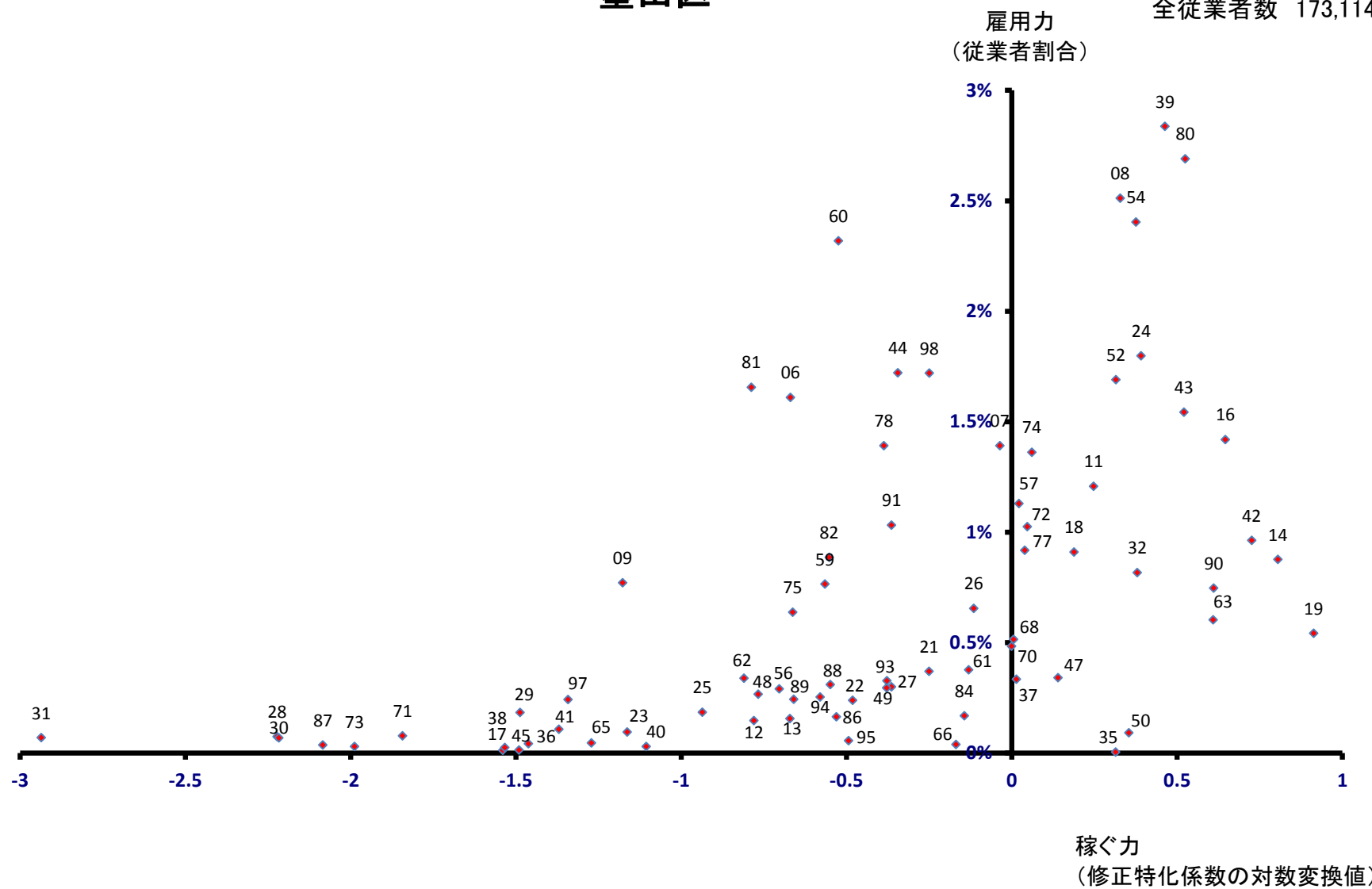

江東区

全従業者数 338,968 人

雇用力
(従業者割合)

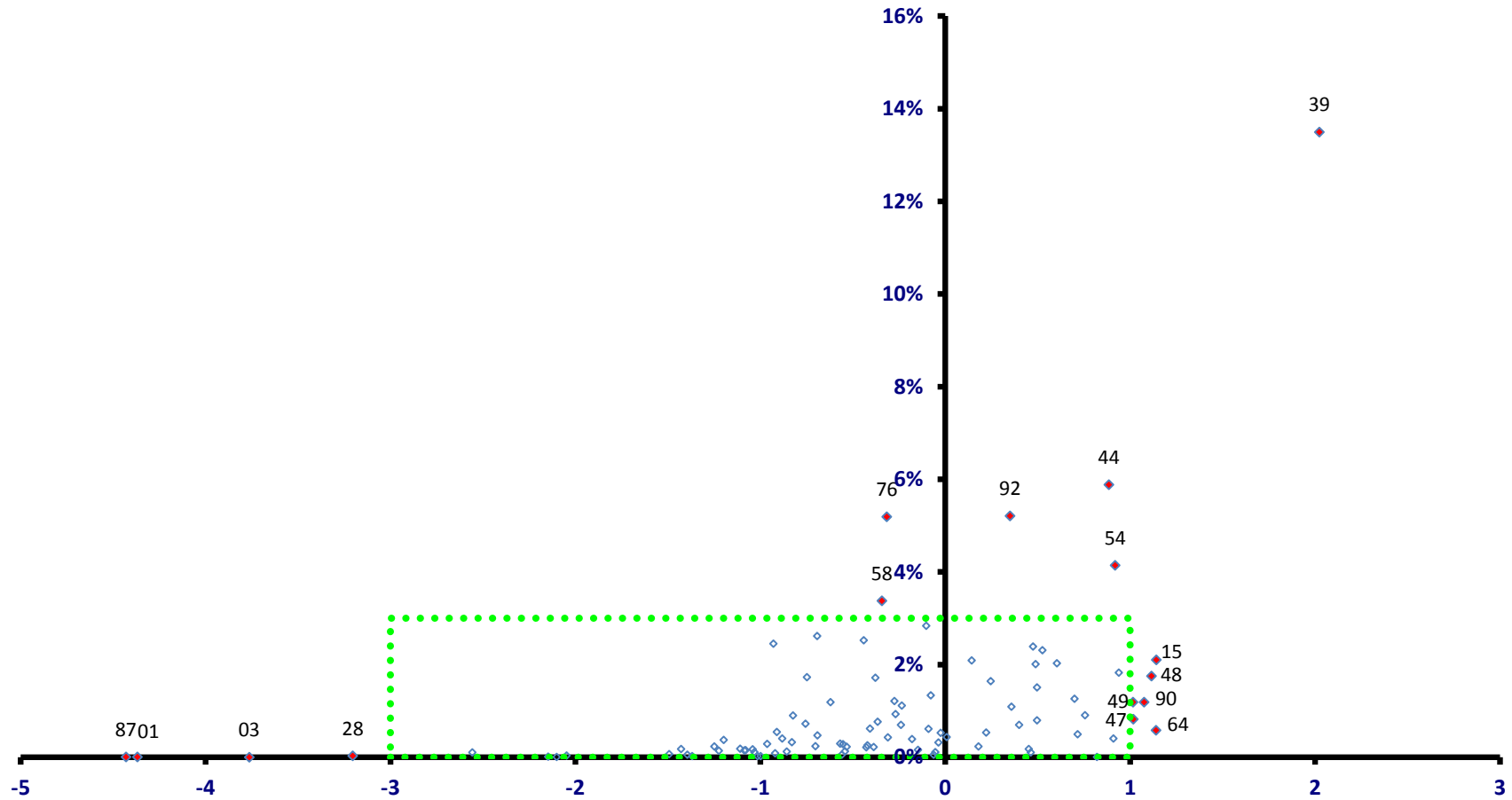

稼ぐ力
(修正特化係数の対数変換値)

江東区

全従業者数 338,968 人

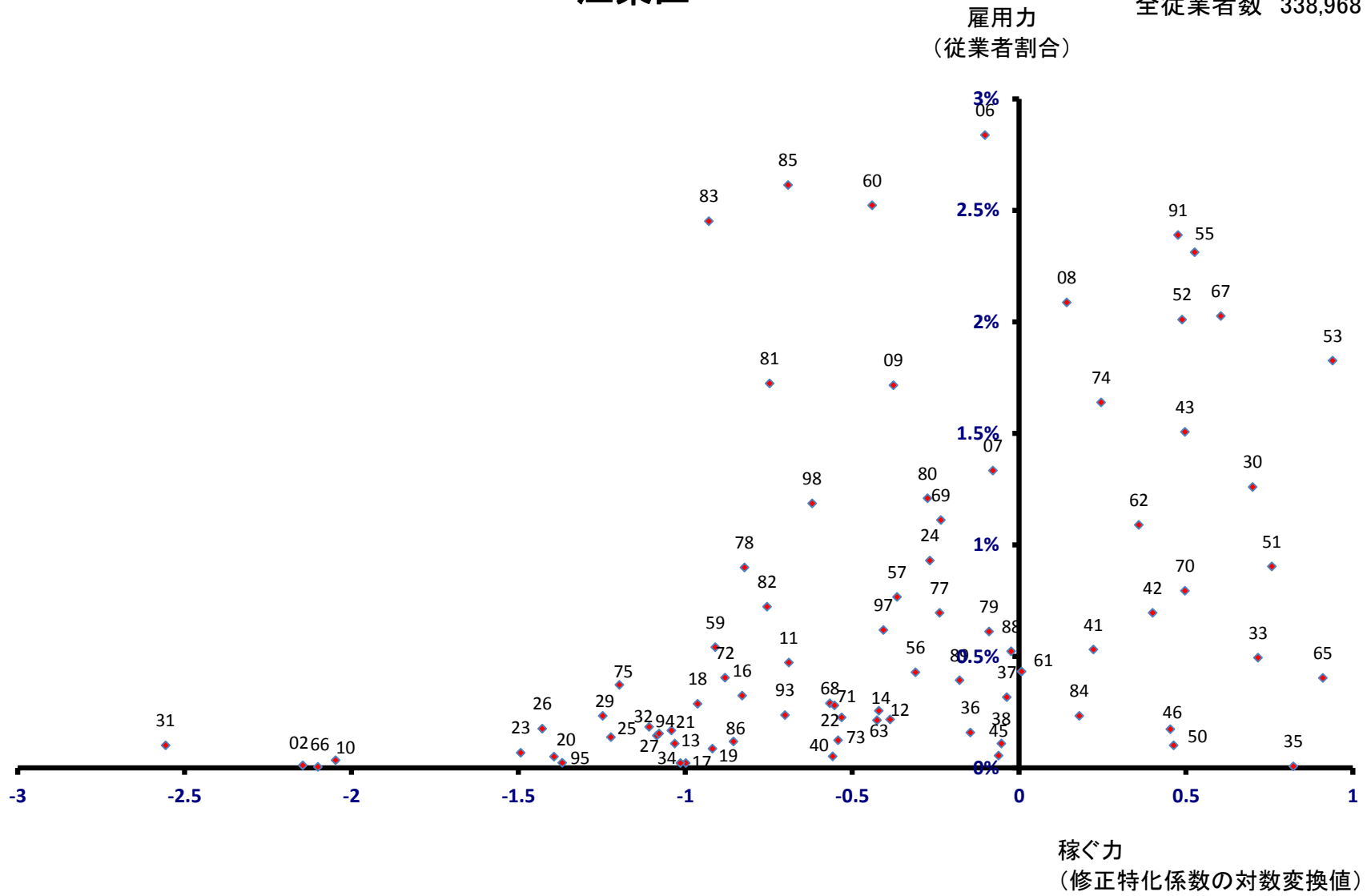

品川区

全従業者数 349,631 人

雇用力
(従業者割合)

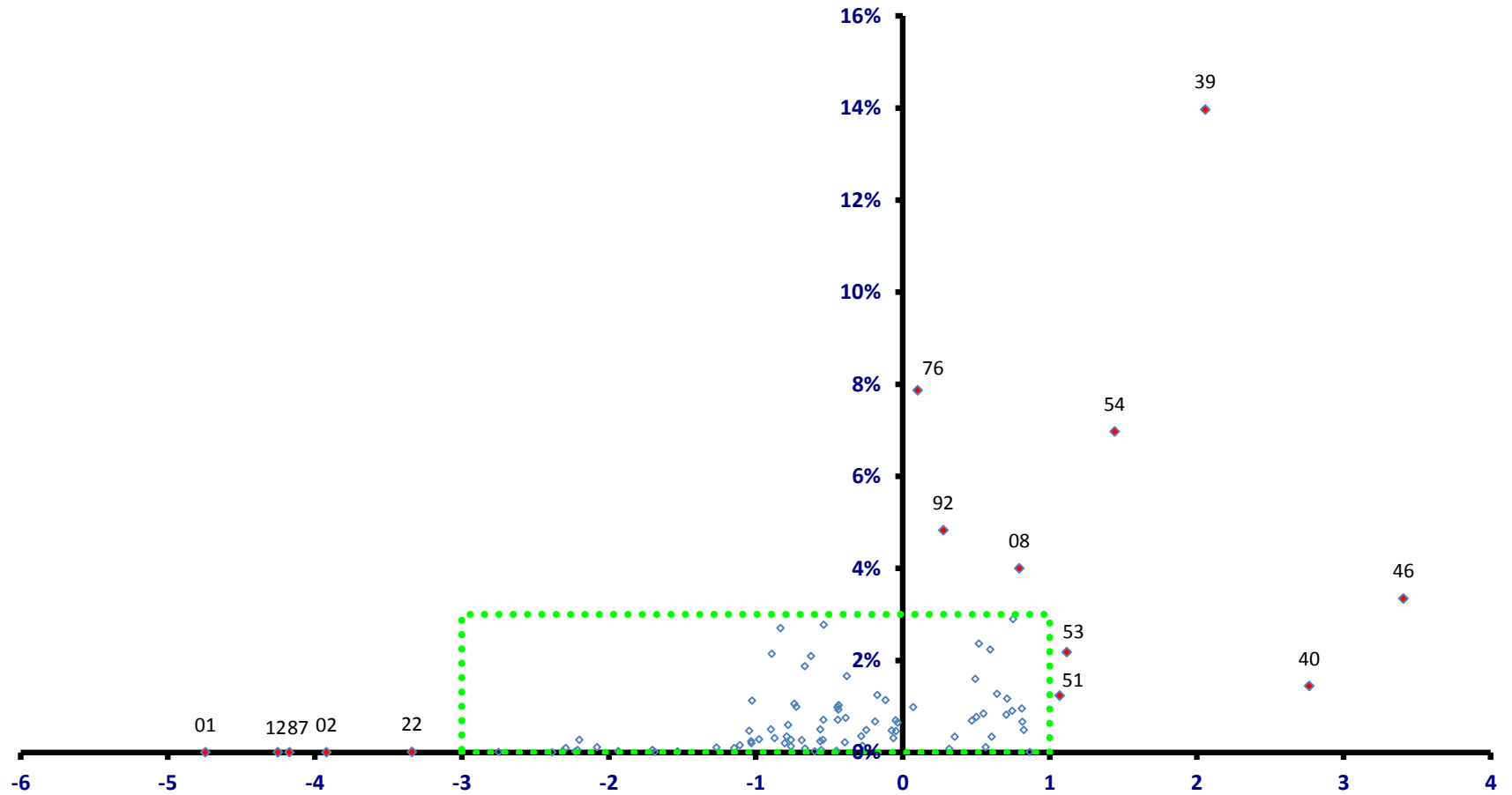

稼ぐ力
(修正特化係数の対数変換値)

品川区

全従業者数 349,631 人

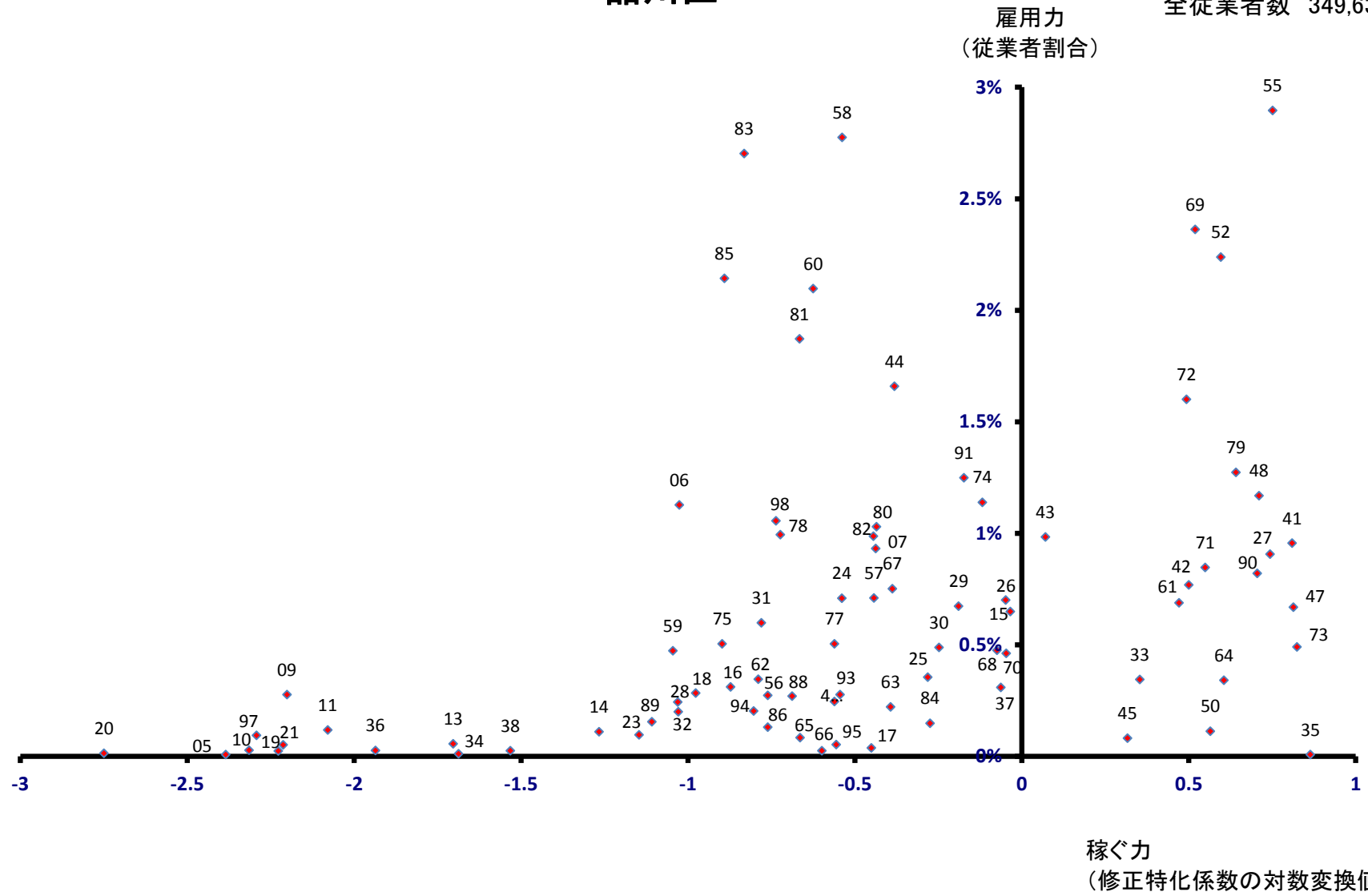

目黒区

全従業者数 132,277 人

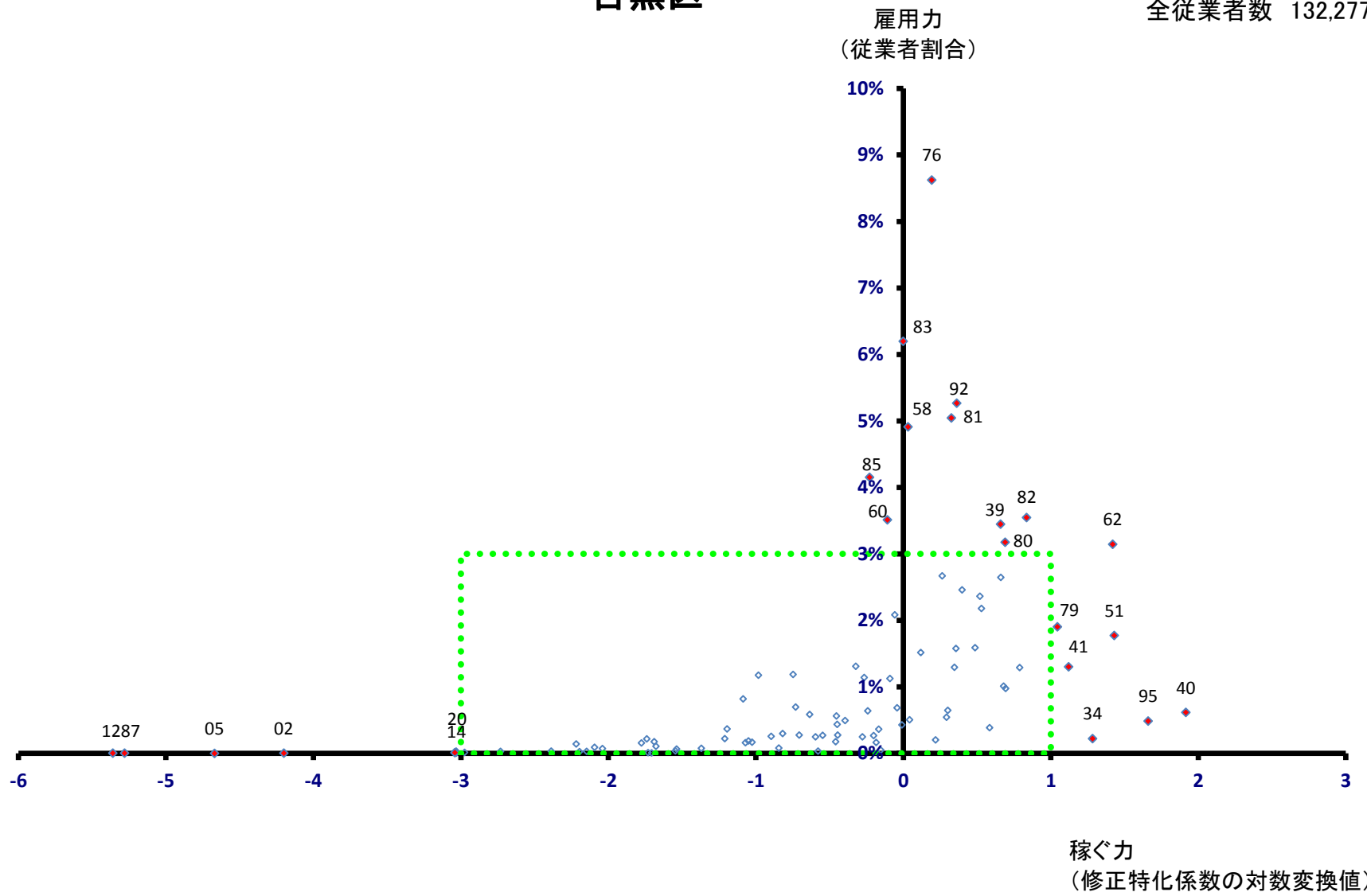

目黒区

全従業者数 132,277 人

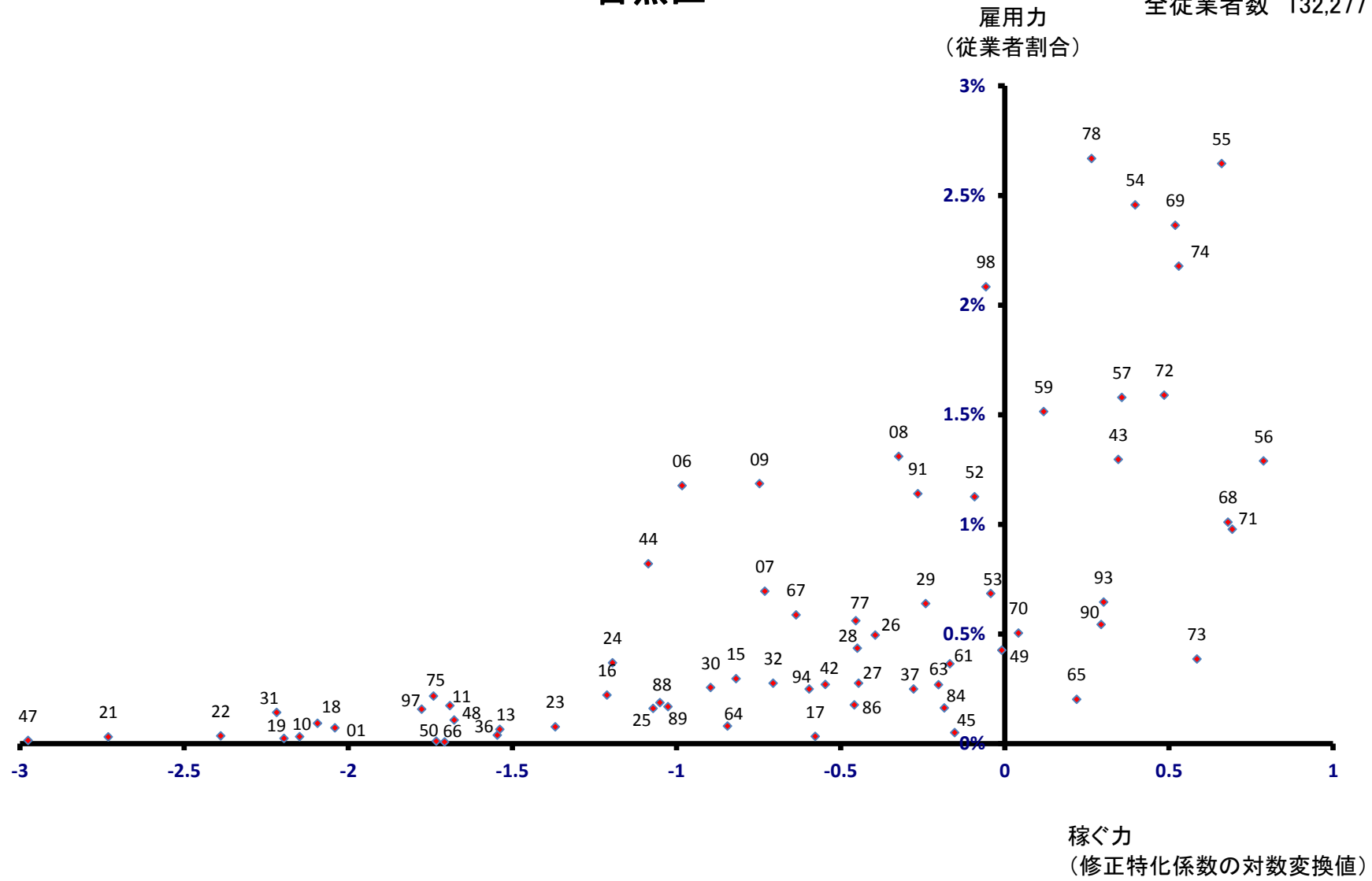

大田区 雇用力 (従業員割合)

全従業員数 343,285 人

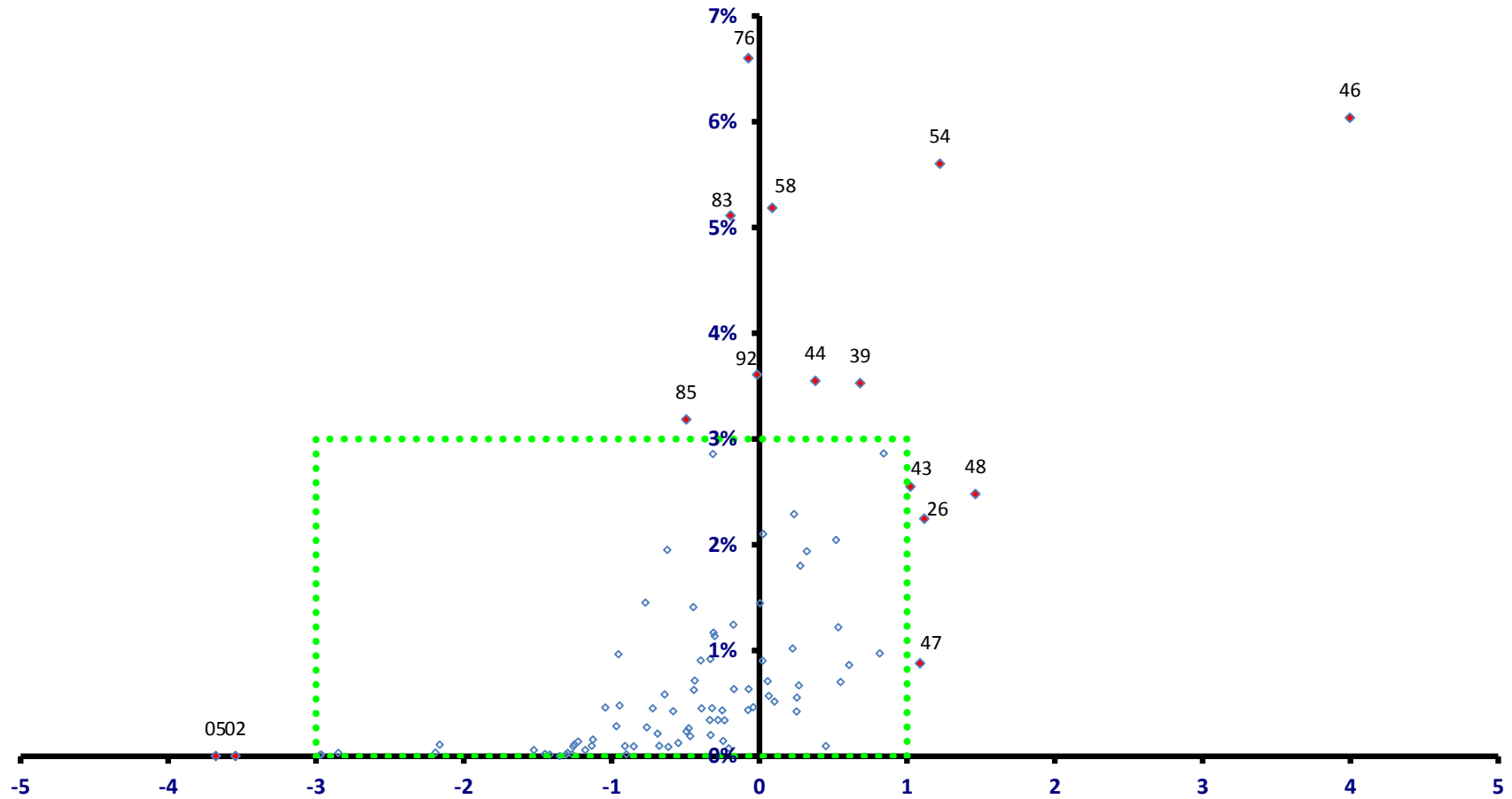

稼ぐ力
(修正特化係数の対数変換値)

大田区

全従業者数 343,285 人

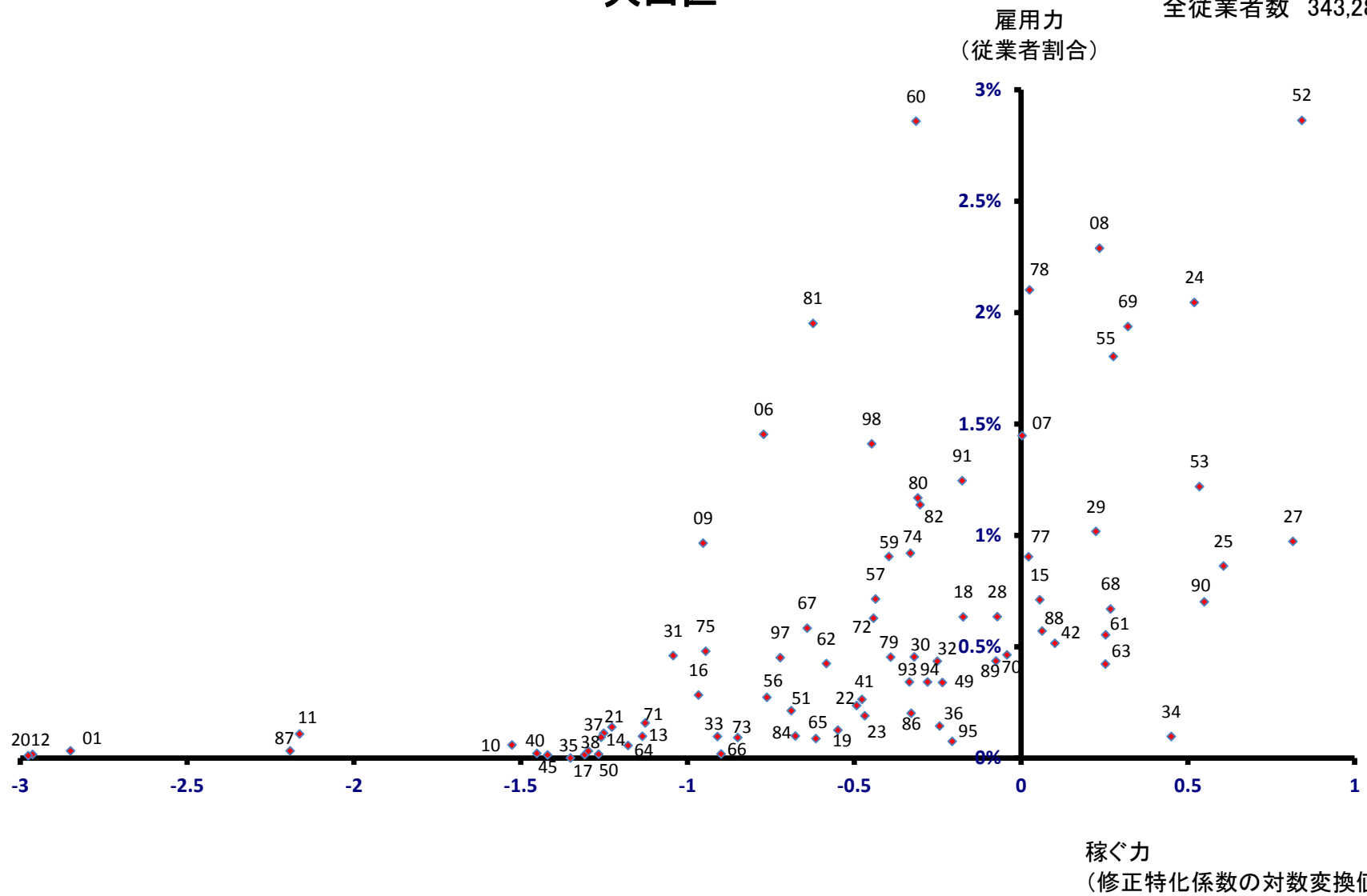

世田谷区

全従業者数 260,660 人

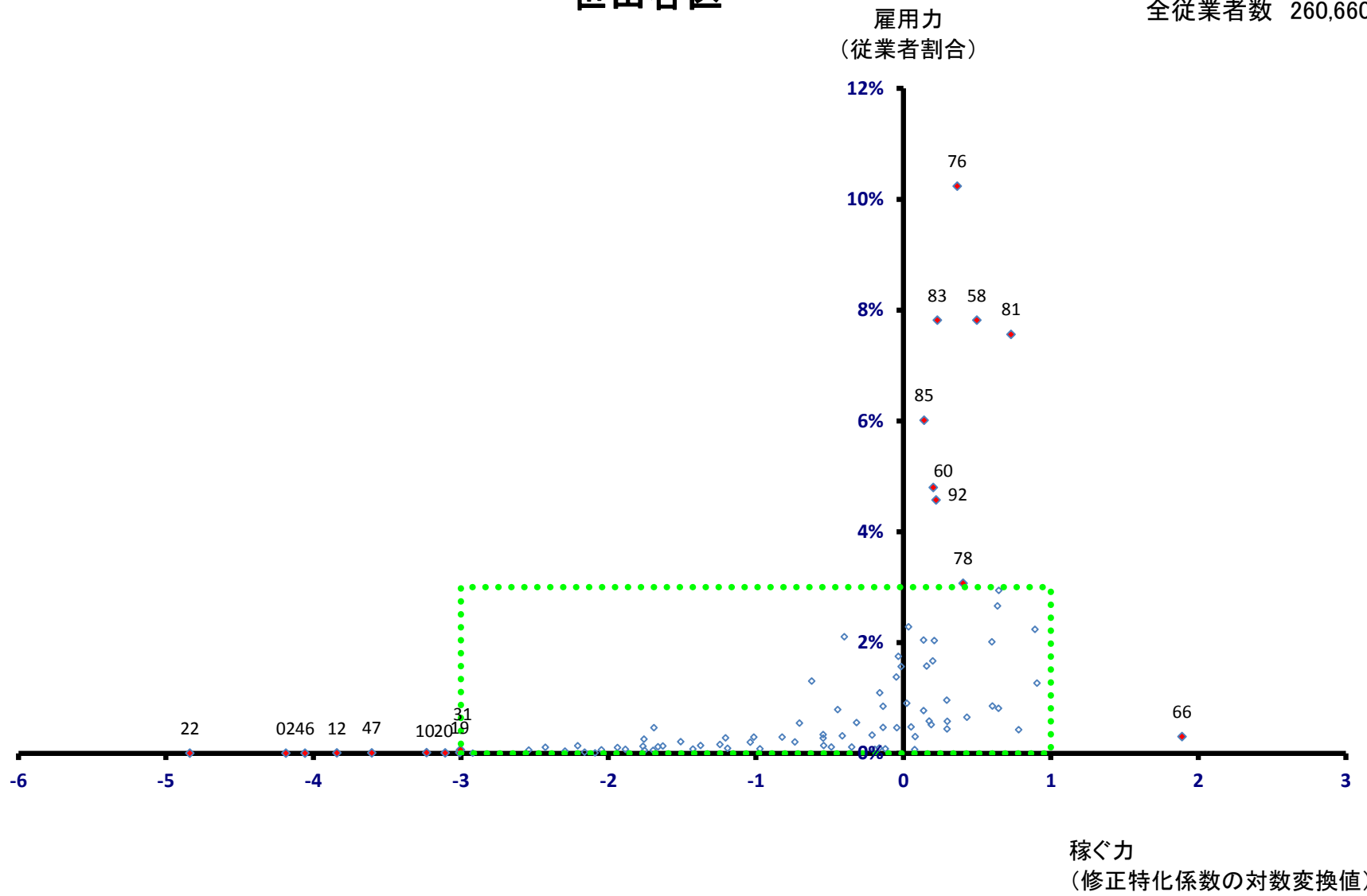

世田谷区

全従業者数 260,660 人

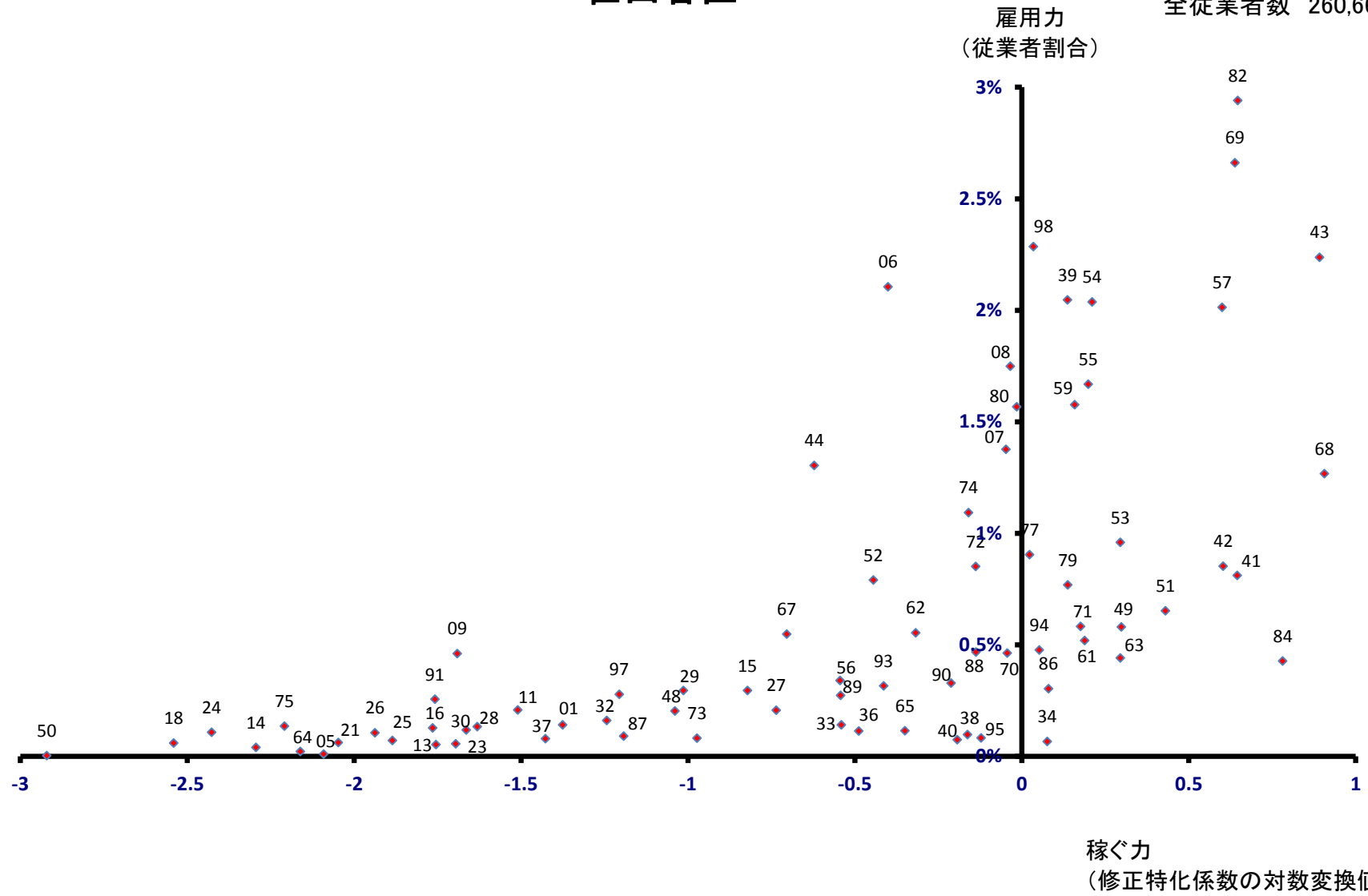

渋谷区

全従業者数 441,128 人

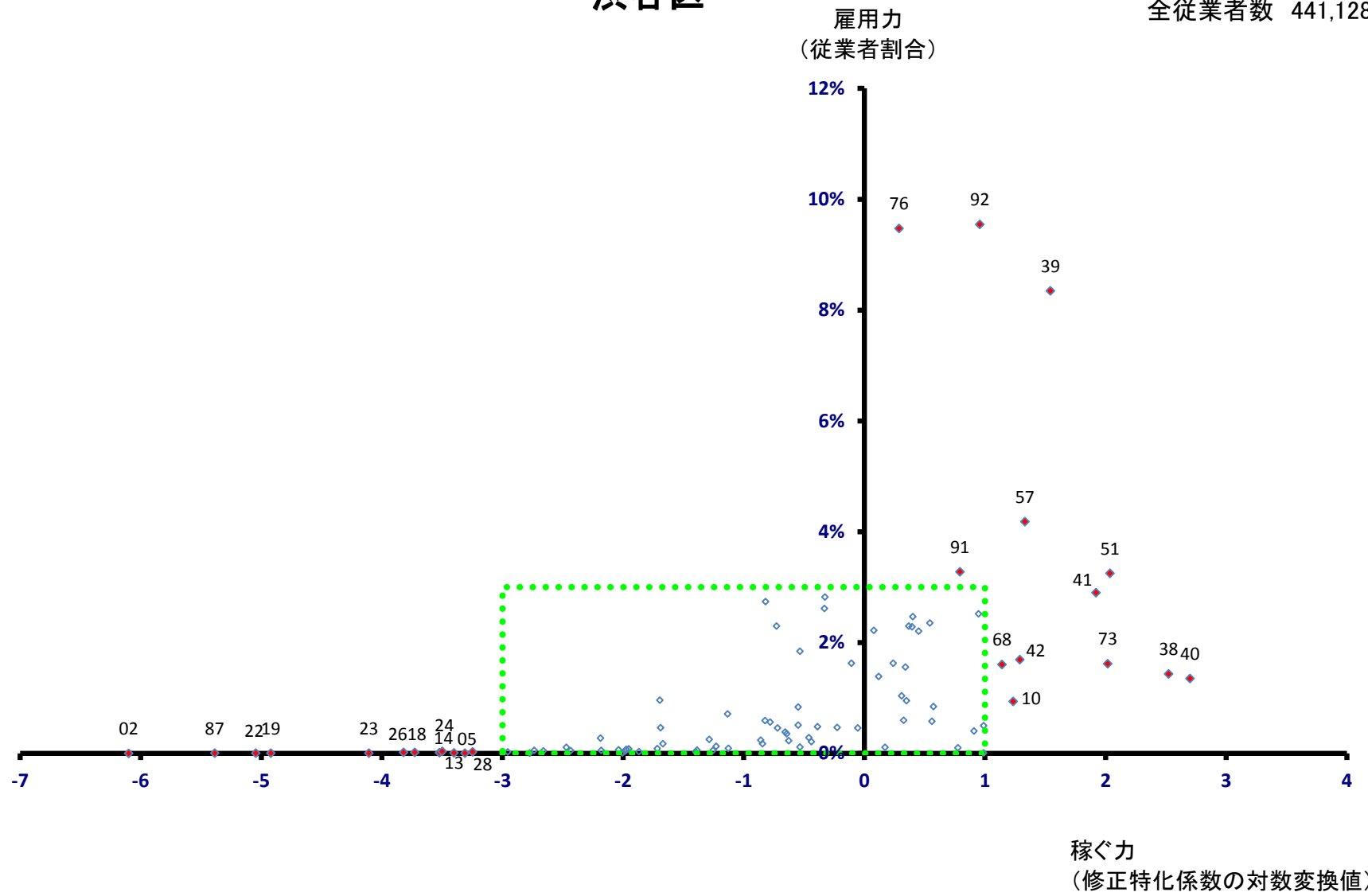

渋谷区

全従業者数 441,128 人

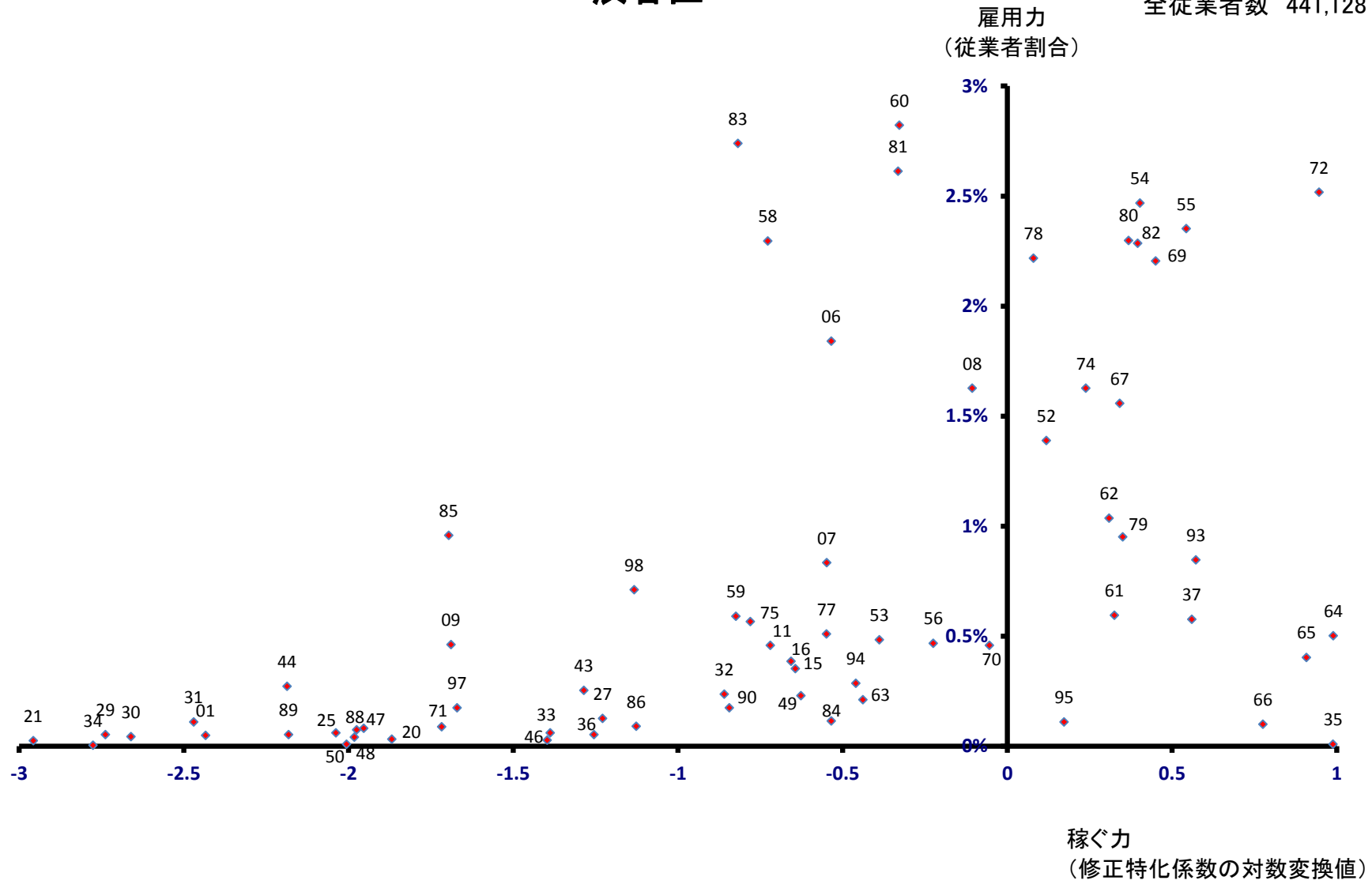

中野区

全従業者数 115,542 人

雇用力
(従業者割合)

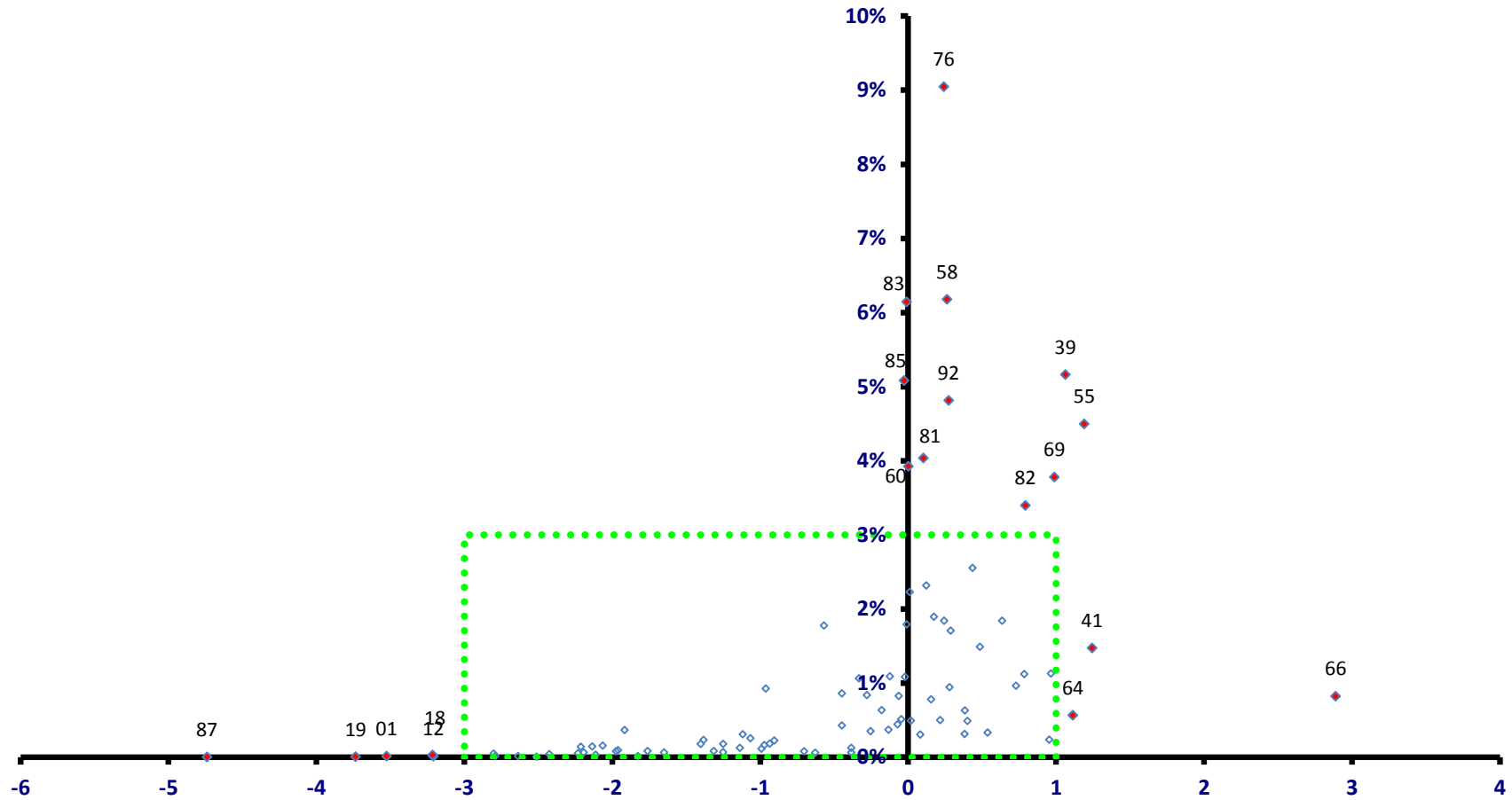

稼ぐ力
(修正特化係数の対数変換値)

中野区

全従業者数 115,542 人

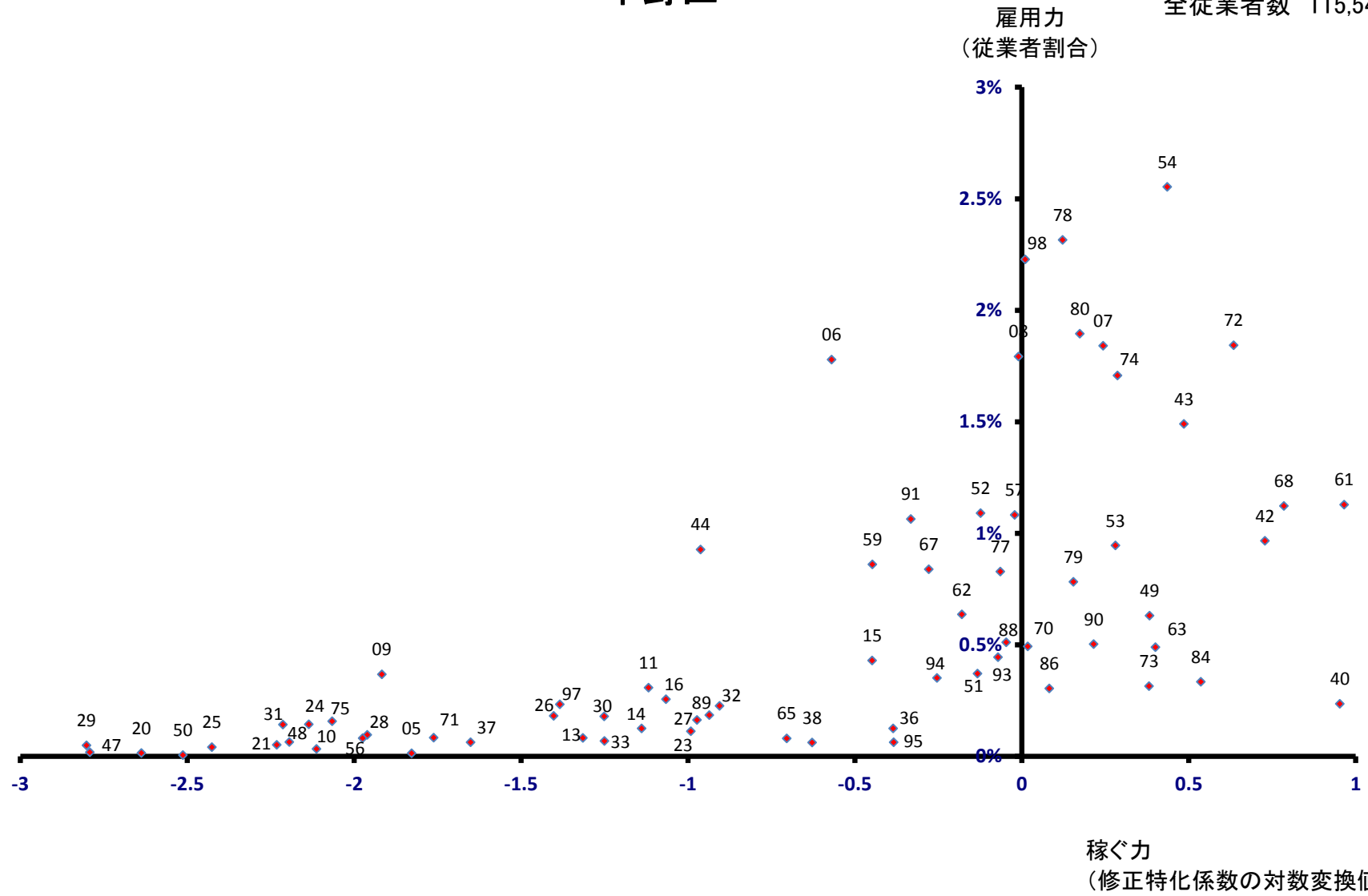

杉並区

全従業者数 170,200 人

雇用力
(従業者割合)

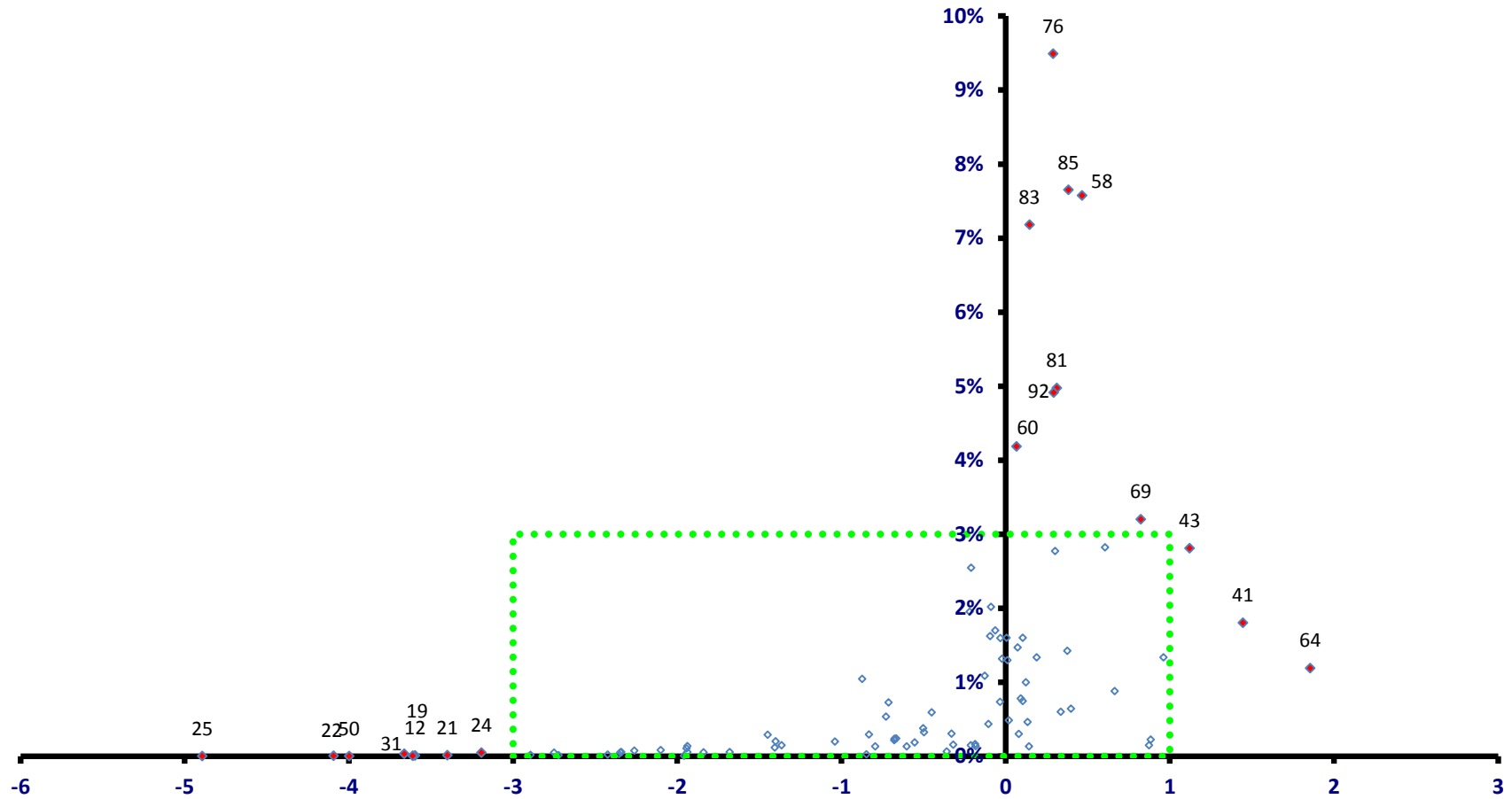

稼ぐ力
(修正特化係数の対数変換値)

杉並区

全従業者数 170,200 人

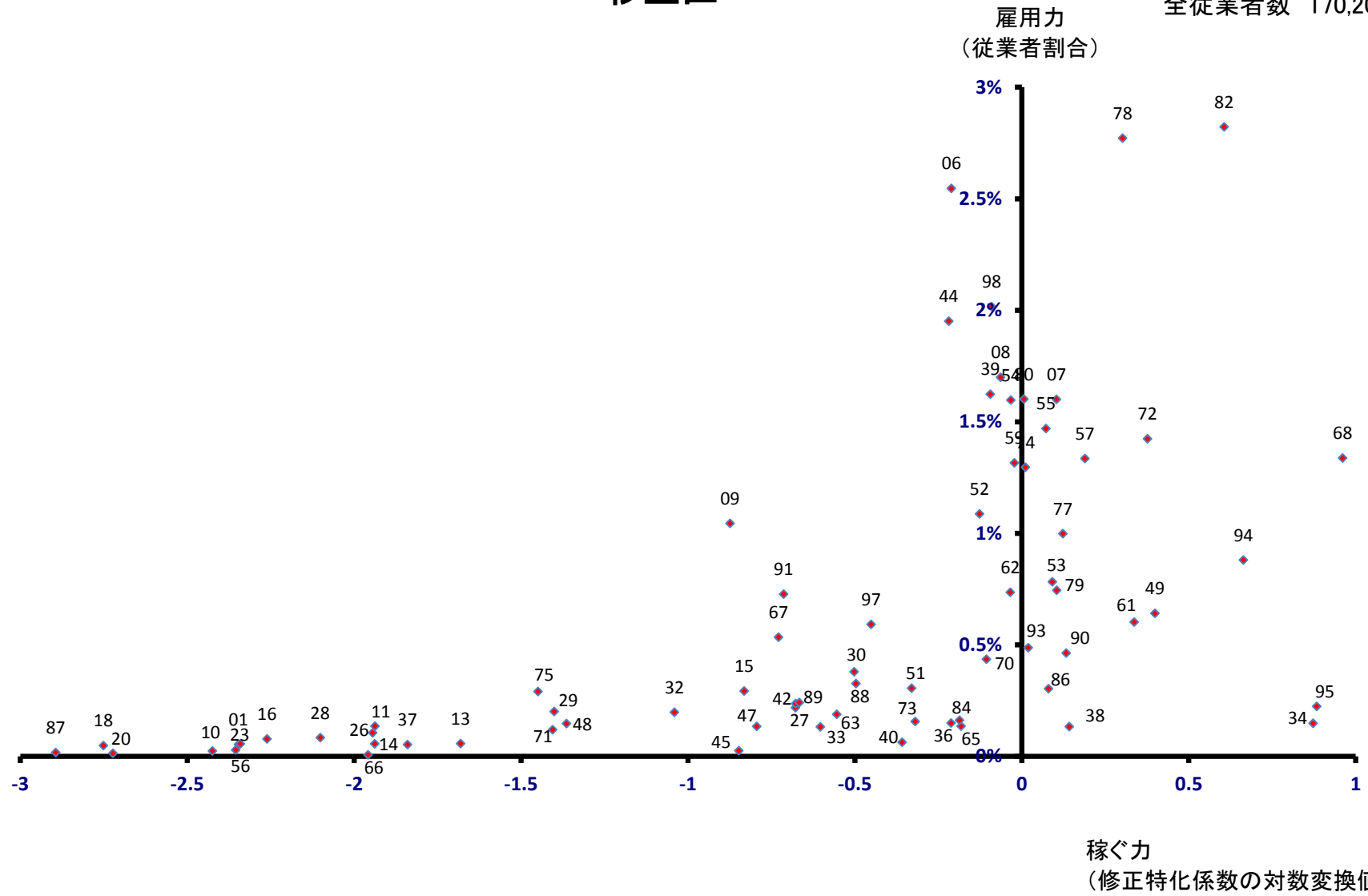

豊島区

全従業者数 257,448 人

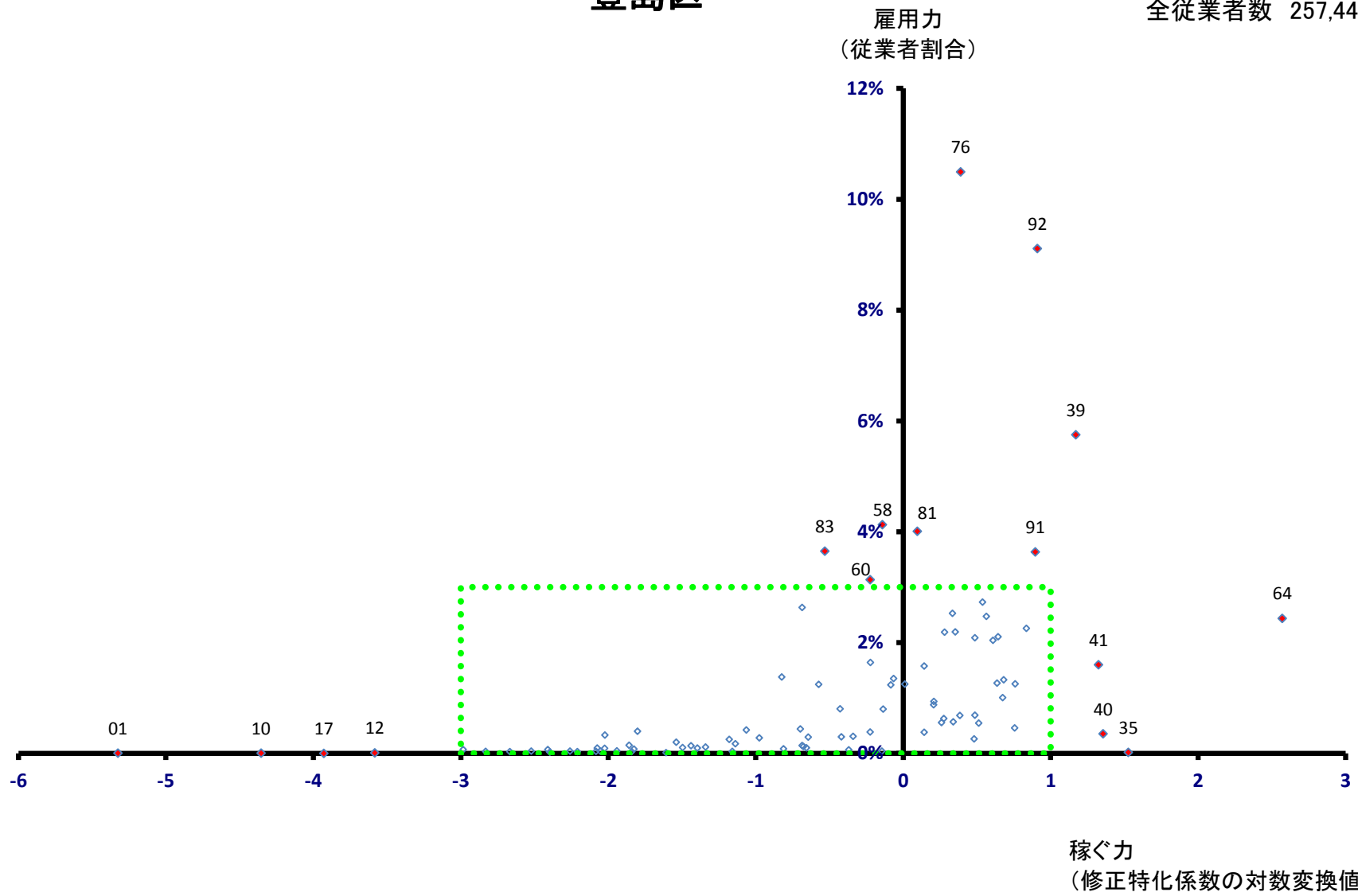

豊島区

全従業者数 257,448 人

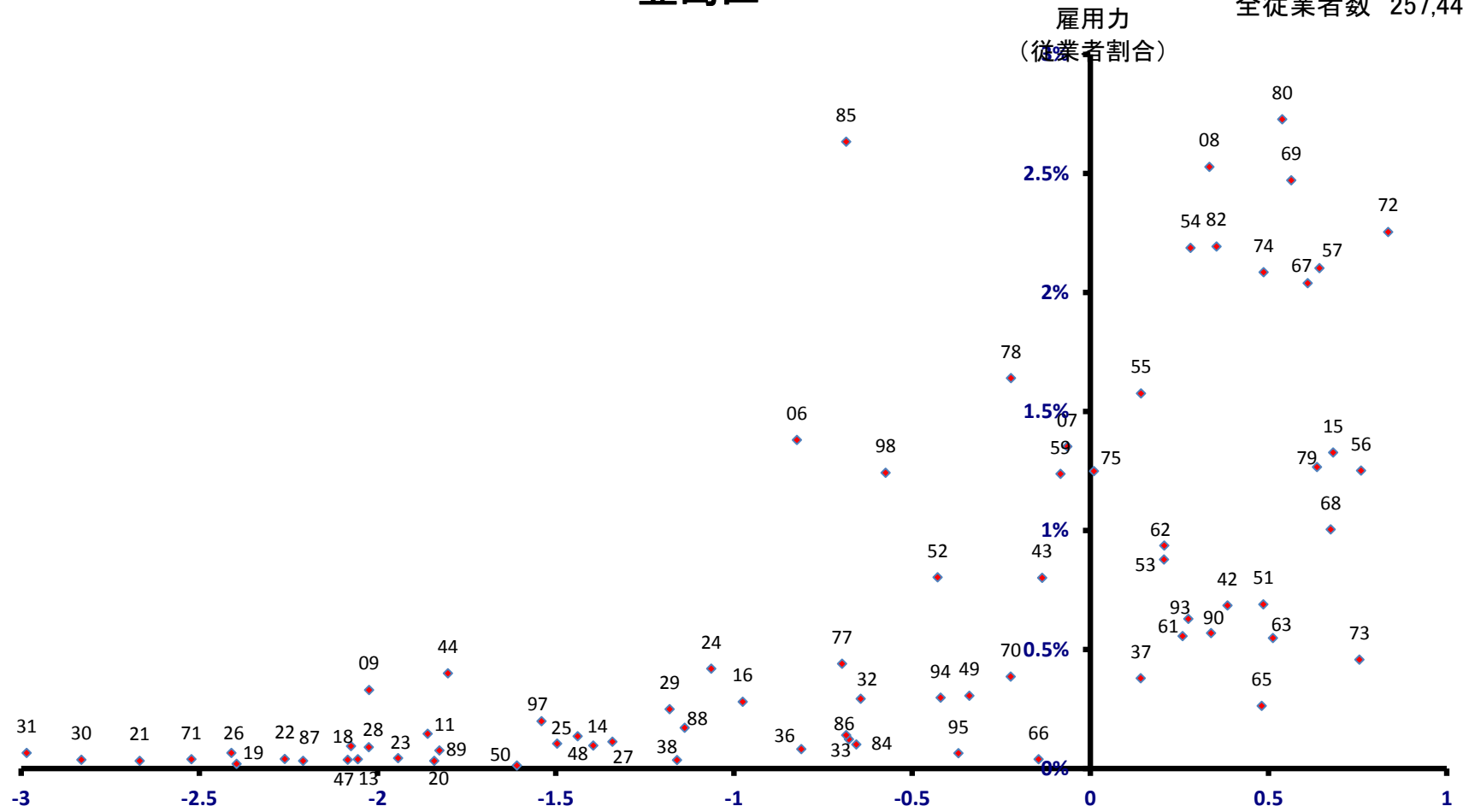

稼働力
(修正特化係数の対数変換値)

北区

全従業者数 135,605 人

雇用力
(従業者割合)

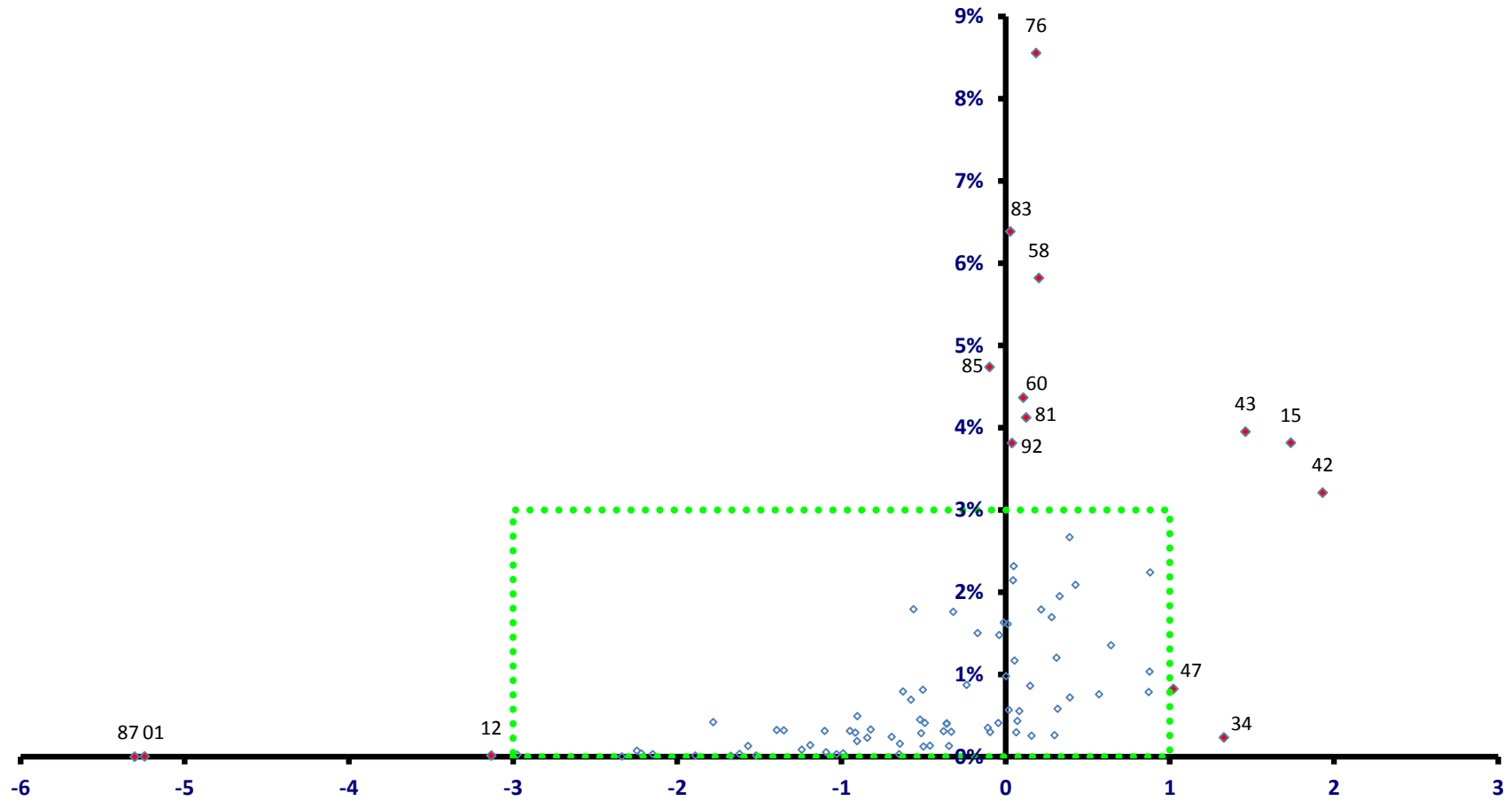

稼ぐ力
(修正特化係数の対数変換値)

北区

全従業者数 135,605 人

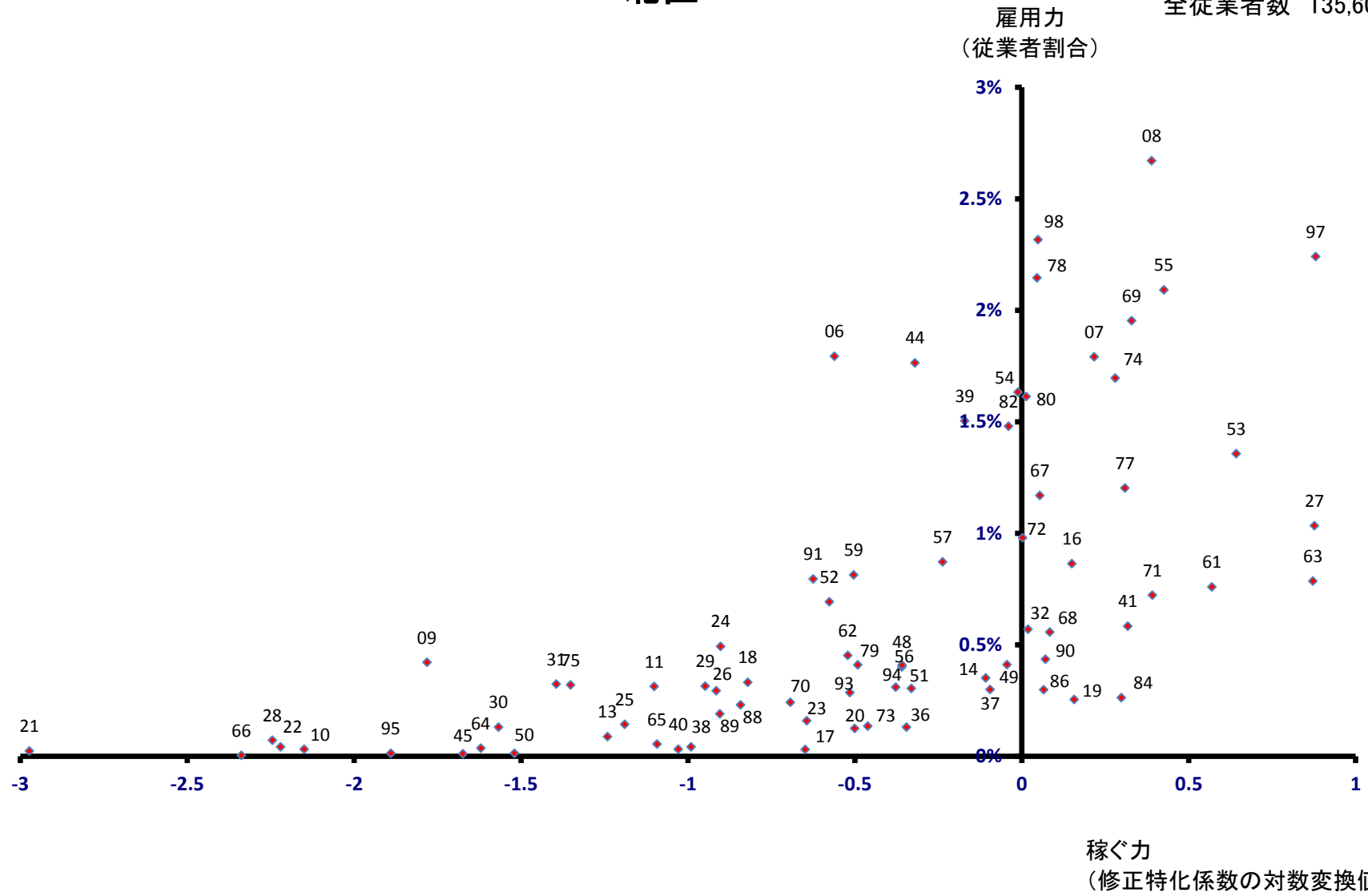

荒川区

全従業者数 84,222 人

雇用力
(従業者割合)

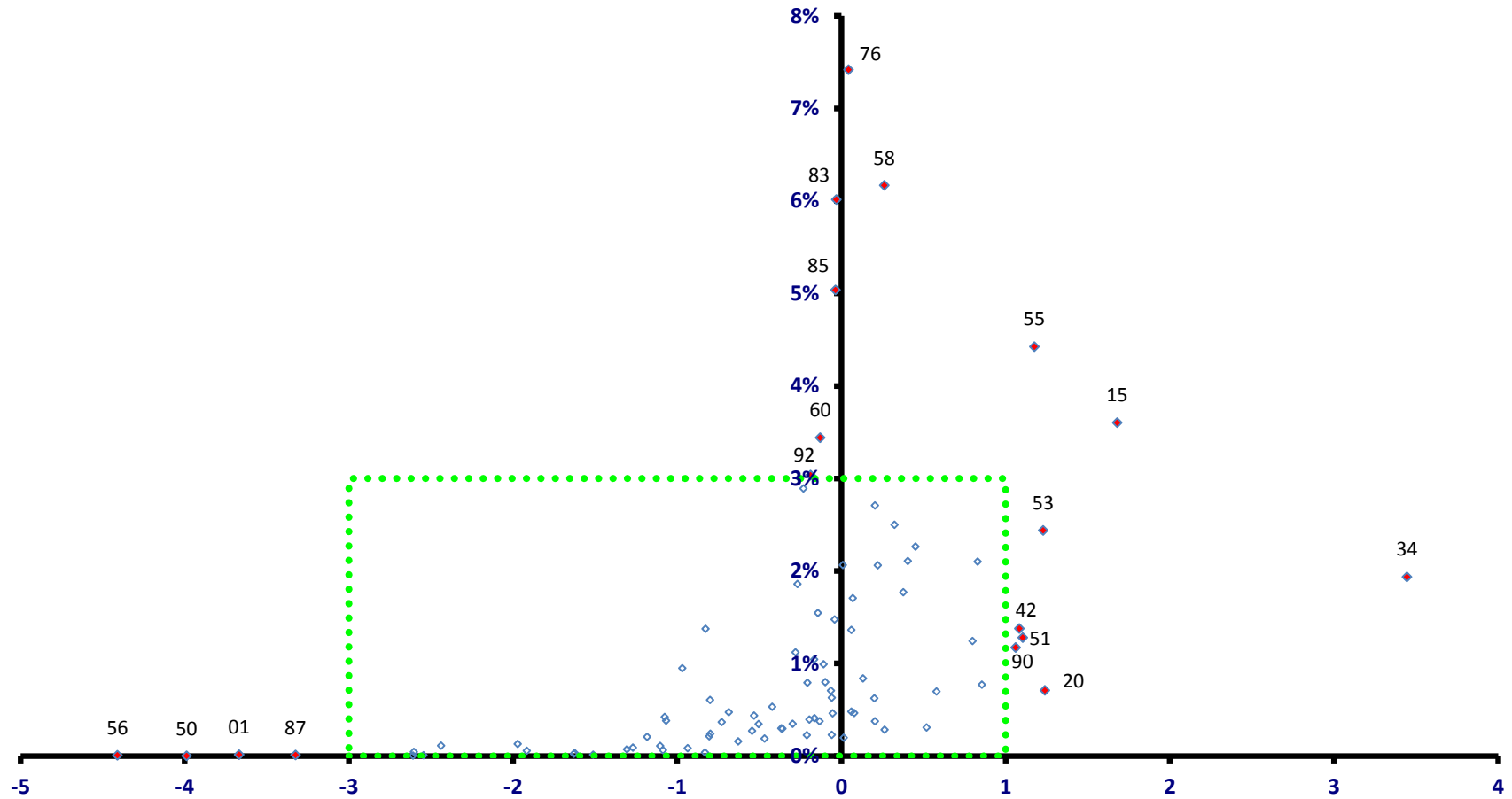

稼ぐ力
(修正特化係数の対数変換値)

荒川区

全従業者数 84,222 人

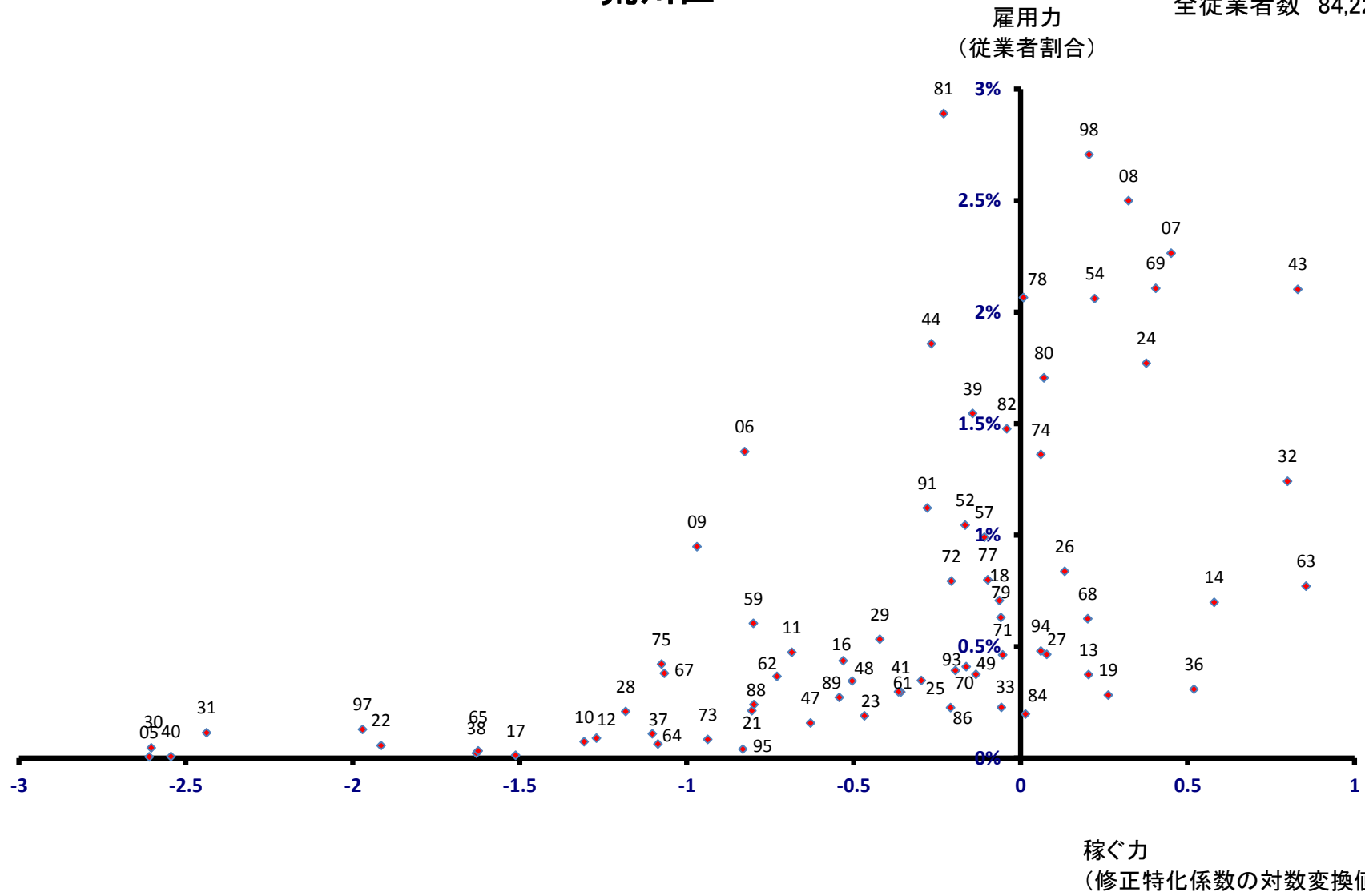

板橋区

全従業者数 198,411 人

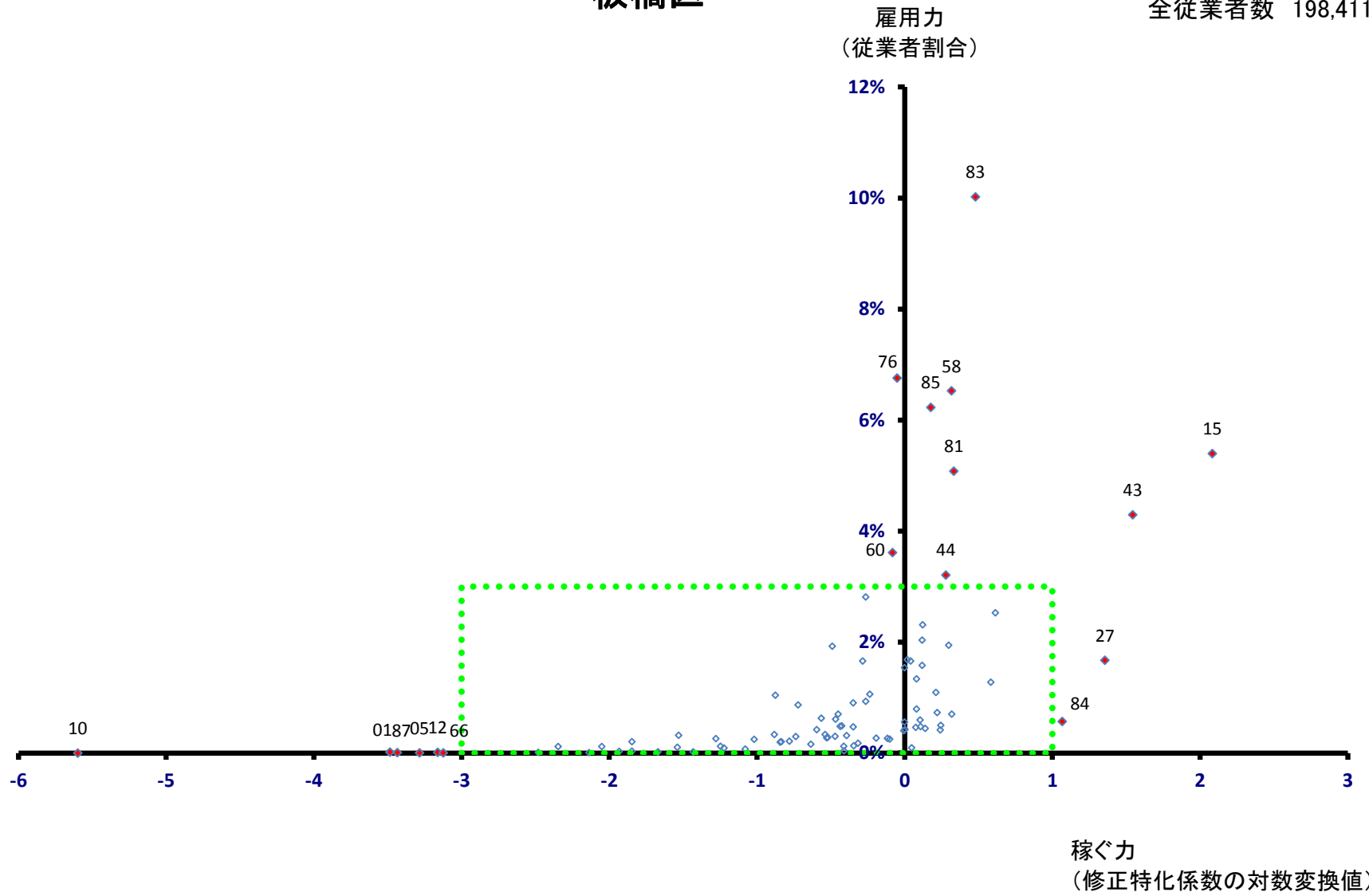

板橋区

全従業者数 198,411 人

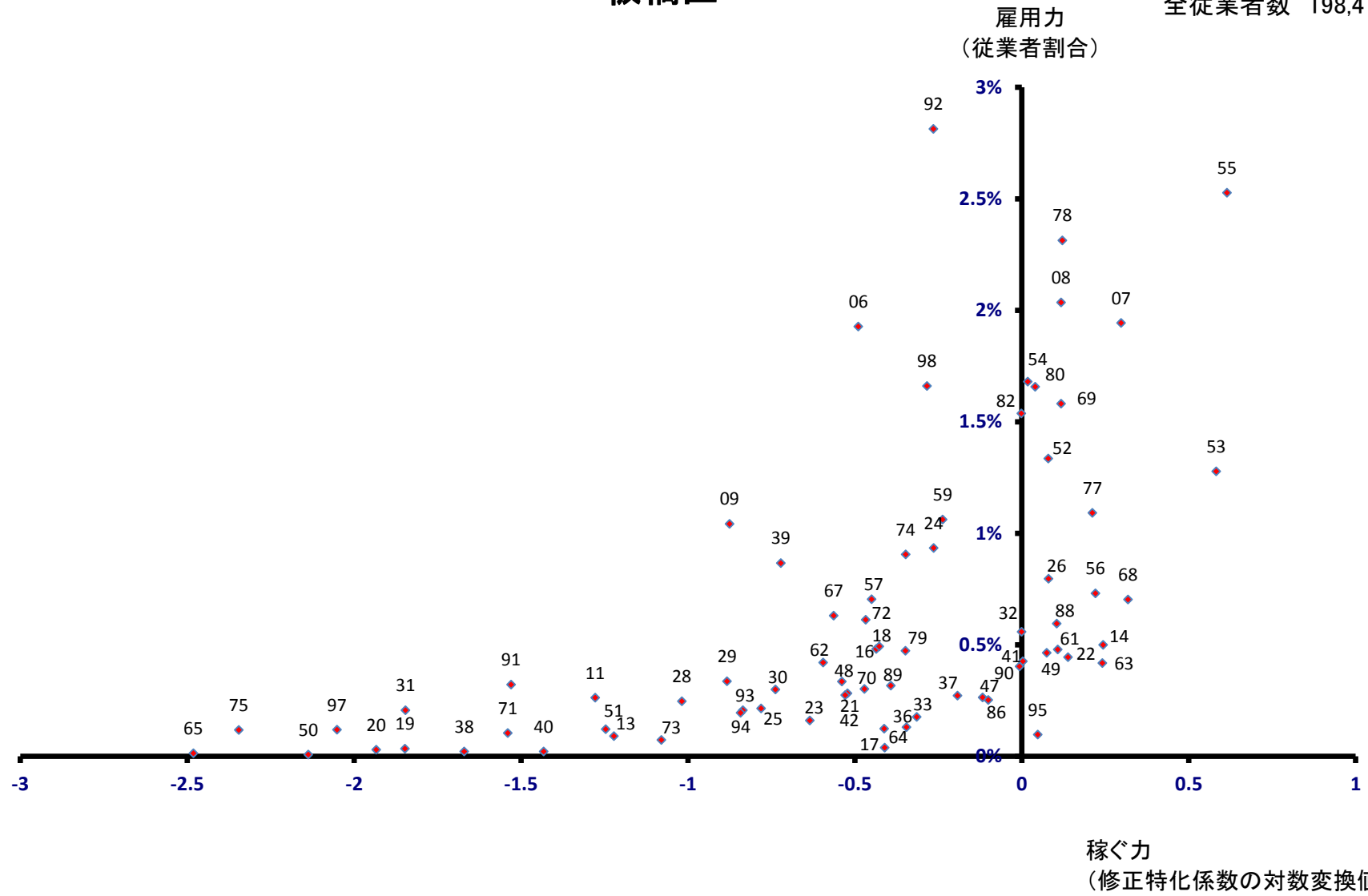

練馬区

雇用力 全従業者数 186,789 人
(従業者割合)

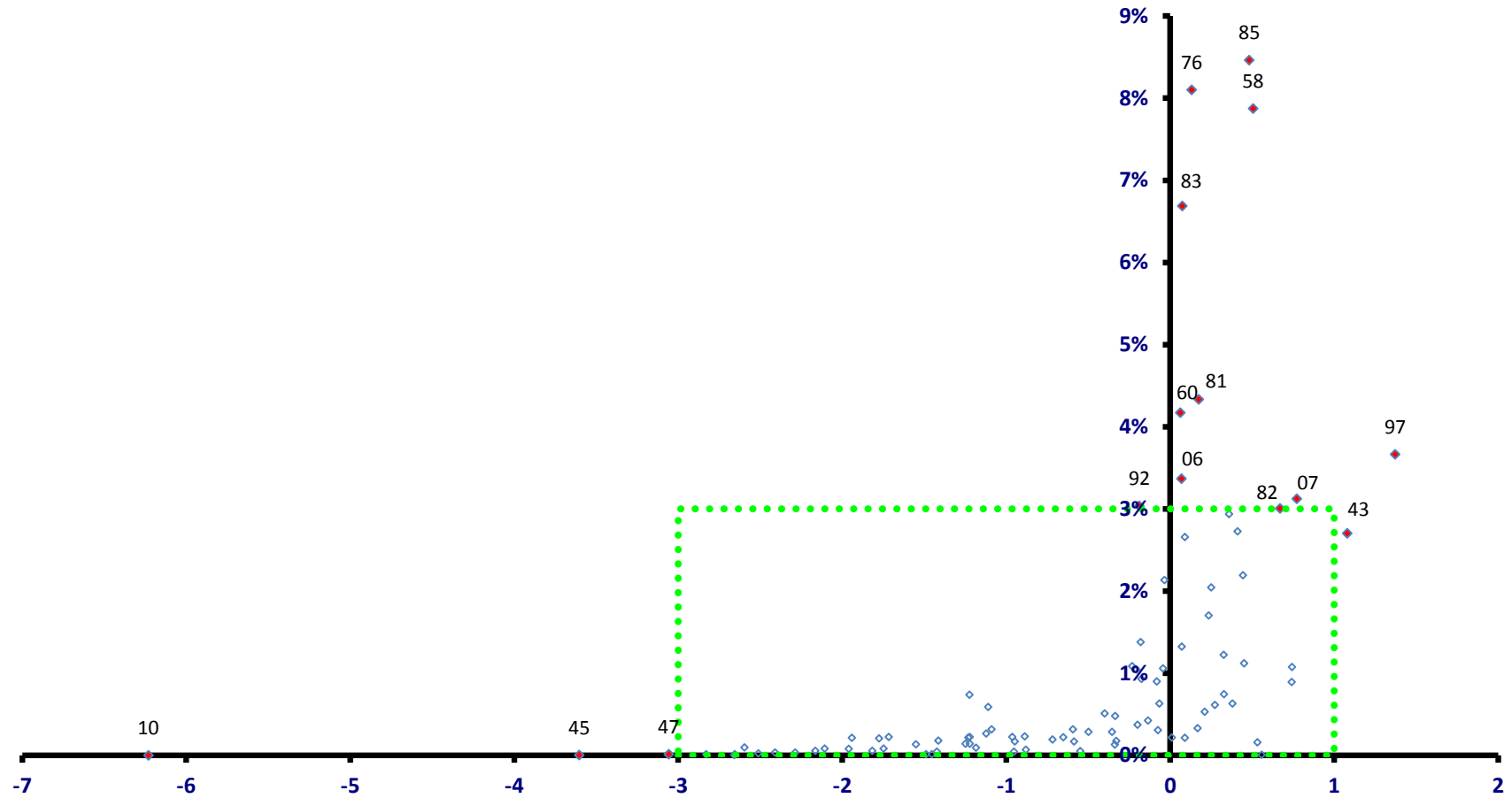

稼ぐ力
(修正特化係数の対数変換値)

練馬区

全従業者数 186,789 人

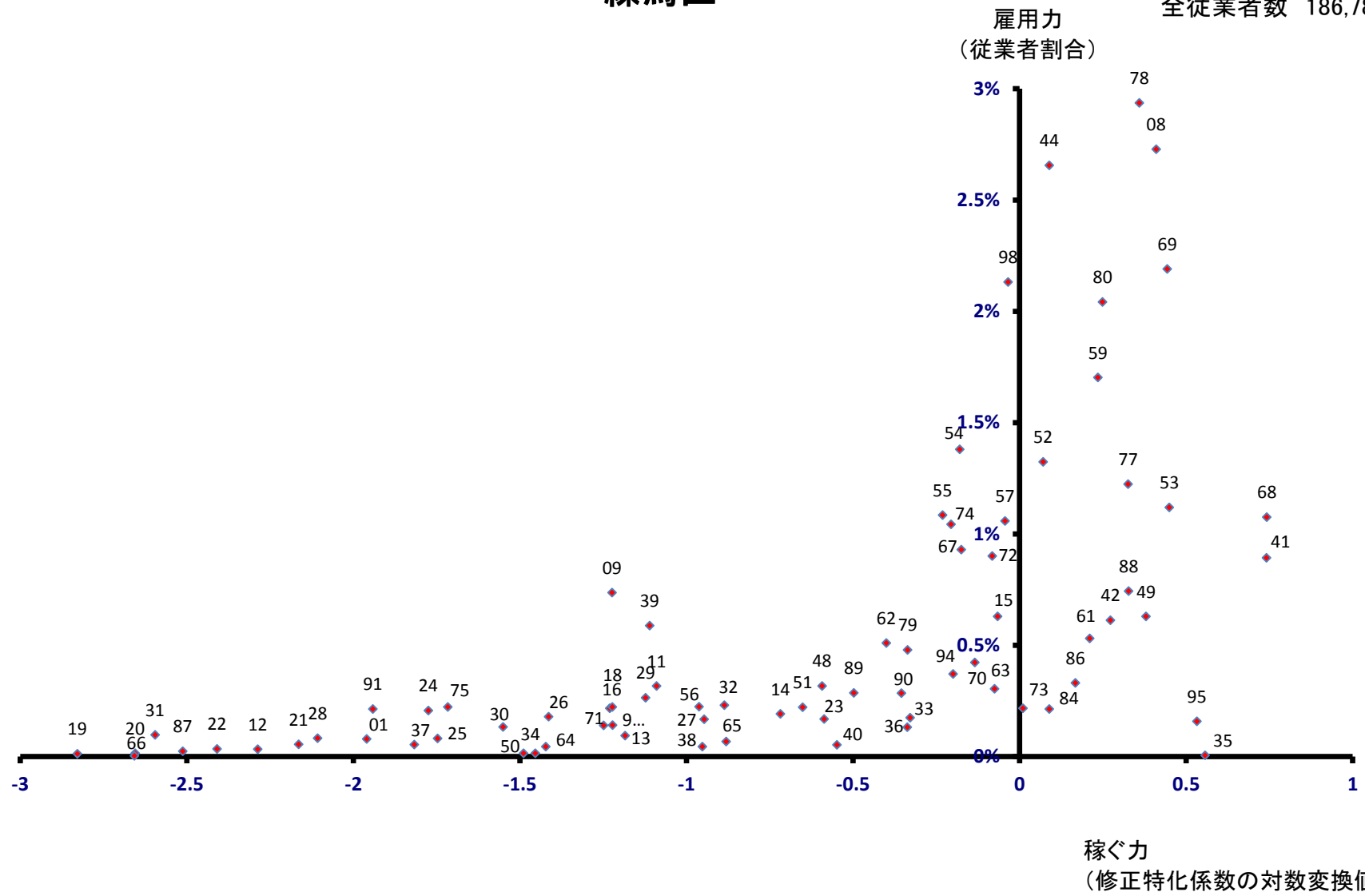

足立区

全従業者数 224,626 人

雇用力
(従業者割合)

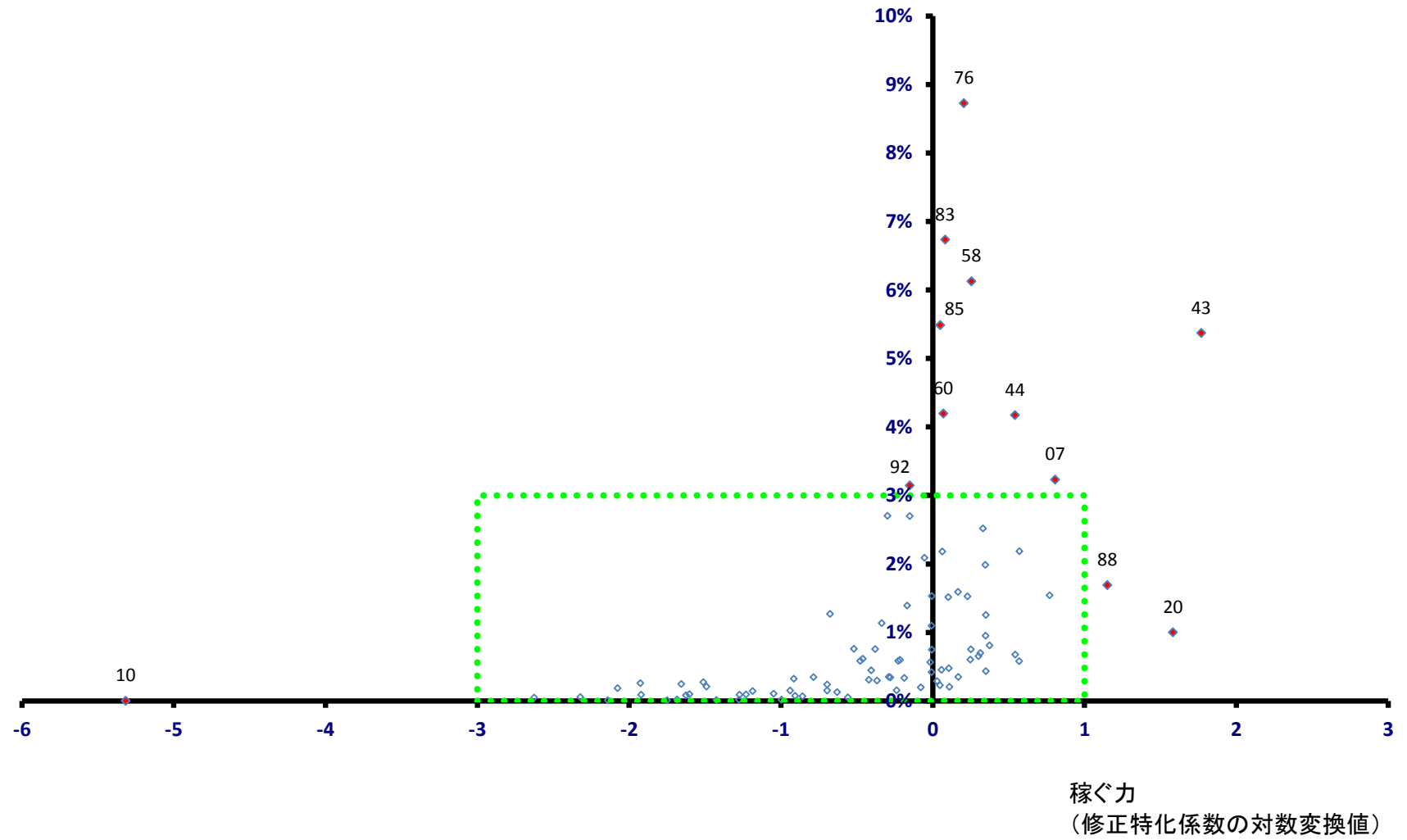

足立区

全従業者数 224,626 人

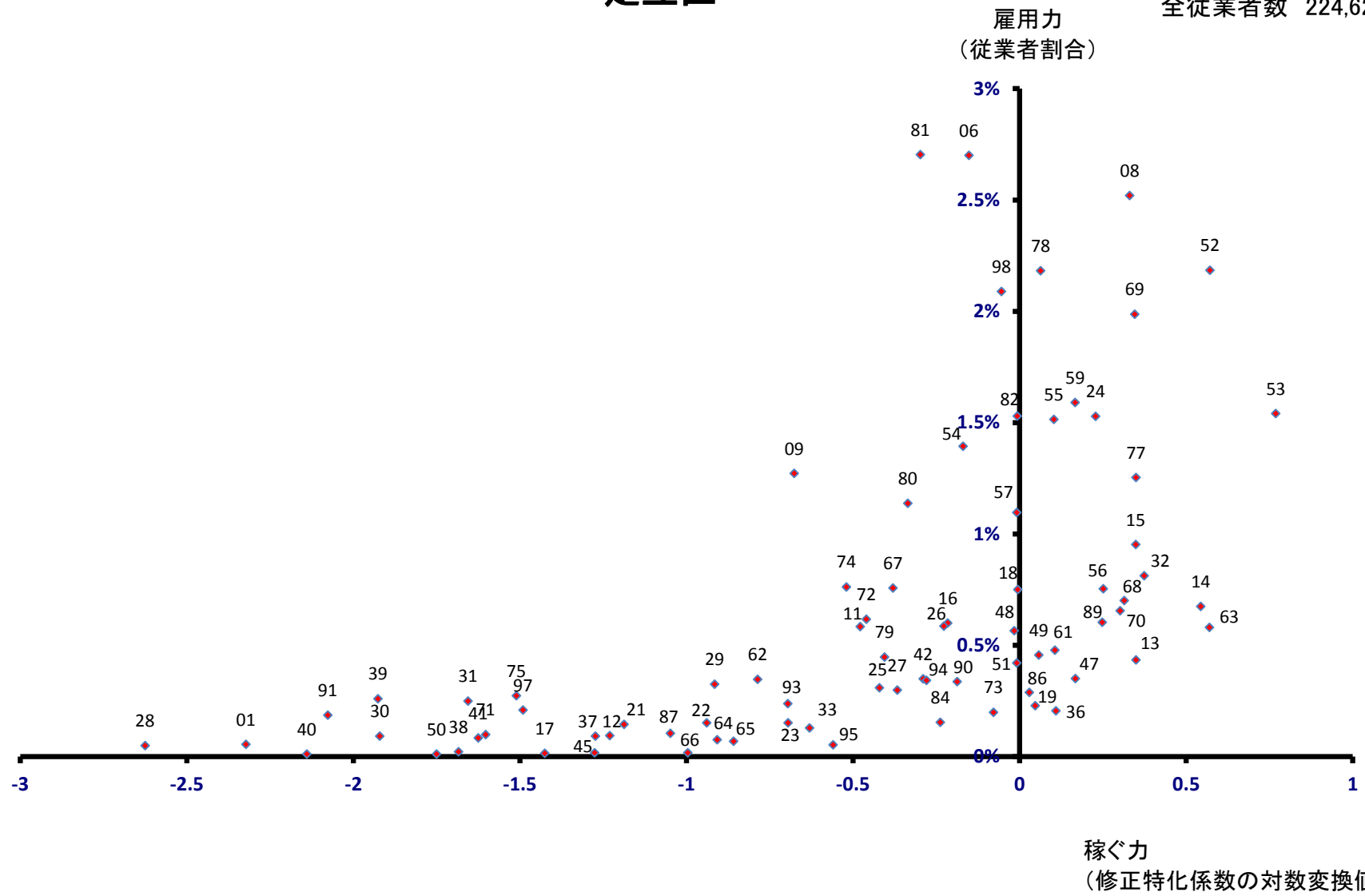

葛飾区

全従業者数 137,517 人

雇用力
(従業者割合)

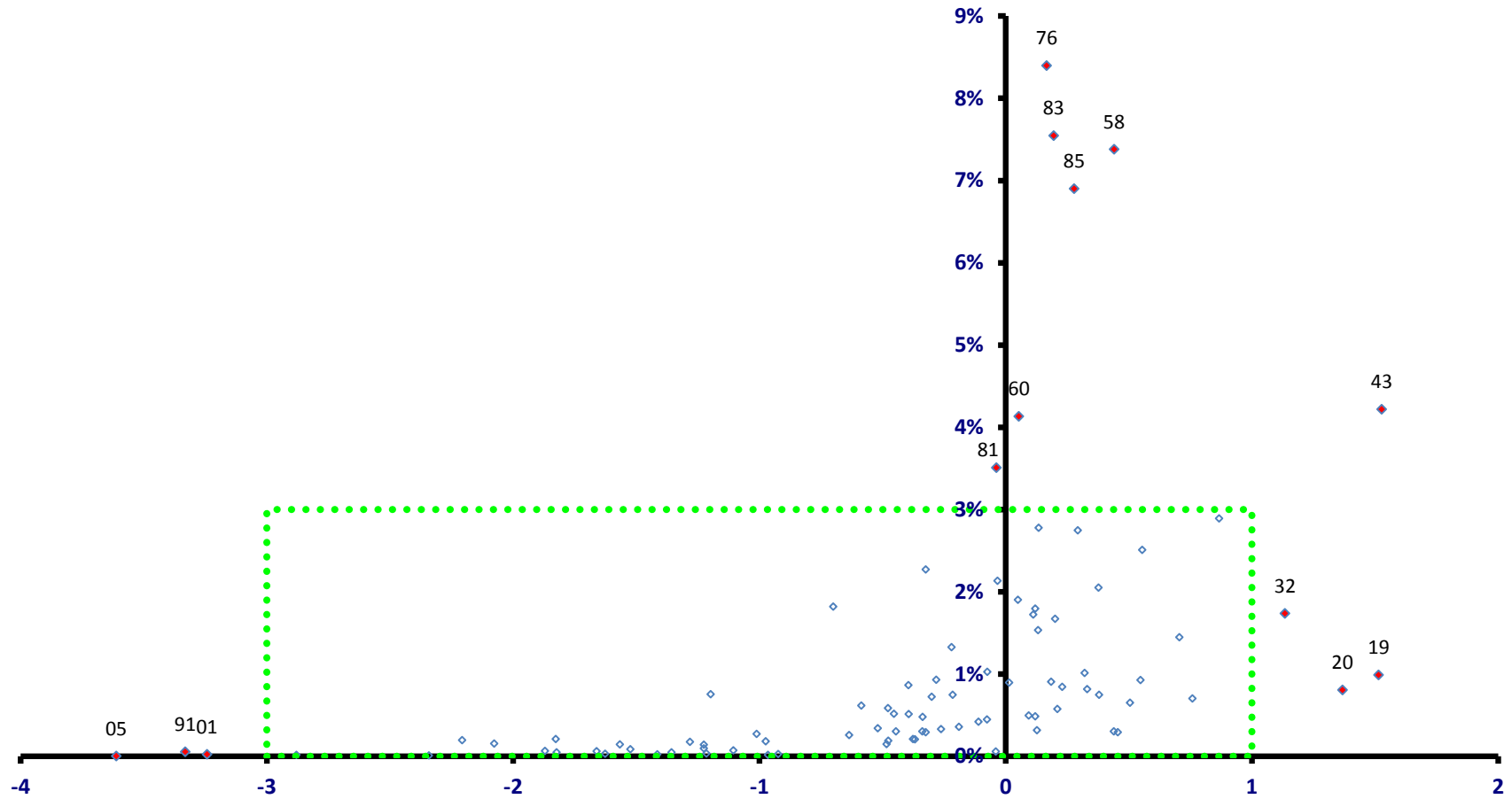

葛飾区

全従業者数 137,517 人

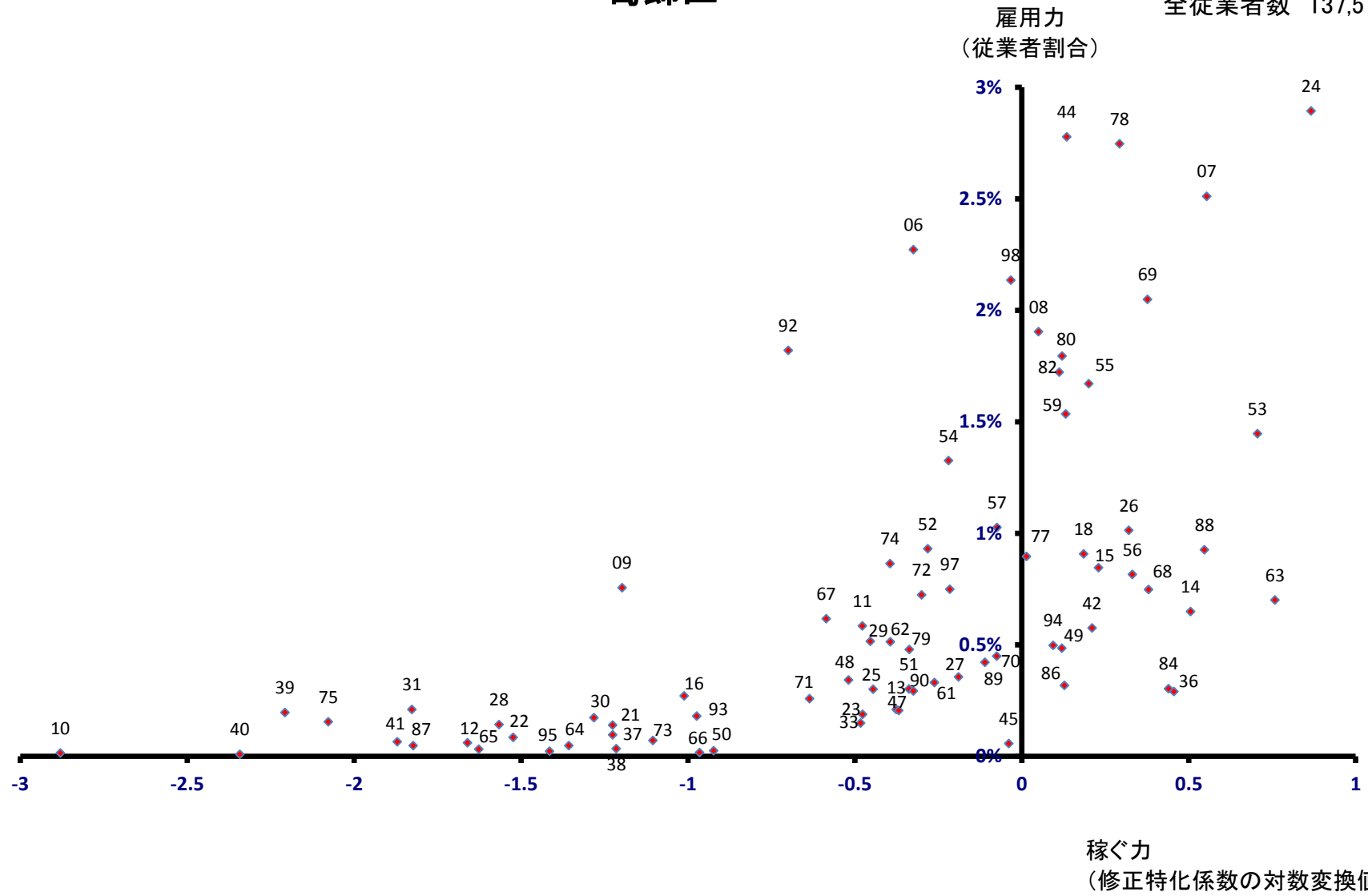

江戸川区

全従業者数 188,557 人

雇用力
(従業者割合)

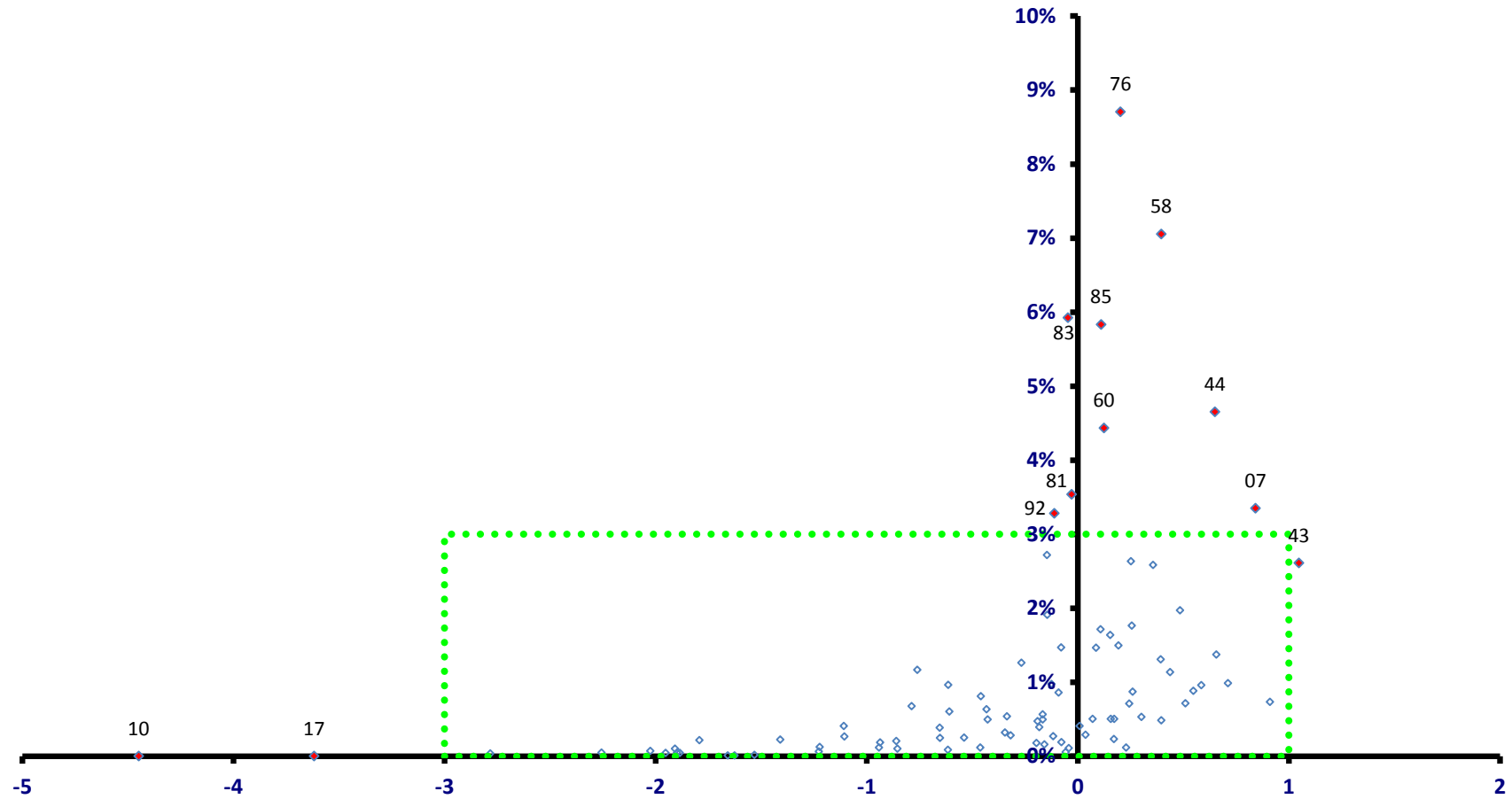

稼ぐ力
(修正特化係数の対数変換値)

江戸川区

全従業者数 188,557 人

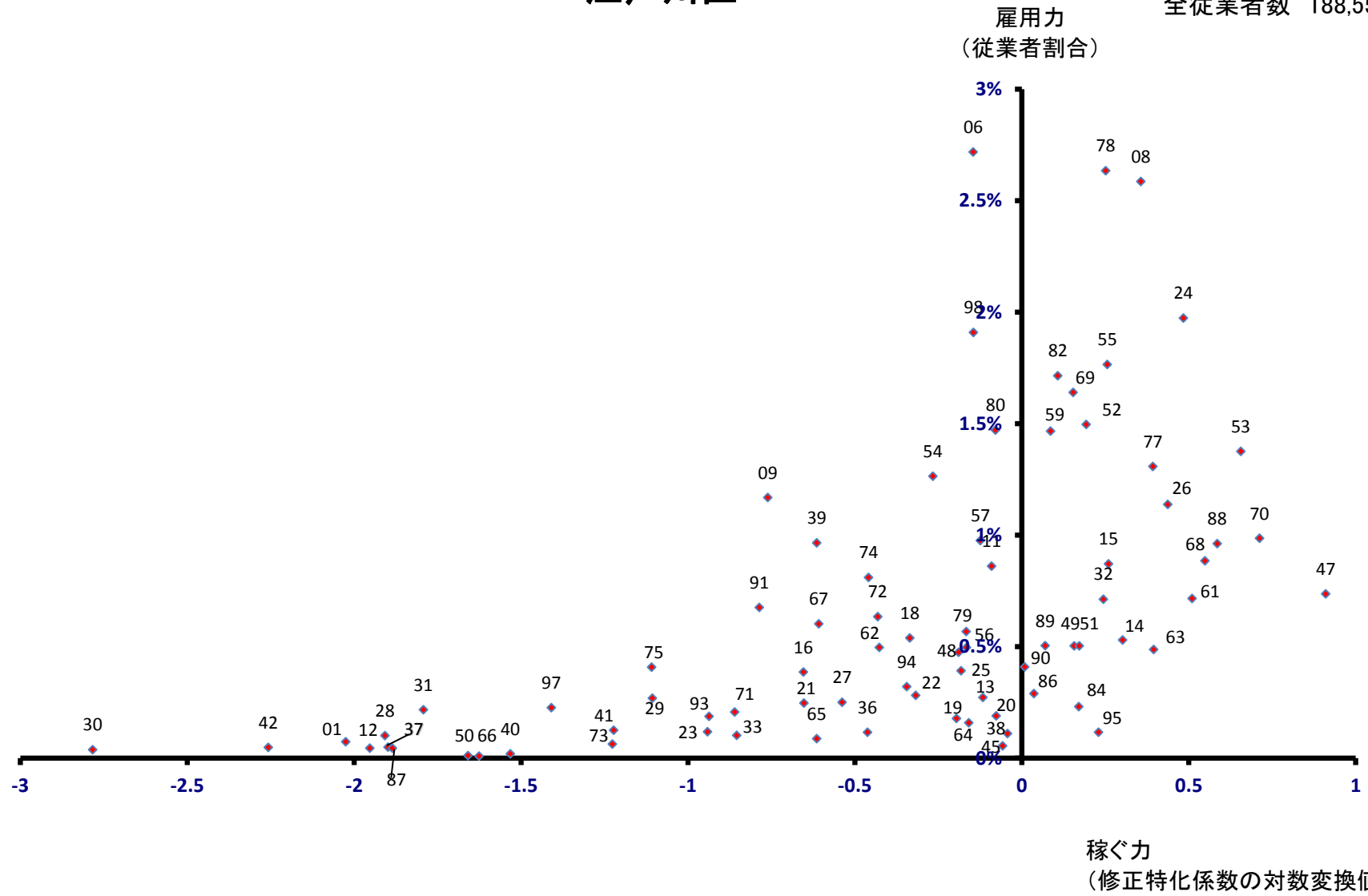

八王子市

全従業者数 220,023 人

雇用力
(従業者割合)

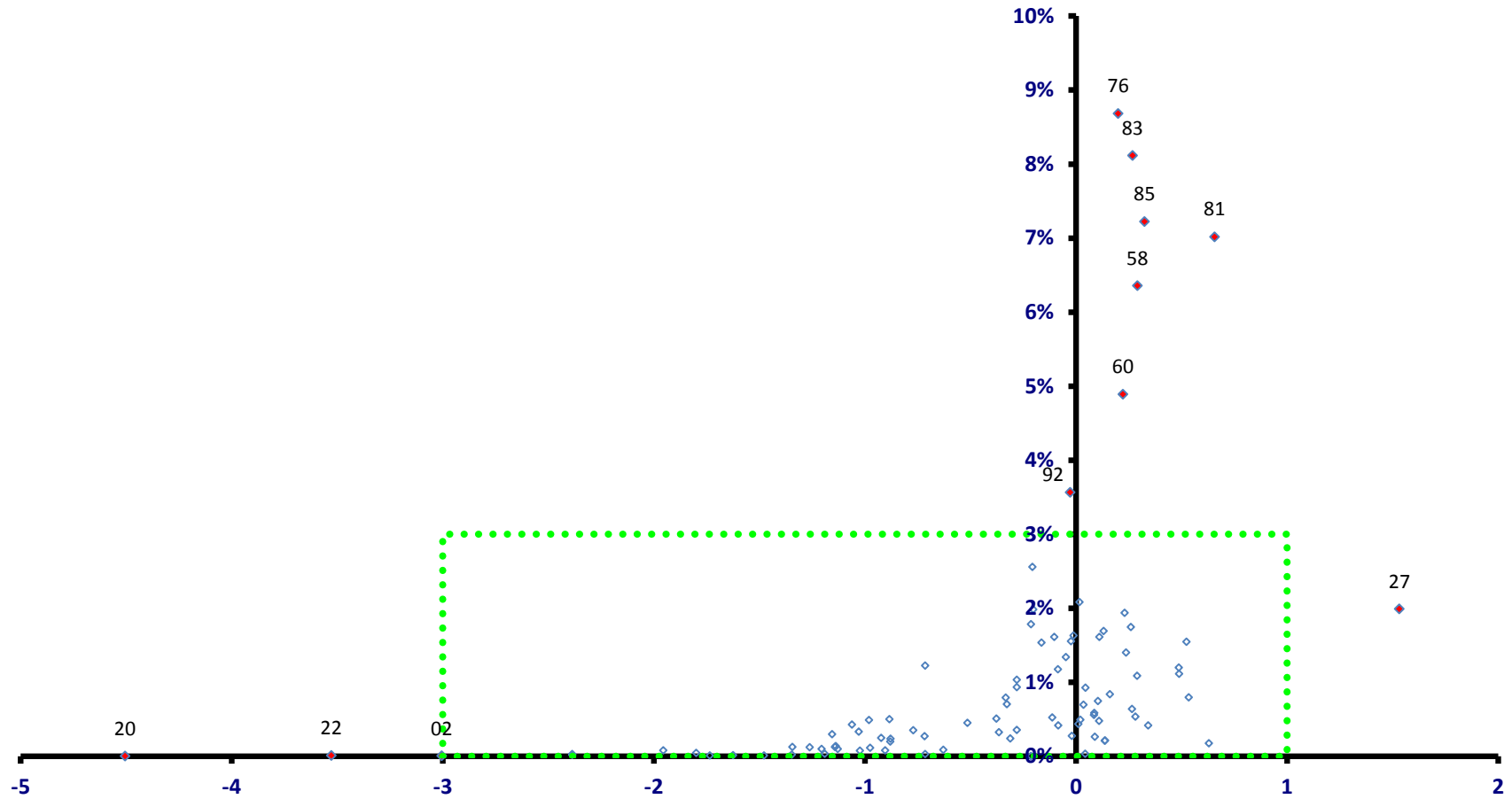

稼ぐ力
(修正特化係数の対数変換値)

八王子市

全従業者数 220,023 人

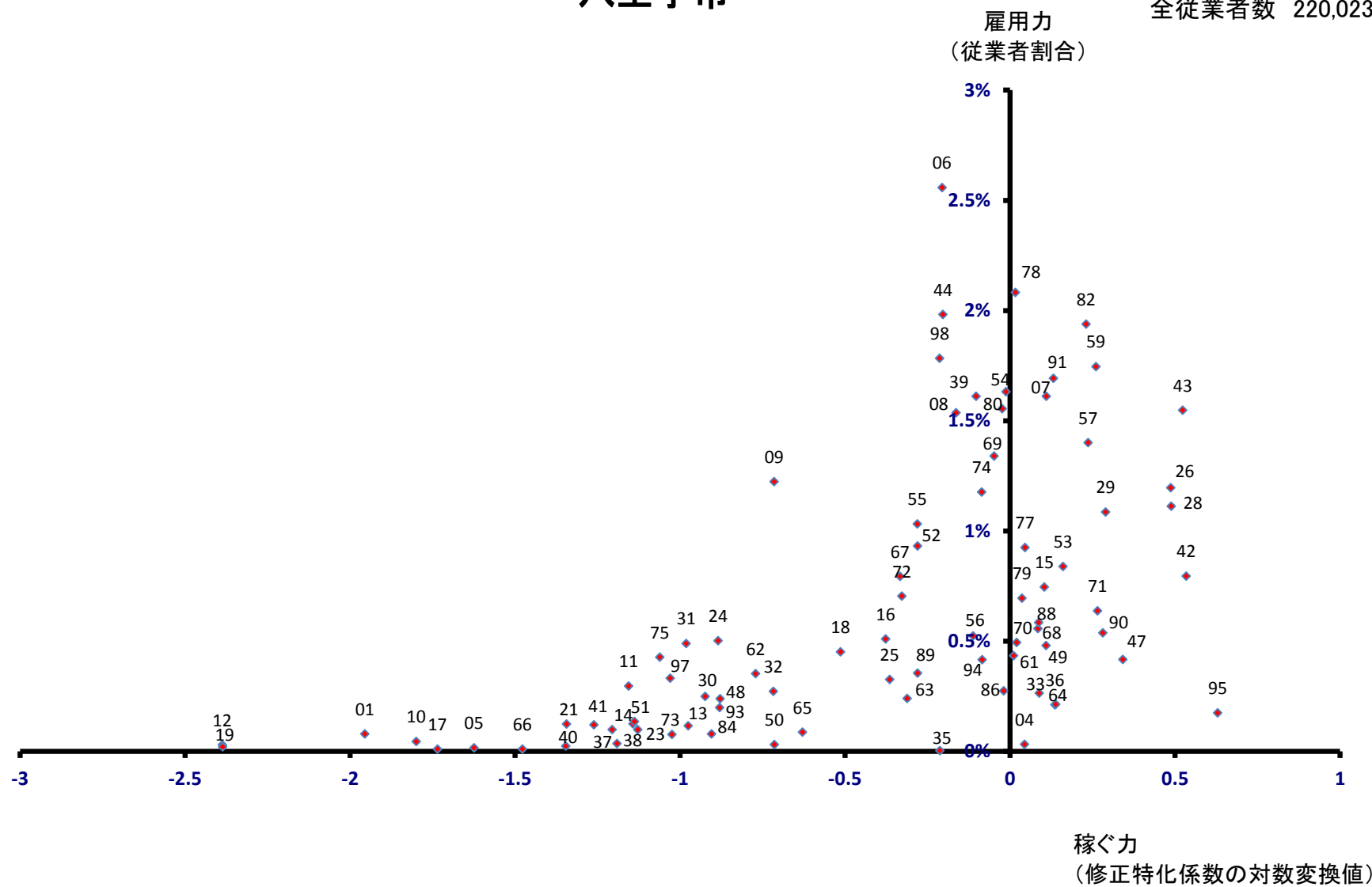

立川市

全従業者数 120,886 人

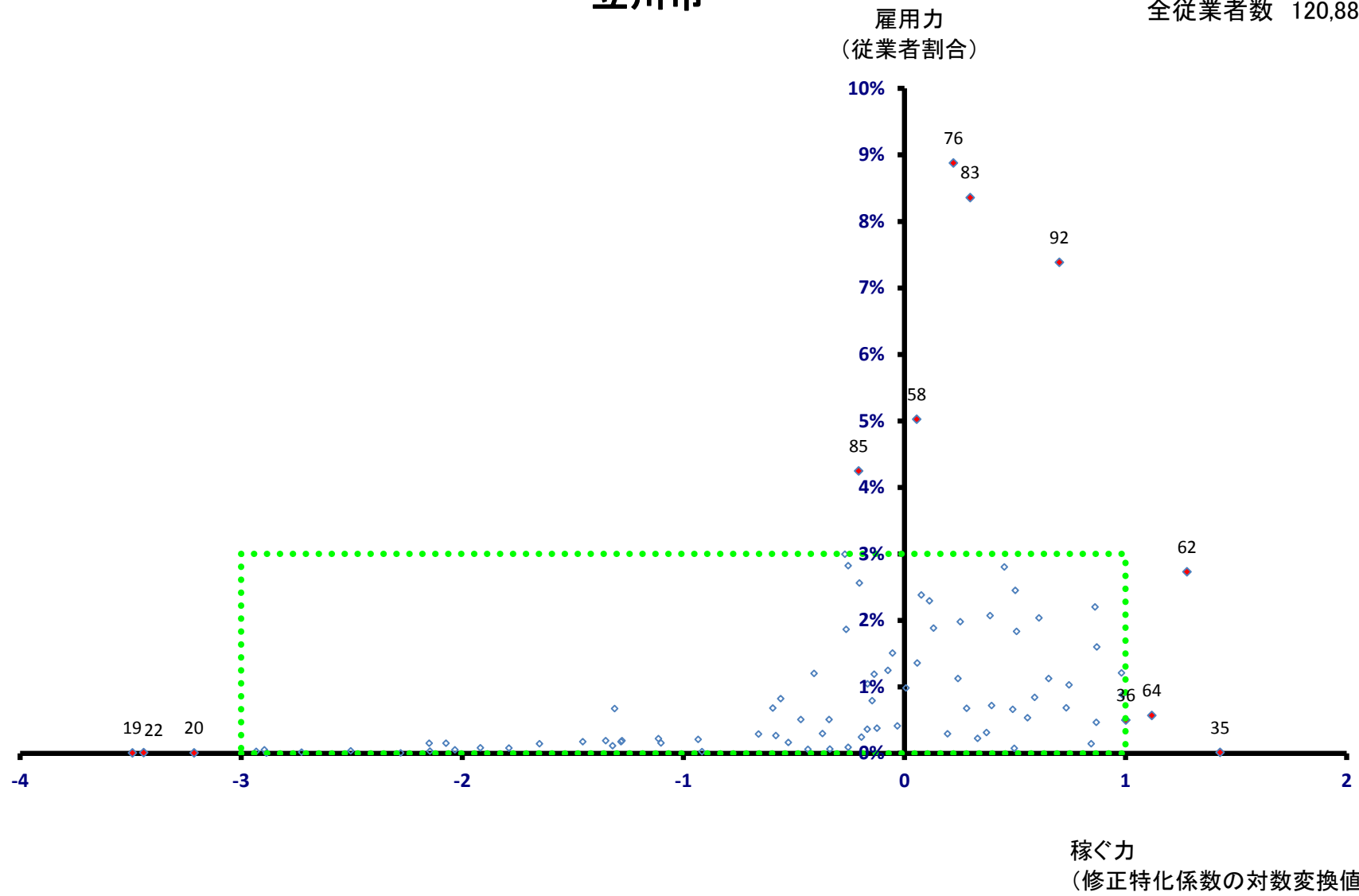

武蔵野市

全従業者数 90,406 人

雇用力
(従業者割合)

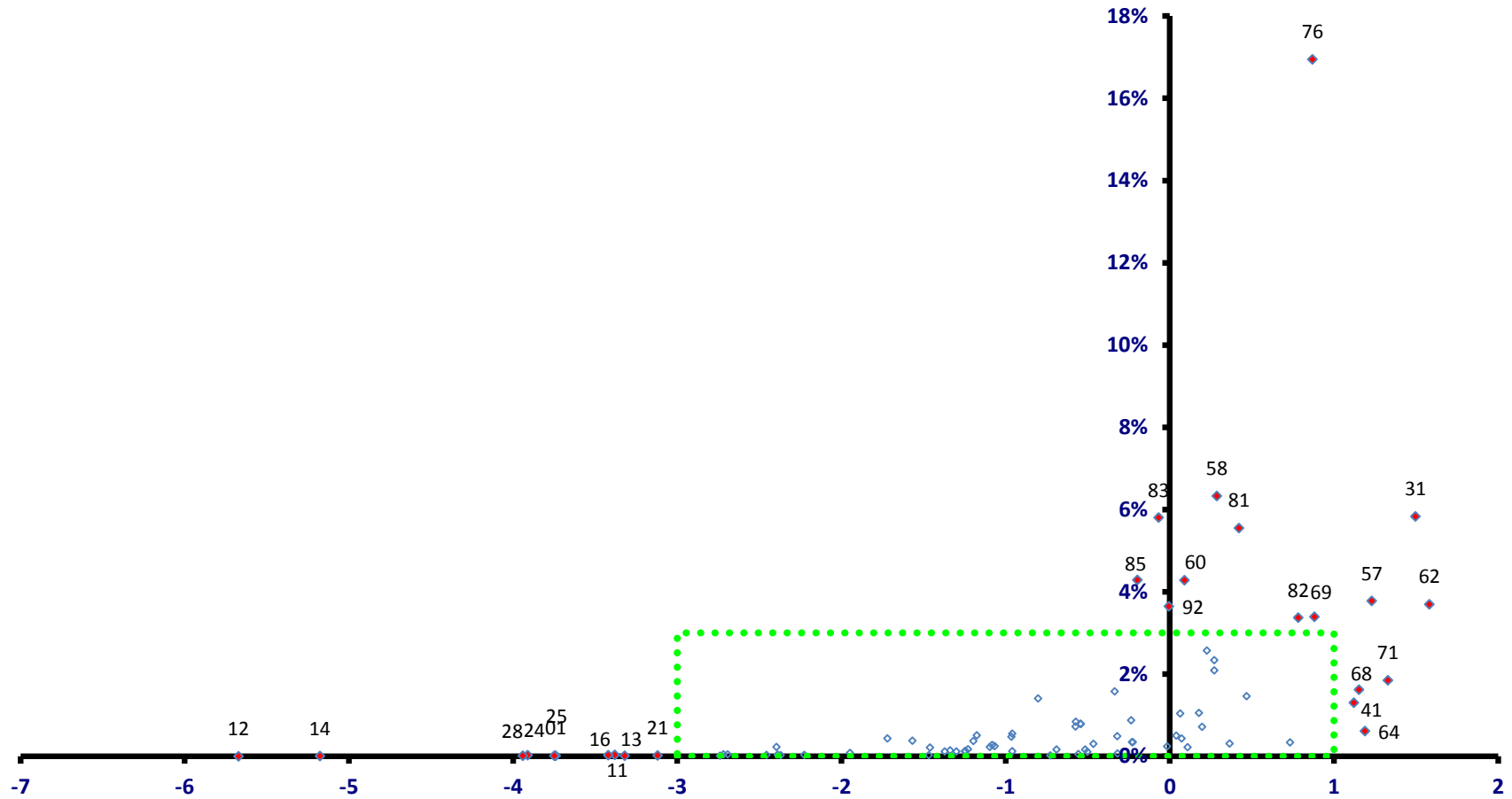

武蔵野市

全従業者数 90,406 人

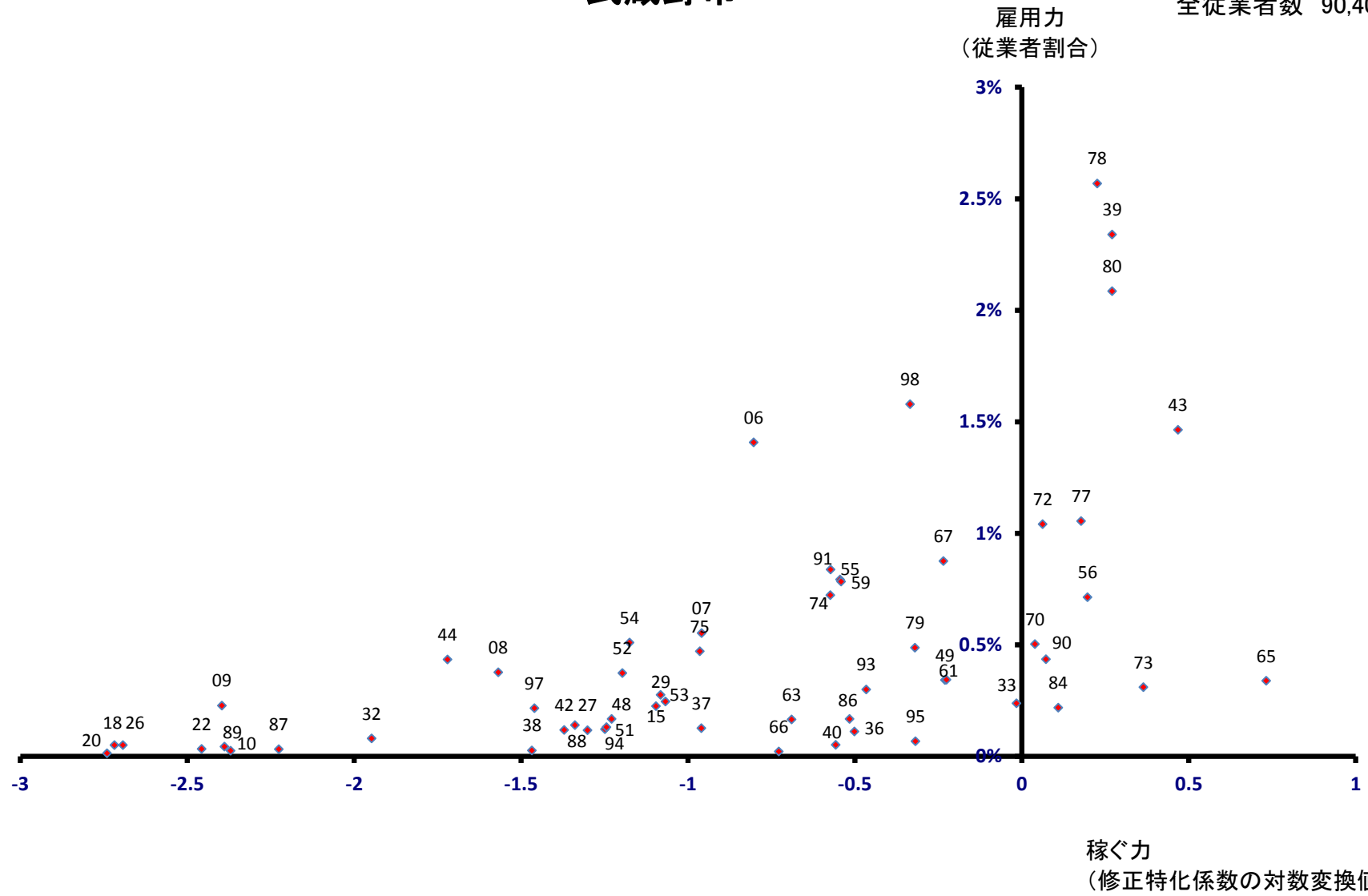

三鷹市

全従業者数 60,740 人

雇用力
(従業者割合)

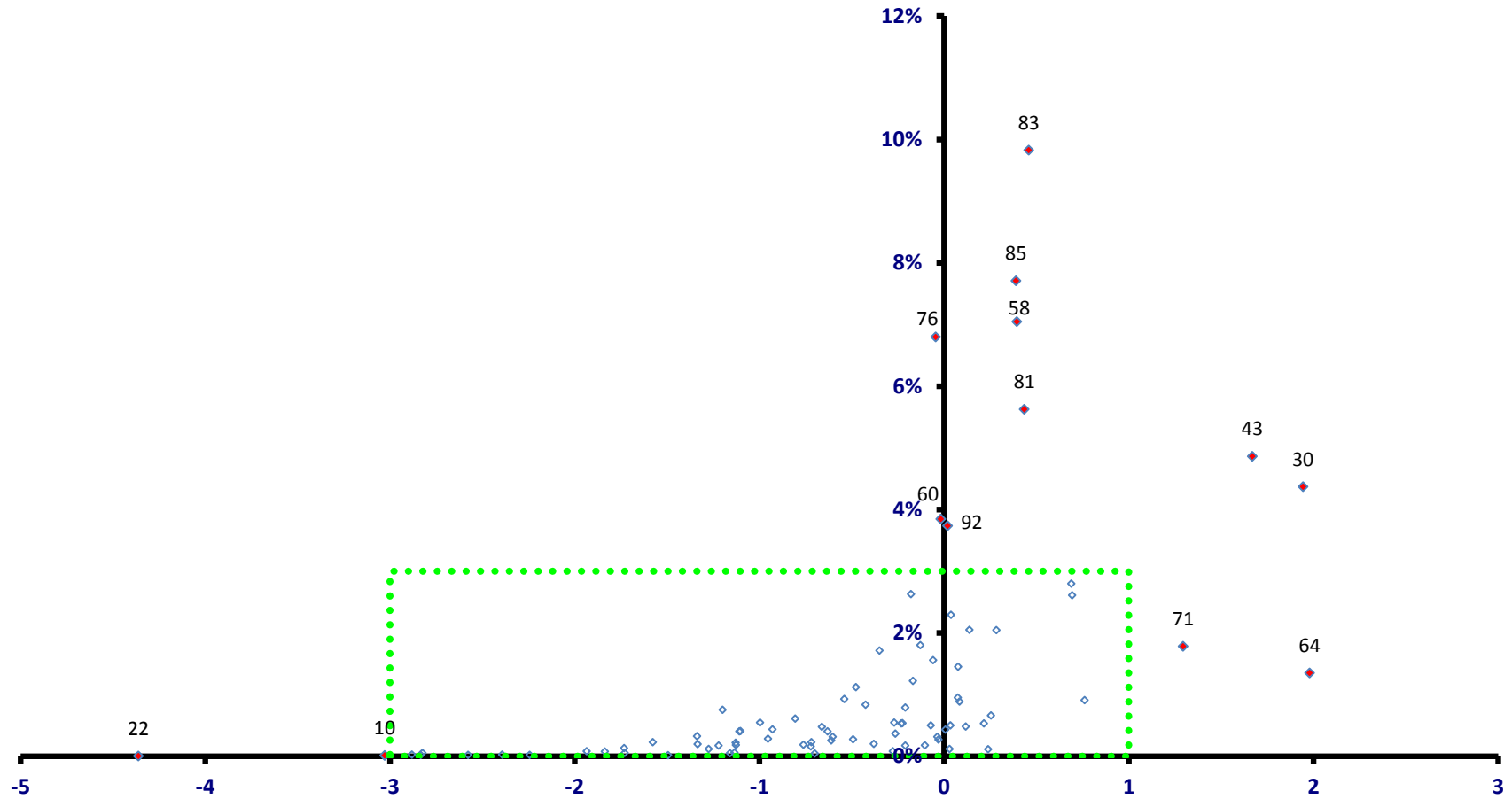

稼ぐ力
(修正特化係数の対数変換値)

三鷹市

全従業者数 60,740 人

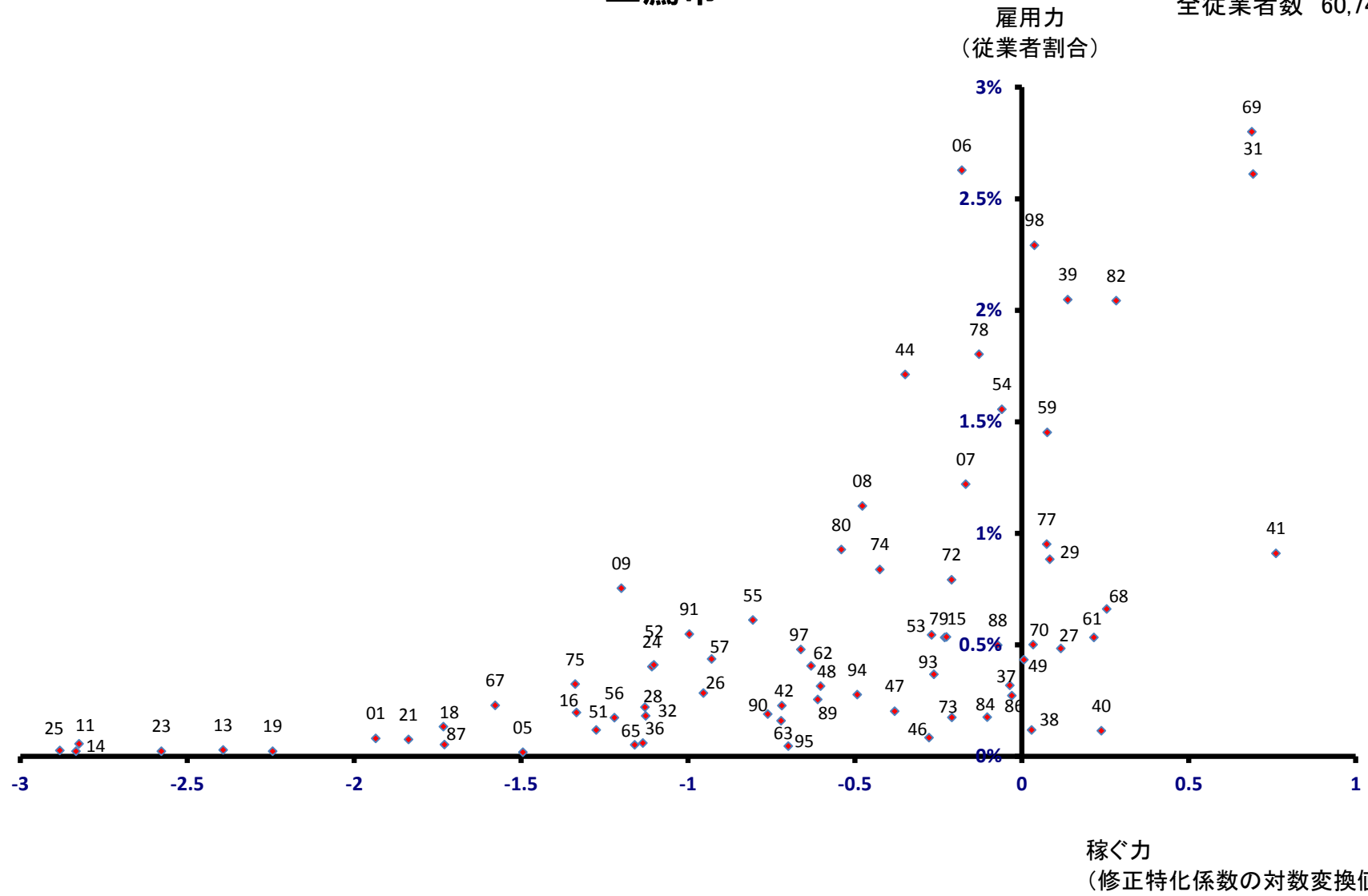

青梅市

全従業者数 53,482 人

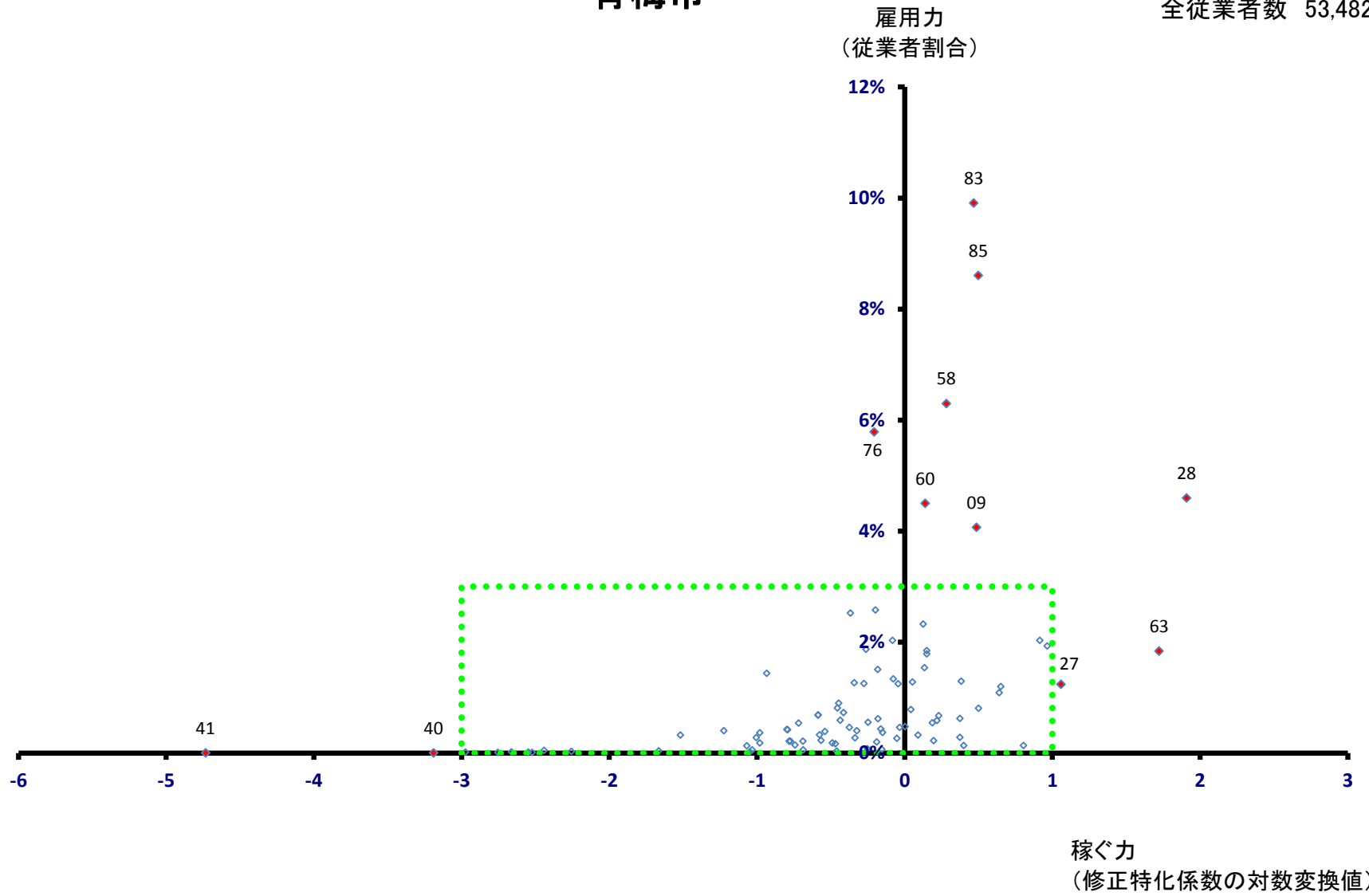

青梅市

全従業者数 53,482 人

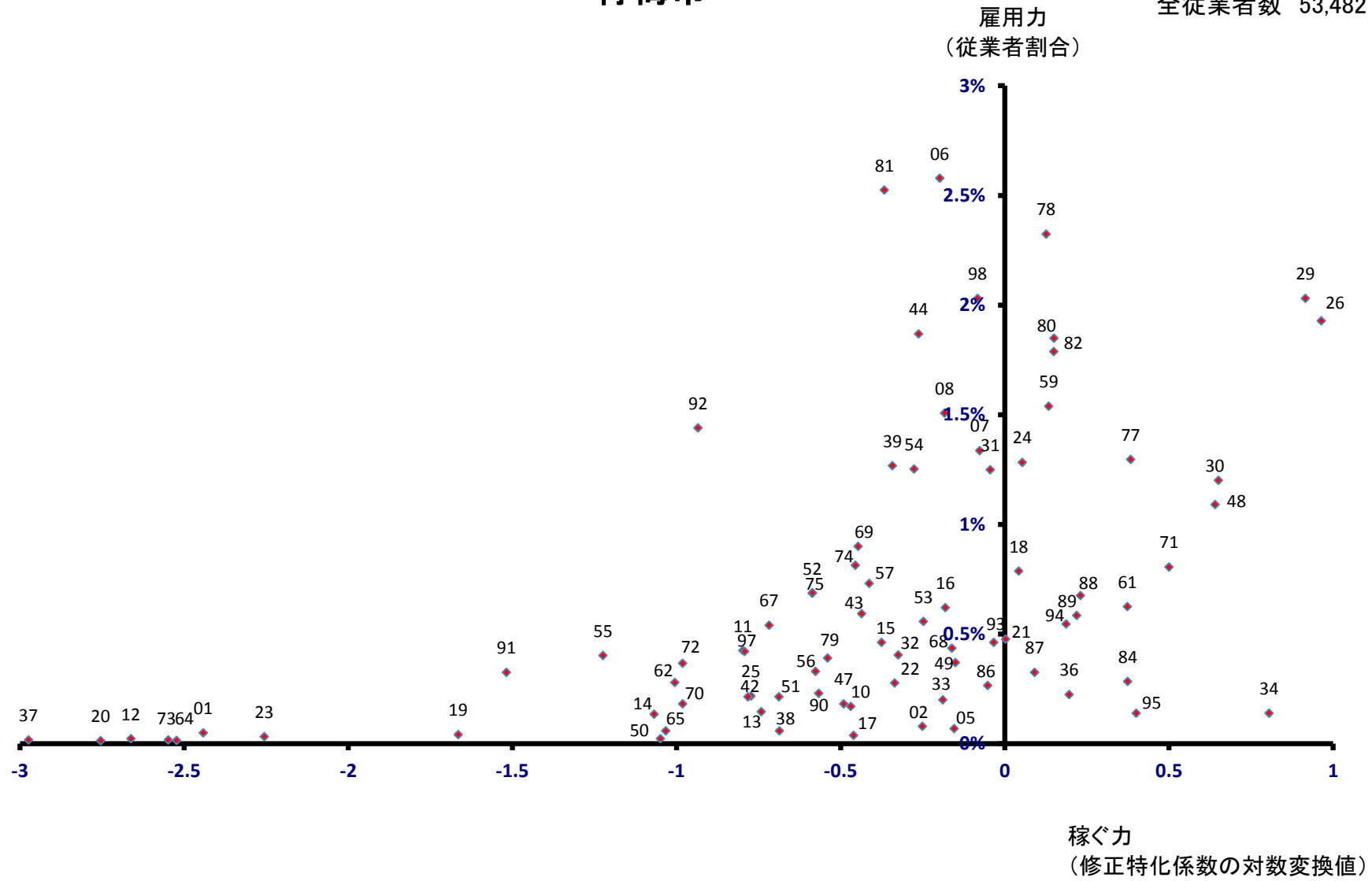

府中市

全従業者数 115,866 人

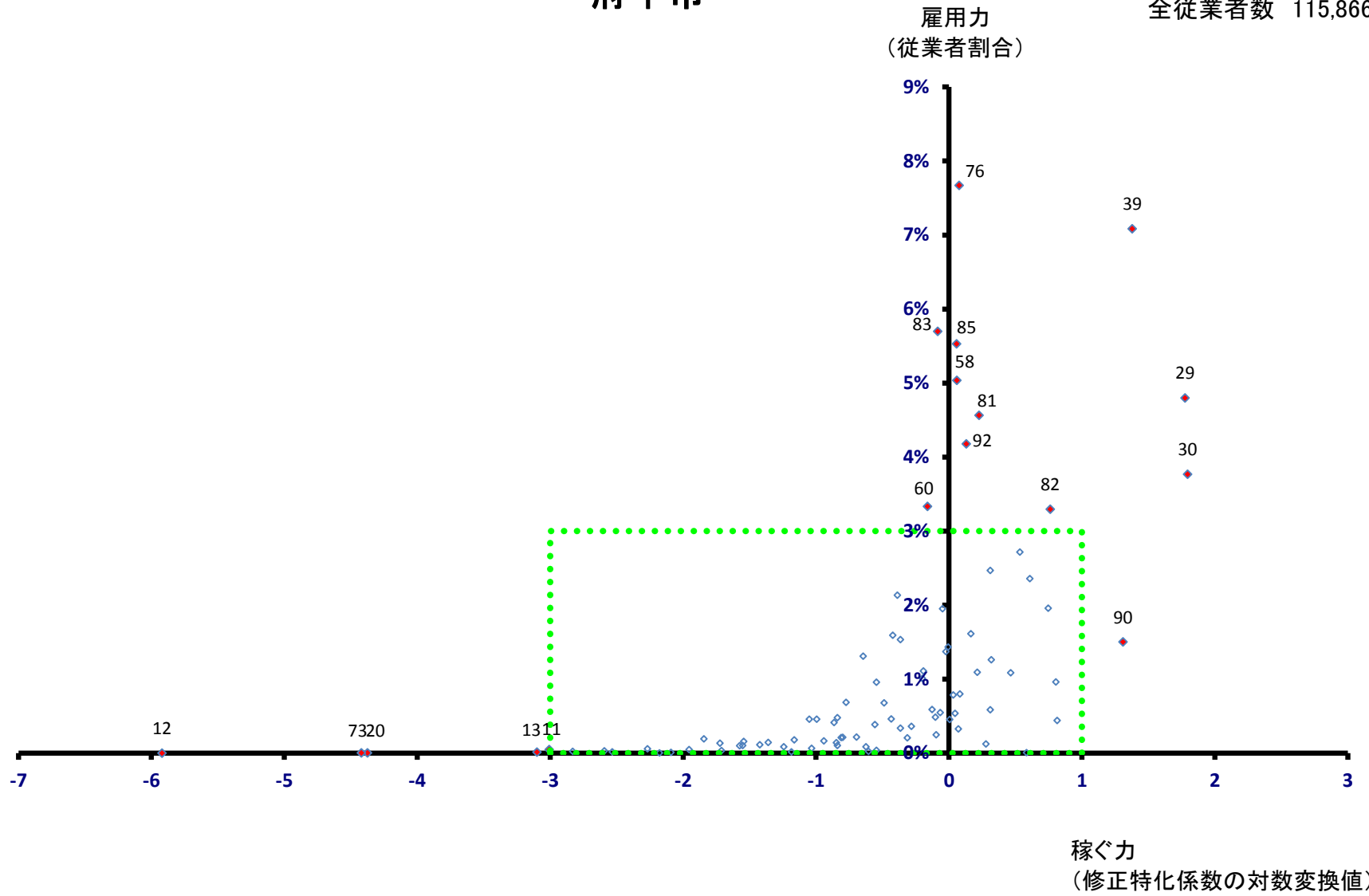

府中市

全従業者数 115,866 人

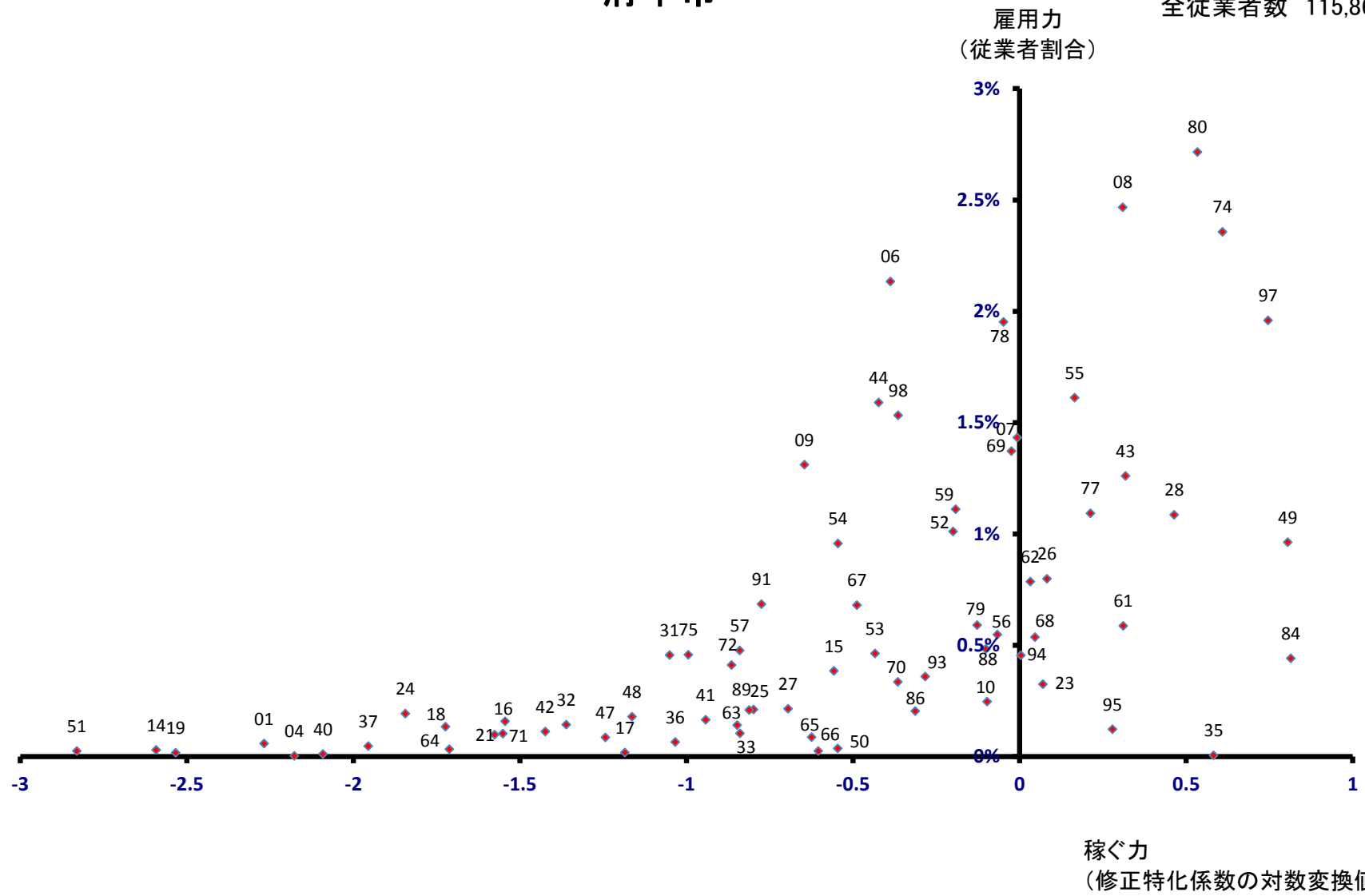

昭島市

全従業者数 48,099 人

雇用力
(従業者割合)

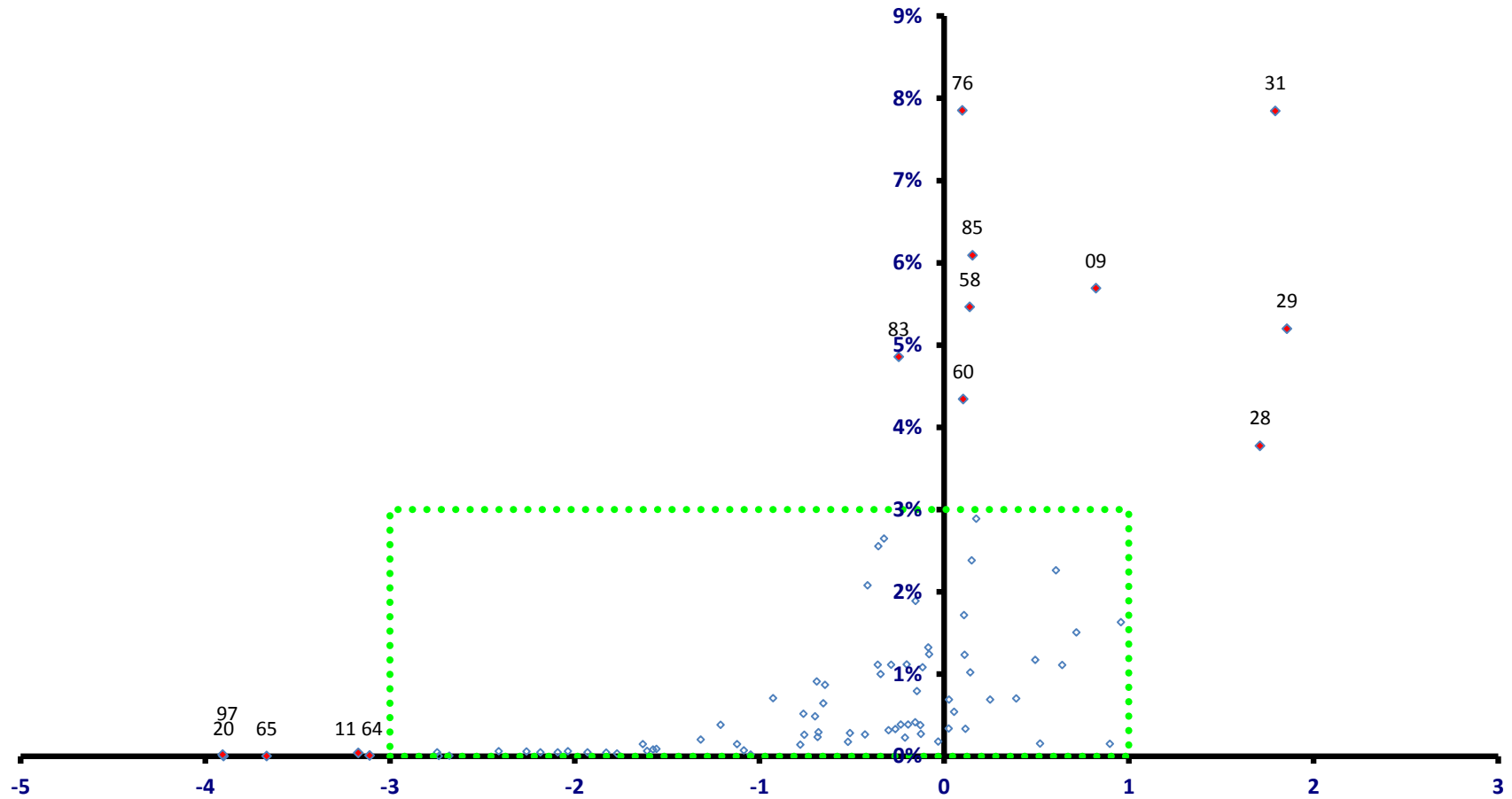

稼ぐ力
(修正特化係数の対数変換値)

昭島市

全従業者数 48,099 人

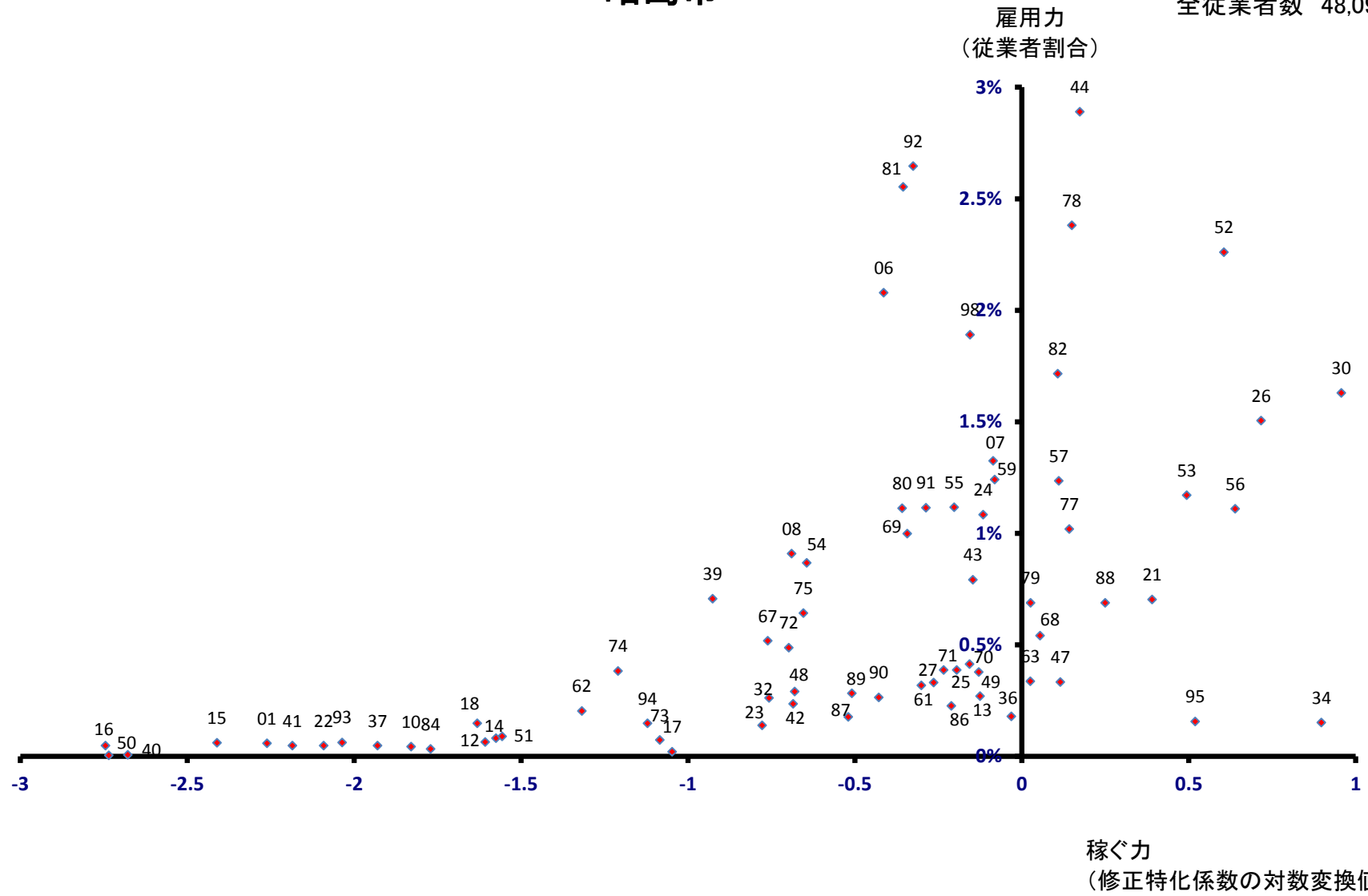

調布市

全従業者数 77,214 人

雇用力
(従業者割合)

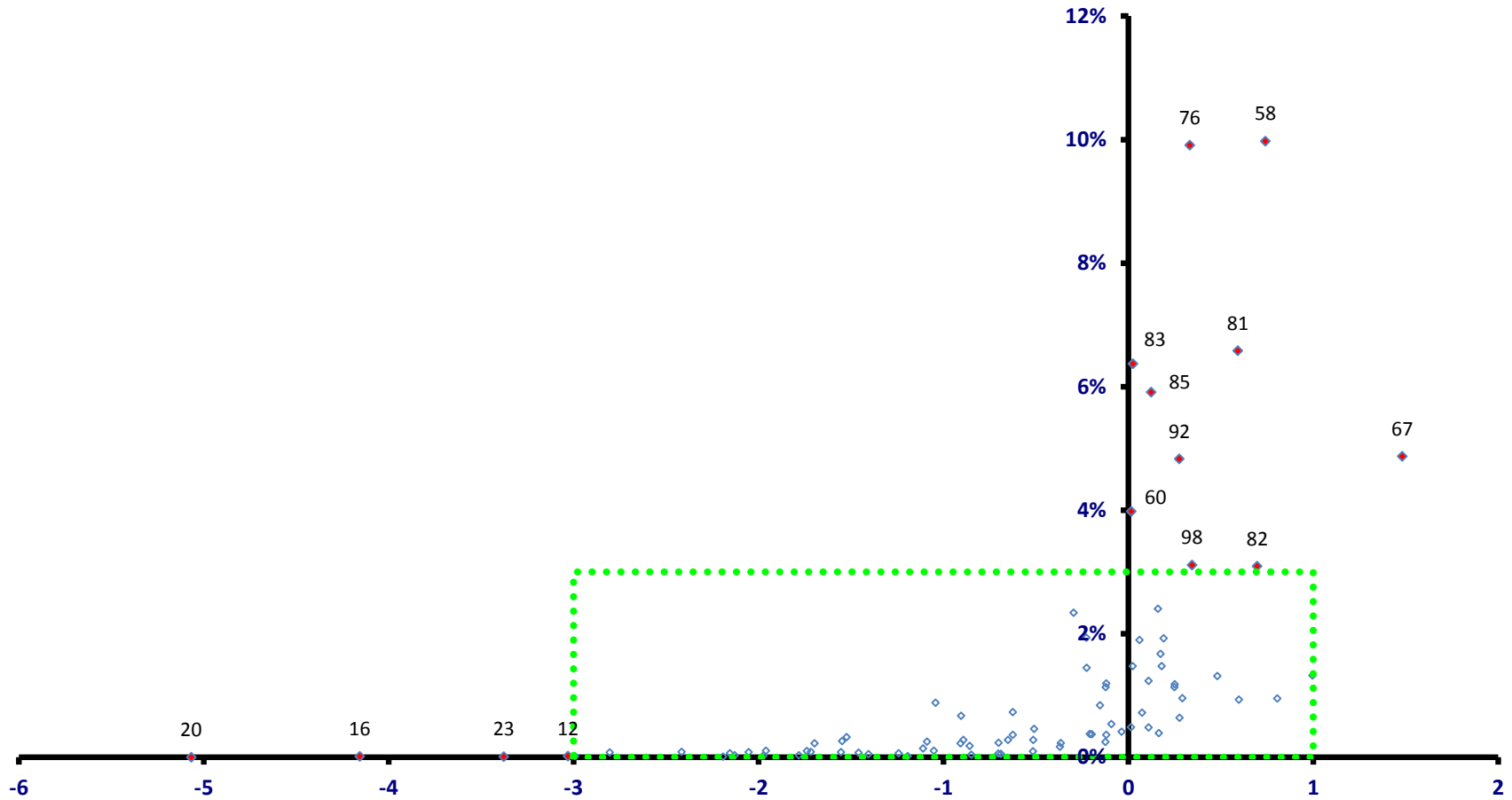

稼ぐ力
(修正特化係数の対数変換値)

調布市

全従業者数 77,214 人

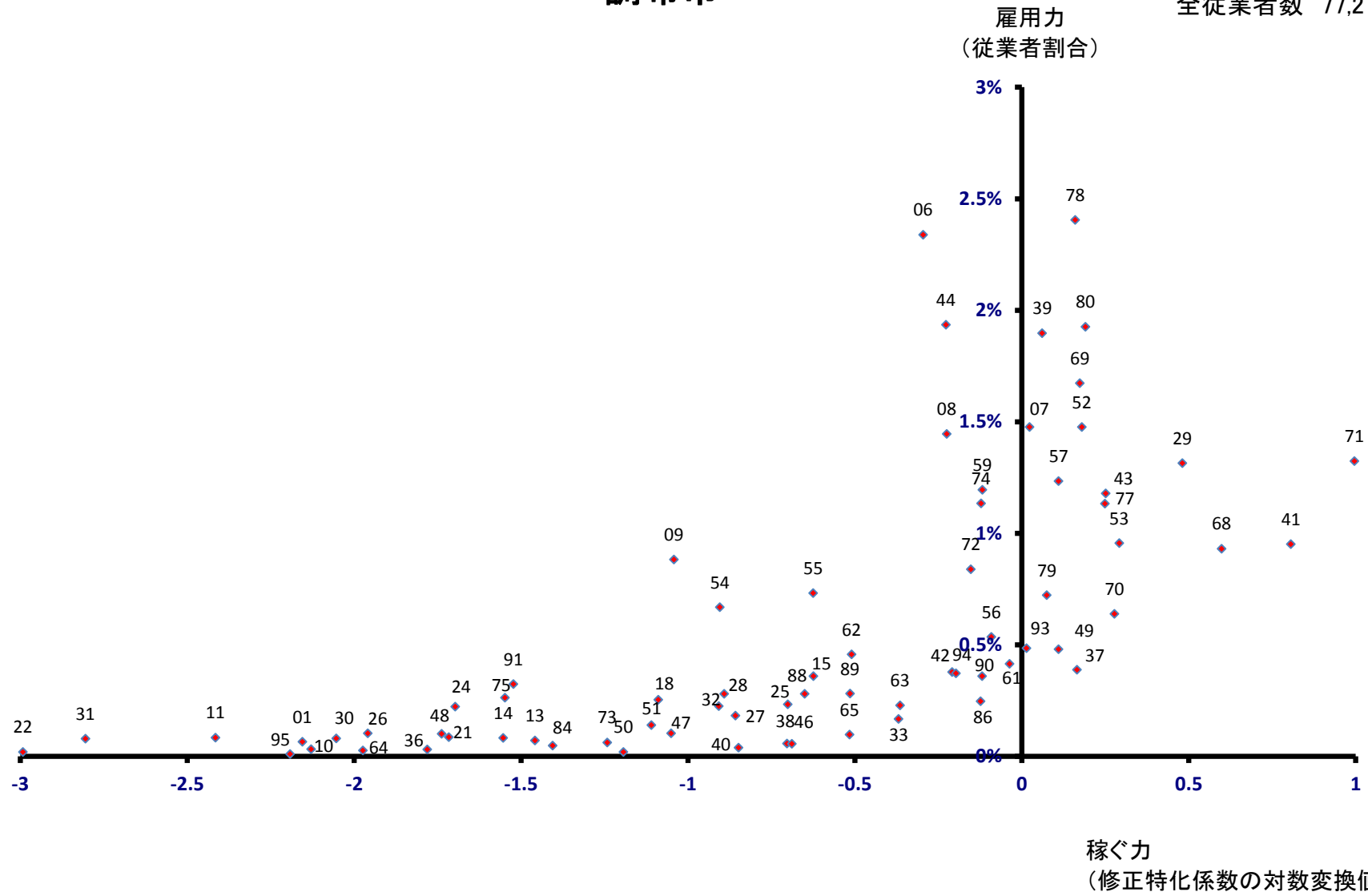

町田市

全従業者数 134,530 人

雇用力
(従業者割合)

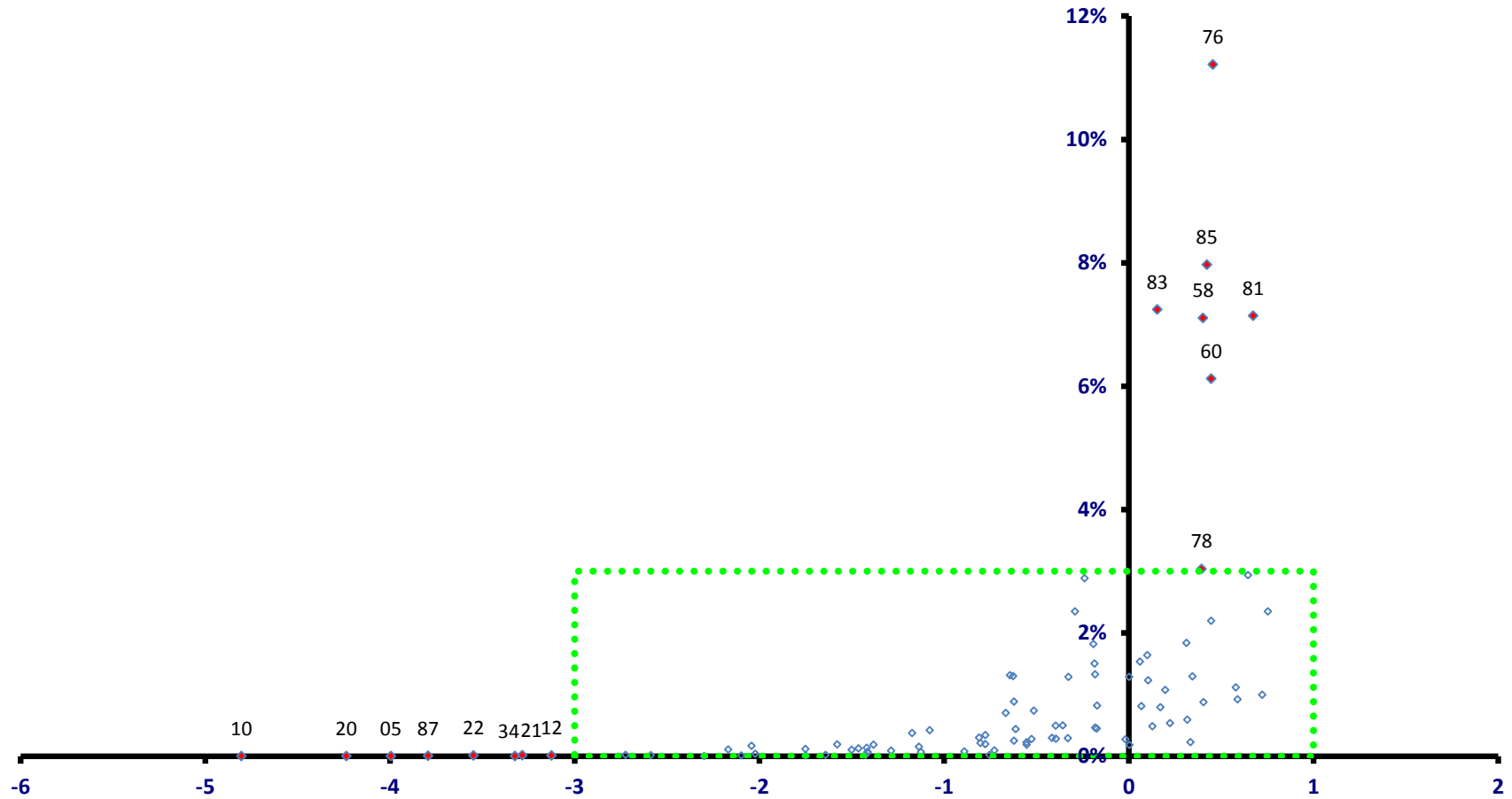

町田市

全従業者数 134,530 人

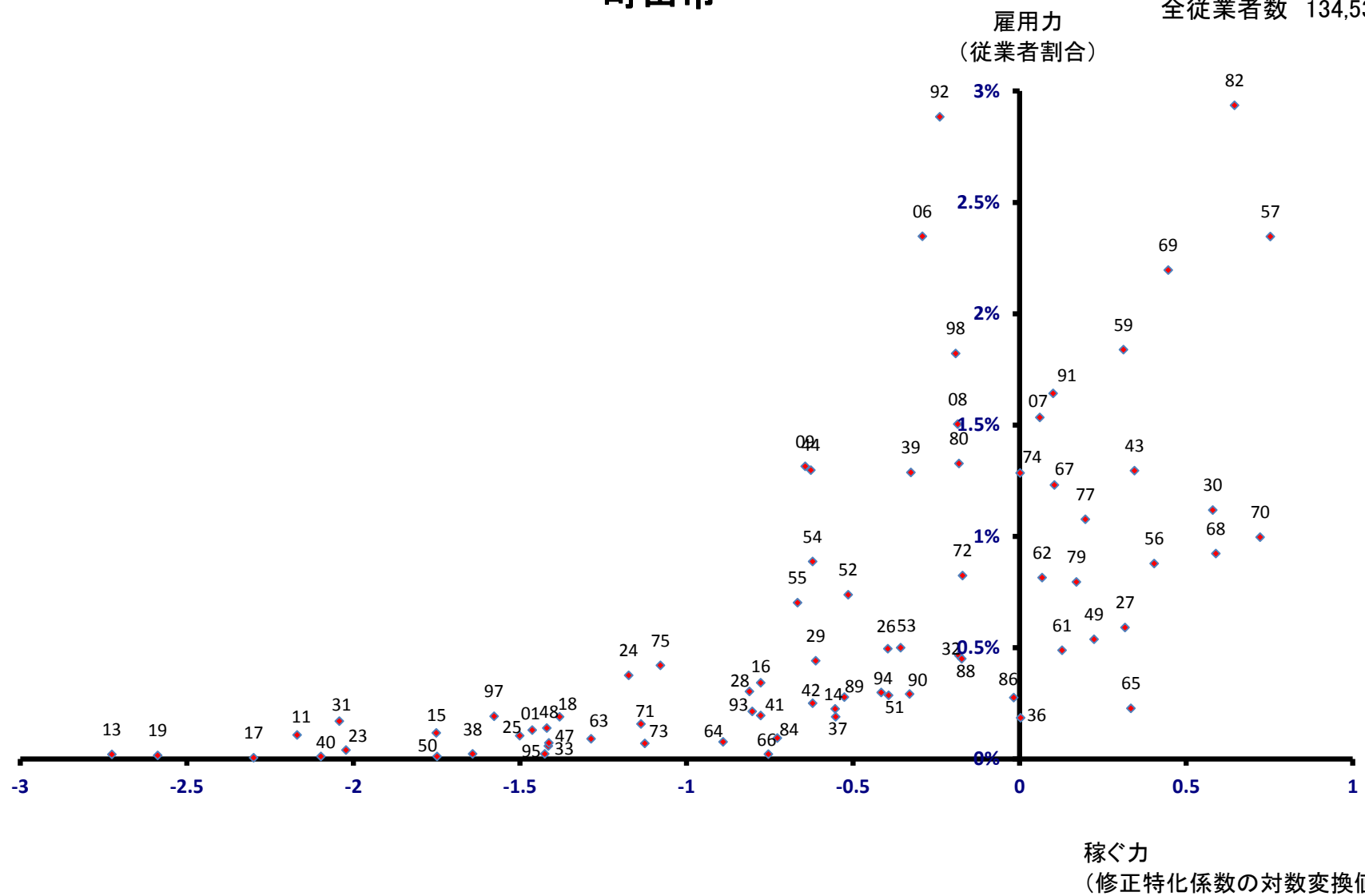

小金井市

全従業者数 30,917 人

雇用力
(従業者割合)

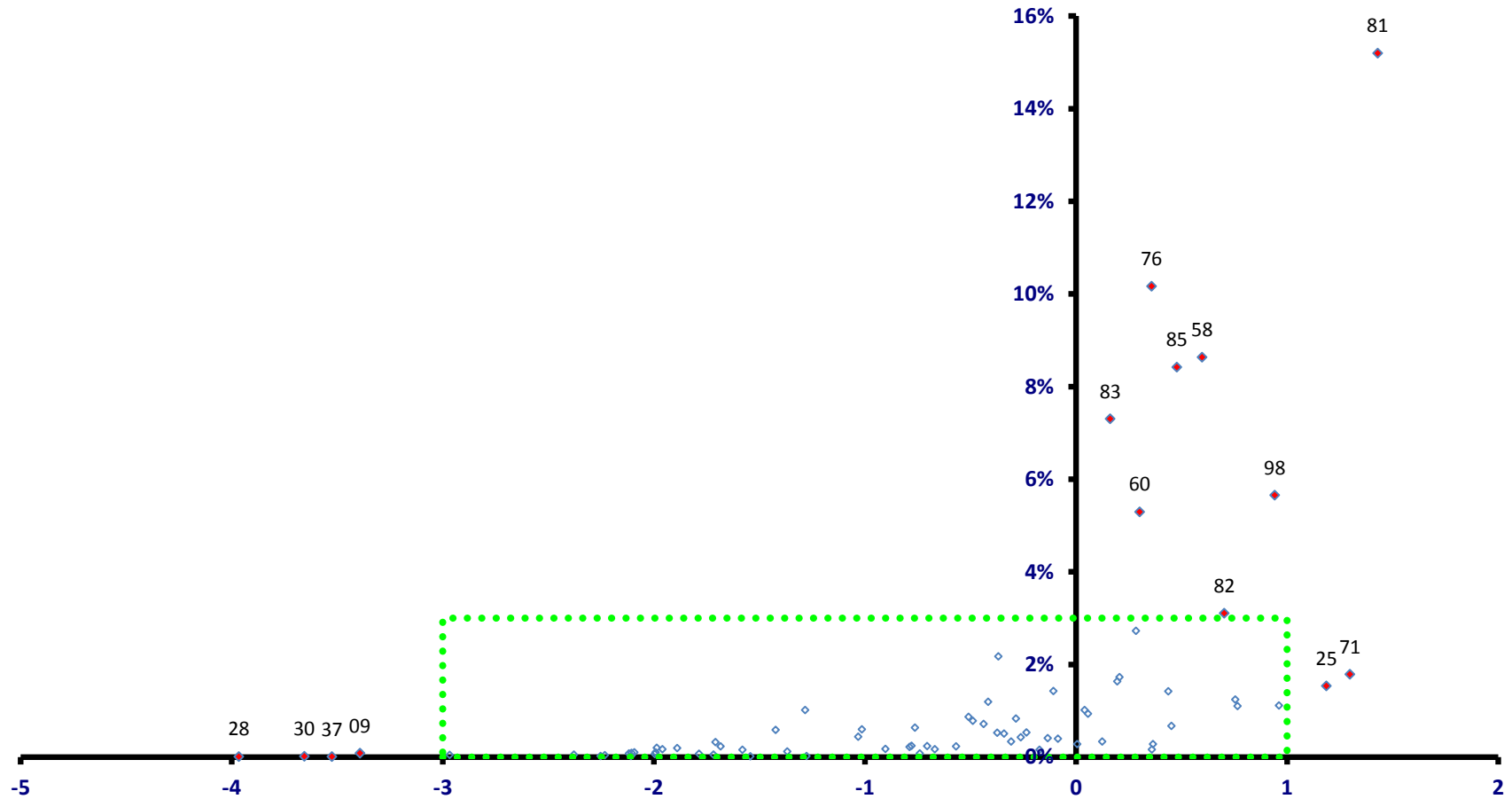

稼ぐ力
(修正特化係数の対数変換値)

小金井市

全従業者数 30,917 人

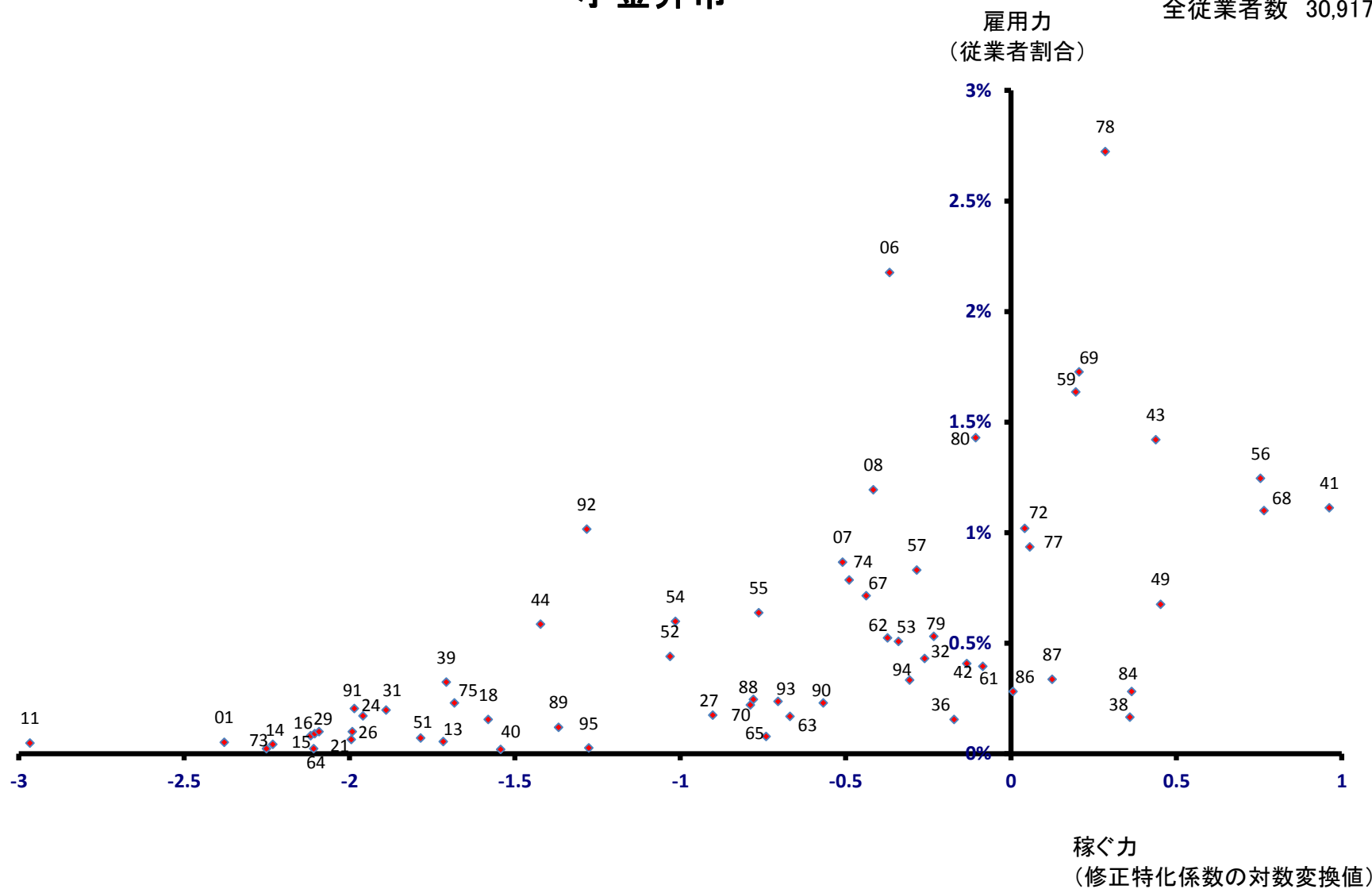

小平市

全従業者数 54,813 人

雇用力
(従業者割合)

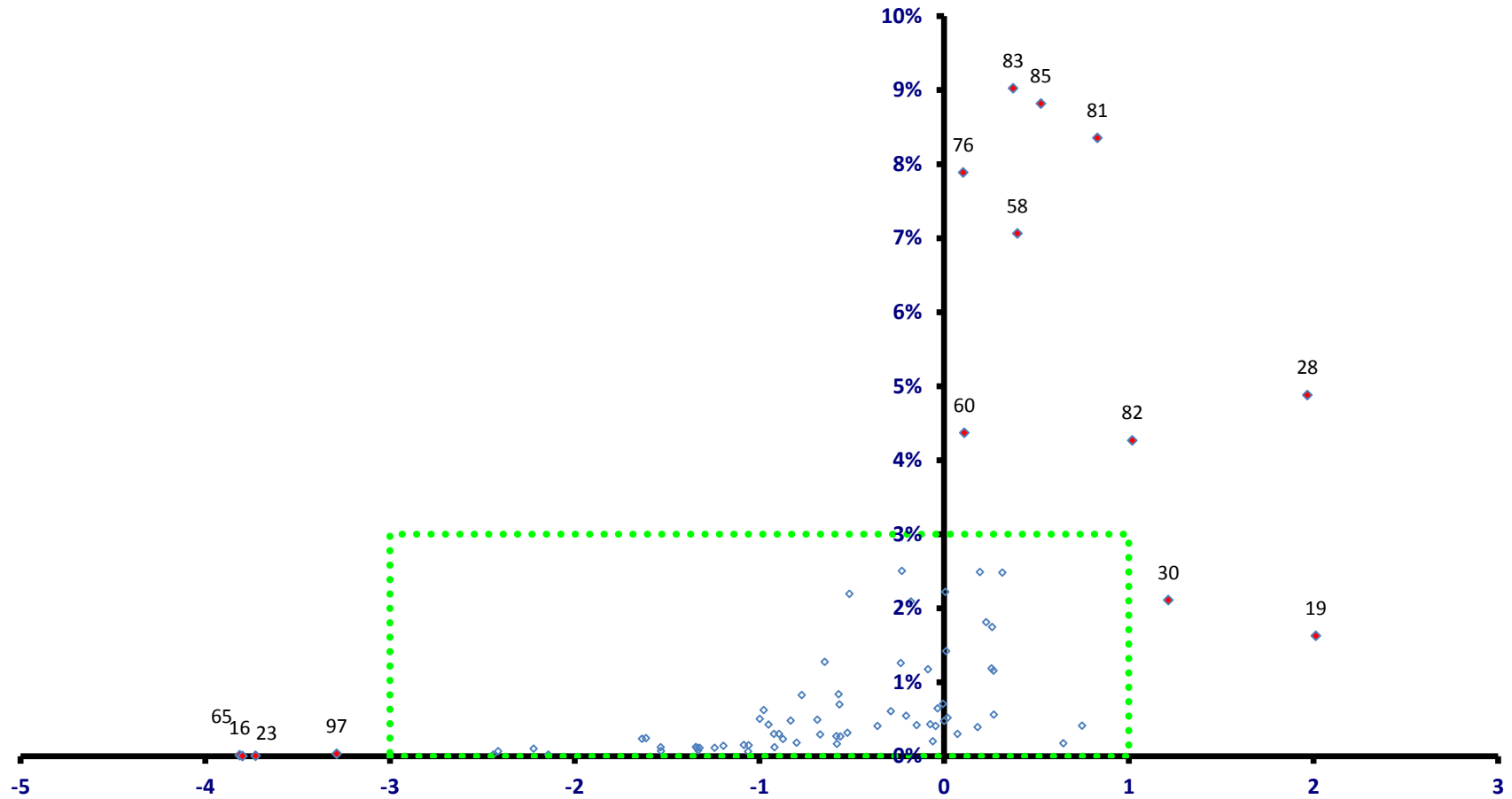

小平市

全従業者数 54,813 人

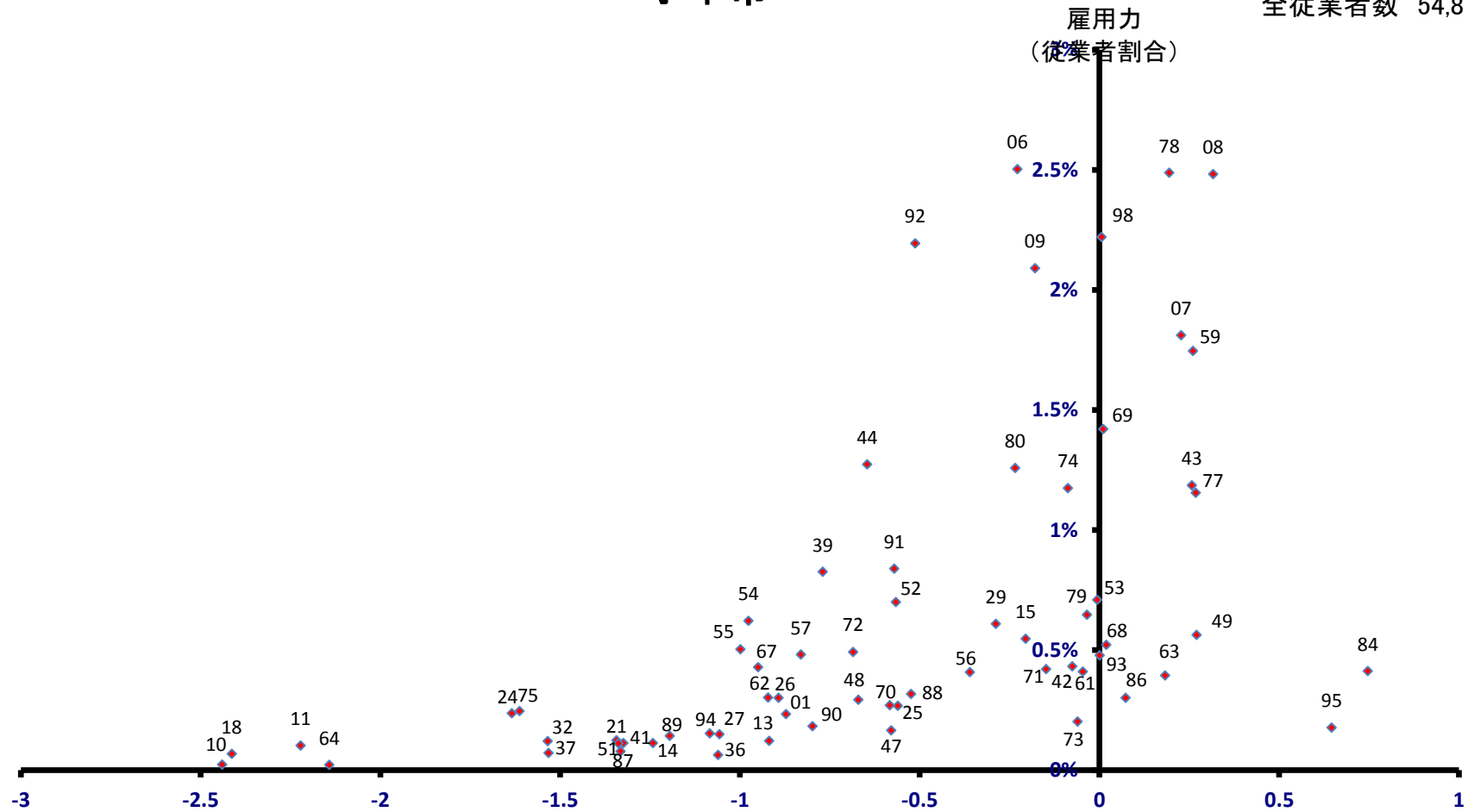

稼ぐ力
(修正特化係数の対数変換値)

日野市

全従業者数 58,620 人

雇用力
(従業者割合)

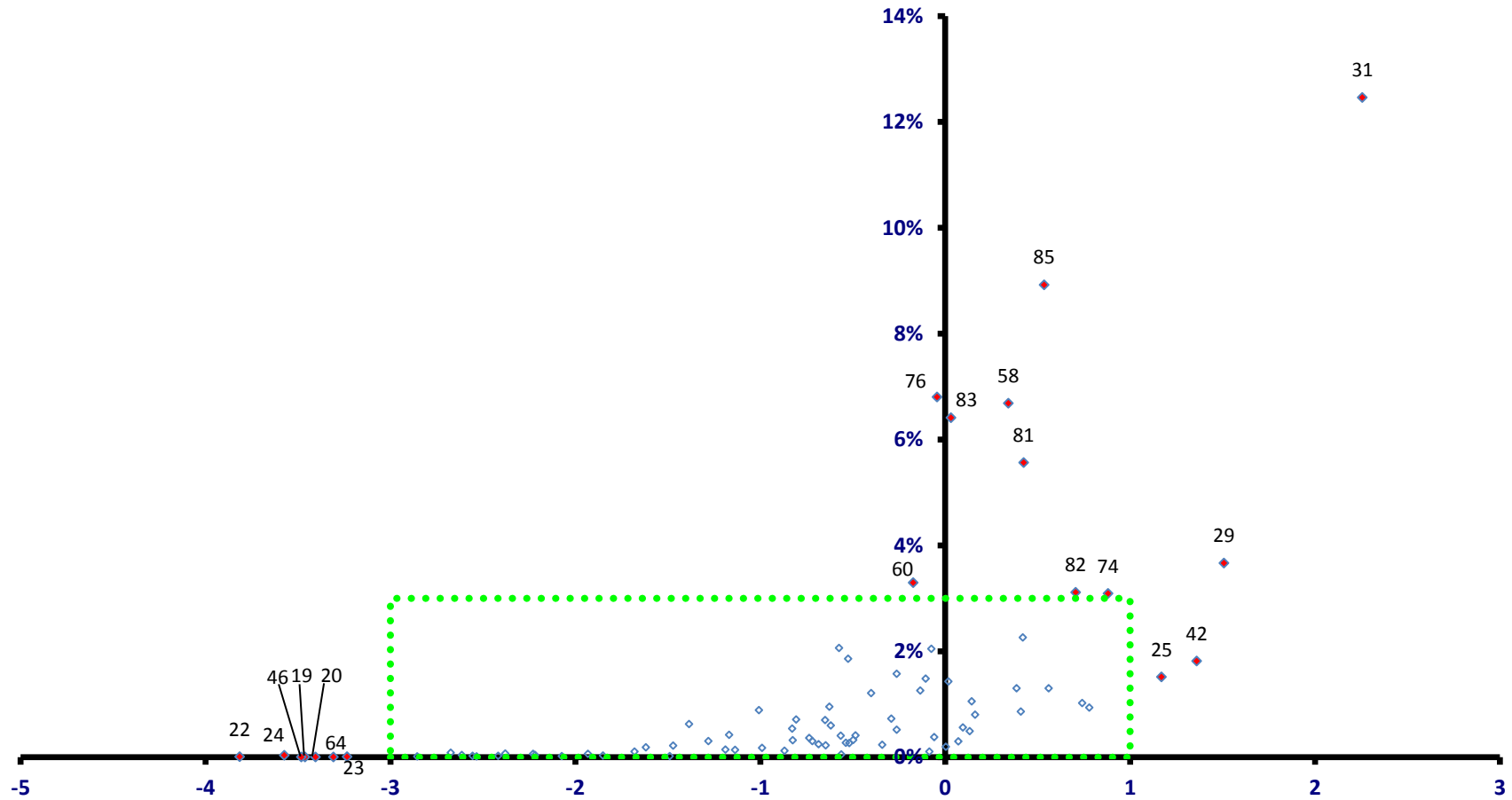

稼ぐ力
(修正特化係数の対数変換値)

日野市

全従業者数 58,620 人

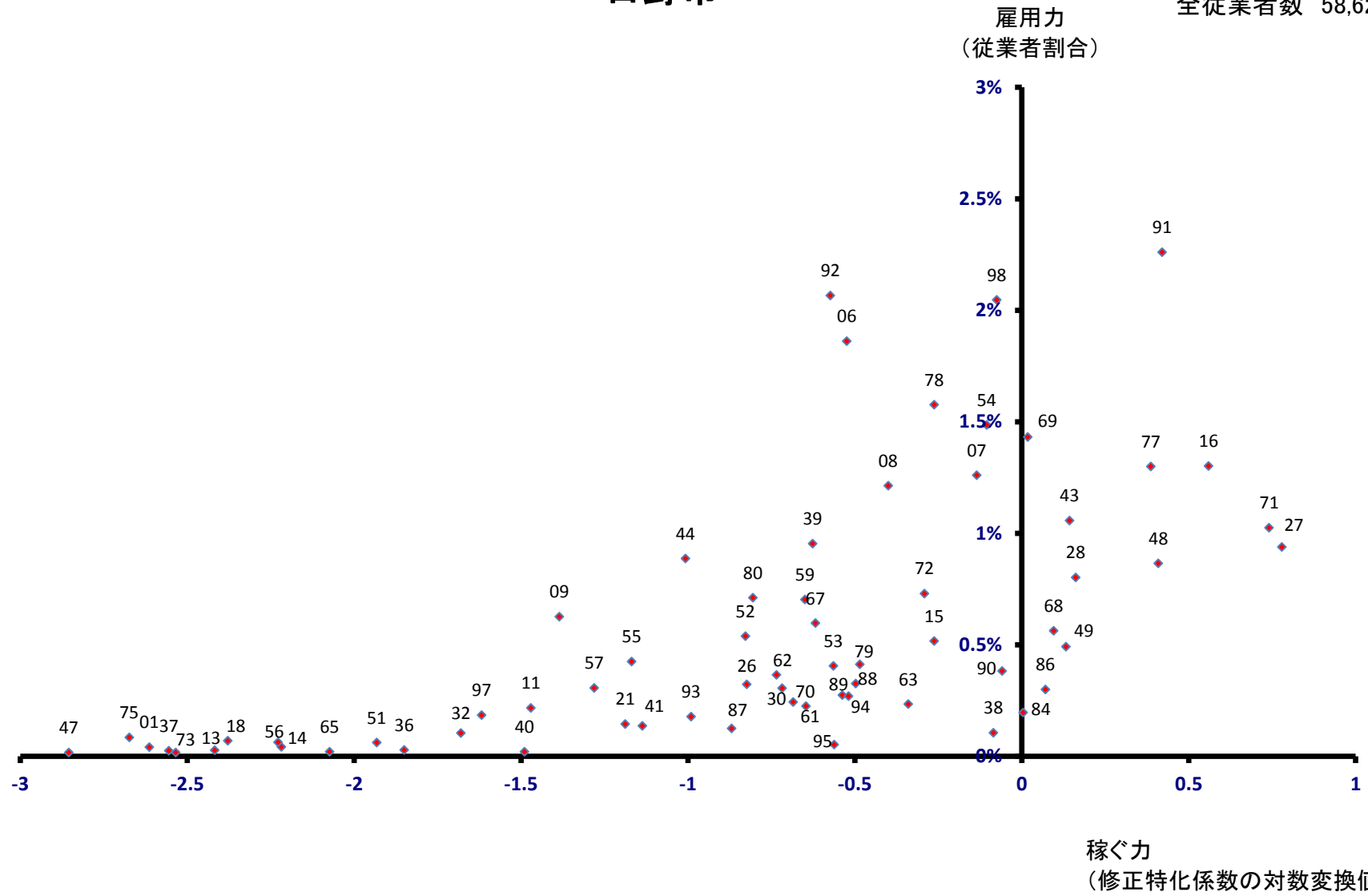

東村山市

全従業者数 39,380 人

雇用力
(従業者割合)

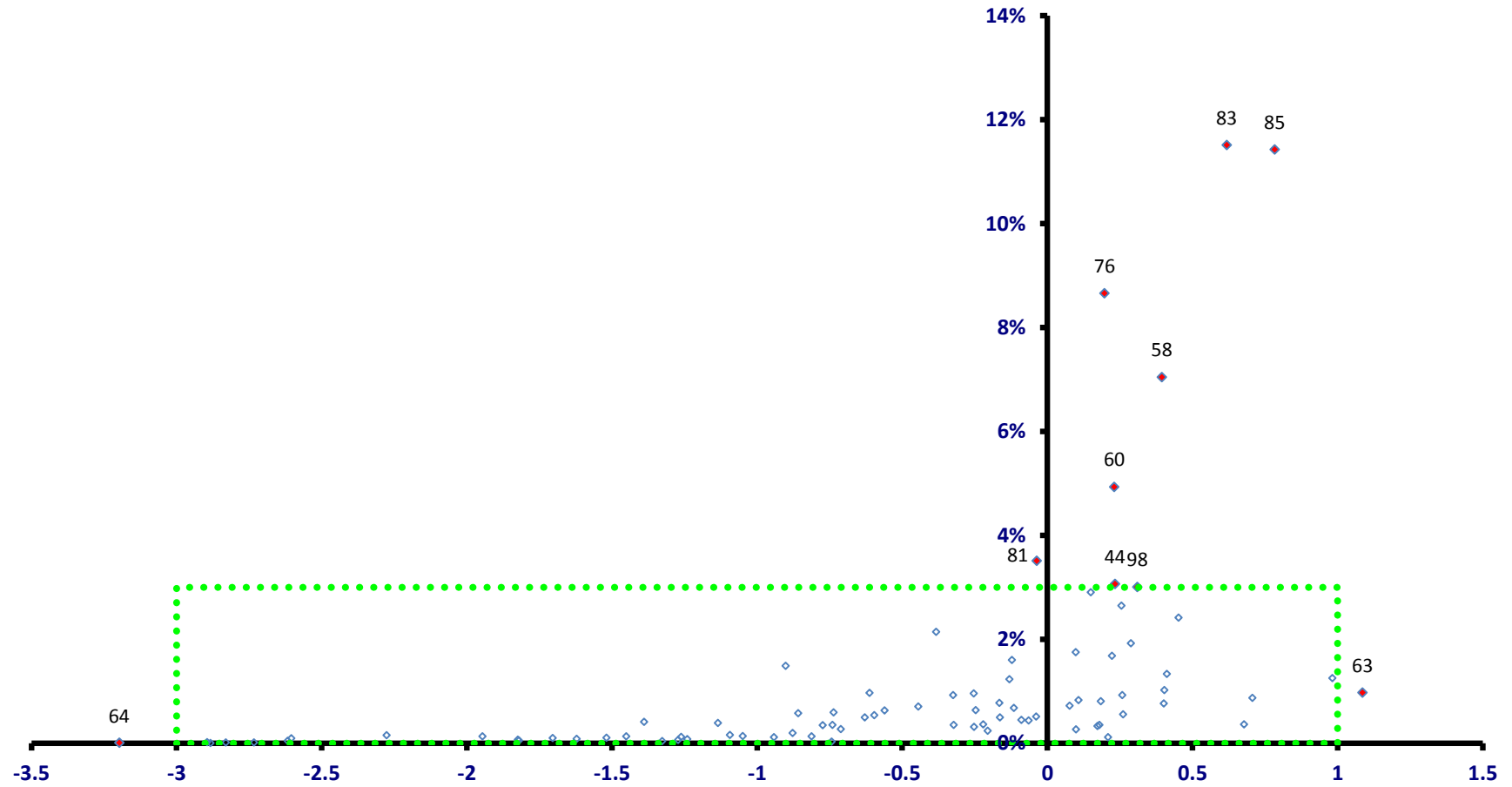

稼ぐ力
(修正特化係数の対数変換値)

東村山市

全従業者数 39,380 人

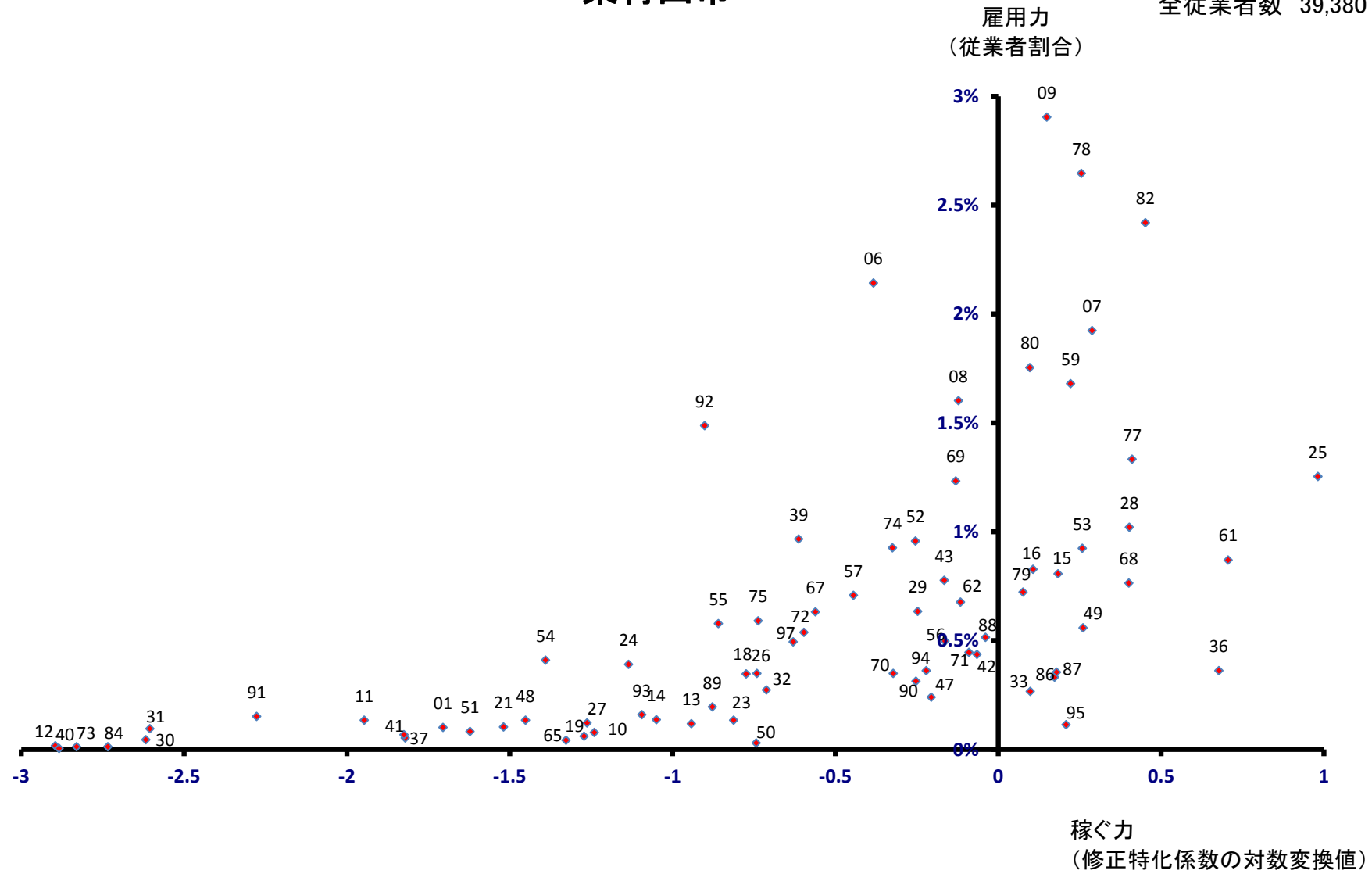

国分寺市

全従業者数 37,497 人

雇用力
(従業者割合)

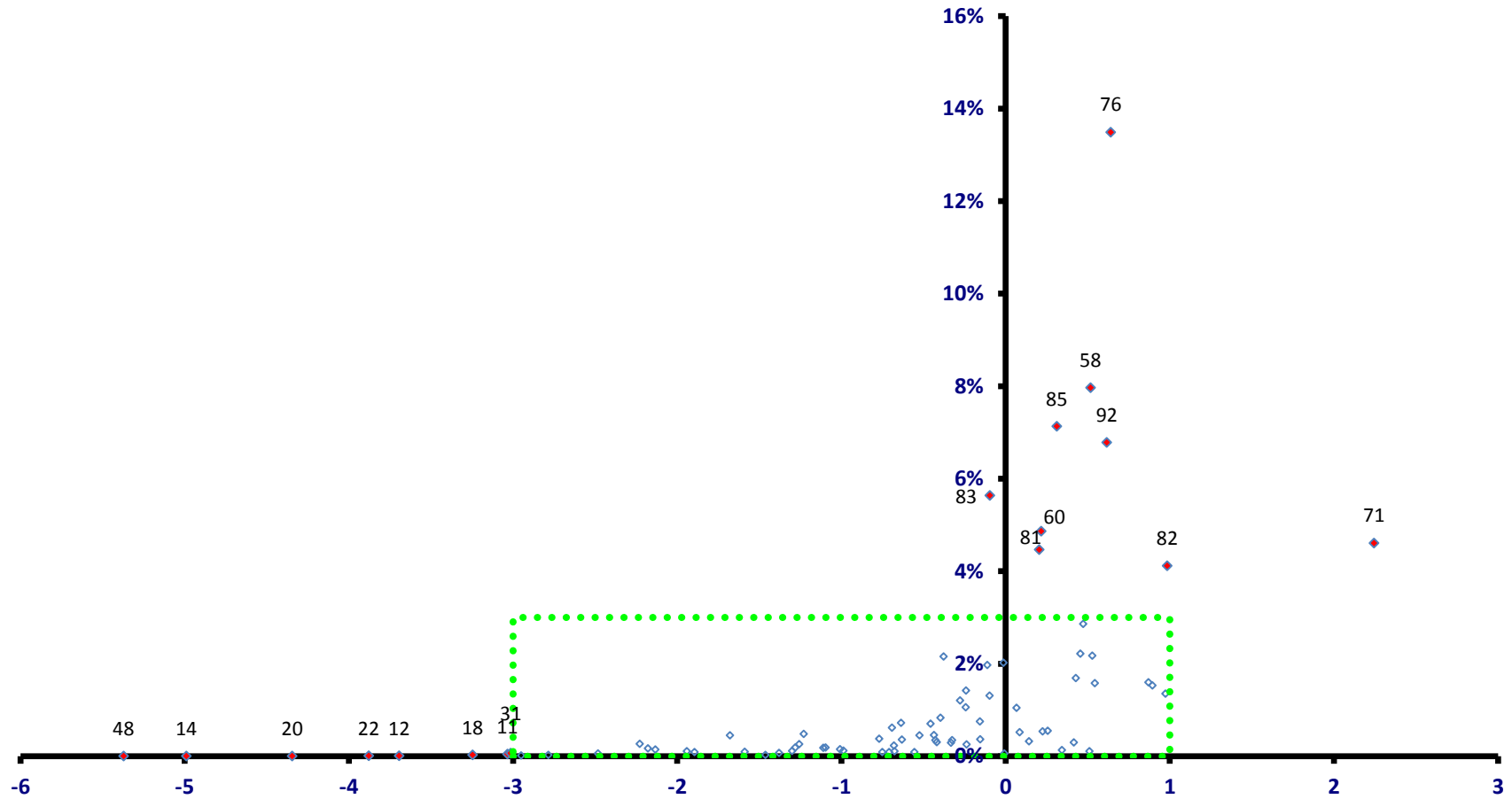

稼ぐ力
(修正特化係数の対数変換値)

国分寺市

全従業者数 37,497 人

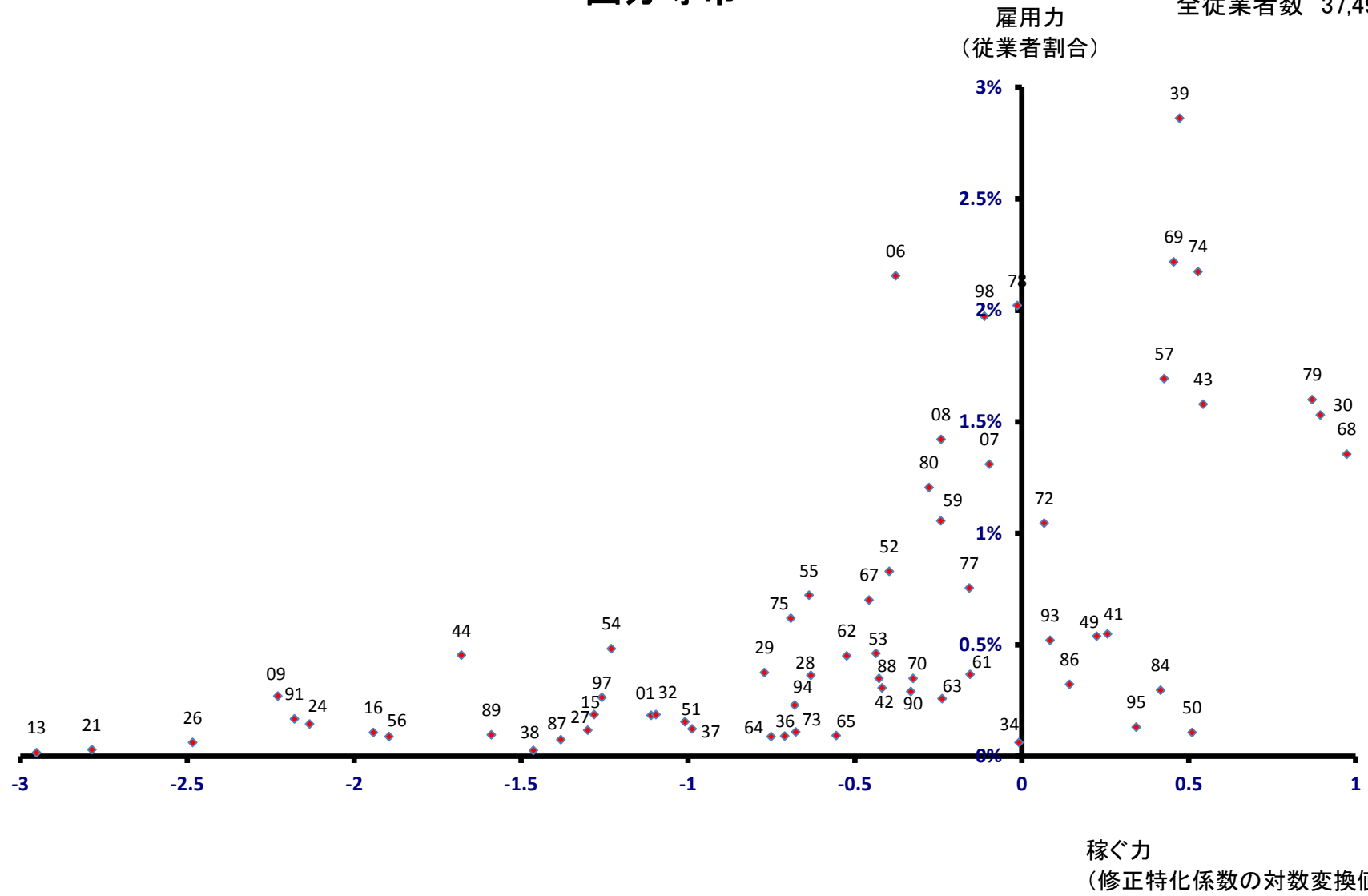

国立市

全従業者数 27,625 人

雇用力
(従業者割合)

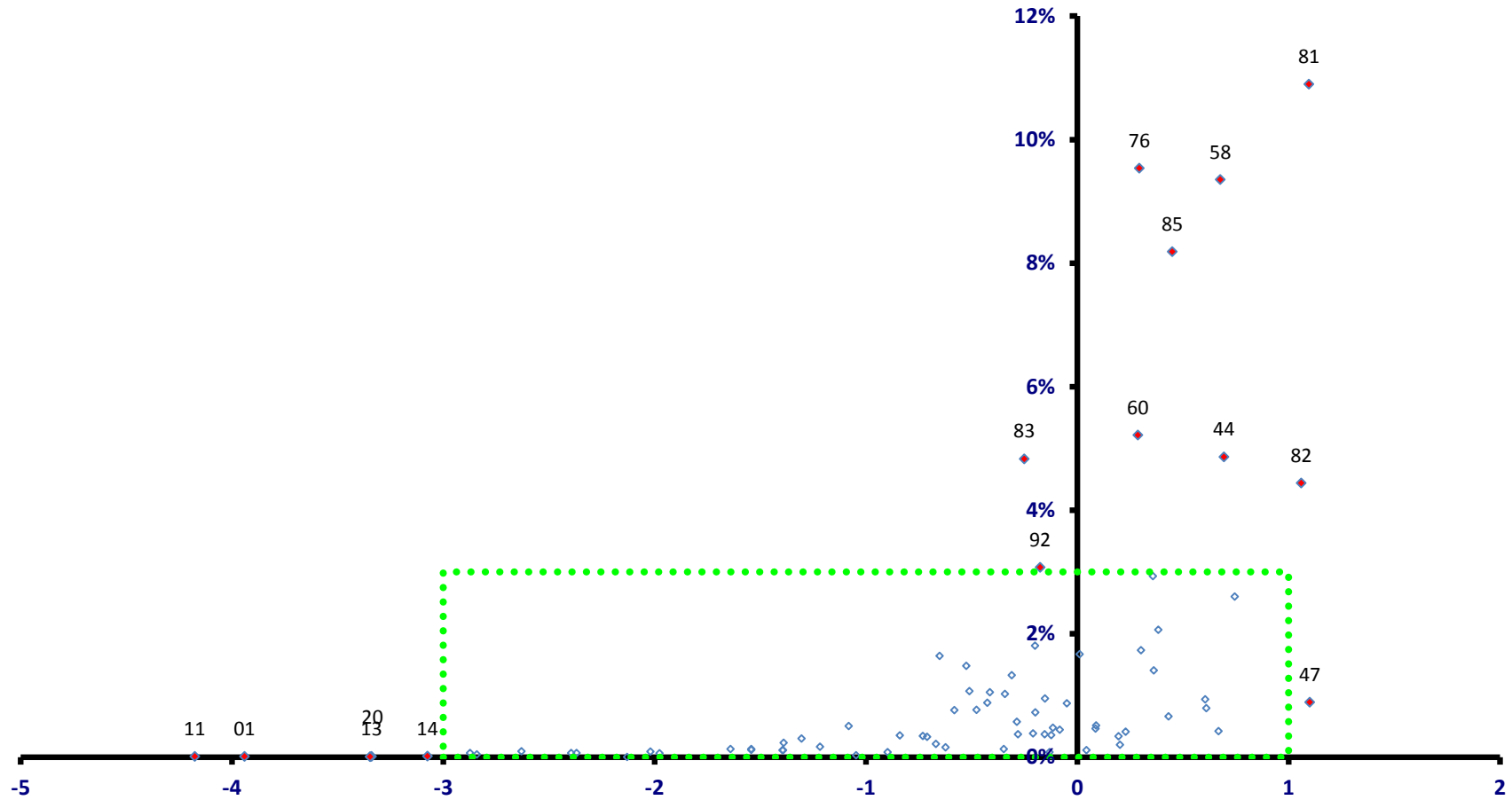

国立市

全従業者数 27,625 人

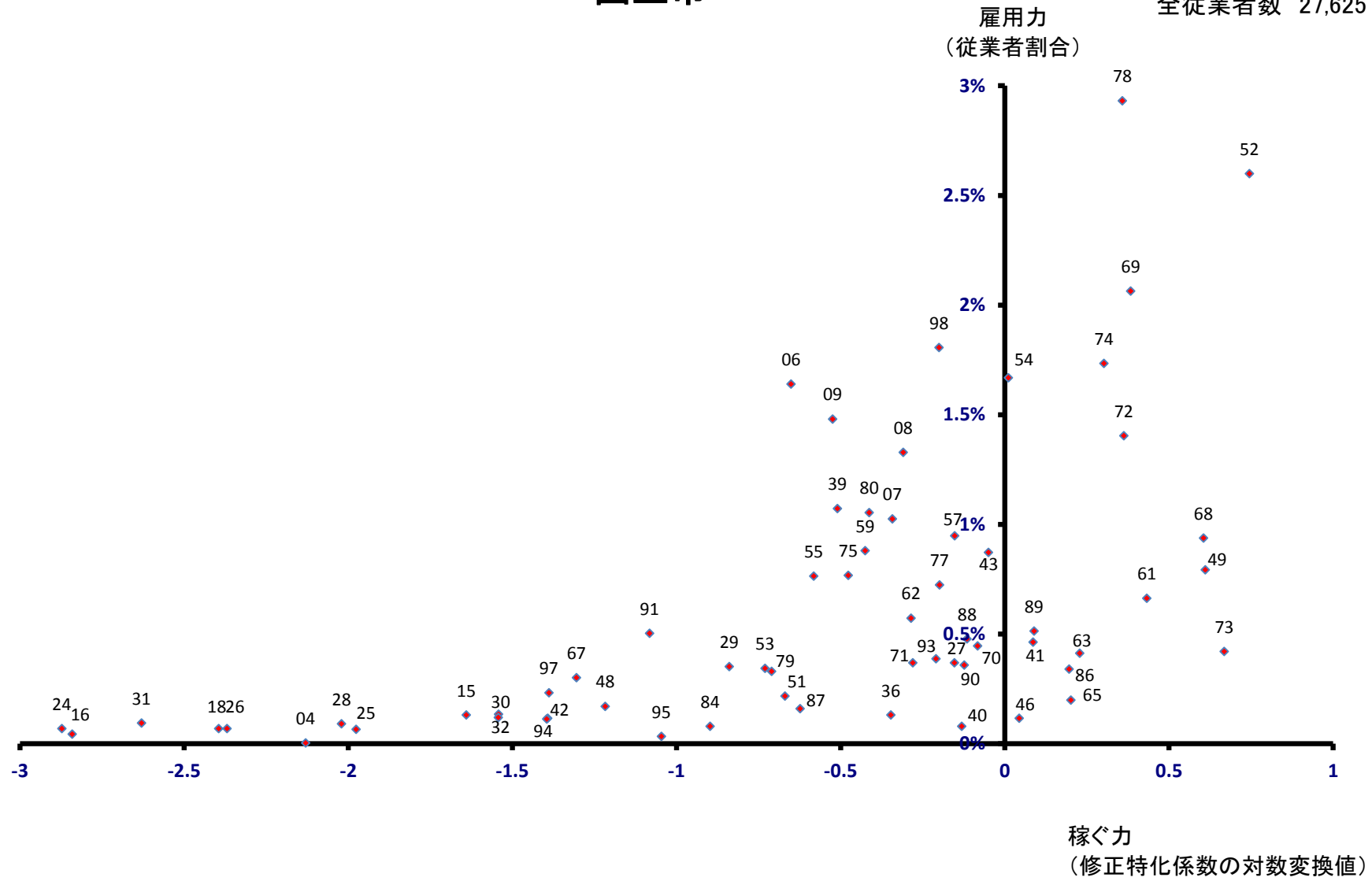

福生市

全従業者数 18,696 人

雇用力
(従業者割合)

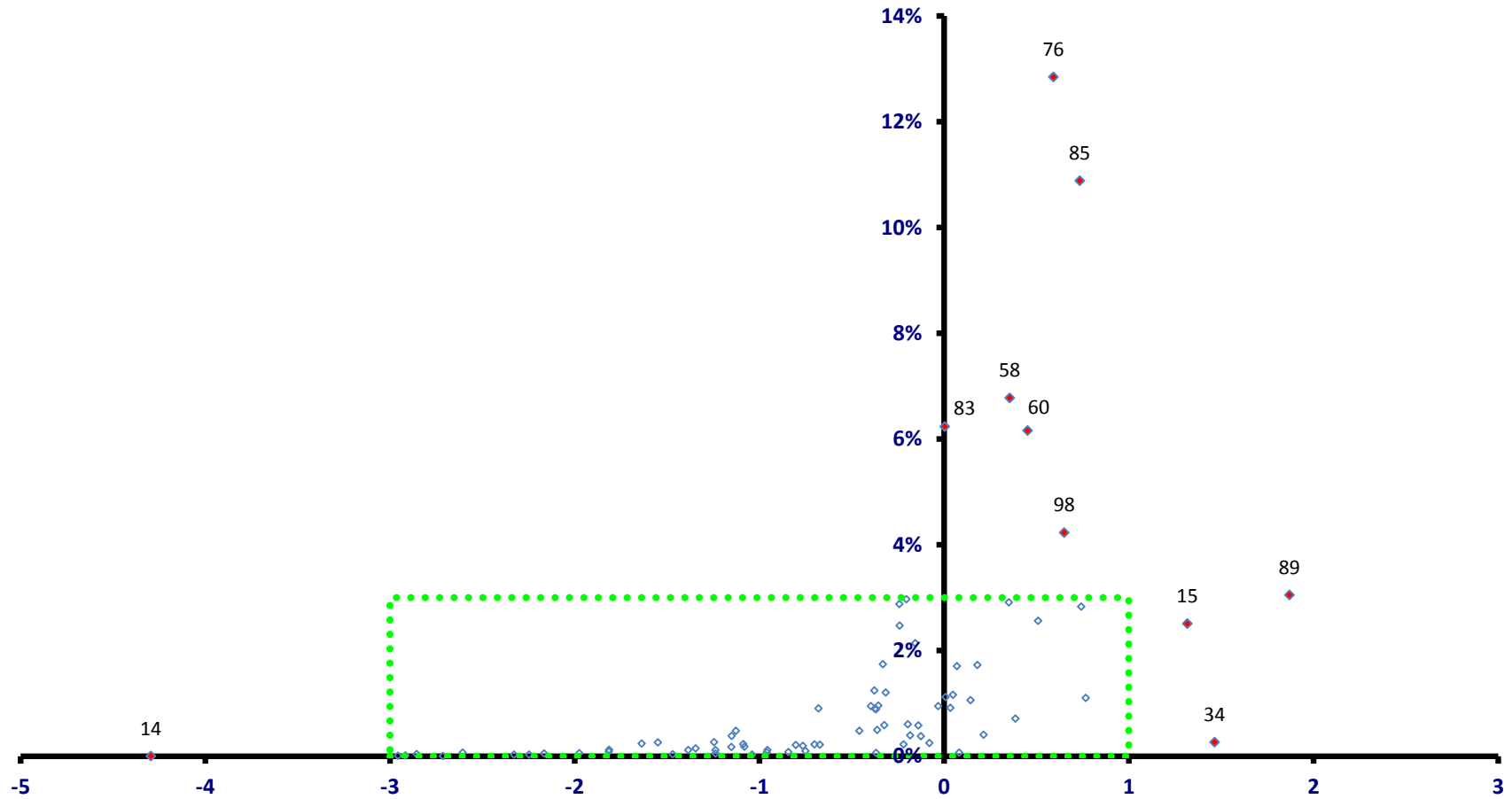

稼ぐ力
(修正特化係数の対数変換値)

福生市

全従業者数 18,696 人

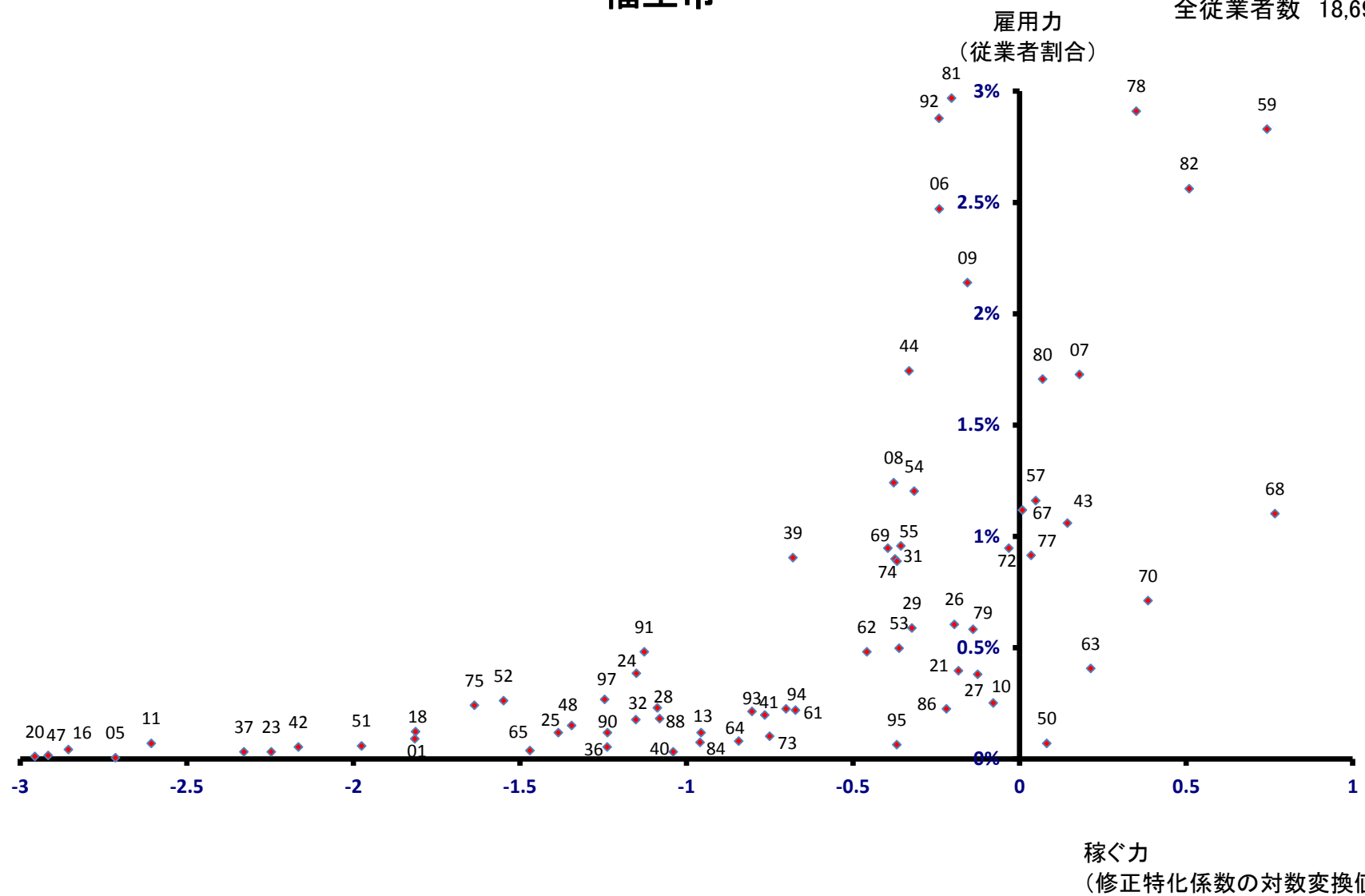

狛江市

全従業者数 18,920 人

雇用力
(従業者割合)

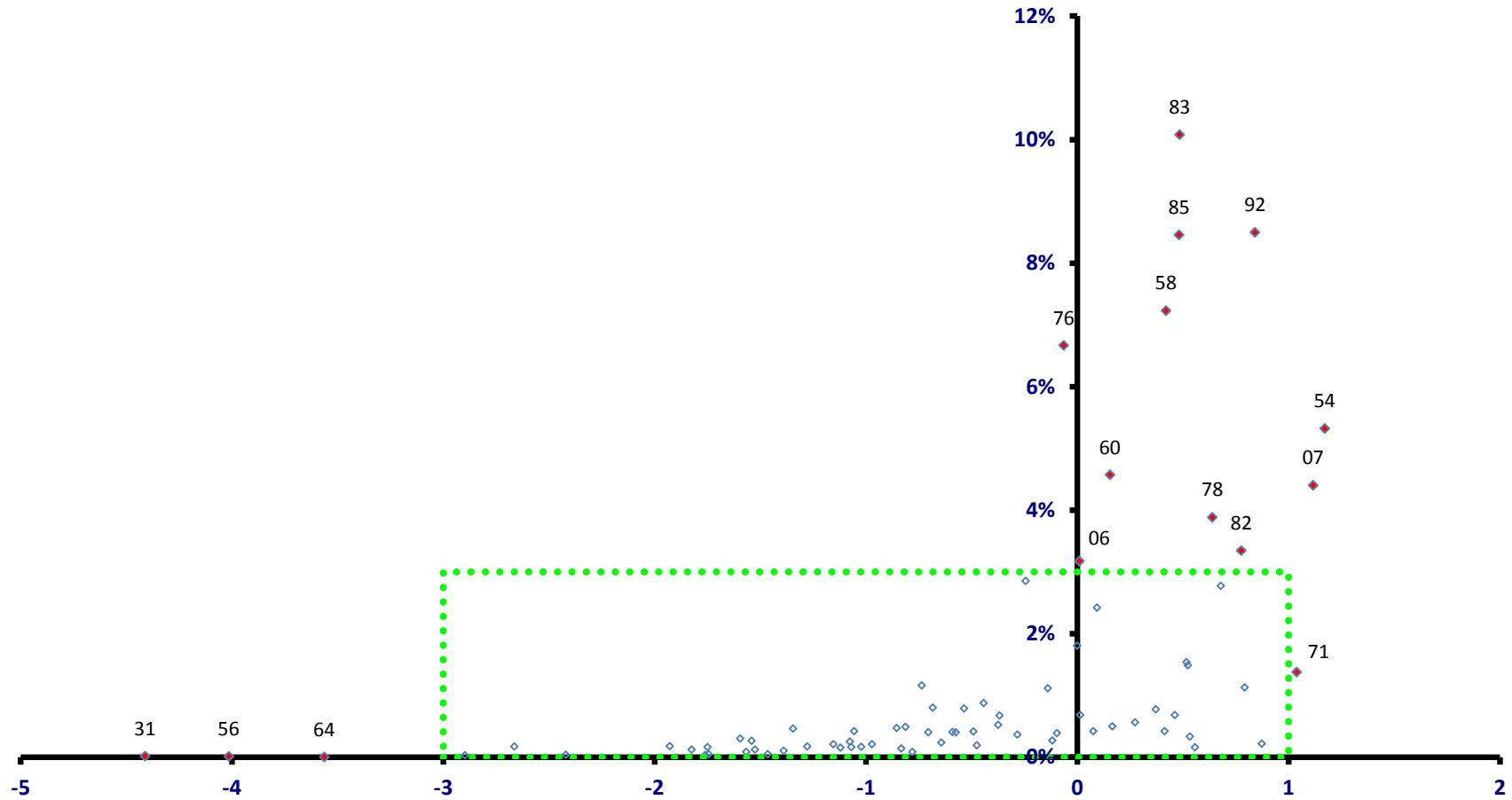

稼ぐ力
(修正特化係数の対数変換値)

狛江市

全従業者数 18,920 人

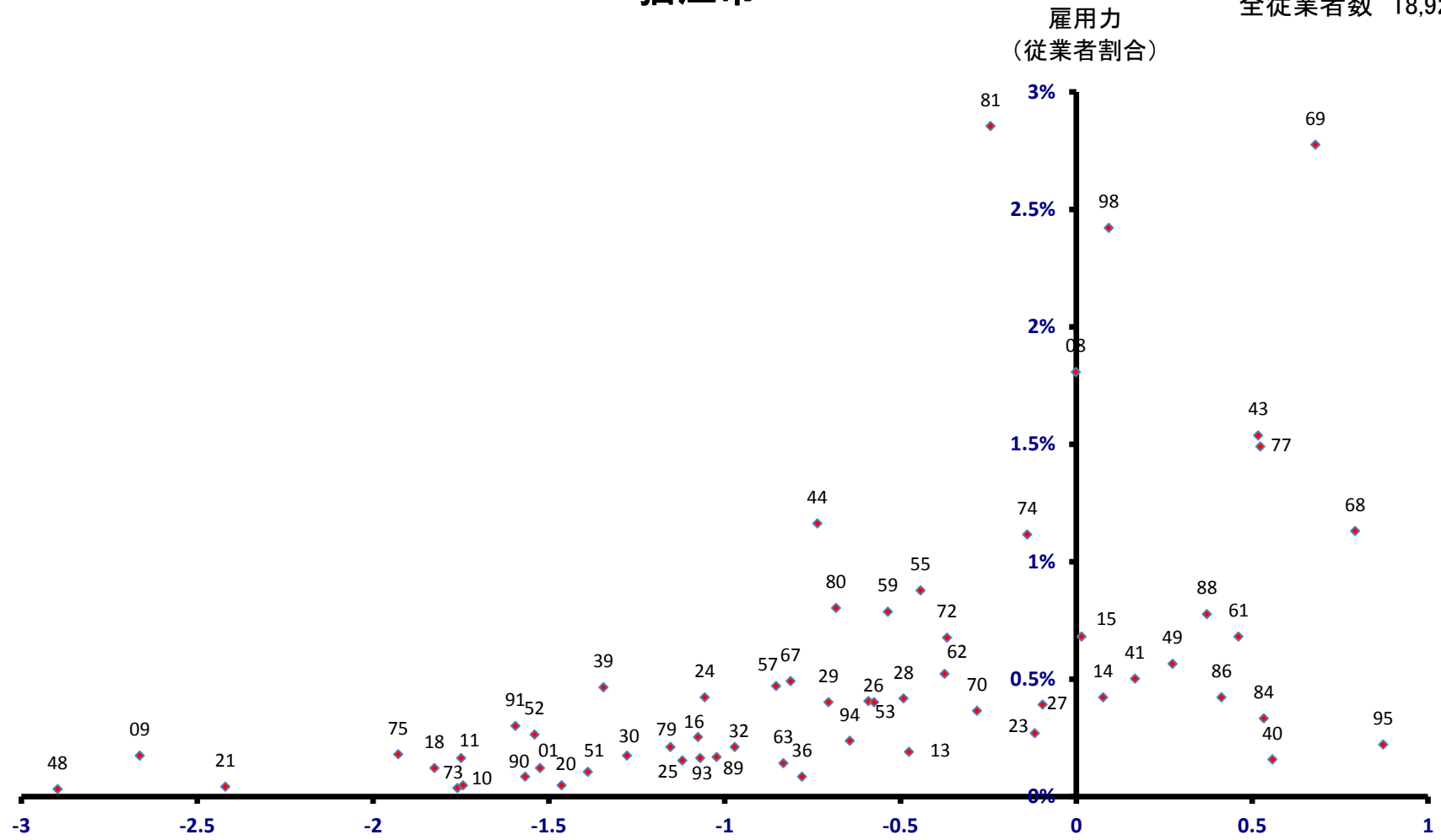

稼ぐ力
(修正特化係数の対数変換値)

東大和市

全従業者数 24,534 人

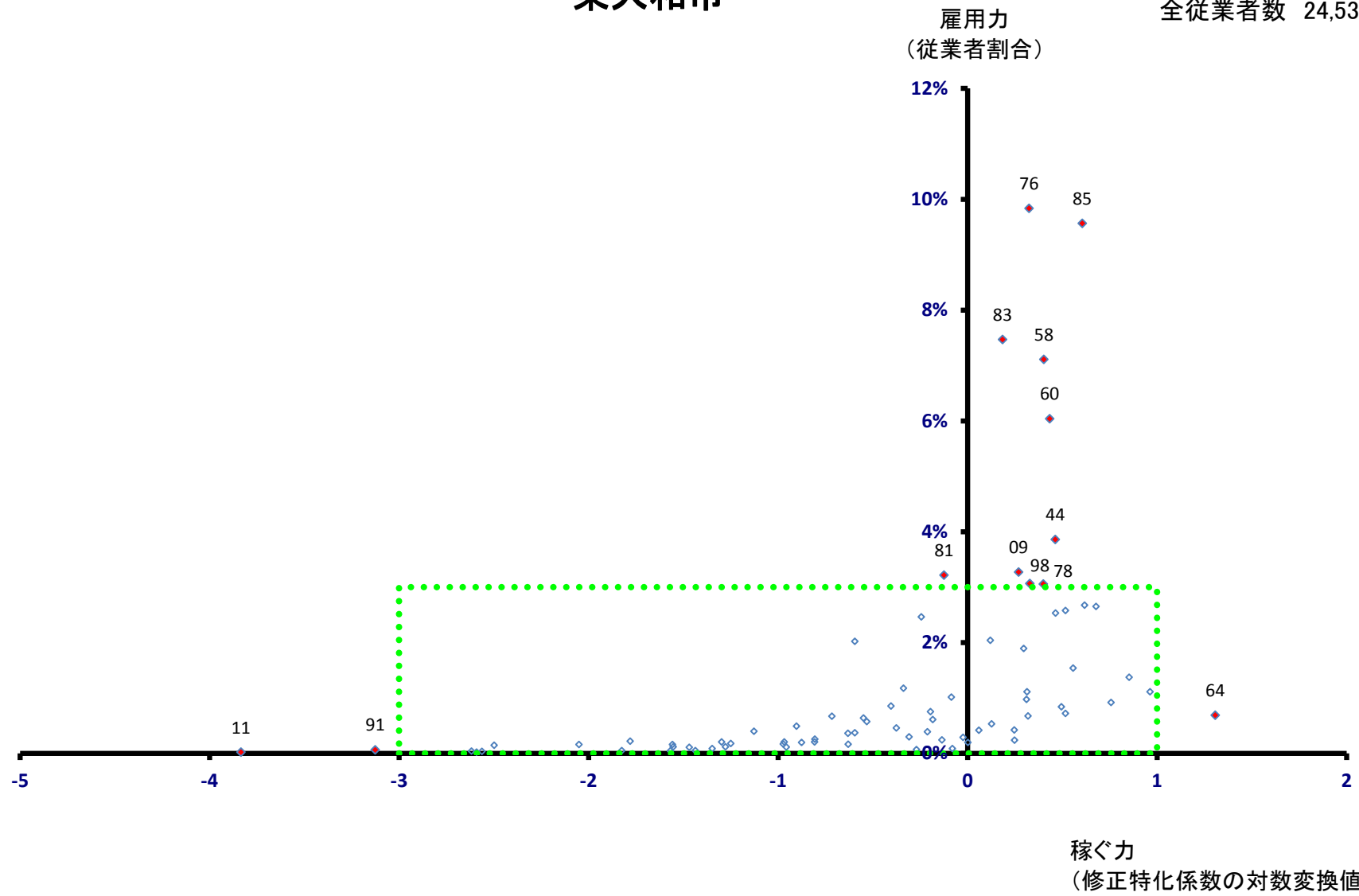

東大和市

全従業者数 24,534 人

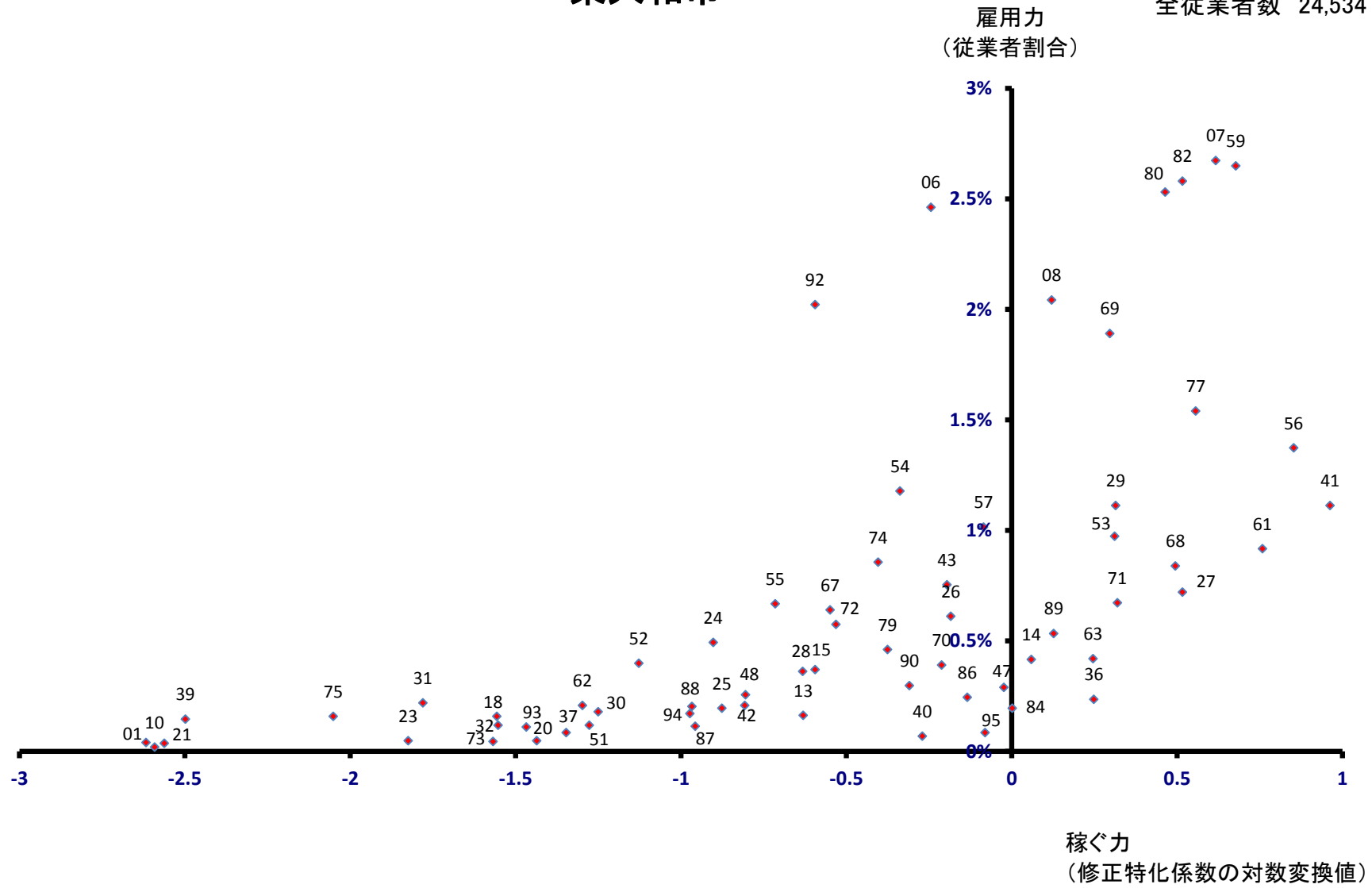

清瀬市

全従業者数 20,667 人

雇用力
(従業者割合)

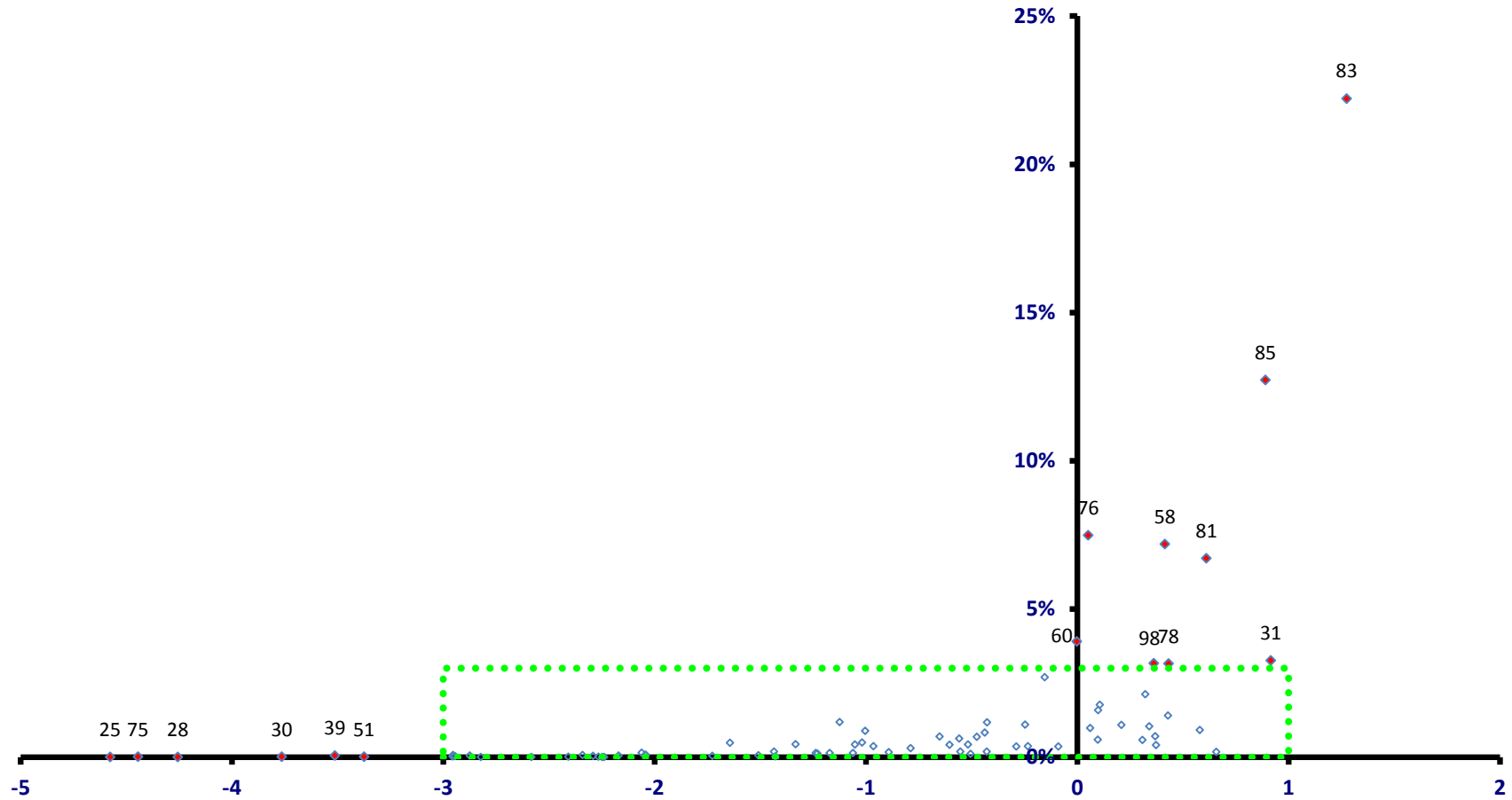

清瀬市

全従業者数 20,667 人

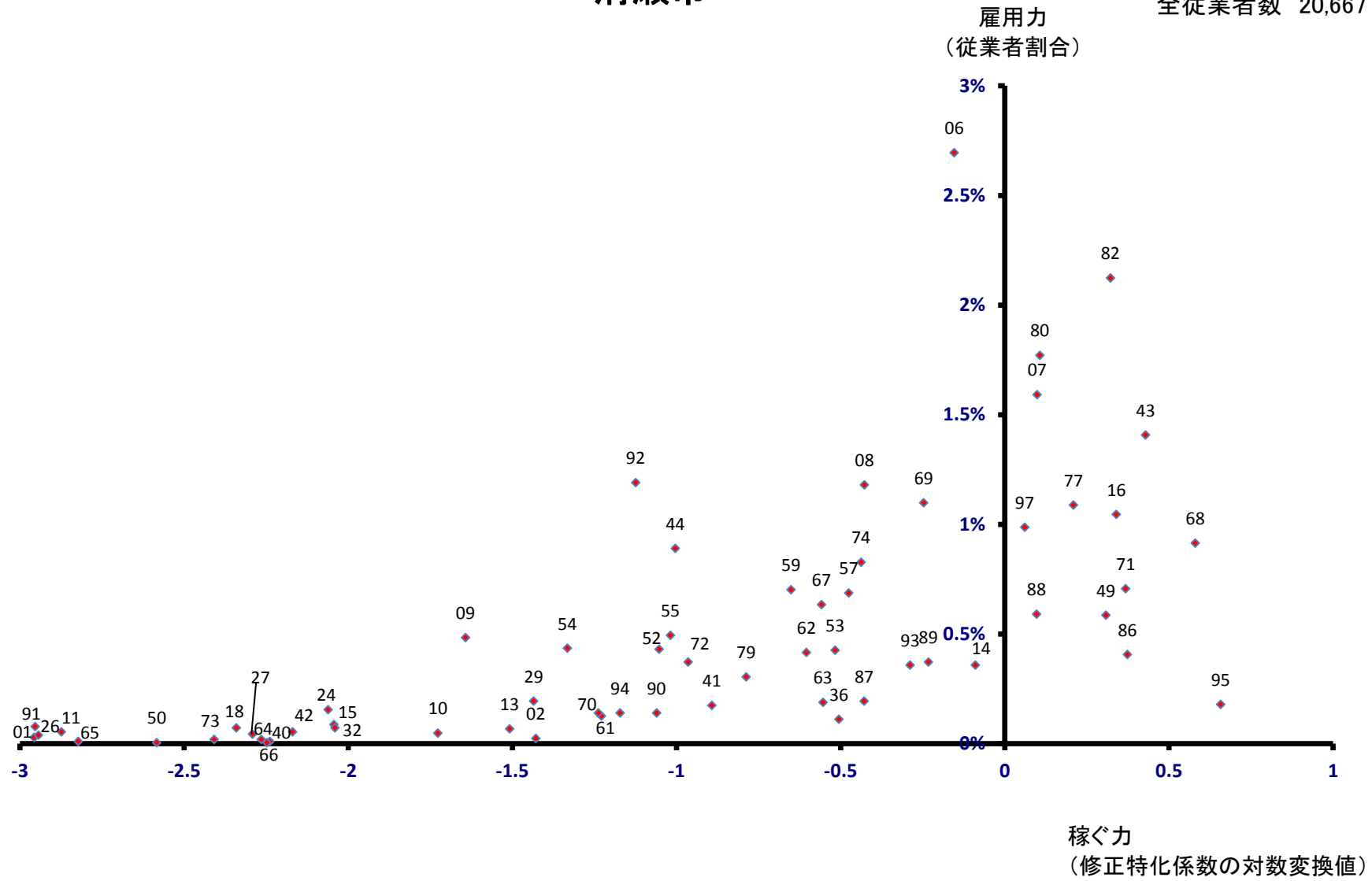

東久留米市

全従業者数 29,336 人

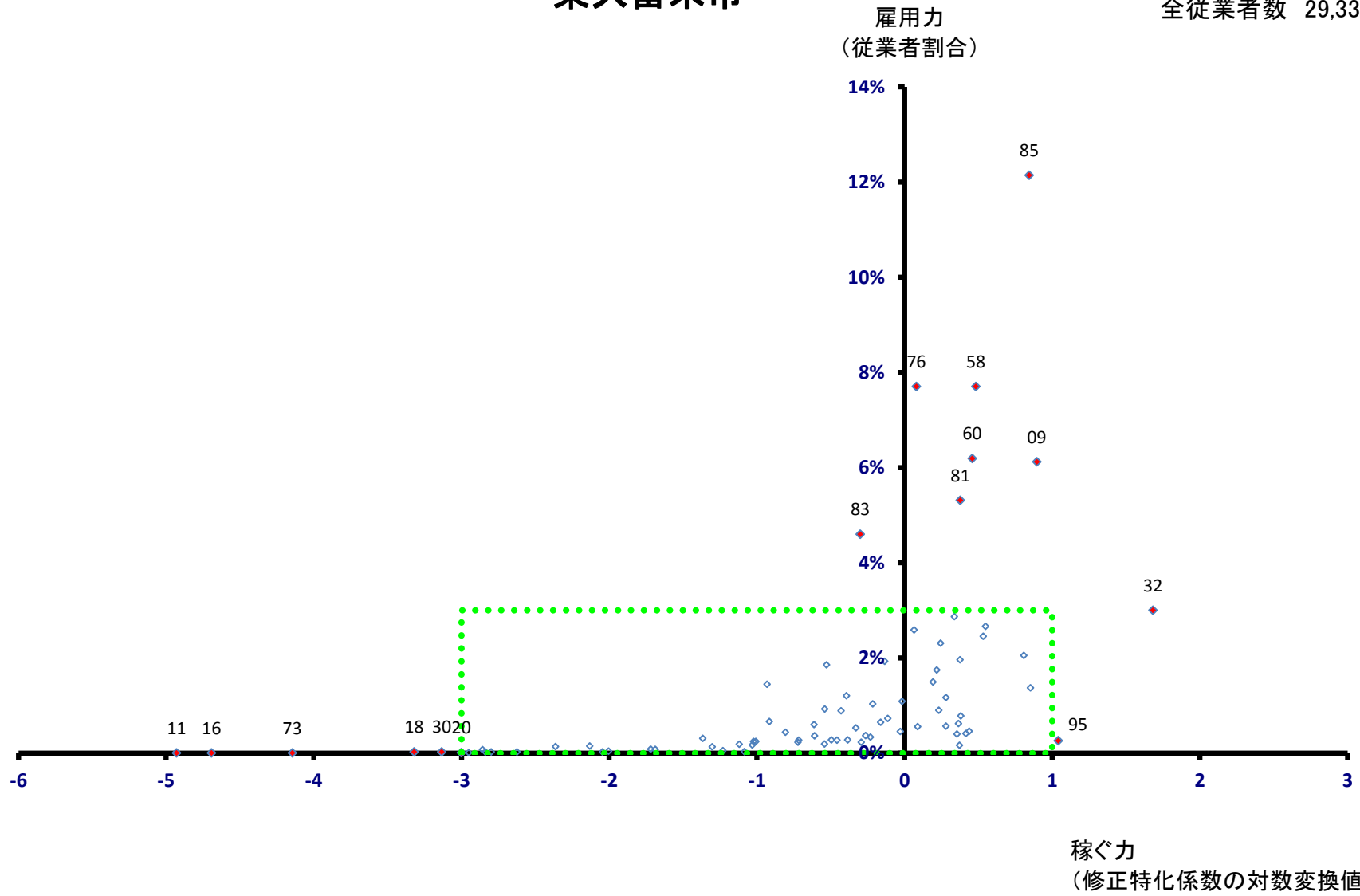

東久留米市

全従業者数 29,336 人

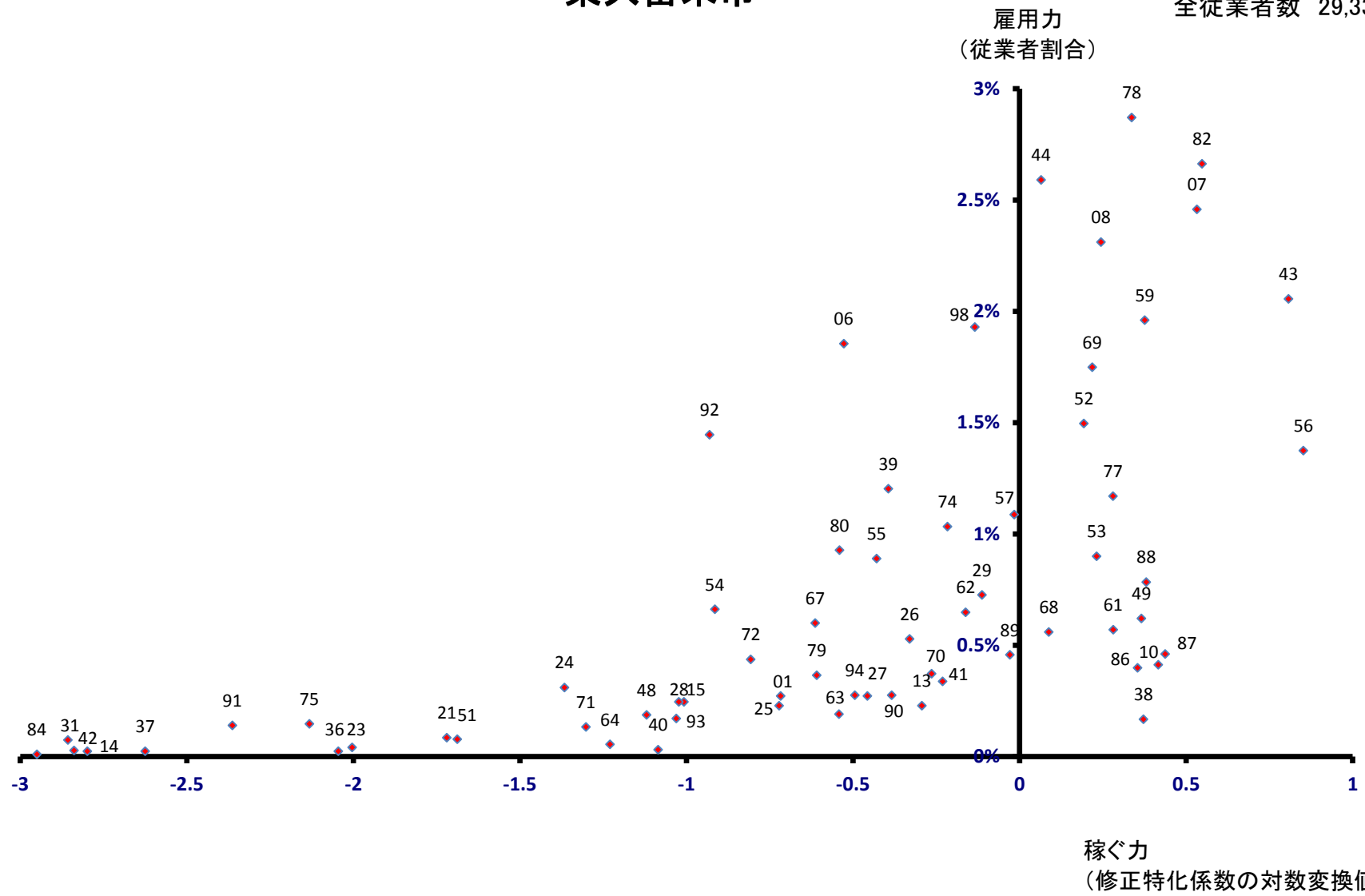

武蔵村山市

全従業者数 27,084 人

雇用力
(従業者割合)

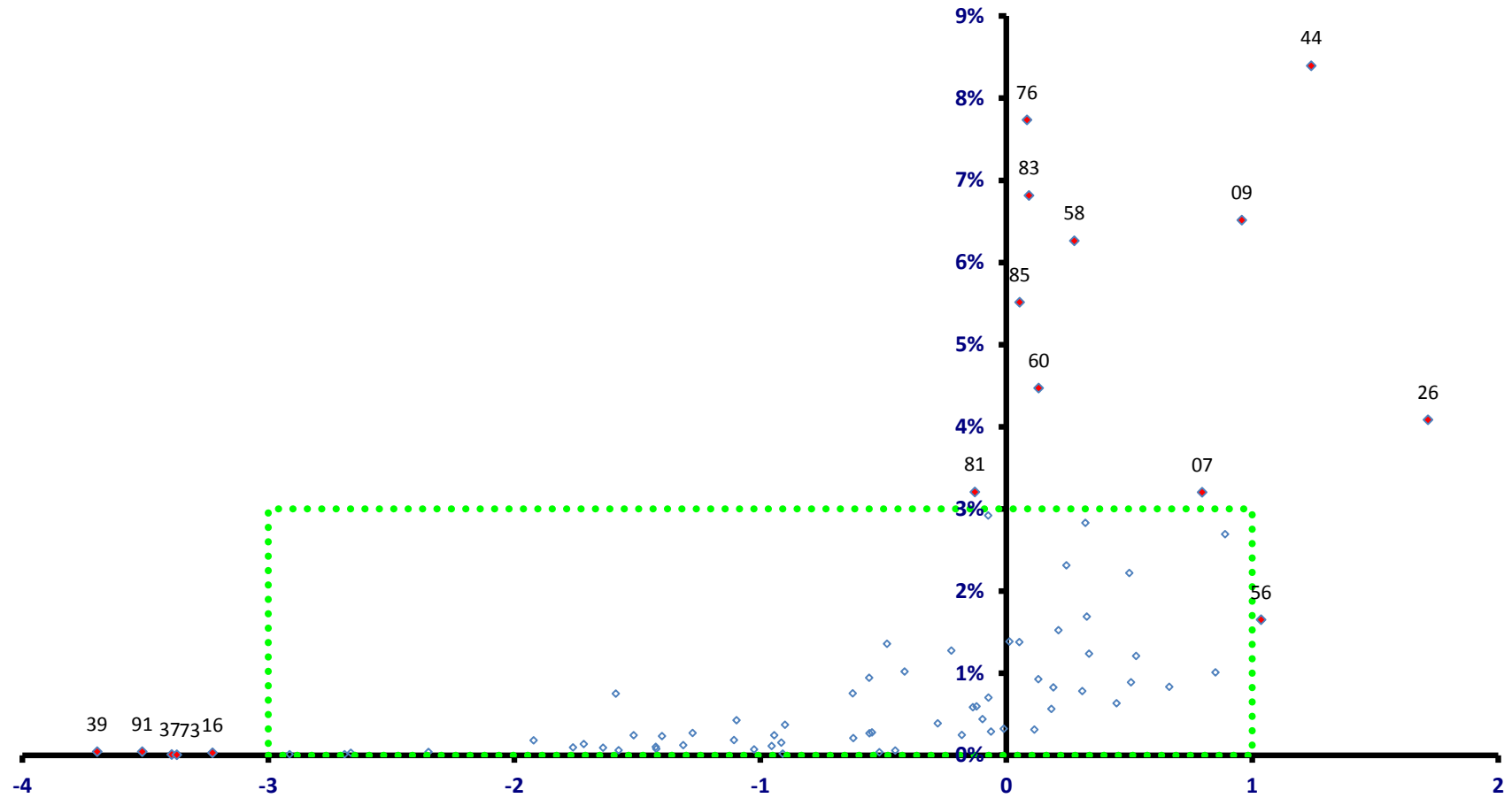

稼ぐ力
(修正特化係数の対数変換値)

武蔵村山市

全従業者数 27,084 人

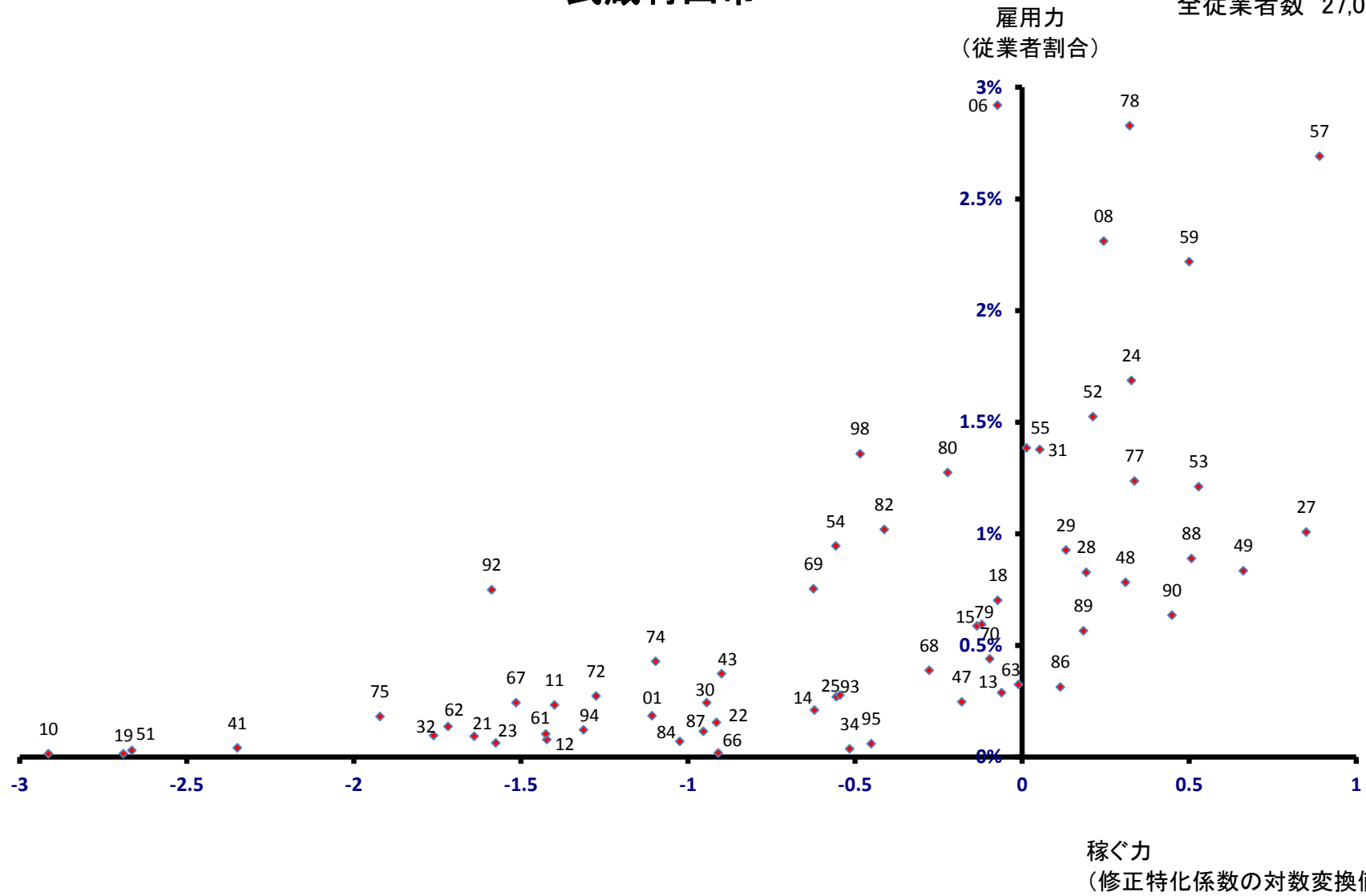

多摩市

全従業者数 61,104 人

雇用力
(従業者割合)

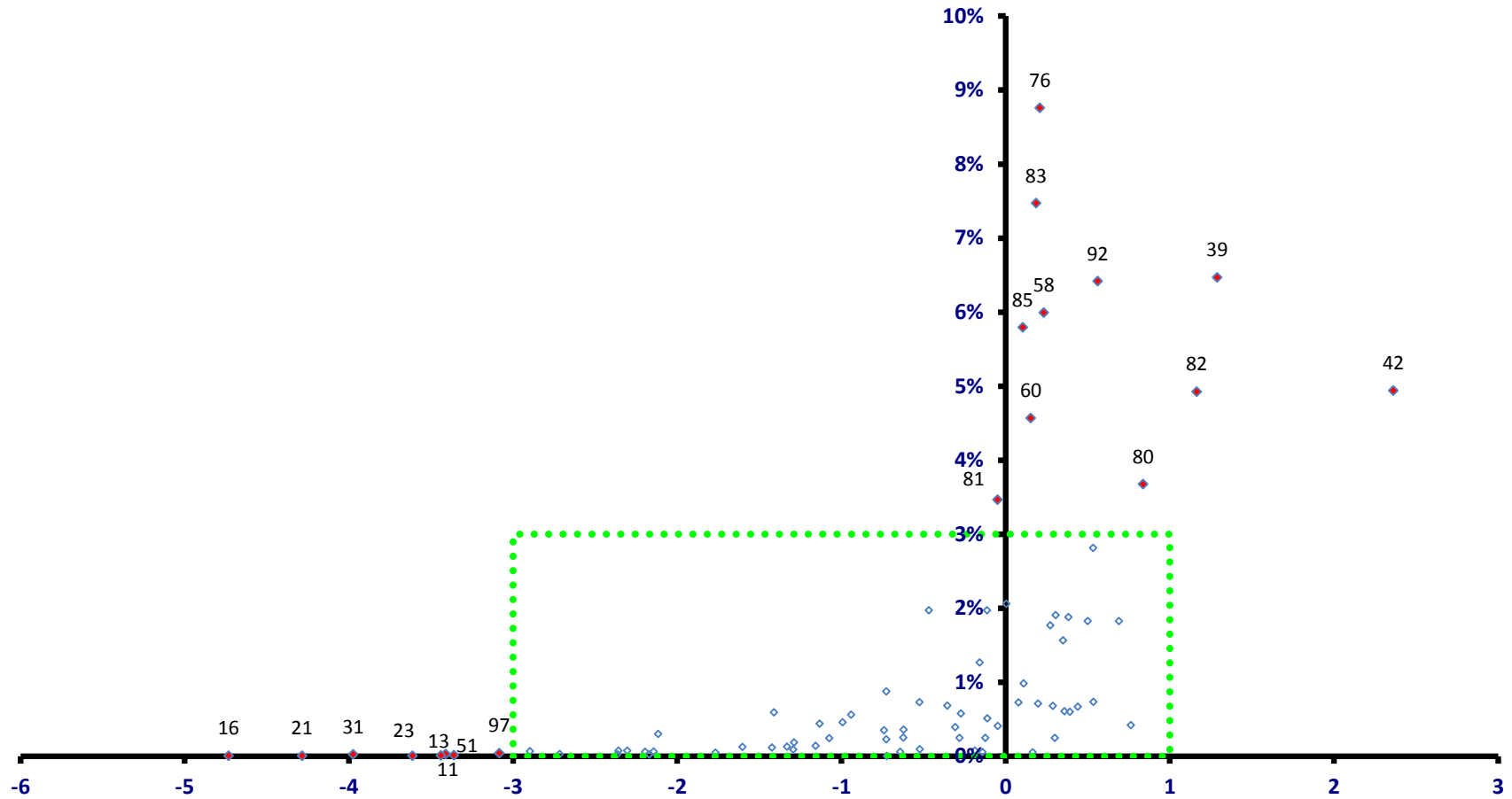

稼ぐ力
(修正特化係数の対数変換値)

多摩市

全従業者数 61,104 人

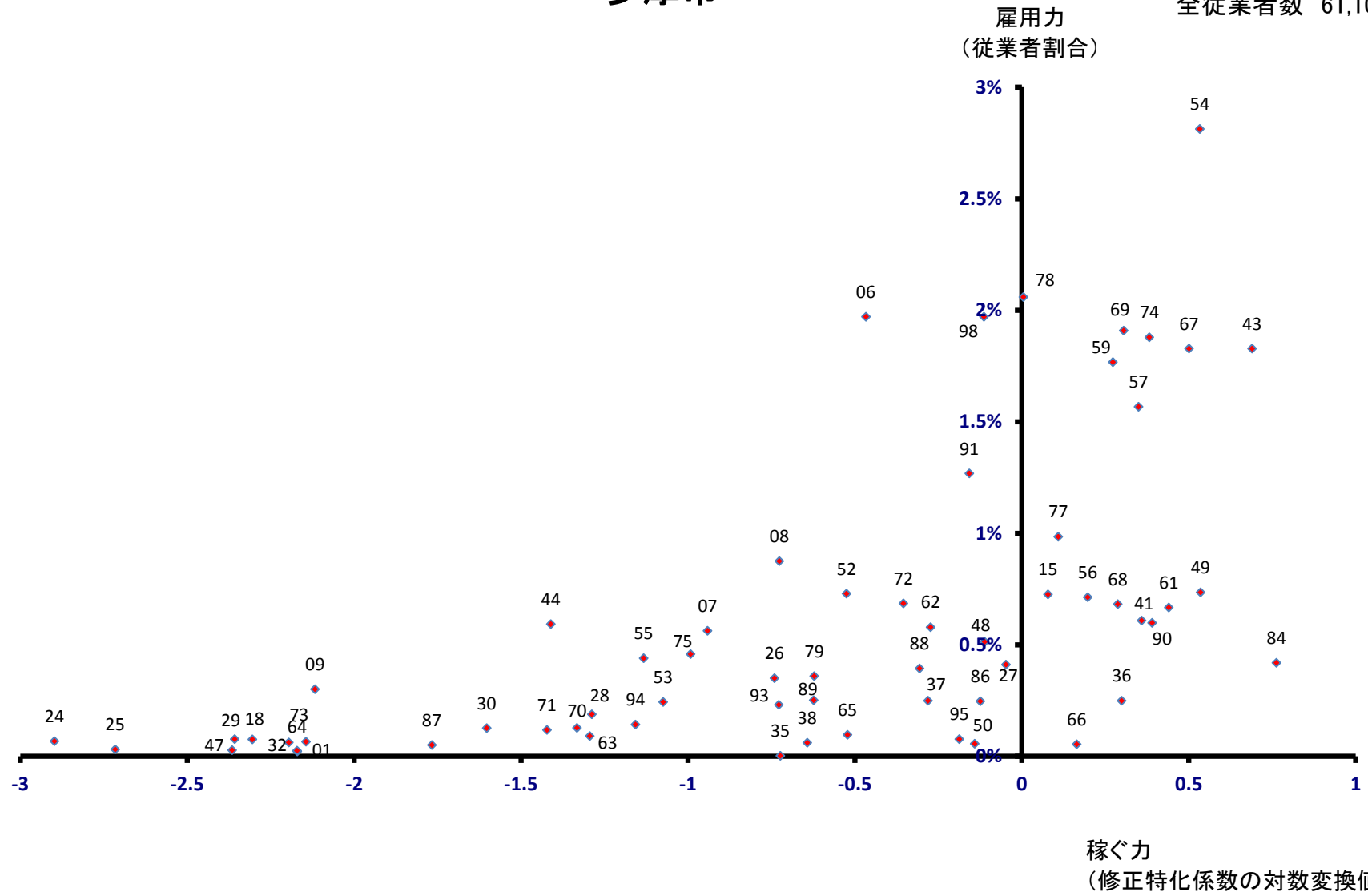

稲城市

全従業者数 23,462 人

雇用力
(従業者割合)

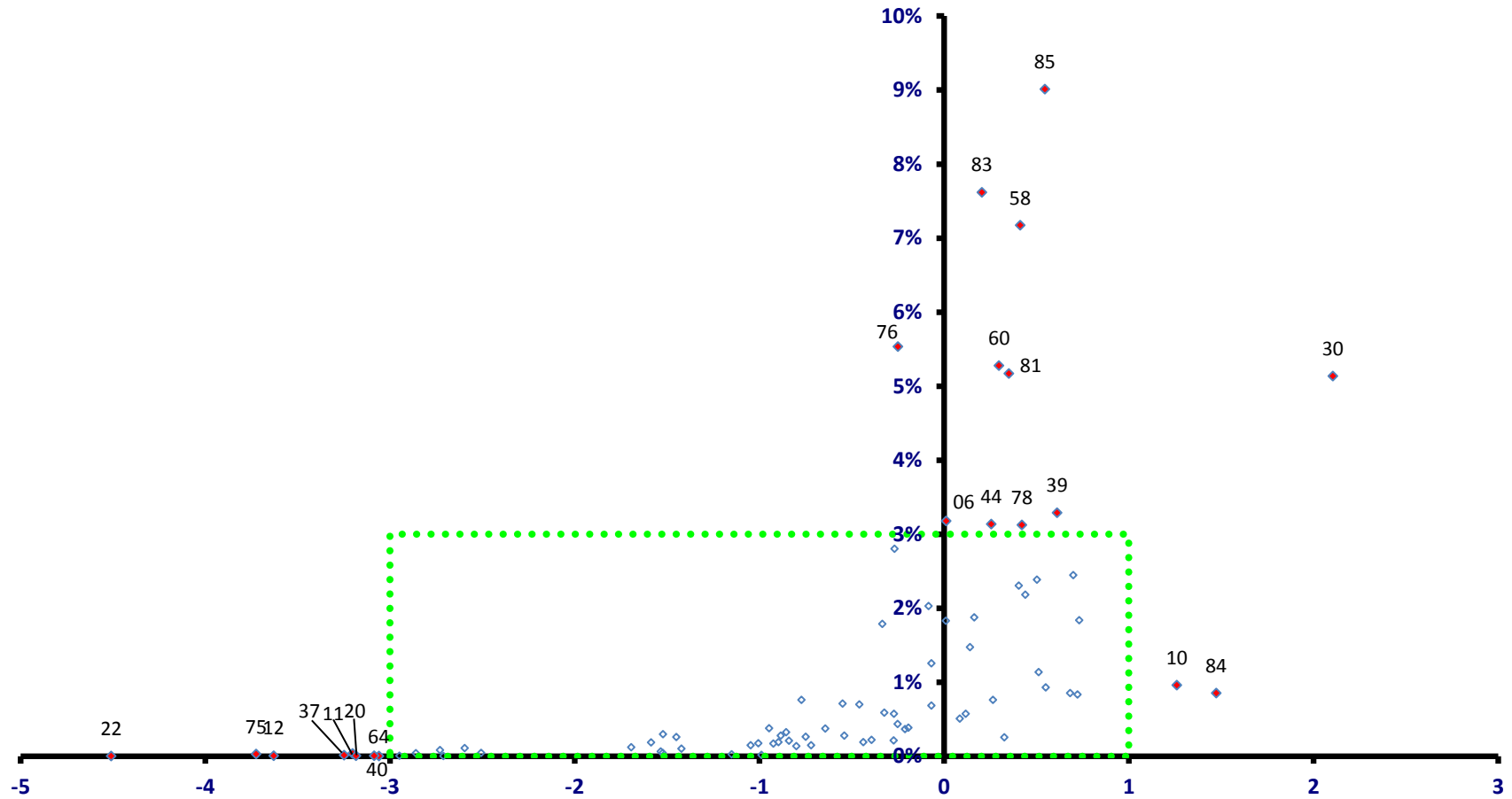

稼ぐ力
(修正特化係数の対数変換値)

稲城市

全従業者数 23,462 人

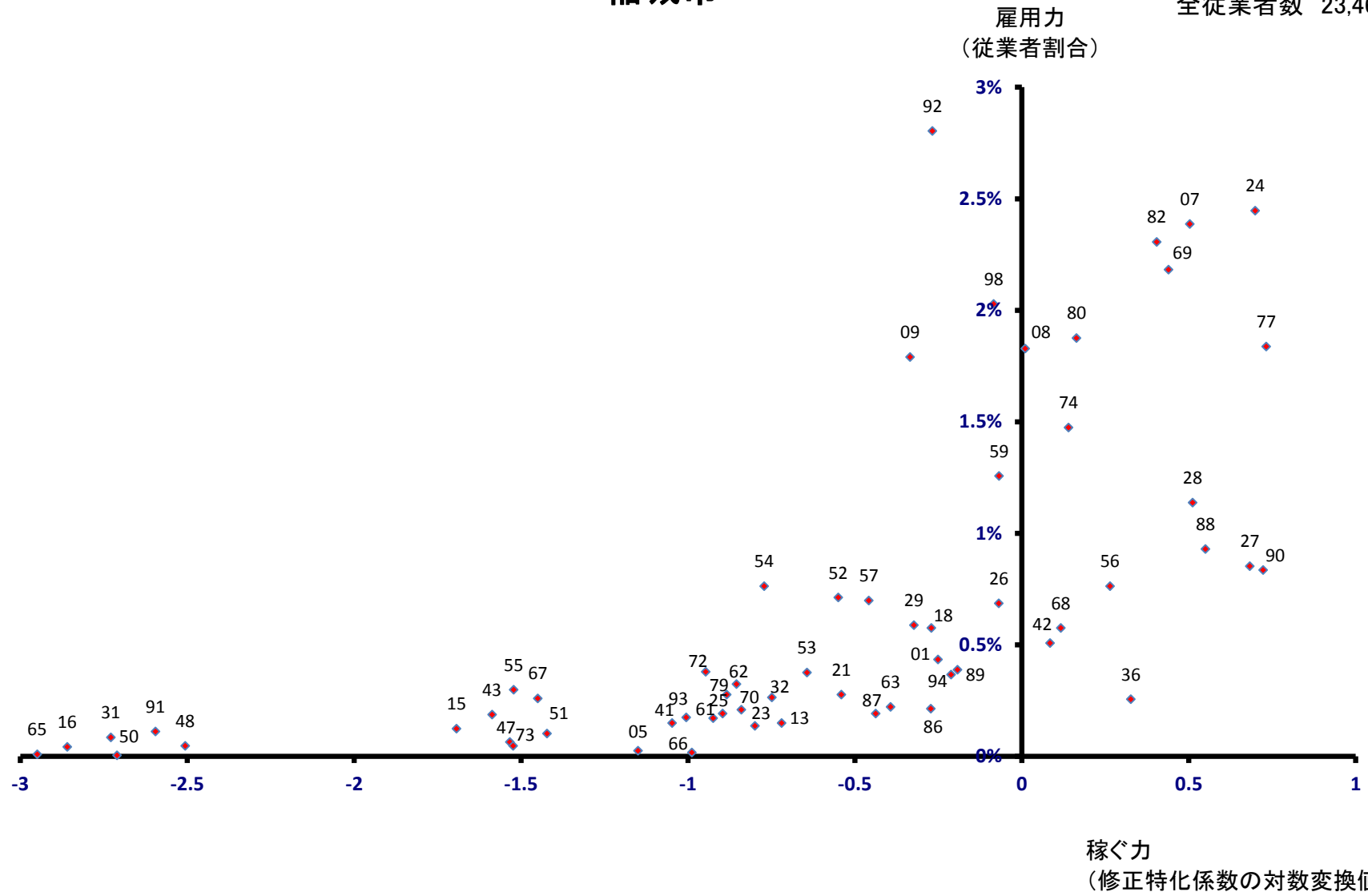

羽村市

全従業者数 26,452 人

雇用力
(従業者割合)

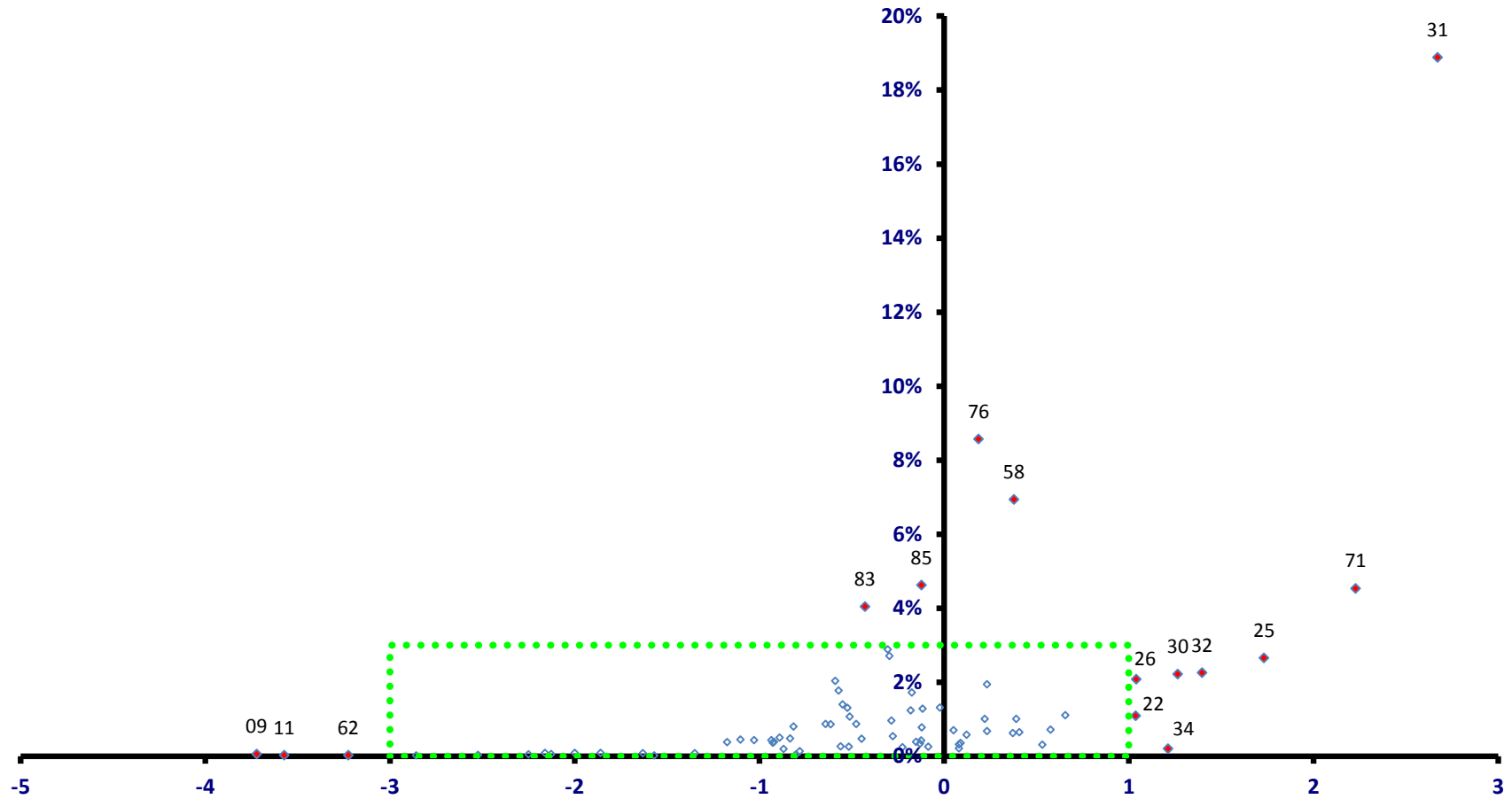

稼ぐ力
(修正特化係数の対数変換値)

羽村市

全従業者数 26,452 人

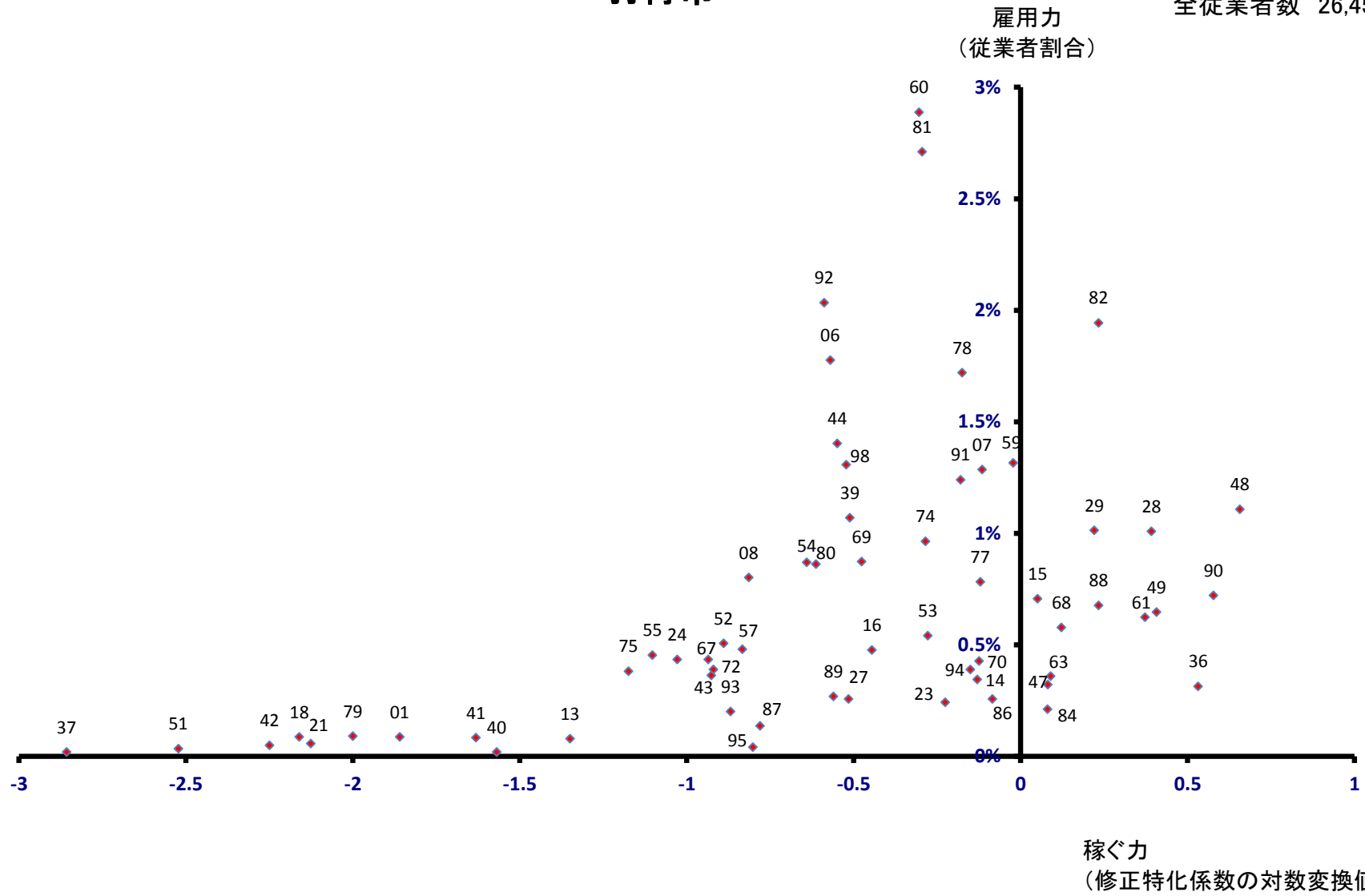

あきる野市

全従業者数 23,217 人

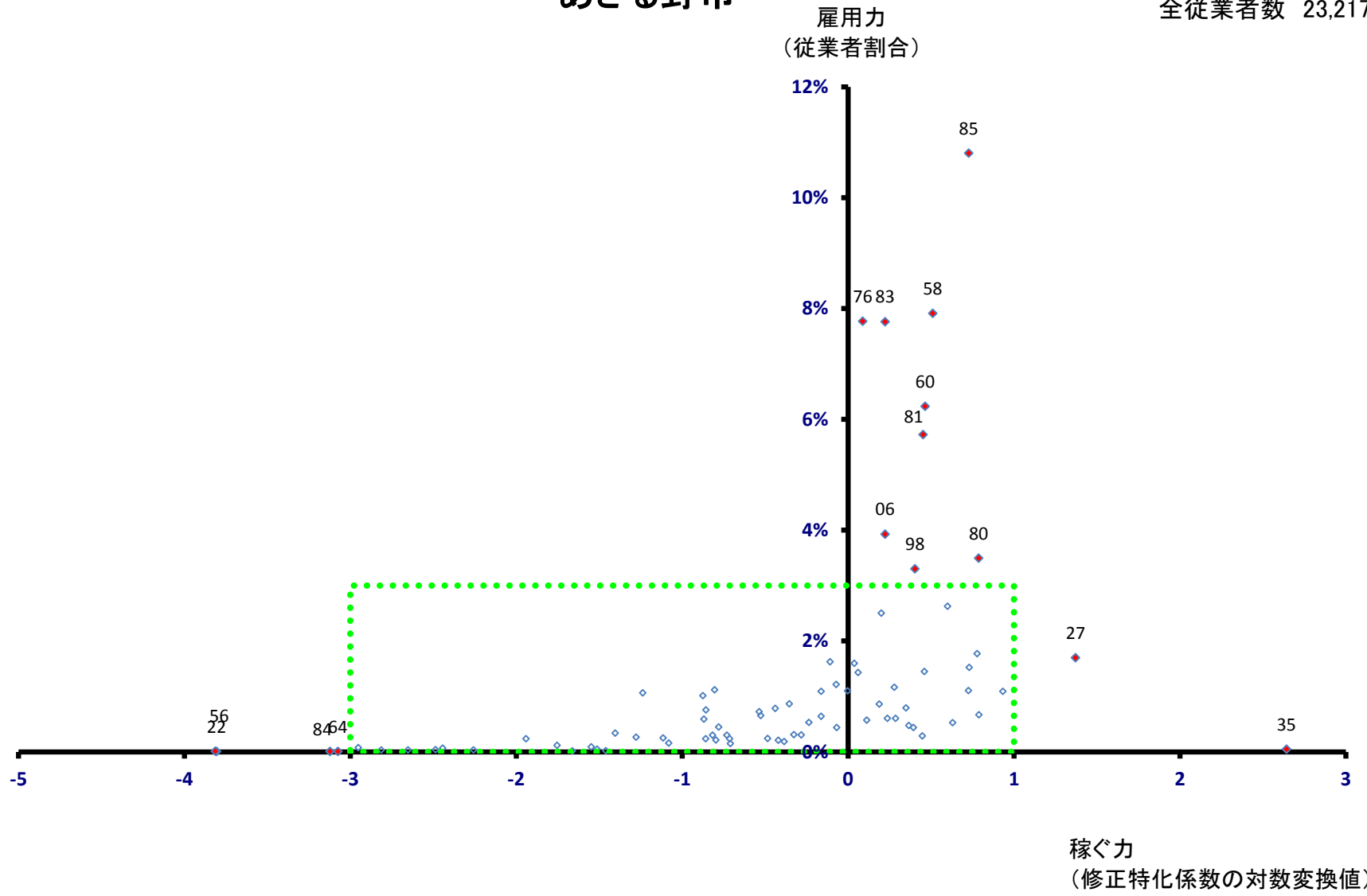

あきる野市

全従業者数 23,217 人

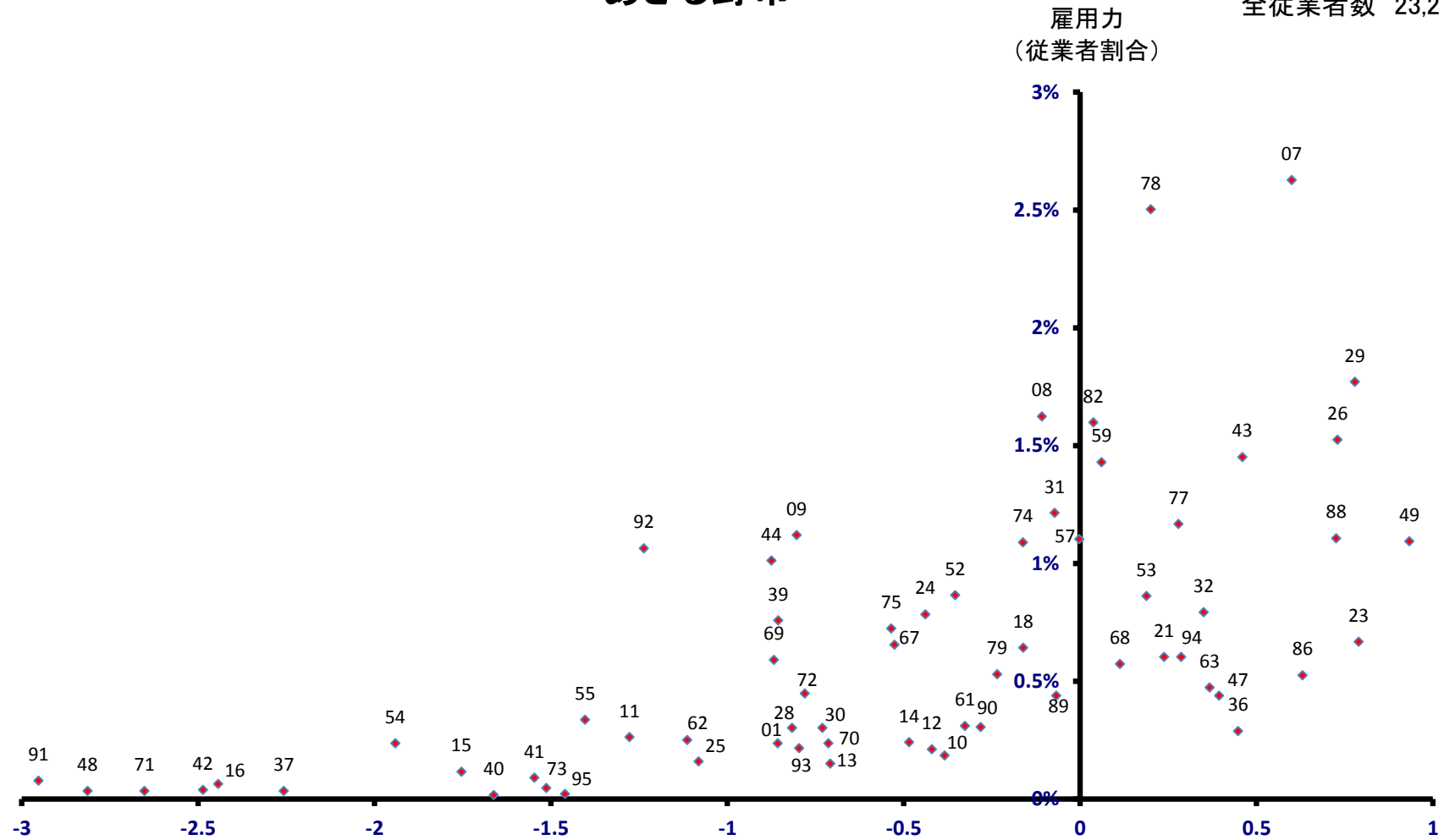

西東京市

全従業者数 51,917 人

雇用力
(従業者割合)

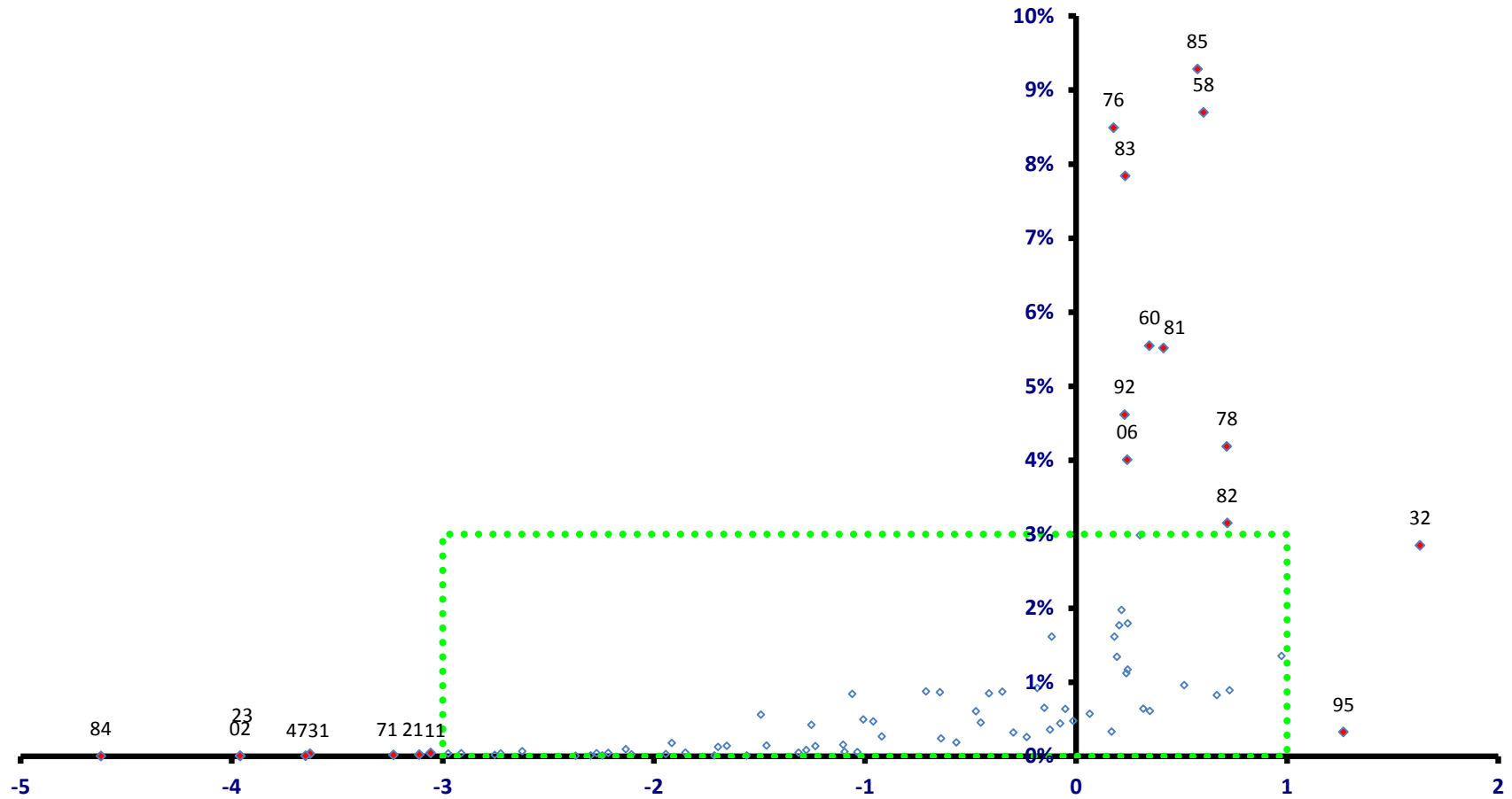

稼ぐ力
(修正特化係数の対数変換値)

西東京市

全従業者数 51,917 人

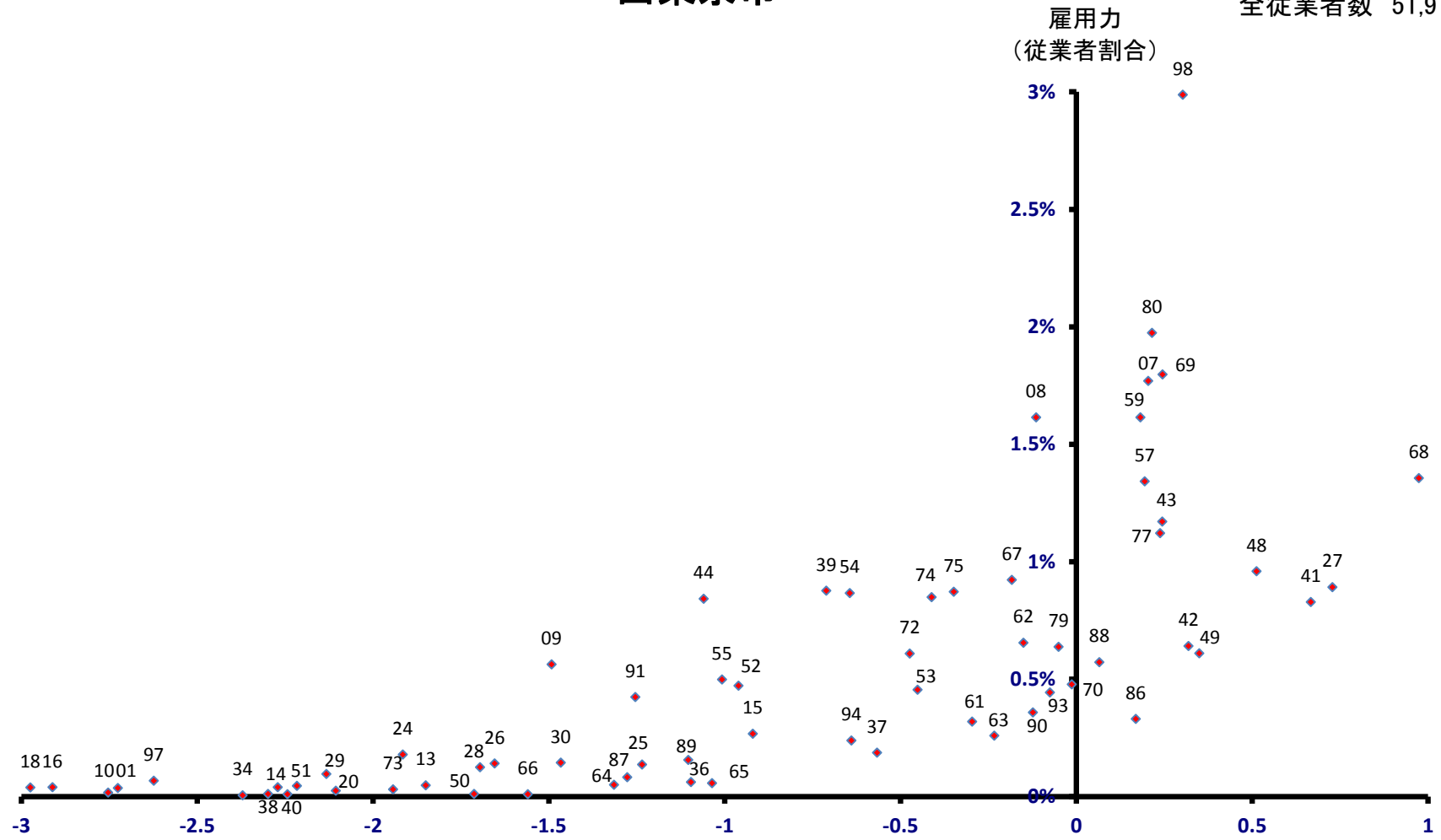

瑞穂町

全従業者数 18,023 人

雇用力
(従業者割合)

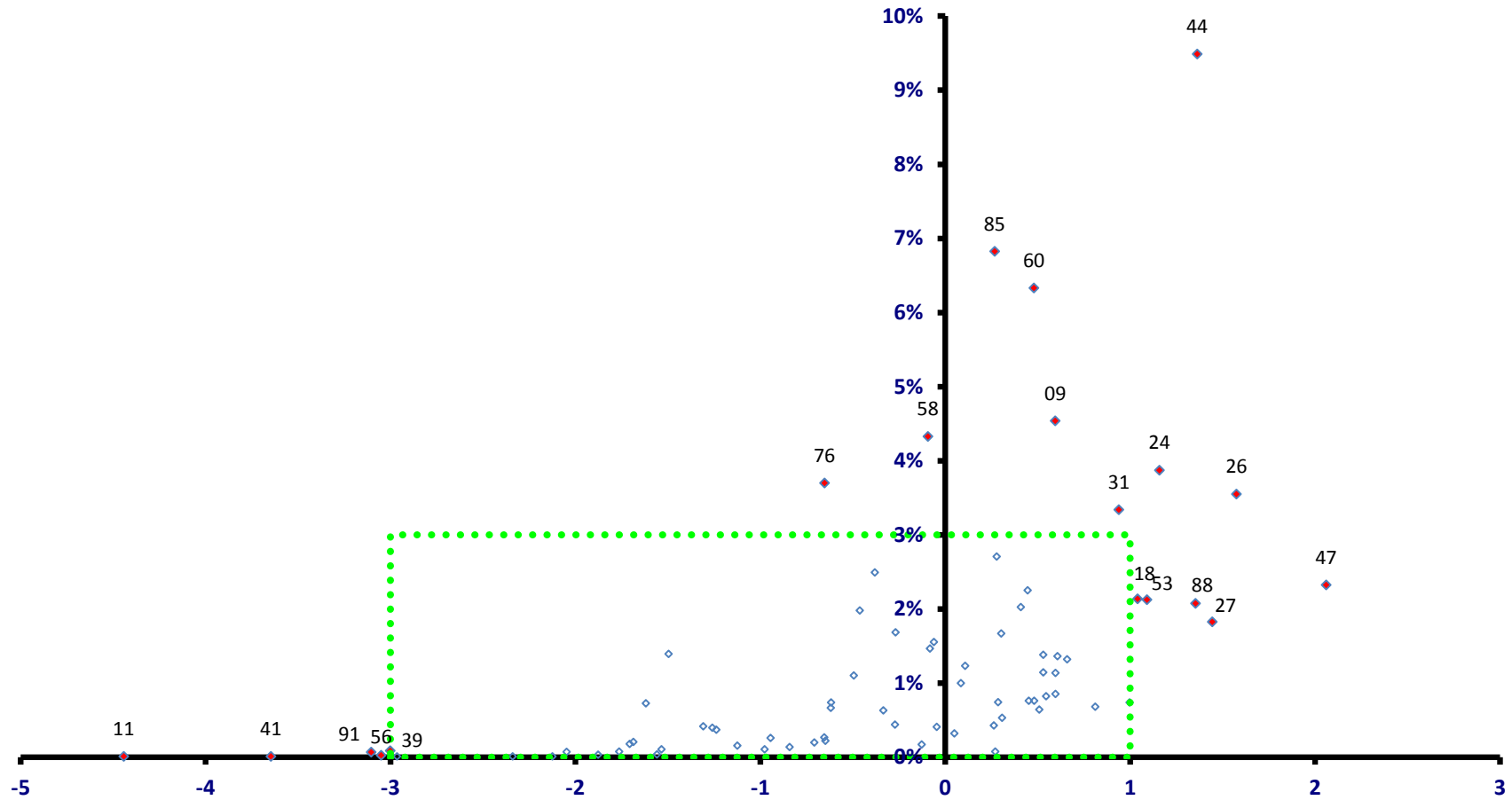

稼ぐ力
(修正特化係数の対数変換値)

瑞穂町

全従業者数 18,023 人

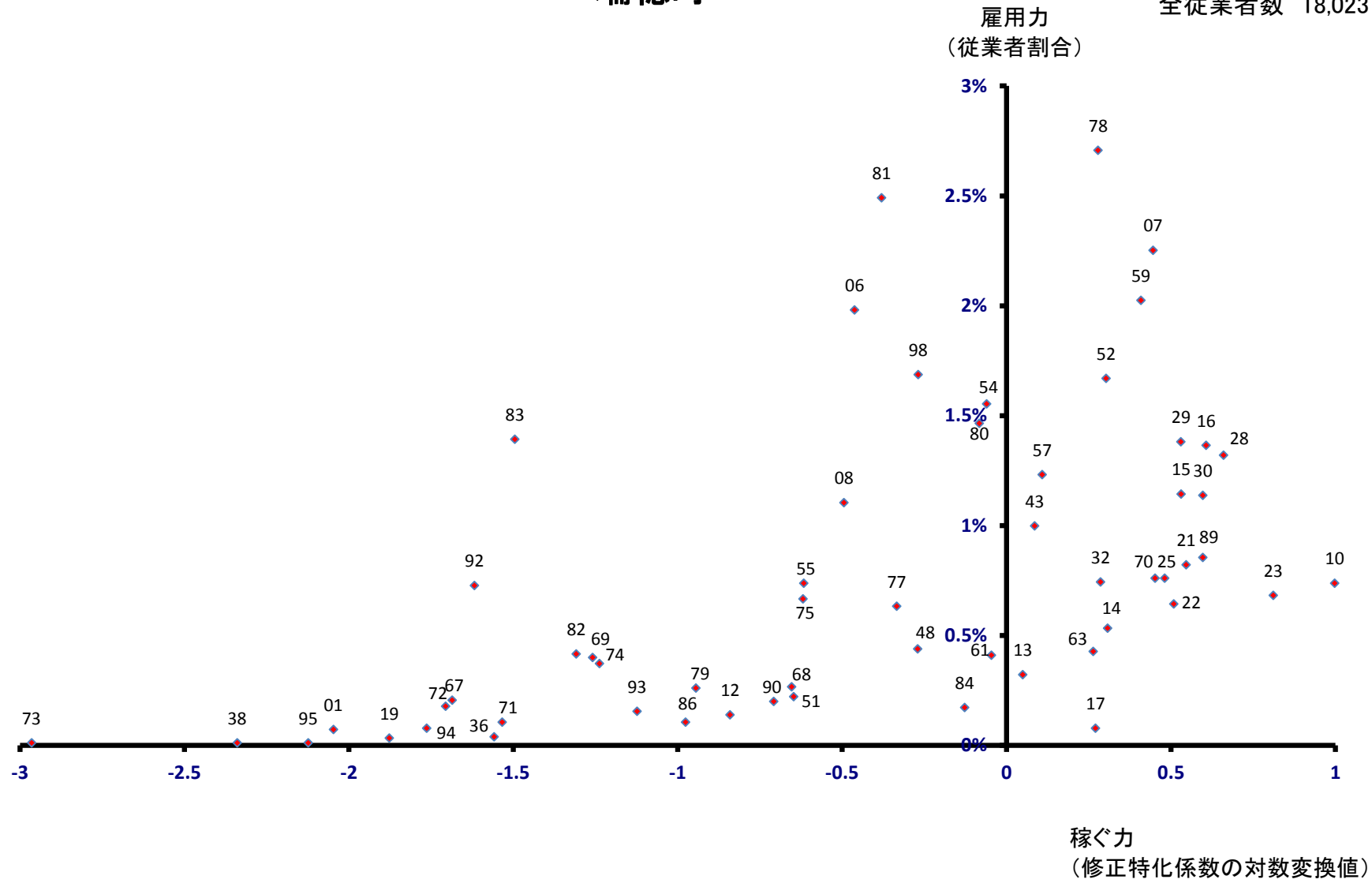

日の出町

全従業者数 8,924 人

雇用力
(従業者割合)

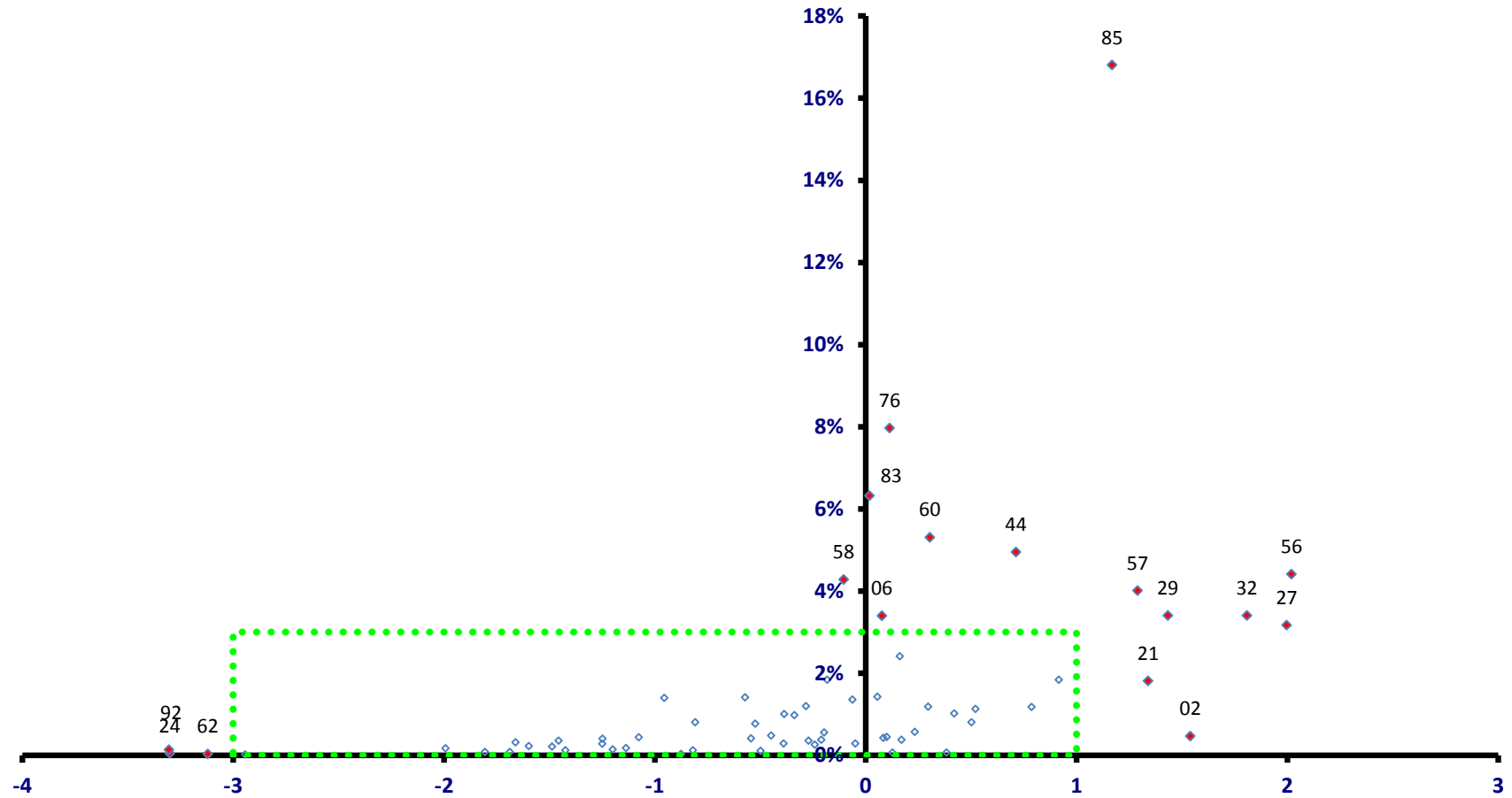

稼ぐ力
(修正特化係数の対数変換値)

日の出町

全従業者数 8,924 人

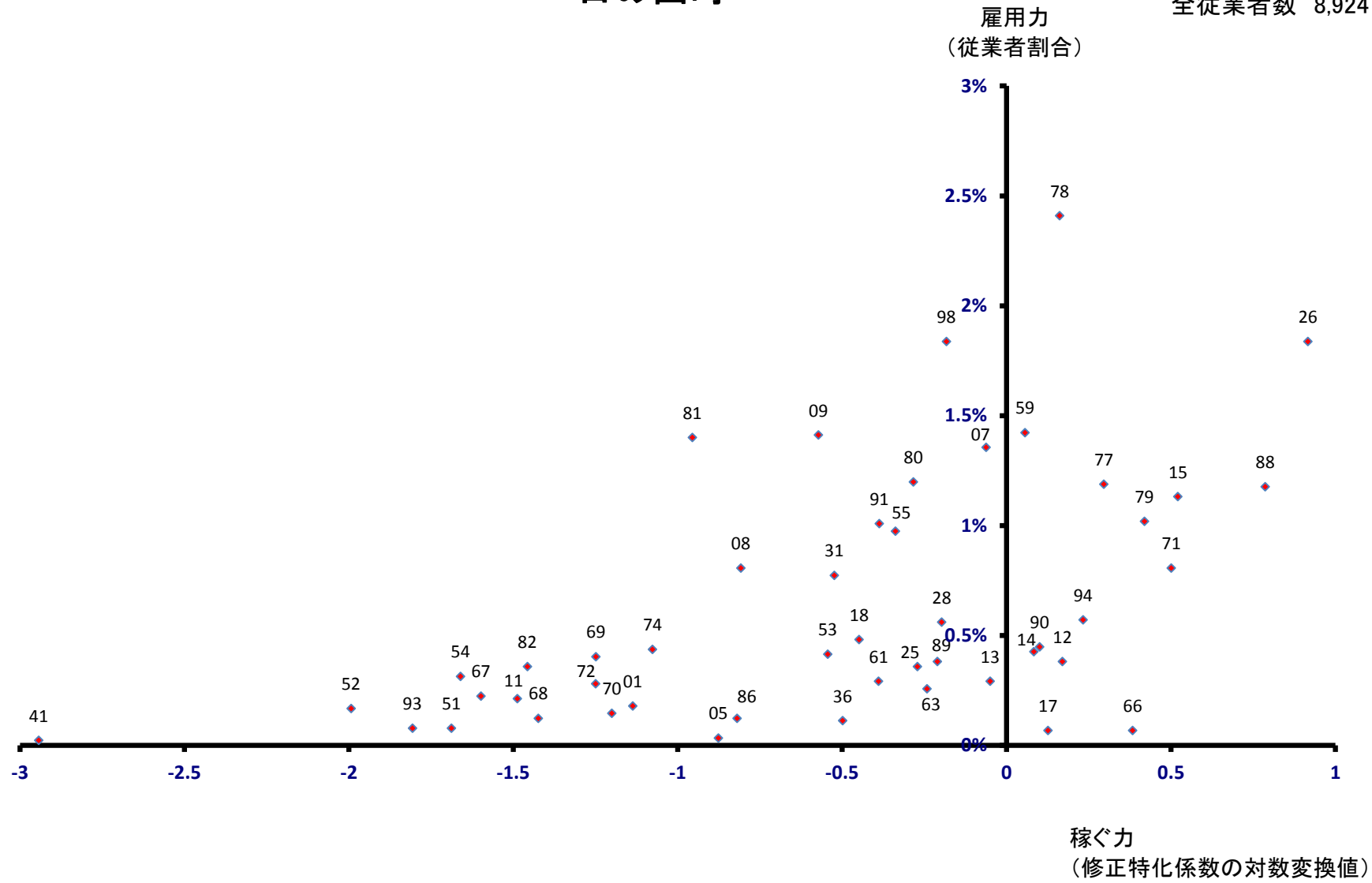

檜原村

雇用力
(従業員割合)

全従業員数 965 人

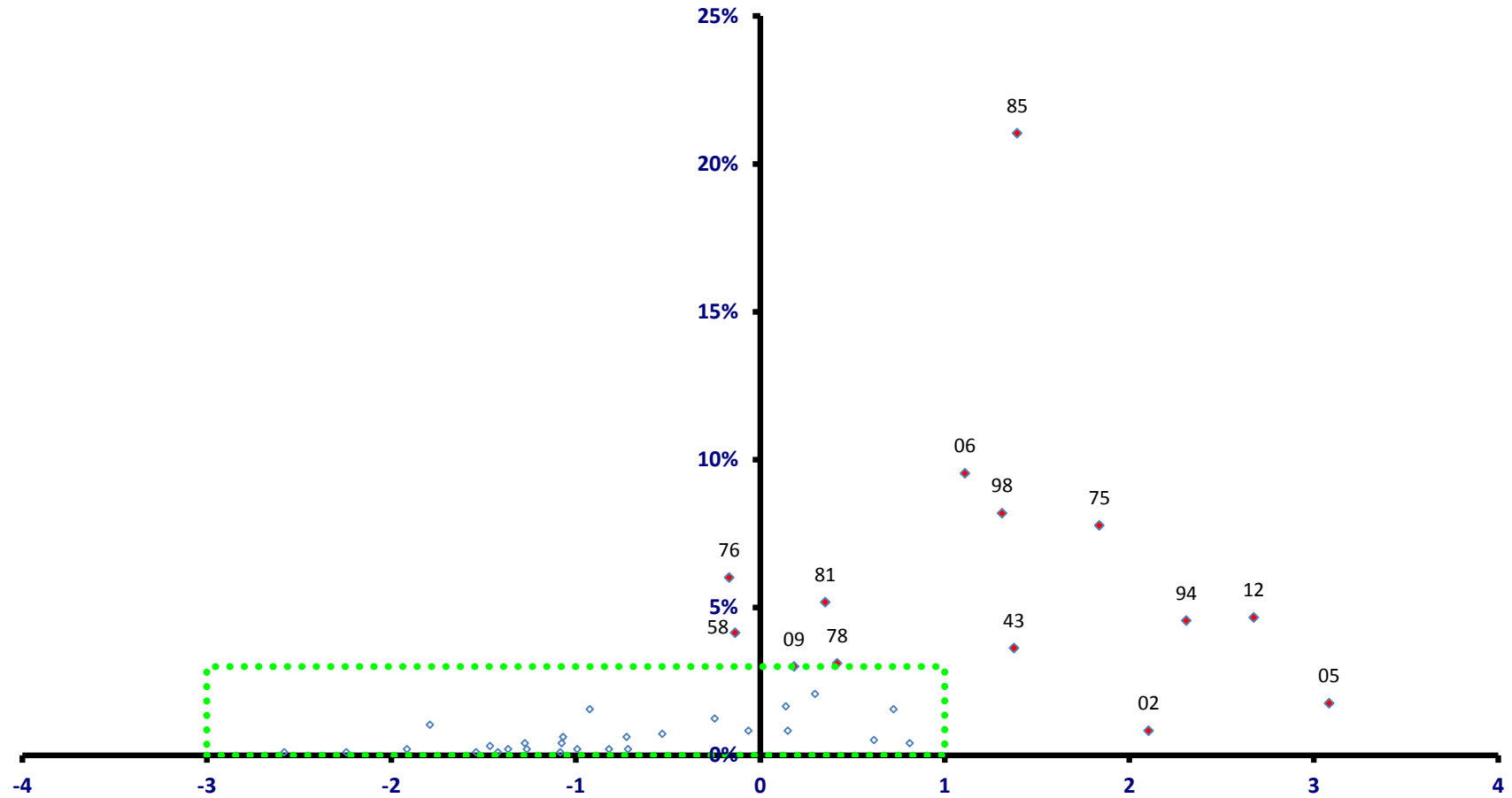

稼ぐ力
(修正特化係数の対数変換値)

檜原村

全従業者数 965 人

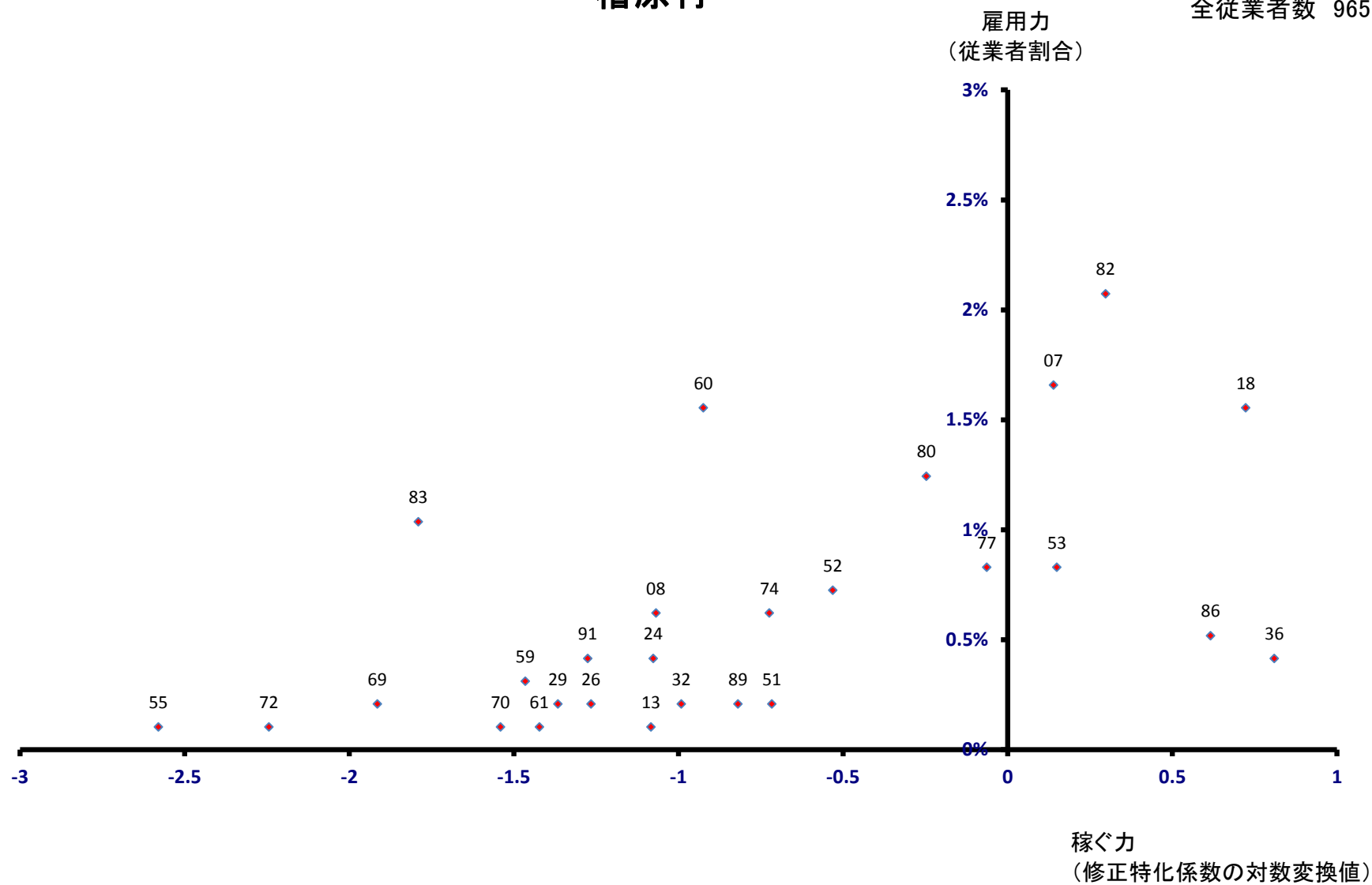

奥多摩町 雇用力 (従業員割合)

全従業員数 2,454 人

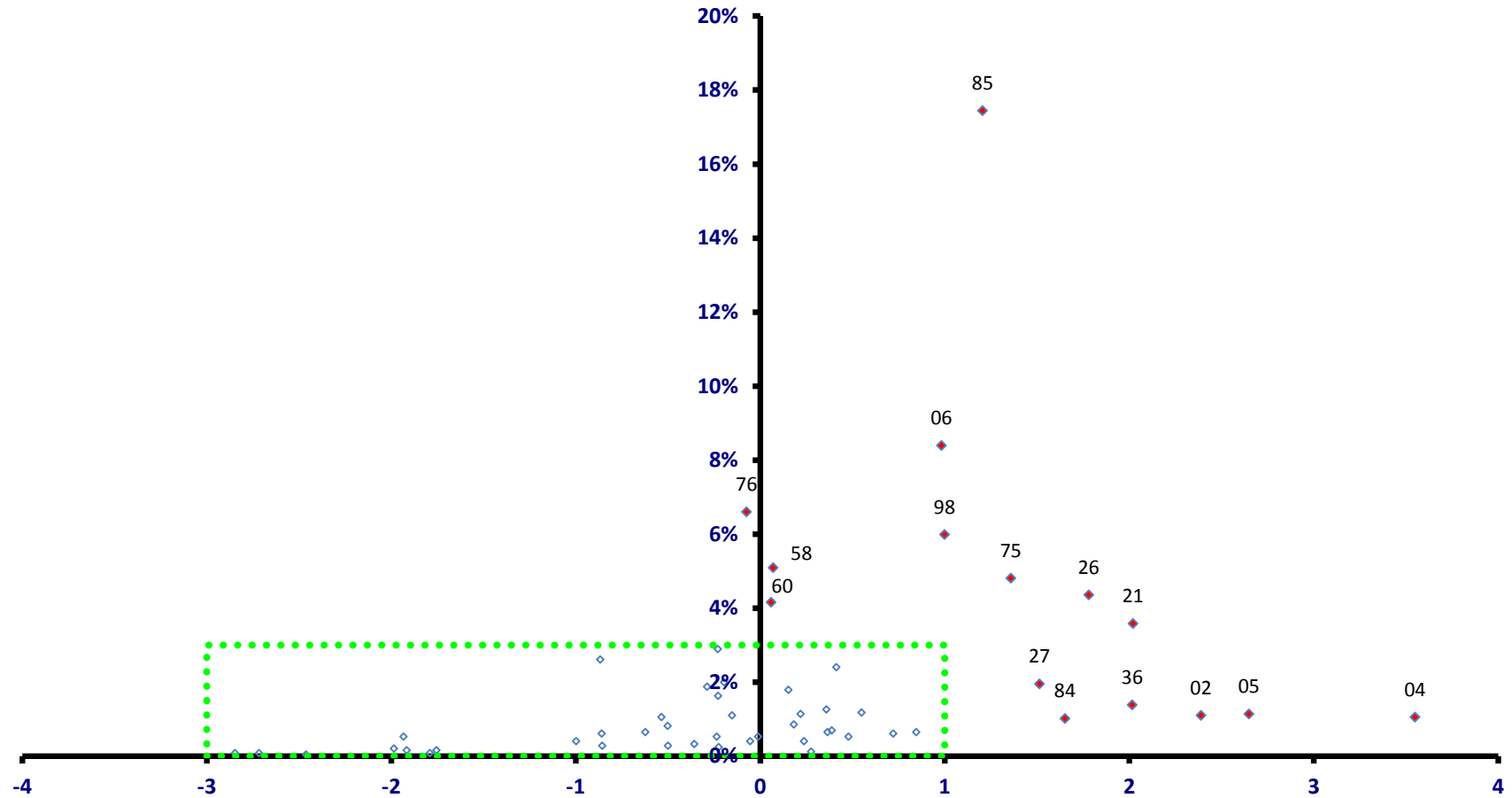

稼ぐ力
(修正特化係数の対数変換値)

奥多摩町

全従業者数 2,454 人

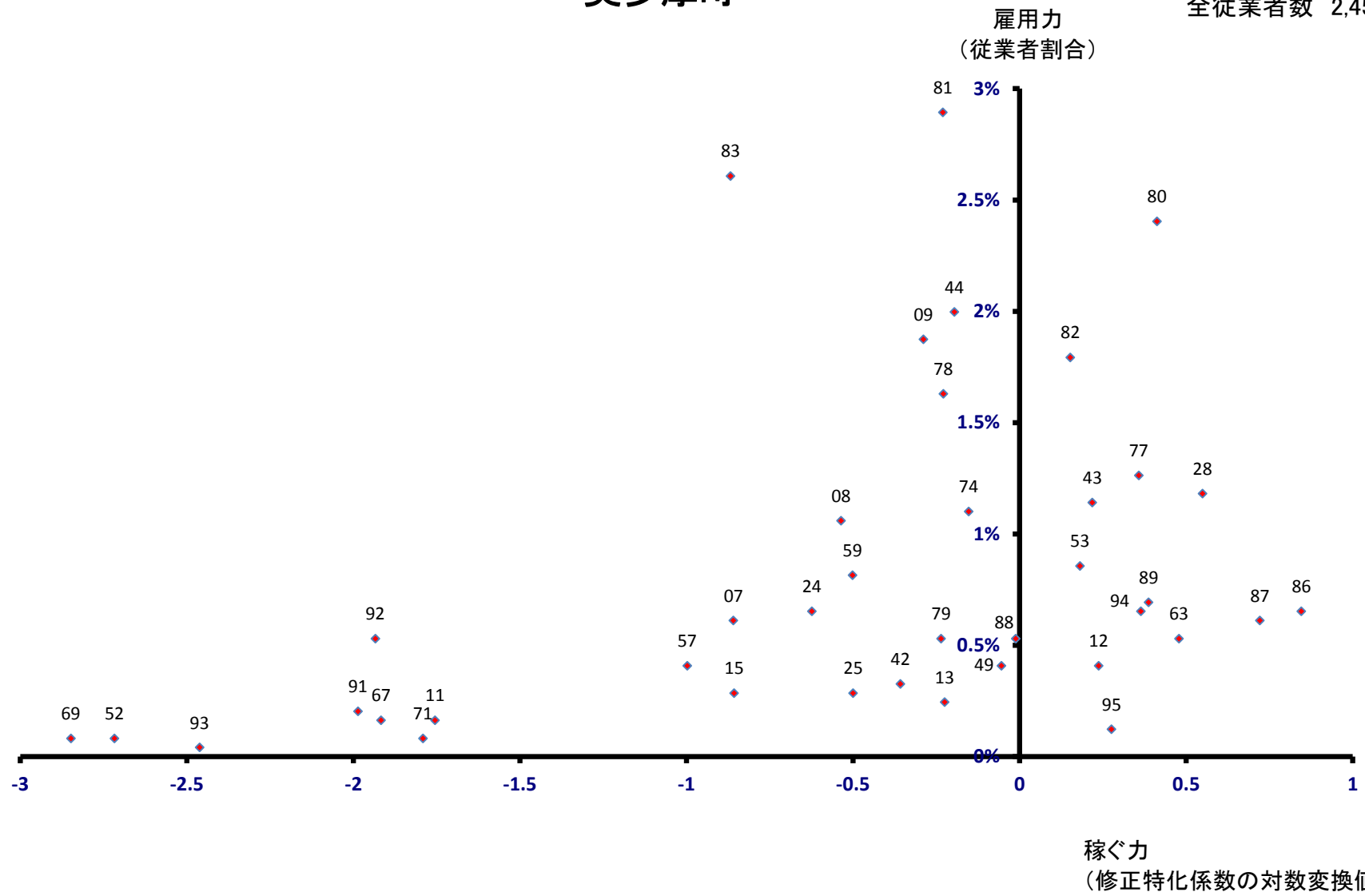

大島町

全従業者数 3,885 人

雇用力
(従業者割合)

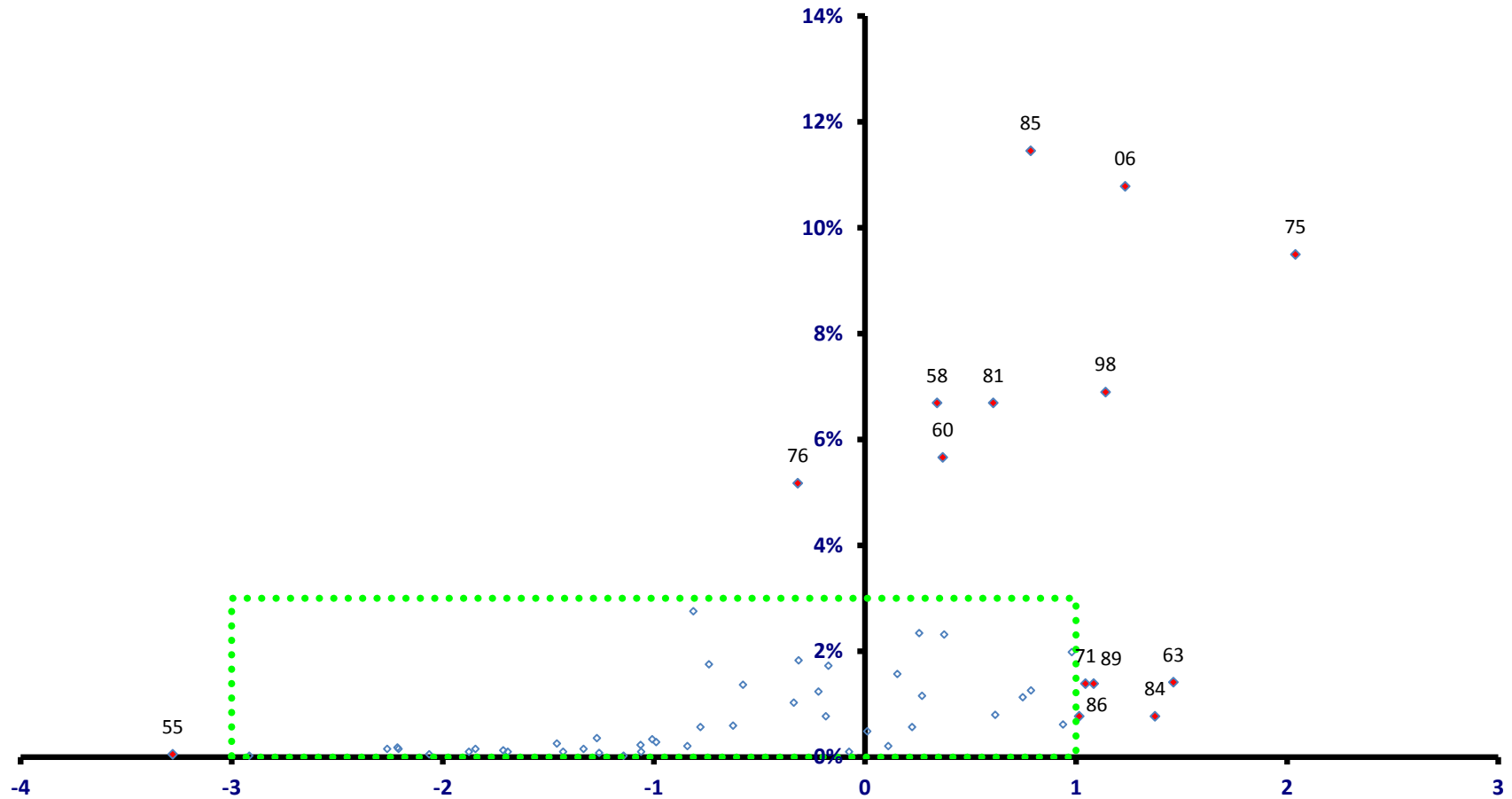

稼ぐ力
(修正特化係数の対数変換値)

大島町

全従業者数 3,885 人

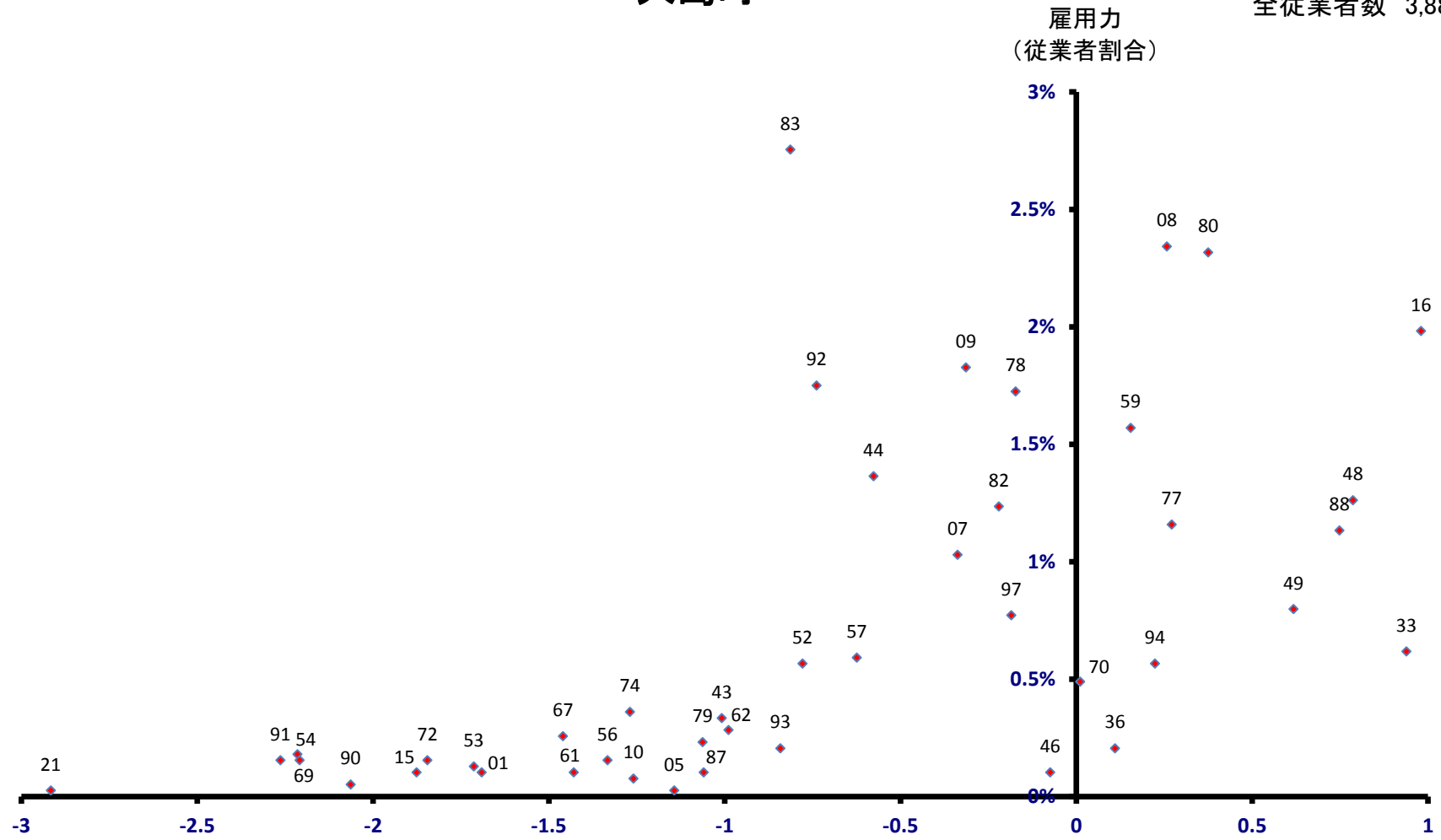

稼ぐ力
(修正特化係数の対数変換値)

利島村

全従業者数 206 人

雇用力
(従業者割合)

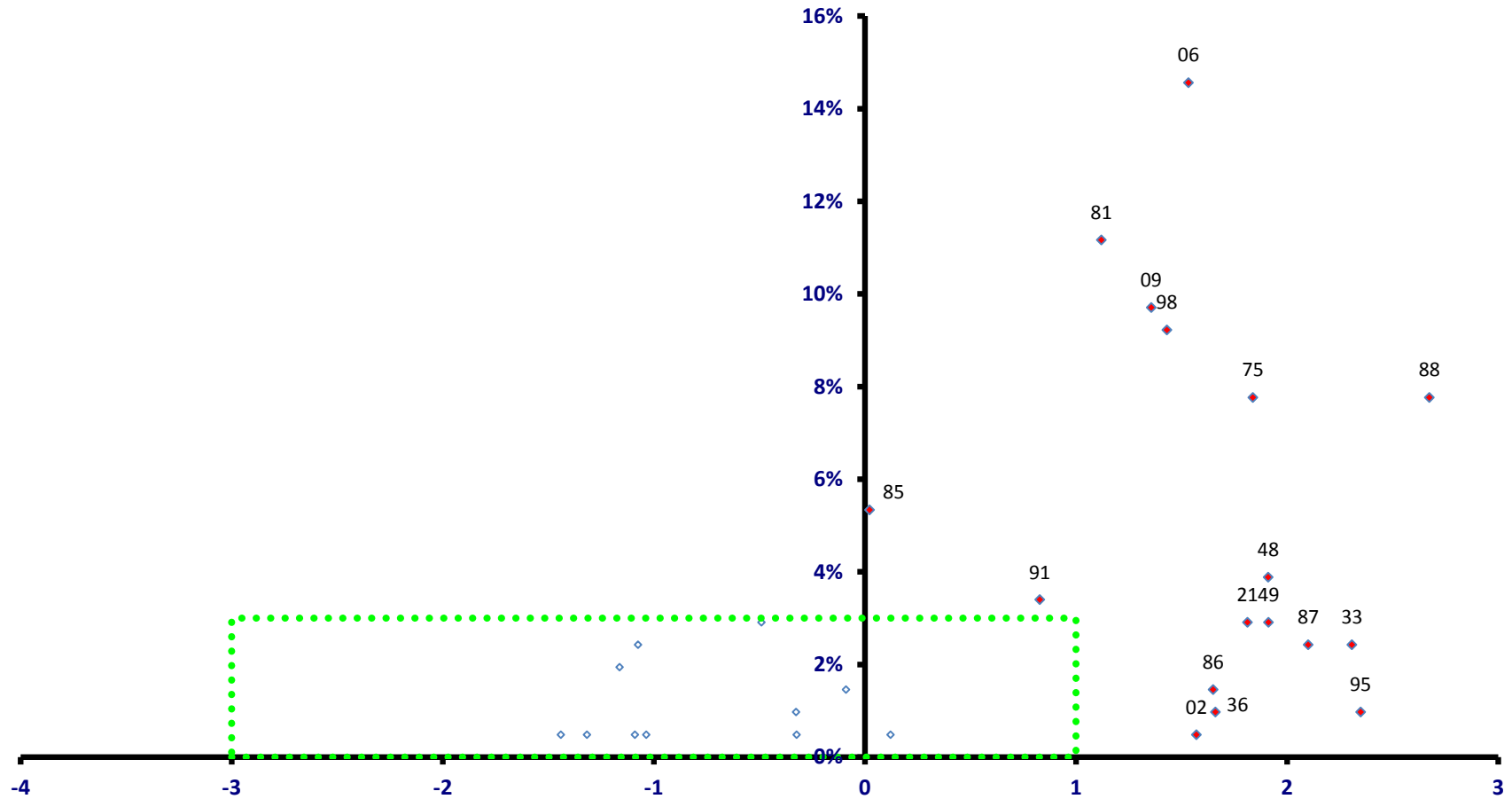

稼ぐ力
(修正特化係数の対数変換値)

利島村

全従業者数 206 人

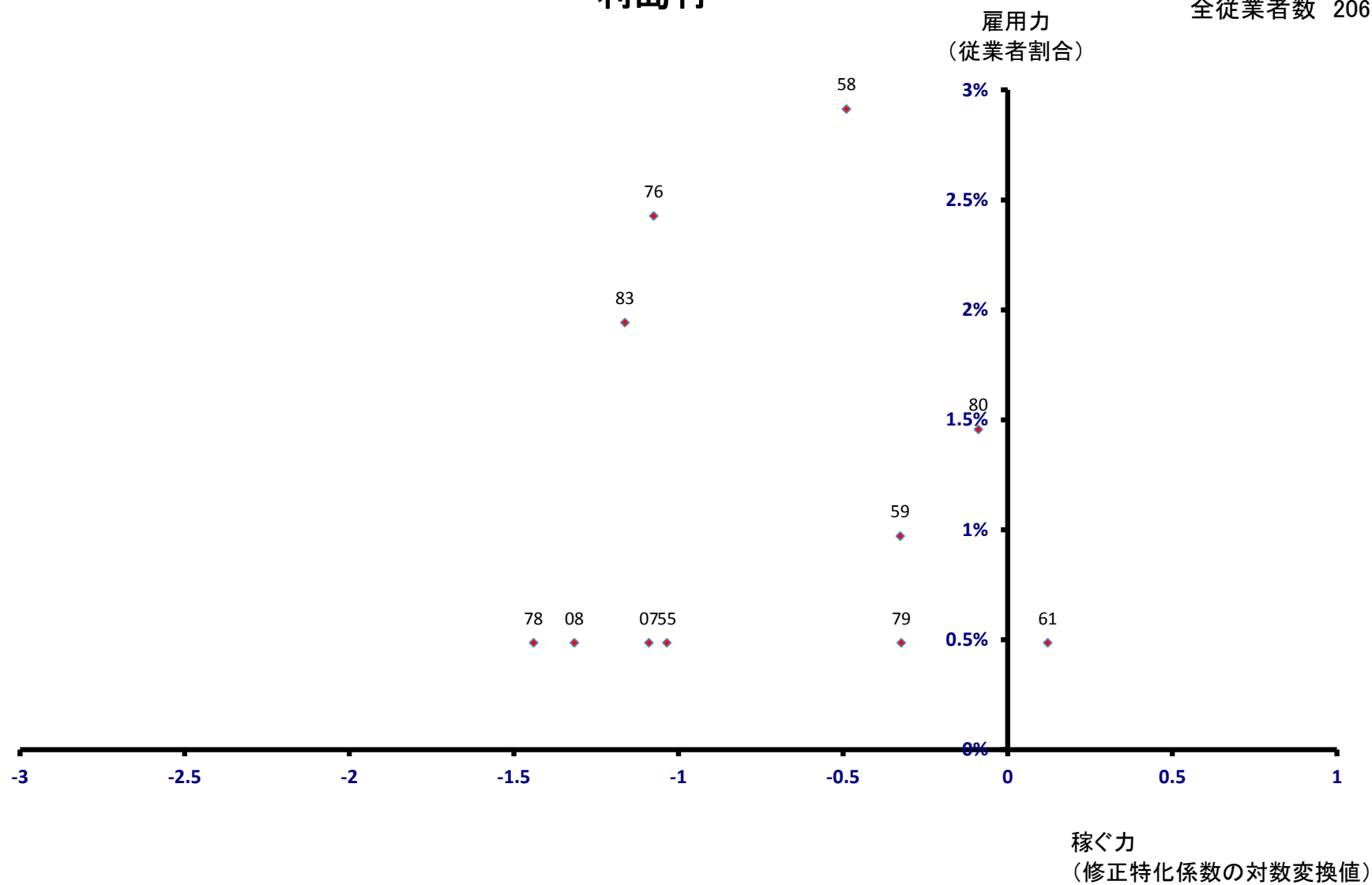

新島村

雇用力
(従業員割合)

全従業員数 1,495 人

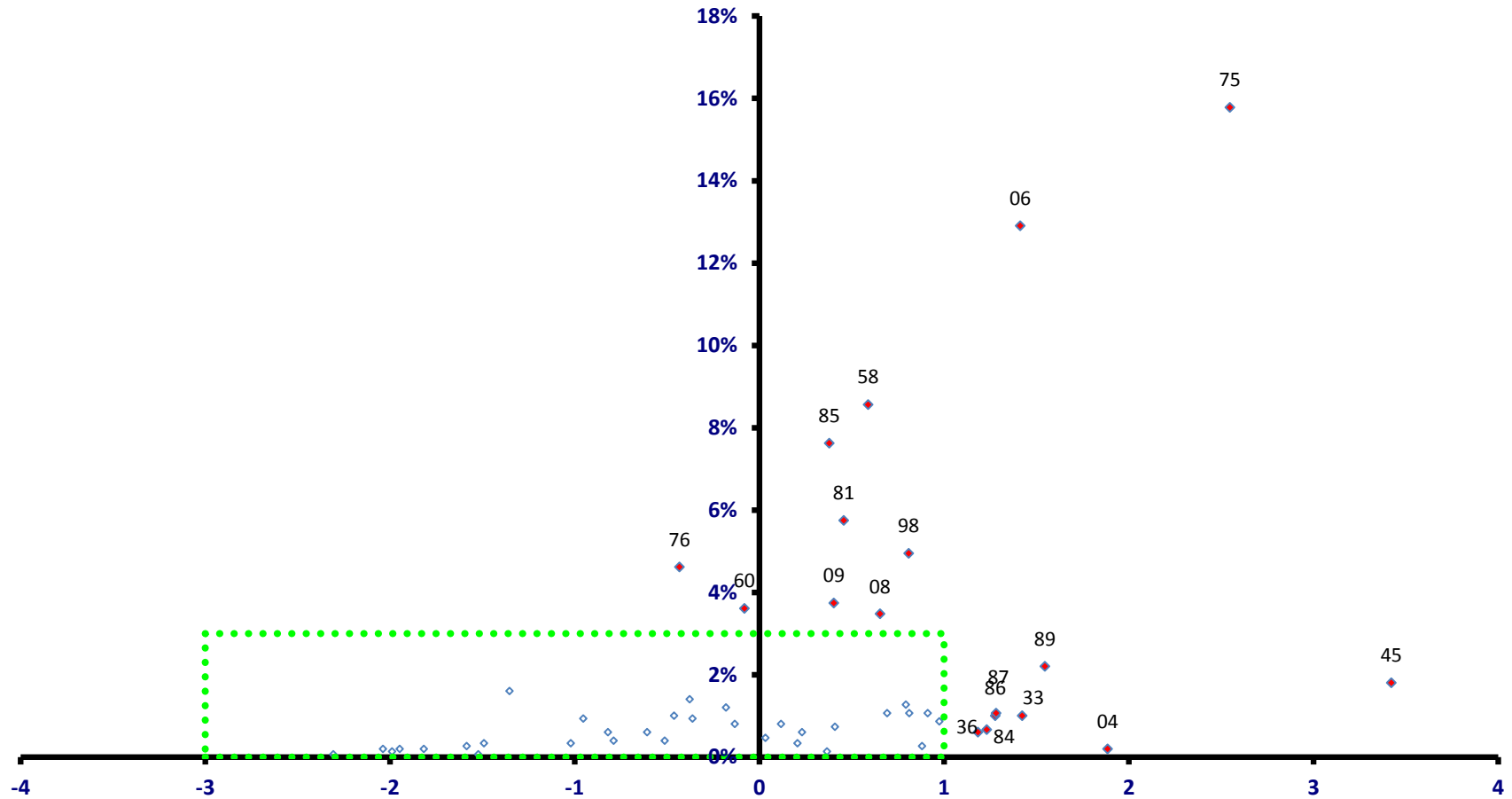

稼ぐ力
(修正特化係数の対数変換値)

新島村

全従業者数 1,495 人

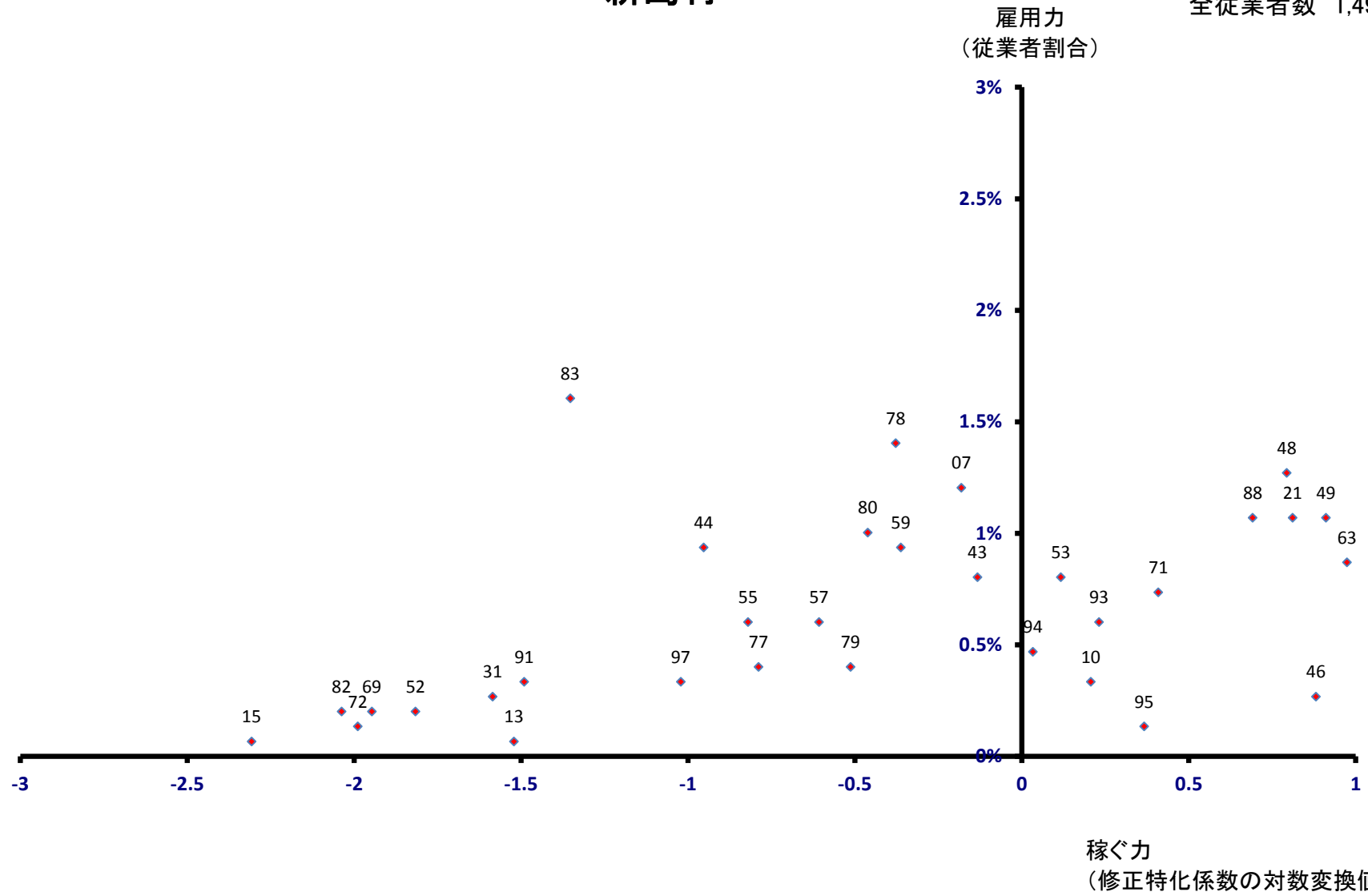

神津島村

雇用力
(従業員割合)

全従業員数 979 人

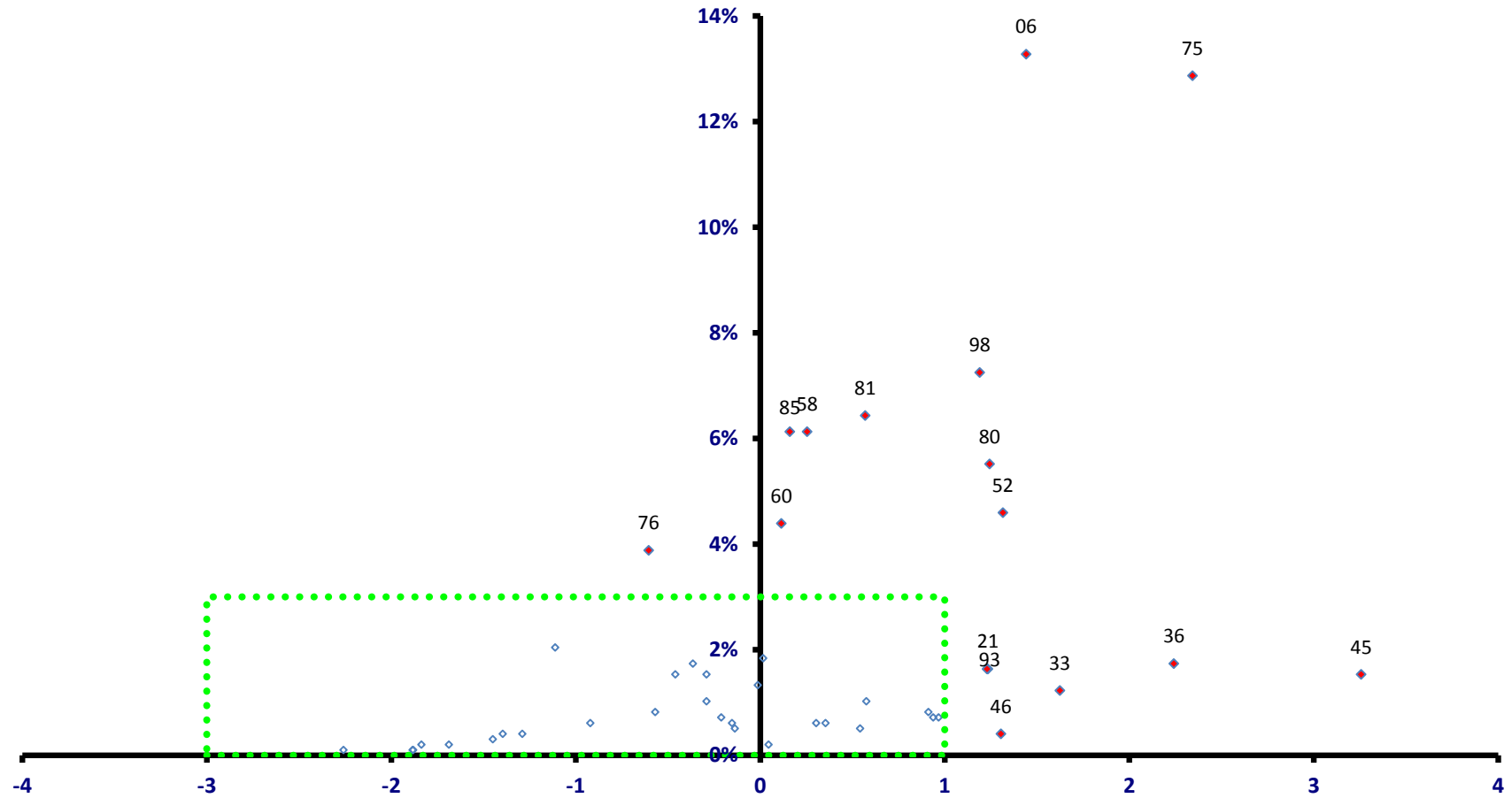

稼ぐ力
(修正特化係数の対数変換値)

神津島村

全従業者数 979 人

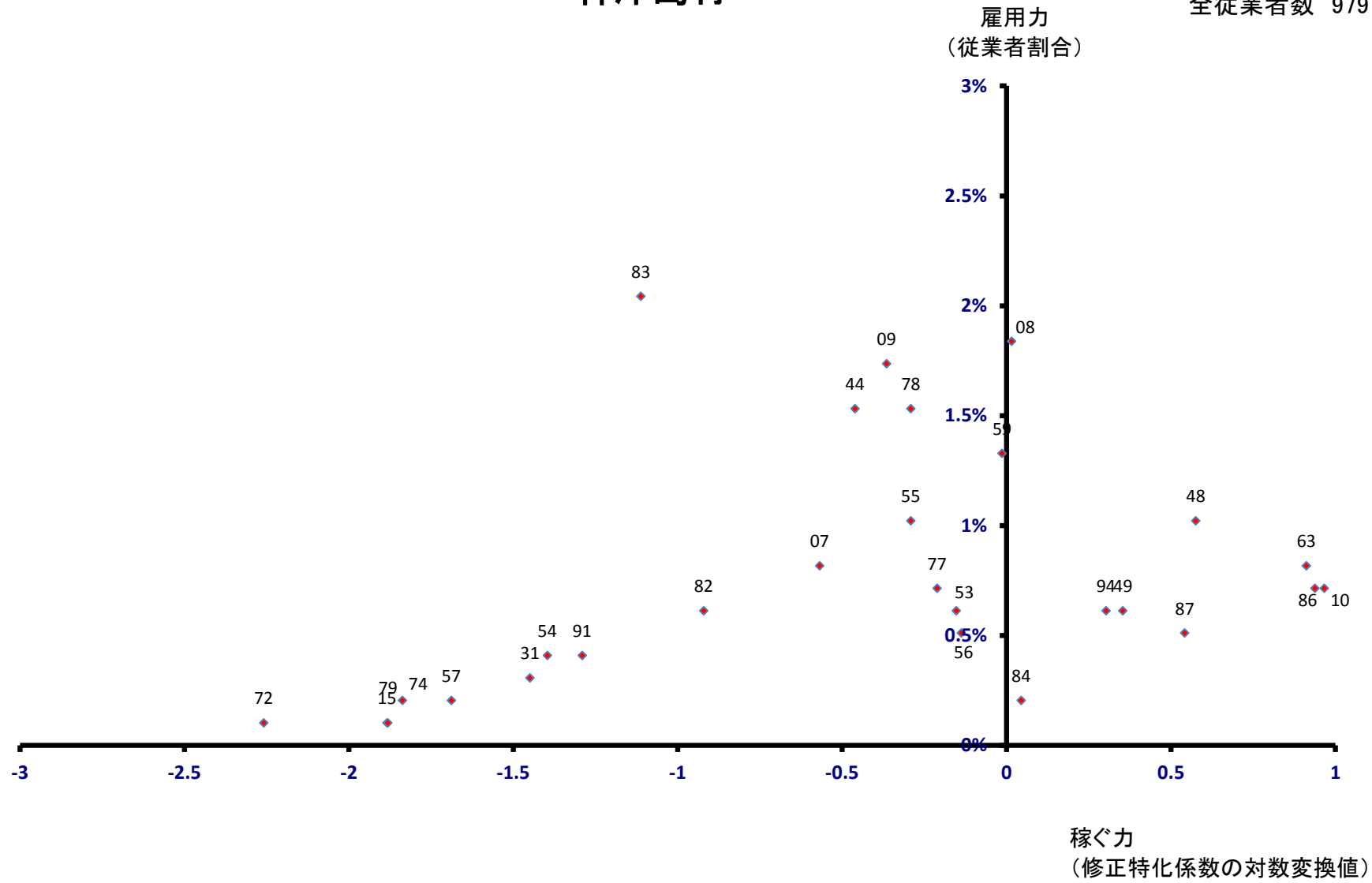

三宅村

雇用力
(従業員割合)

全従業員数 1,279 人

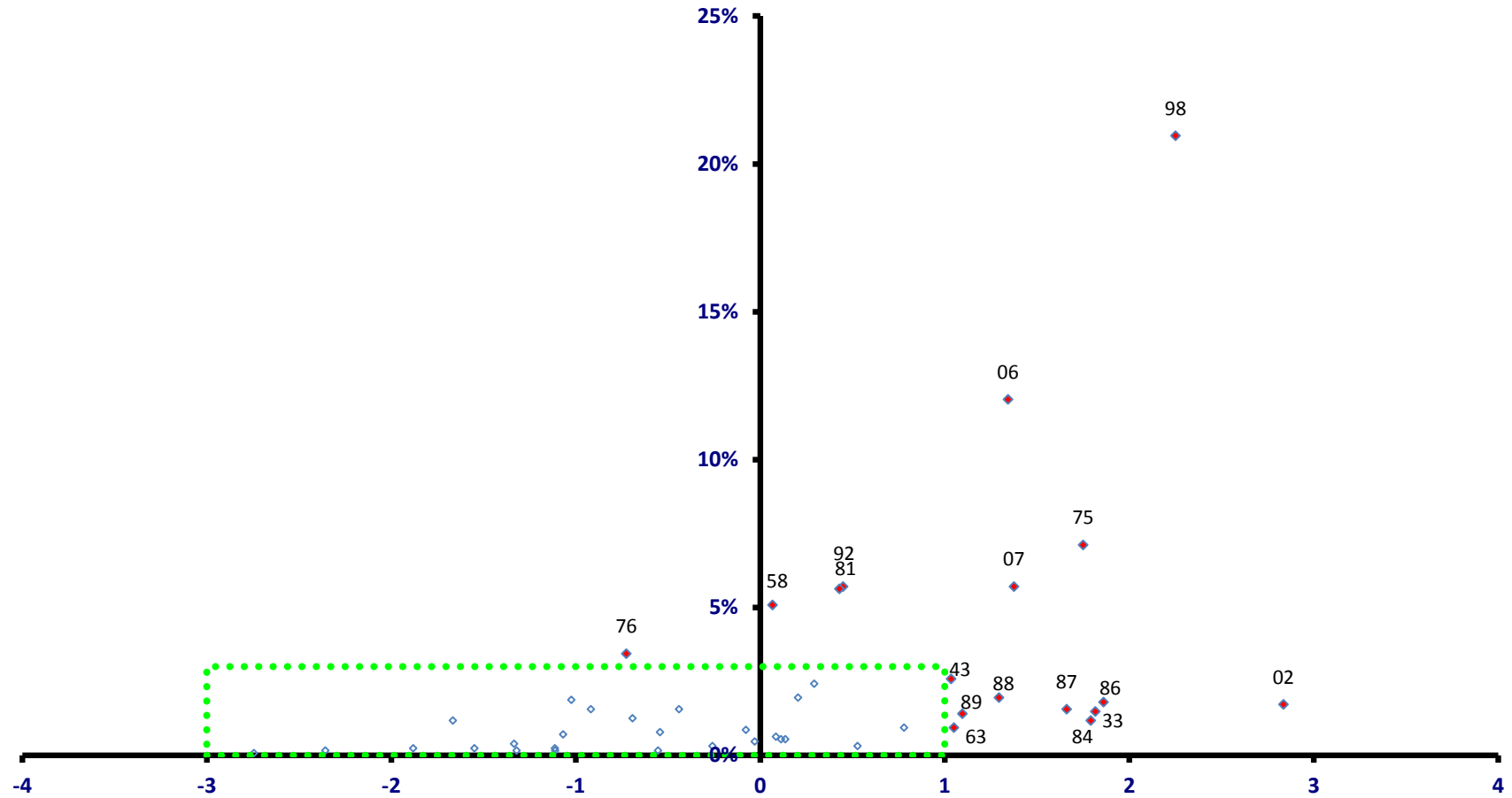

稼ぐ力
(修正特化係数の対数変換値)

三宅村

全従業者数 1,279 人

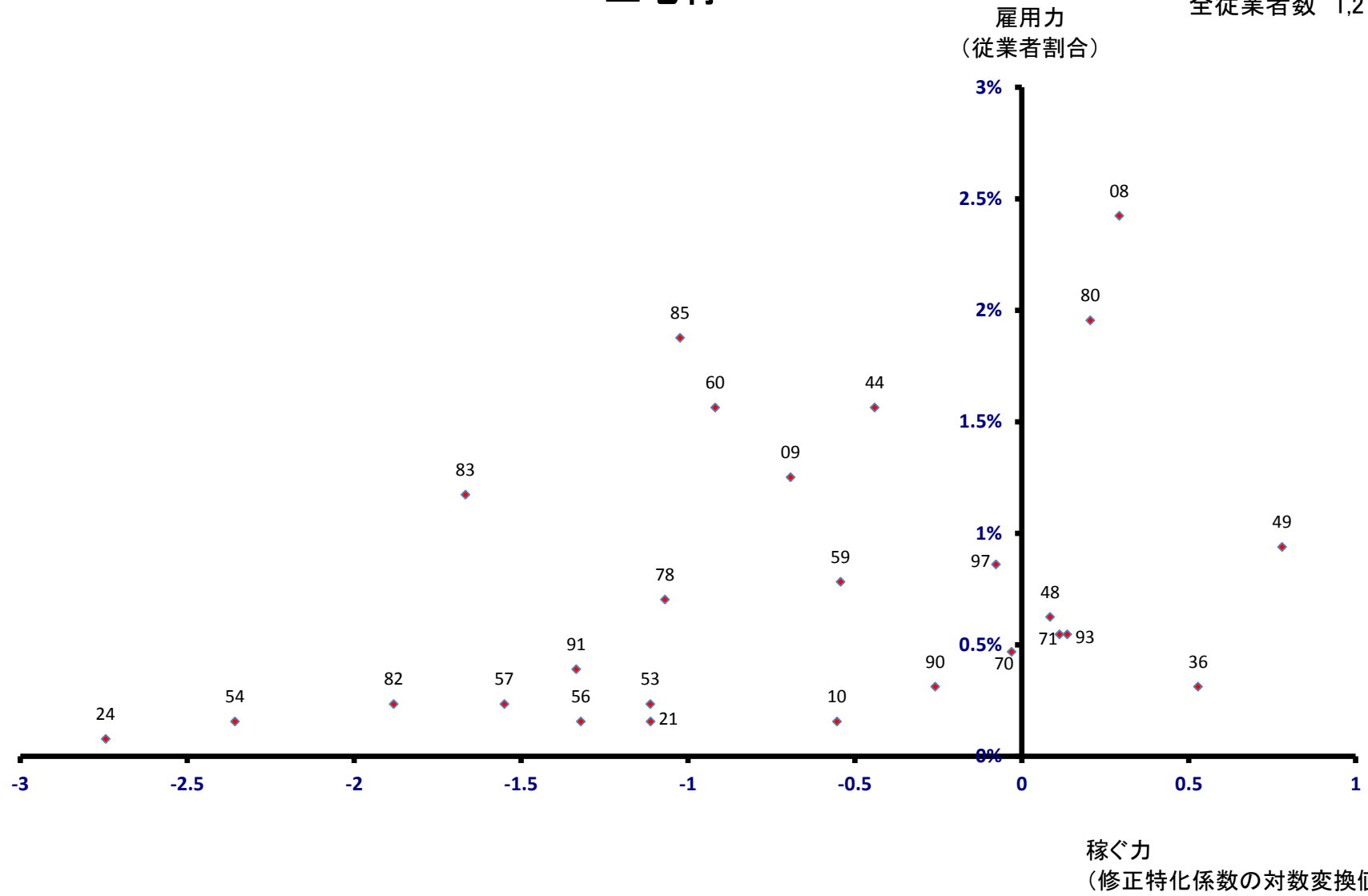

御蔵島村

全従業者数 232 人

雇用力
(従業者割合)

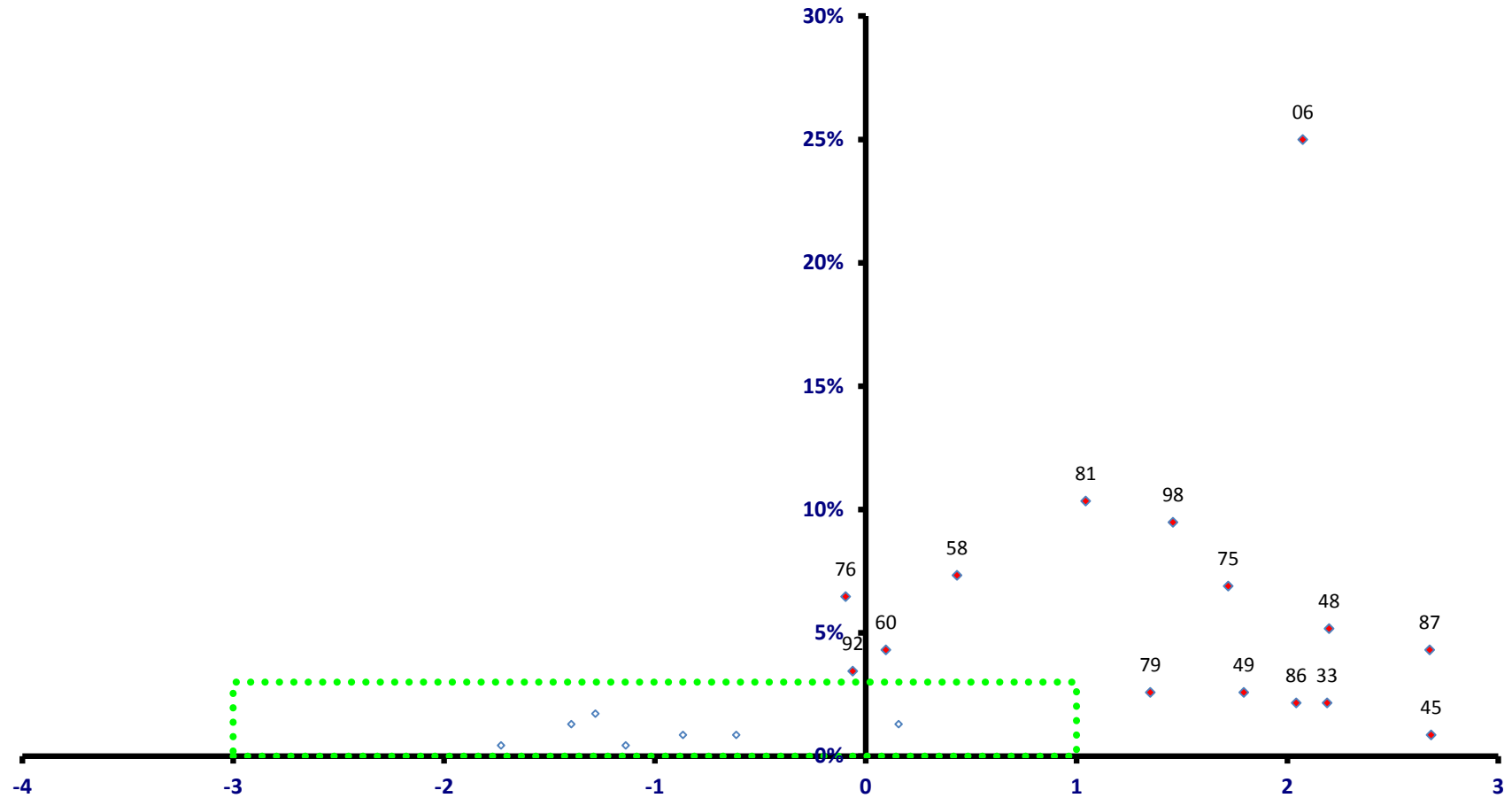

稼ぐ力
(修正特化係数の対数変換値)

御蔵島村

全従業者数 232 人

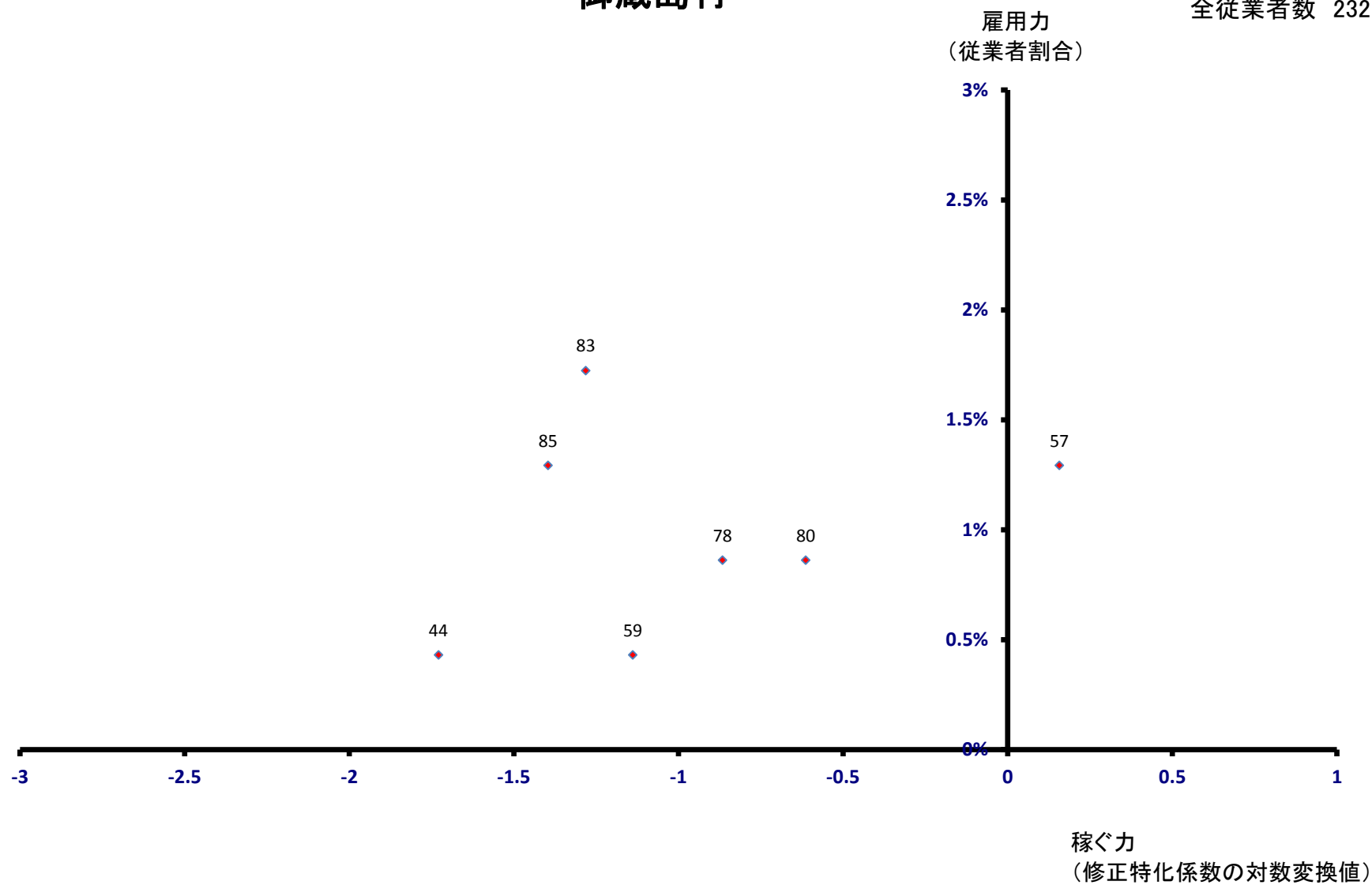

八丈町

全従業者数 3,741 人

雇用力
(従業者割合)

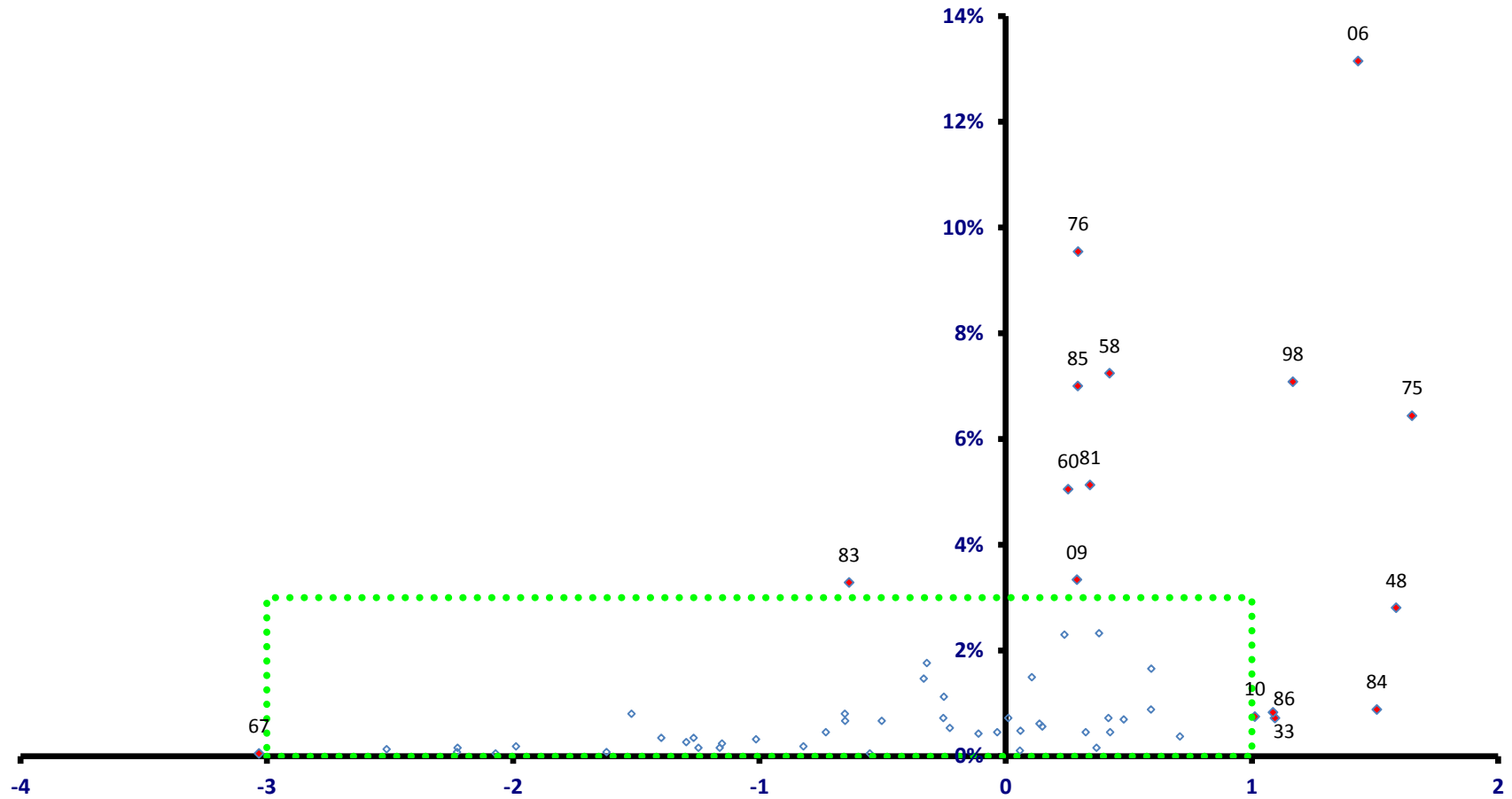

稼ぐ力
(修正特化係数の対数変換値)

八丈町

全従業者数 3,741 人

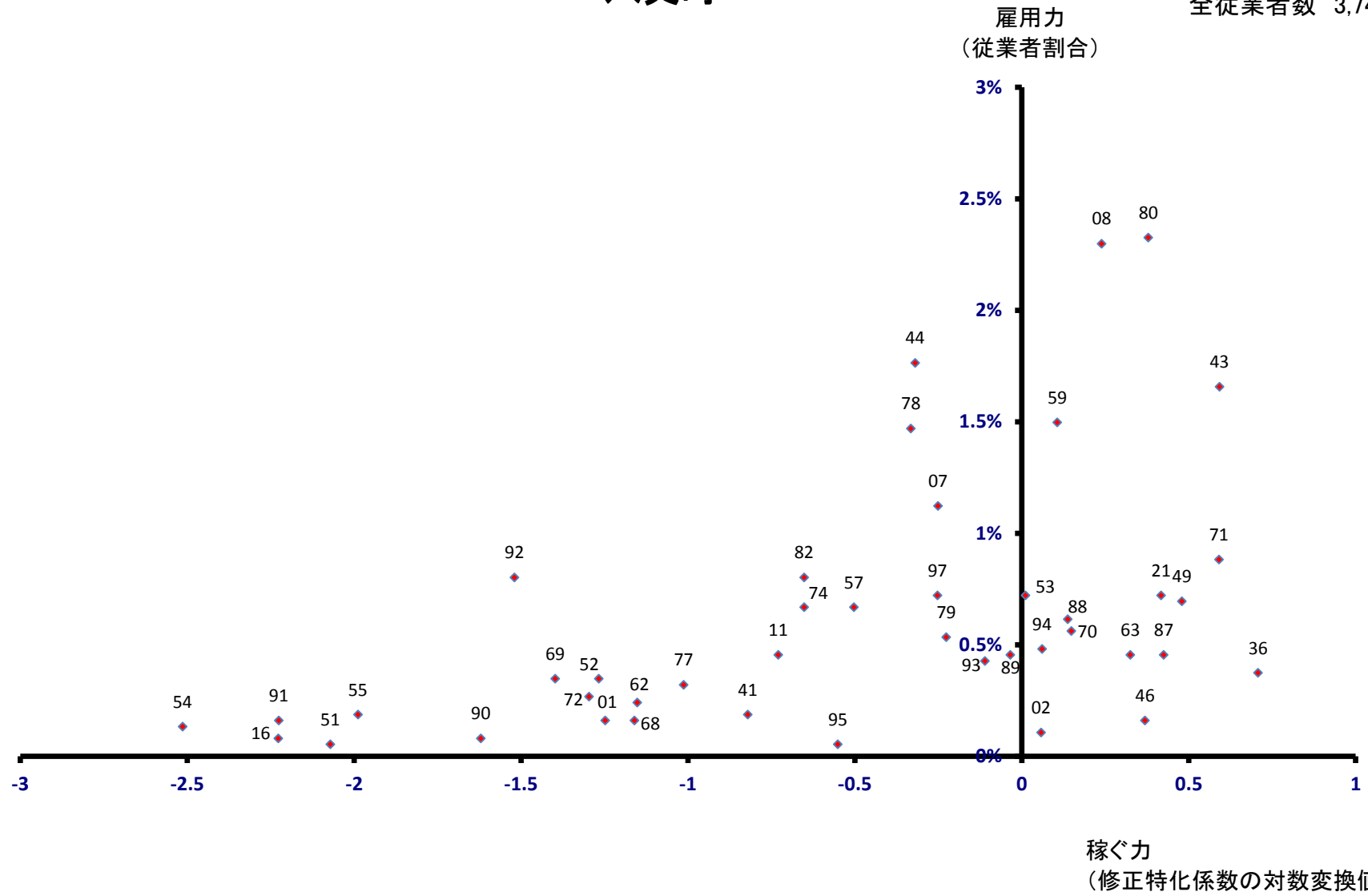

青ヶ島村 雇用力 (従業者割合)

全従業者数 141 人

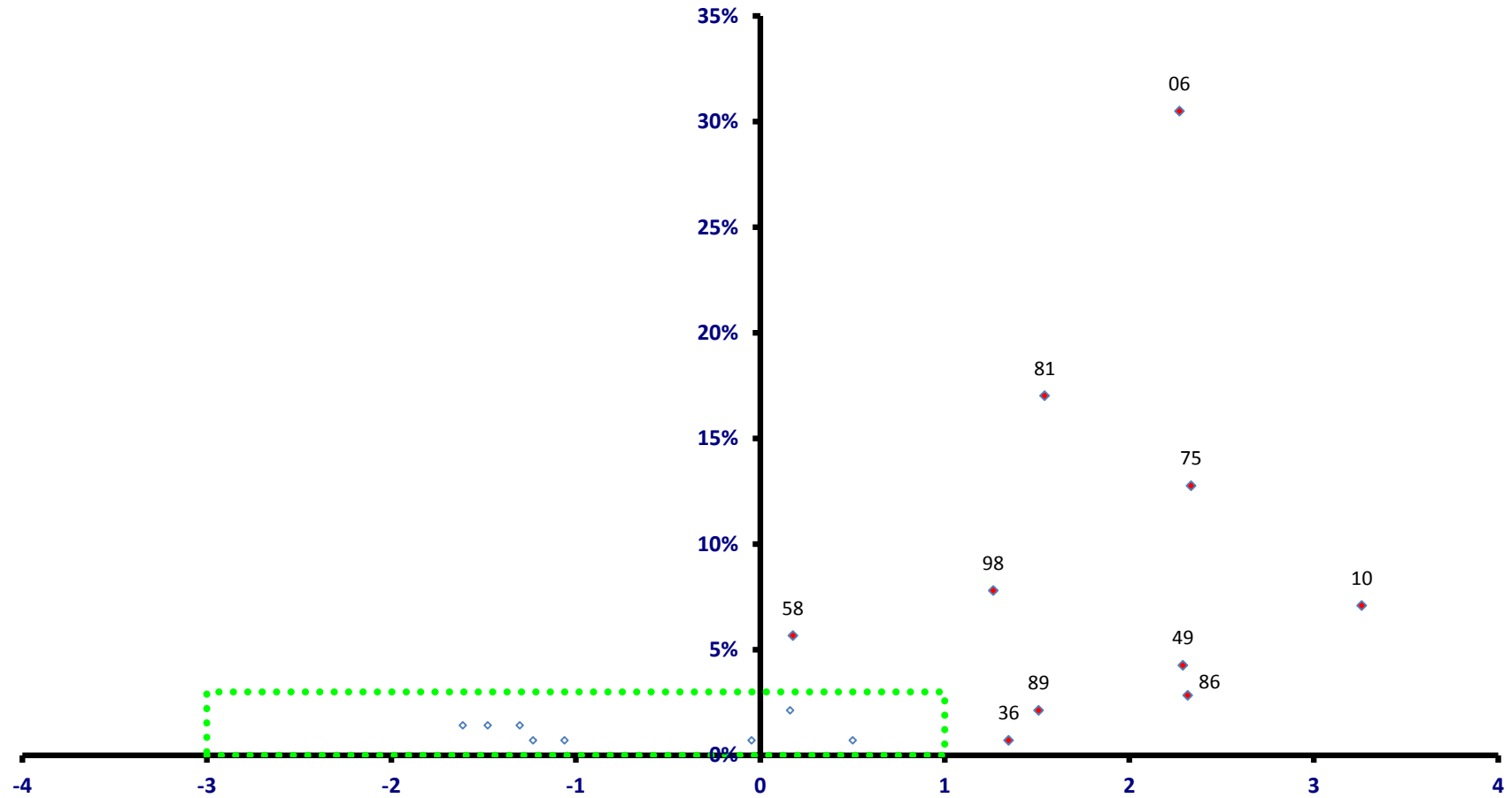

稼ぐ力
(修正特化係数の対数変換値)

青ヶ島村

全従業者数 141 人

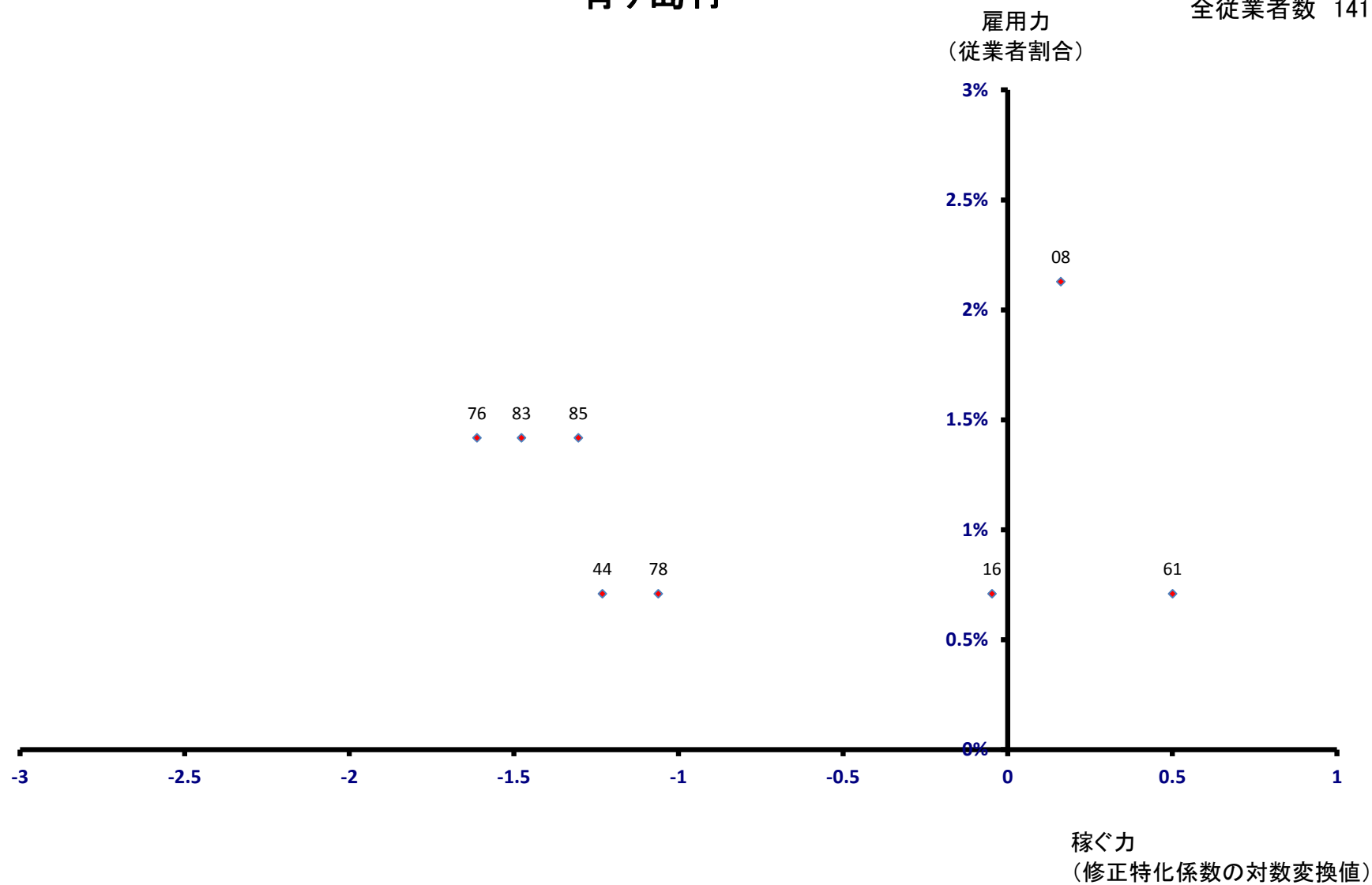

小笠原村

全従業者数 1,934 人

雇用力
(従業者割合)

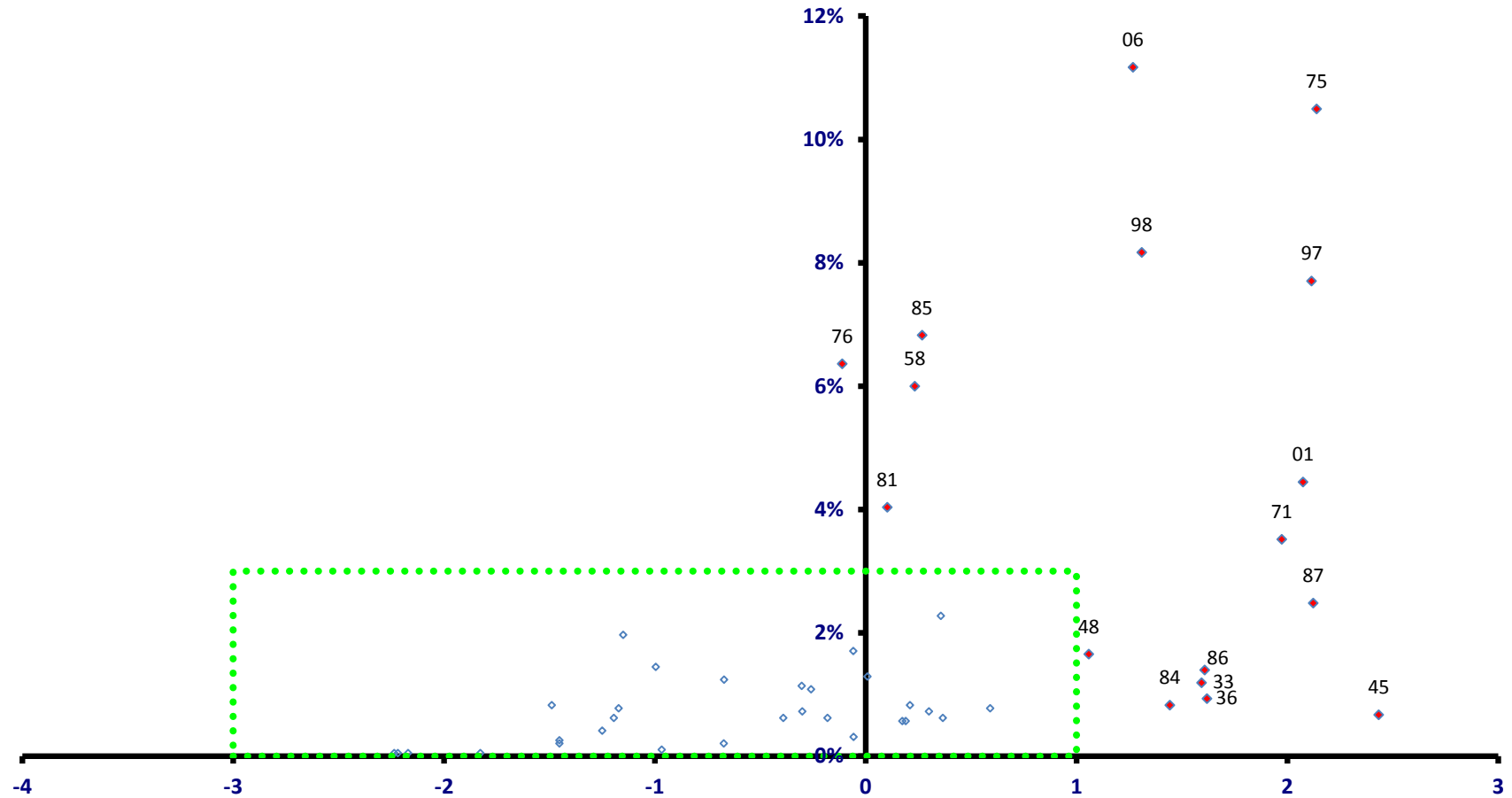

稼ぐ力
(修正特化係数の対数変換値)

小笠原村

全従業者数 1,934 人

