

千葉県

全就業者数 2,286,263 人

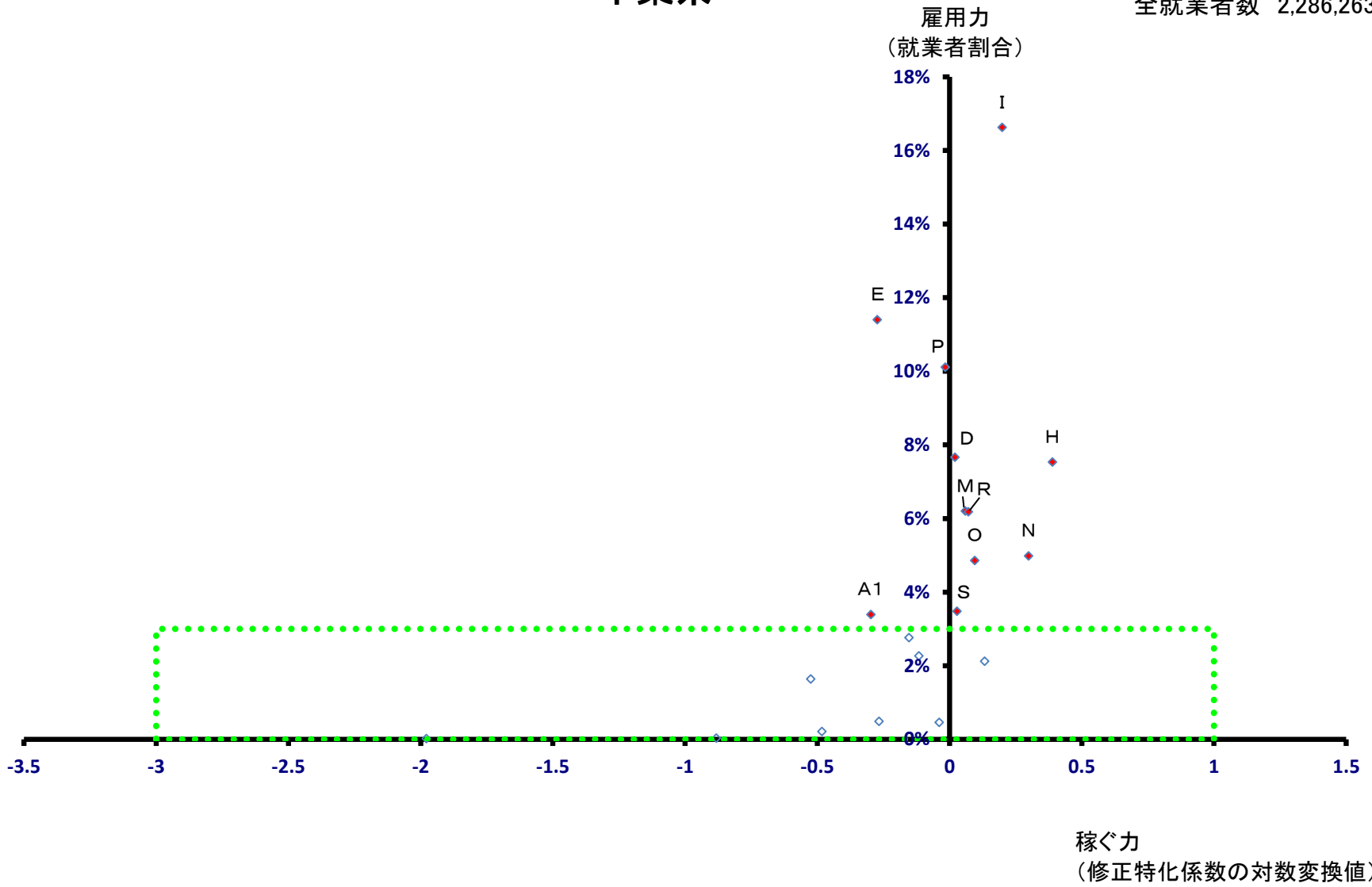

千葉県

全就業者数 2,286,263 人

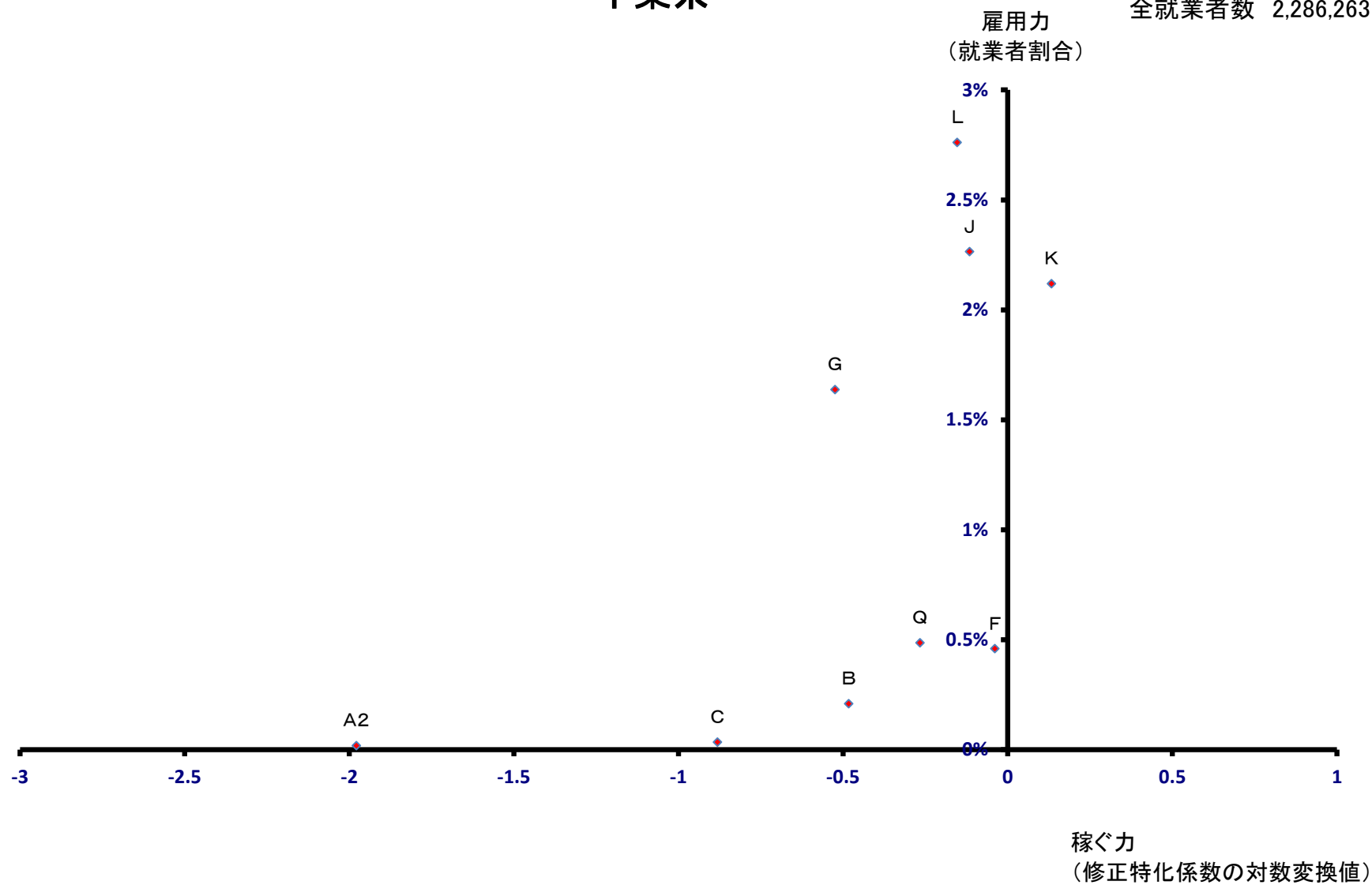

千葉市

全就業者数 404,105 人

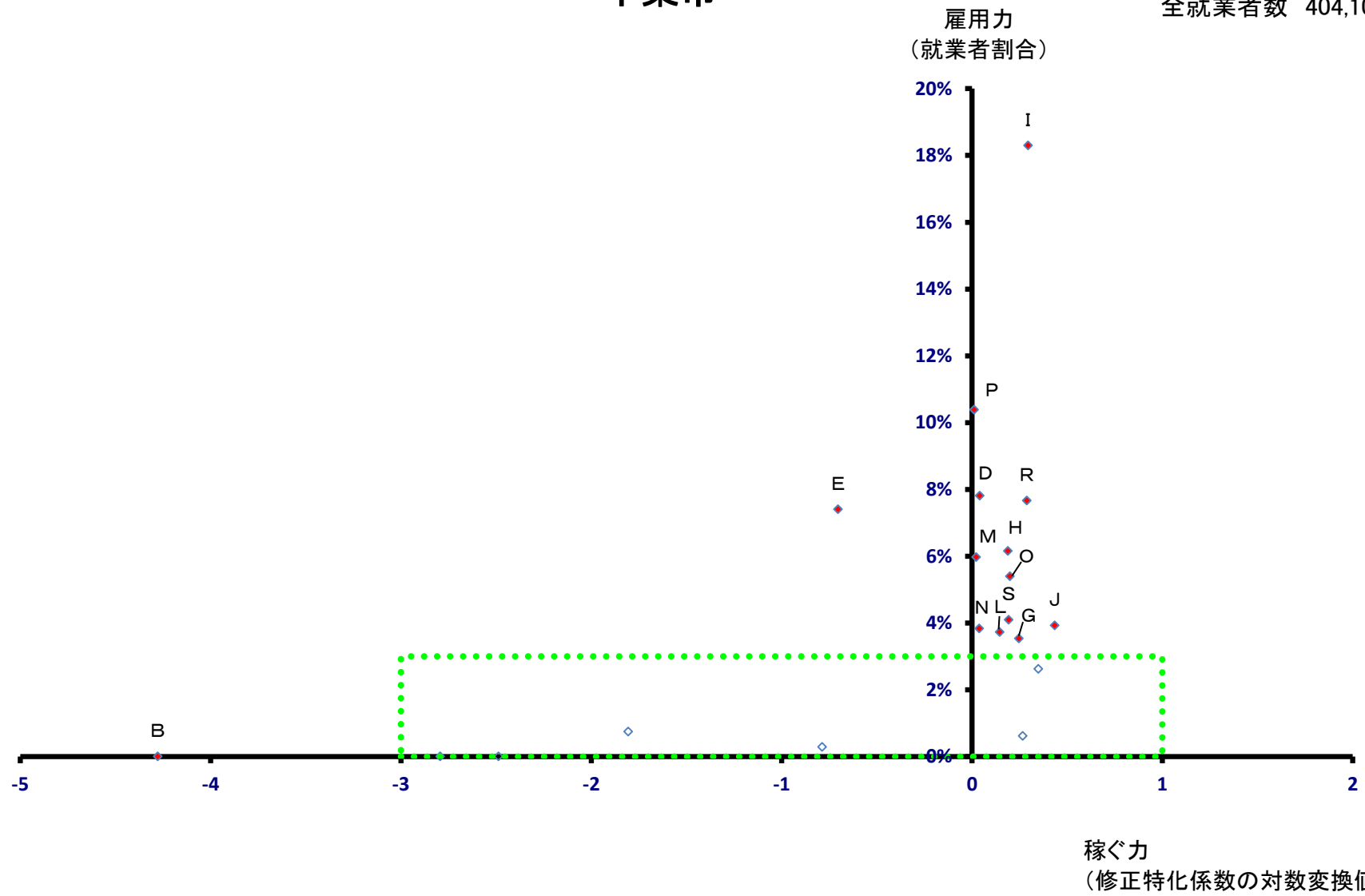

千葉市

全就業者数 404,105 人

雇用力
(就業者割合)

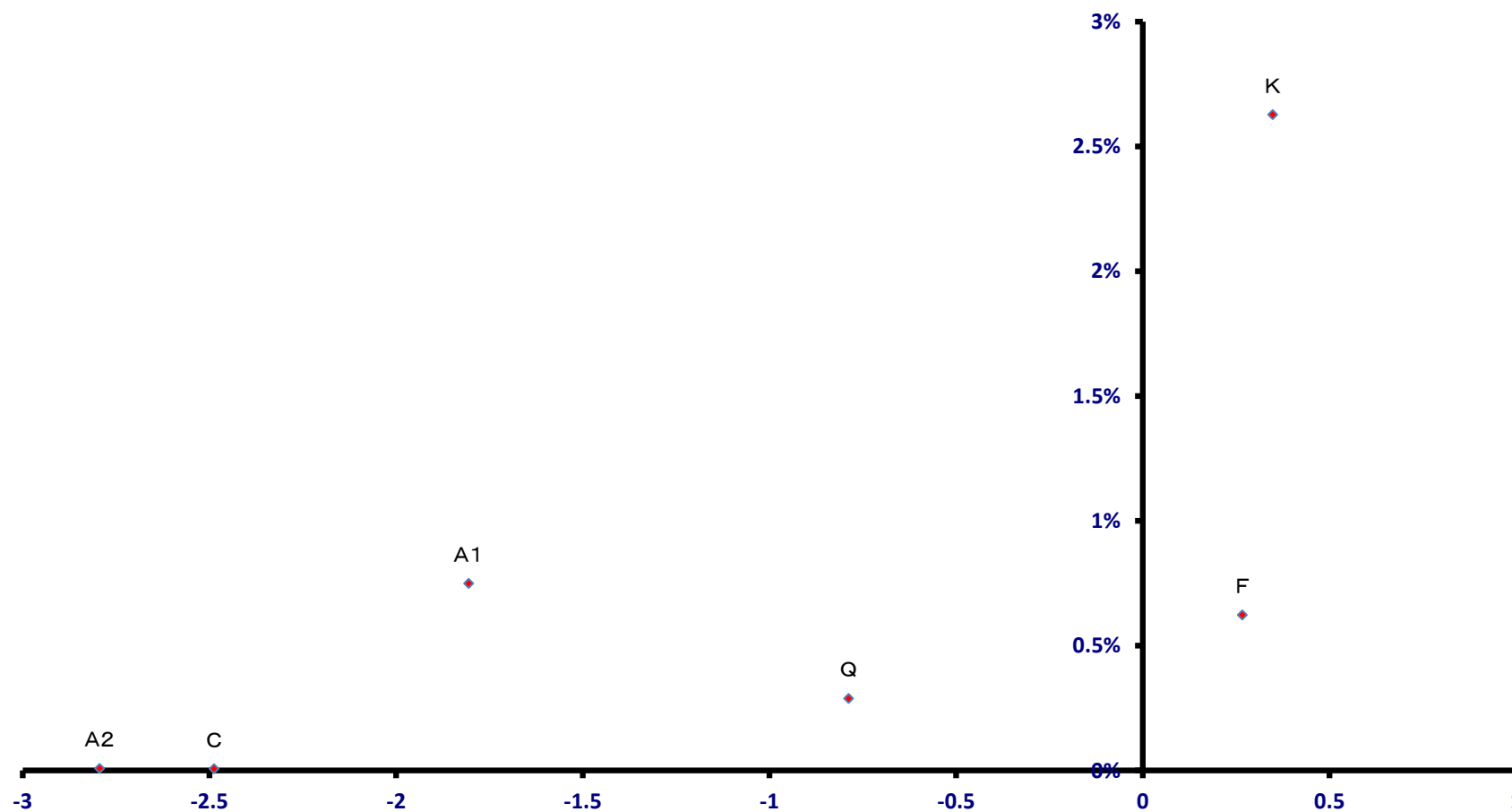

稼ぐ力
(修正特化係数の対数変換値)

千葉市 中央区

全就業者数 138,262 人

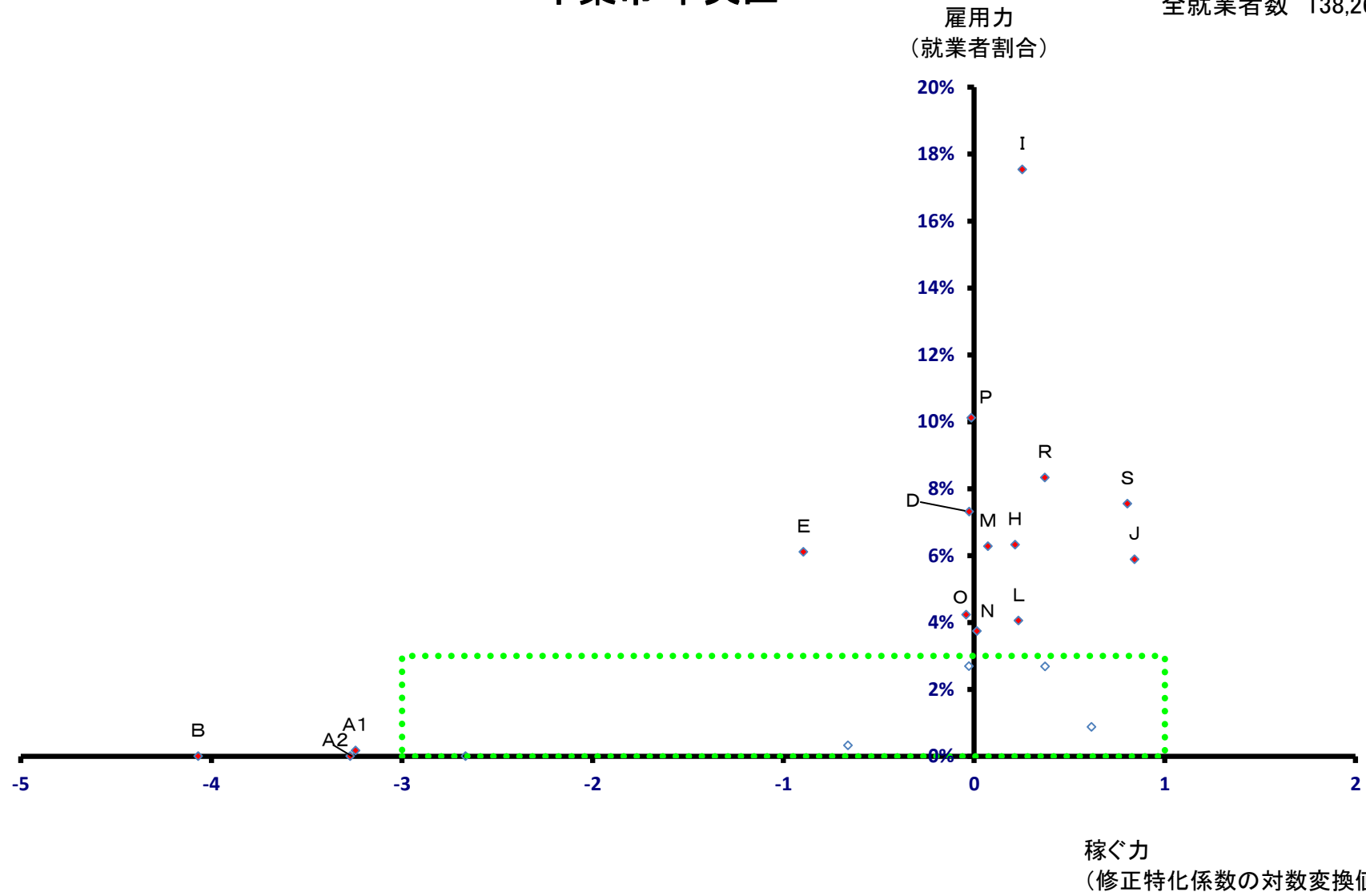

千葉市 中央区

全就業者数 138,262 人

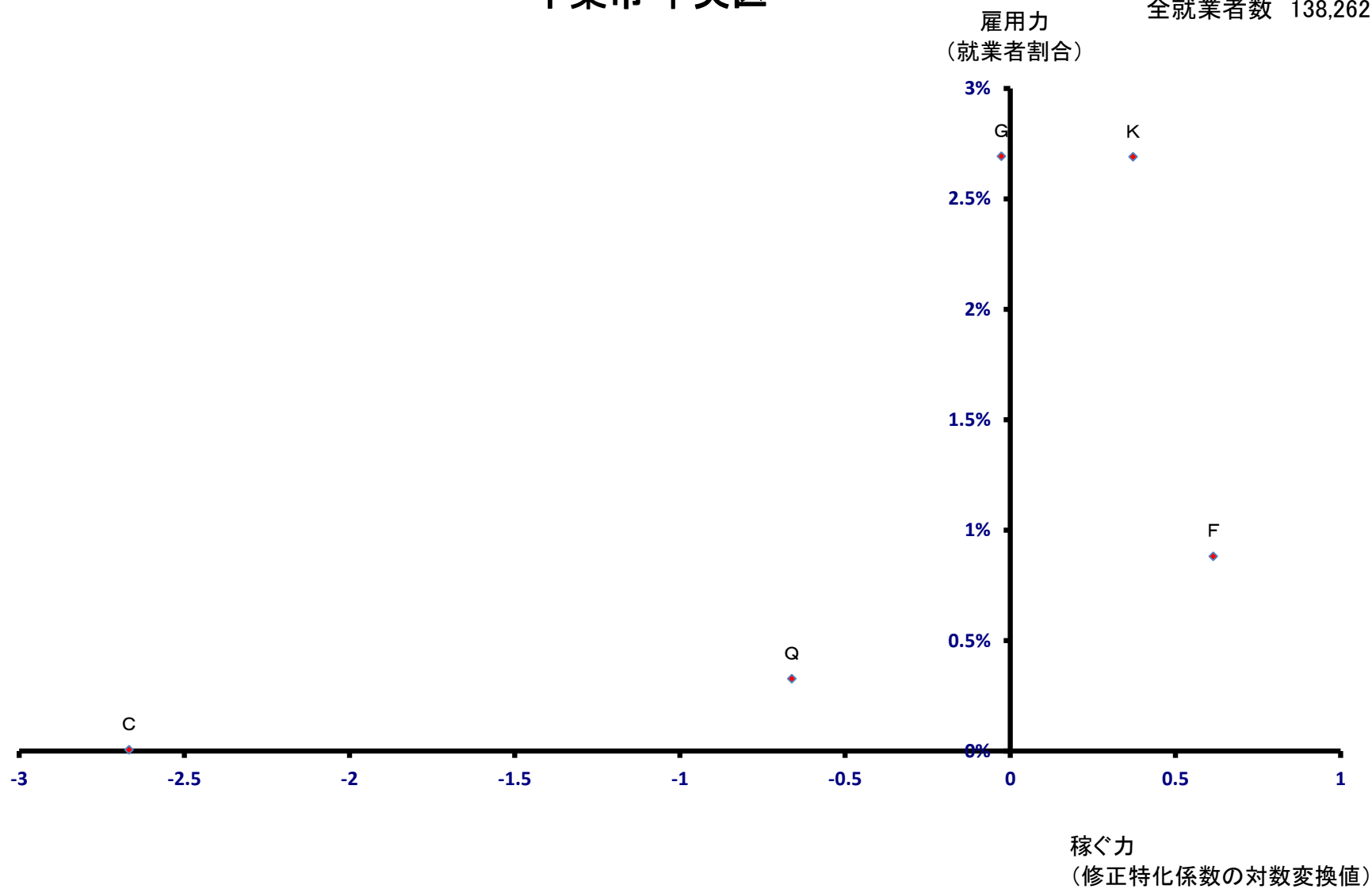

千葉市 花見川区

全就業者数 47,806 人

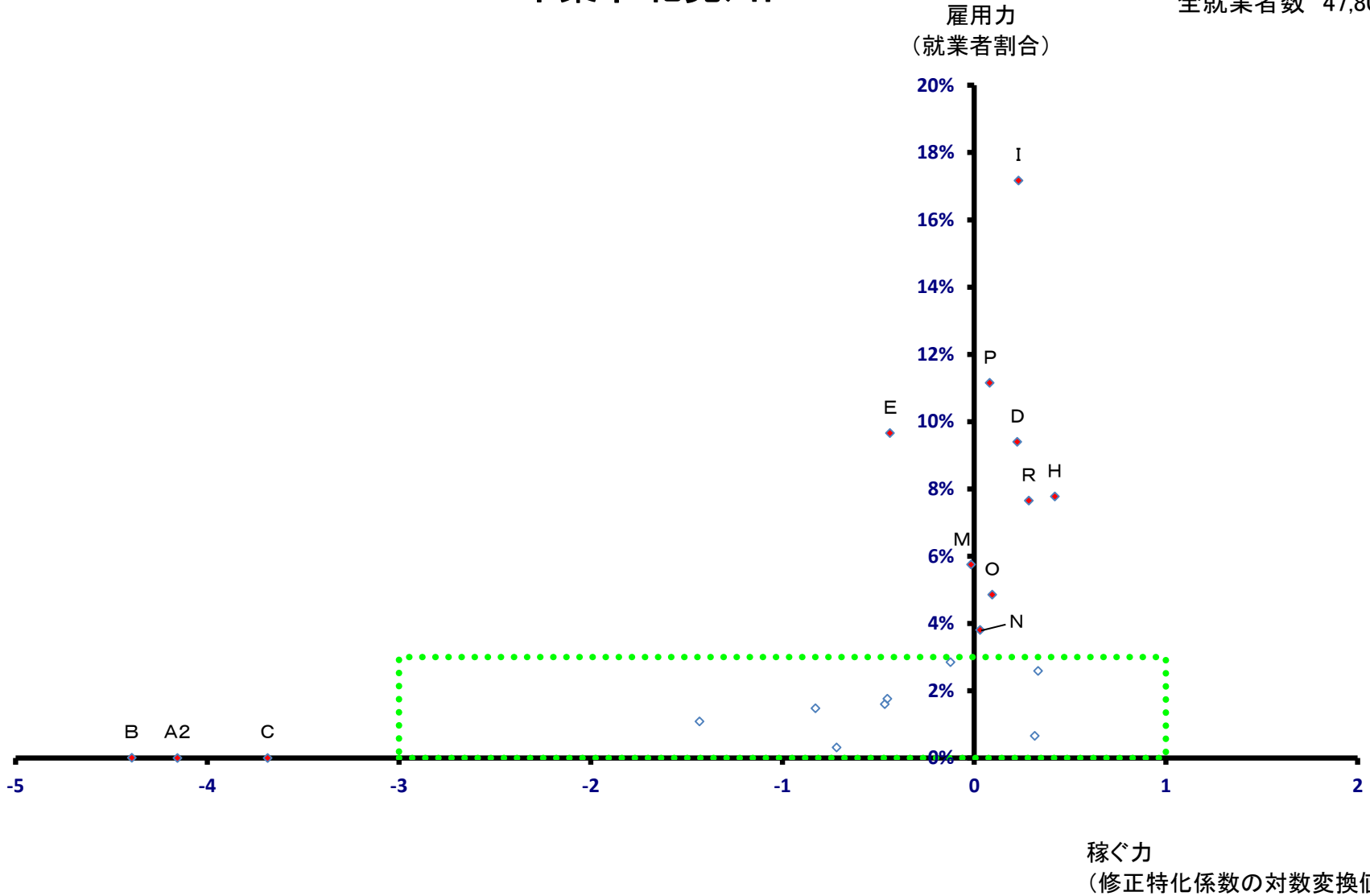

千葉市 花見川区

全就業者数 47,806 人

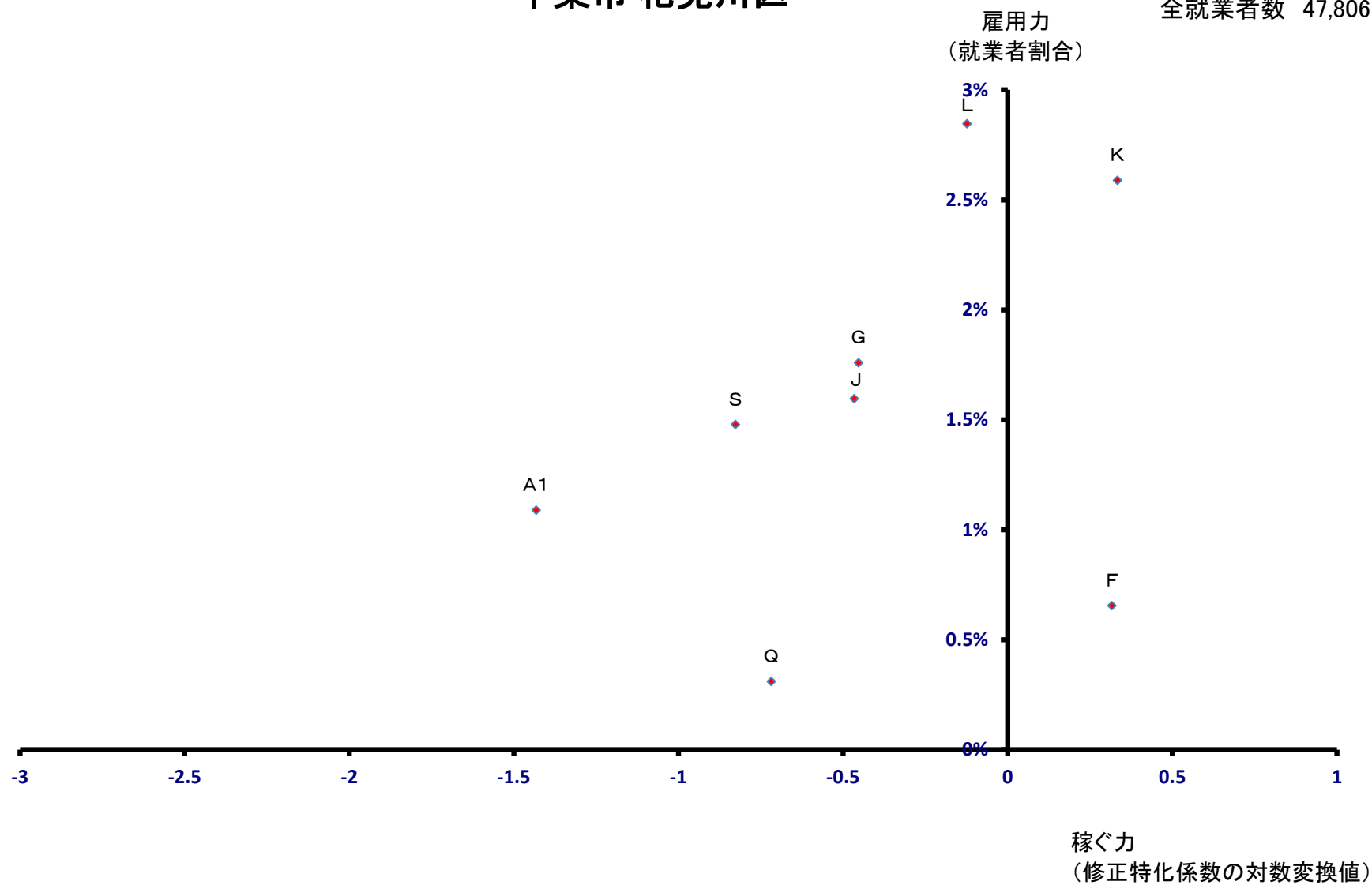

千葉市 稲毛区

全就業者数 52,621 人

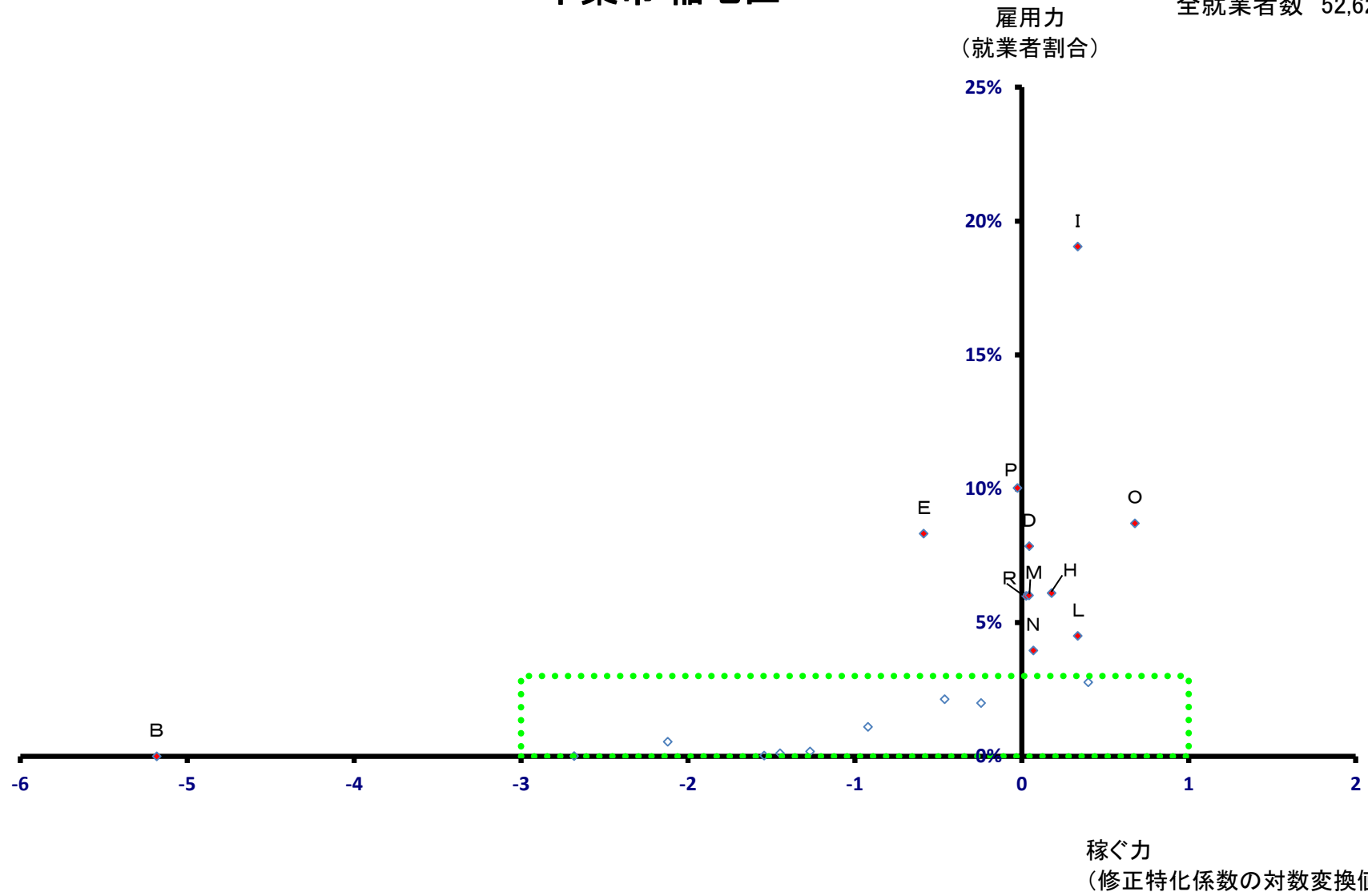

千葉市 稲毛区

全就業者数 52,621 人

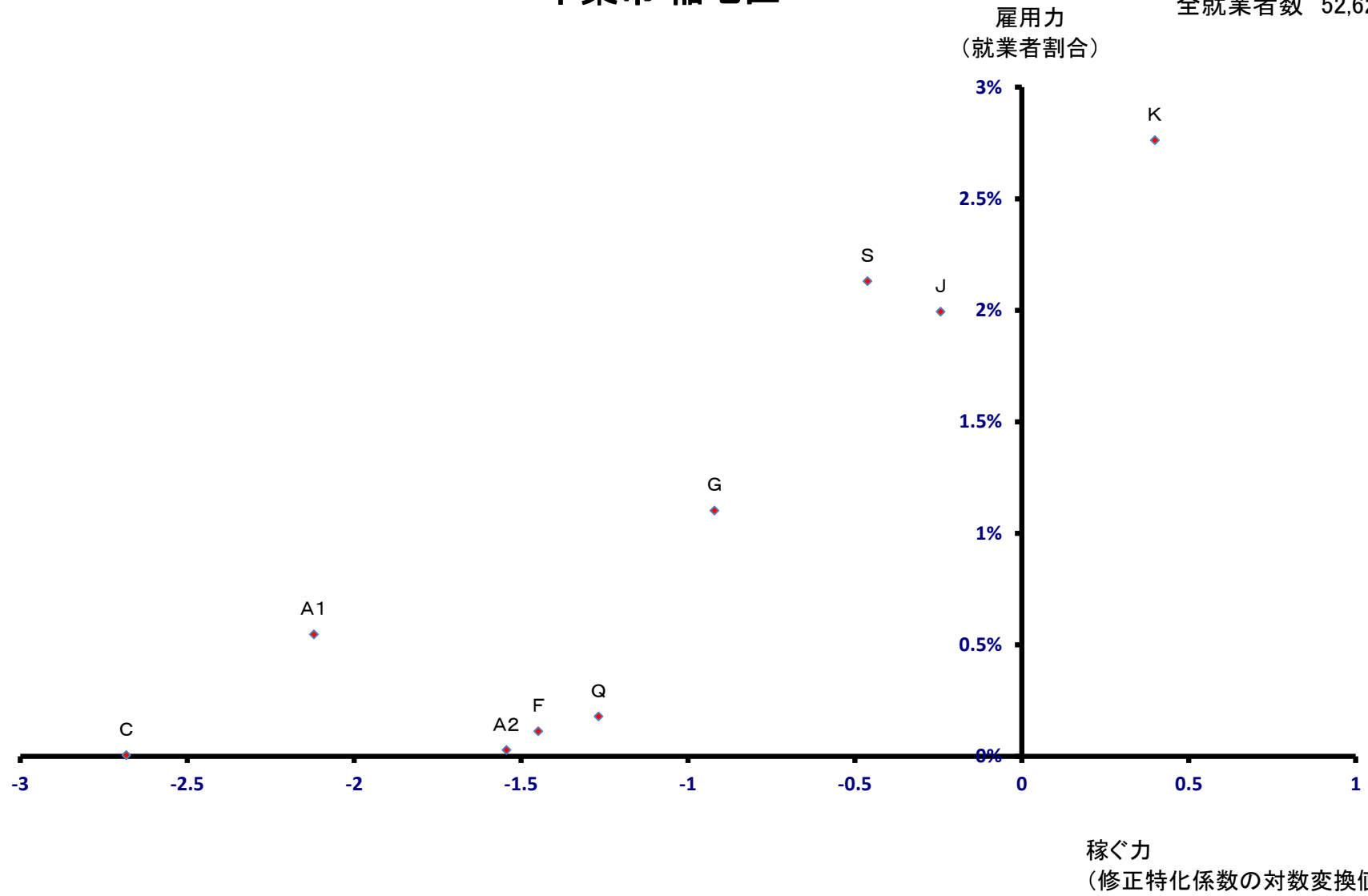

千葉市 若葉区

全就業者数 47,506 人

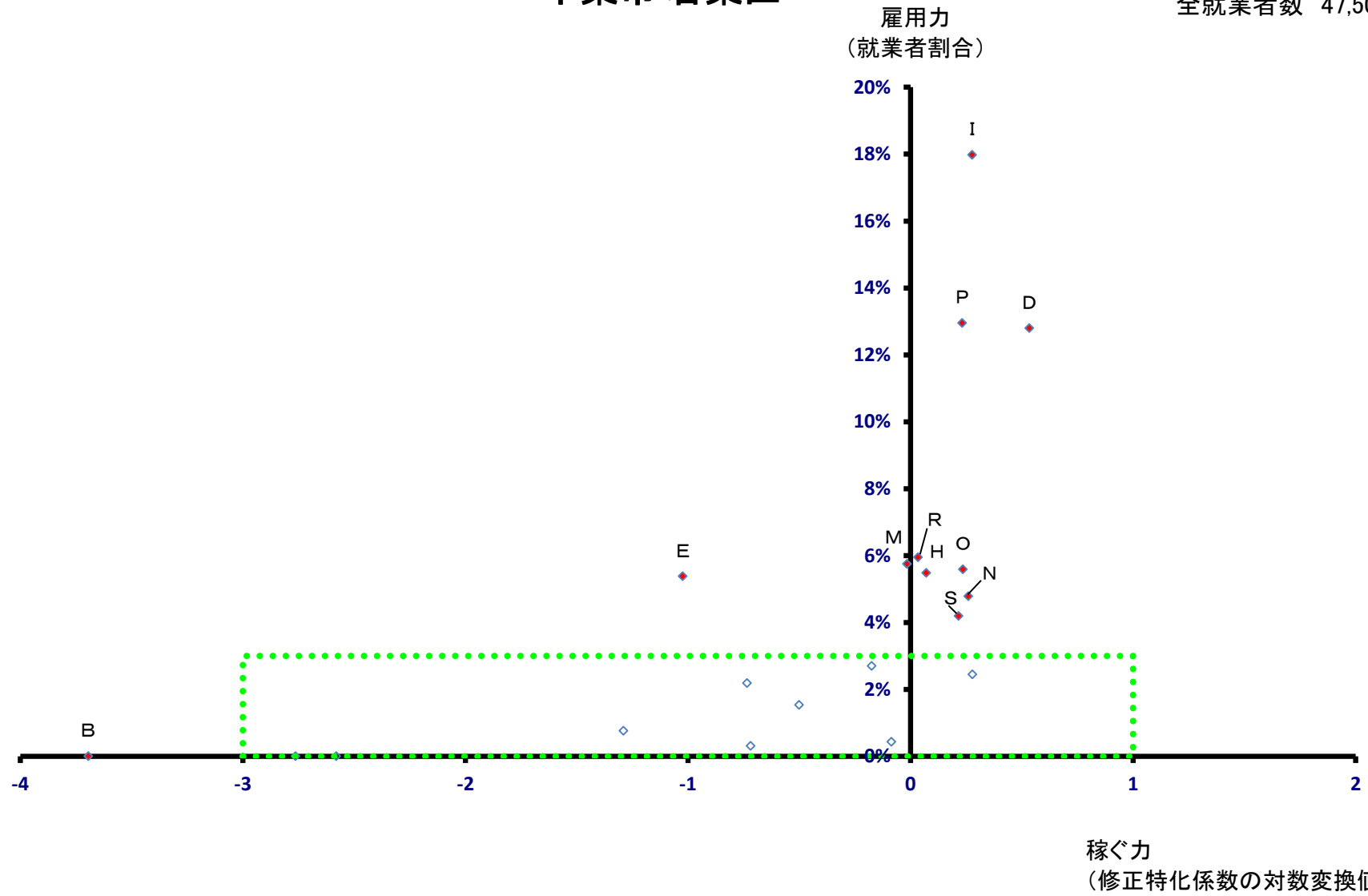

千葉市 若葉区

全就業者数 47,506 人

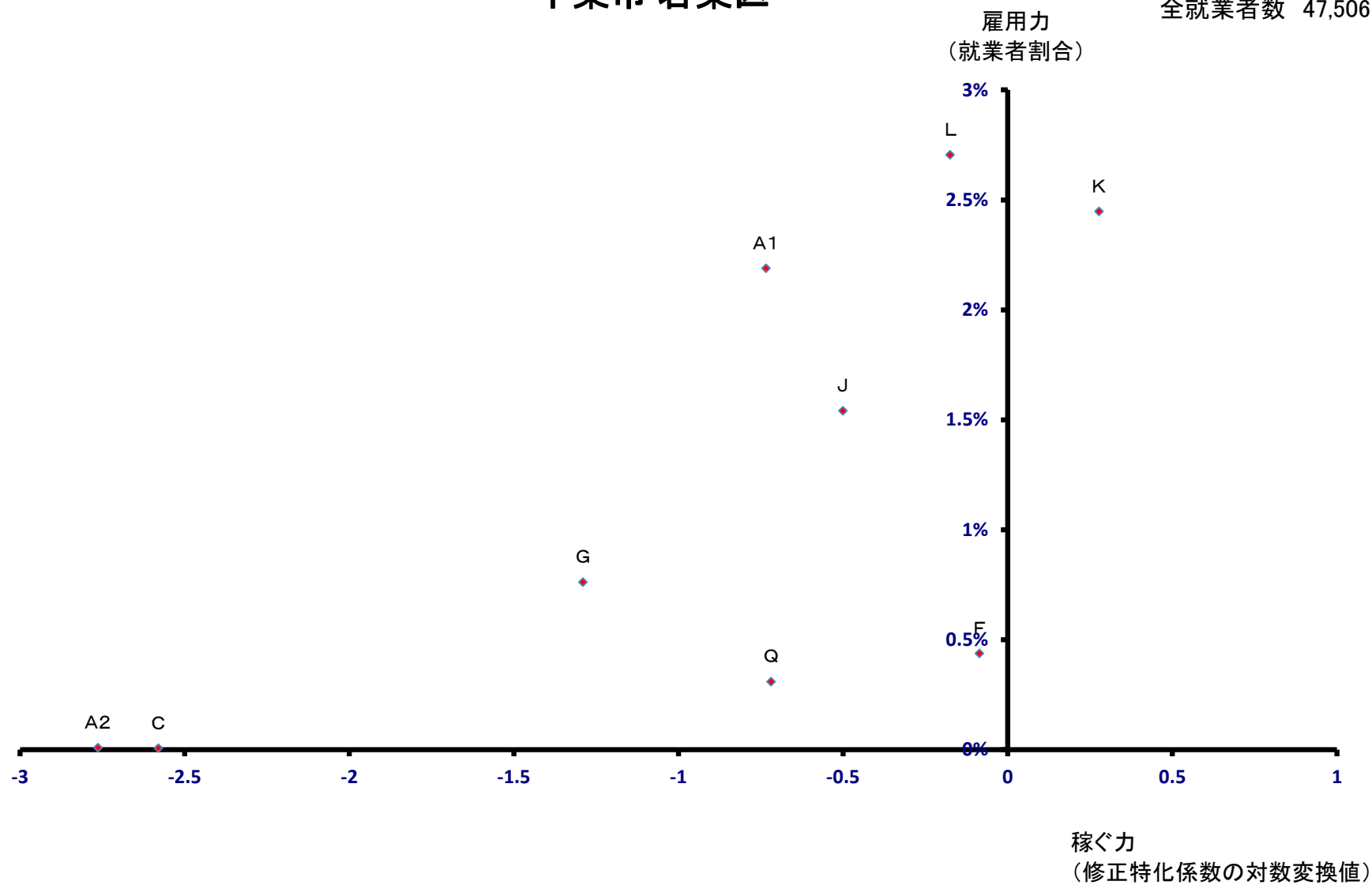

千葉市 緑区

全就業者数 34,752 人

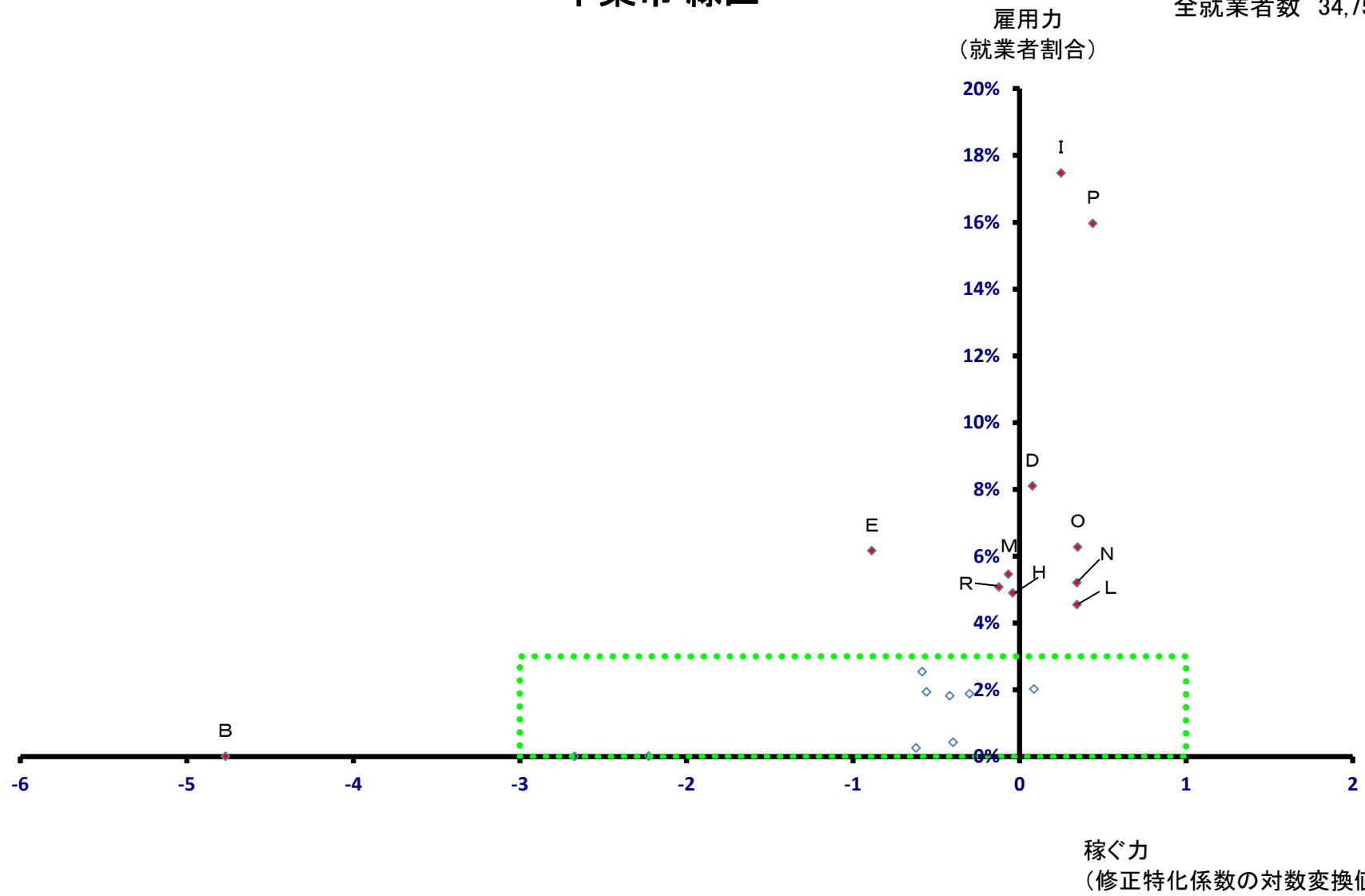

千葉市 緑区

全就業者数 34,752 人

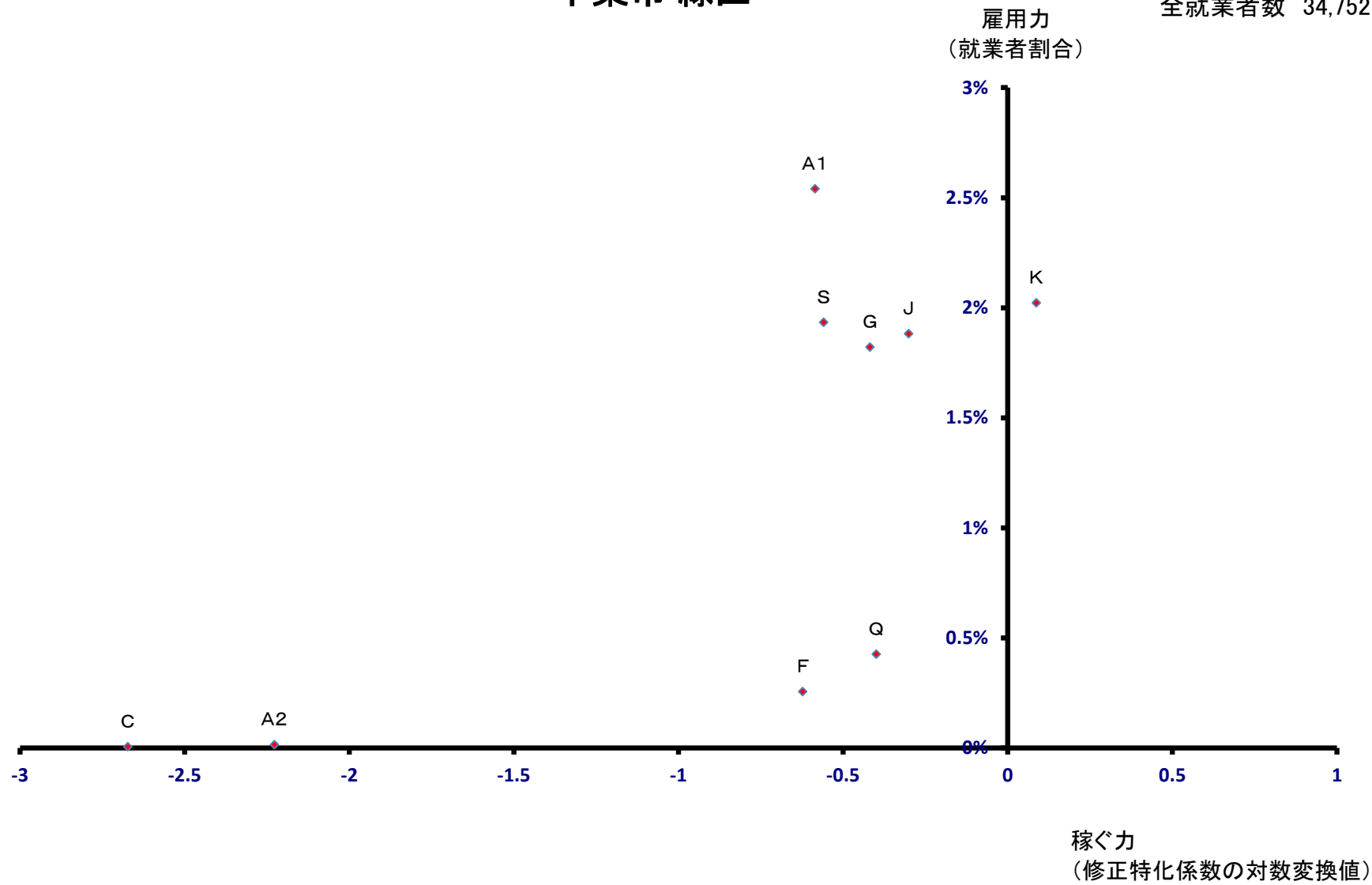

千葉市 美浜区

全就業者数 83,158 人

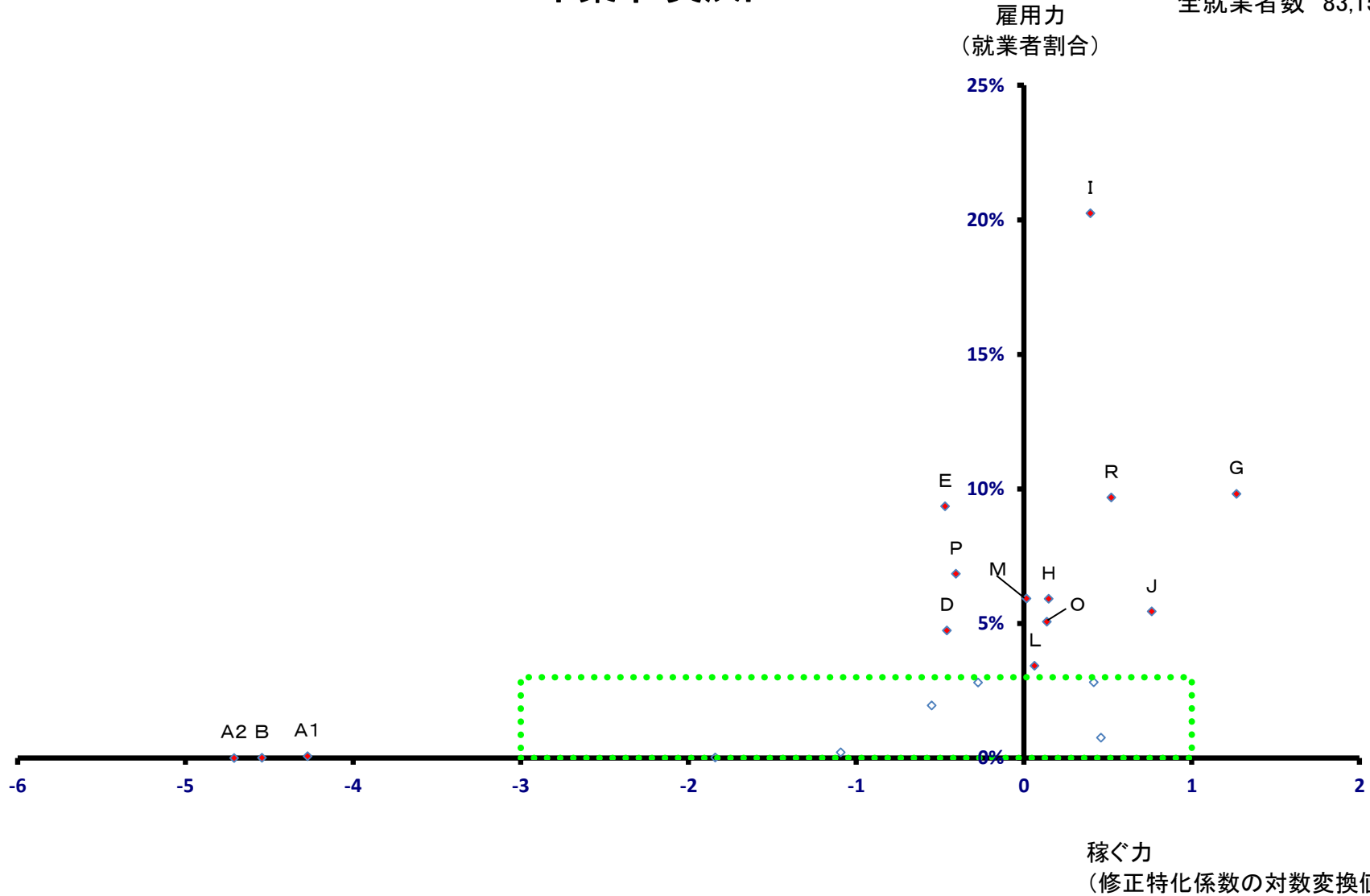

千葉市 美浜区

全就業者数 83,158 人

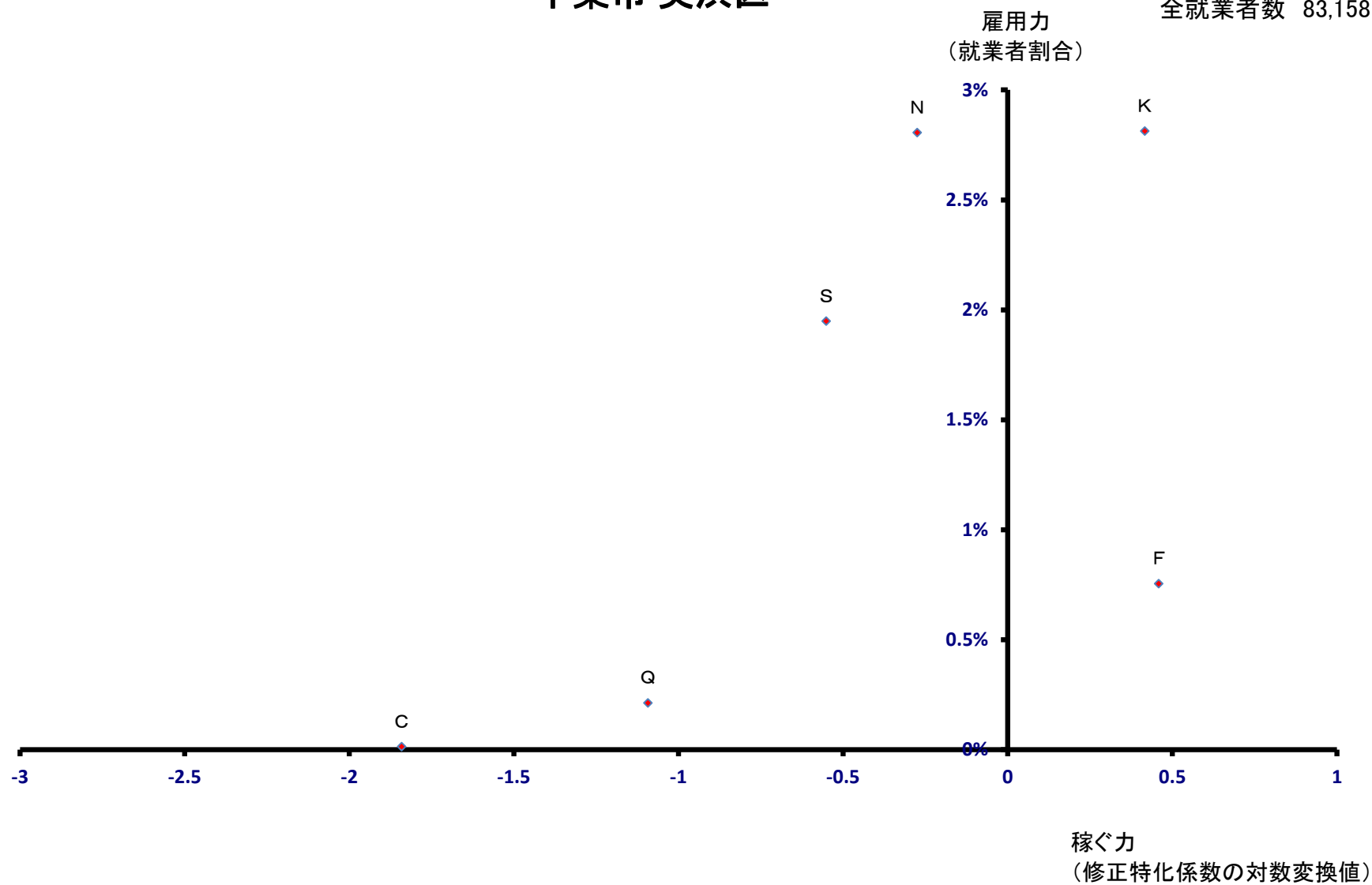

銚子市

全就業者数 31,034 人

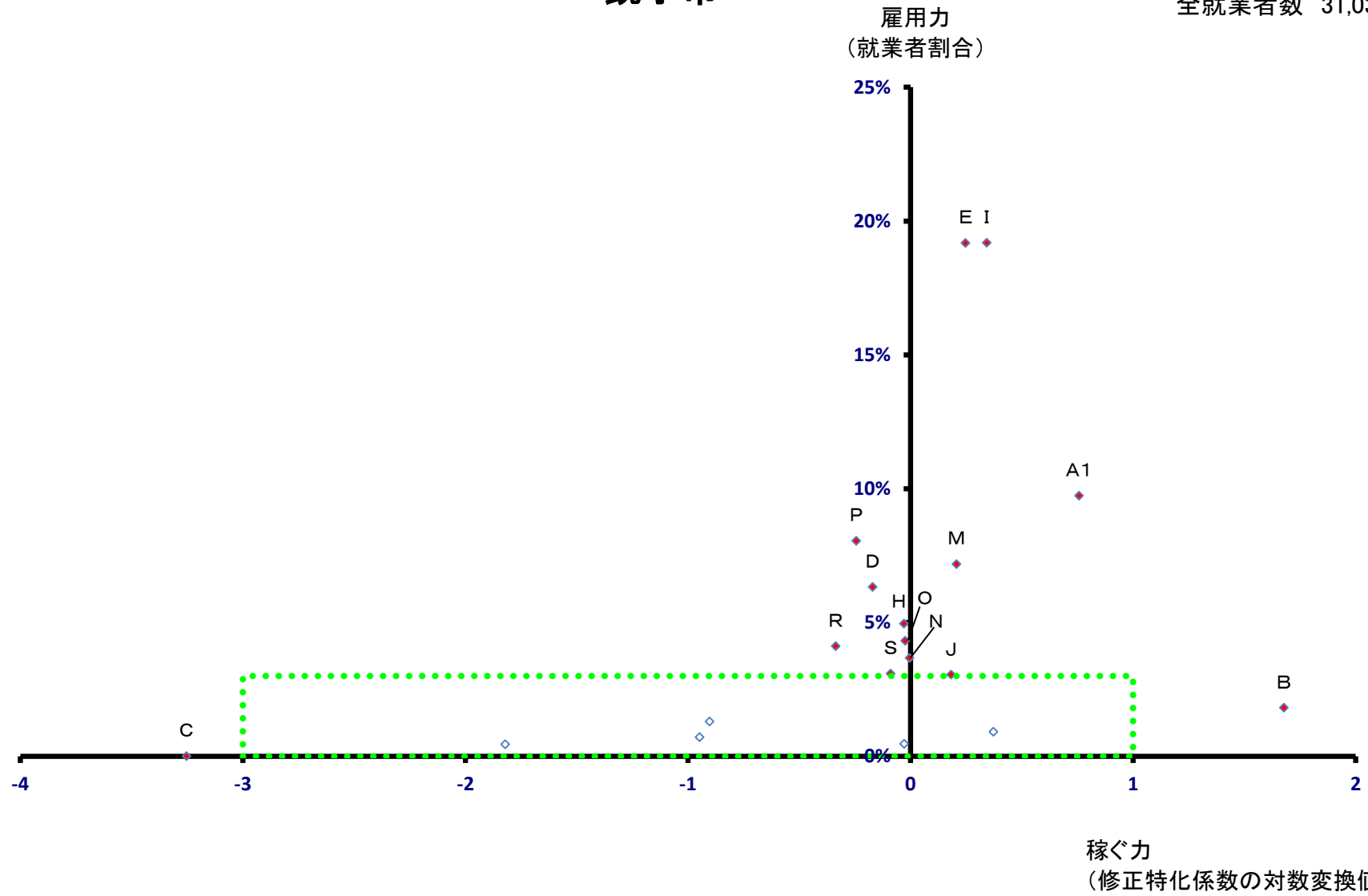

銚子市

全就業者数 31,034 人

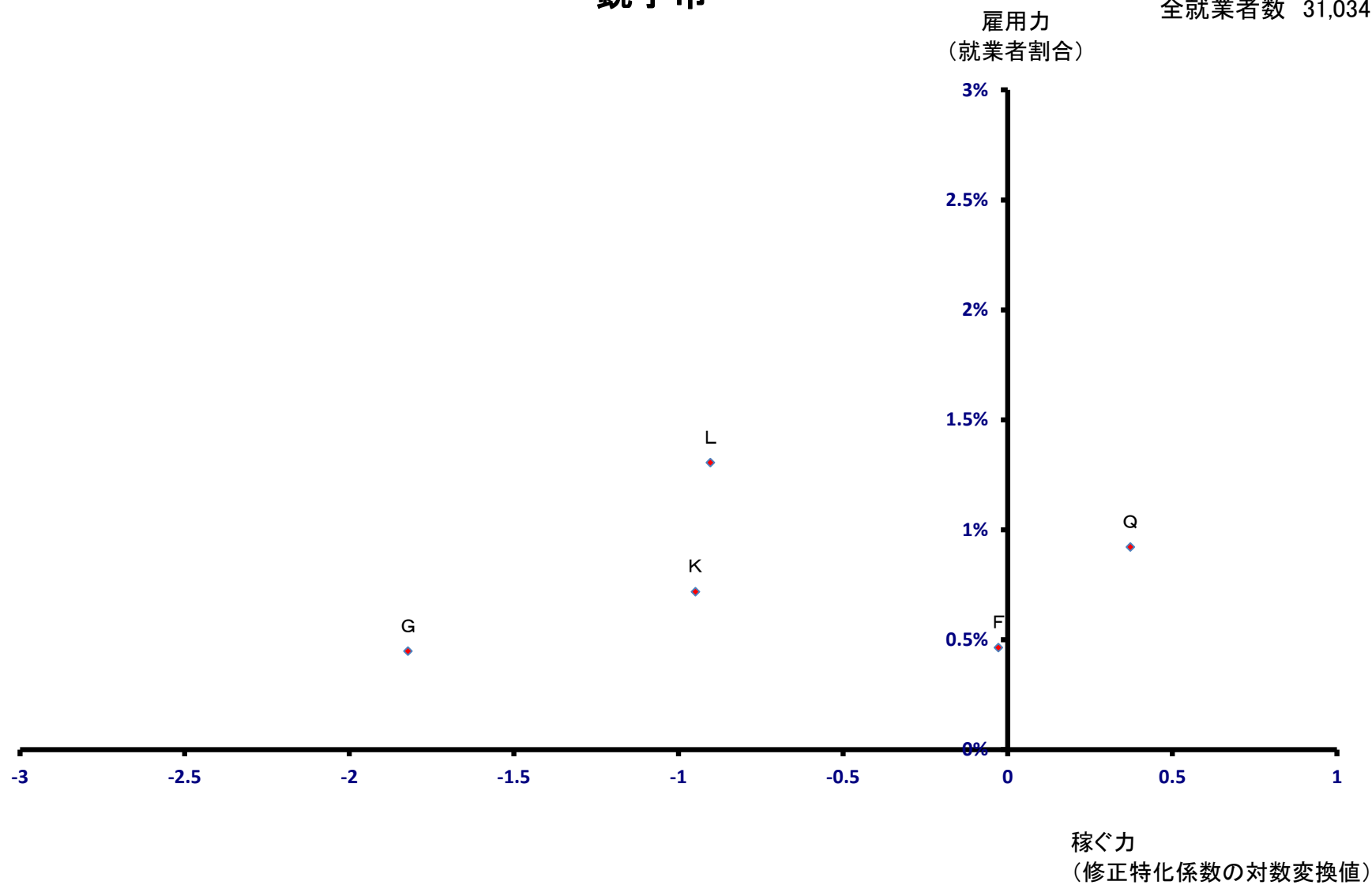

市川市

全就業者数 136,458 人

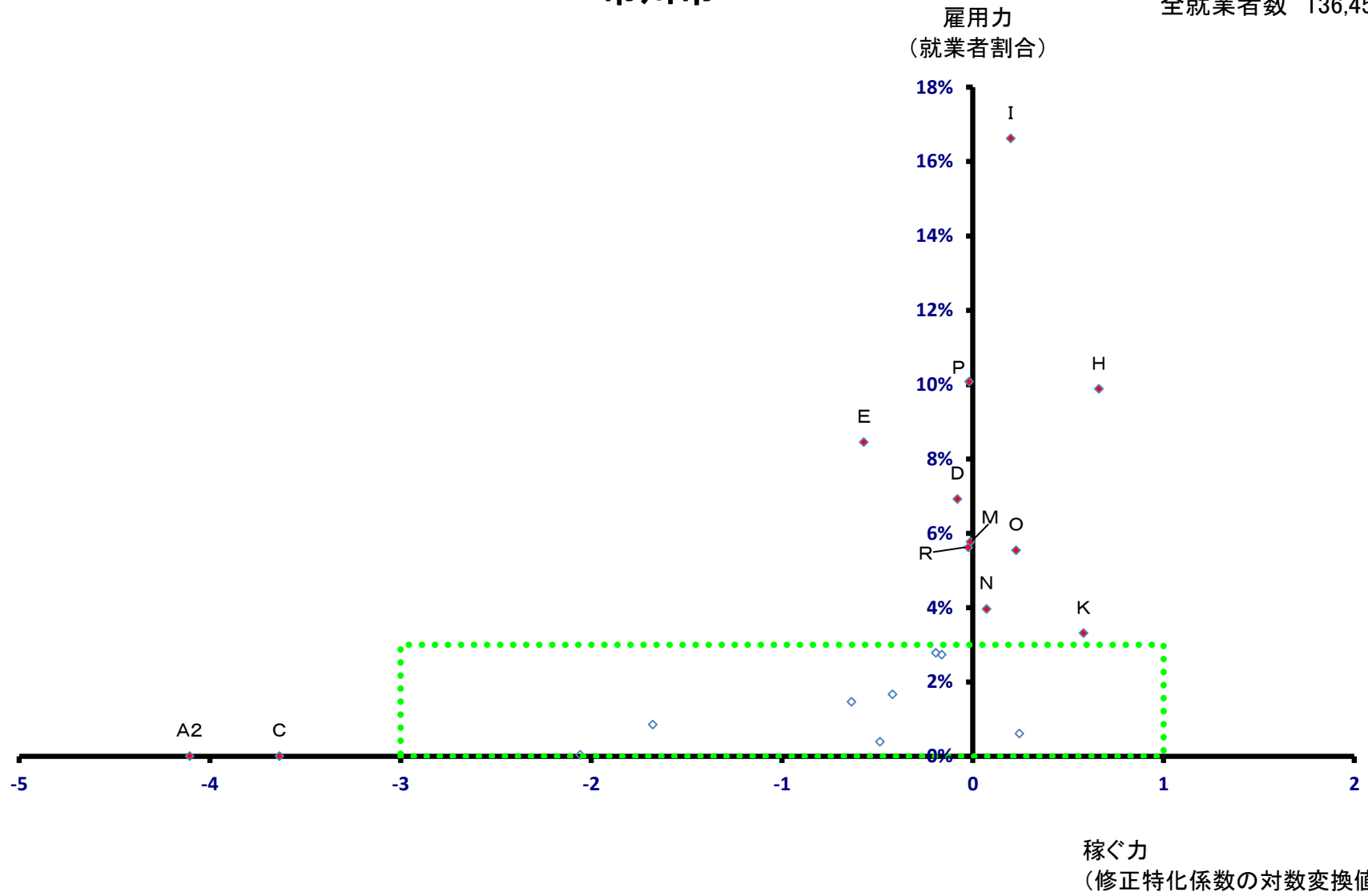

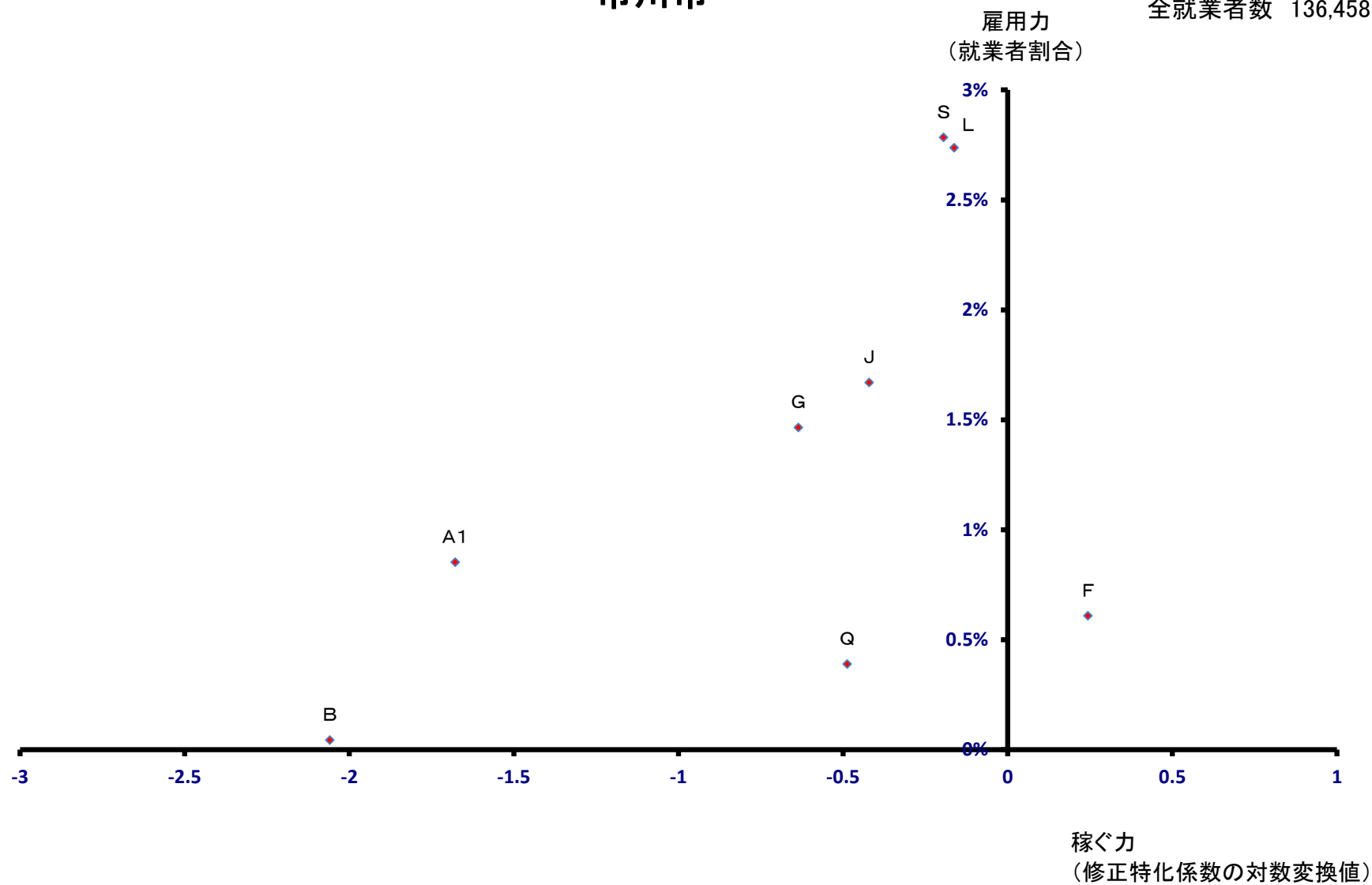

船橋市

全就業者数 193,743 人

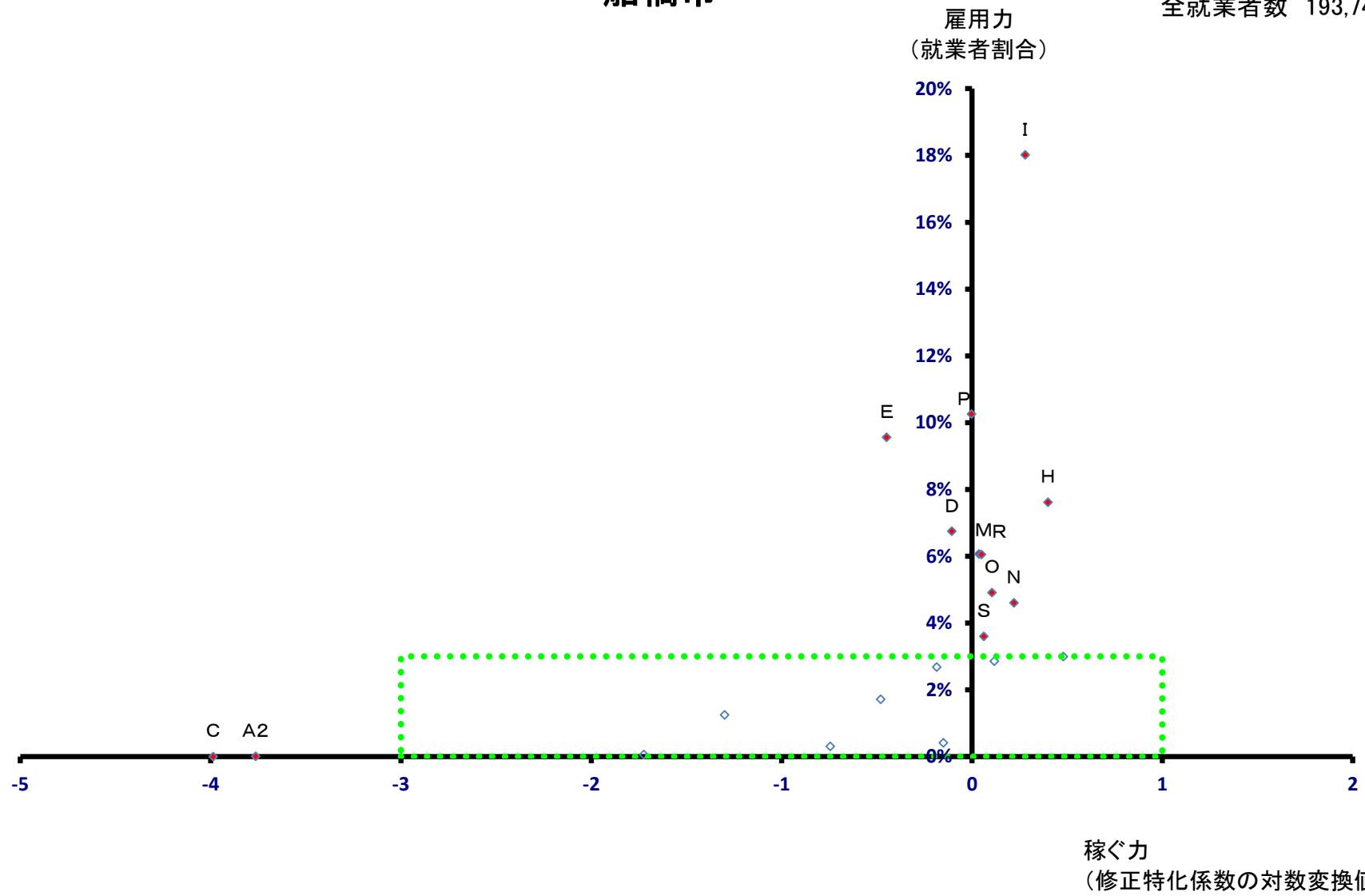

船橋市

全就業者数 193,743 人

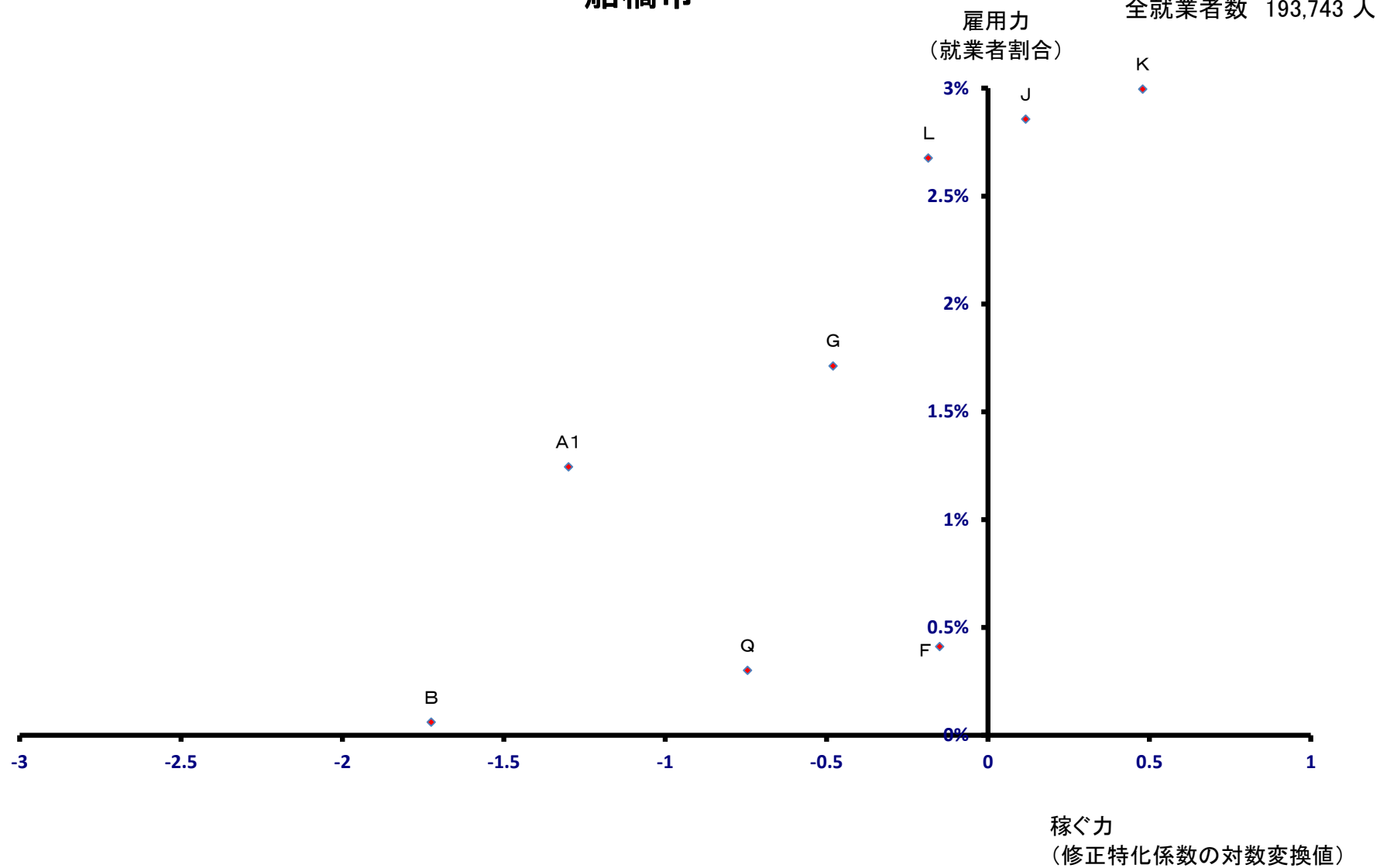

館山市

全就業者数 24,349 人

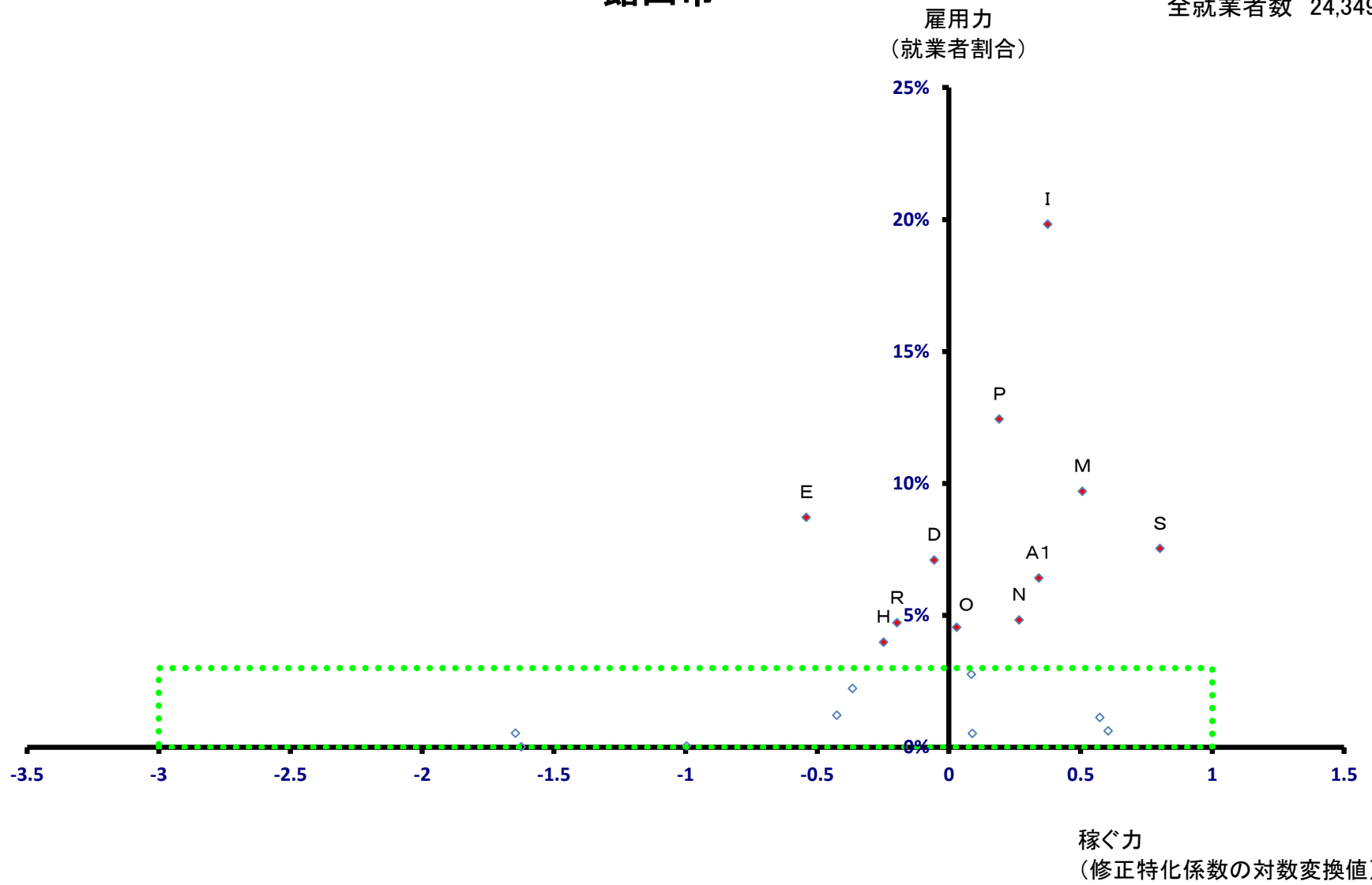

館山市

全就業者数 24,349 人

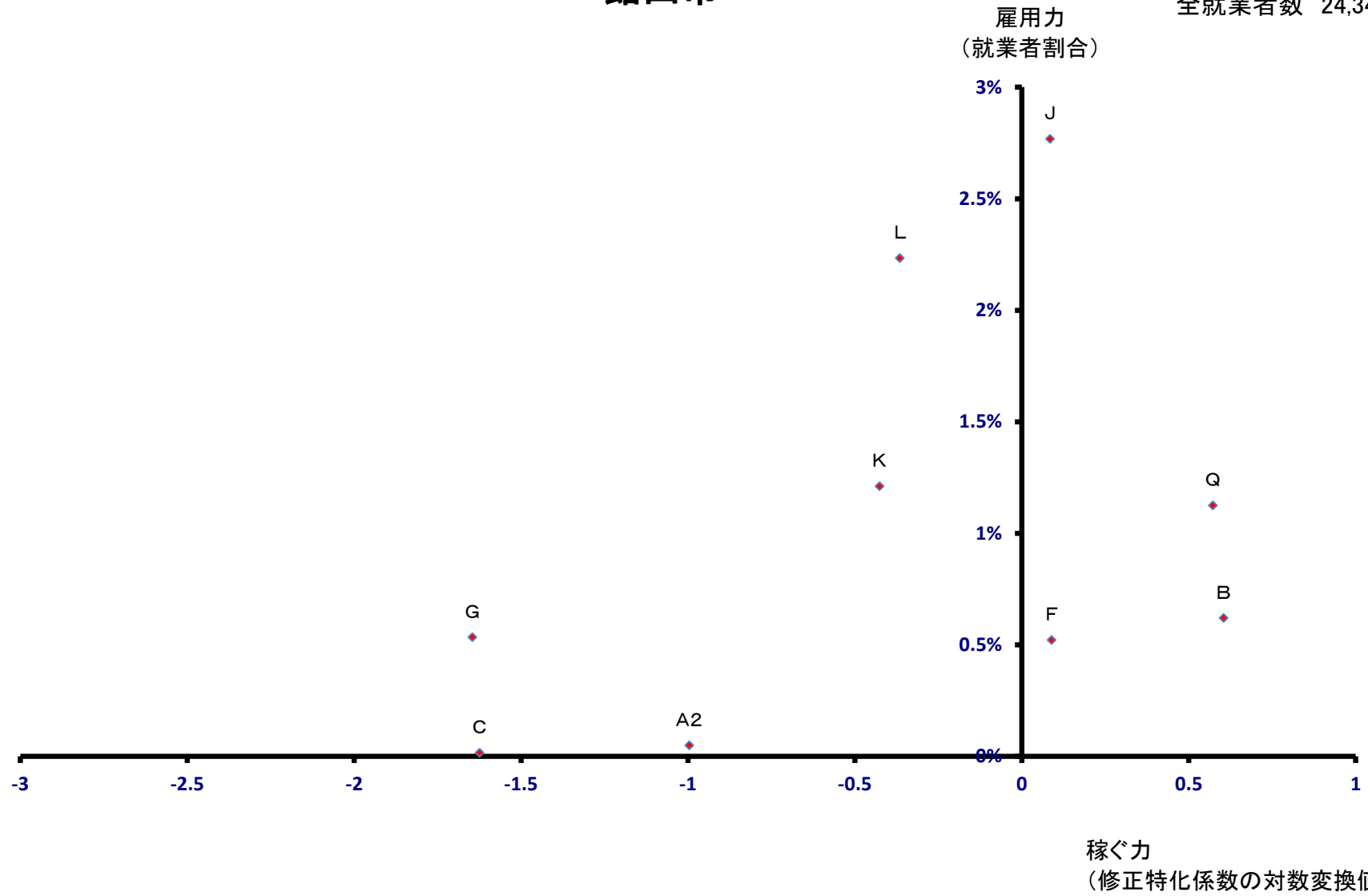

木更津市

全就業者数 54,410 人

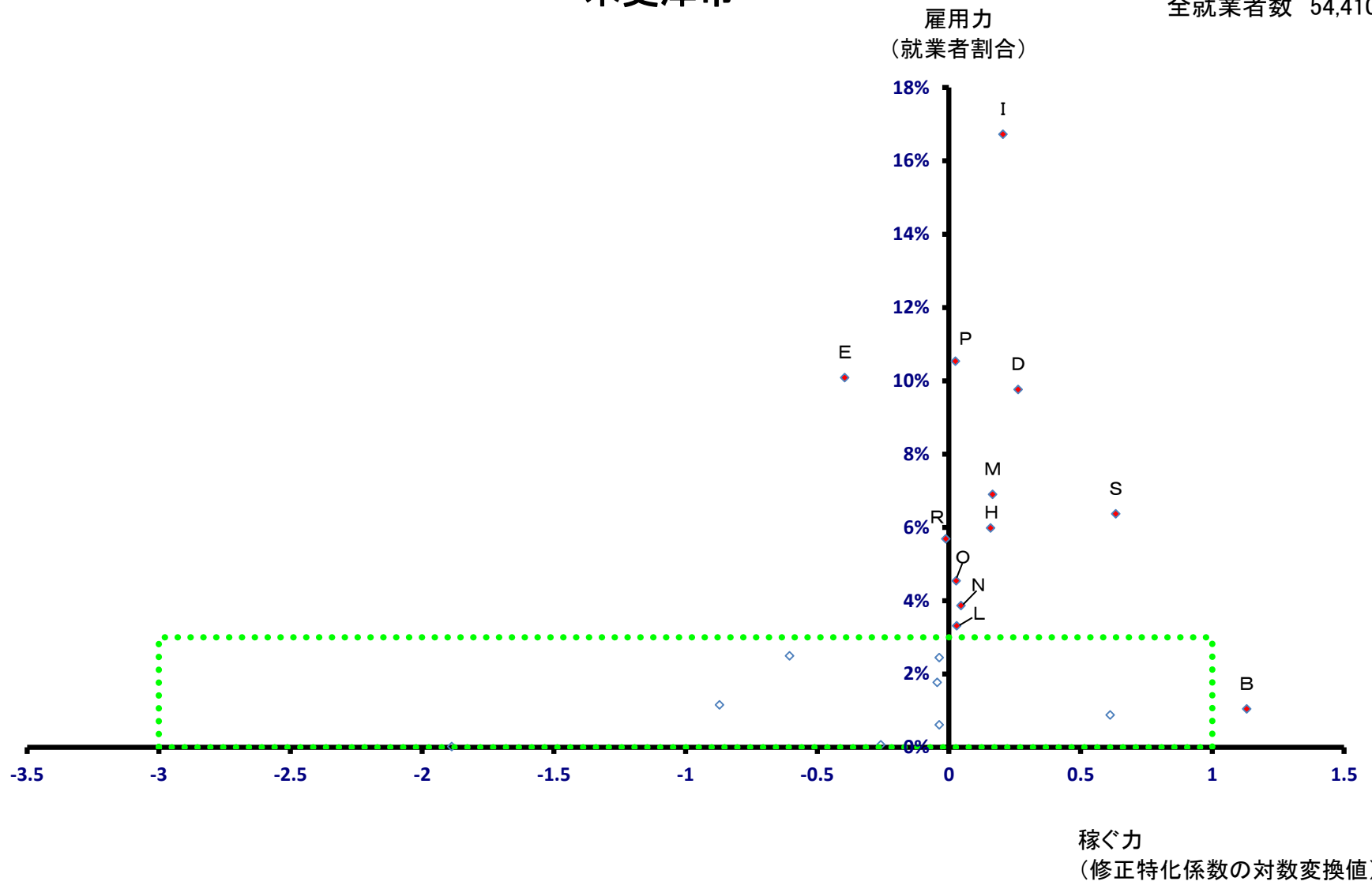

木更津市

全就業者数 54,410 人

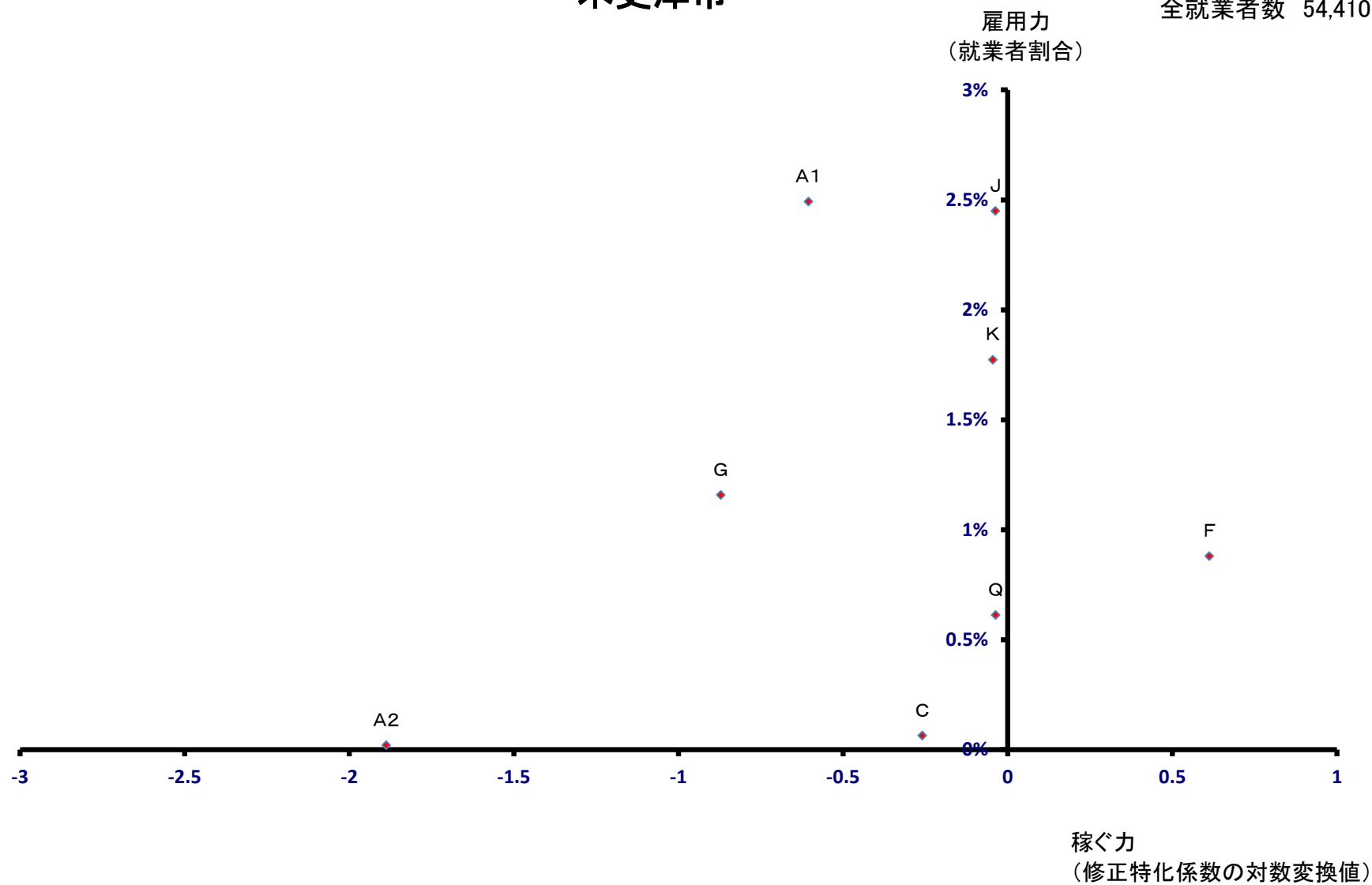

松戸市

全就業者数 142,640 人

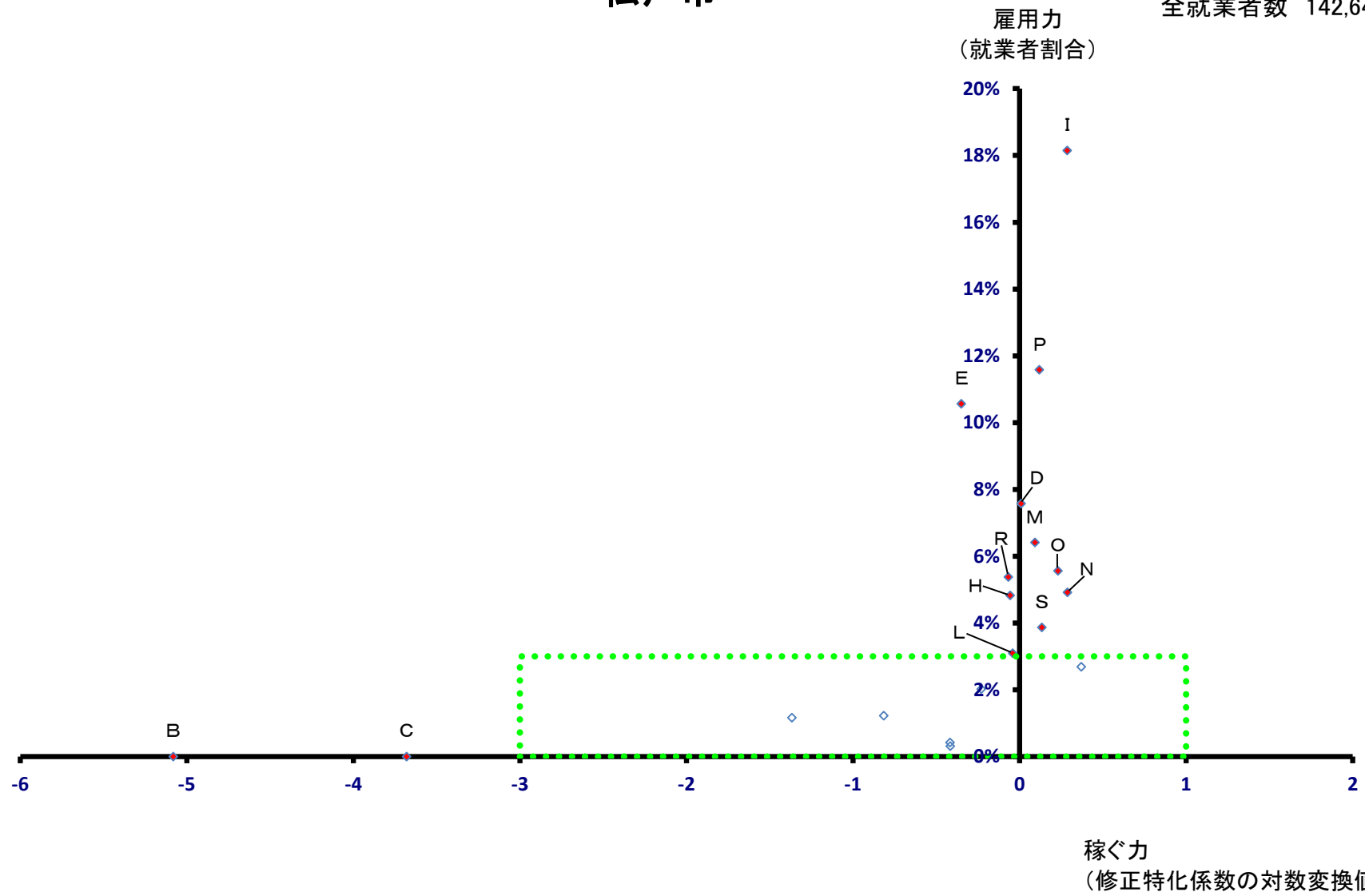

松戸市

全就業者数 142,640 人

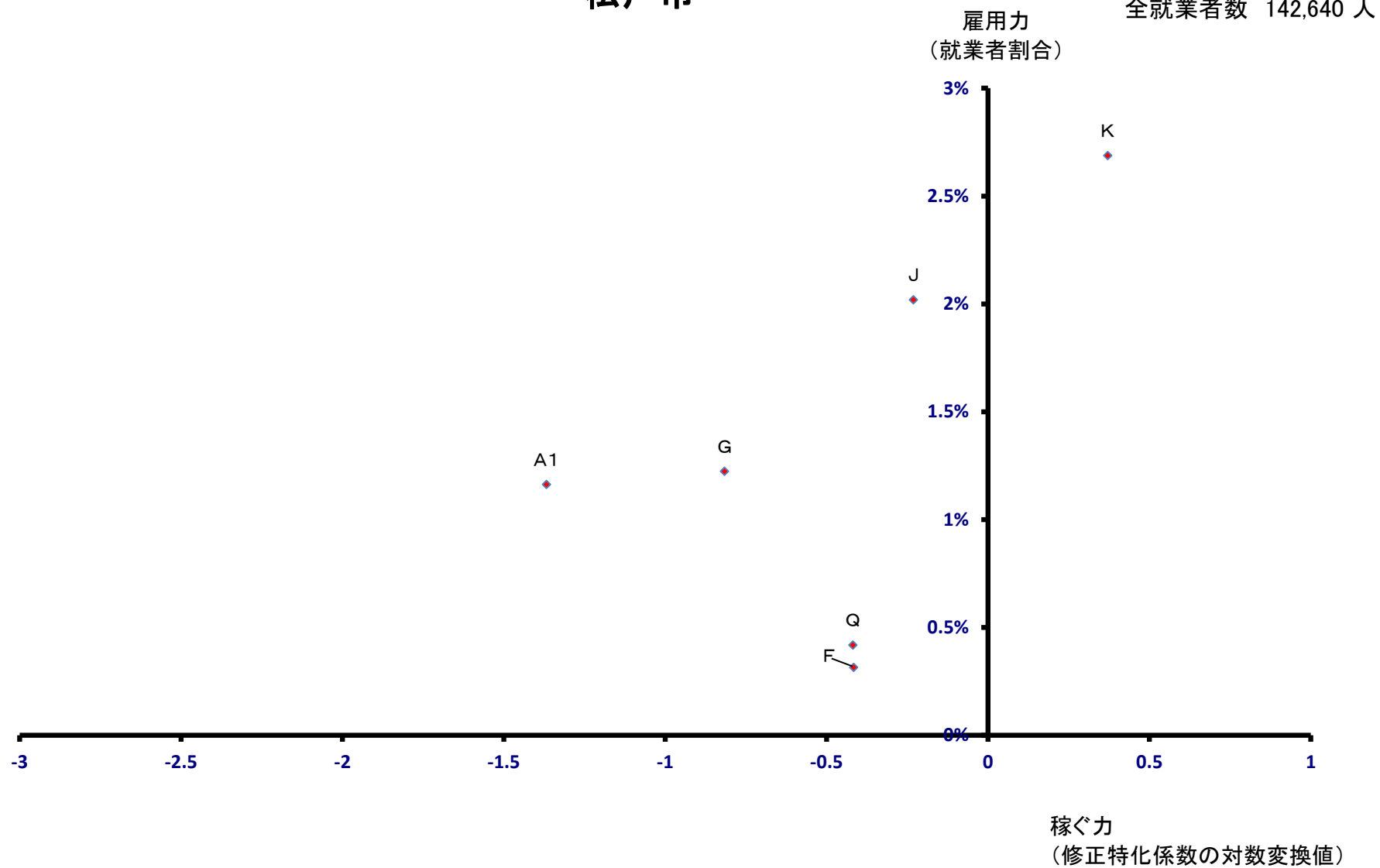

野田市

全就業者数 62,779 人

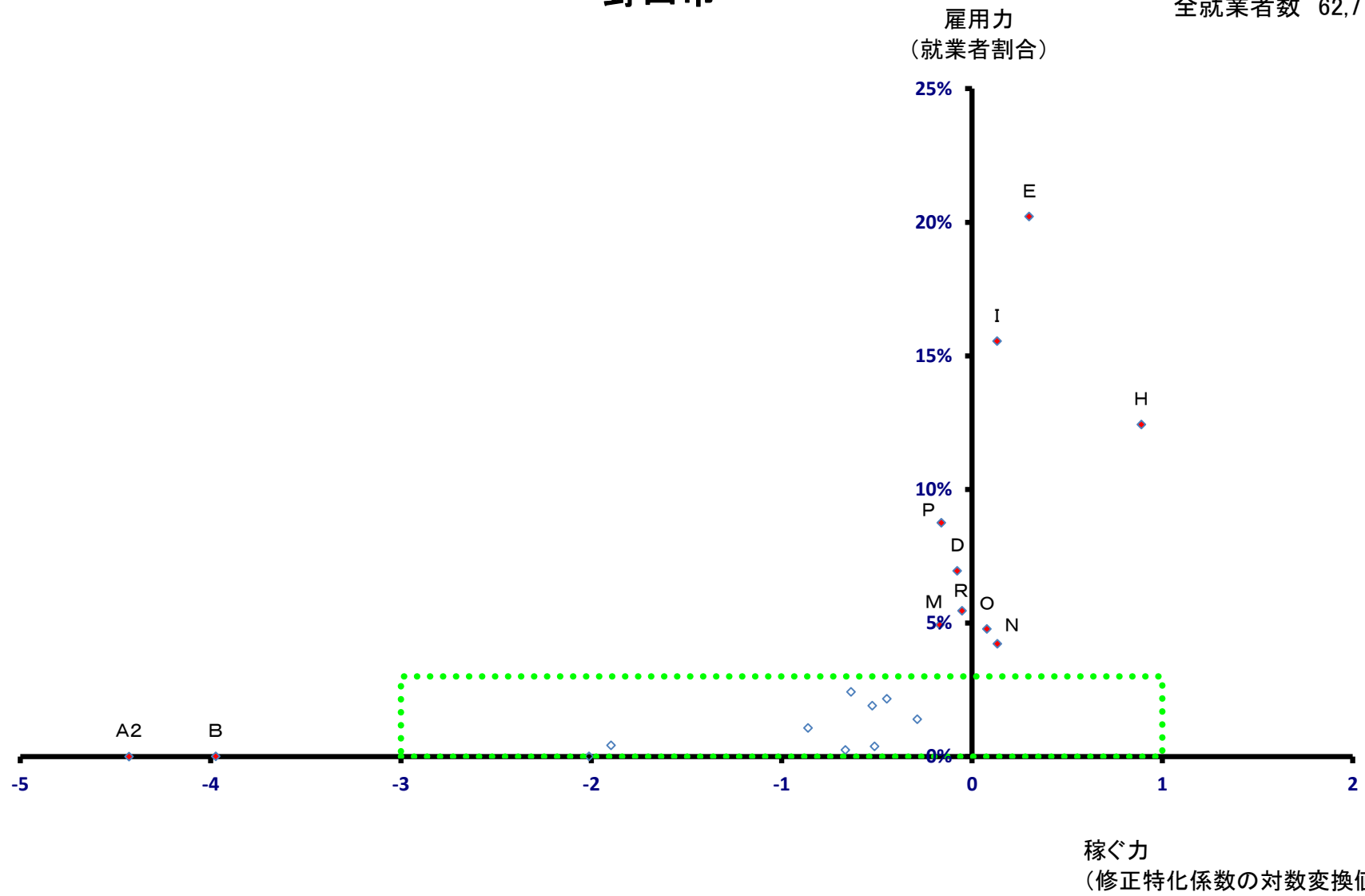

野田市

全就業者数 62,779 人

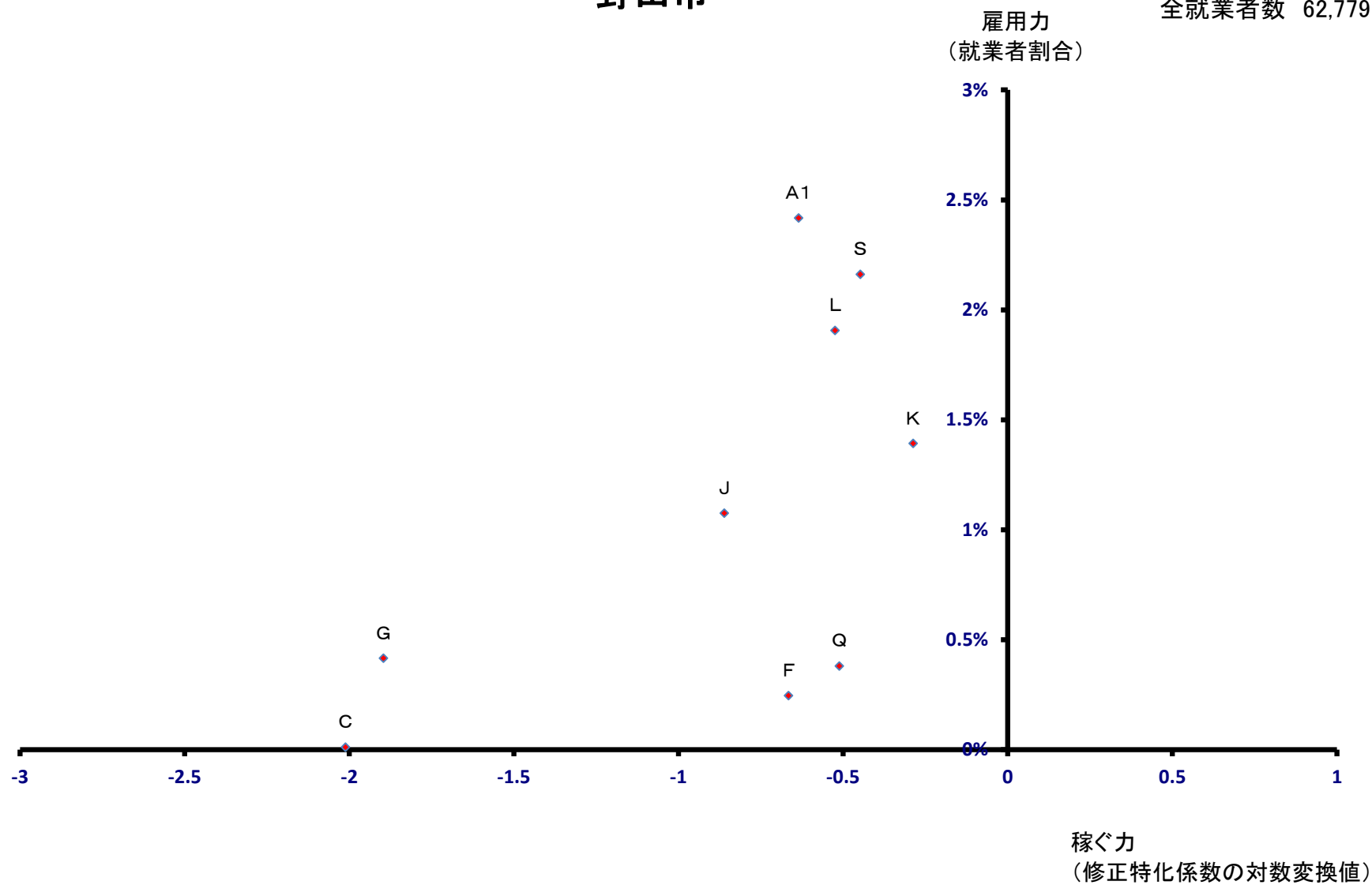

茂原市

全就業者数 40,843 人

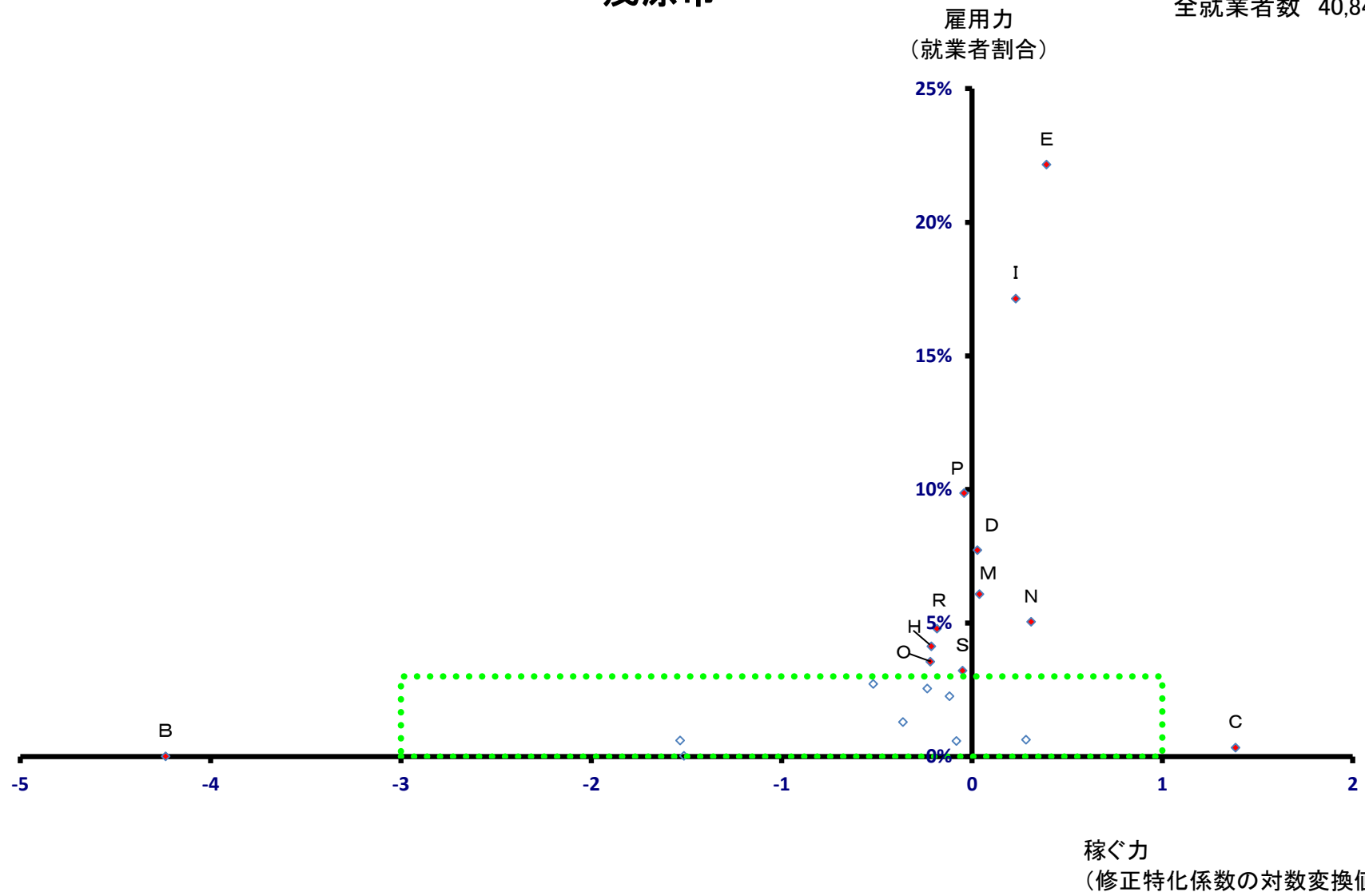

茂原市

全就業者数 40,843 人

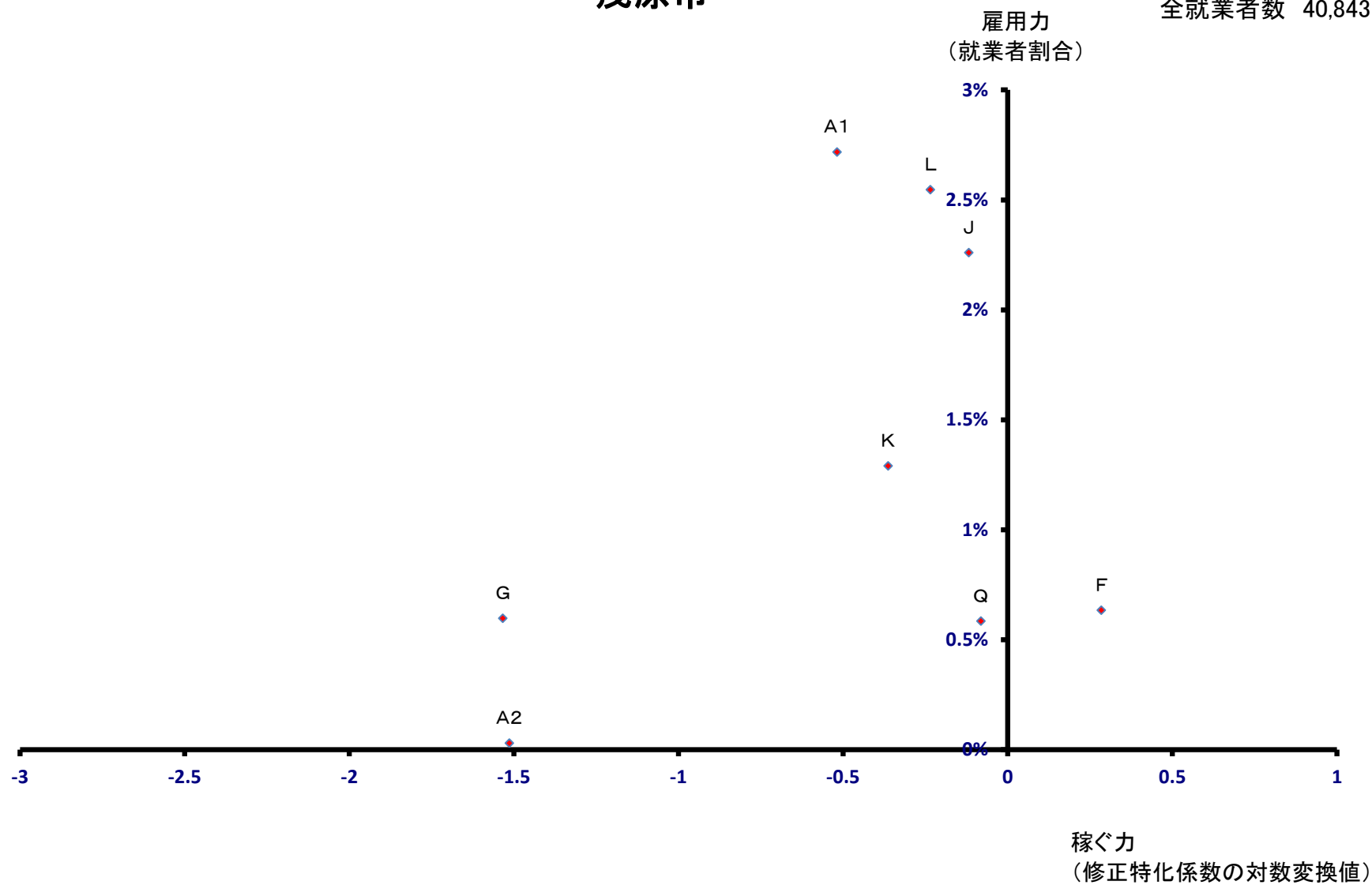

成田市

全就業者数 97,758 人

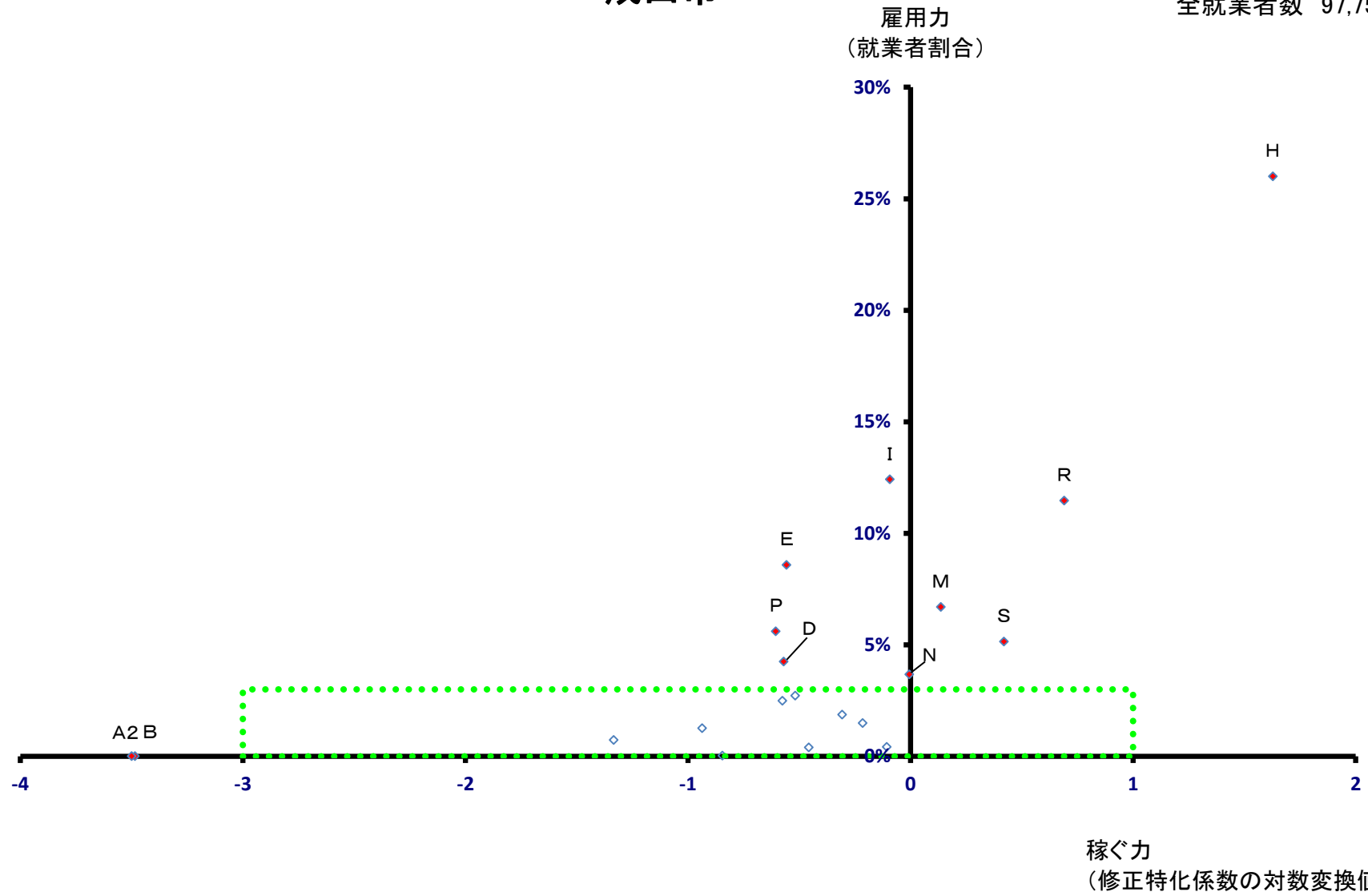

成田市

全就業者数 97,758 人

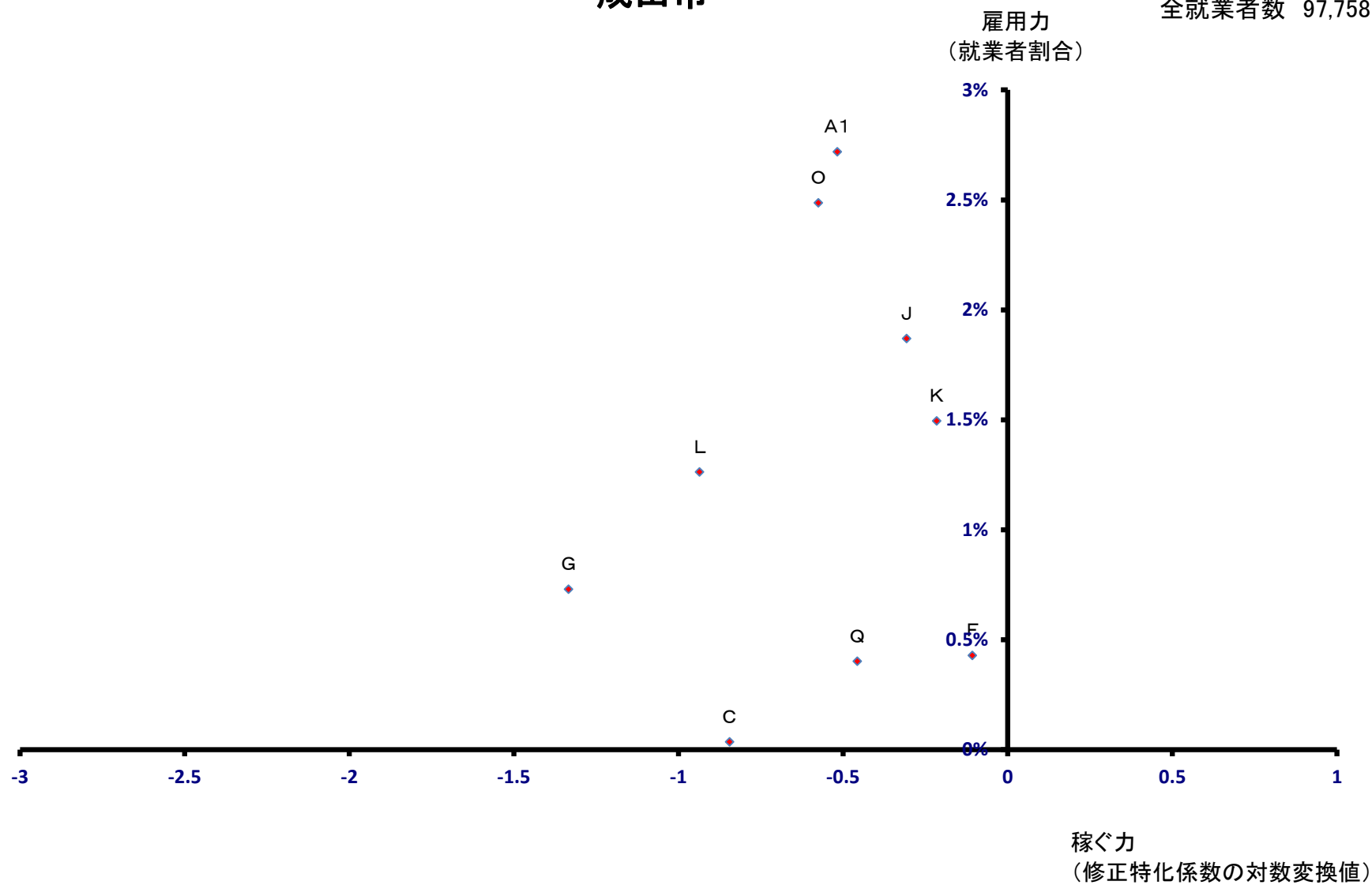

佐倉市

全就業者数 51,988 人

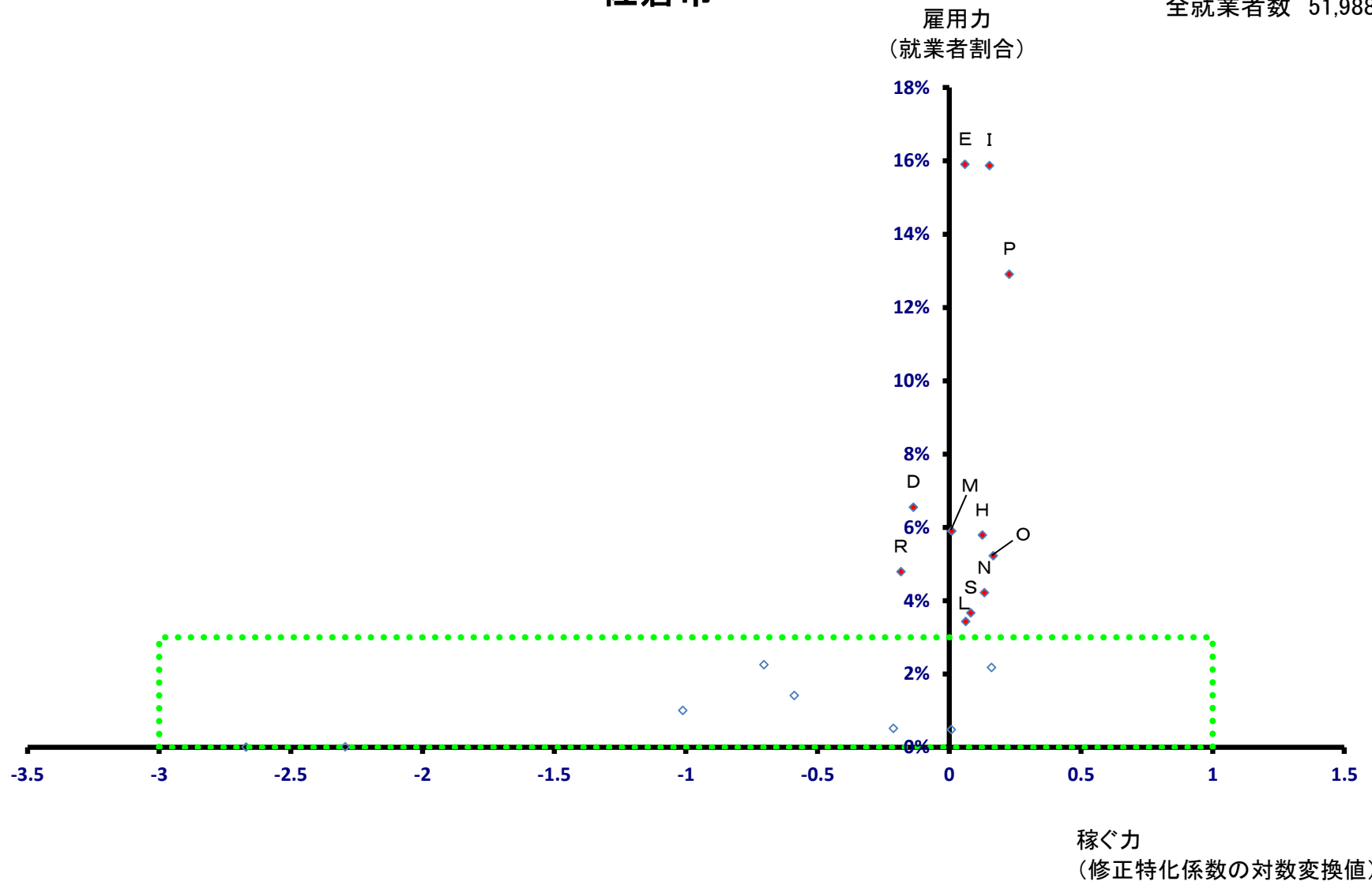

佐倉市

全就業者数 51,988 人

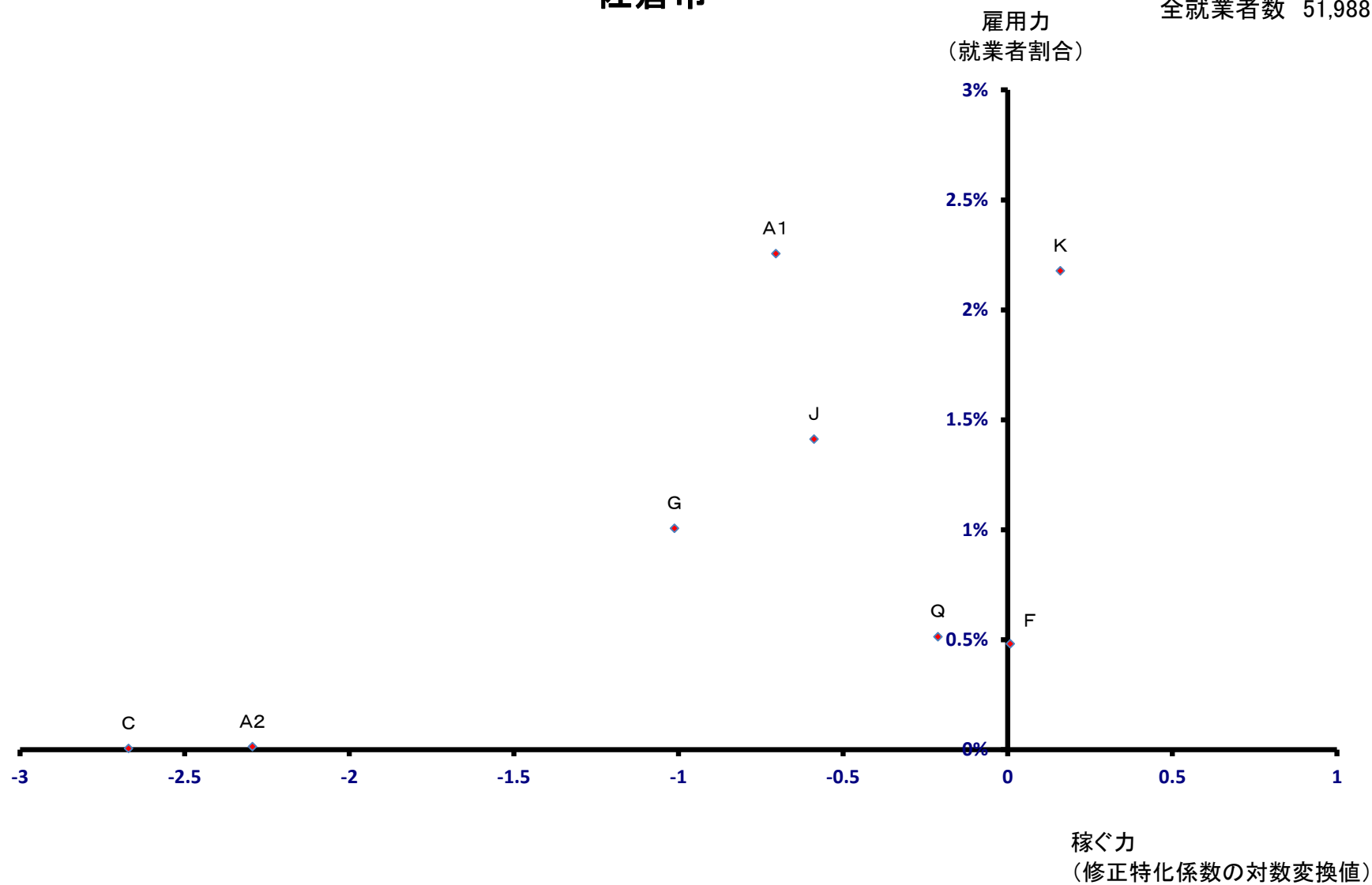

東金市

全就業者数 26,201 人

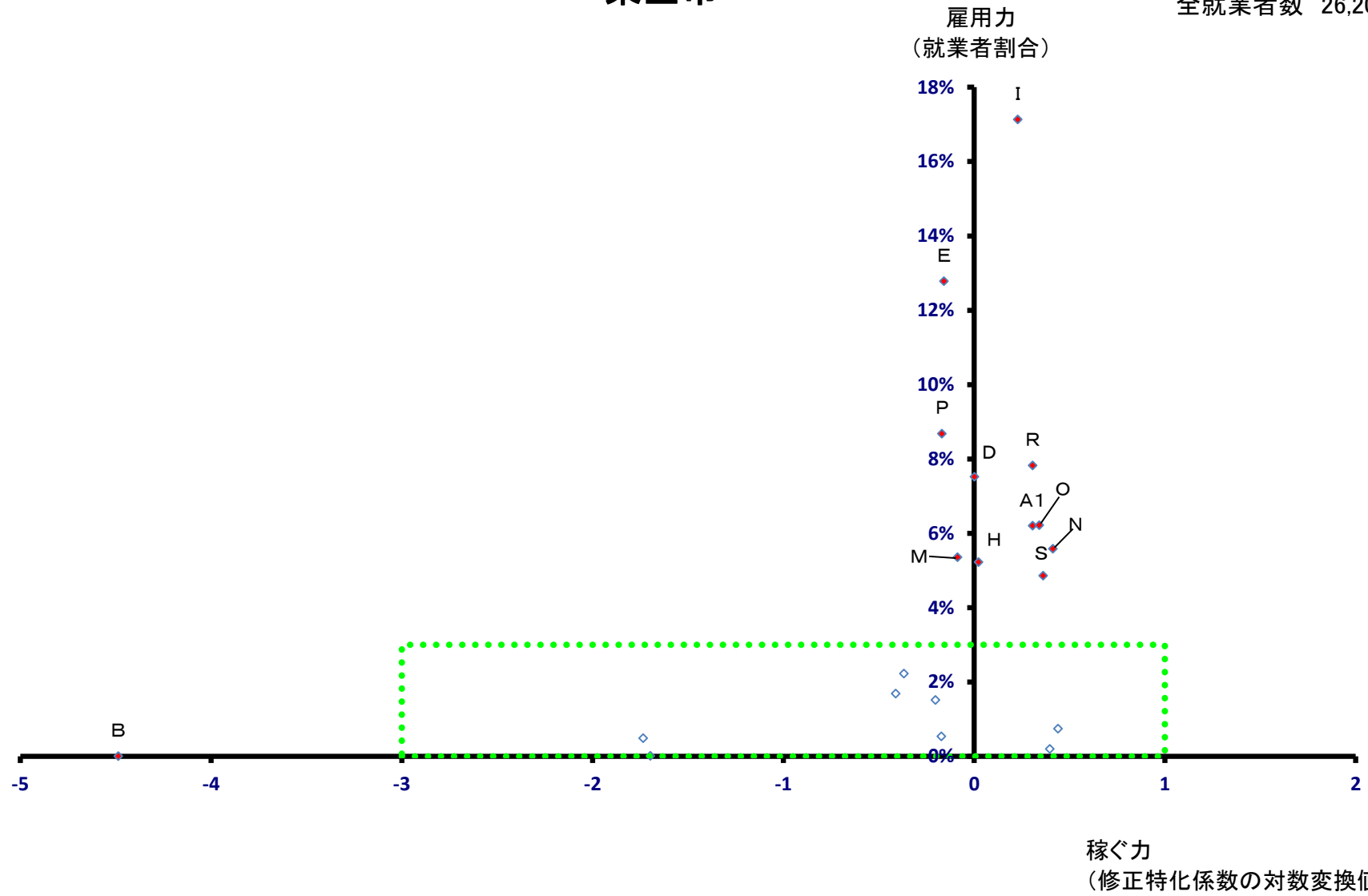

東金市

全就業者数 26,201 人

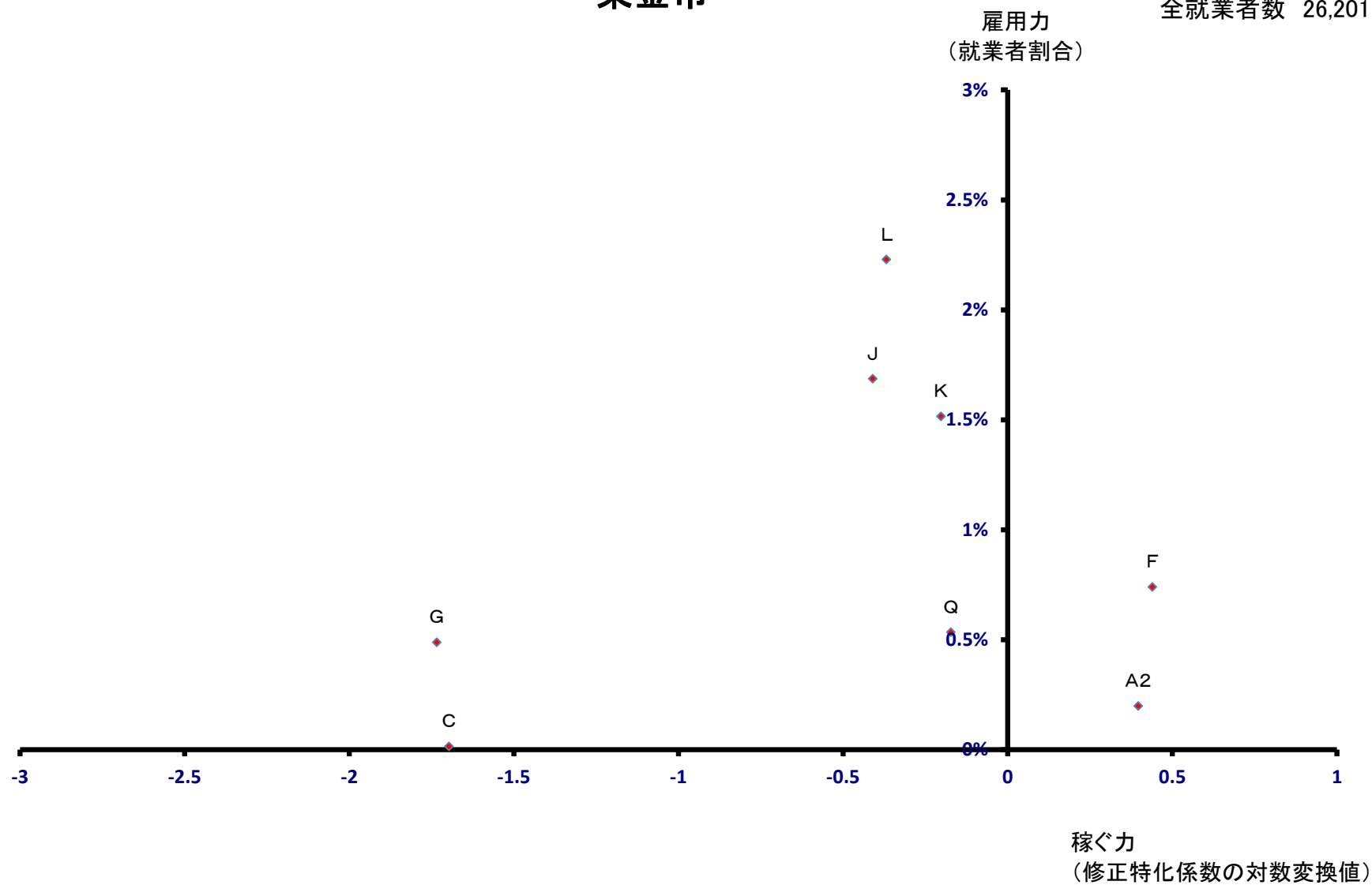

旭市

全就業者数 31,658 人

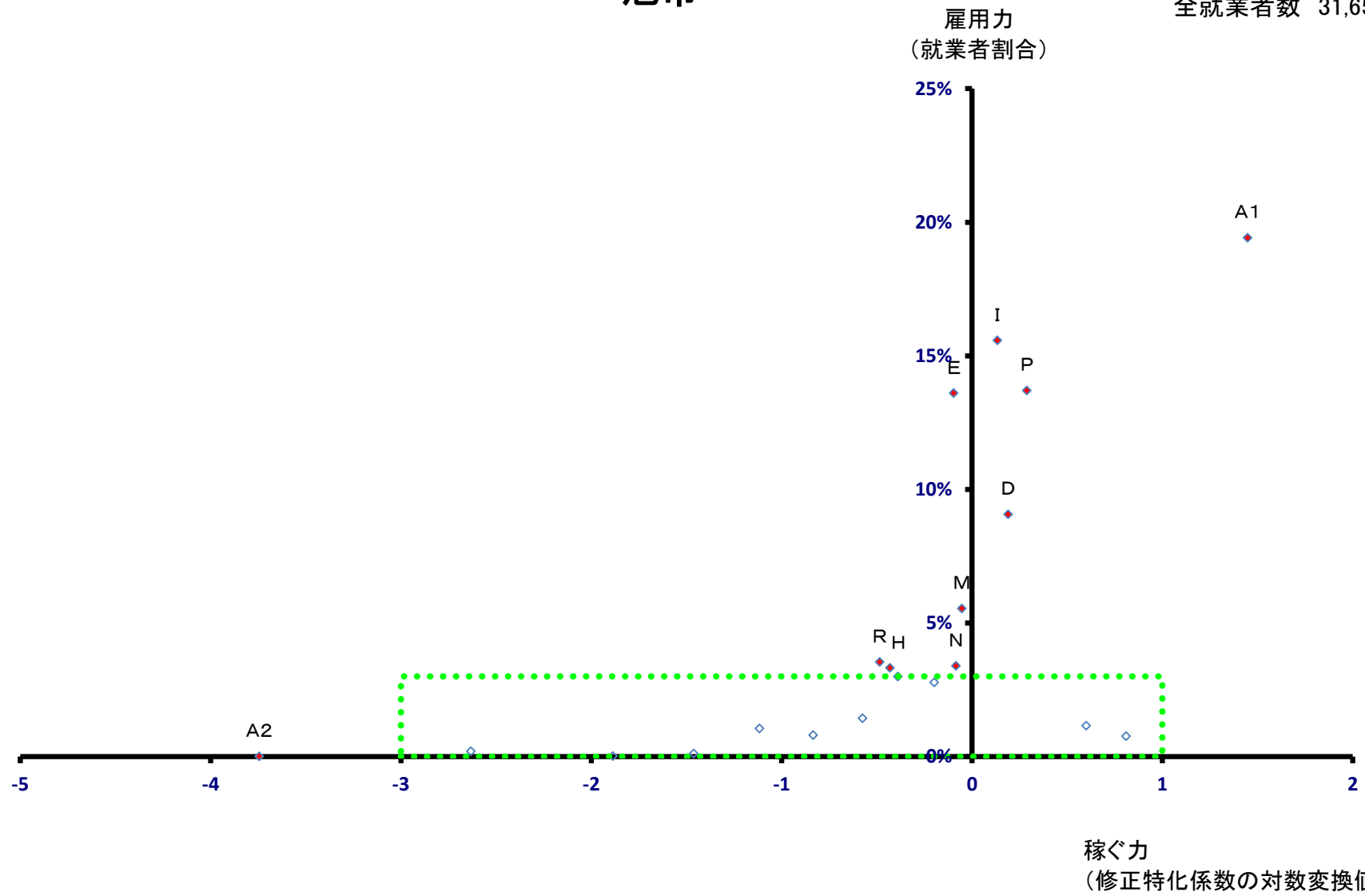

旭市

全就業者数 31,658 人

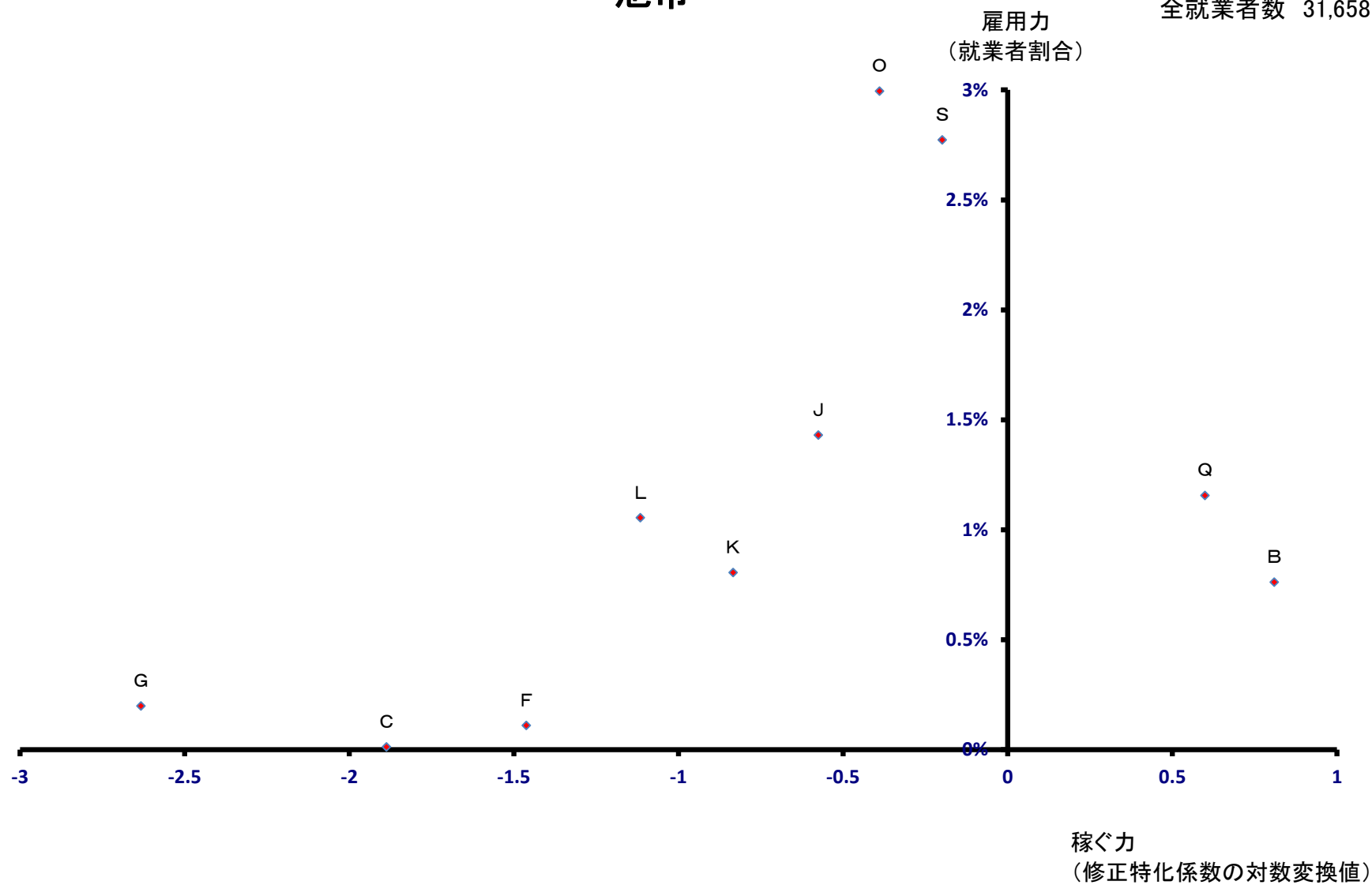

習志野市

全就業者数 56,086 人

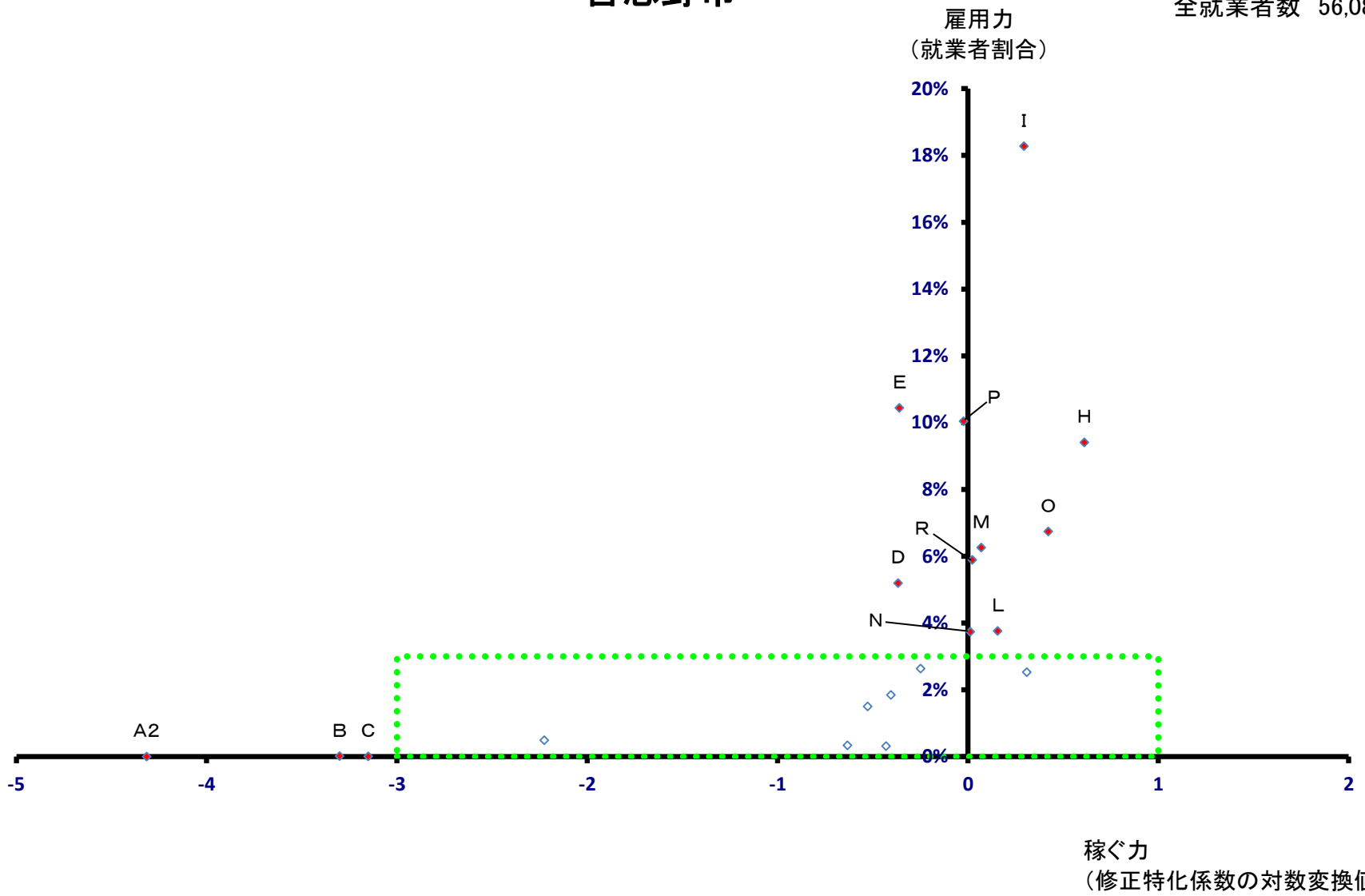

習志野市

全就業者数 56,086 人

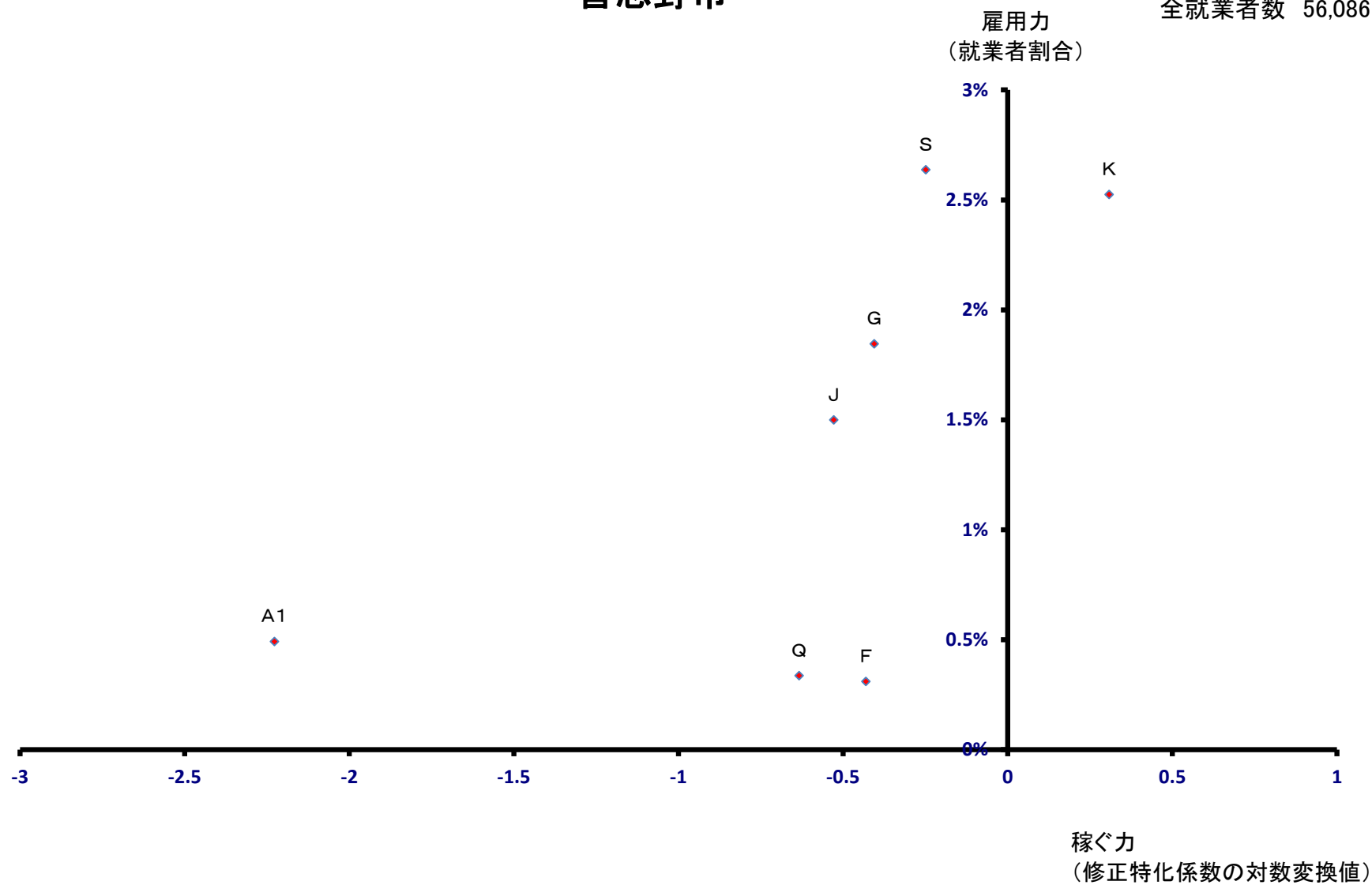

柏市

全就業者数 148,376 人

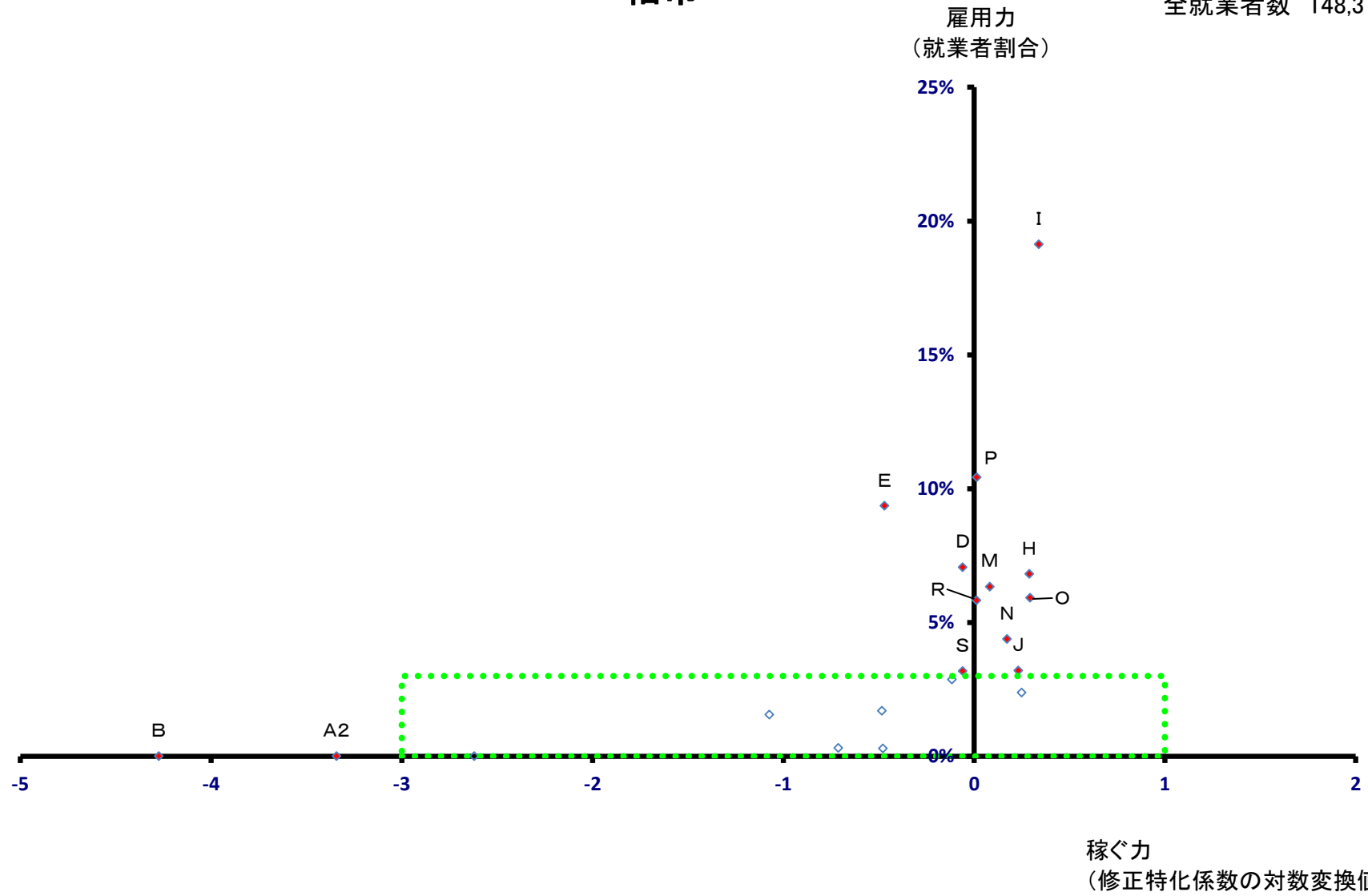

柏市

全就業者数 148,376 人

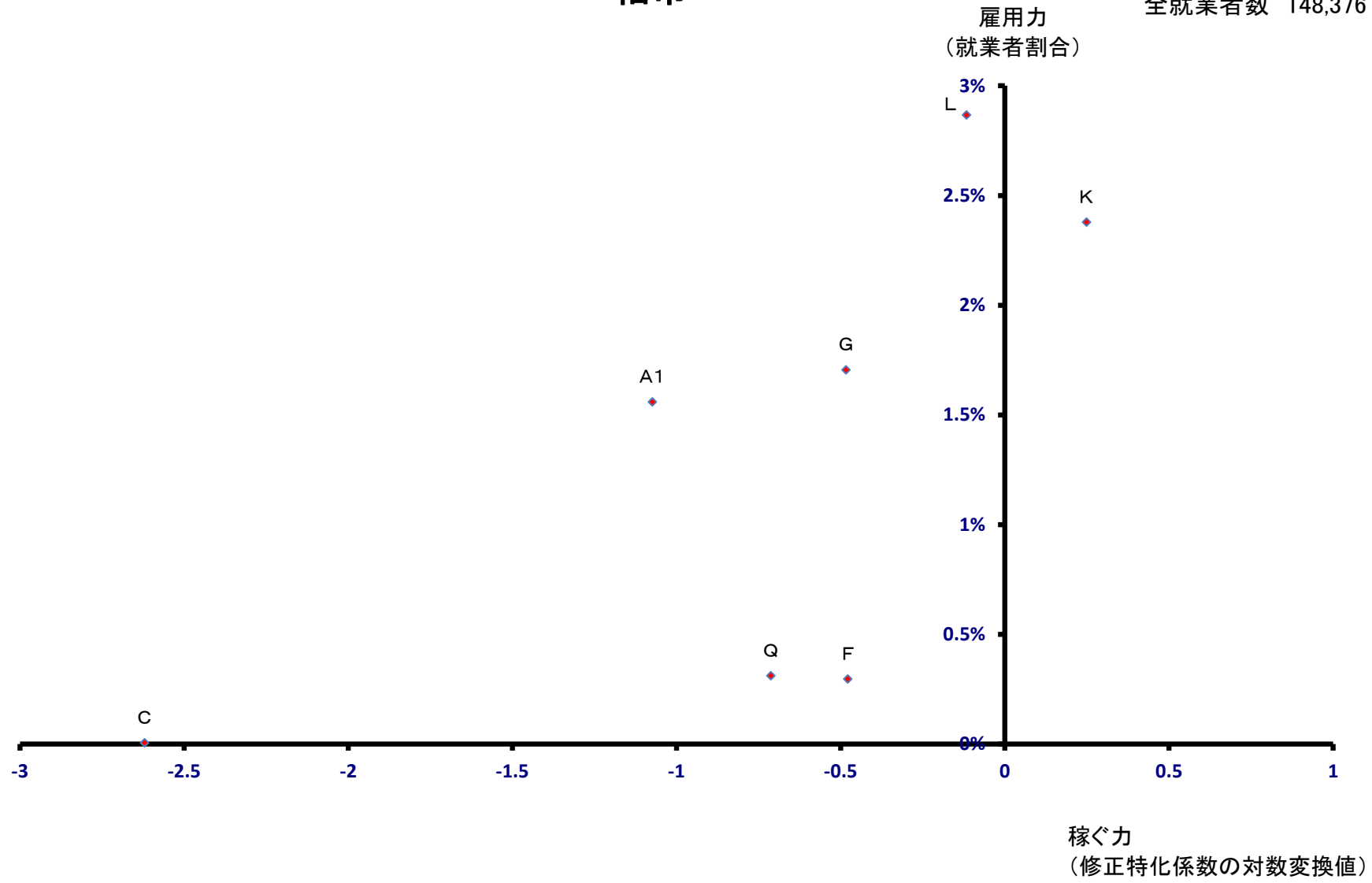

勝浦市

雇用力
(就業者割合)

全就業者数 8,138 人

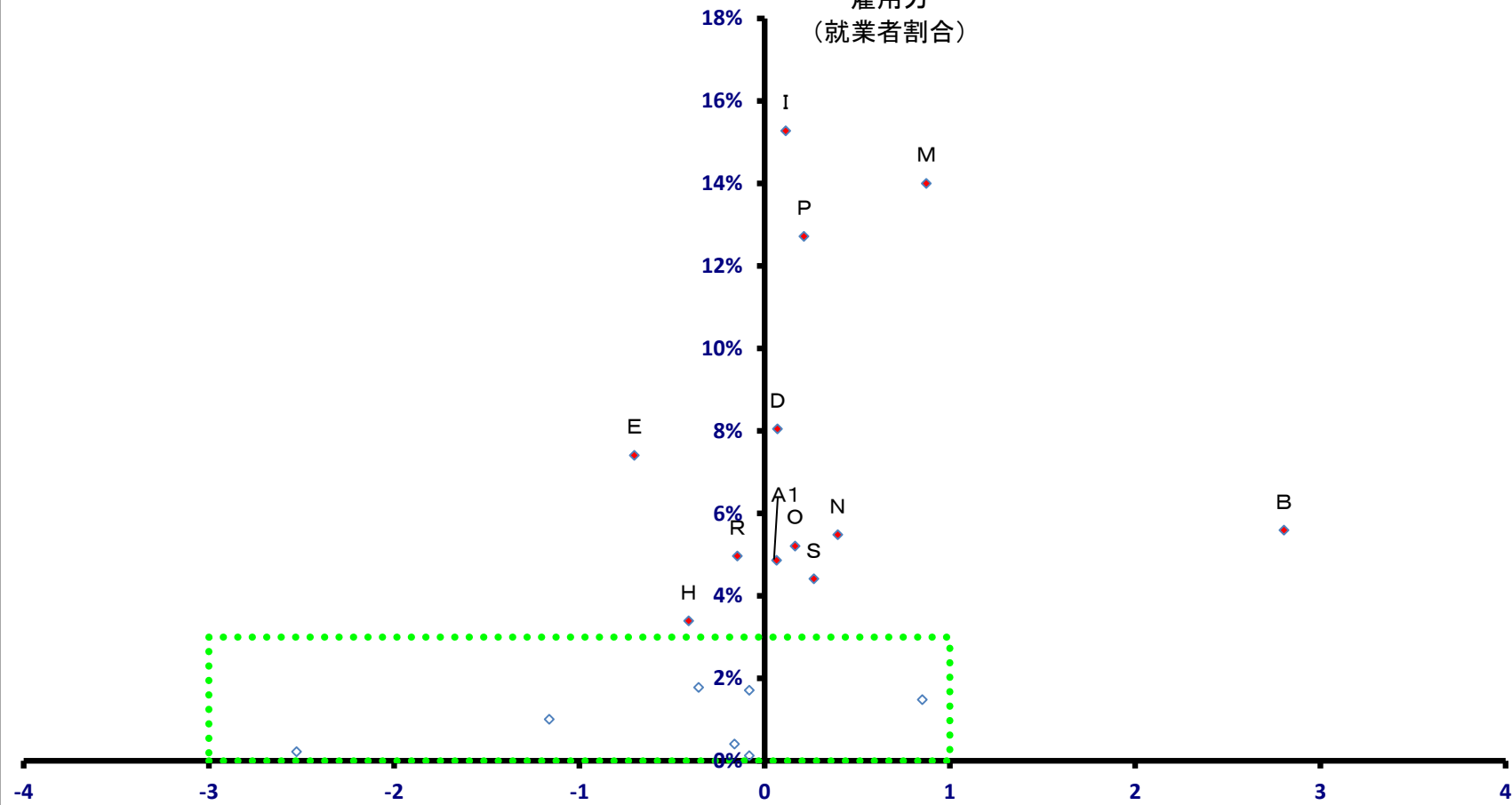

稼ぐ力
(修正特化係数の対数変換値)

勝浦市

全就業者数 8,138 人

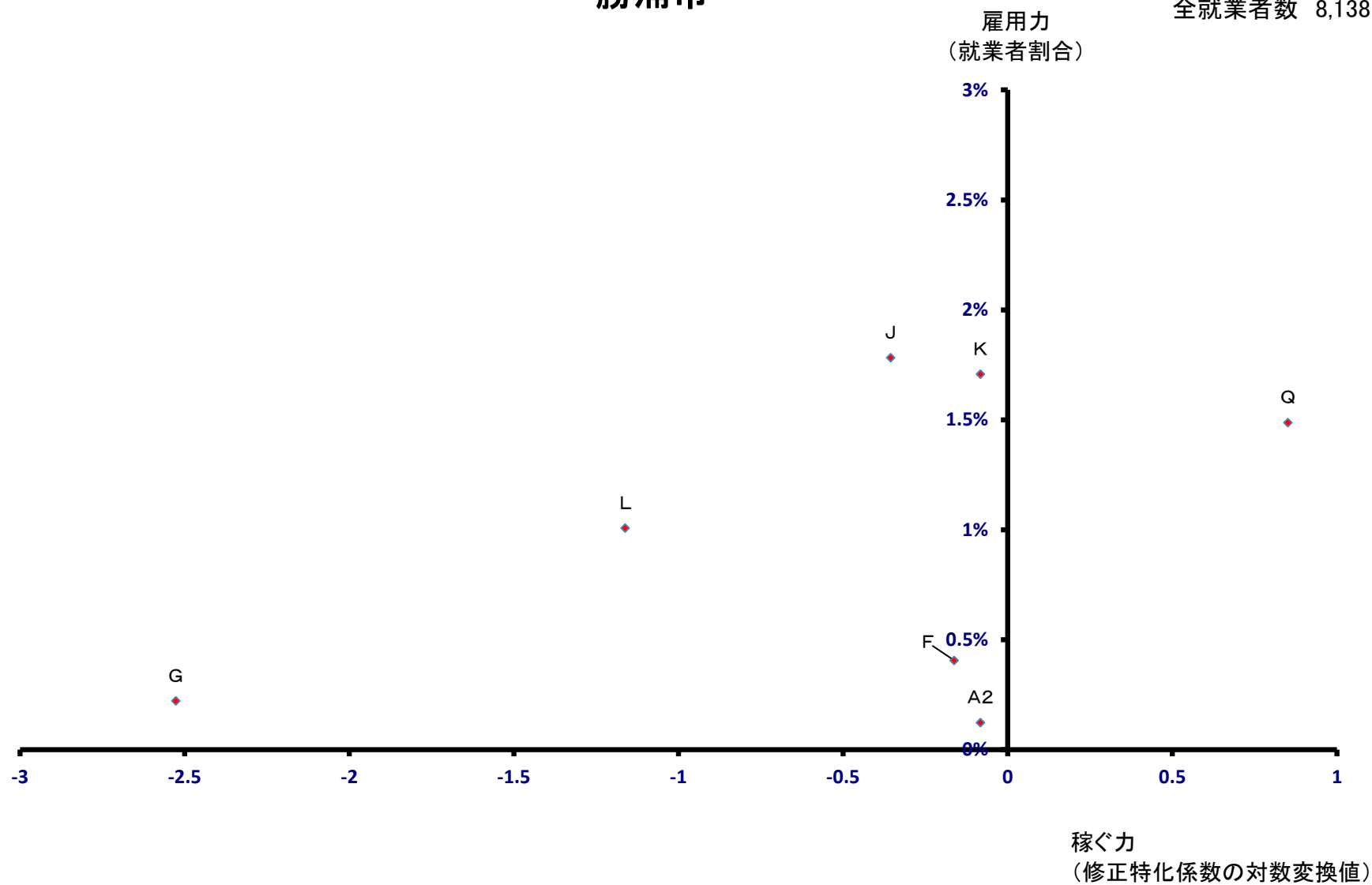

市原市

全就業者数 114,810 人

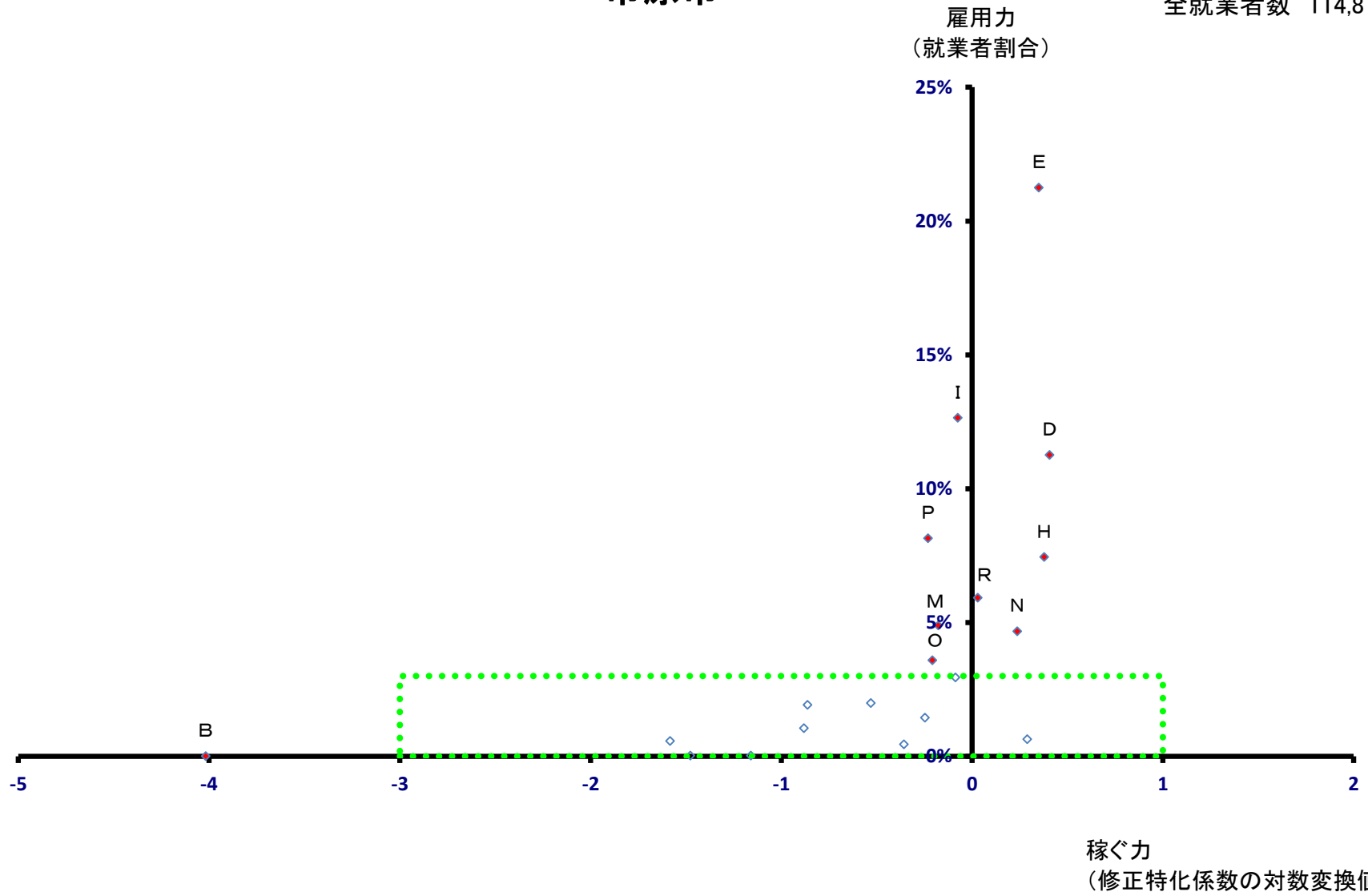

市原市

全就業者数 114,810 人

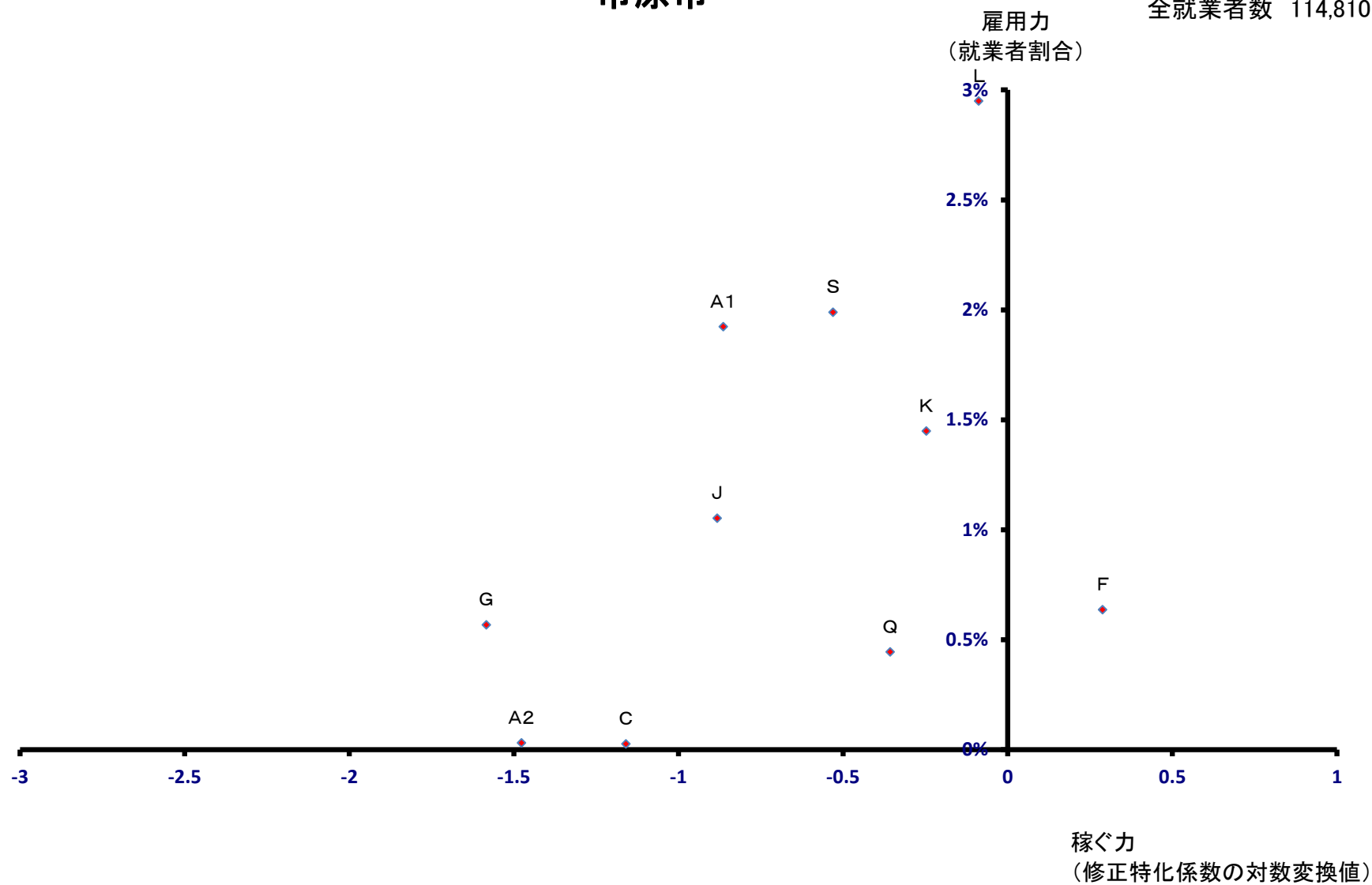

流山市

全就業者数 39,631 人

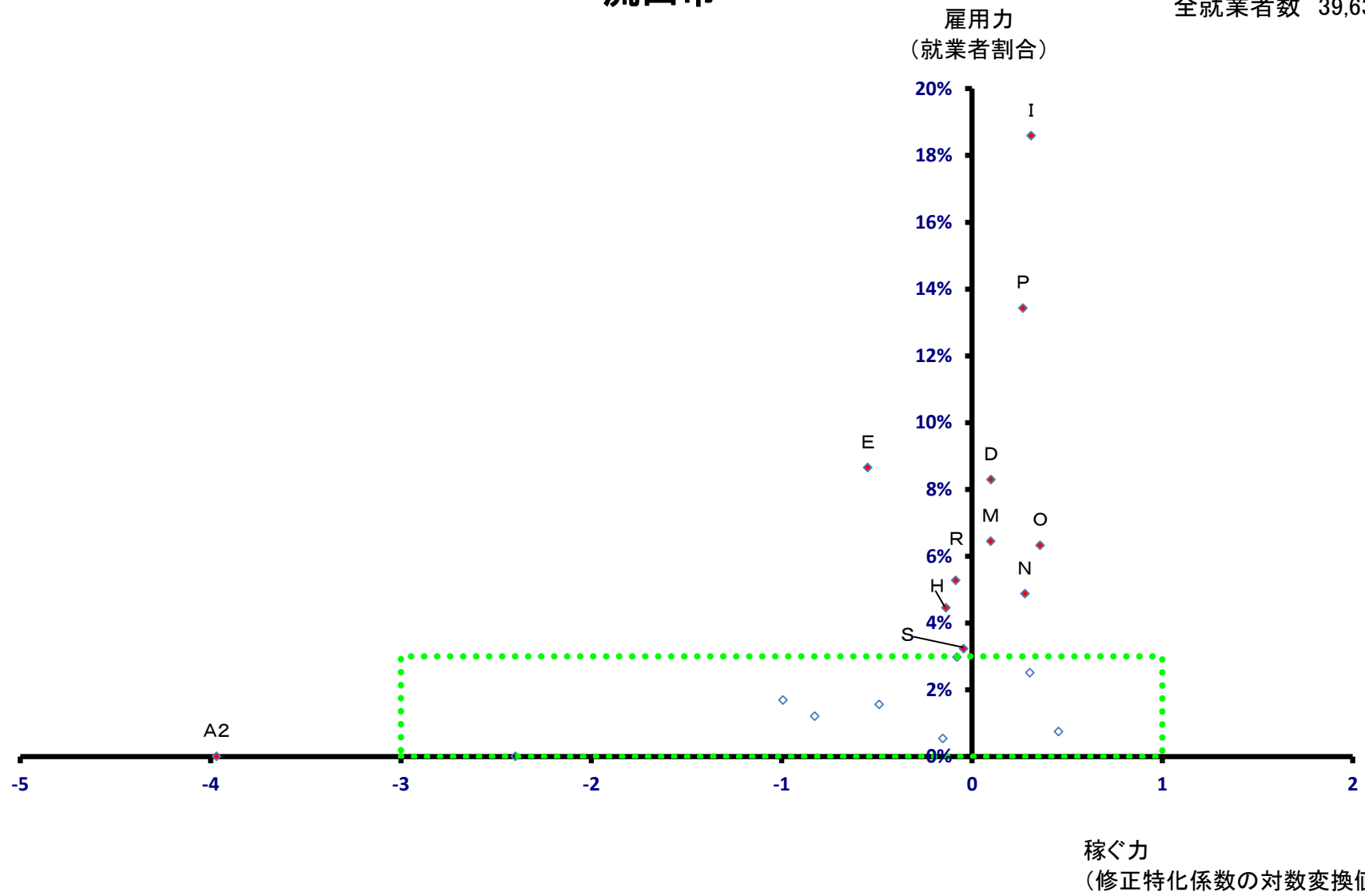

流山市

全就業者数 39,631 人

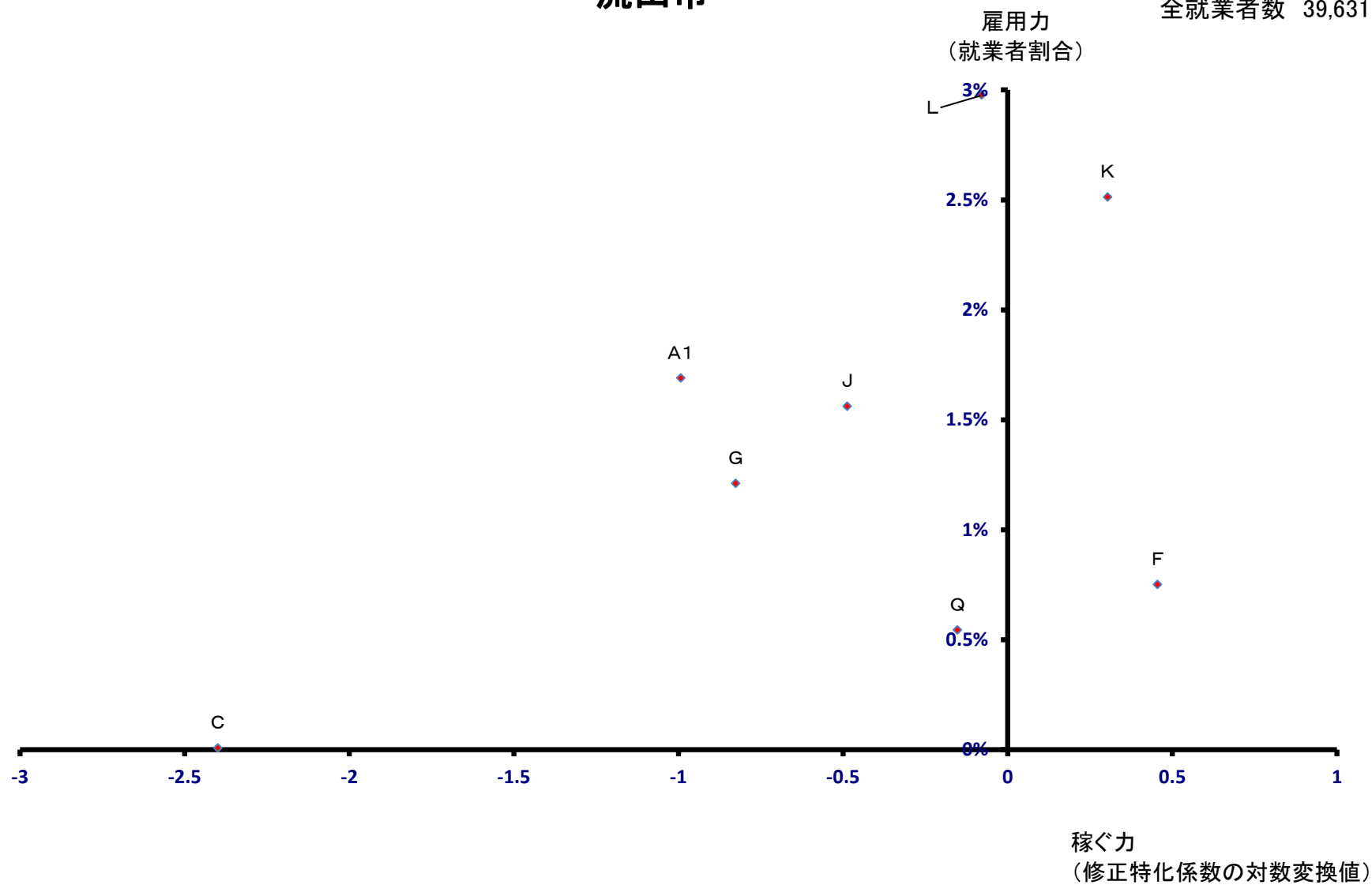

八千代市

全就業者数 60,498 人

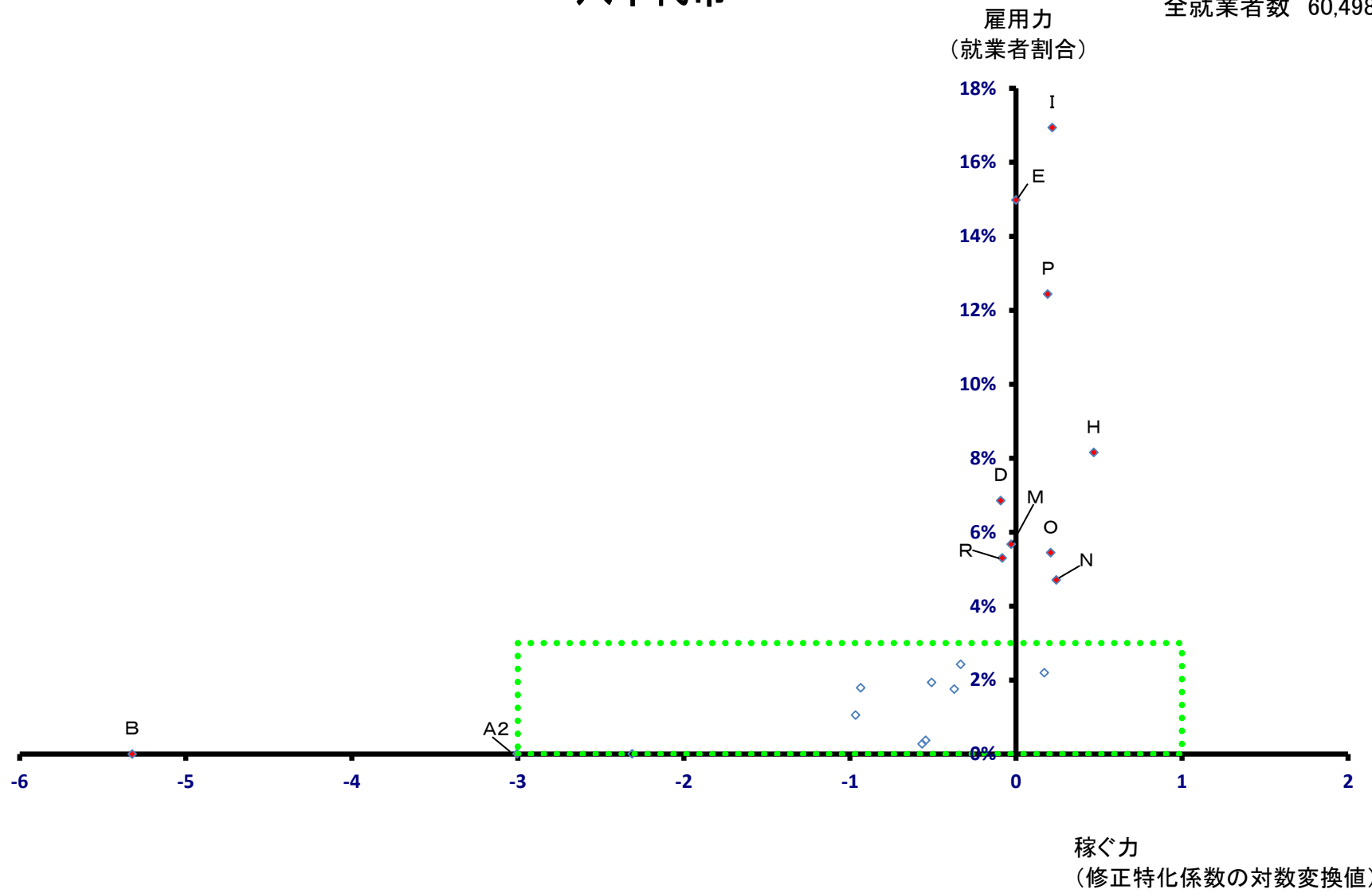

八千代市

全就業者数 60,498 人

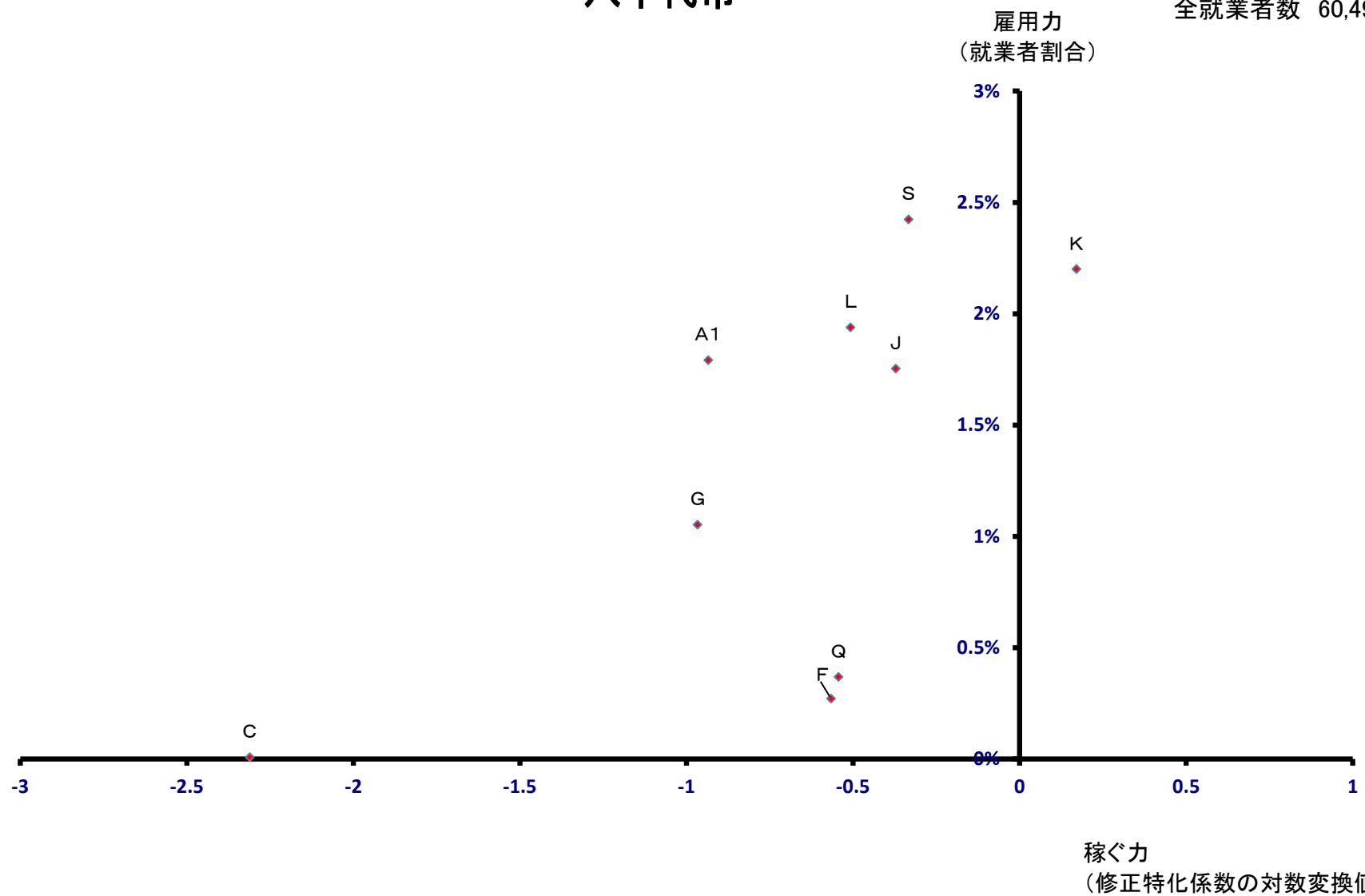

我孫子市

全就業者数 32,035 人

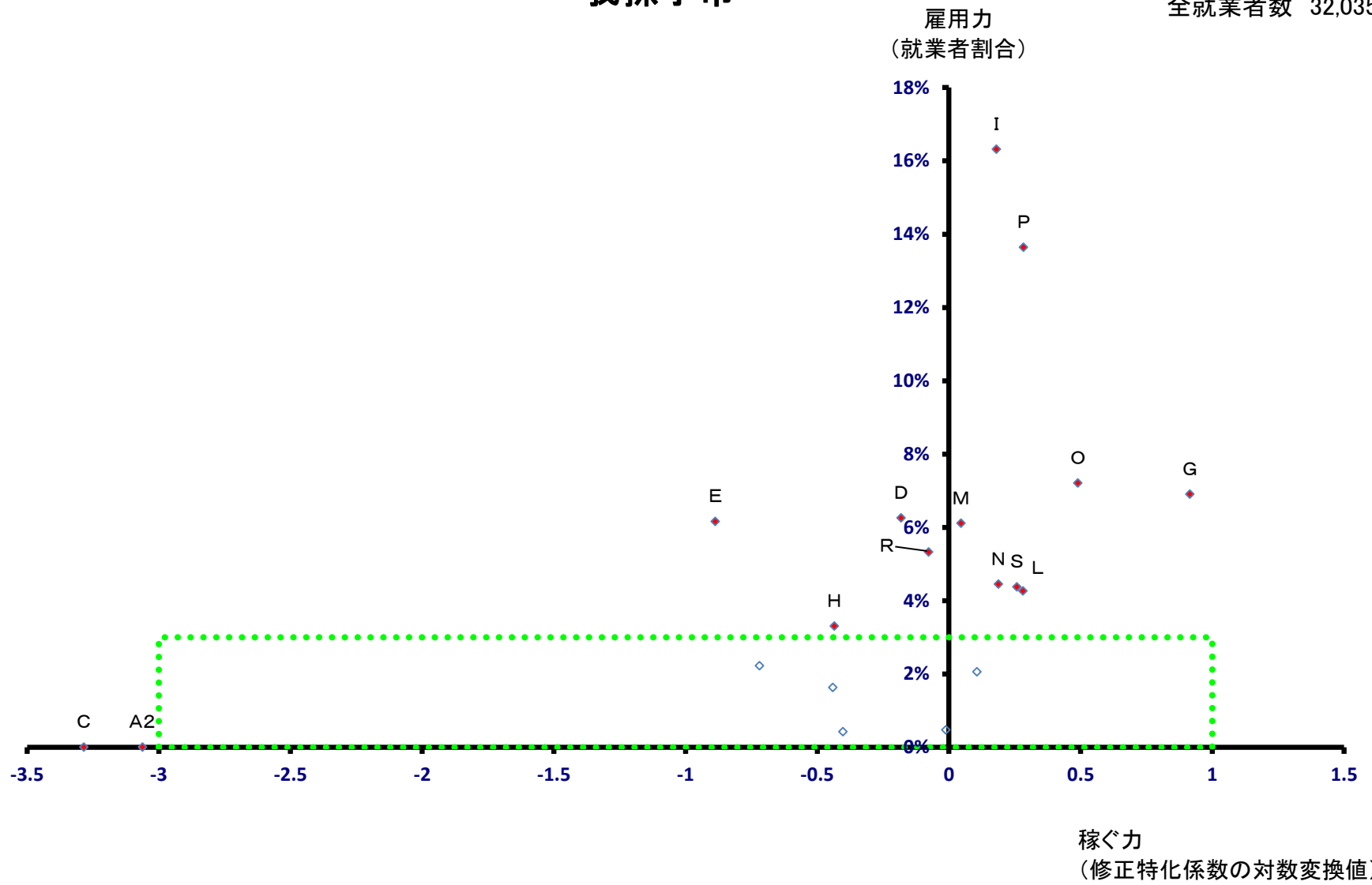

我孫子市

全就業者数 32,035 人

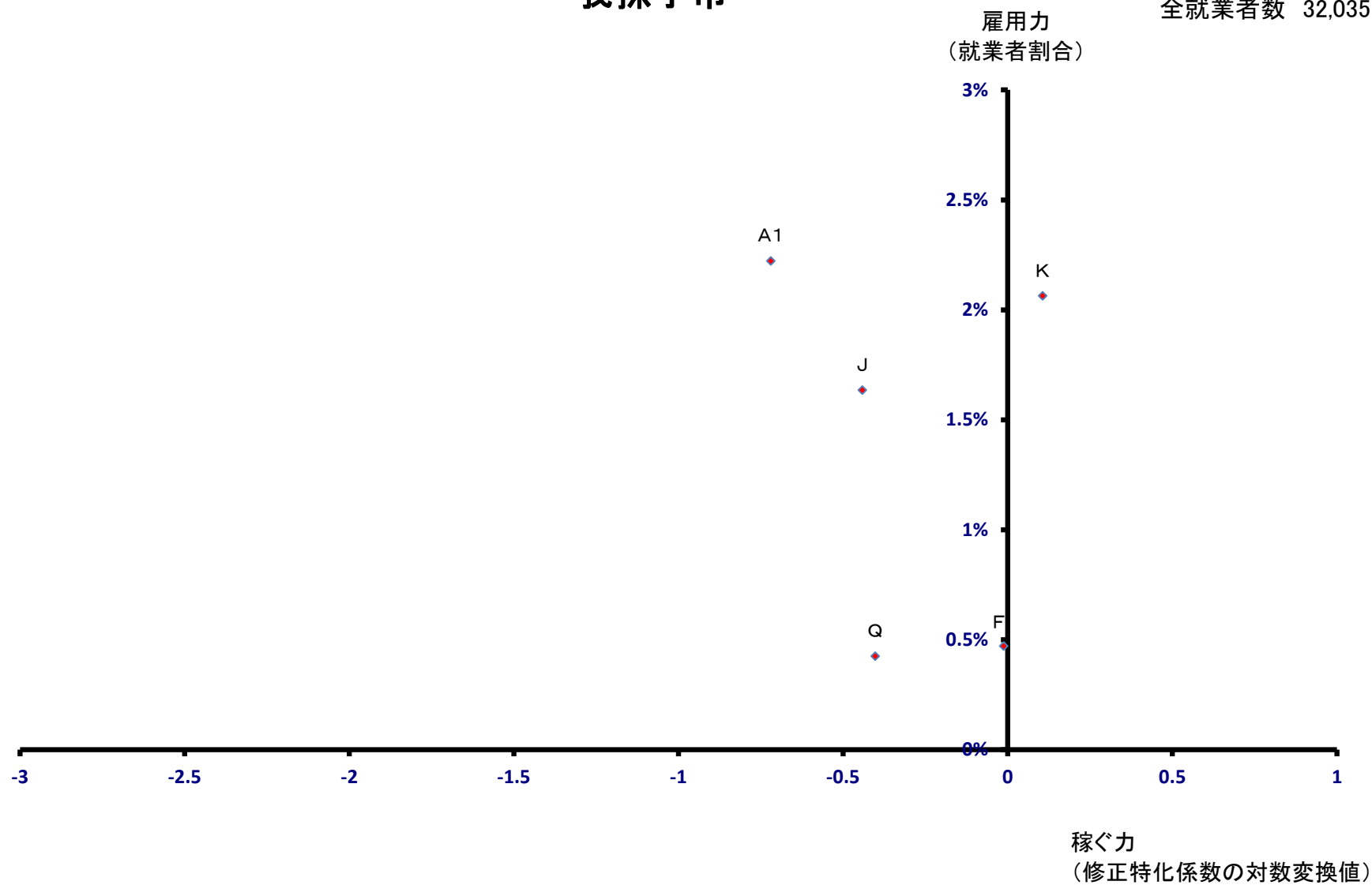

鴨川市

全就業者数 18,336 人

雇用力
(就業者割合)

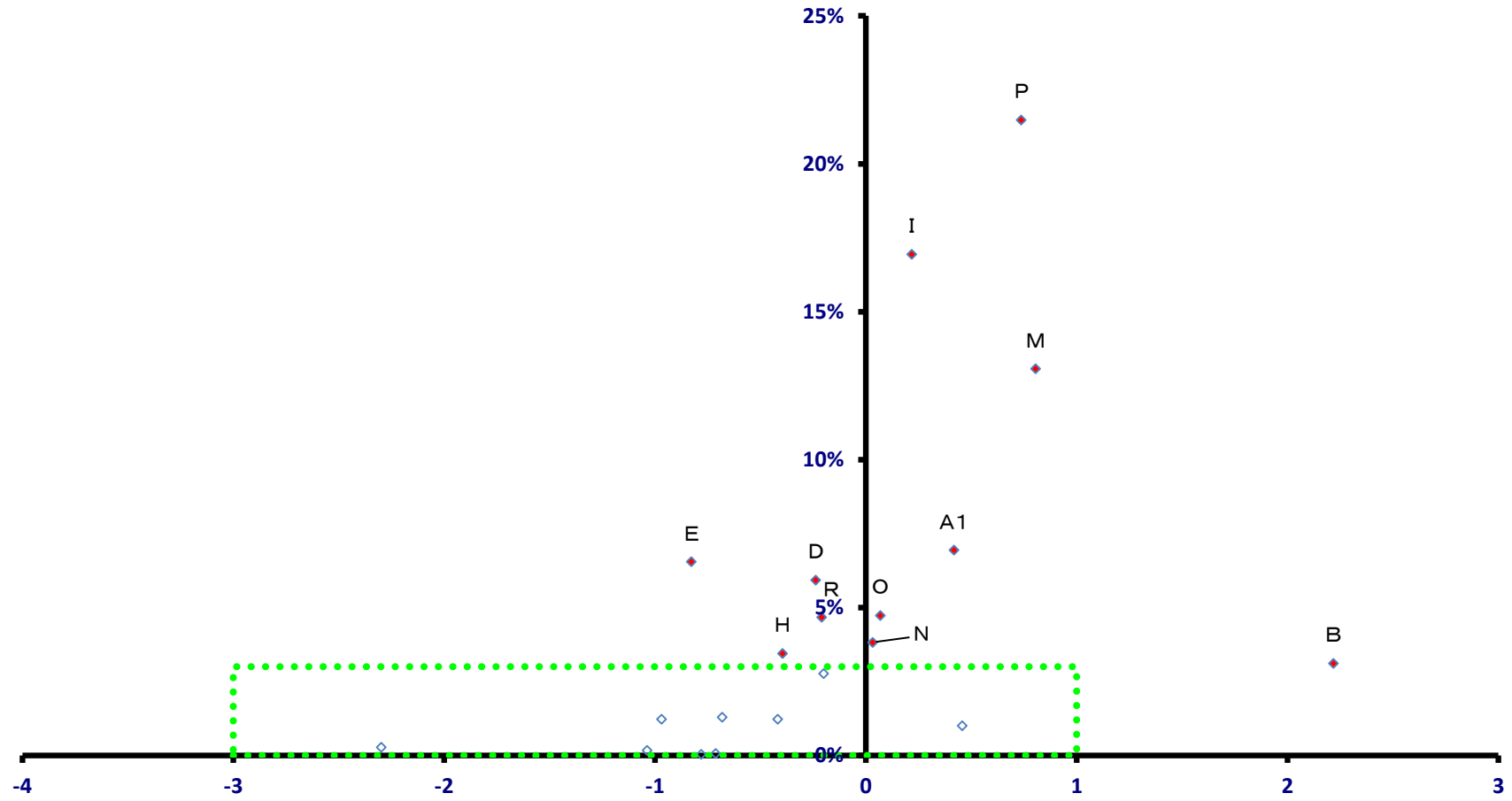

稼ぐ力
(修正特化係数の対数変換値)

鴨川市

全就業者数 18,336 人

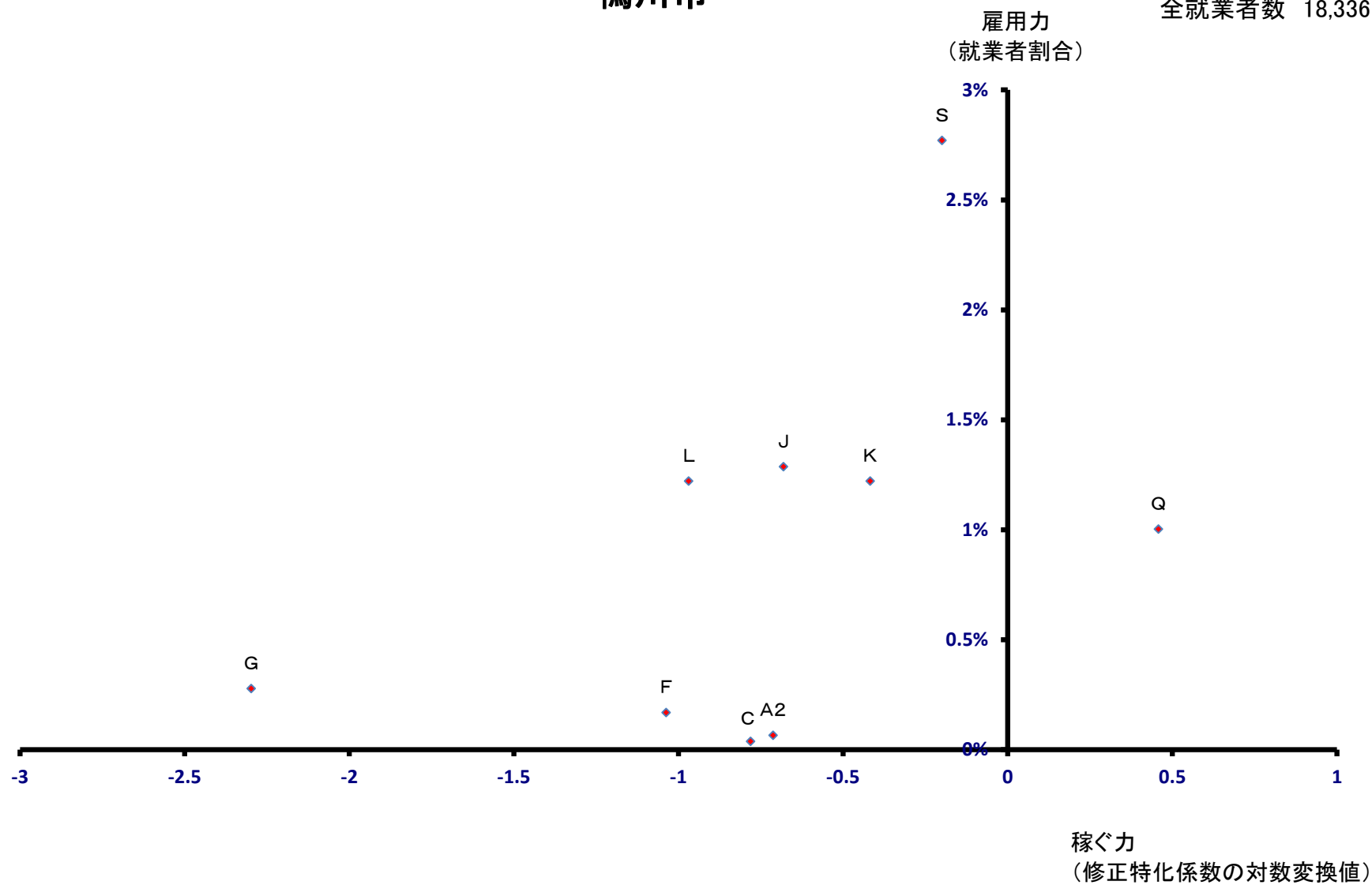

鎌ヶ谷市

全就業者数 26,802 人

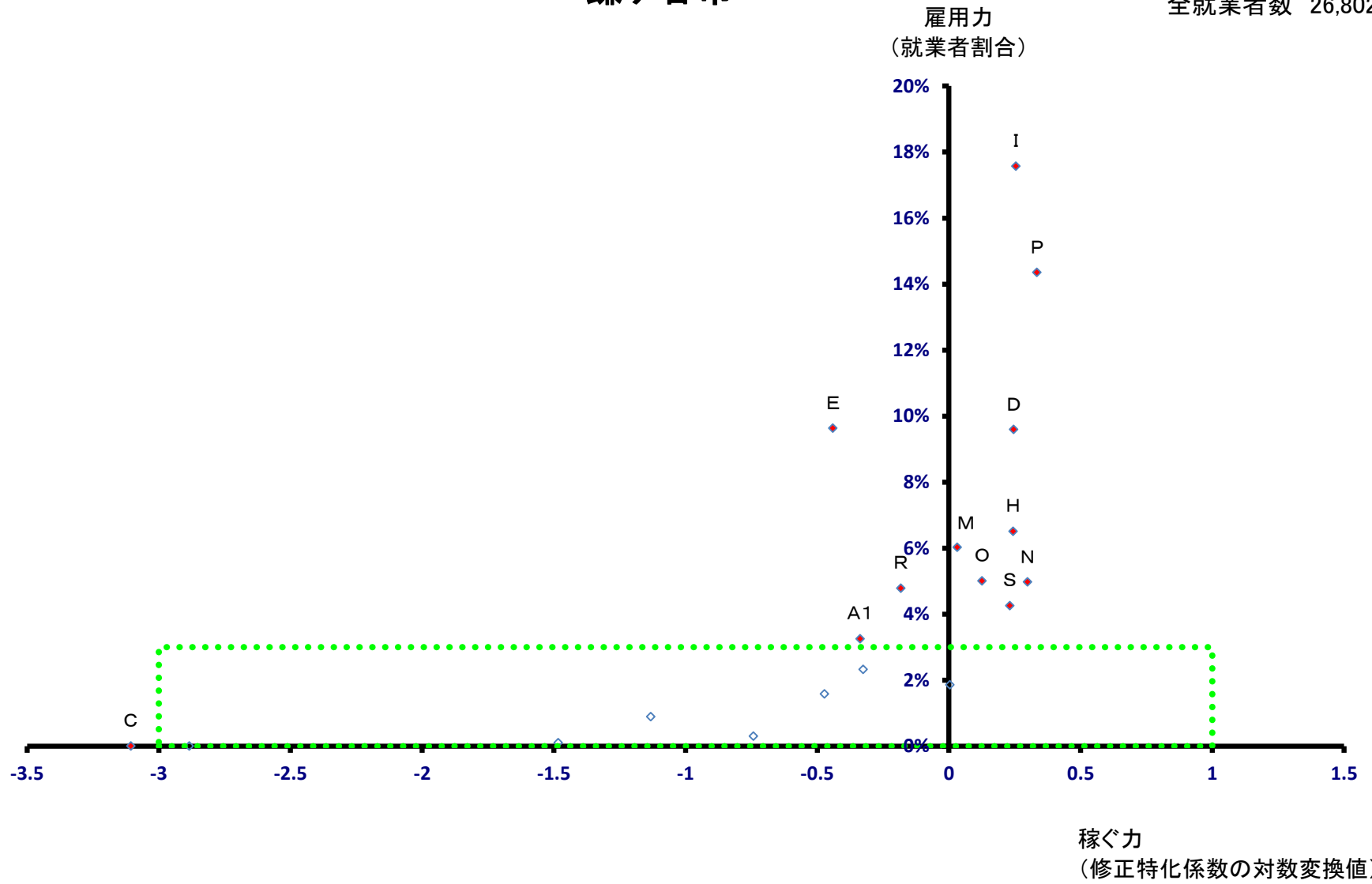

鎌ヶ谷市

全就業者数 26,802 人

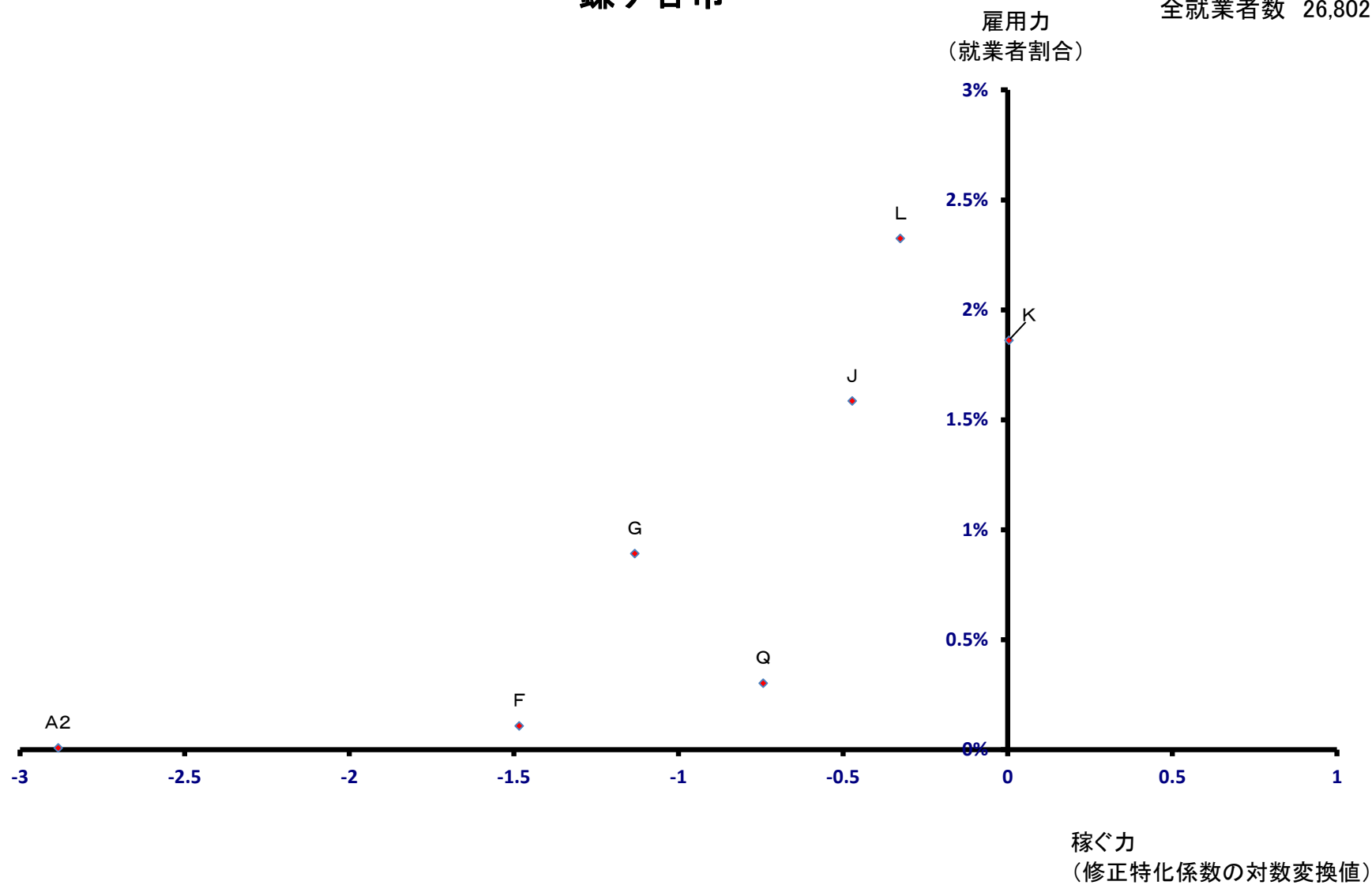

君津市

全就業者数 43,061 人

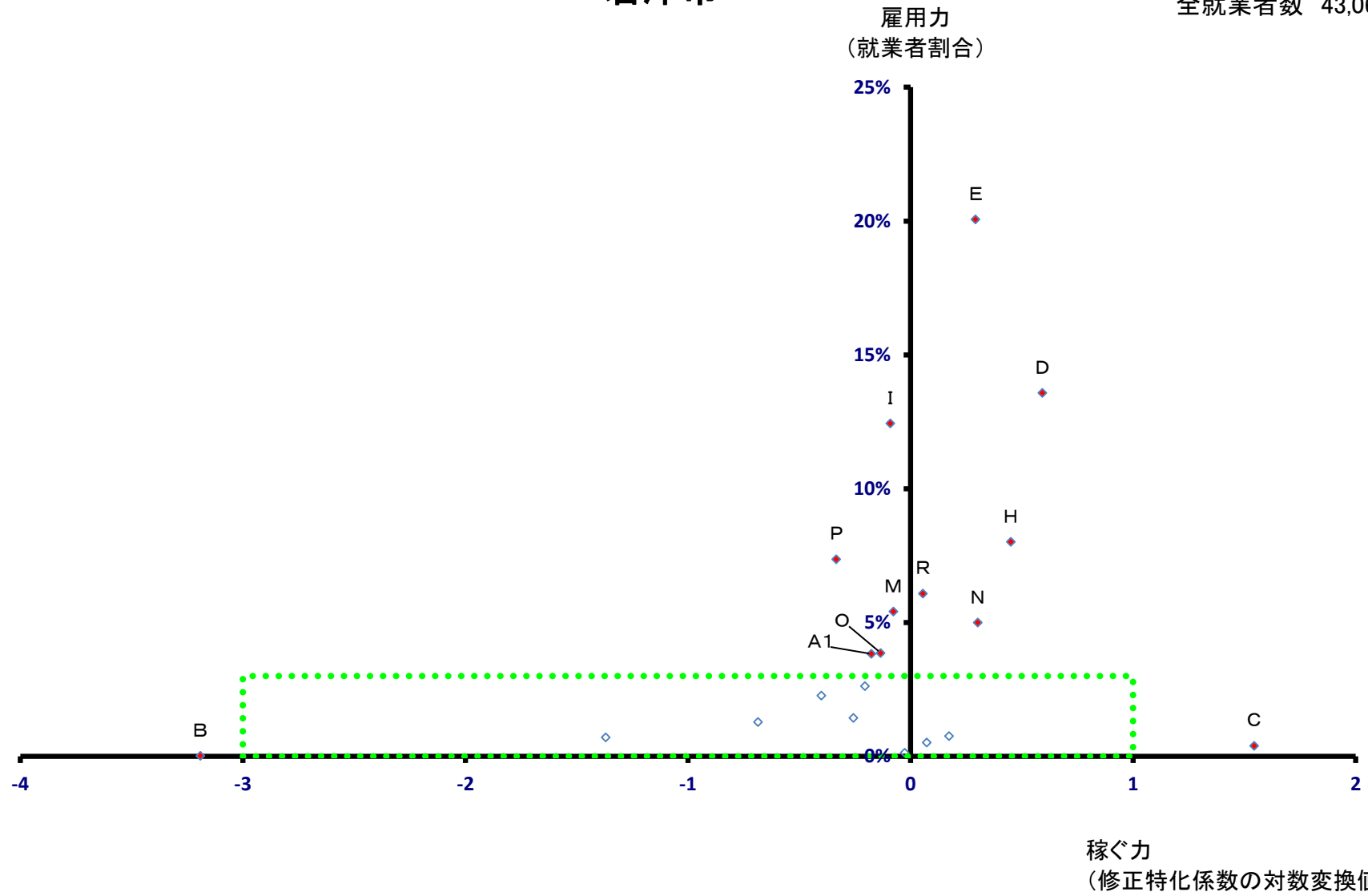

君津市

全就業者数 43,061 人

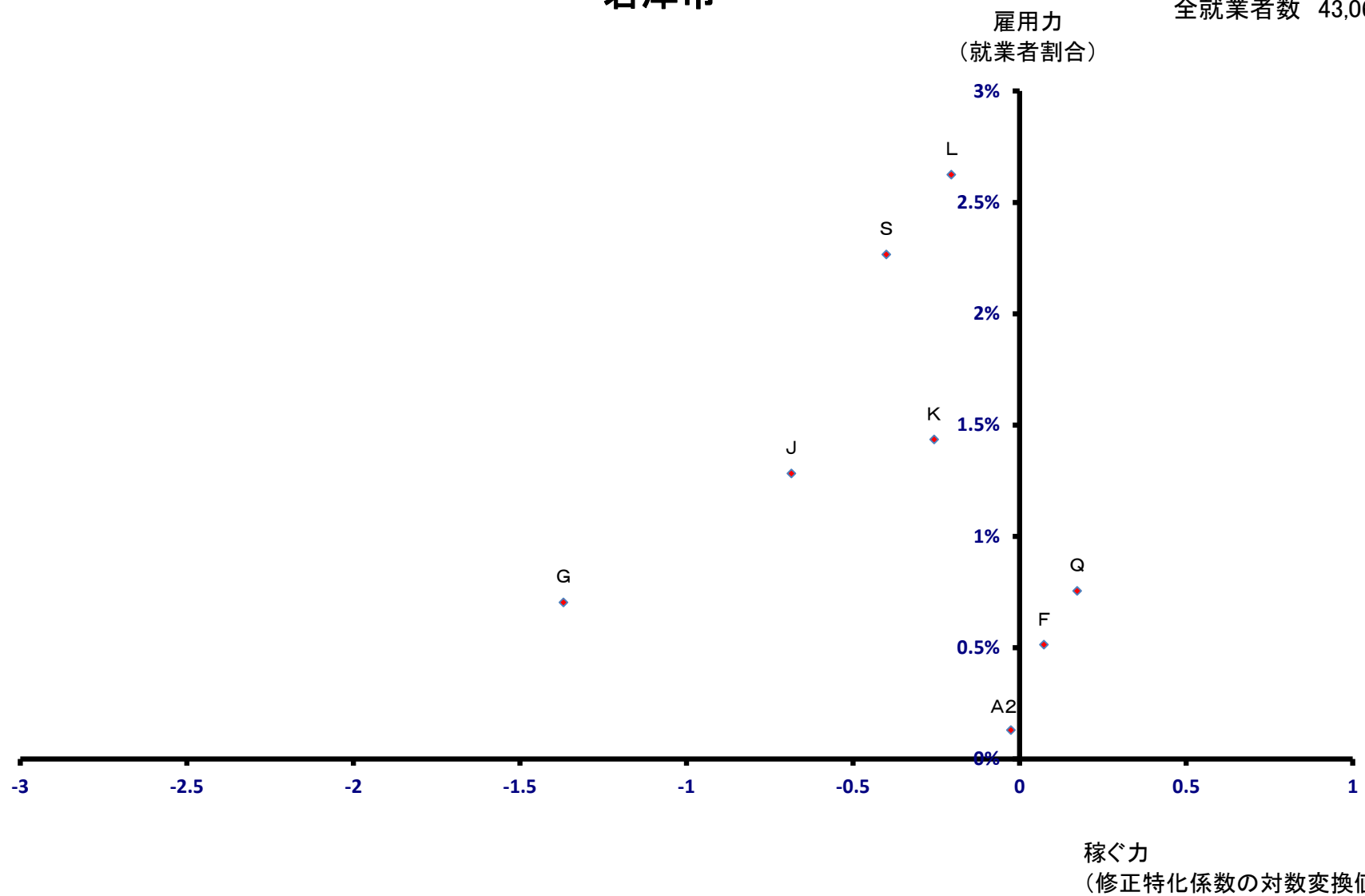

富津市

全就業者数 19,980 人

雇用力
(就業者割合)

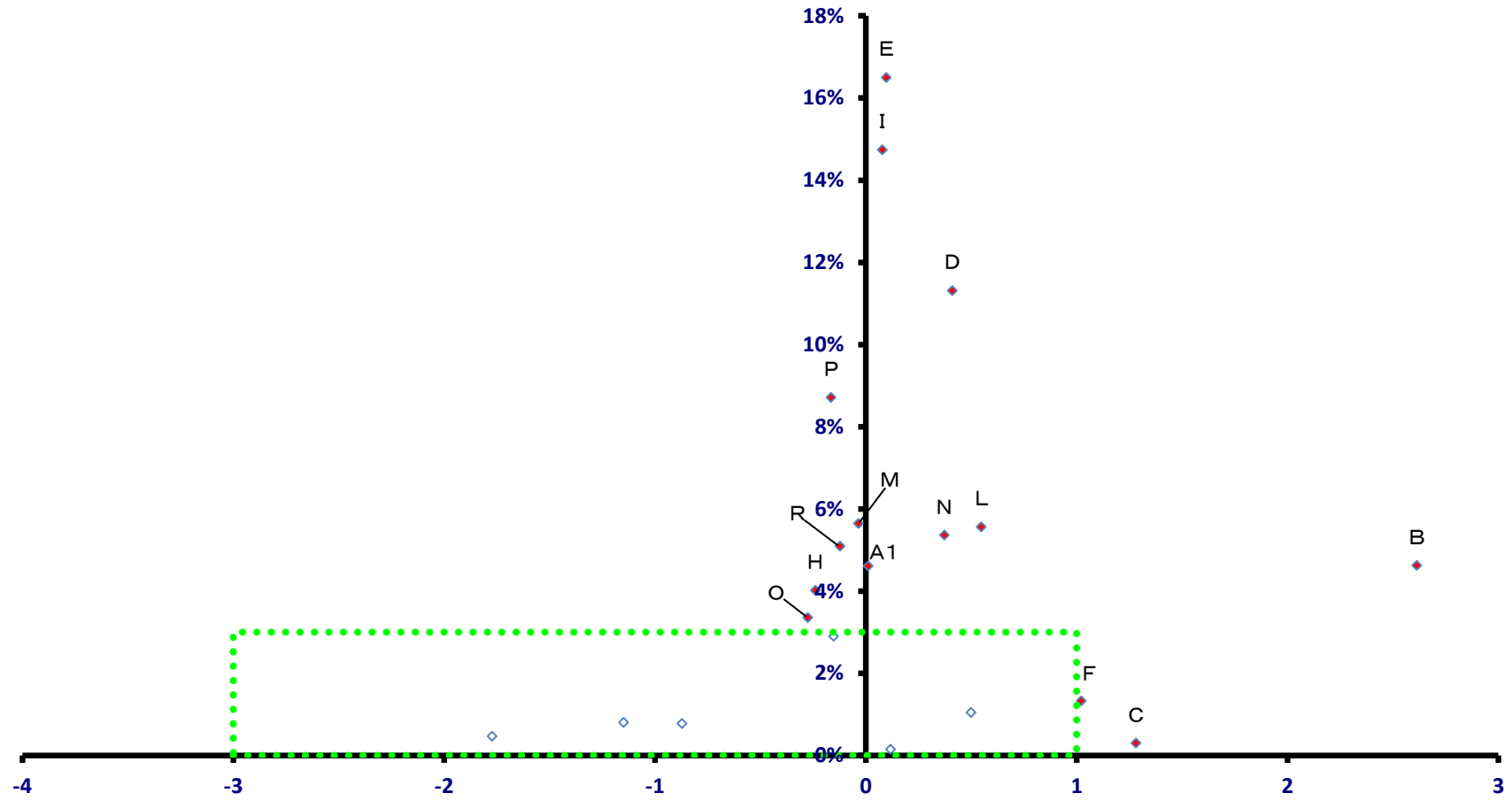

稼ぐ力
(修正特化係数の対数変換値)

富津市

全就業者数 19,980 人

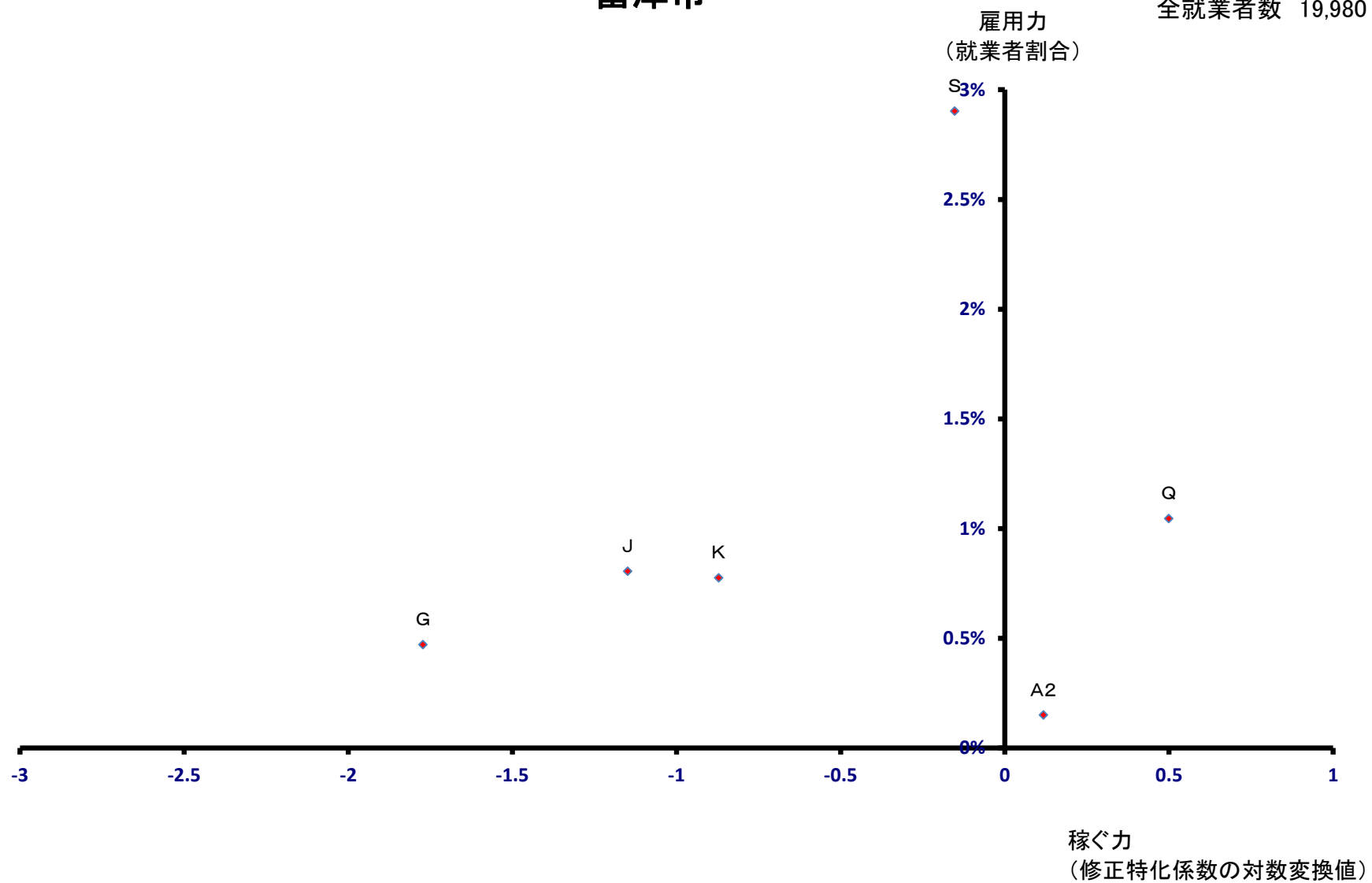

浦安市

全就業者数 79,813 人

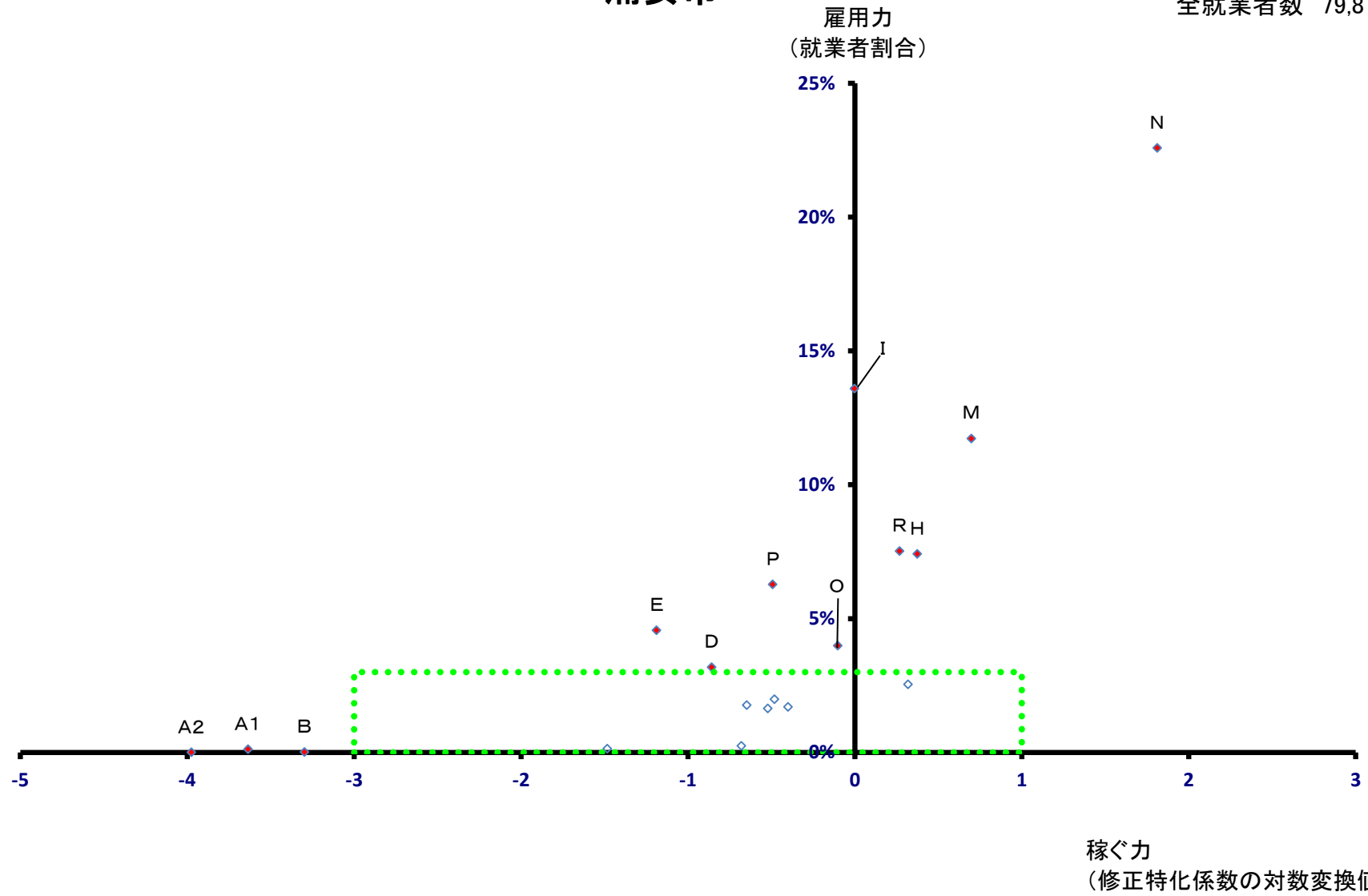

浦安市

全就業者数 79,813 人

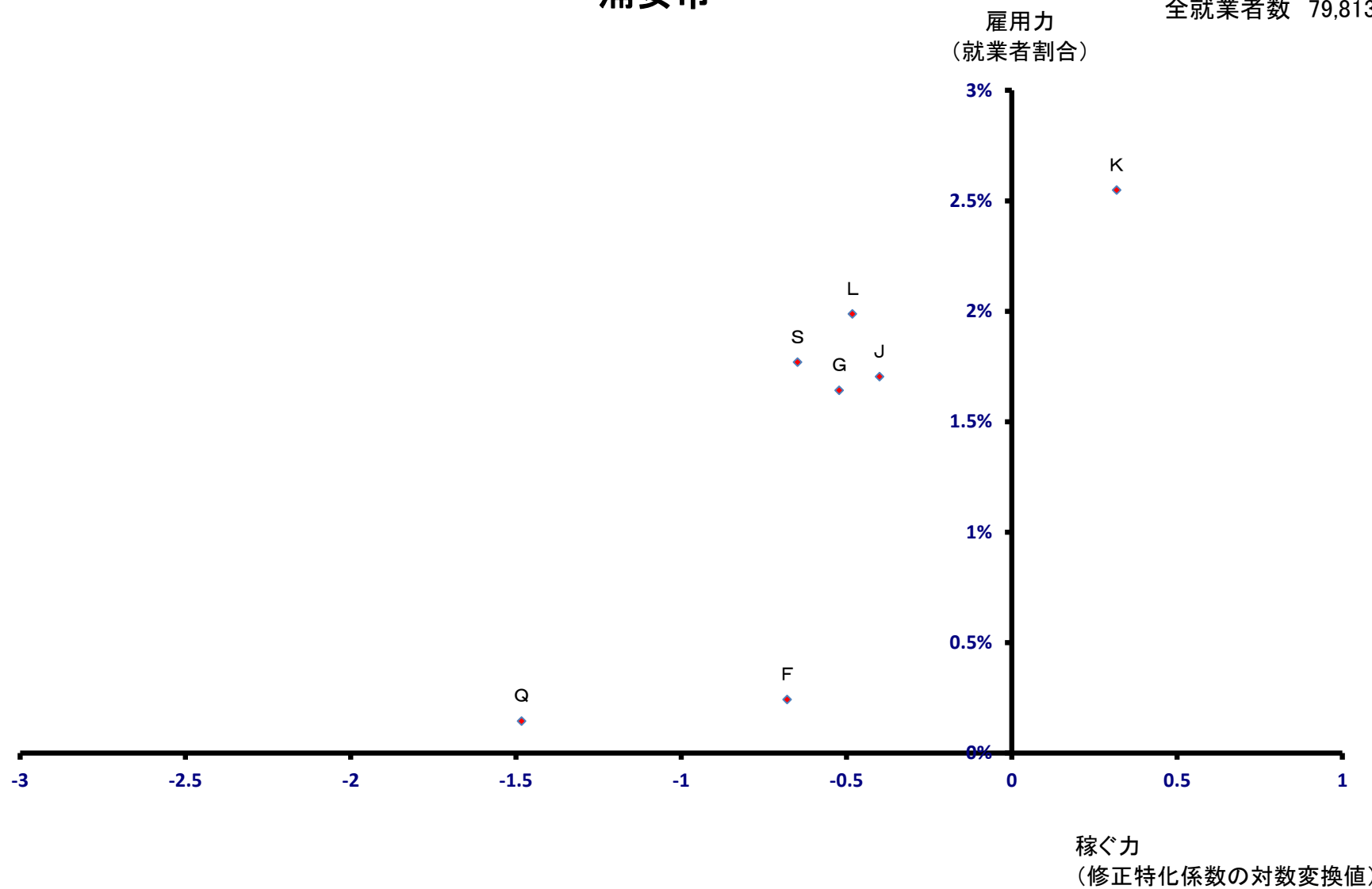

四街道市

全就業者数 22,760 人

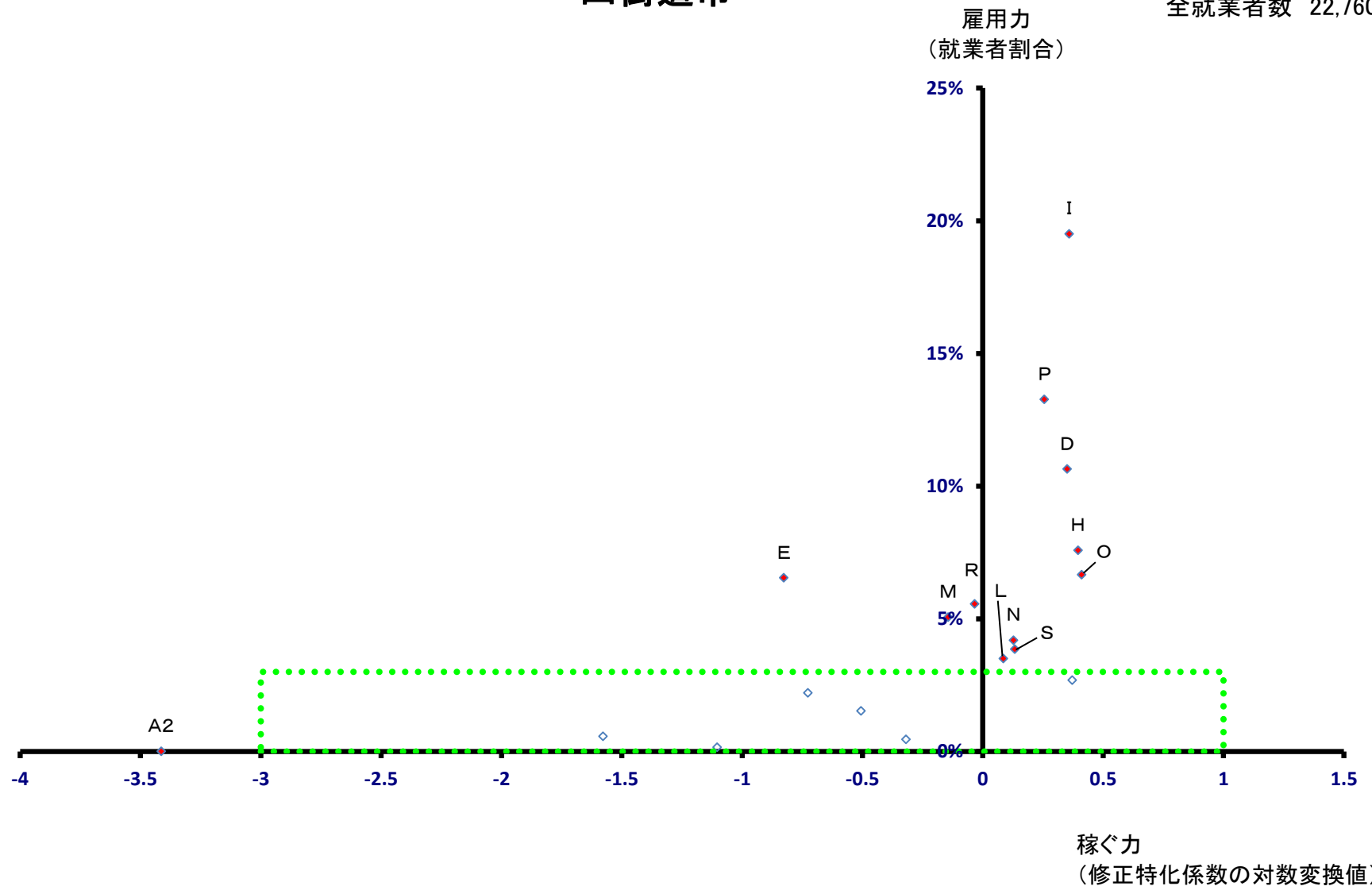

四街道市

全就業者数 22,760 人

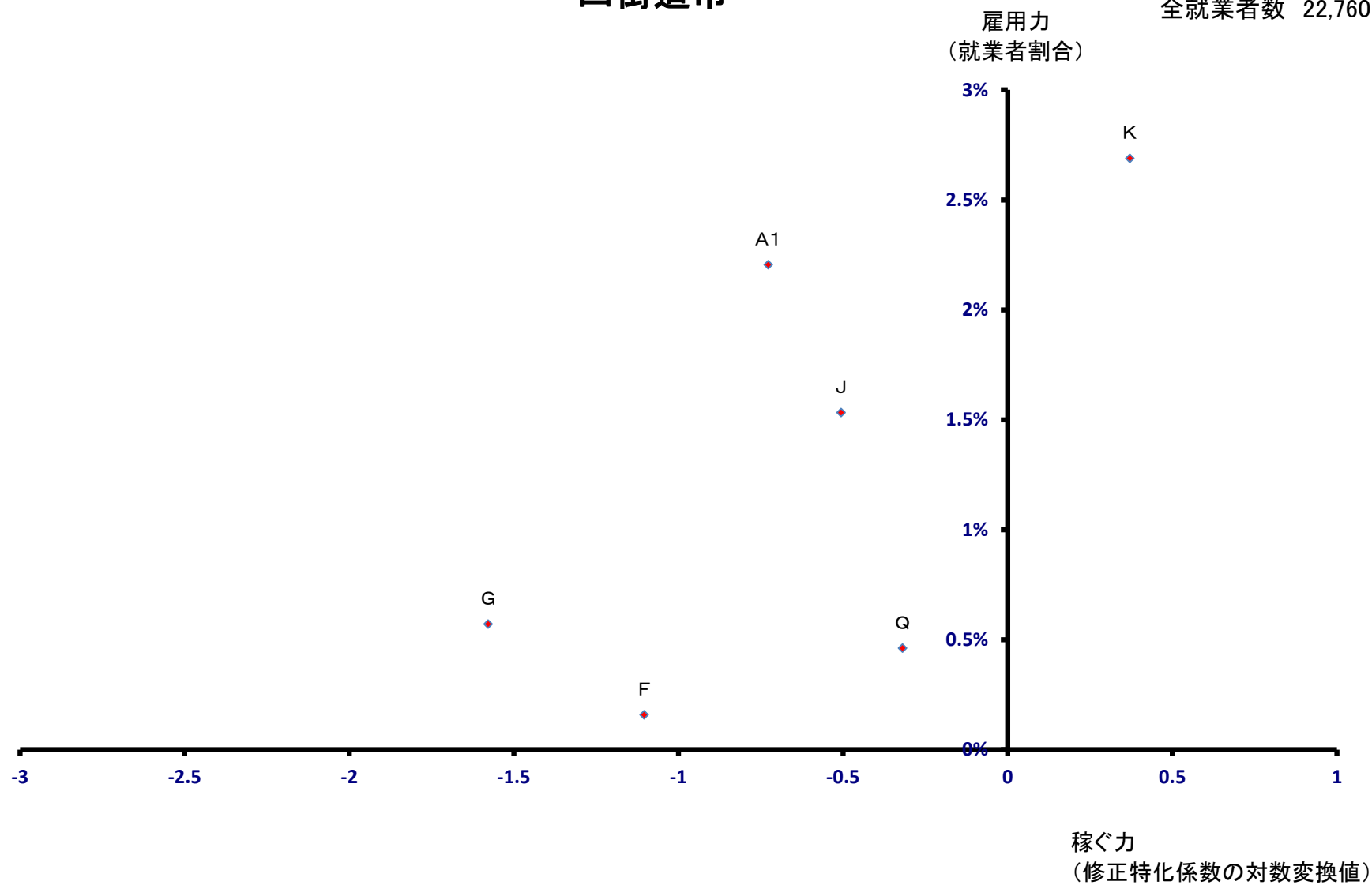

袖ヶ浦市

全就業者数 26,480 人

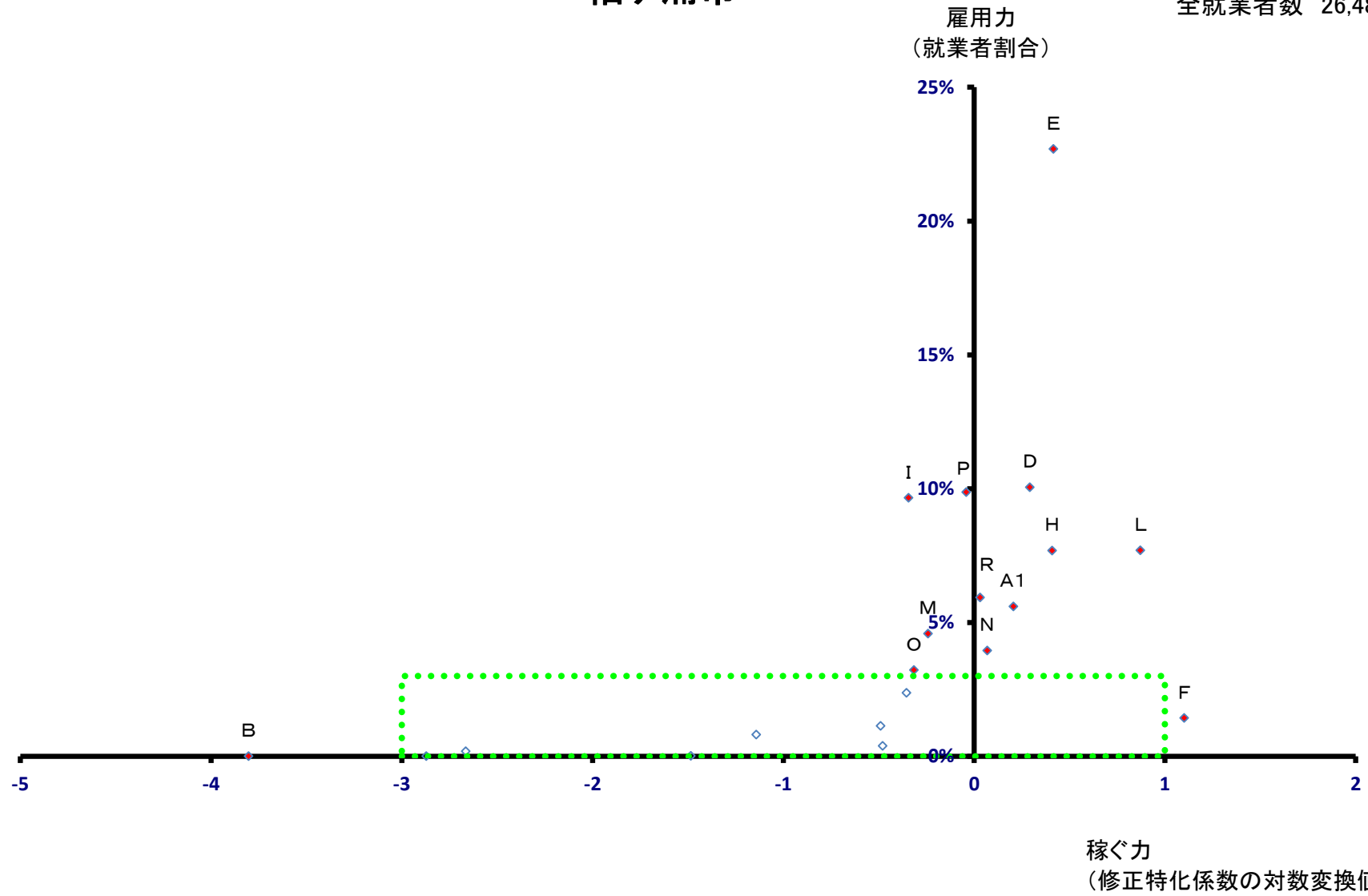

袖ヶ浦市

全就業者数 26,480 人

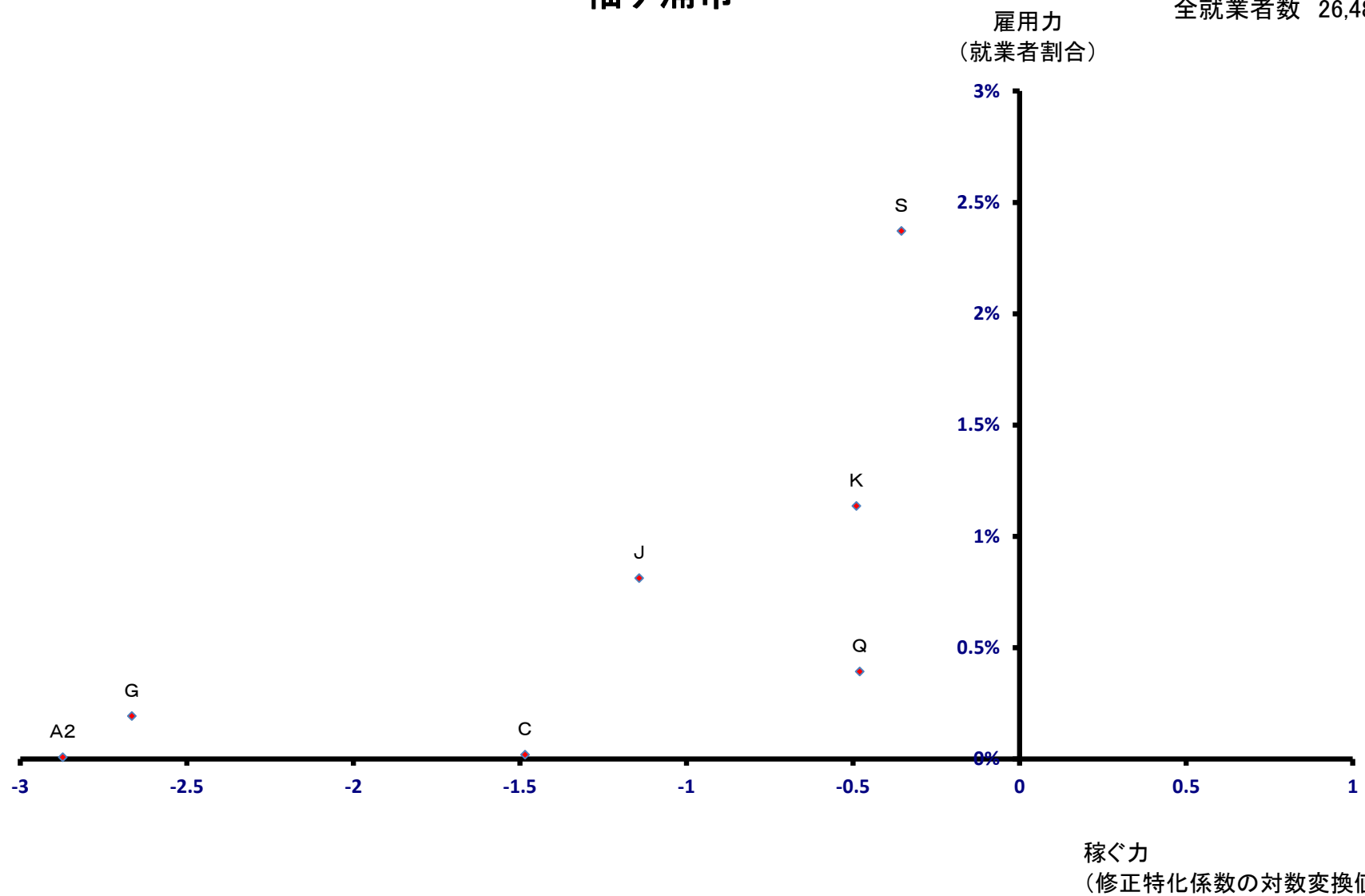

八街市

全就業者数 23,615 人

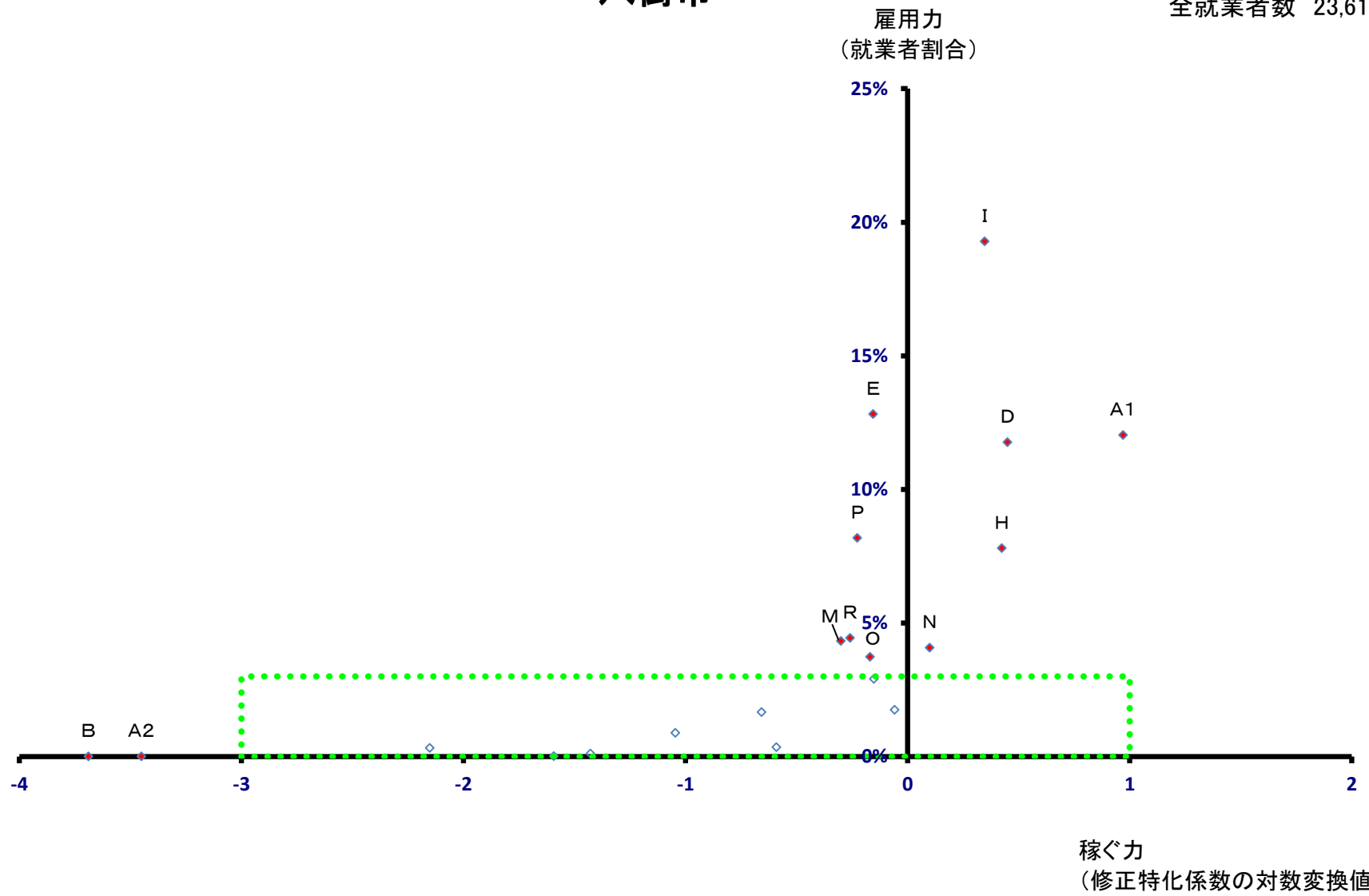

八街市

全就業者数 23,615 人

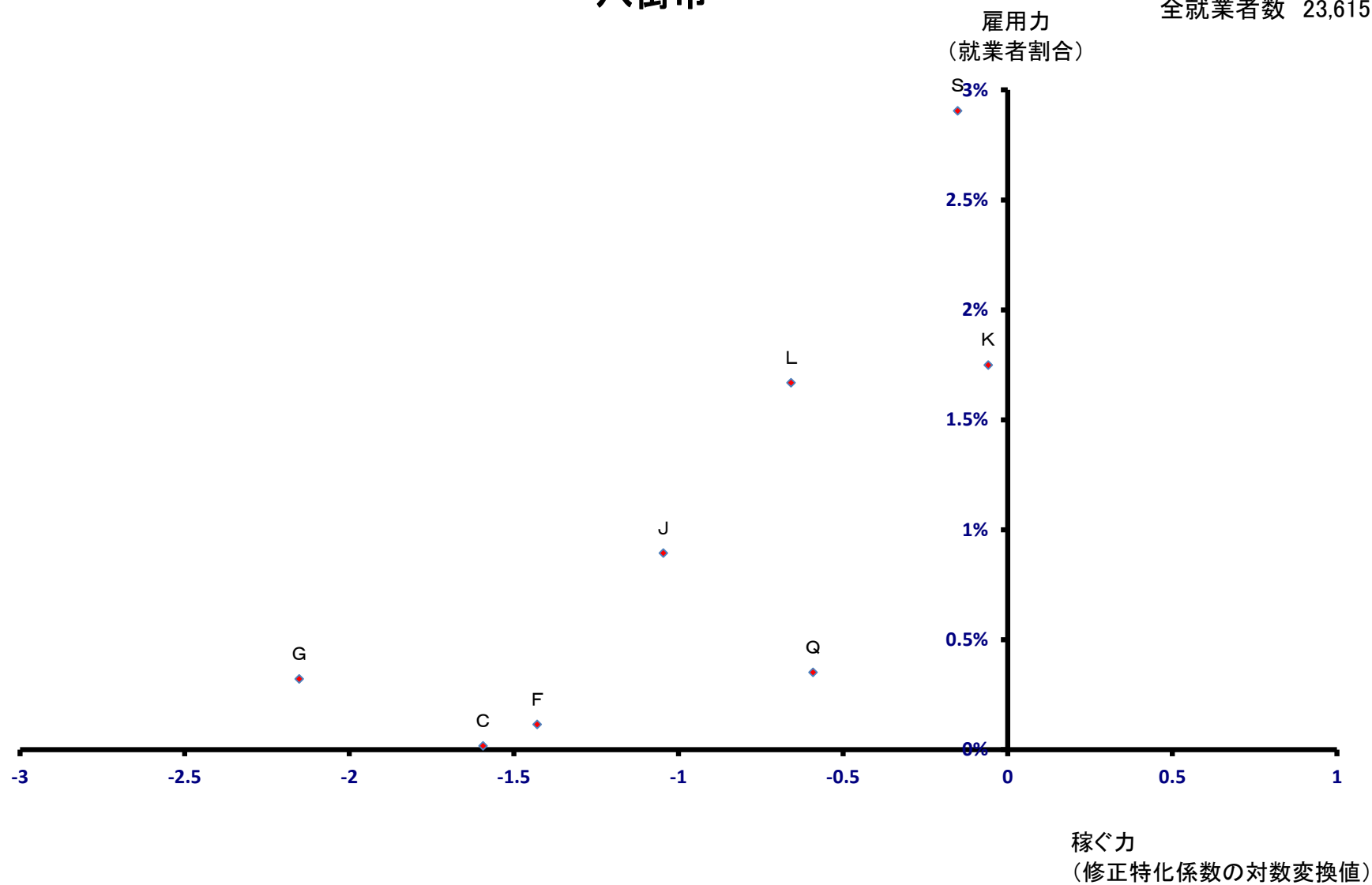

印西市

全就業者数 32,978 人

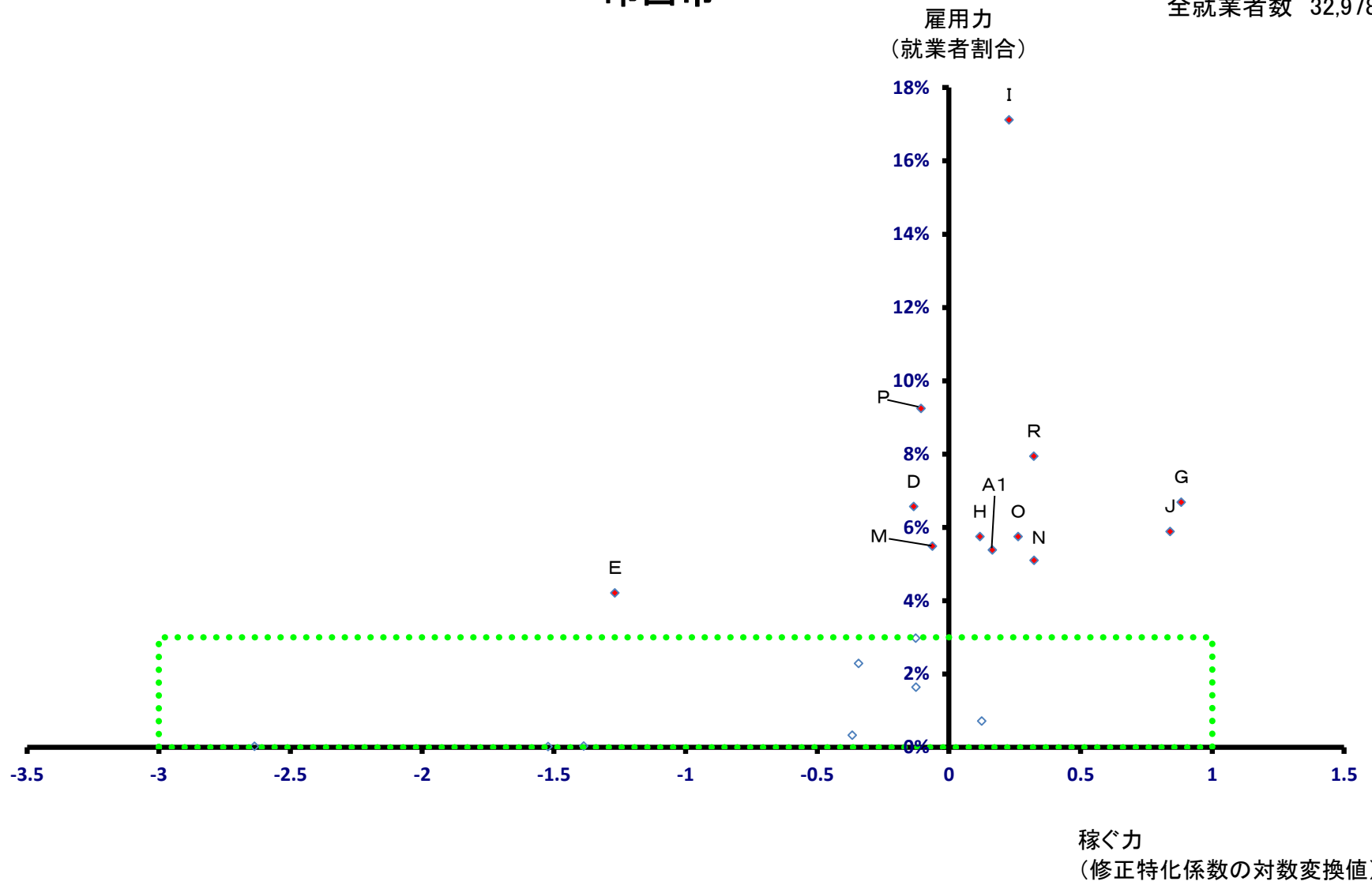

印西市

全就業者数 32,978 人

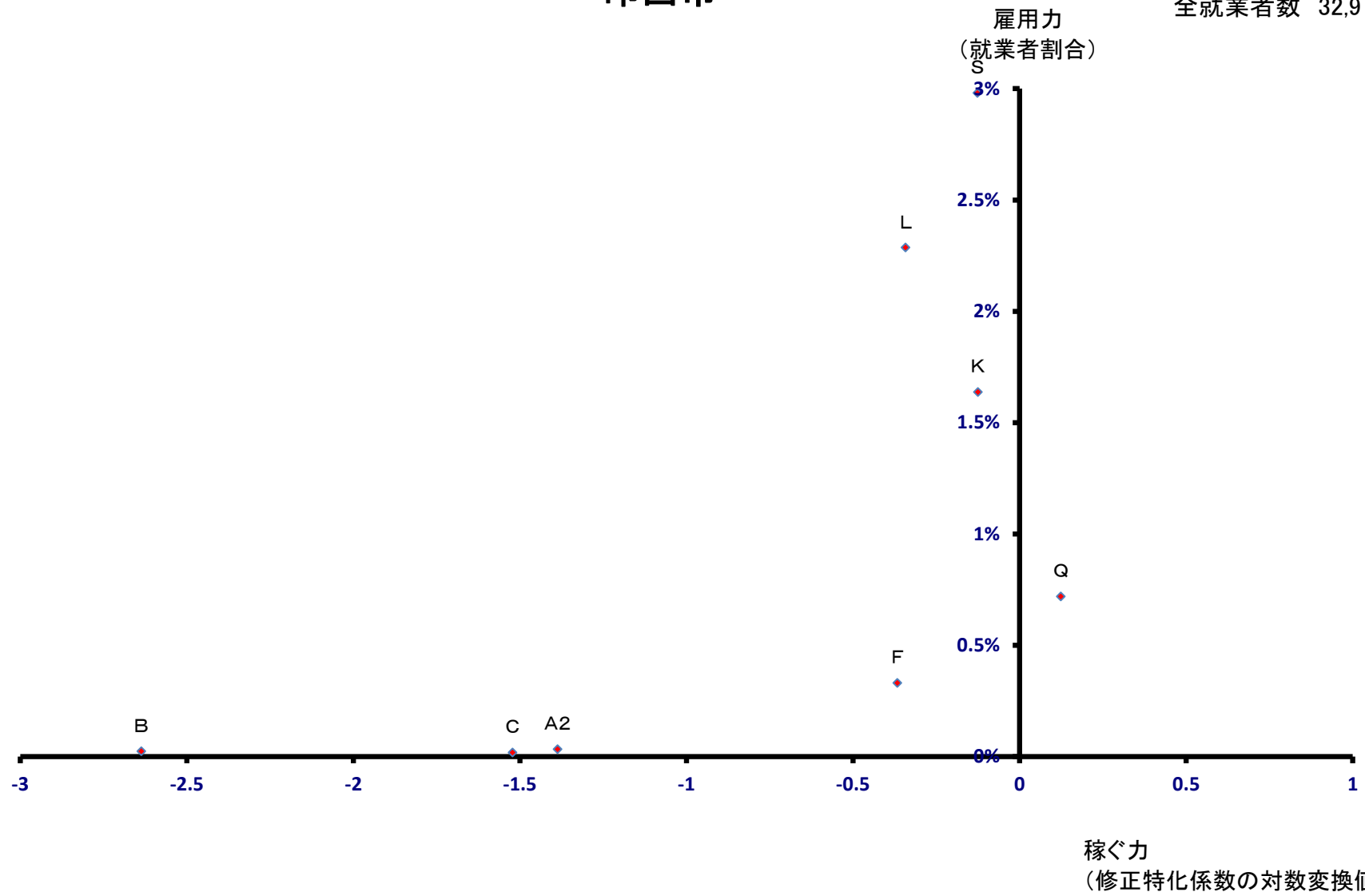

白井市

全就業者数 19,950 人

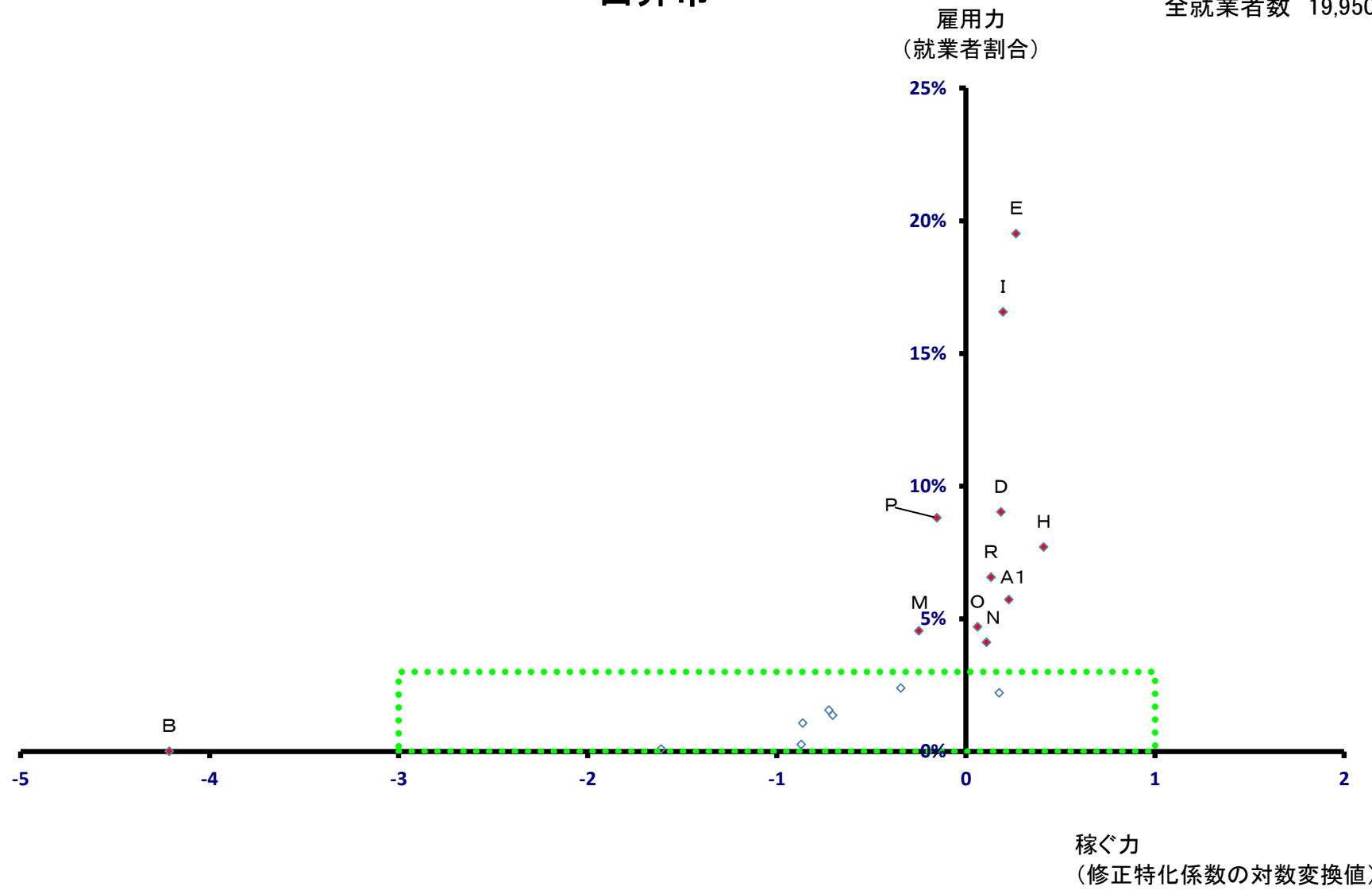

白井市

全就業者数 19,950 人

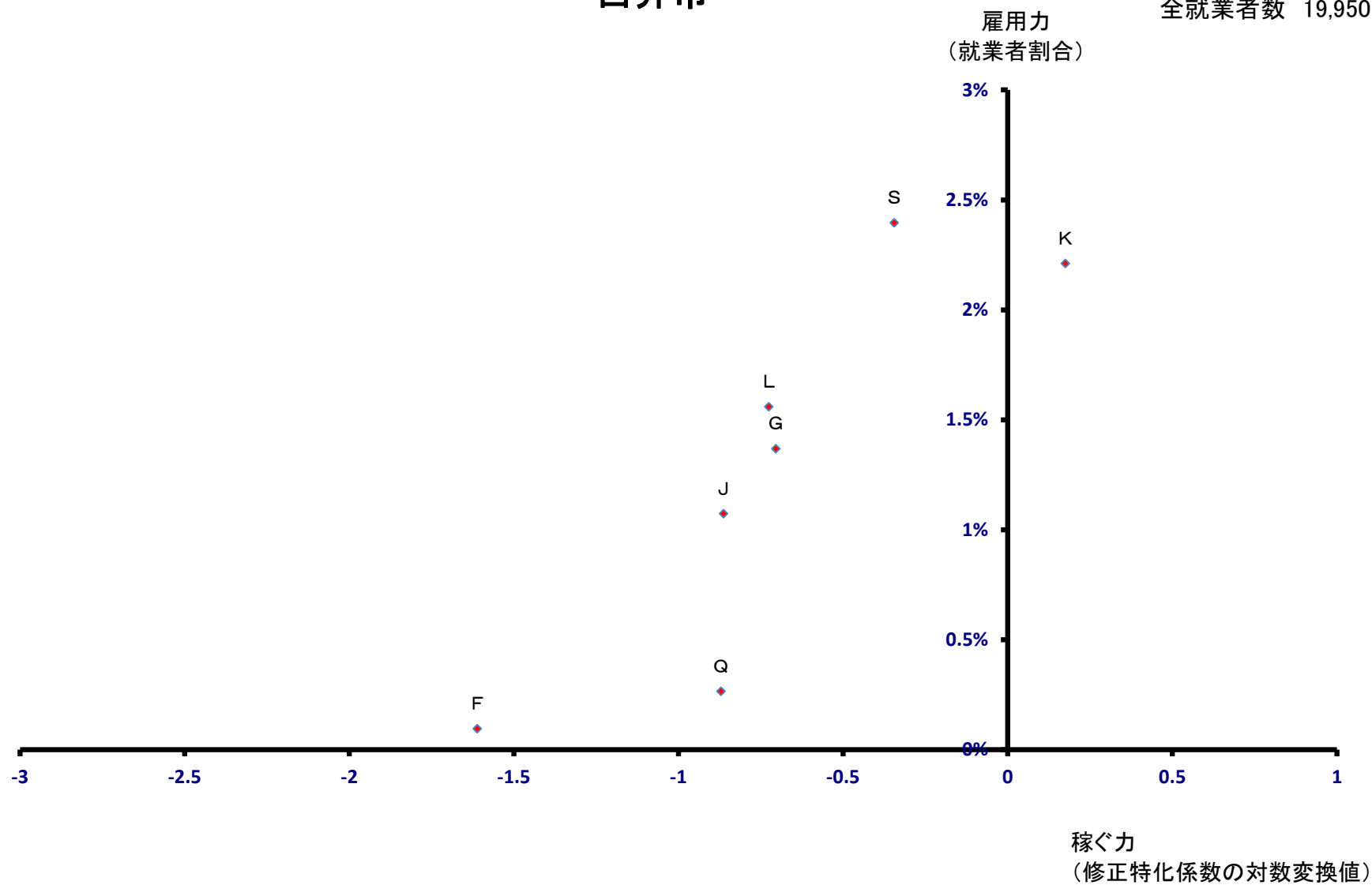

富里市

全就業者数 19,073 人

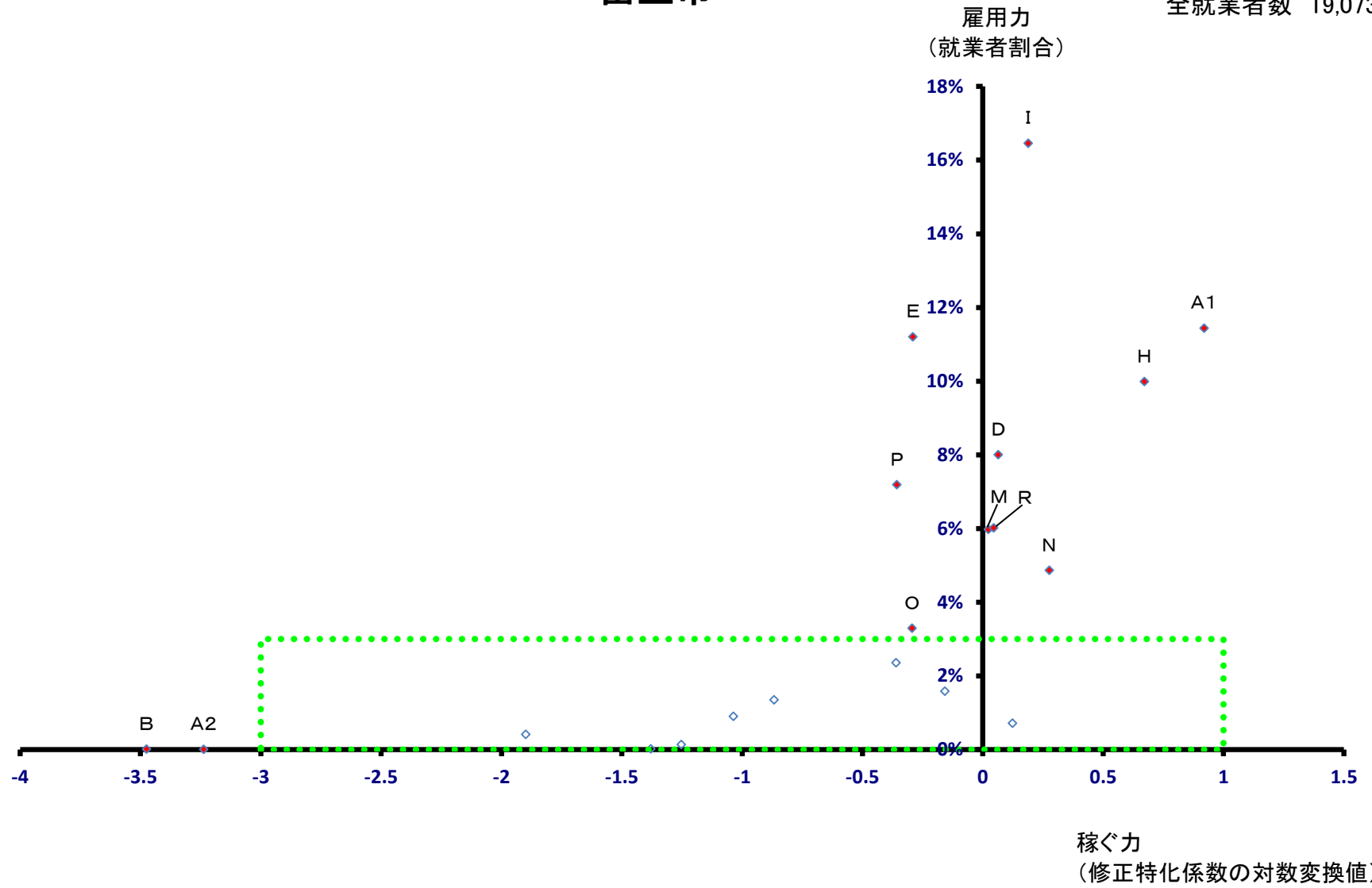

富里市

全就業者数 19,073 人

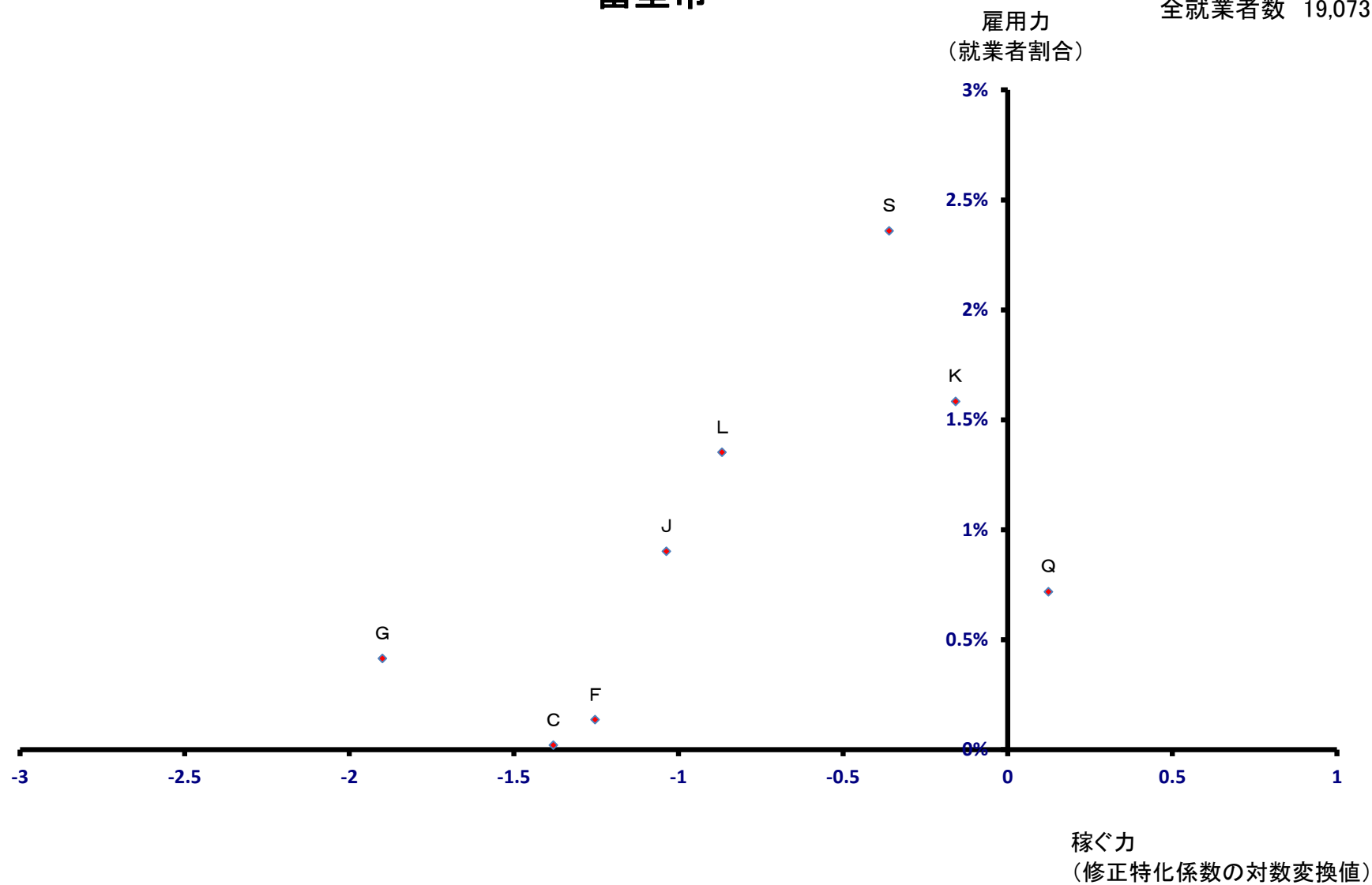

南房総市

全就業者数 16,930 人

雇用力
(就業者割合)

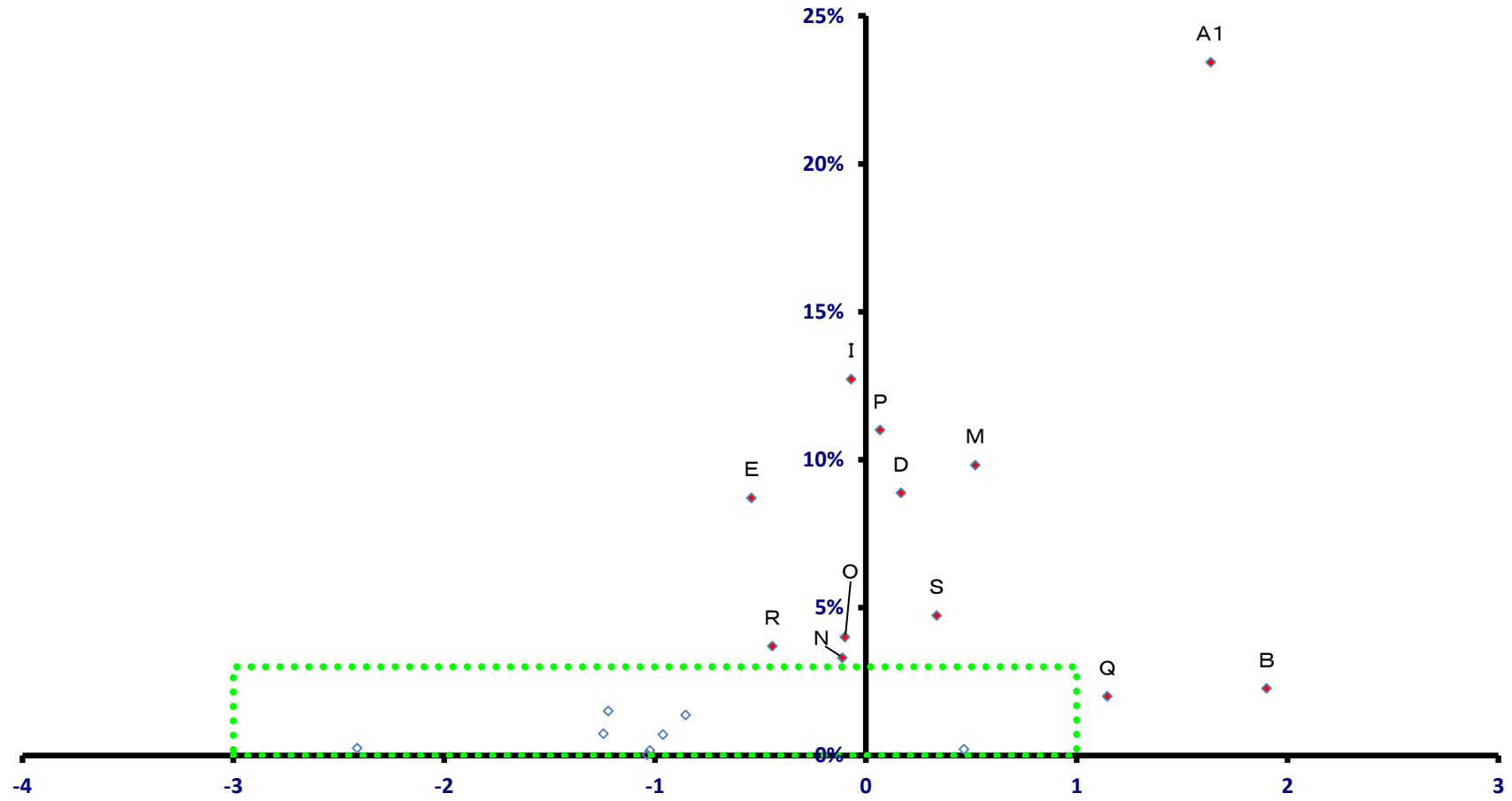

稼ぐ力
(修正特化係数の対数変換値)

南房総市

全就業者数 16,930 人

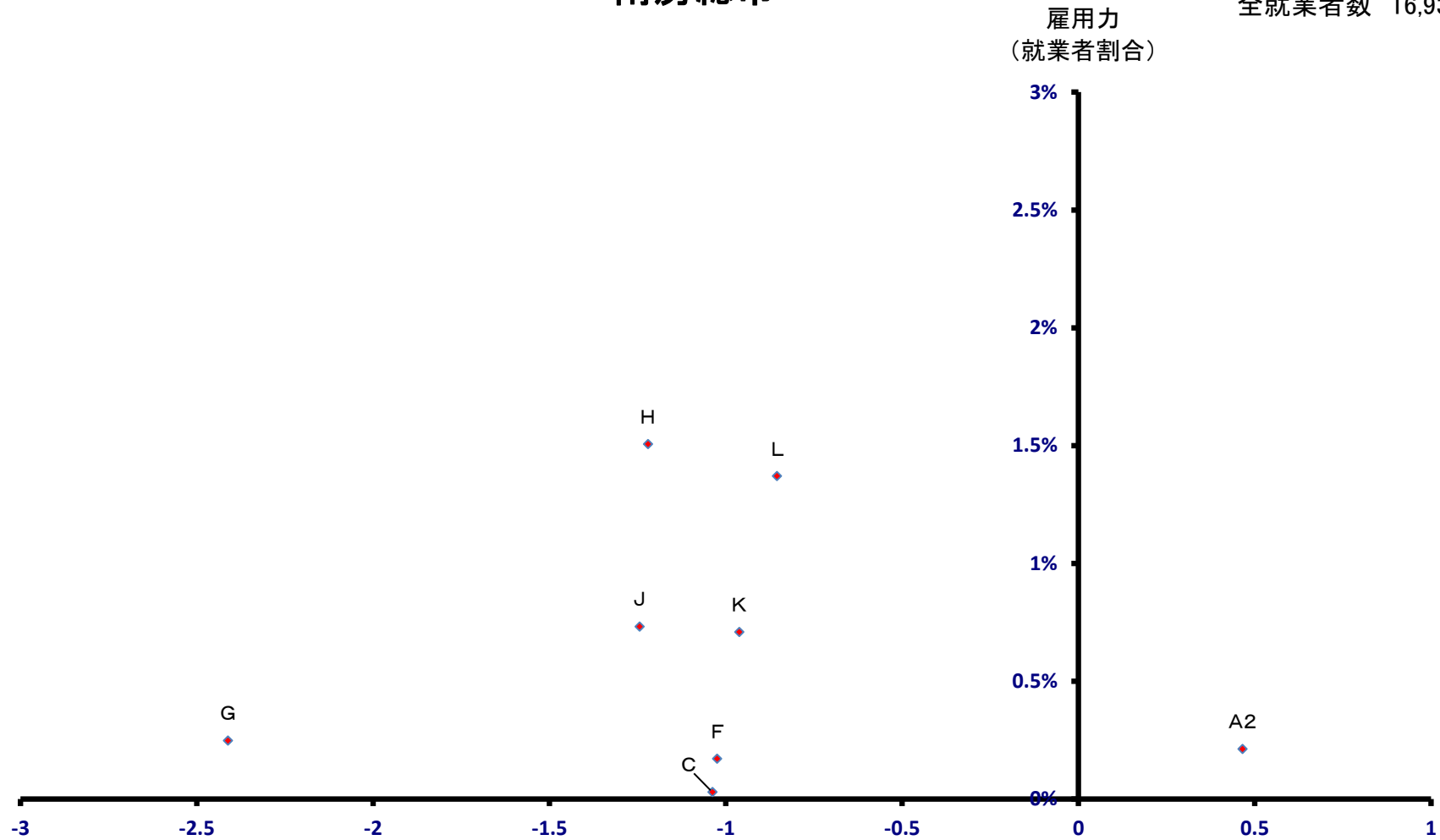

稼ぐ力
(修正特化係数の対数変換値)

匝瑛市

全就業者数 17,162 人

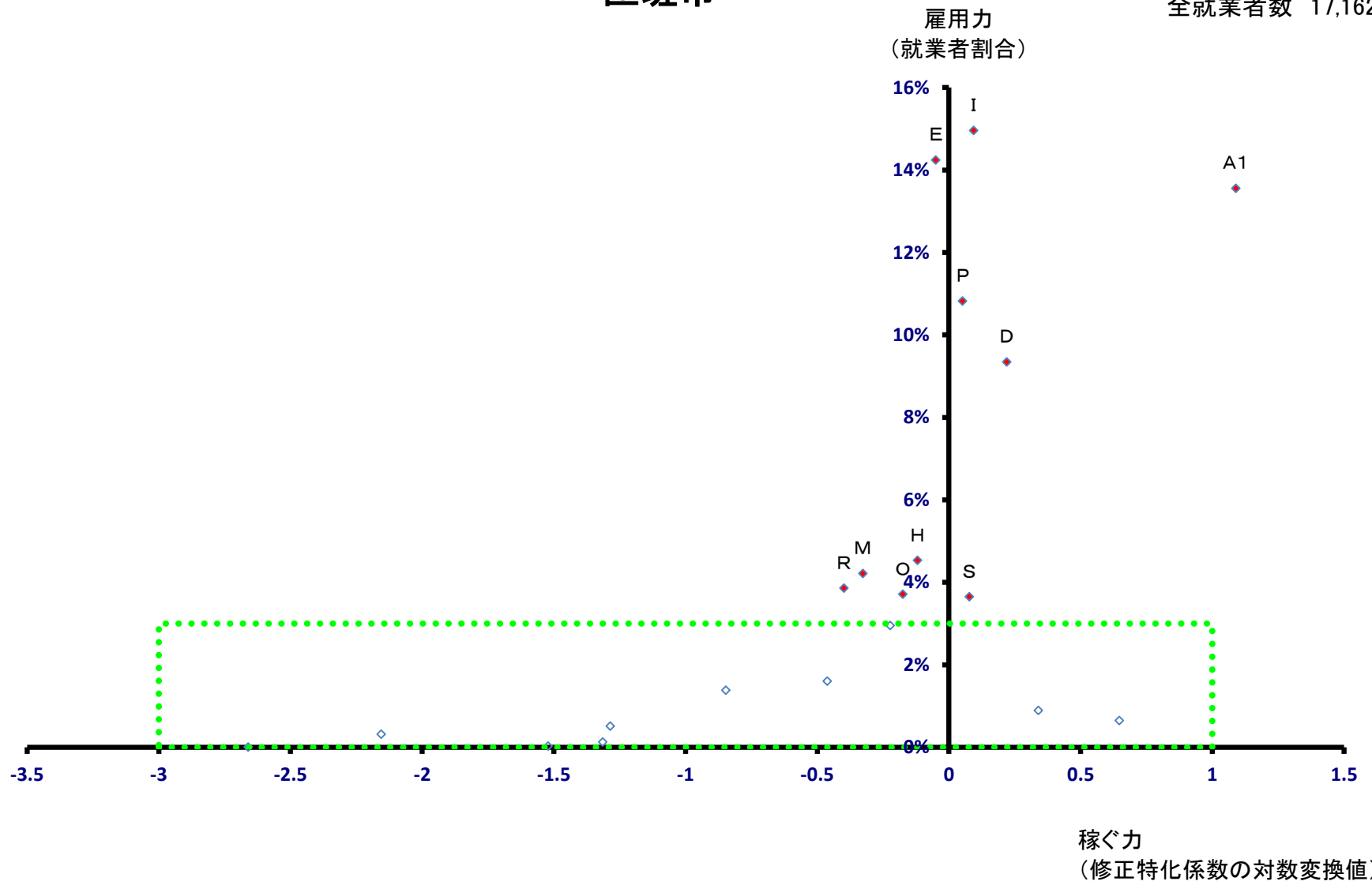

匝瑳市

全就業者数 17,162 人

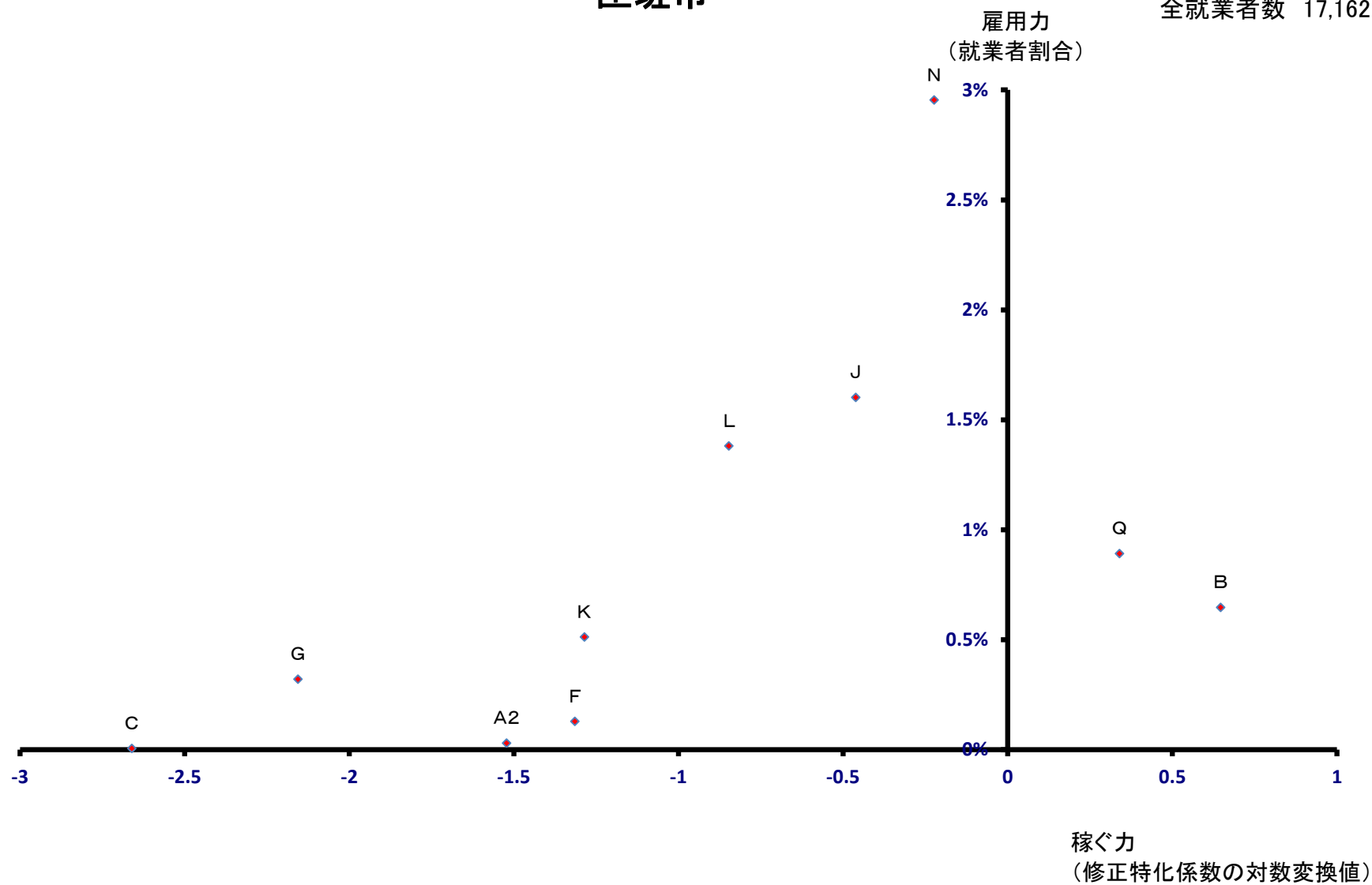

香取市

全就業者数 32,707 人

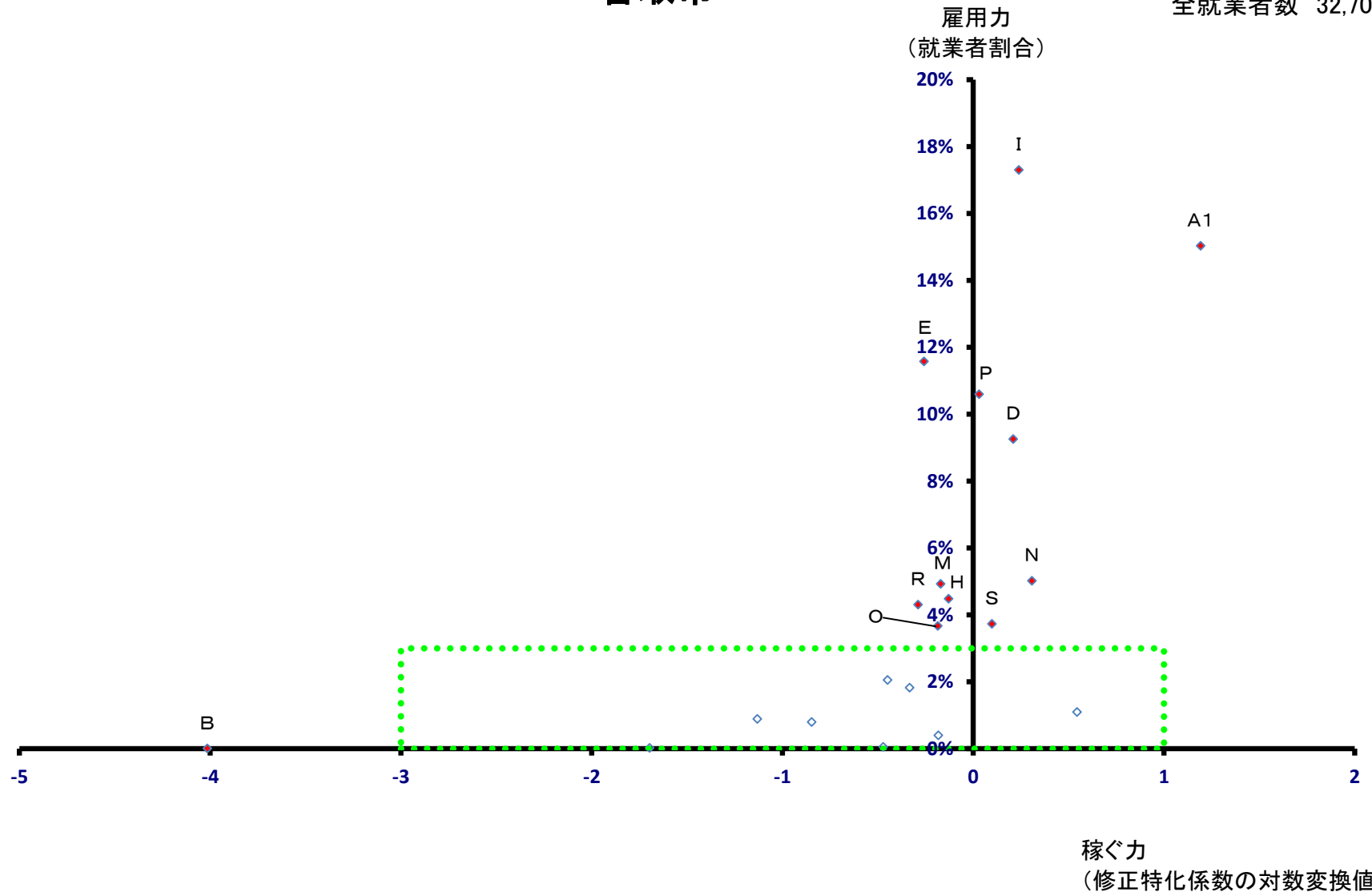

香取市

全就業者数 32,707 人

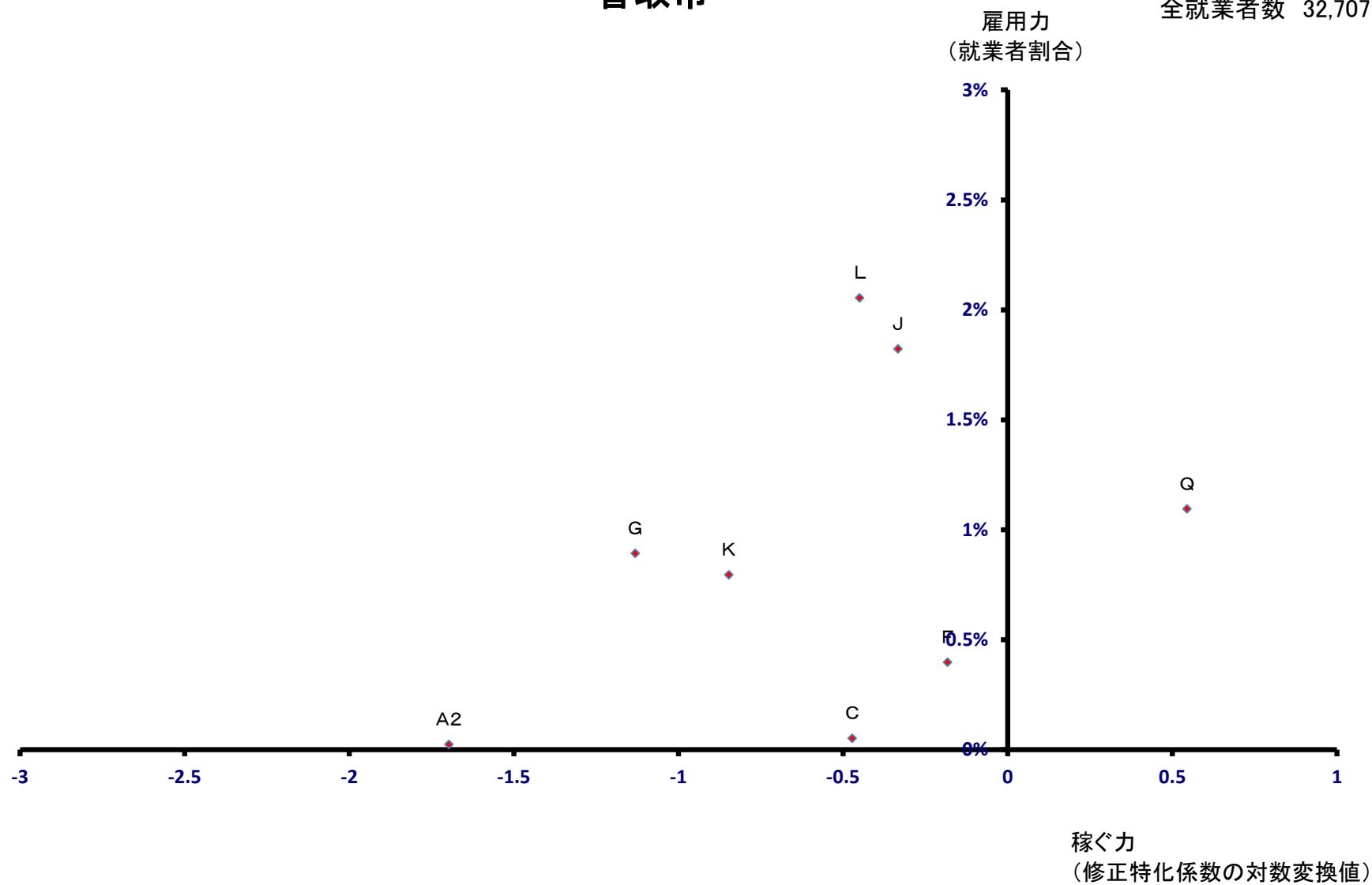

山武市

全就業者数 21,305 人

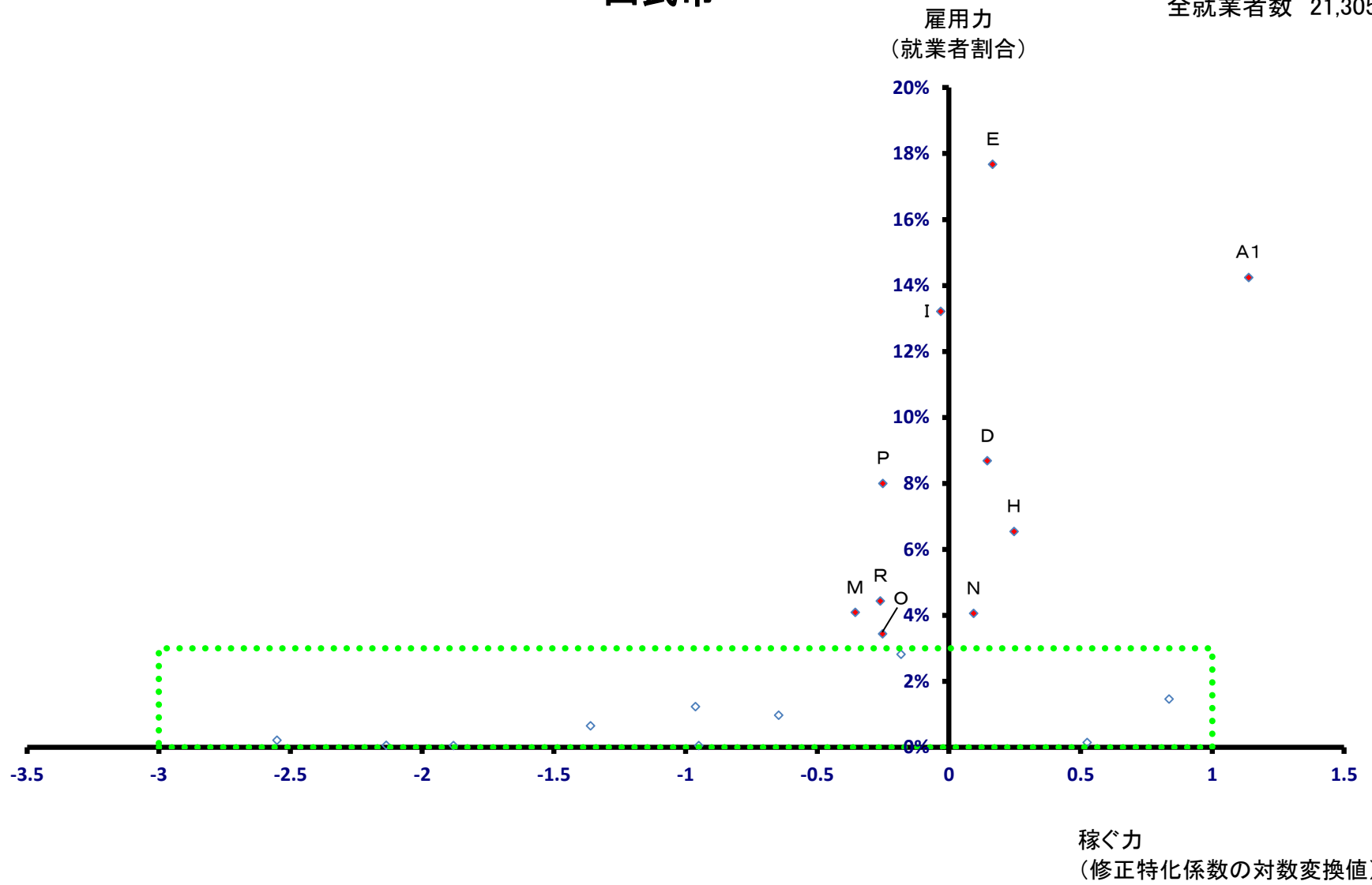

山武市

全就業者数 21,305 人

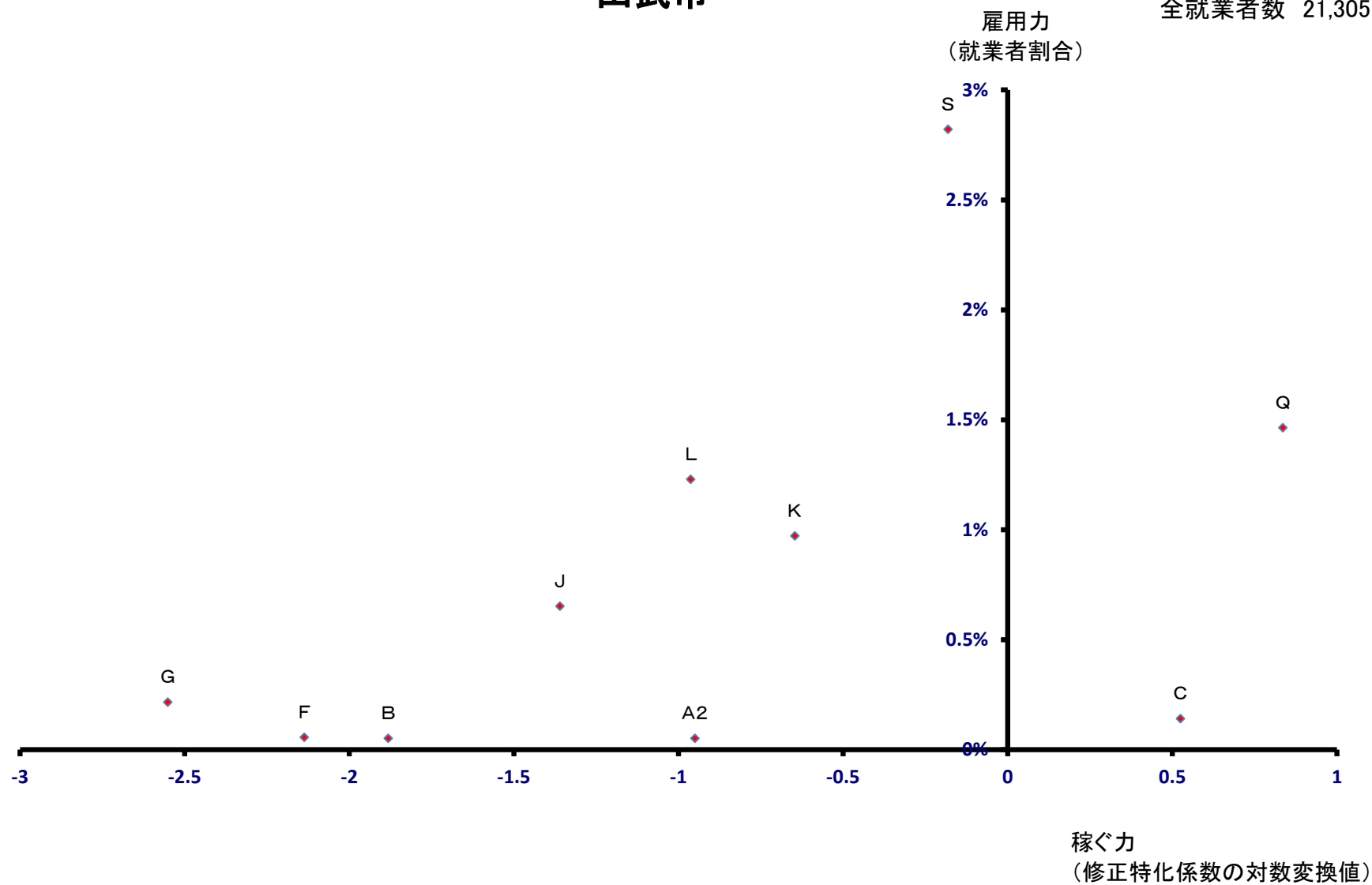

いすみ市

全就業者数 13,844 人

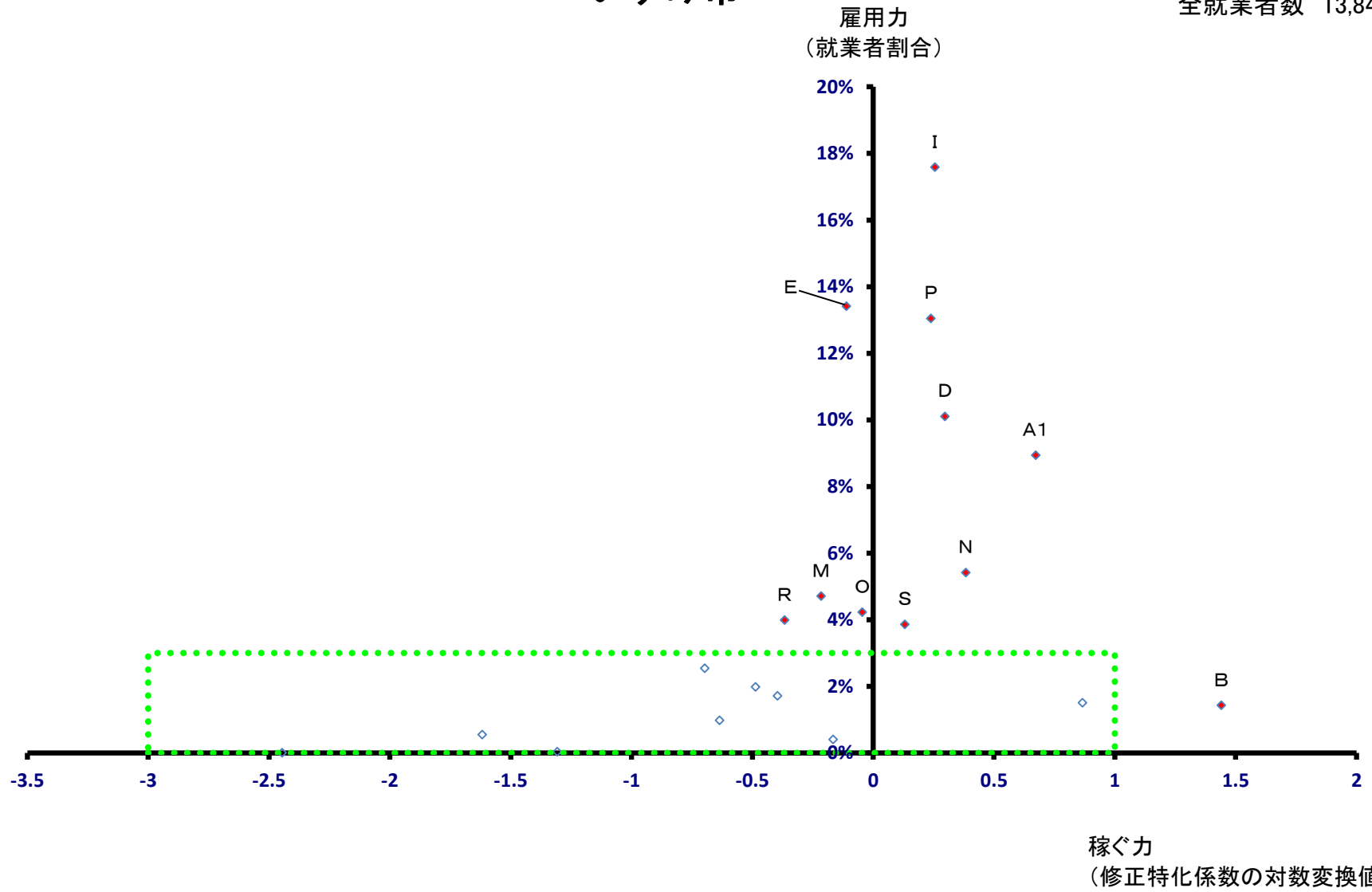

いすみ市

全就業者数 13,844 人

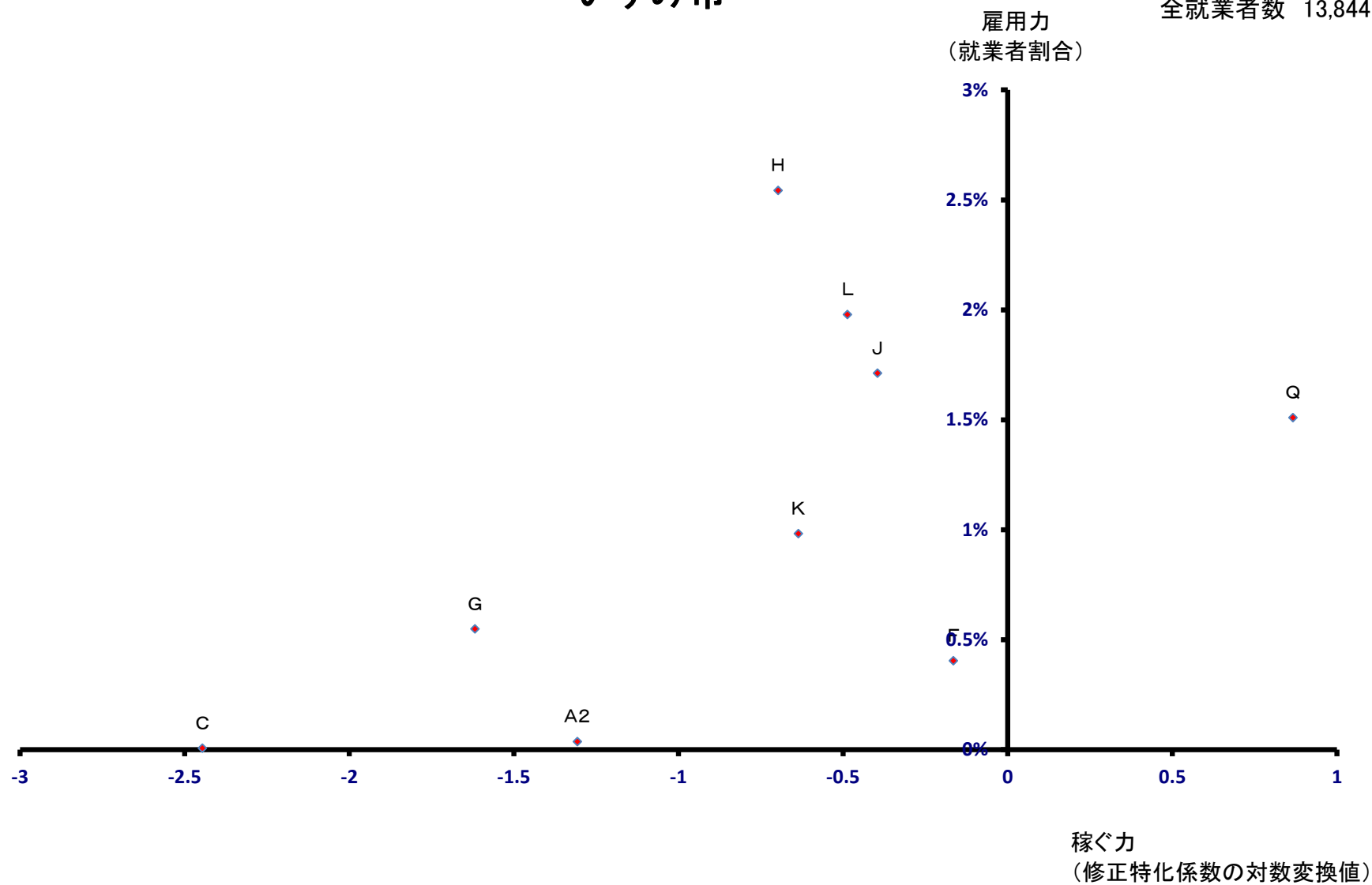

酒々井町

全就業者数 5,086 人

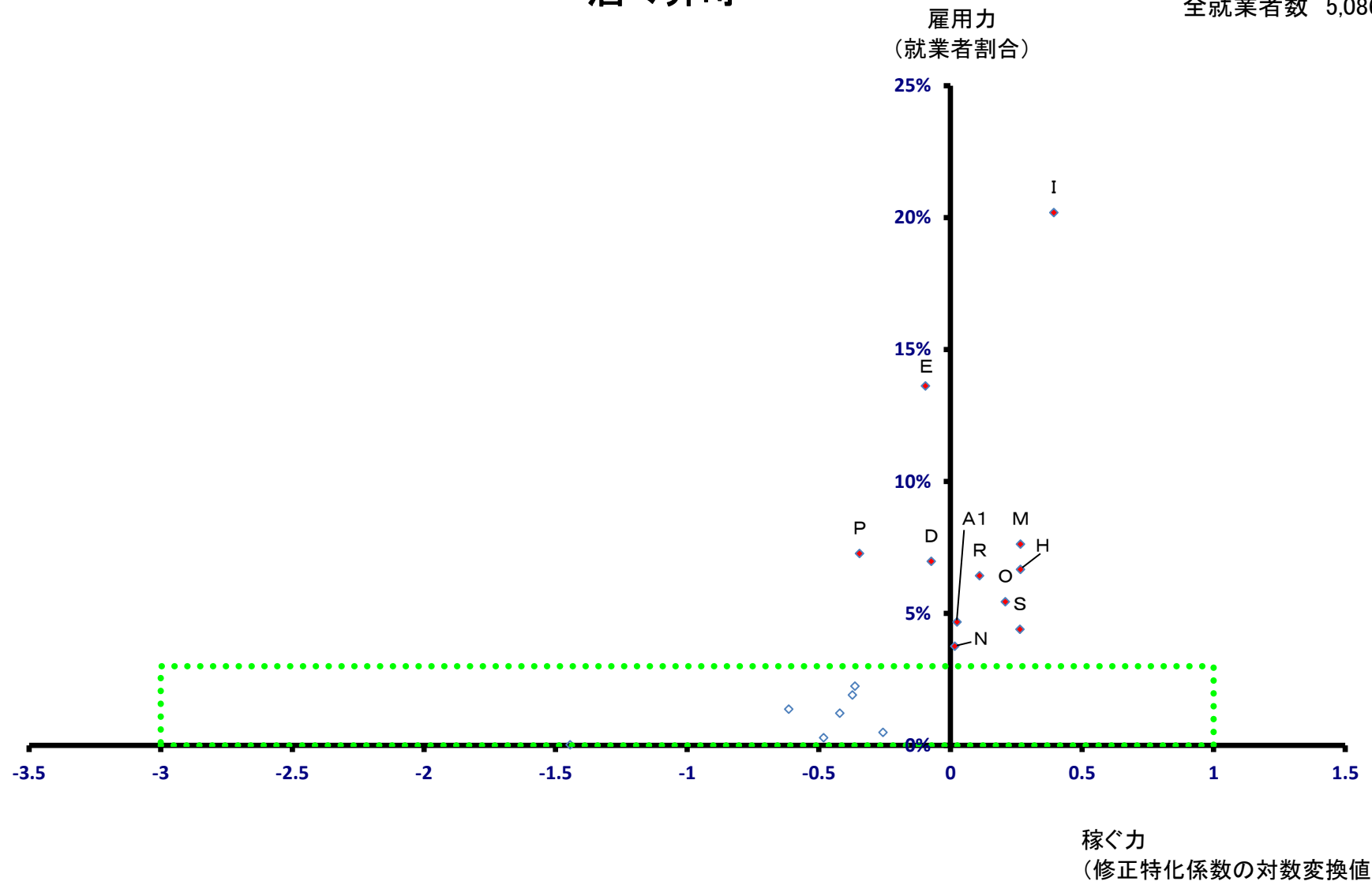

酒々井町

全就業者数 5,086 人

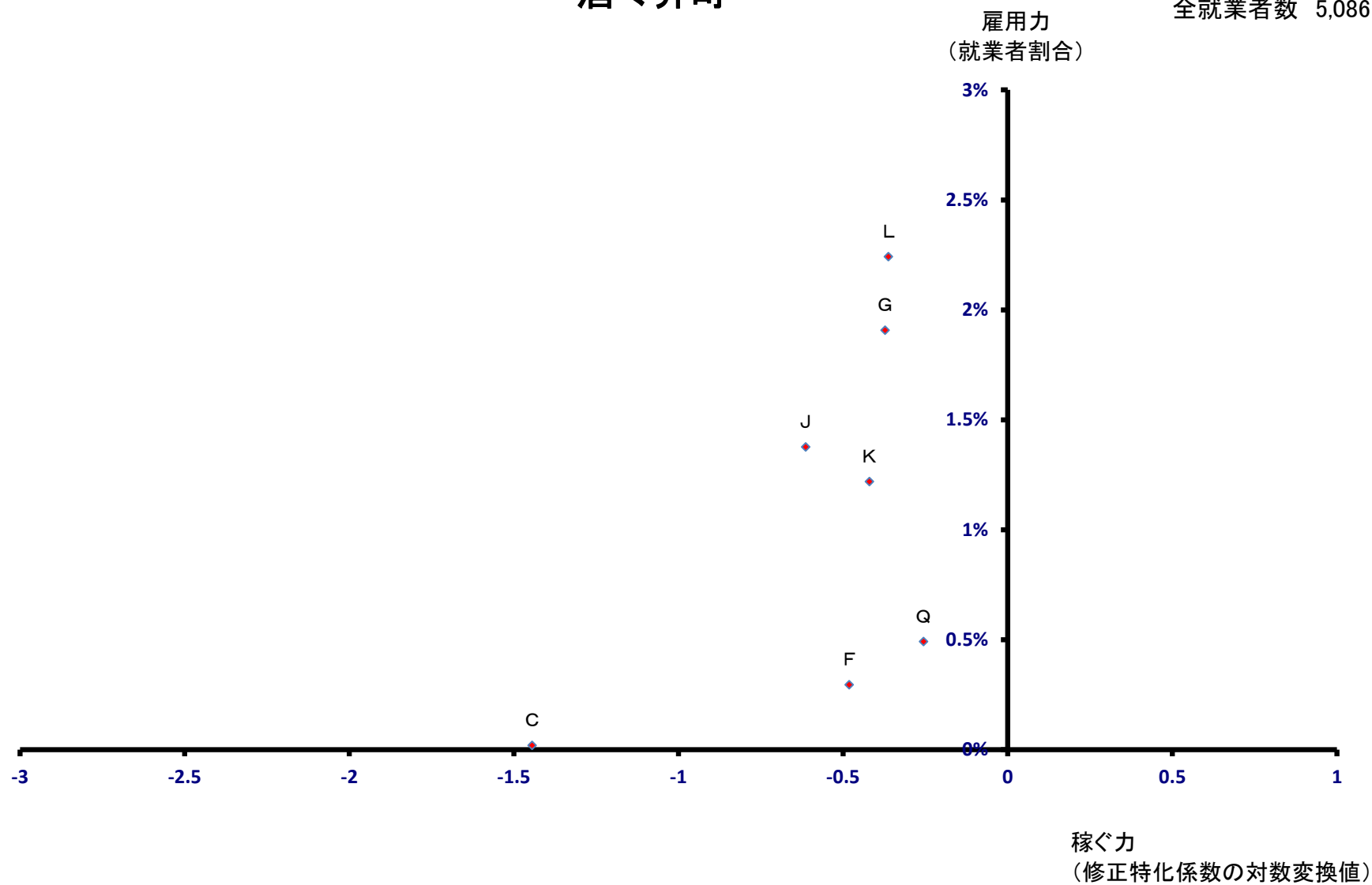

栄町

全就業者数 5,242 人

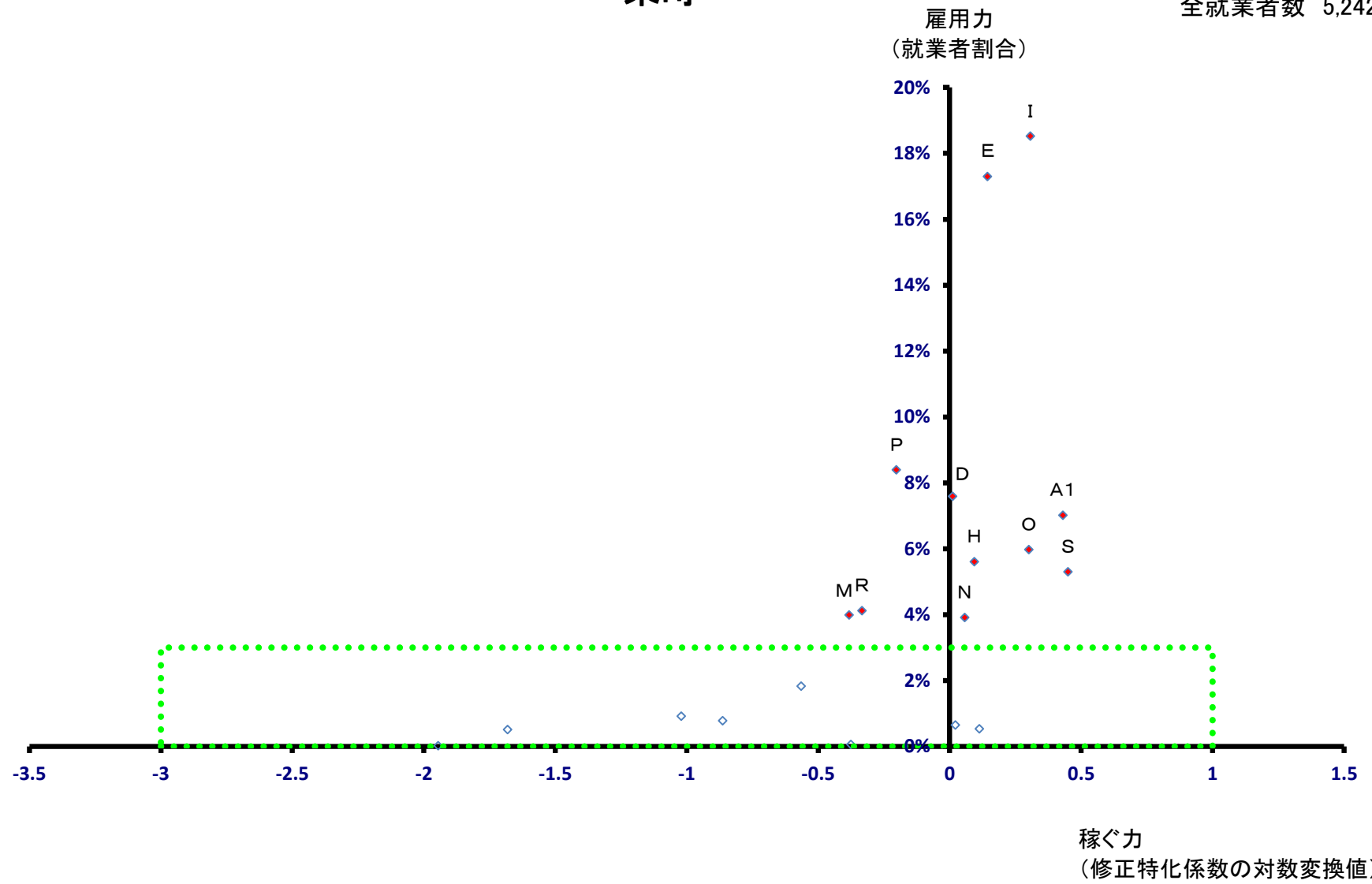

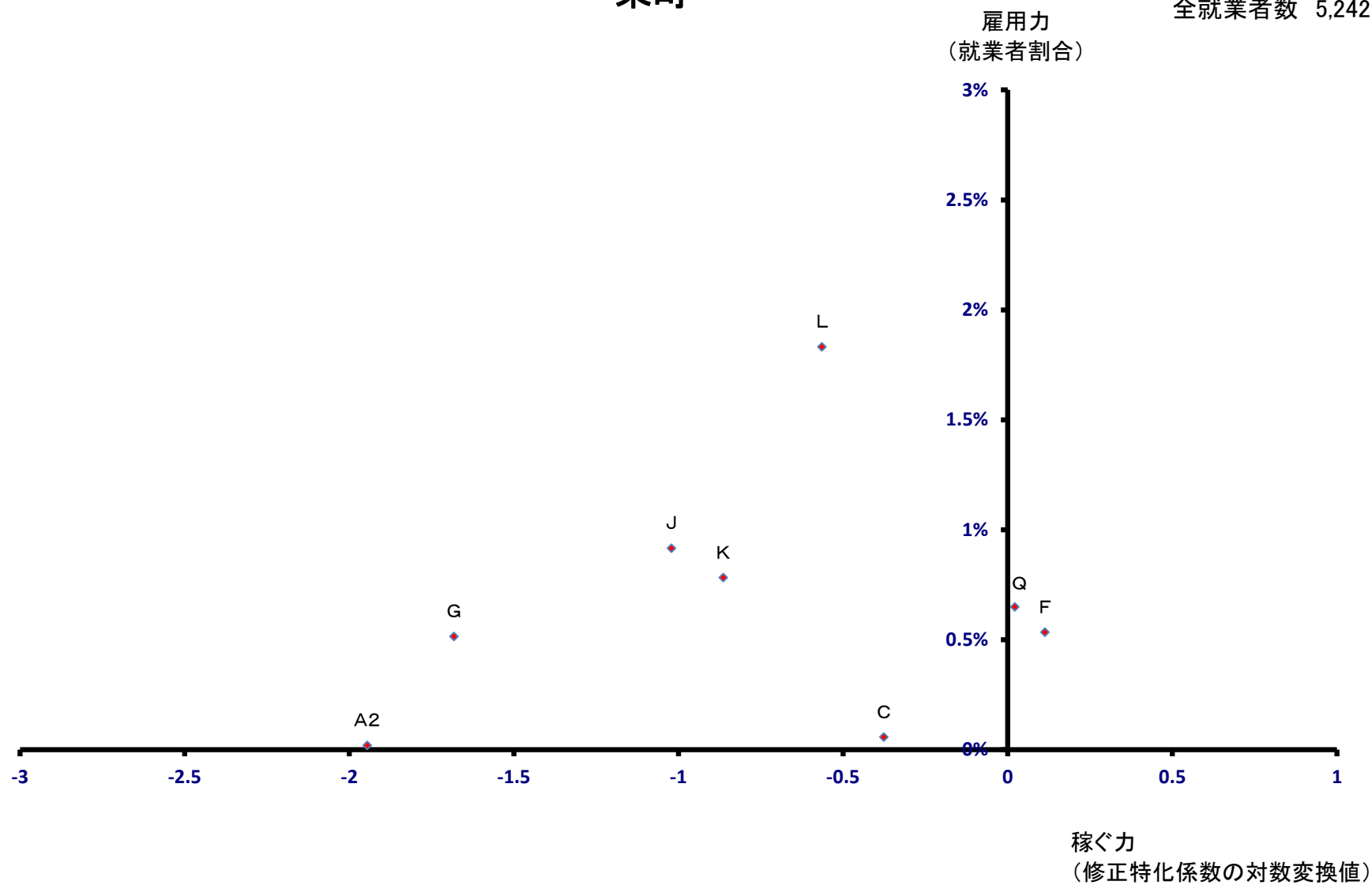

神崎町

全就業者数 2,326 人

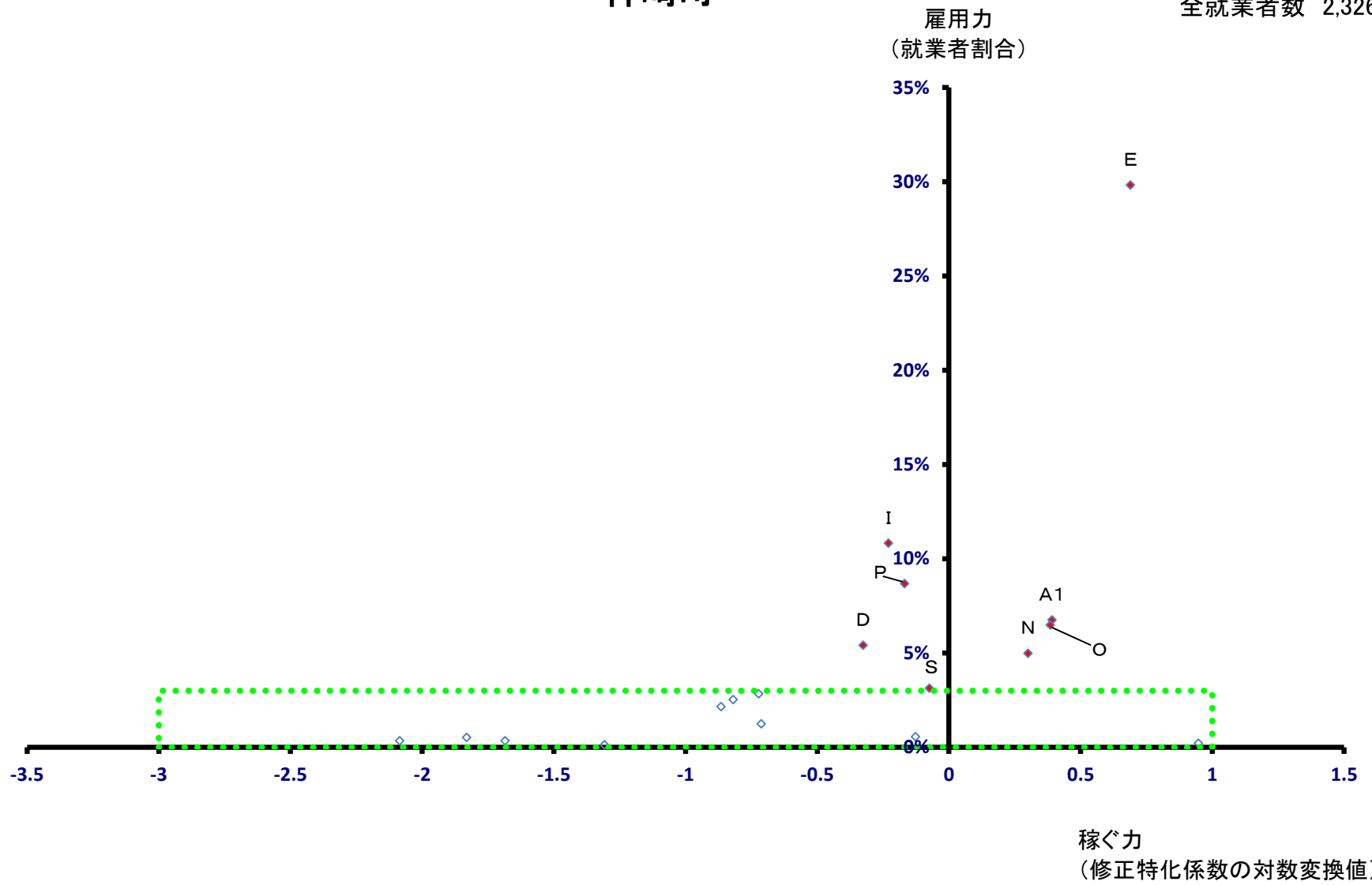

神崎町

全就業者数 2,326 人

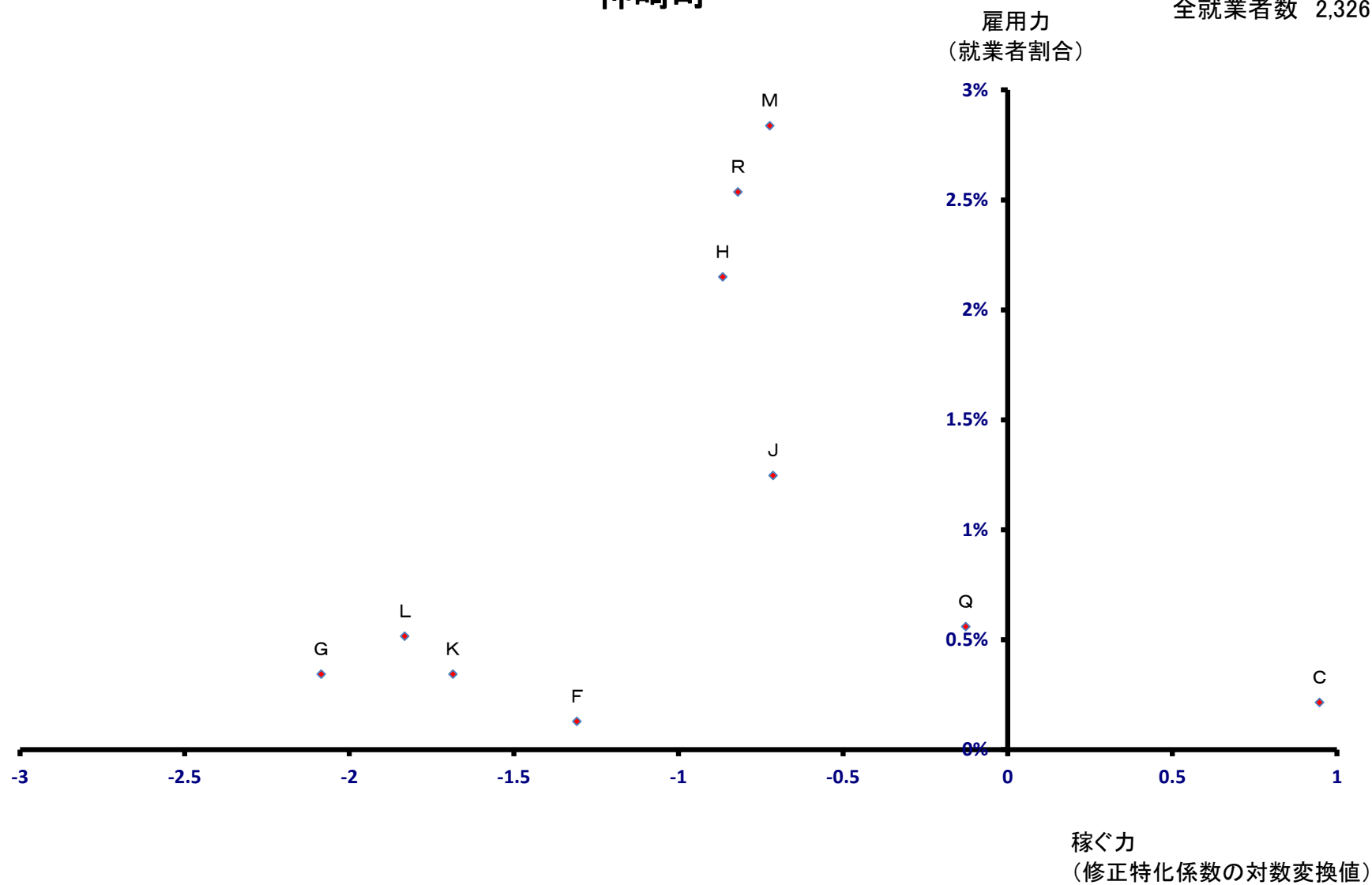

多古町

全就業者数 8,209 人

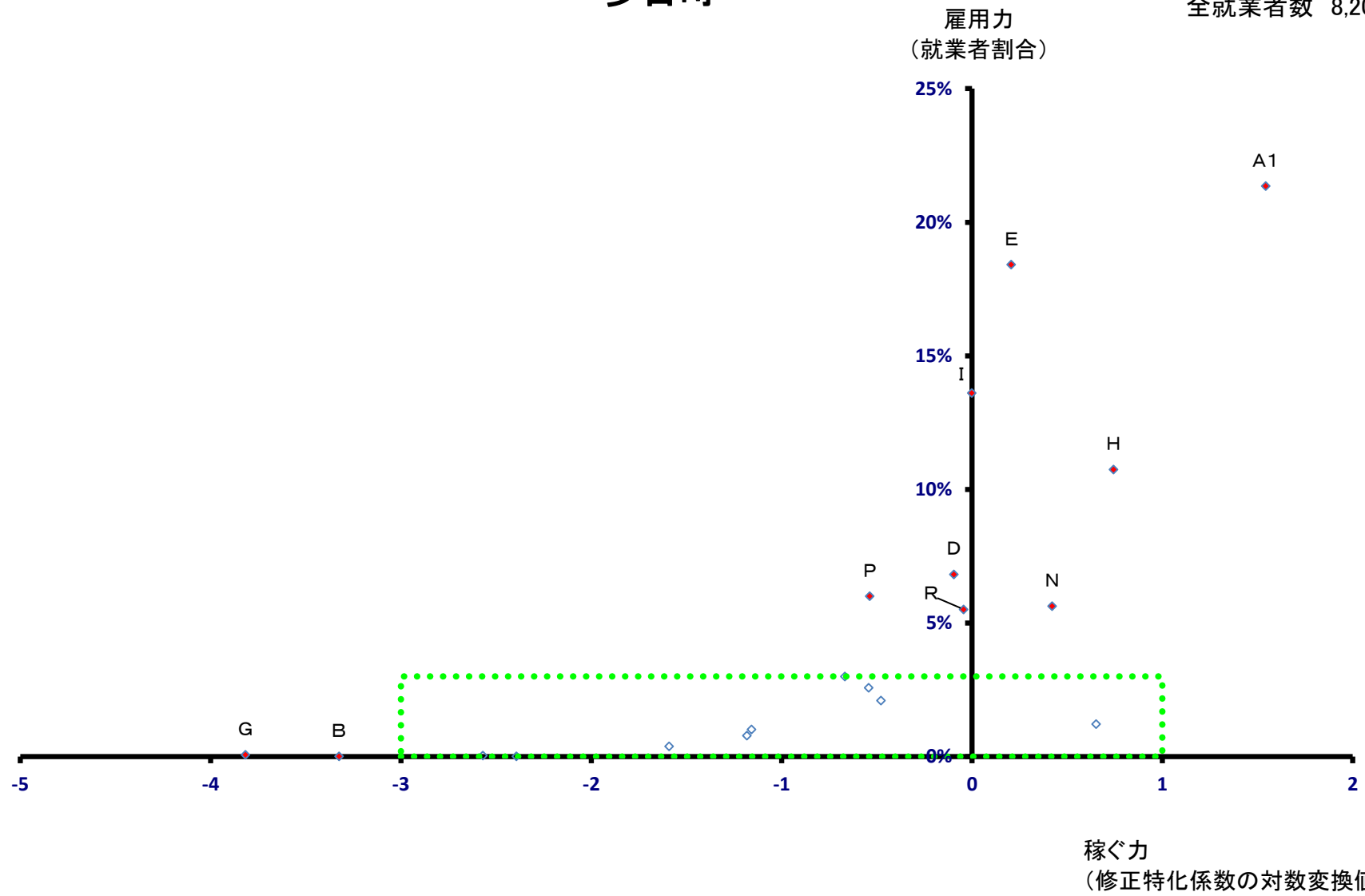

多古町

全就業者数 8,209 人

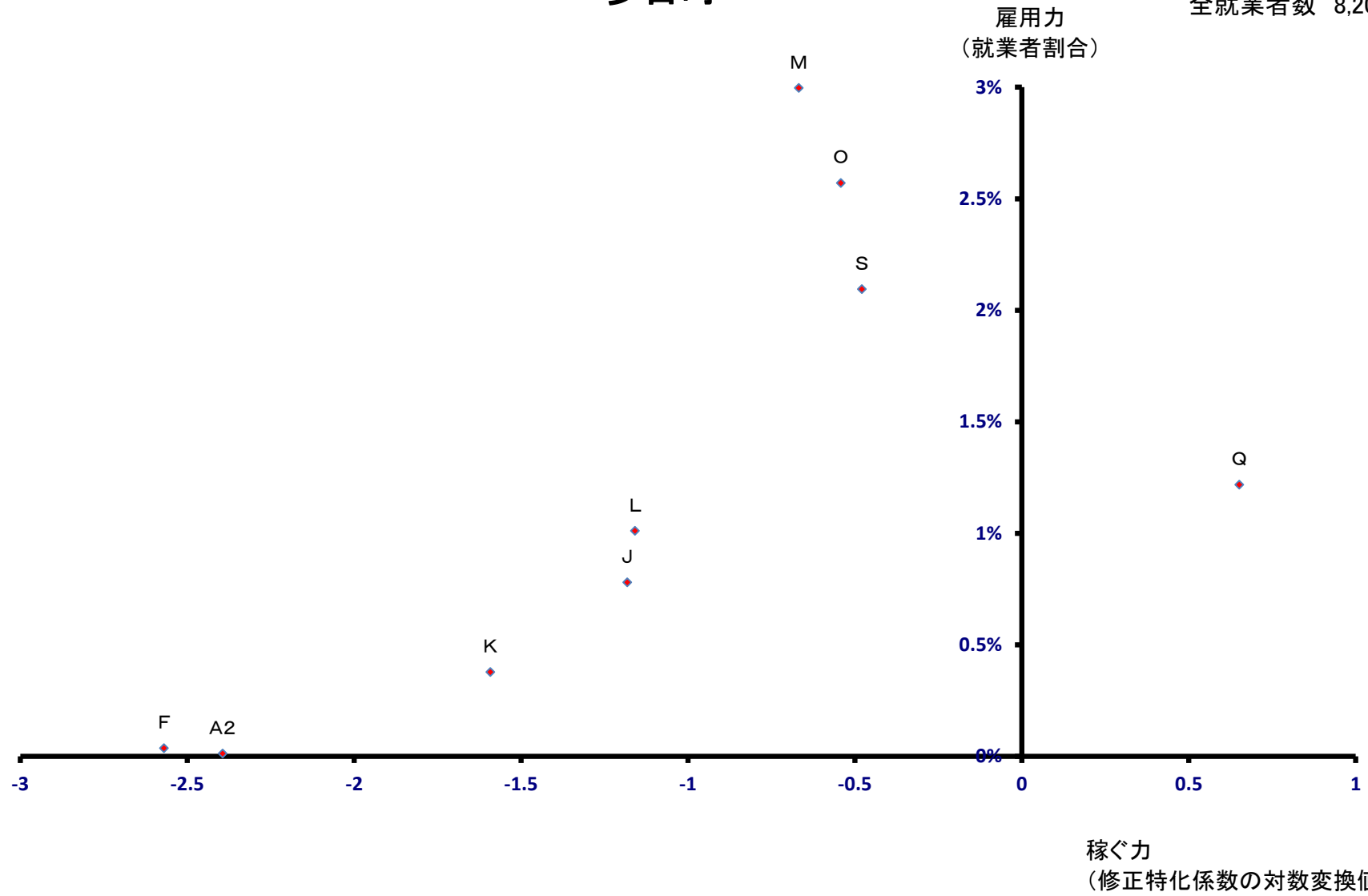

東庄町

全就業者数 4,727 人

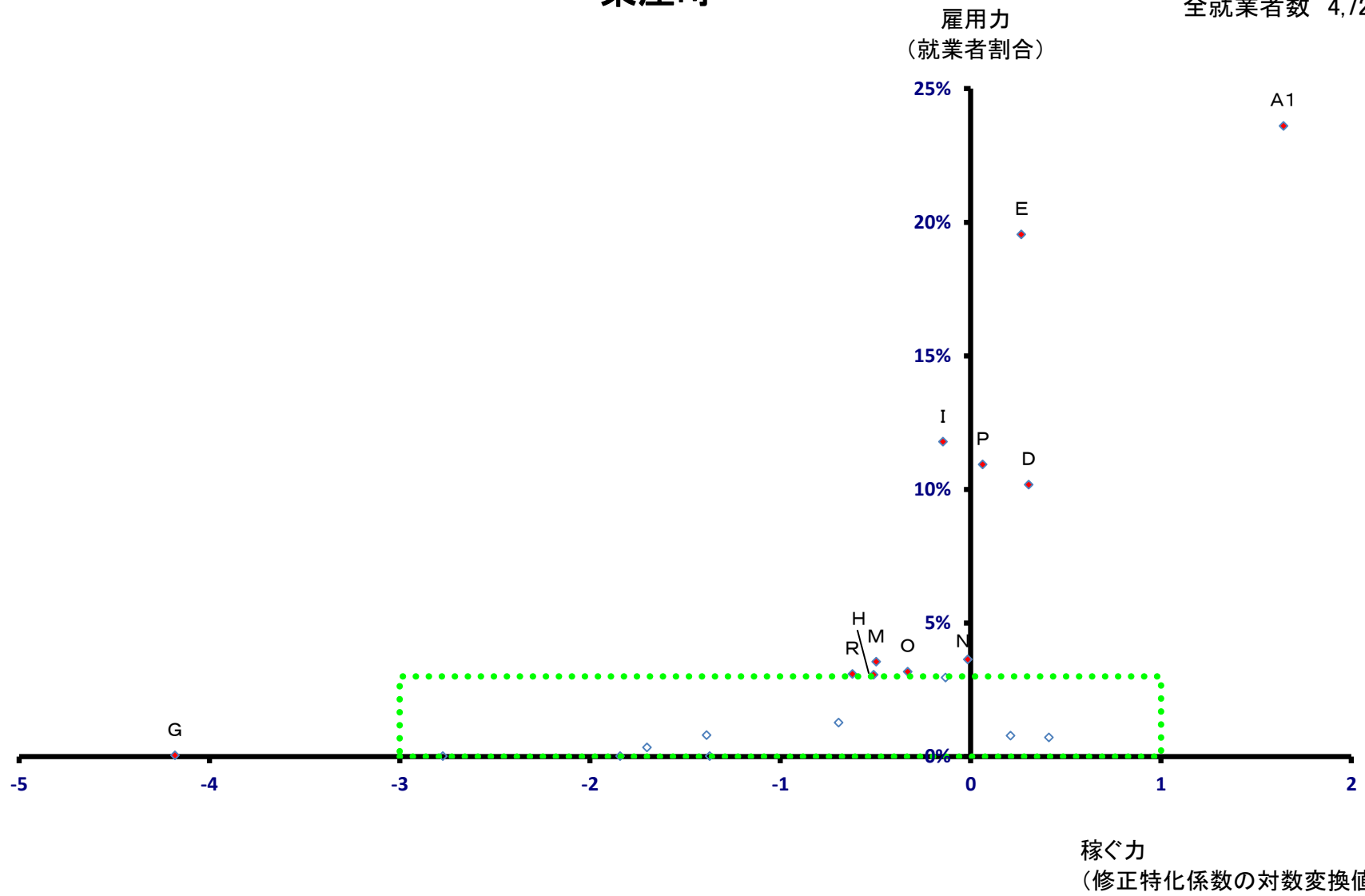

東庄町

全就業者数 4,727 人

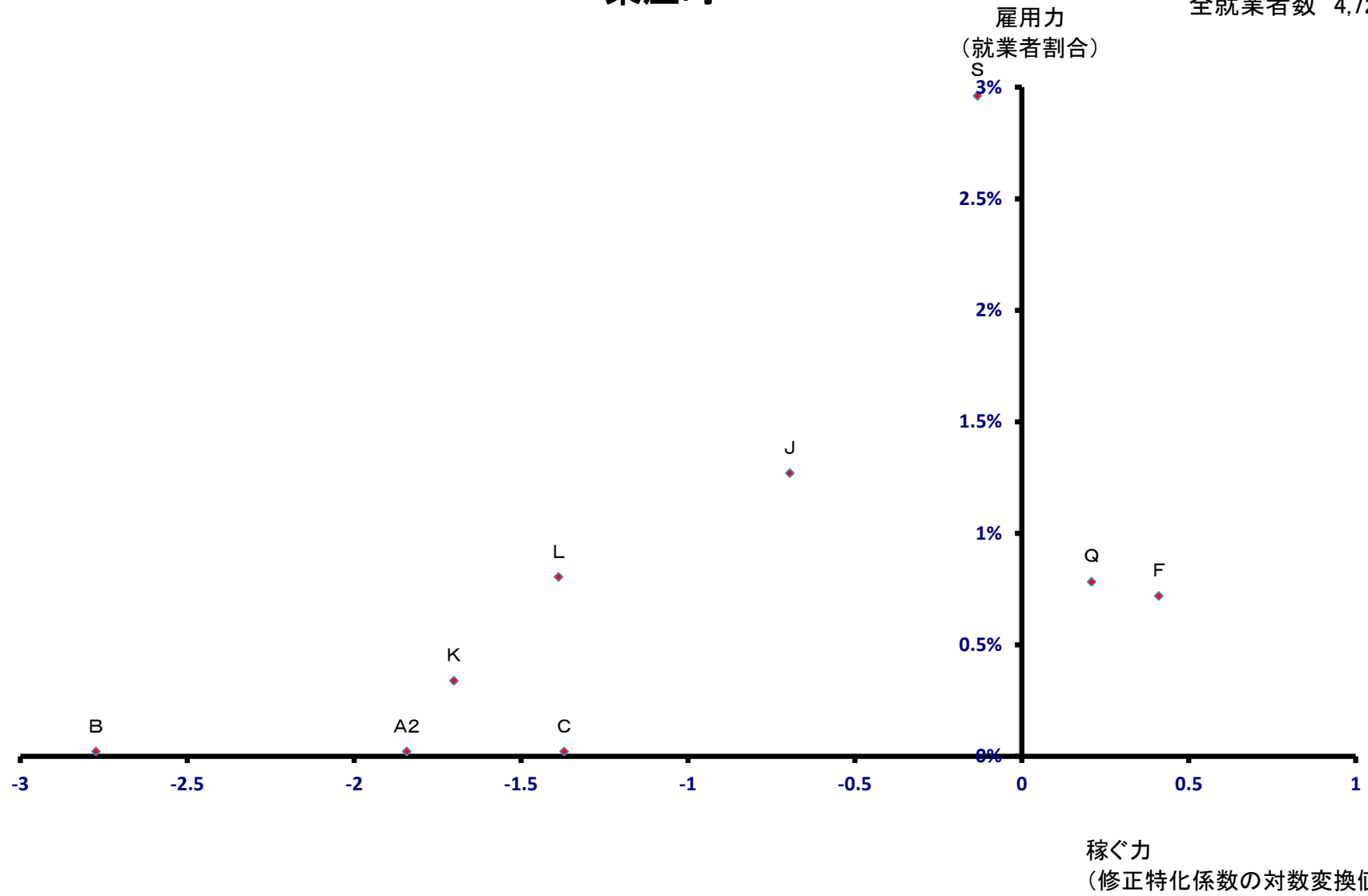

大網白里町

全就業者数 12,166 人

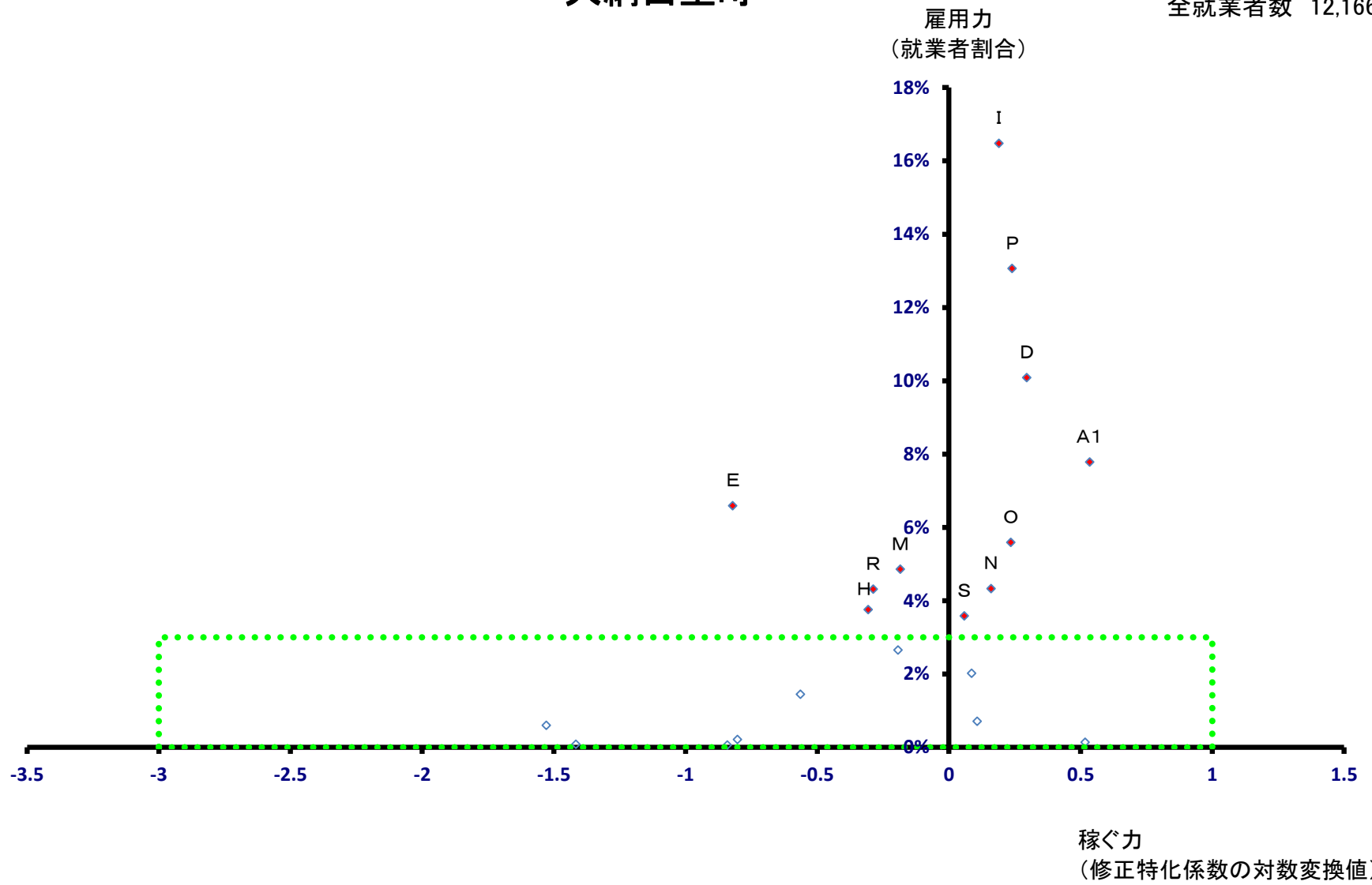

大網白里町

全就業者数 12,166 人

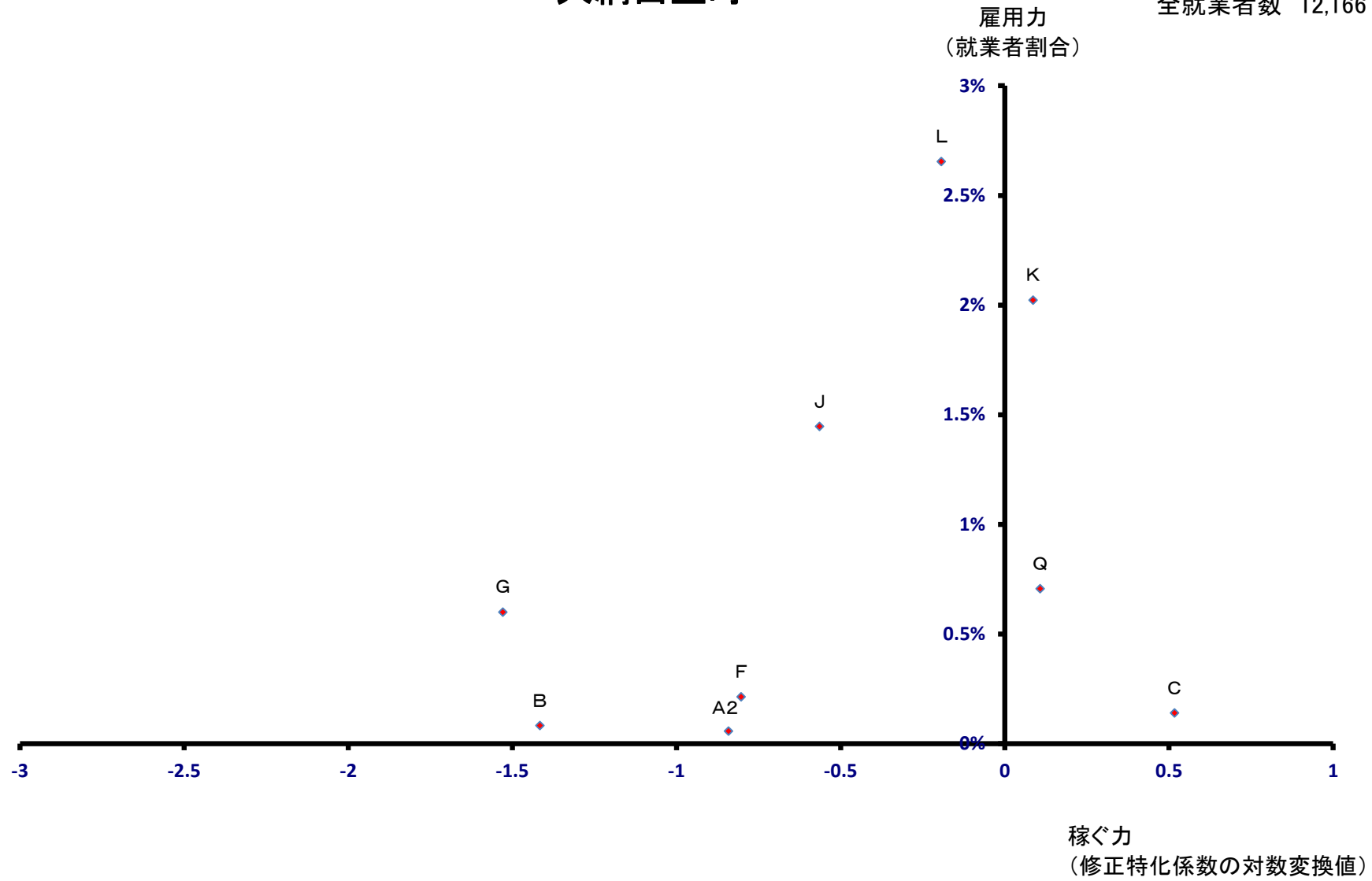

九十九里町

全就業者数 6,213 人

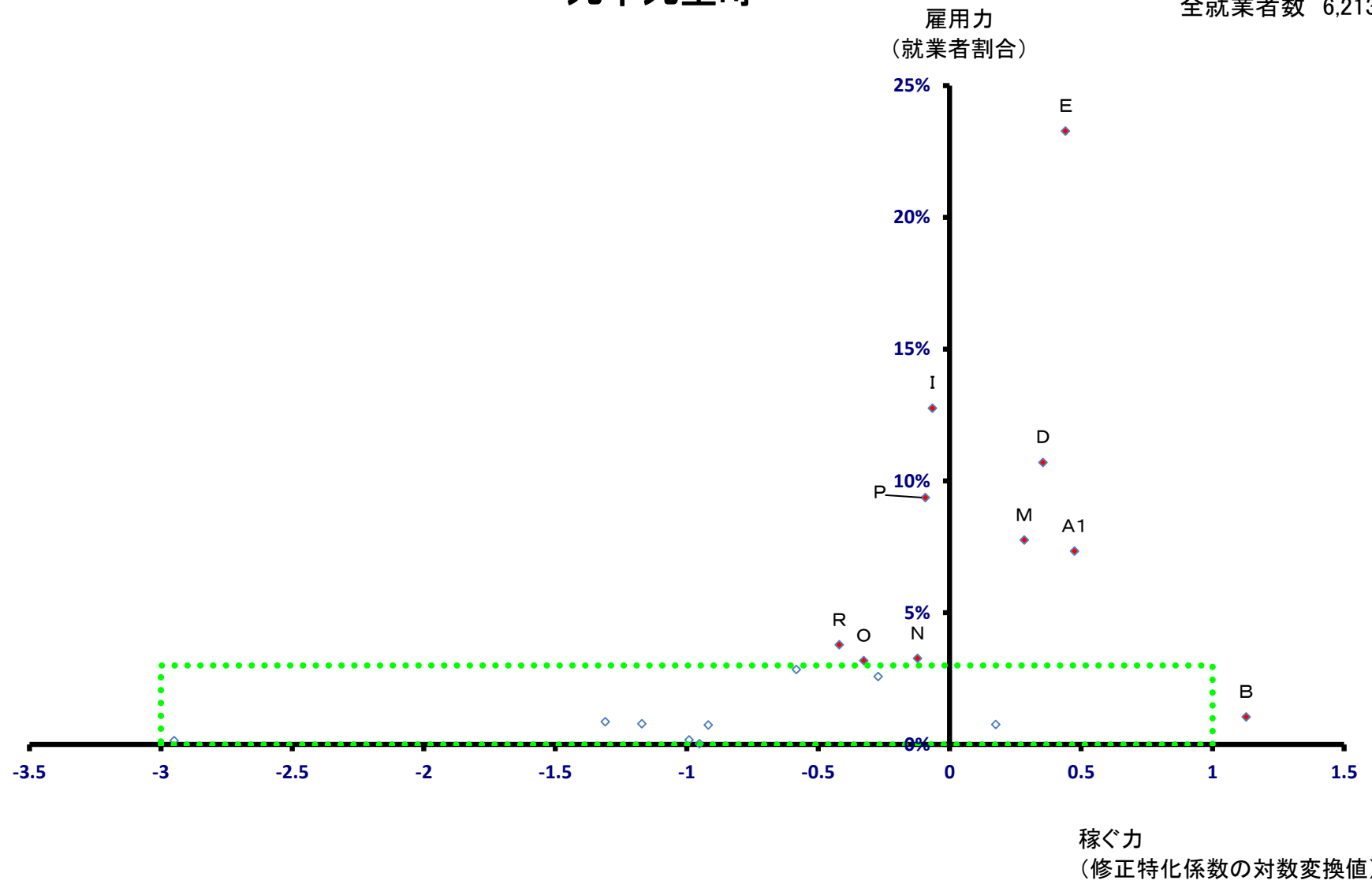

九十九里町

全就業者数 6,213 人

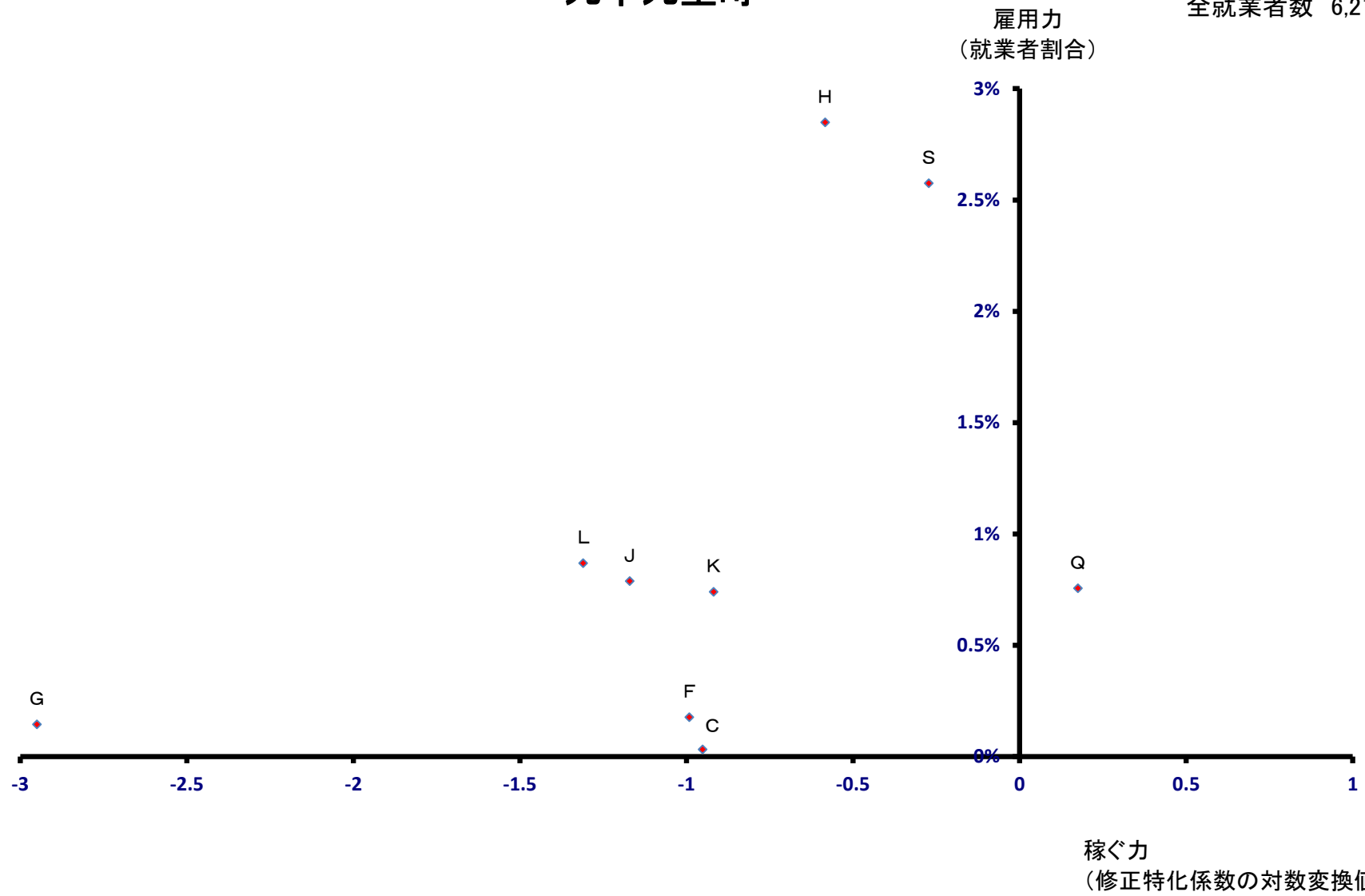

芝山町

全就業者数 7,930 人

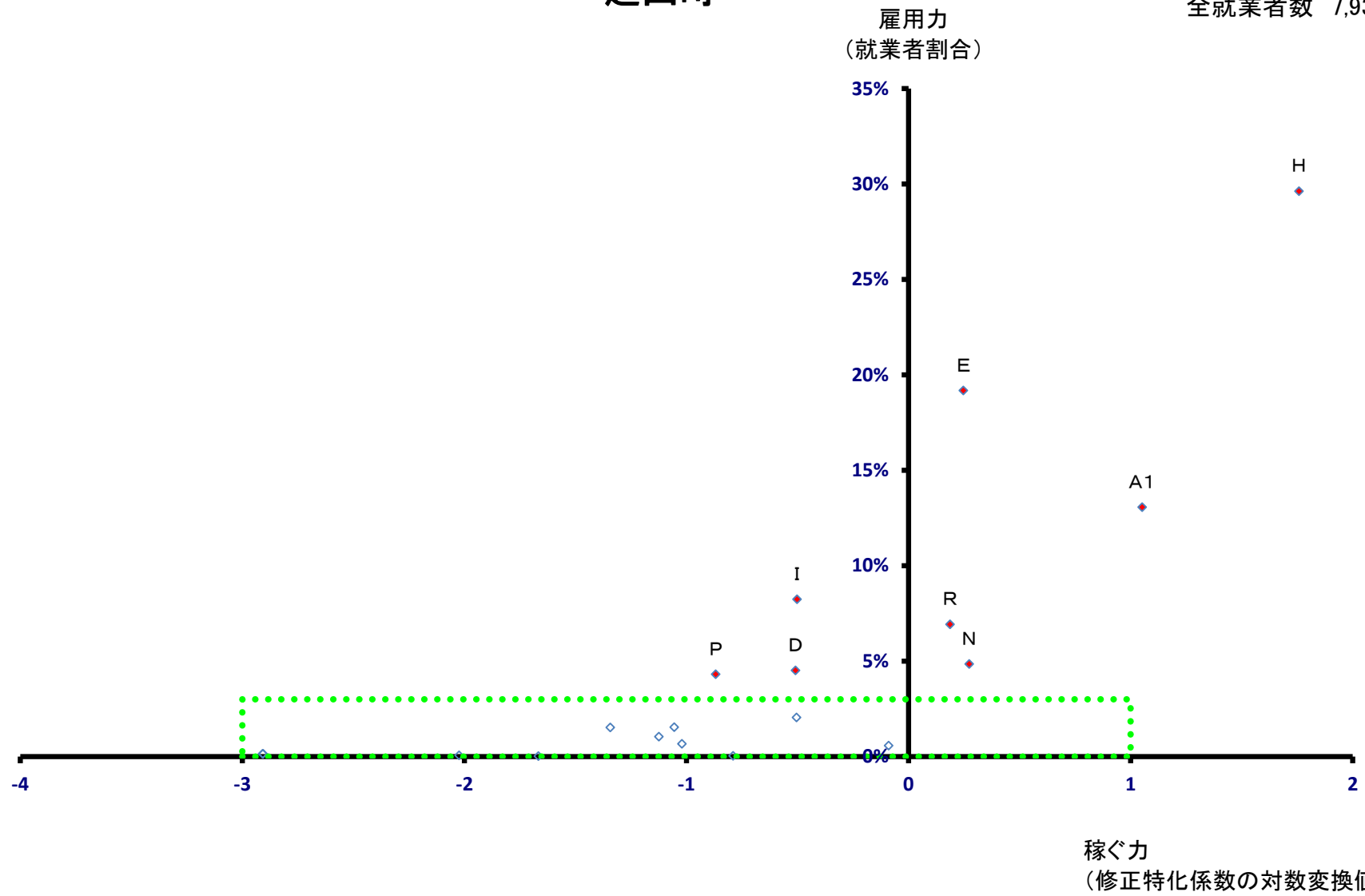

芝山町

全就業者数 7,930 人

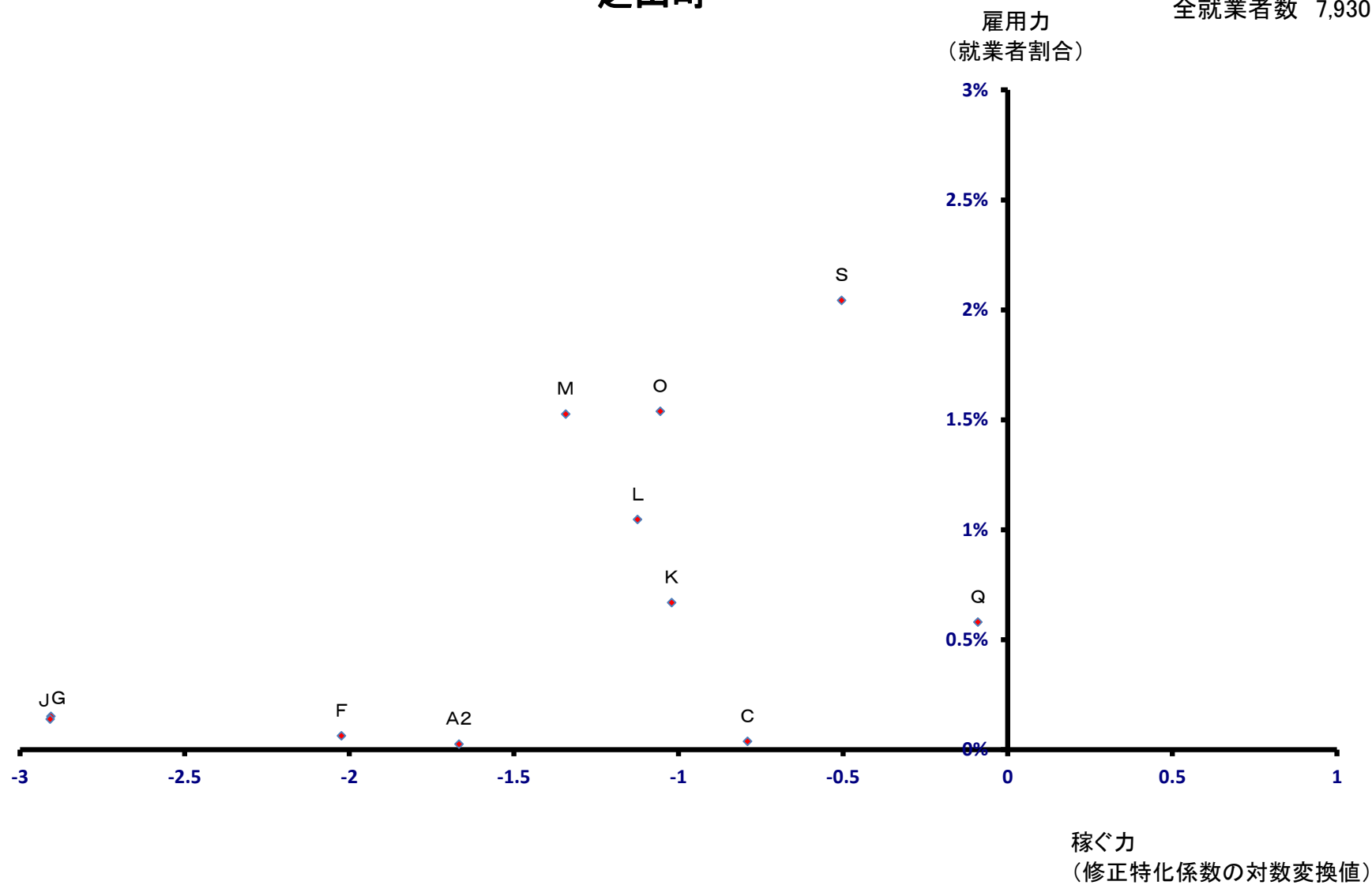

横芝光町

全就業者数 8,975 人

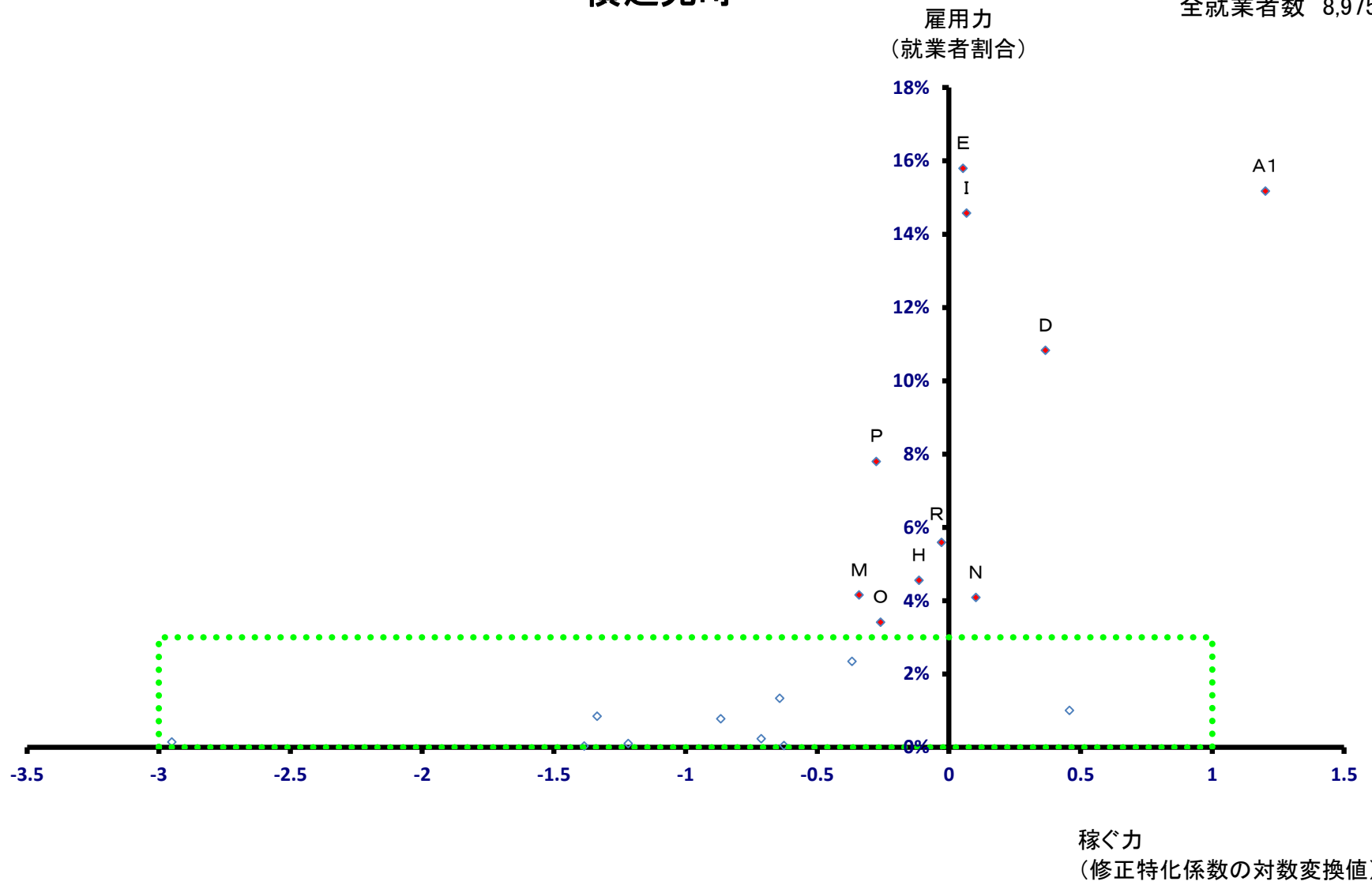

横芝光町

全就業者数 8,975 人

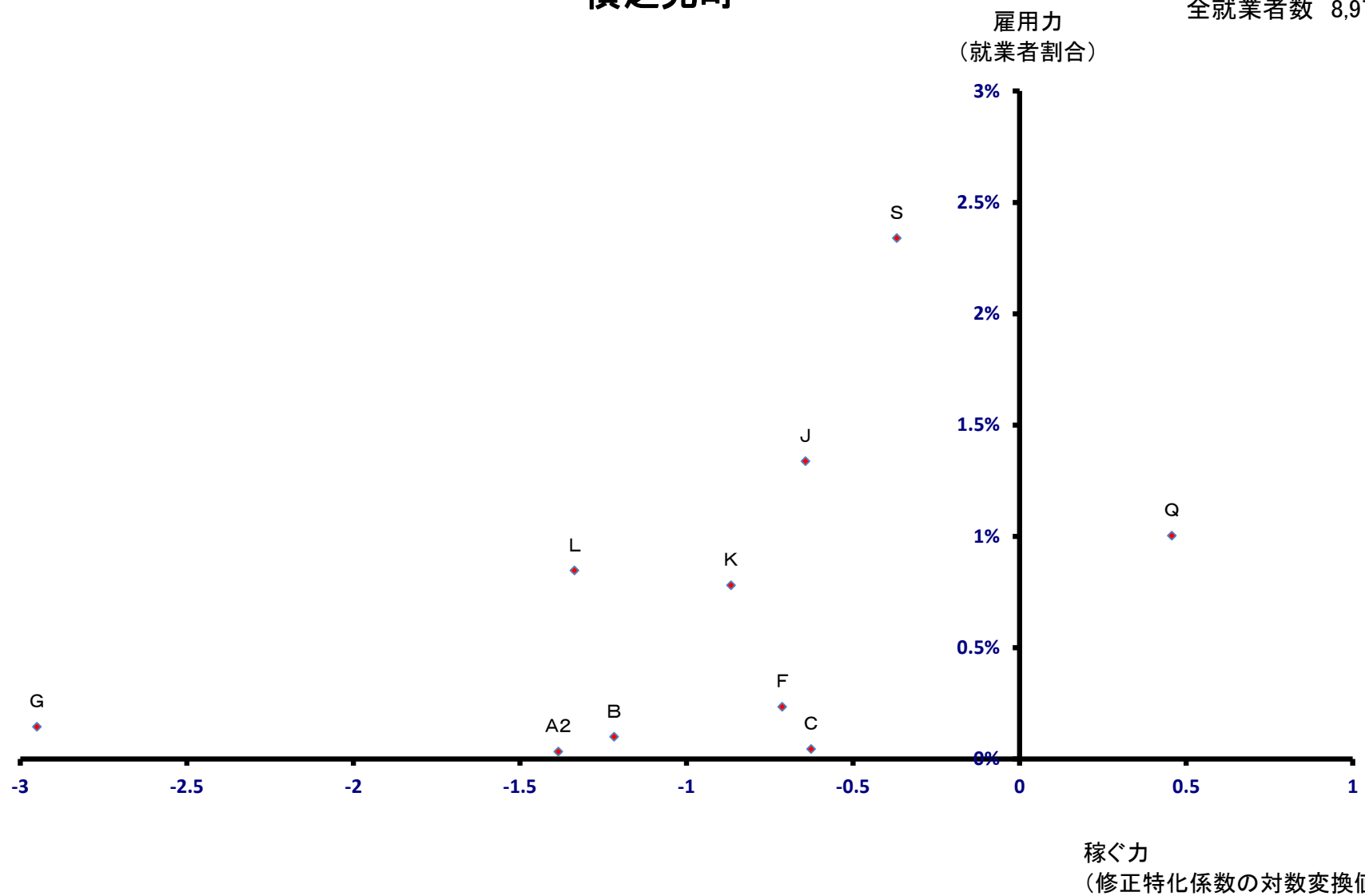

一宮町

全就業者数 4,104 人

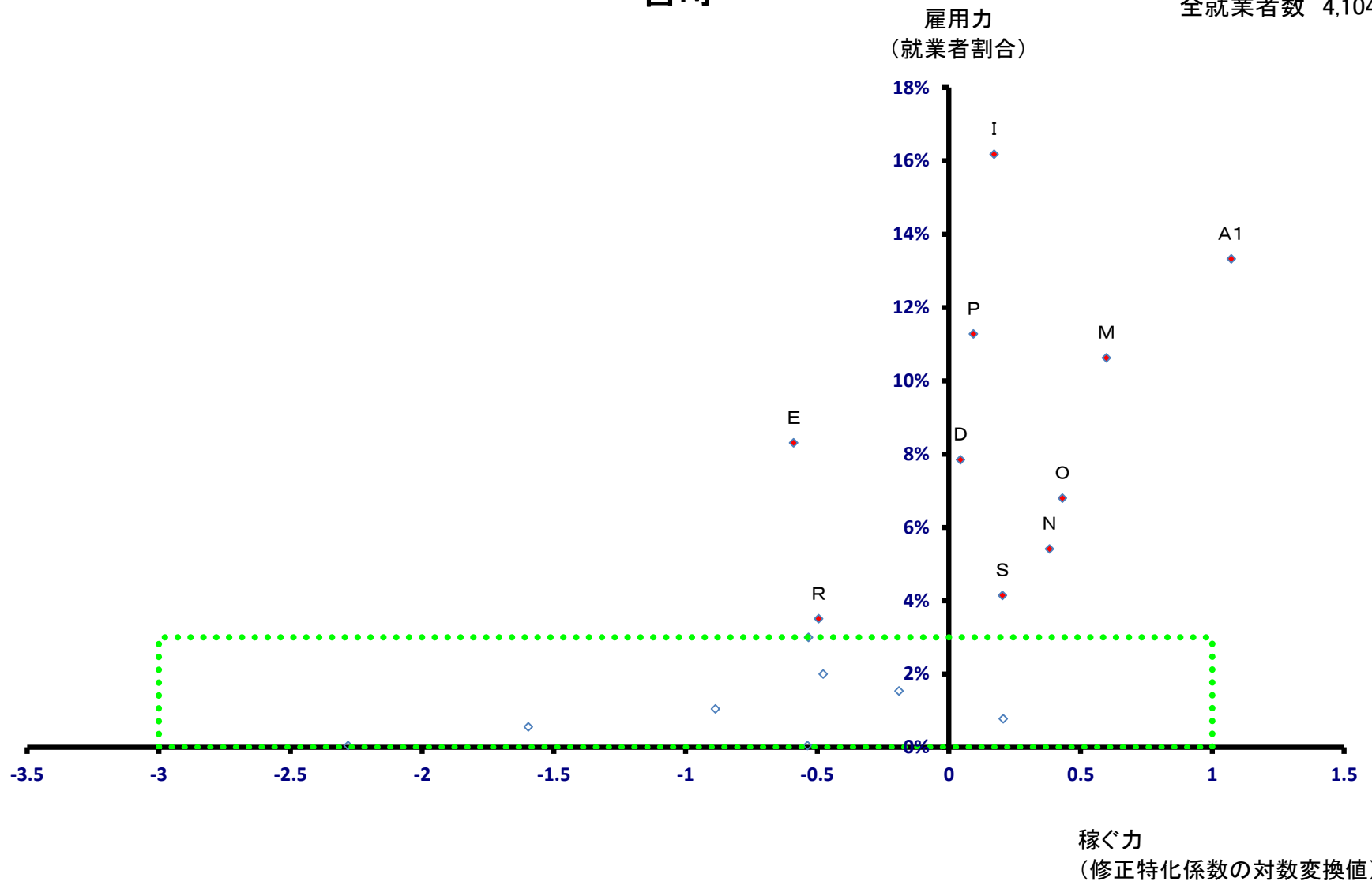

一宮町

全就業者数 4,104 人

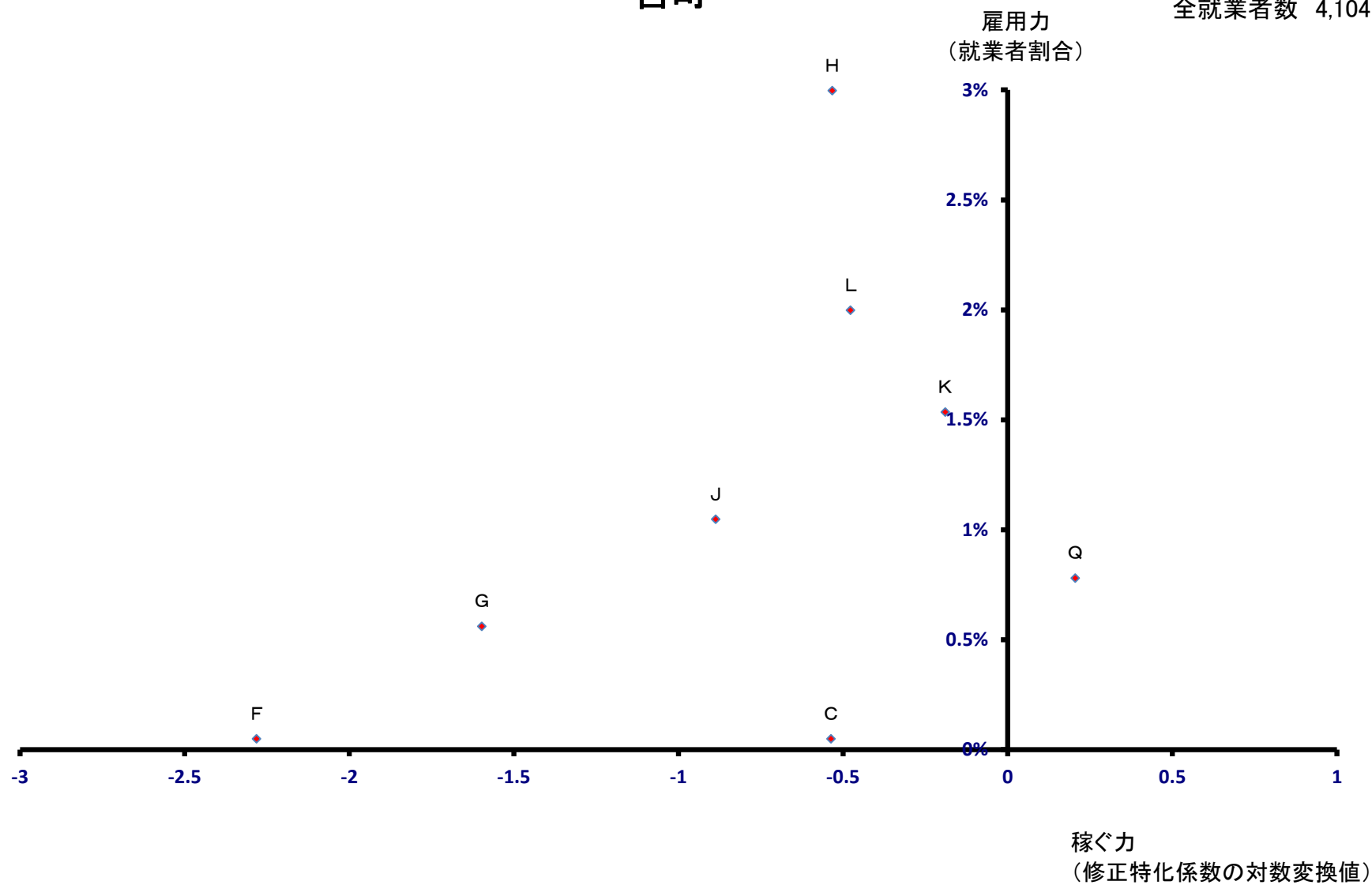

睦沢町

全就業者数 2,410 人

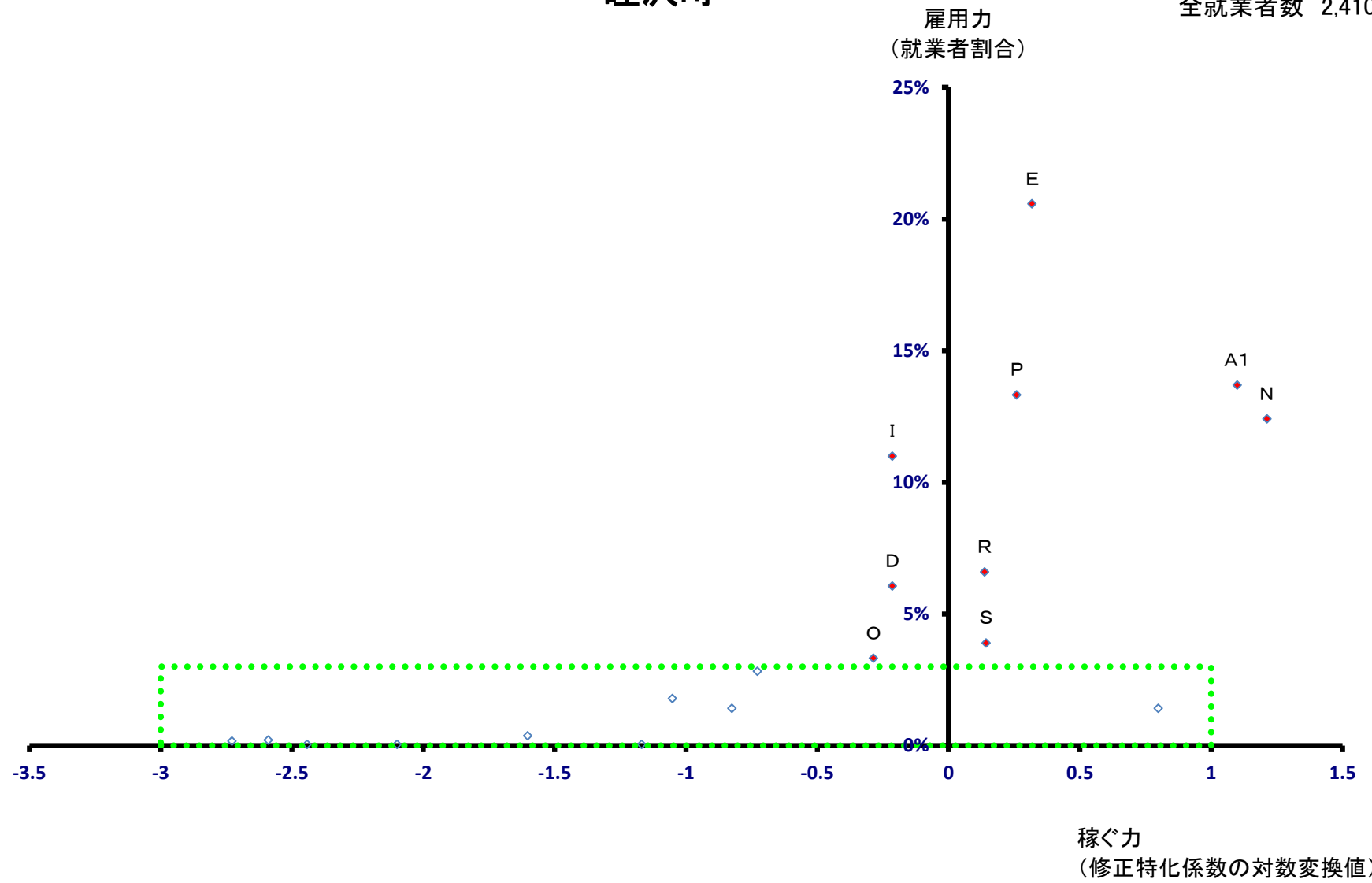

睦沢町

全就業者数 2,410 人

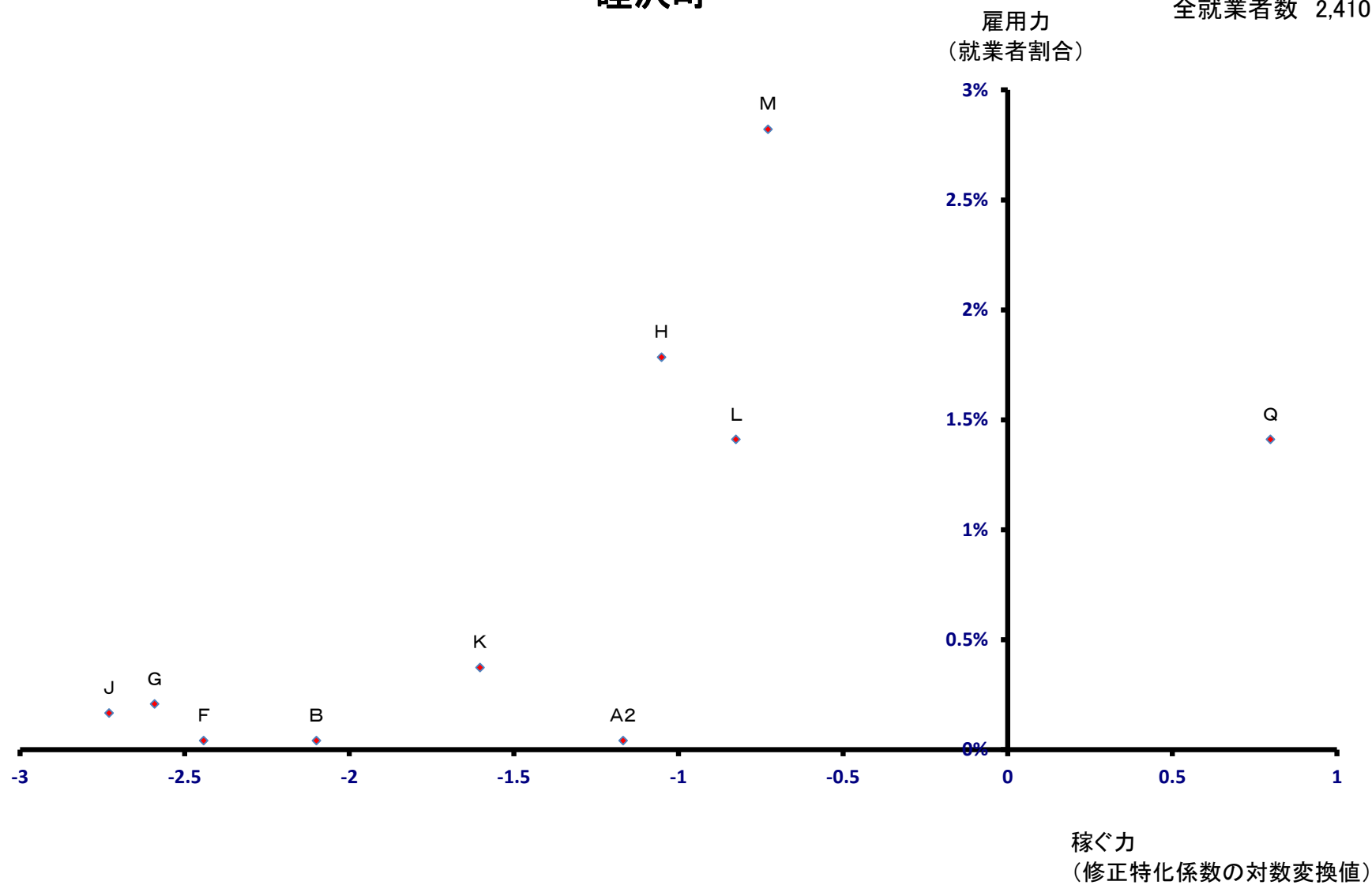

長生村

雇用力
(就業者割合)

全就業者数 4,438 人

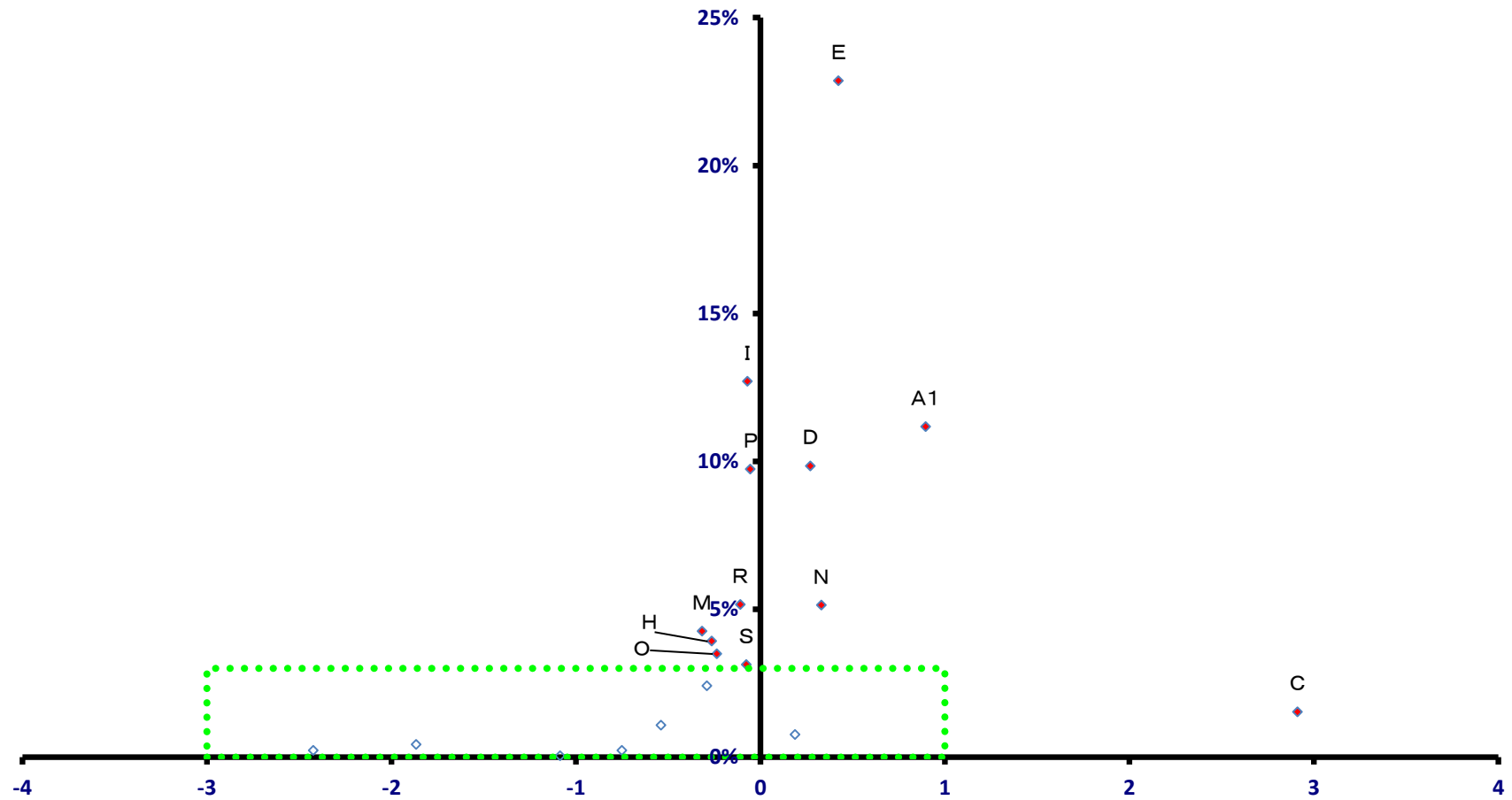

稼ぐ力
(修正特化係数の対数変換値)

長生村

全就業者数 4,438 人

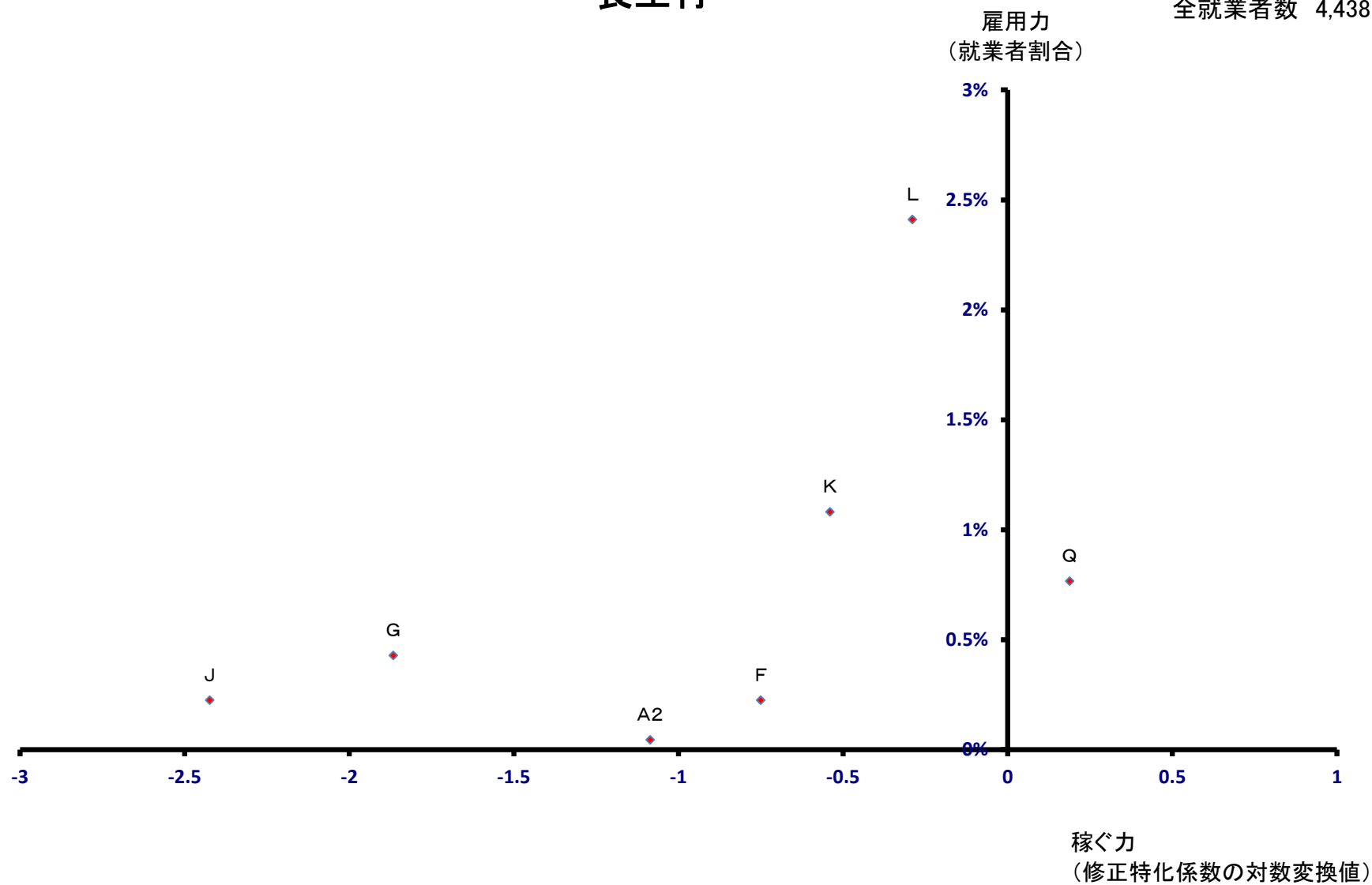

白子町

全就業者数 4,085 人

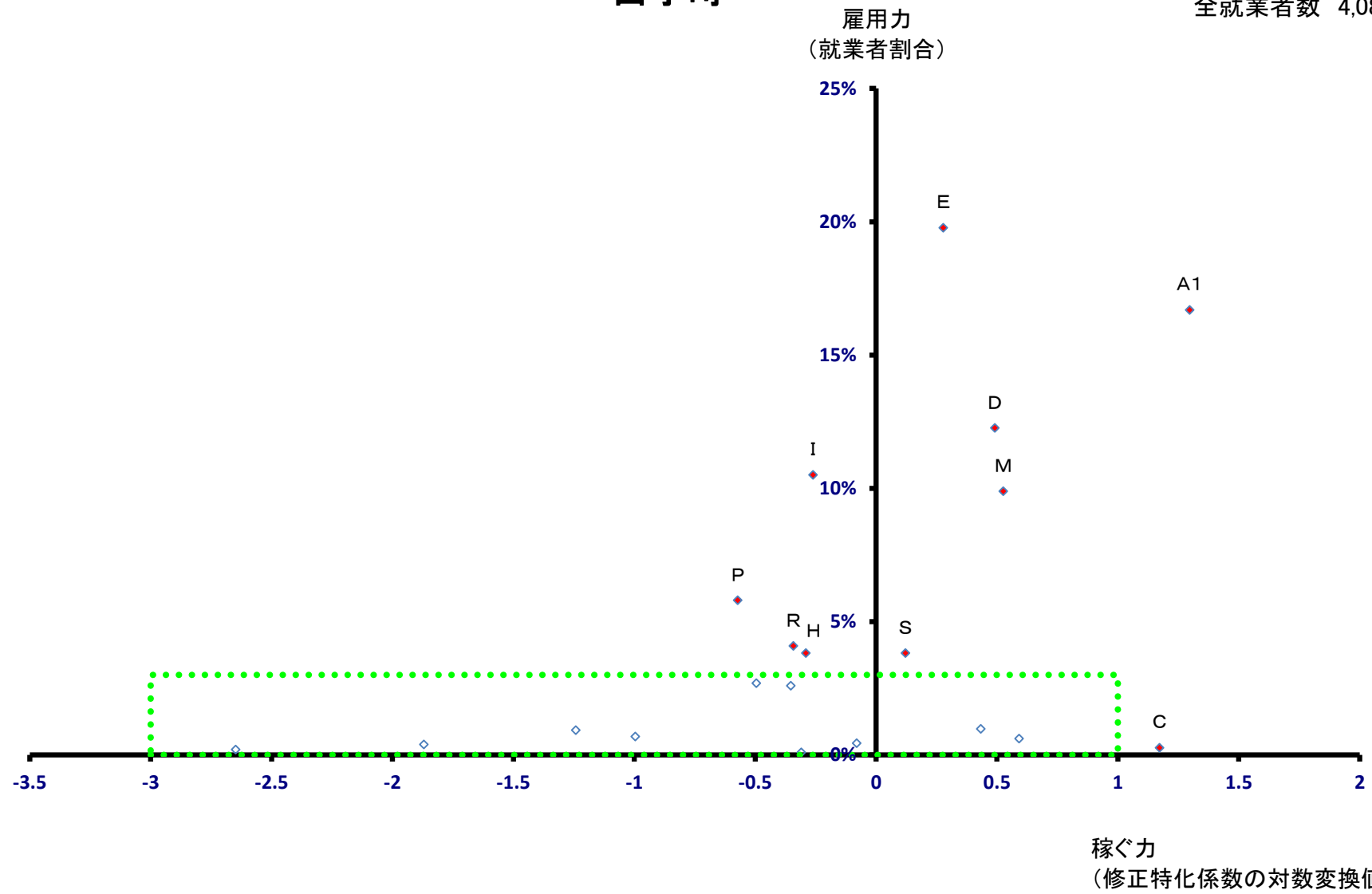

白子町

全就業者数 4,085 人

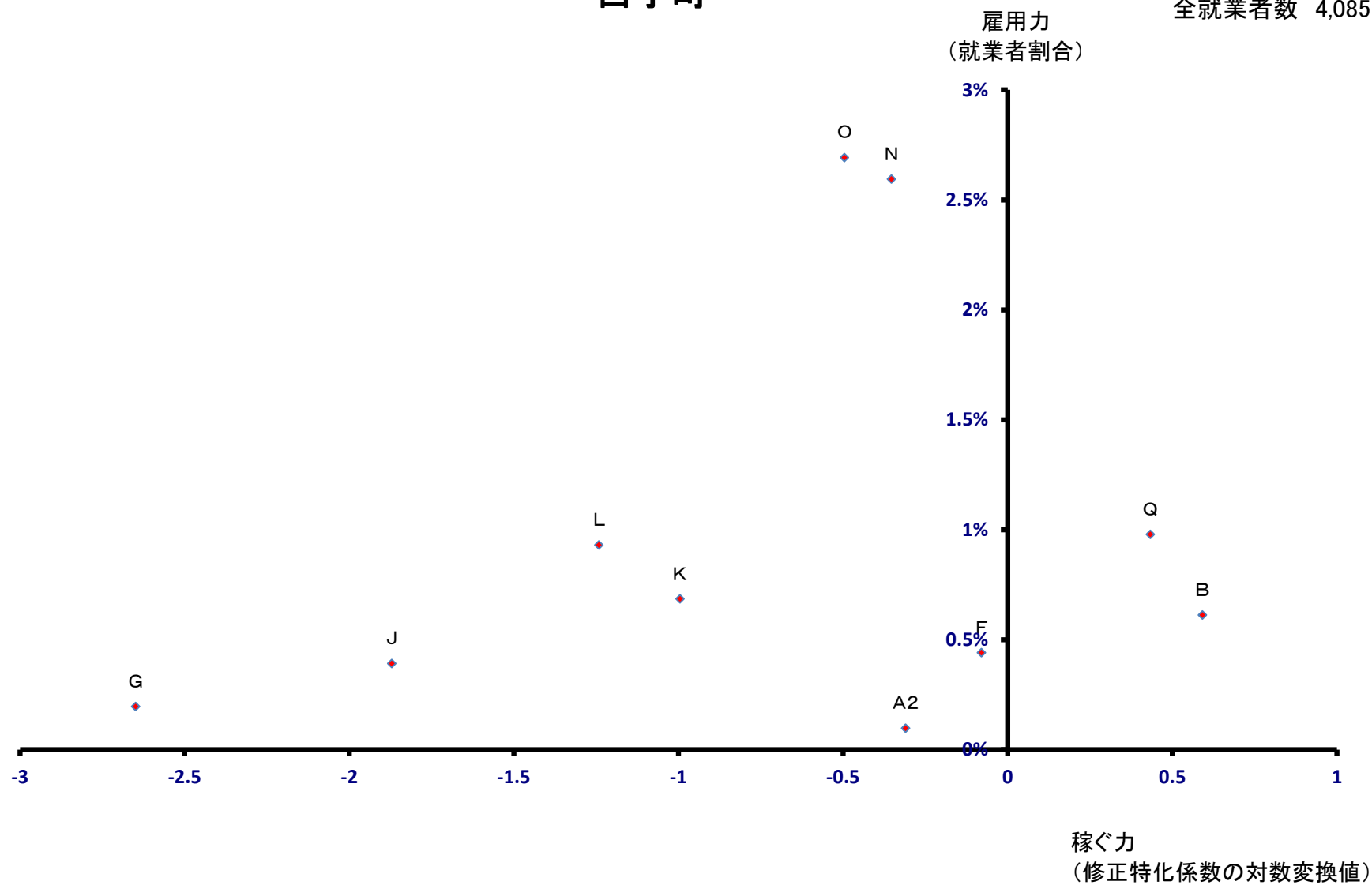

長柄町

全就業者数 3,809 人

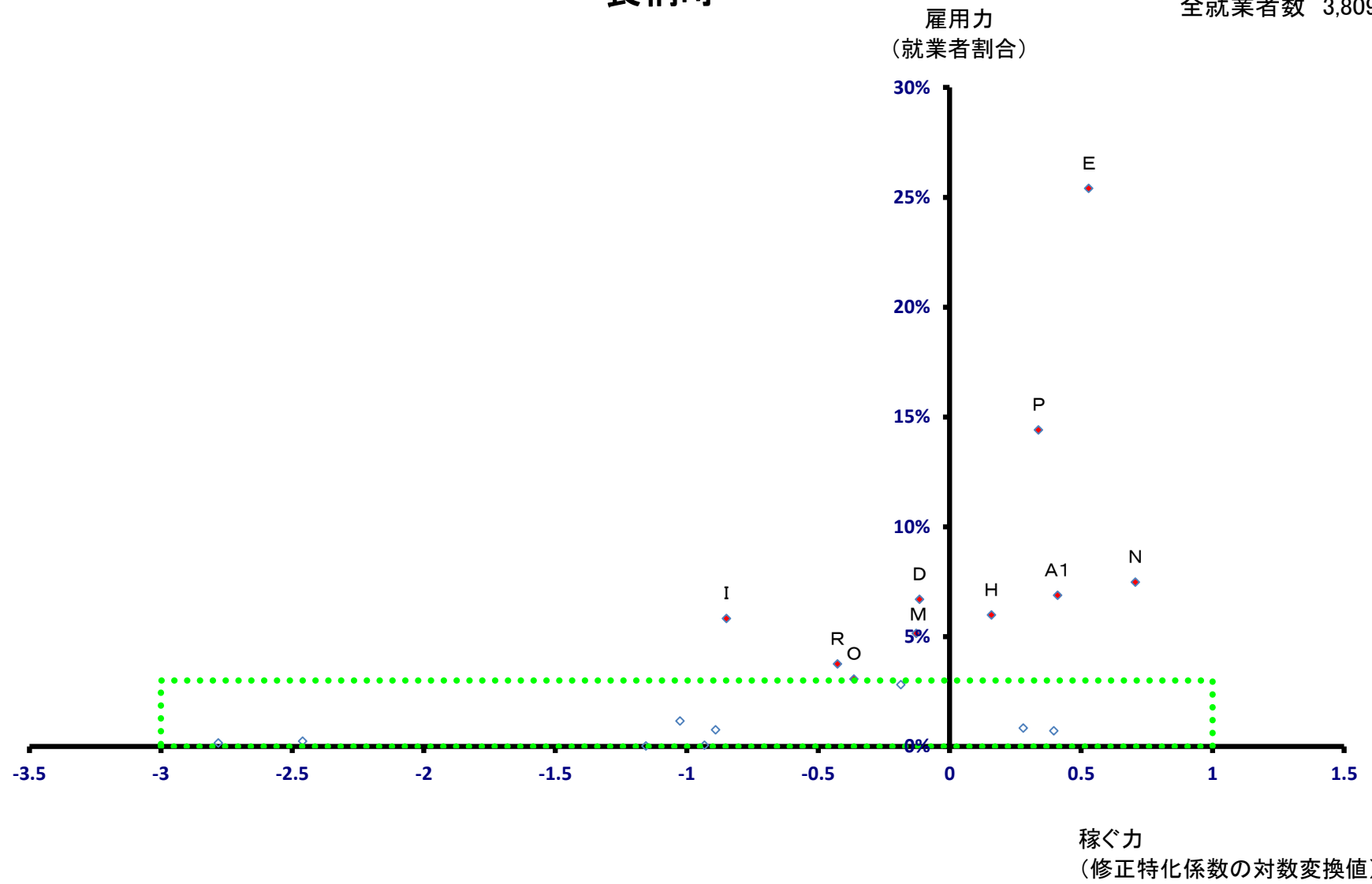

長柄町

全就業者数 3,809 人

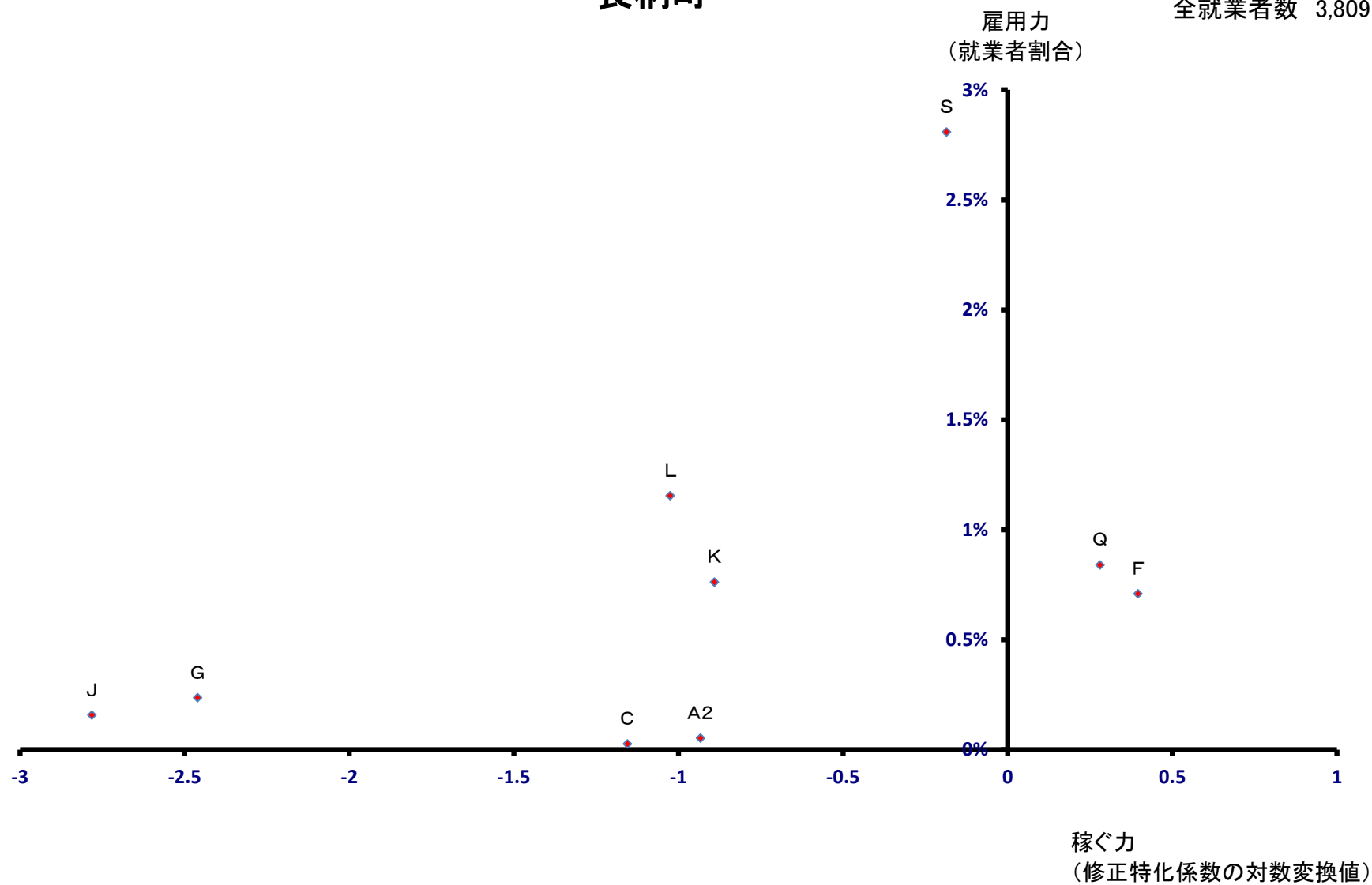

長南町

全就業者数 3,954 人

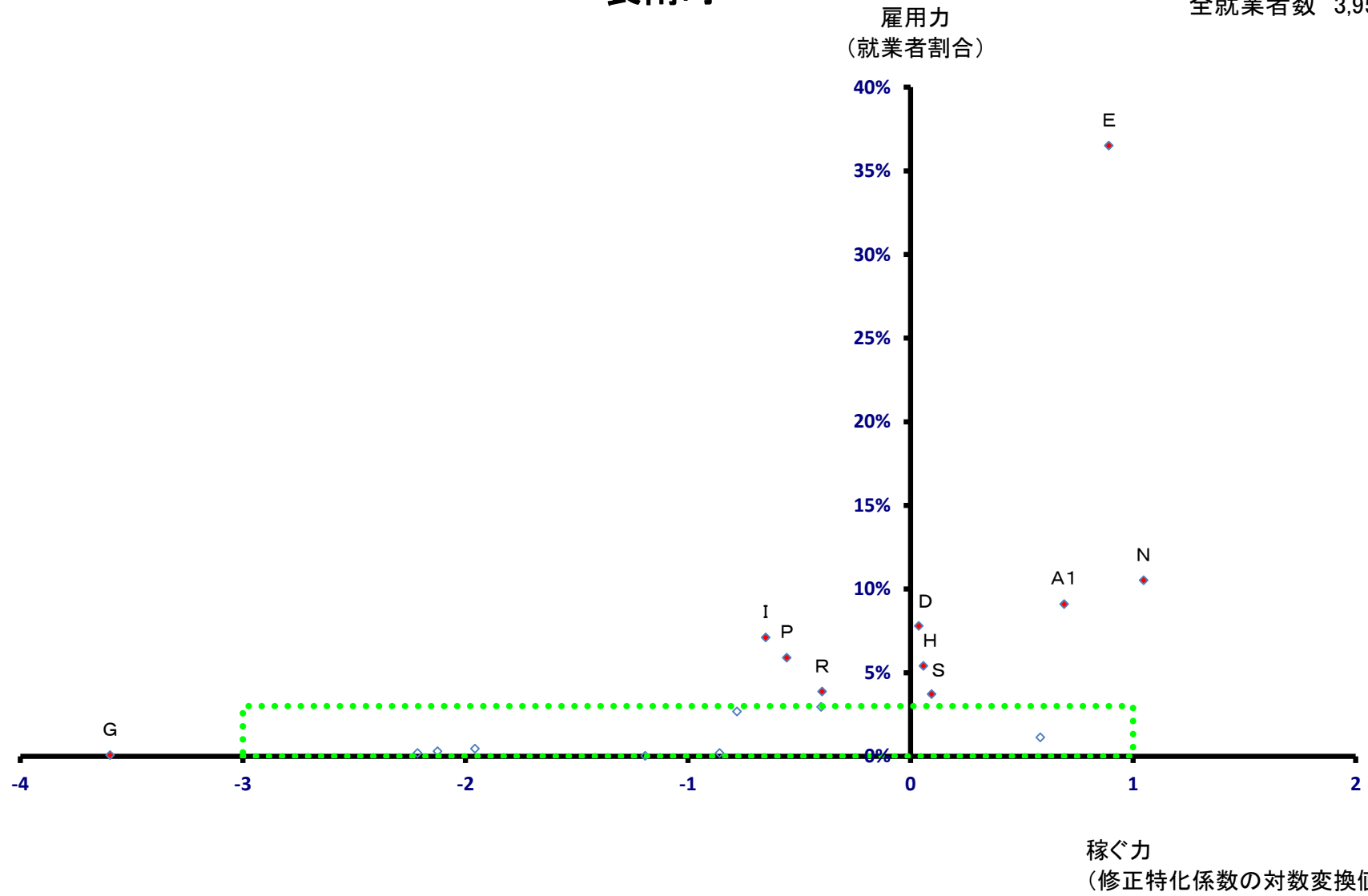

長南町

全就業者数 3,954 人

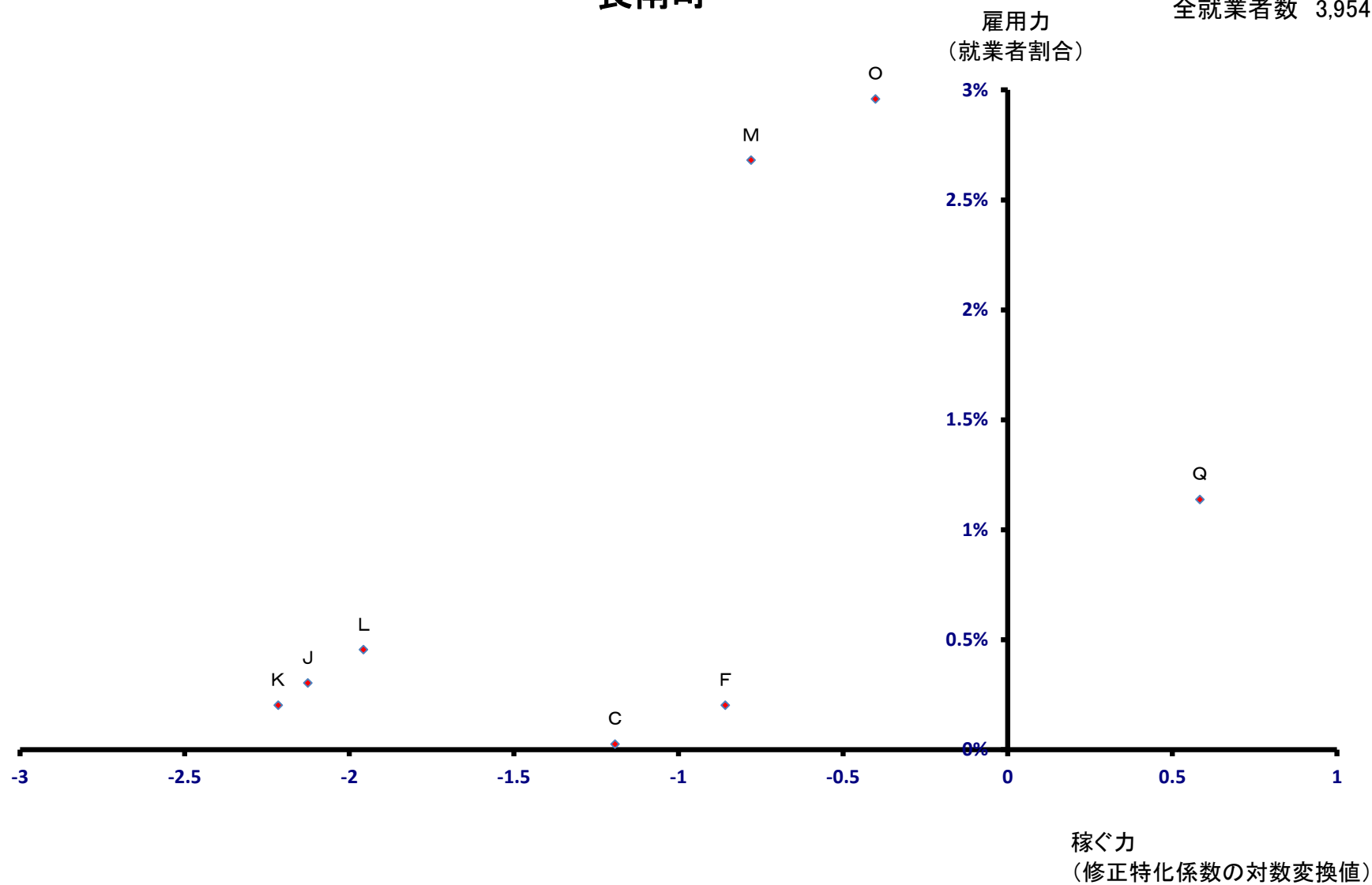

大多喜町

全就業者数 4,675 人

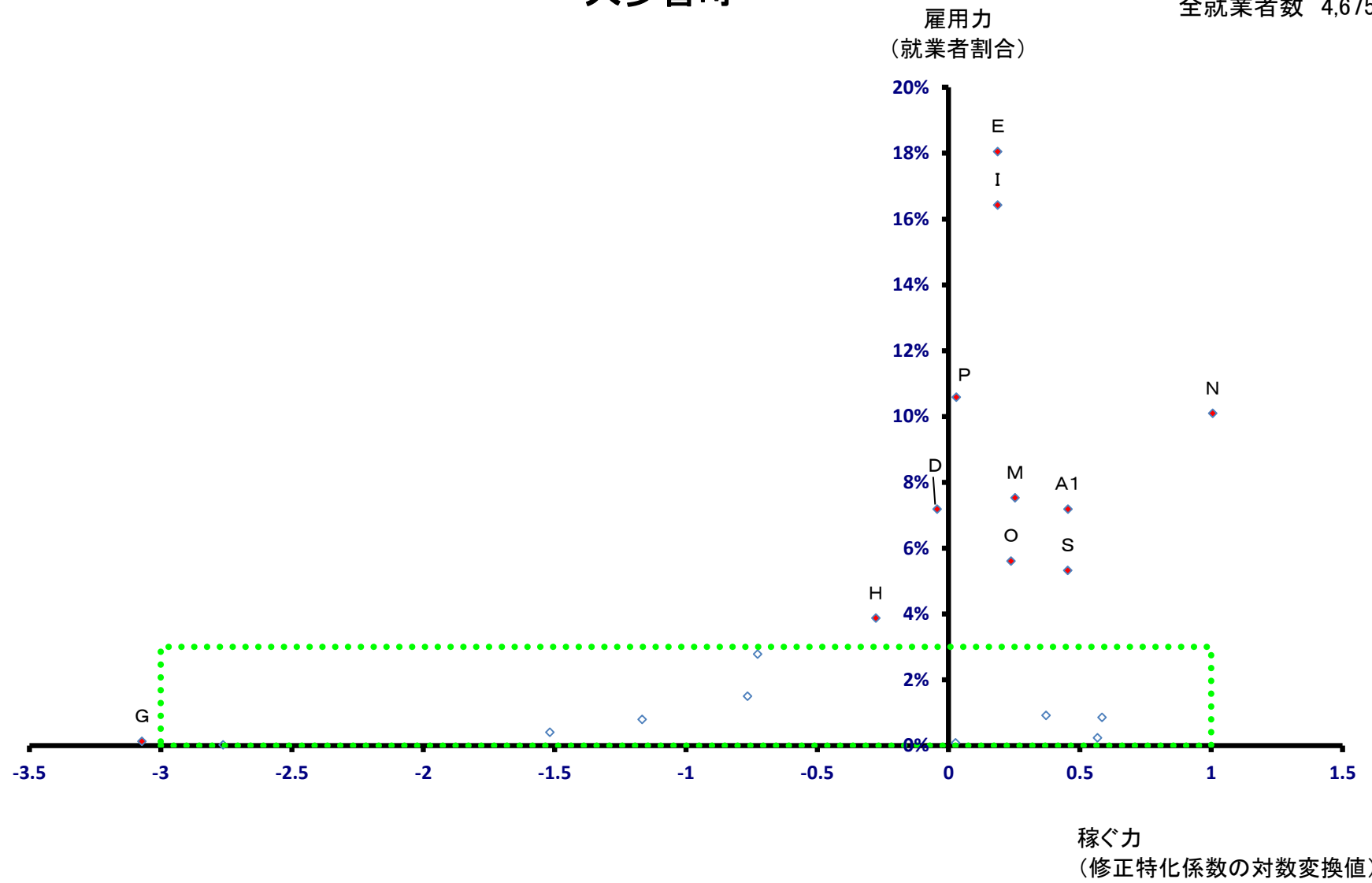

大多喜町

全就業者数 4,675 人

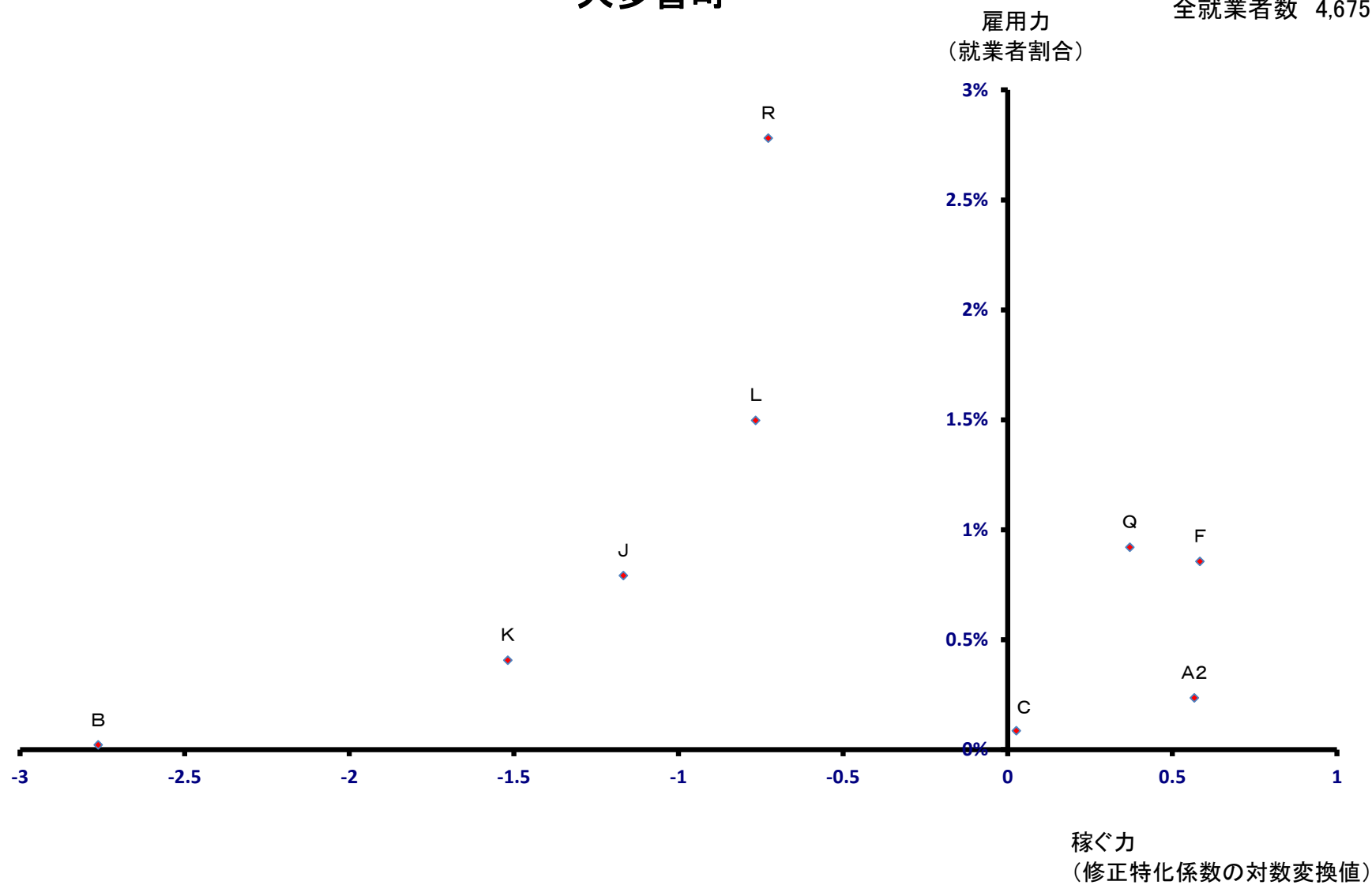

御宿町

全就業者数 2,245 人

雇用力
(就業者割合)

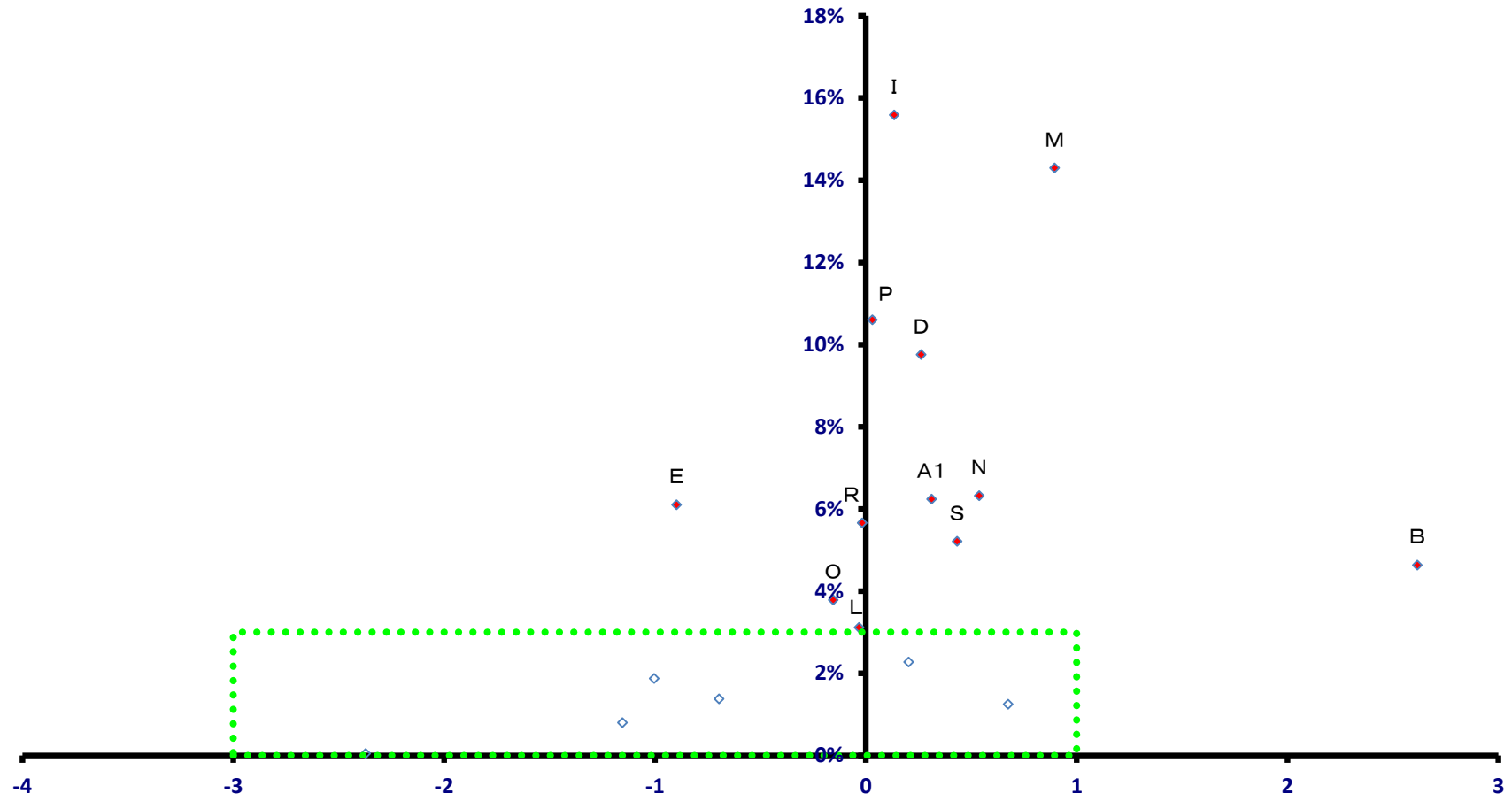

稼ぐ力
(修正特化係数の対数変換値)

御宿町

全就業者数 2,245 人

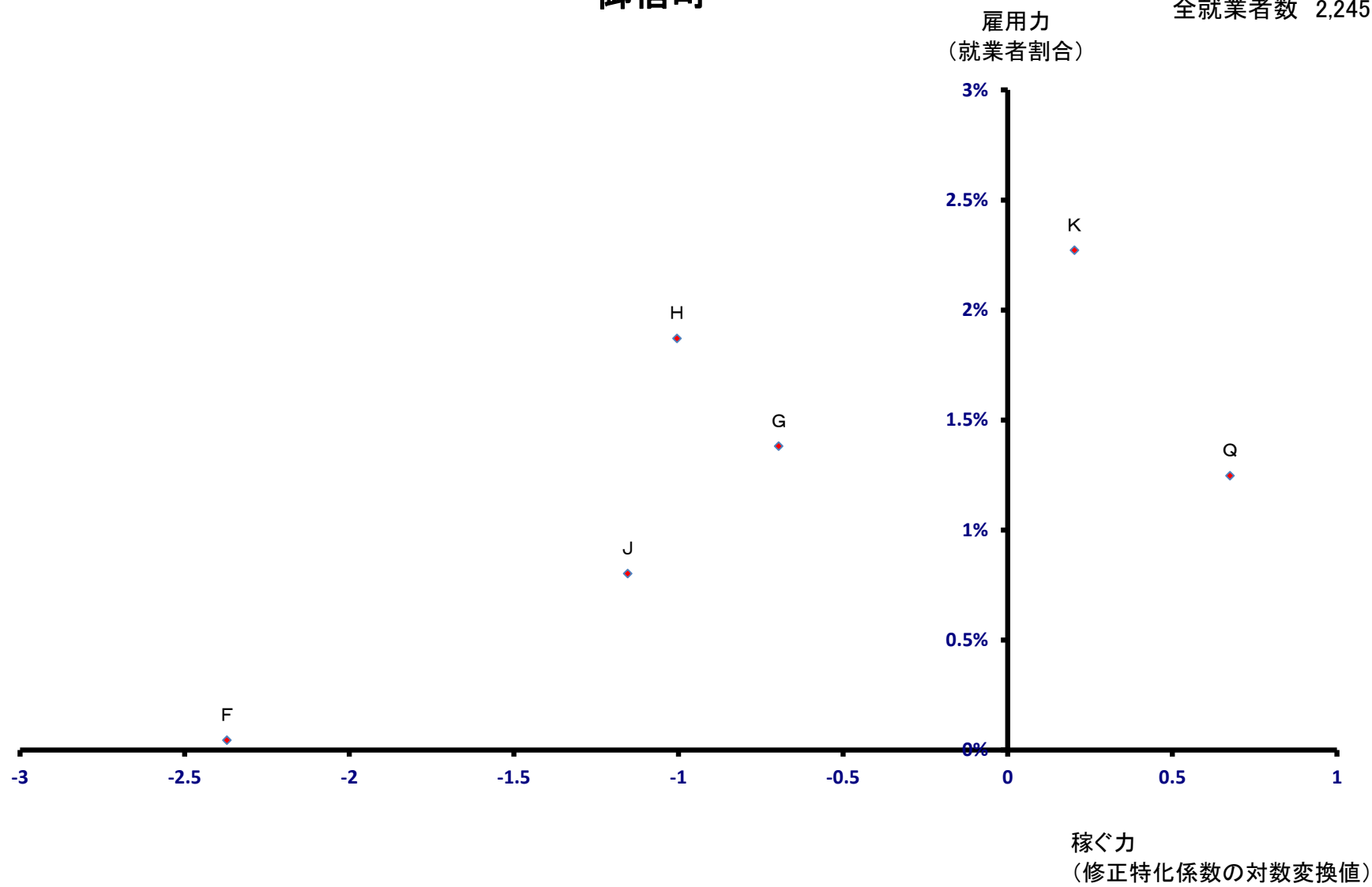

鋸南町

全就業者数 3,333 人

雇用力
(就業者割合)

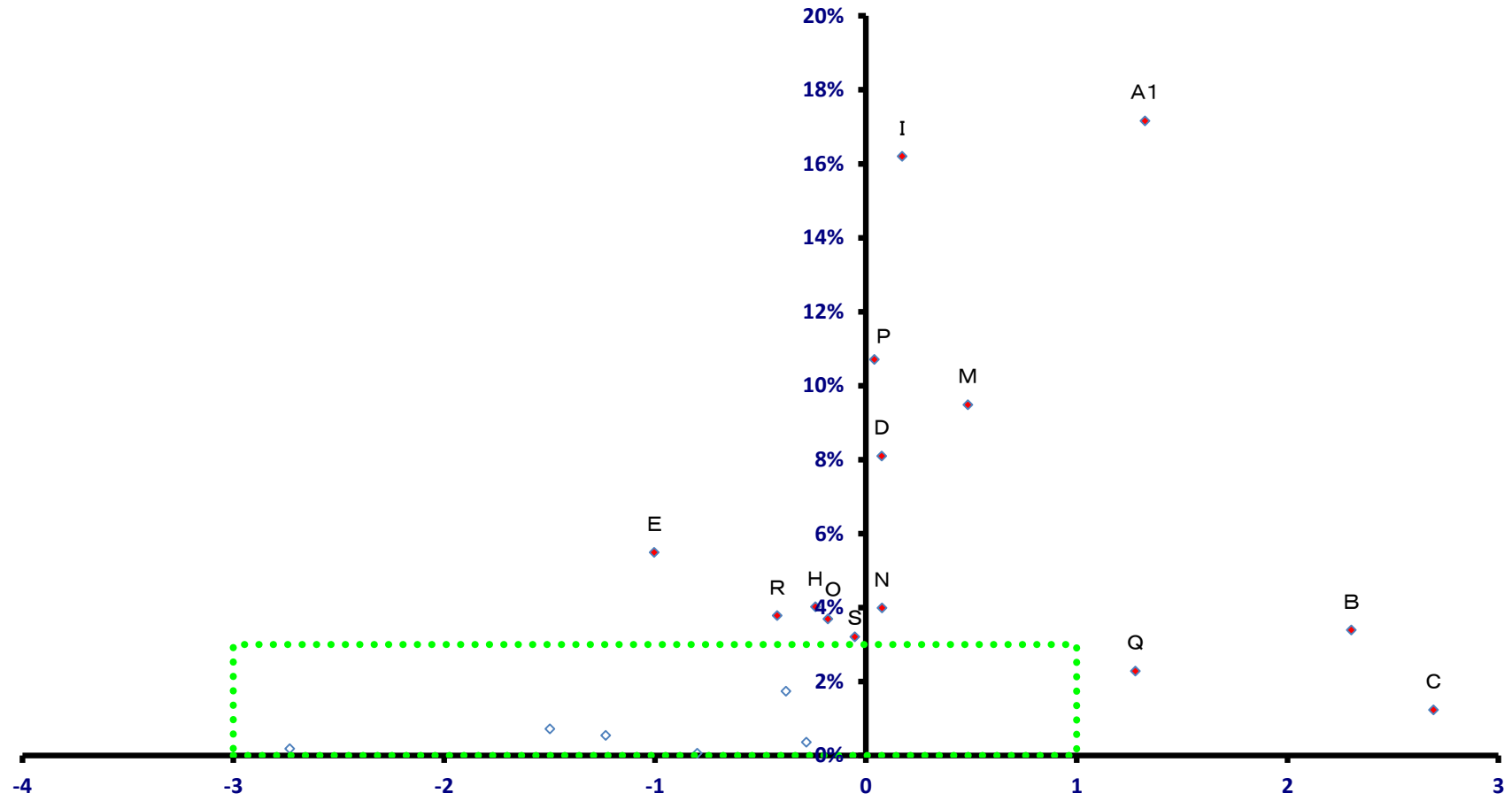

稼ぐ力
(修正特化係数の対数変換値)

鋸南町

全就業者数 3,333 人

