

# 千葉県

全従業者数 2,295,677 人

雇用力  
(従業者割合)

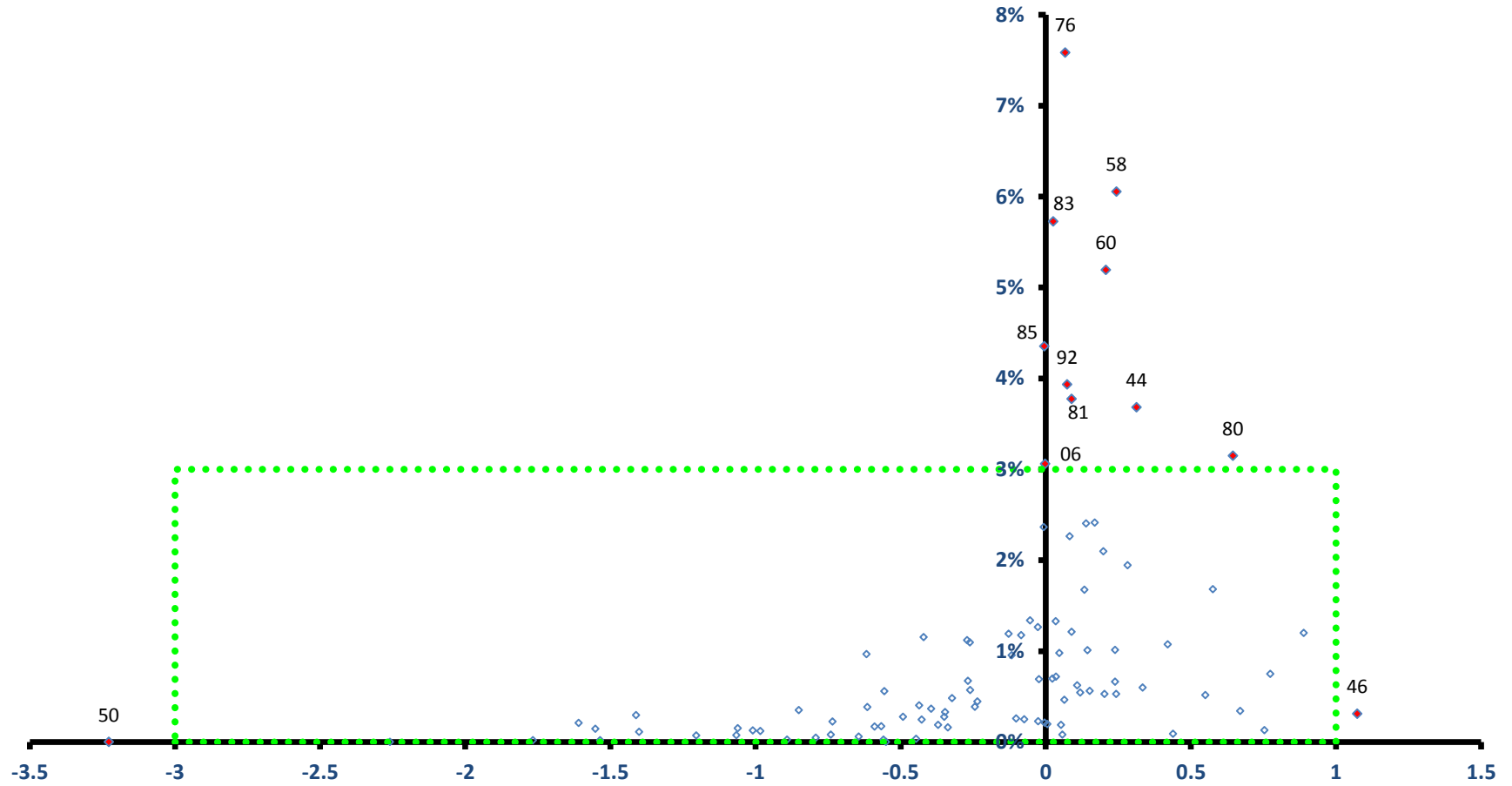

稼ぐ力  
(修正特化係数の対数変換値)

# 千葉県

全従業者数 2,295,677 人

雇用力  
(従業者割合)

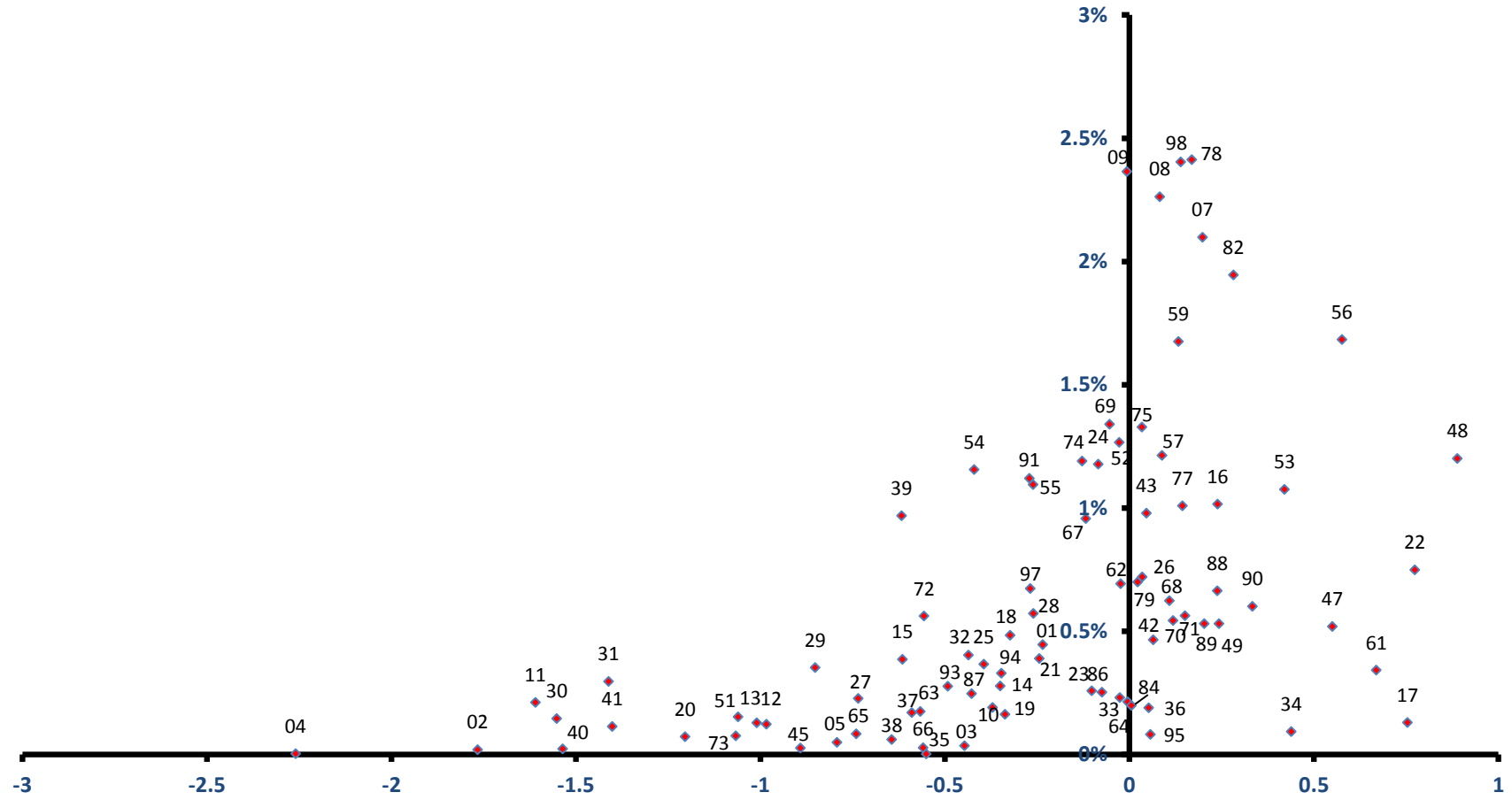

稼ぐ力  
(修正特化係数の対数変換値)

# 千葉市

全従業者数 426,497 人

雇用力  
(従業者割合)

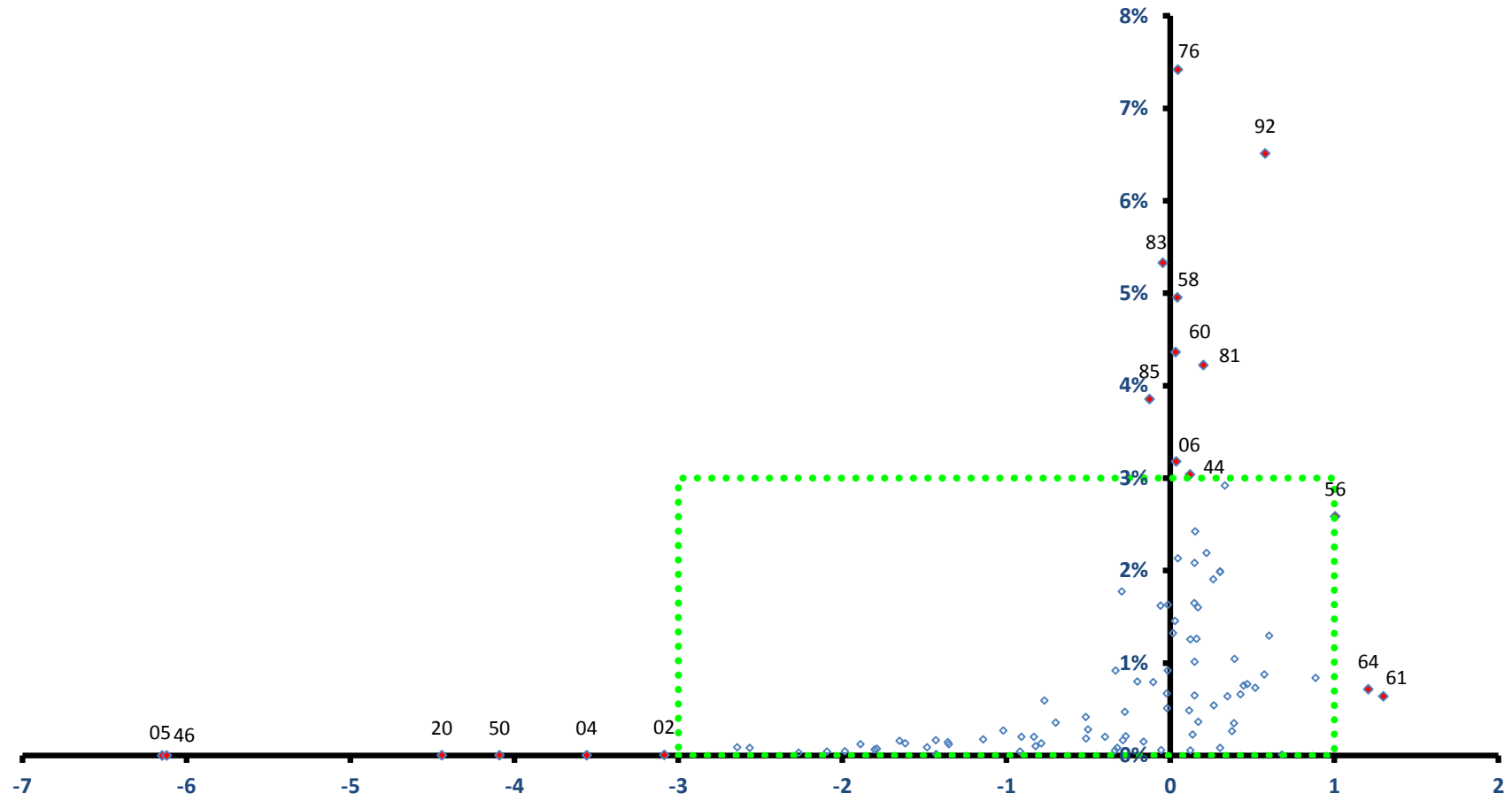

稼ぐ力  
(修正特化係数の対数変換値)

# 千葉市

全従業者数 426,497 人

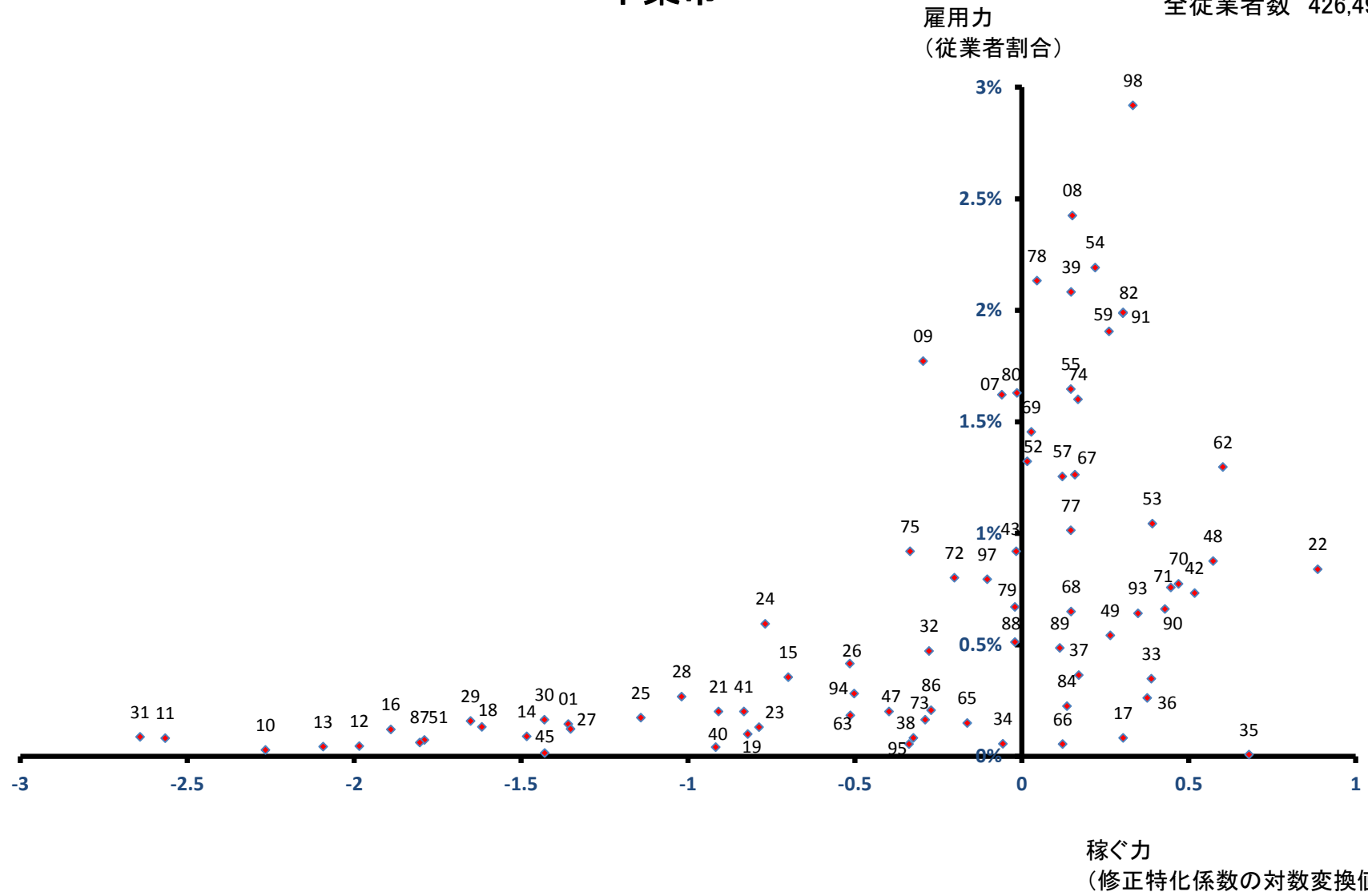

# 中央区

全従業員数 169,182 人

雇用力  
(従業員割合)

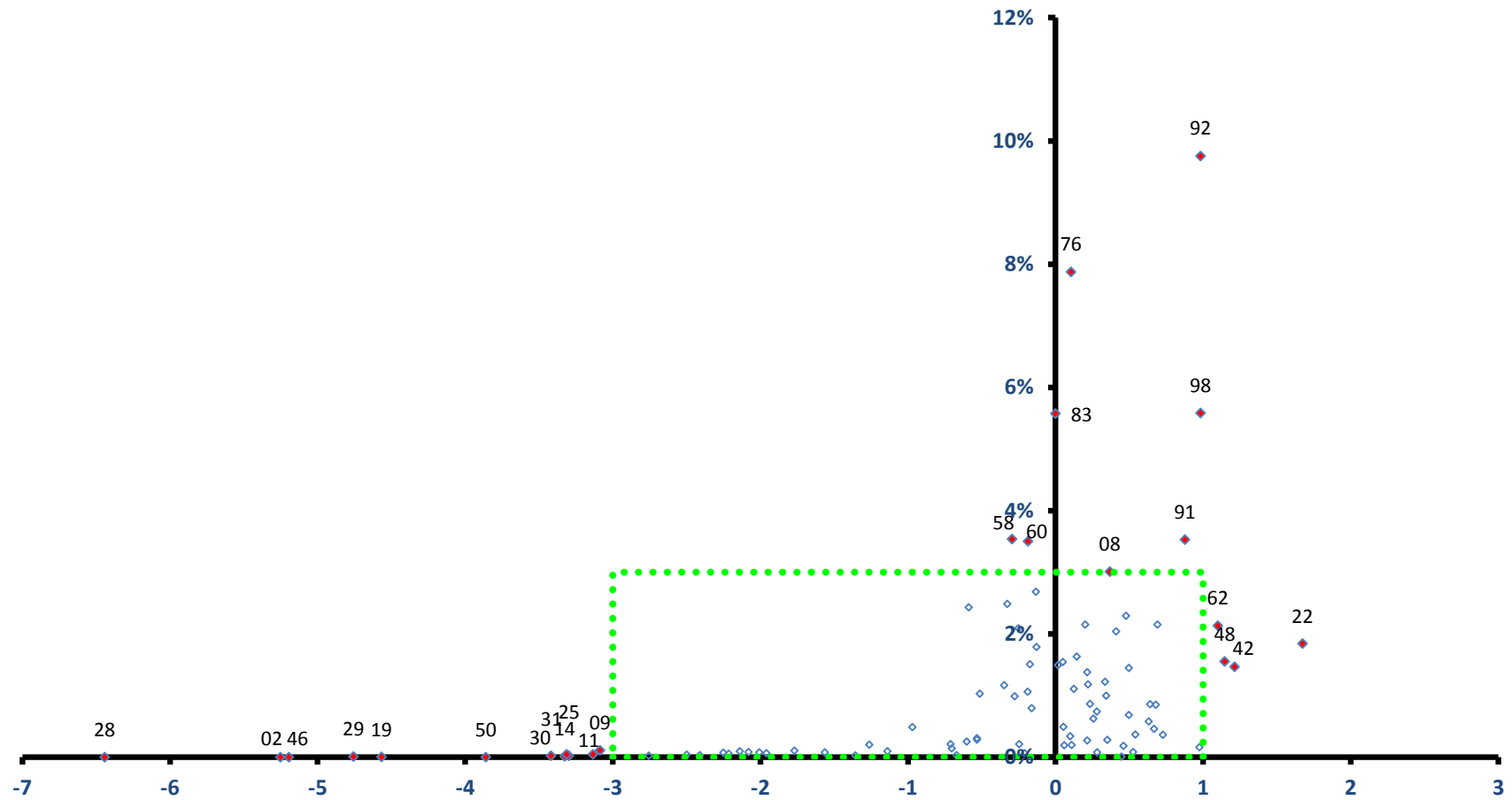

# 中央区

全従業者数 169,182 人

雇用力  
(従業者割合)

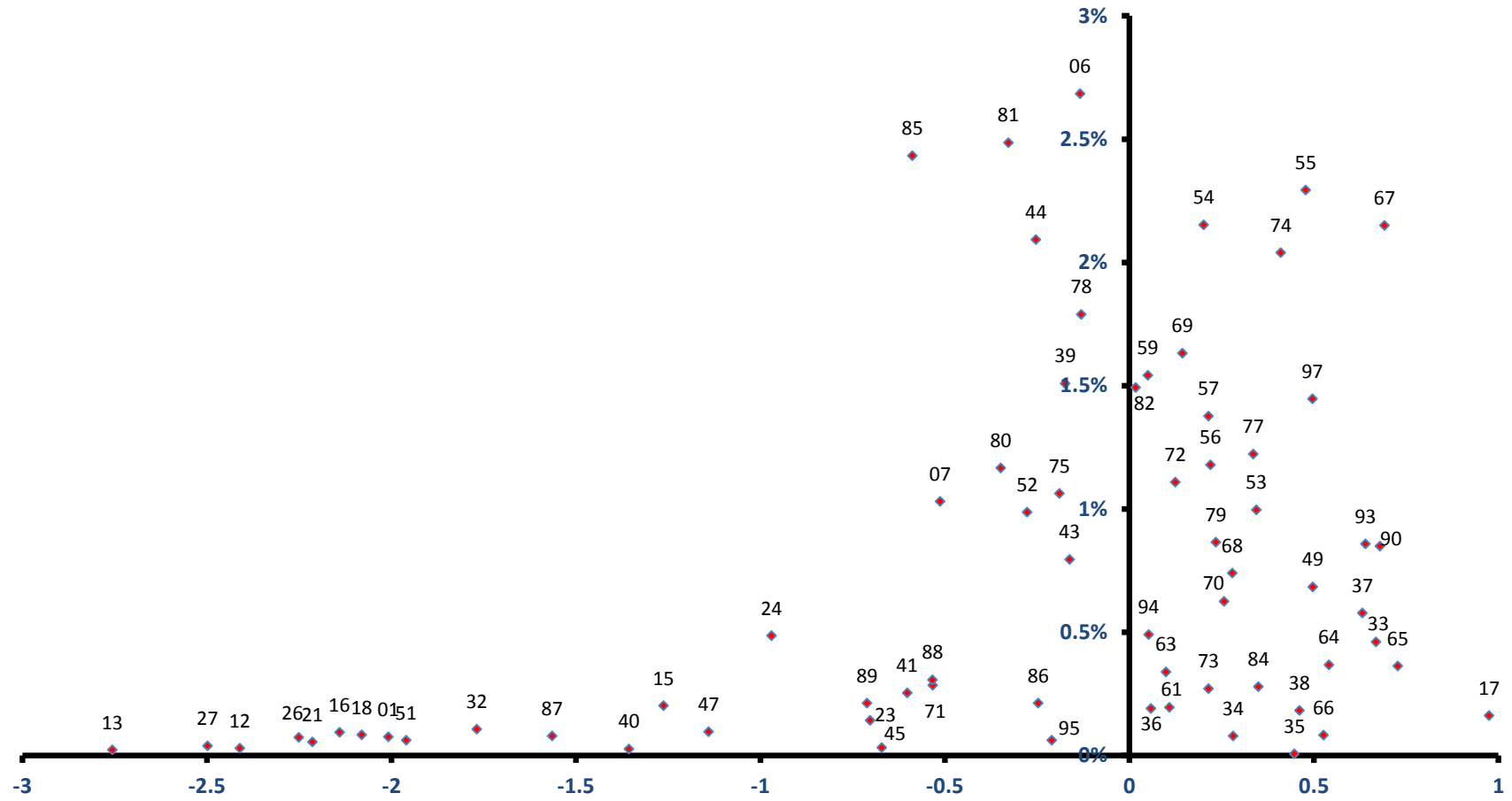

稼ぐ力  
(修正特化係数の対数変換値)

# 花見川区

全従業者数 47,387 人

雇用力  
(従業者割合)

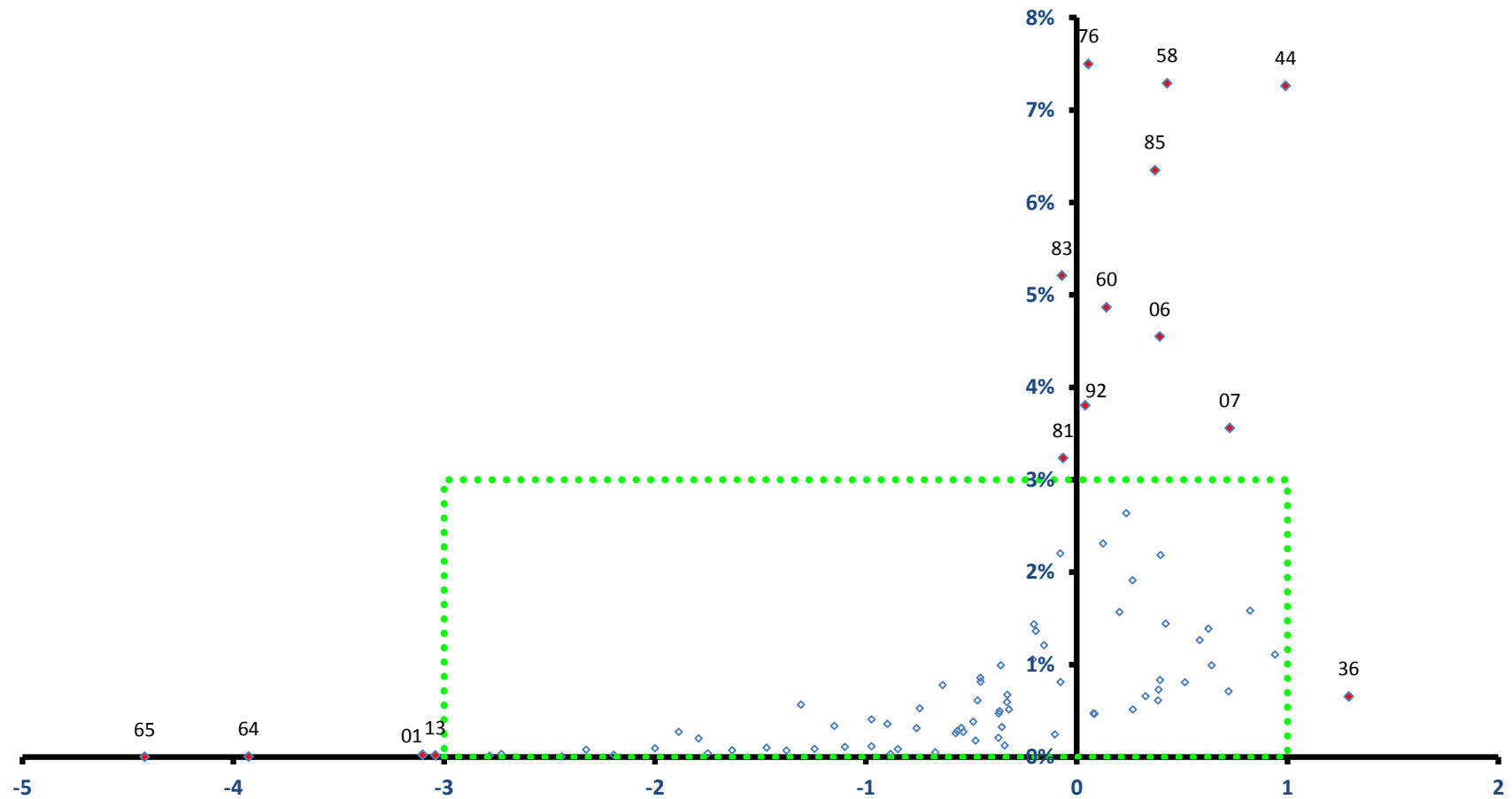

稼ぐ力  
(修正特化係数の対数変換値)

# 花見川区

全従業者数 47,387 人

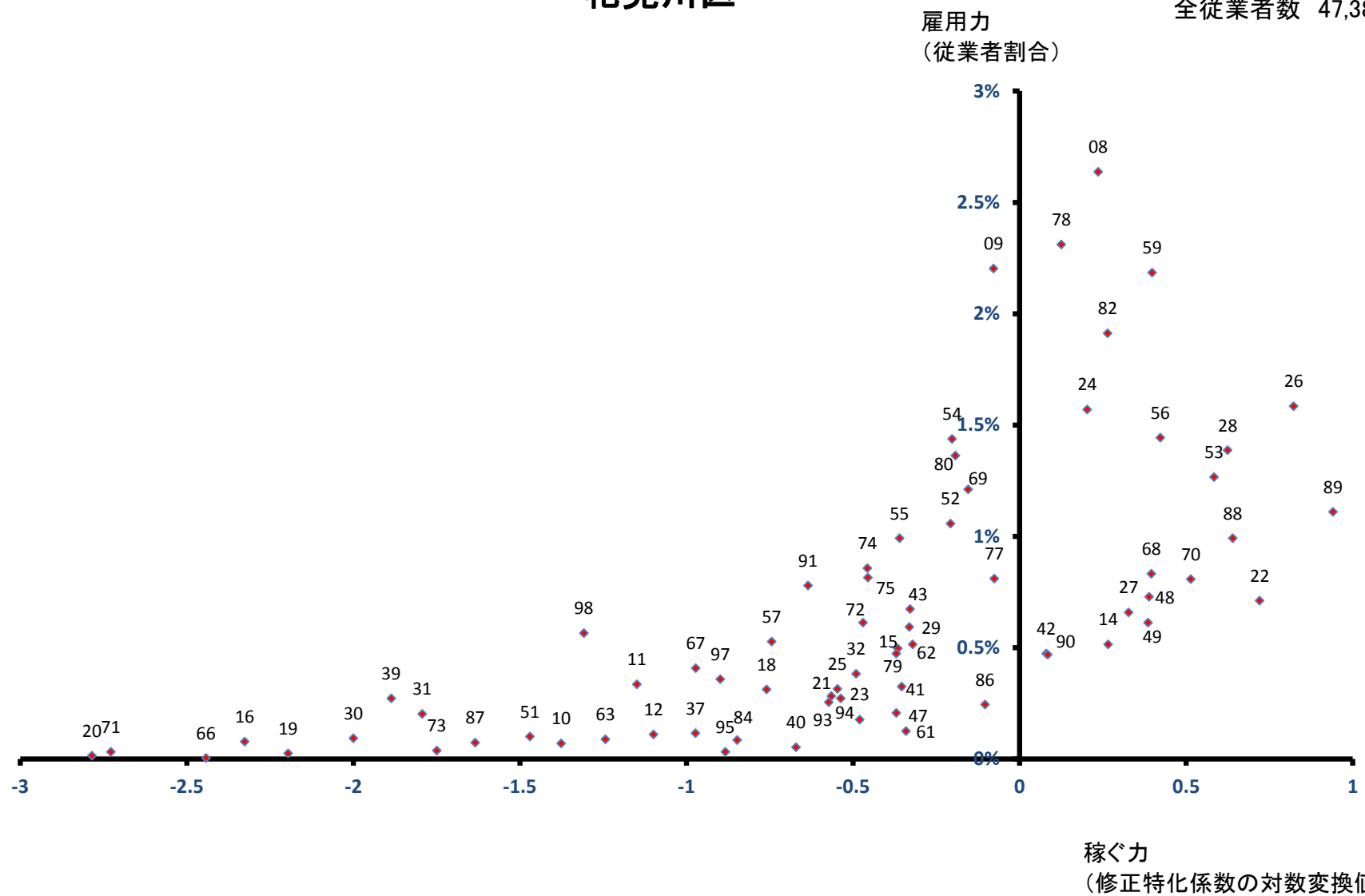



# 稲毛区

全従業者数 48,132 人

雇用力  
(従業者割合)

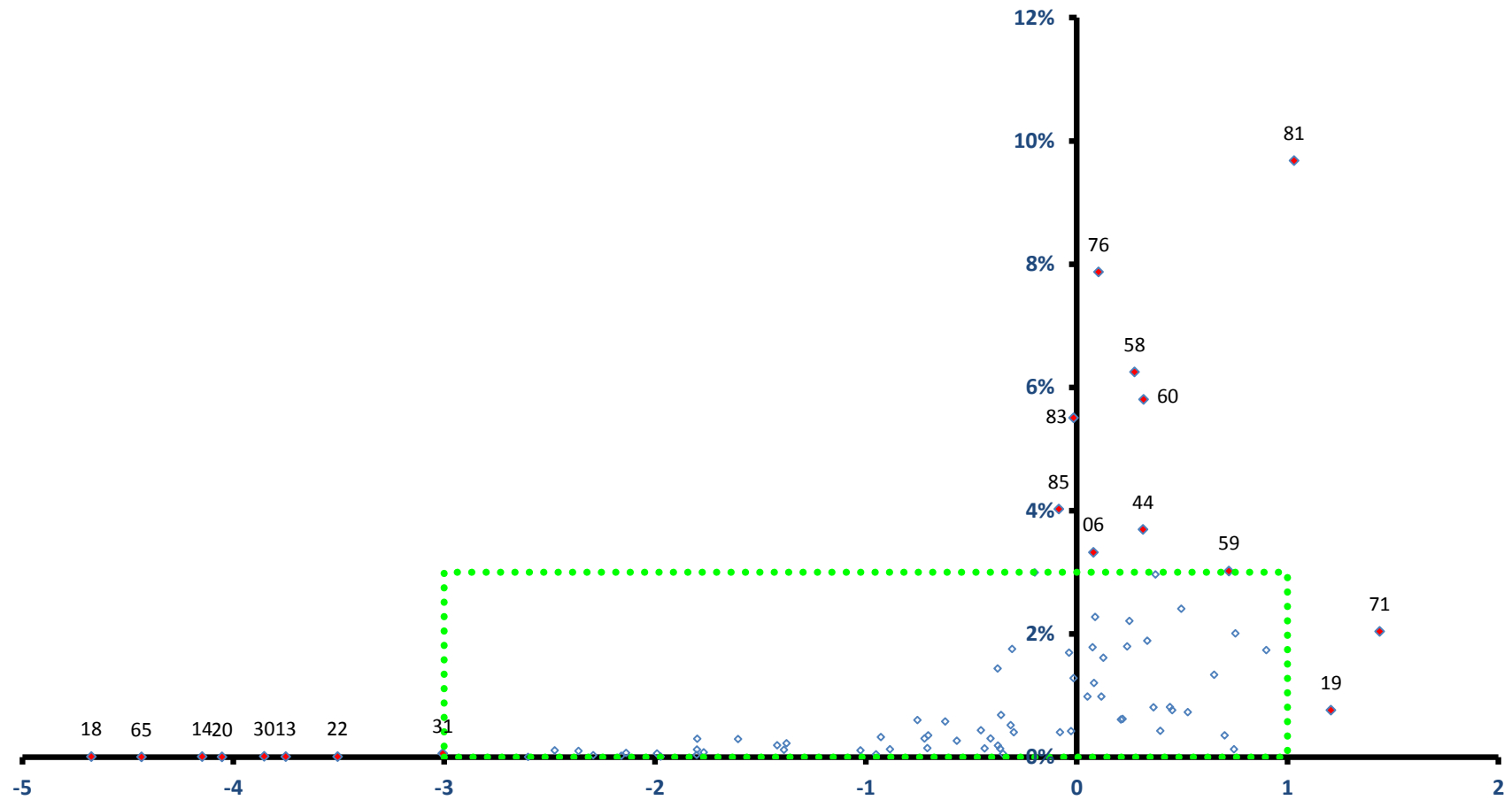

稼ぐ力  
(修正特化係数の対数変換値)

# 稲毛区

全従業者数 48,132 人

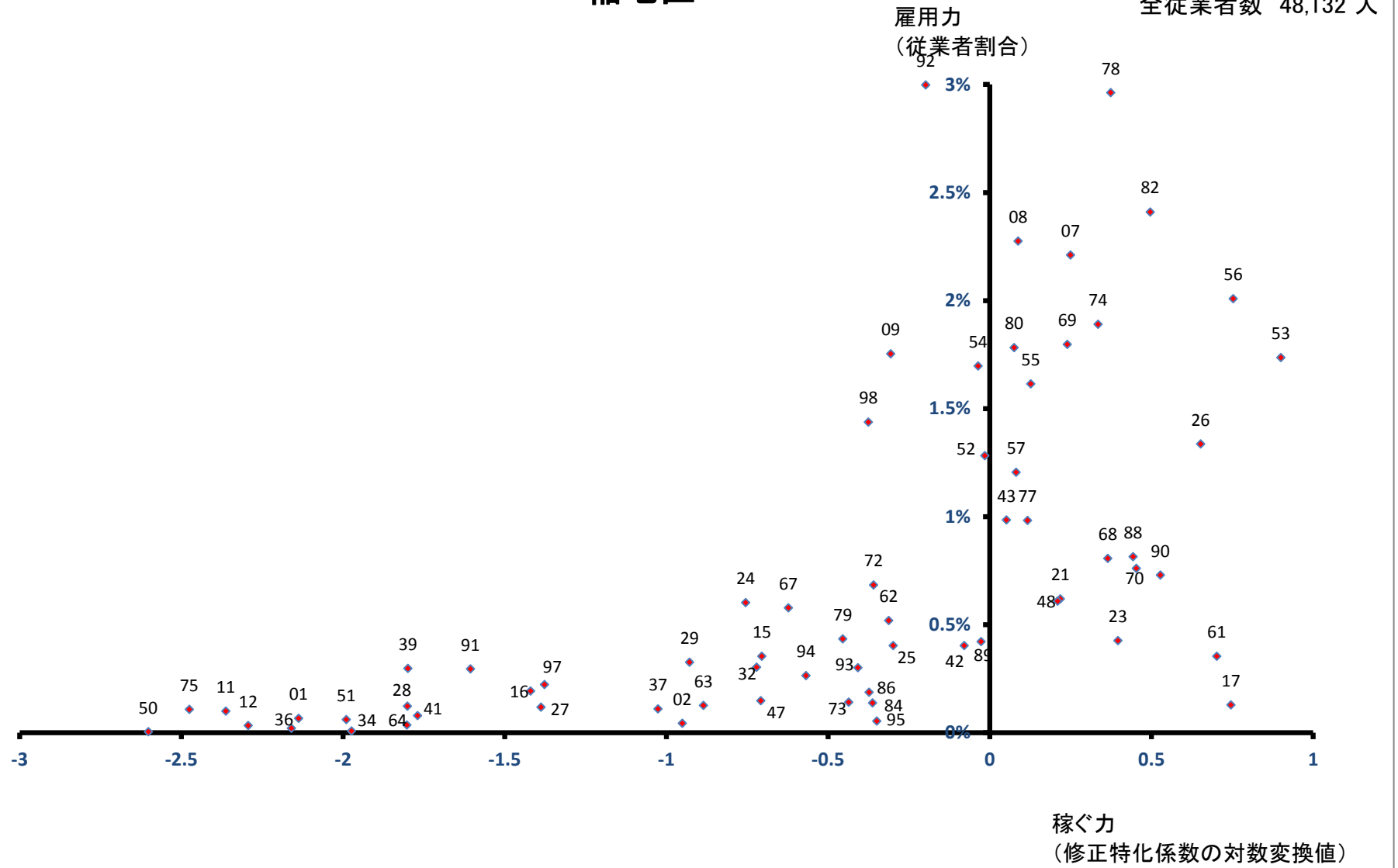

# 若葉区

全従業員数 43,439 人

雇用力  
(従業員割合)

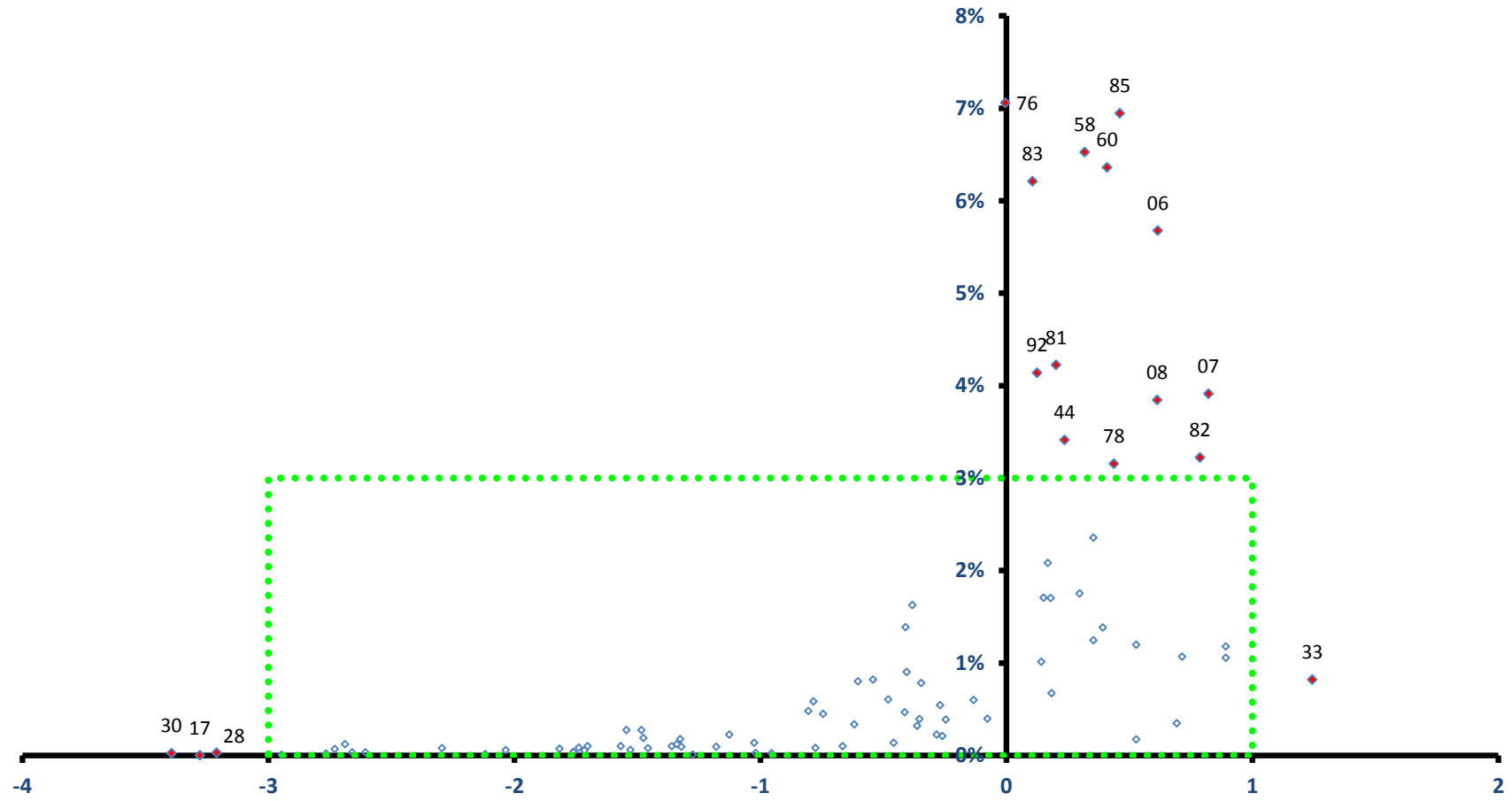

稼ぐ力  
(修正特化係数の対数変換値)

# 若葉区

全従業者数 43,439 人

雇用力  
(従業者割合)

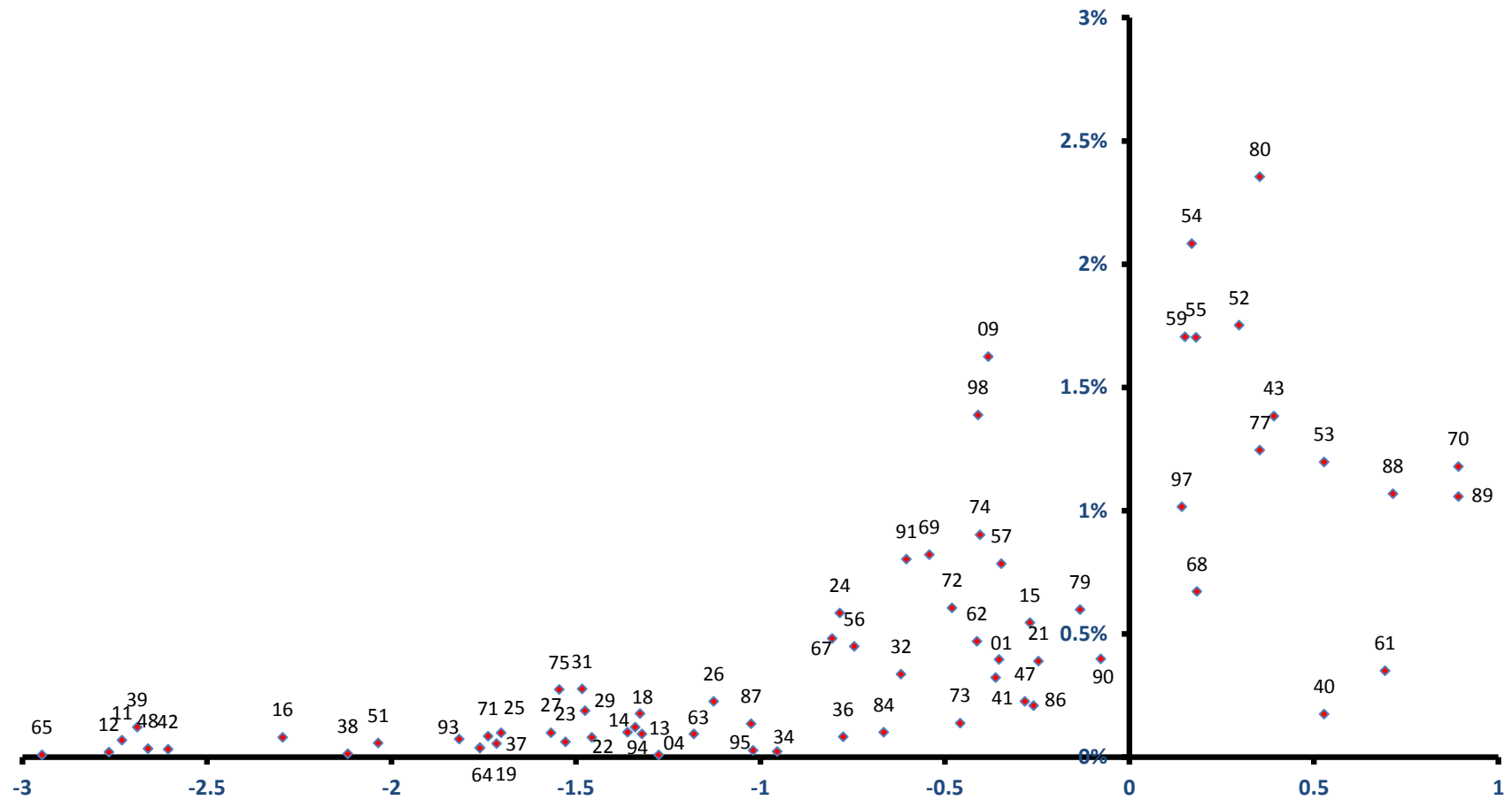

稼ぐ力  
(修正特化係数の対数変換値)

# 緑区

全従業員数 31,566 人

雇用力  
(従業員割合)

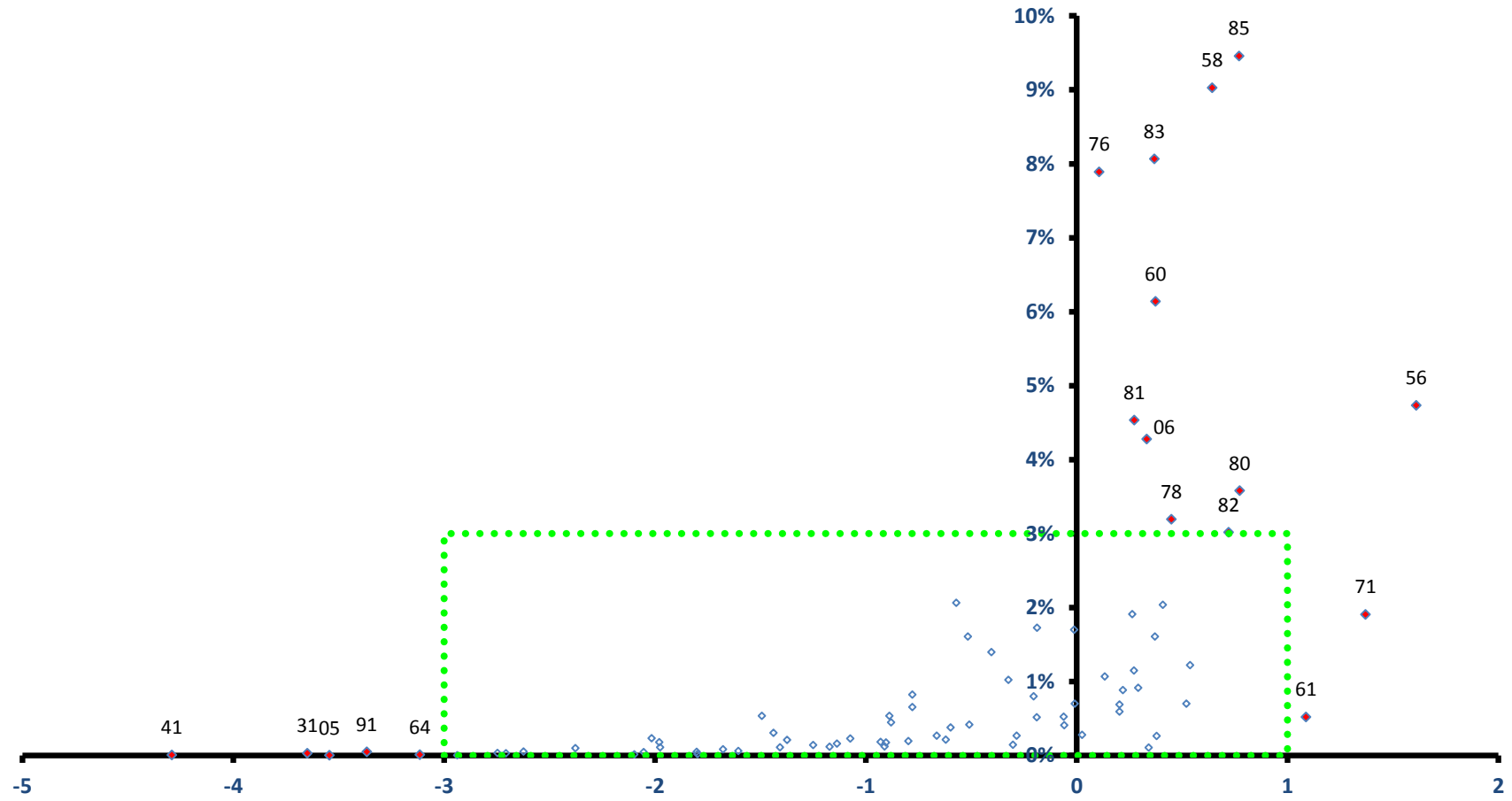

稼ぐ力  
(修正特化係数の対数変換値)

# 緑区

全従業者数 31,566 人

雇用力  
(従業者割合)

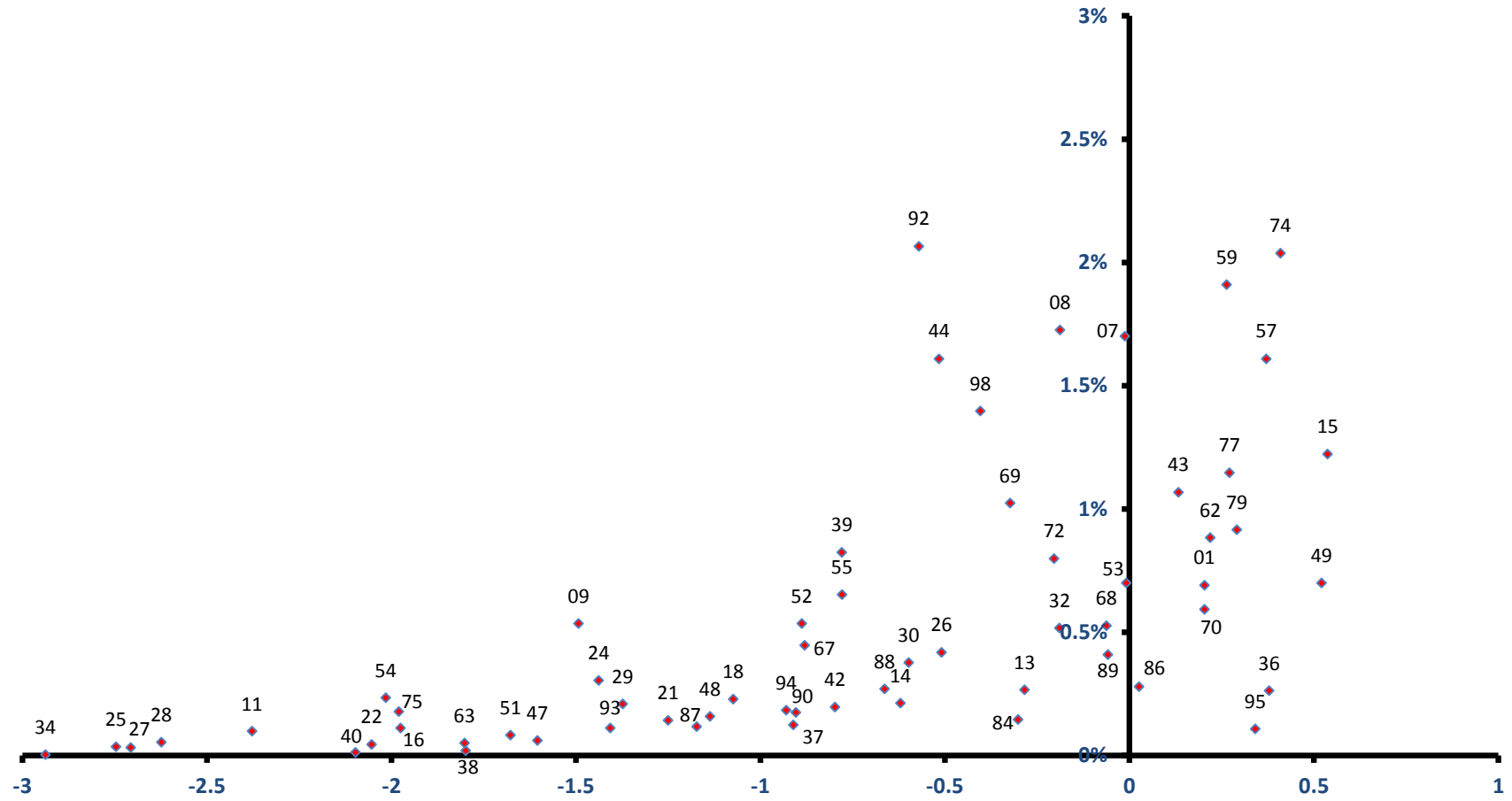

稼ぐ力  
(修正特化係数の対数変換値)

# 美浜区

全従業者数 86,791 人

雇用力  
(従業者割合)

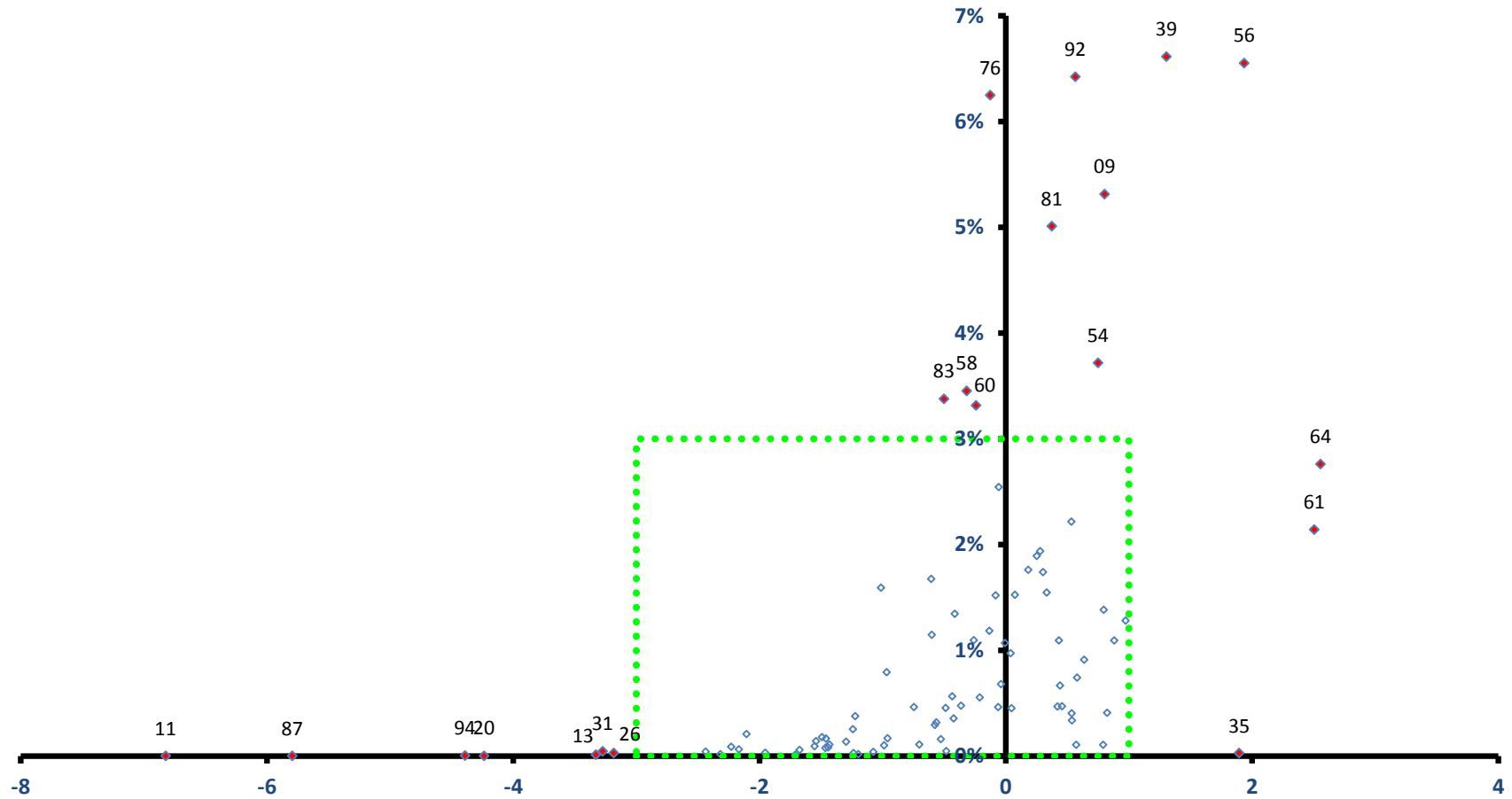

稼ぐ力  
(修正特化係数の対数変換値)

# 美浜区

全従業者数 86,791 人

雇用力  
(従業者割合)

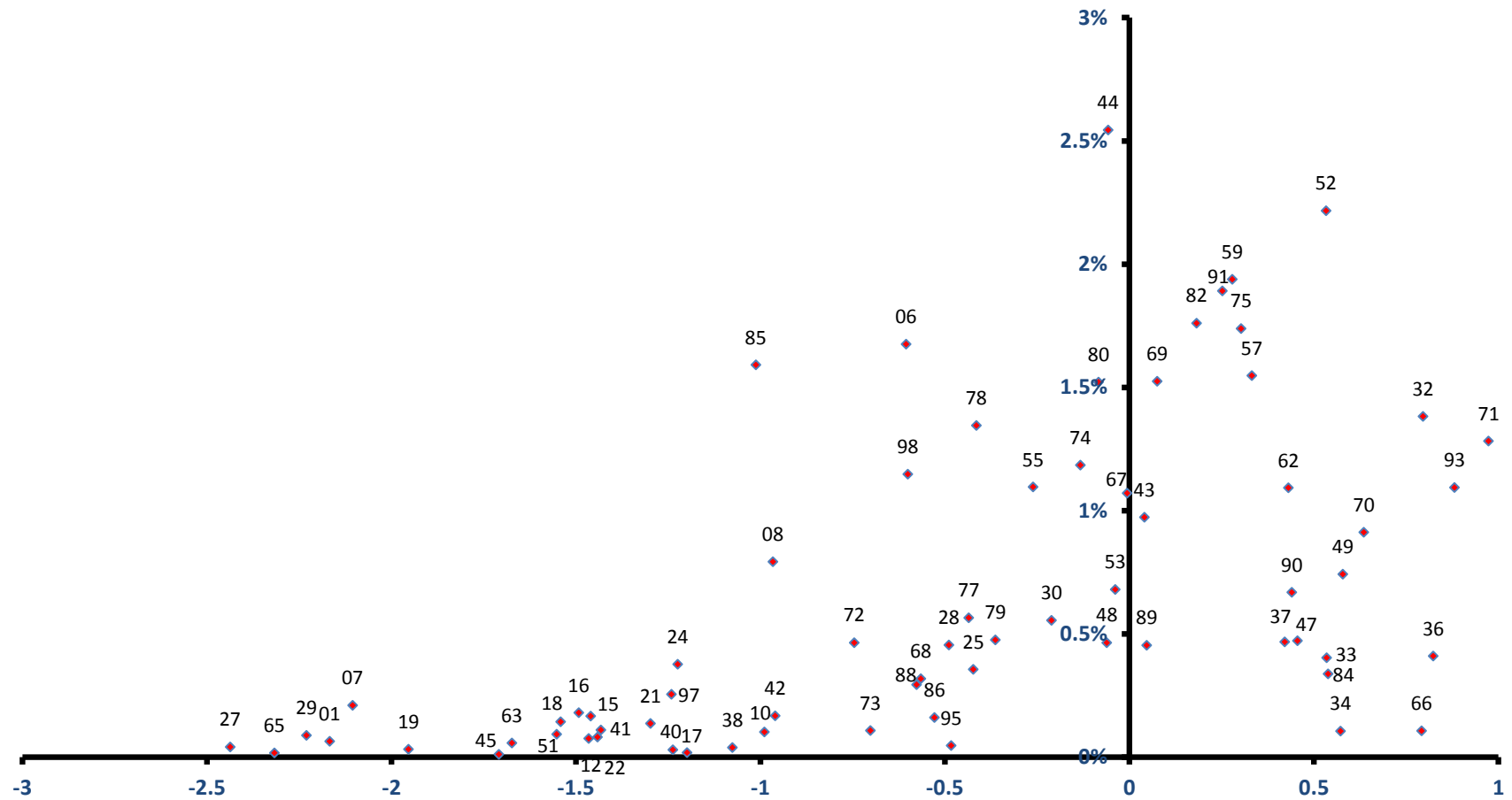

稼ぐ力  
(修正特化係数の対数変換値)



# 銚子市

全従業者数 31,350 人

雇用力  
(従業者割合)

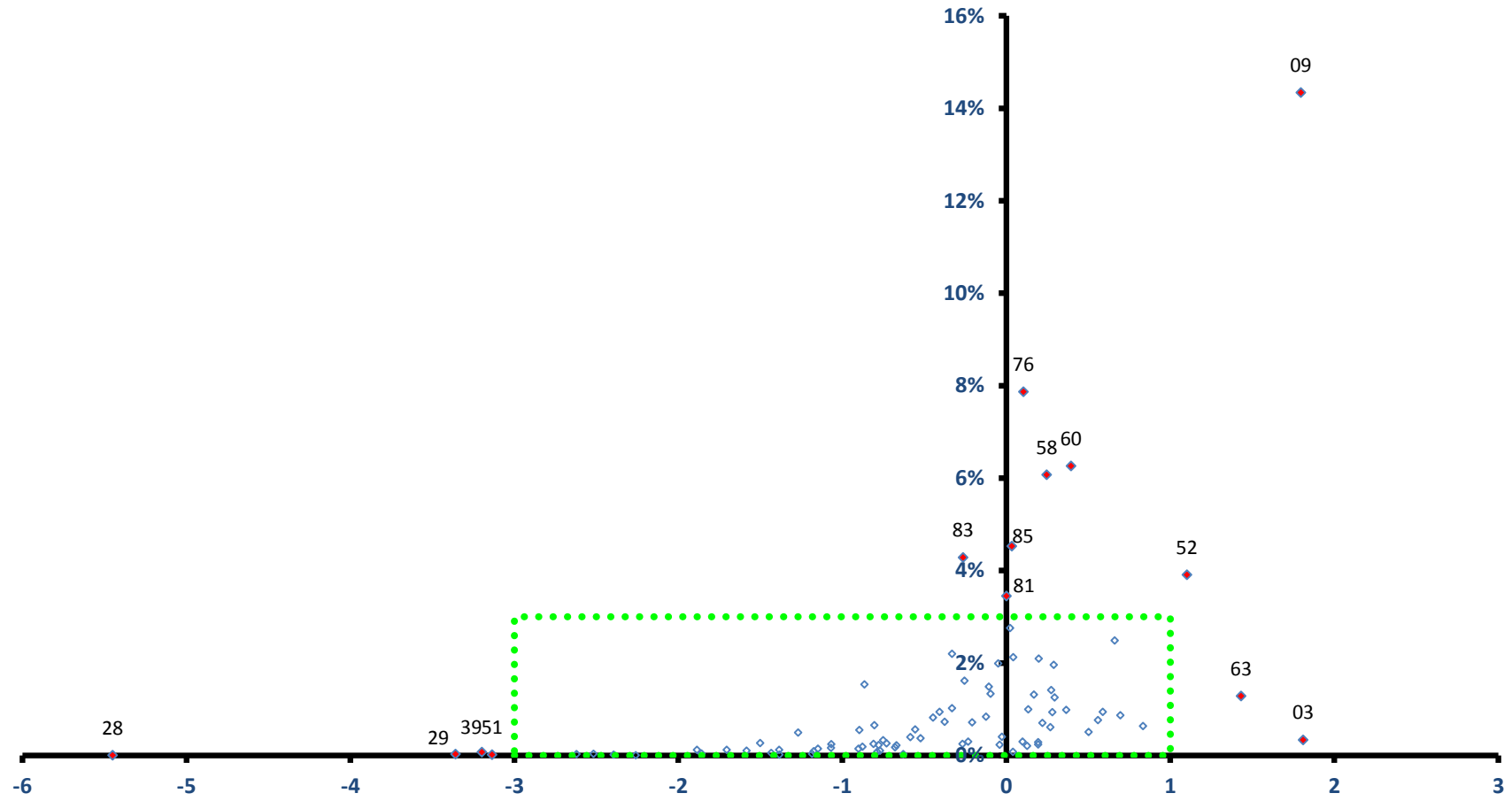

稼ぐ力  
(修正特化係数の対数変換値)

# 銚子市

全従業者数 31,350 人

雇用力  
(従業者割合)

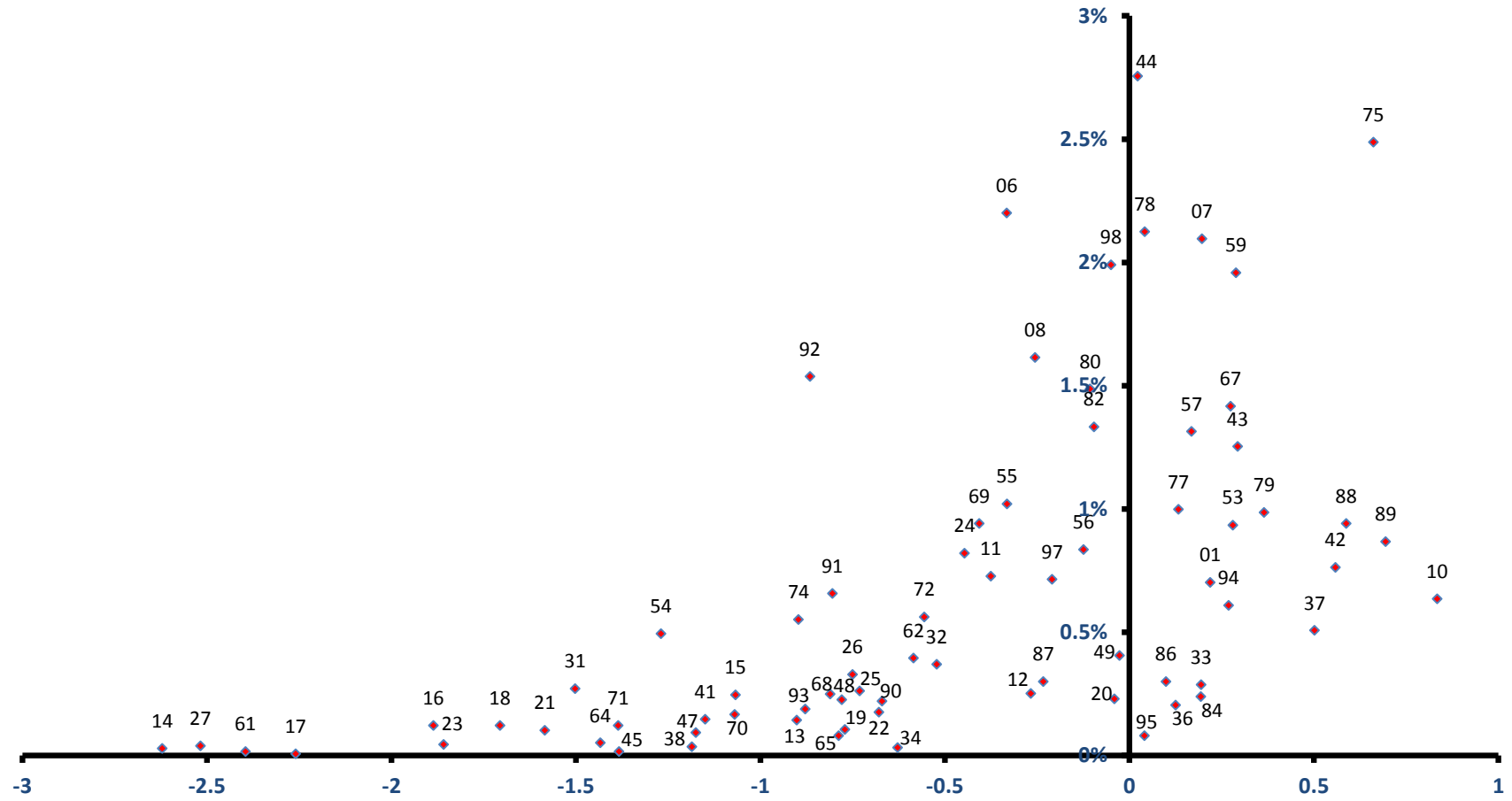

稼ぐ力  
(修正特化係数の対数変換値)

# 市川市

全従業者数 129,274 人

雇用力  
(従業者割合)

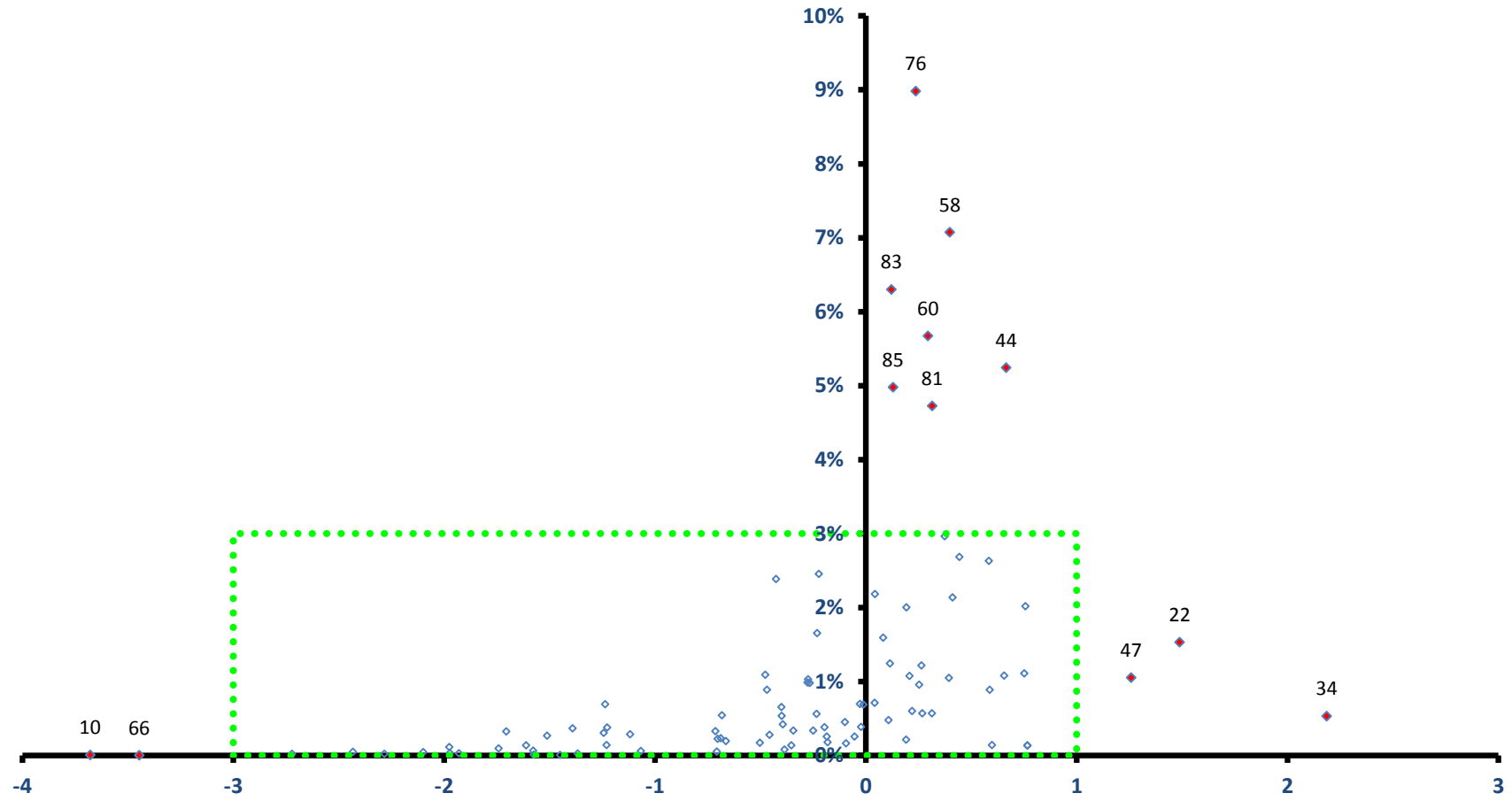

稼ぐ力  
(修正特化係数の対数変換値)

# 市川市

全従業者数 129,274 人

雇用力  
(従業者割合)

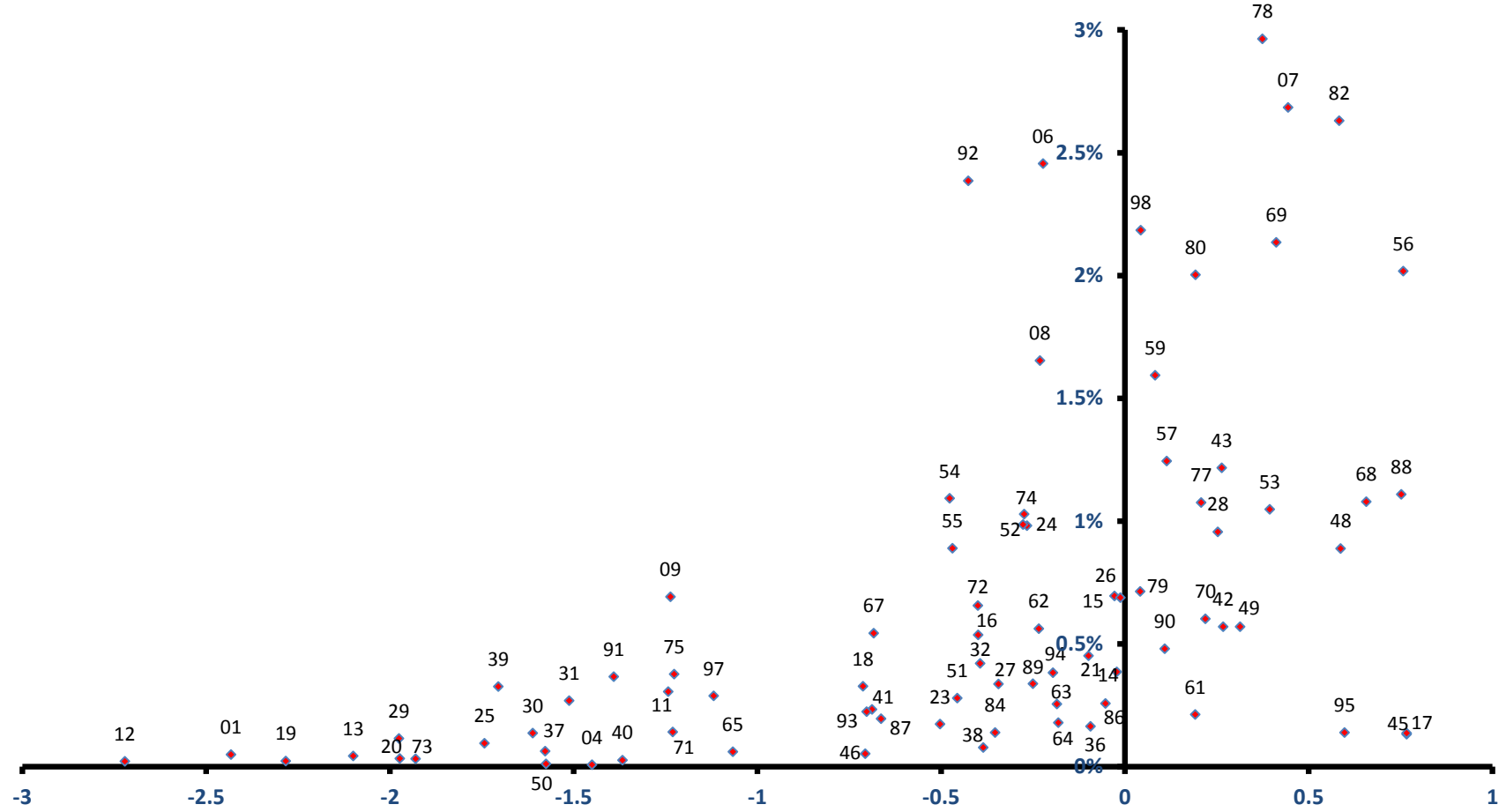

稼ぐ力  
(修正特化係数の対数変換値)

# 船橋市

全従業者数 197,236 人

雇用力  
(従業者割合)

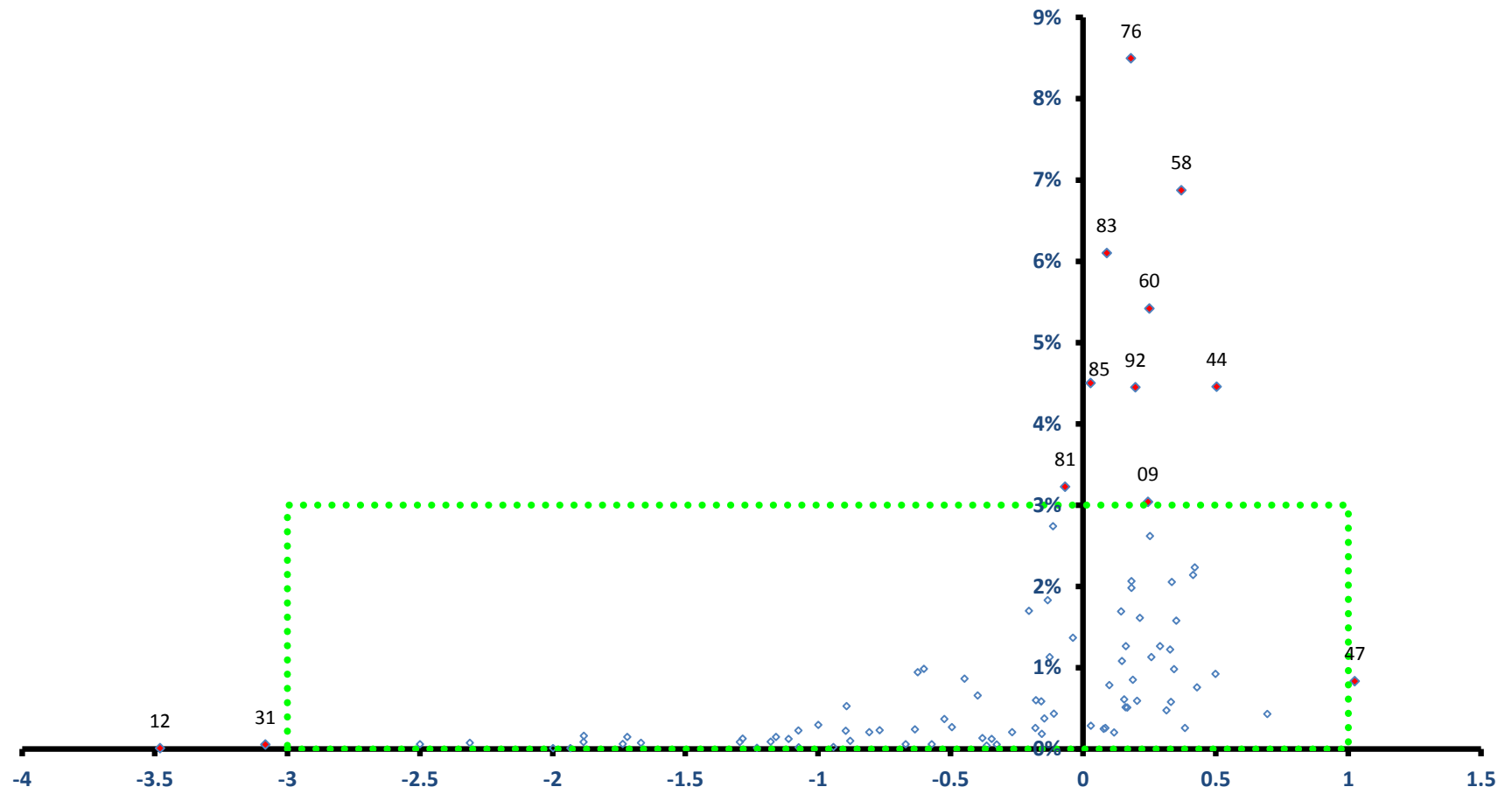

稼ぐ力  
(修正特化係数の対数変換値)

# 船橋市

全従業者数 197,236 人

雇用力  
(従業者割合)

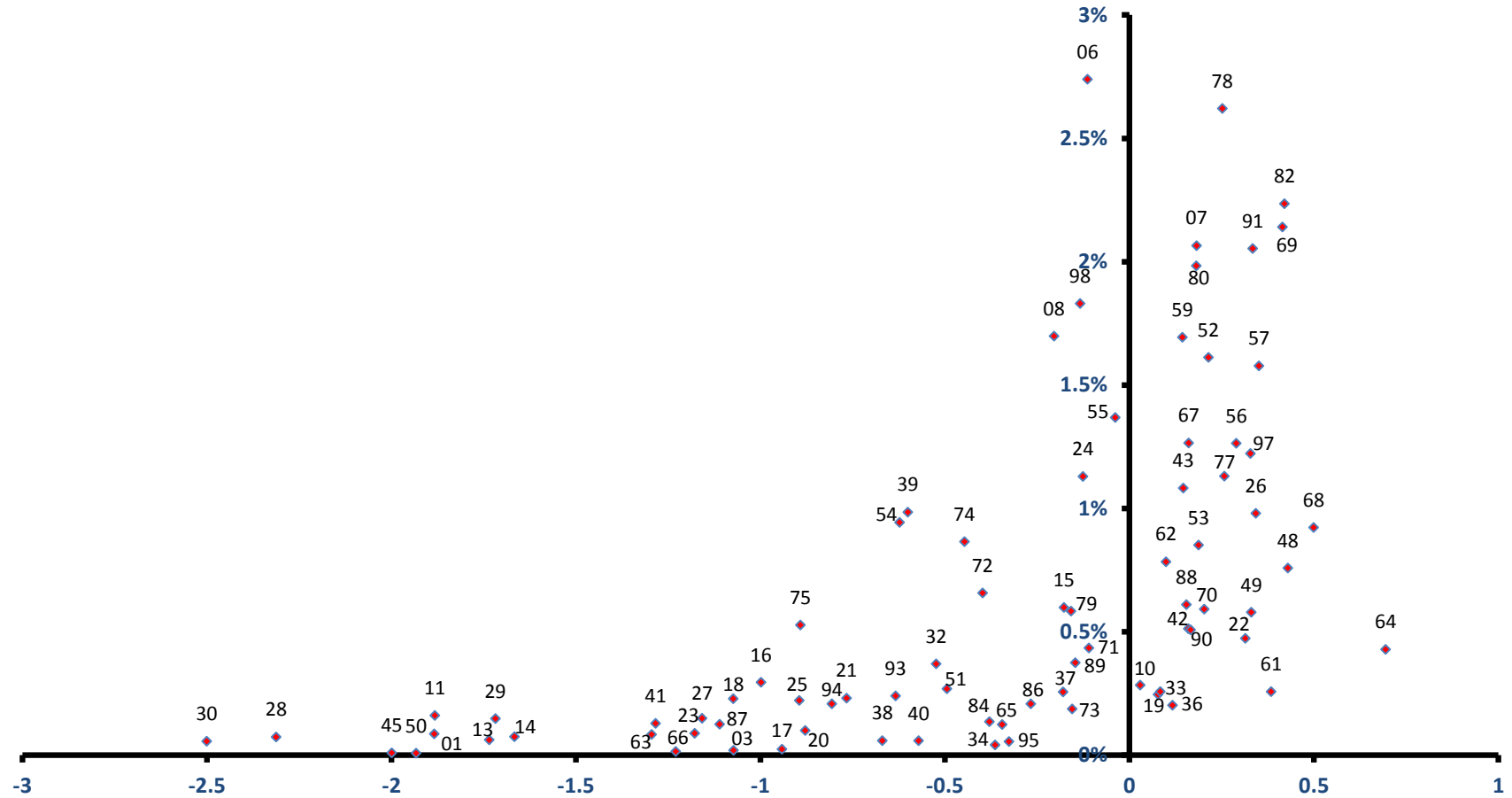

稼ぐ力  
(修正特化係数の対数変換値)

# 館山市

全従業者数 23,466 人

雇用力  
(従業者割合)

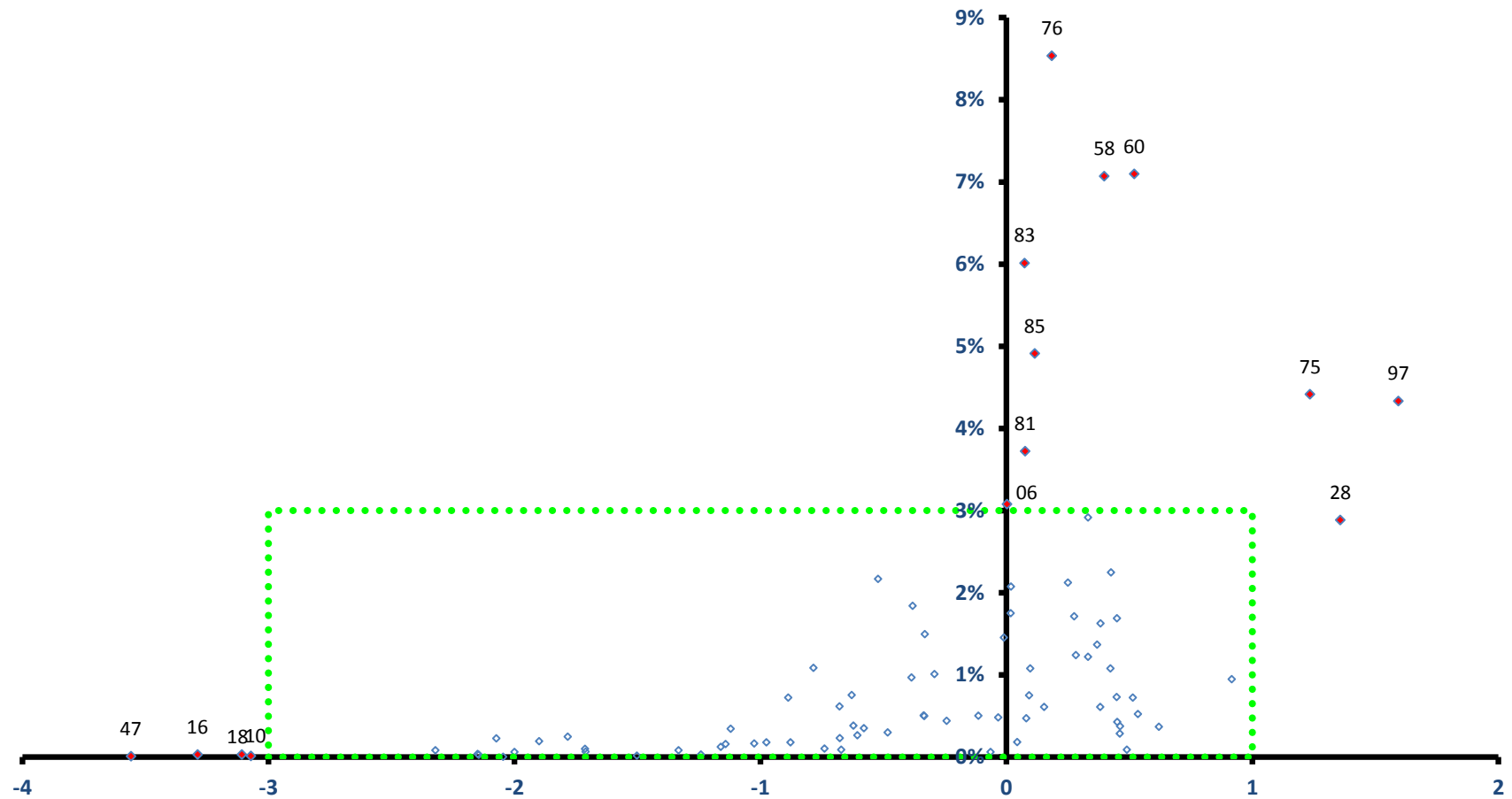

# 館山市

全従業者数 23,466 人

雇用力  
(従業者割合)

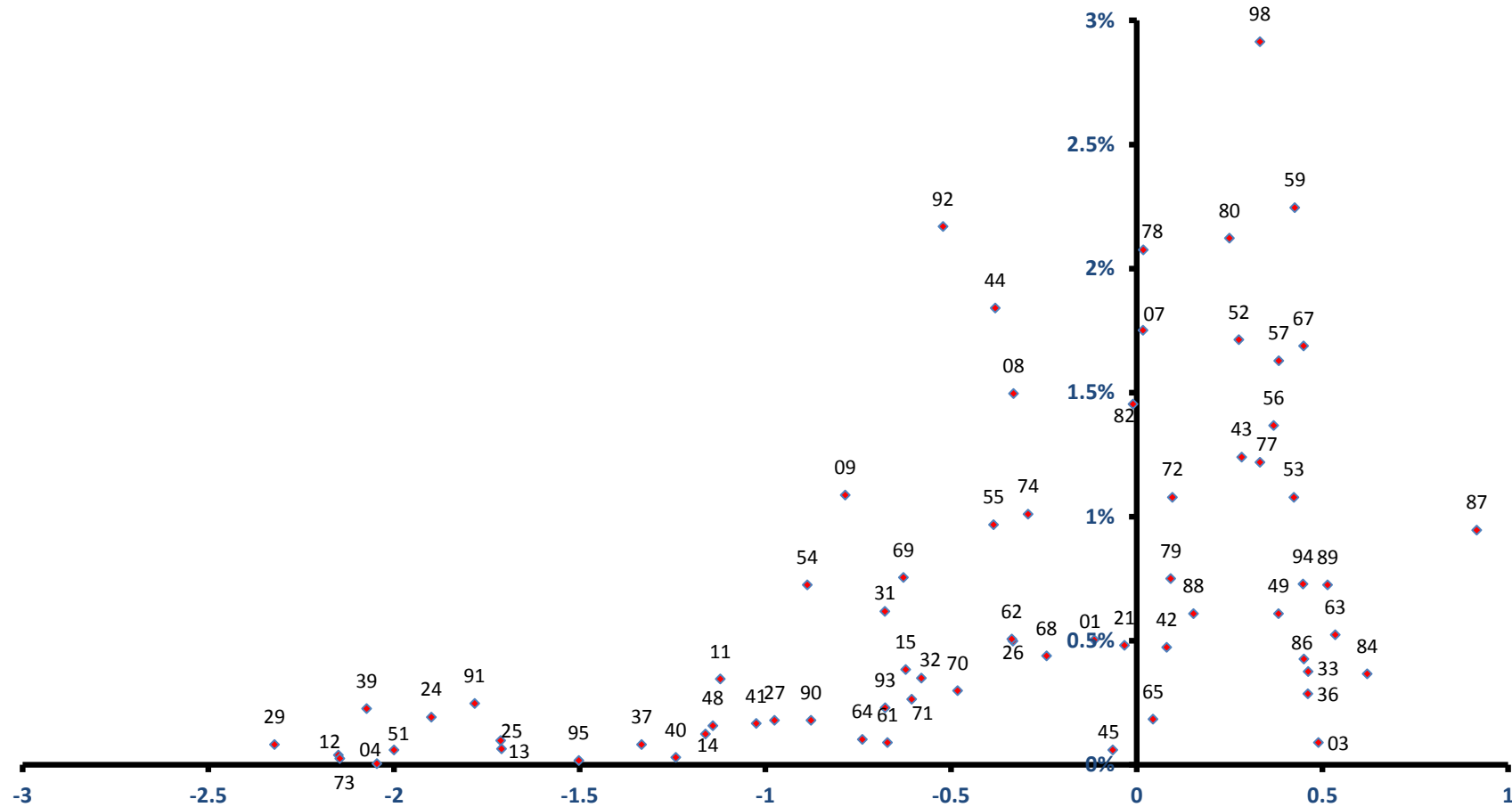

稼ぐ力  
(修正特化係数の対数変換値)



# 木更津市

全従業者数 53,324 人

雇用力  
(従業者割合)

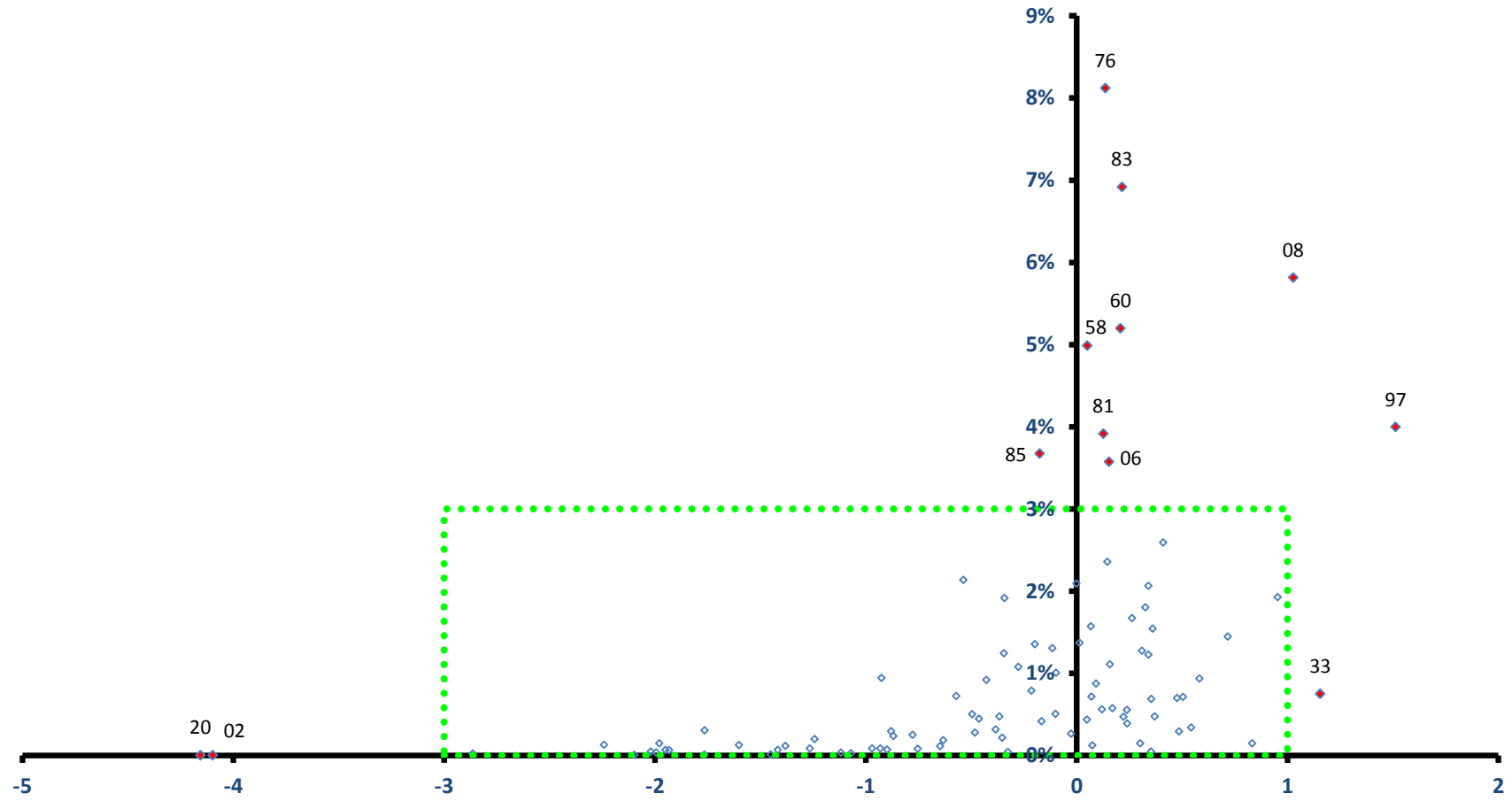

稼ぐ力  
(修正特化係数の対数変換値)

# 木更津市

全従業者数 53,324 人

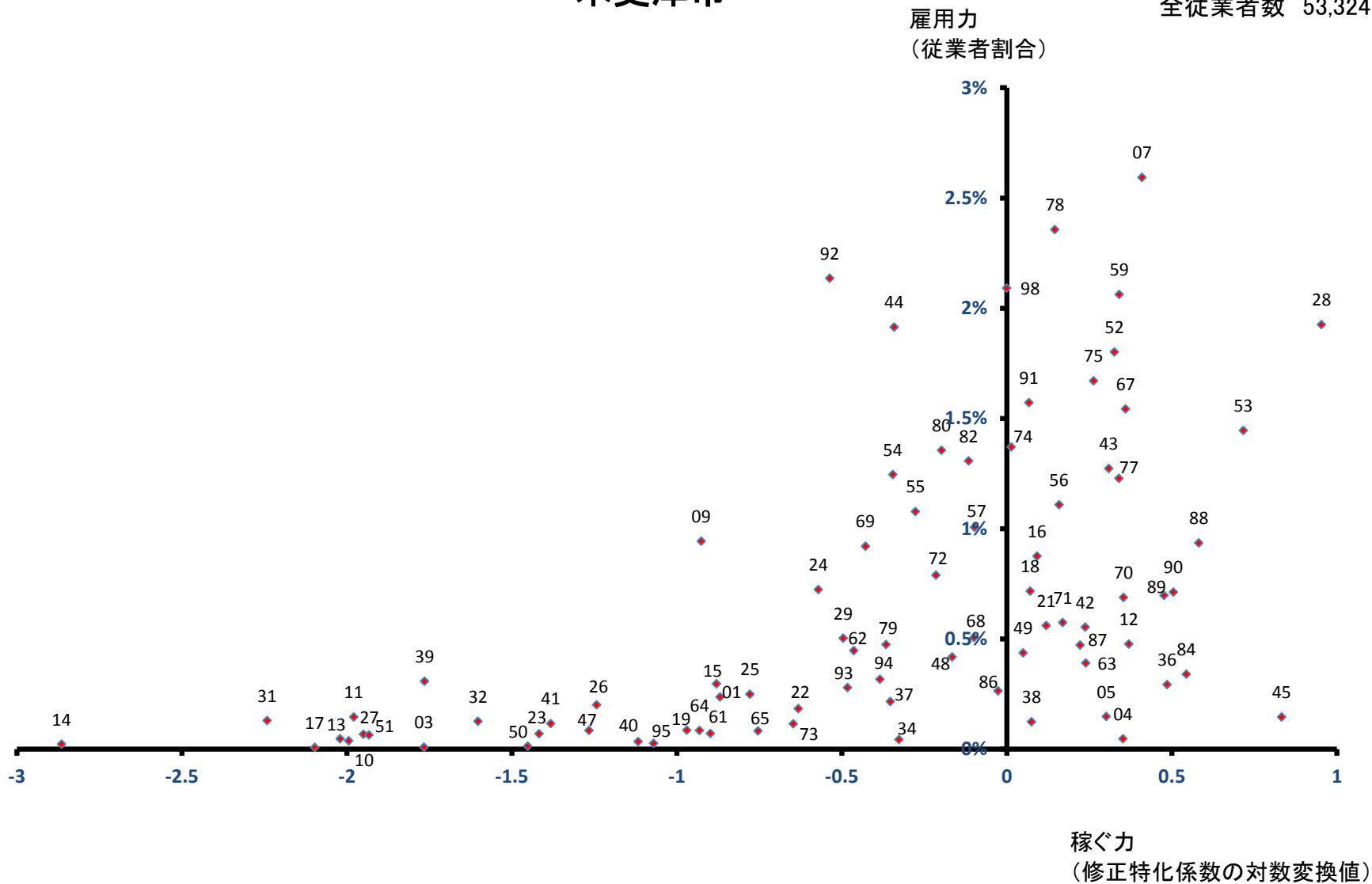

# 松戸市

全従業者数 139,844 人

雇用力  
(従業者割合)

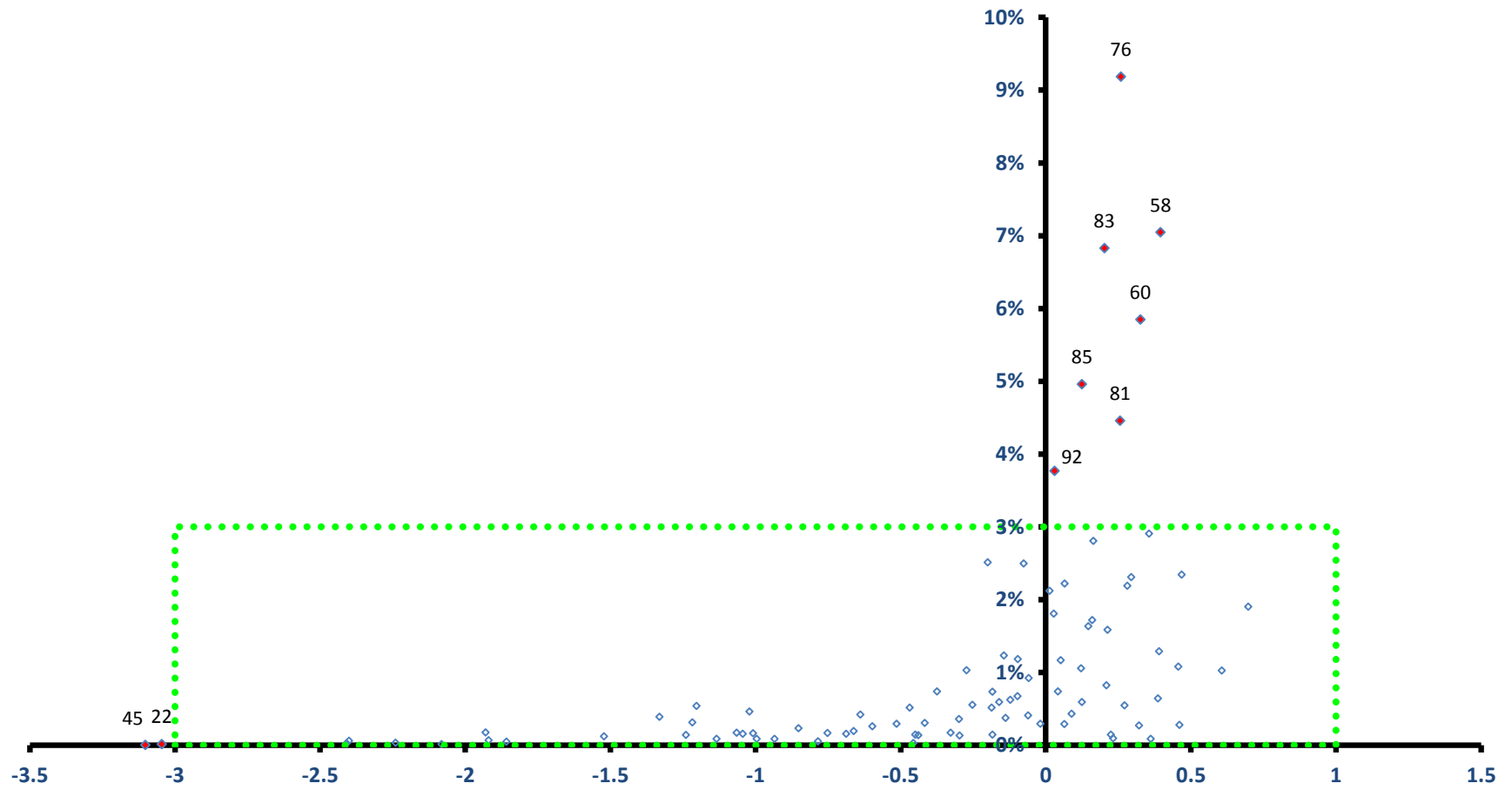

稼ぐ力  
(修正特化係数の対数変換値)

# 松戸市

全従業者数 139,844 人

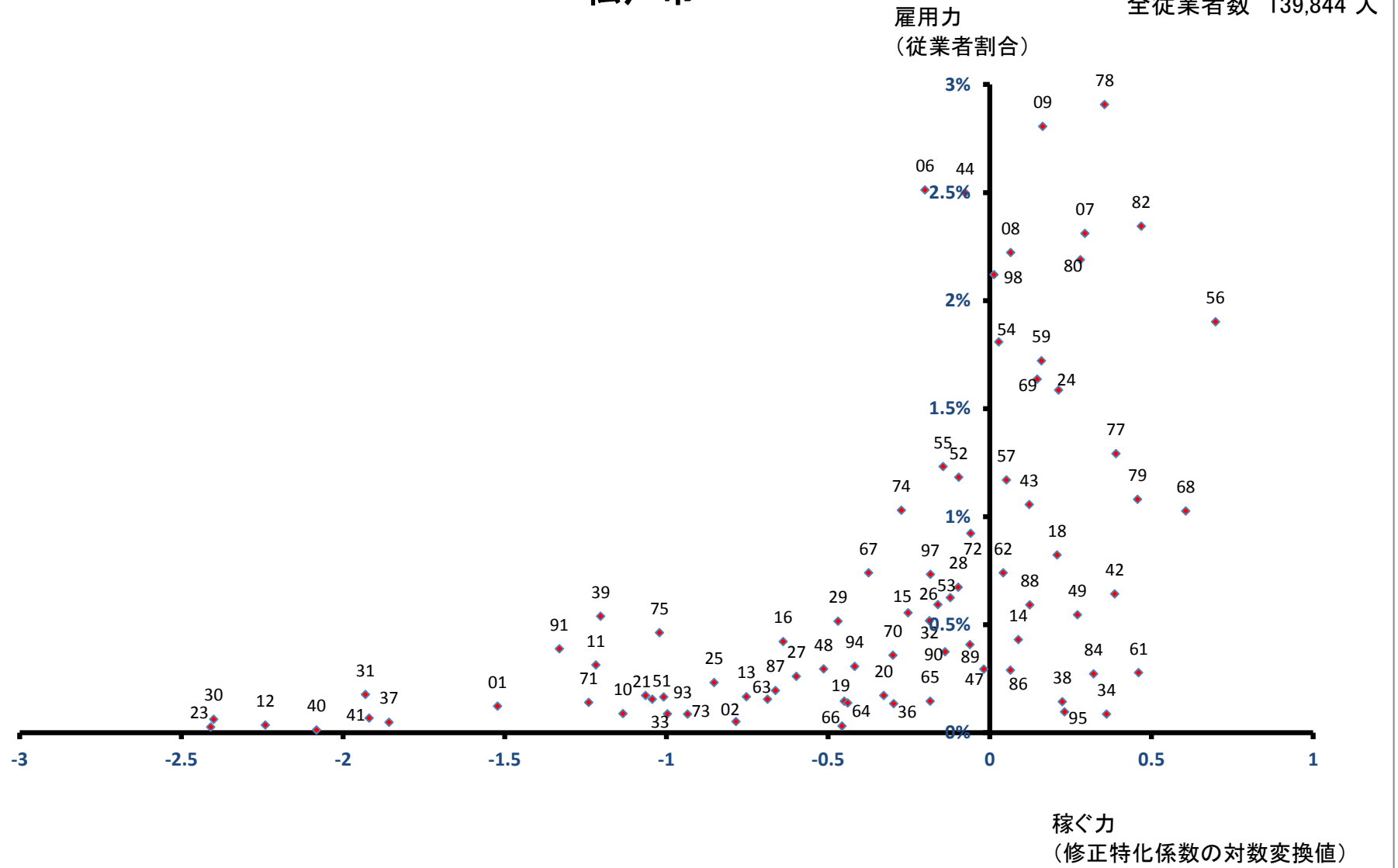

# 野田市

全従業者数 59,374 人

雇用力  
(従業者割合)

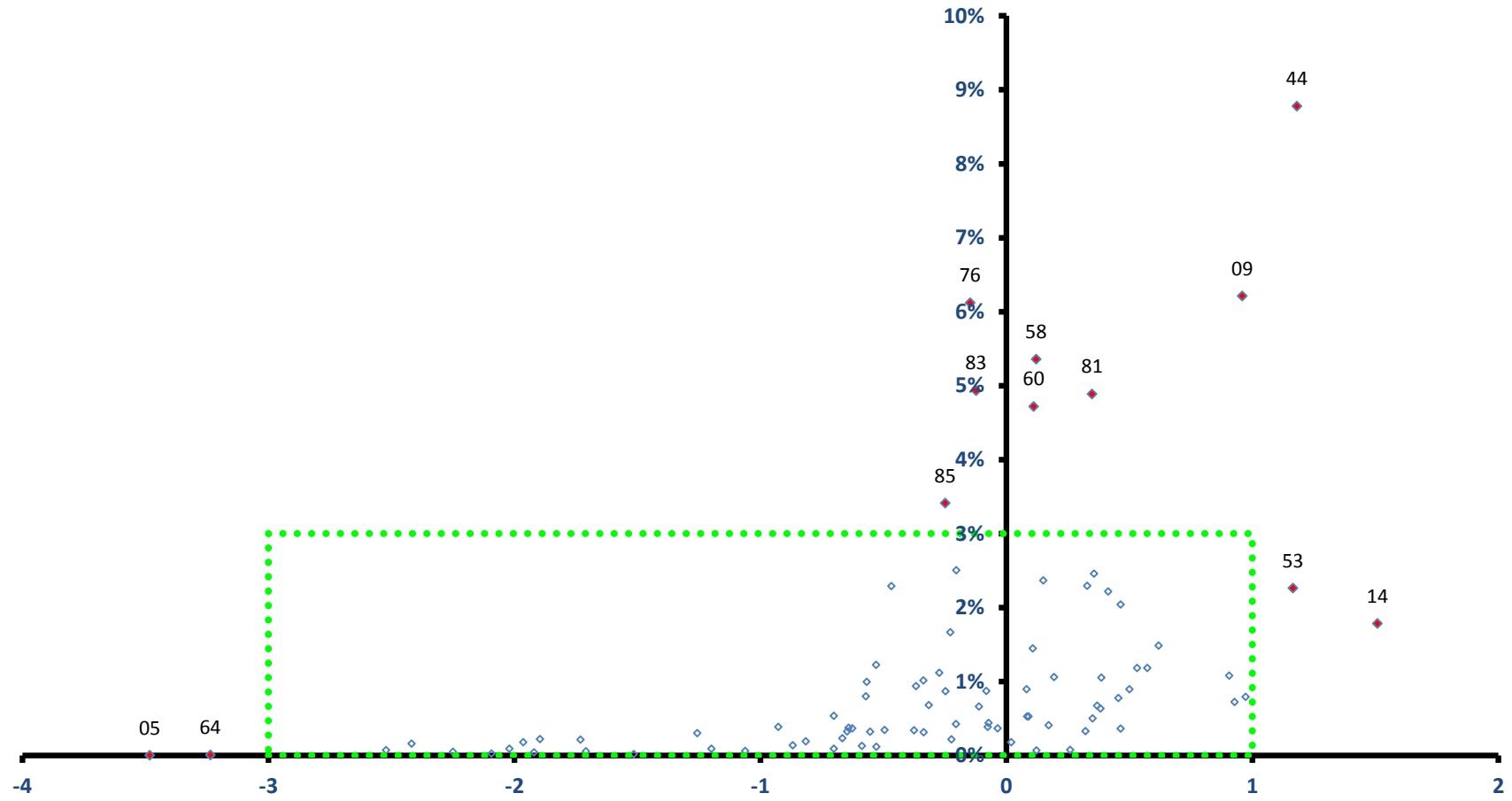

稼ぐ力  
(修正特化係数の対数変換値)

# 野田市

全従業者数 59,374 人

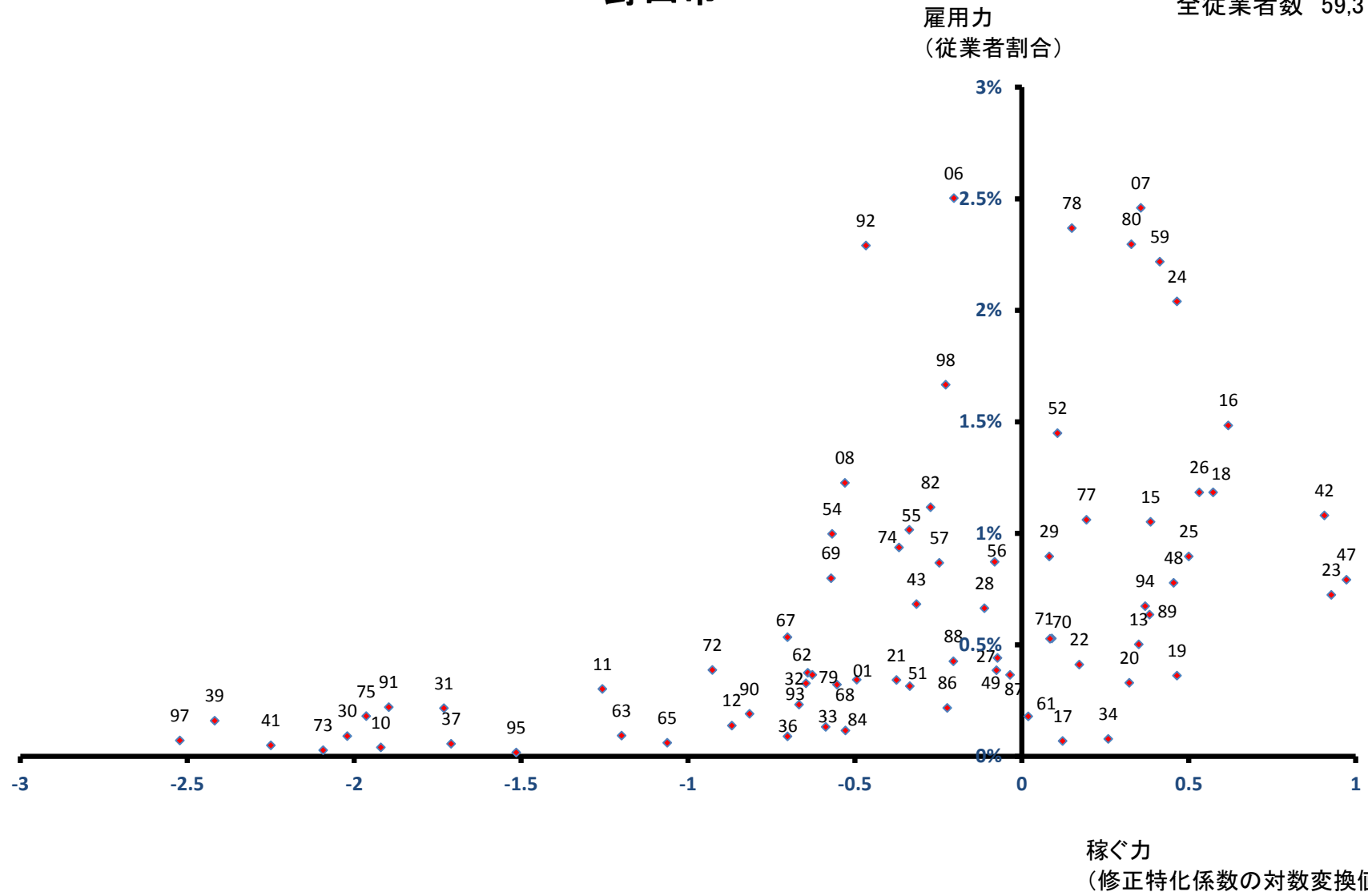

# 茂原市

全従業者数 41,697 人

雇用力  
(従業者割合)

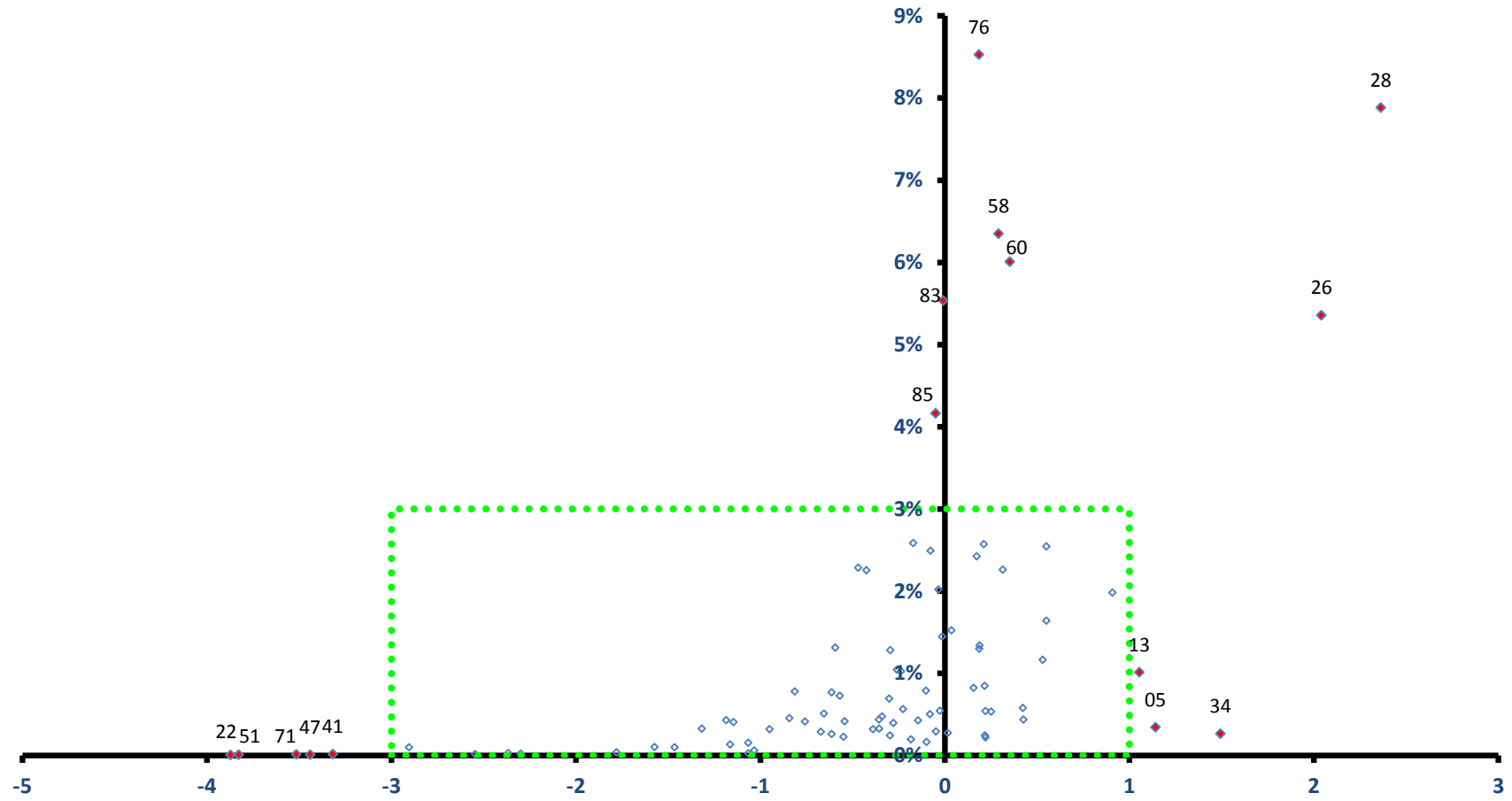

稼ぐ力  
(修正特化係数の対数変換値)

# 茂原市

全従業者数 41,697 人

雇用力  
(従業者割合)

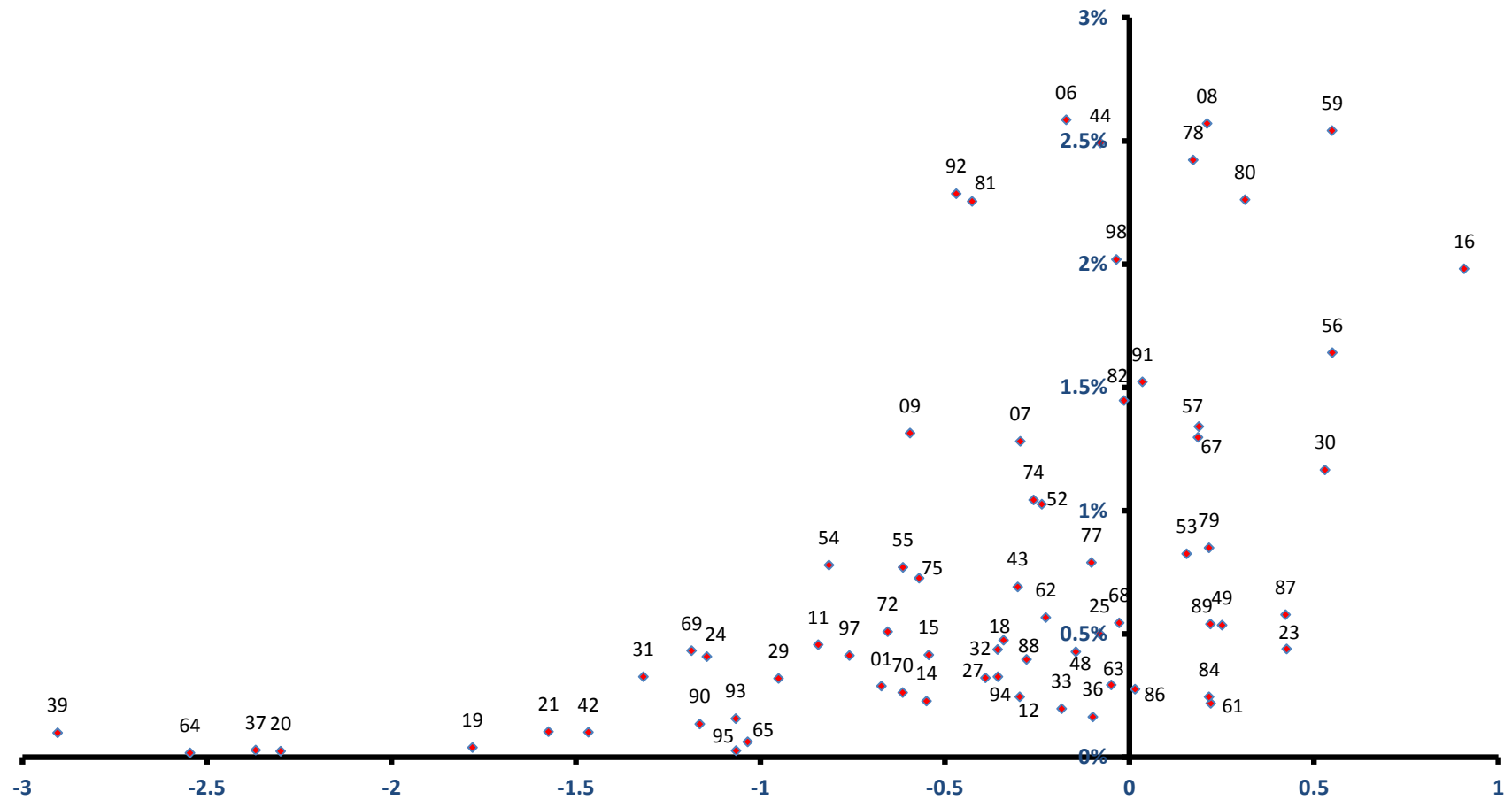

稼ぐ力  
(修正特化係数の対数変換値)



# 成田市

雇用力  
(従業者割合)

全従業者数 99,583 人

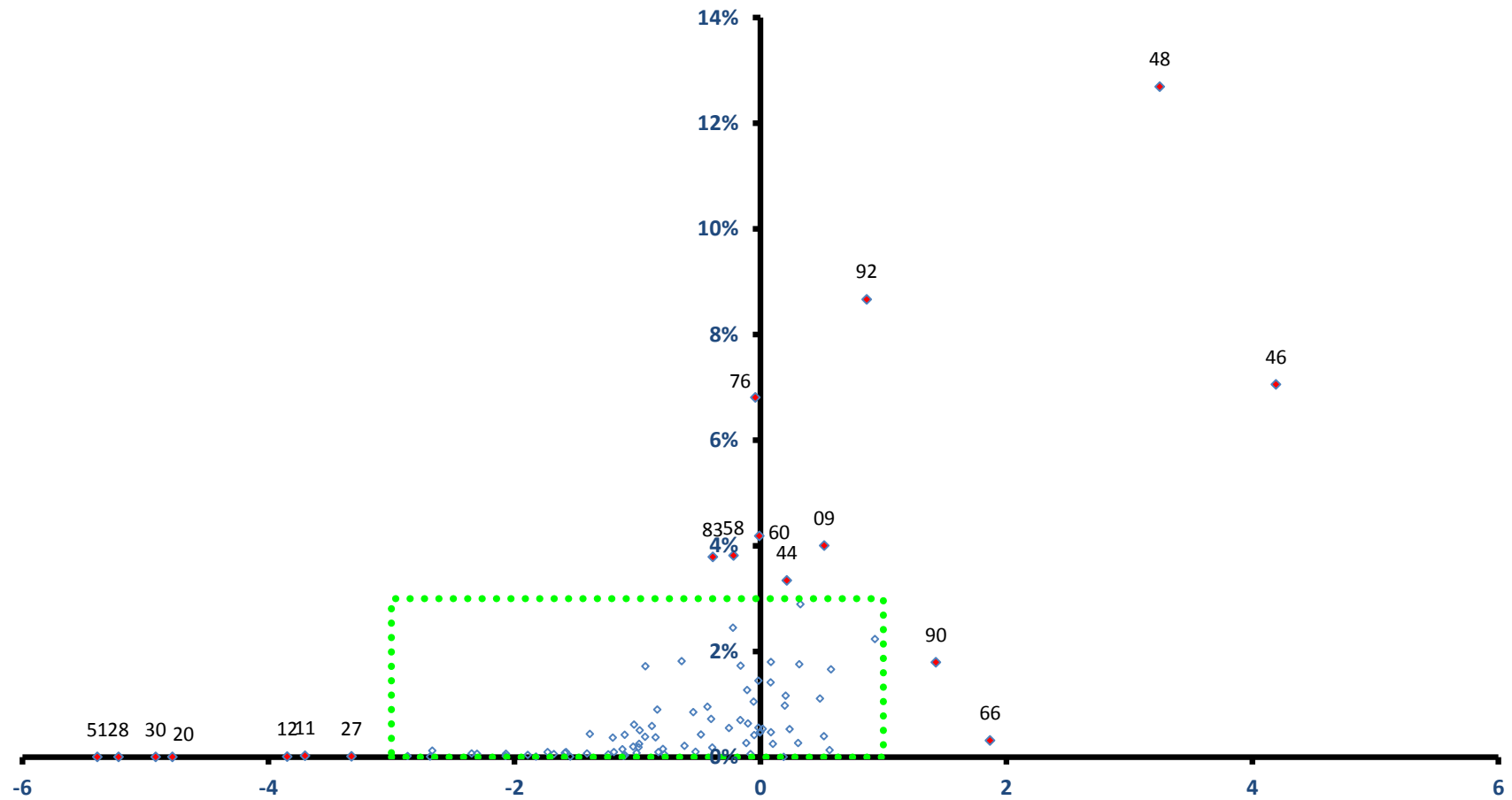

稼ぐ力  
(修正特化係数の対数変換値)

# 成田市

全従業者数 99,583 人

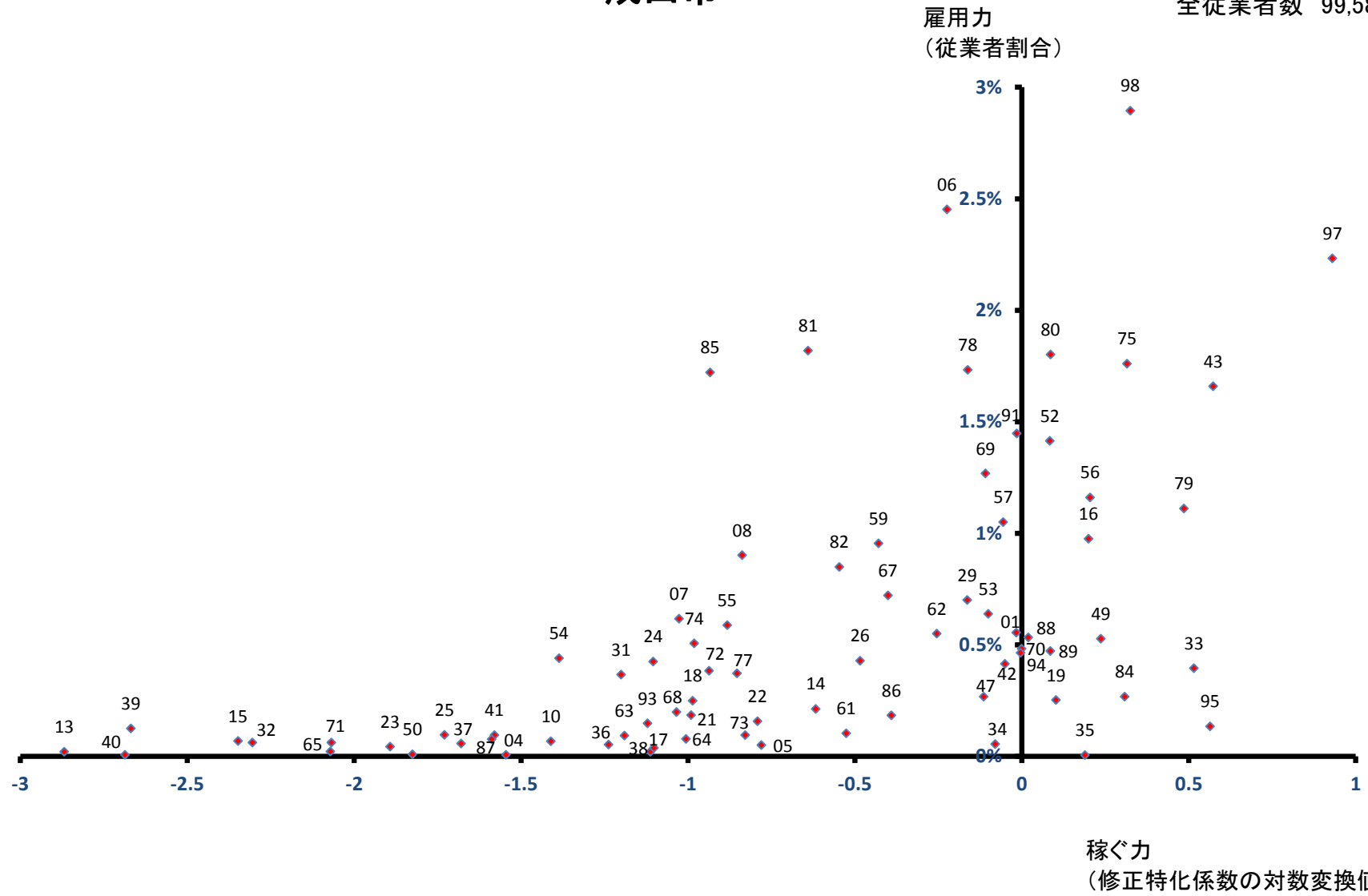

# 佐倉市

雇用力  
(従業者割合)

全従業者数 52,495 人

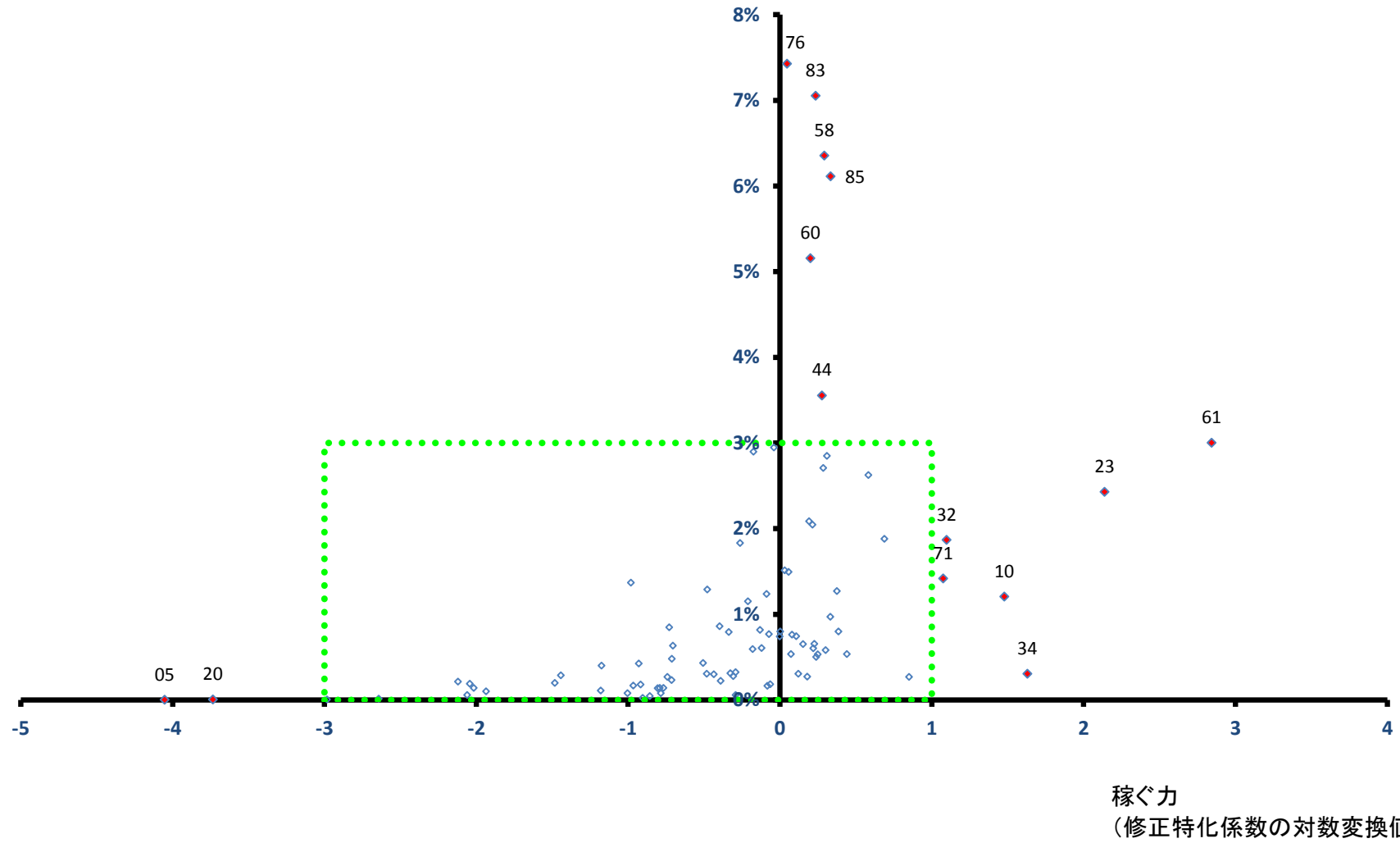

# 佐倉市

全従業者数 52,495 人

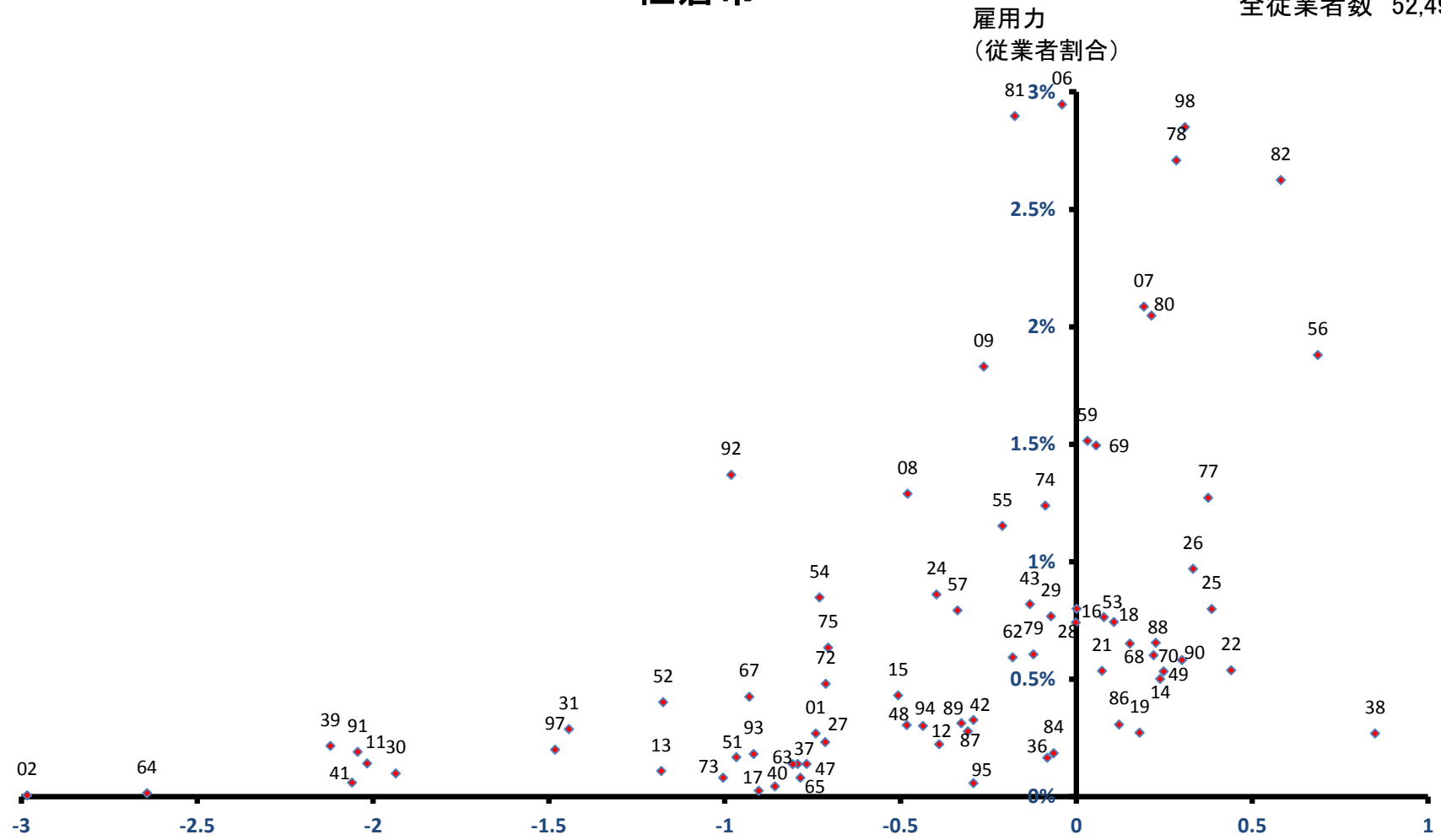

稼ぐ力  
(修正特化係数の対数変換値)

# 東金市

全従業者数 27,071 人

雇用力  
(従業者割合)

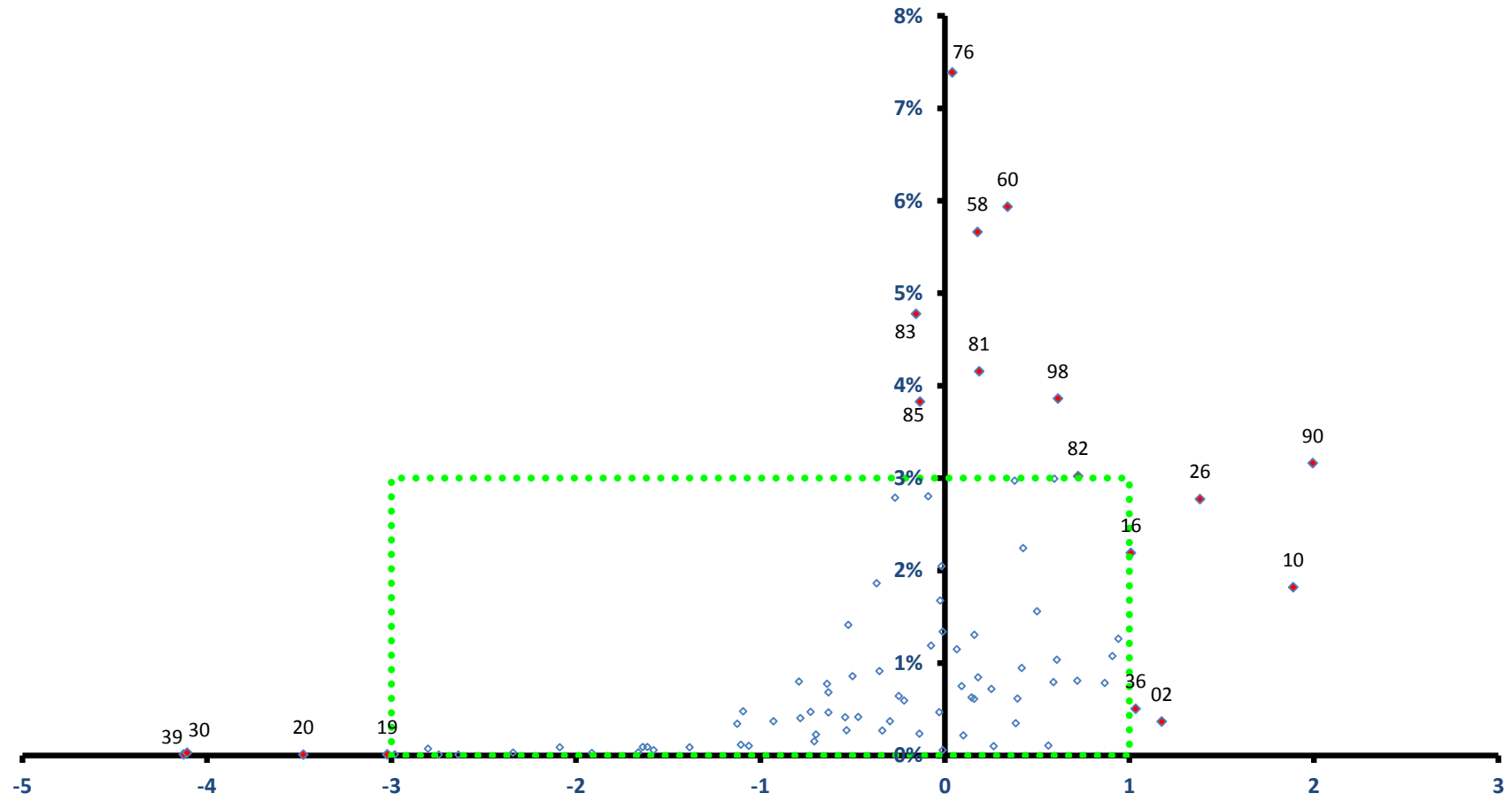

稼ぐ力  
(修正特化係数の対数変換値)

# 東金市

全従業者数 27,071 人

雇用力  
(従業者割合)

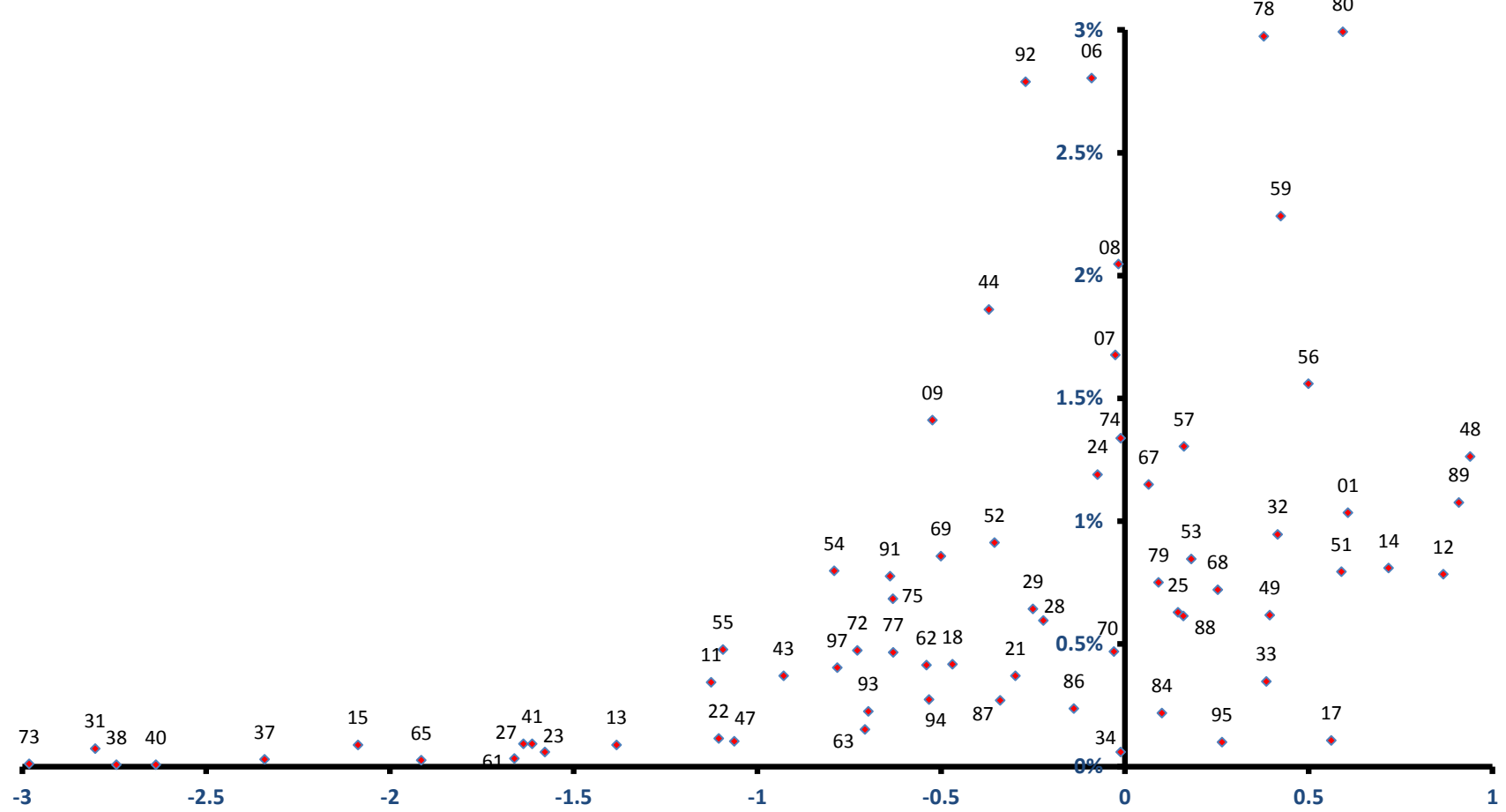

稼ぐ力  
(修正特化係数の対数変換値)

# 旭市

全従業者数 28,536 人

雇用力  
(従業者割合)

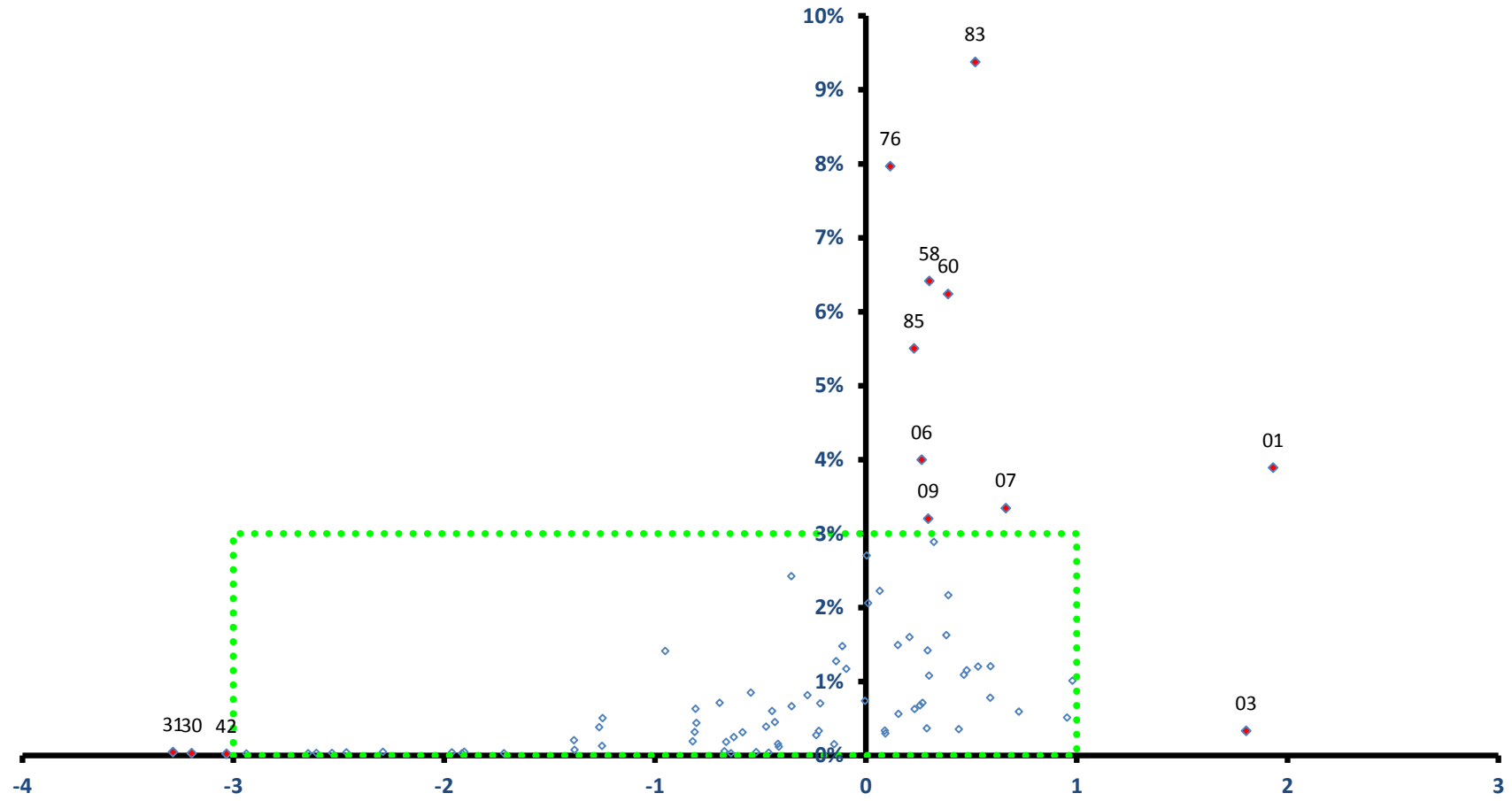

稼ぐ力  
(修正特化係数の対数変換値)

# 旭市

全従業者数 28,536 人

雇用力  
(従業者割合)

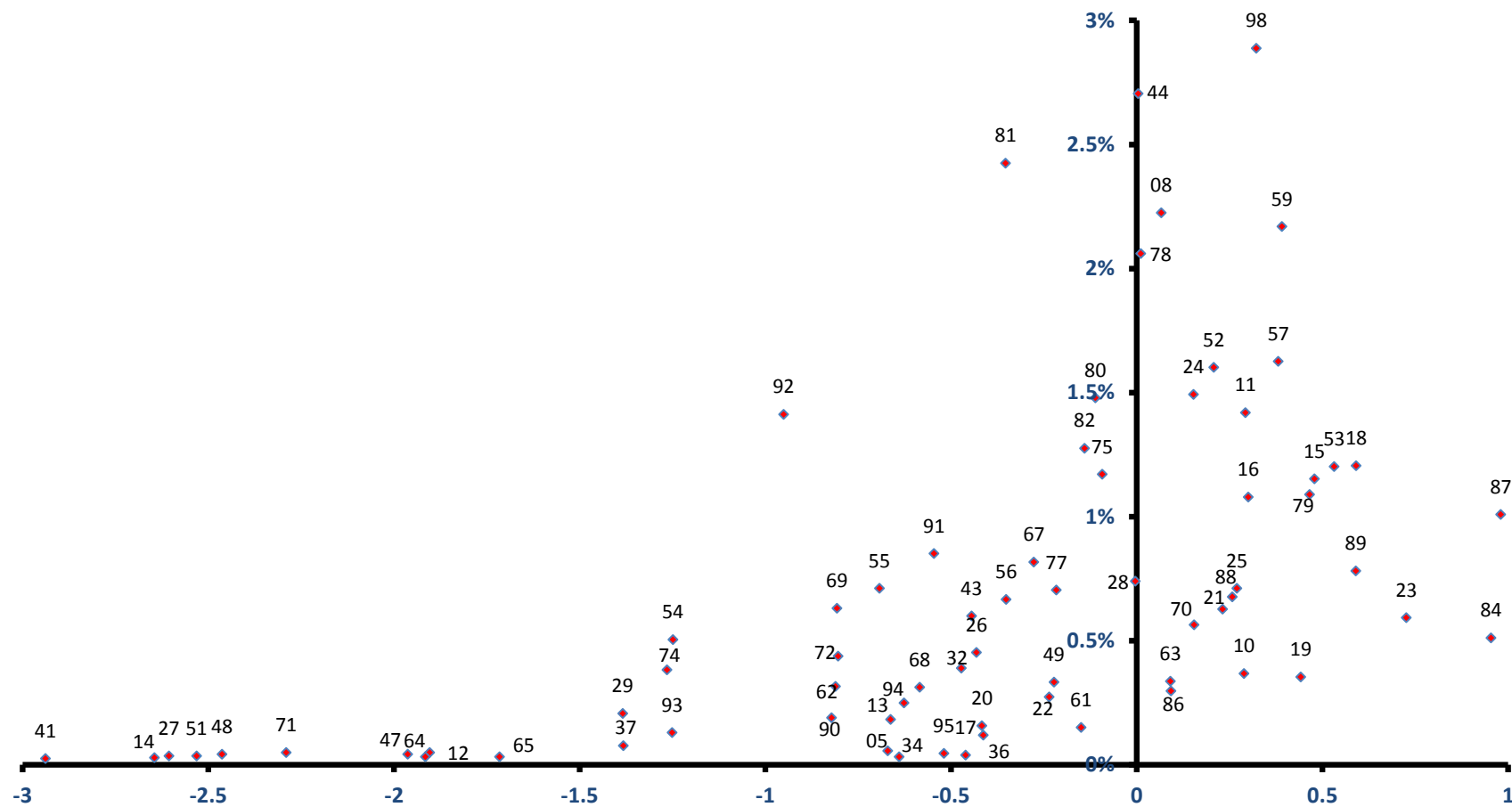

稼ぐ力  
(修正特化係数の対数変換値)



# 習志野市

全従業者数 56,279 人

雇用力  
(従業者割合)

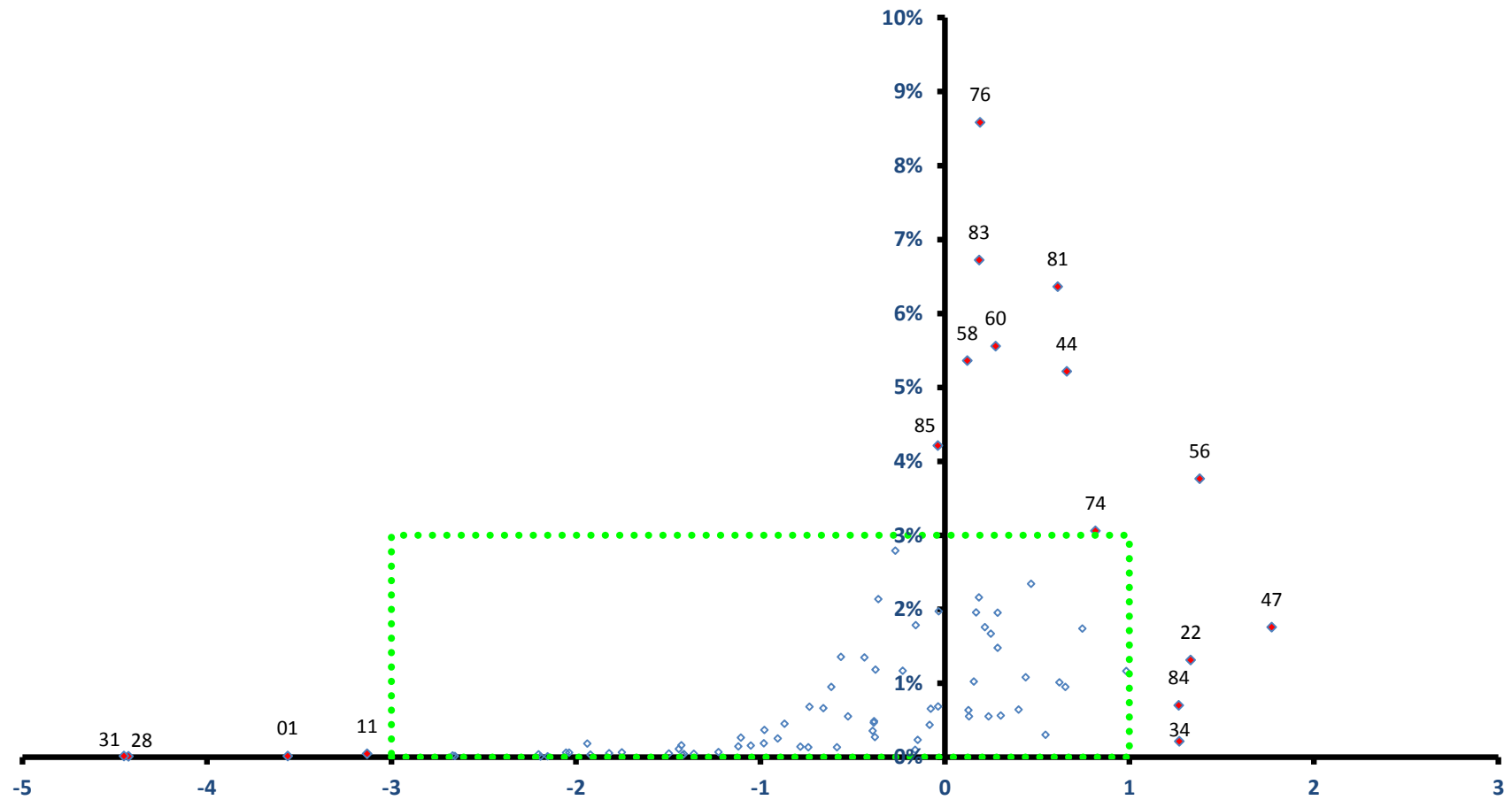

稼ぐ力  
(修正特化係数の対数変換値)

# 習志野市

全従業者数 56,279 人

雇用力  
(従業者割合)

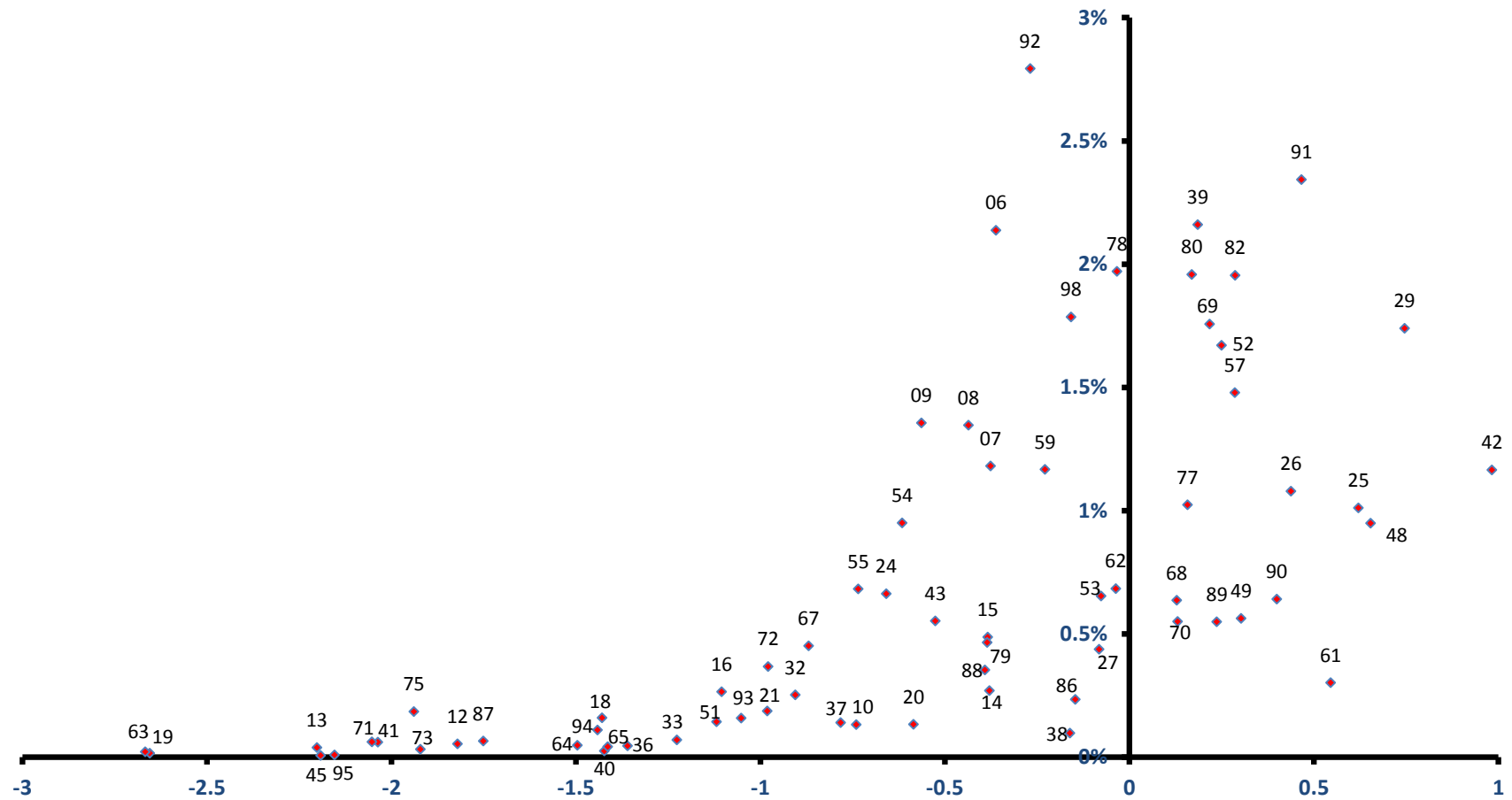

稼ぐ力  
(修正特化係数の対数変換値)

# 柏市

全従業者数 146,518 人

雇用力  
(従業者割合)

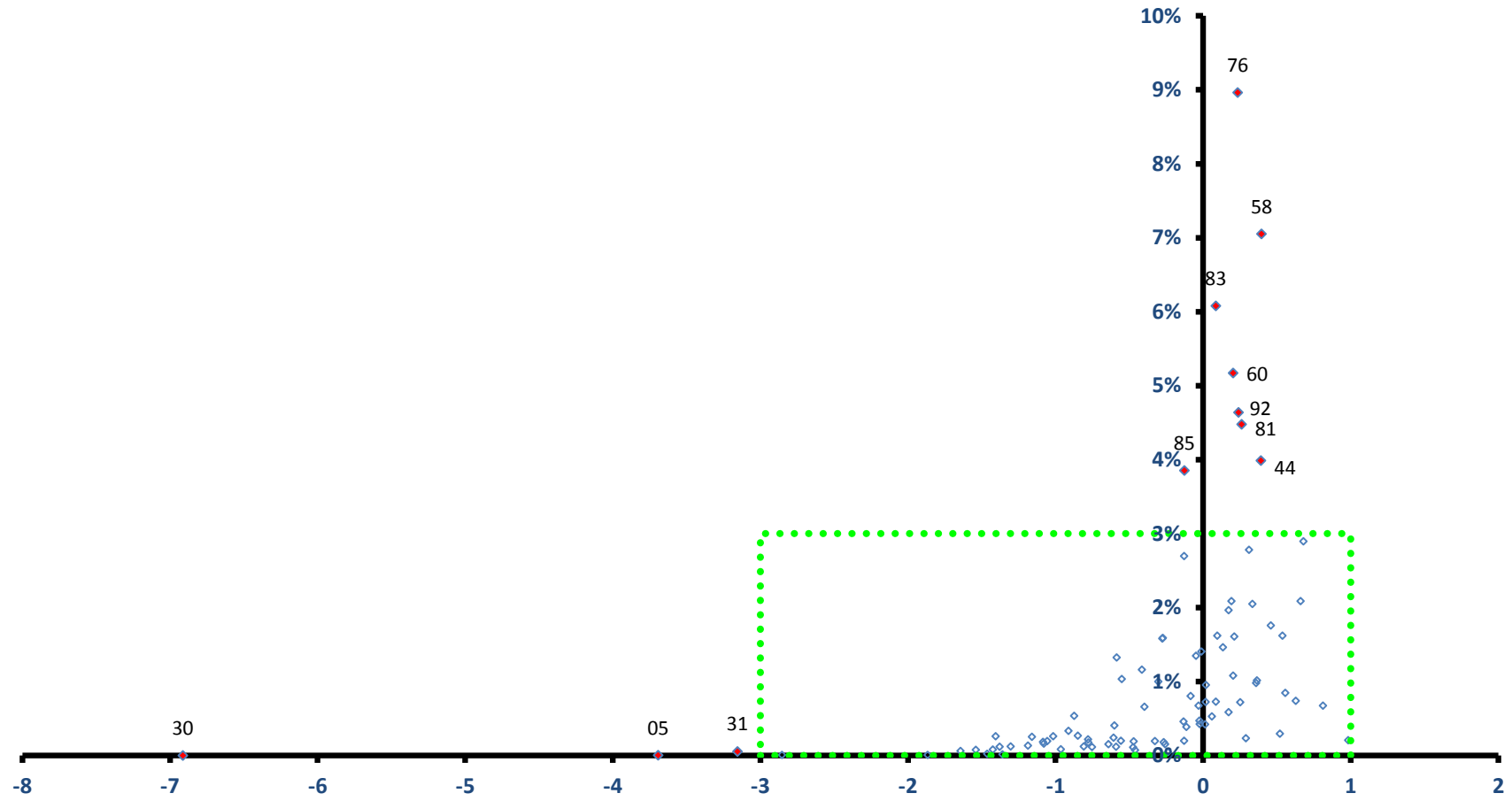

稼ぐ力  
(修正特化係数の対数変換値)

# 柏市

全従業者数 146,518 人

雇用力  
(従業者割合)

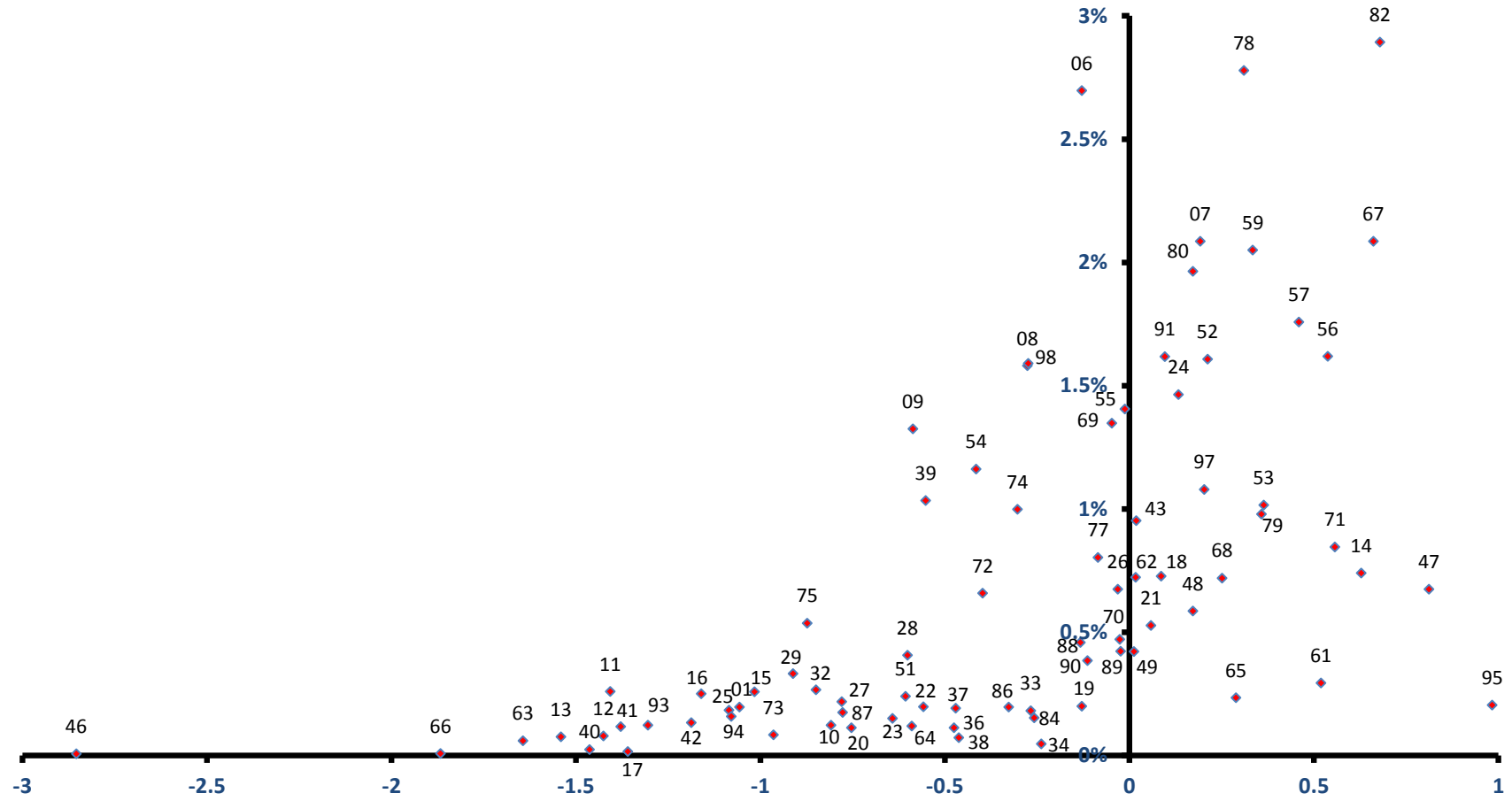

稼ぐ力  
(修正特化係数の対数変換値)

# 勝浦市

全従業者数 8,395 人

雇用力  
(従業者割合)

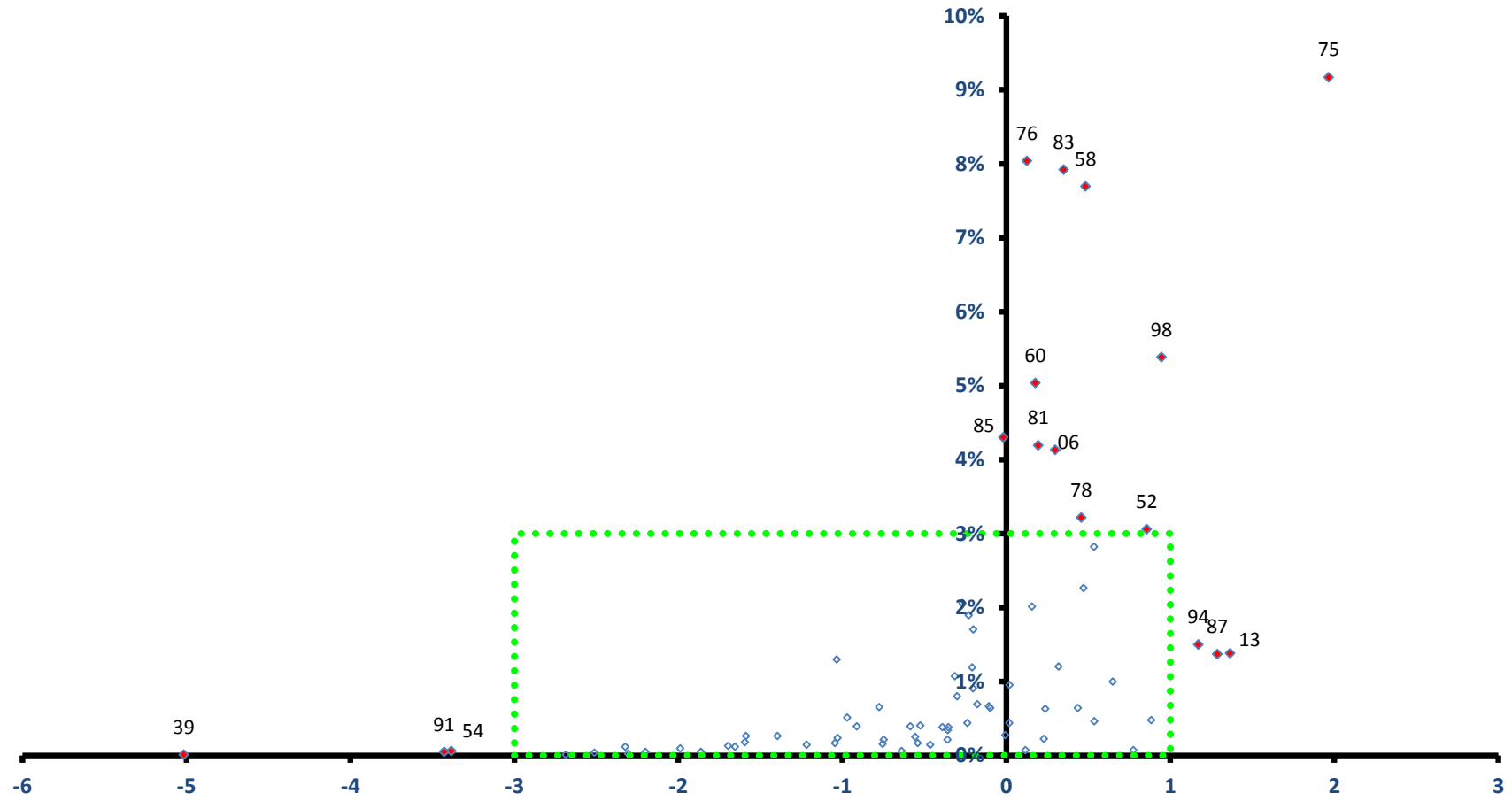

稼ぐ力  
(修正特化係数の対数変換値)

# 勝浦市

全従業者数 8,395 人

雇用力  
(従業者割合)

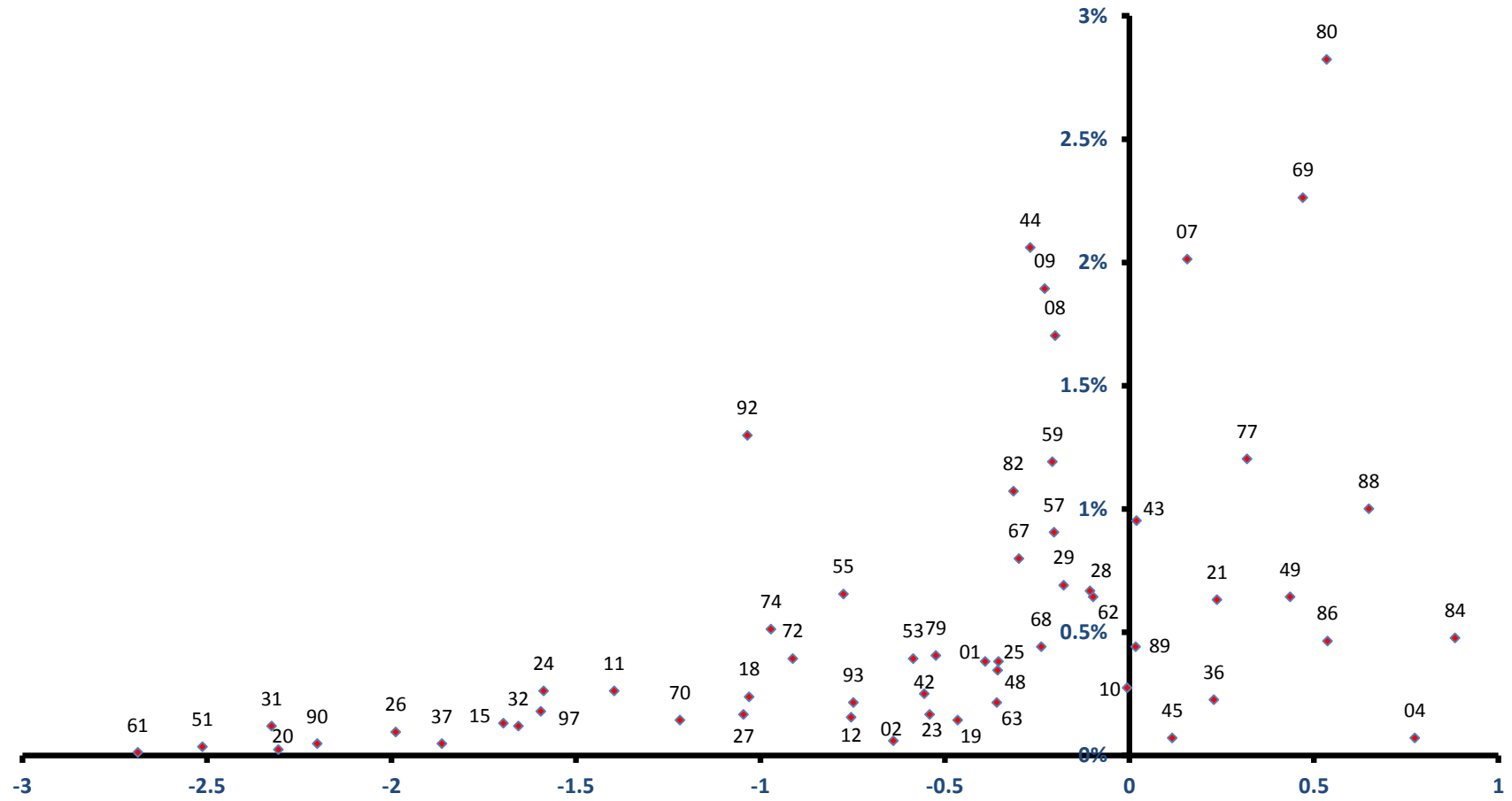

稼ぐ力  
(修正特化係数の対数変換値)

# 市原市

雇用力  
(従業者割合)

全従業者数 120,314 人

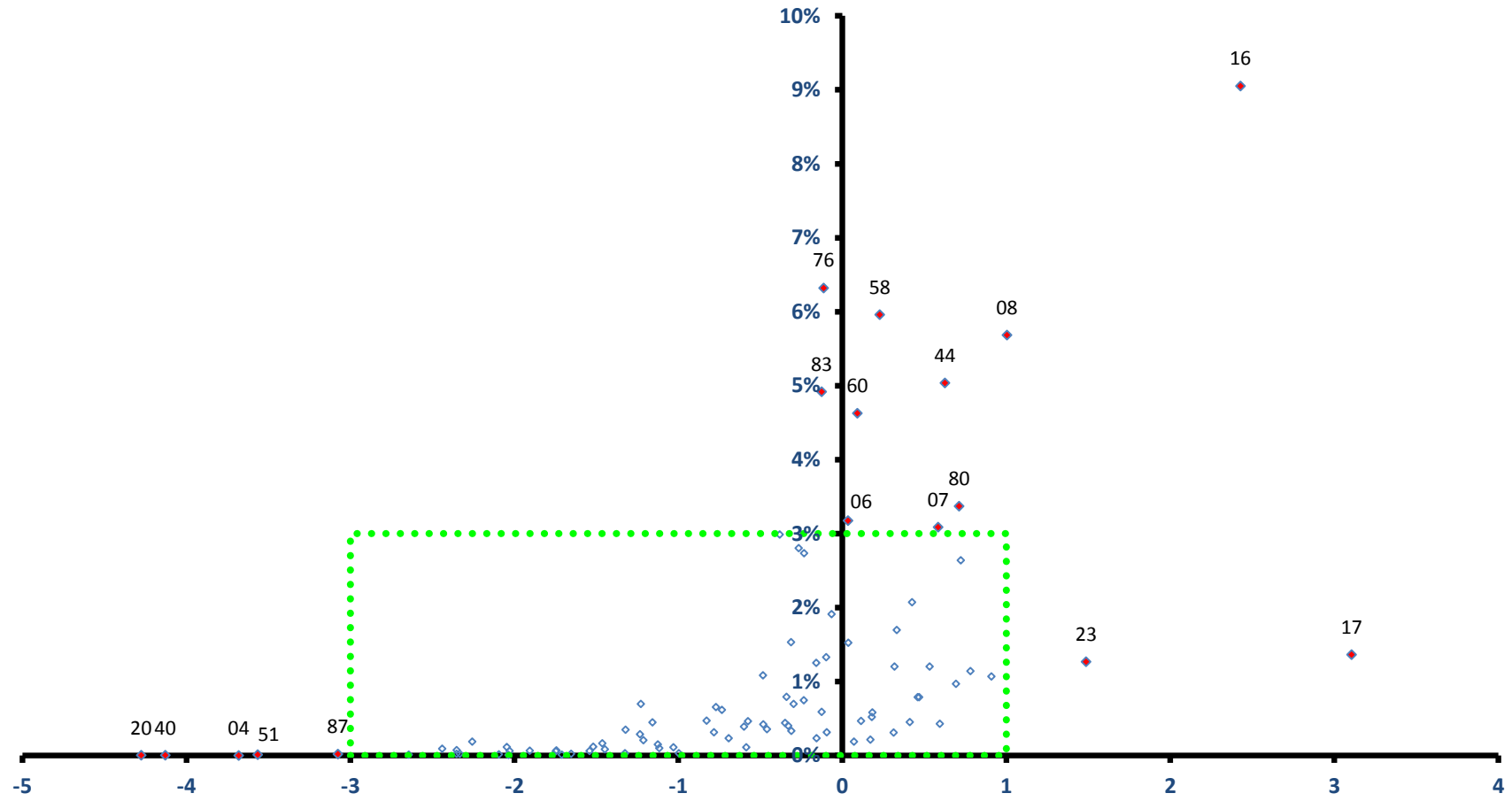

稼ぐ力  
(修正特化係数の対数変換値)

# 市原市

全従業者数 120,314 人

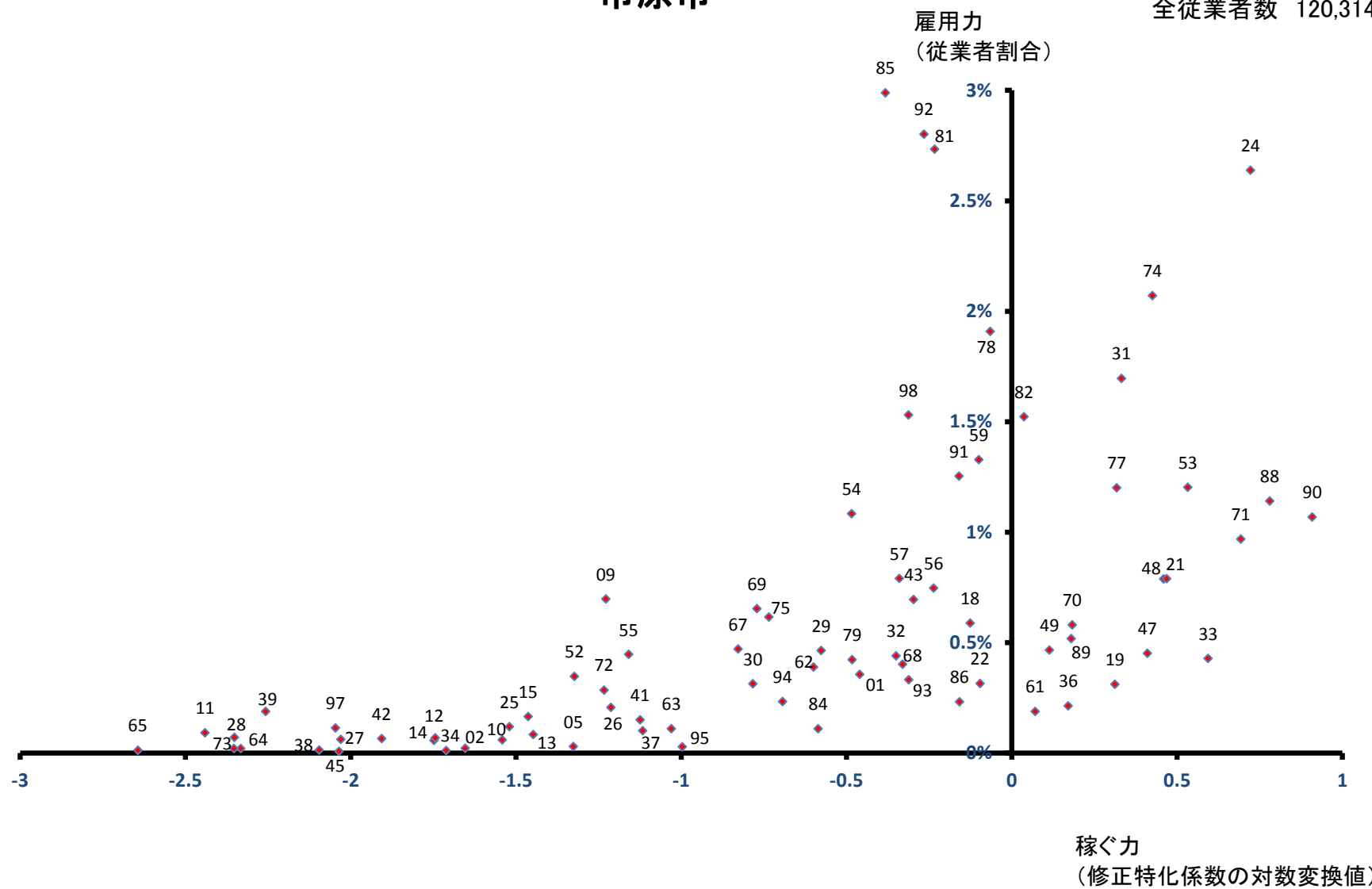



# 流山市

全従業者数 36,056 人

雇用力  
(従業者割合)

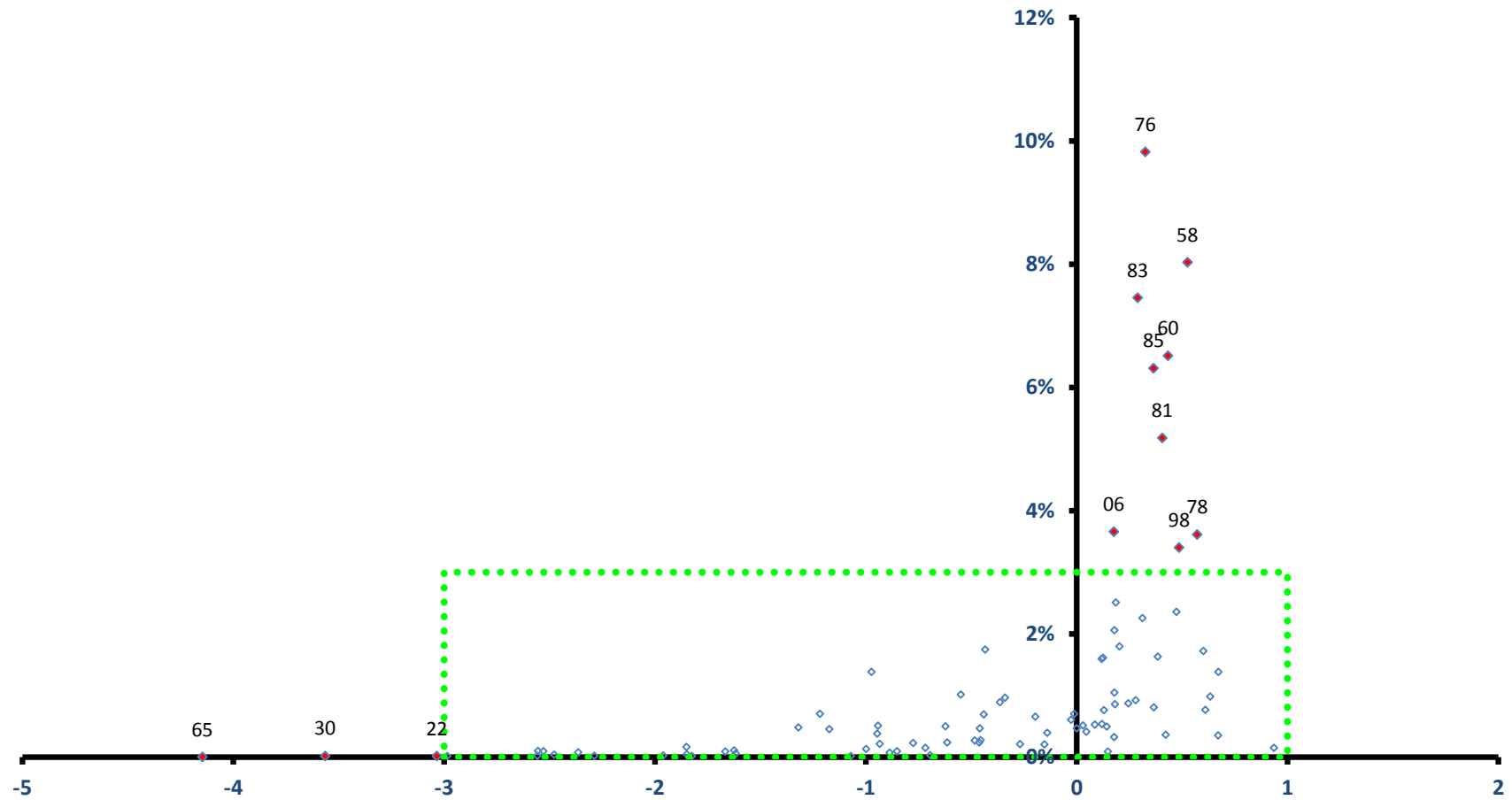

稼ぐ力  
(修正特化係数の対数変換値)

# 流山市

全従業者数 36,056 人

雇用力  
(従業者割合)

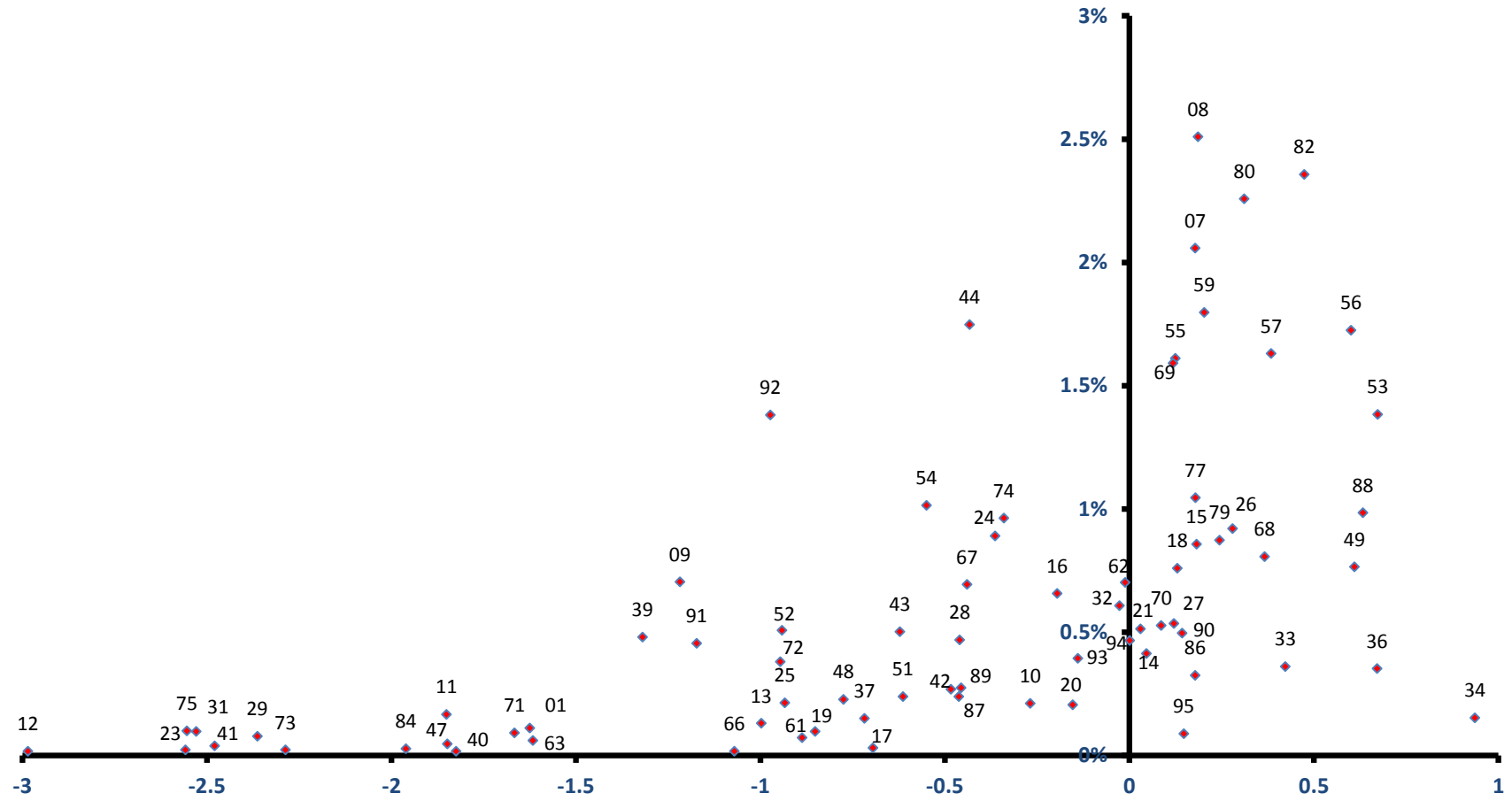

稼ぐ力  
(修正特化係数の対数変換値)

# 八千代市

全従業者数 60,250 人

雇用力  
(従業者割合)

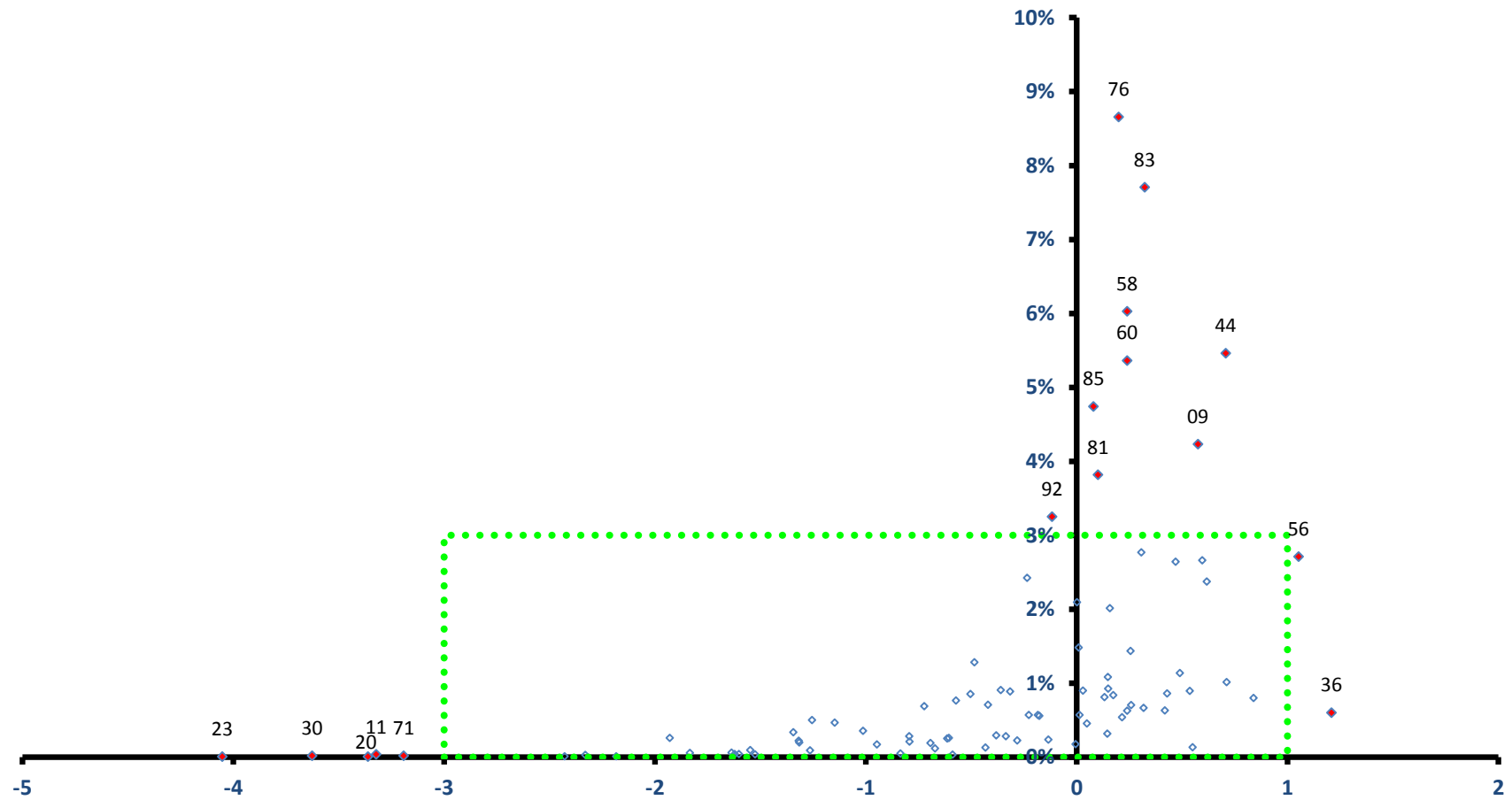

稼ぐ力  
(修正特化係数の対数変換値)

# 八千代市

全従業者数 60,250 人

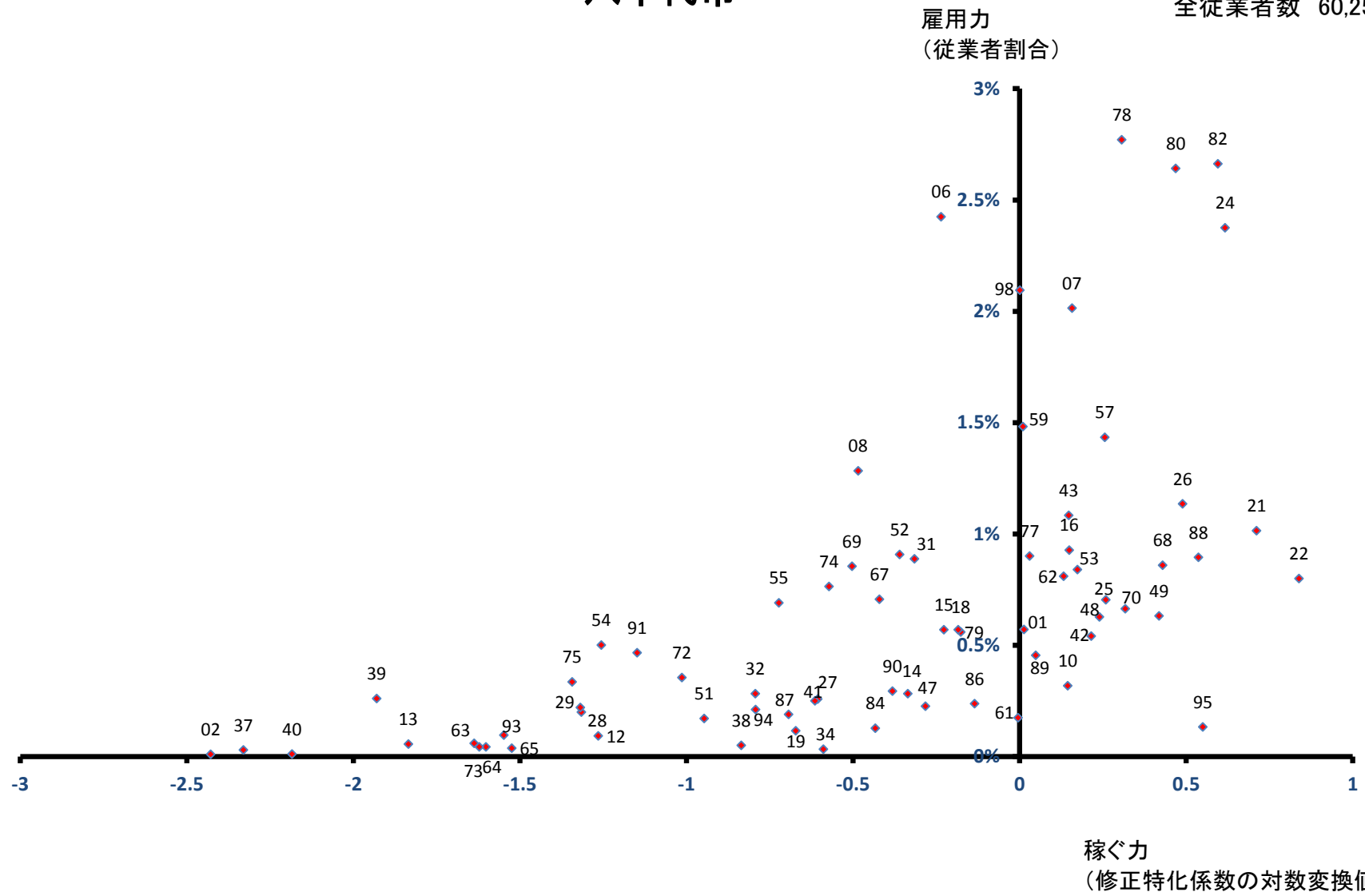

# 我孫子市

全従業者数 32,556 人

雇用力  
(従業者割合)

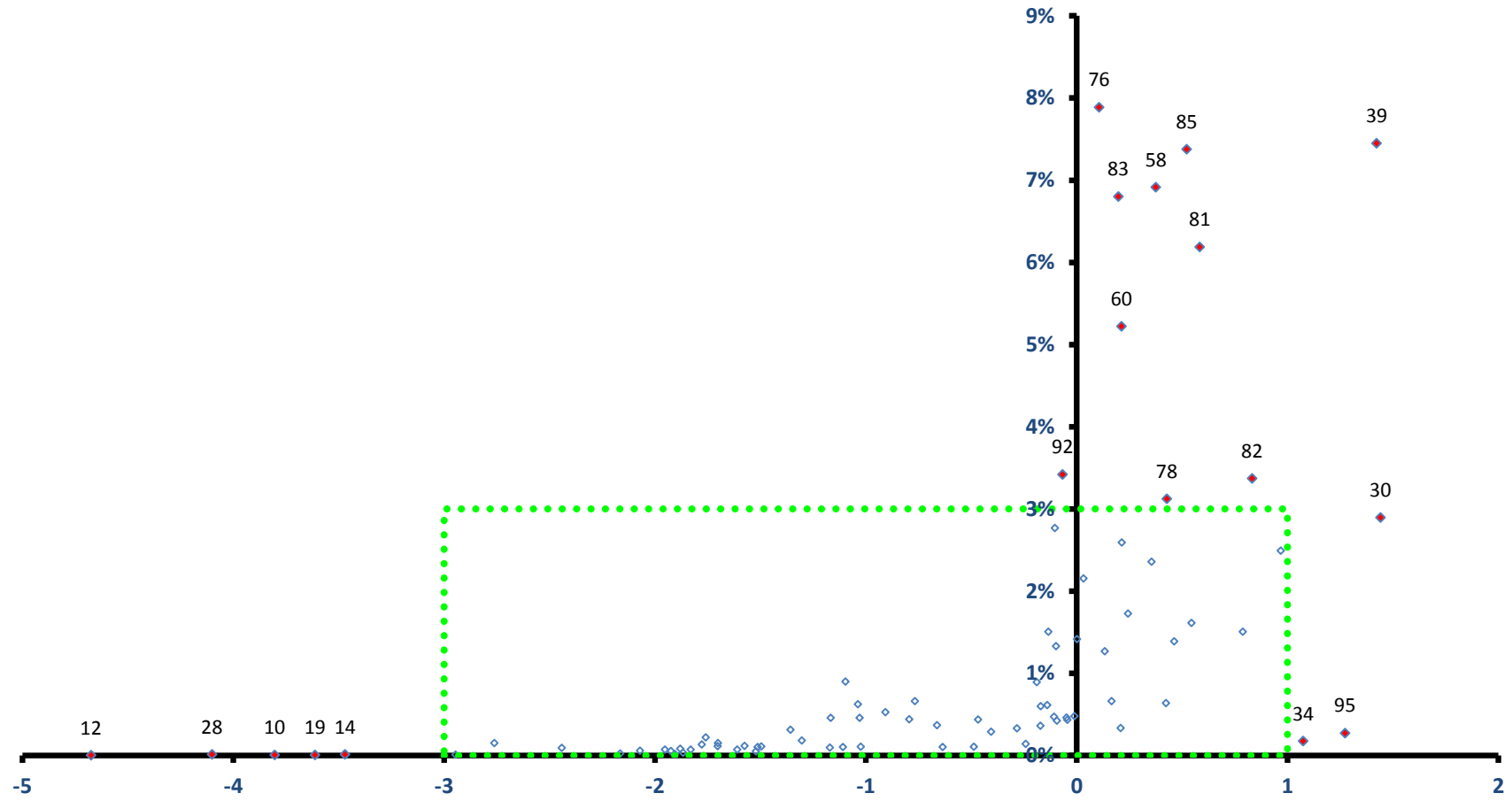

稼ぐ力  
(修正特化係数の対数変換値)

# 我孫子市

全従業者数 32,556 人

雇用力  
(従業者割合)

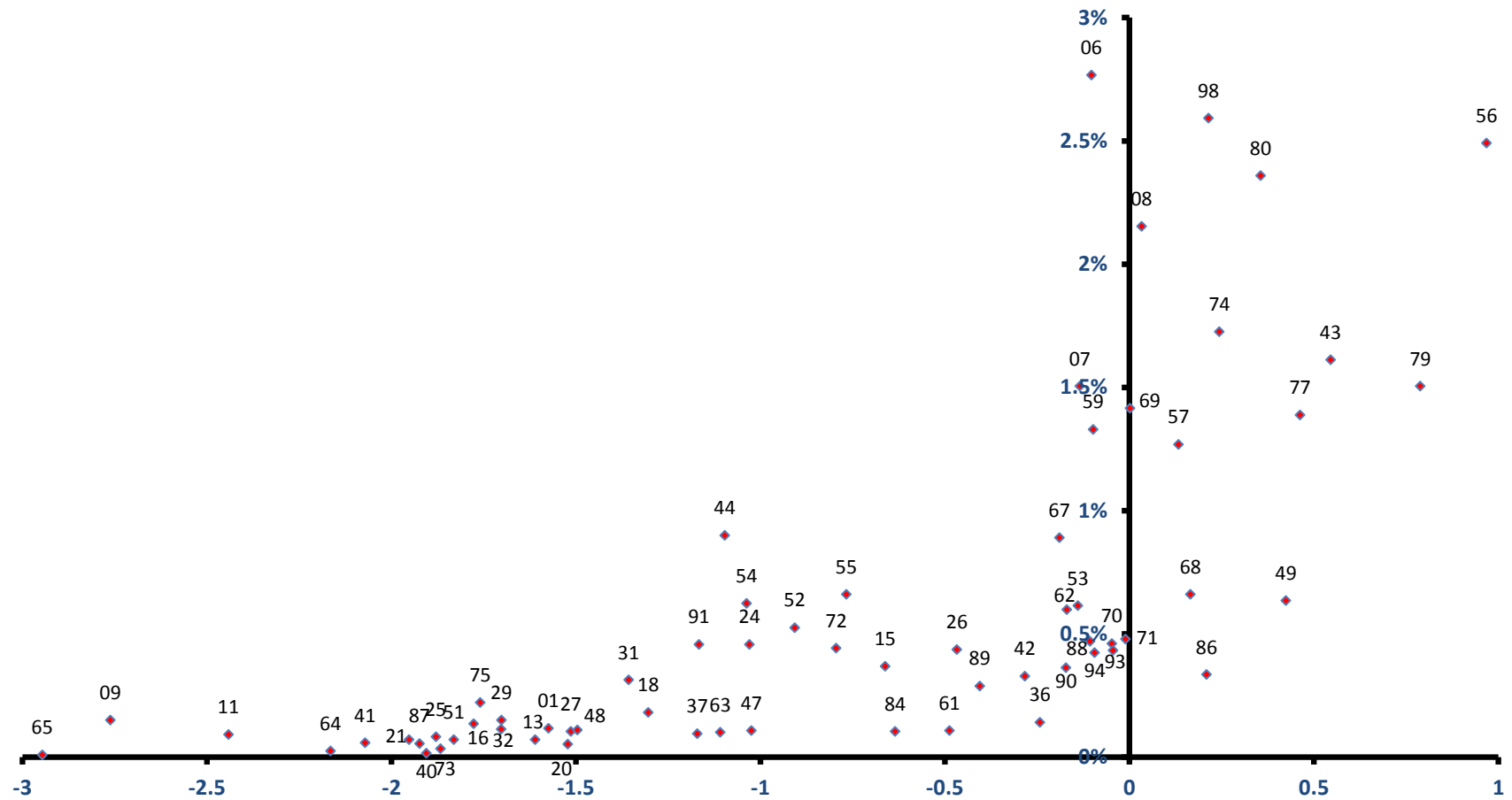

稼ぐ力  
(修正特化係数の対数変換値)

# 鴨川市

雇用力  
(従業者割合)

全従業者数 18,464 人

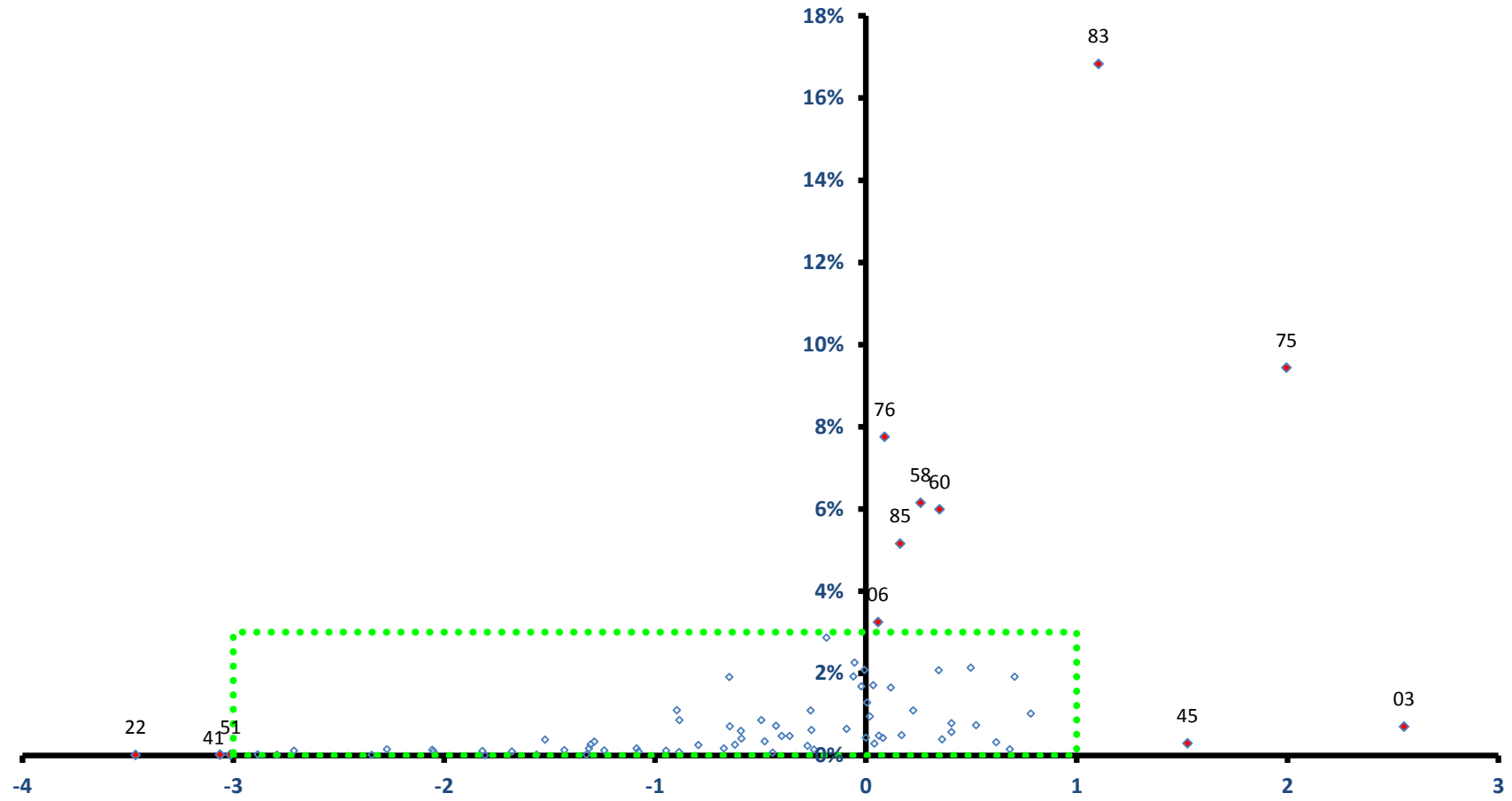

稼ぐ力  
(修正特化係数の対数変換値)

# 鴨川市

全従業者数 18,464 人

雇用力  
(従業者割合)

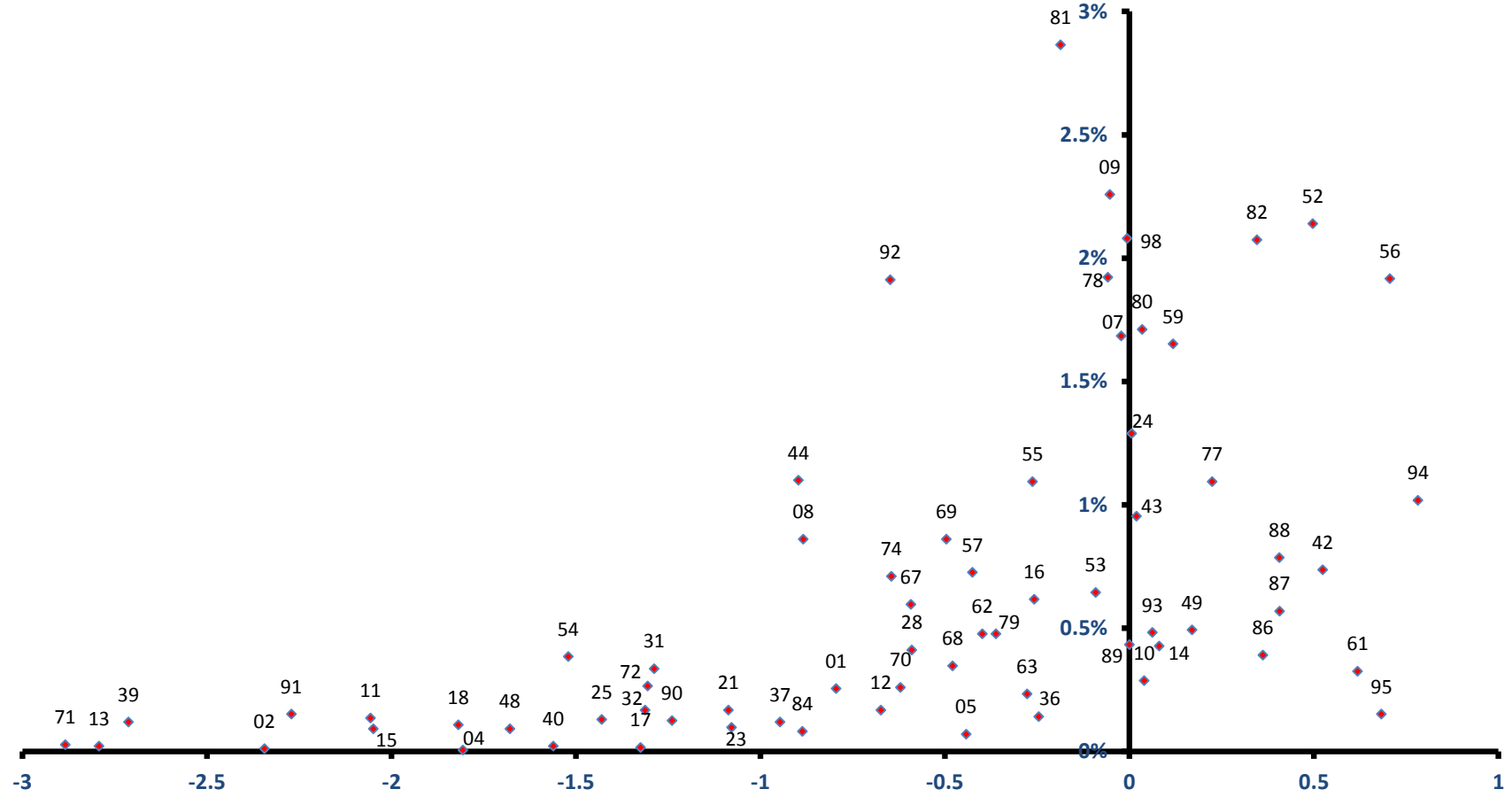

稼ぐ力  
(修正特化係数の対数変換値)



# 鎌ヶ谷市

全従業者数 26,766 人

雇用力  
(従業者割合)

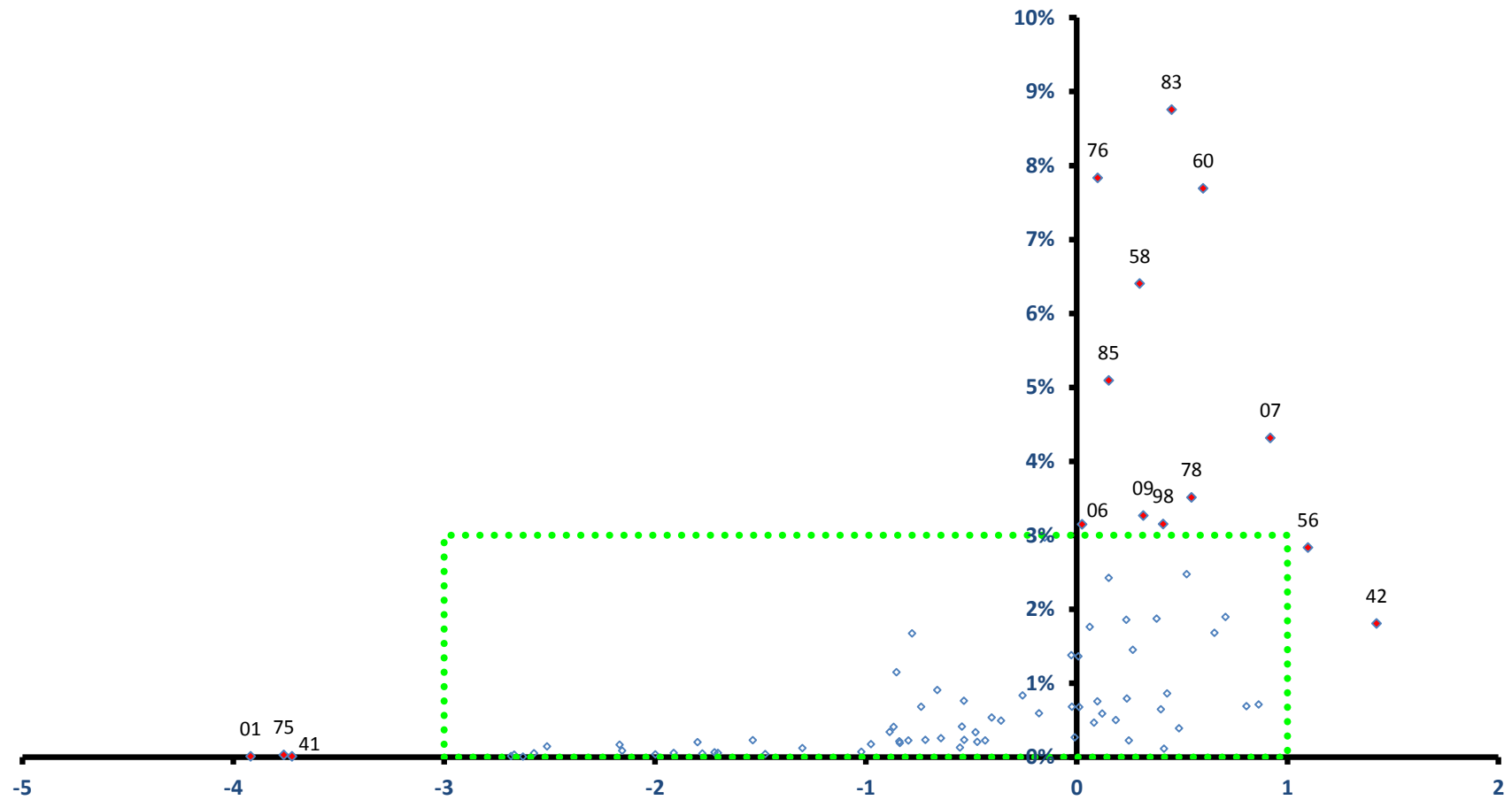

稼ぐ力  
(修正特化係数の対数変換値)

# 鎌ヶ谷市

全従業者数 26,766 人

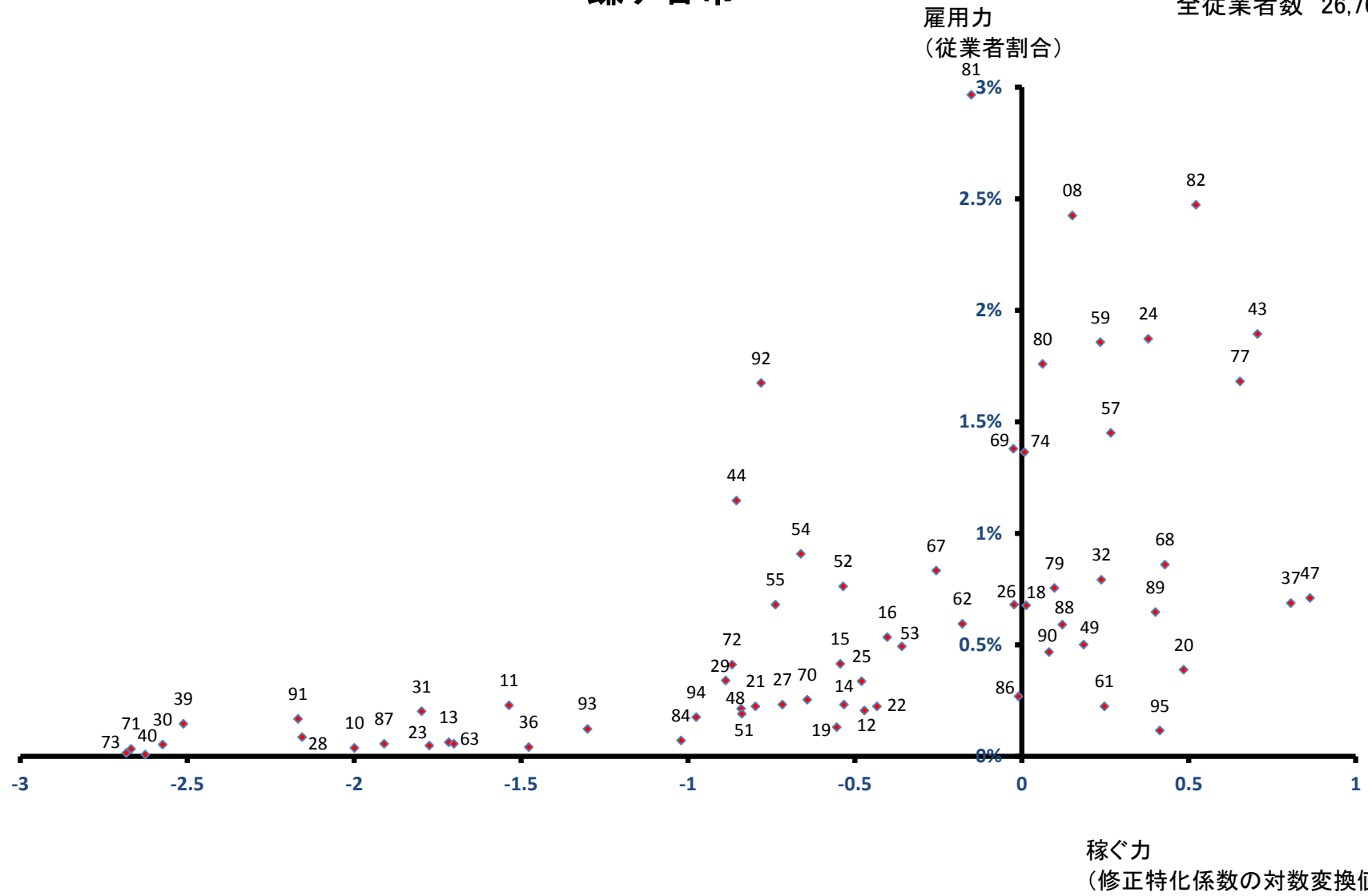

# 君津市

全従業者数 40,941 人

雇用力  
(従業者割合)

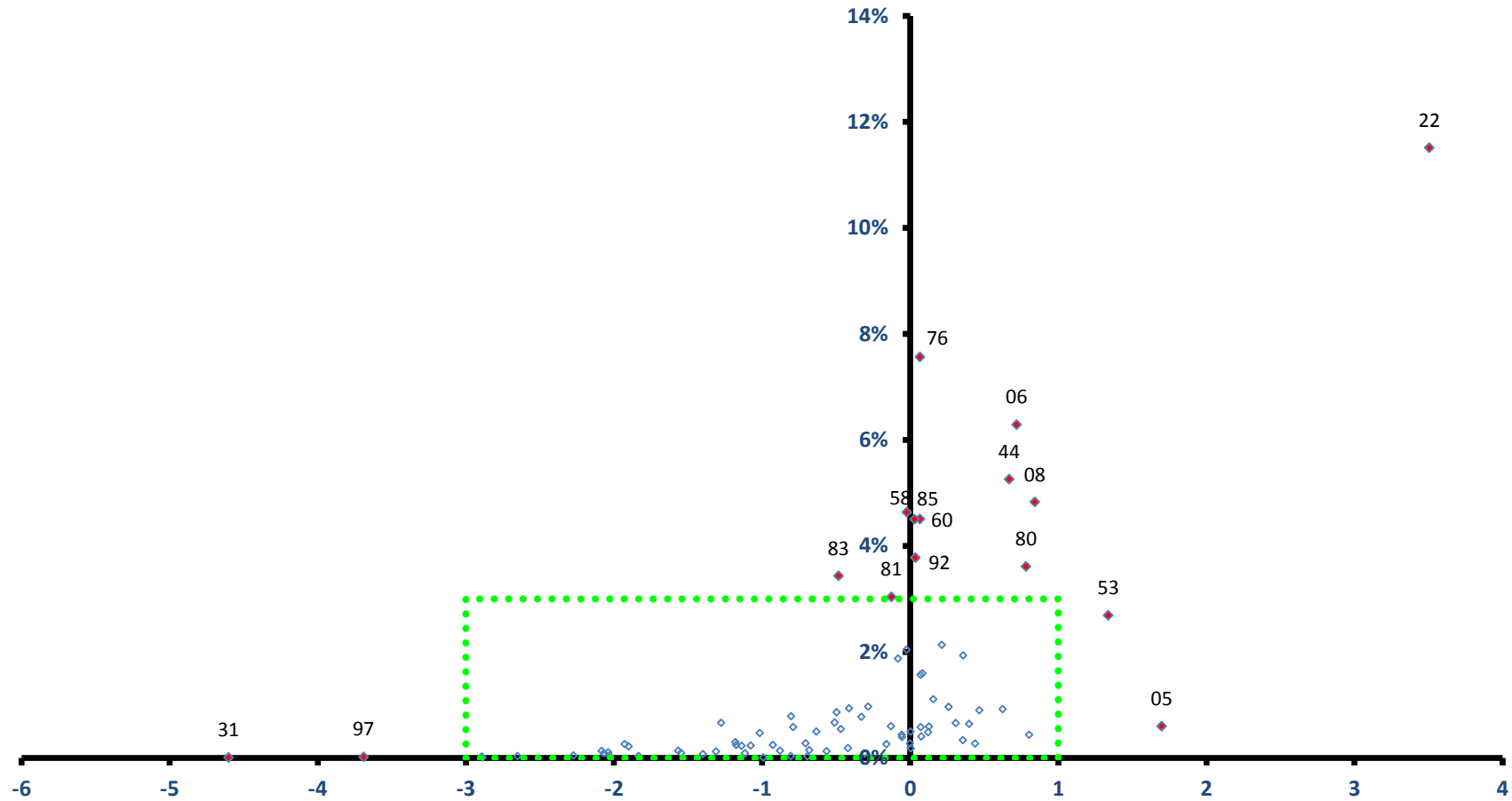

稼ぐ力  
(修正特化係数の対数変換値)

# 君津市

全従業者数 40,941 人

雇用力  
(従業者割合)

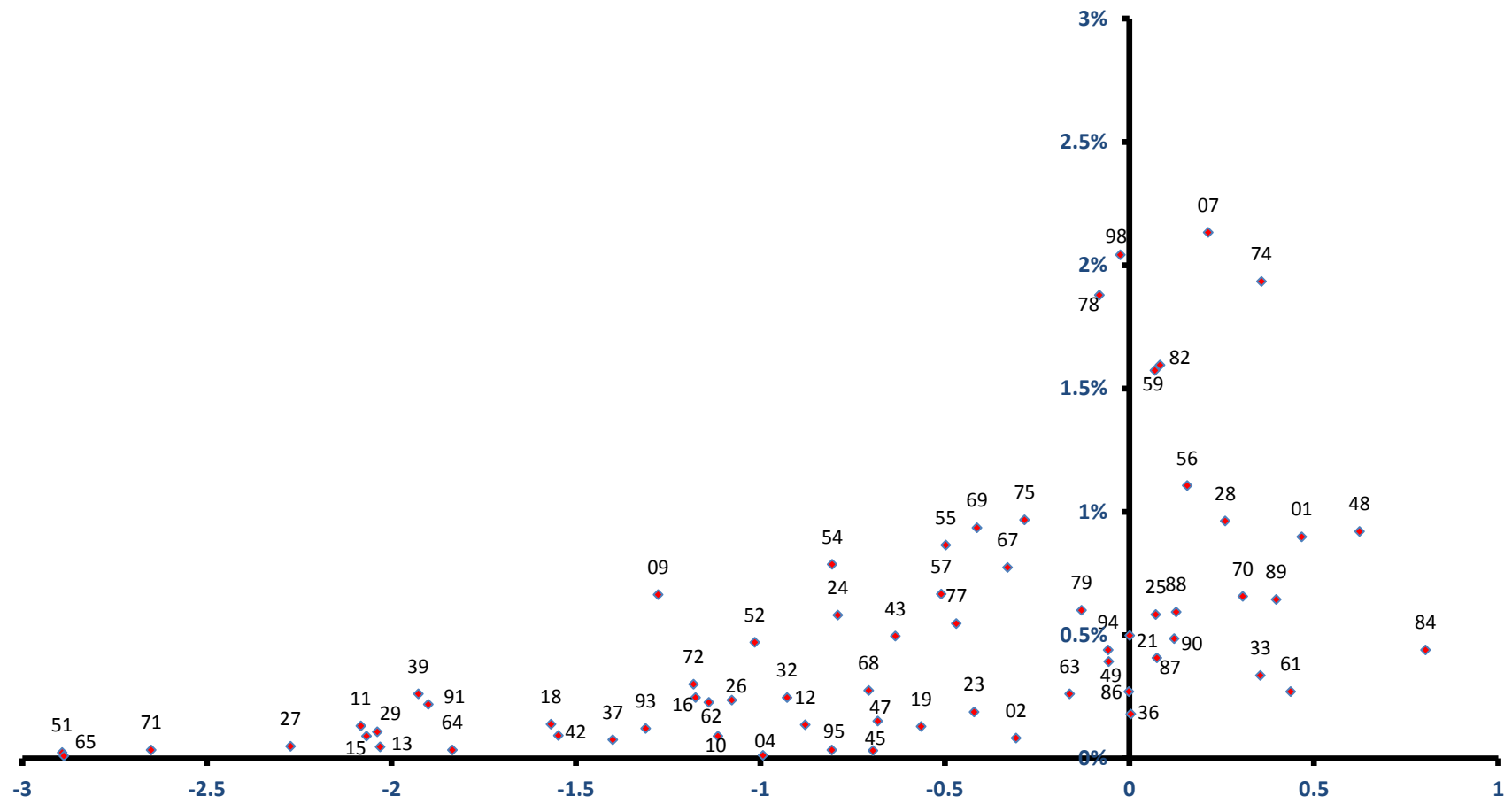

稼ぐ力  
(修正特化係数の対数変換値)

# 富津市

全従業者数 19,237 人

雇用力  
(従業者割合)

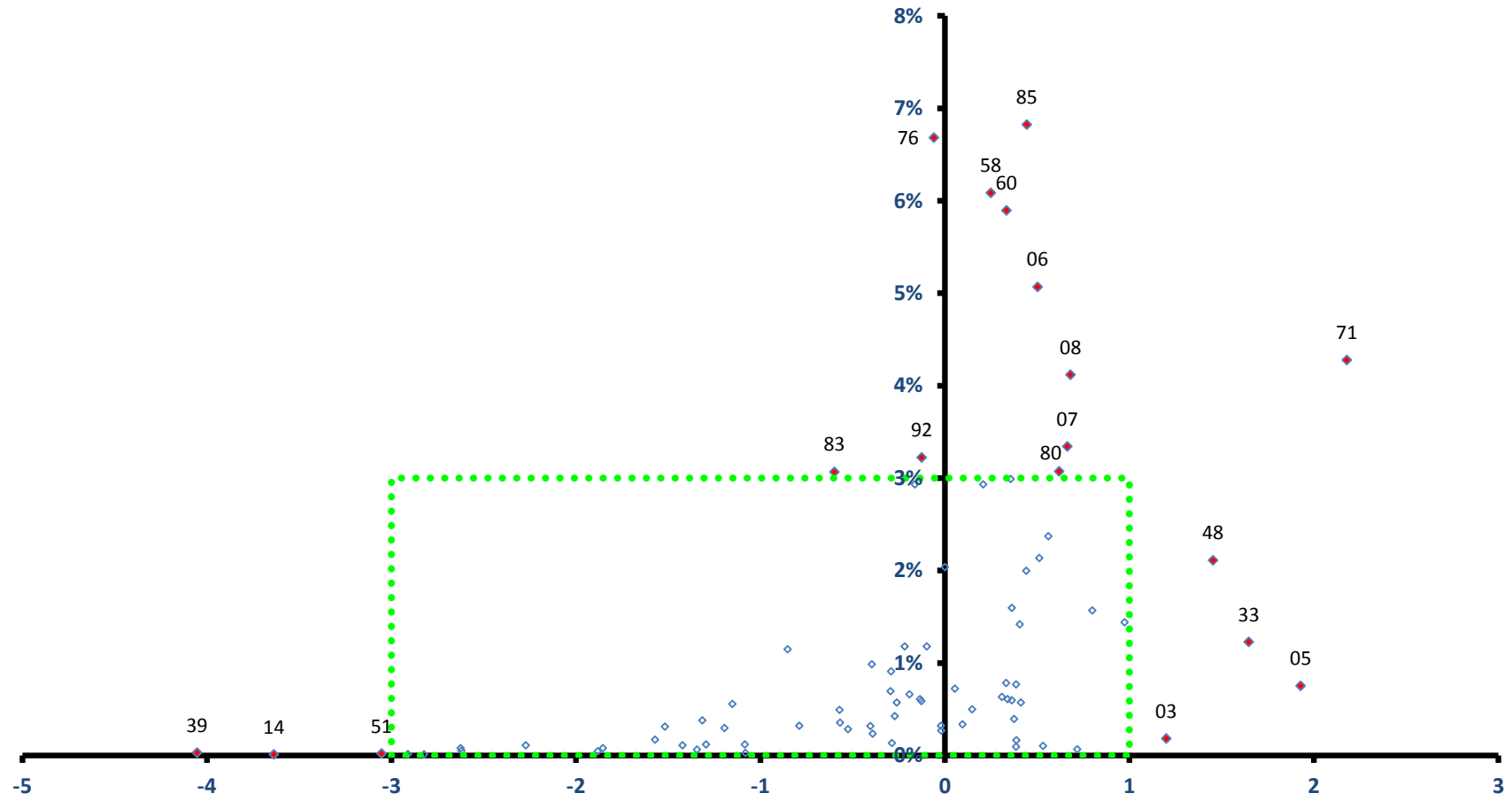

稼ぐ力  
(修正特化係数の対数変換値)

# 富津市

全従業者数 19,237 人

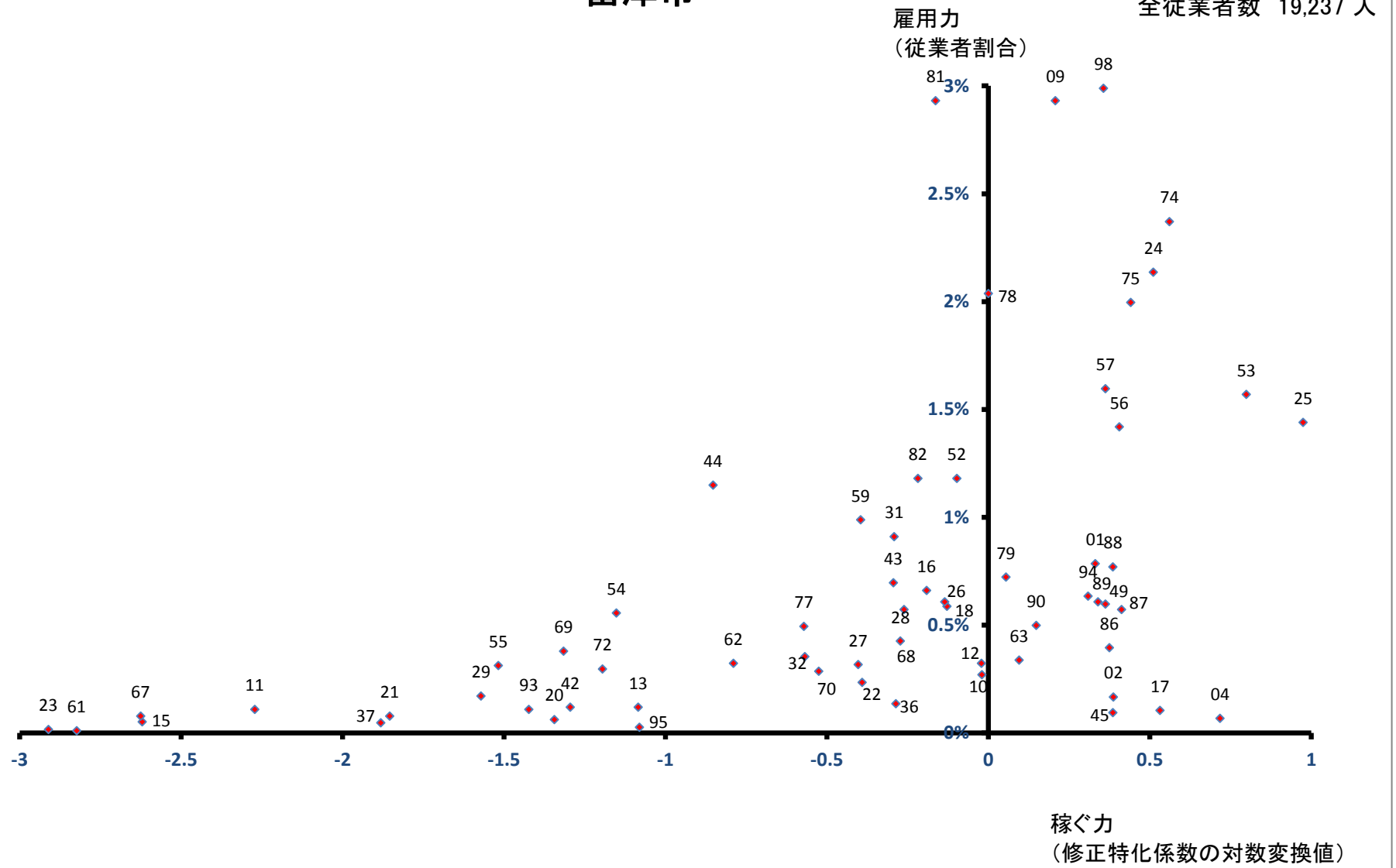

# 浦安市

全従業者数 94,991 人

雇用力  
(従業者割合)

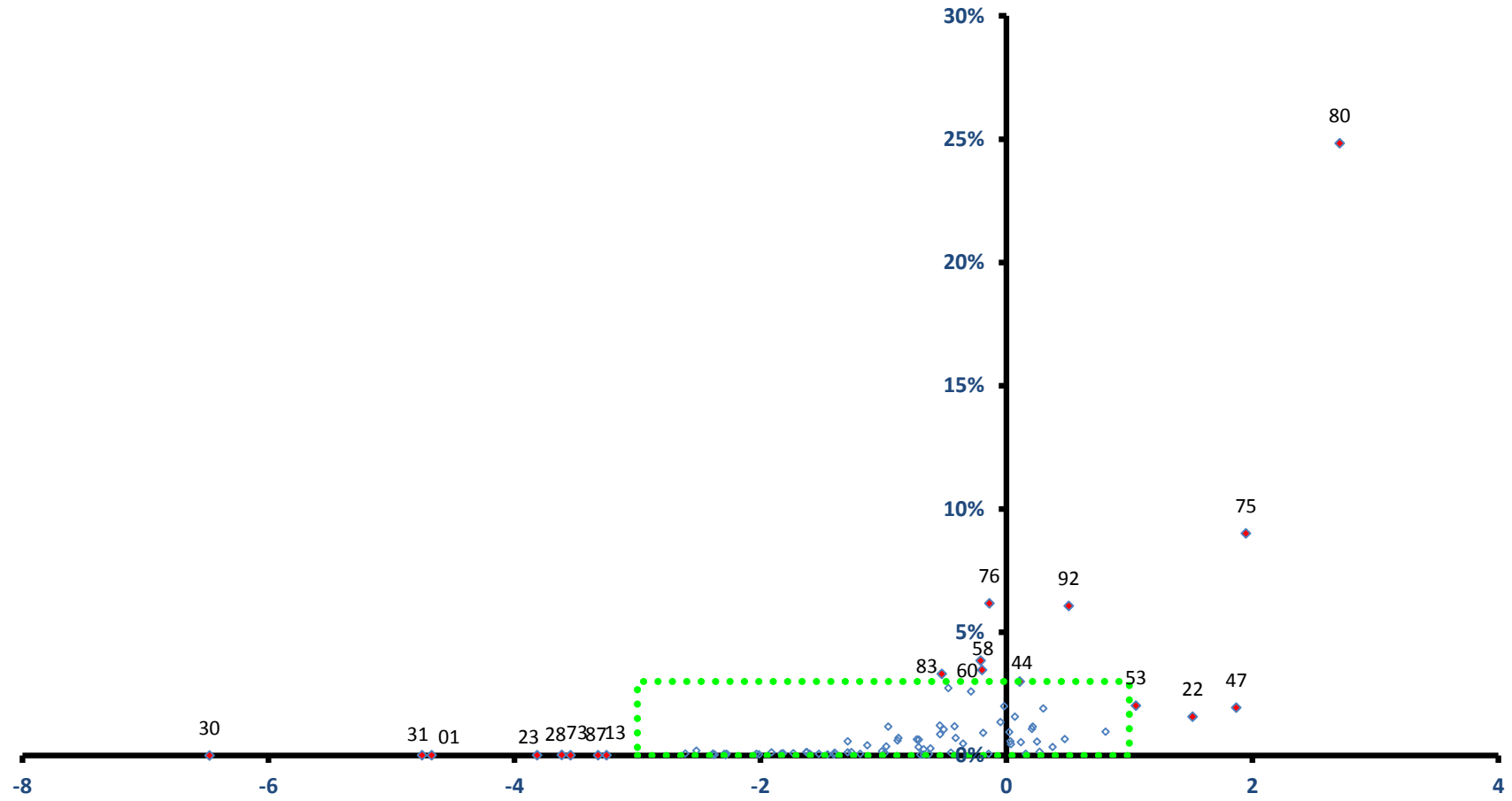

稼ぐ力  
(修正特化係数の対数変換値)

# 浦安市

全従業者数 94,991 人

雇用力  
(従業者割合)

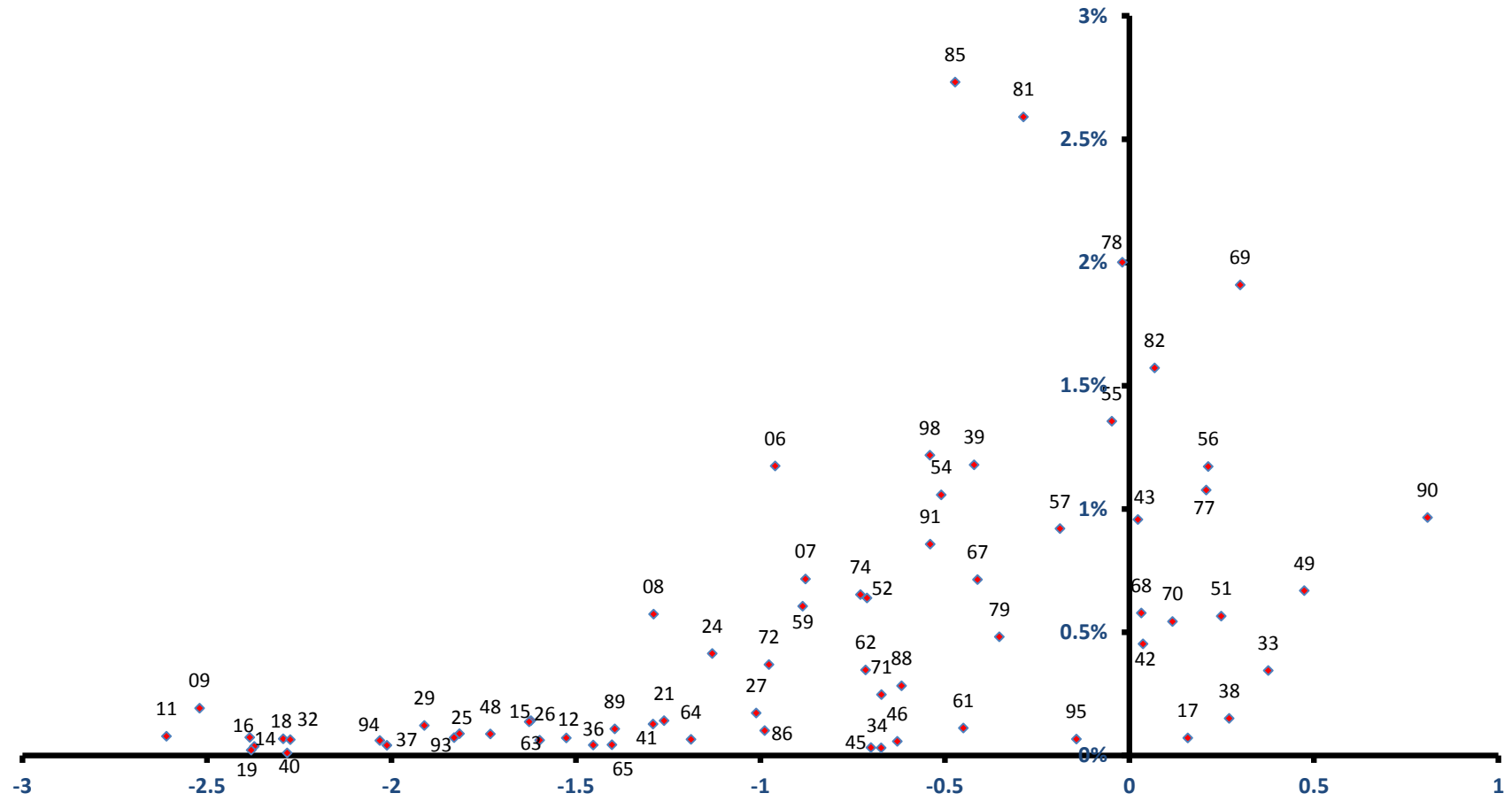

稼ぐ力  
(修正特化係数の対数変換値)



# 四街道市

全従業者数 23,303 人

雇用力  
(従業者割合)

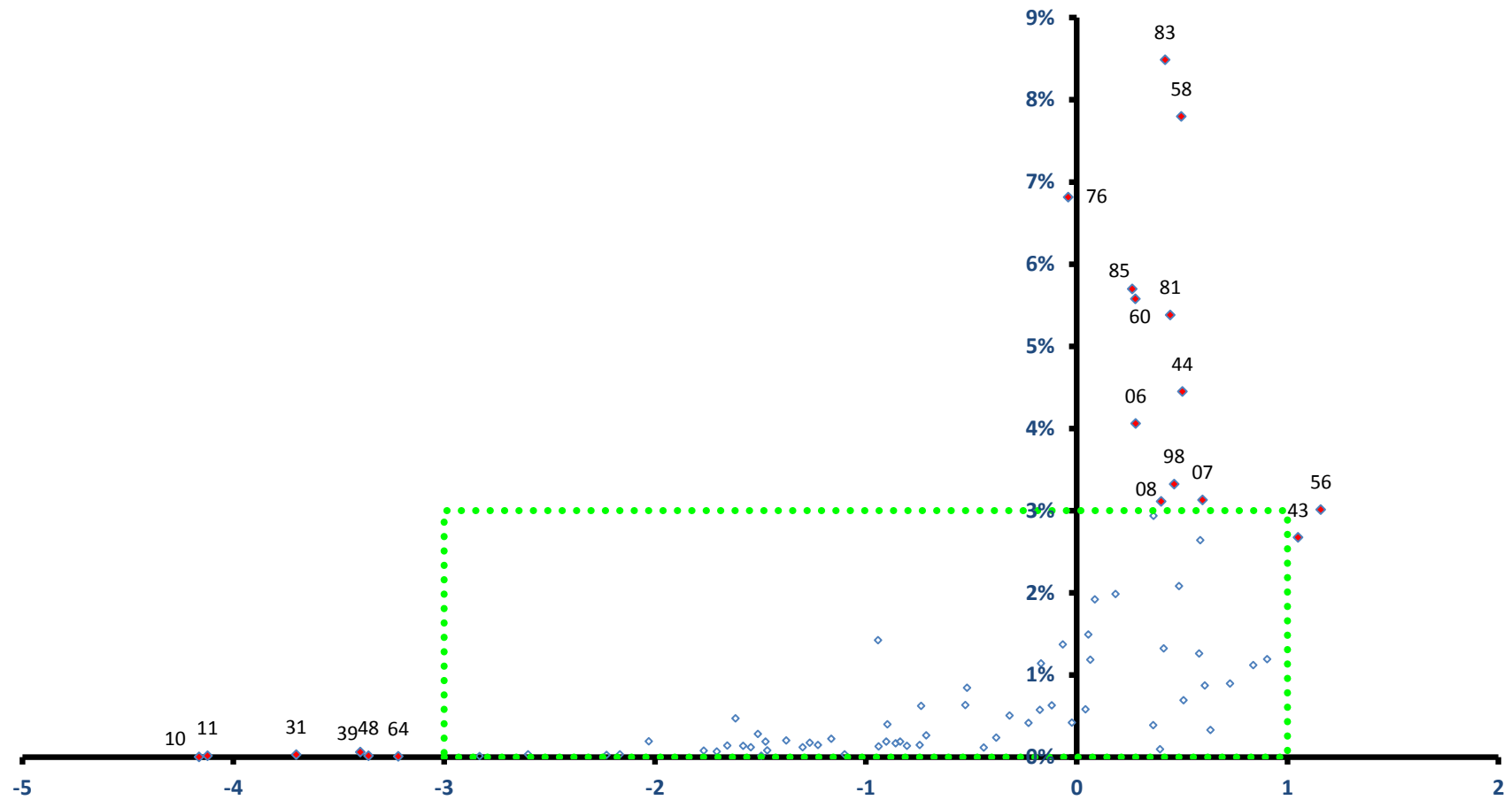

稼ぐ力  
(修正特化係数の対数変換値)

# 四街道市

全従業者数 23,303 人

雇用力  
(従業者割合)

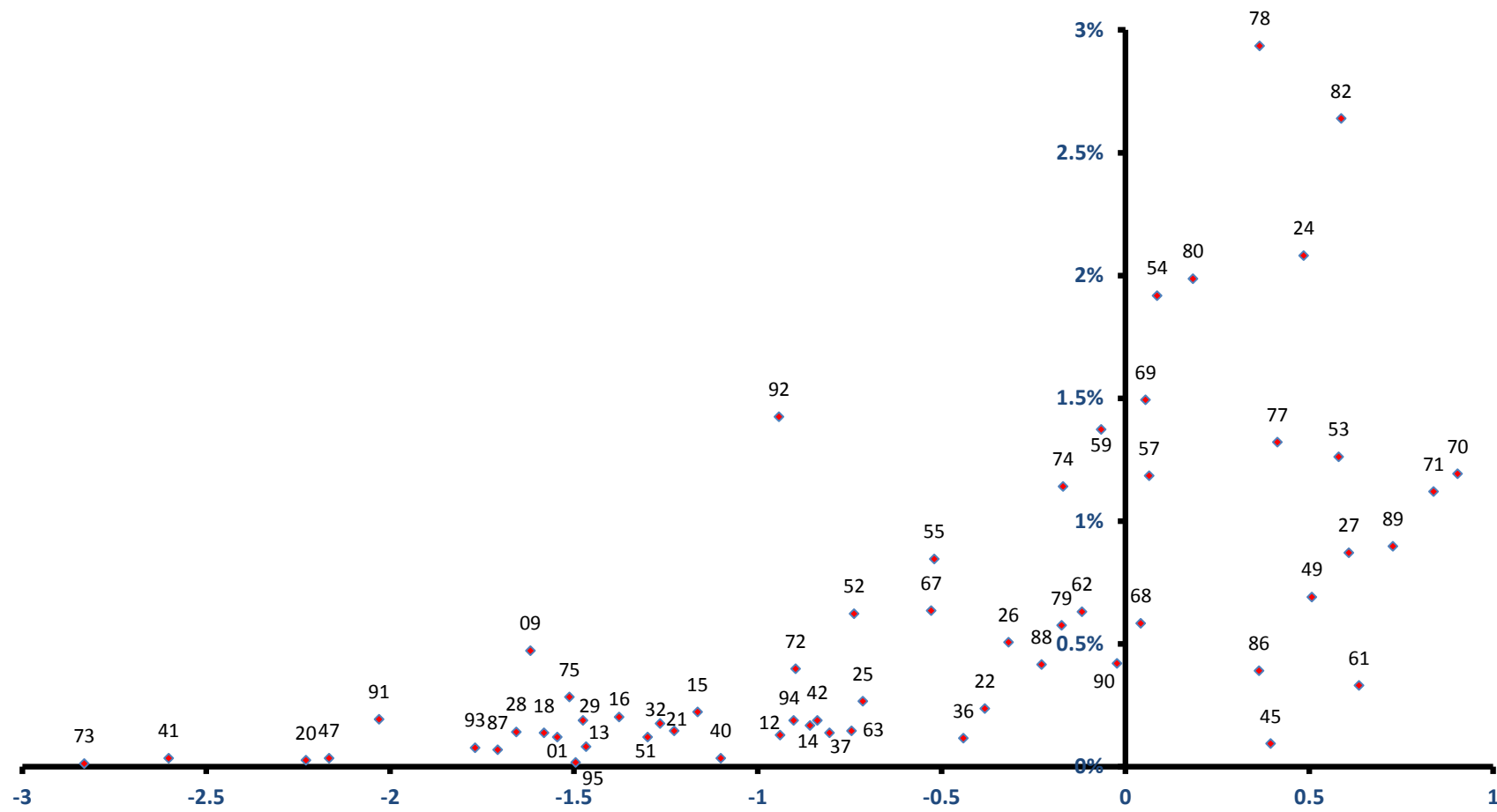

稼ぐ力  
(修正特化係数の対数変換値)

# 袖ヶ浦市

雇用力  
(従業者割合)

全従業者数 25,617 人

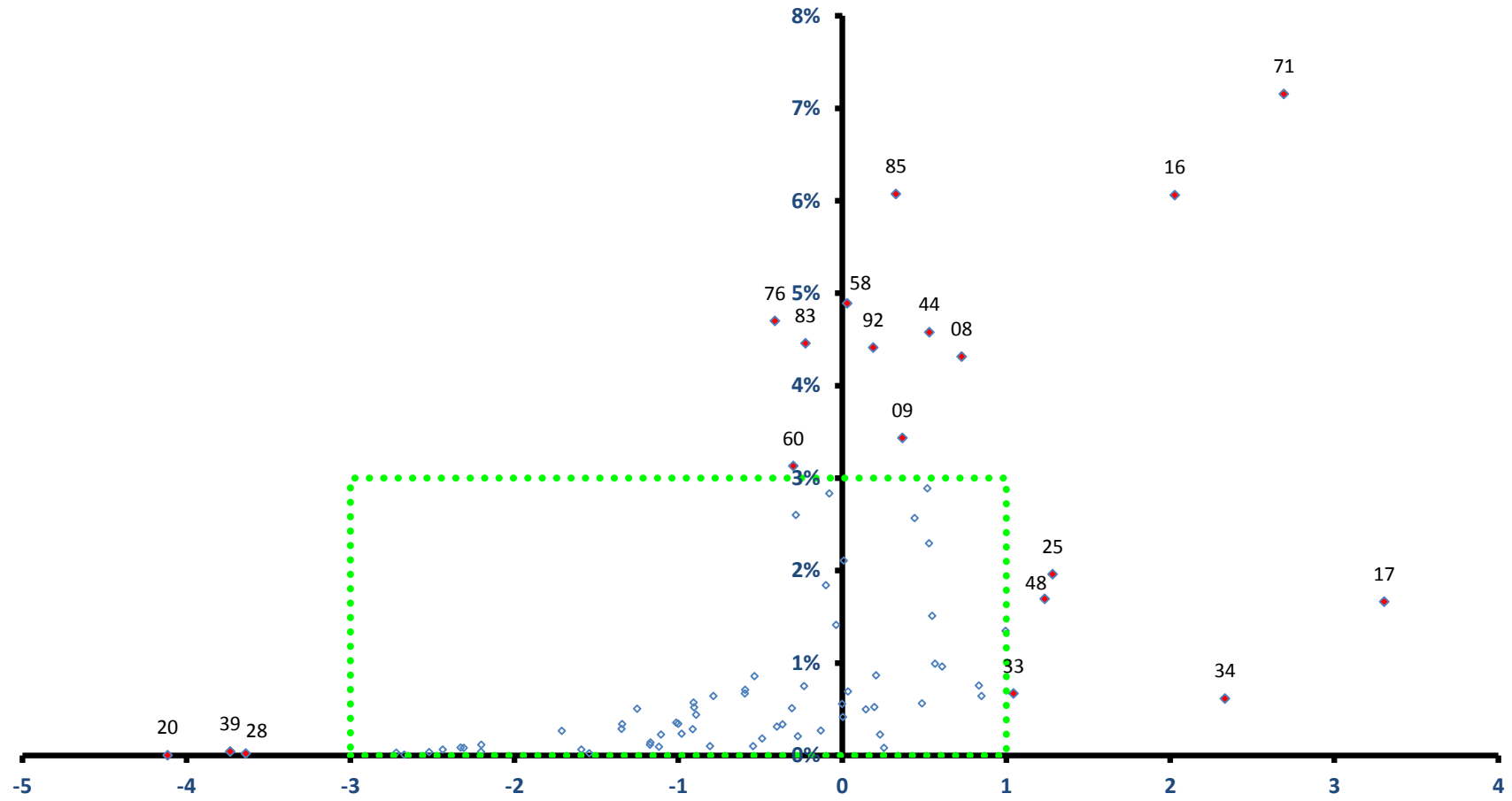

稼ぐ力

(修正特化係数の対数変換値)

# 袖ヶ浦市

全従業者数 25,617 人

雇用力  
(従業者割合)

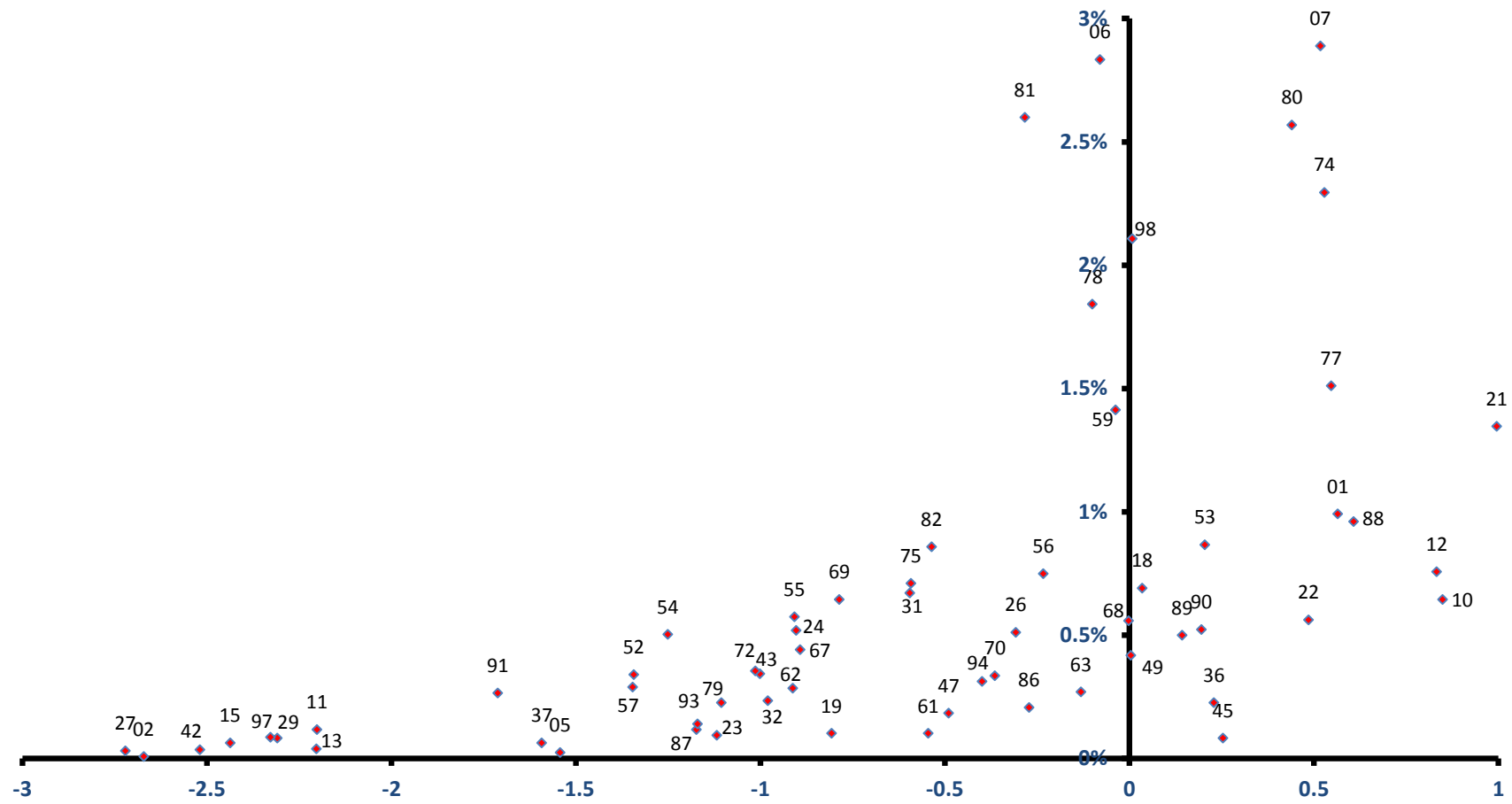

稼ぐ力  
(修正特化係数の対数変換値)

# 八街市

全従業者数 22,803 人

雇用力  
(従業者割合)

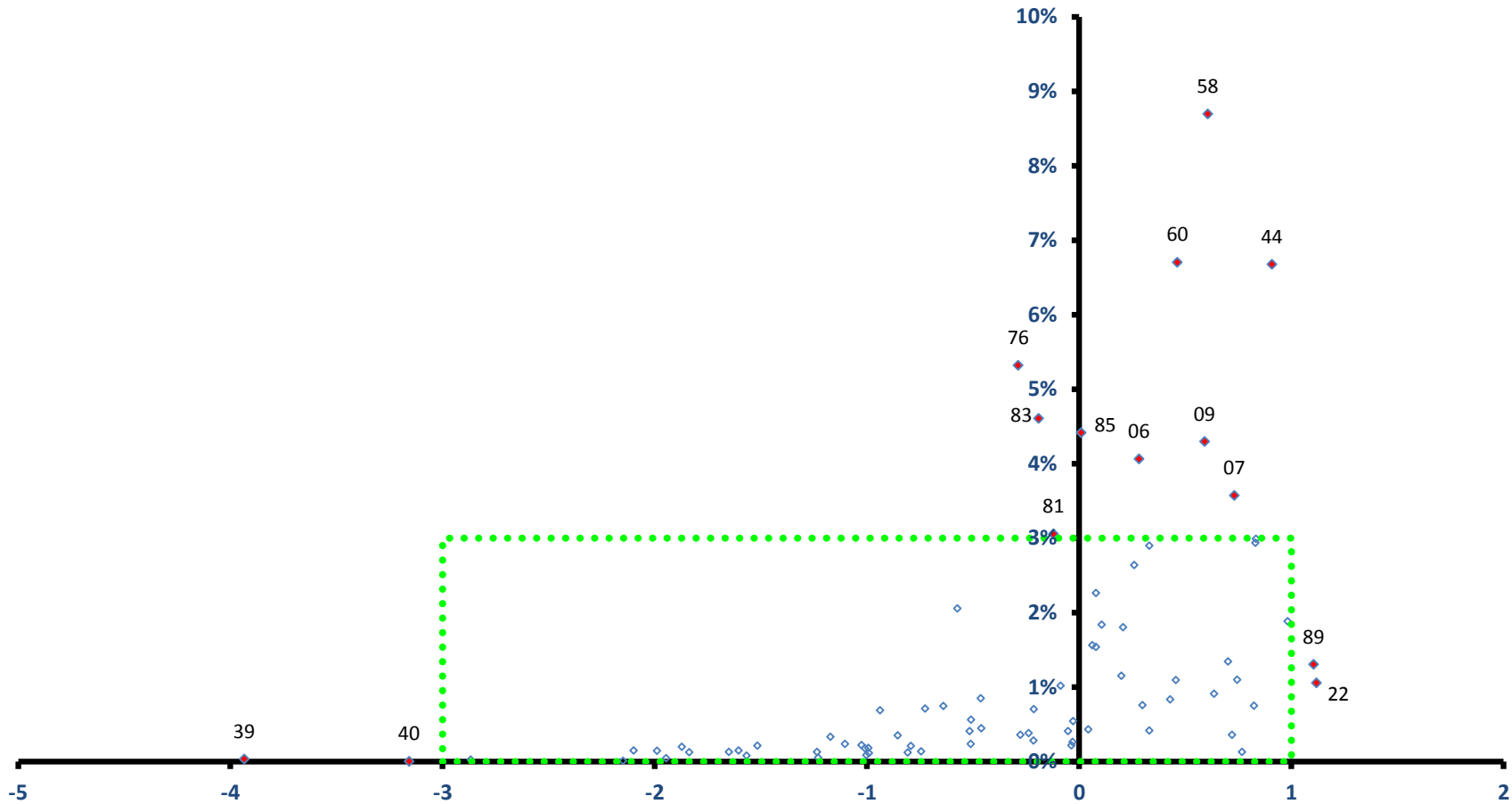

# 八街市

全従業者数 22,803 人

雇用力  
(従業者割合)

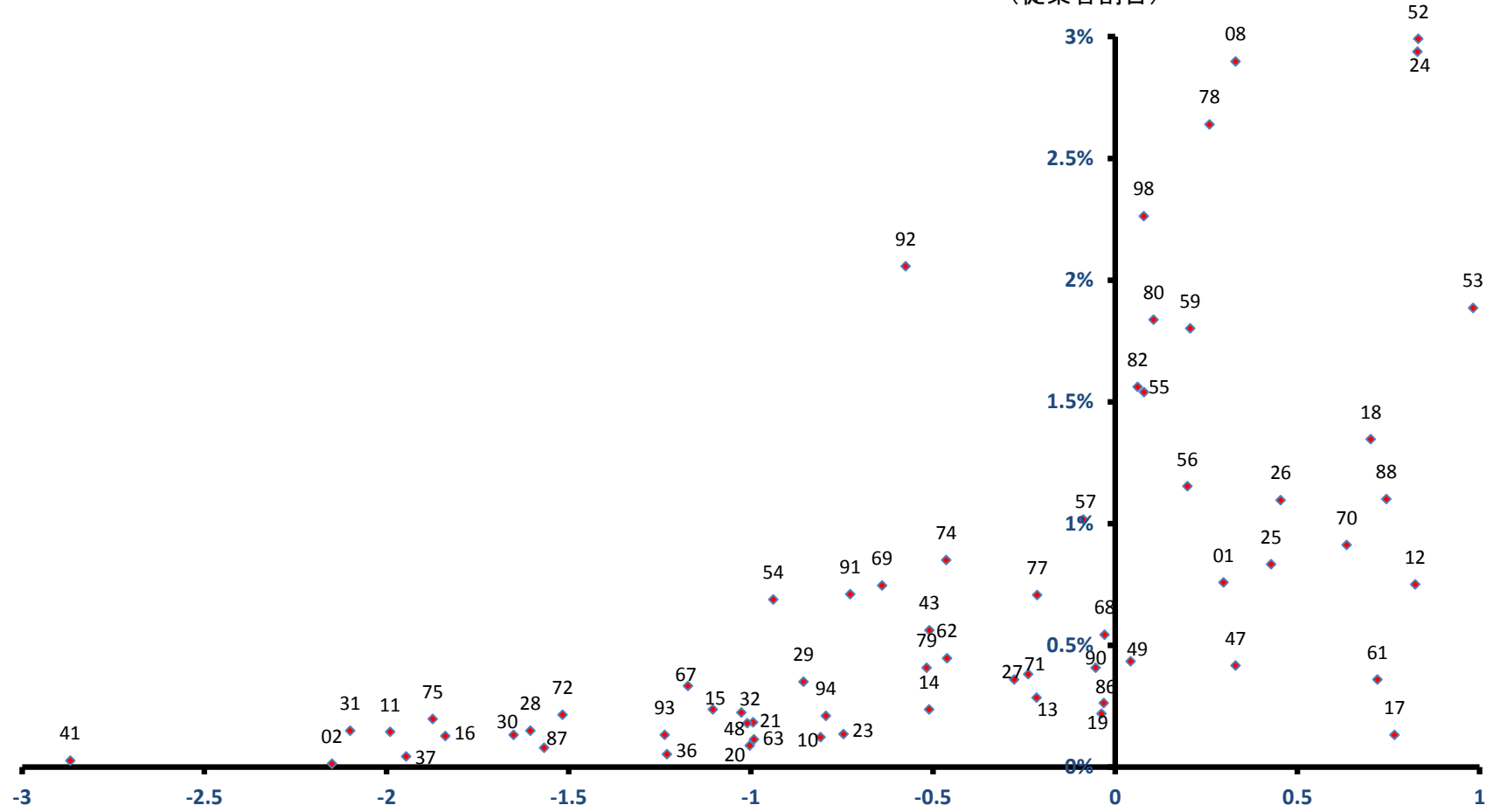

稼ぐ力  
(修正特化係数の対数変換値)

# 印西市

雇用力  
(従業者割合)

全従業者数 23,771 人

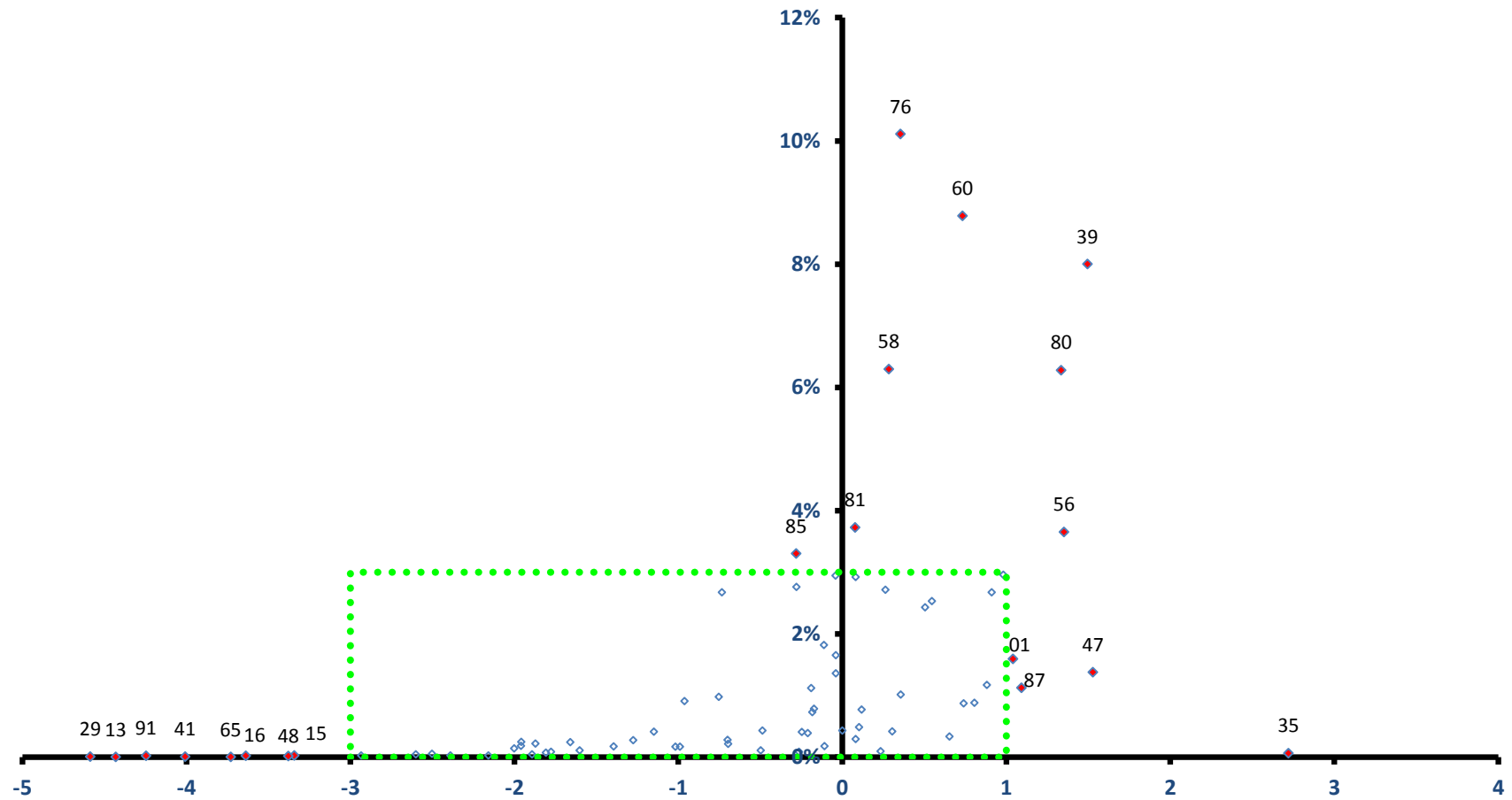

稼ぐ力  
(修正特化係数の対数変換値)

# 印西市

全従業者数 23,771 人

雇用力  
(従業者割合)

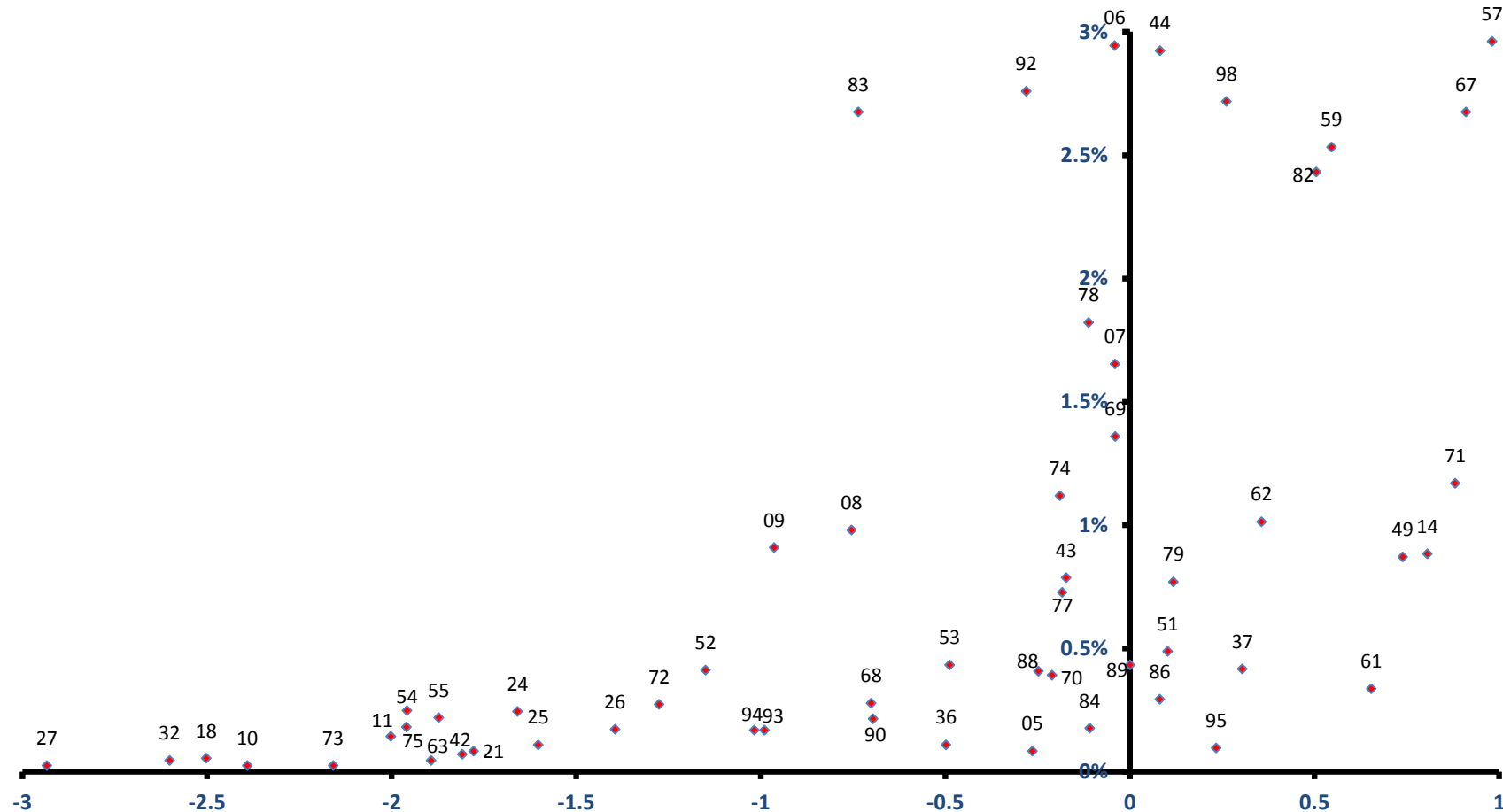

稼ぐ力  
(修正特化係数の対数変換値)



# 白井市

全従業者数 19,421 人

雇用力  
(従業者割合)

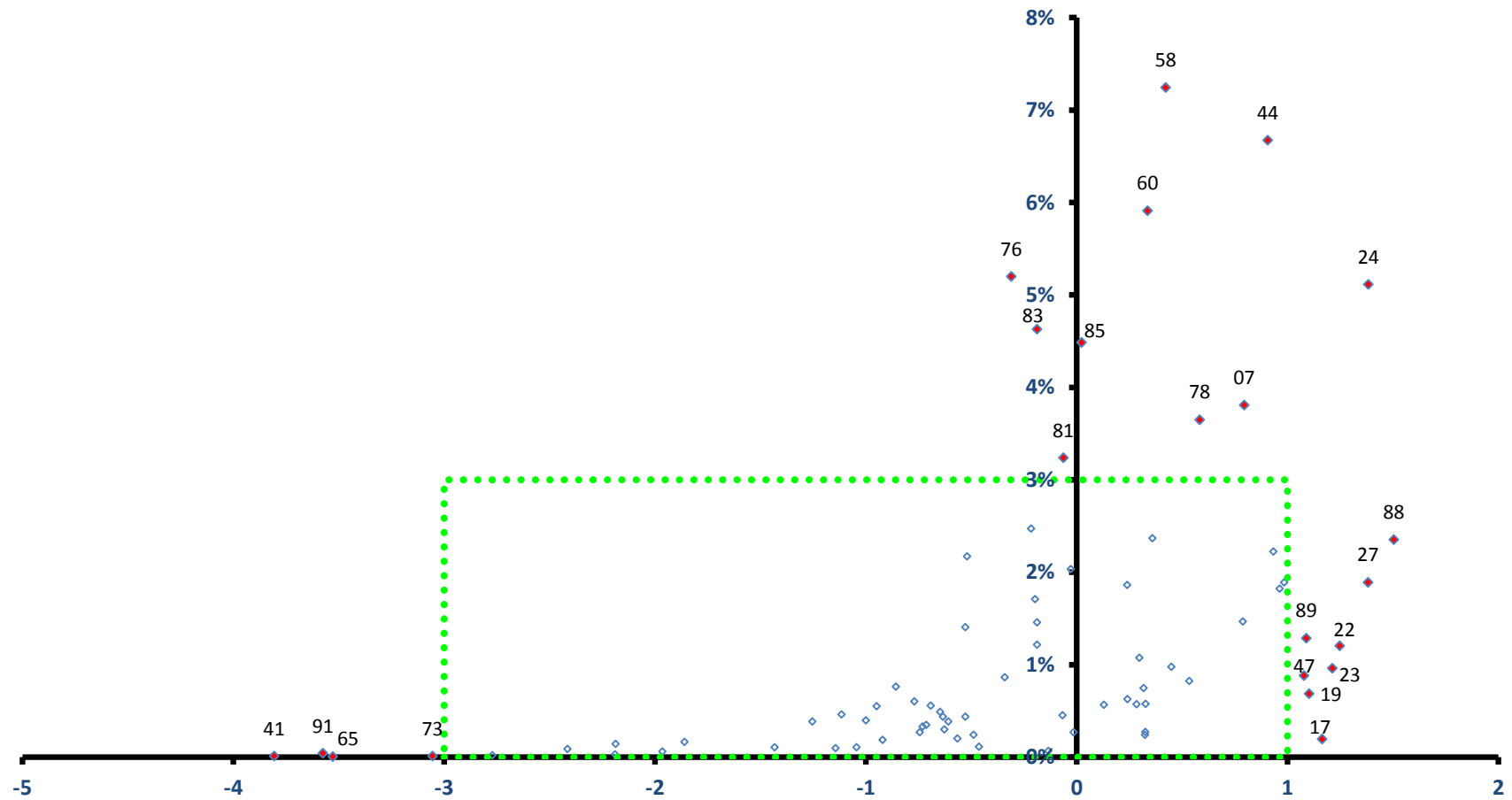

稼ぐ力  
(修正特化係数の対数変換値)

# 白井市

全従業者数 19,421 人

雇用力  
(従業者割合)

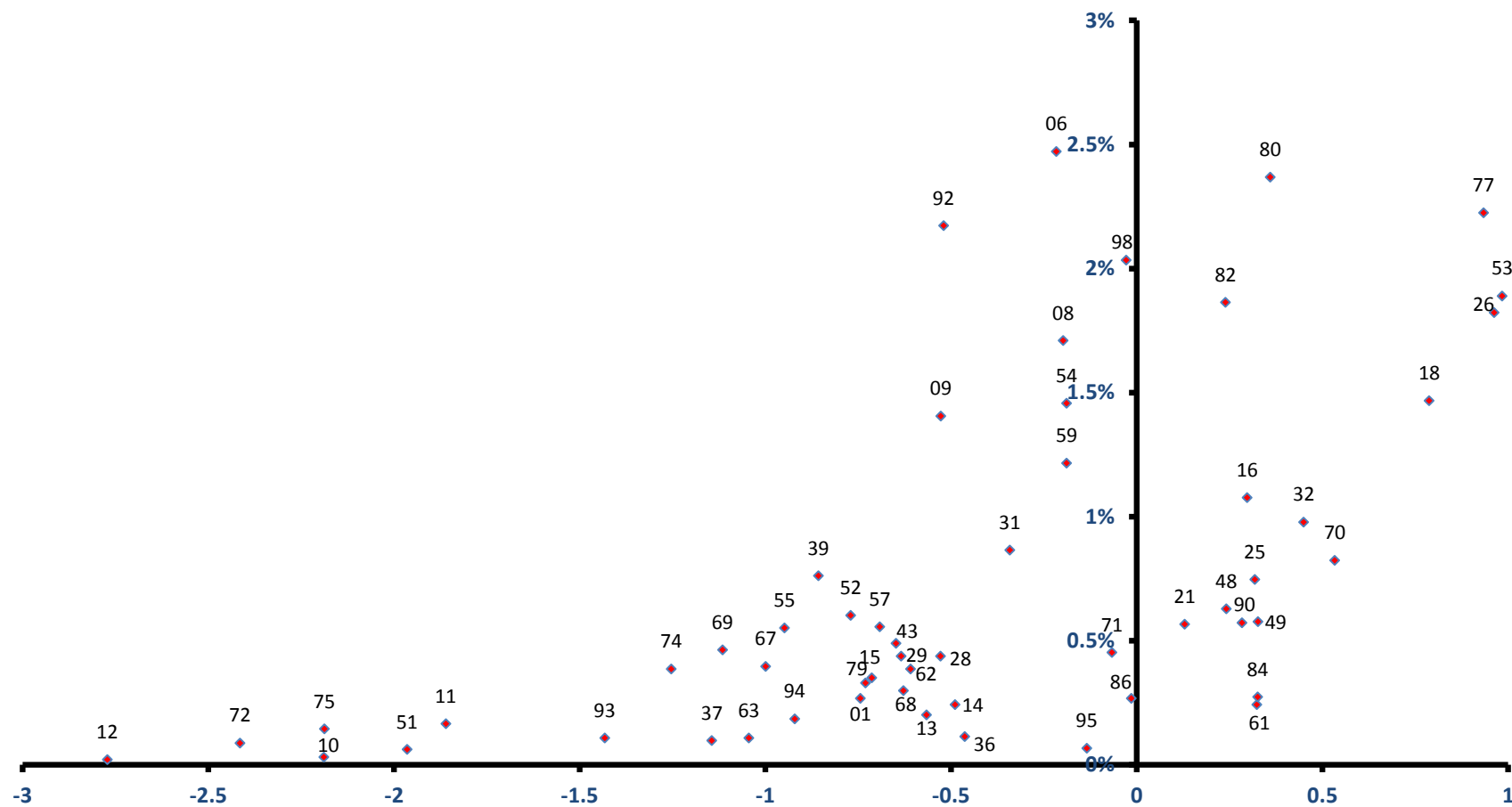

稼ぐ力  
(修正特化係数の対数変換値)

# 富里市

全従業者数 17,258 人

雇用力  
(従業者割合)

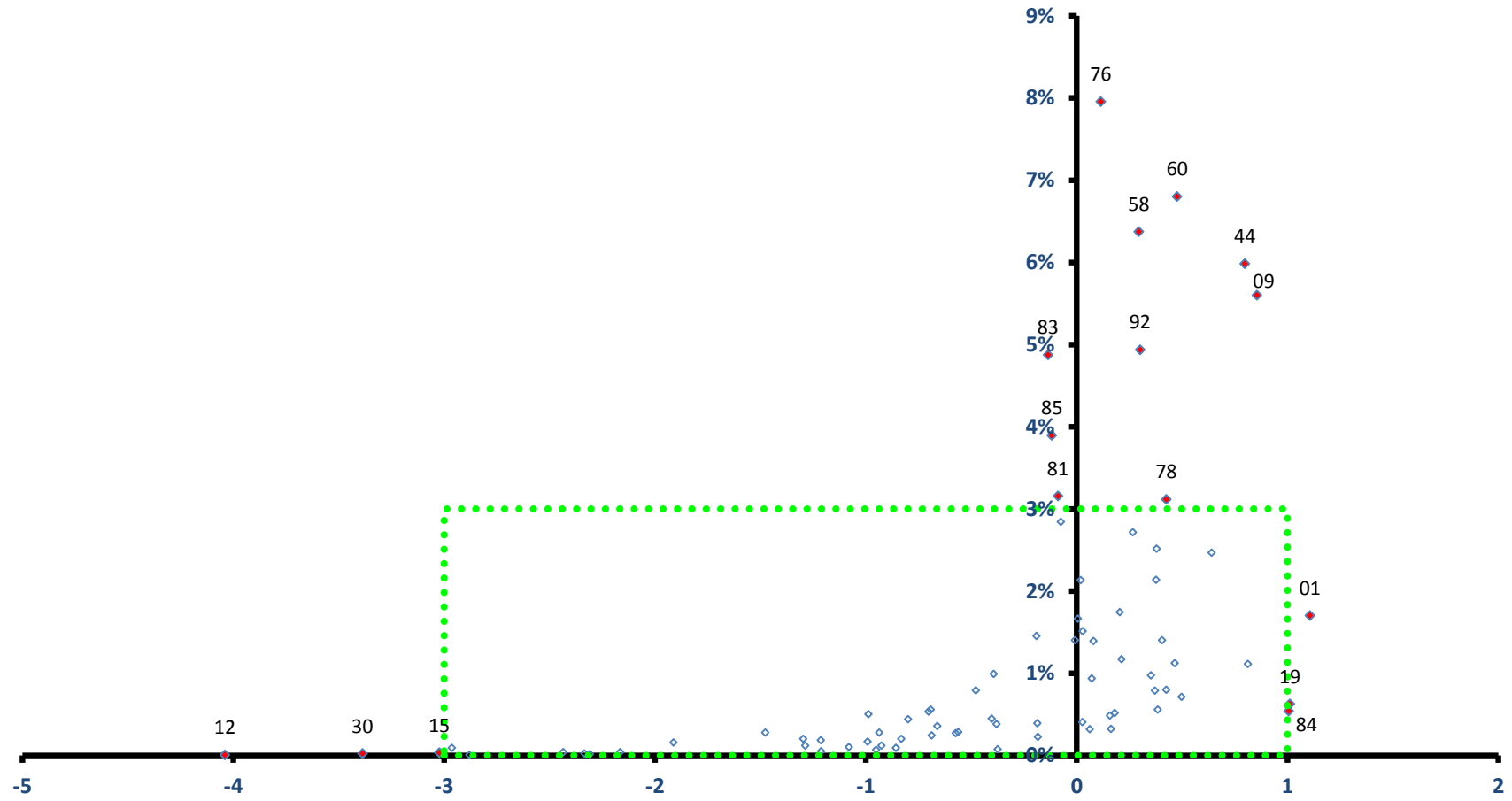

稼ぐ力  
(修正特化係数の対数変換値)

# 富里市

全従業者数 17,258 人

雇用力  
(従業者割合)

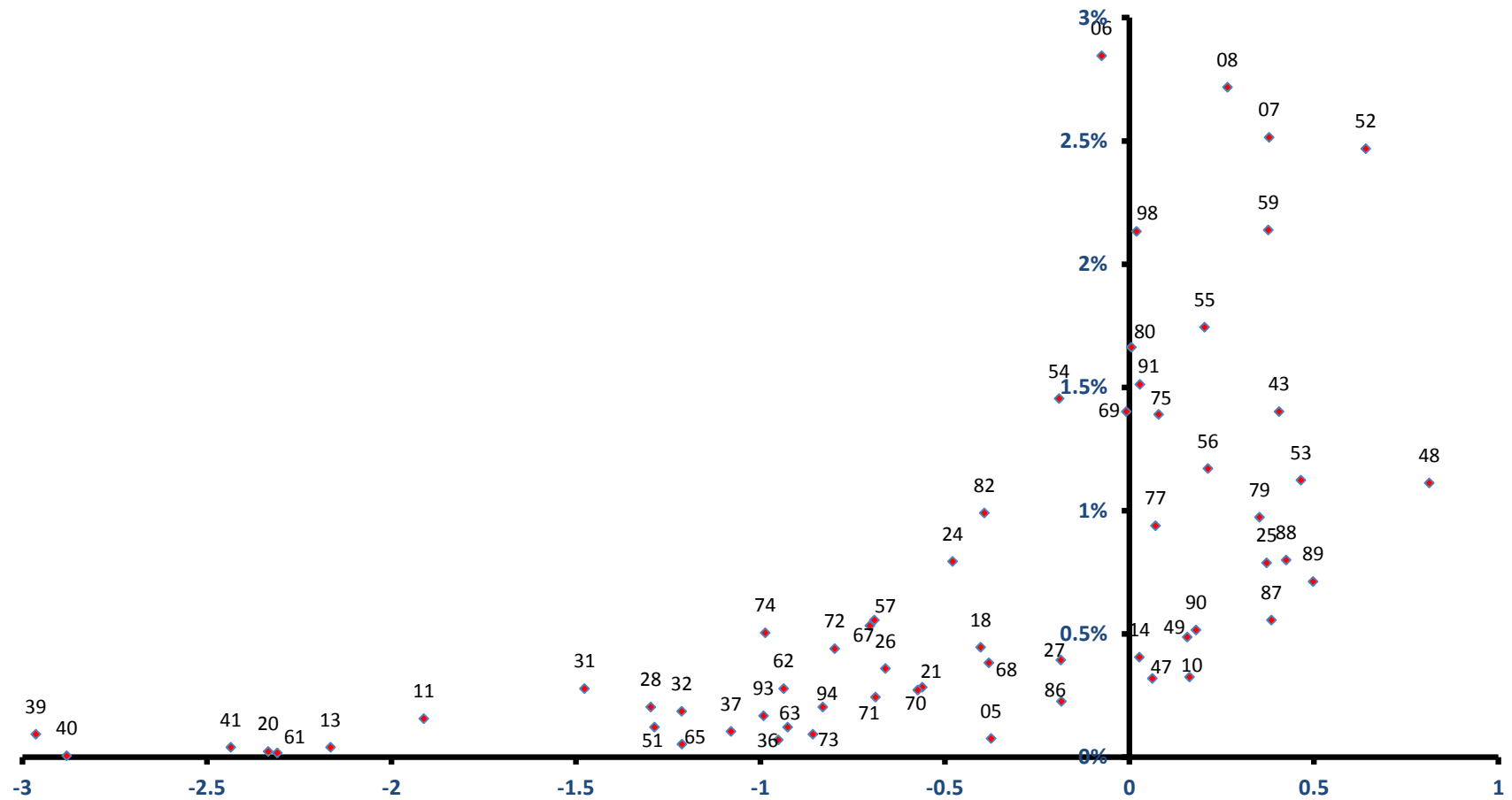

稼ぐ力  
(修正特化係数の対数変換値)

# 南房総市

雇用力  
(従業者割合)

全従業者数 14,797 人

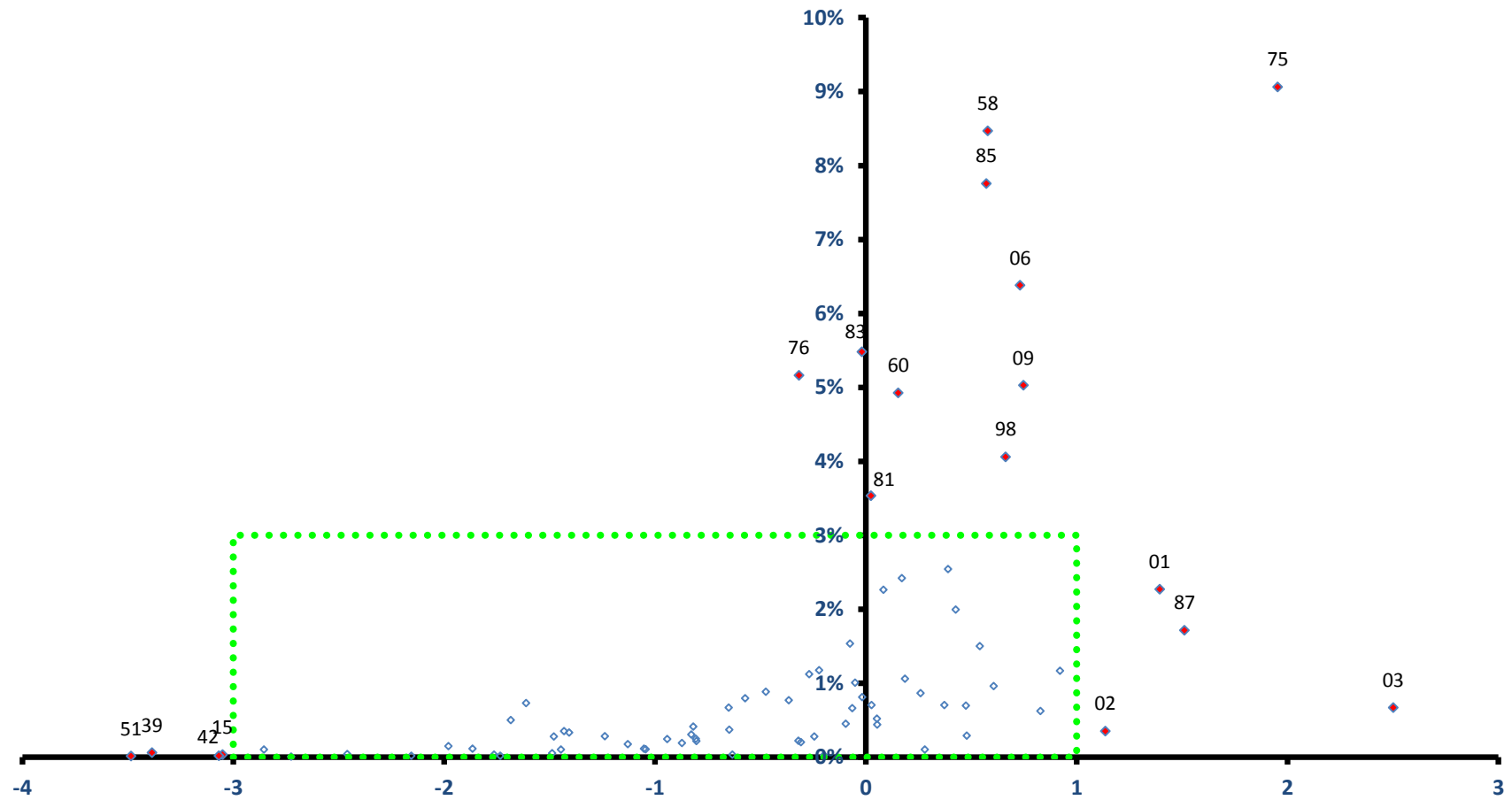

稼ぐ力  
(修正特化係数の対数変換値)

# 南房総市

全従業者数 14,797 人

雇用力  
(従業者割合)

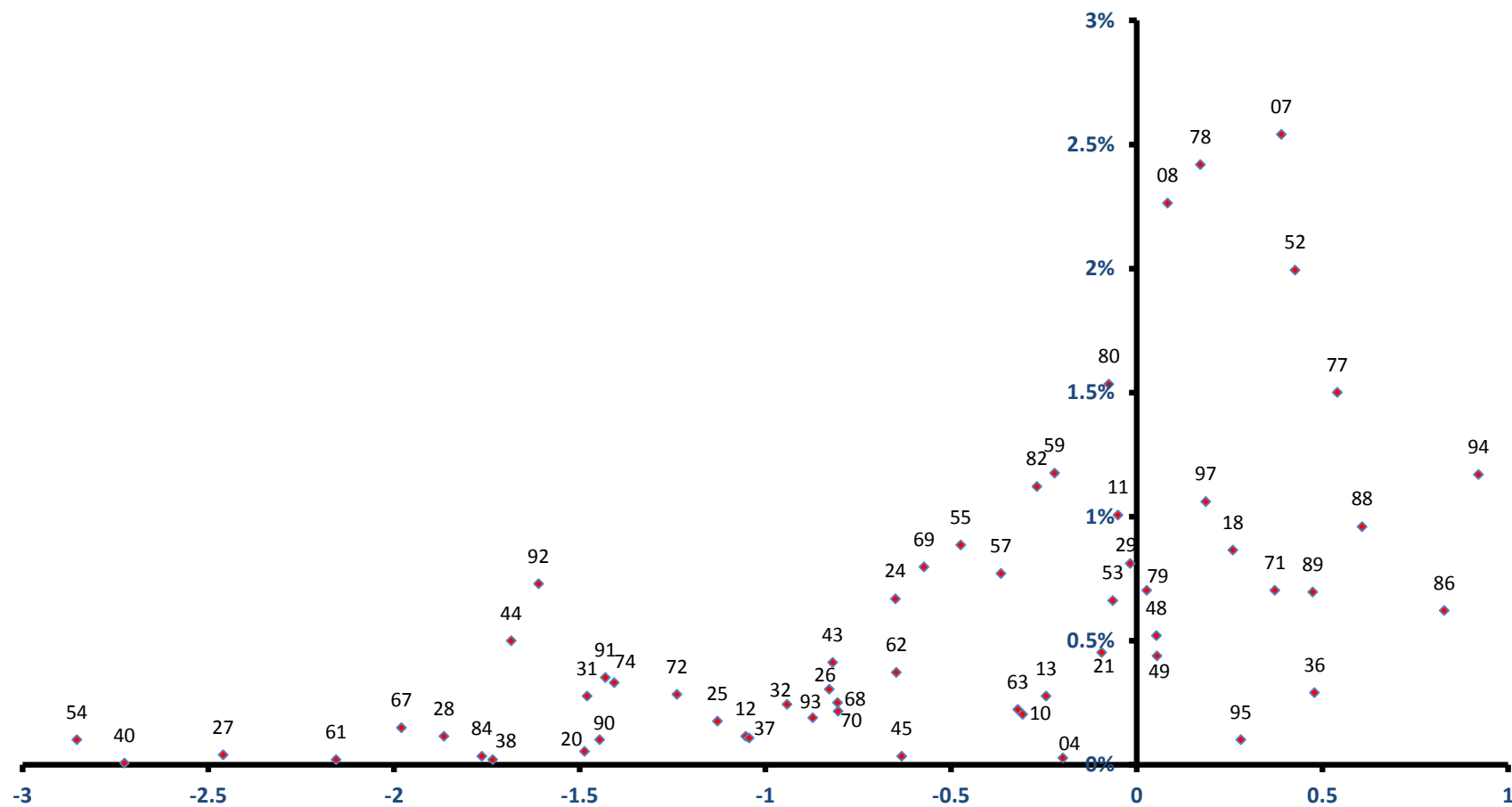

稼ぐ力  
(修正特化係数の対数変換値)

# 匝瑳市

全従業者数 16,323 人

雇用力  
(従業者割合)

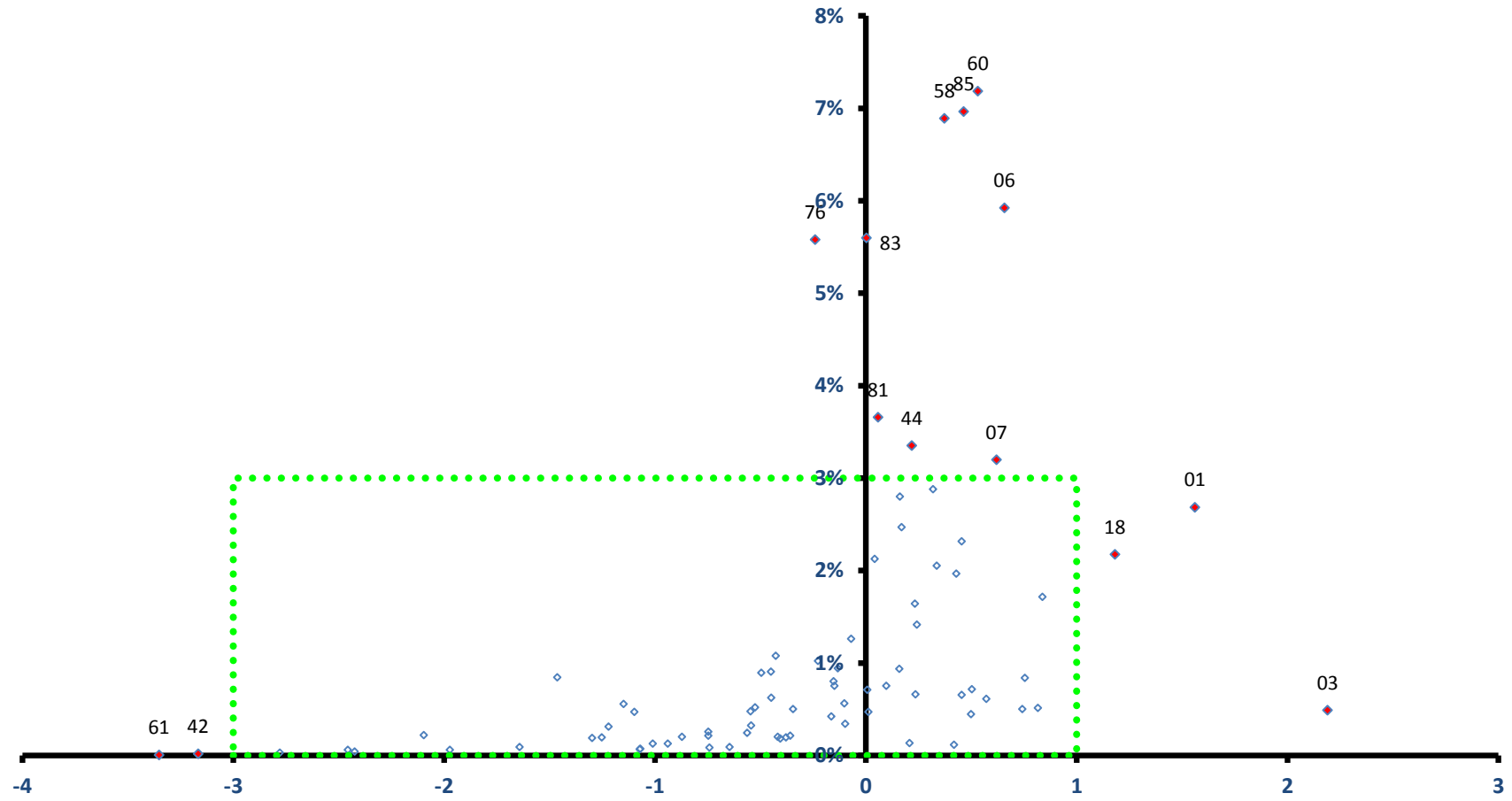

稼ぐ力  
(修正特化係数の対数変換値)

# 匝瑳市

全従業者数 16,323 人

雇用力  
(従業者割合)

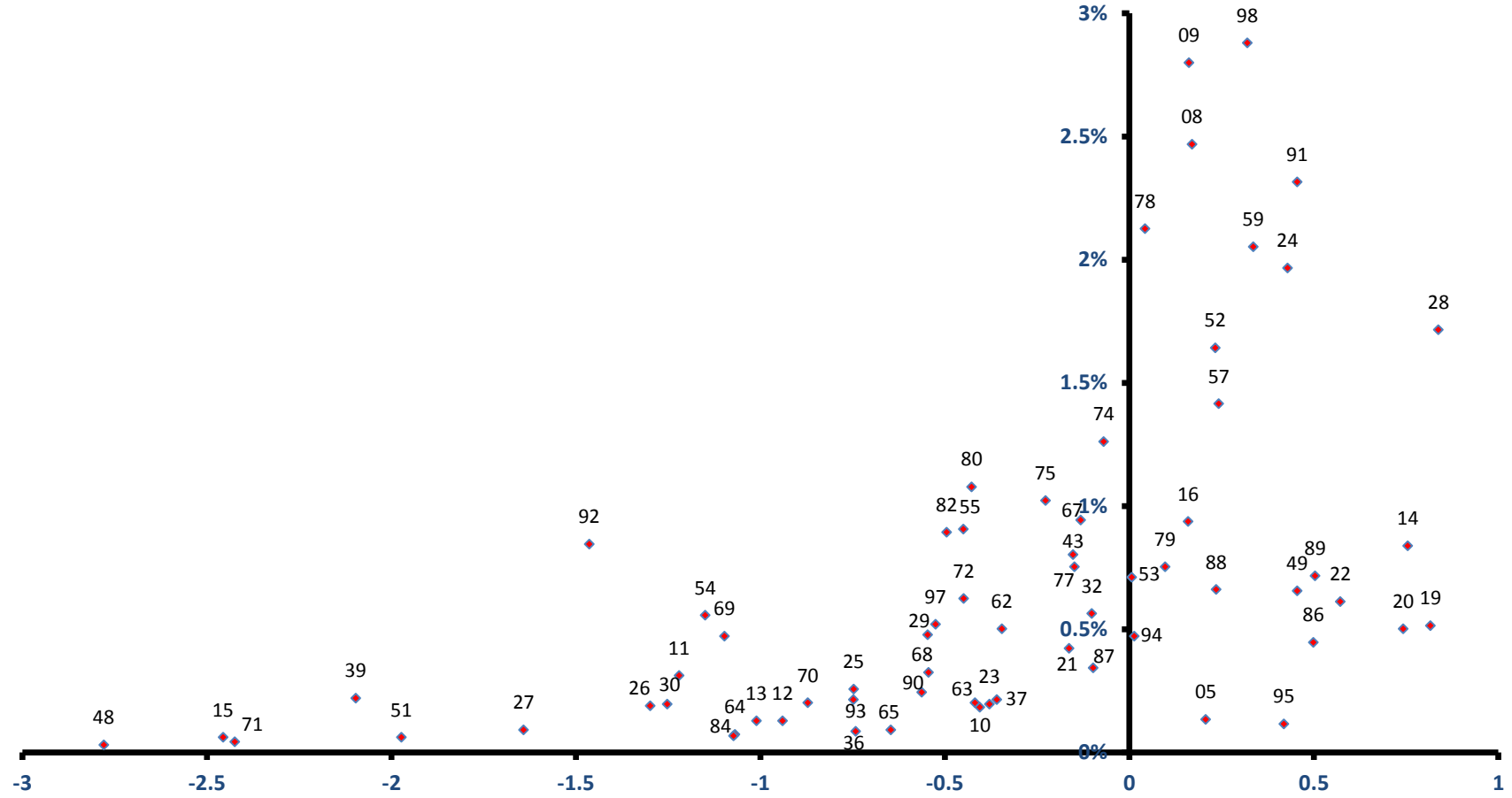

稼ぐ力  
(修正特化係数の対数変換値)



# 香取市

全従業者数 31,635 人

雇用力  
(従業者割合)

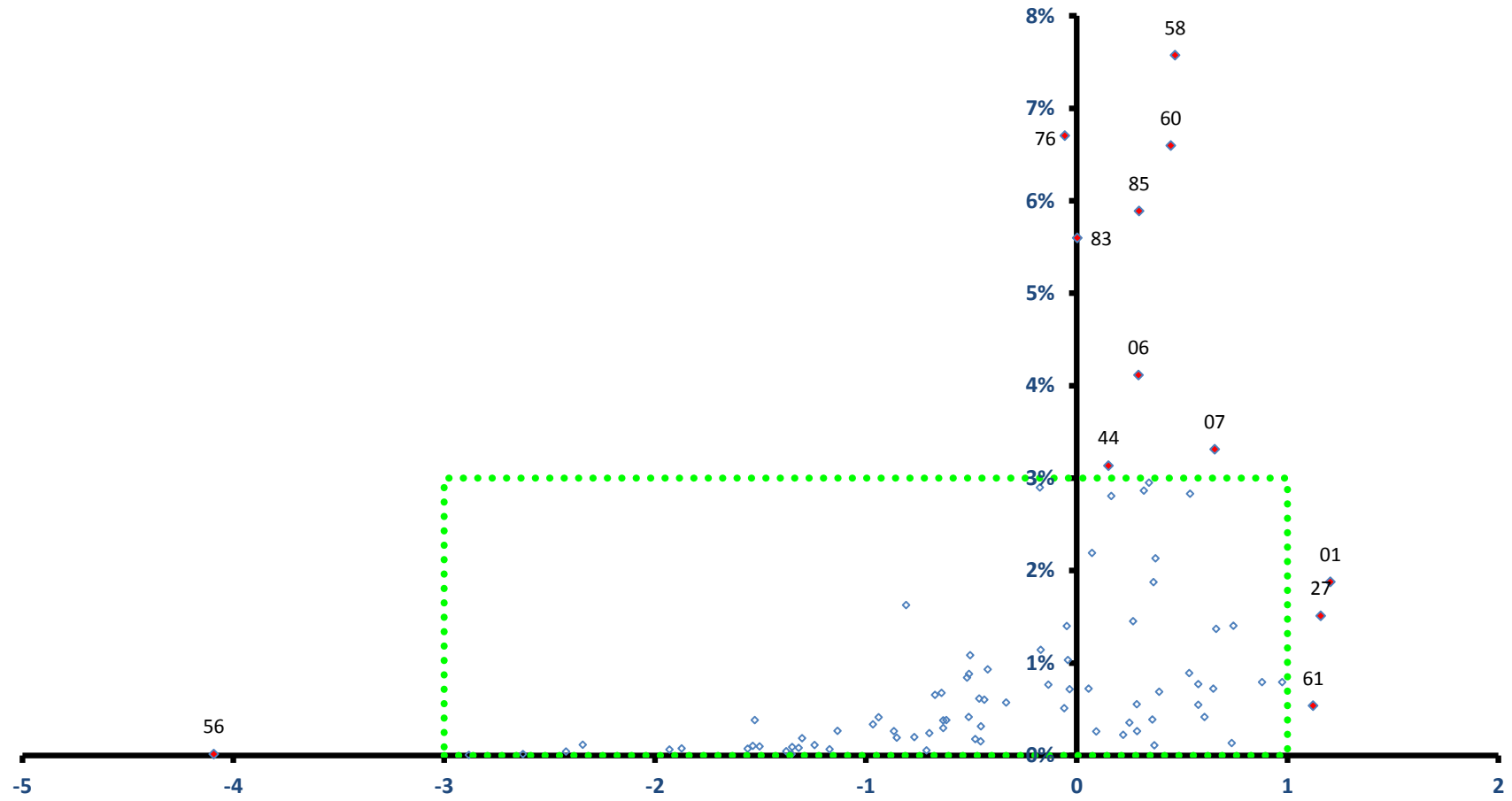

稼ぐ力  
(修正特化係数の対数変換値)

# 香取市

全従業者数 31,635 人

雇用力  
(従業者割合)

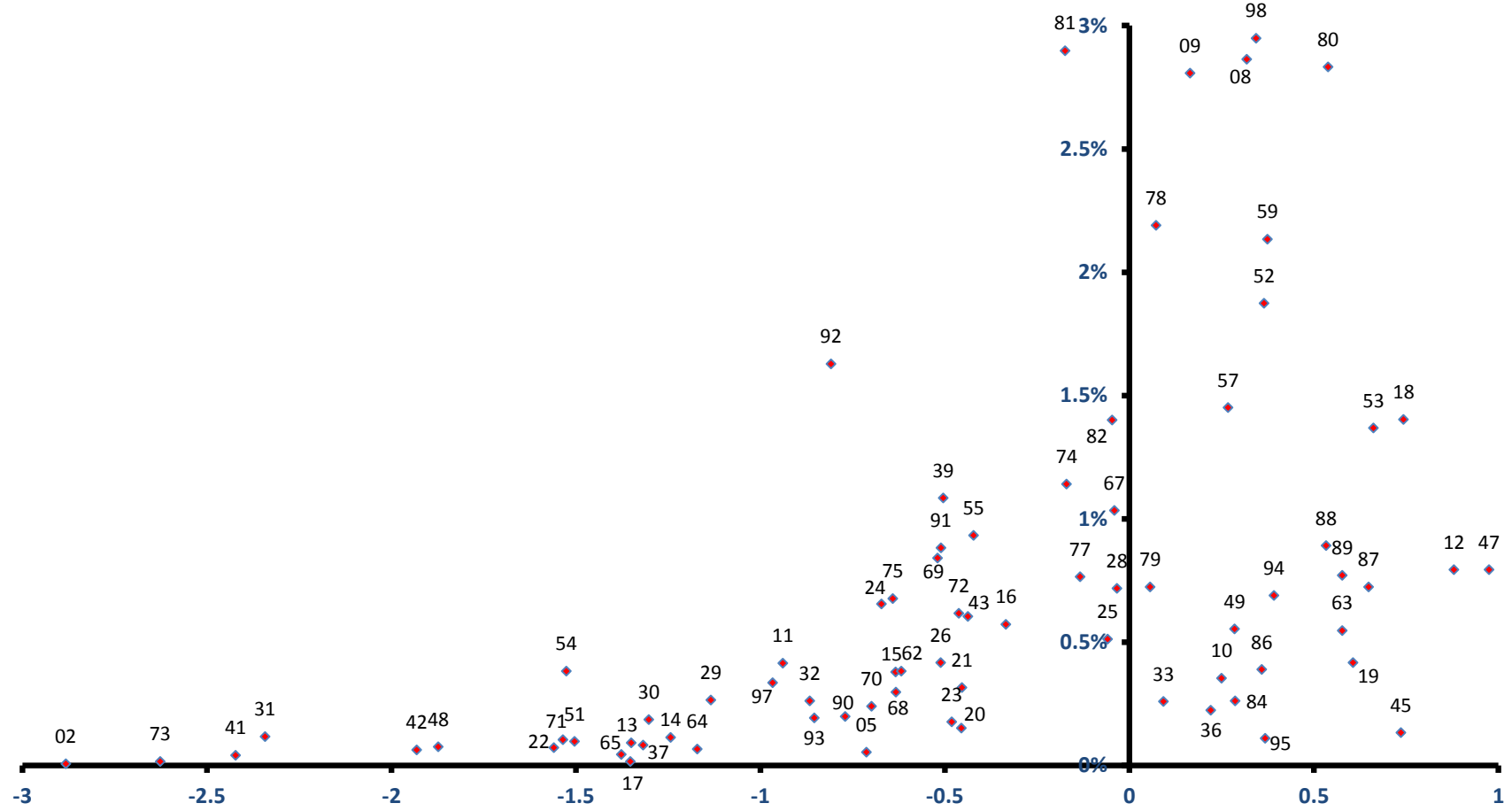

稼ぐ力  
(修正特化係数の対数変換値)

# 山武市

全従業者数 18,693 人

雇用力  
(従業者割合)

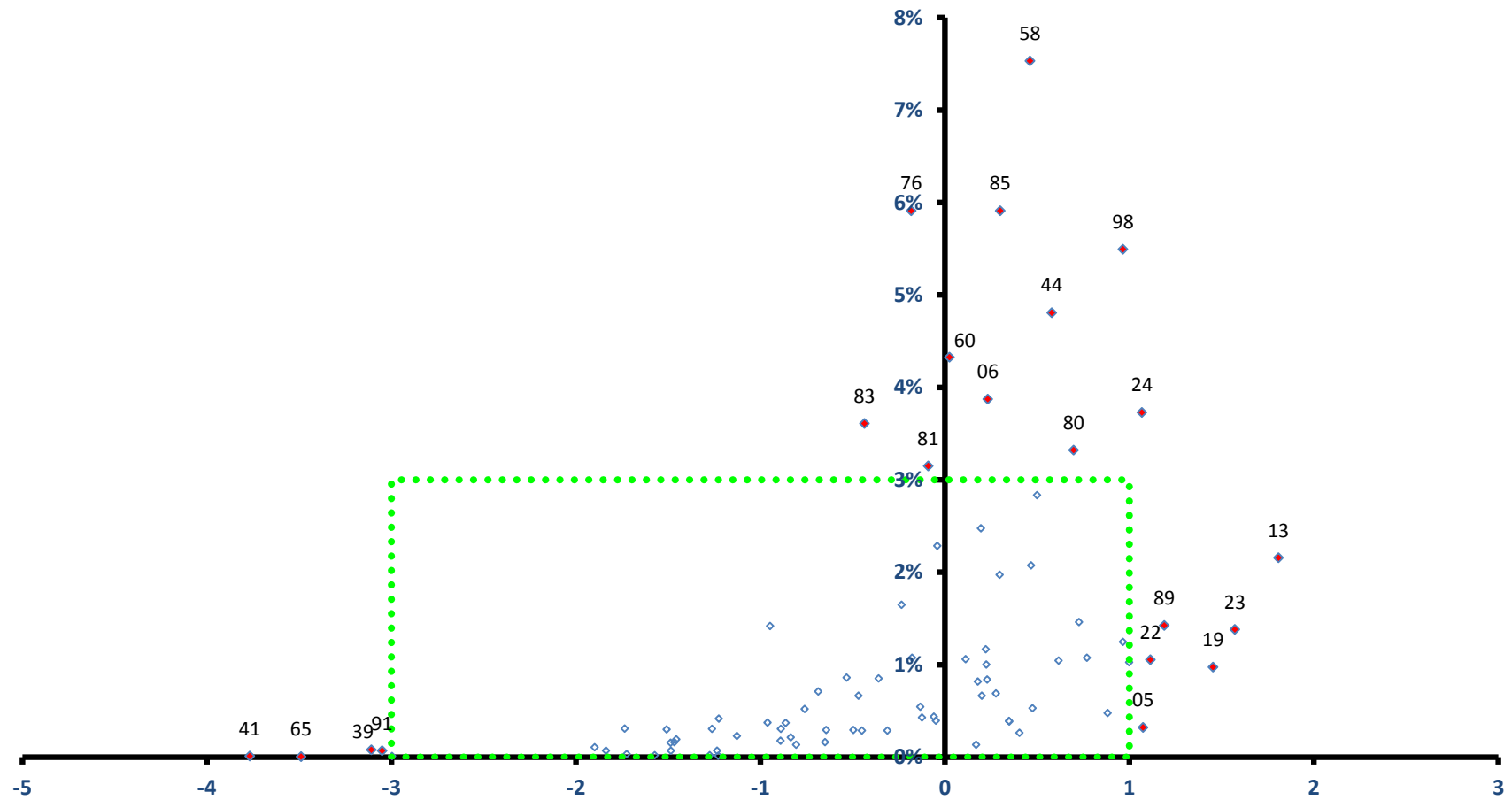

稼ぐ力  
(修正特化係数の対数変換値)

# 山武市

全従業者数 18,693 人

雇用力  
(従業者割合)

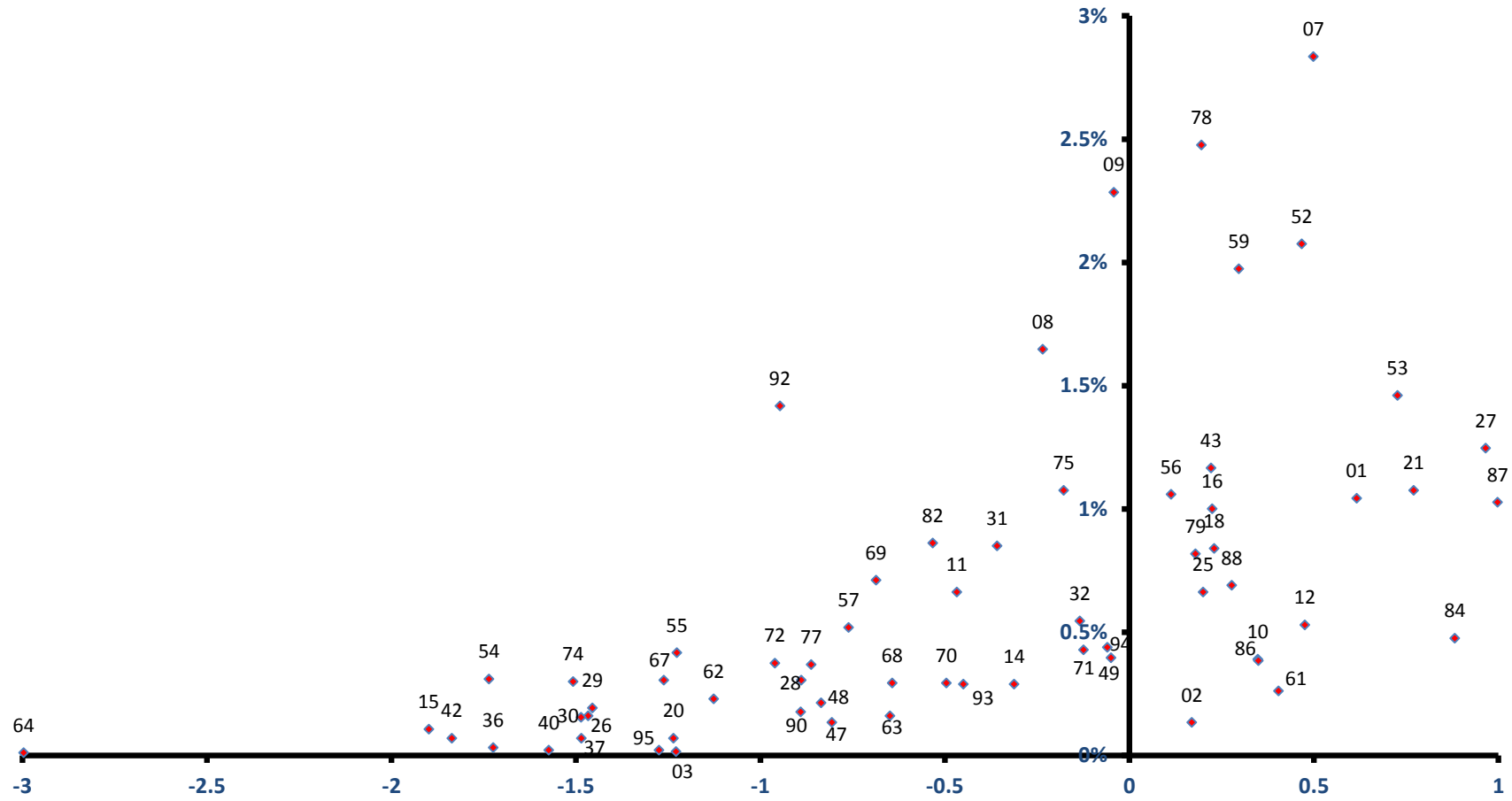

稼ぐ力  
(修正特化係数の対数変換値)

# いすみ市

雇用力  
(従業者割合)

全従業者数 13,884 人

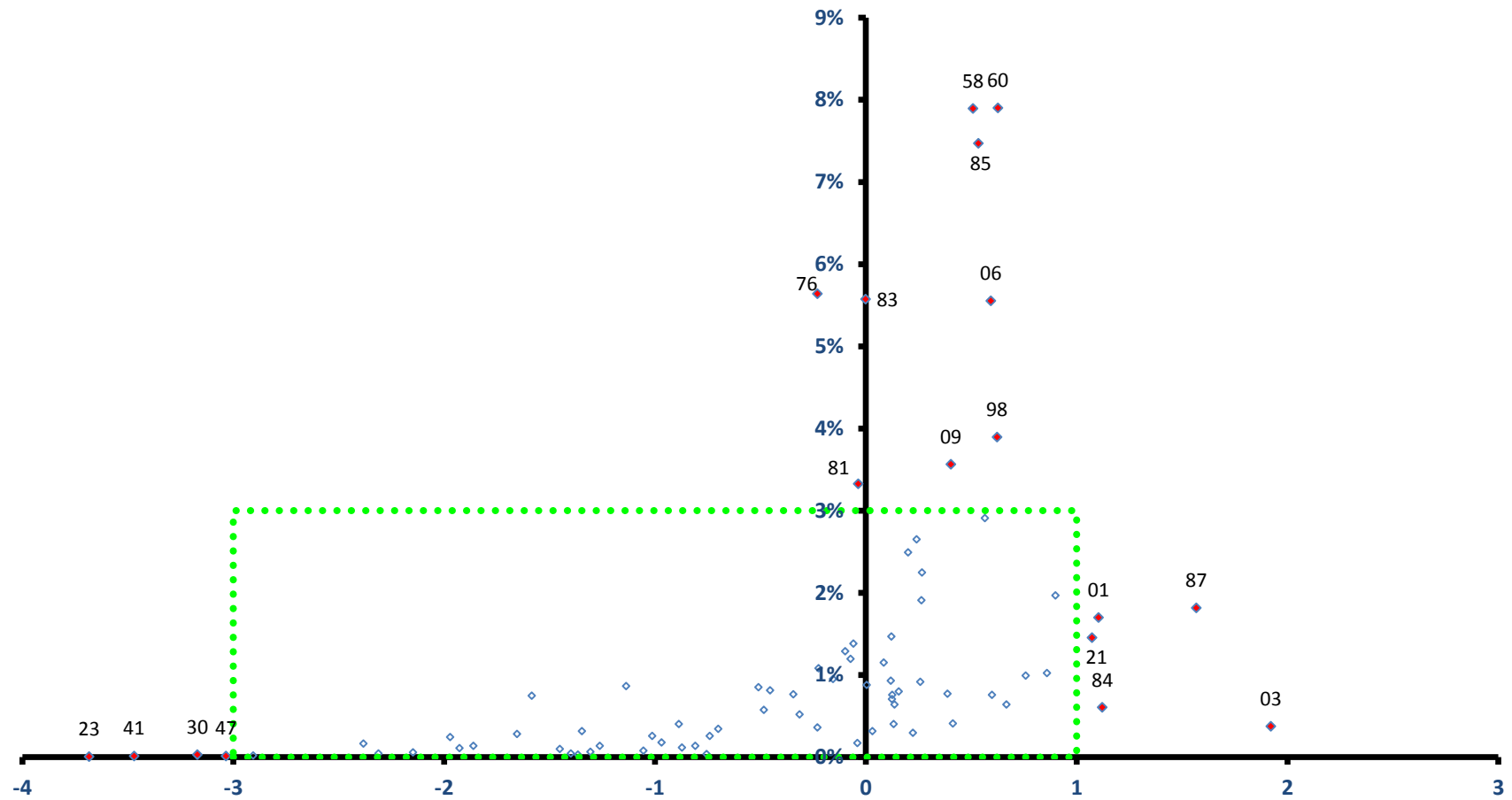

稼ぐ力  
(修正特化係数の対数変換値)

# いすみ市

全従業者数 13,884 人

雇用力  
(従業者割合)

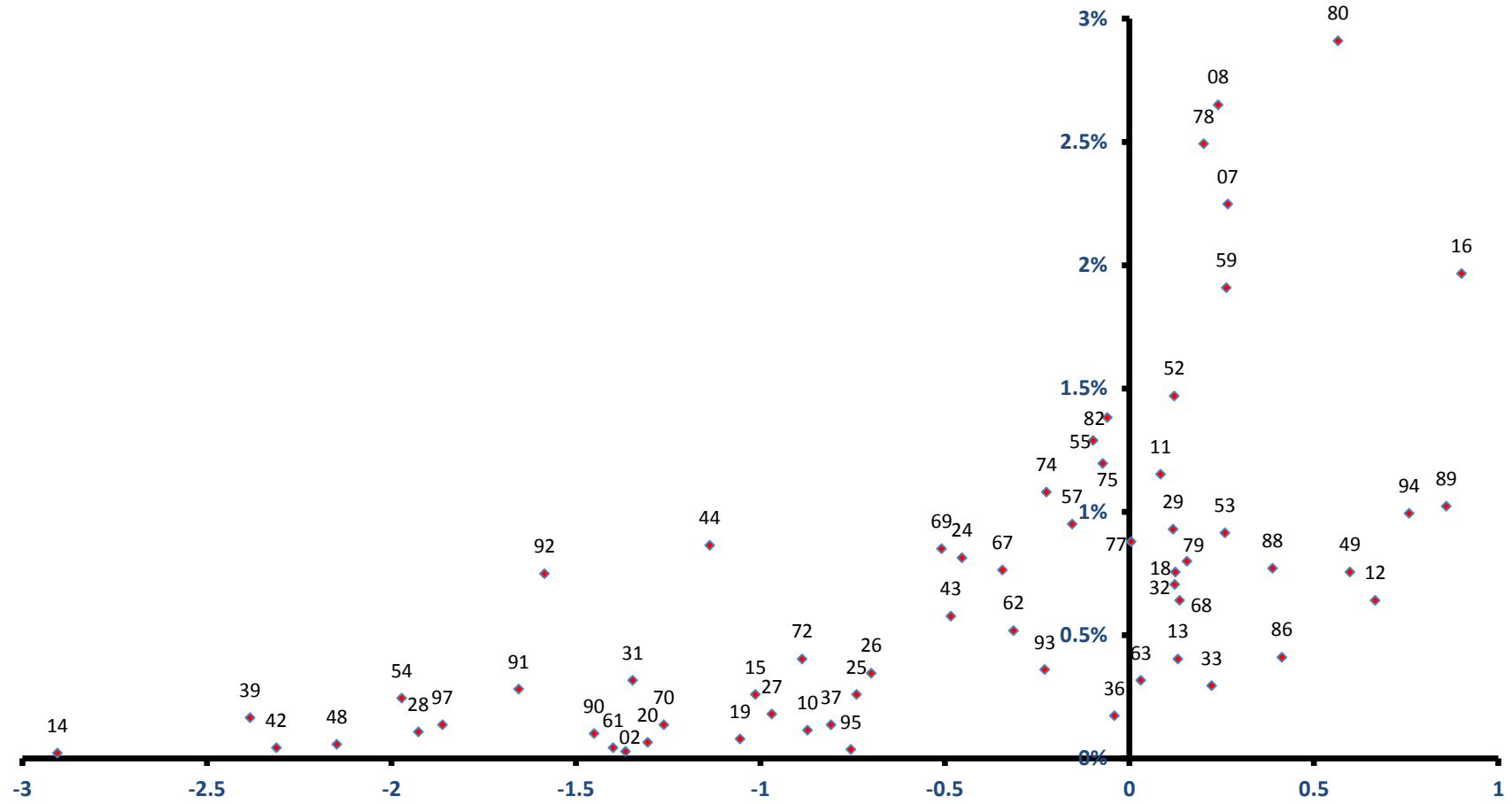

稼ぐ力  
(修正特化係数の対数変換値)

# 酒々井町

全従業者数 5,876 人

雇用力  
(従業者割合)

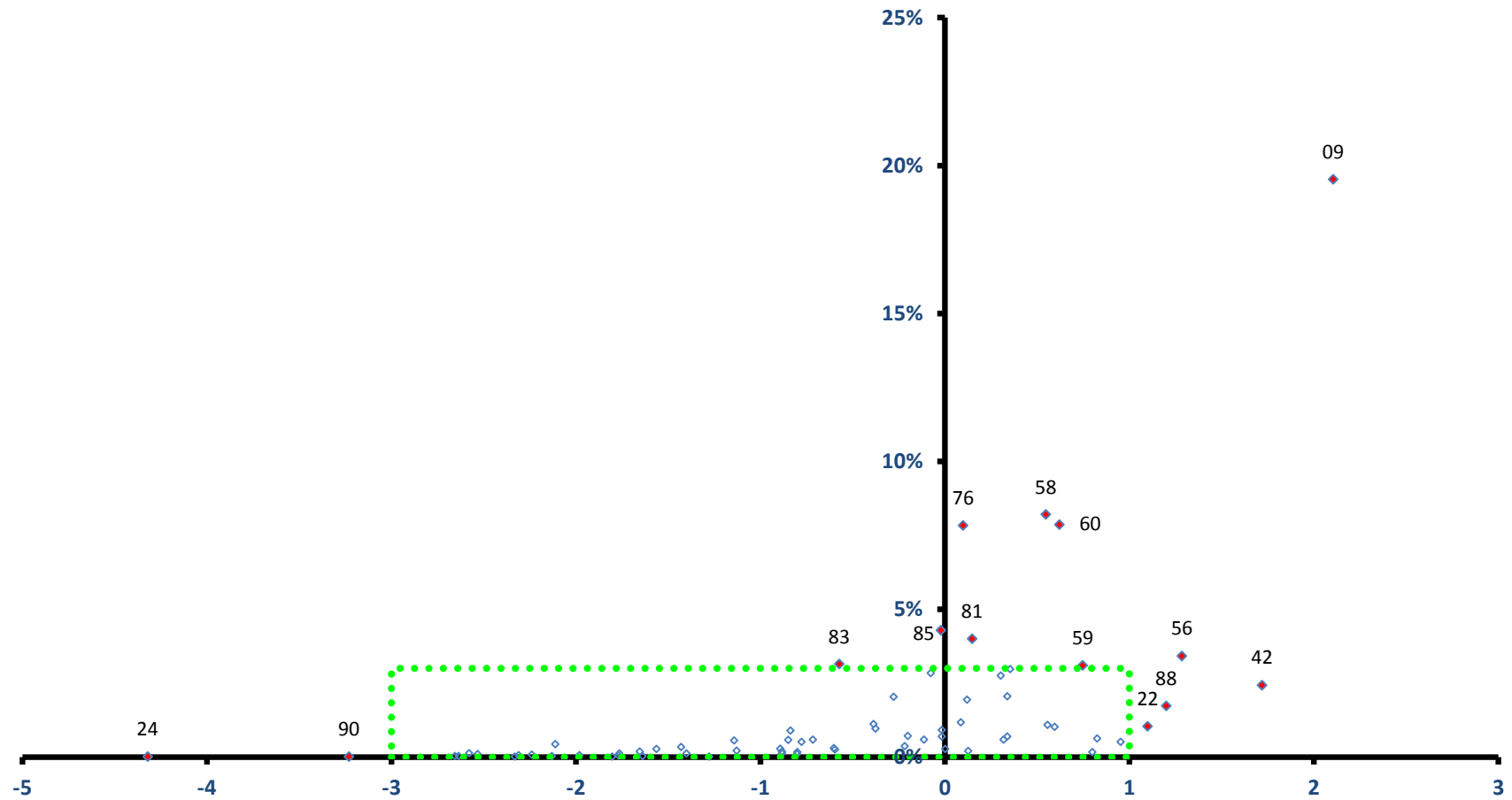

稼ぐ力  
(修正特化係数の対数変換値)

# 酒々井町

全従業者数 5,876 人

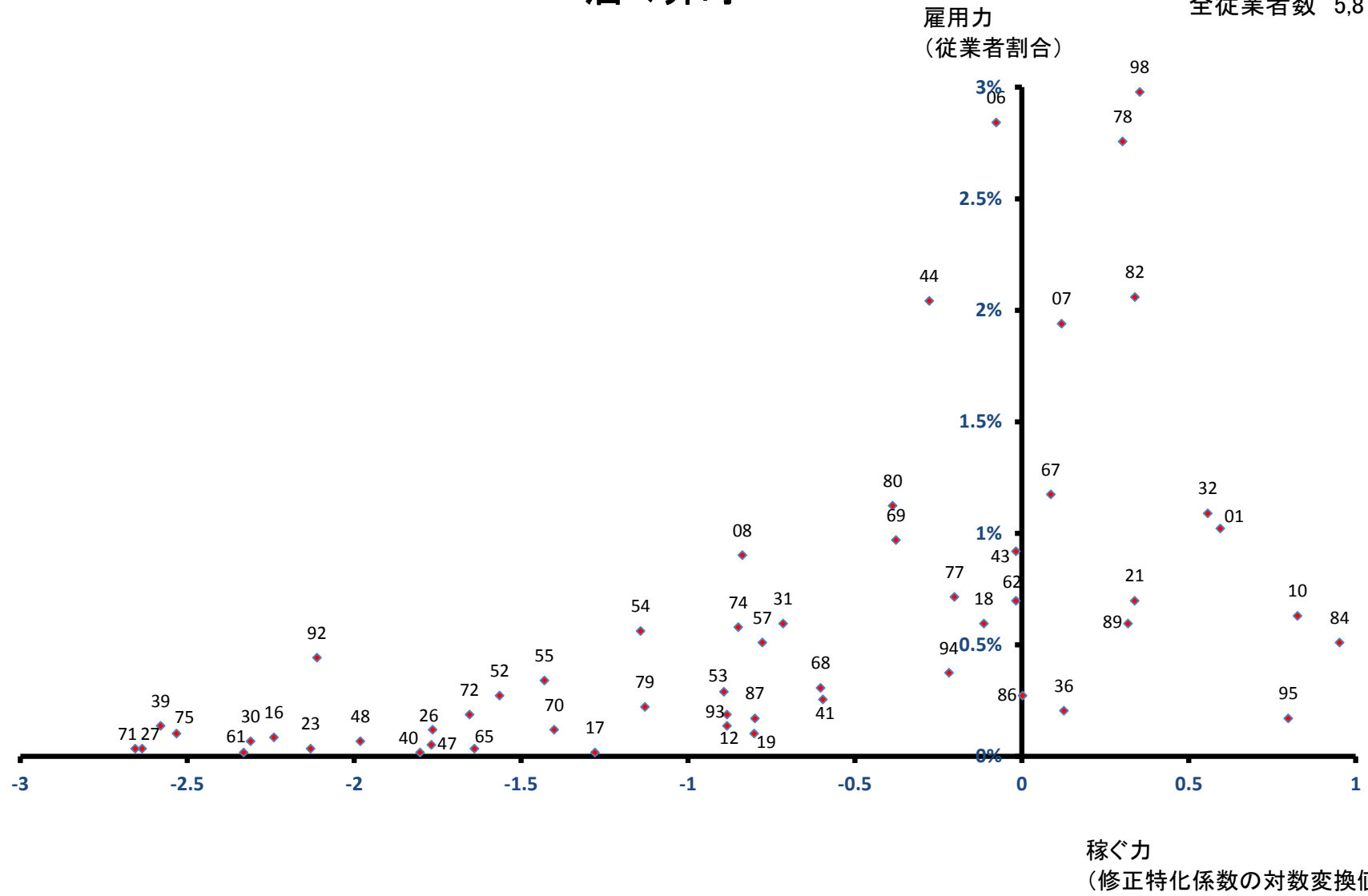



# 印旛村

全従業者数 4,592 人

雇用力  
(従業者割合)

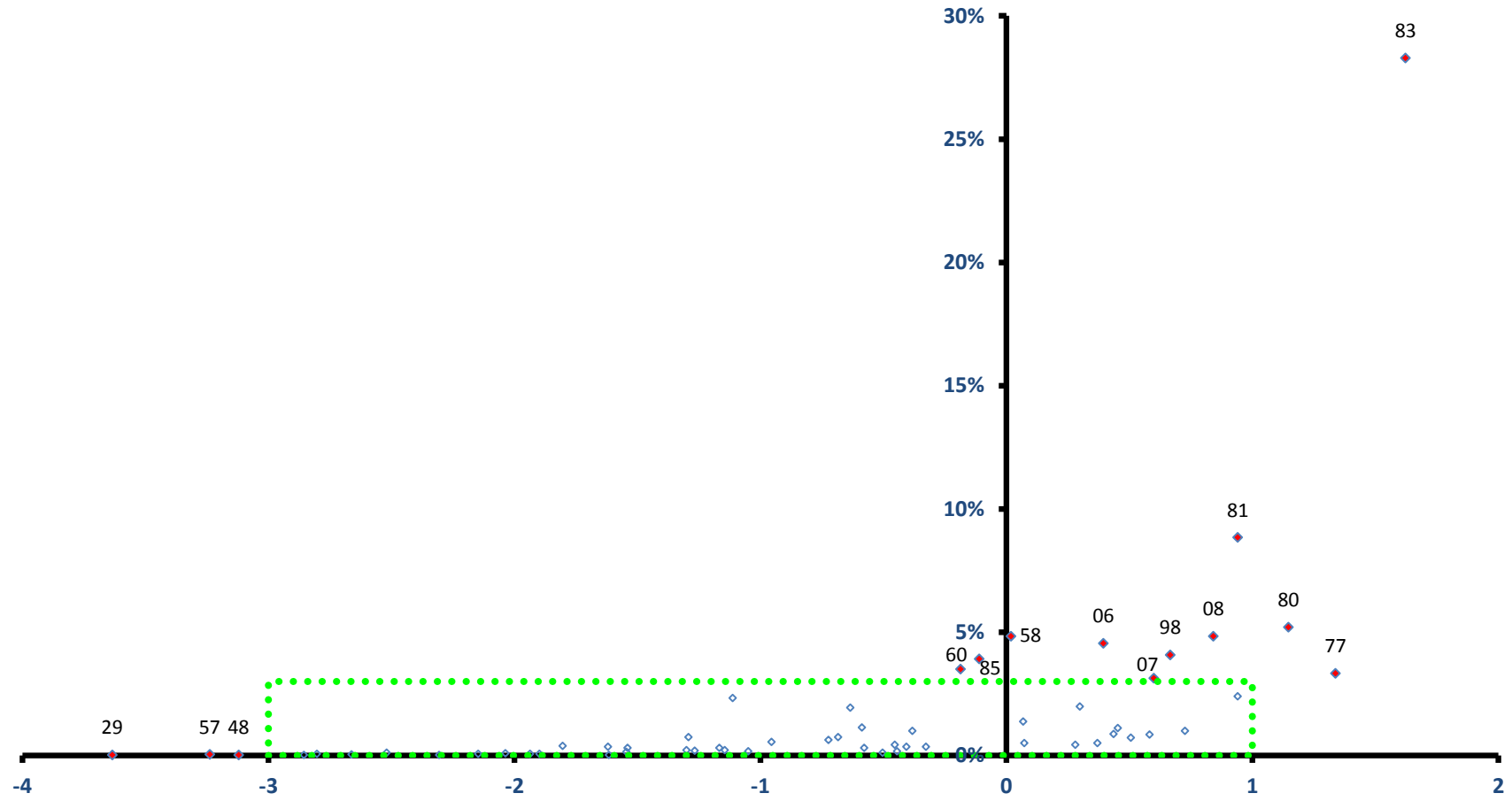

稼ぐ力  
(修正特化係数の対数変換値)

# 印旛村

全従業者数 4,592 人

雇用力  
(従業者割合)

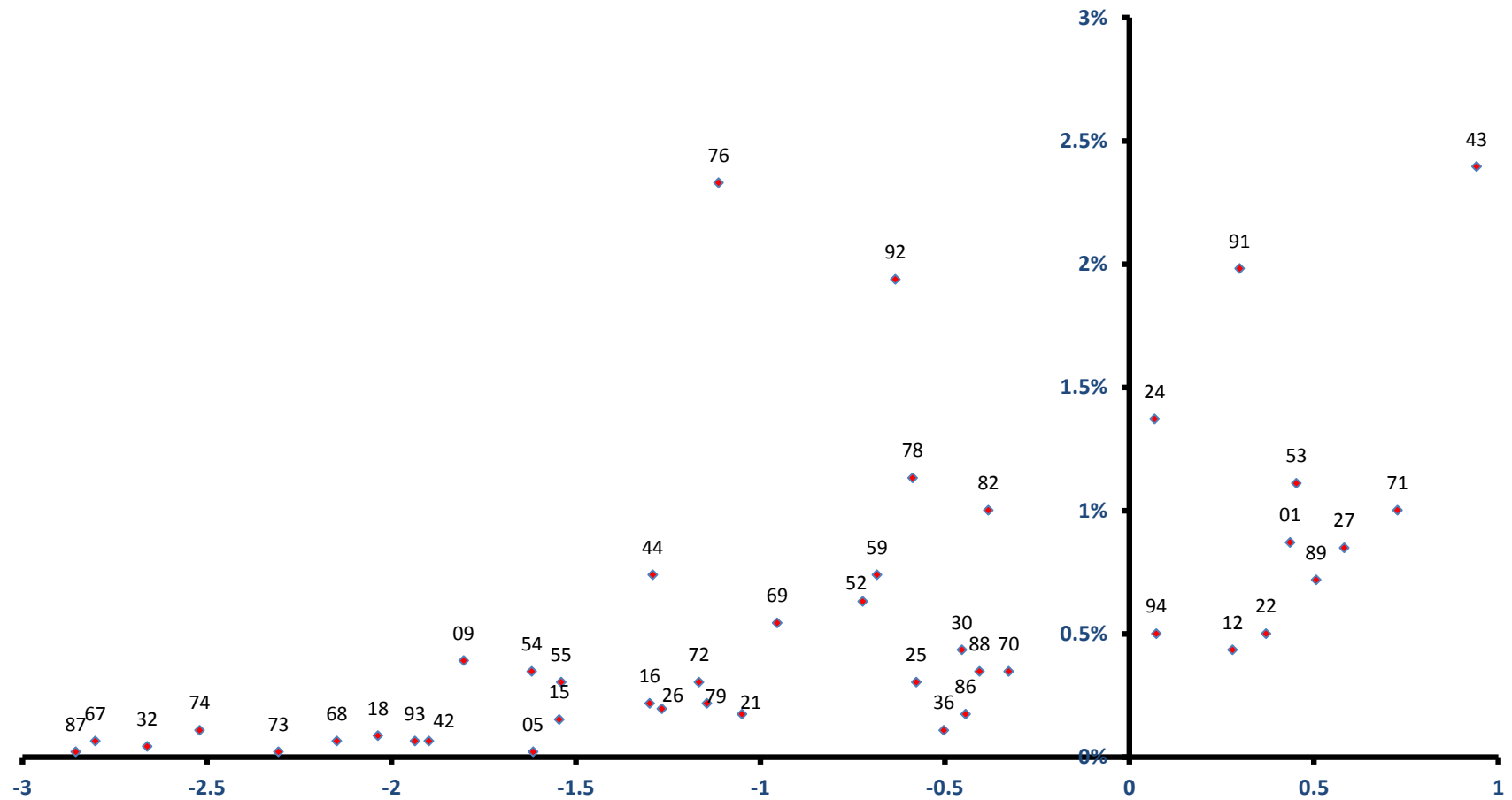

稼ぐ力  
(修正特化係数の対数変換値)

# 本埜村

全従業者数 1,703 人

雇用力  
(従業者割合)

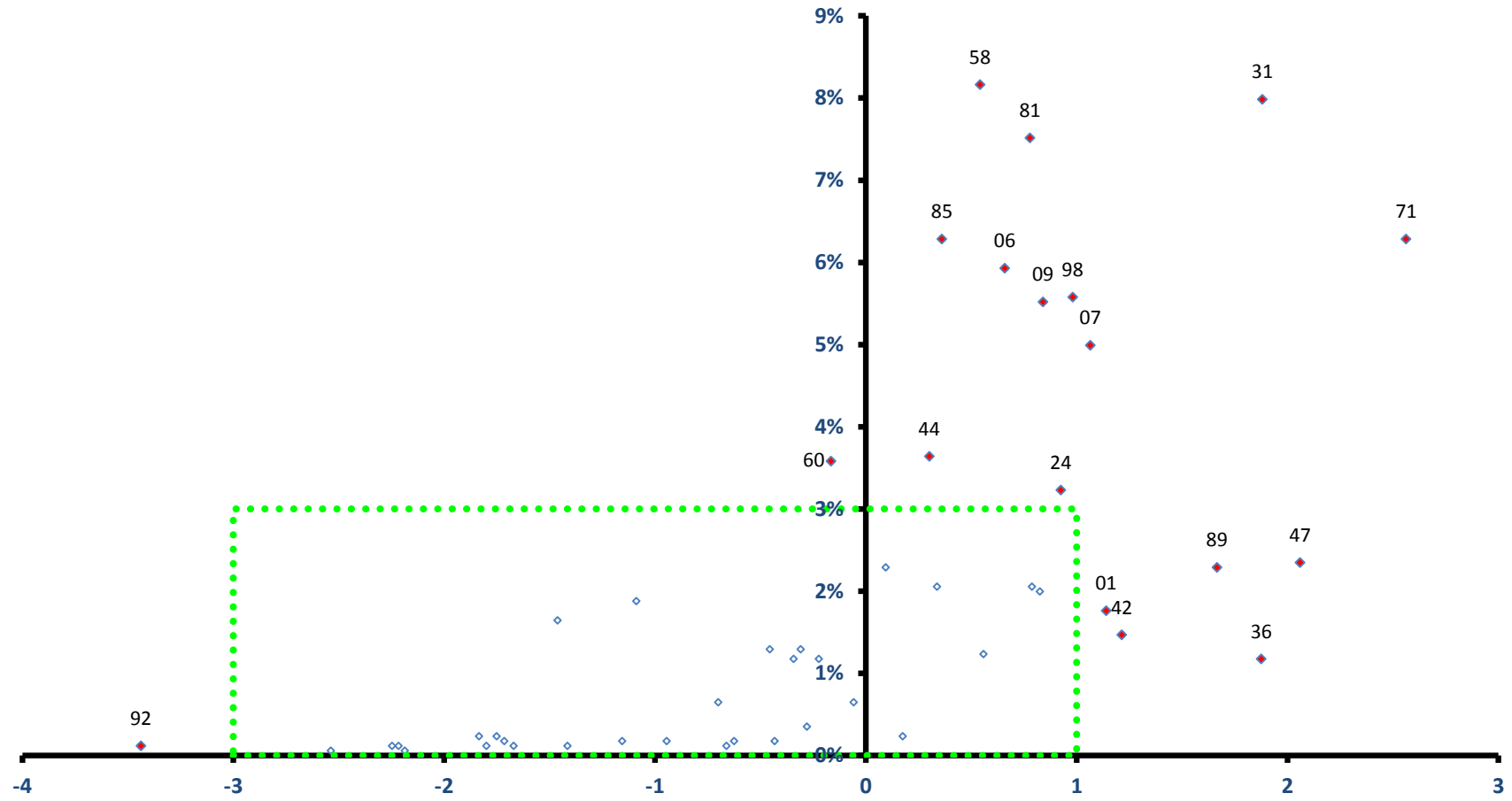

稼ぐ力  
(修正特化係数の対数変換値)

# 本埜村

全従業者数 1,703 人

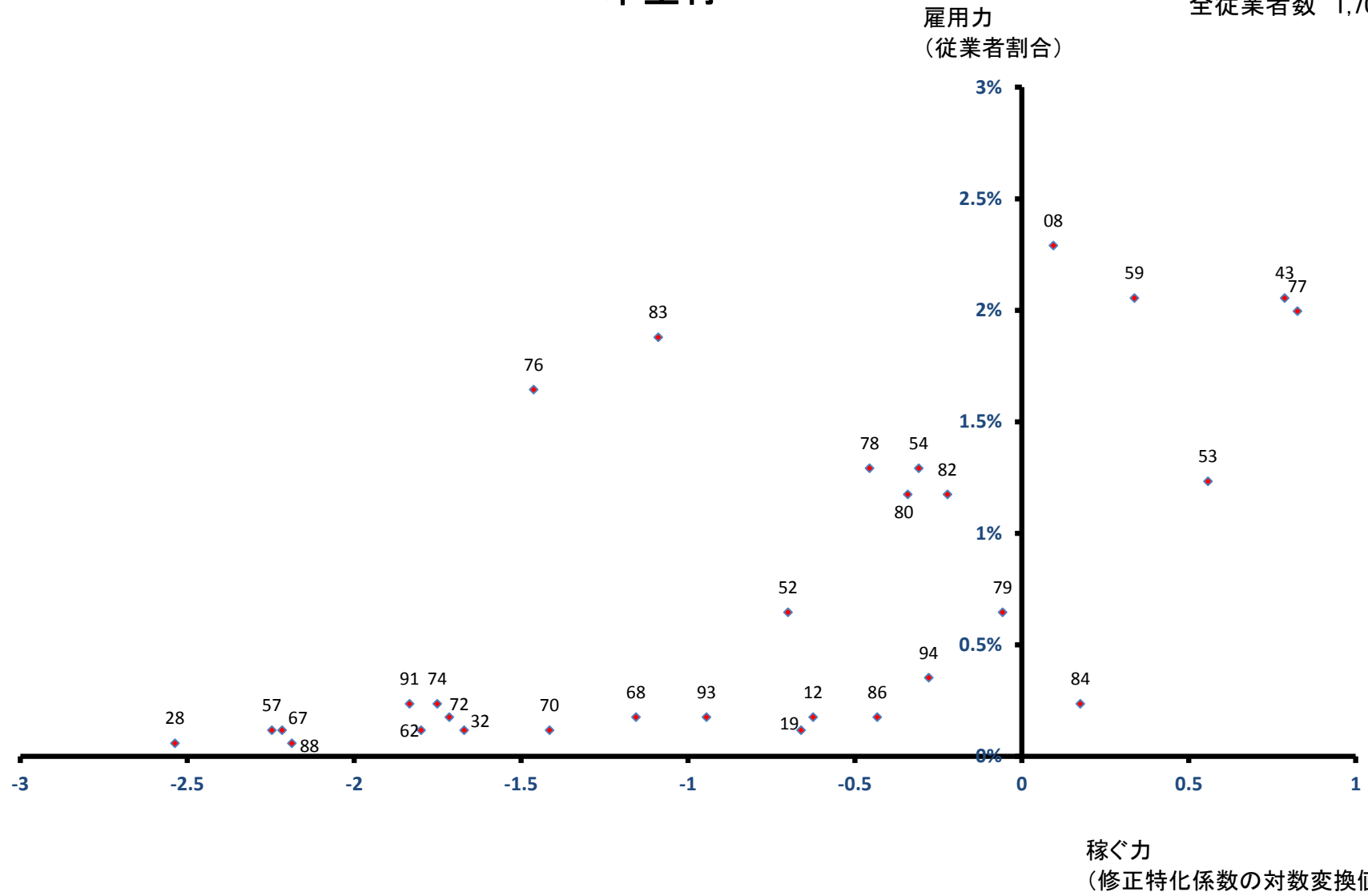

# 栄町

全従業員数 6,108 人

雇用力  
(従業員割合)

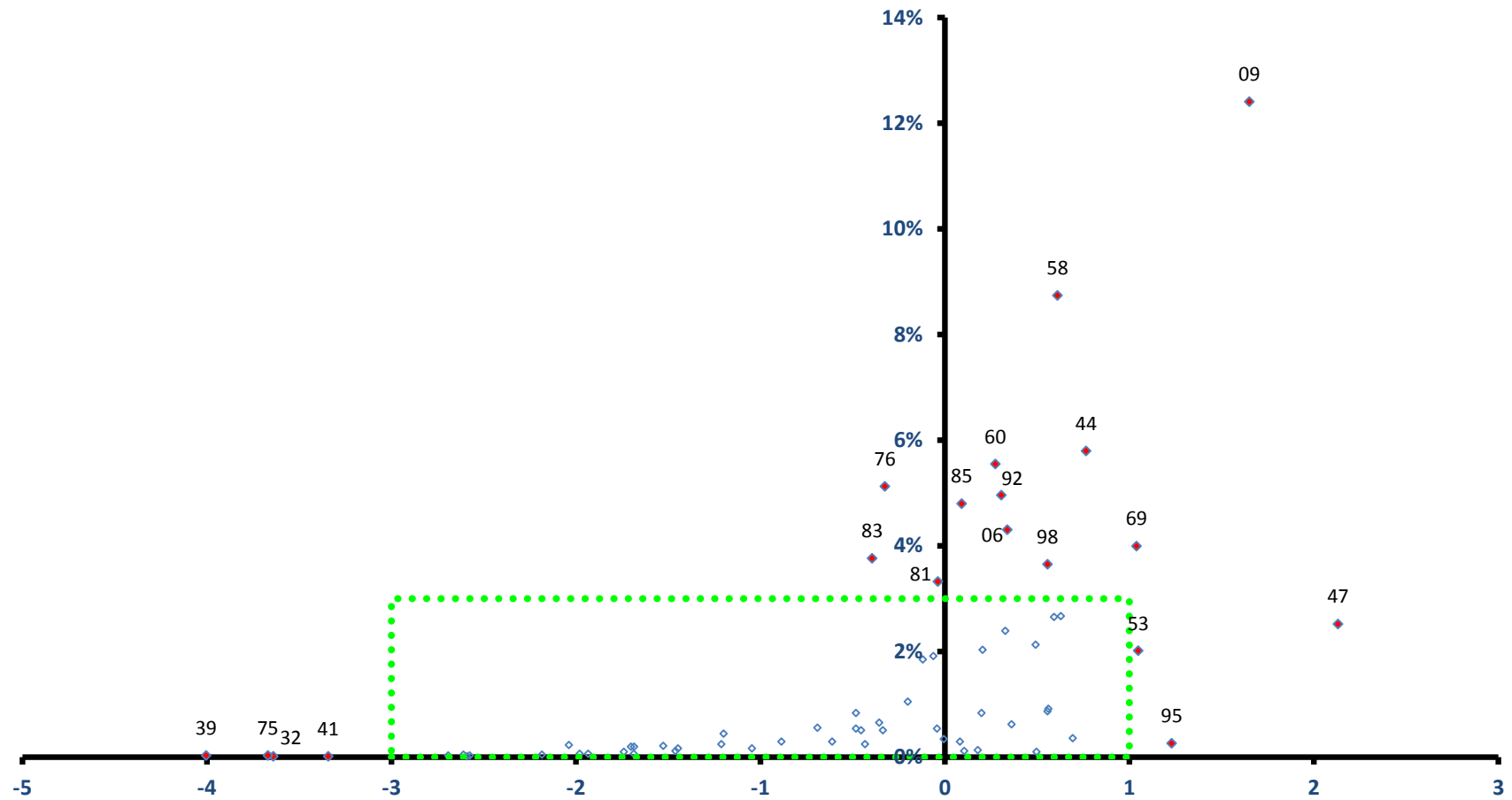

# 栄町

全従業者数 6,108 人

雇用力  
(従業者割合)

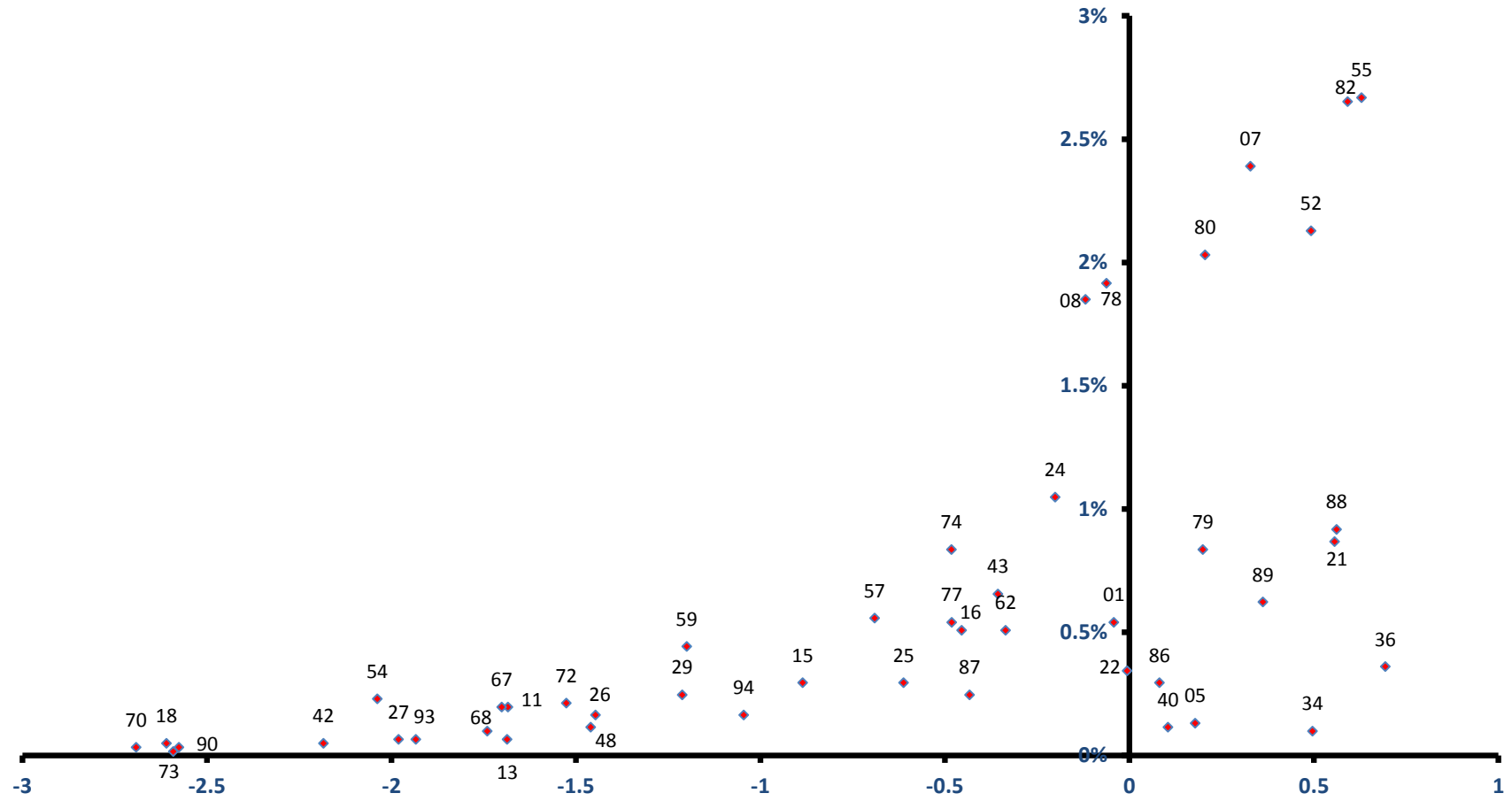

稼ぐ力  
(修正特化係数の対数変換値)

# 神崎町

雇用力  
(従業員割合)

全従業員数 2,180 人

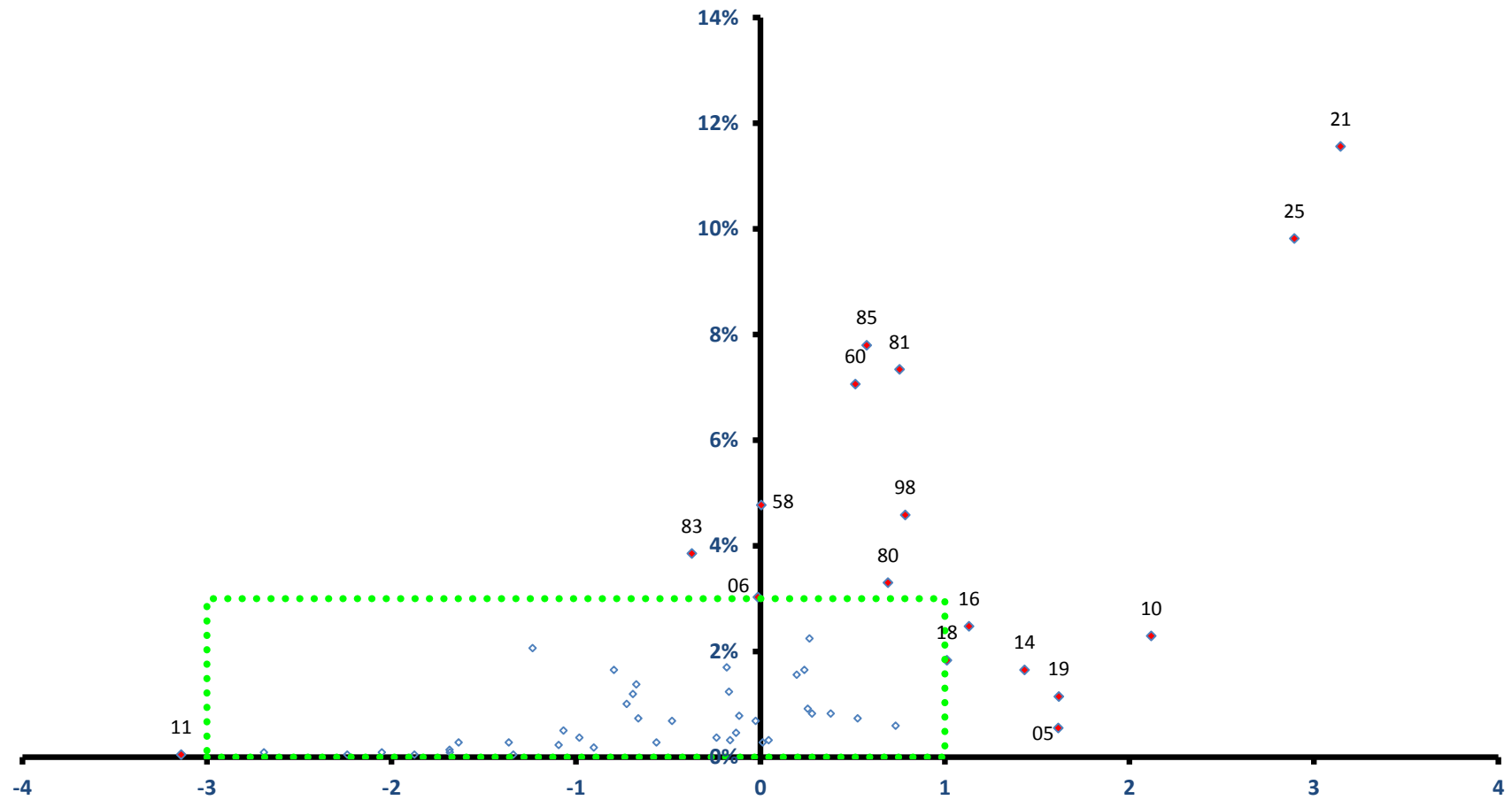

稼ぐ力  
(修正特化係数の対数変換値)

# 神崎町

全従業者数 2,180 人

雇用力  
(従業者割合)

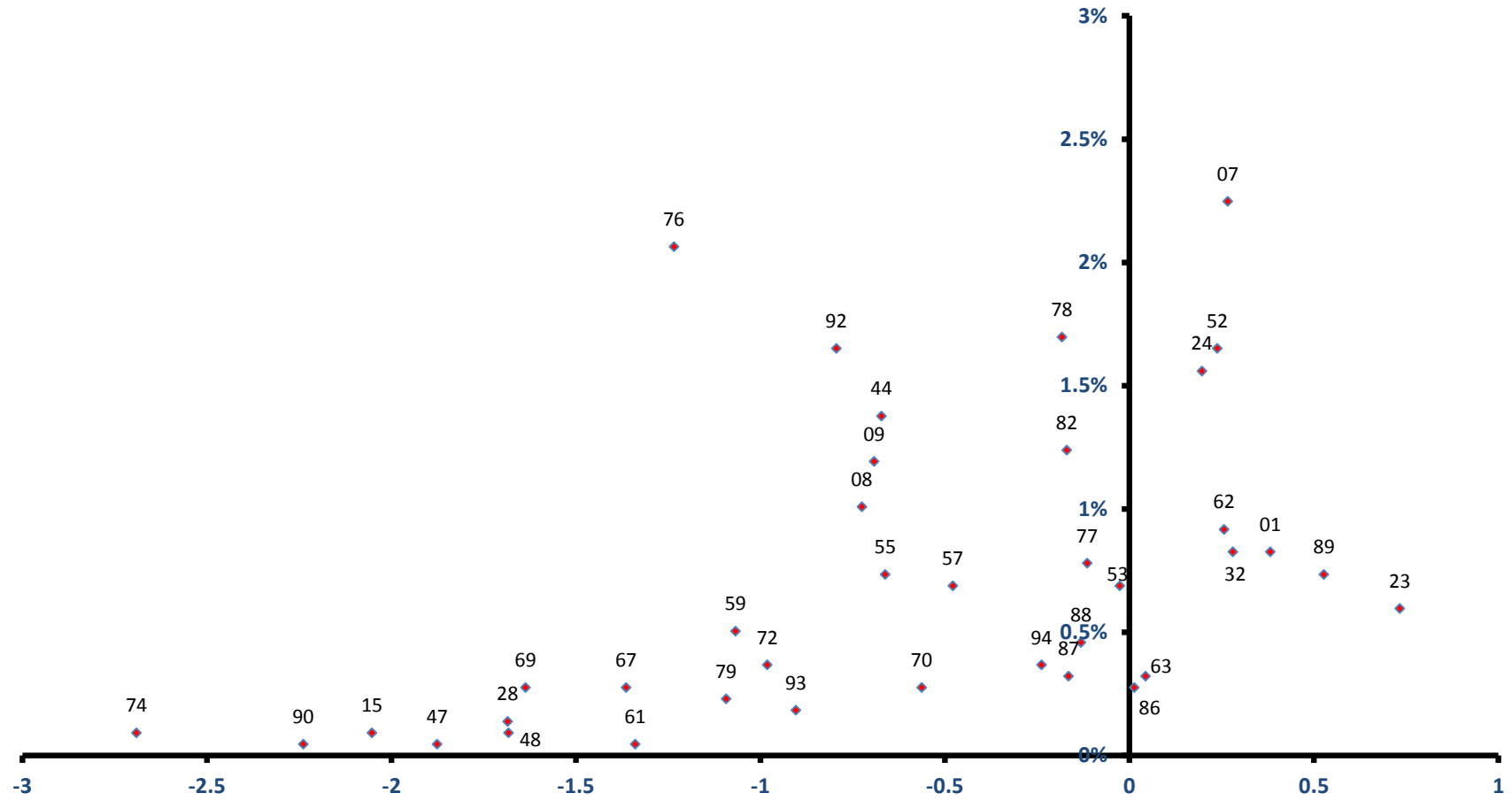

稼ぐ力  
(修正特化係数の対数変換値)



# 多古町

雇用力  
(従業者割合)

全従業者数 7,573 人

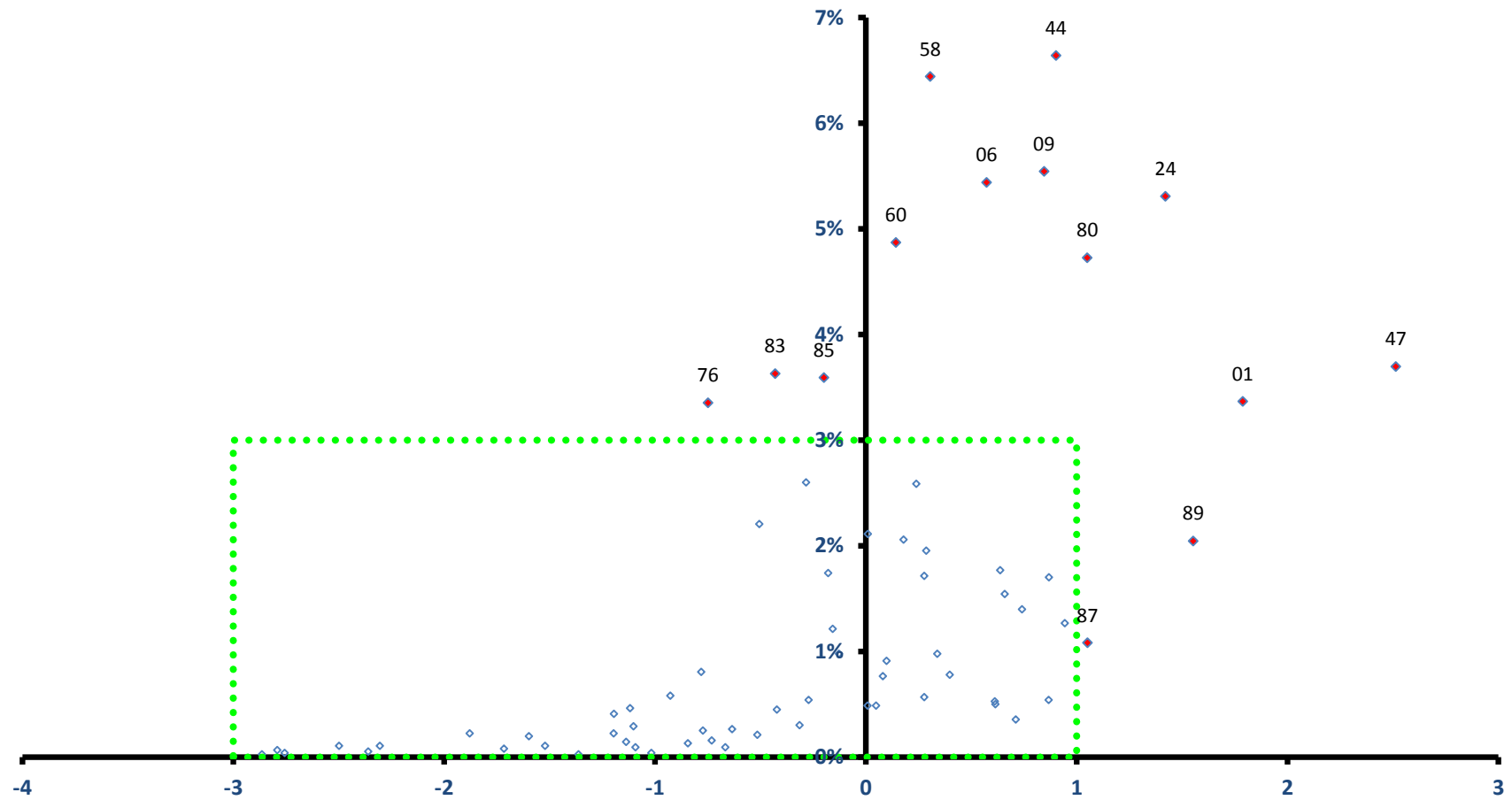

稼ぐ力  
(修正特化係数の対数変換値)

# 多古町

全従業者数 7,573 人

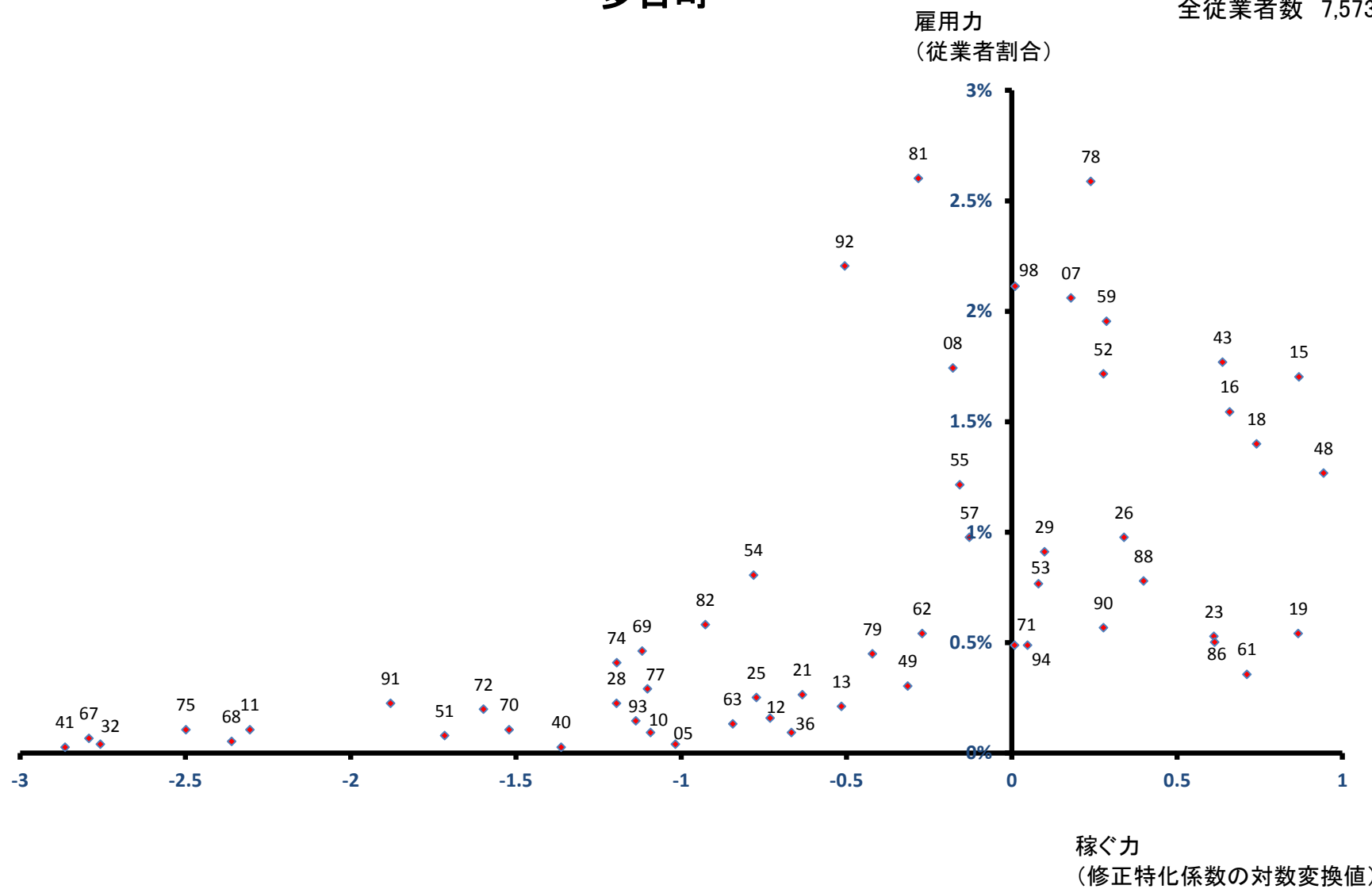

# 東庄町

全従業者数 4,277 人

雇用力  
(従業者割合)

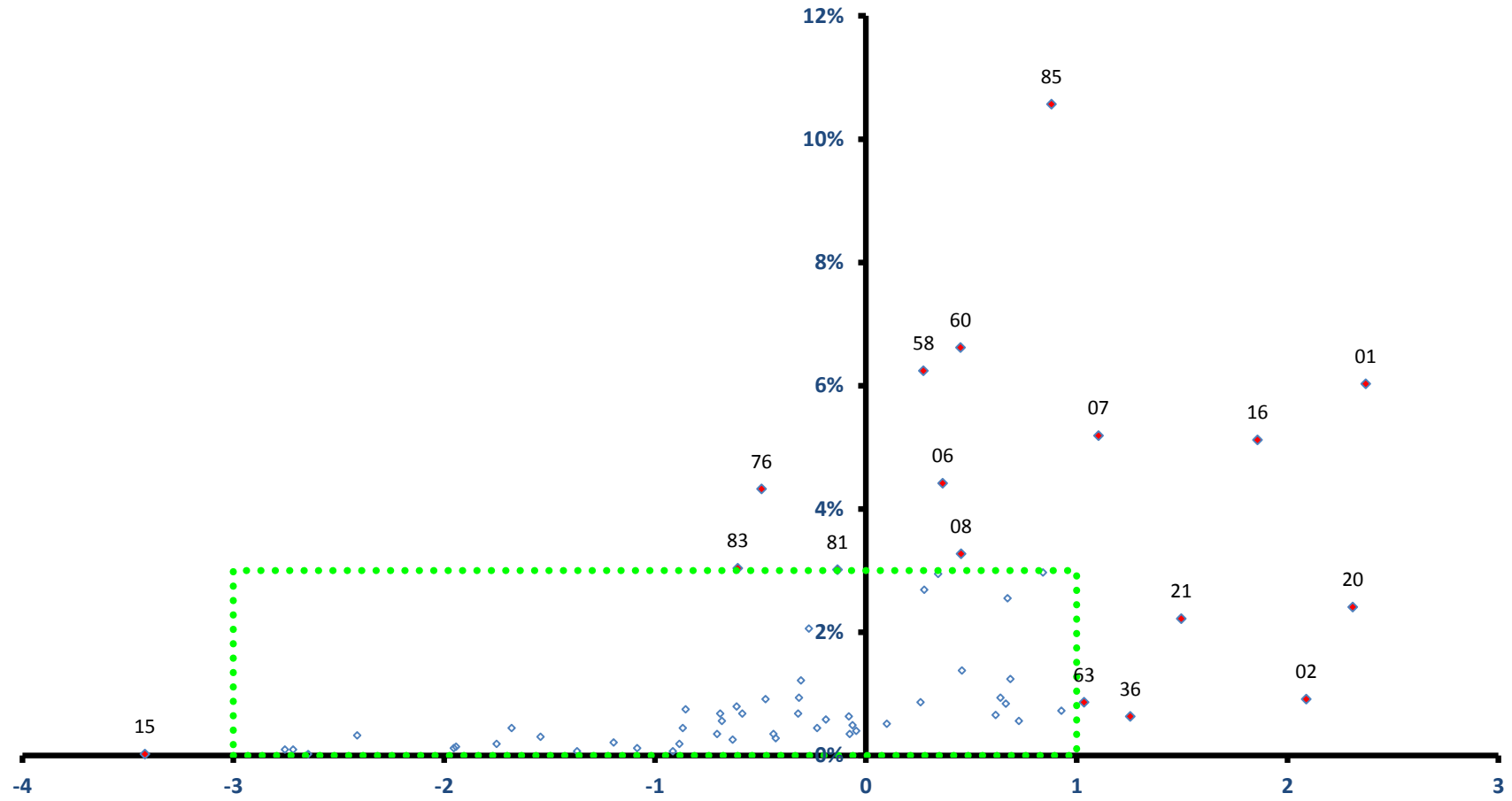

稼ぐ力  
(修正特化係数の対数変換値)

# 東庄町

全従業者数 4,277 人

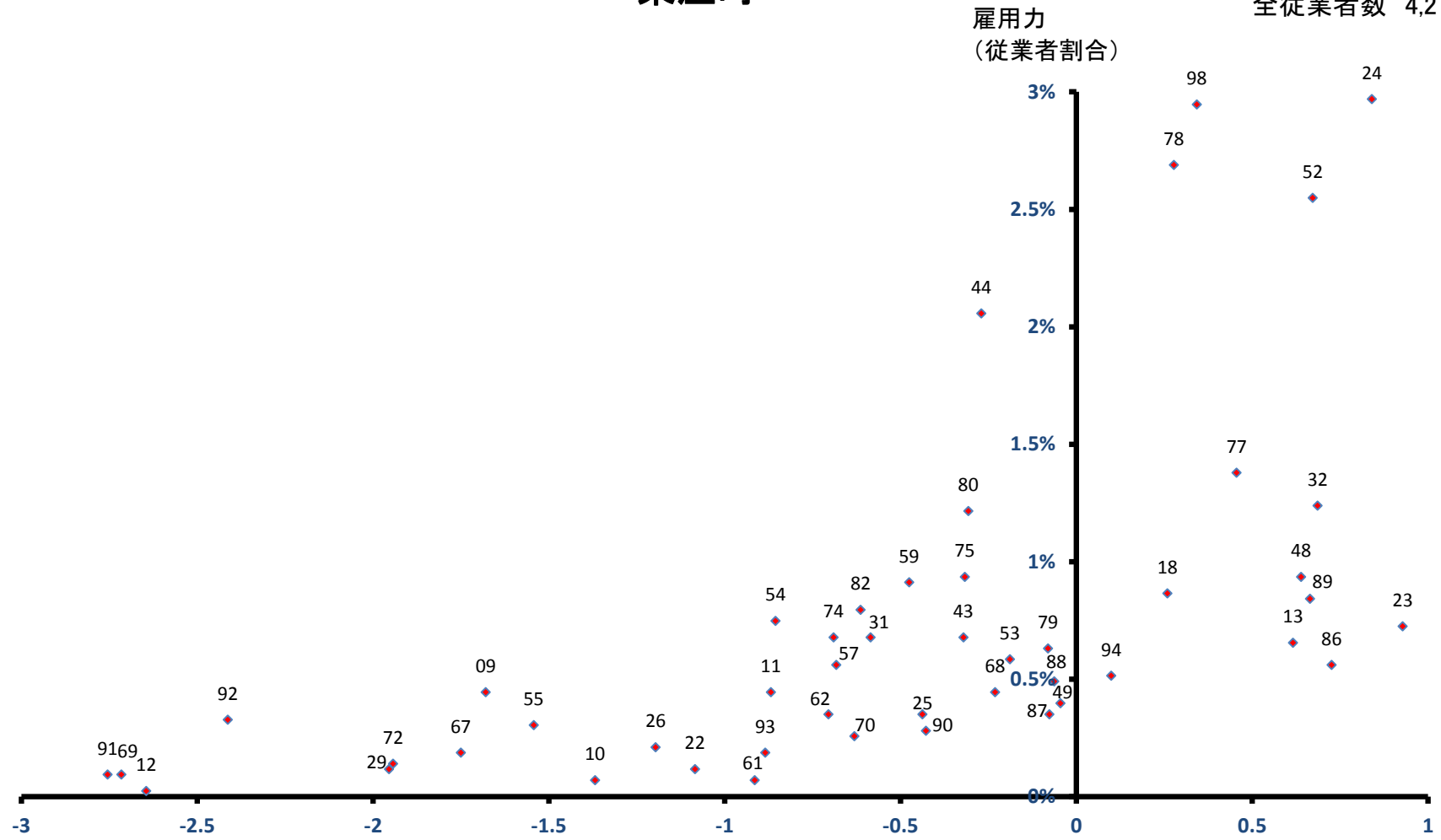

稼ぐ力  
(修正特化係数の対数変換値)

# 大網白里町

全従業者数 10,744 人

雇用力  
(従業者割合)

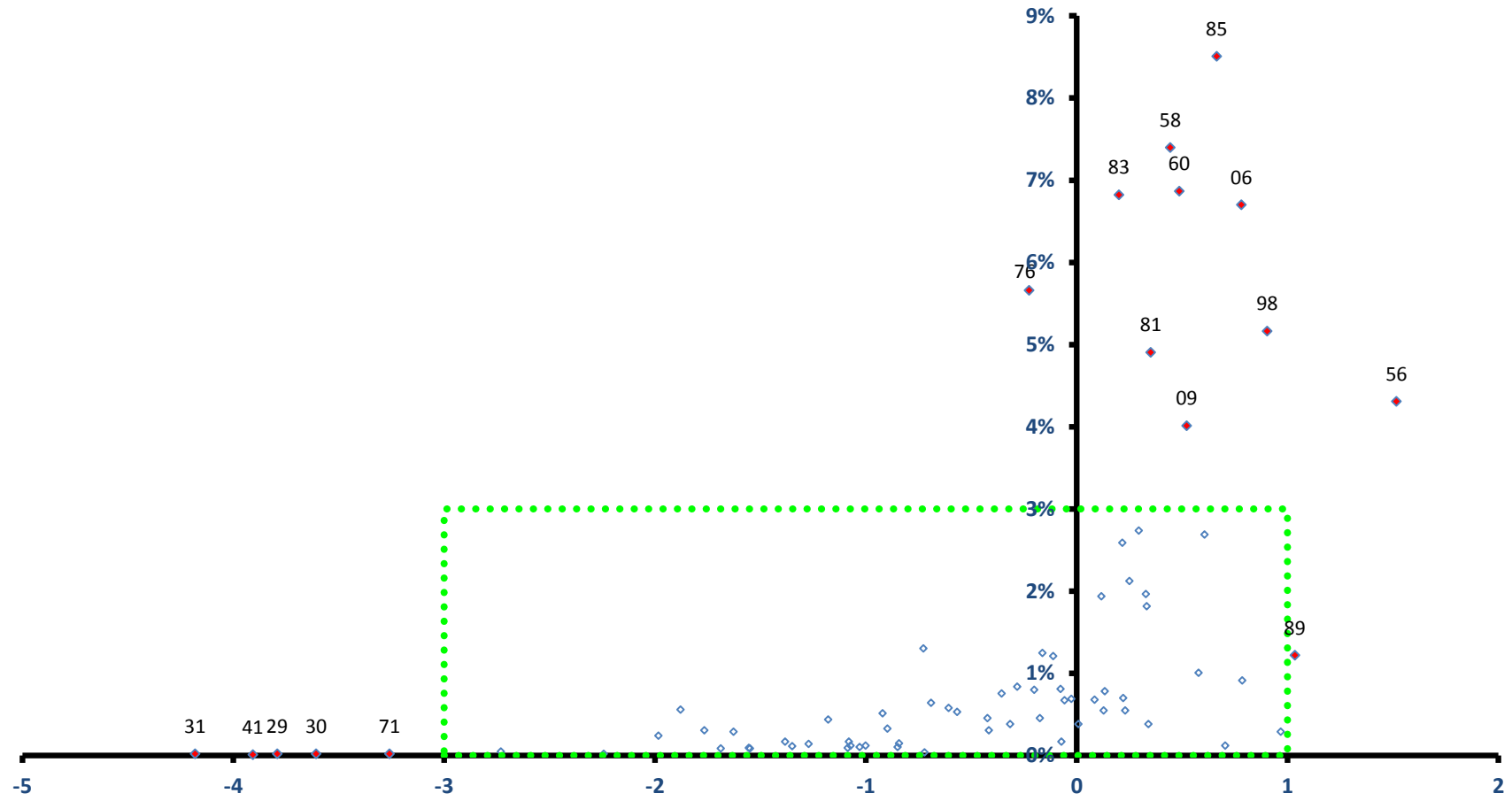

# 大網白里町

全従業者数 10,744 人

雇用力  
(従業者割合)

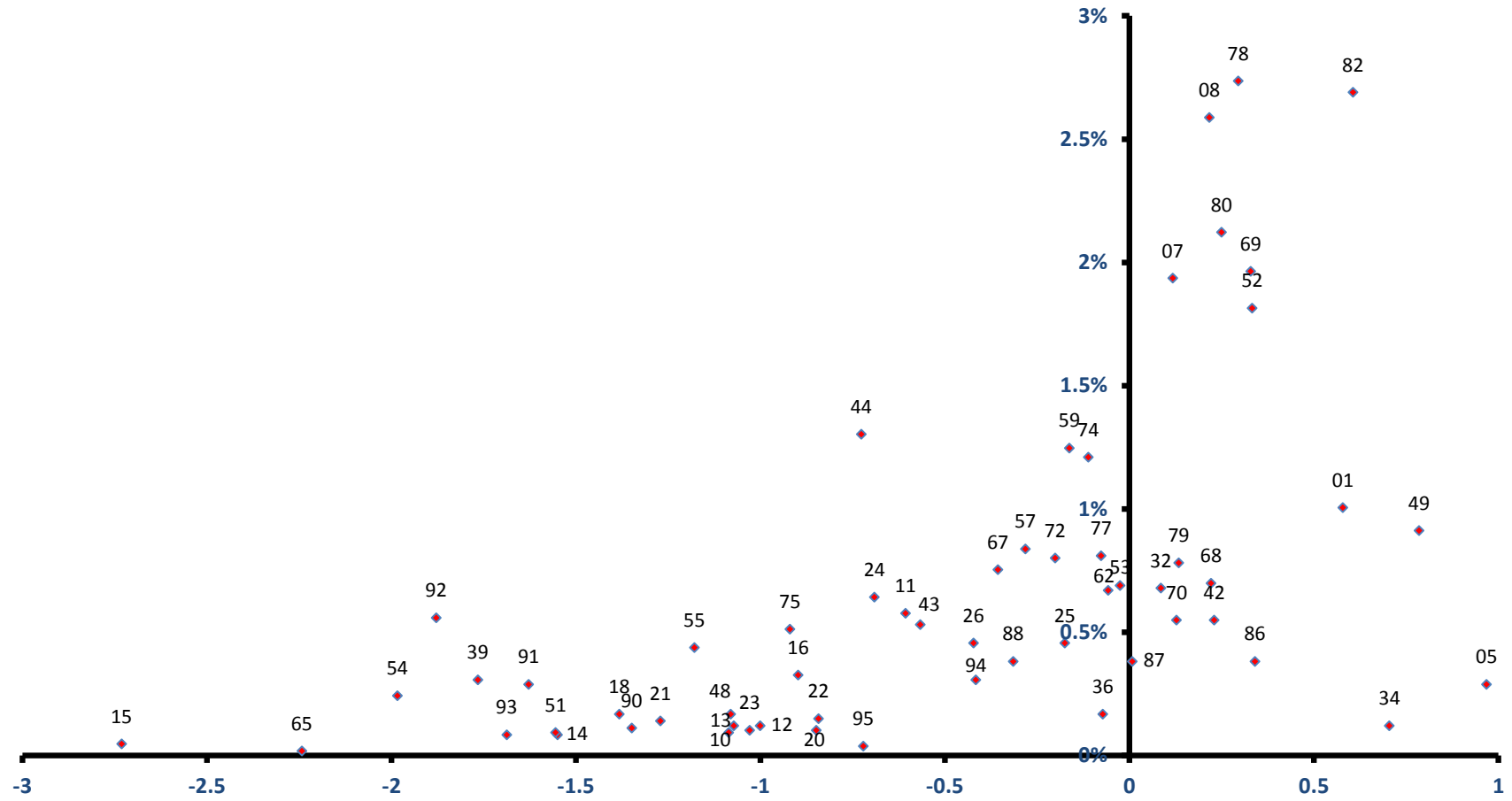

稼ぐ力  
(修正特化係数の対数変換値)

# 九十九里町

全従業者数 5,840 人

雇用力  
(従業者割合)

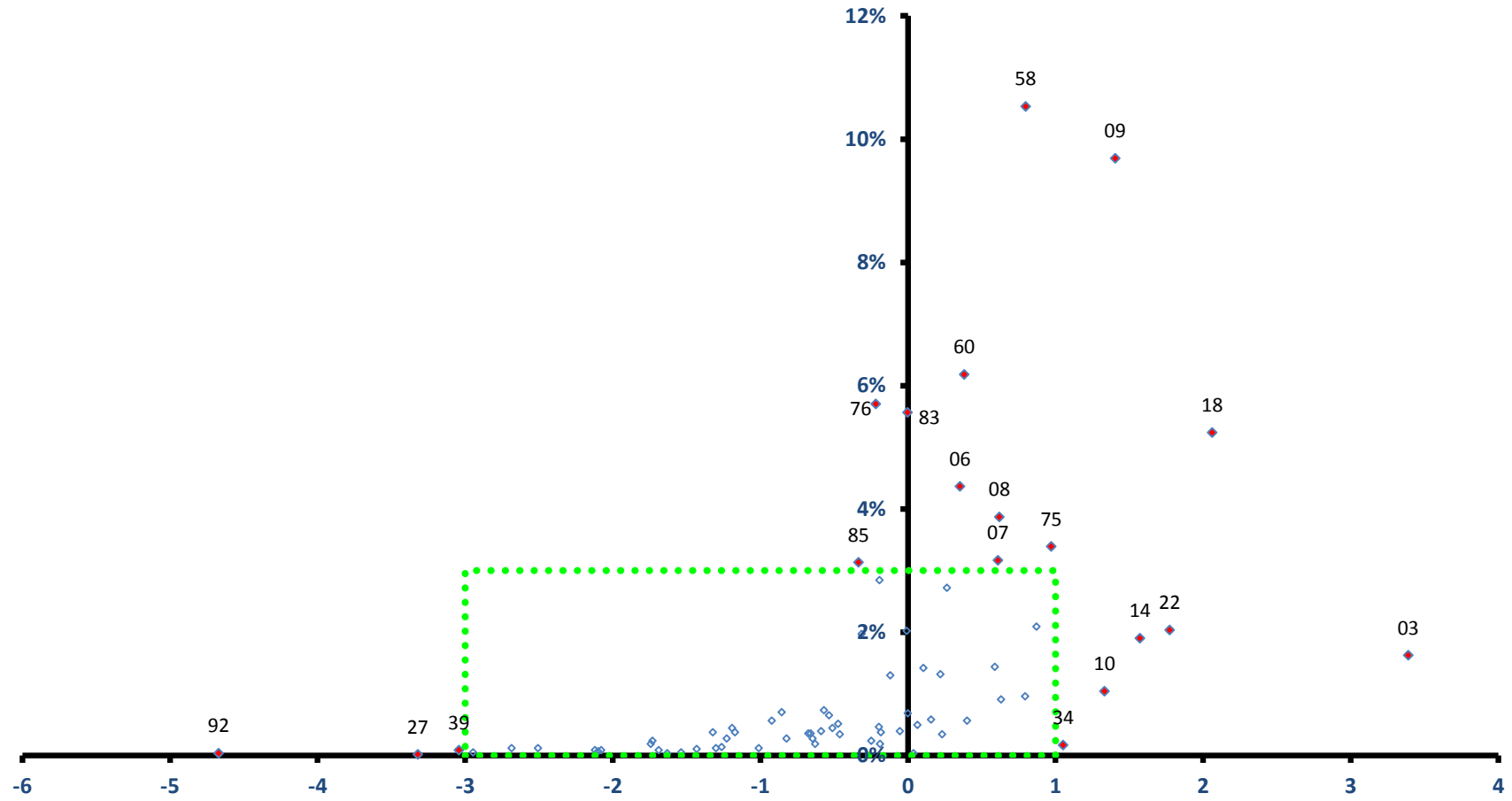

稼ぐ力  
(修正特化係数の対数変換値)

# 九十九里町

全従業者数 5,840 人

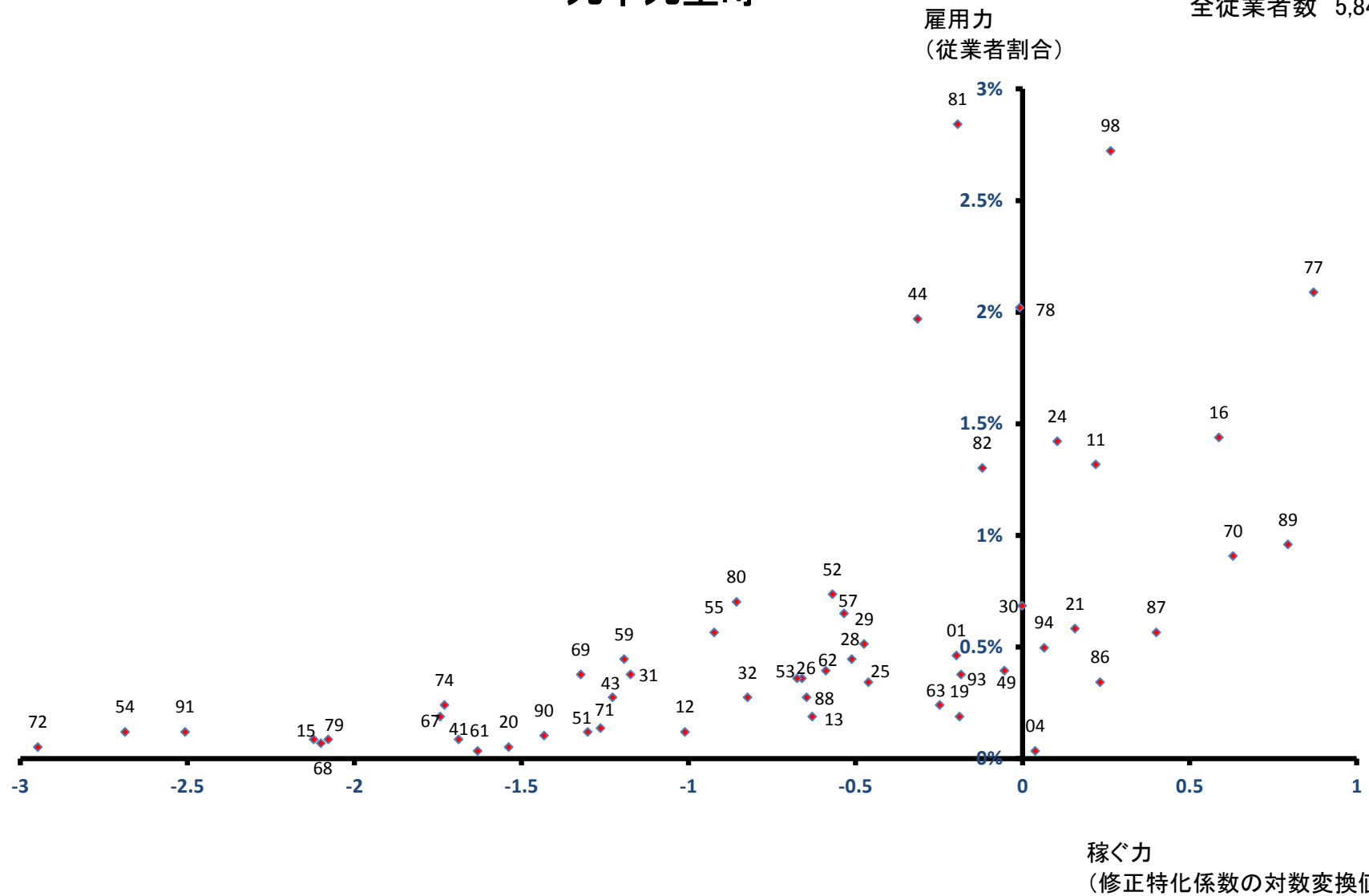



# 芝山町

雇用力  
(従業者割合)

全従業者数 8,195 人

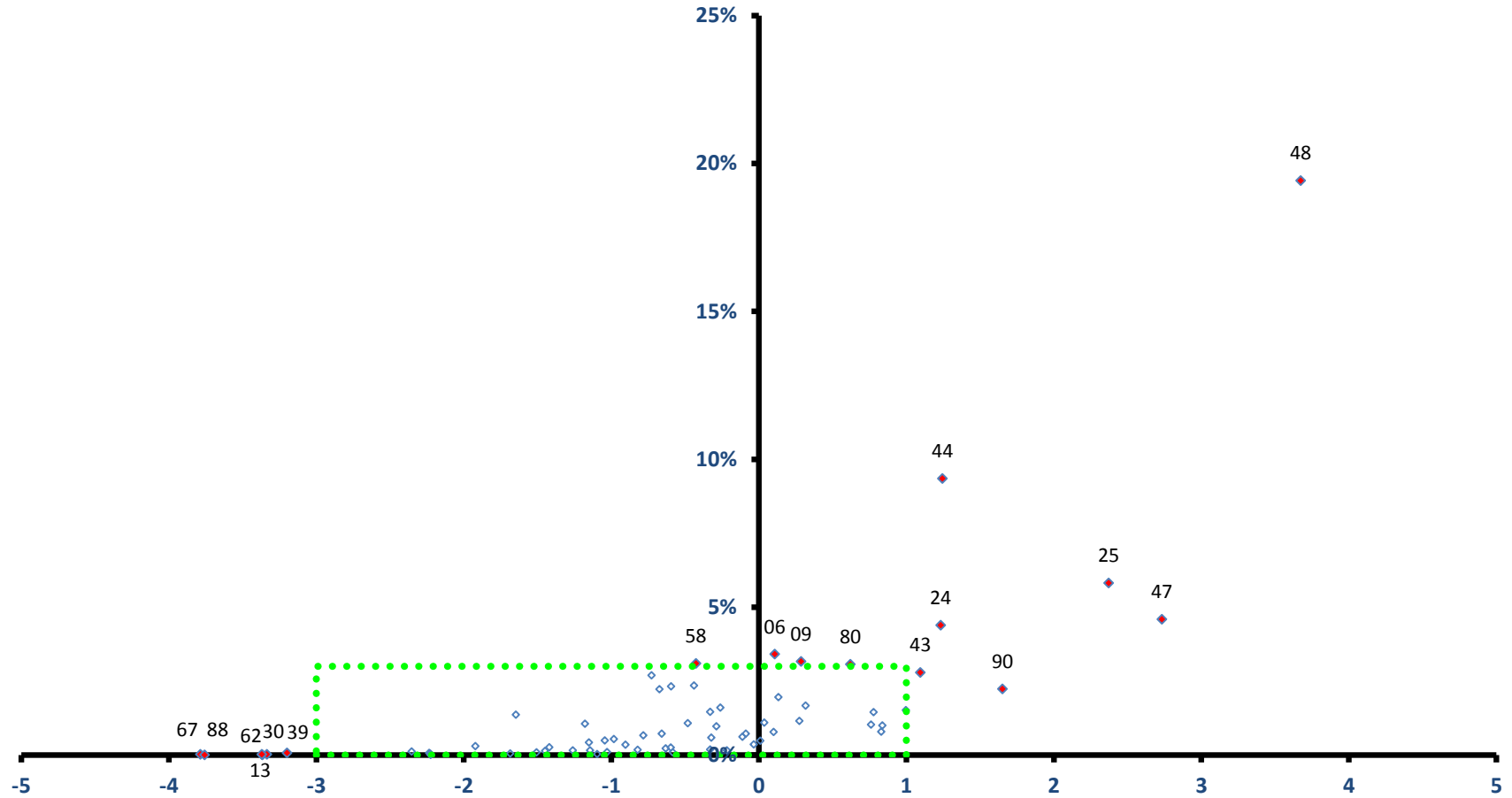

稼ぐ力  
(修正特化係数の対数変換値)

# 芝山町

全従業者数 8,195 人

雇用力  
(従業者割合)

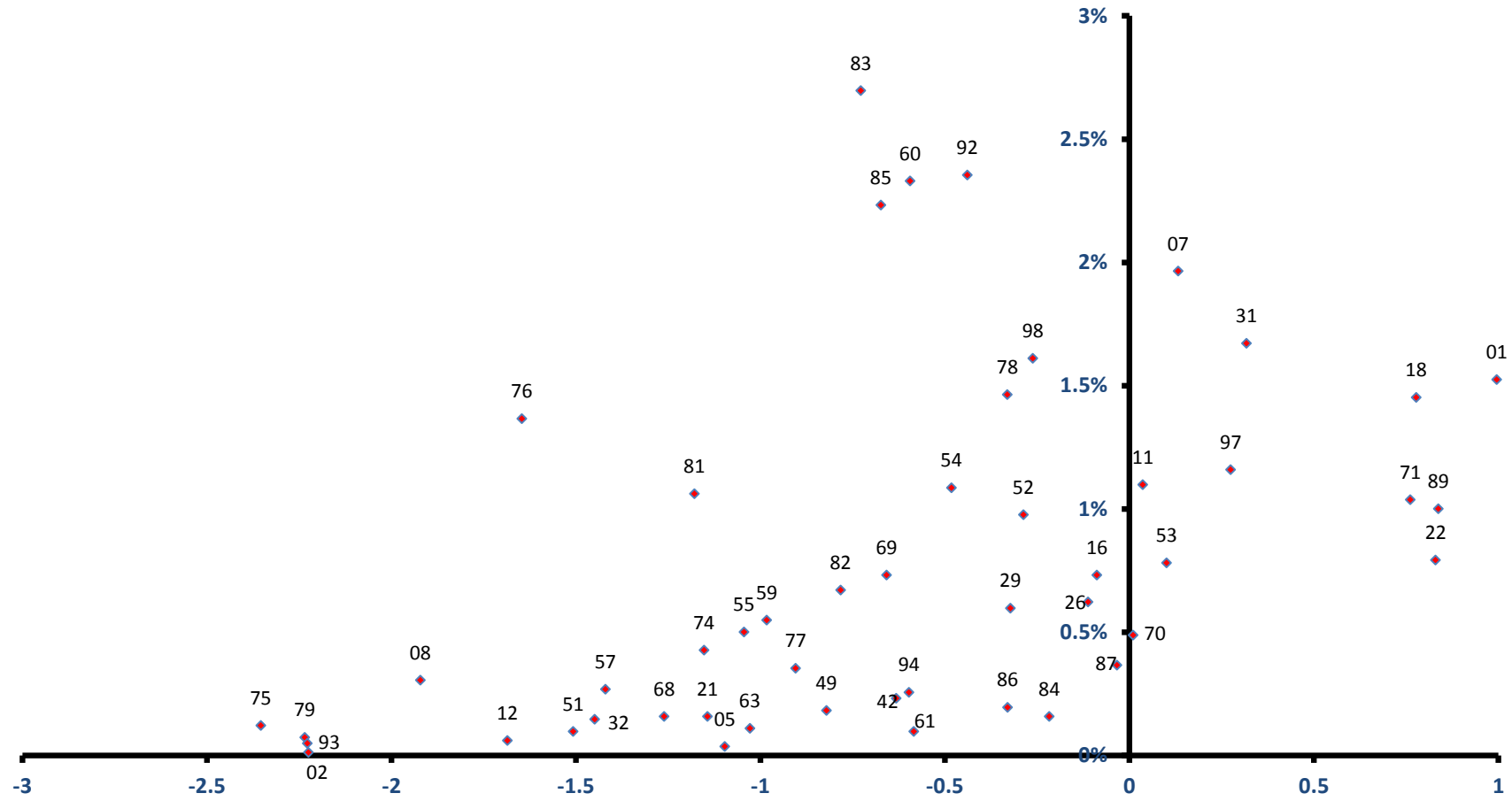

稼ぐ力  
(修正特化係数の対数変換値)

# 横芝光町

全従業者数 8,086 人

雇用力  
(従業者割合)

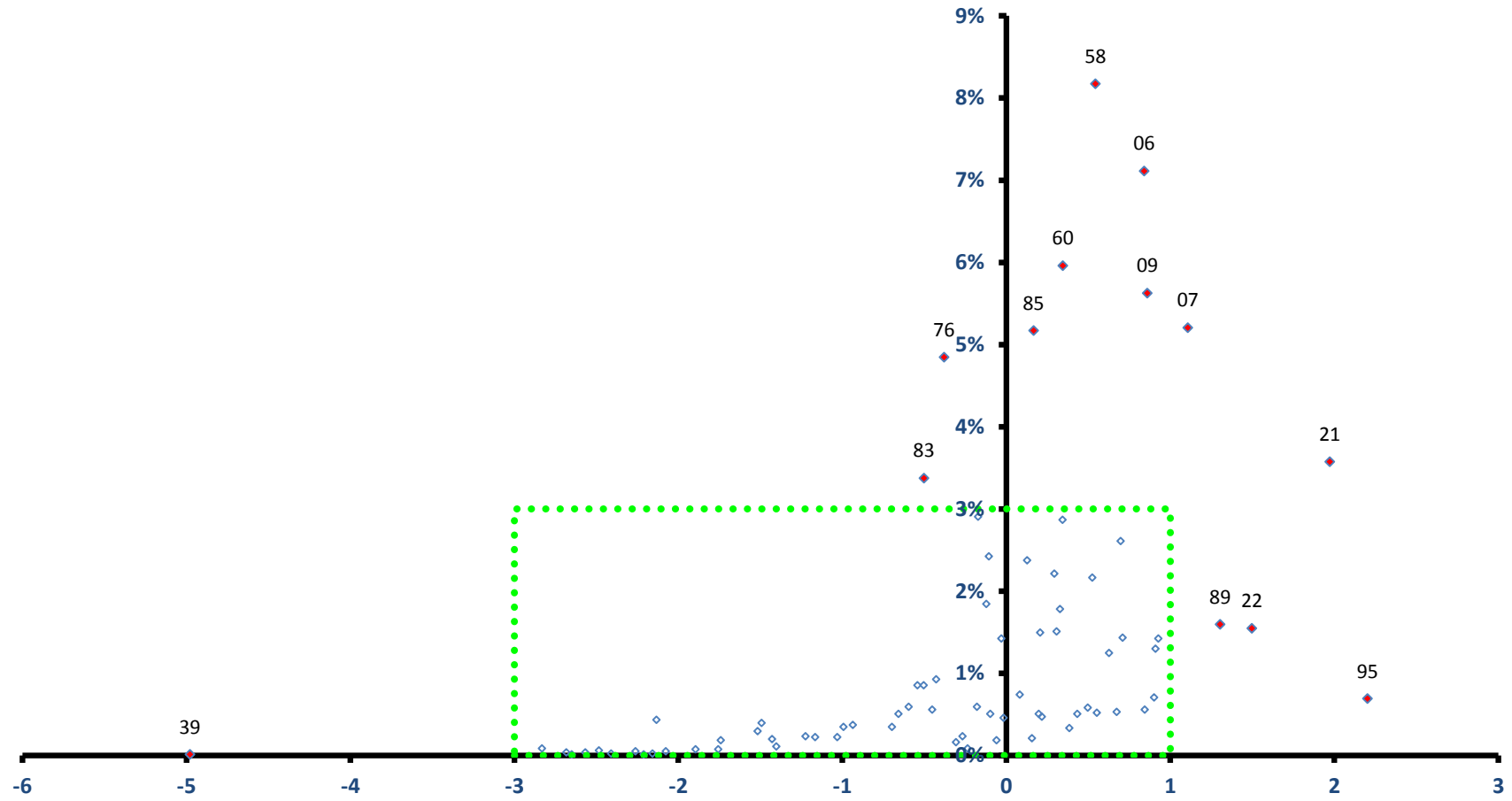

稼ぐ力  
(修正特化係数の対数変換値)

# 横芝光町

全従業者数 8,086 人

雇用力  
(従業者割合)

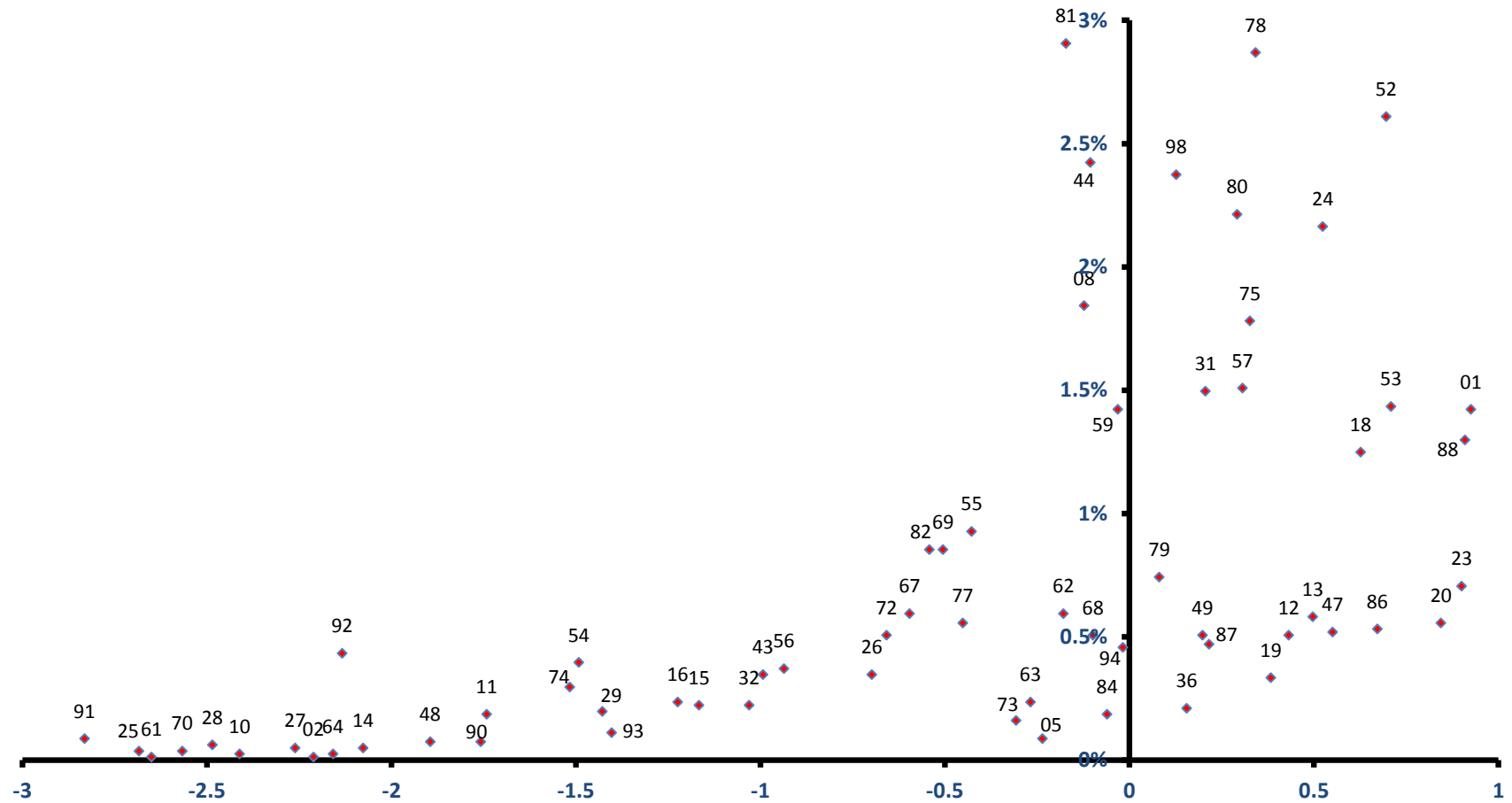

稼ぐ力  
(修正特化係数の対数変換値)

# 一宮町

雇用力  
(従業員割合)

全従業員数 3,926 人

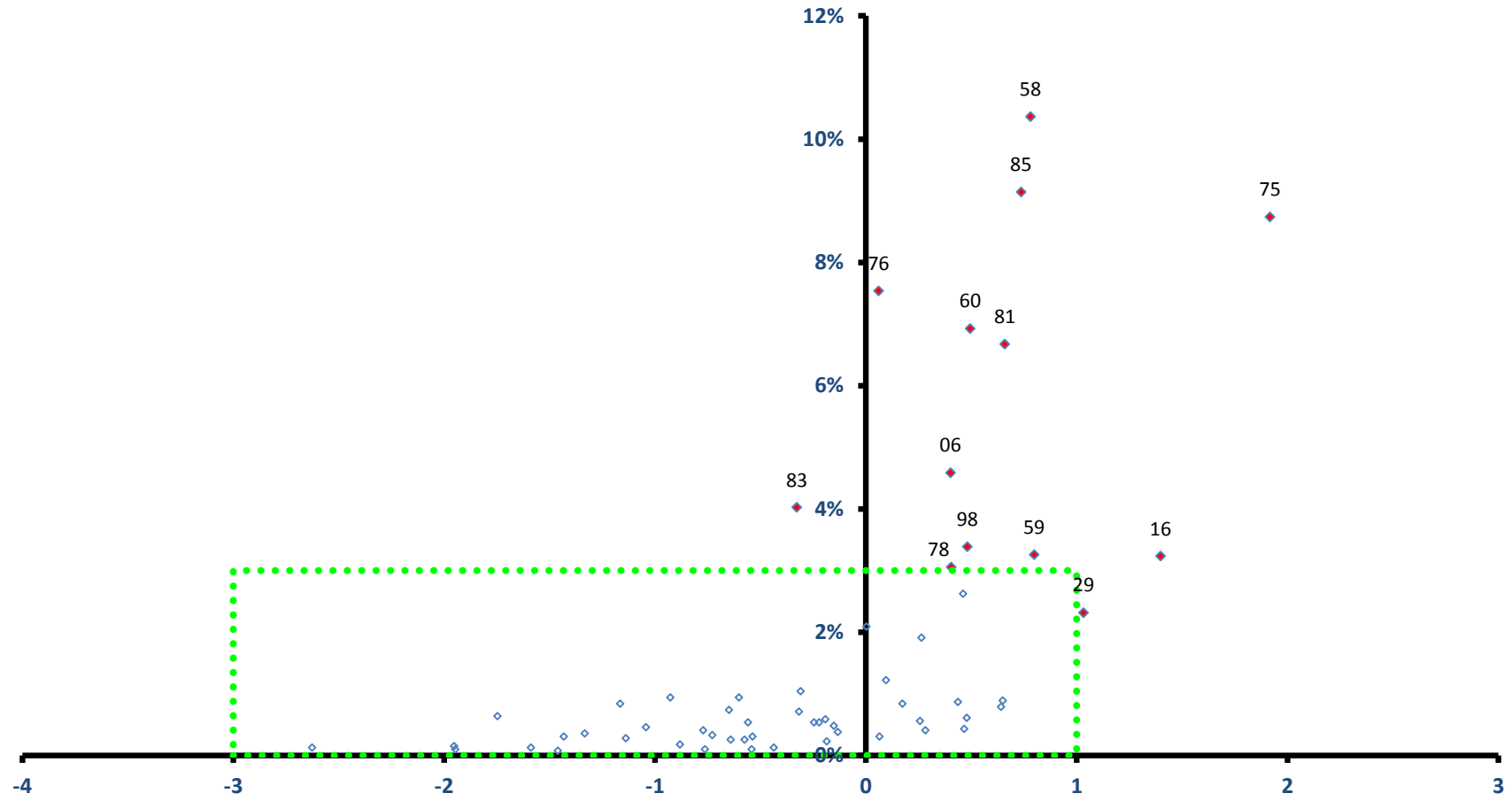

稼ぐ力  
(修正特化係数の対数変換値)

# 一宮町

全従業者数 3,926 人

雇用力  
(従業者割合)

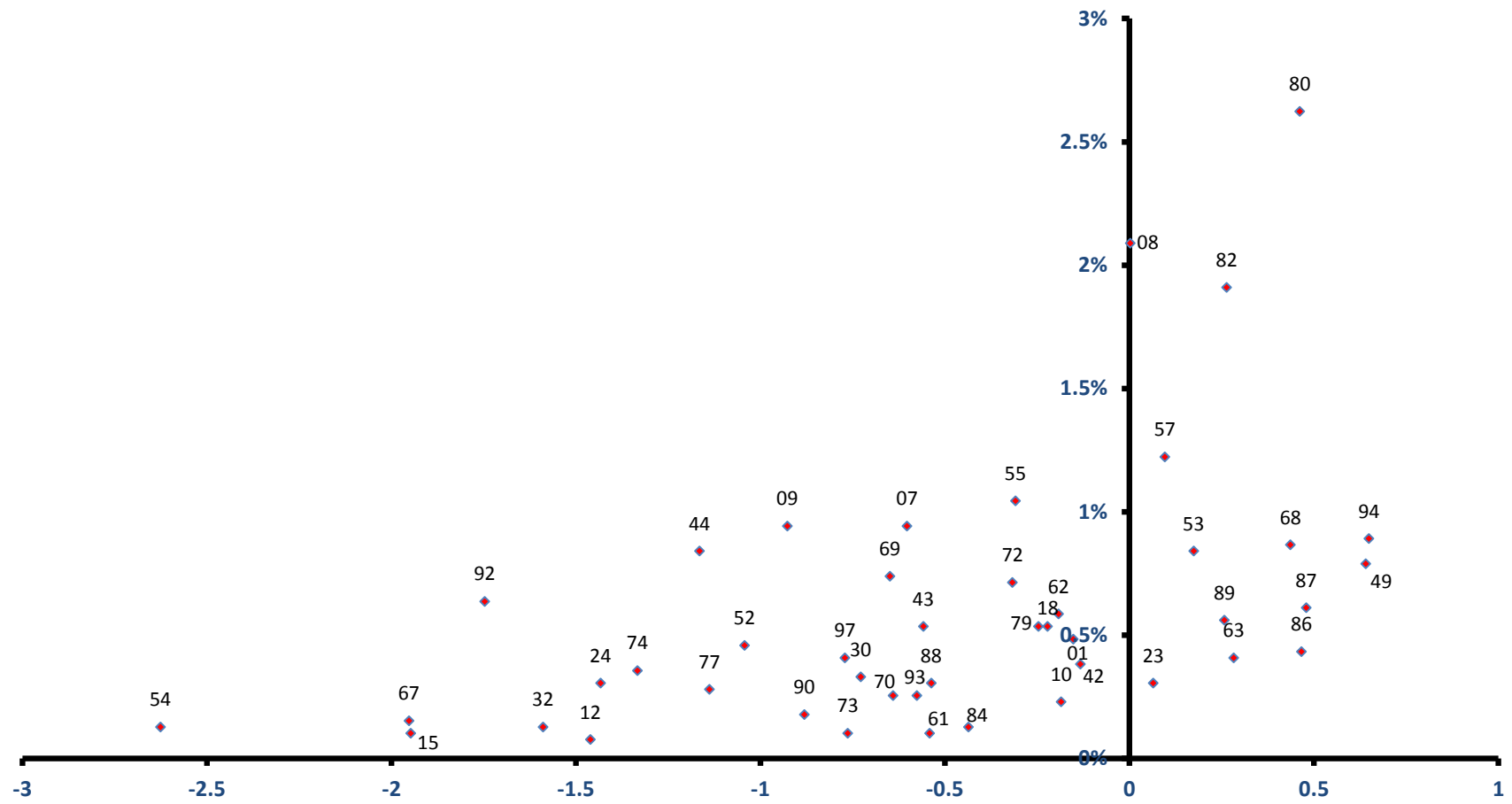

稼ぐ力  
(修正特化係数の対数変換値)

# 陸沢町

雇用力  
(従業者割合)

全従業者数 2,295 人

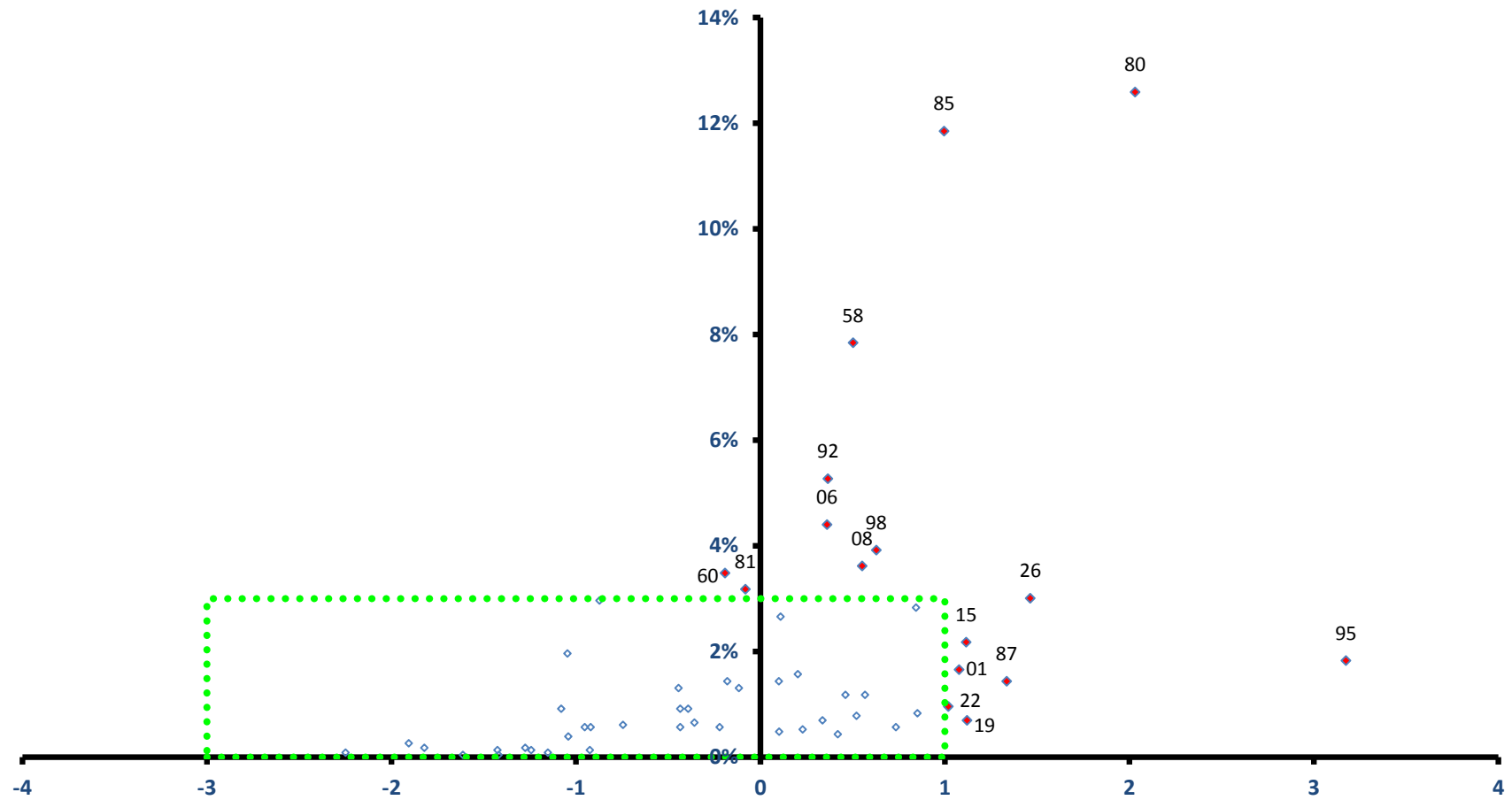

稼ぐ力  
(修正特化係数の対数変換値)

# 睦沢町

全従業者数 2,295 人

雇用力  
(従業者割合)

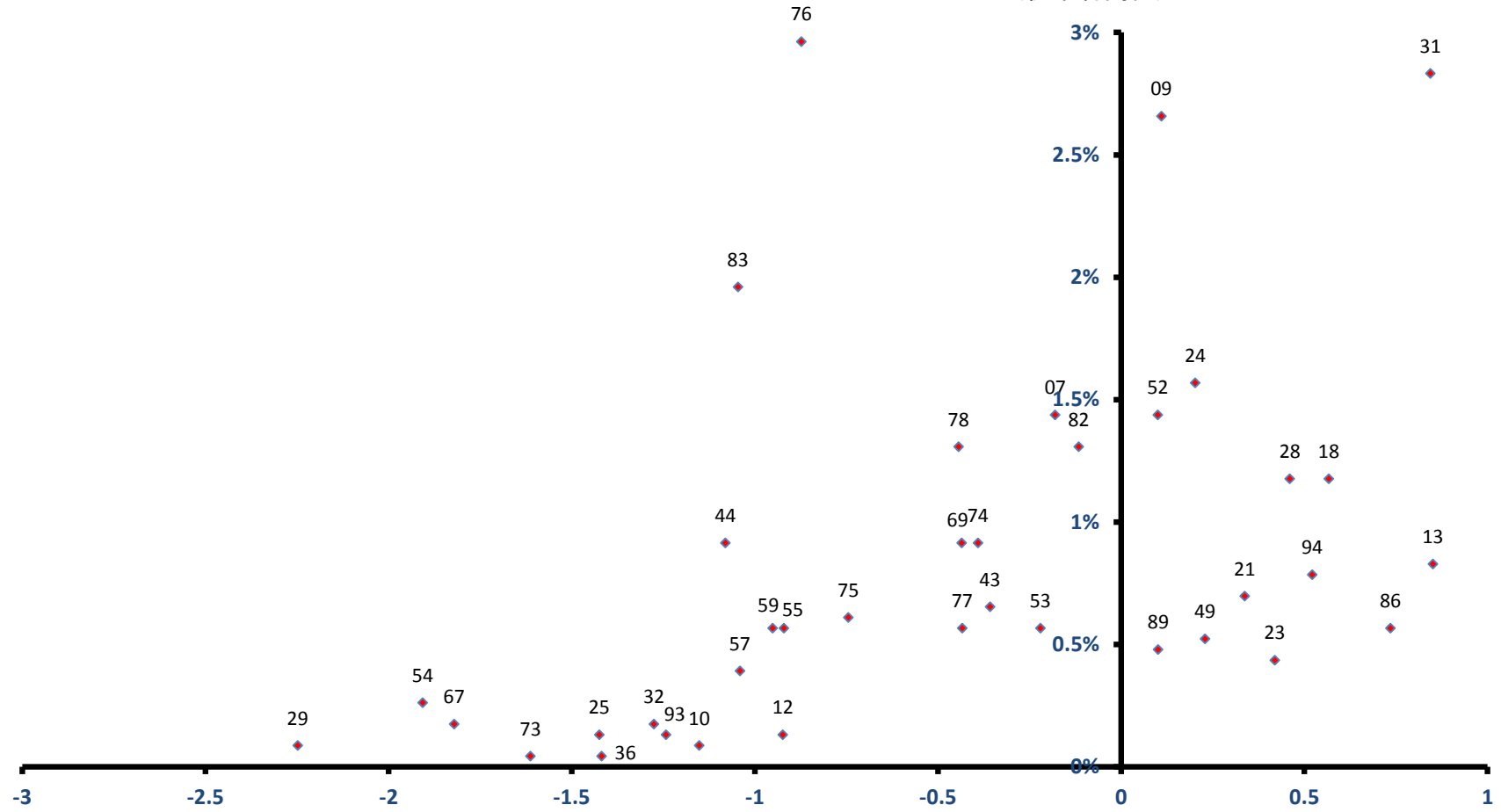

稼ぐ力  
(修正特化係数の対数変換値)



# 長生村

雇用力  
(従業員割合)

全従業員数 4,568 人

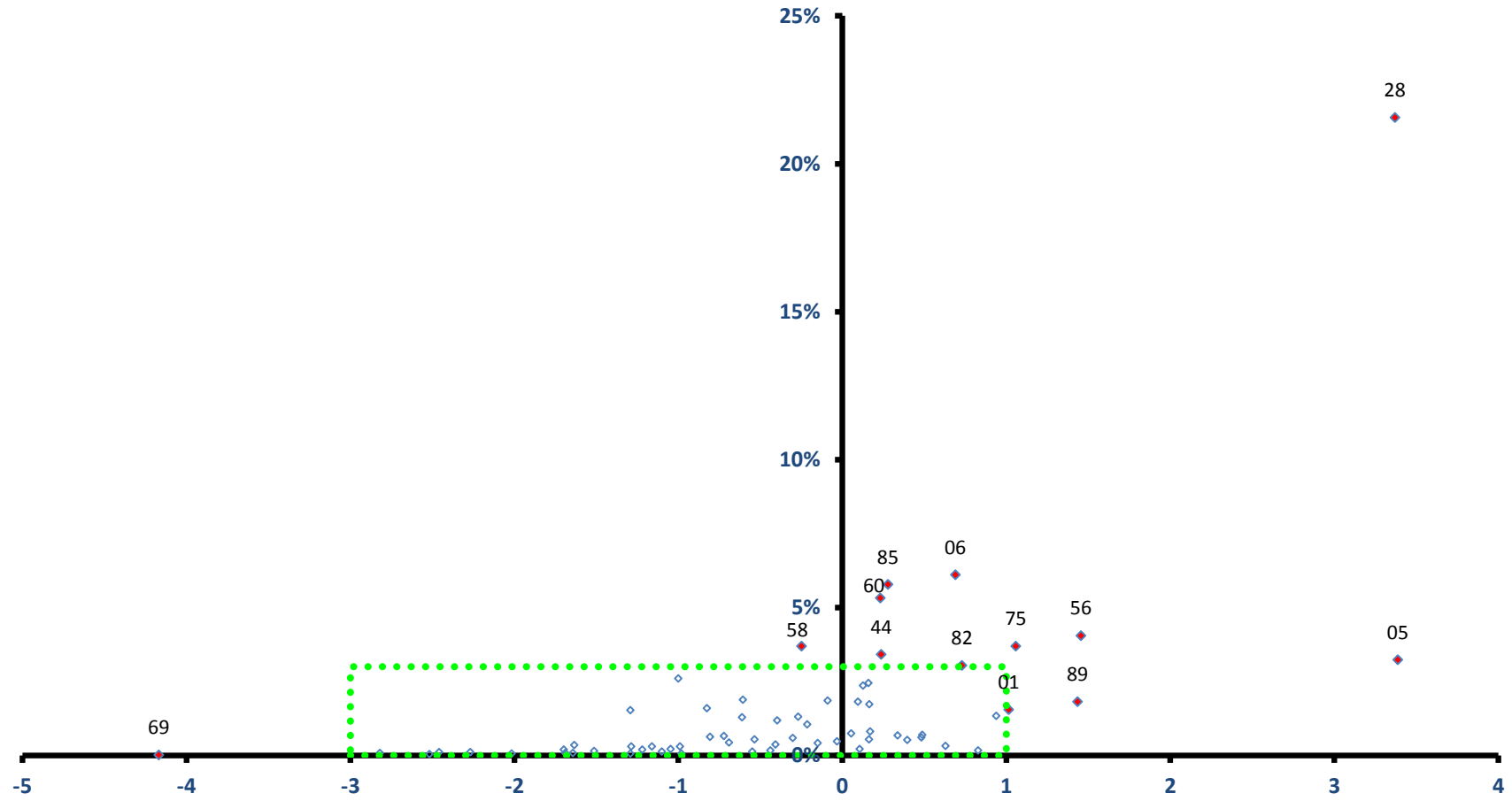

稼ぐ力  
(修正特化係数の対数変換値)

# 長生村

全従業者数 4,568 人

雇用力  
(従業者割合)

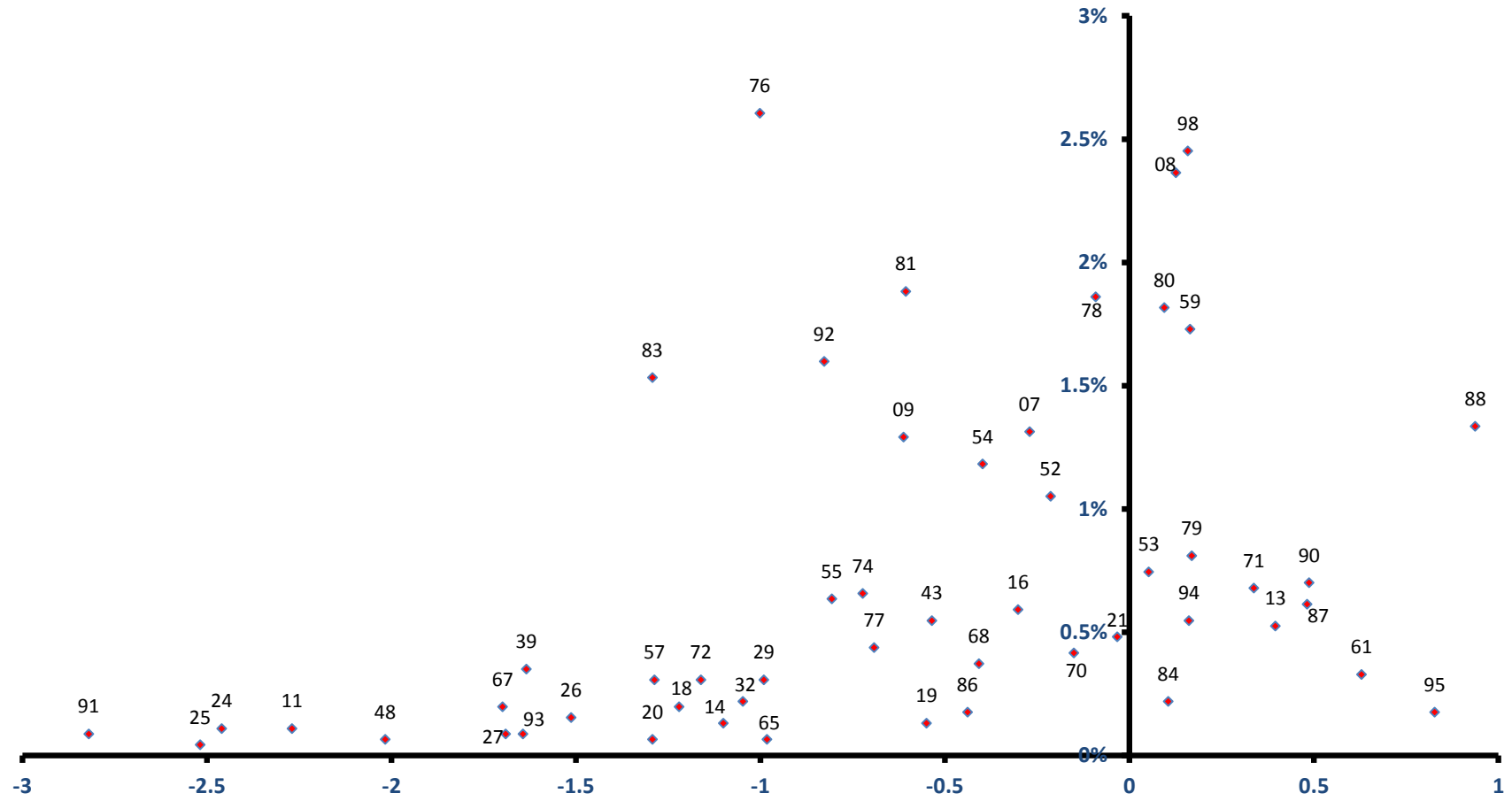

稼ぐ力  
(修正特化係数の対数変換値)

# 白子町

全従業者数 3,888 人

雇用力  
(従業者割合)

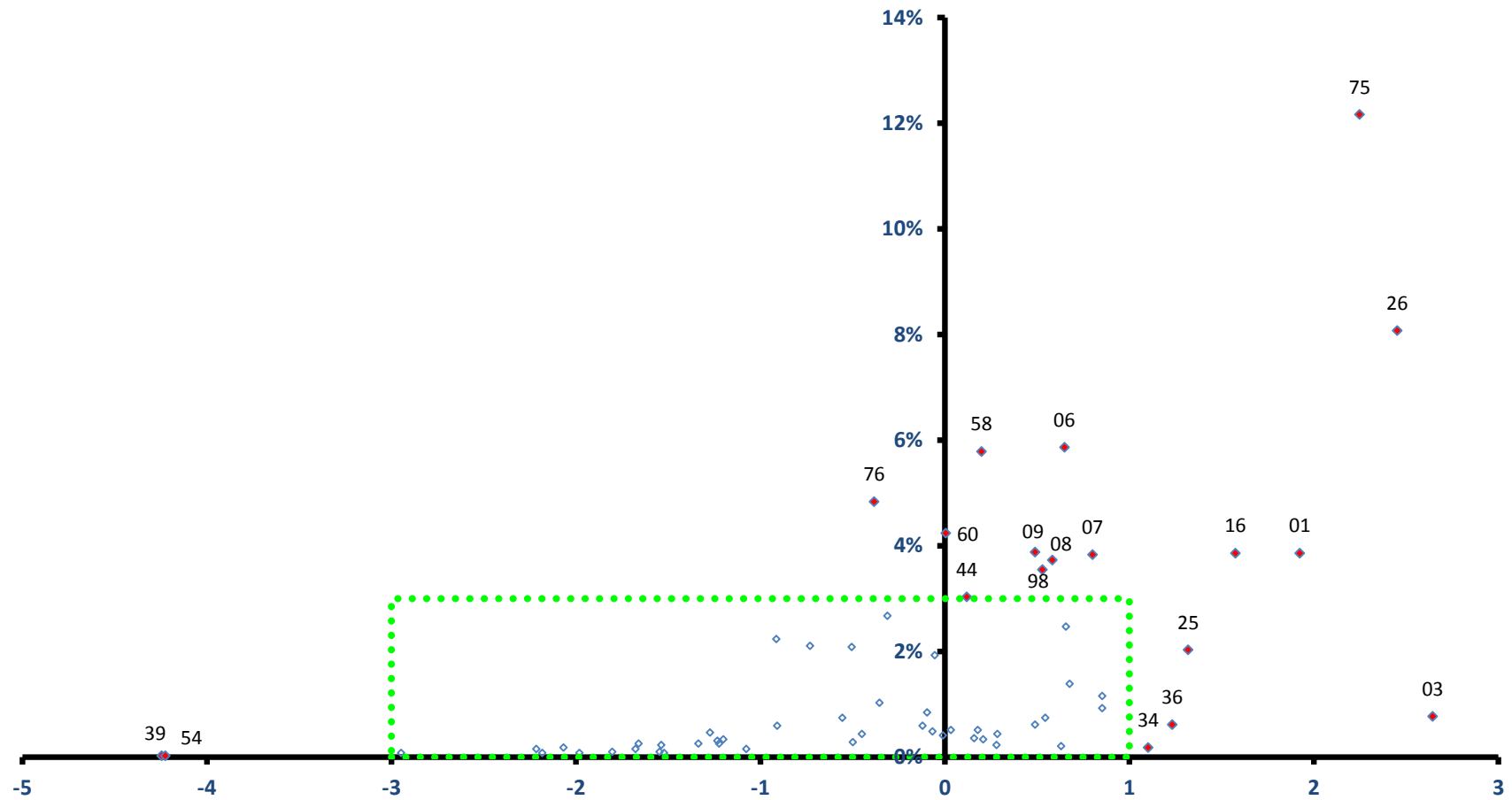

稼ぐ力  
(修正特化係数の対数変換値)

# 白子町

全従業者数 3,888 人

雇用力  
(従業者割合)

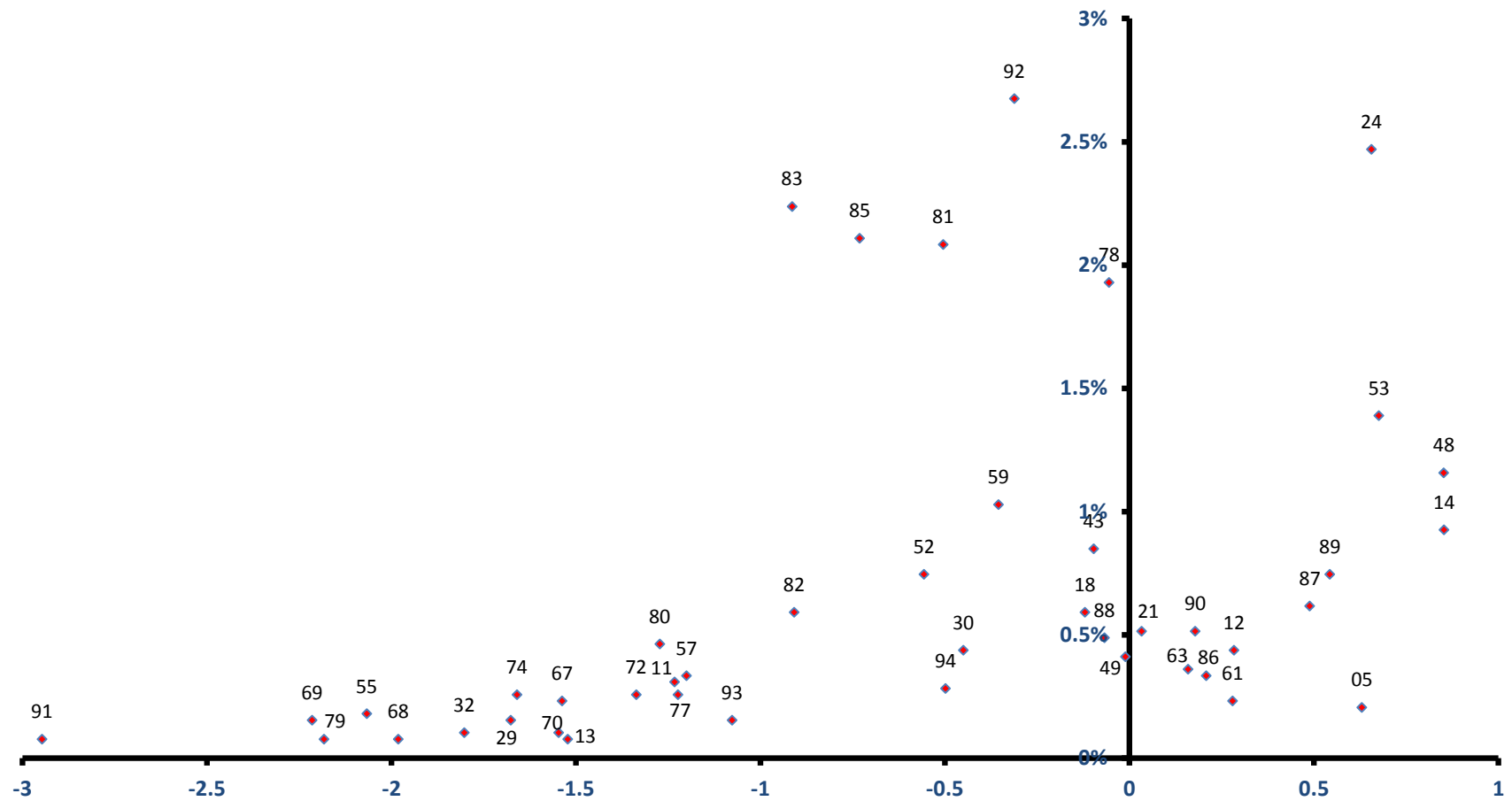

稼ぐ力  
(修正特化係数の対数変換値)

# 長柄町

雇用力  
(従業者割合)

全従業者数 3,543 人

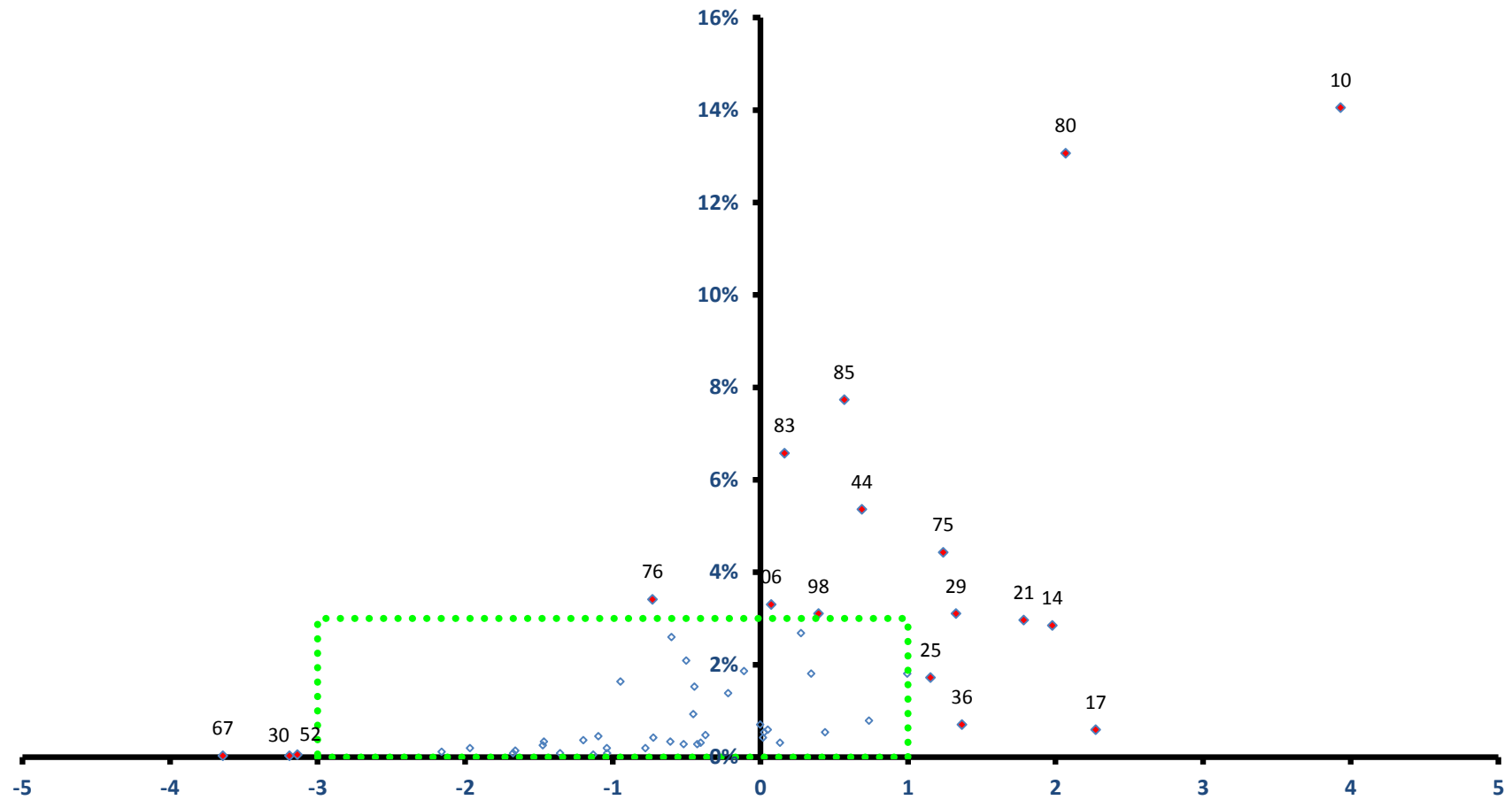

稼ぐ力  
(修正特化係数の対数変換値)

# 長柄町

全従業者数 3,543 人

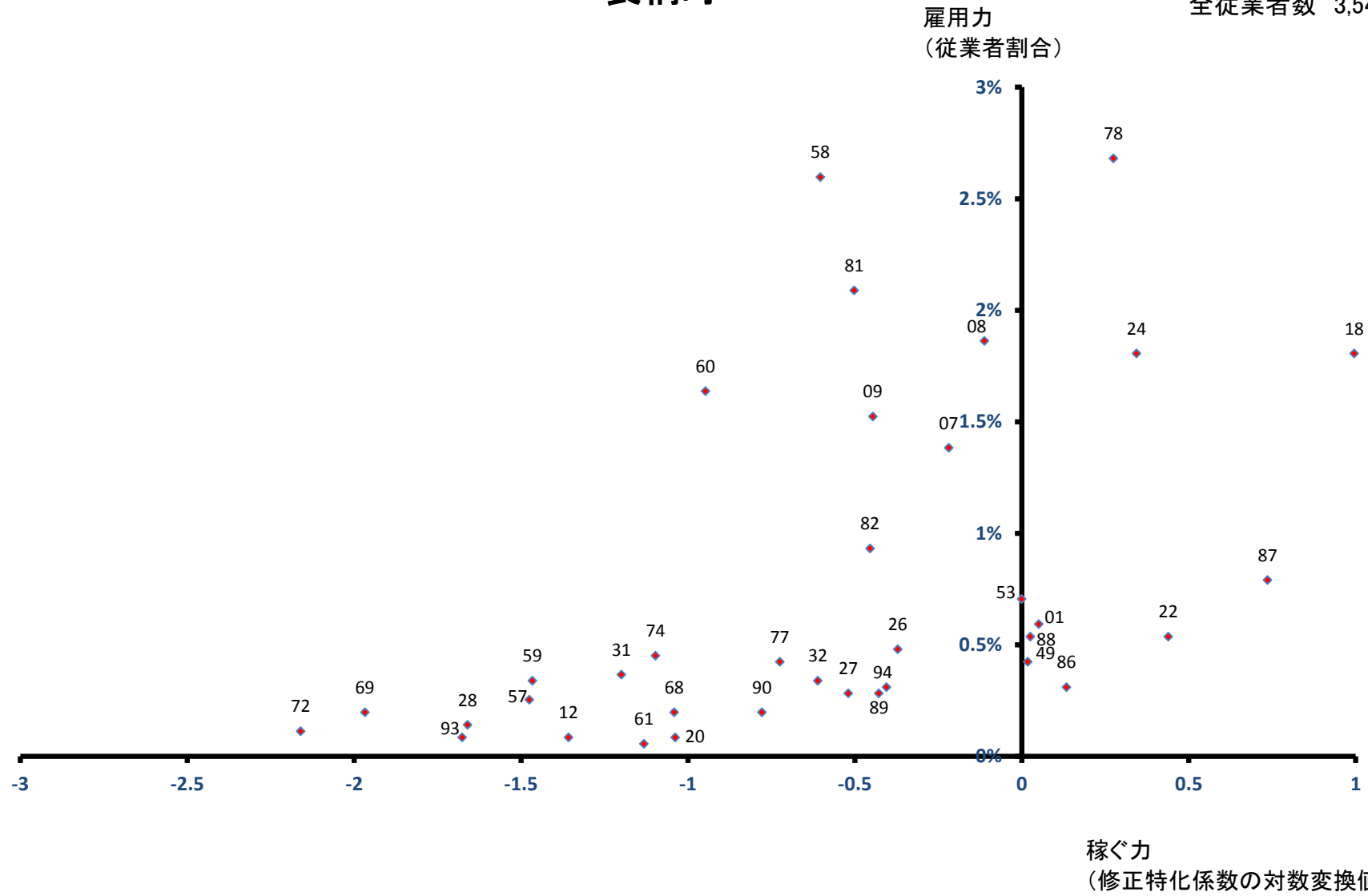

# 長南町

雇用力  
(従業員割合)

全従業員数 4,080 人

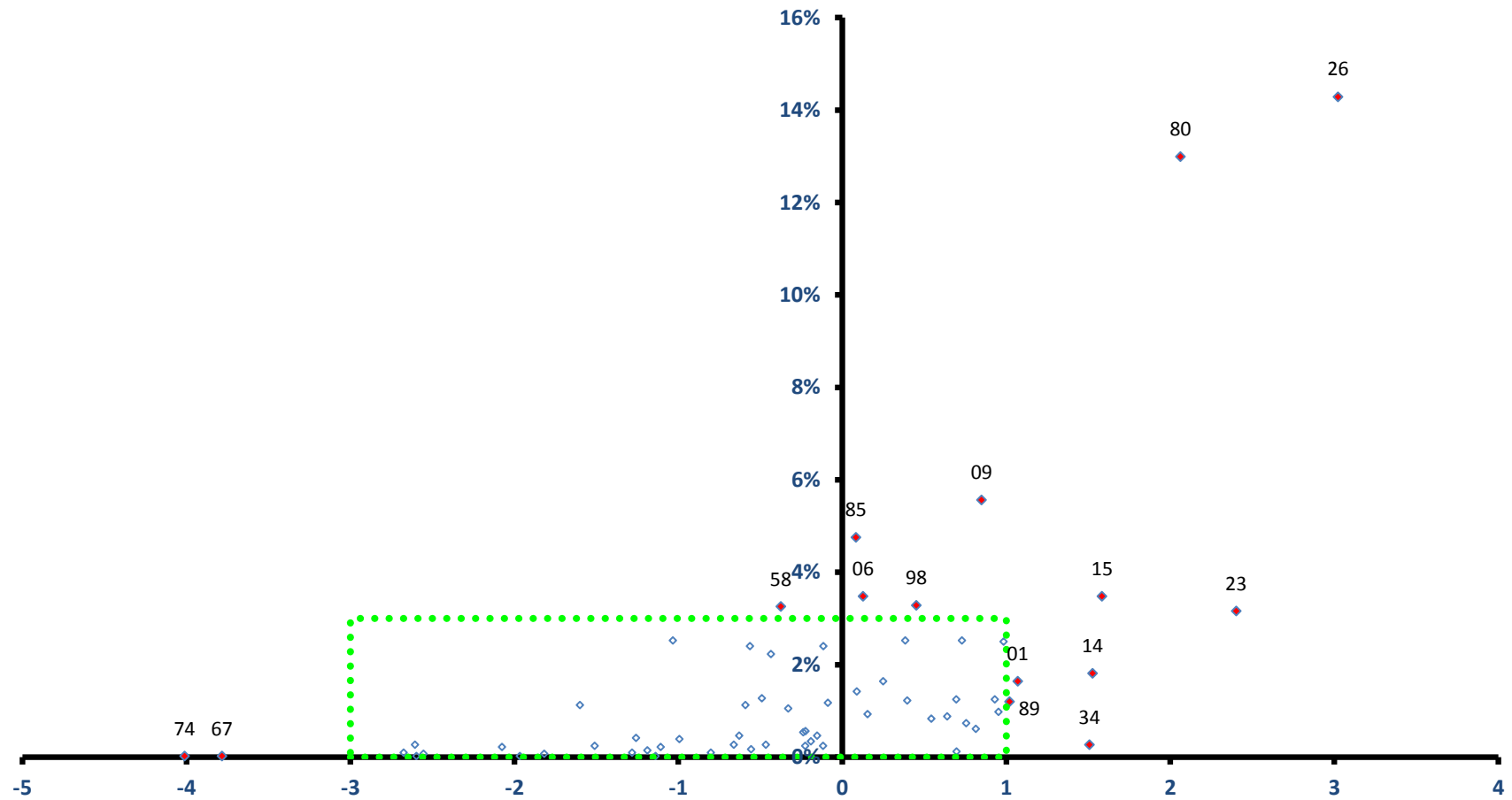

稼ぐ力  
(修正特化係数の対数変換値)

# 長南町

全従業者数 4,080 人

雇用力  
(従業者割合)

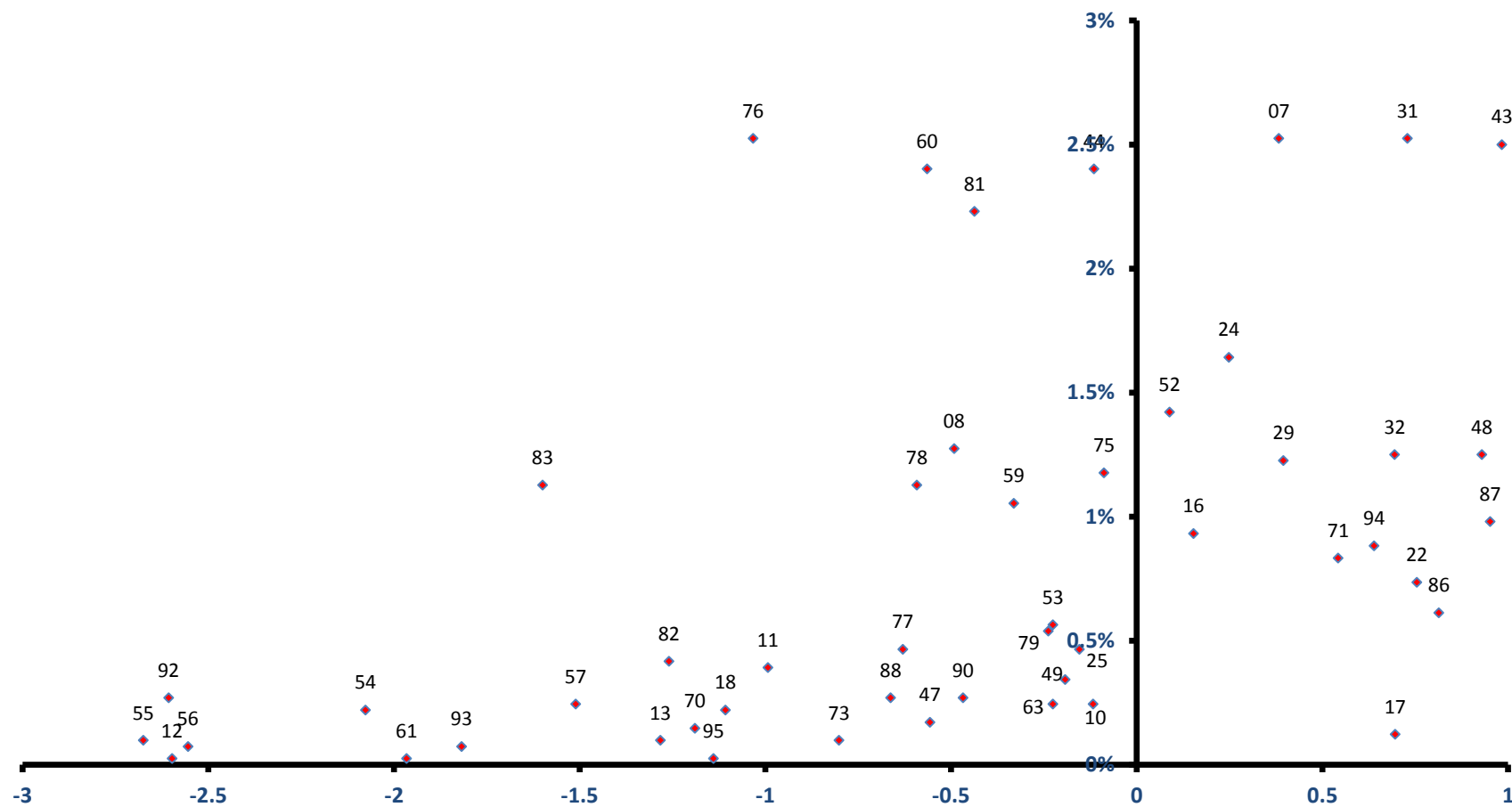

稼ぐ力  
(修正特化係数の対数変換値)



# 大多喜町

全従業員数 5,224 人

雇用力  
(従業員割合)

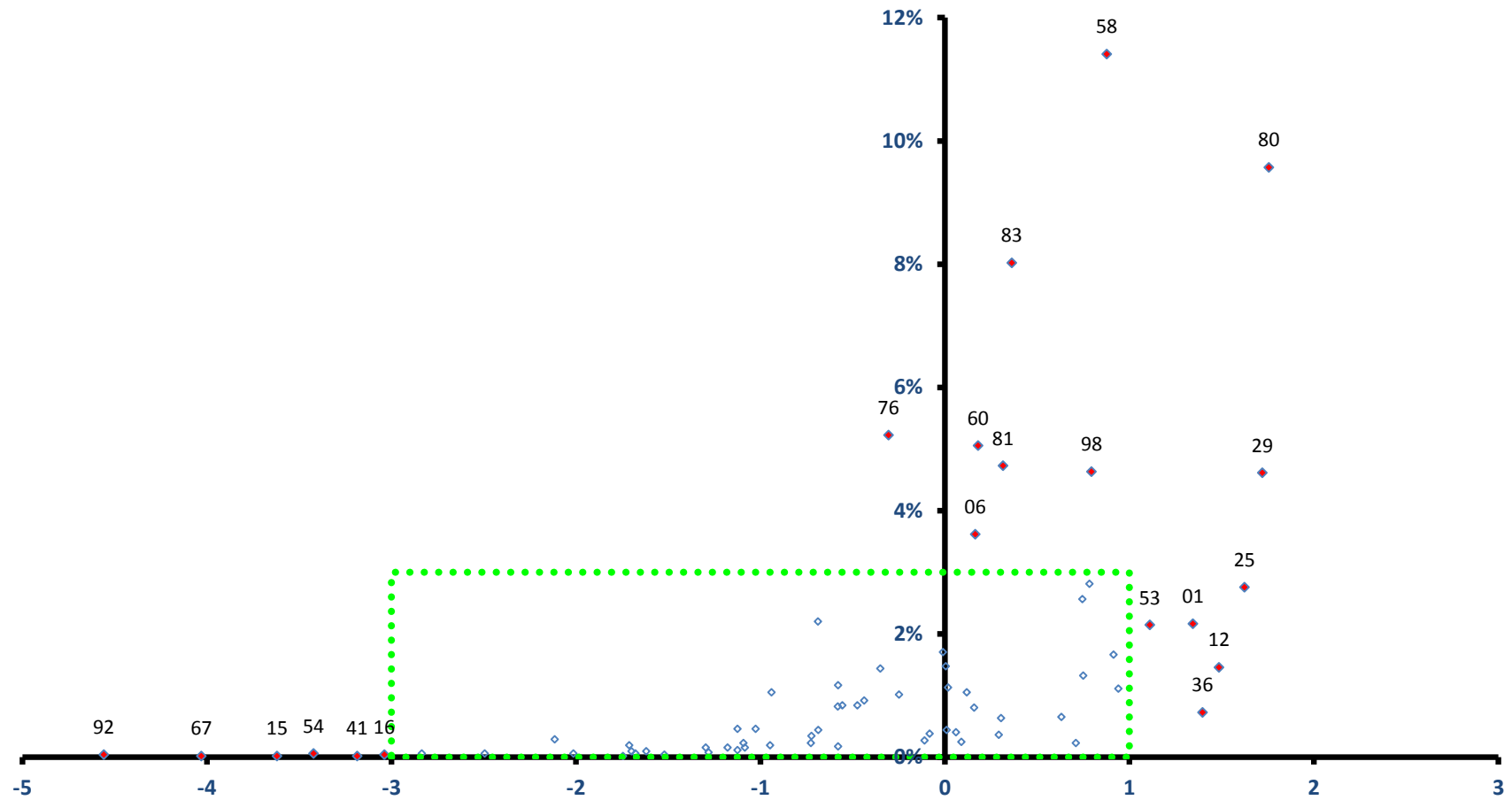

稼ぐ力  
(修正特化係数の対数変換値)

# 大多喜町

全従業者数 5,224 人

雇用力  
(従業者割合)

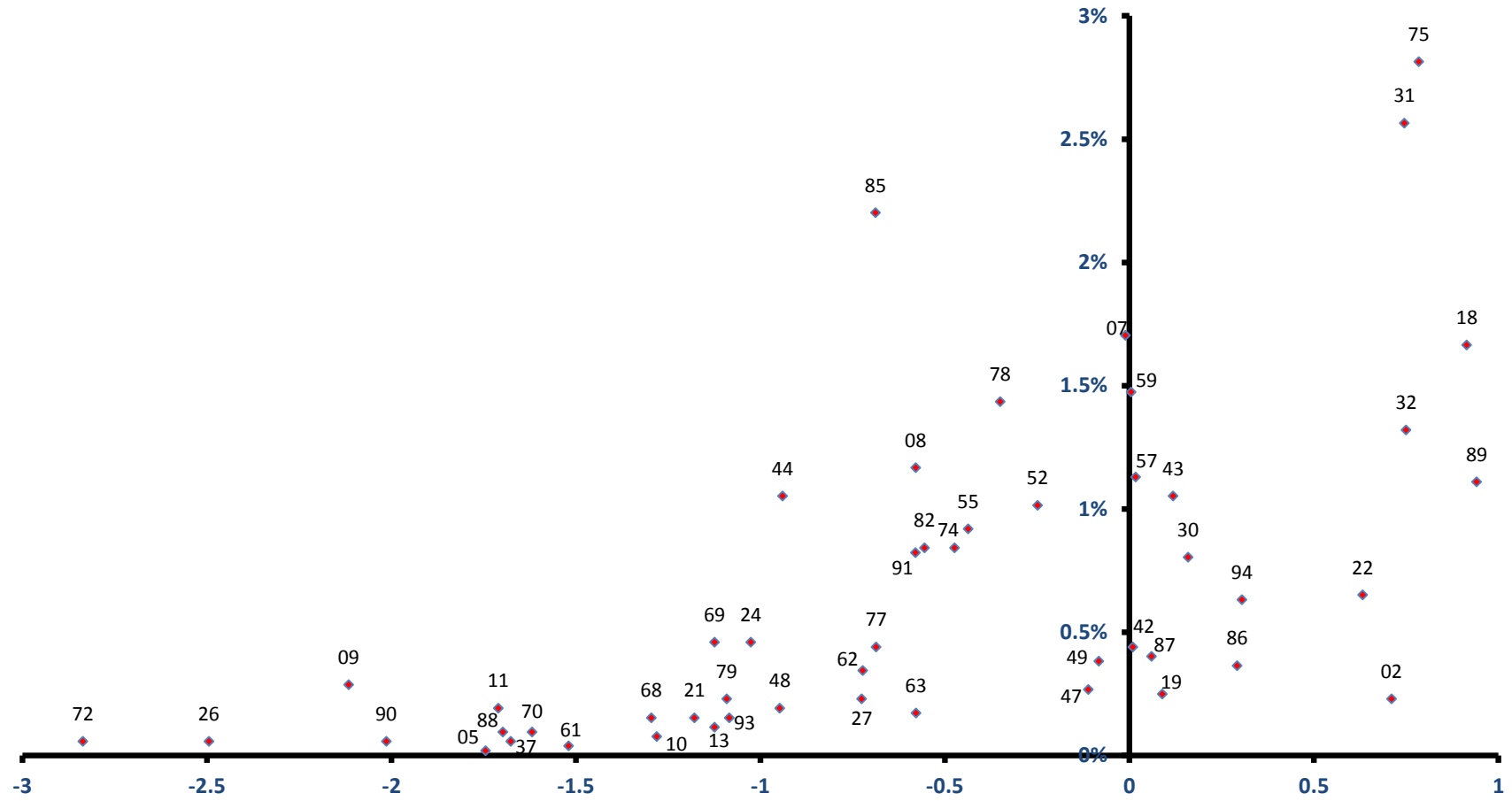

稼ぐ力  
(修正特化係数の対数変換値)

# 御宿町

雇用力  
(従業員割合)

全従業員数 2,319 人

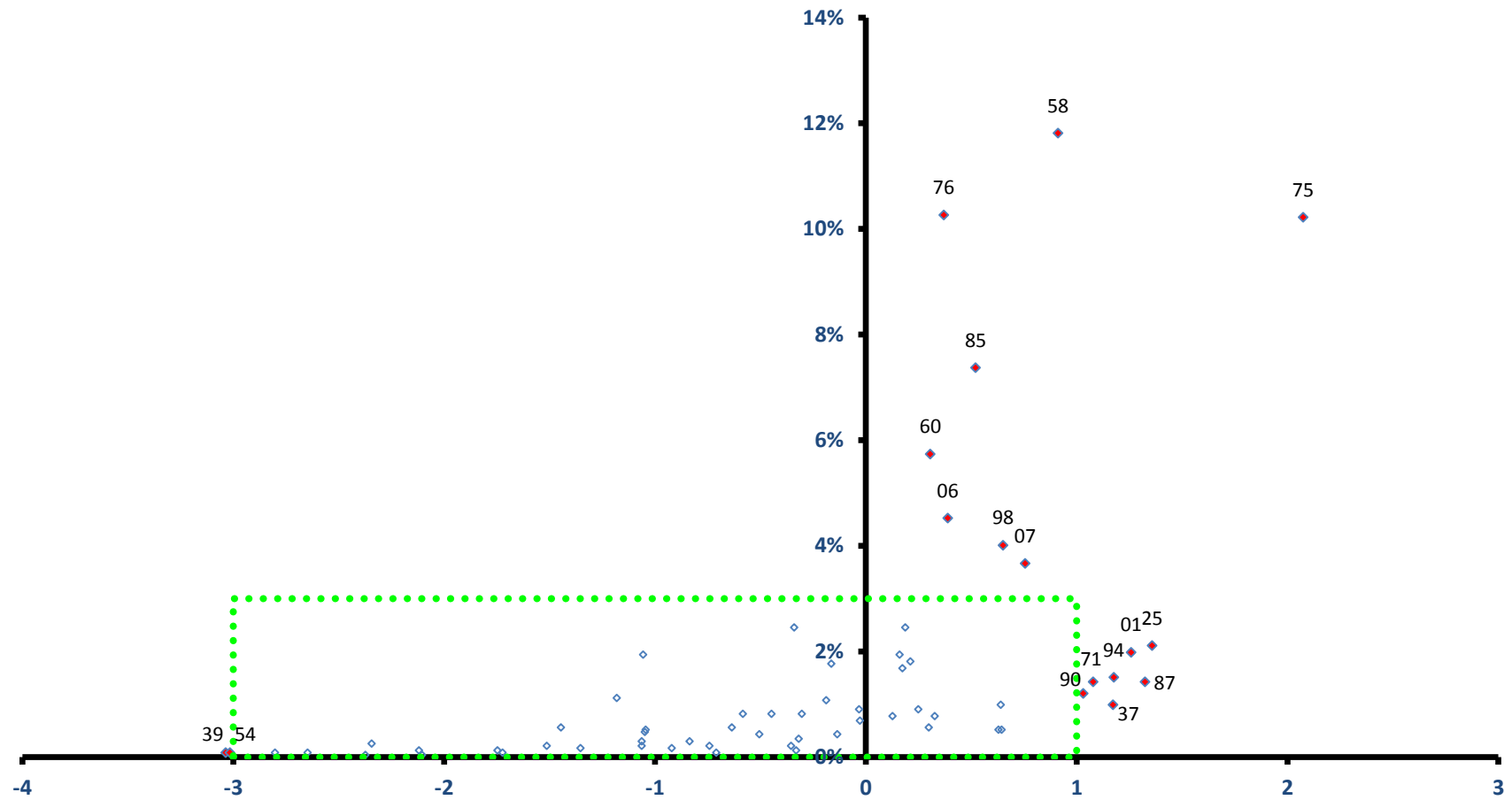

稼ぐ力  
(修正特化係数の対数変換値)

# 御宿町

全従業者数 2,319 人

雇用力  
(従業者割合)

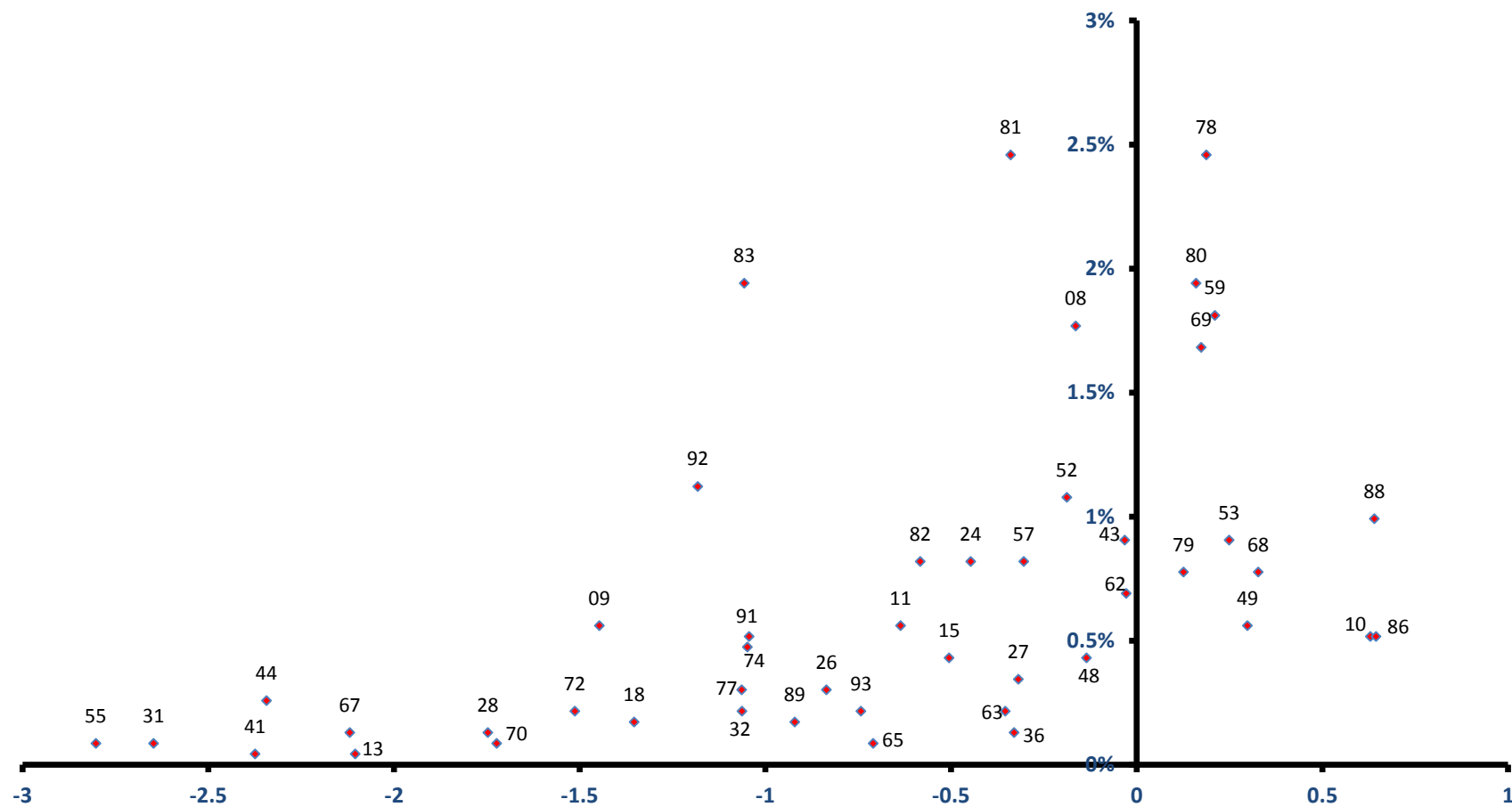

稼ぐ力  
(修正特化係数の対数変換値)

# 鋸南町

雇用力  
(従業員割合)

全従業員数 2,641 人

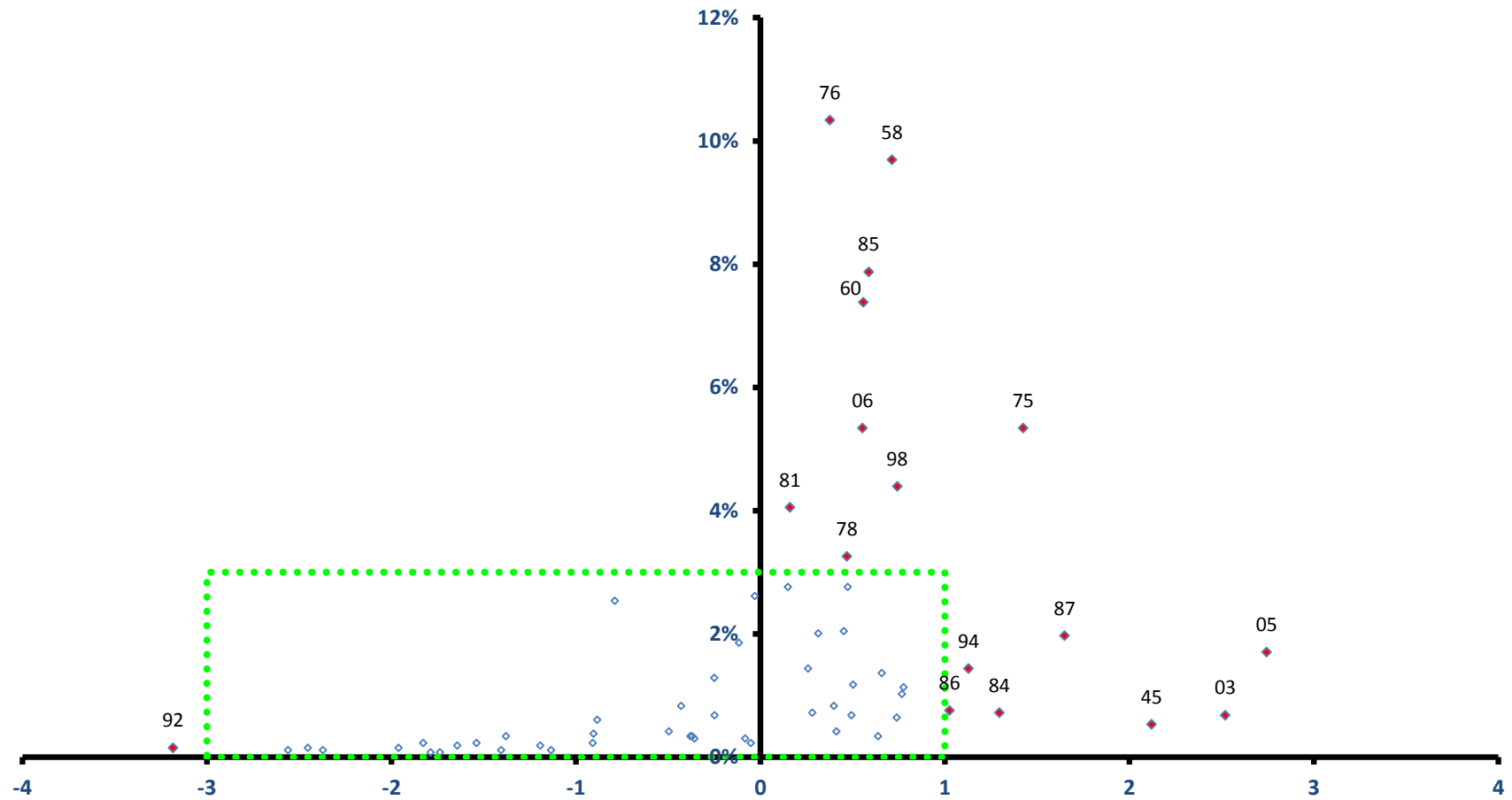

稼ぐ力  
(修正特化係数の対数変換値)

# 鋸南町

全従業者数 2,641 人

雇用力  
(従業者割合)

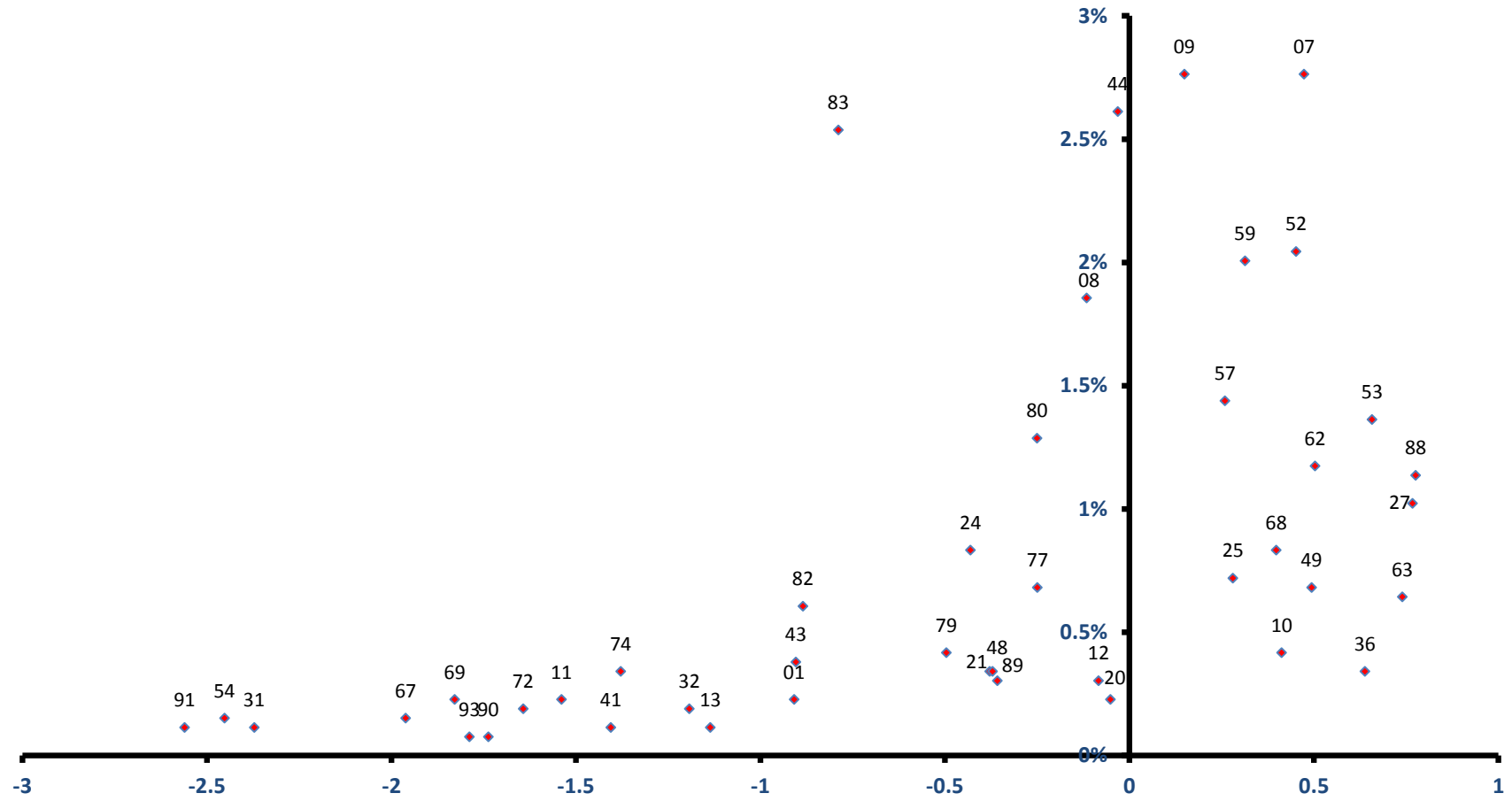

稼ぐ力  
(修正特化係数の対数変換値)