

千葉県

全従業者数 2,201,401 人

雇用力
(従業者割合)

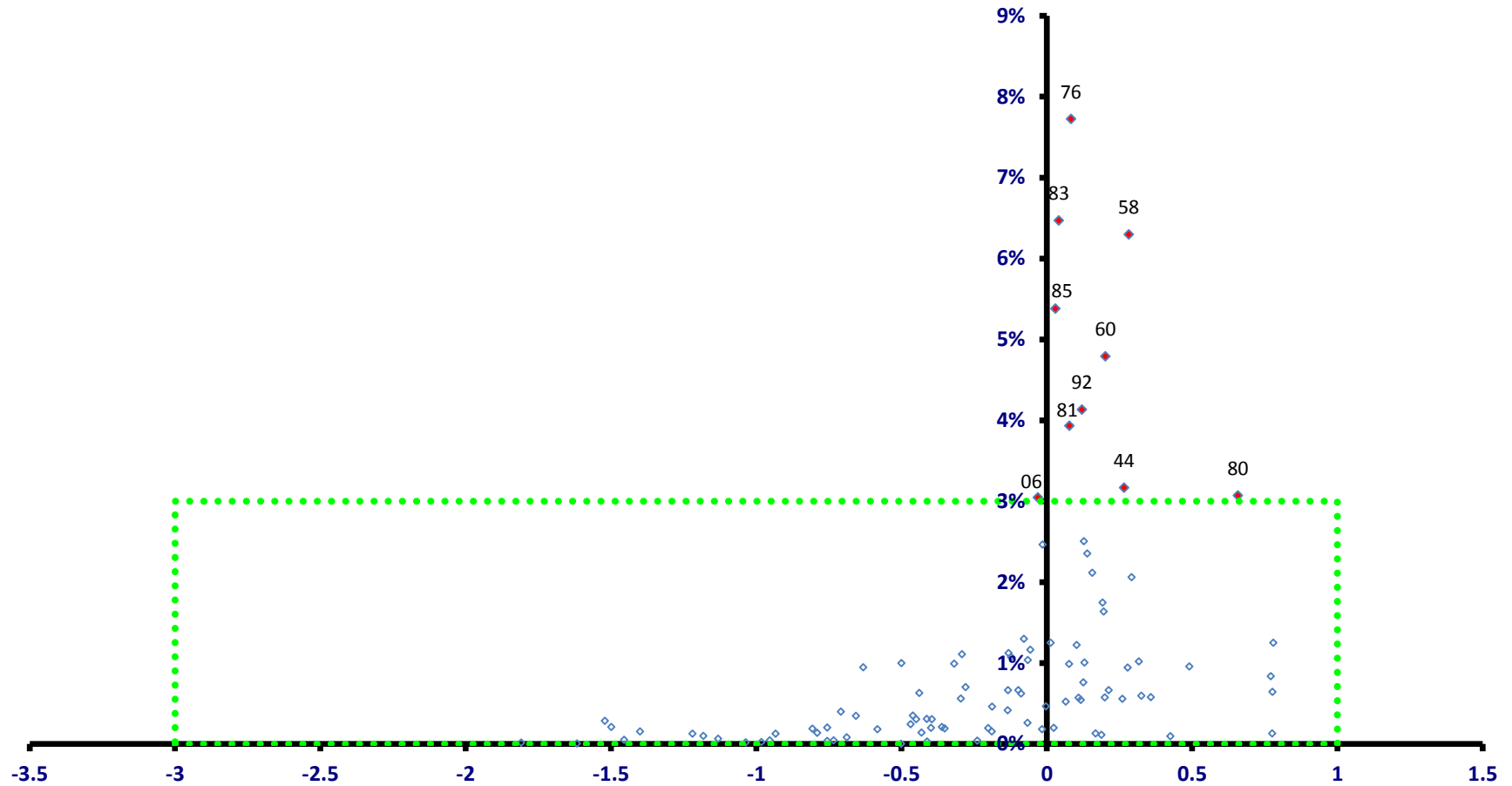

稼ぐ力
(修正特化係数の対数変換値)

千葉県

全従業者数 2,201,401 人

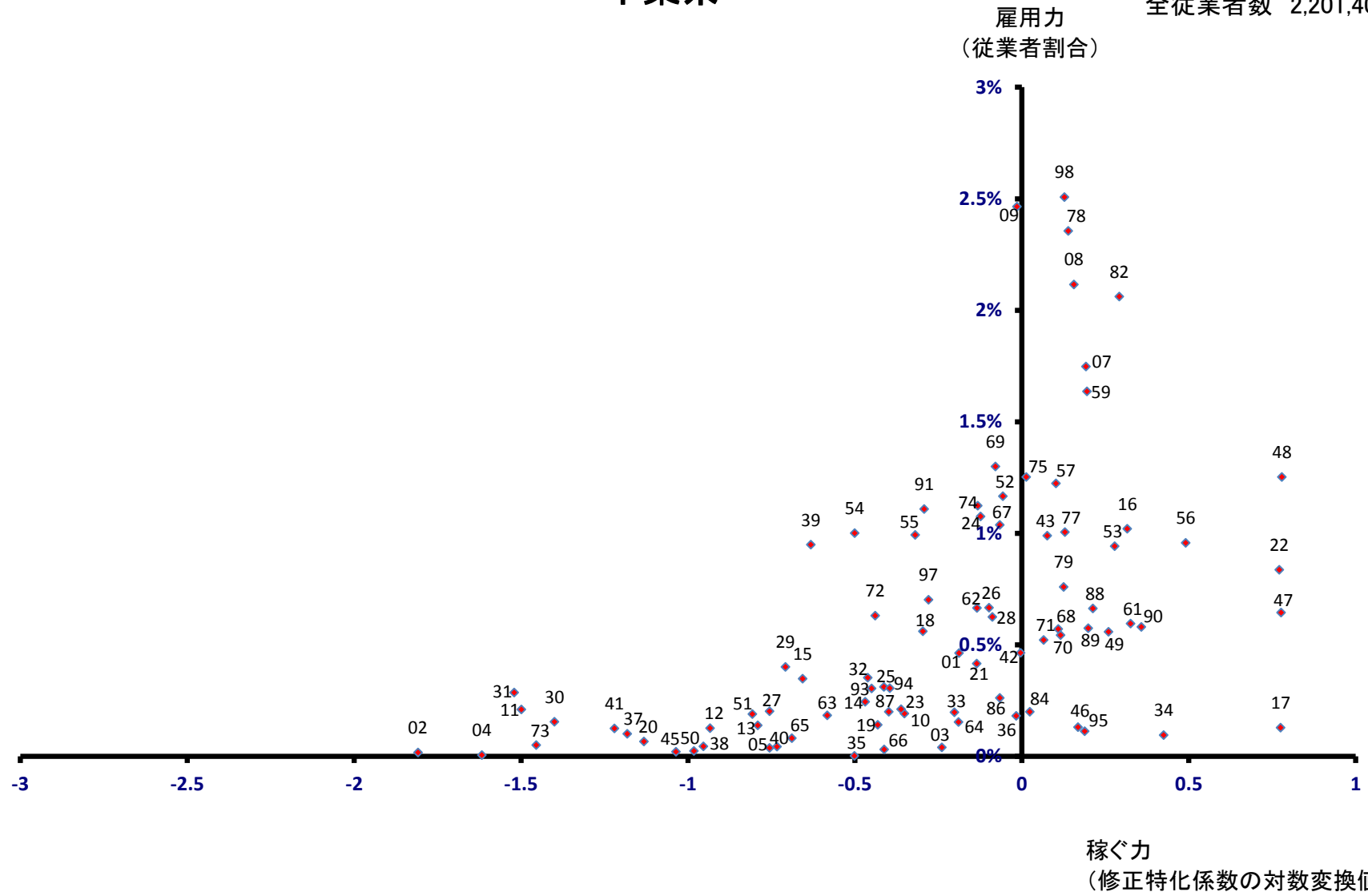

千葉市

全従業者数 415,892 人

雇用力
(従業者割合)

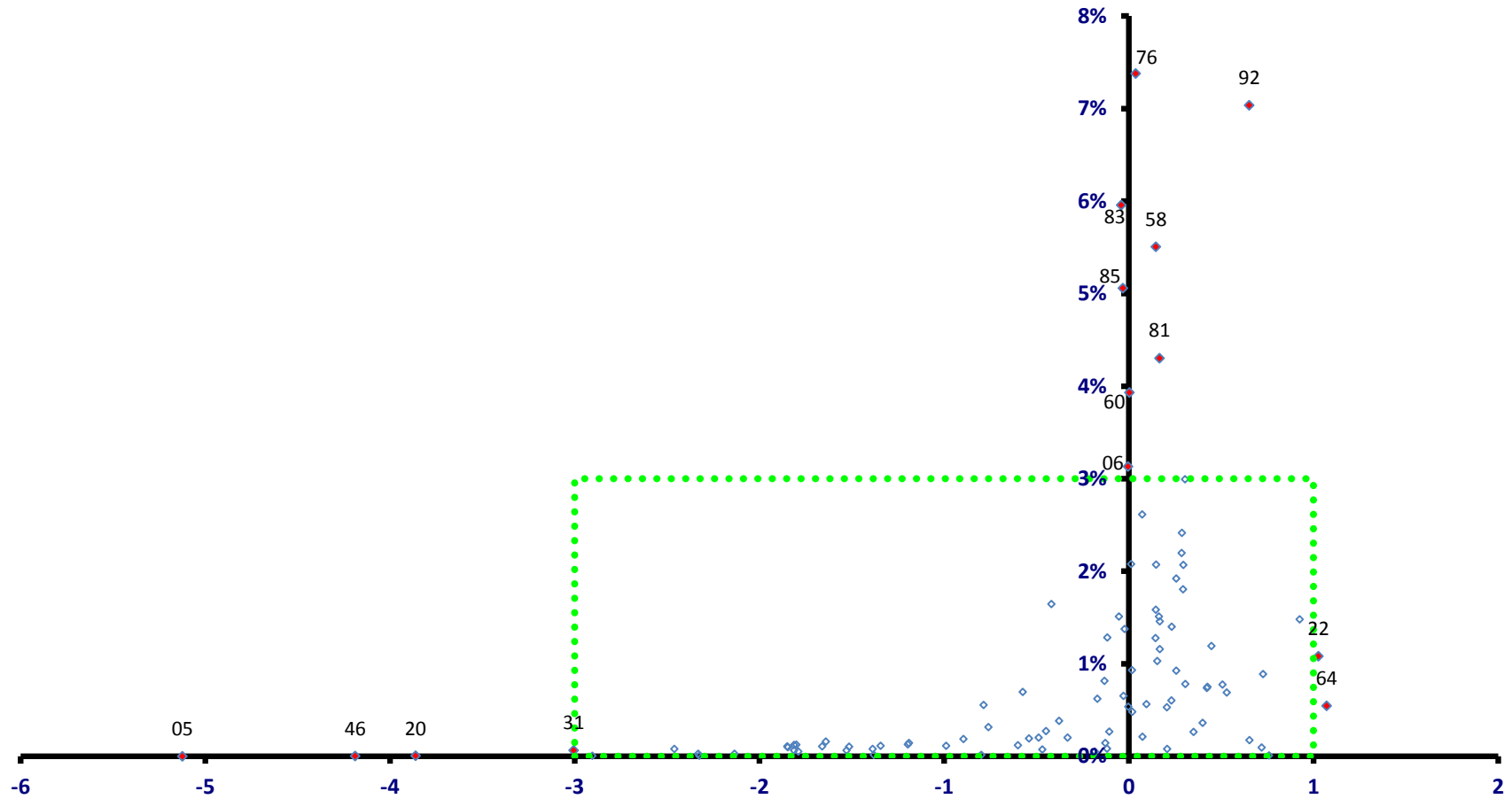

稼ぐ力
(修正特化係数の対数変換値)

千葉市

全従業者数 415,892 人

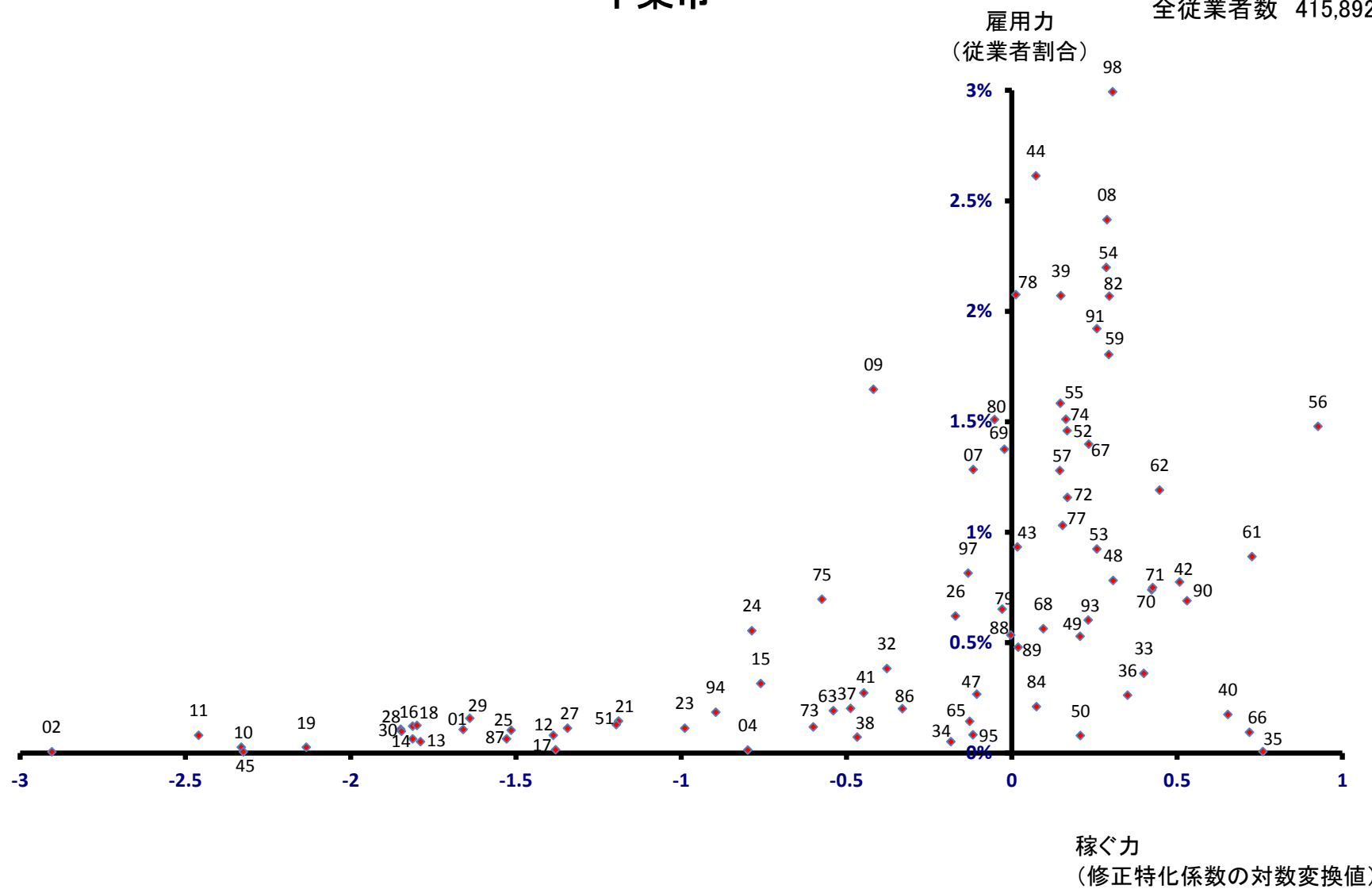

中央区

全従業者数 162,696 人

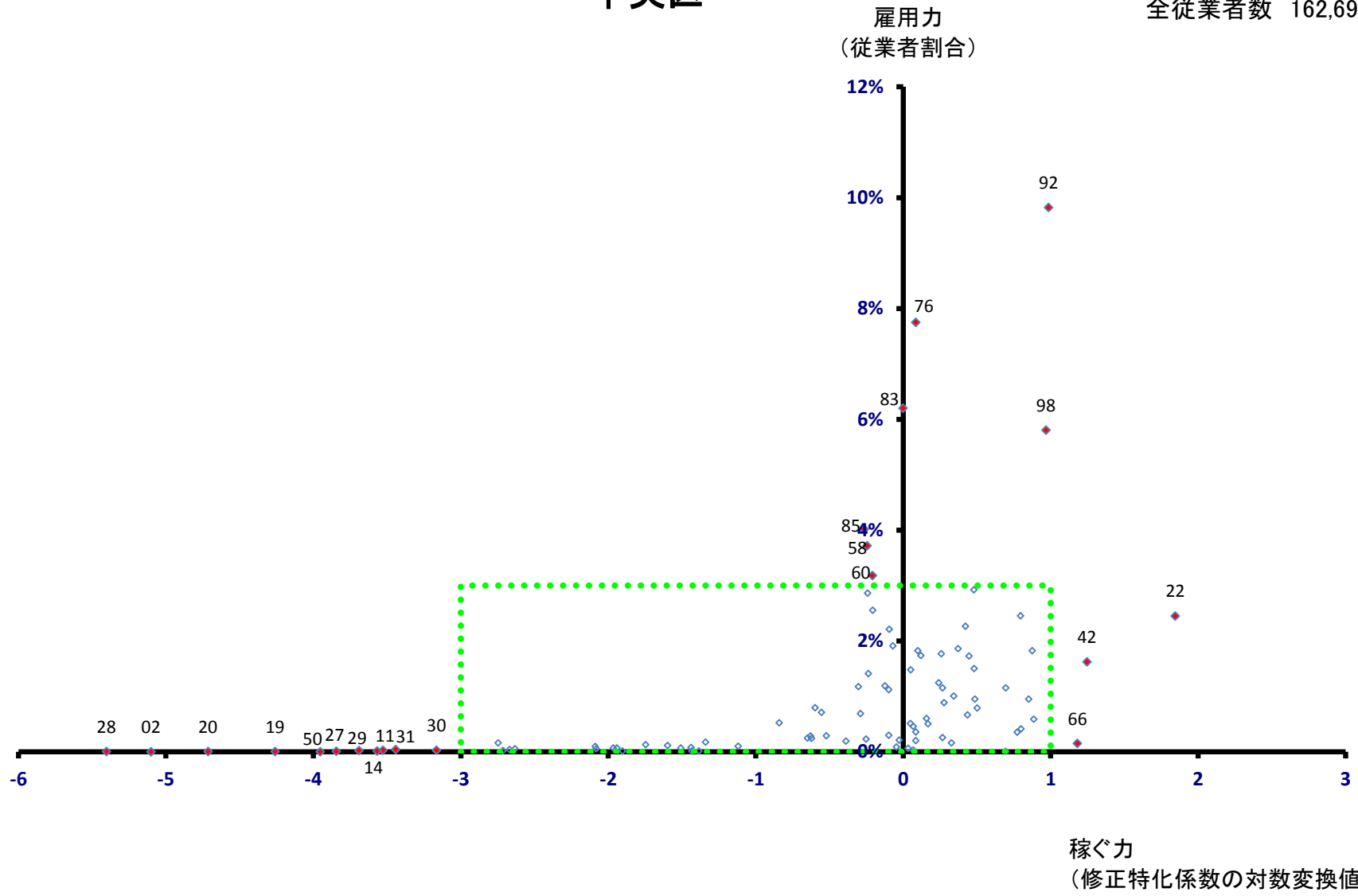

中央区

全従業者数 162,696 人

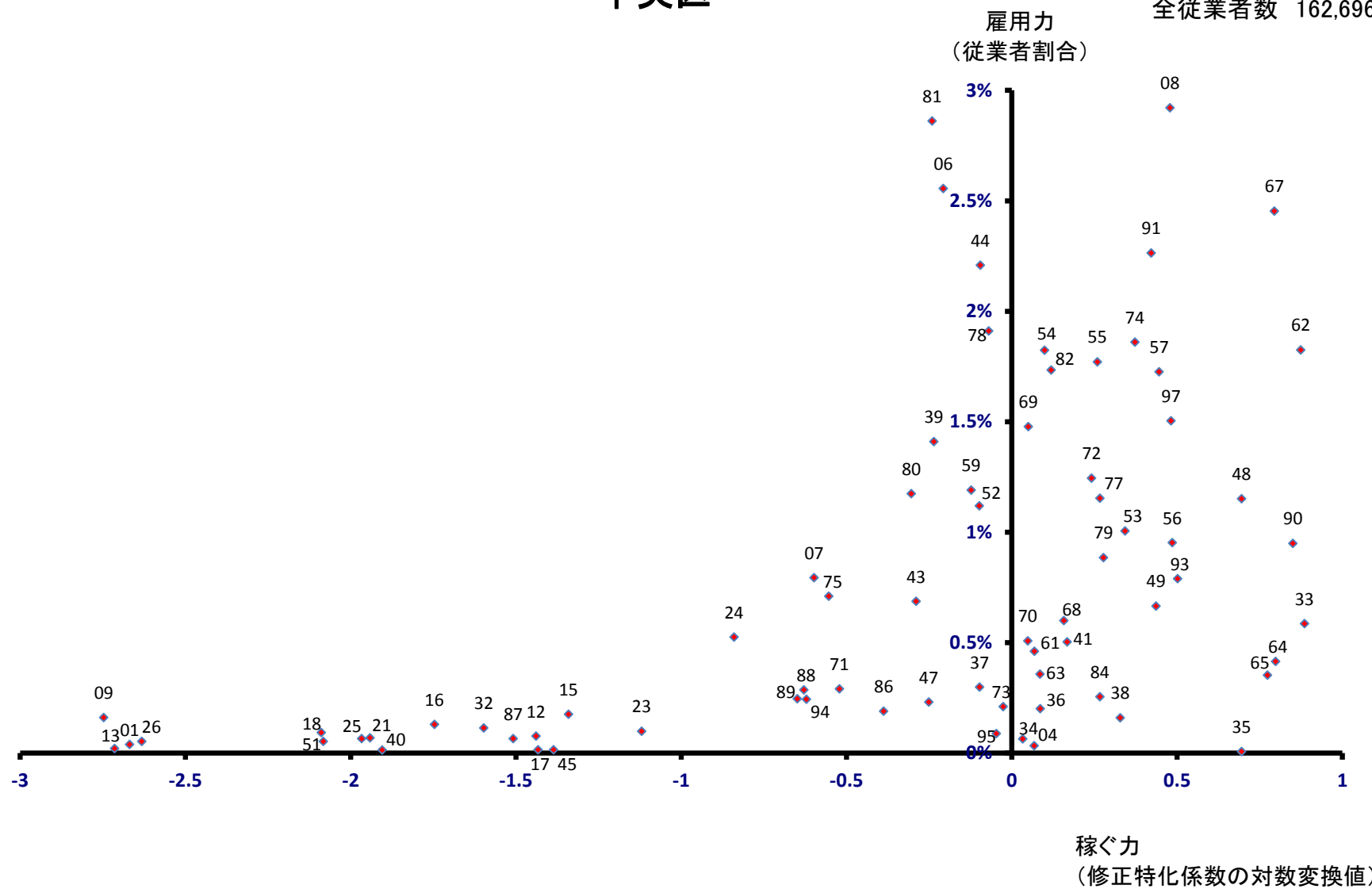

花見川区

全従業者数 44,070 人

雇用力
(従業者割合)

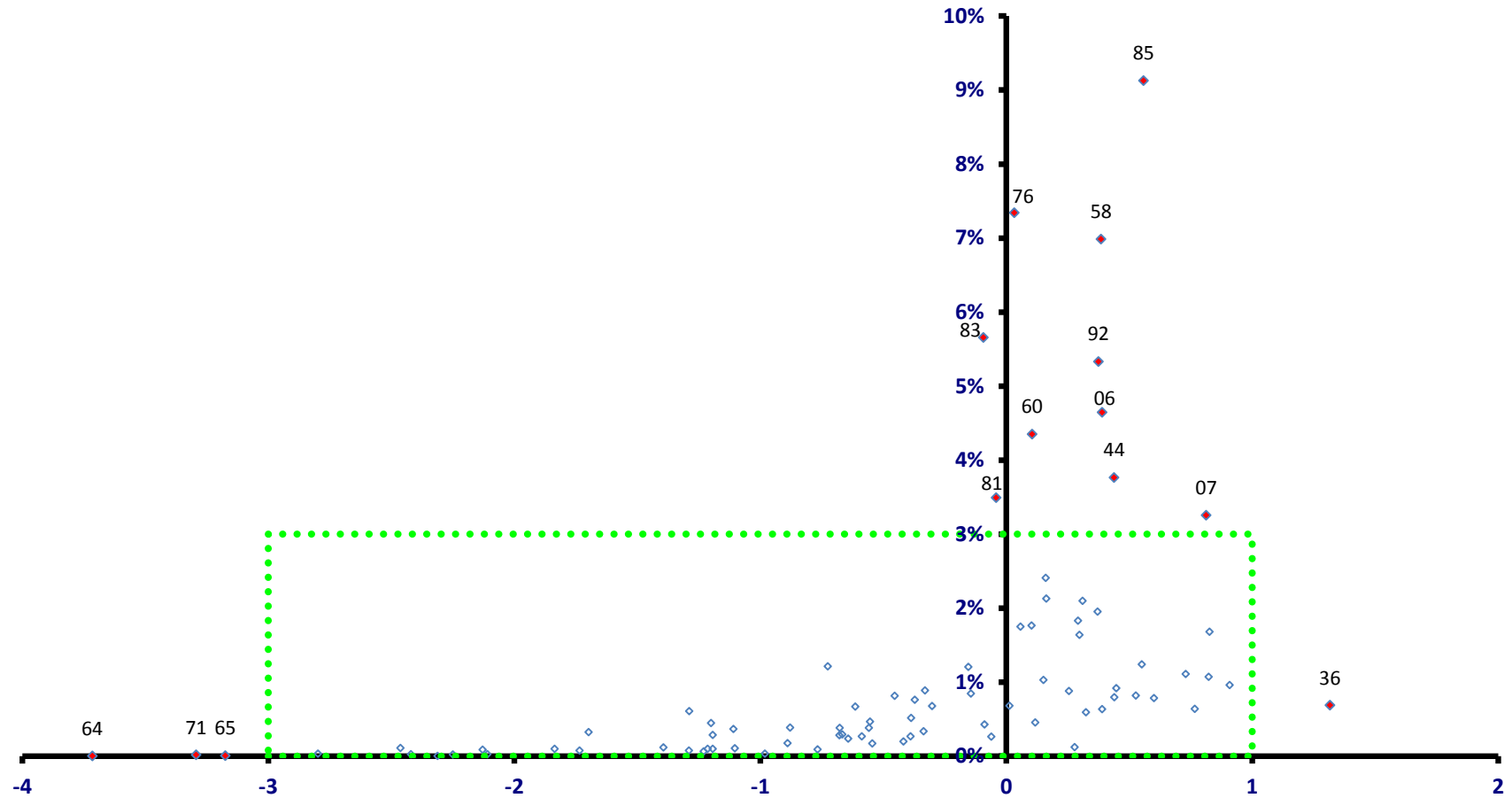

稼ぐ力
(修正特化係数の対数変換値)

花見川区

全従業者数 44,070 人

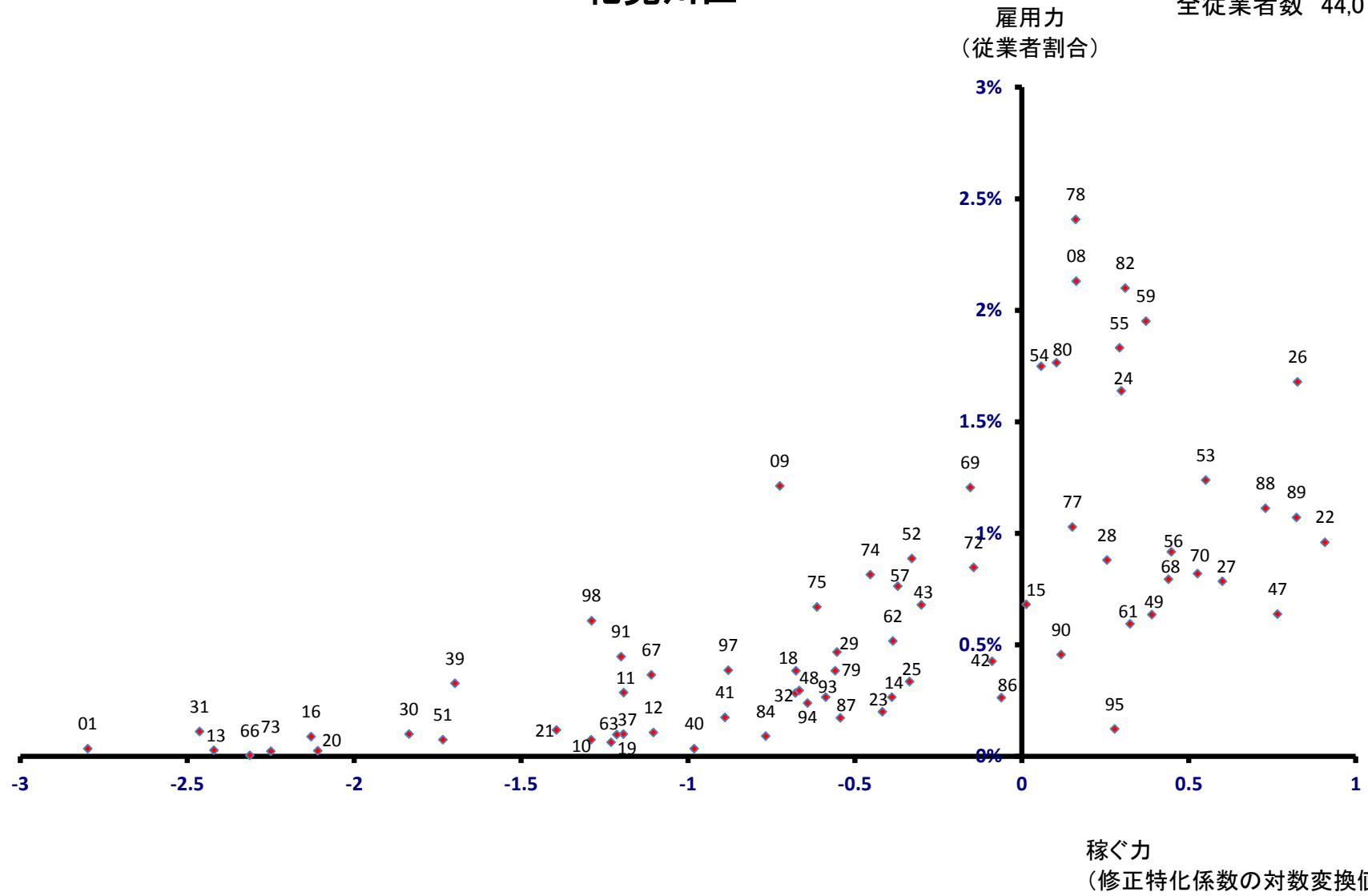

稲毛区

全従業者数 46,344 人

雇用力
(従業者割合)

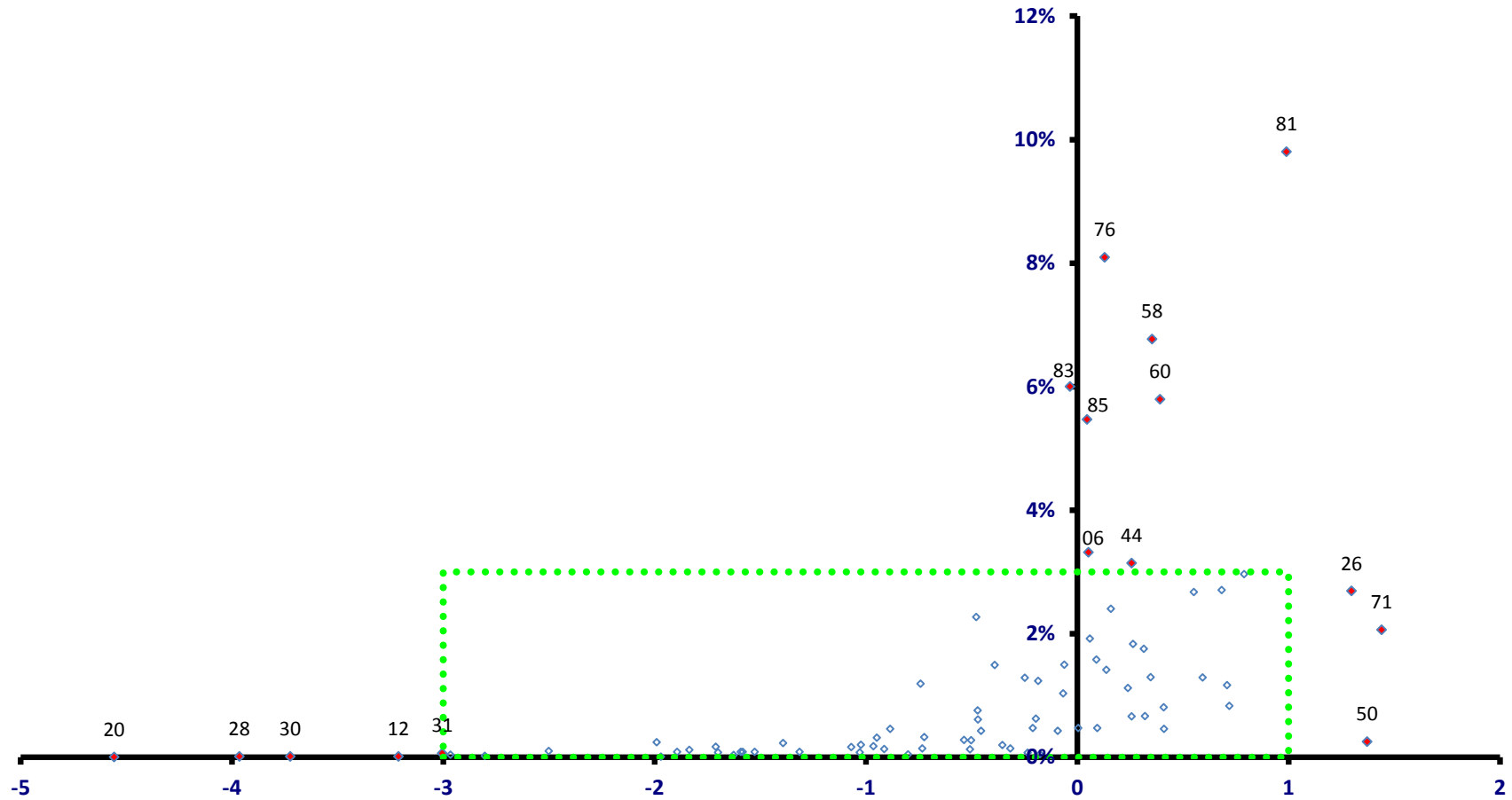

稲毛区

全従業者数 46,344 人

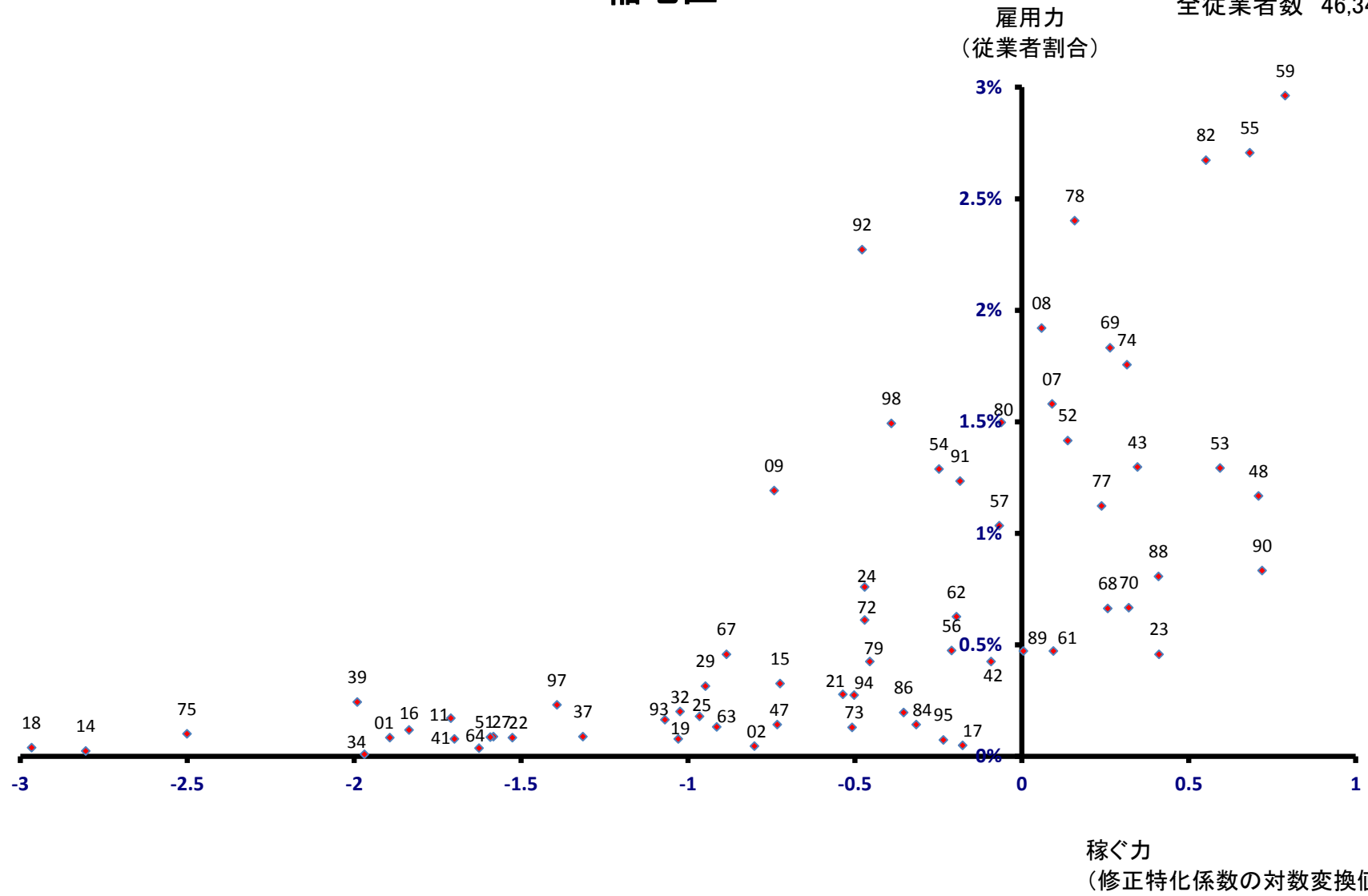

若葉区

全従業者数 42,978 人

雇用力
(従業者割合)

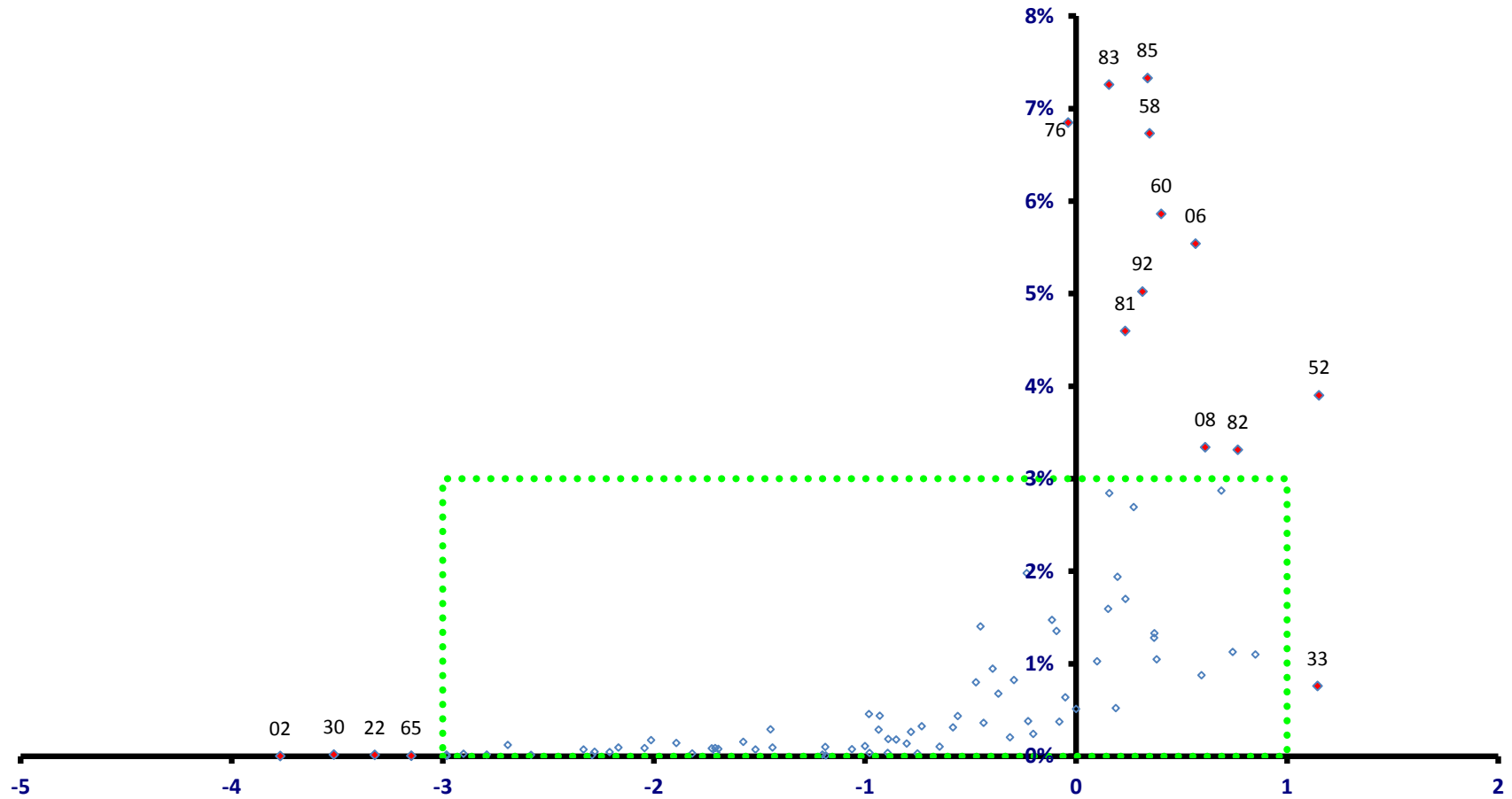

稼ぐ力
(修正特化係数の対数変換値)

若葉区

全従業者数 42,978 人

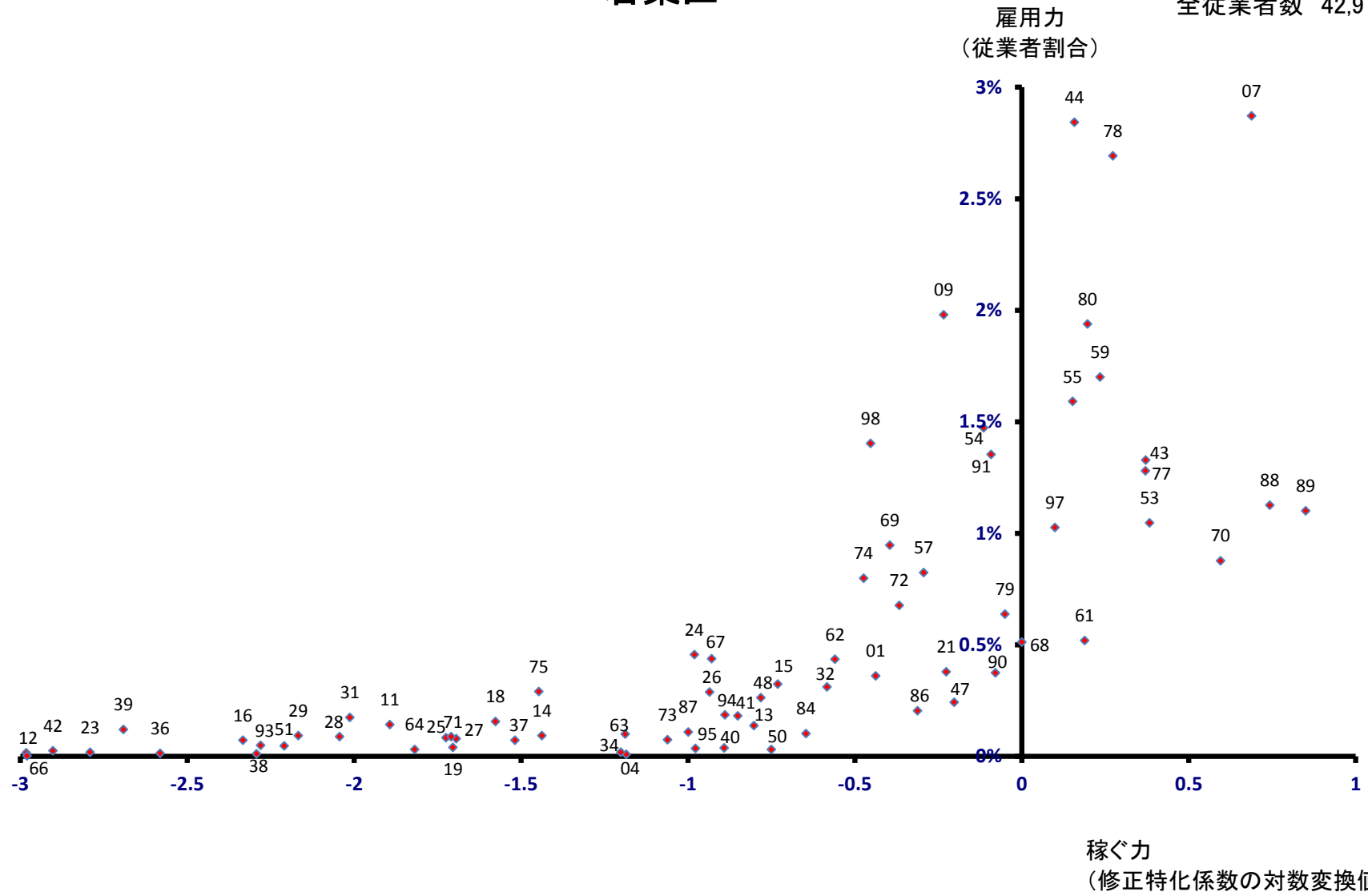

緑区

全従業員数 30,931 人

雇用力
(従業員割合)

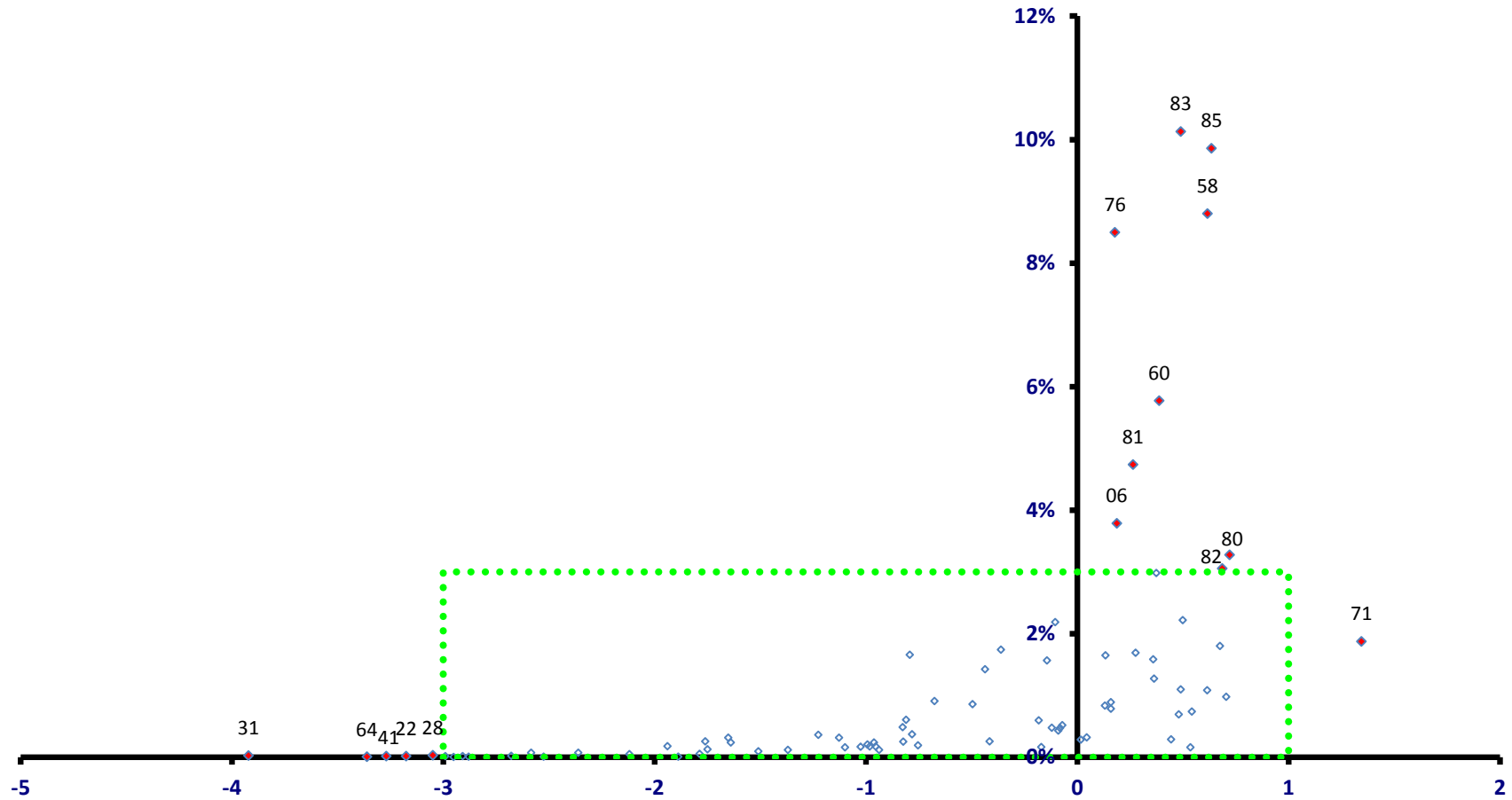

稼ぐ力
(修正特化係数の対数変換値)

緑区

全従業者数 30,931 人

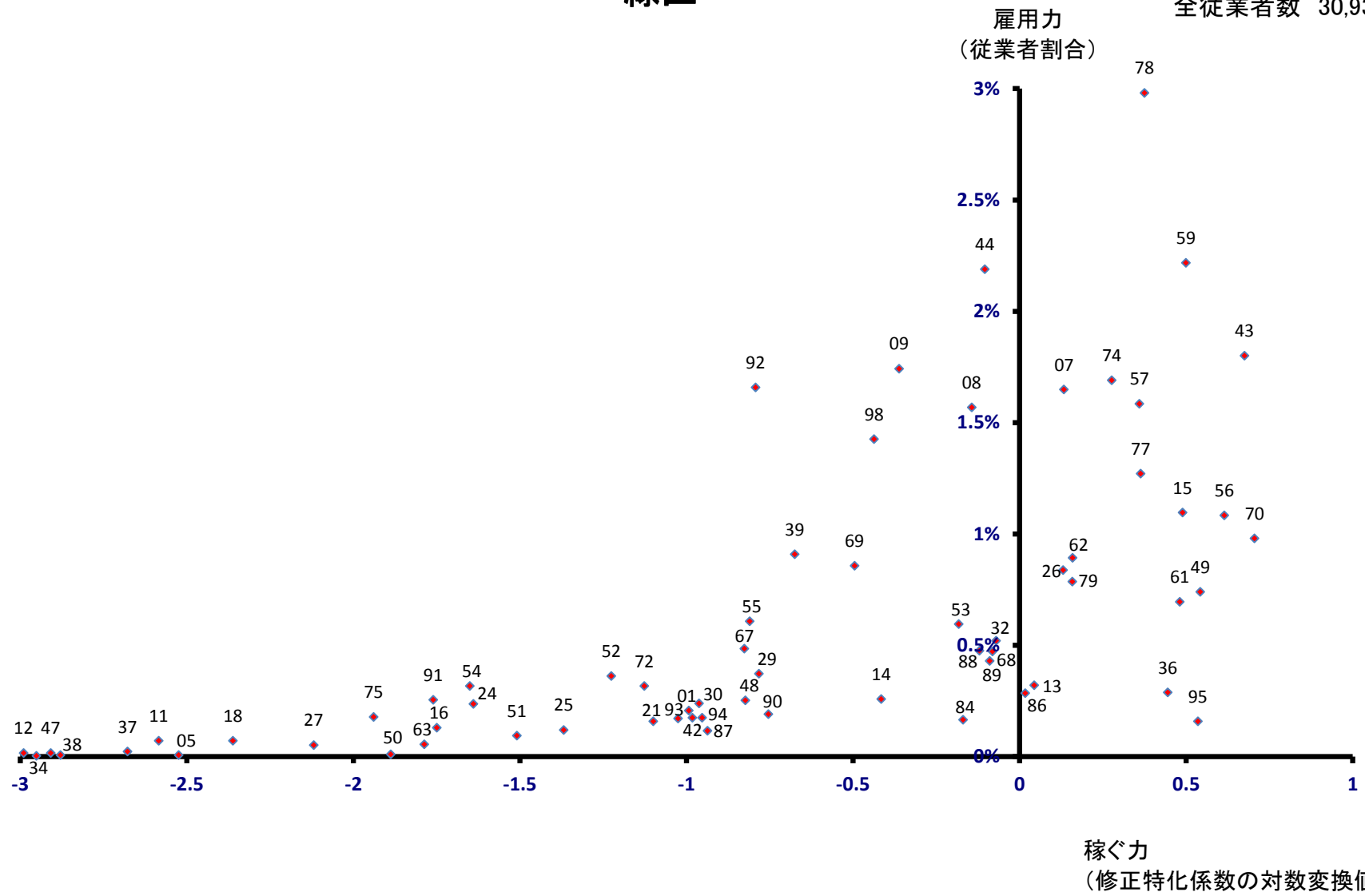

美浜区

全従業者数 88,873 人

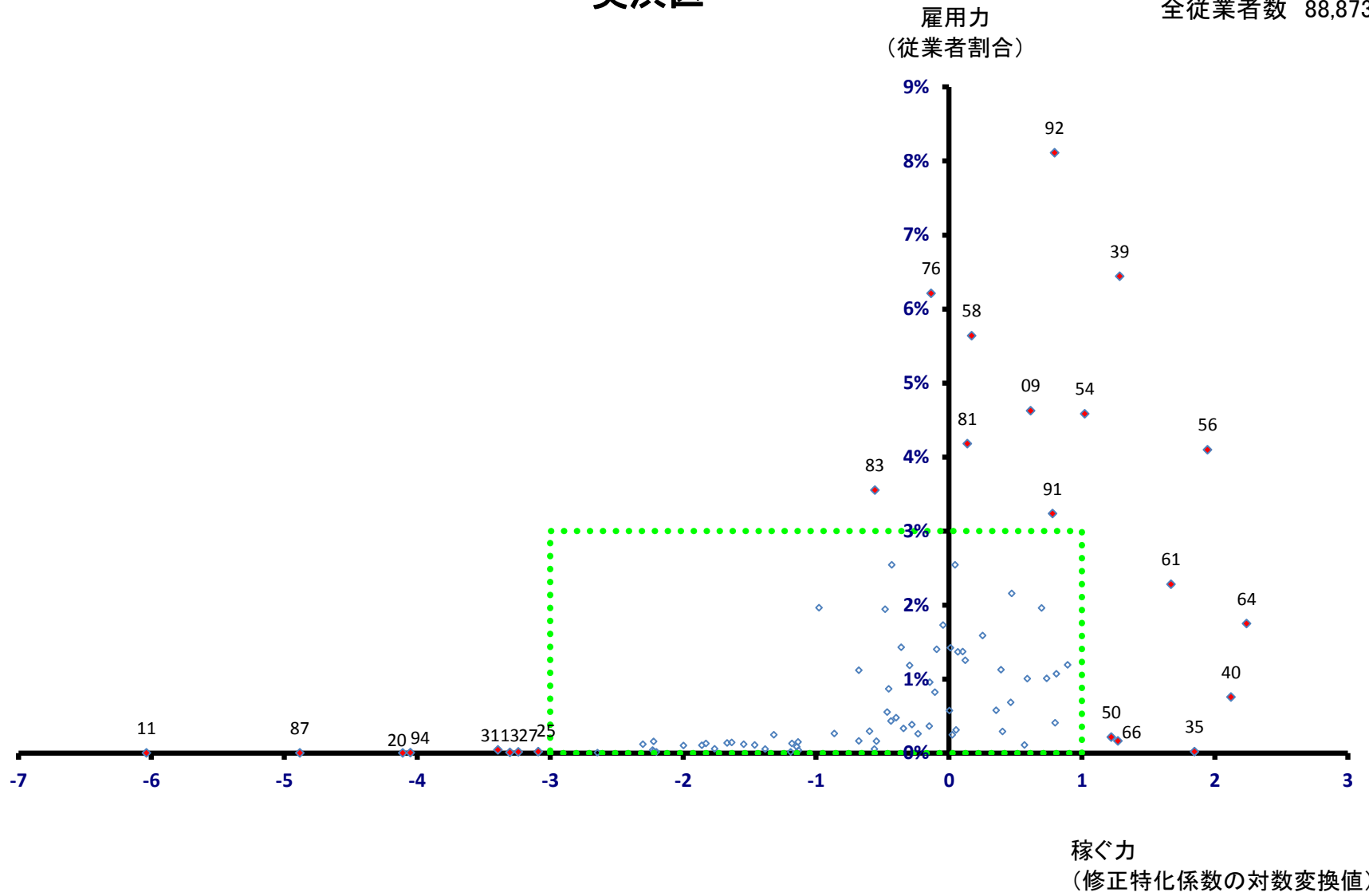

美浜区

全従業者数 88,873 人

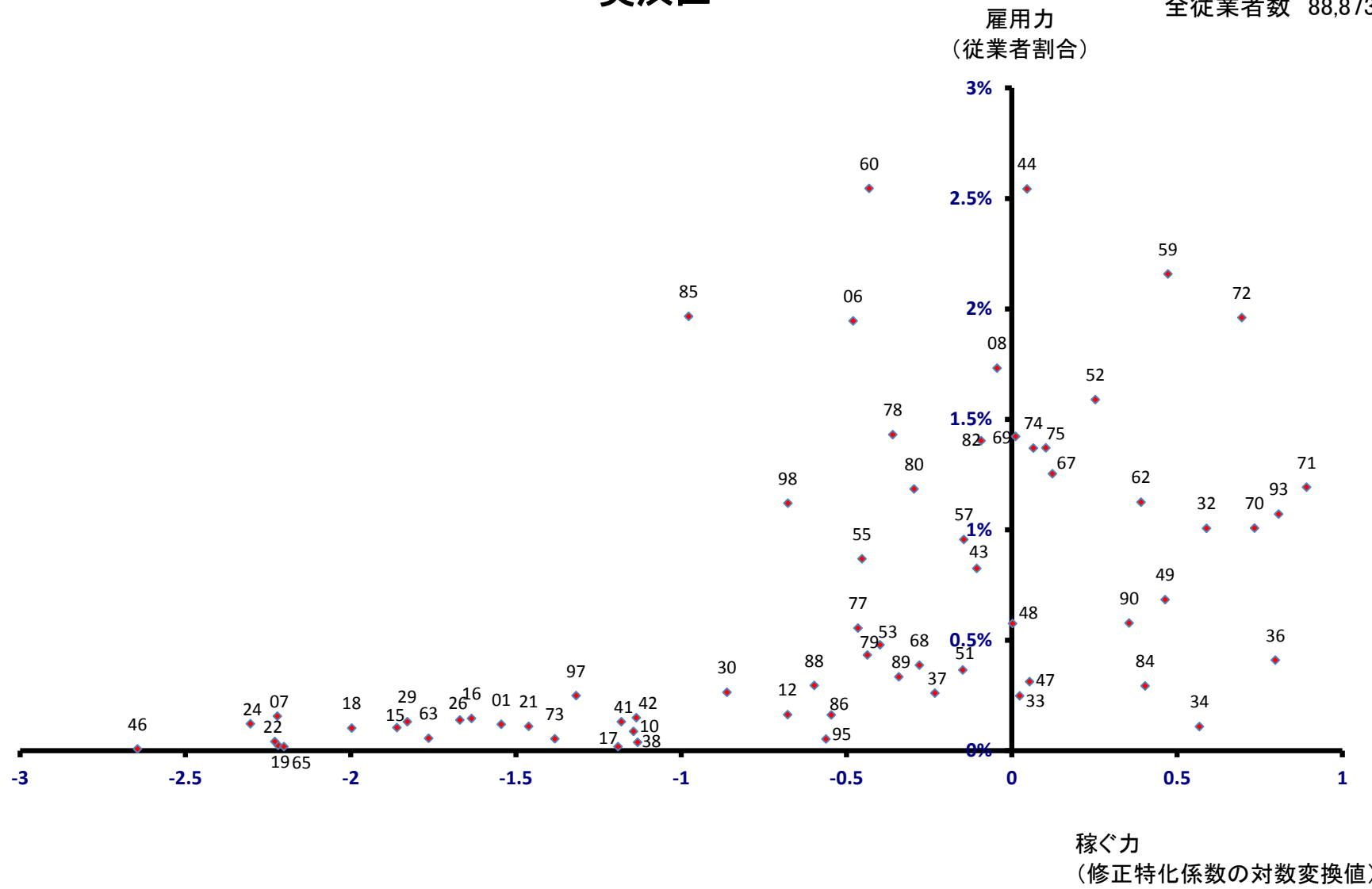

銚子市

全従業者数 30,356 人

雇用力
(従業者割合)

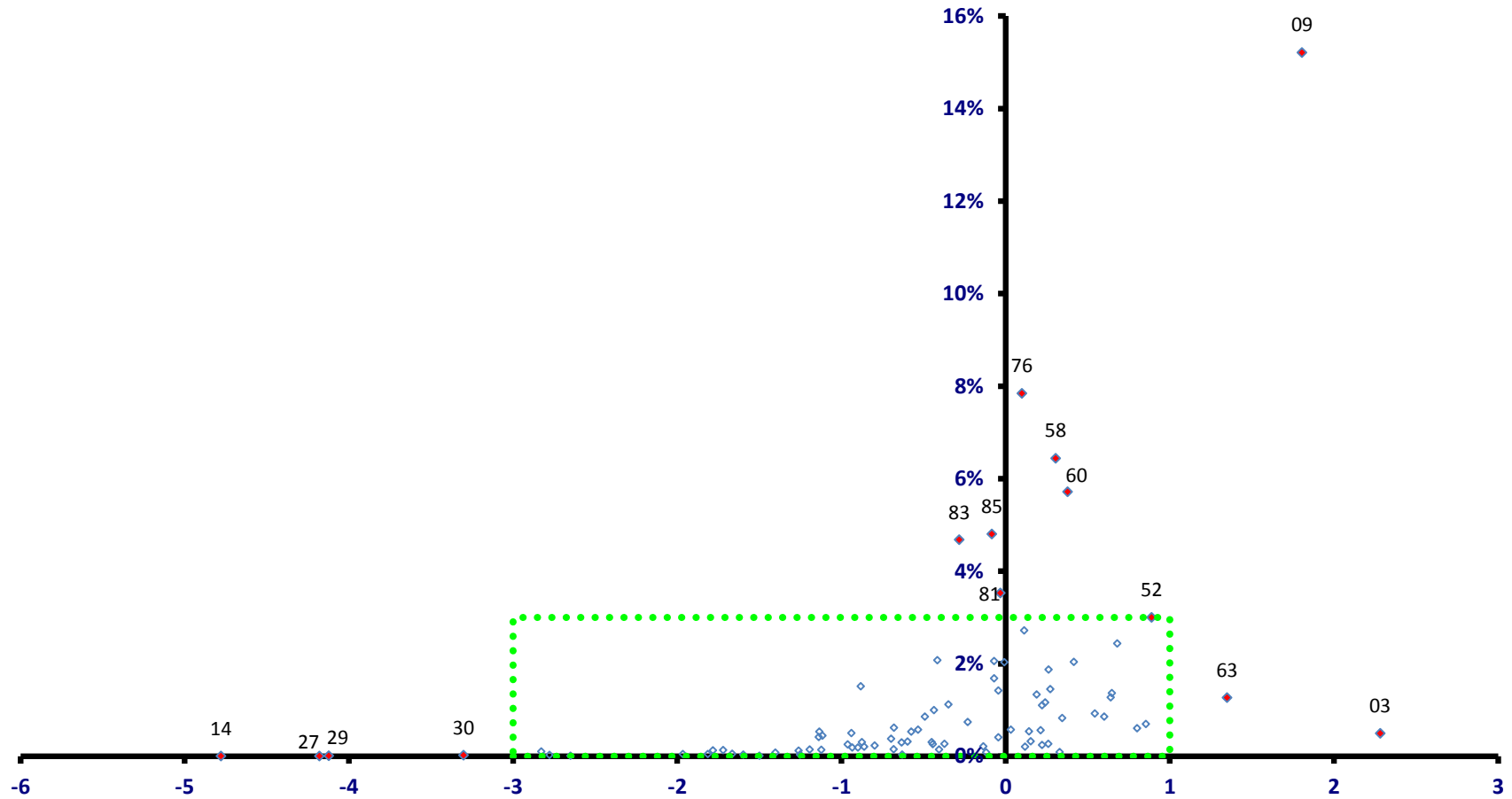

稼ぐ力
(修正特化係数の対数変換値)

銚子市

全従業者数 30,356 人

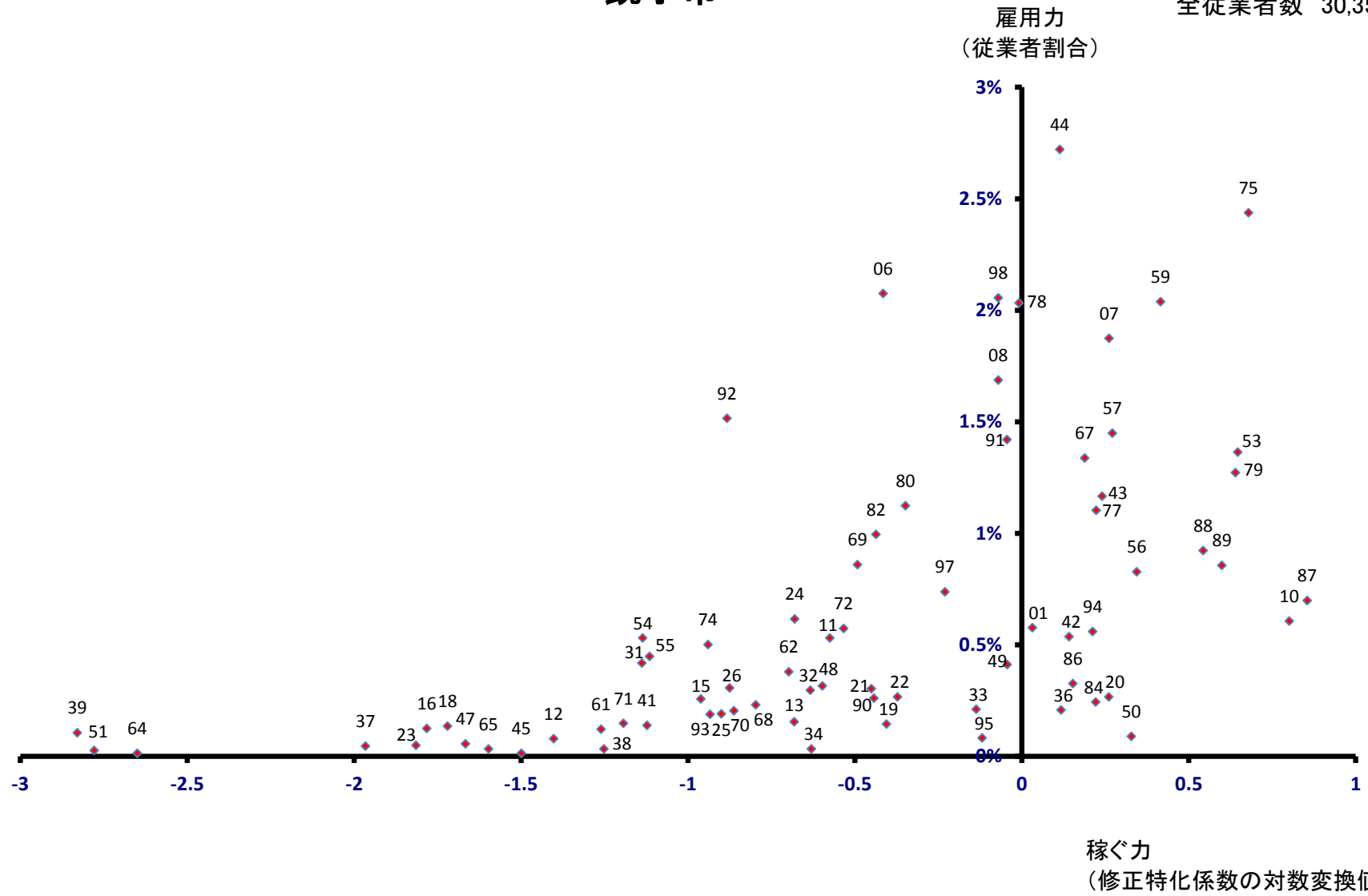

市川市

全従業者数 122,868 人

雇用力
(従業者割合)

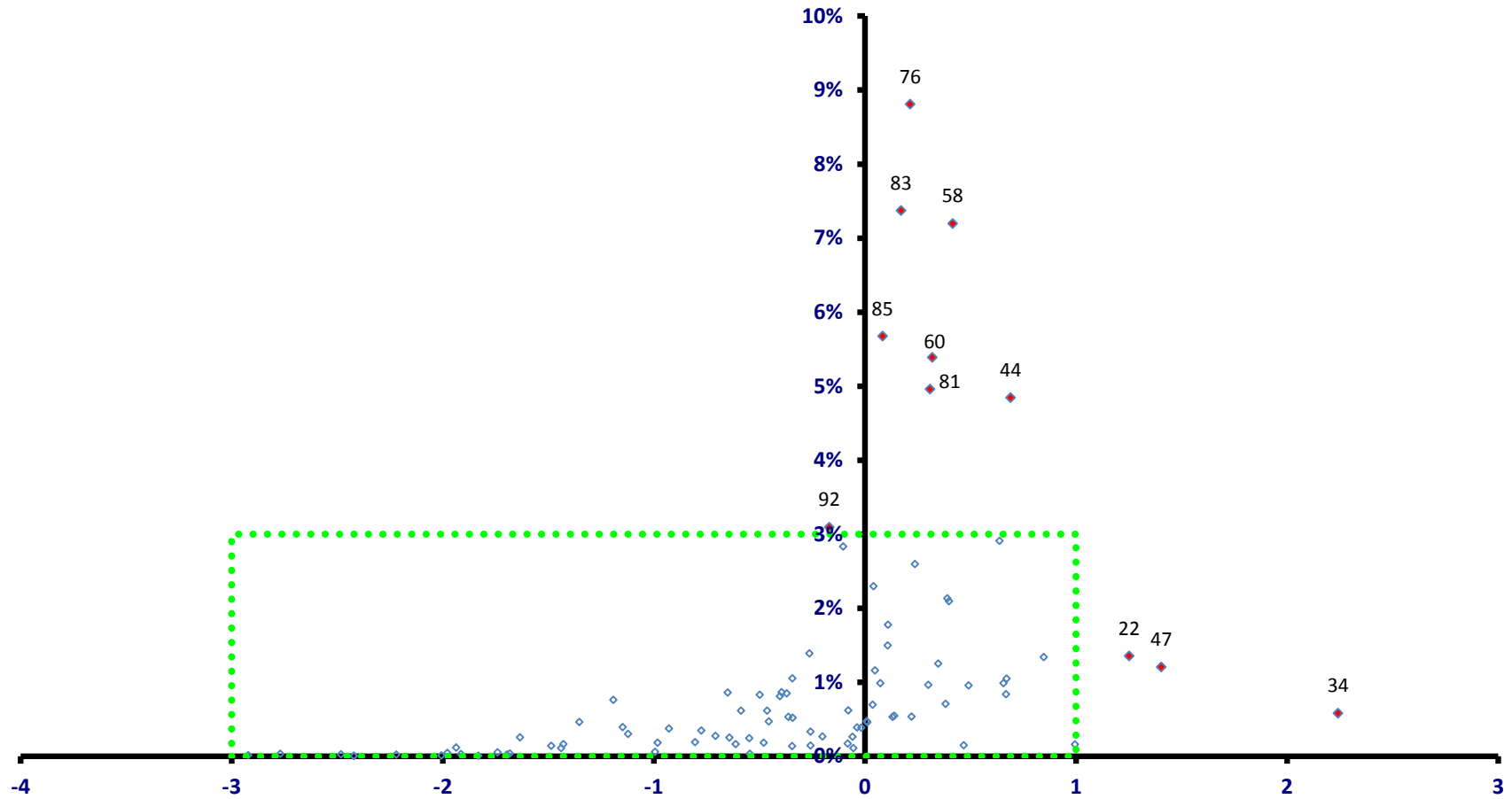

稼ぐ力
(修正特化係数の対数変換値)

市川市

全従業者数 122,868 人

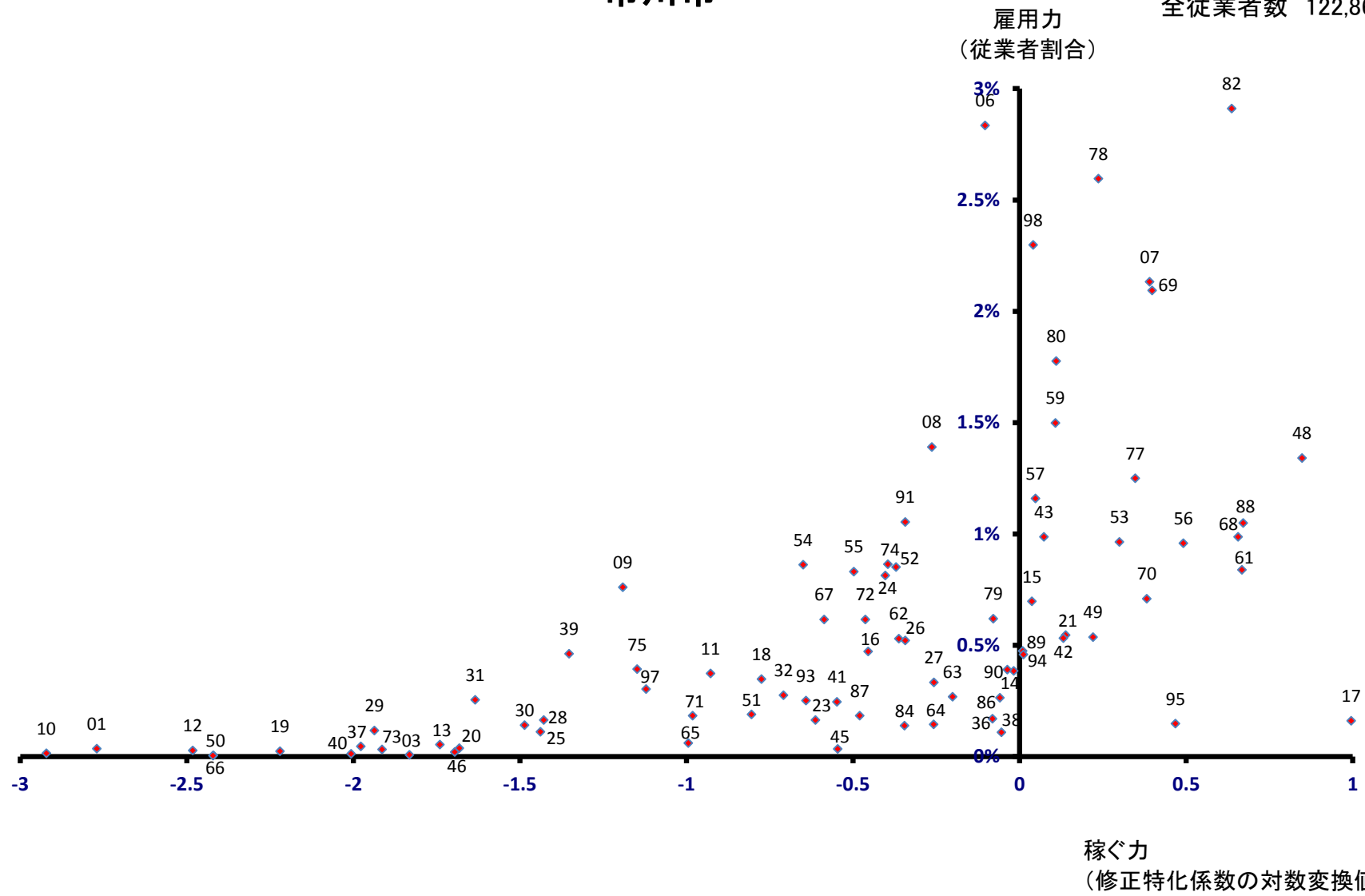

船橋市

全従業者数 190,219 人

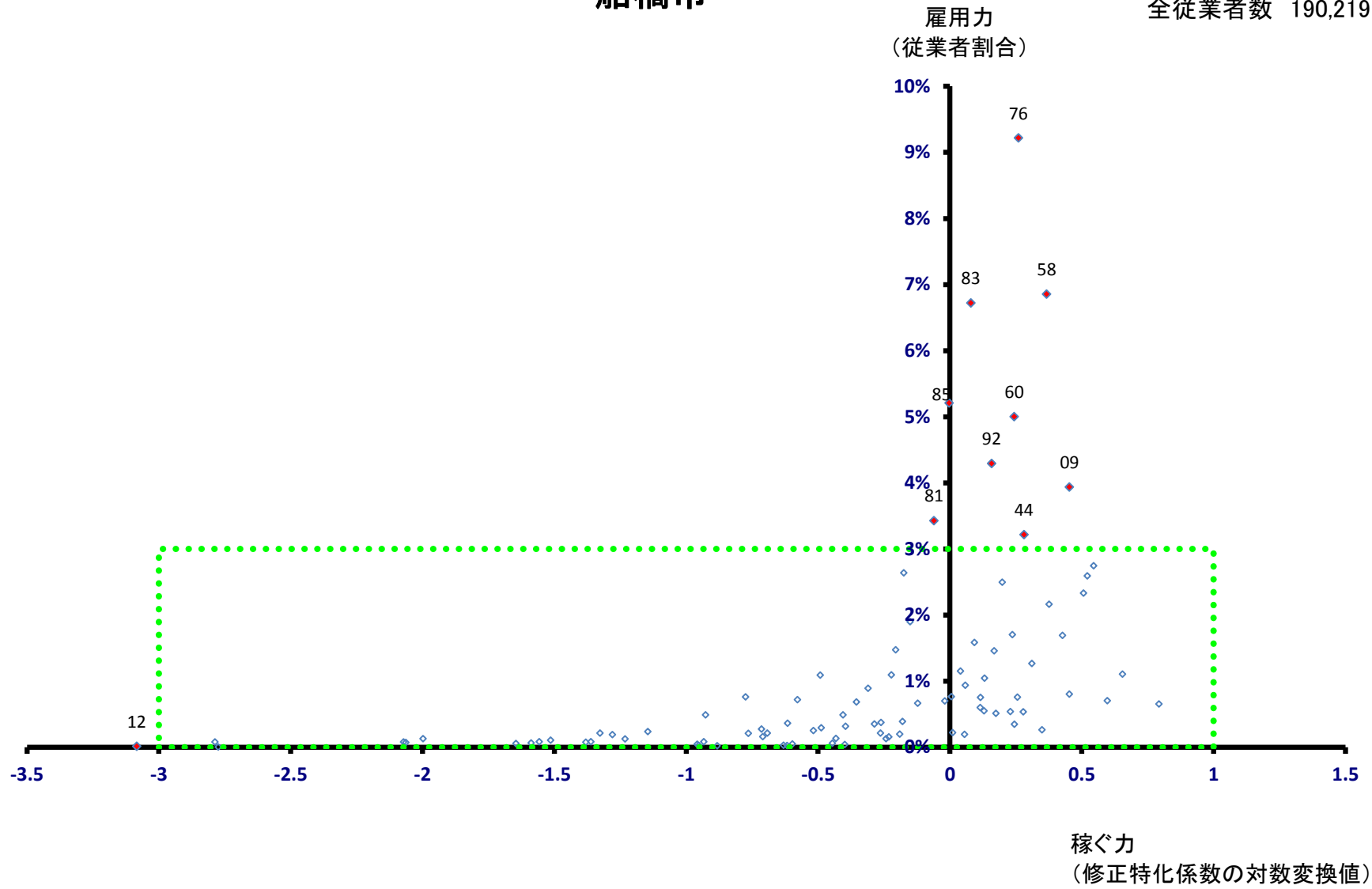

船橋市

全従業者数 190,219 人

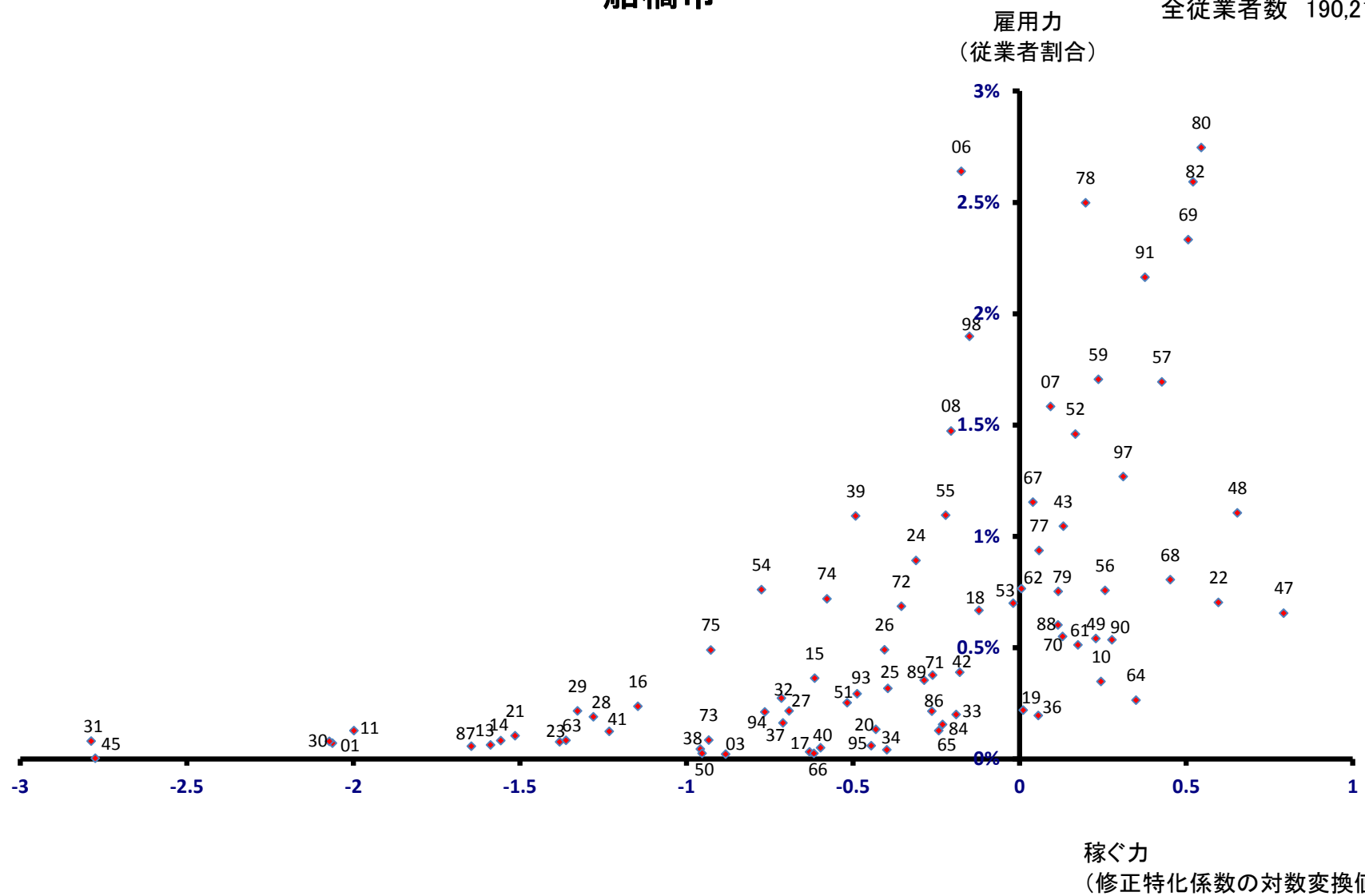

館山市

全従業者数 23,117 人

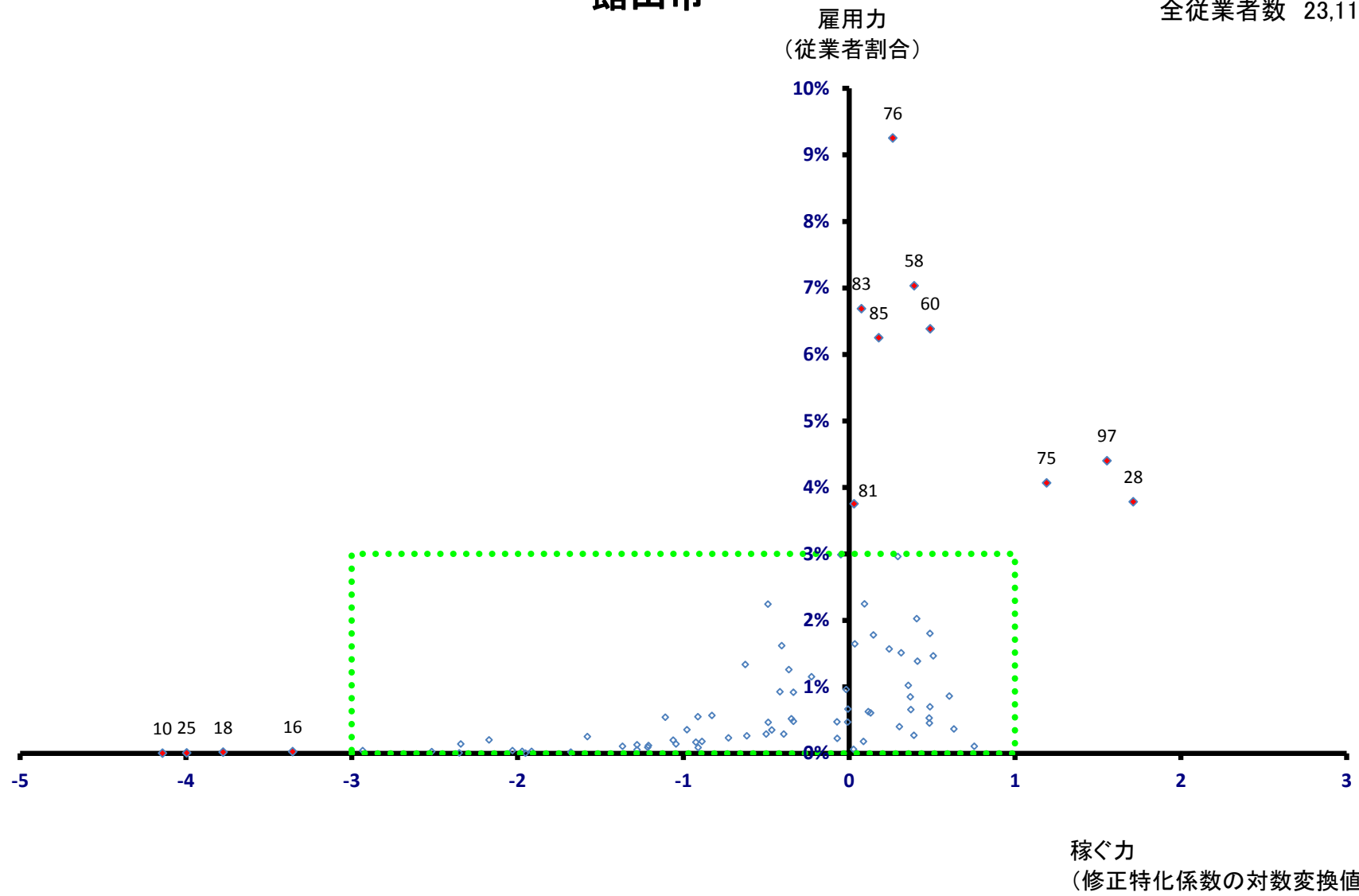

館山市

全従業者数 23,117 人

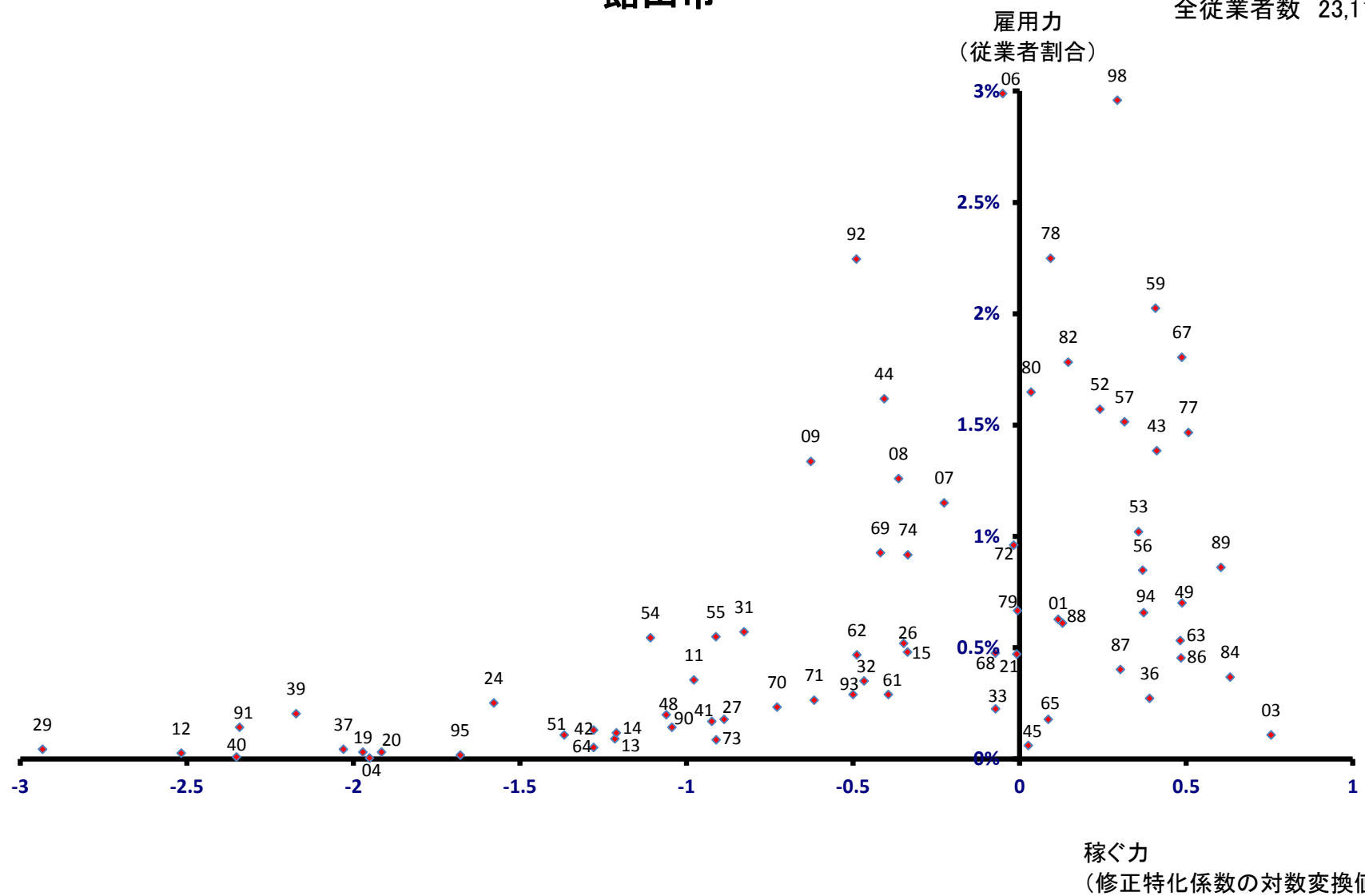

木更津市

全従業者数 51,914 人

雇用力
(従業者割合)

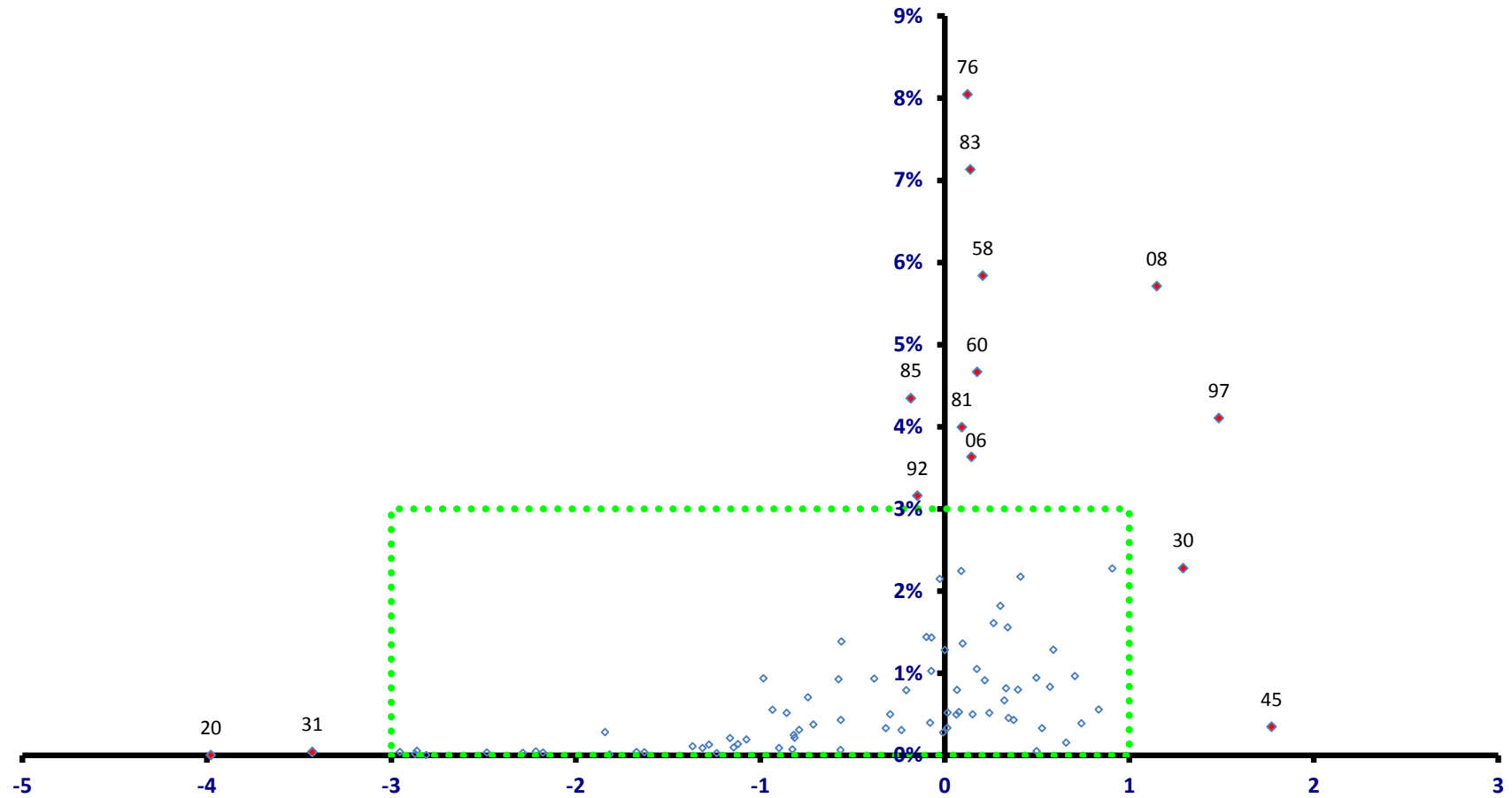

稼ぐ力
(修正特化係数の対数変換値)

木更津市

全従業者数 51,914 人

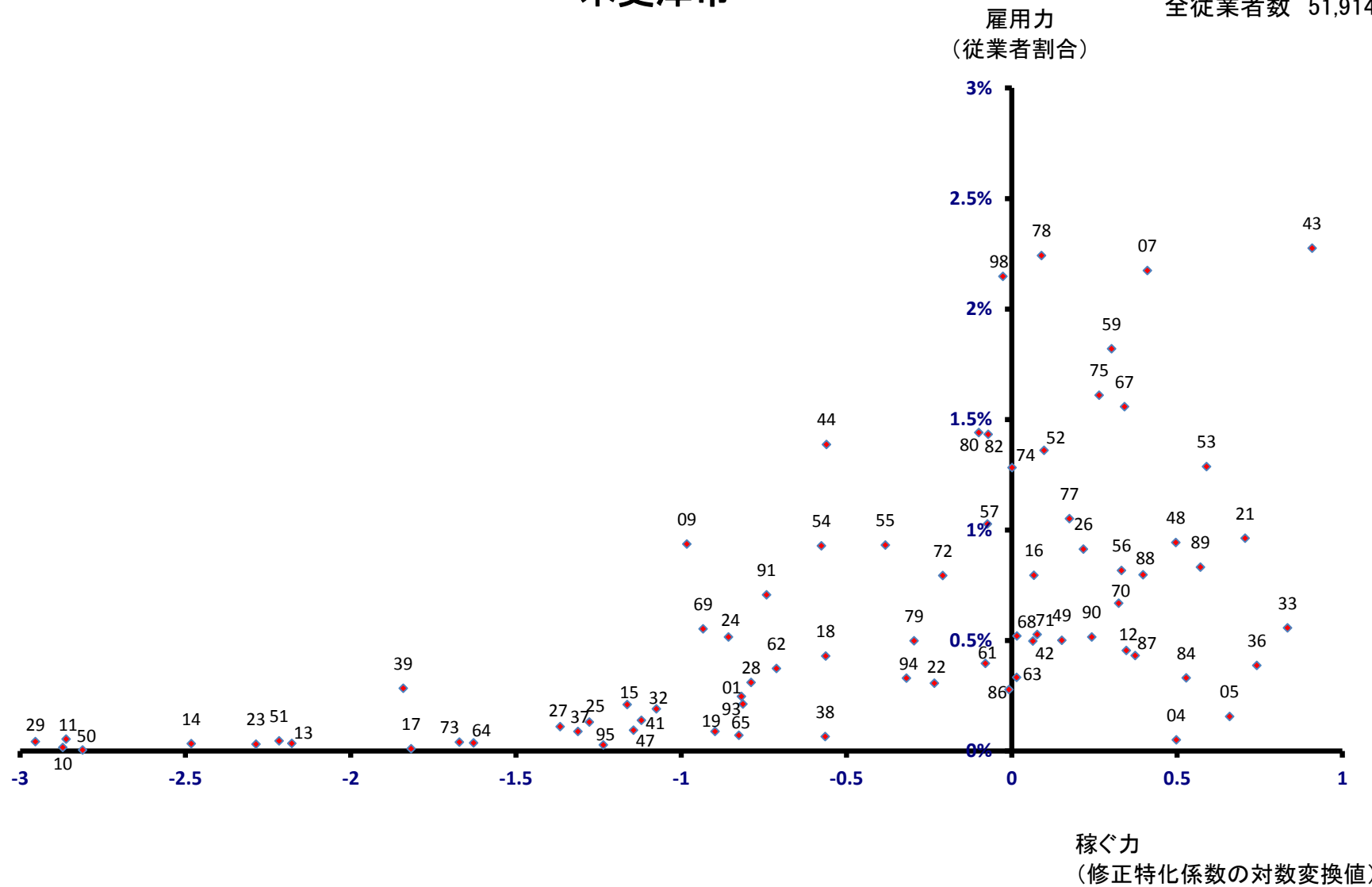

松戸市

雇用力 全従業者数 130,999 人
(従業者割合)

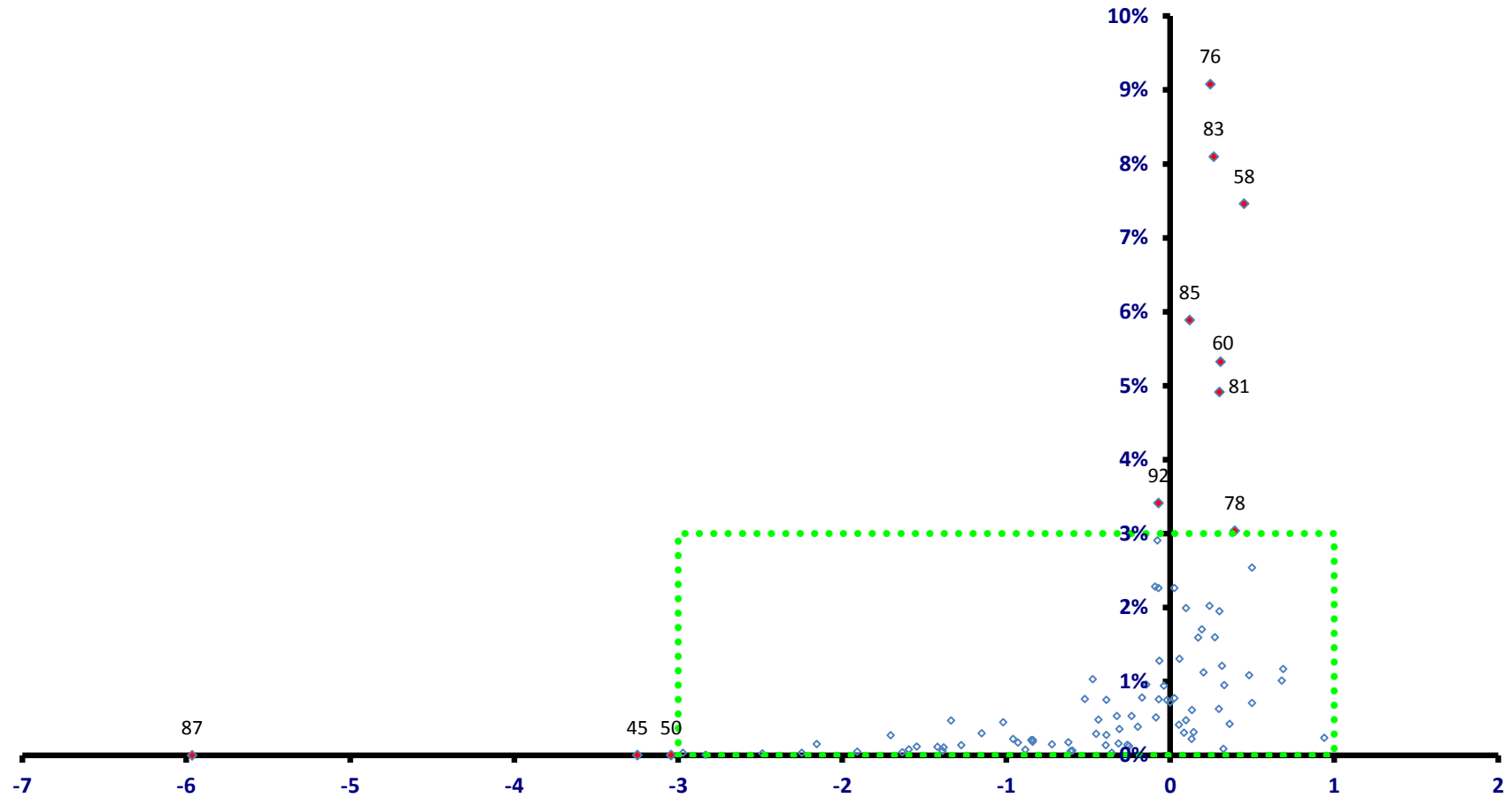

稼ぐ力
(修正特化係数の対数変換値)

松戸市

全従業者数 130,999 人

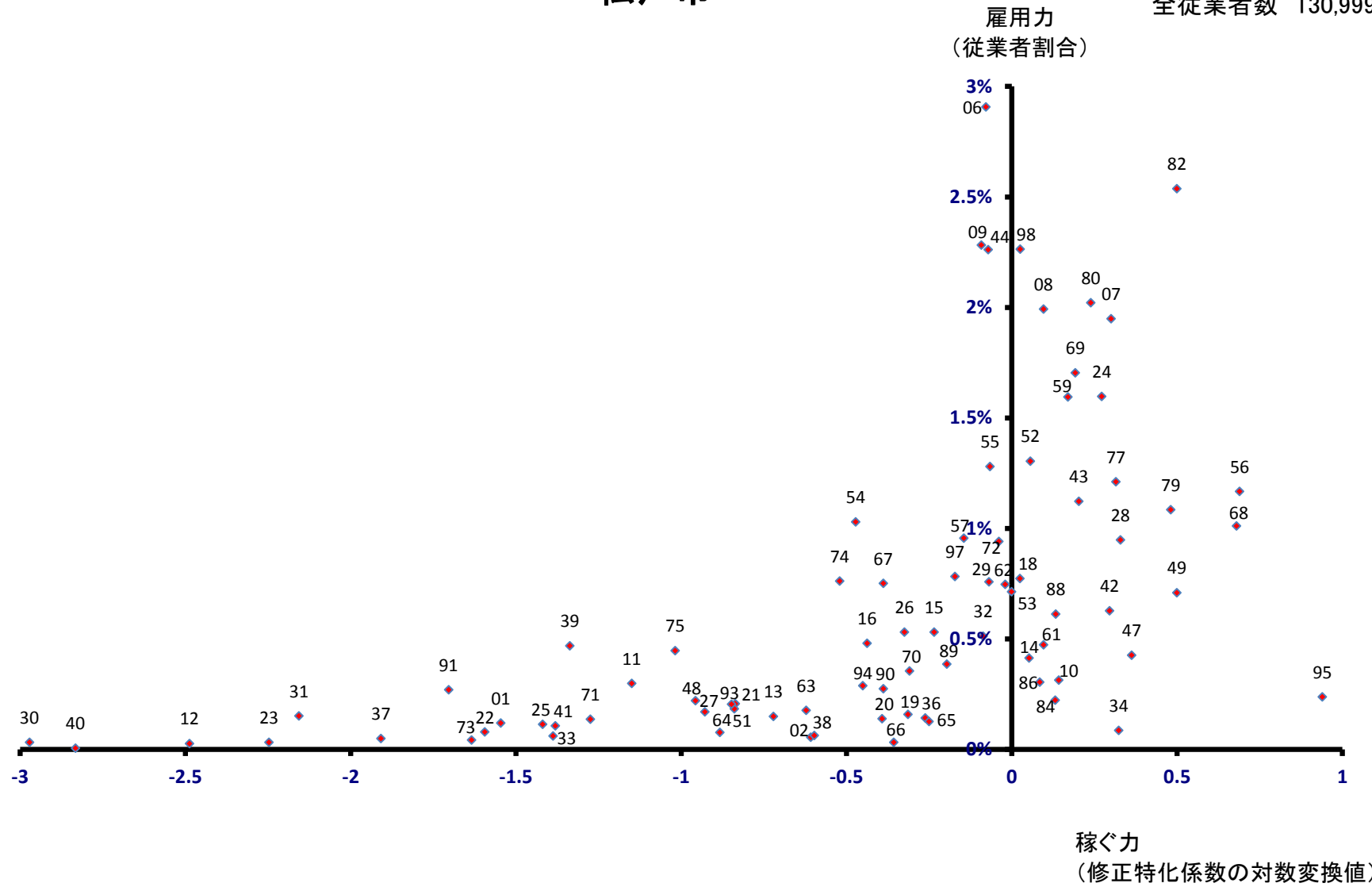

野田市

全従業者数 57,259 人

雇用力
(従業者割合)

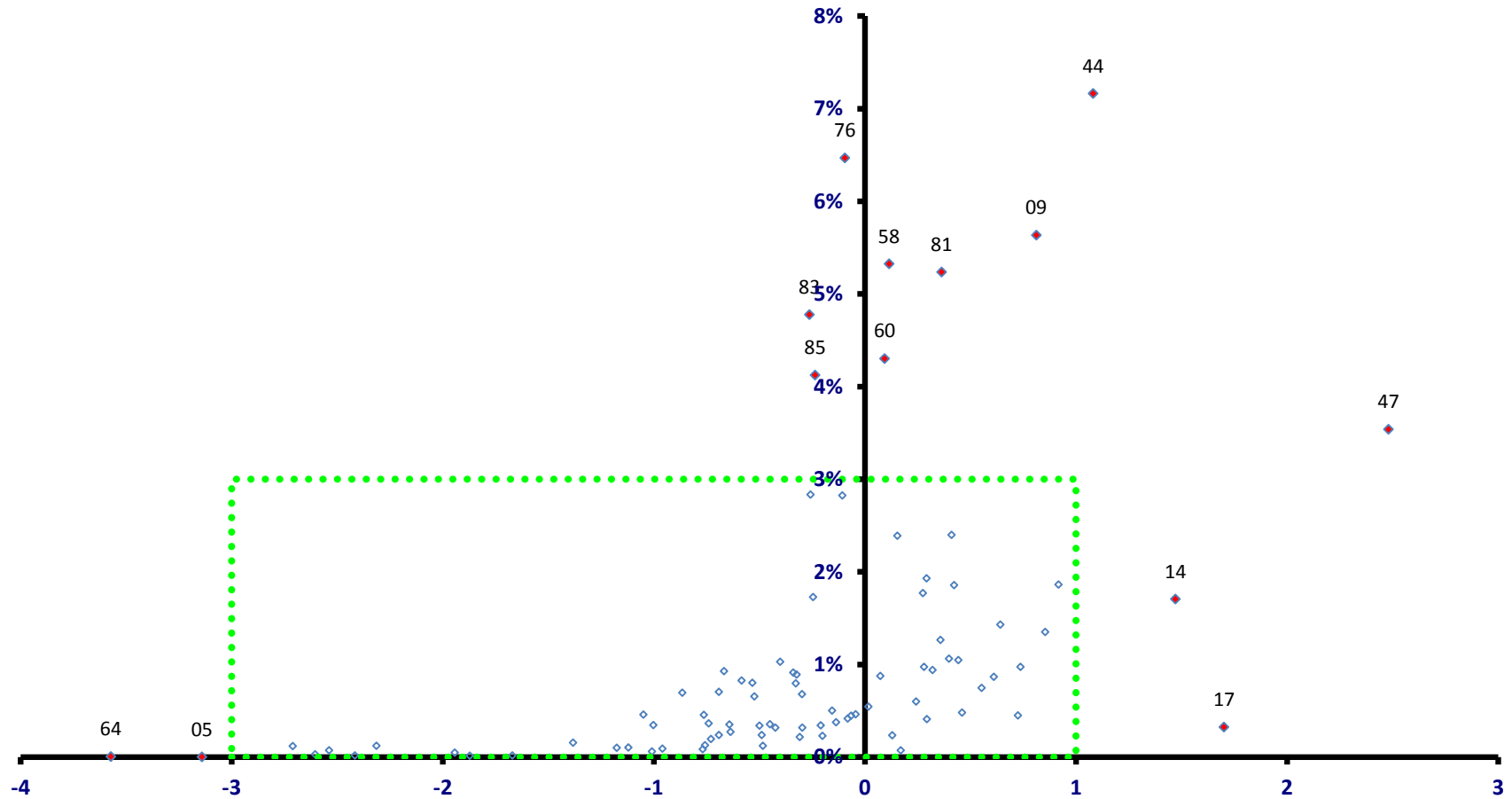

稼ぐ力
(修正特化係数の対数変換値)

野田市

全従業者数 57,259 人

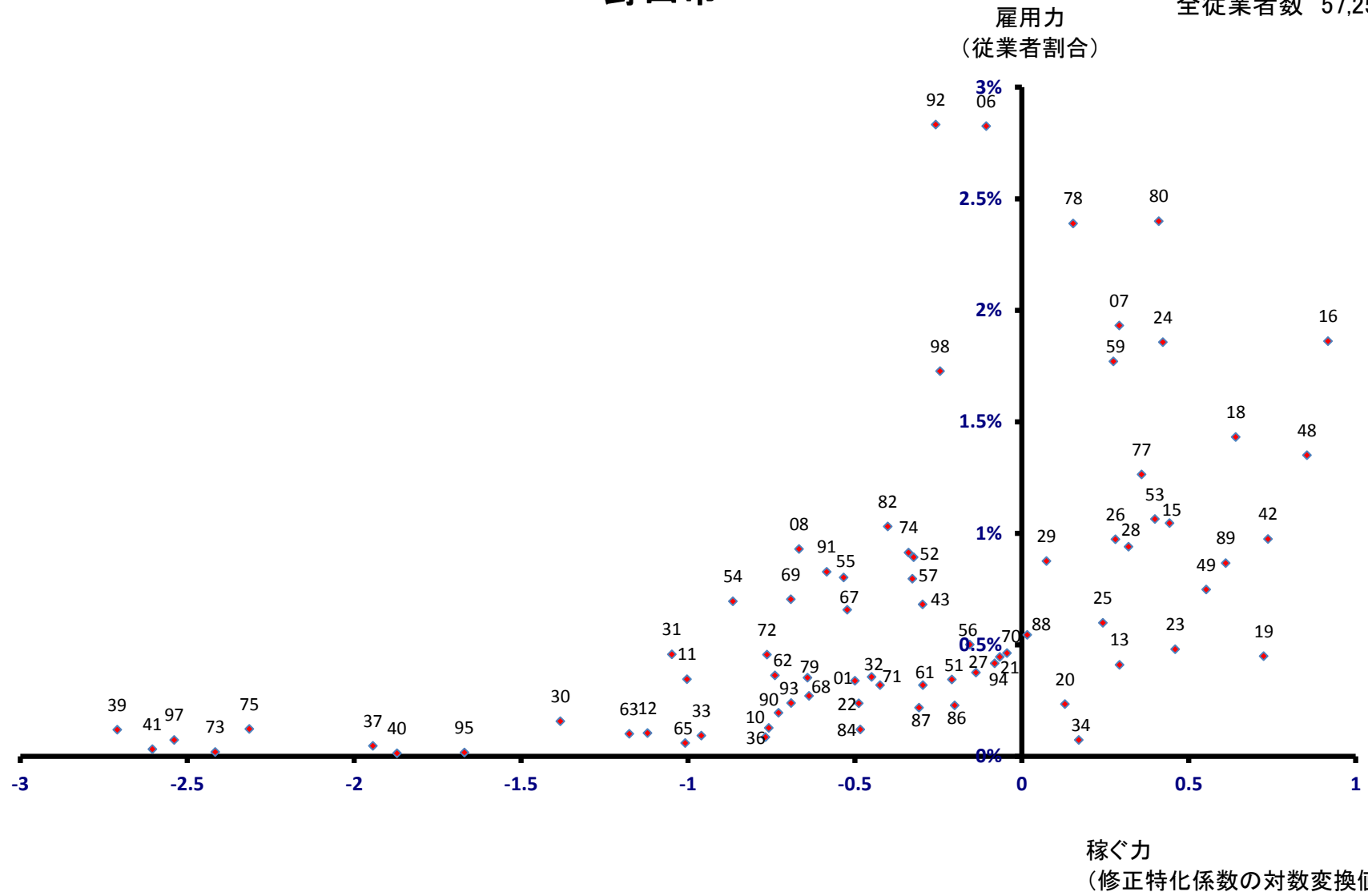

茂原市

雇用力
(従業者割合)

全従業者数 38,130 人

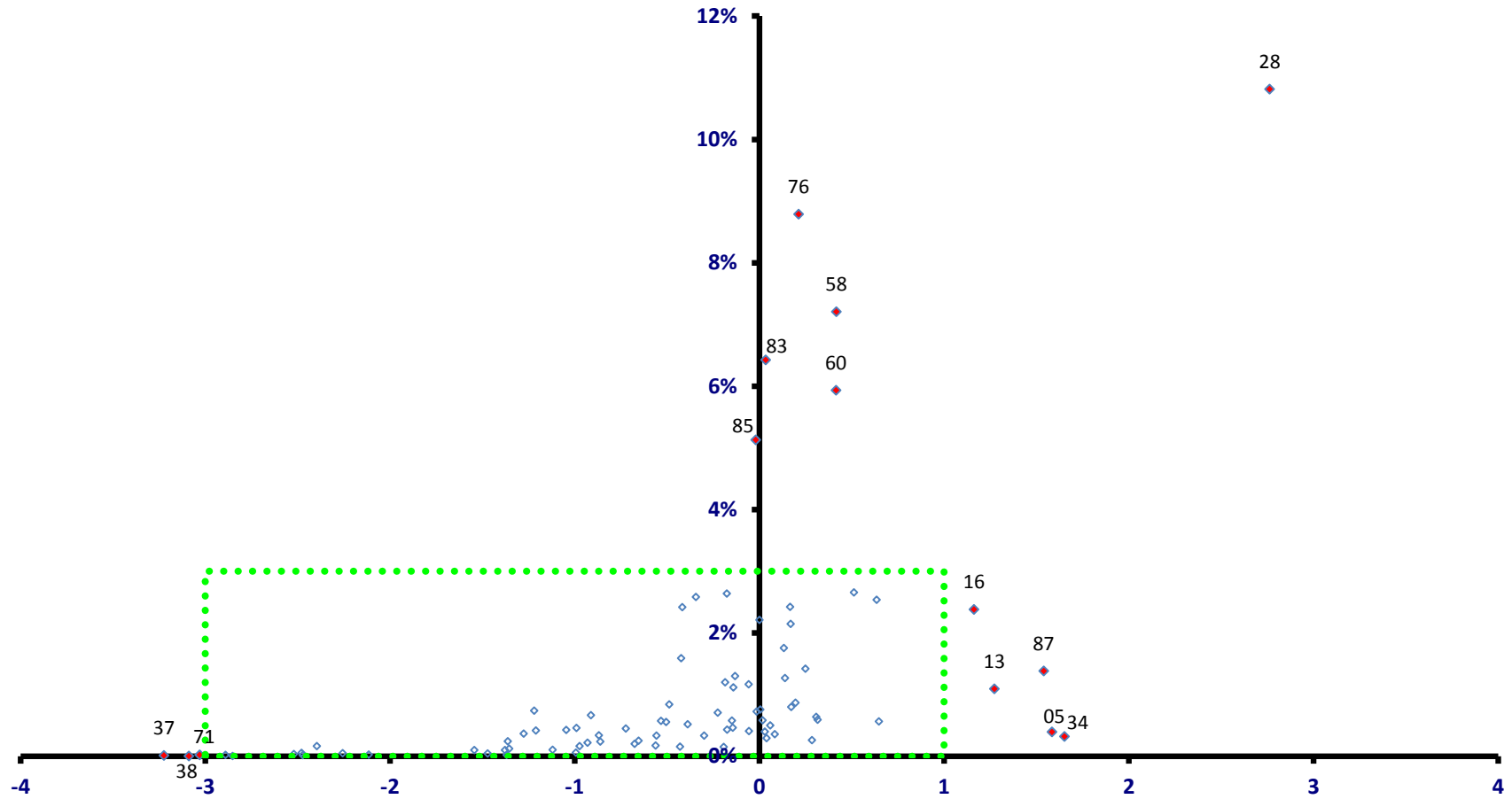

稼ぐ力
(修正特化係数の対数変換値)

茂原市

全従業者数 38,130 人

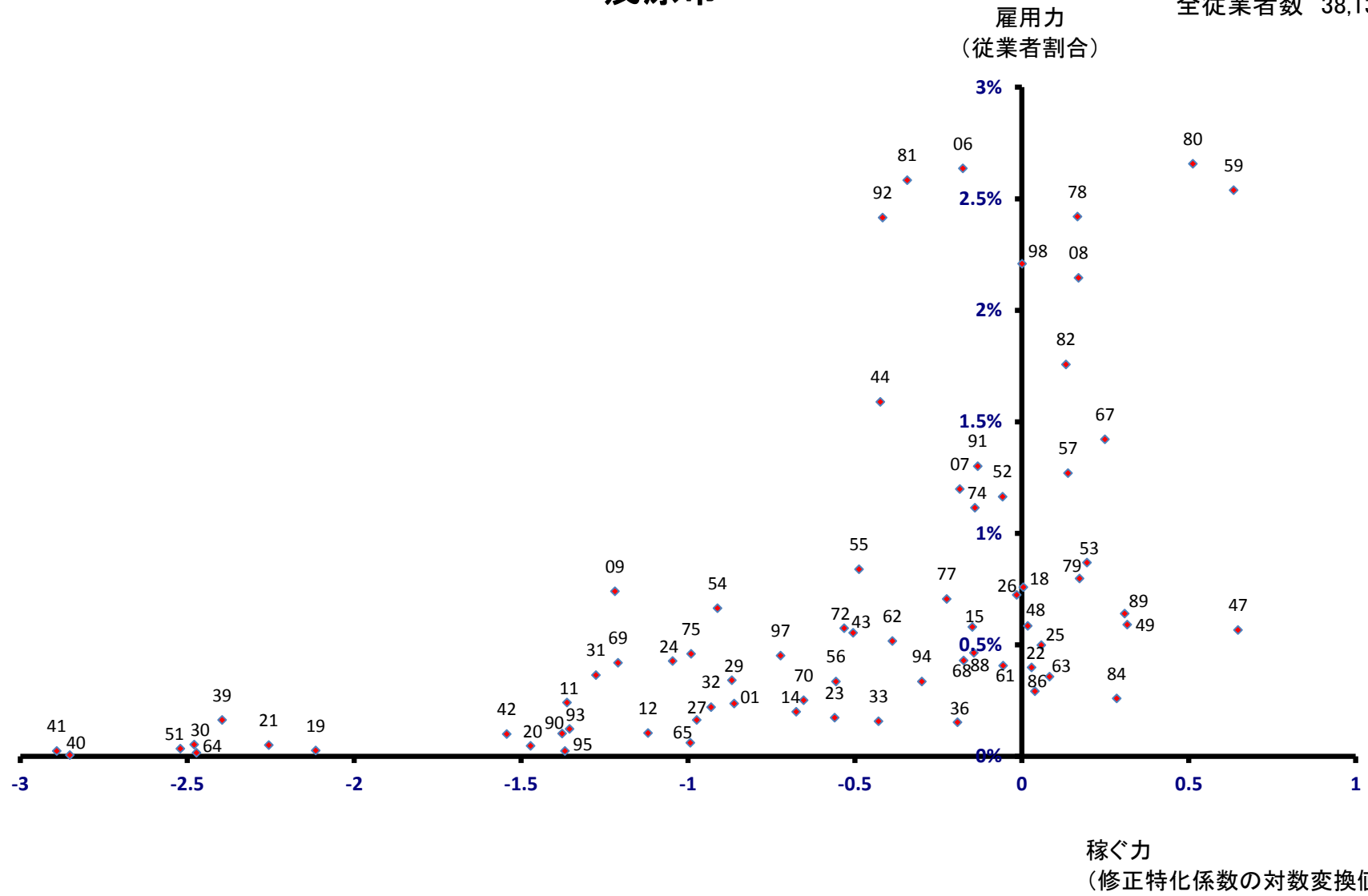

成田市

全従業者数 88,856 人

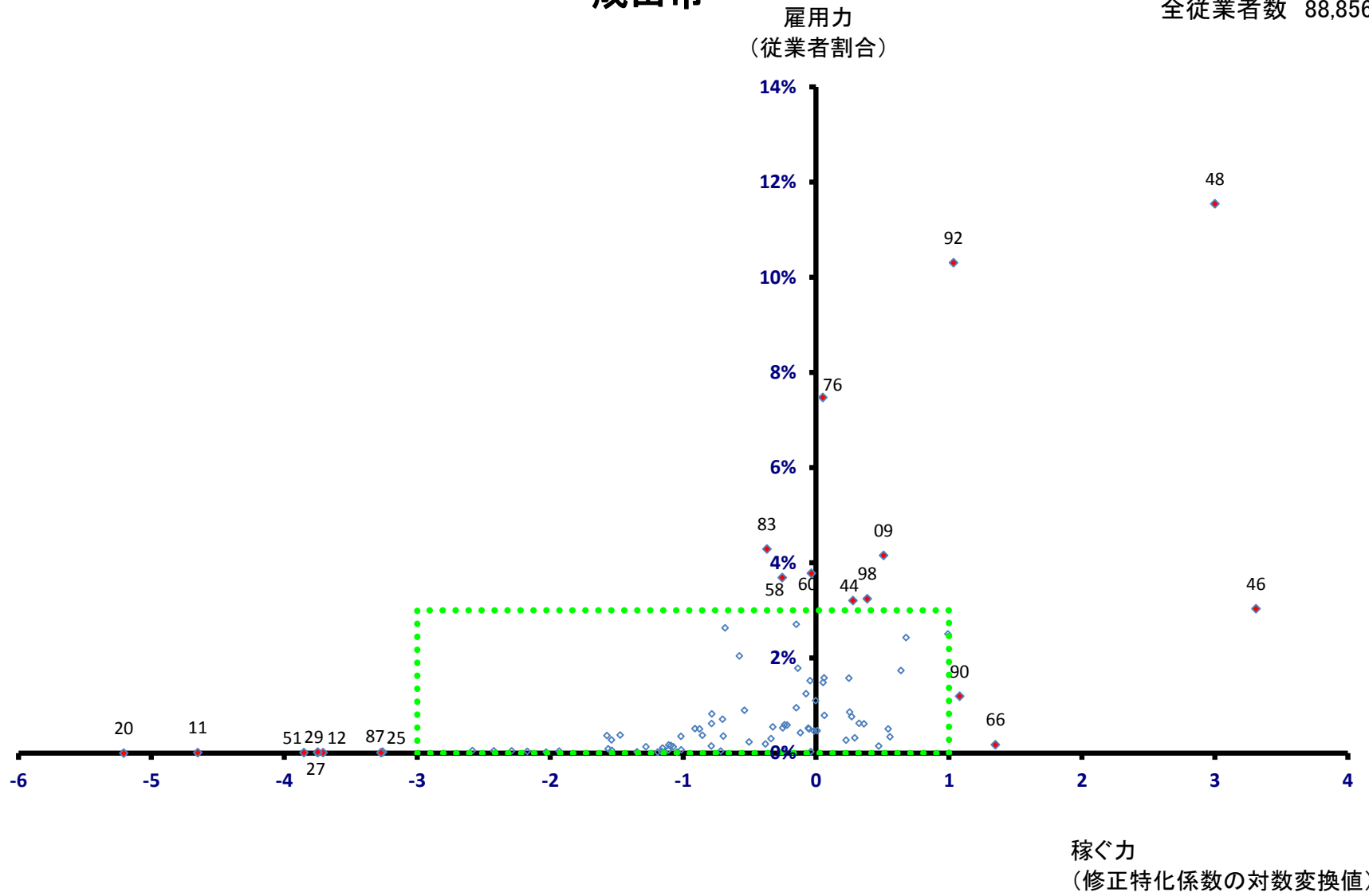

成田市

全従業者数 88,856 人

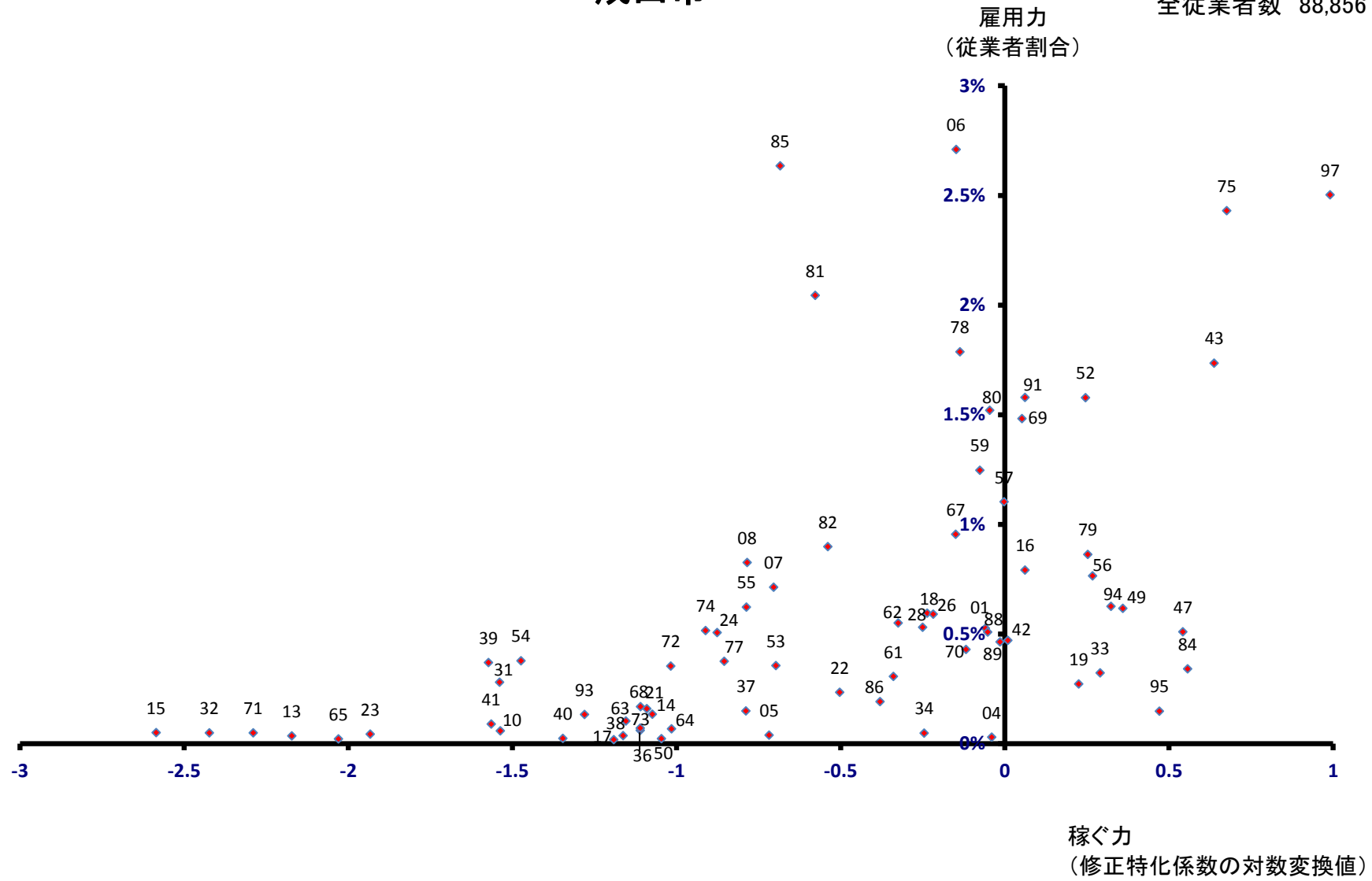

佐倉市

全従業者数 51,158 人

雇用力
(従業者割合)

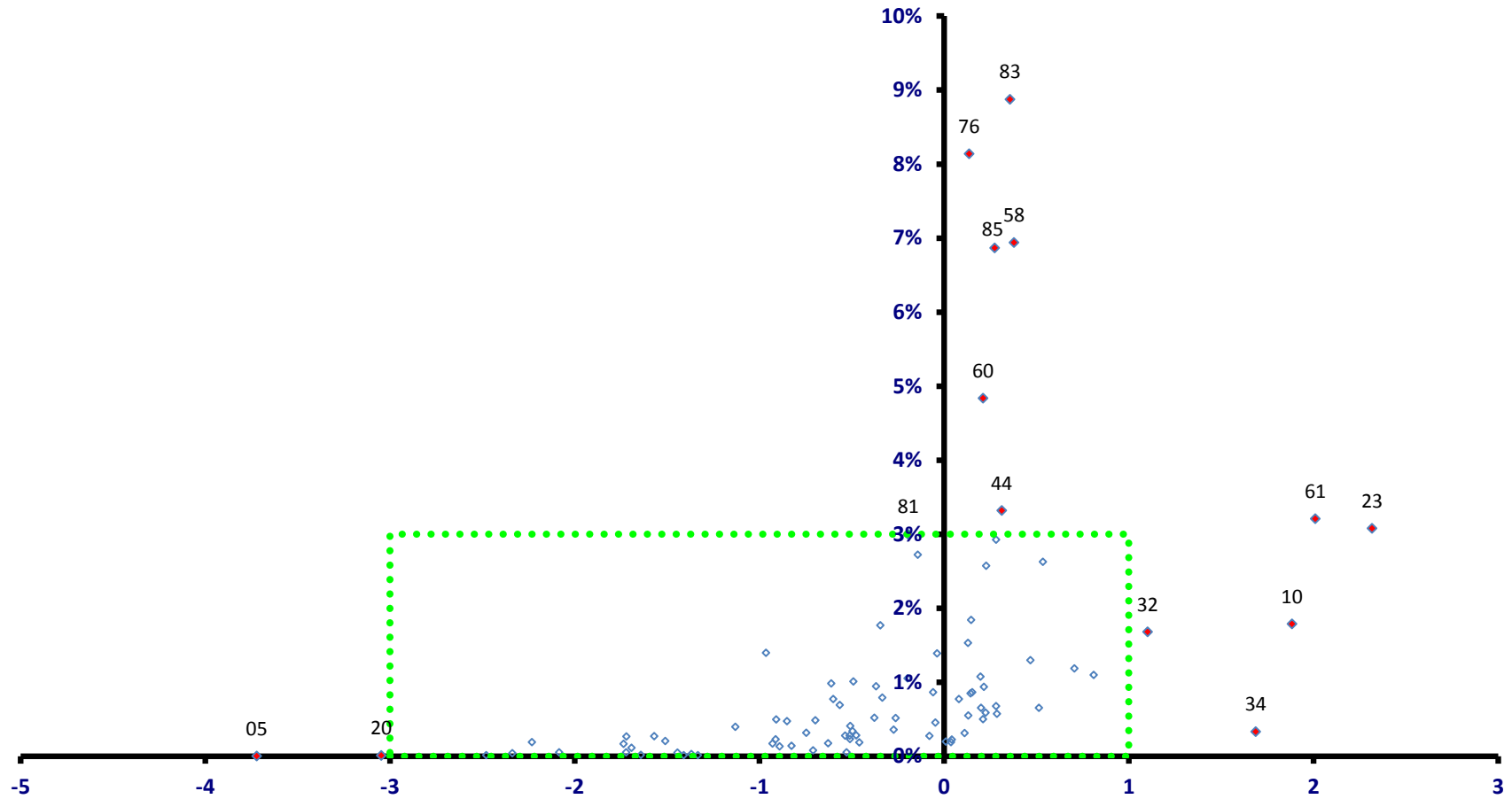

稼ぐ力
(修正特化係数の対数変換値)

佐倉市

全従業者数 51,158 人

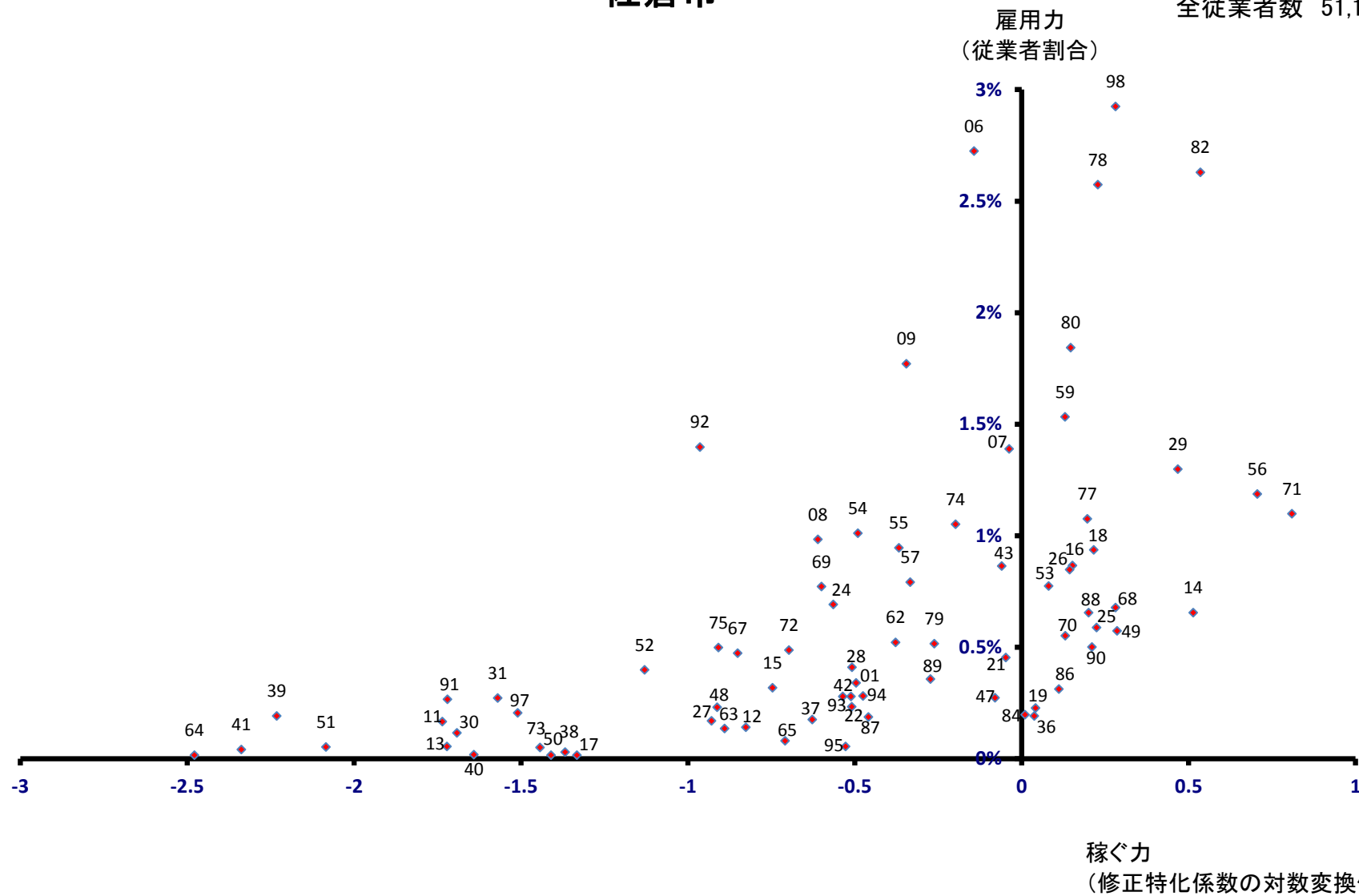

東金市

全従業者数 26,050 人

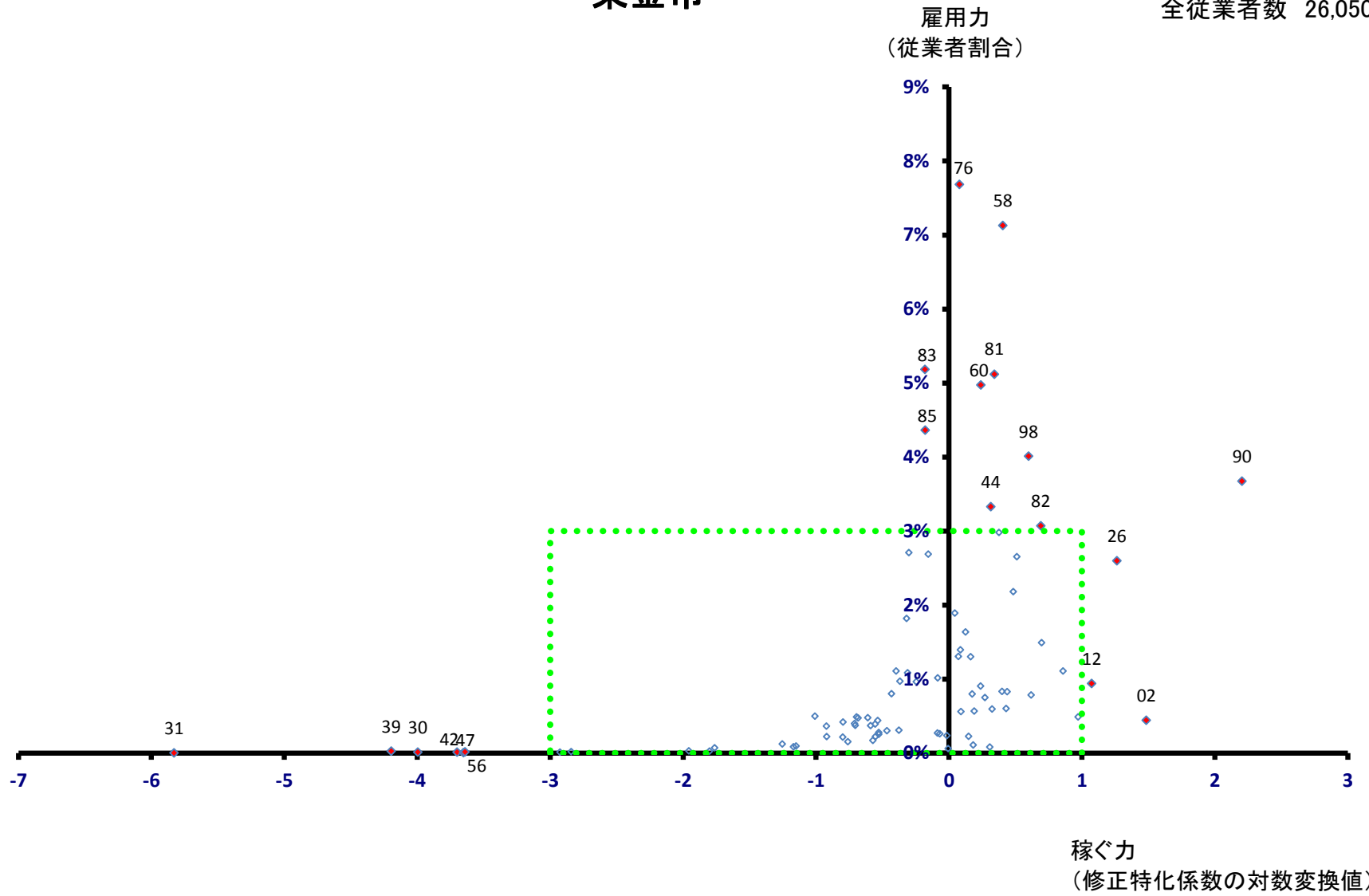

東金市

全従業者数 26,050 人

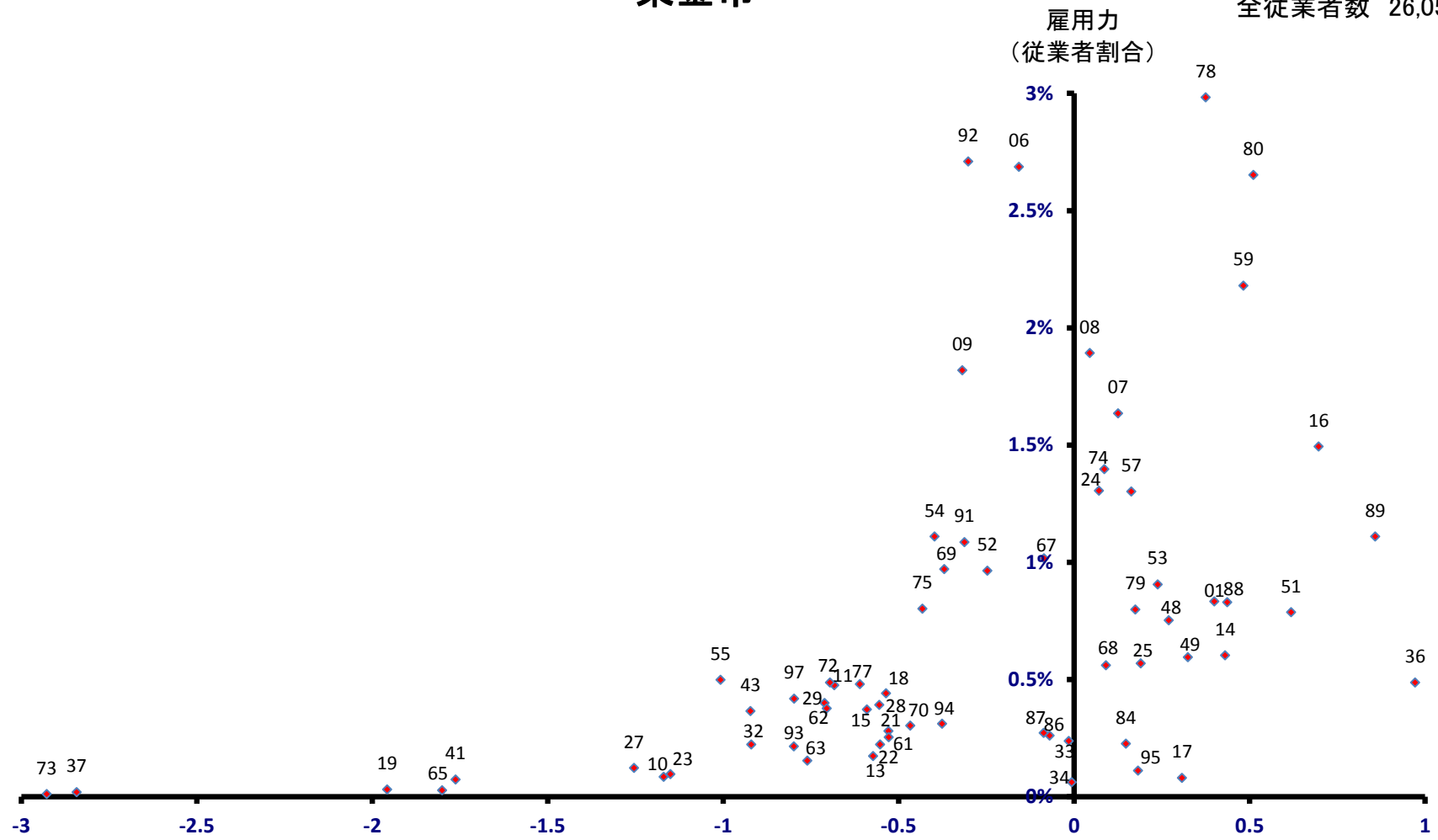

稼ぐ力
(修正特化係数の対数変換値)

旭市

全従業者数 26,931 人

雇用力
(従業者割合)

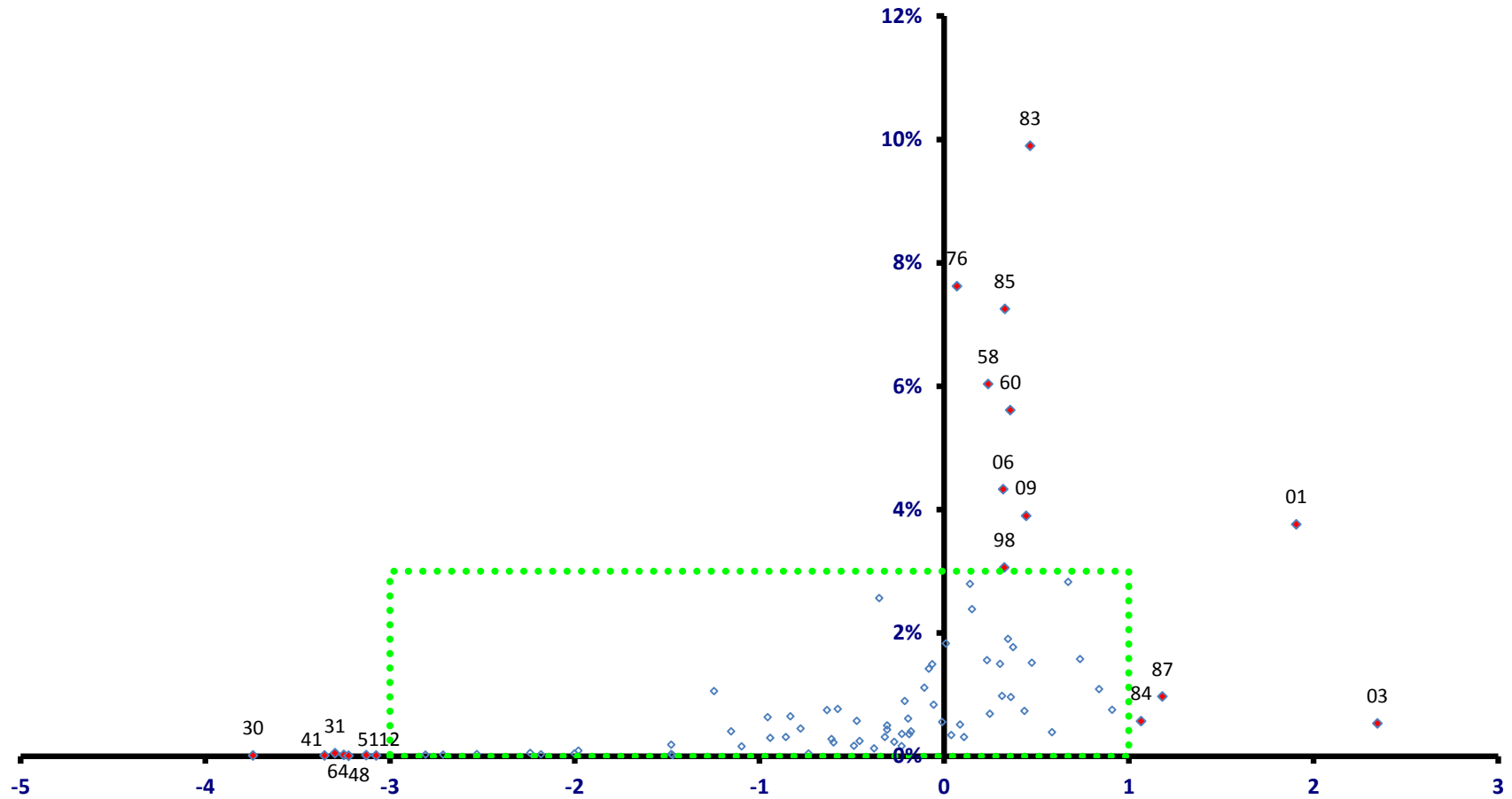

稼ぐ力
(修正特化係数の対数変換値)

旭市

全従業者数 26,931 人

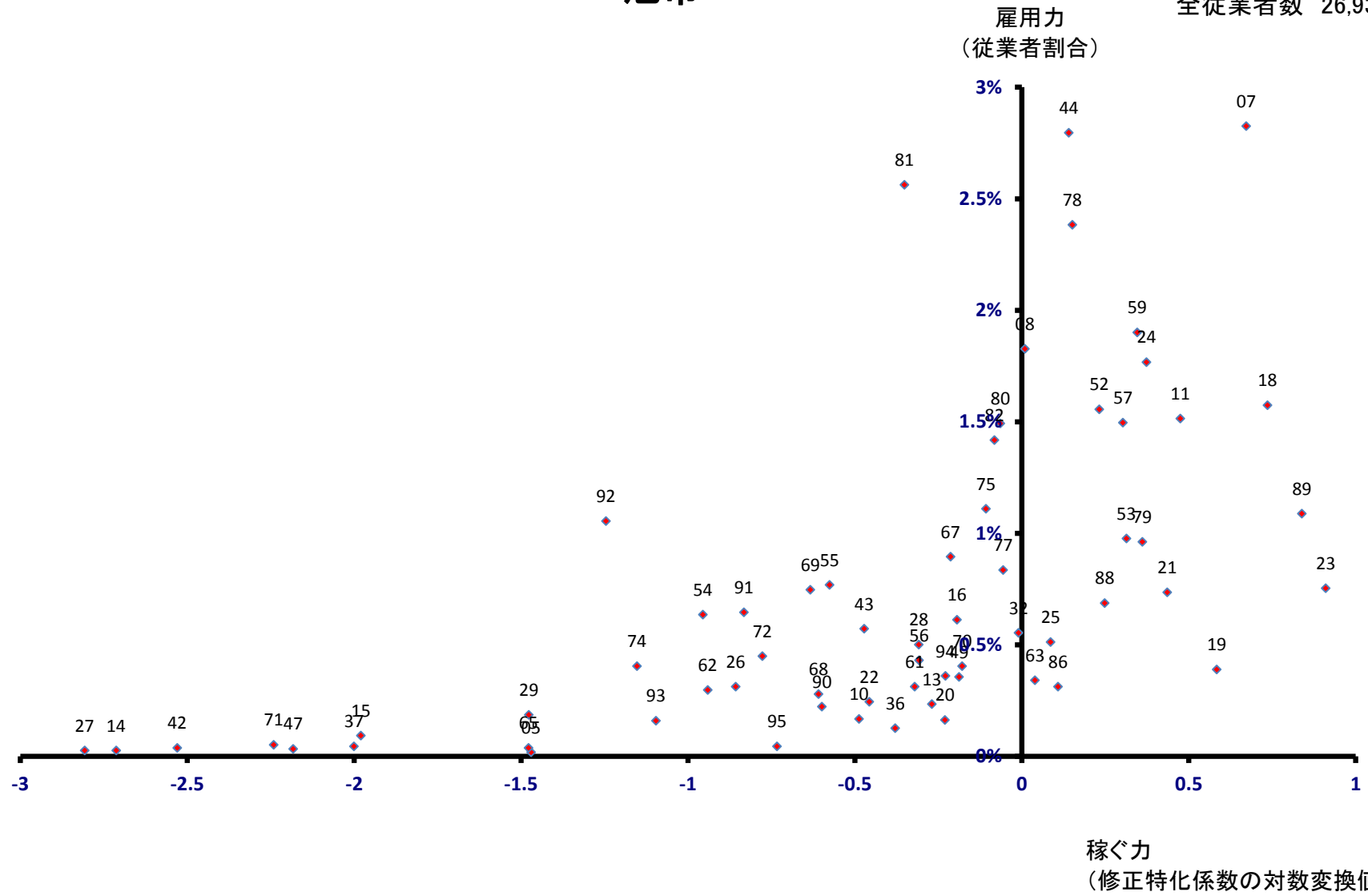

習志野市

全従業者数 52,562 人

雇用力
(従業者割合)

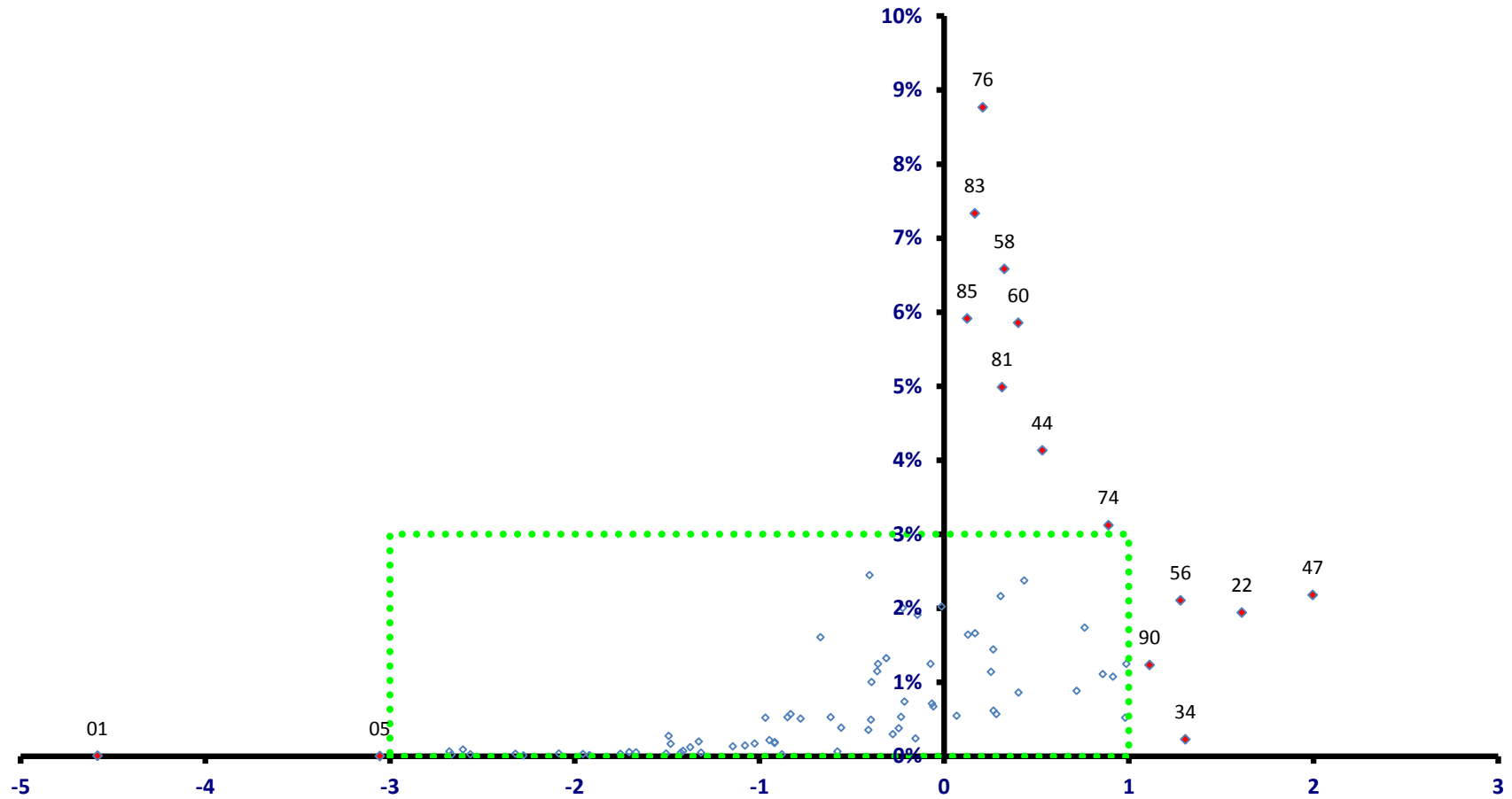

稼ぐ力
(修正特化係数の対数変換値)

習志野市

全従業者数 52,562 人

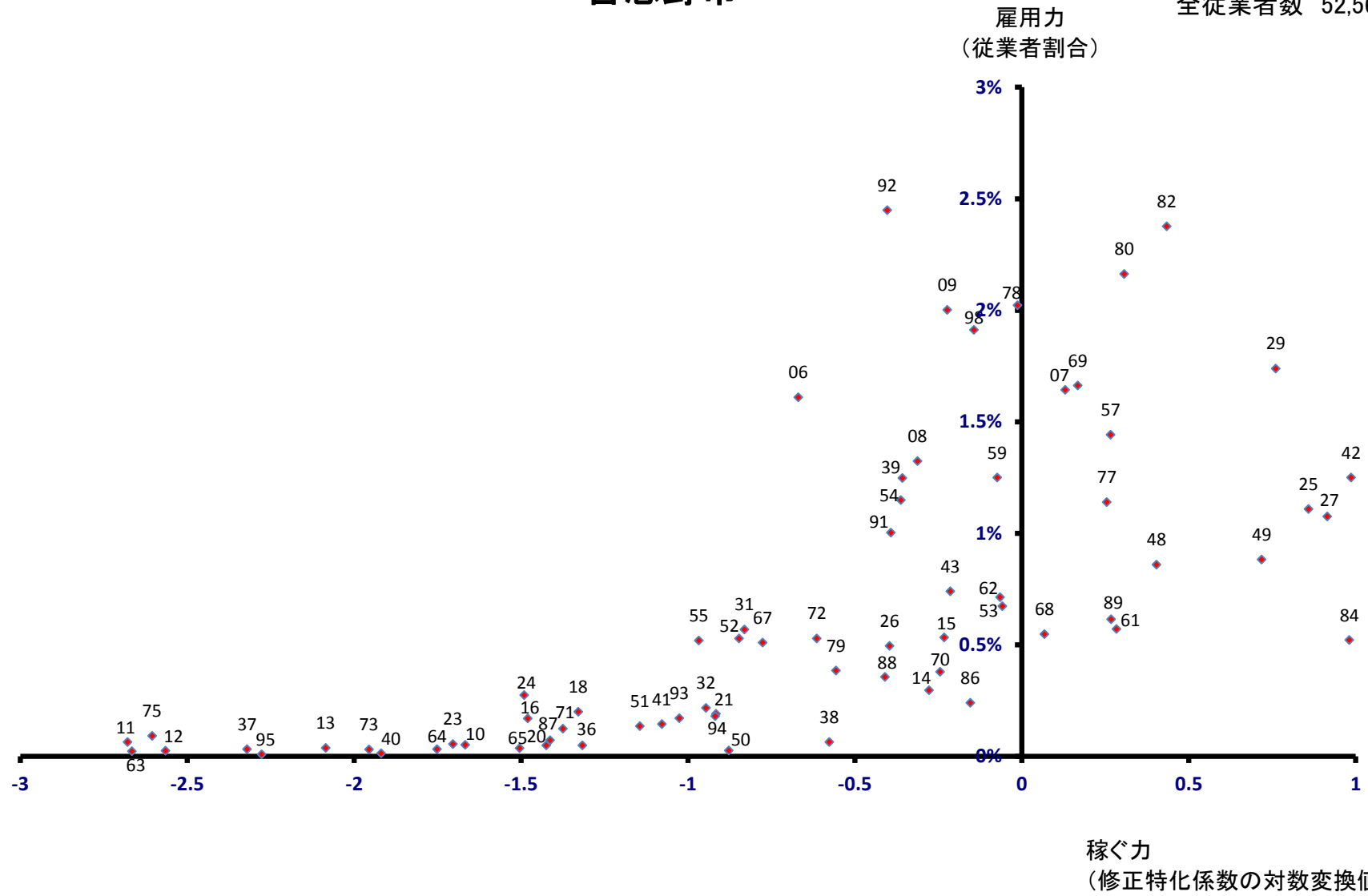

柏市

全従業者数 142,945 人

雇用力
(従業者割合)

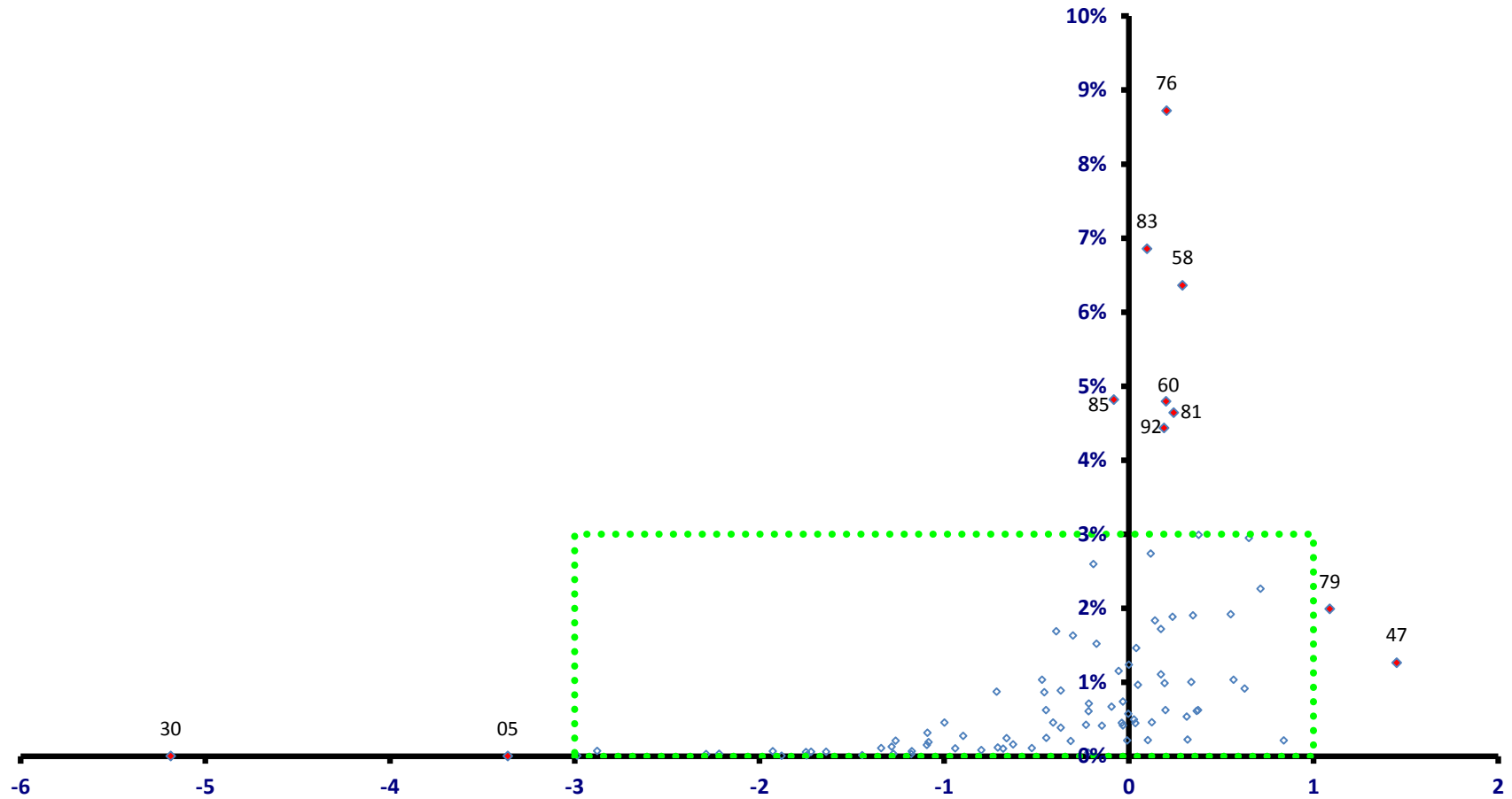

稼ぐ力
(修正特化係数の対数変換値)

柏市

全従業者数 142,945 人

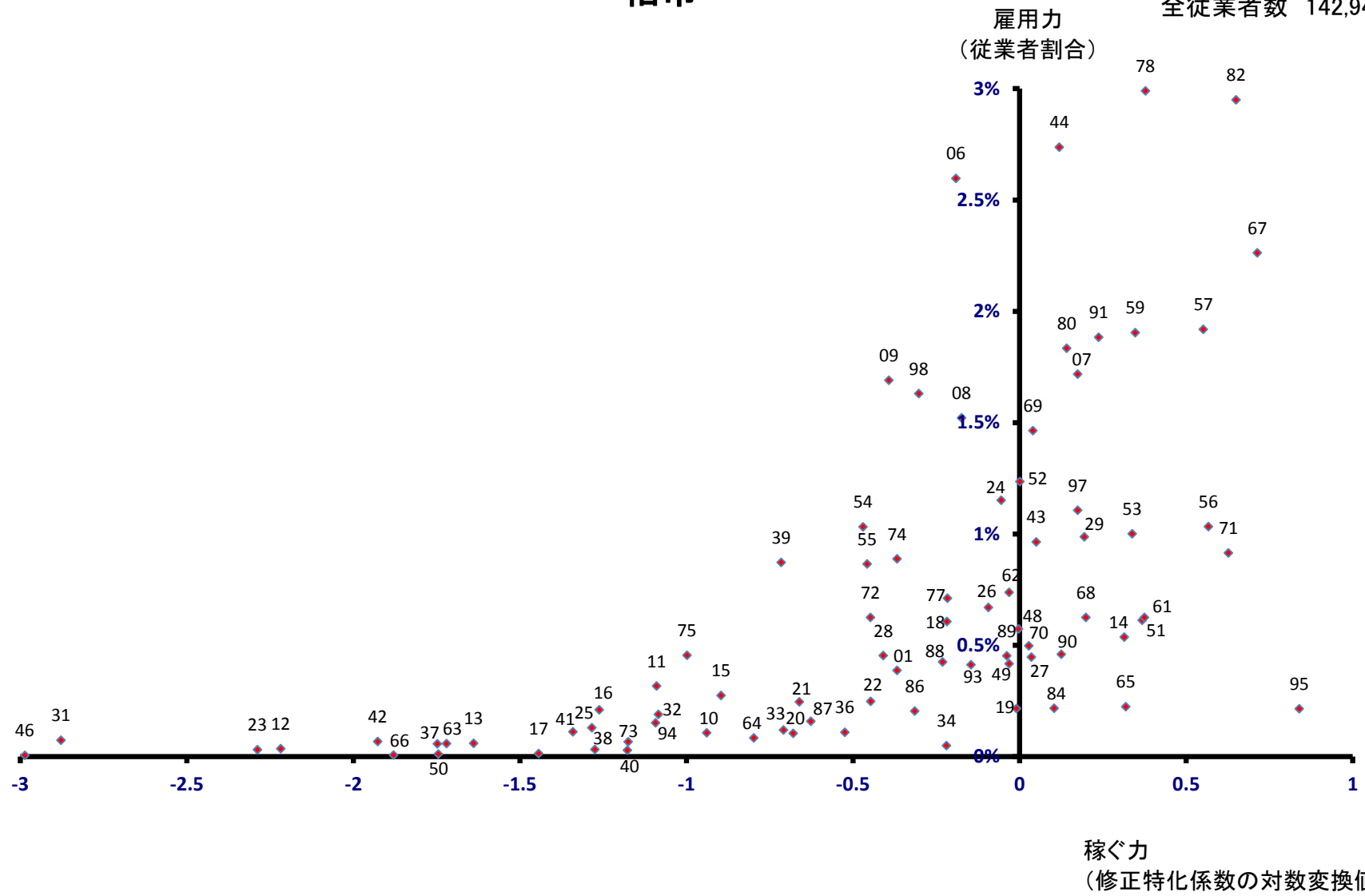

勝浦市

全従業者数 7,817 人

雇用力
(従業者割合)

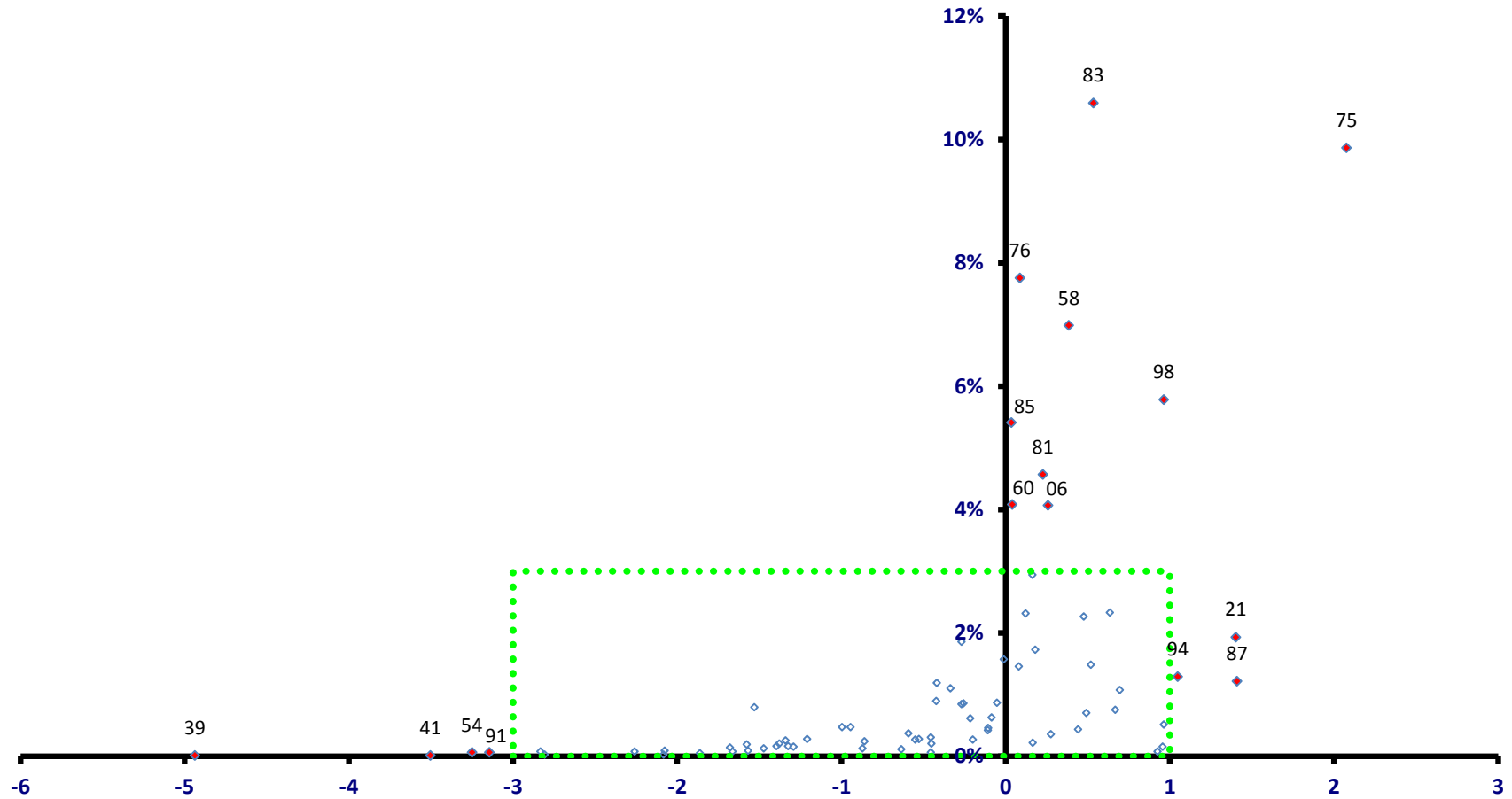

稼ぐ力
(修正特化係数の対数変換値)

勝浦市

全従業者数 7,817 人

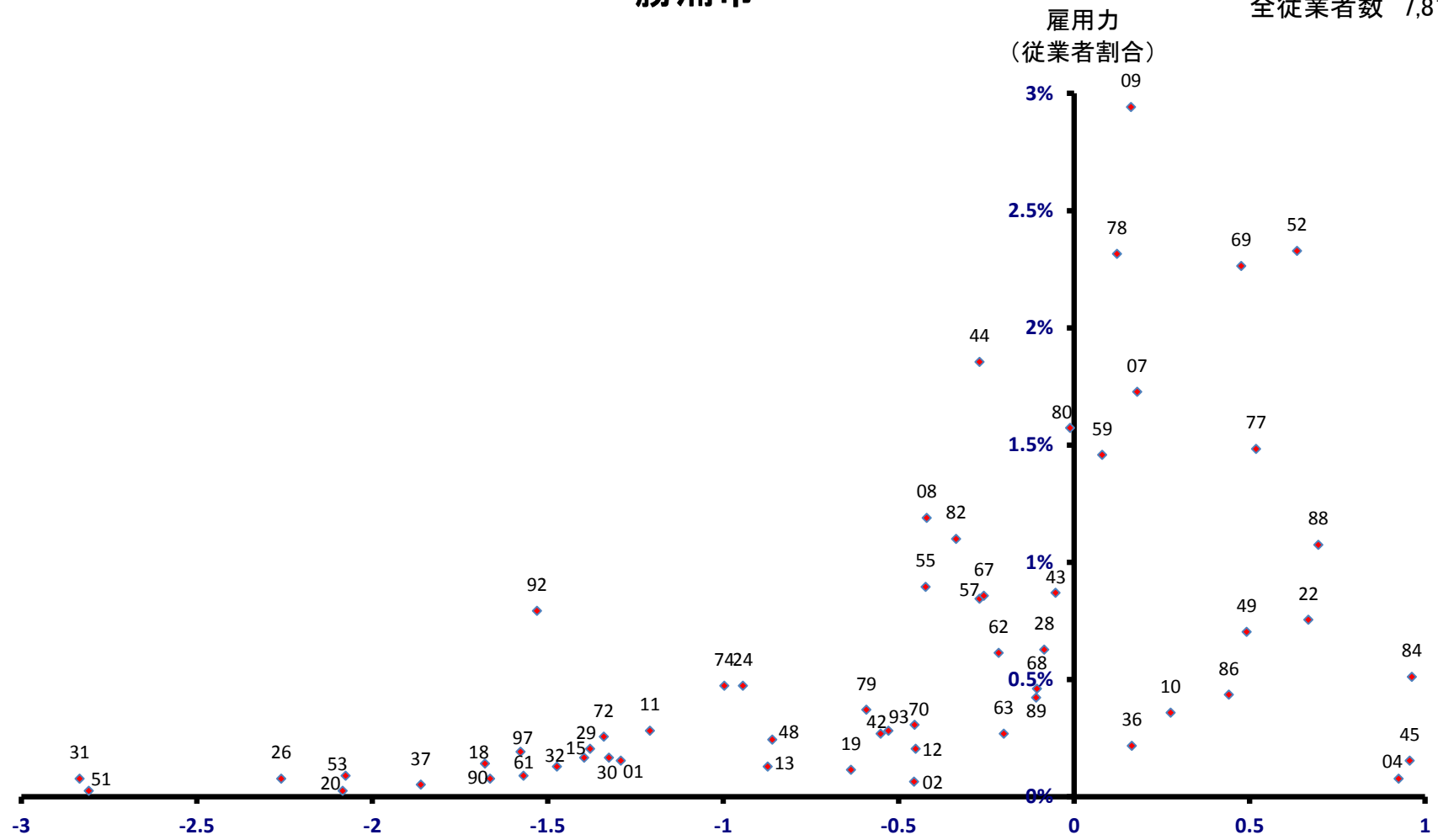

稼ぐ力
(修正特化係数の対数変換値)

市原市

全従業者数 113,060 人

雇用力
(従業者割合)

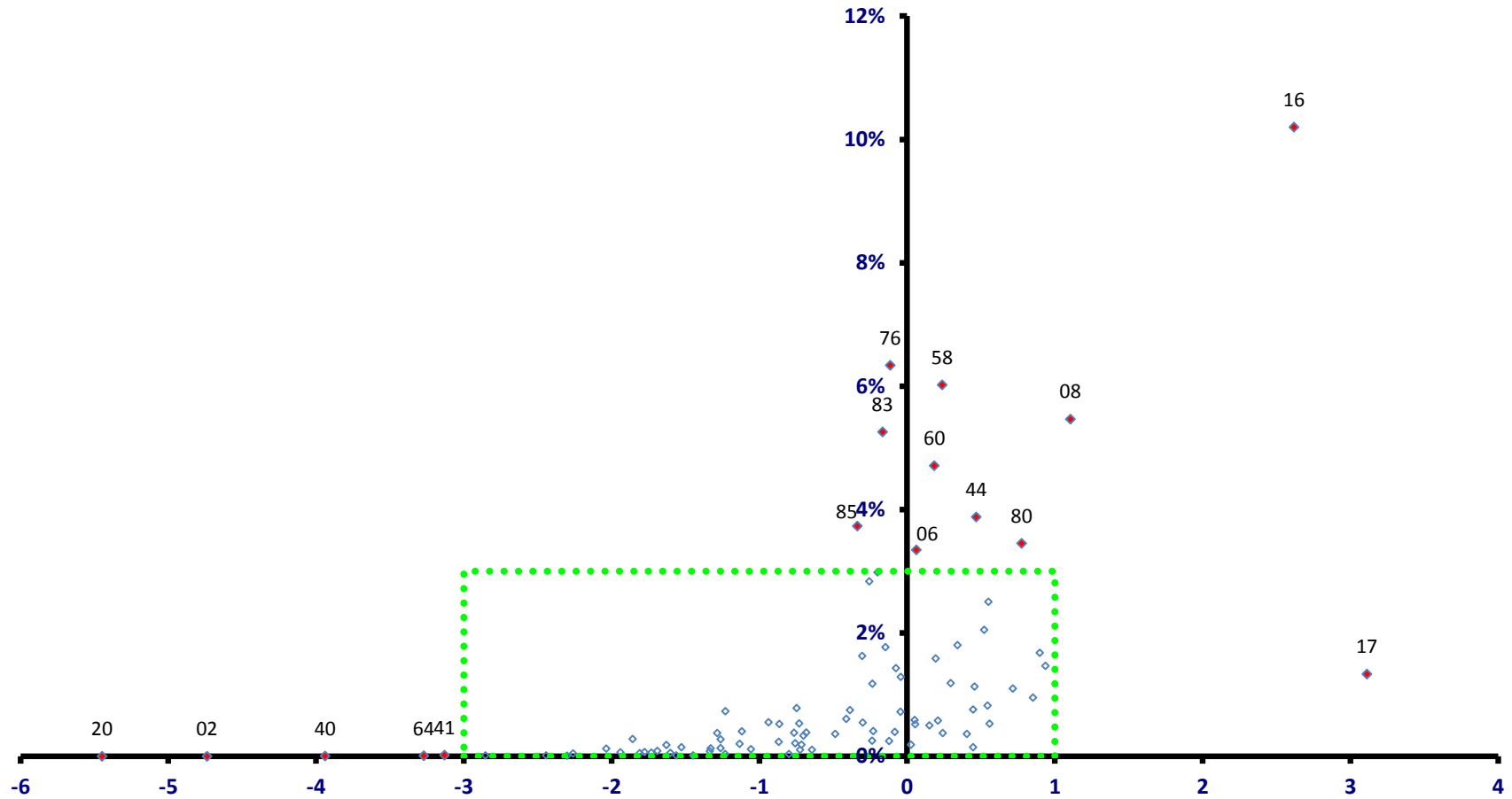

稼ぐ力
(修正特化係数の対数変換値)

市原市

全従業者数 113,060 人

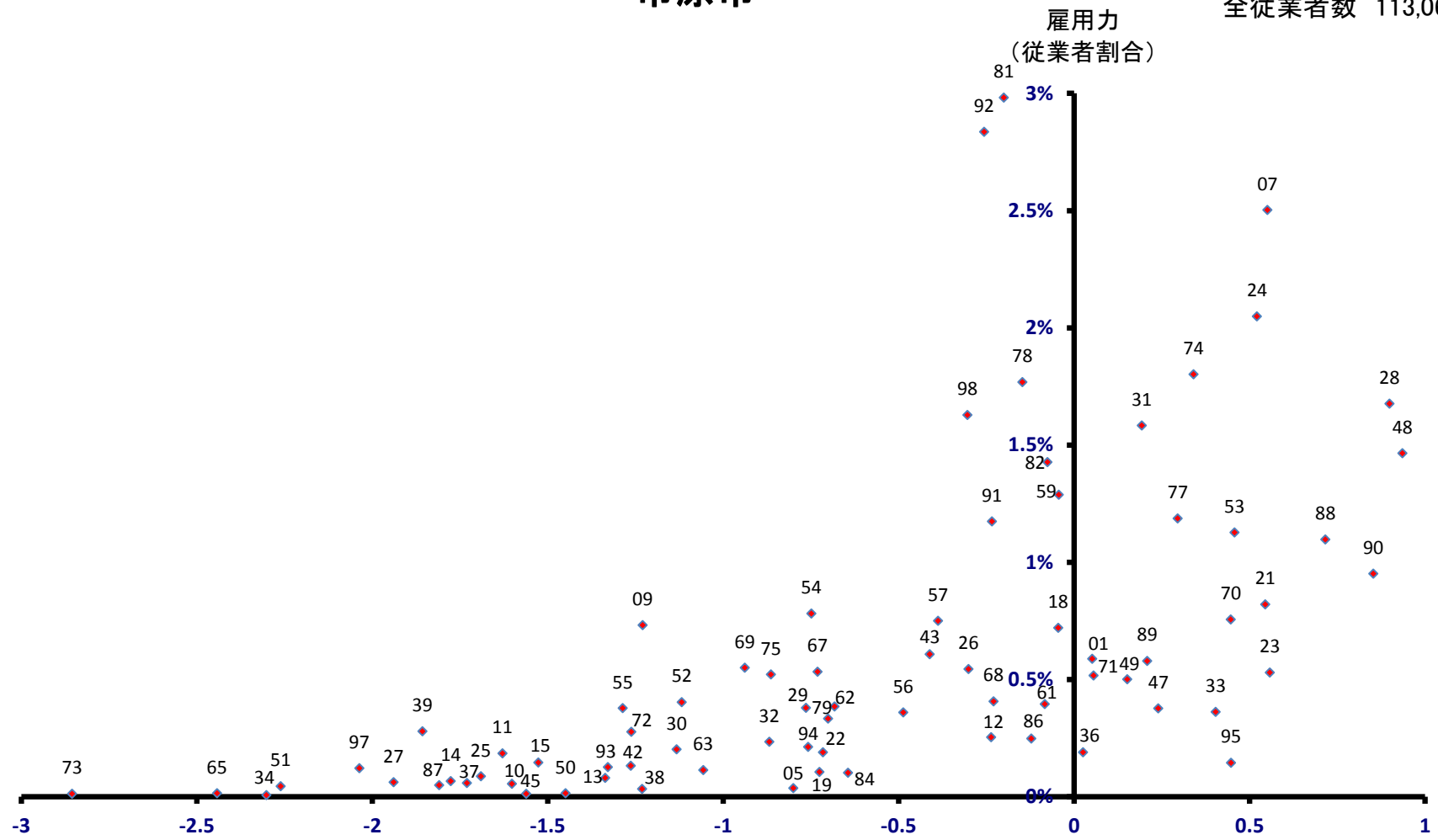

稼ぐ力
(修正特化係数の対数変換値)

流山市

全従業者数 35,362 人

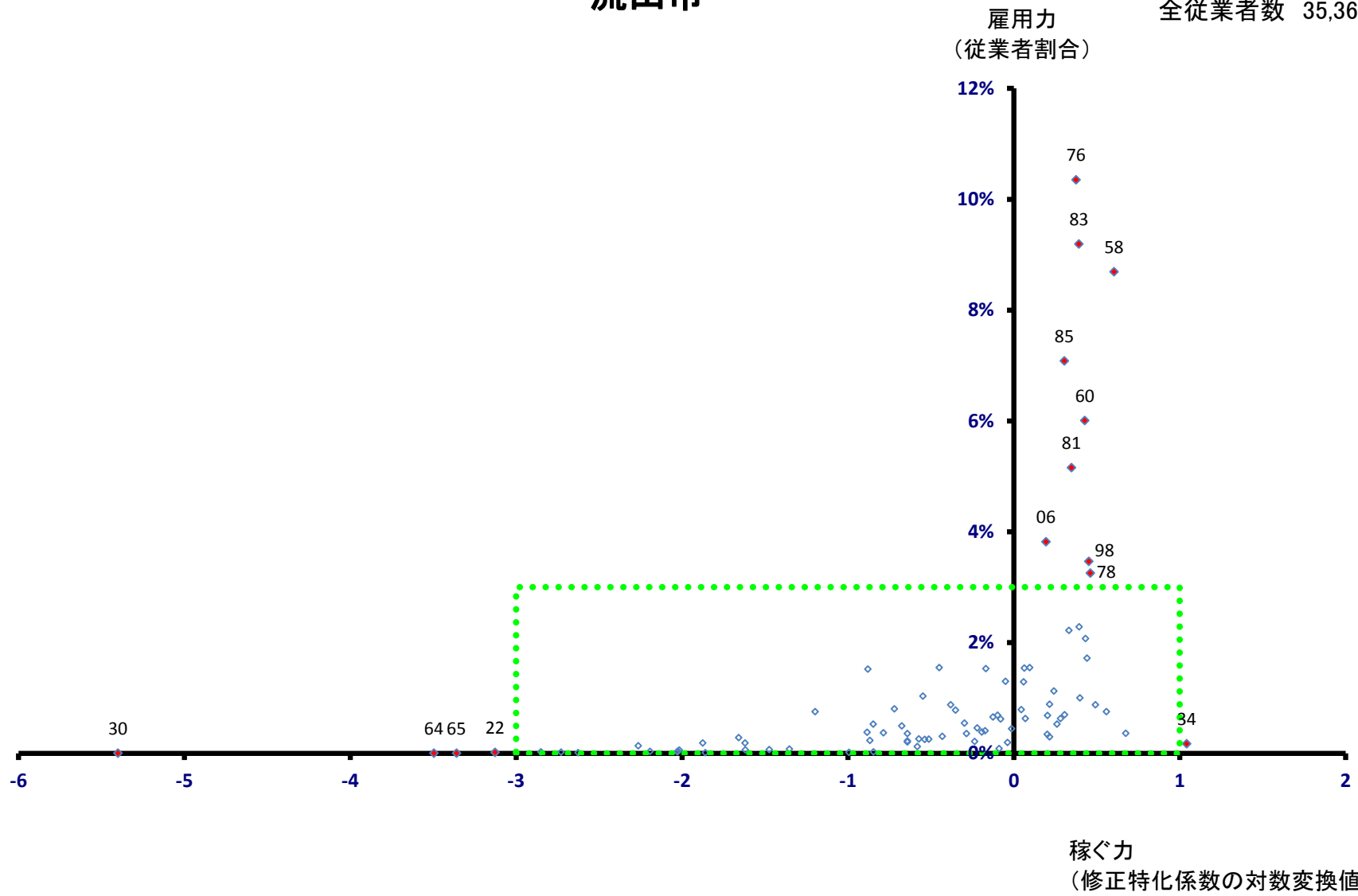

流山市

全従業者数 35,362 人

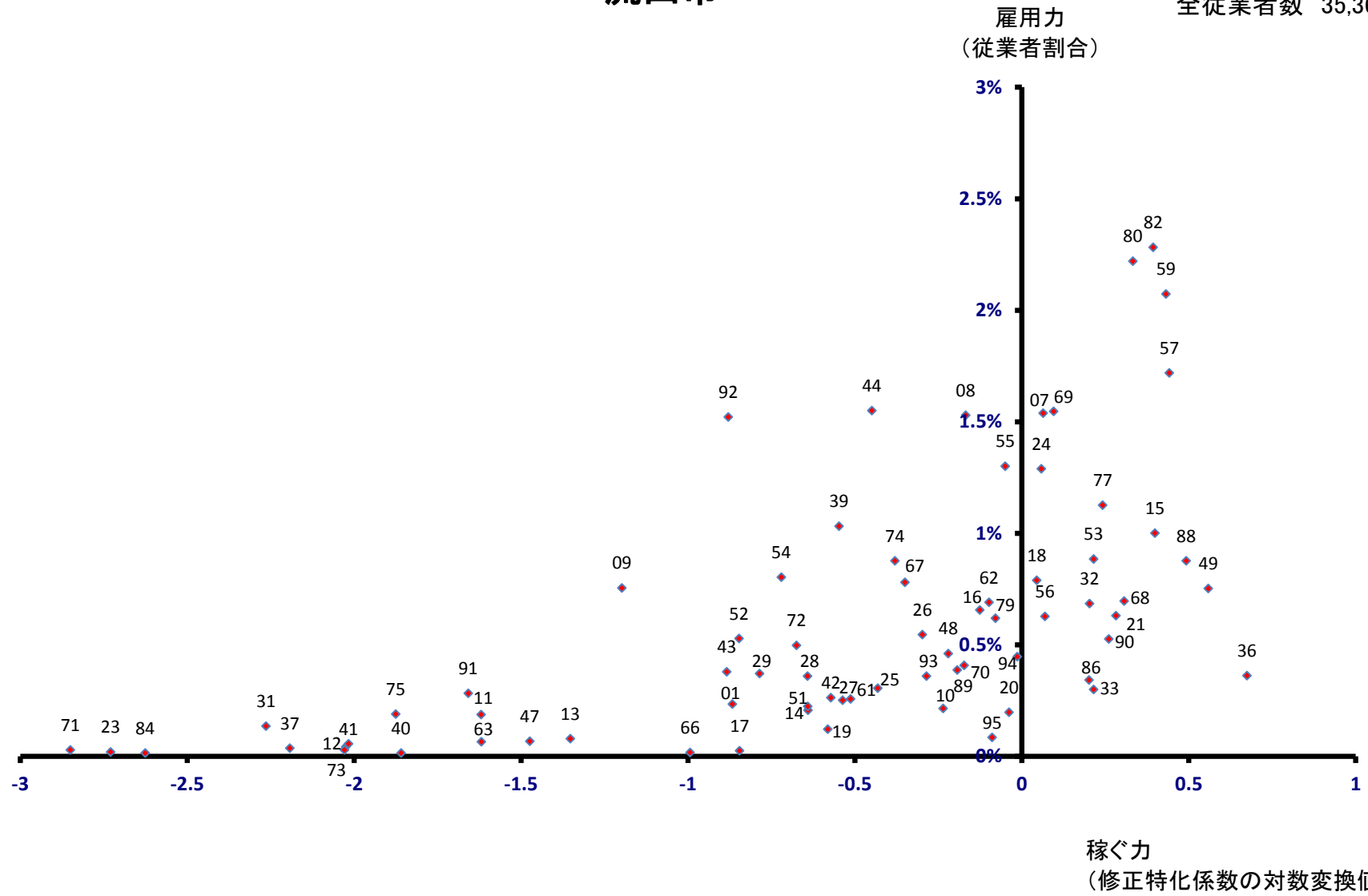

八千代市

全従業者数 60,034 人

雇用力
(従業者割合)

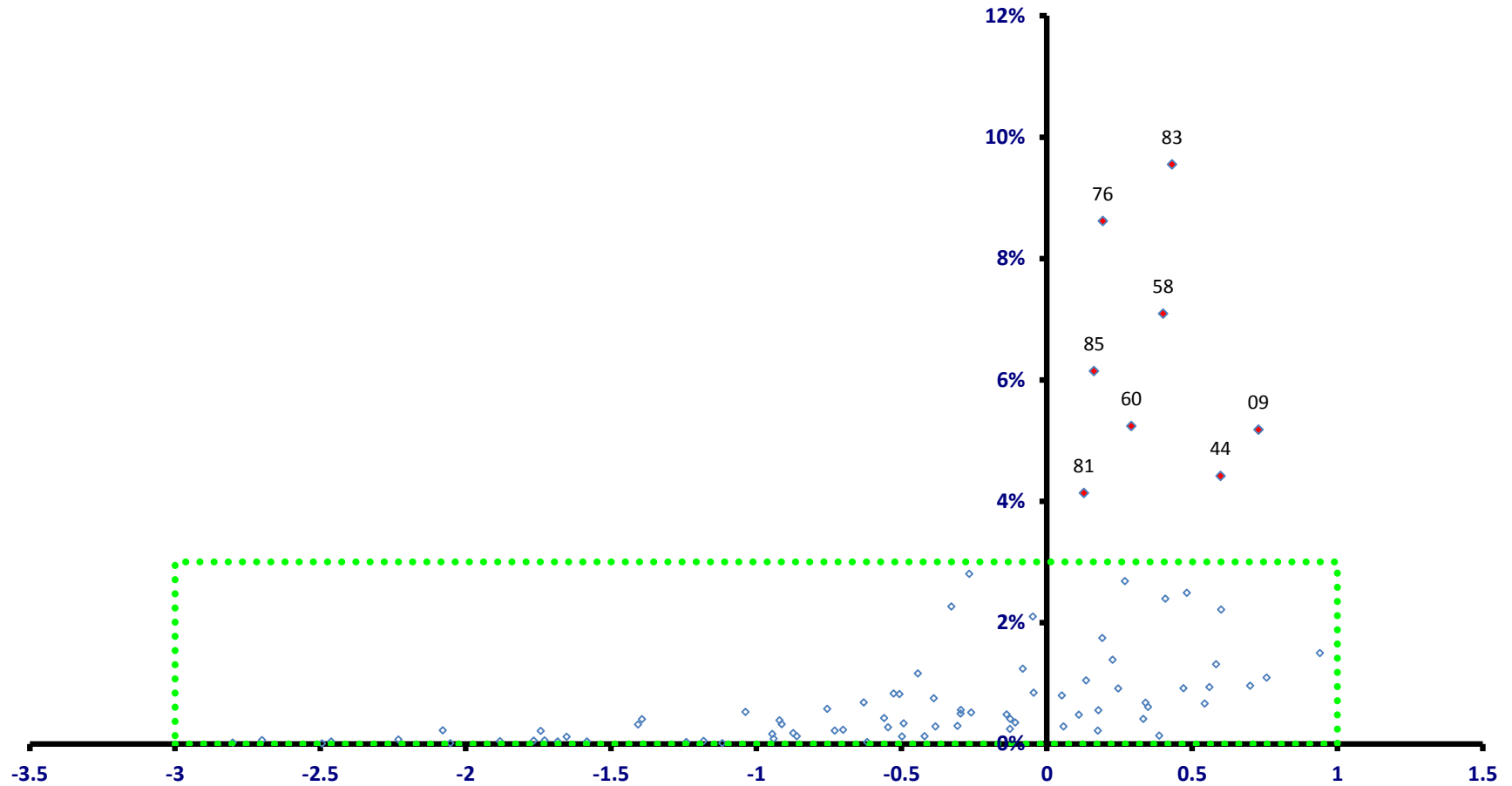

稼ぐ力
(修正特化係数の対数変換値)

八千代市

全従業者数 60,034 人

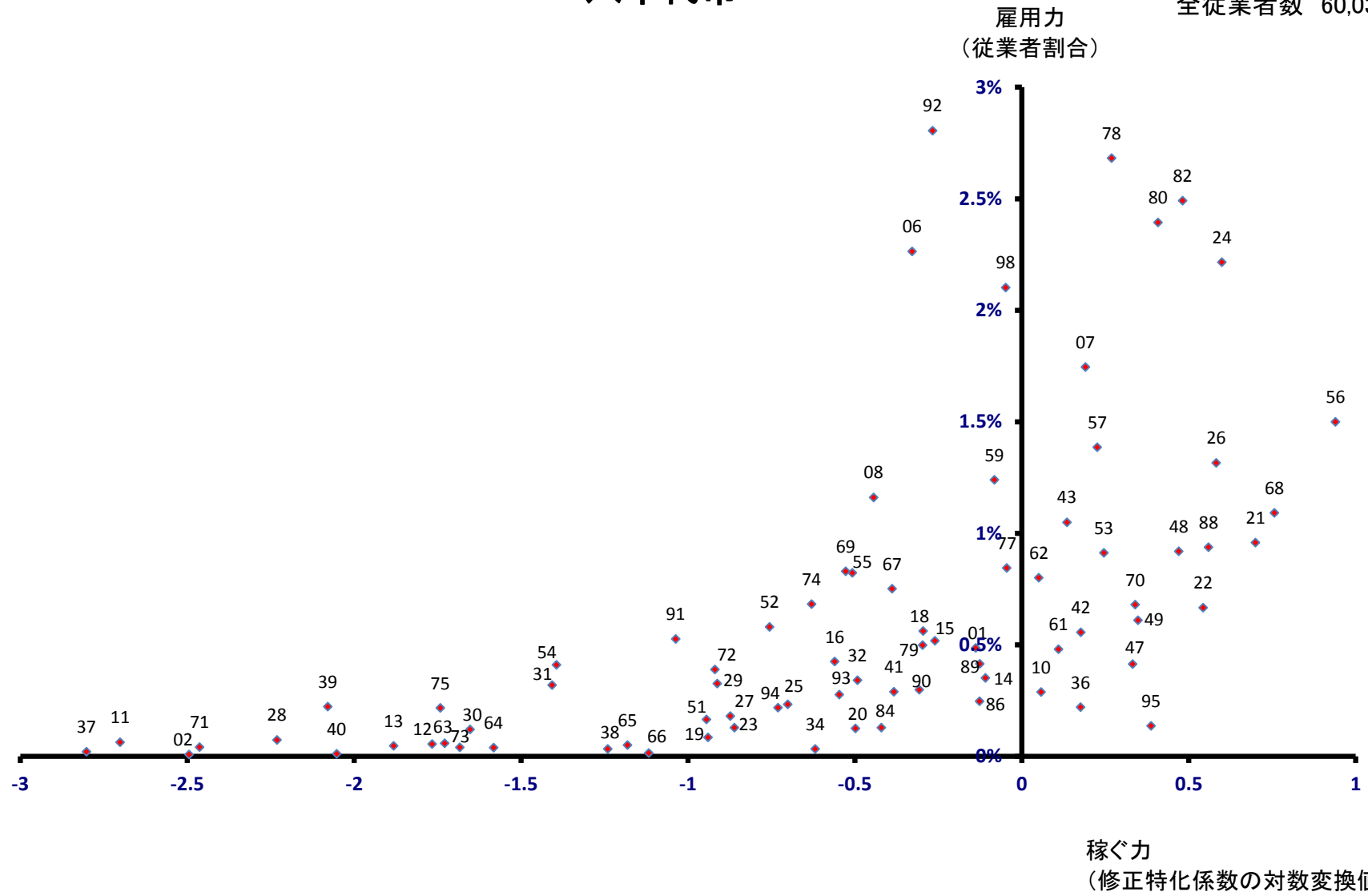

我孫子市

全従業者数 30,753 人

雇用力
(従業者割合)

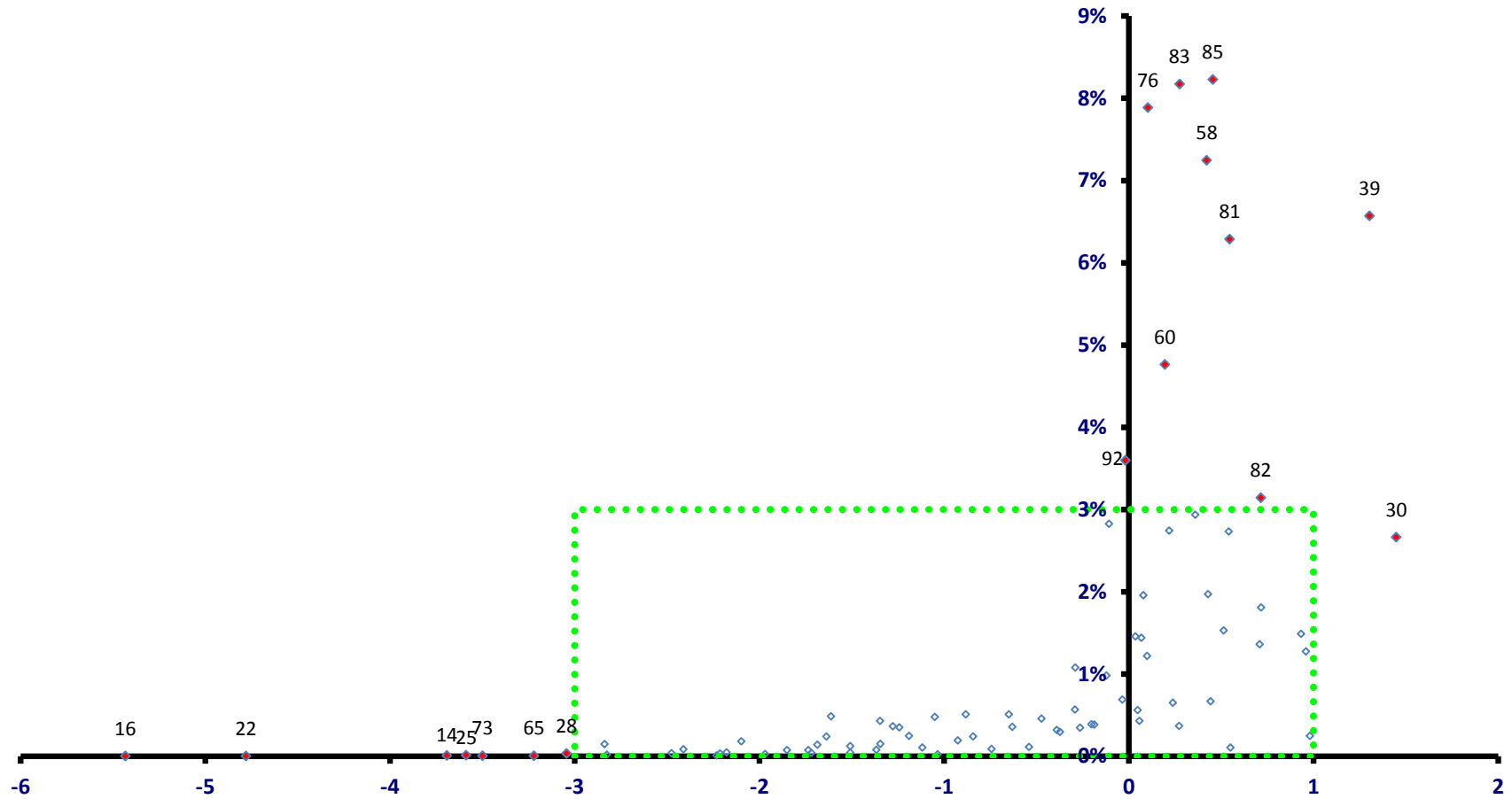

稼ぐ力
(修正特化係数の対数変換値)

我孫子市

全従業者数 30,753 人

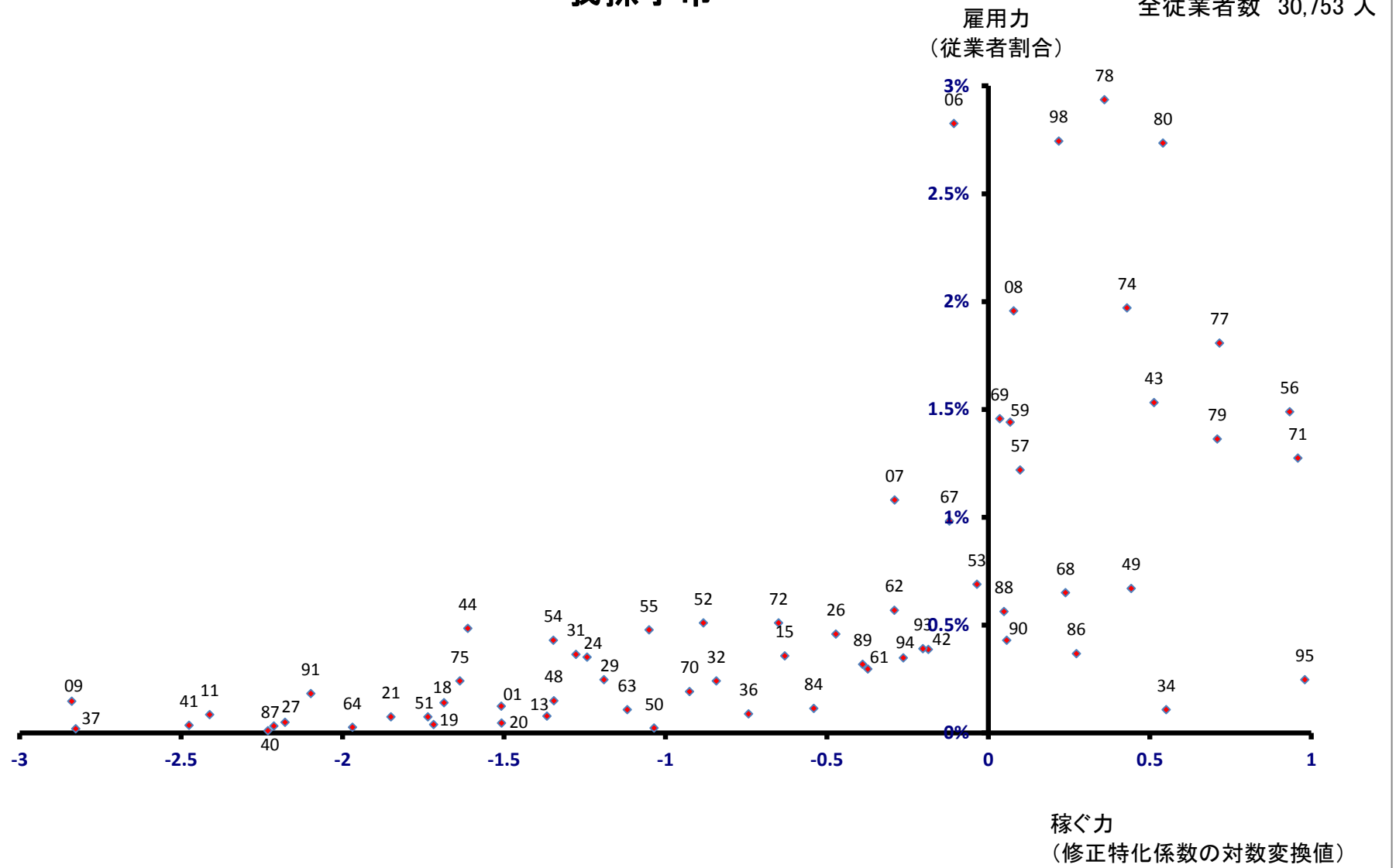

鴨川市

全従業者数 17,556 人

雇用力
(従業者割合)

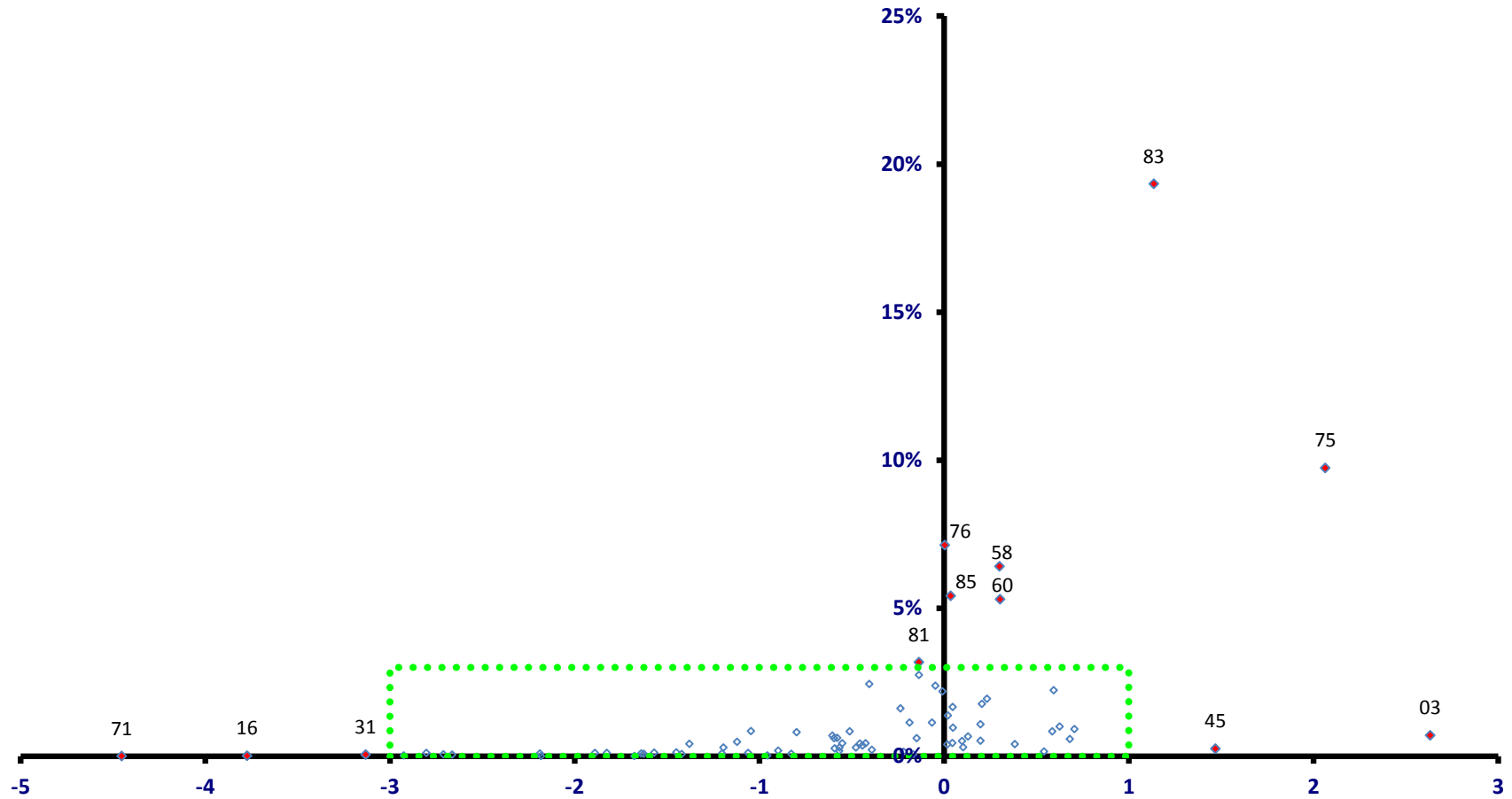

稼ぐ力
(修正特化係数の対数変換値)

鴨川市

全従業者数 17,556 人

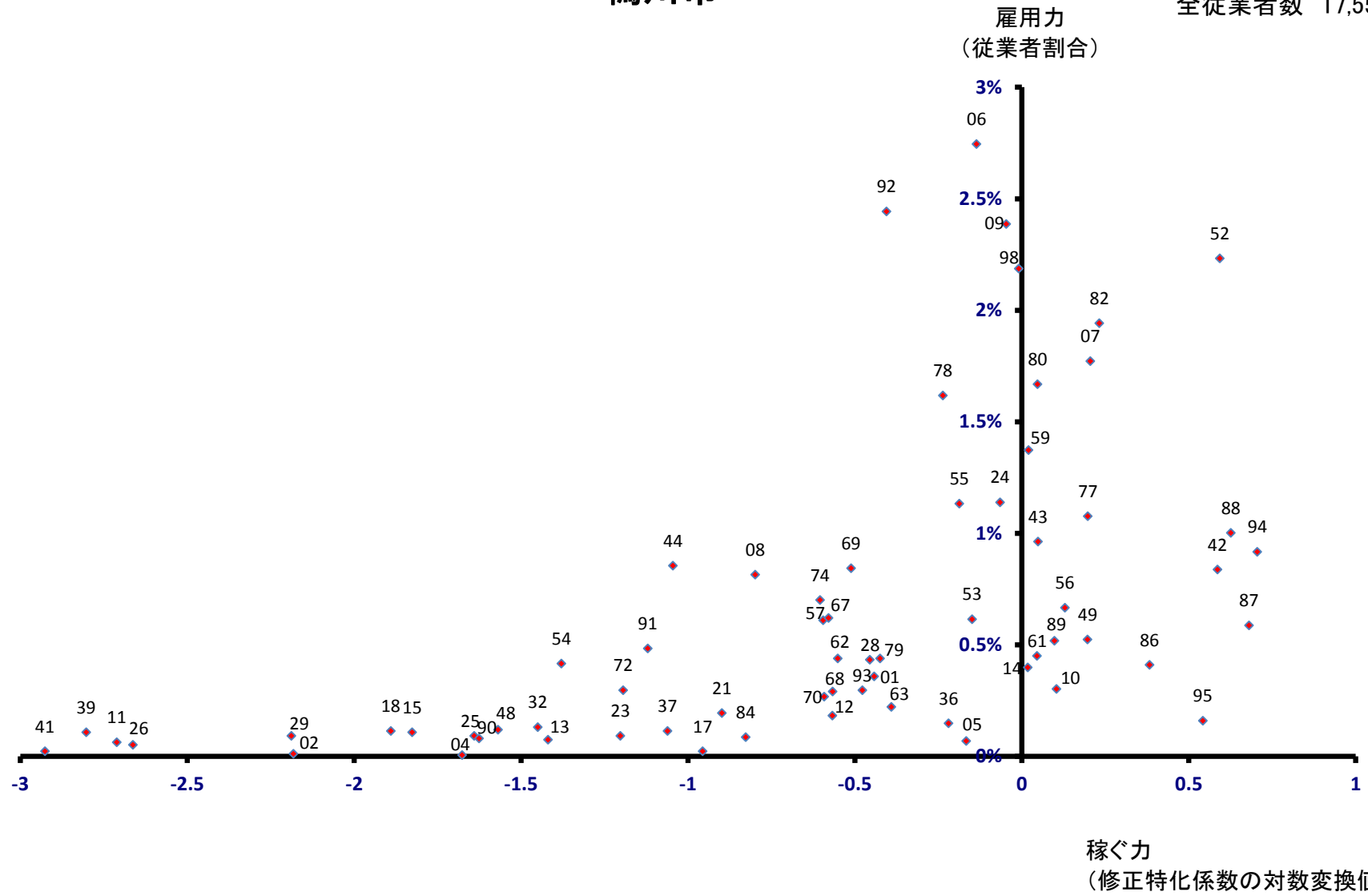

鎌ヶ谷市

全従業者数 26,962 人

雇用力
(従業者割合)

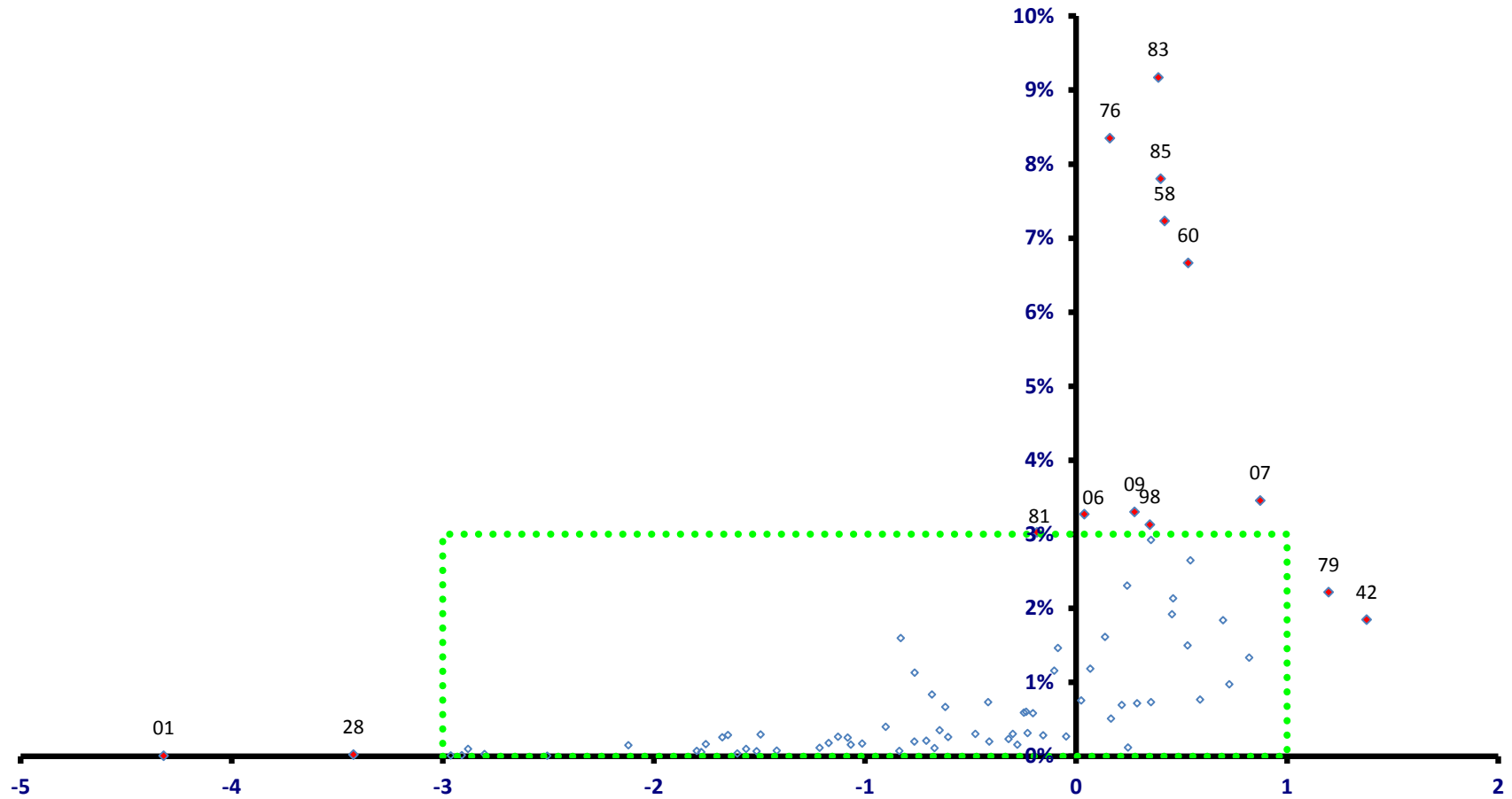

稼ぐ力
(修正特化係数の対数変換値)

鎌ヶ谷市

全従業者数 26,962 人

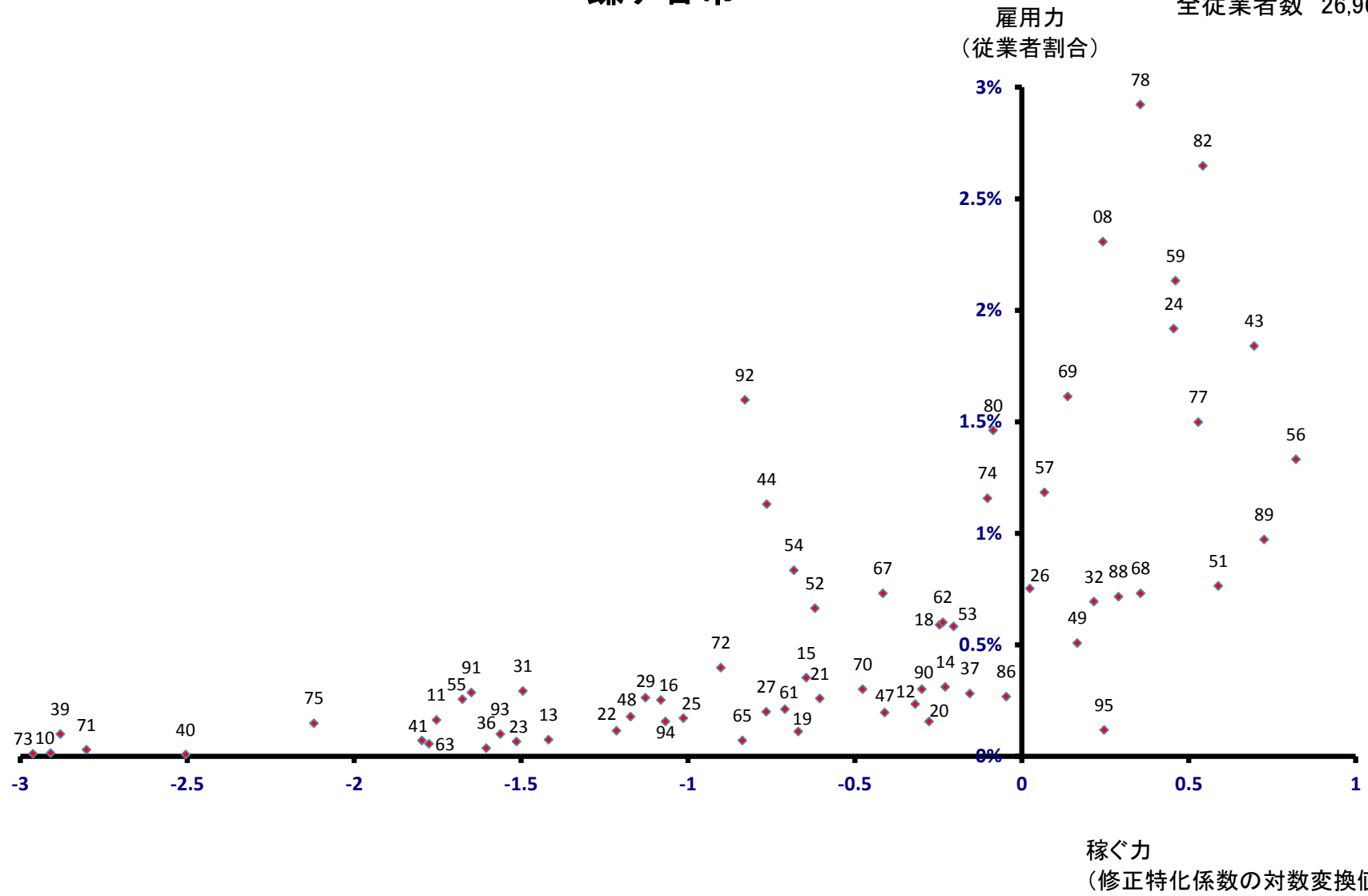

君津市

全従業者数 39,548 人

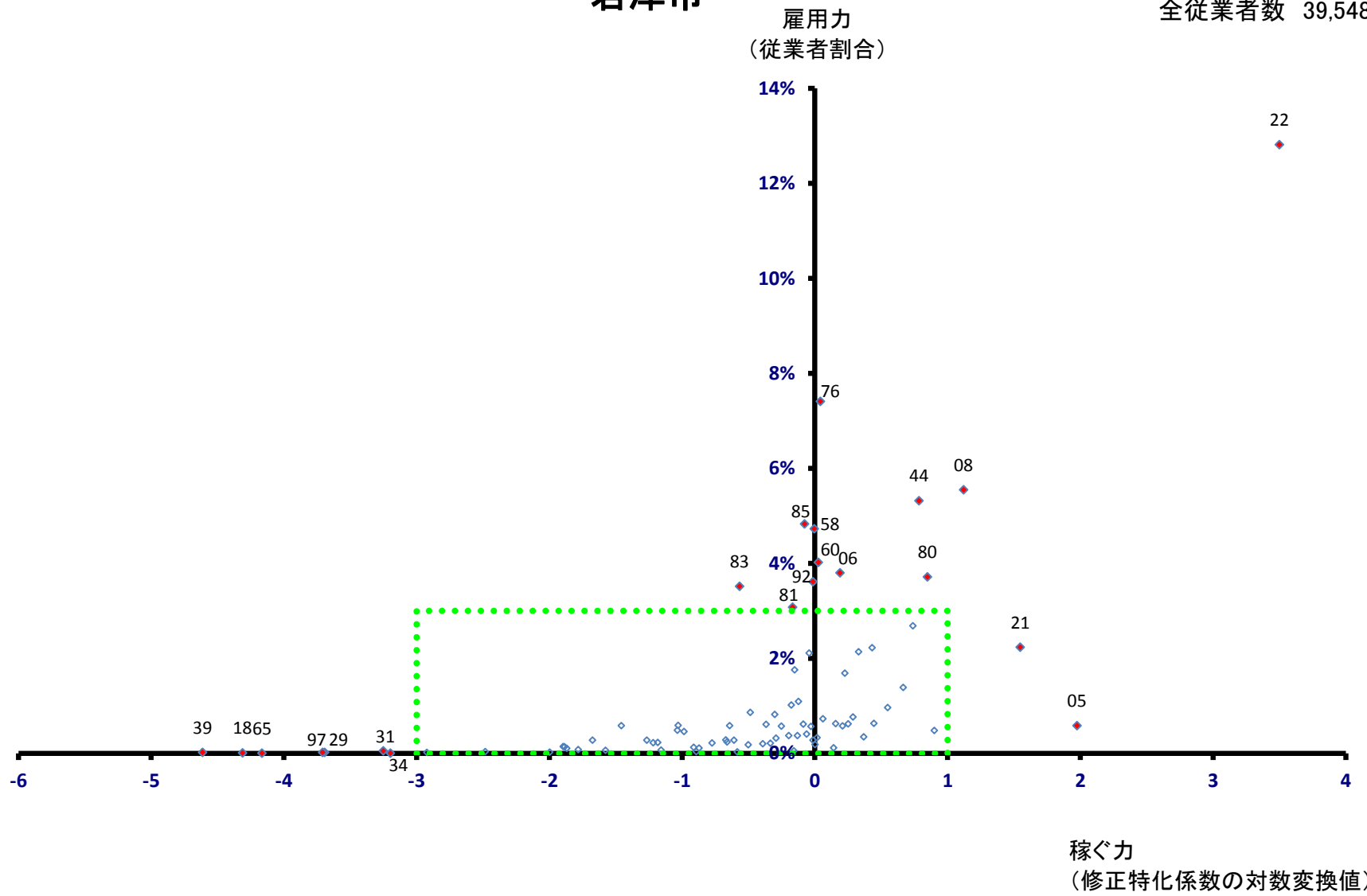

君津市

全従業者数 39,548 人

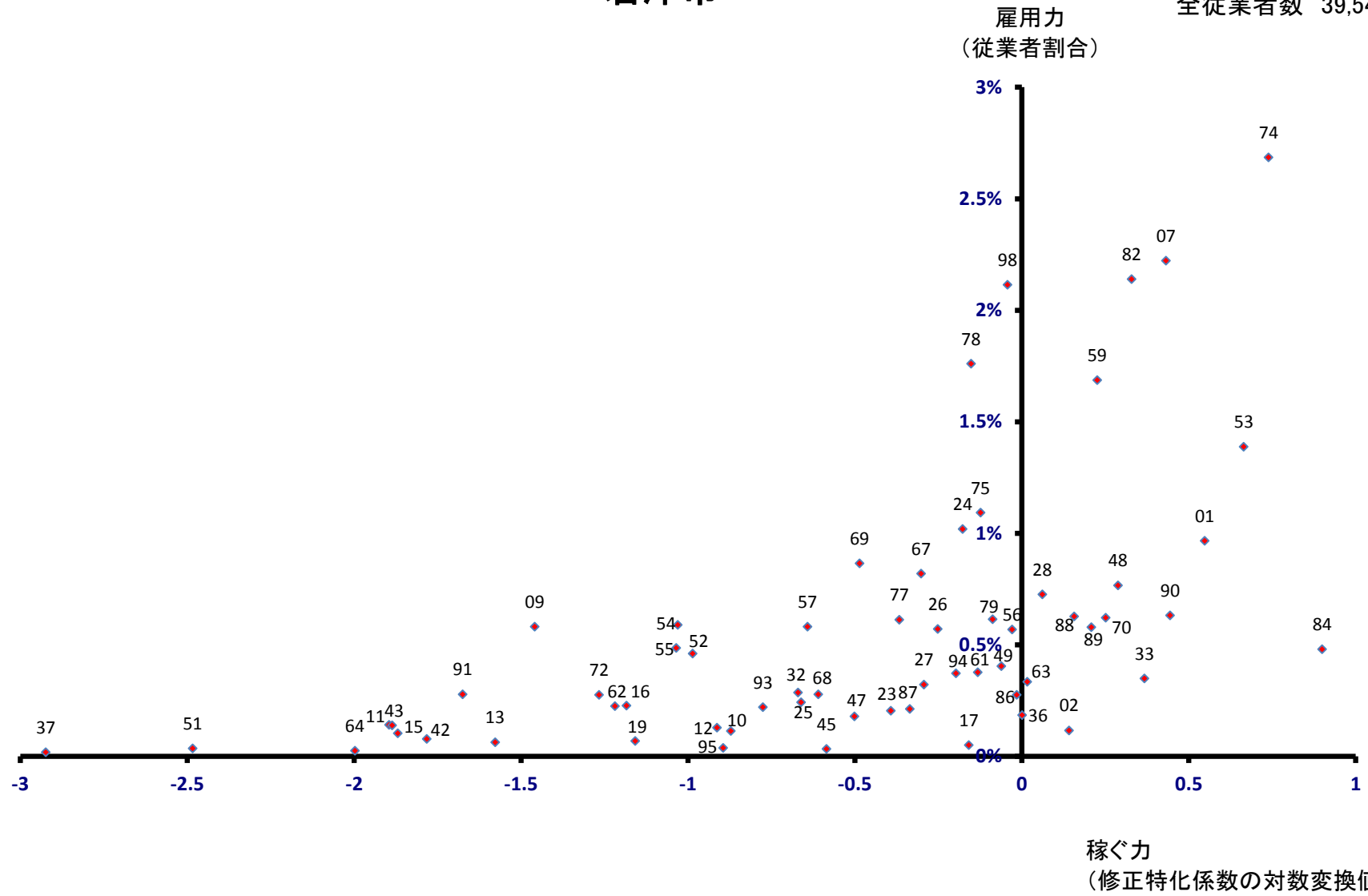

富津市

全従業者数 18,270 人

雇用力
(従業者割合)

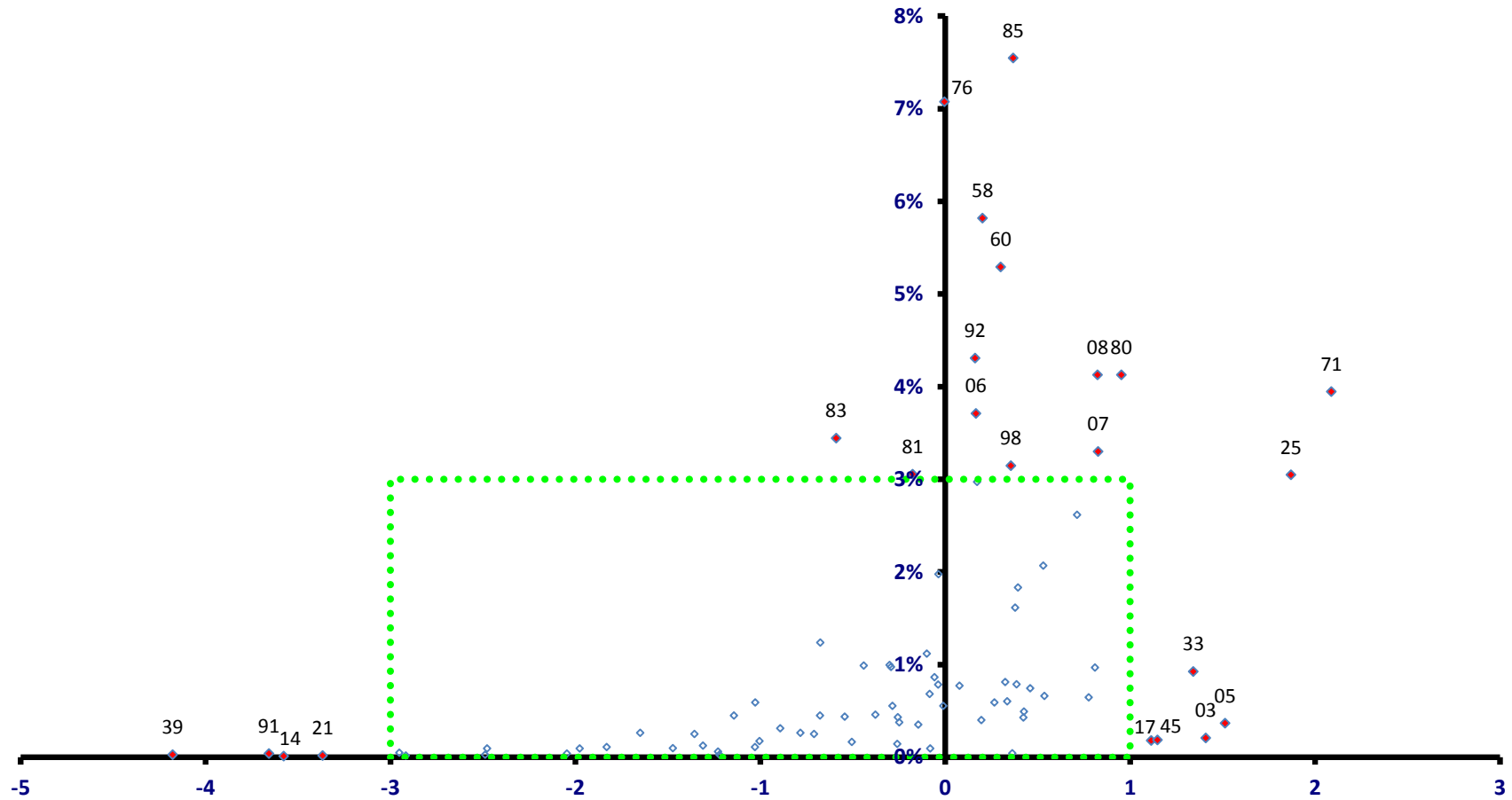

稼ぐ力
(修正特化係数の対数変換値)

富津市

全従業者数 18,270 人

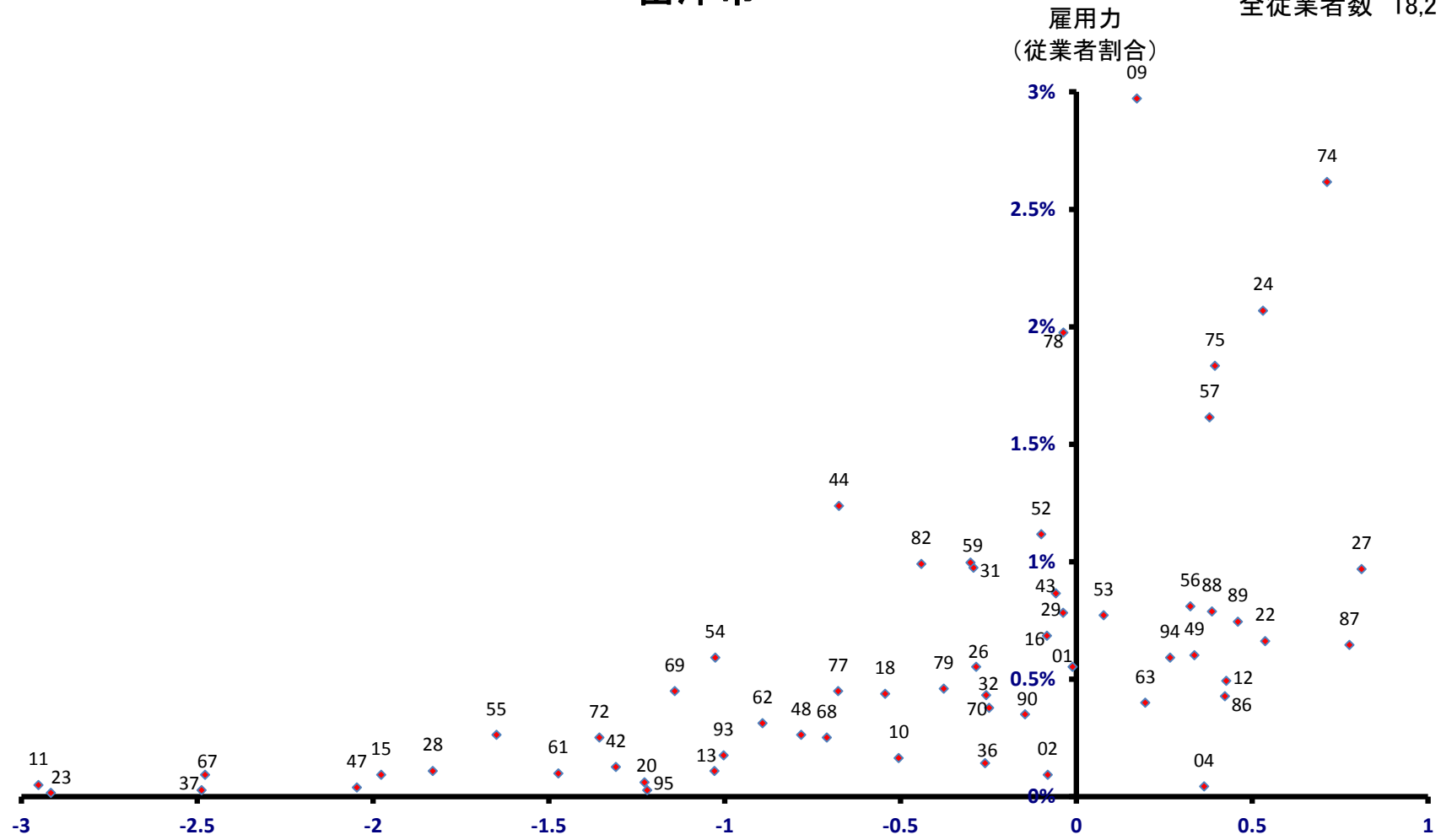

稼ぐ力
(修正特化係数の対数変換値)

浦安市

全従業者数 89,958 人

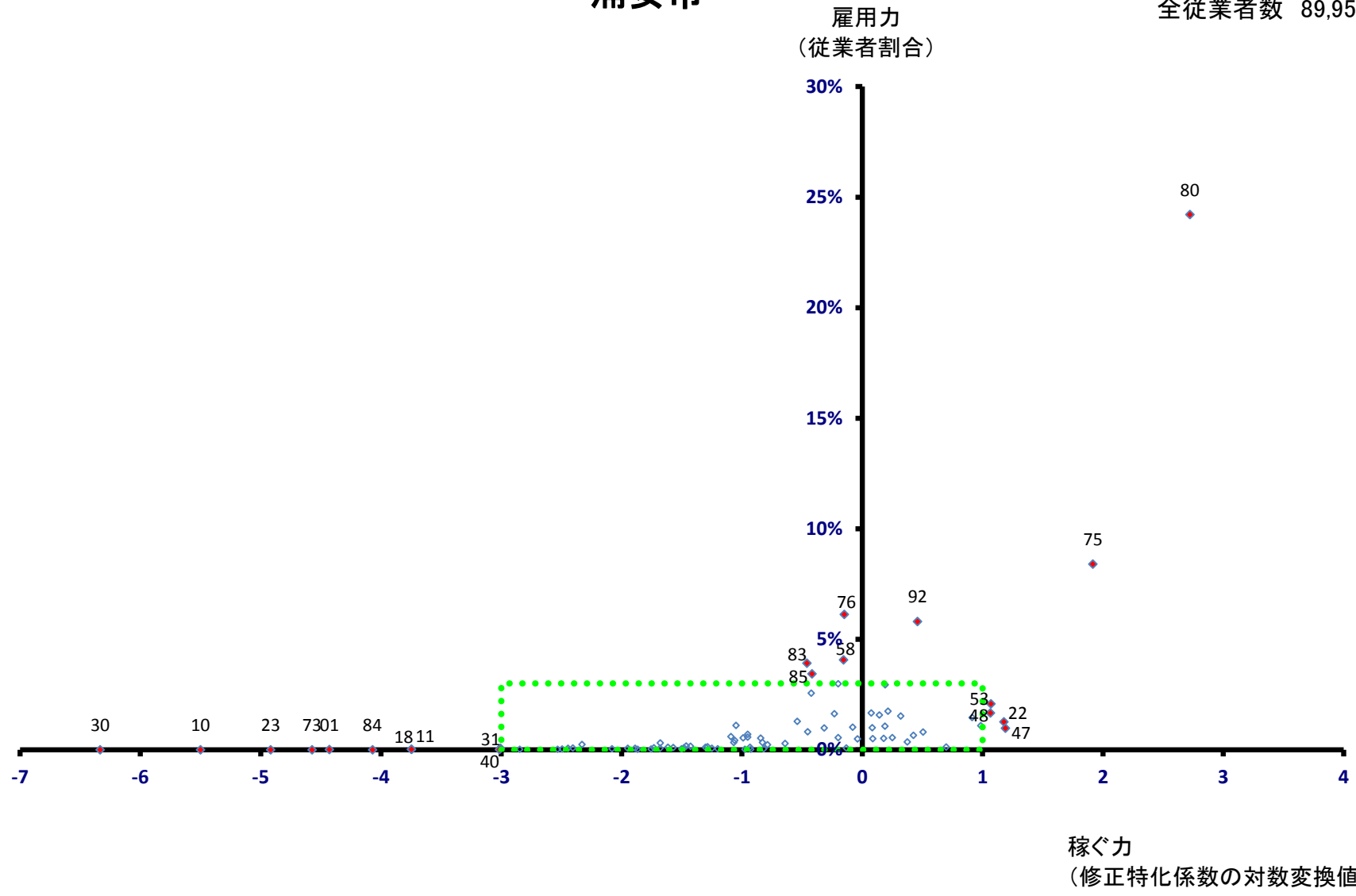

浦安市

全従業者数 89,958 人

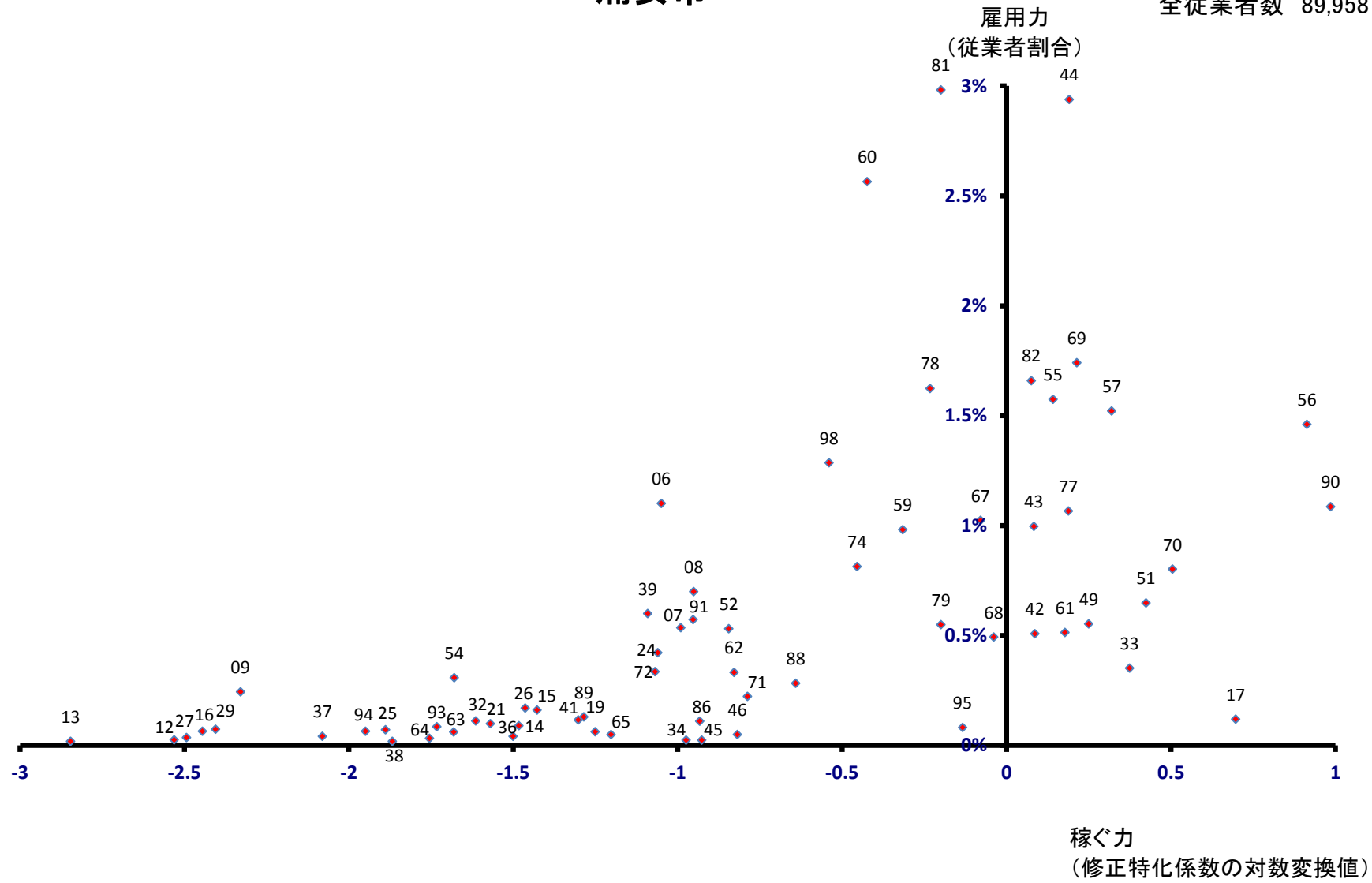

四街道市

全従業者数 22,925 人

雇用力
(従業者割合)

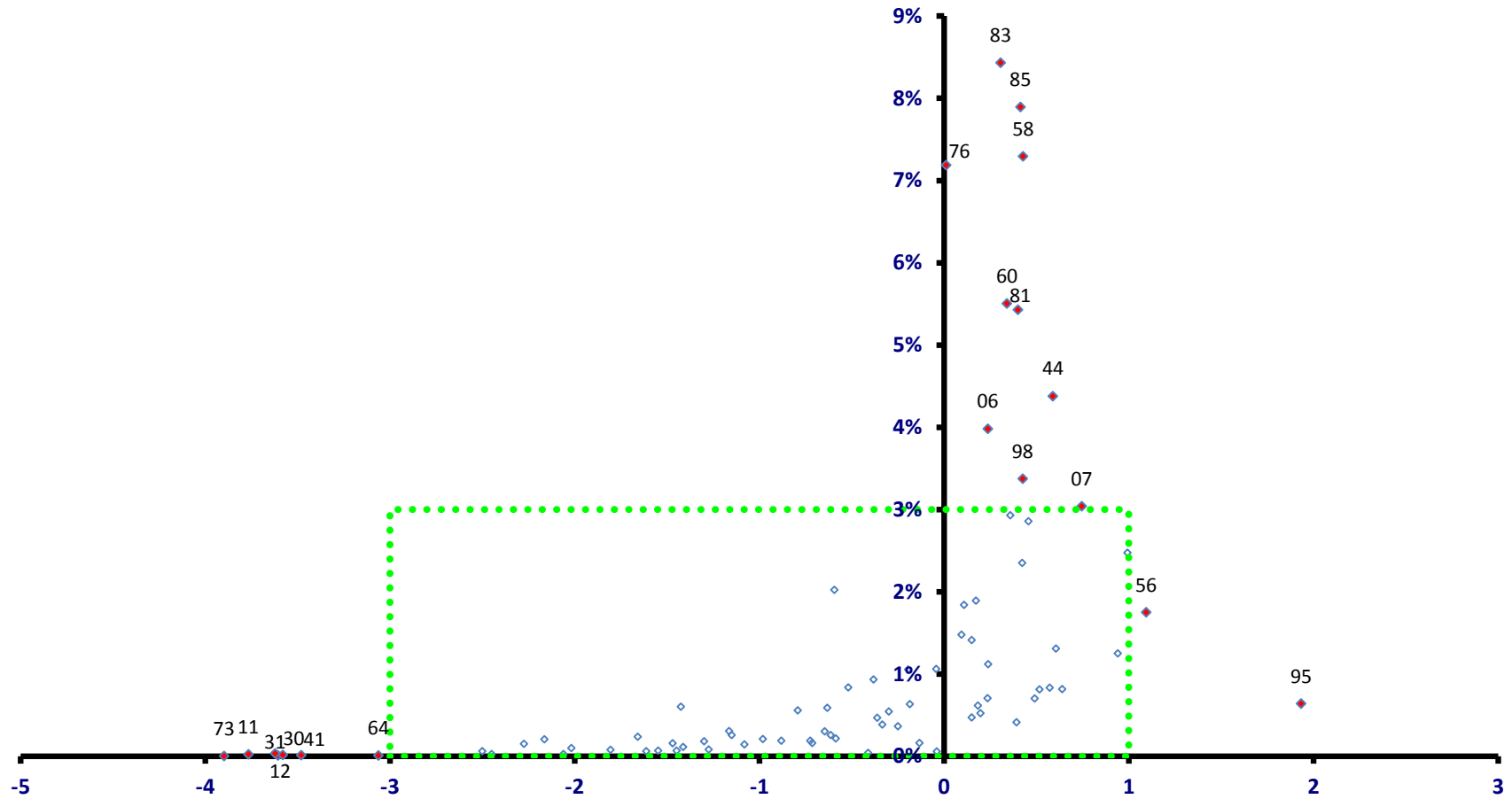

稼ぐ力
(修正特化係数の対数変換値)

四街道市

全従業者数 22,925 人

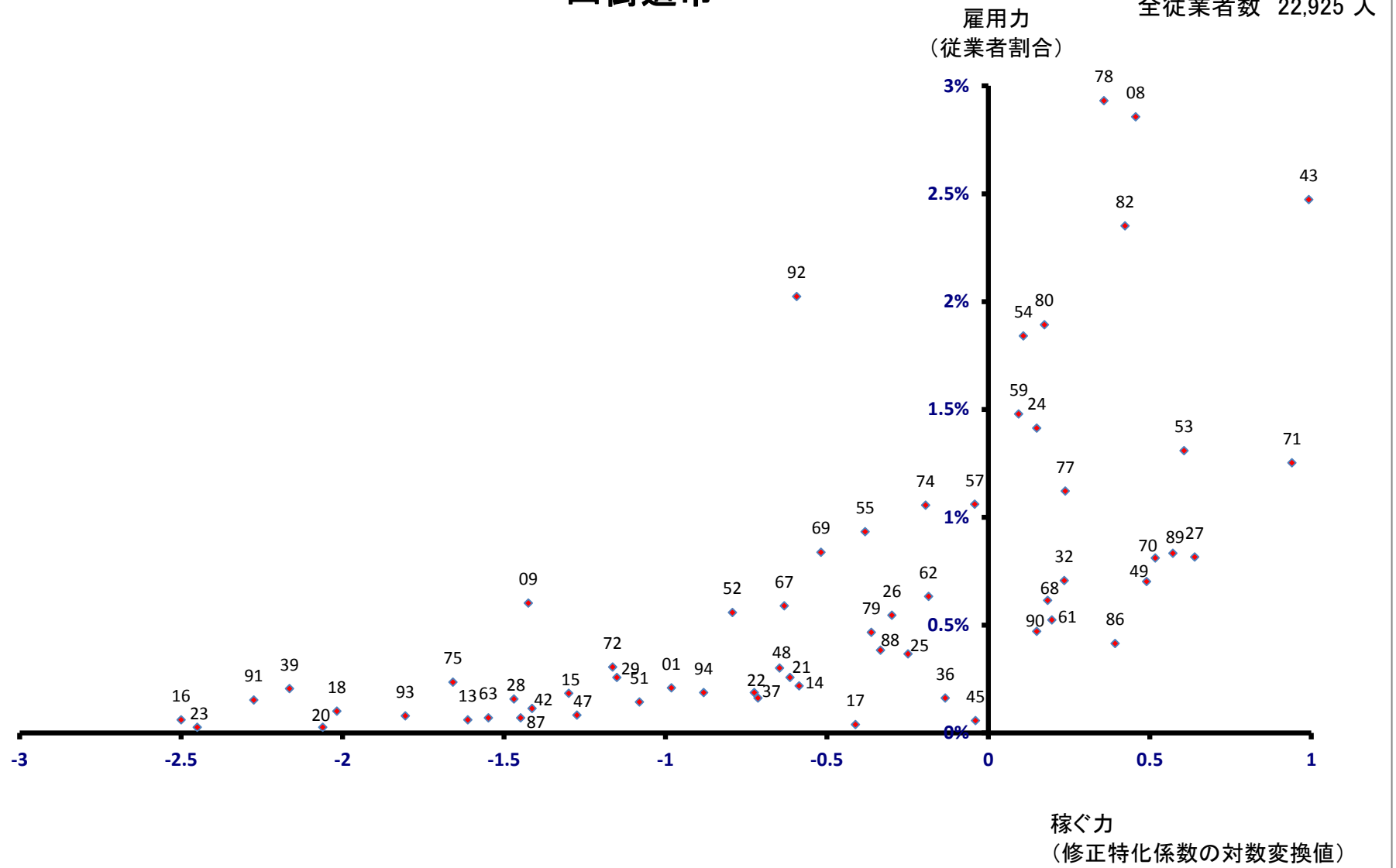

袖ヶ浦市

全従業者数 25,108 人

雇用力
(従業者割合)

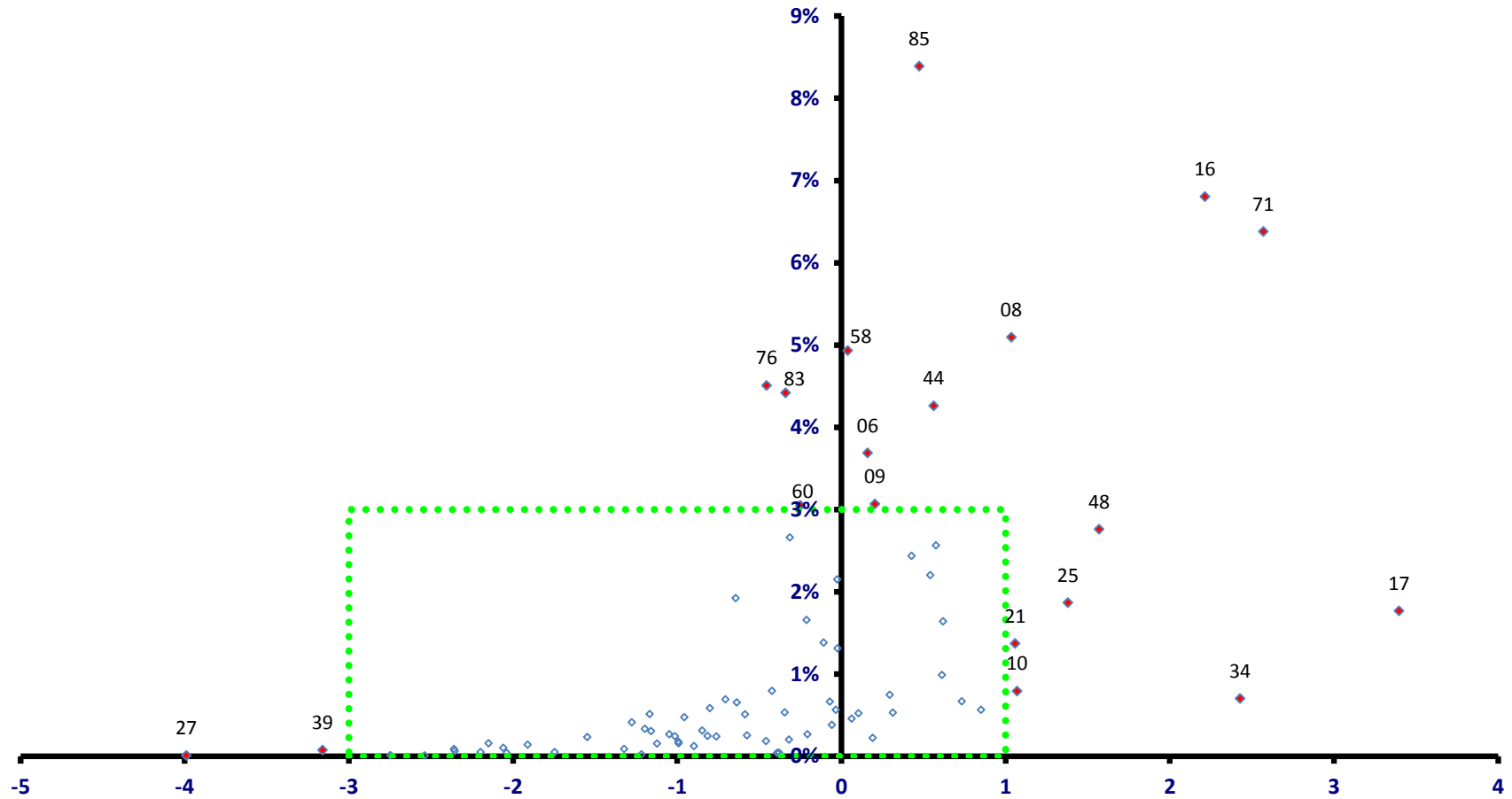

稼ぐ力
(修正特化係数の対数変換値)

袖ヶ浦市

全従業者数 25,108 人

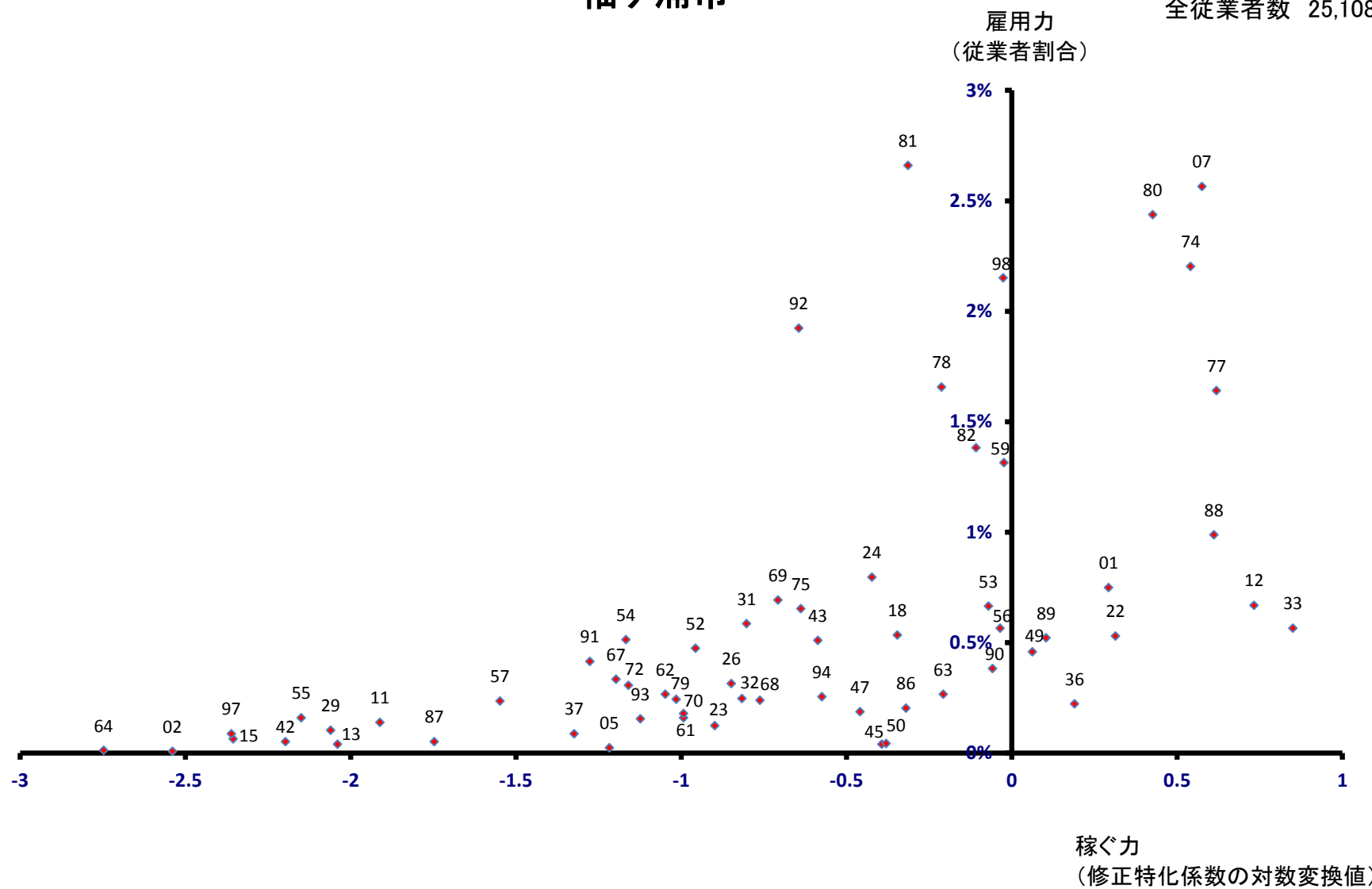

八街市

全従業者数 22,103 人

雇用力
(従業者割合)

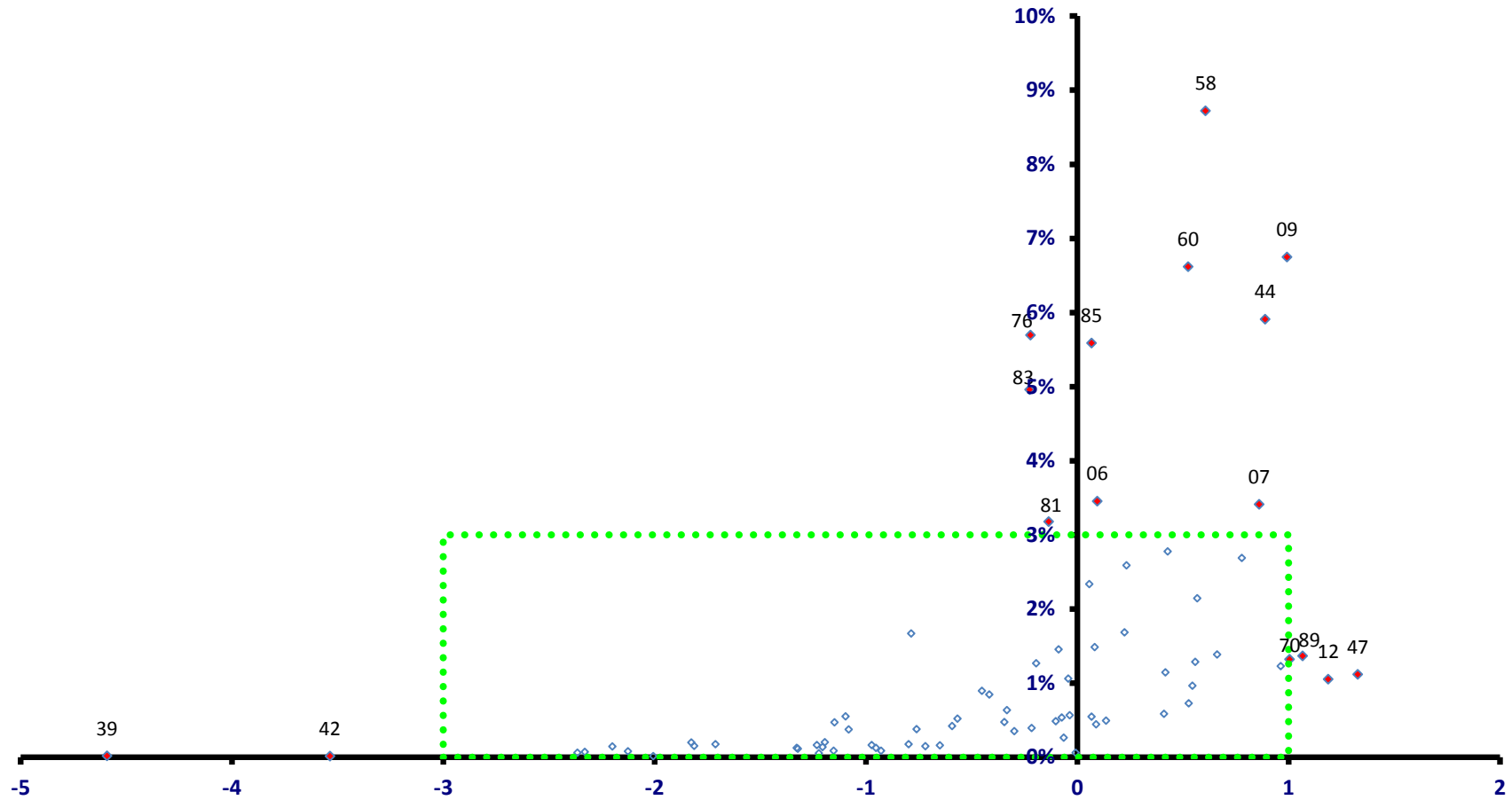

八街市

全従業者数 22,103 人

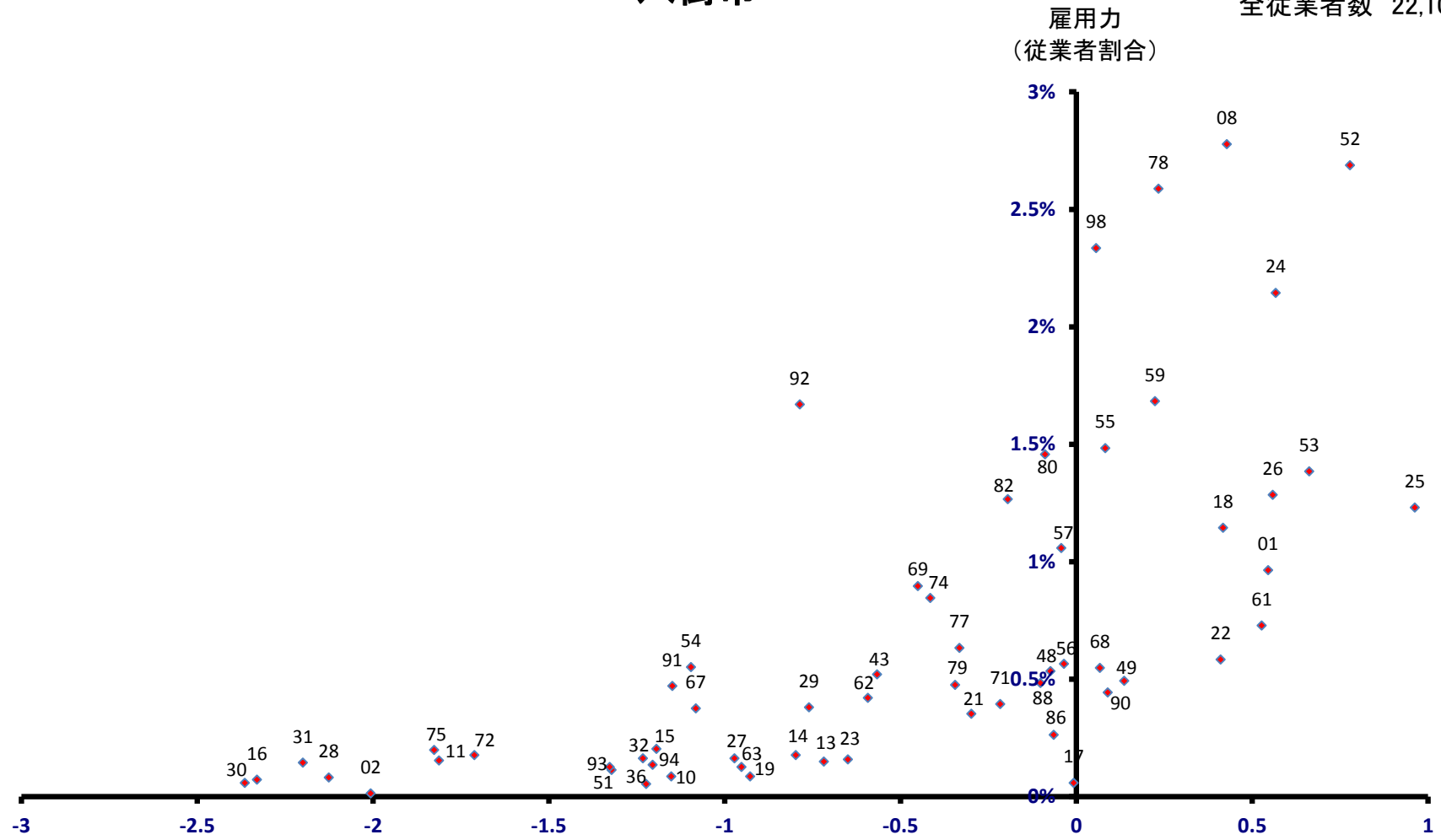

稼ぐ力
(修正特化係数の対数変換値)

印西市

全従業者数 30,044 人

雇用力
(従業者割合)

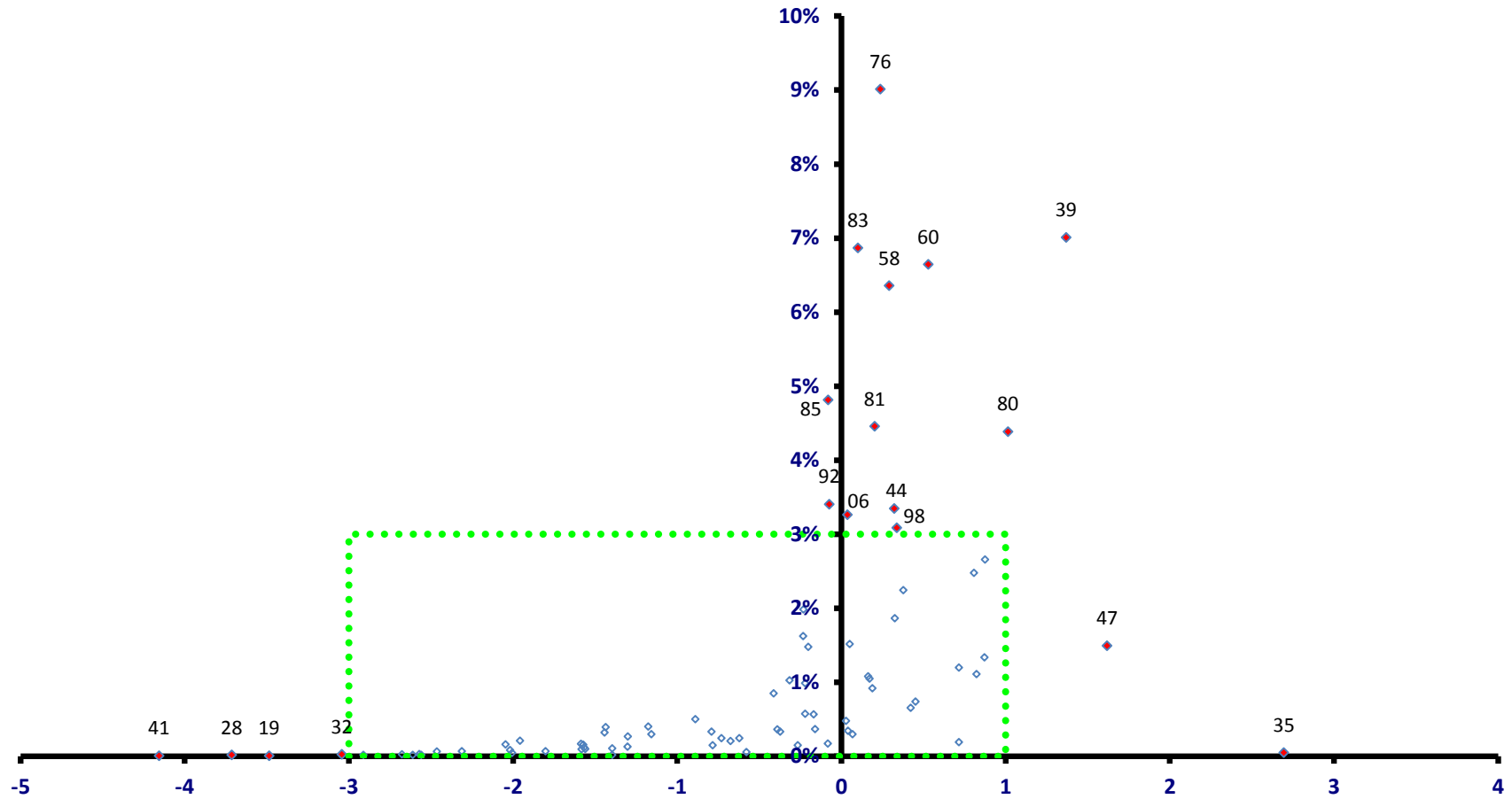

稼ぐ力
(修正特化係数の対数変換値)

印西市

全従業者数 30,044 人

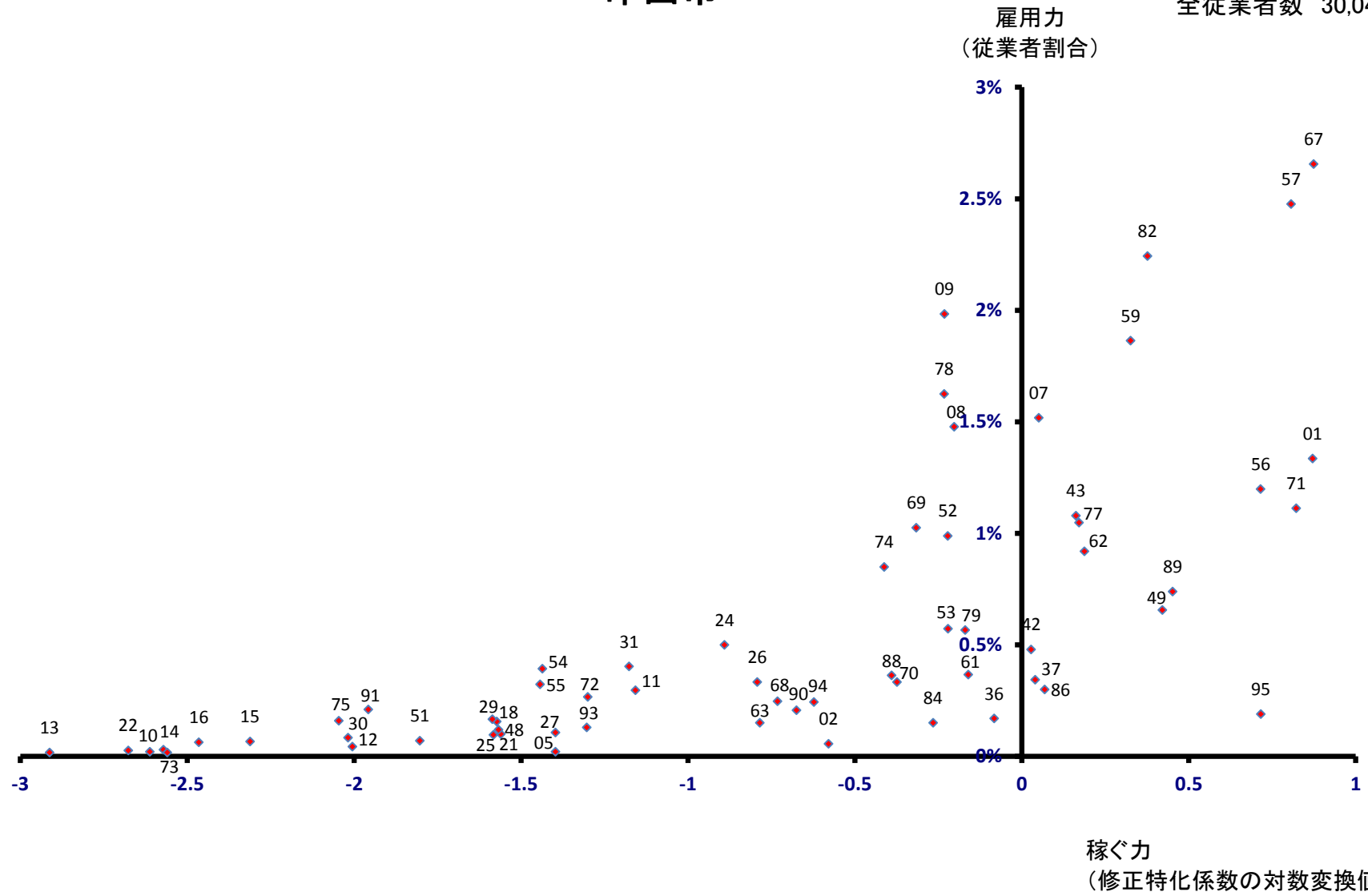

白井市

全従業者数 18,881 人

雇用力
(従業者割合)

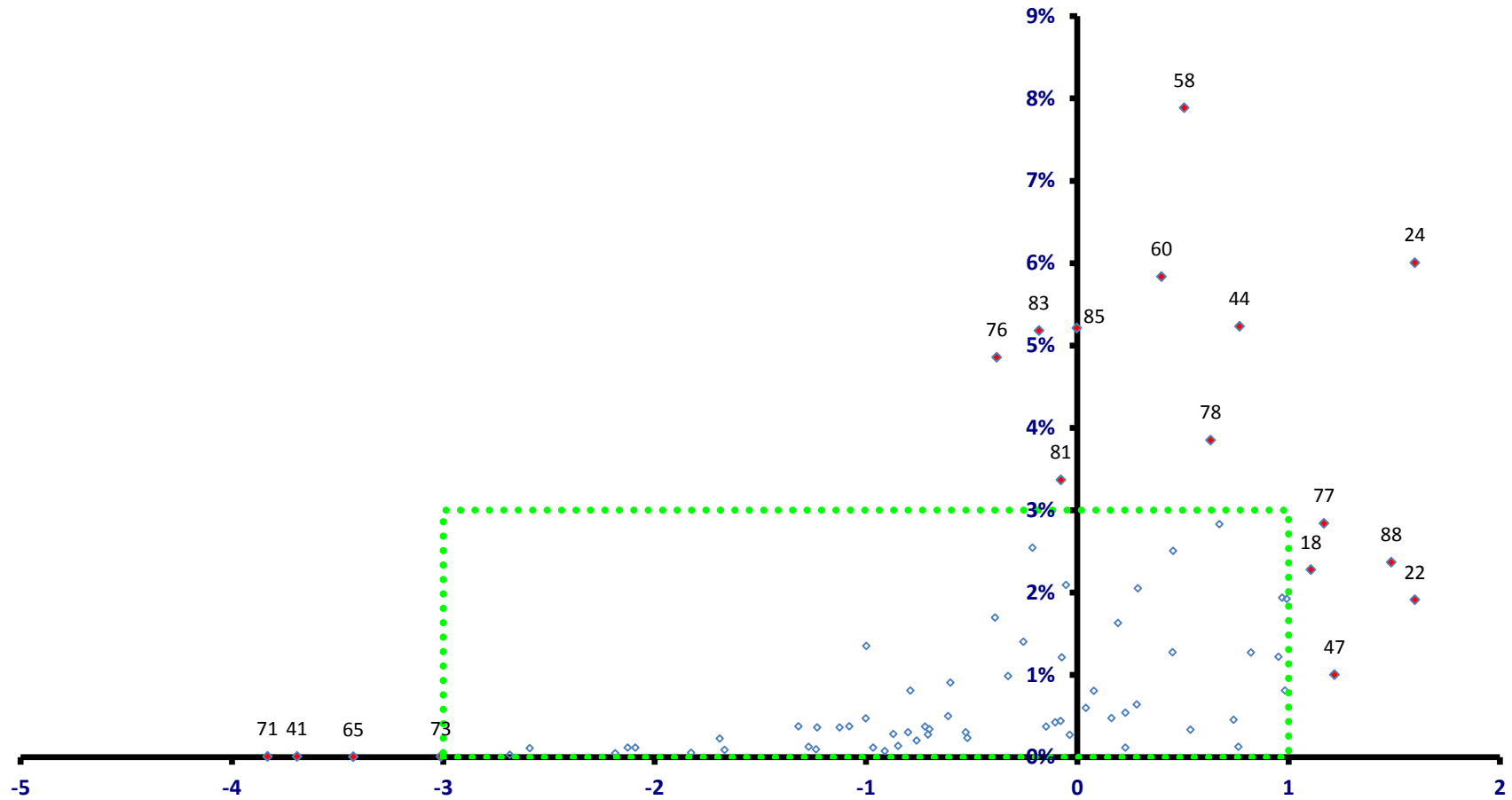

白井市

全従業者数 18,881 人

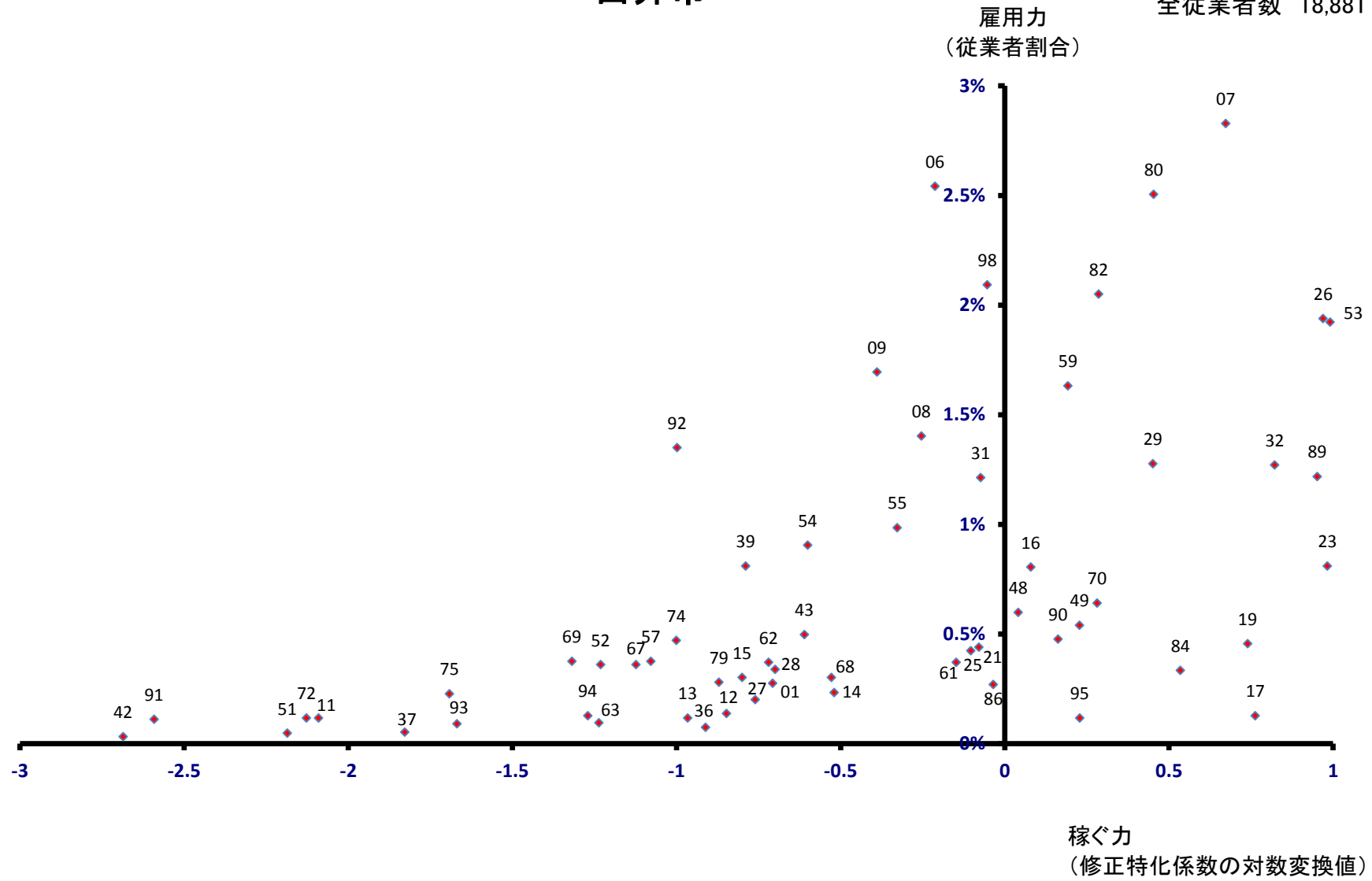

富里市

全従業者数 16,589 人

雇用力
(従業者割合)

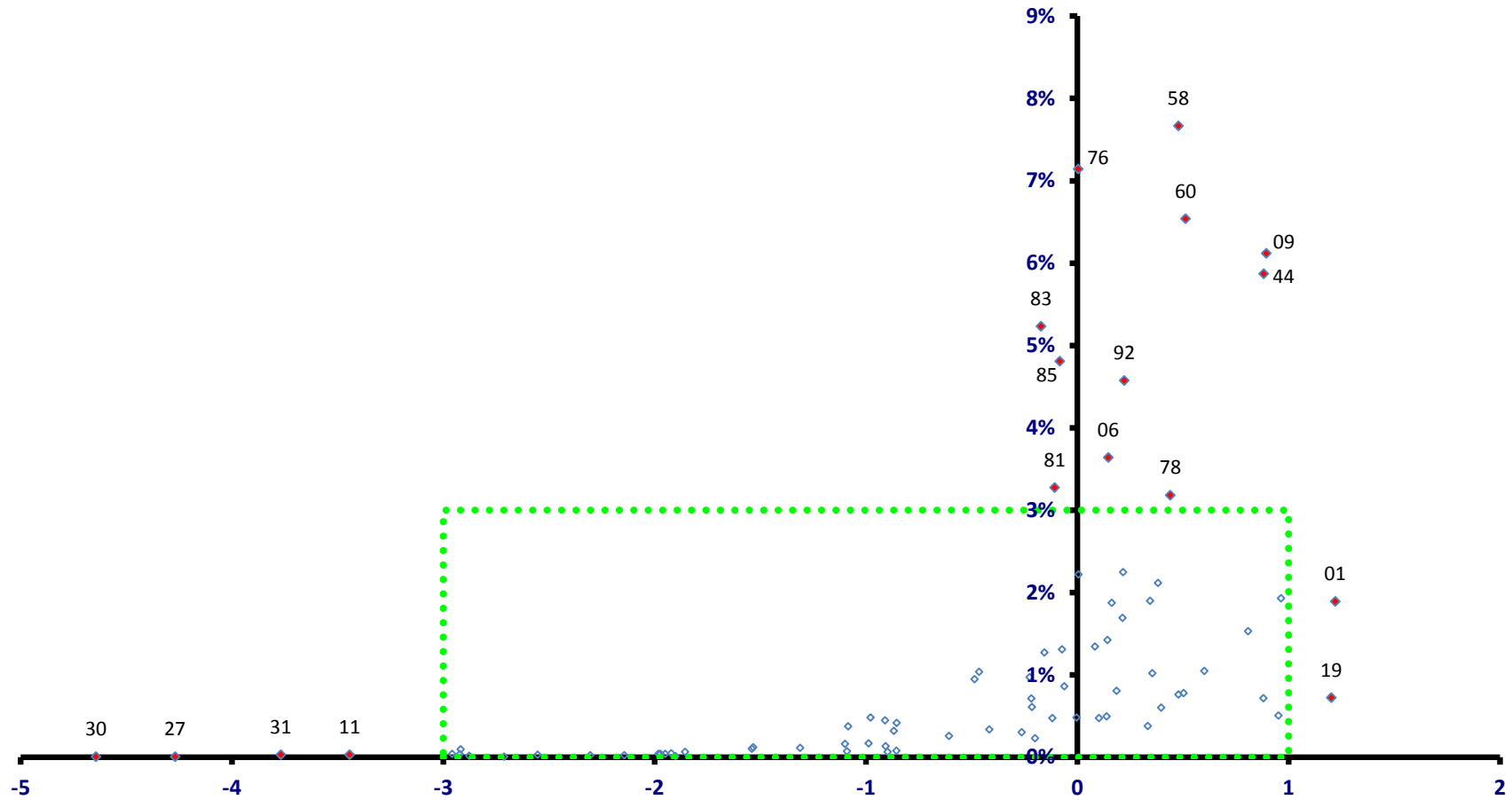

稼ぐ力
(修正特化係数の対数変換値)

富里市

全従業者数 16,589 人

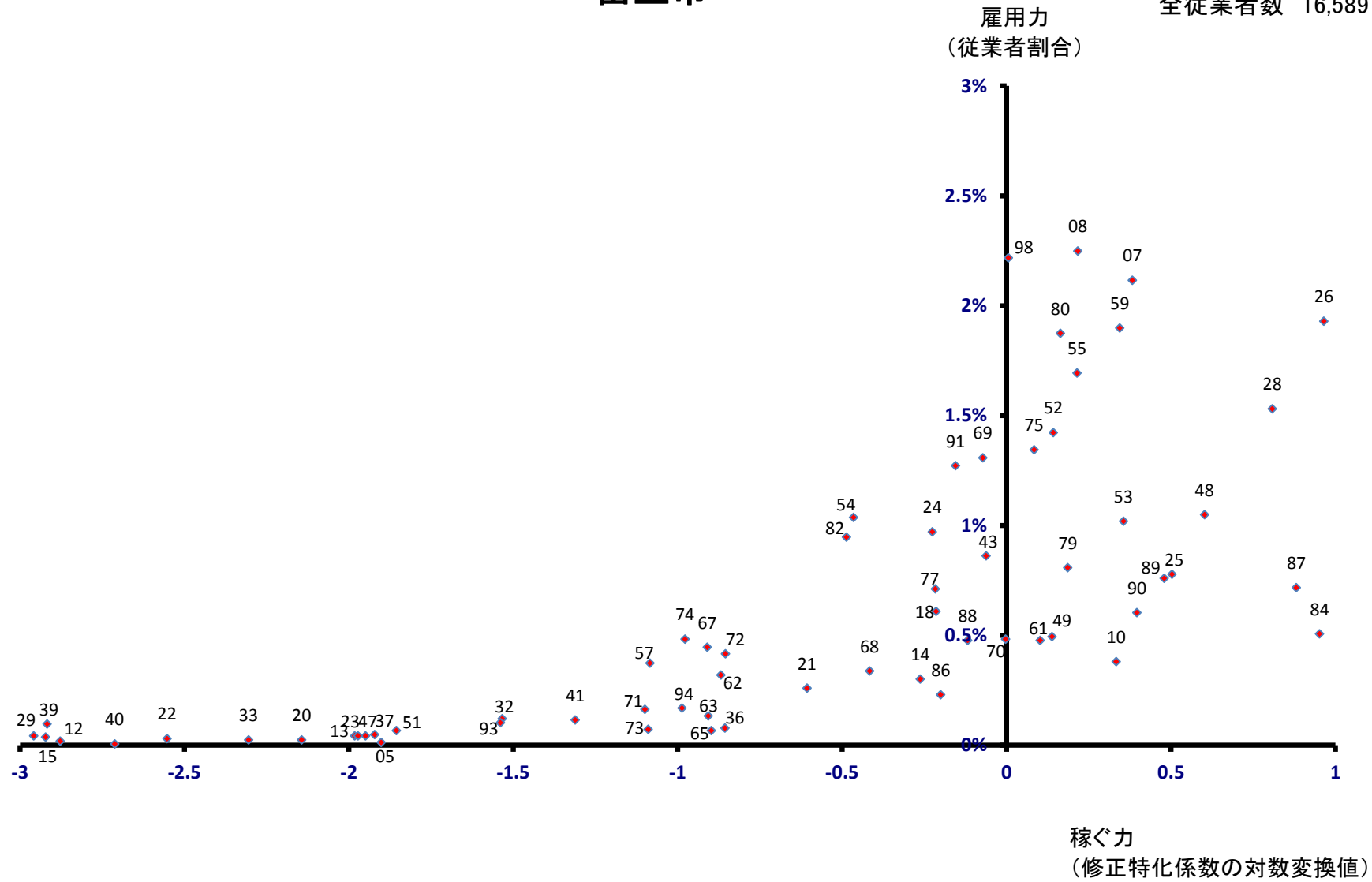

南房総市

全従業者数 14,325 人

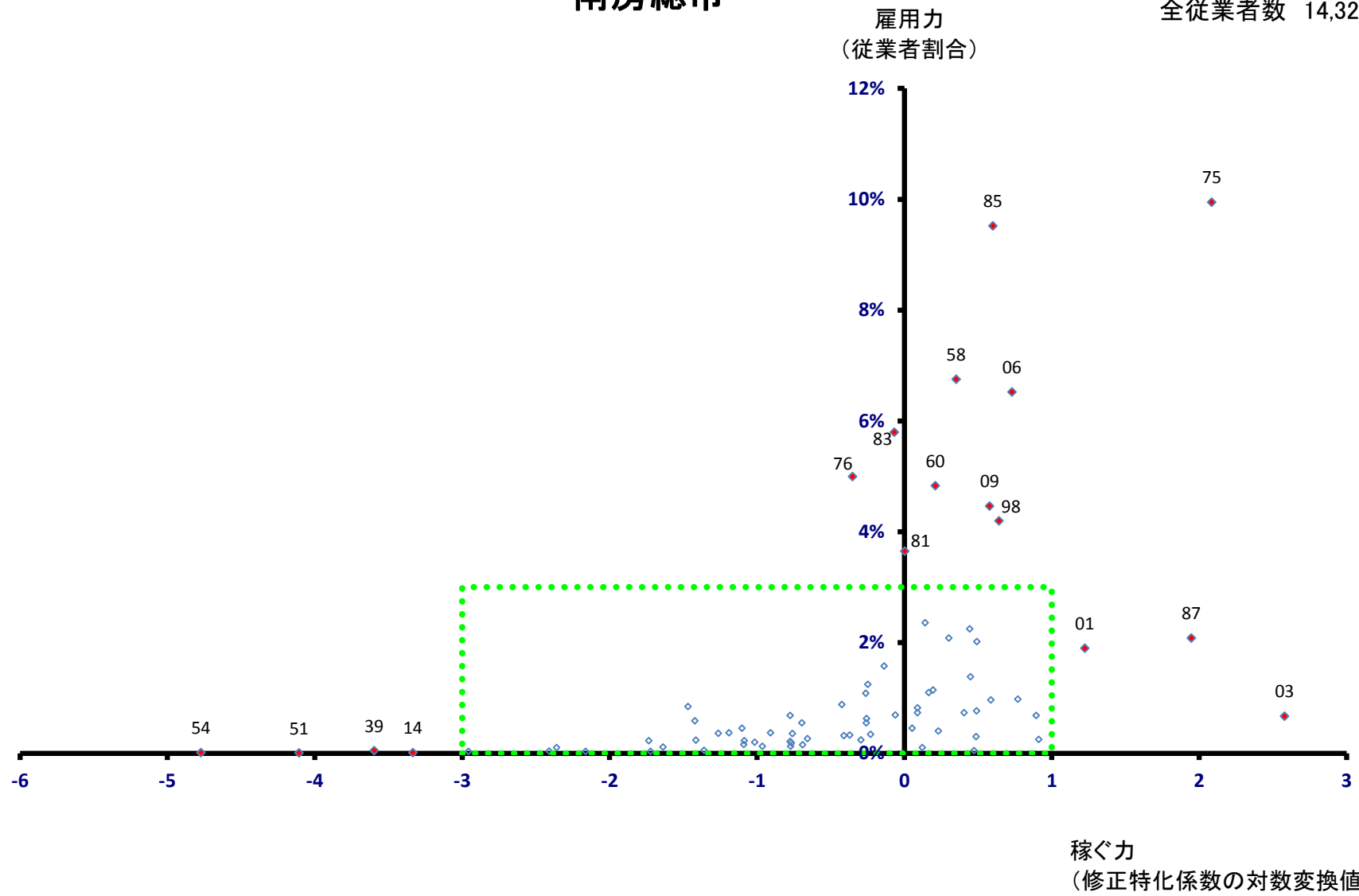

南房総市

全従業者数 14,325 人

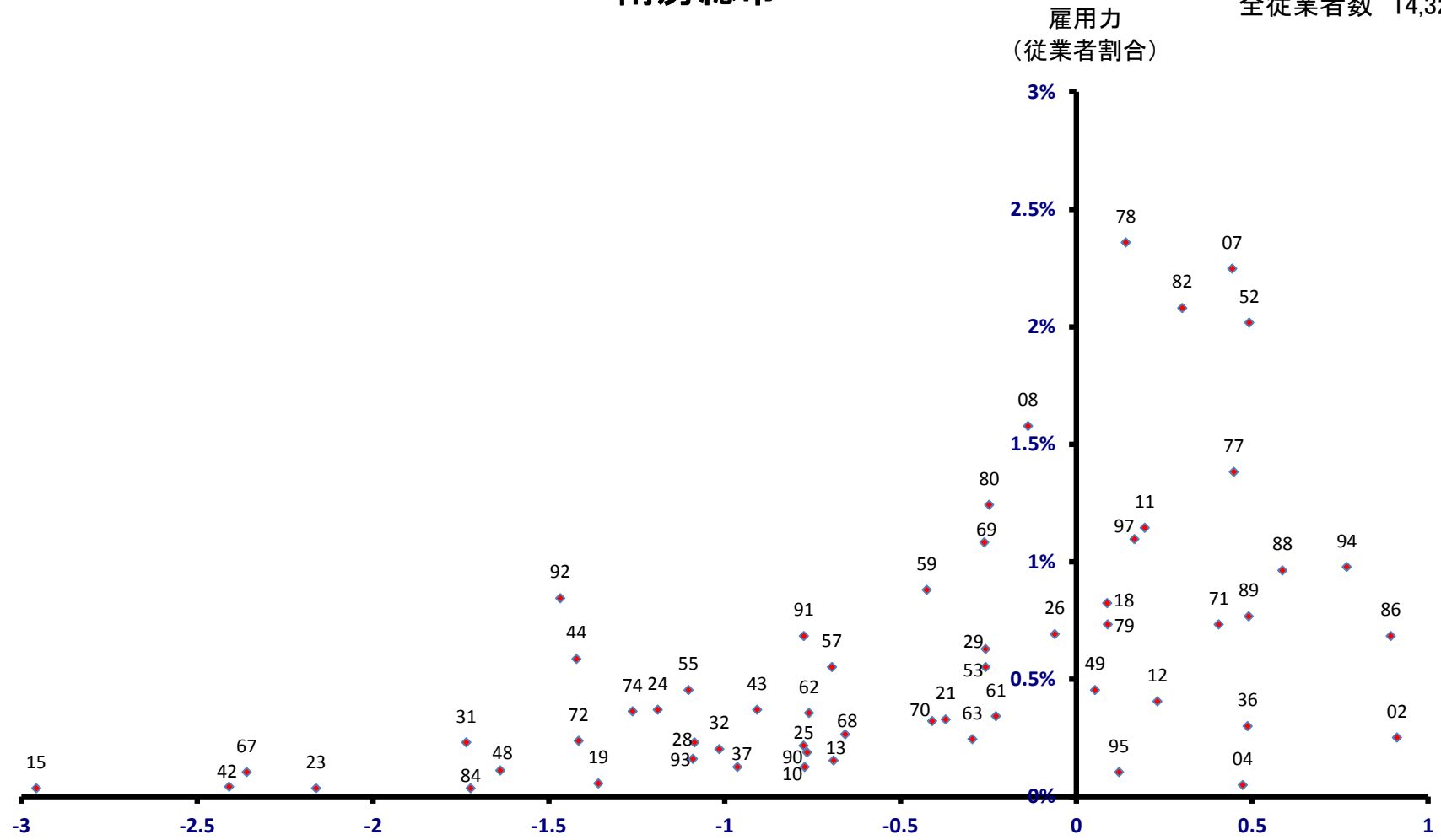

稼ぐ力
(修正特化係数の対数変換値)

匝瑳市

全従業者数 15,160 人

雇用力
(従業者割合)

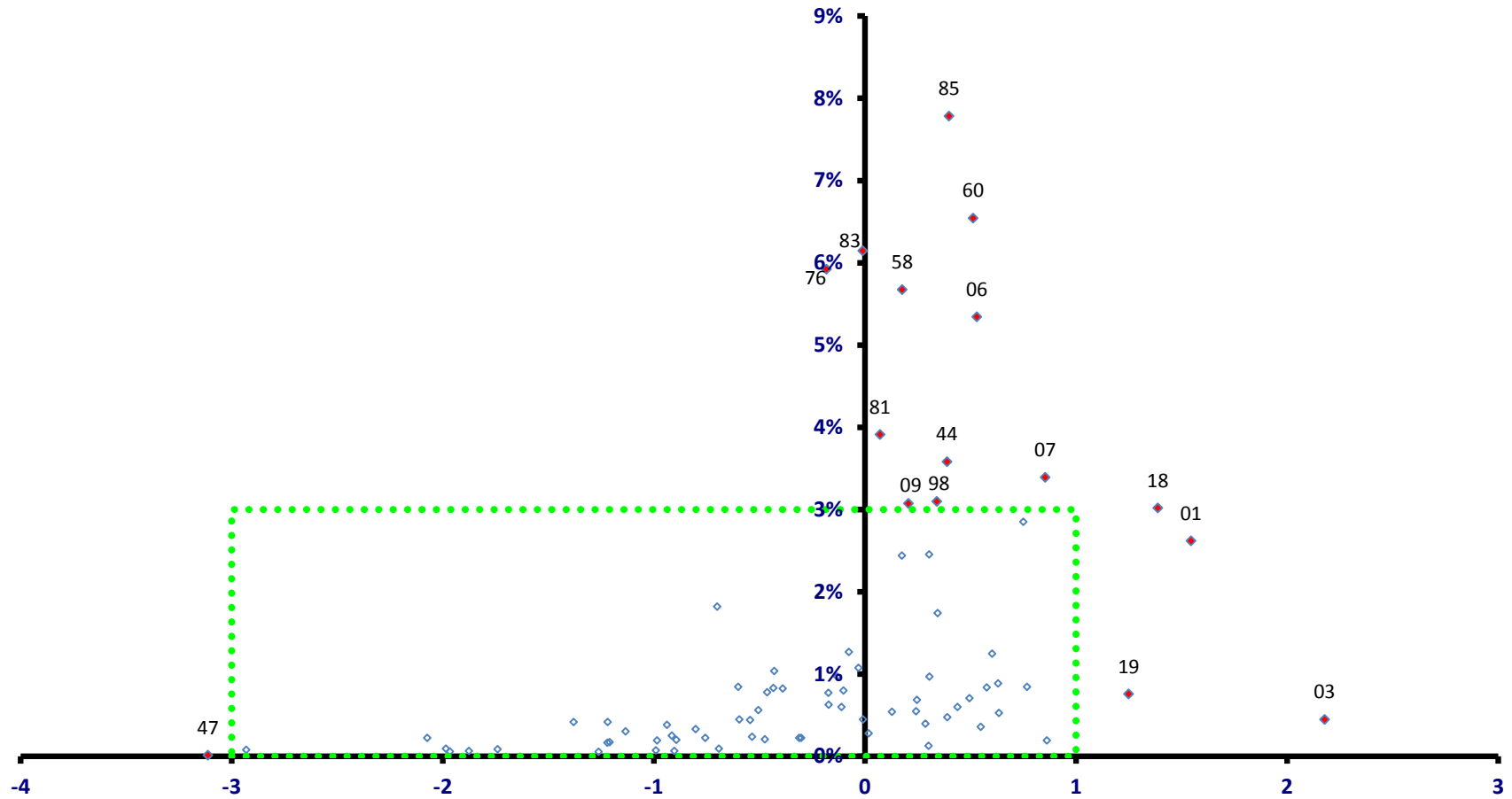

稼ぐ力
(修正特化係数の対数変換値)

匝瑳市

全従業者数 15,160 人

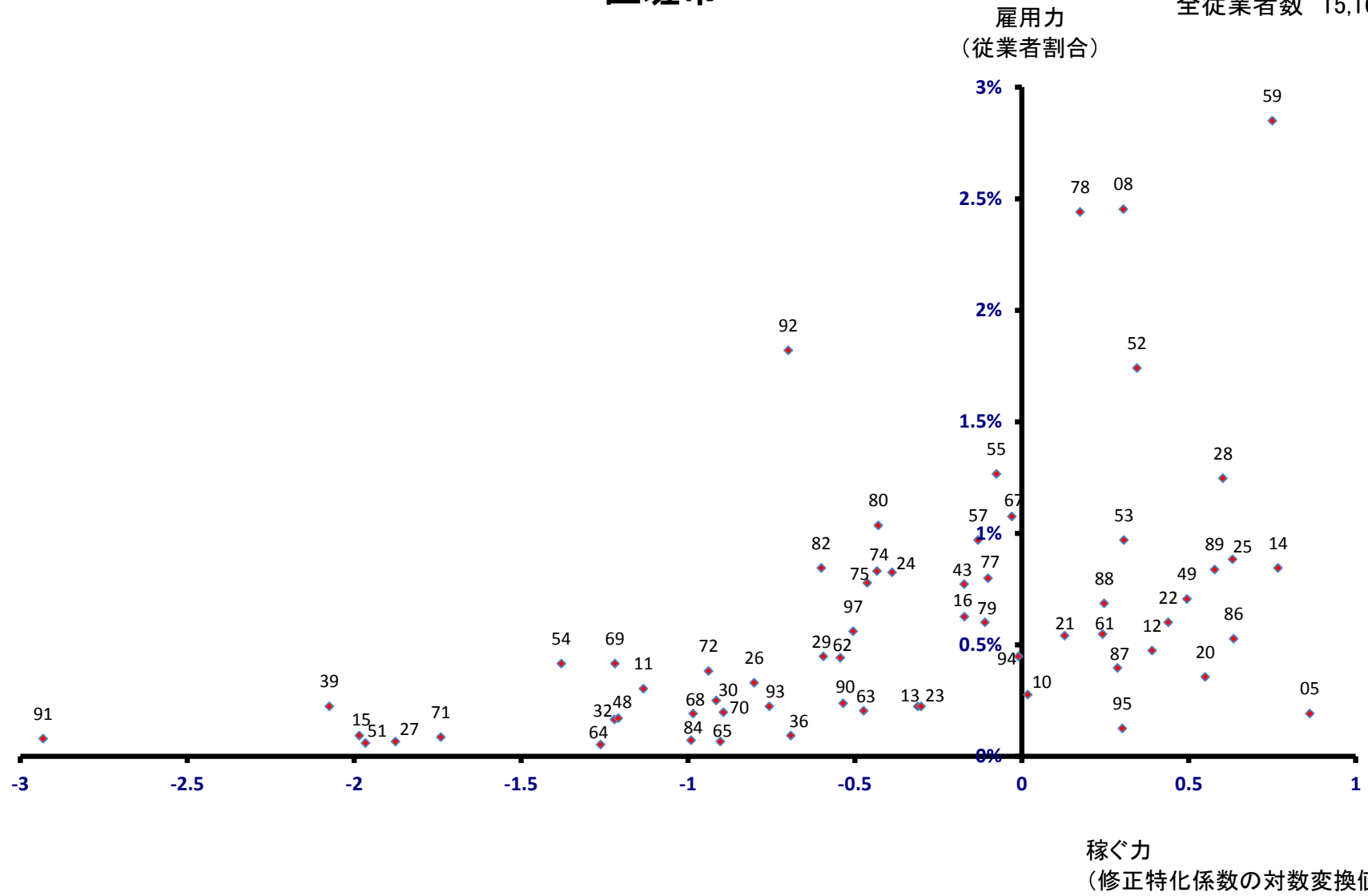

香取市

全従業者数 29,470 人

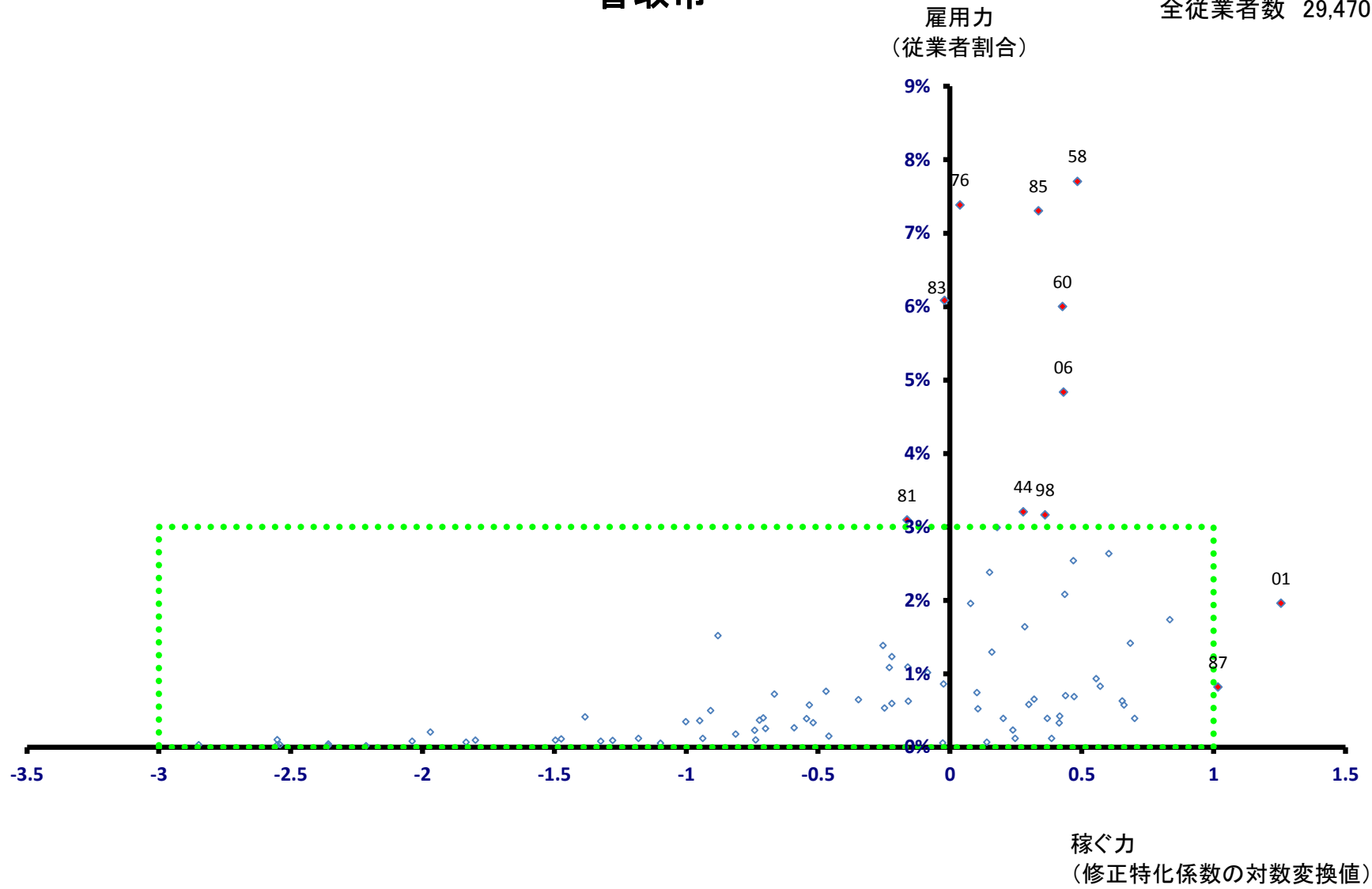

香取市

全従業者数 29,470 人

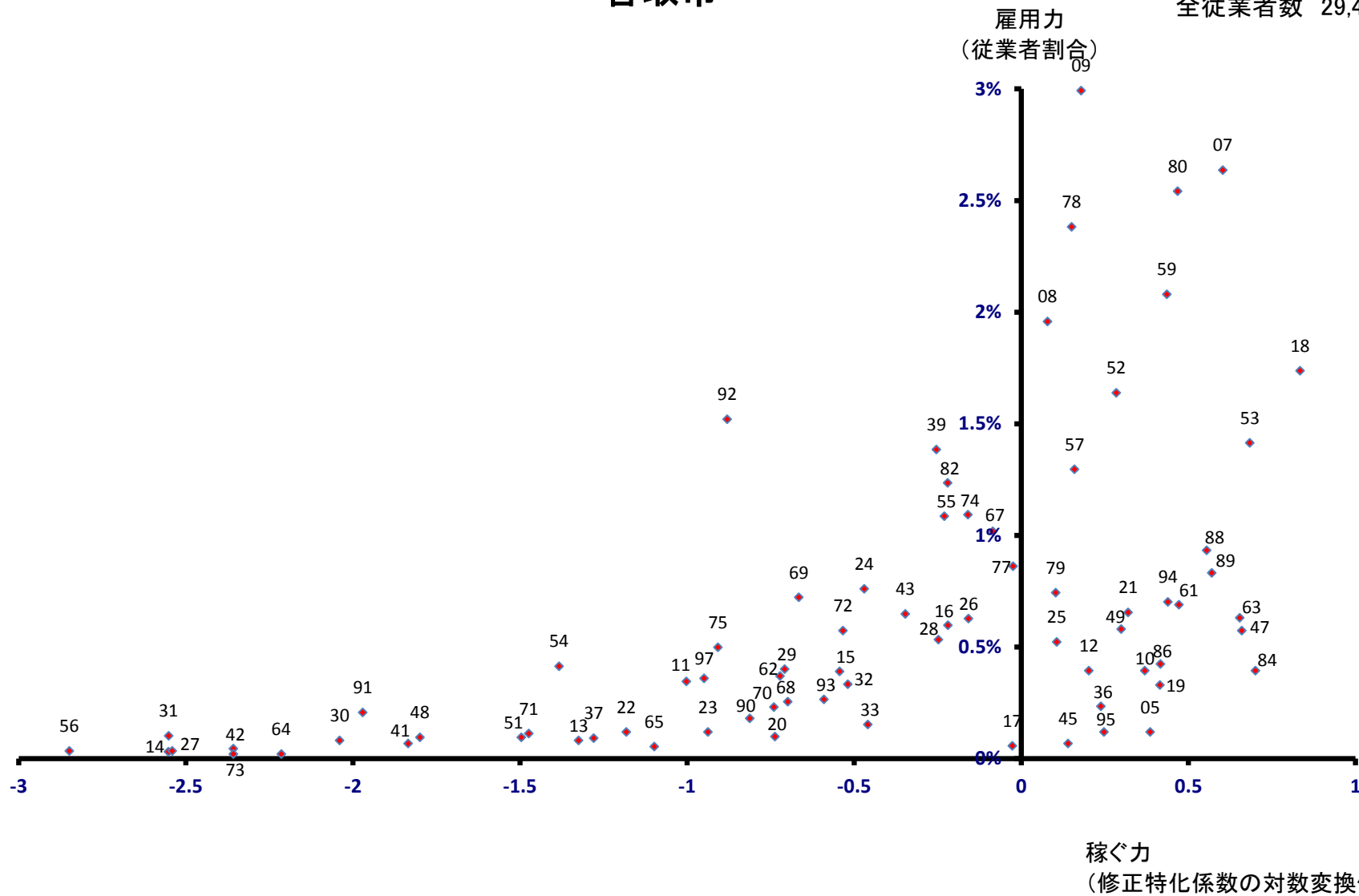

山武市

全従業者数 17,618 人

雇用力
(従業者割合)

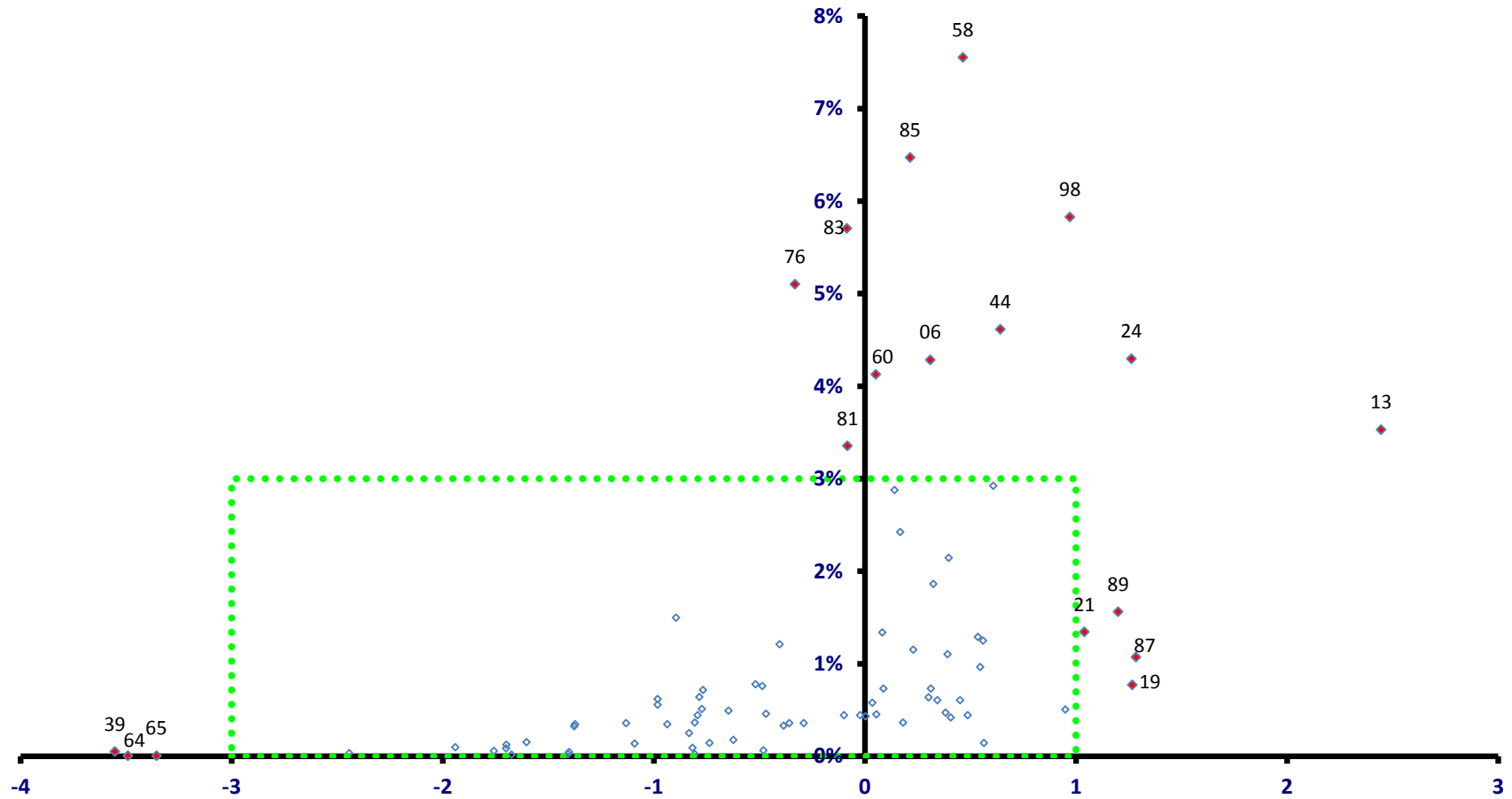

稼ぐ力
(修正特化係数の対数変換値)

山武市

全従業者数 17,618 人

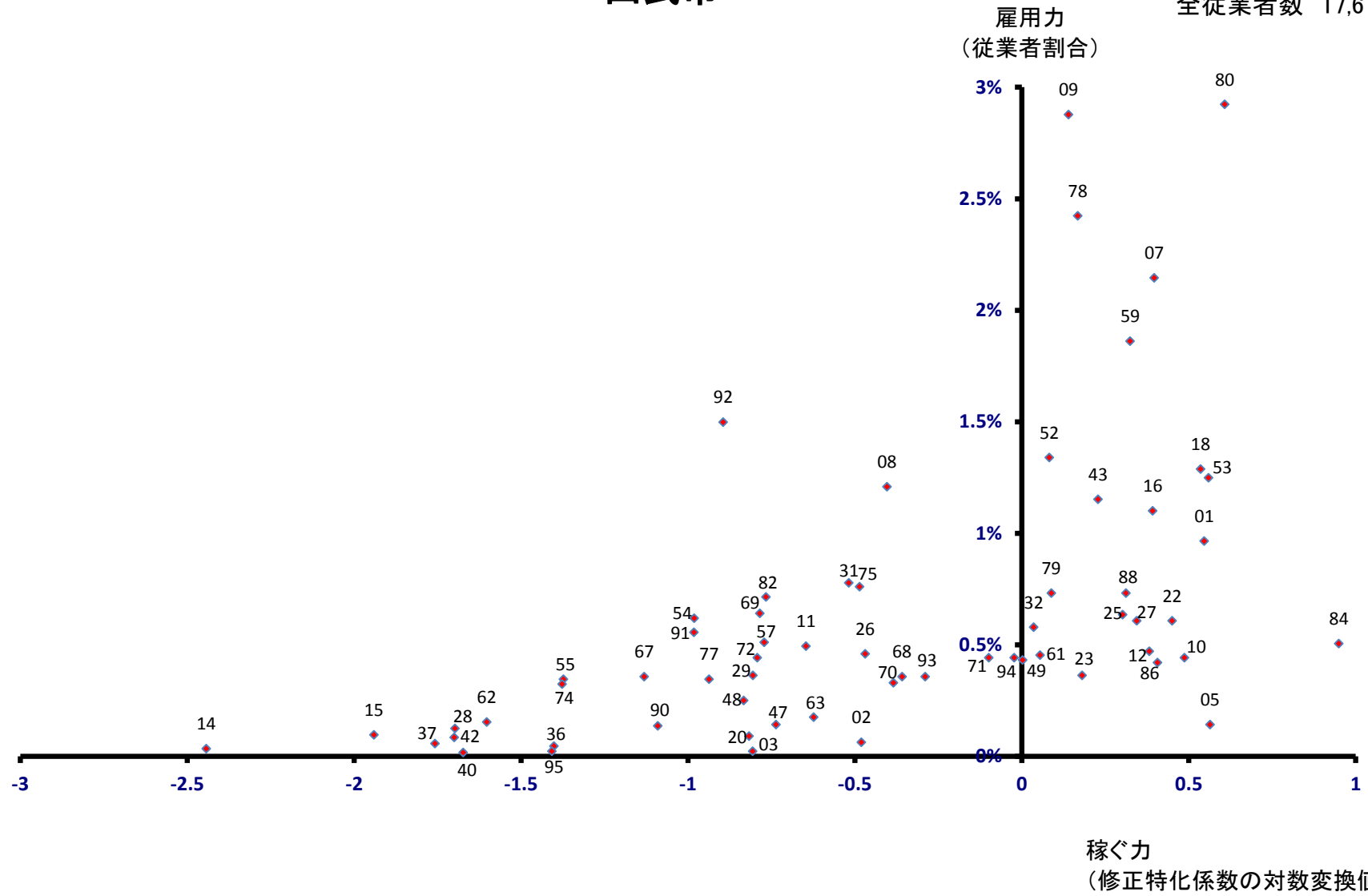

いすみ市

全従業者数 13,281 人

雇用力
(従業者割合)

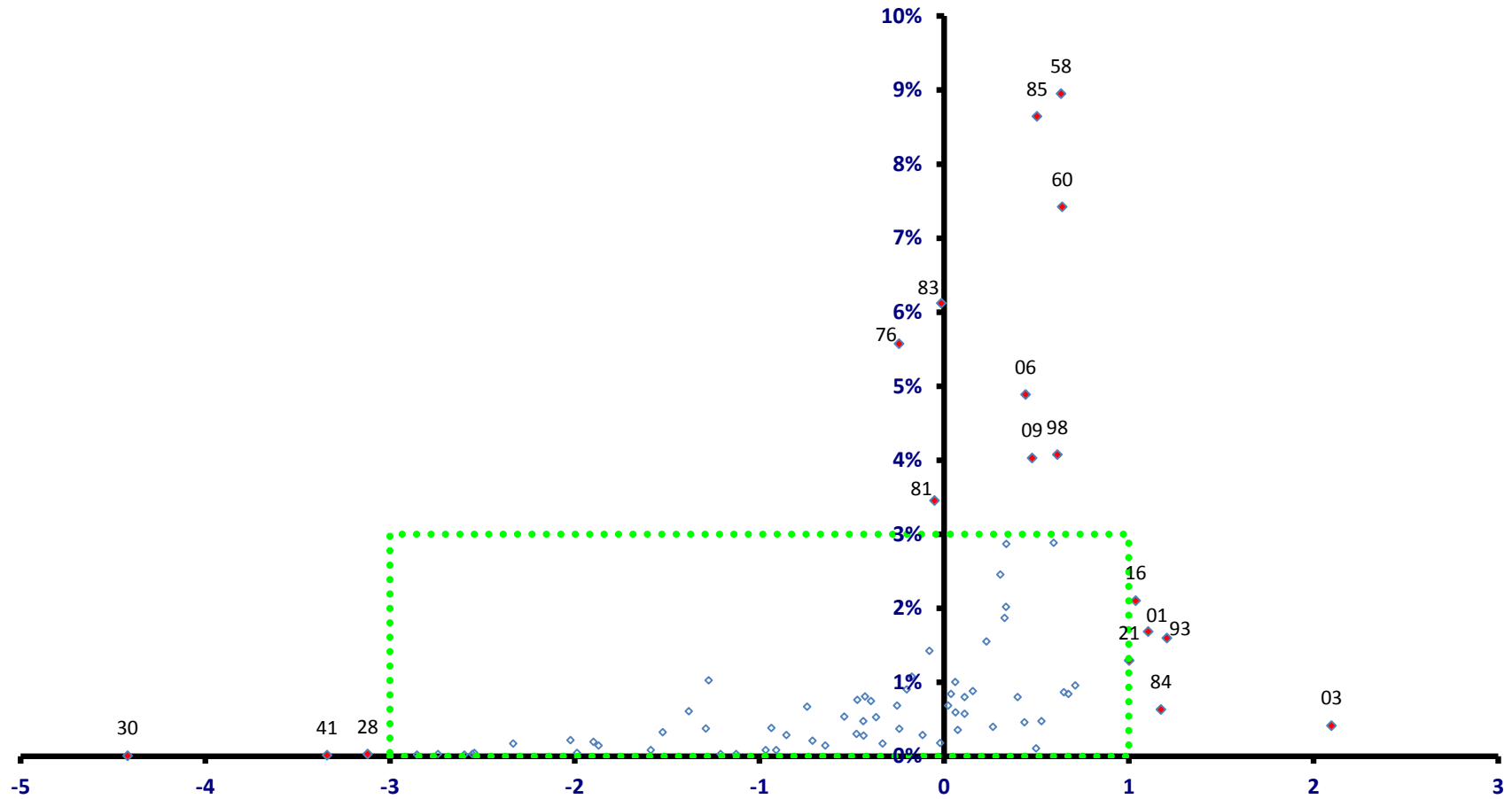

稼ぐ力
(修正特化係数の対数変換値)

いすみ市

全従業者数 13,281 人

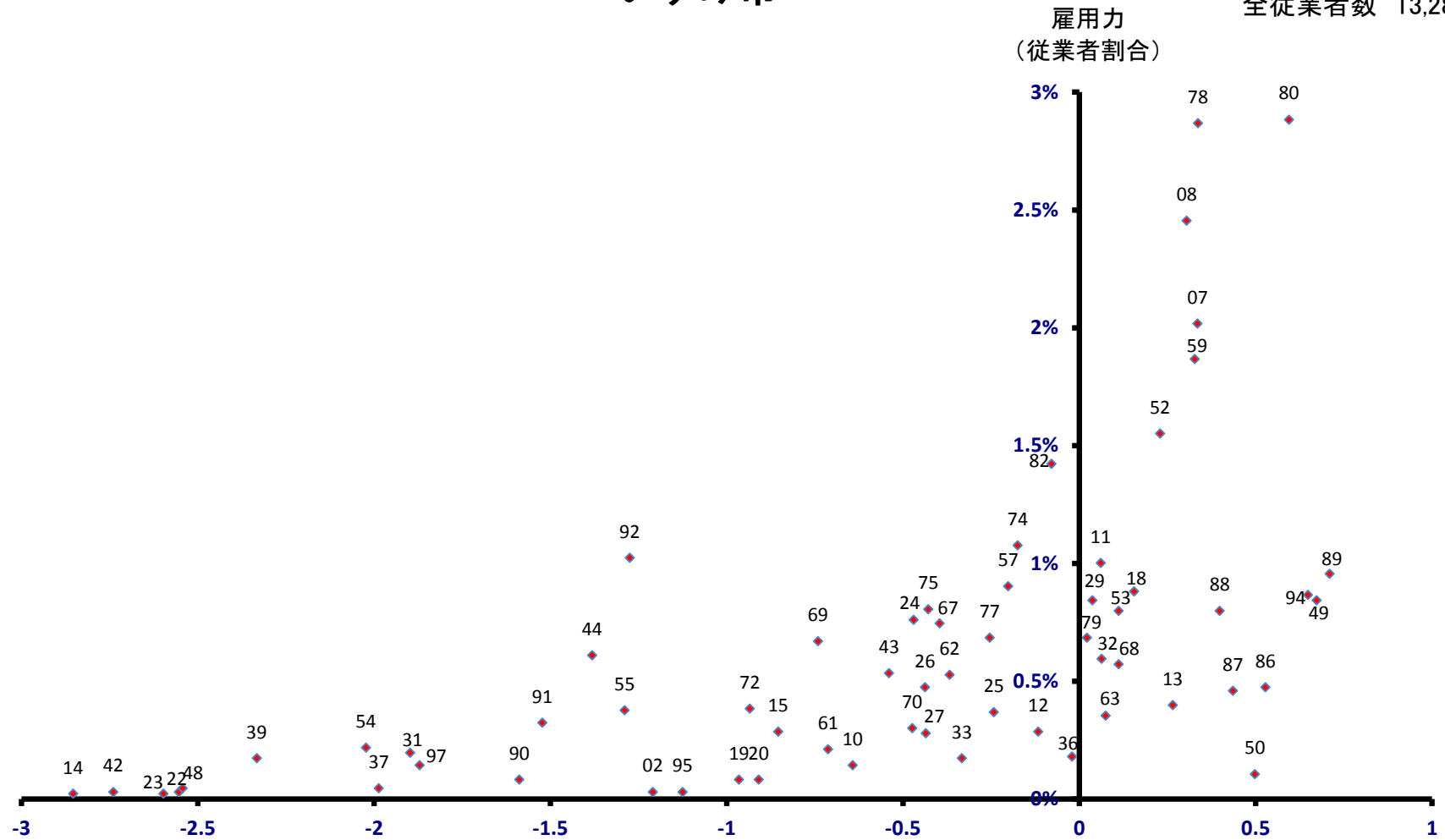

酒々井町 雇用力 (従業員割合)

全従業員数 5,317 人

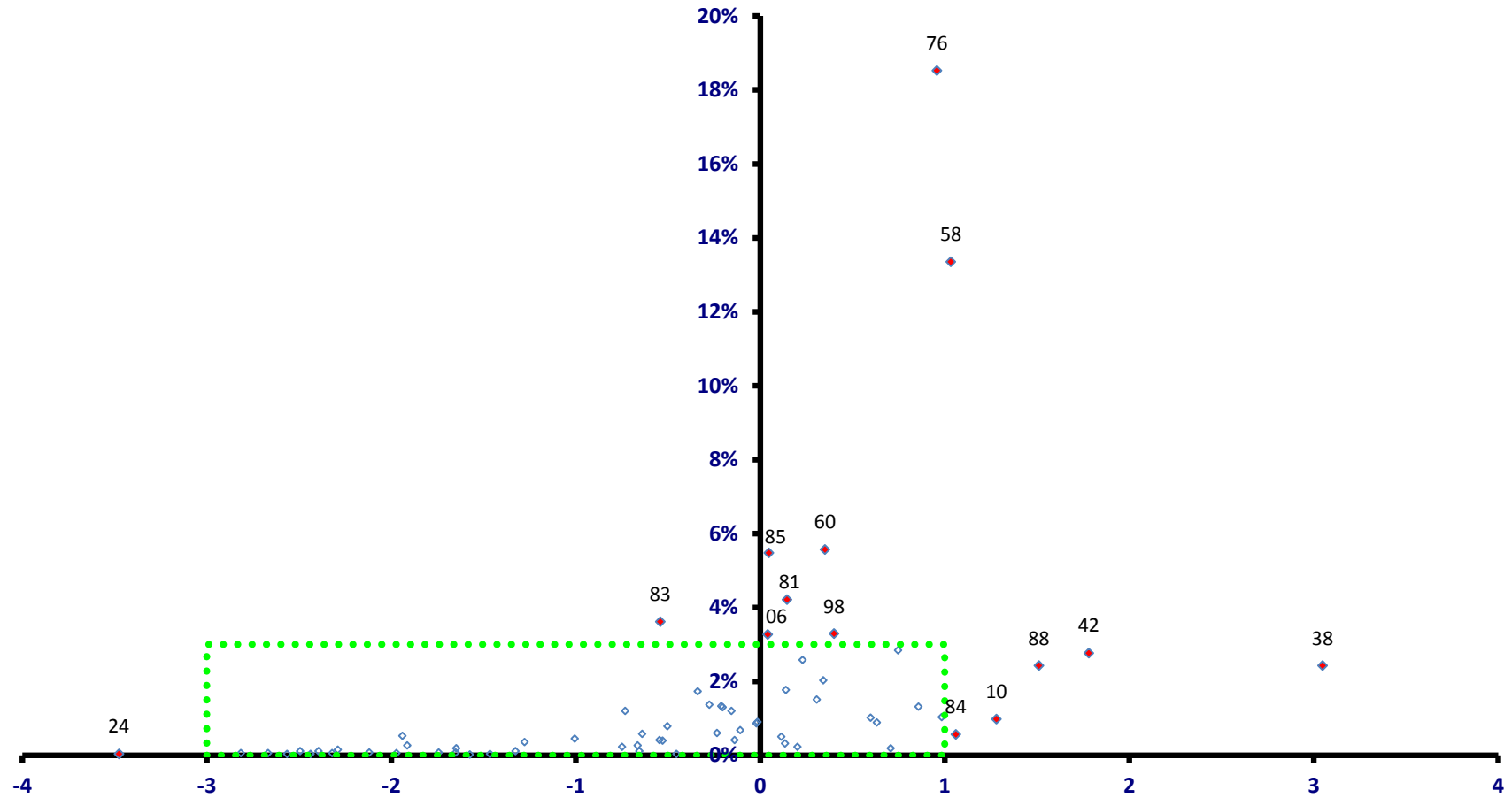

稼ぐ力
(修正特化係数の対数変換値)

酒々井町

全従業者数 5,317 人

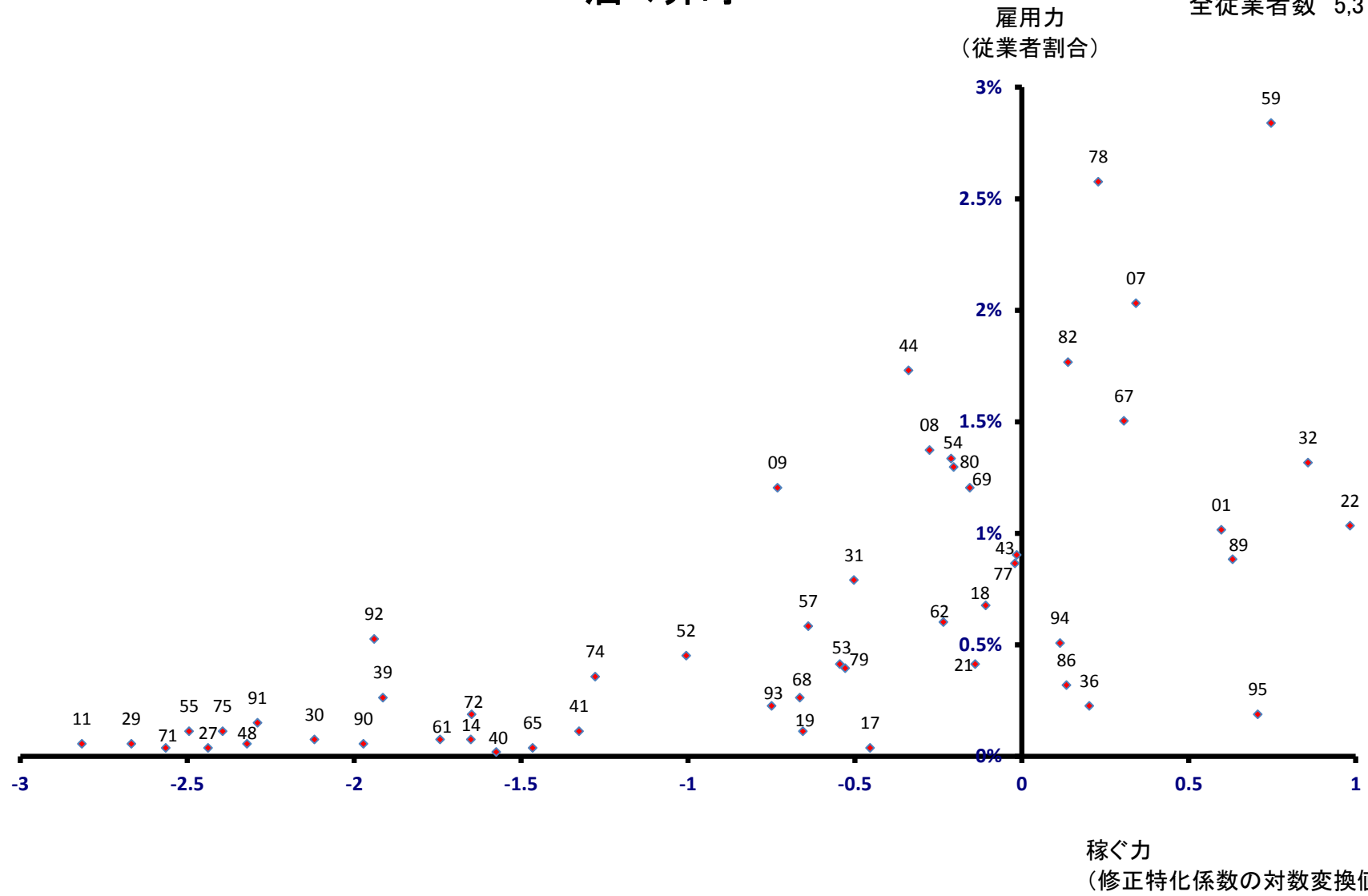

栄町

全従業者数 5,149 人

雇用力
(従業者割合)

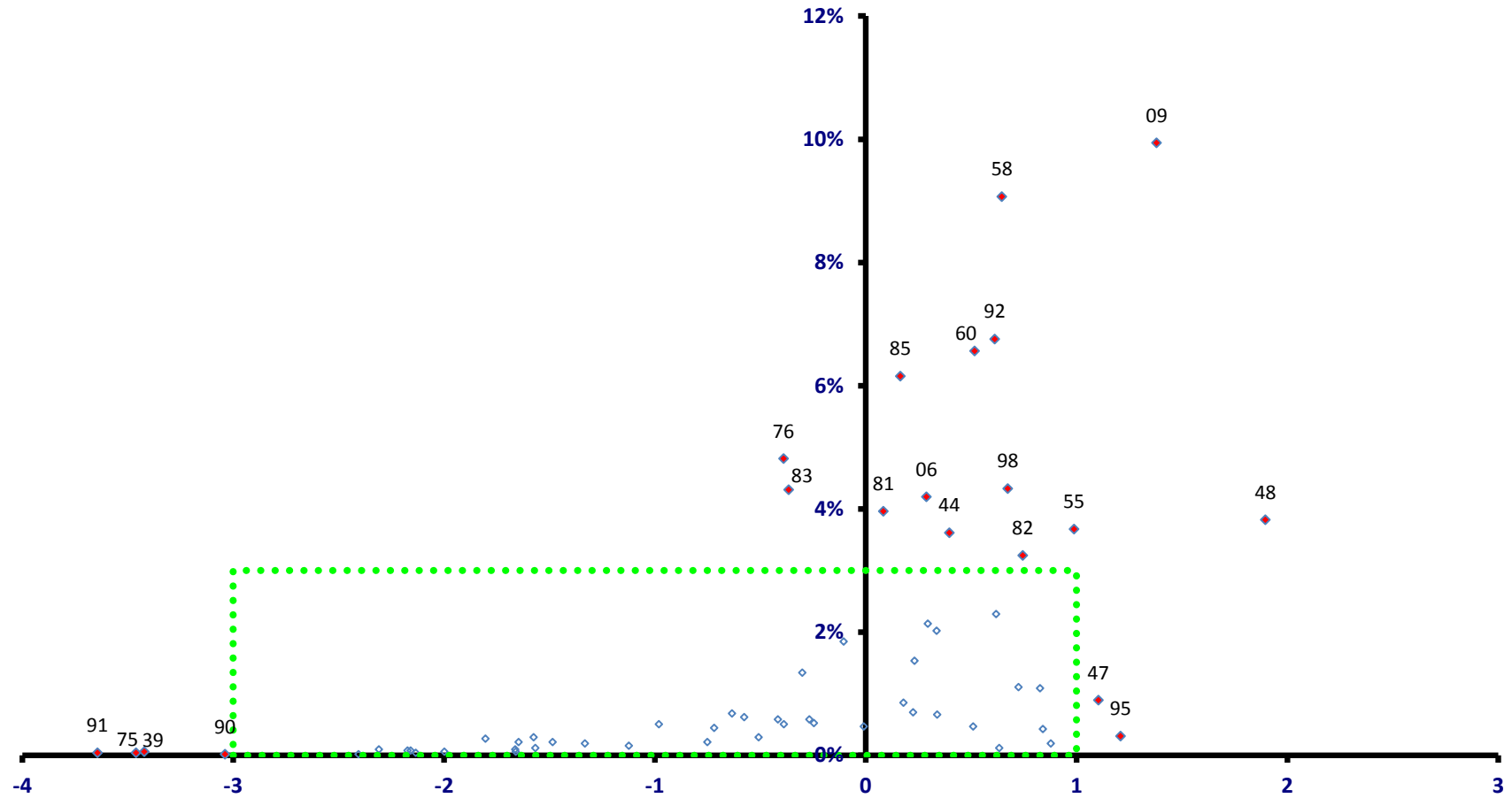

稼ぐ力
(修正特化係数の対数変換値)

栄町

全従業者数 5,149 人

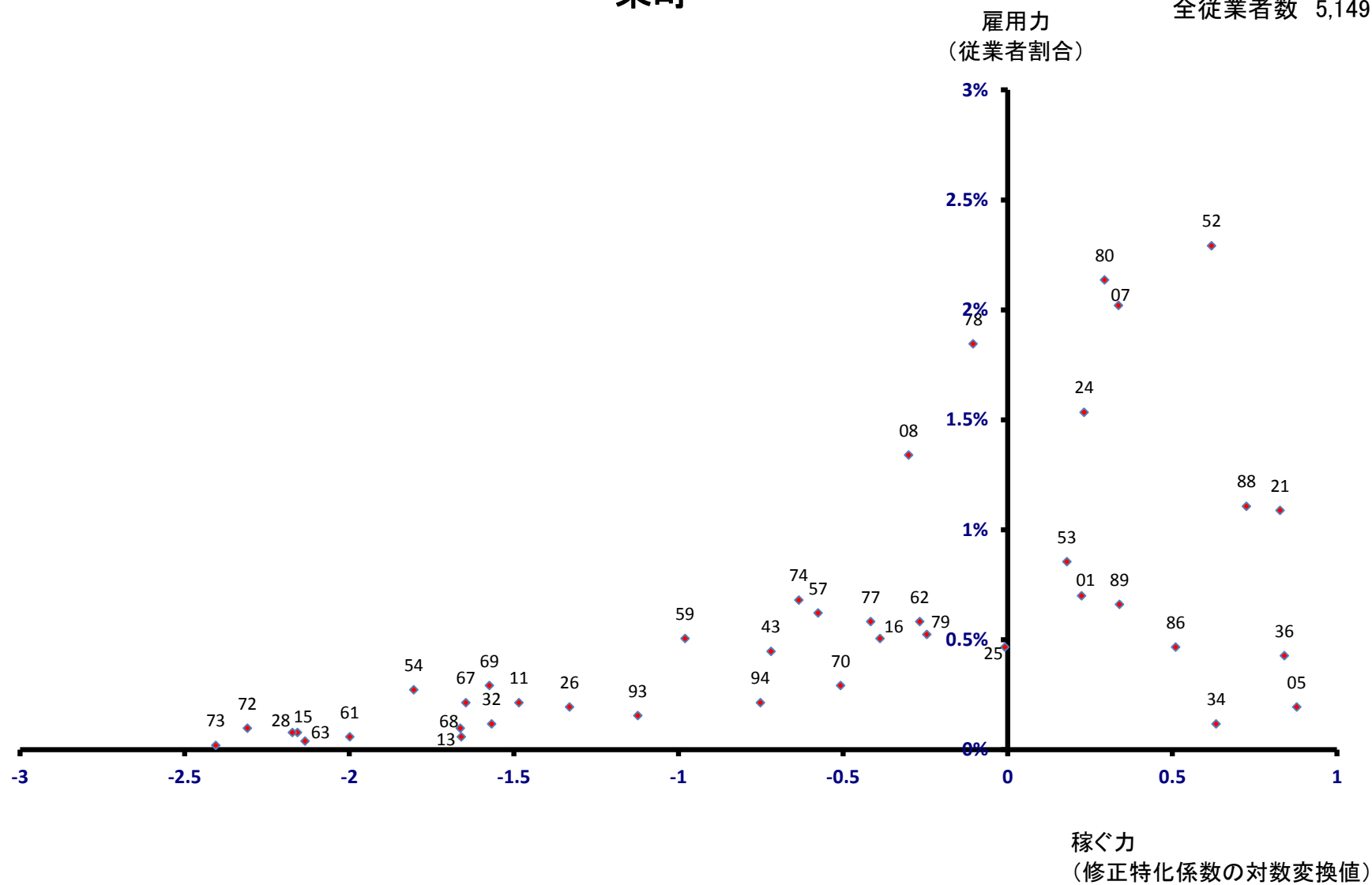

神崎町
雇用力
(従業員割合)

全従業員数 2,236 人

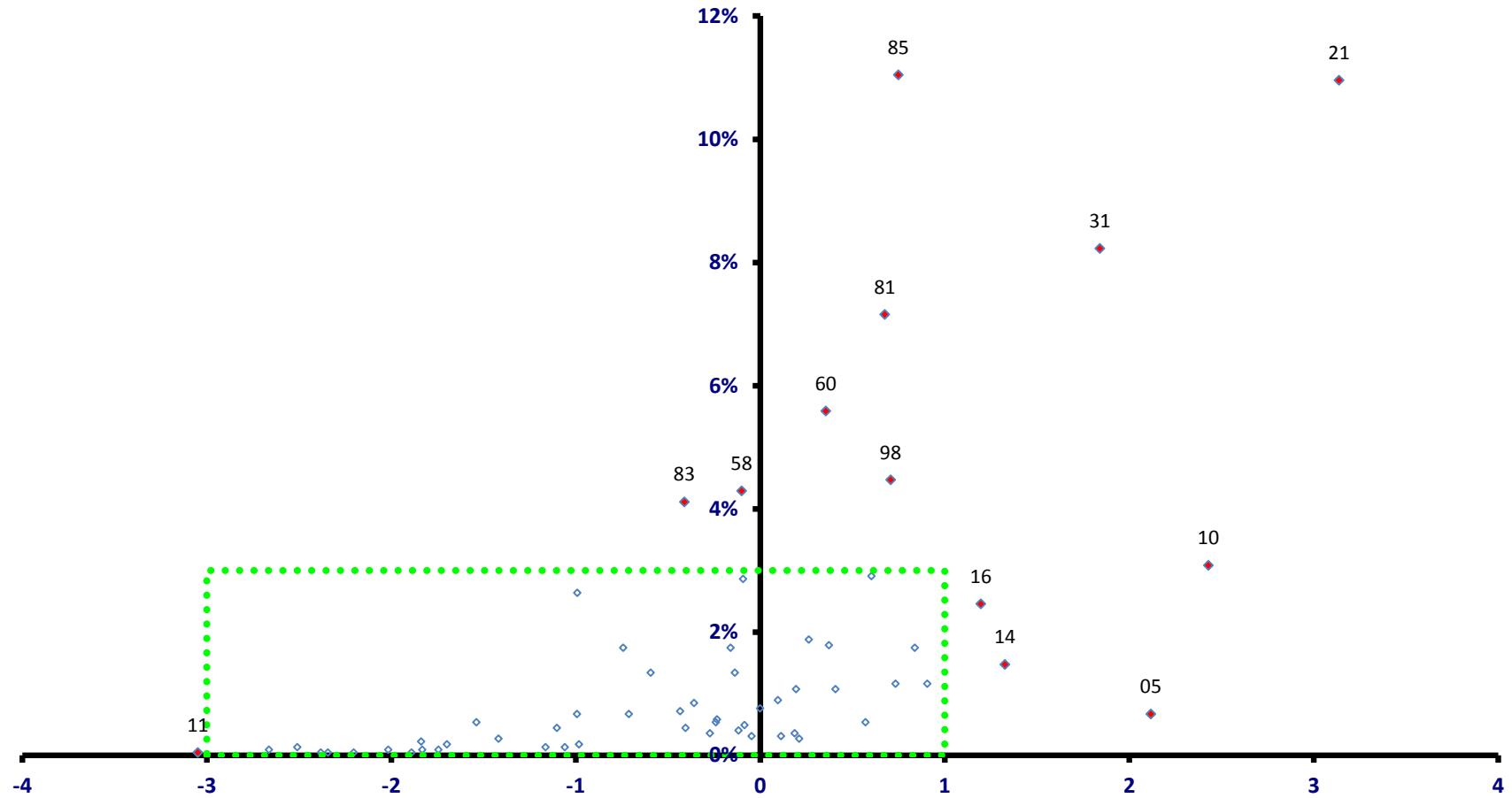

稼ぐ力
(修正特化係数の対数変換値)

神崎町

全従業者数 2,236 人

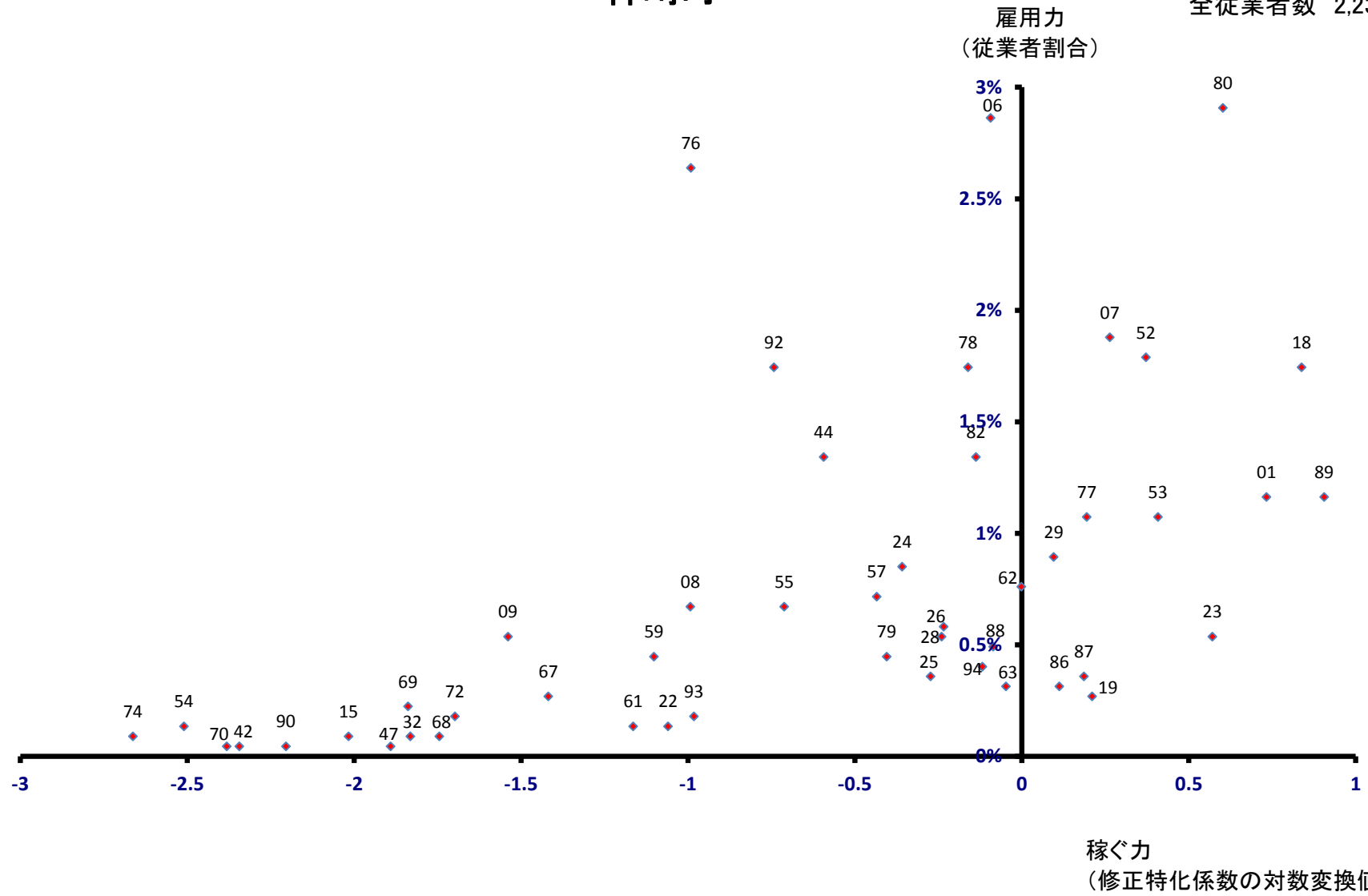

多古町 雇用力 (従業員割合)

全従業員数 7,752 人

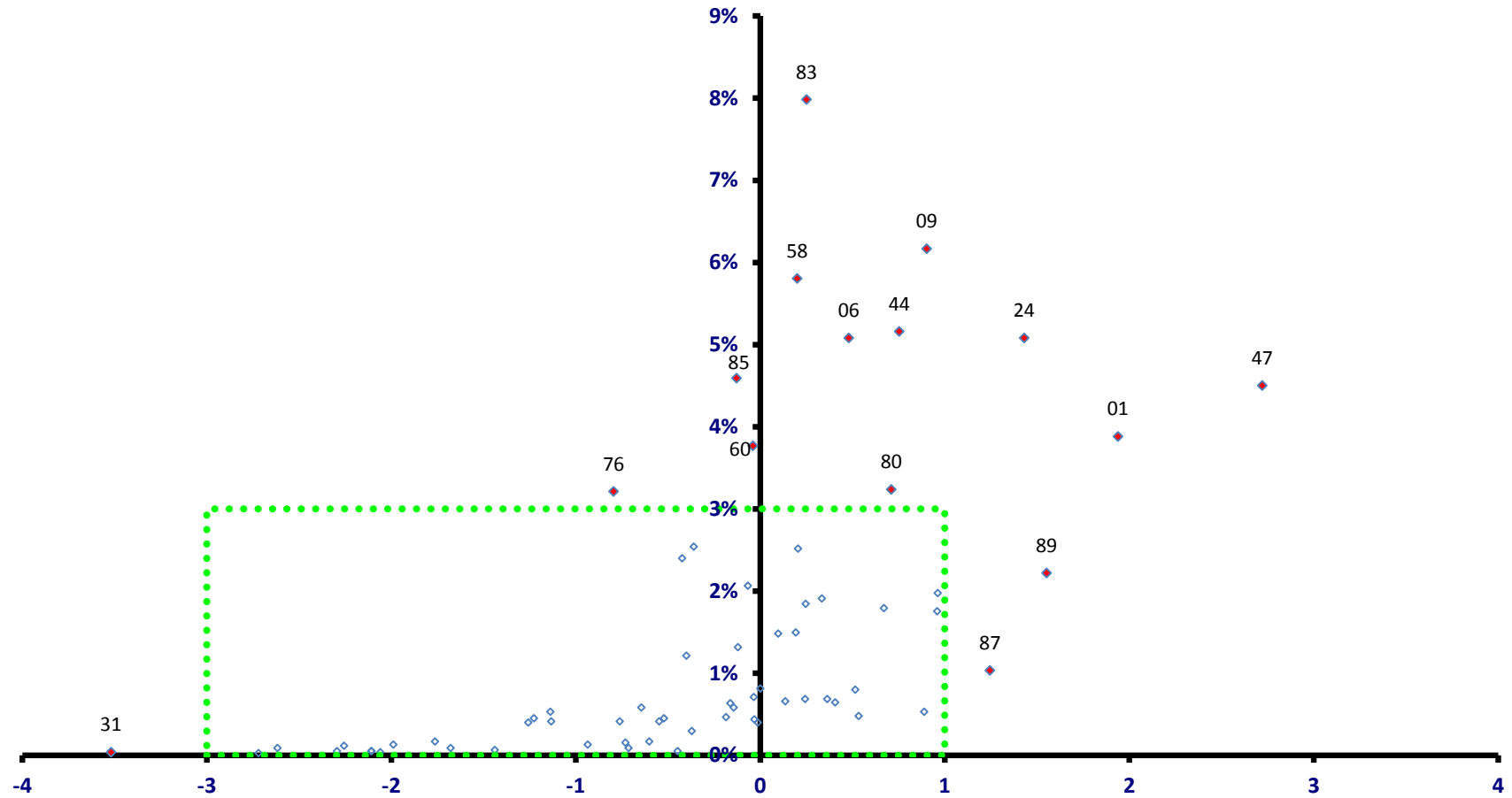

稼ぐ力
(修正特化係数の対数変換値)

多古町

全従業者数 7,752 人

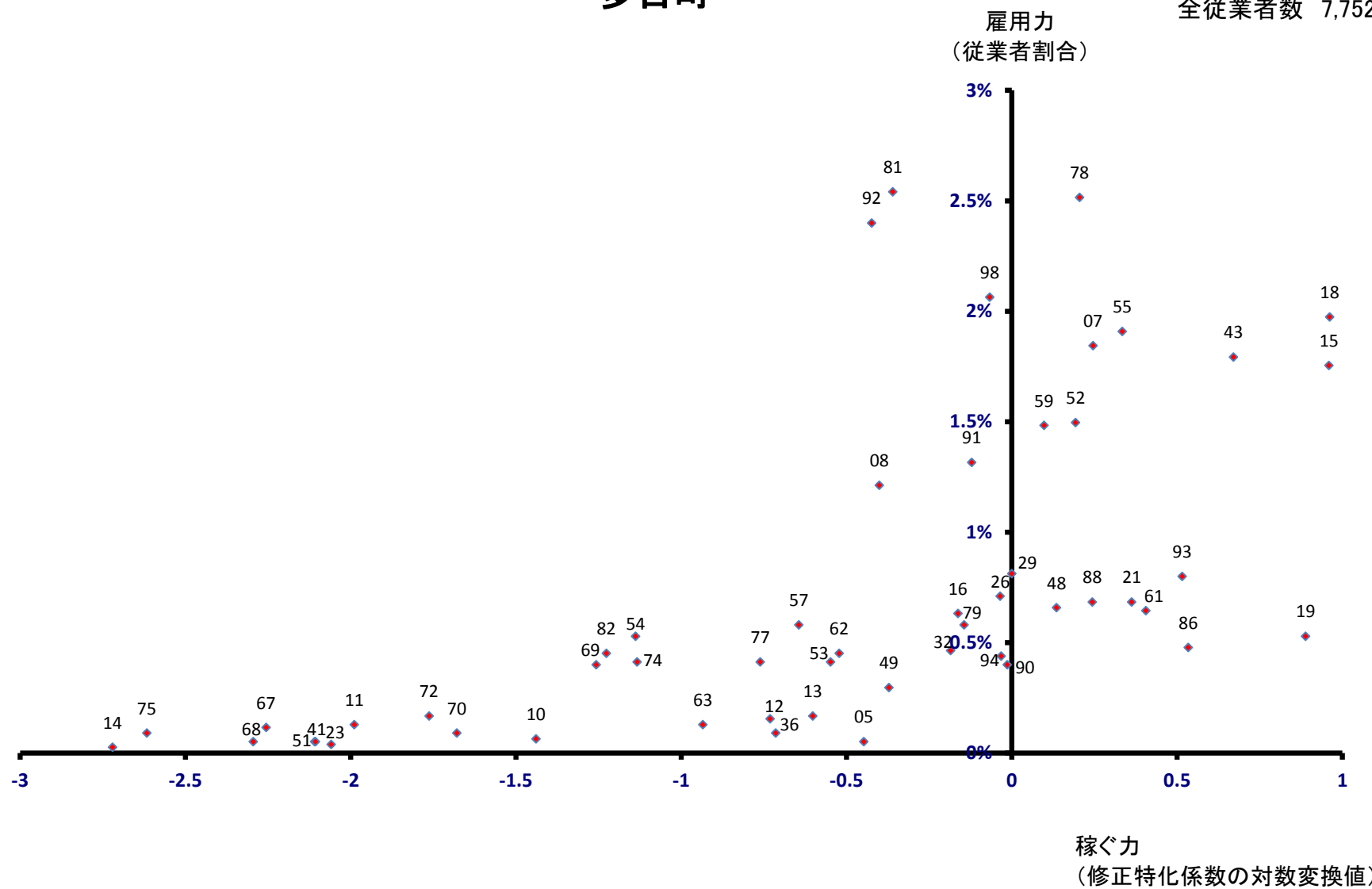

東庄町 雇用力 (従業員割合)

全従業員数 4,035 人

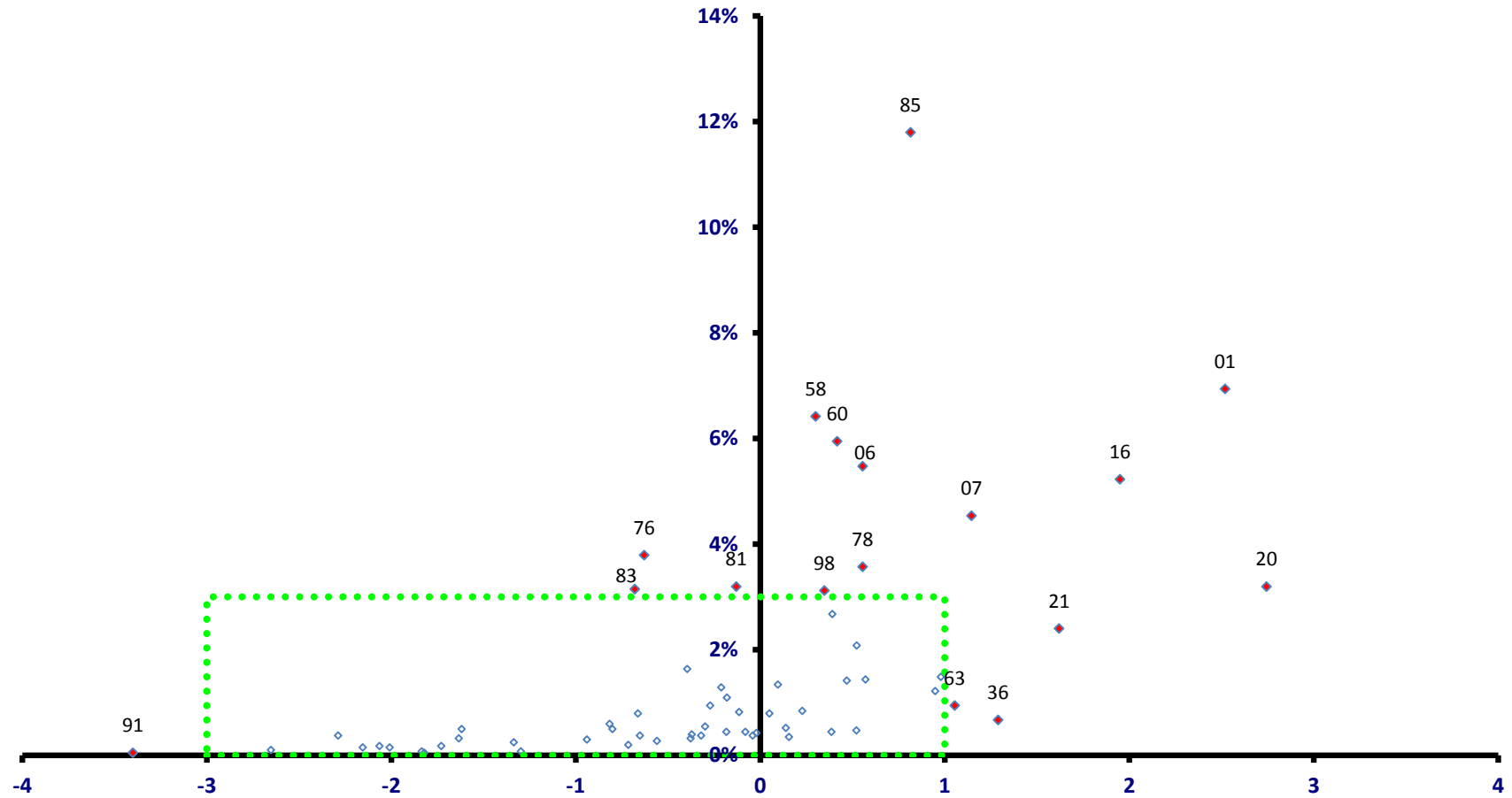

稼ぐ力
(修正特化係数の対数変換値)

東庄町

全従業者数 4,035 人

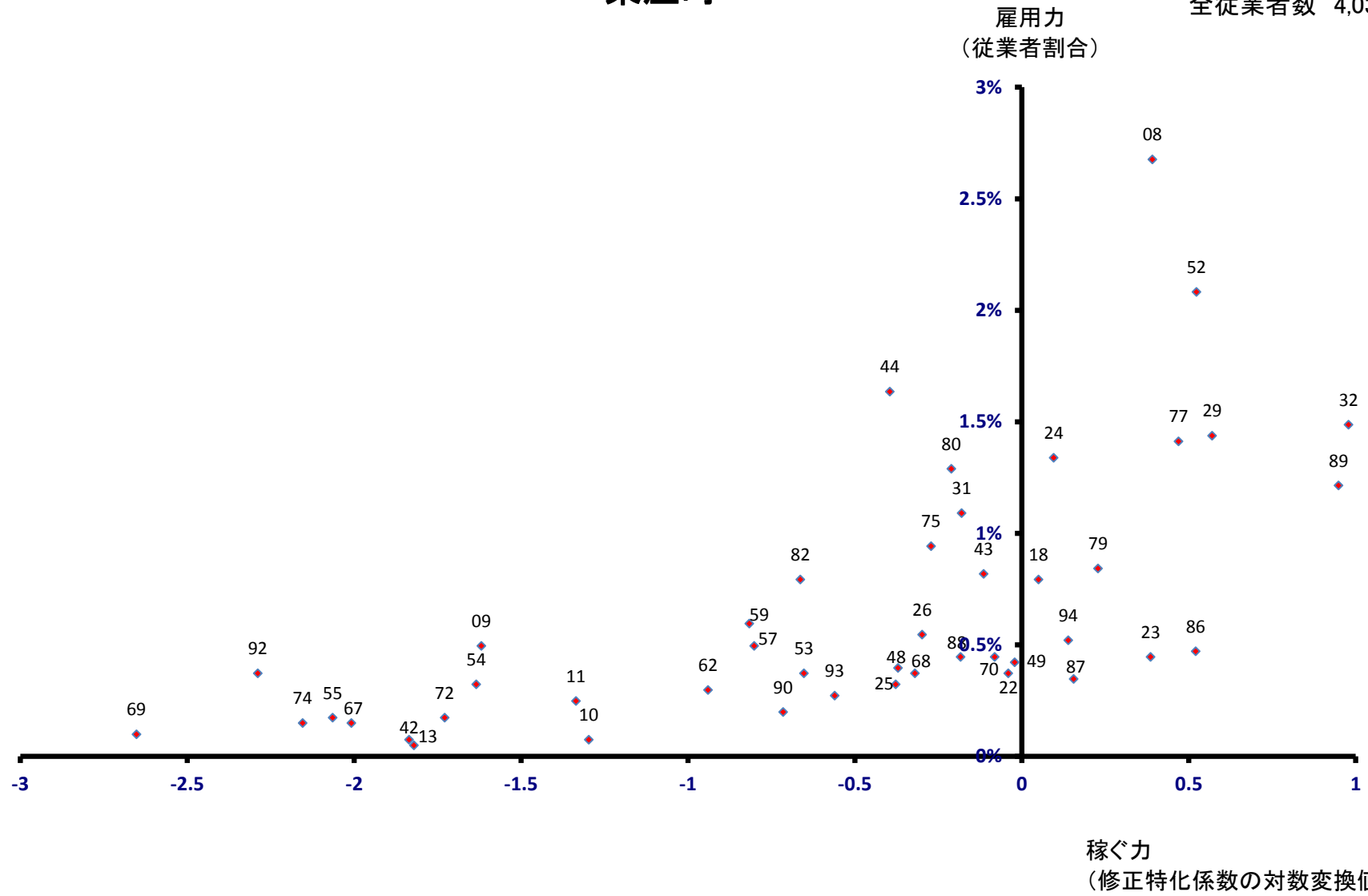

大網白里町

全従業者数 10,300 人

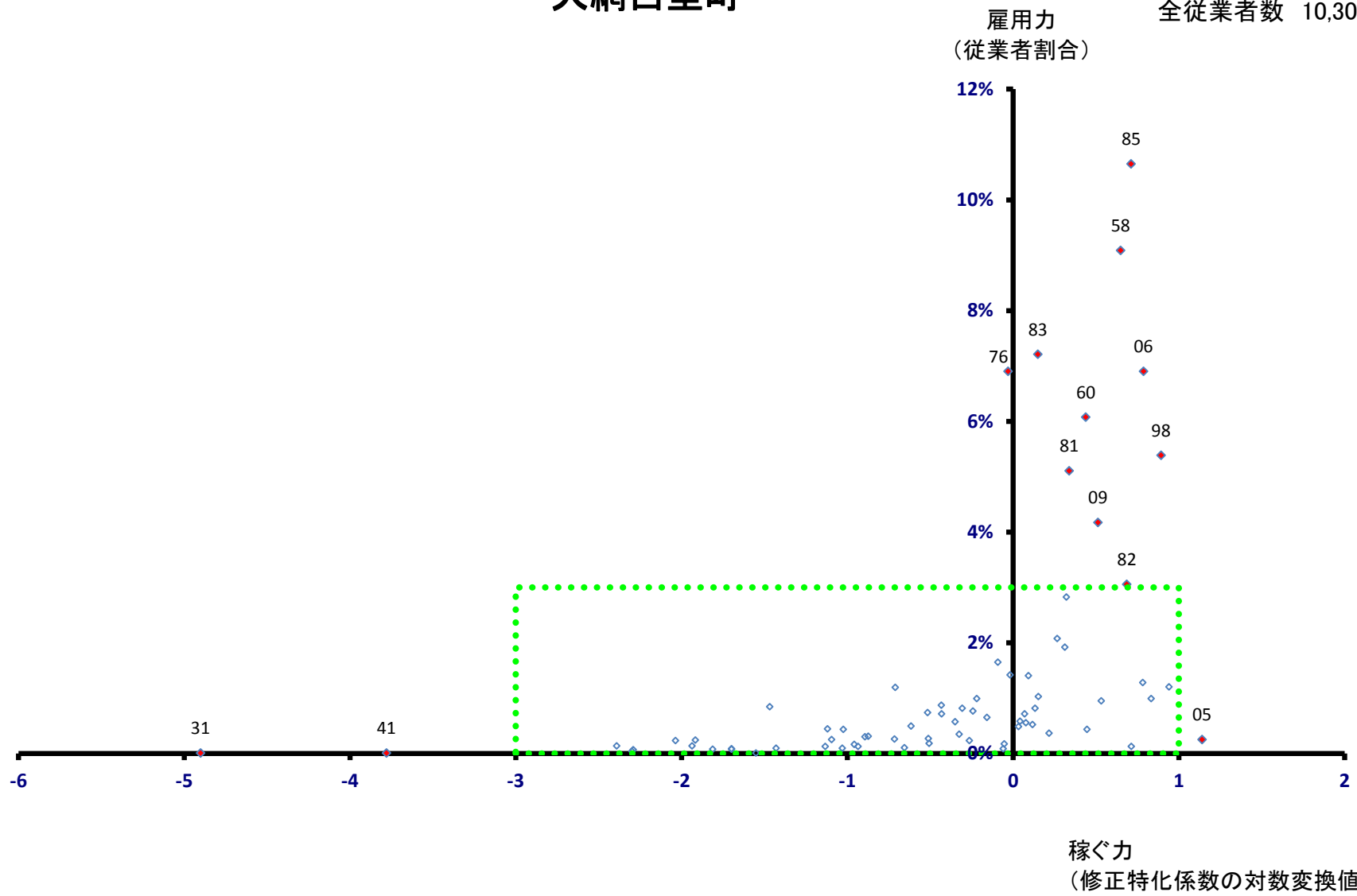

大網白里町

全従業者数 10,300 人

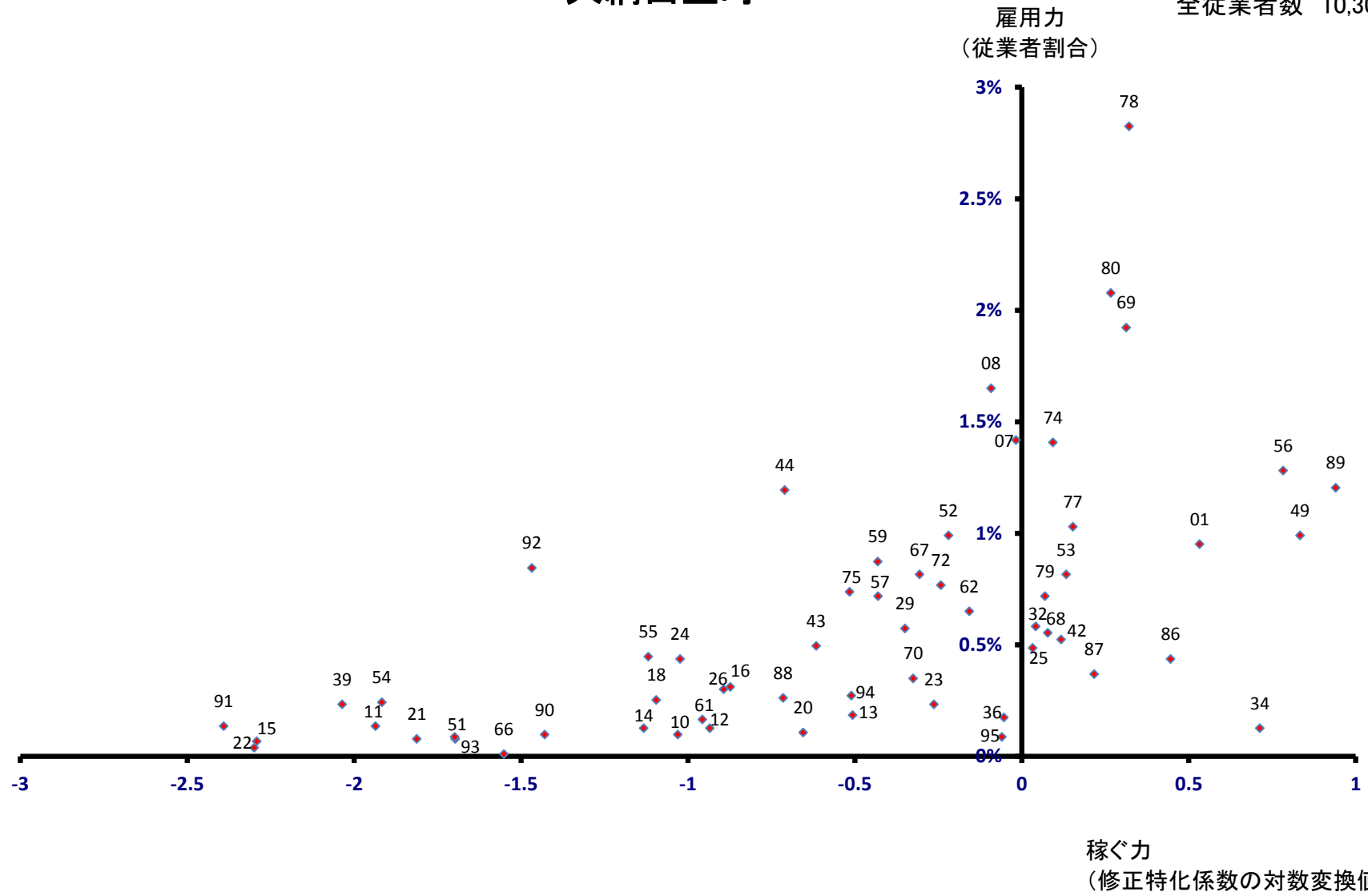

九十九里町

雇用力
(従業員割合)

全従業員数 5,485 人

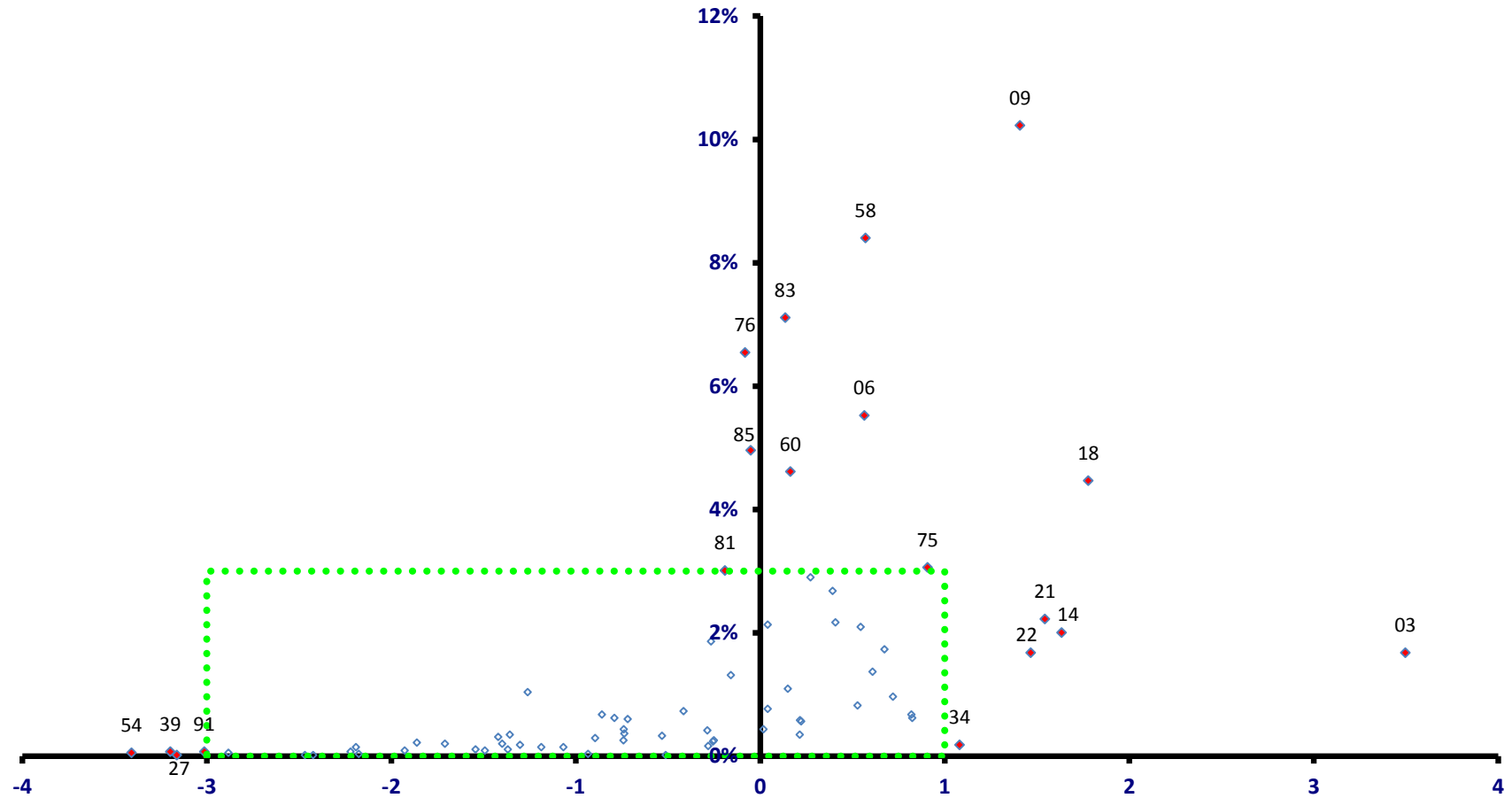

稼ぐ力
(修正特化係数の対数変換値)

九十九里町

全従業者数 5,485 人

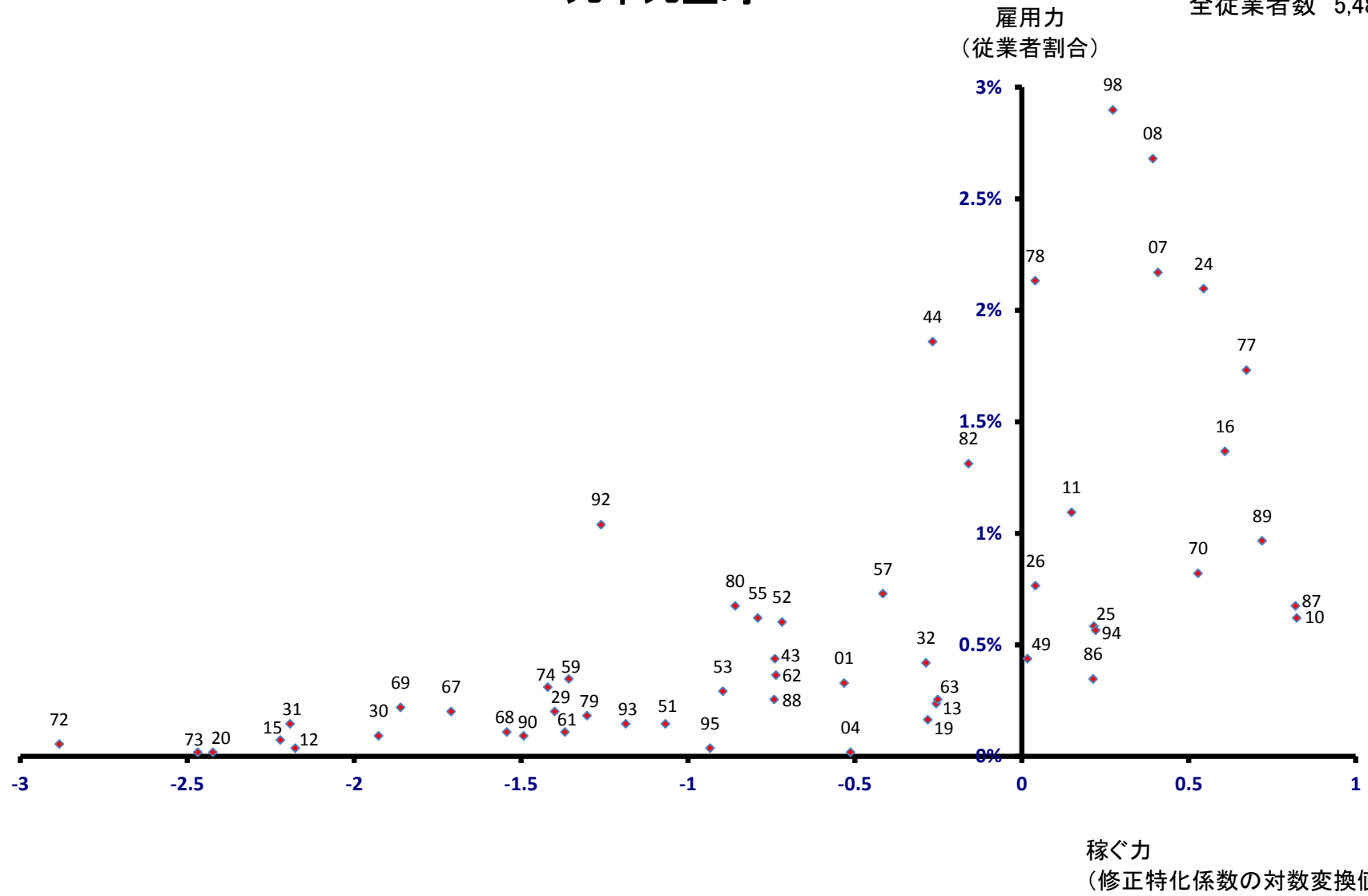

芝山町

全従業者数 8,376 人

雇用力
(従業者割合)

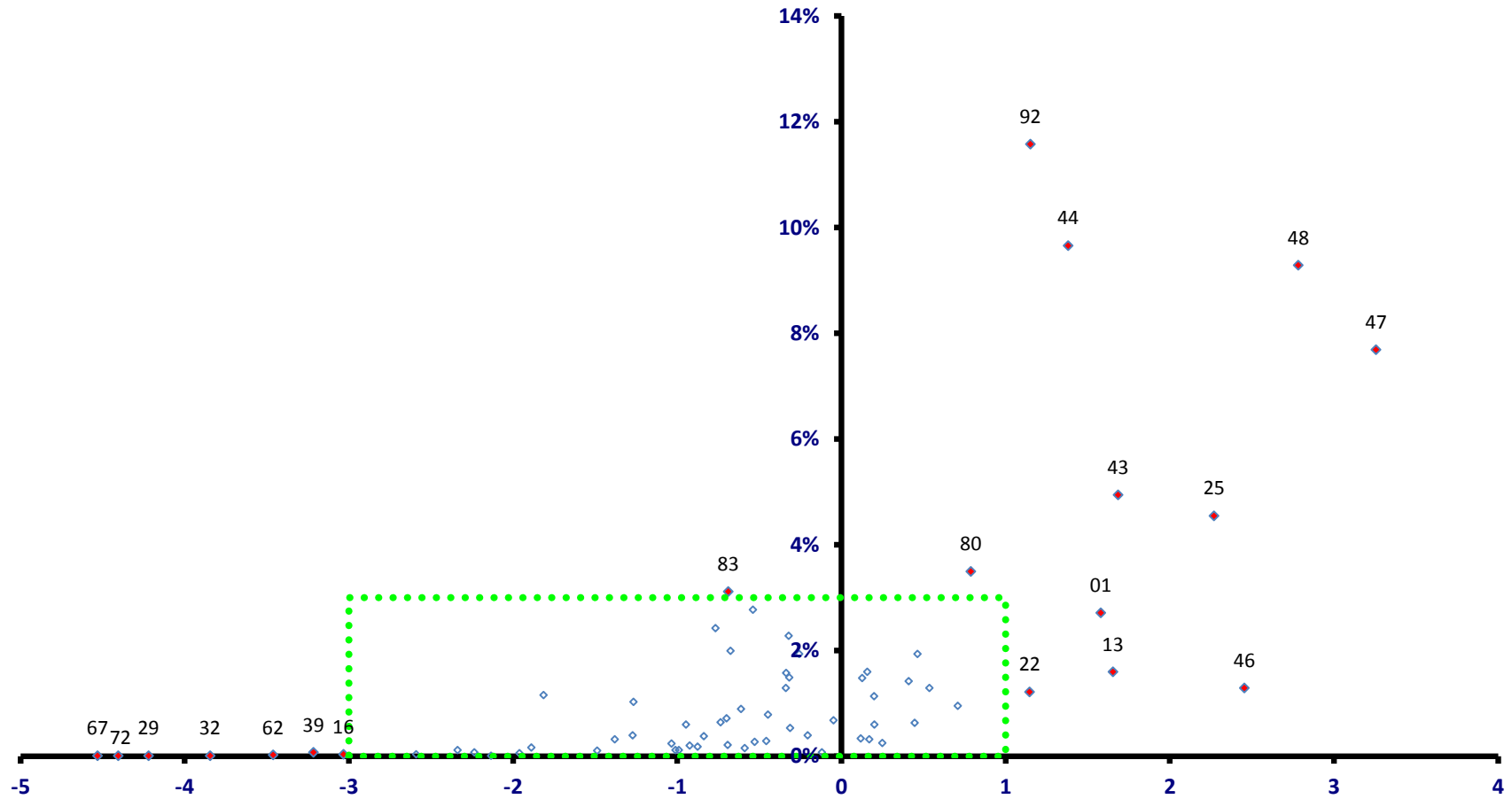

稼ぐ力
(修正特化係数の対数変換値)

芝山町

全従業者数 8,376 人

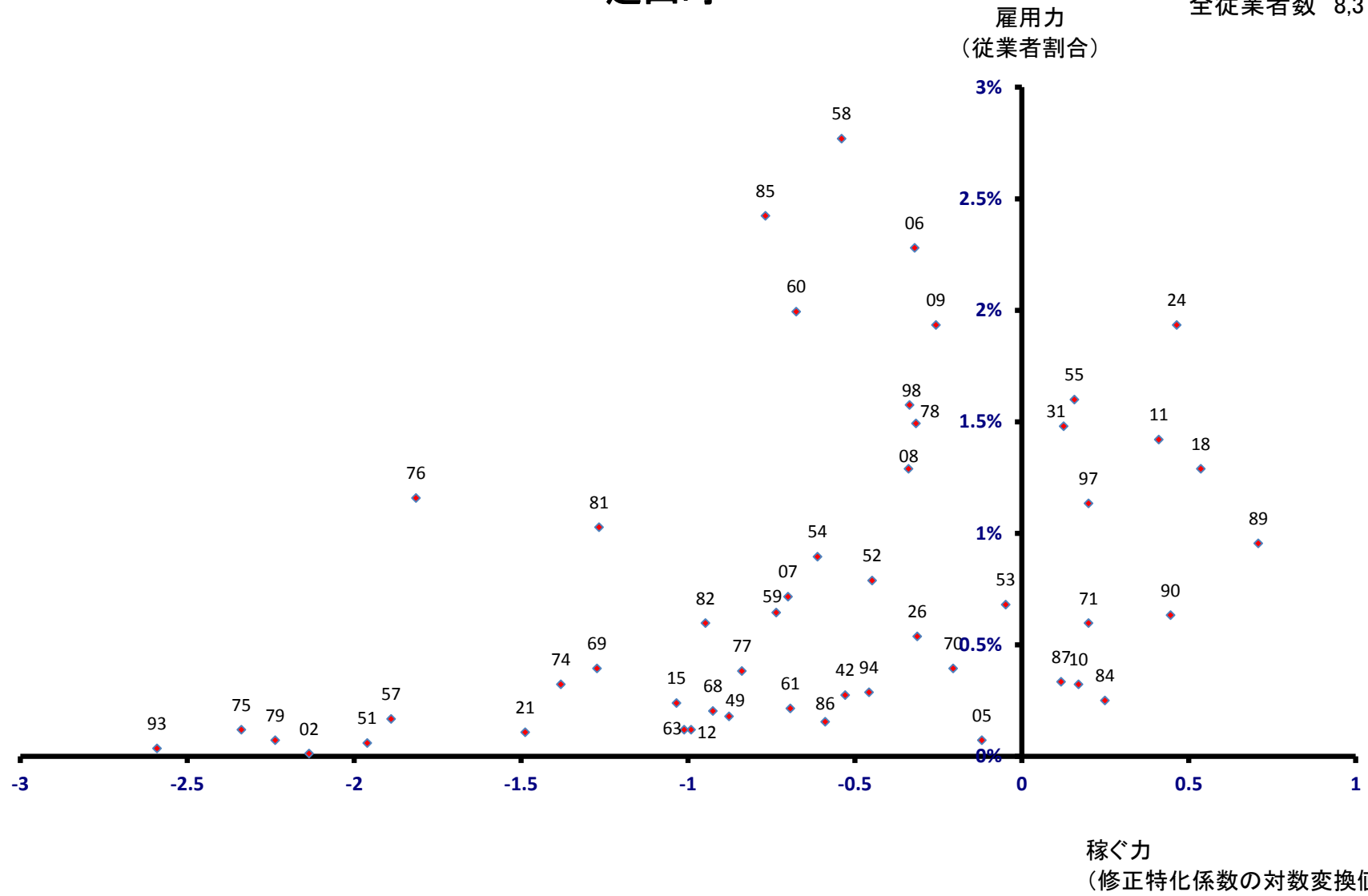

横芝光町

全従業者数 7,614 人

雇用力
(従業者割合)

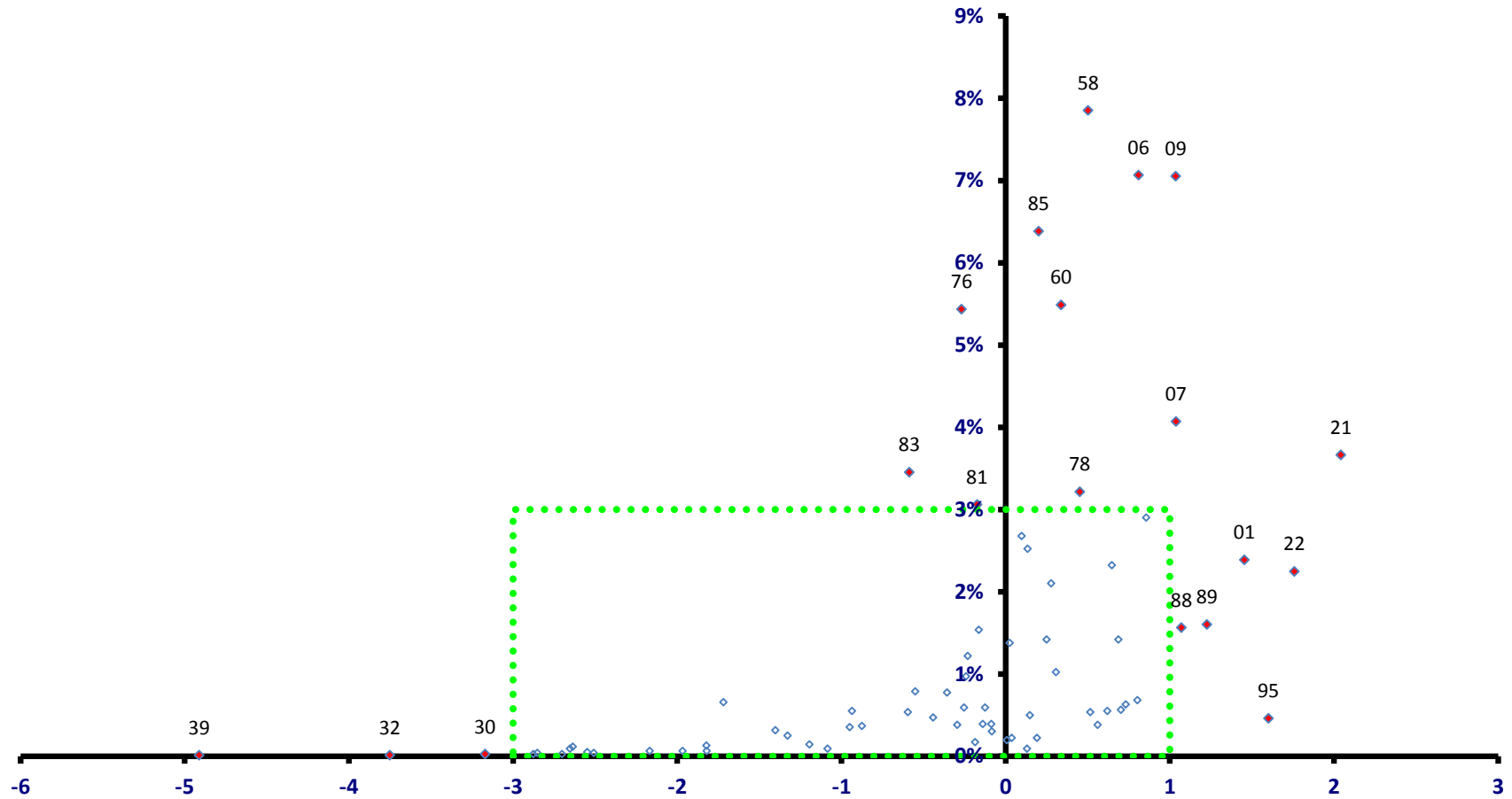

稼ぐ力
(修正特化係数の対数変換値)

横芝光町

全従業者数 7,614 人

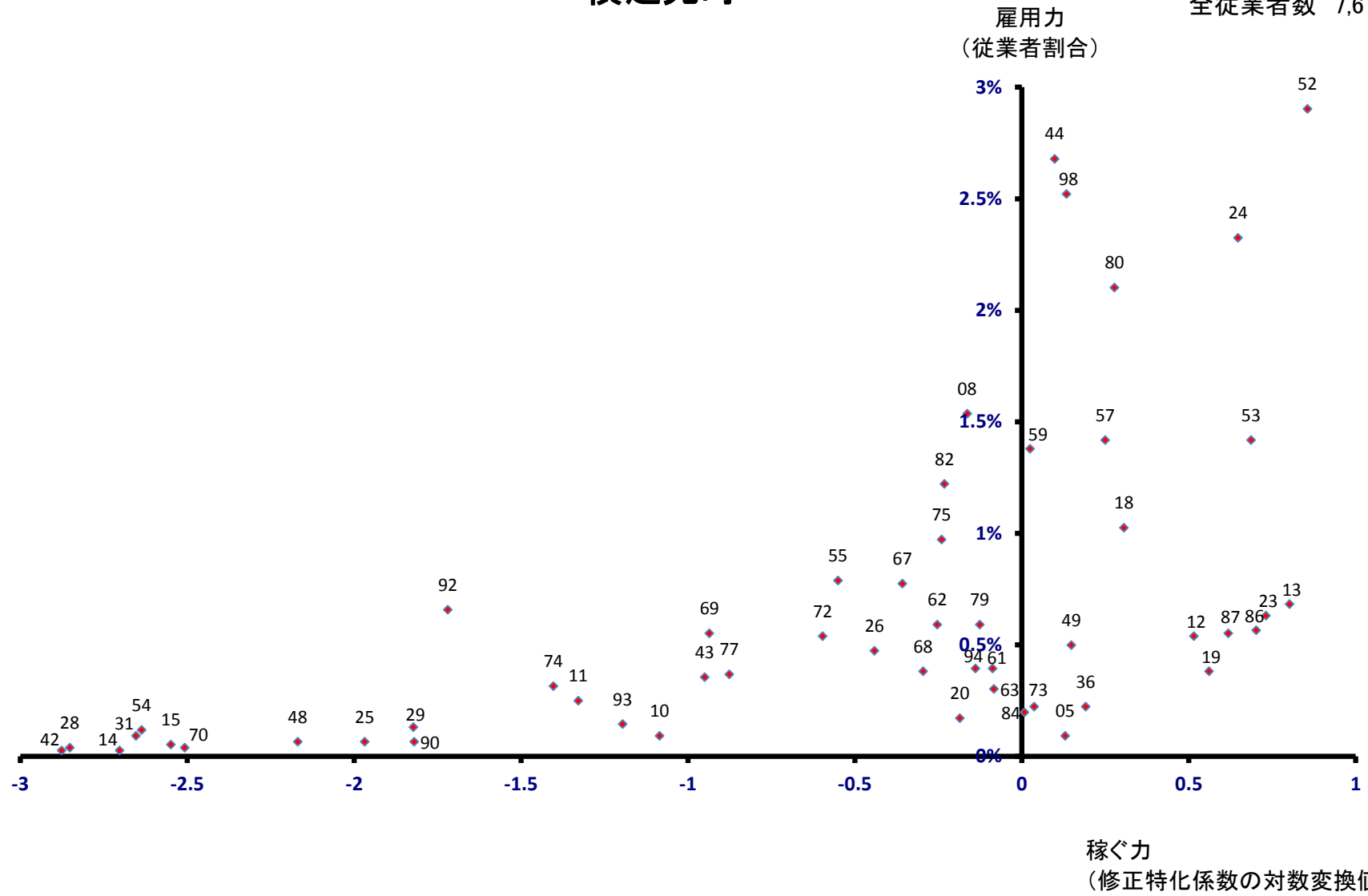

一宮町

全従業員数 3,610 人

雇用力
(従業員割合)

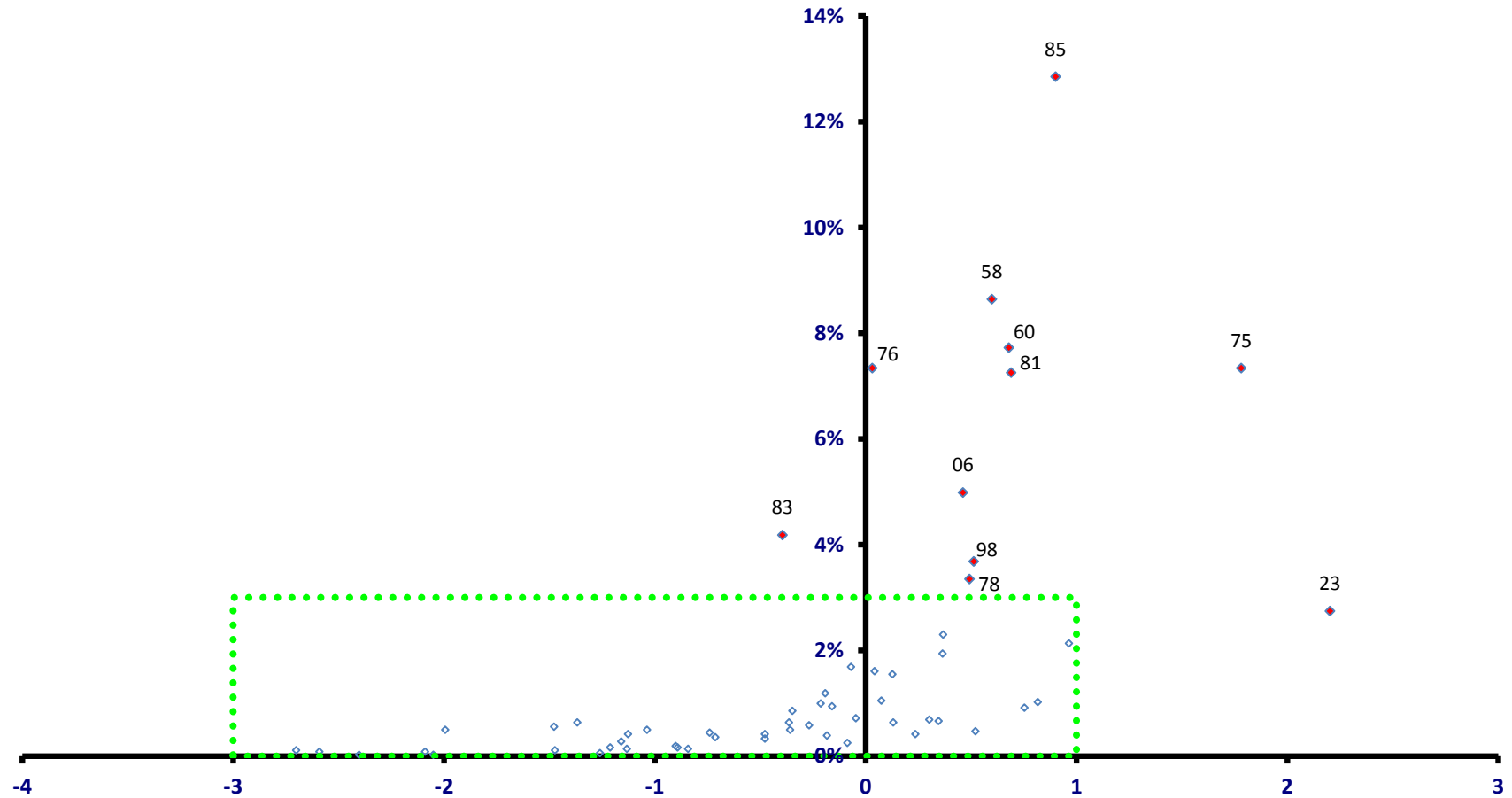

稼ぐ力
(修正特化係数の対数変換値)

一宮町

全従業者数 3,610 人

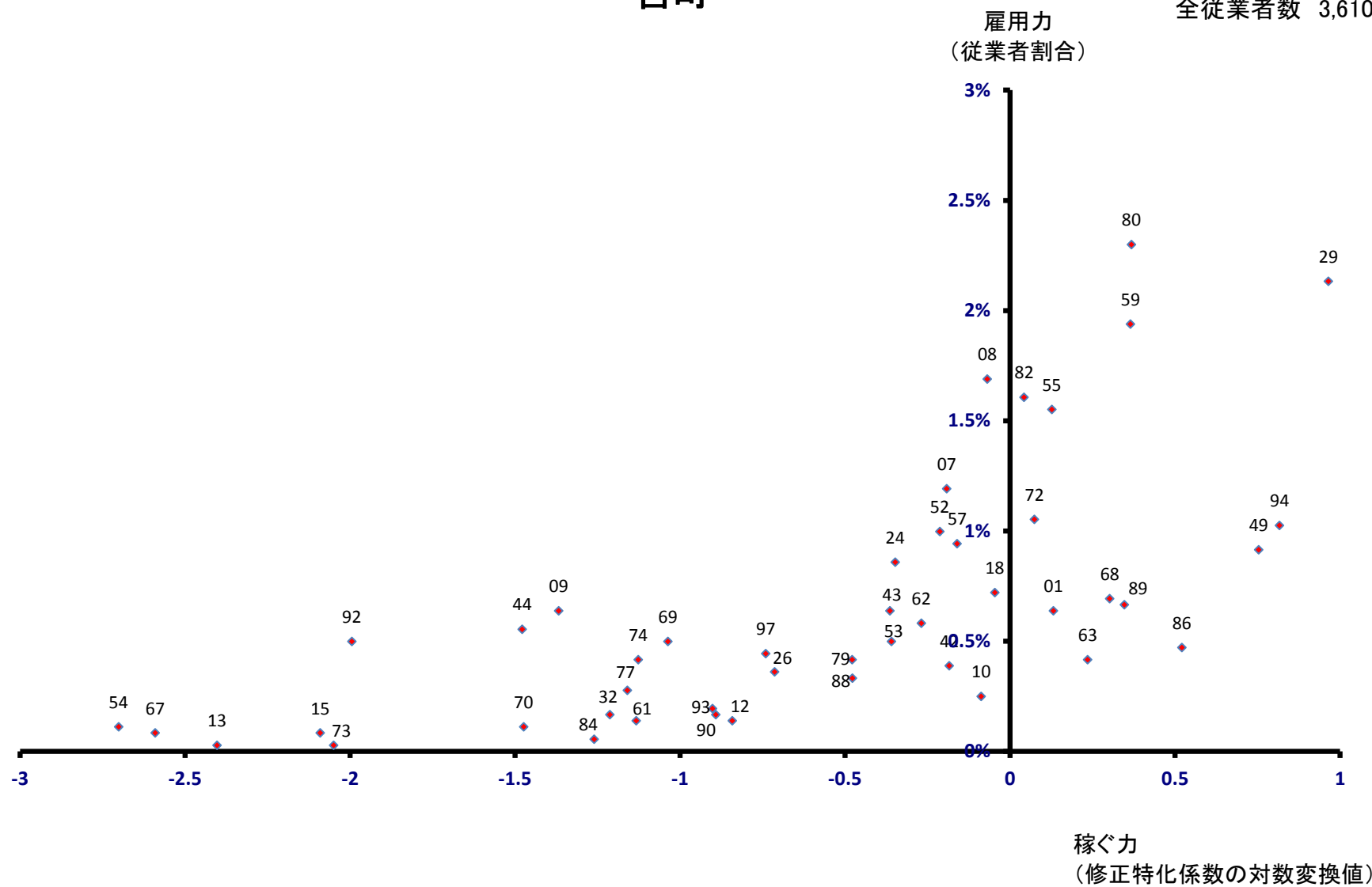

睦沢町
雇用力
(従業員割合)

全従業員数 2,199 人

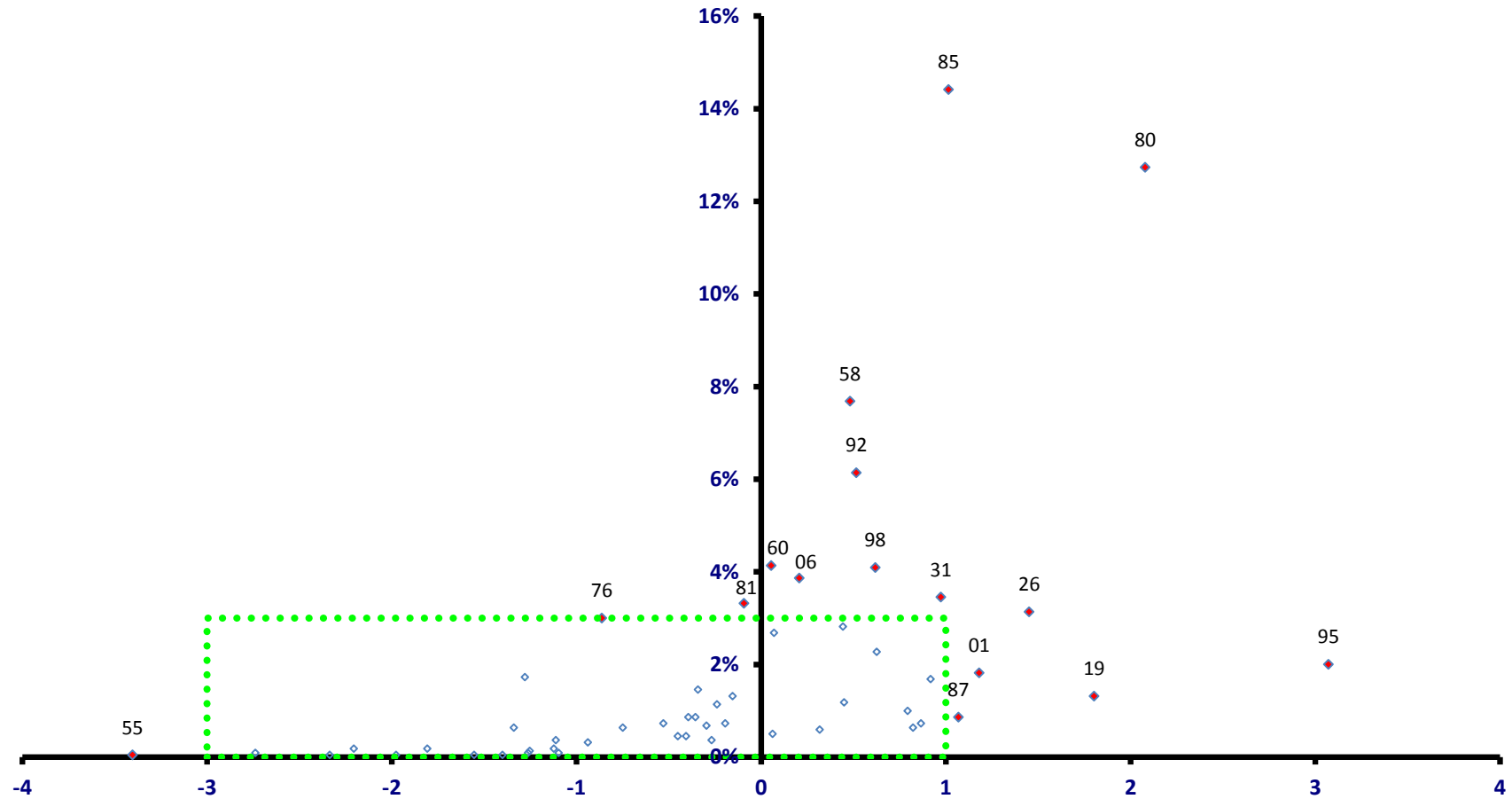

稼ぐ力
(修正特化係数の対数変換値)

睦沢町

全従業者数 2,199 人

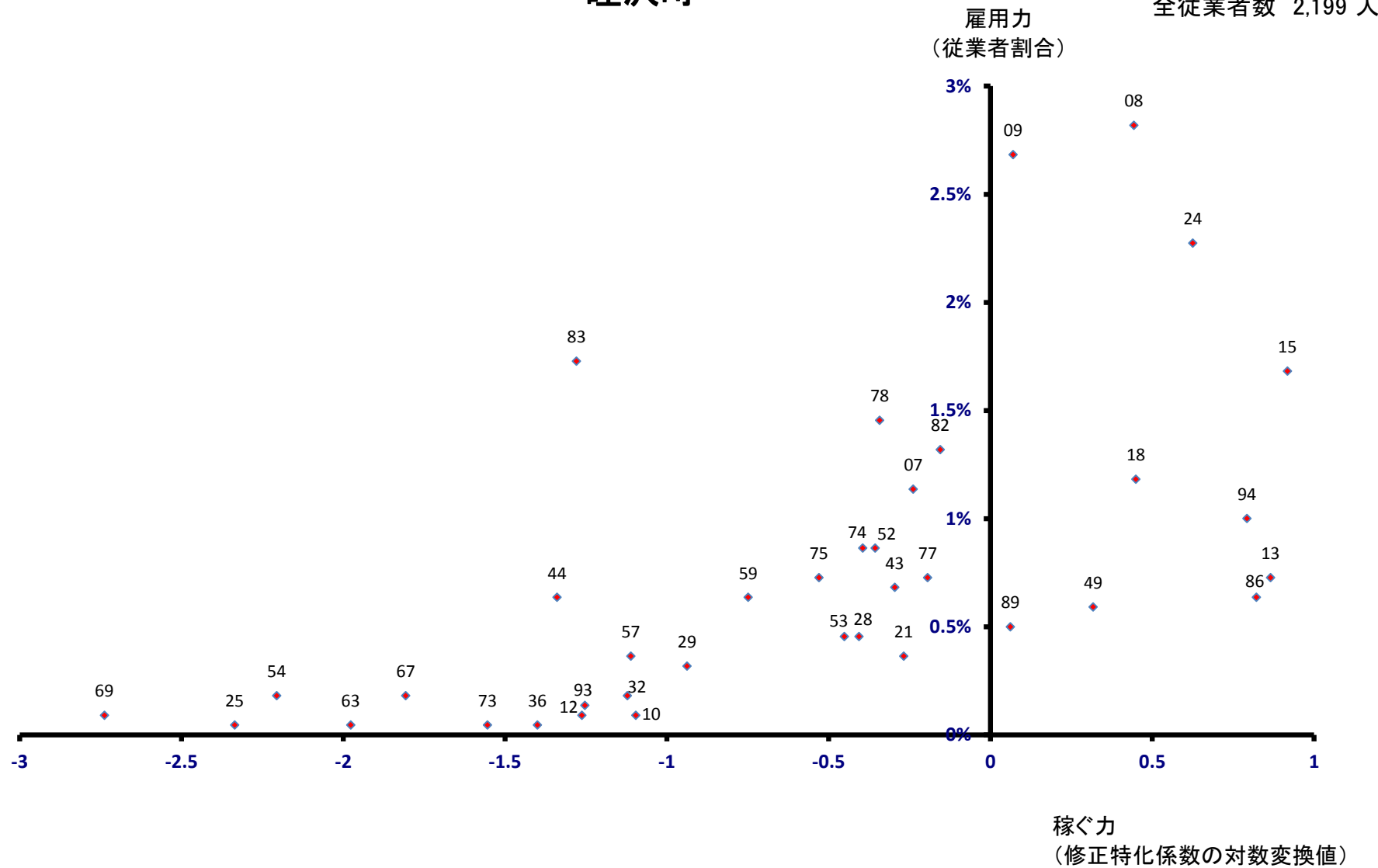

長生村

全従業者数 4,438 人

雇用力
(従業者割合)

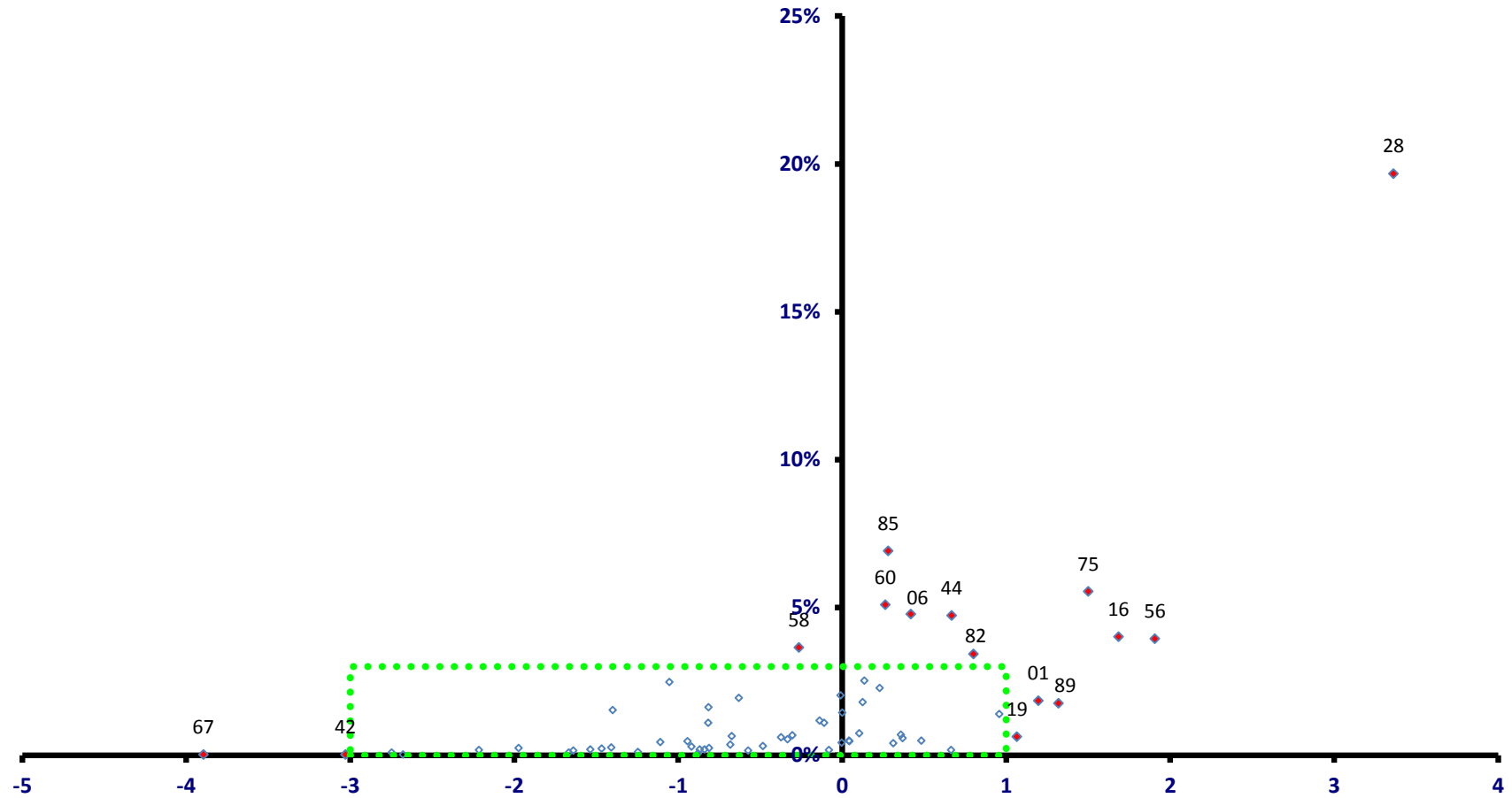

稼ぐ力
(修正特化係数の対数変換値)

長生村

全従業者数 4,438 人

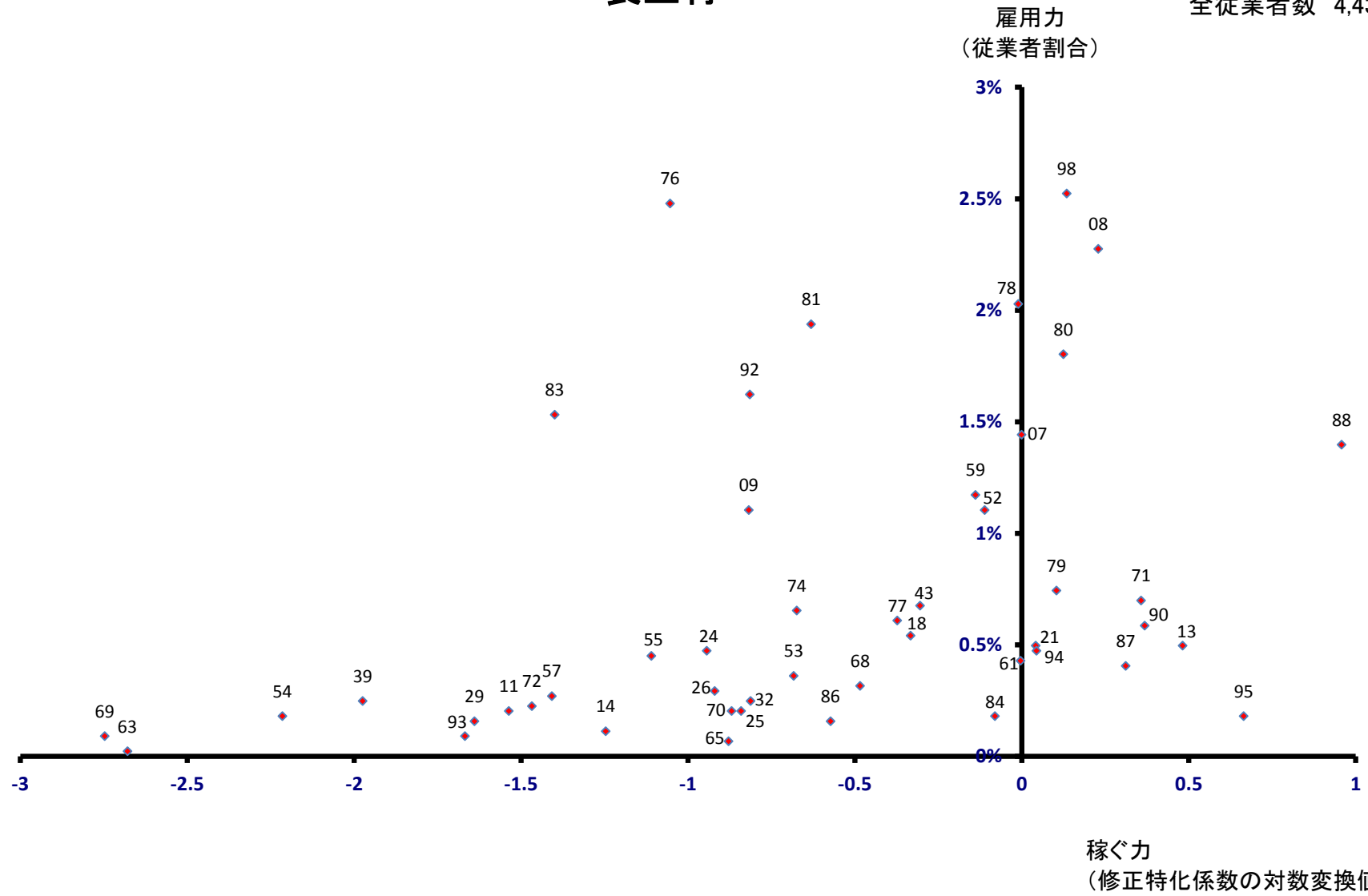

白子町

全従業者数 3,784 人

雇用力
(従業者割合)

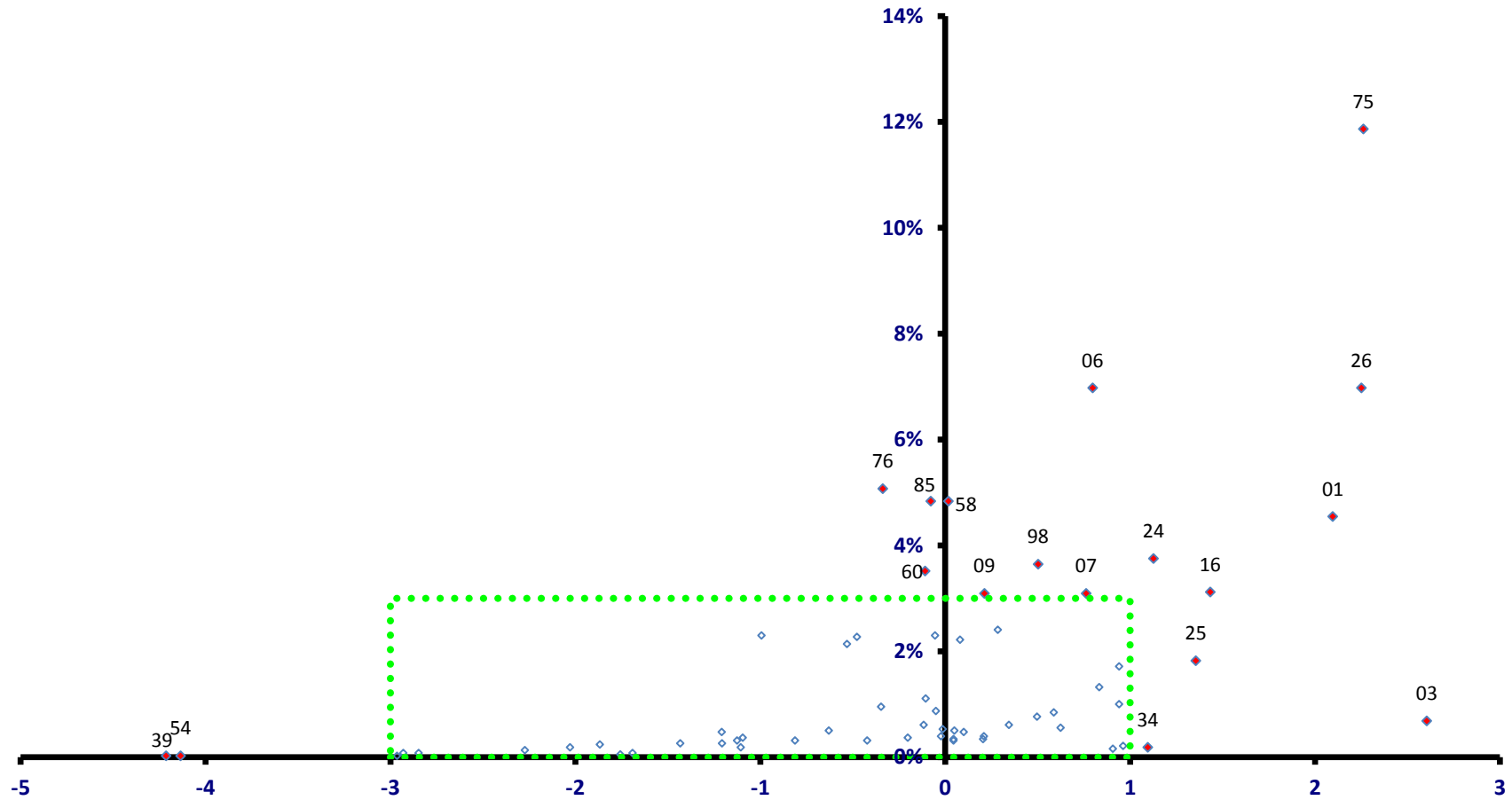

稼ぐ力
(修正特化係数の対数変換値)

白子町

全従業者数 3,784 人

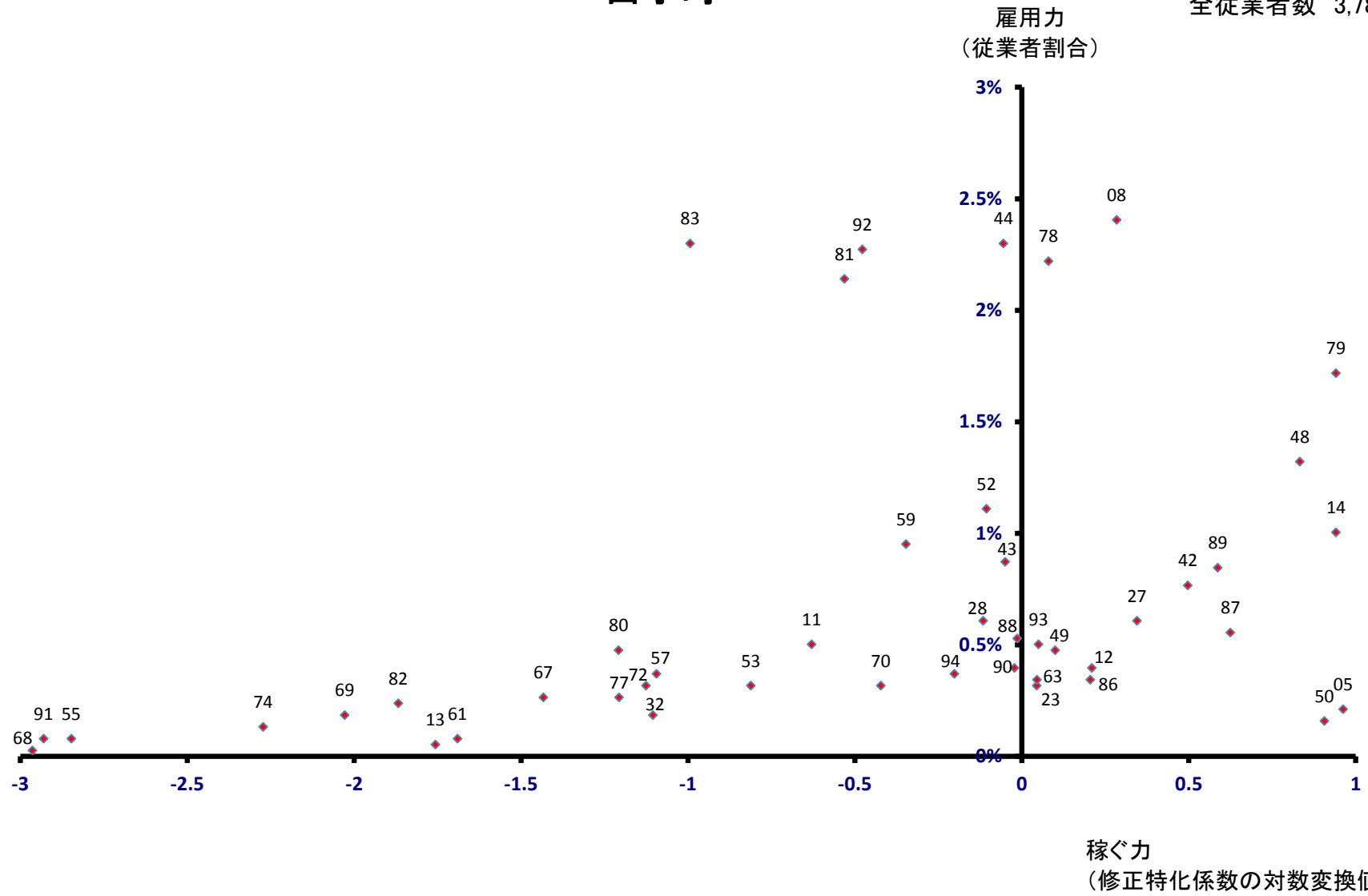

長柄町

全従業者数 3,419 人

雇用力
(従業者割合)

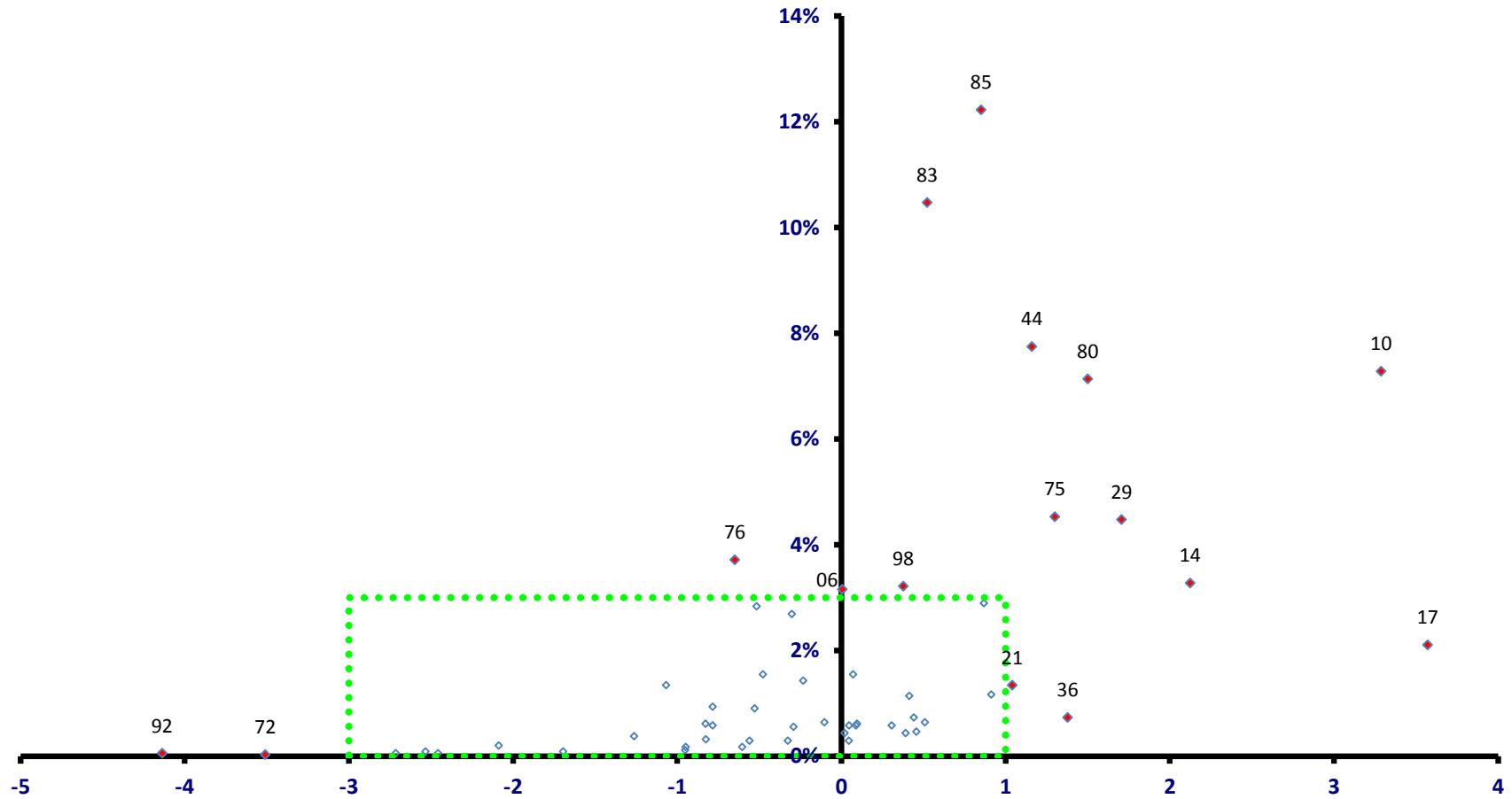

稼ぐ力
(修正特化係数の対数変換値)

長柄町

全従業者数 3,419 人

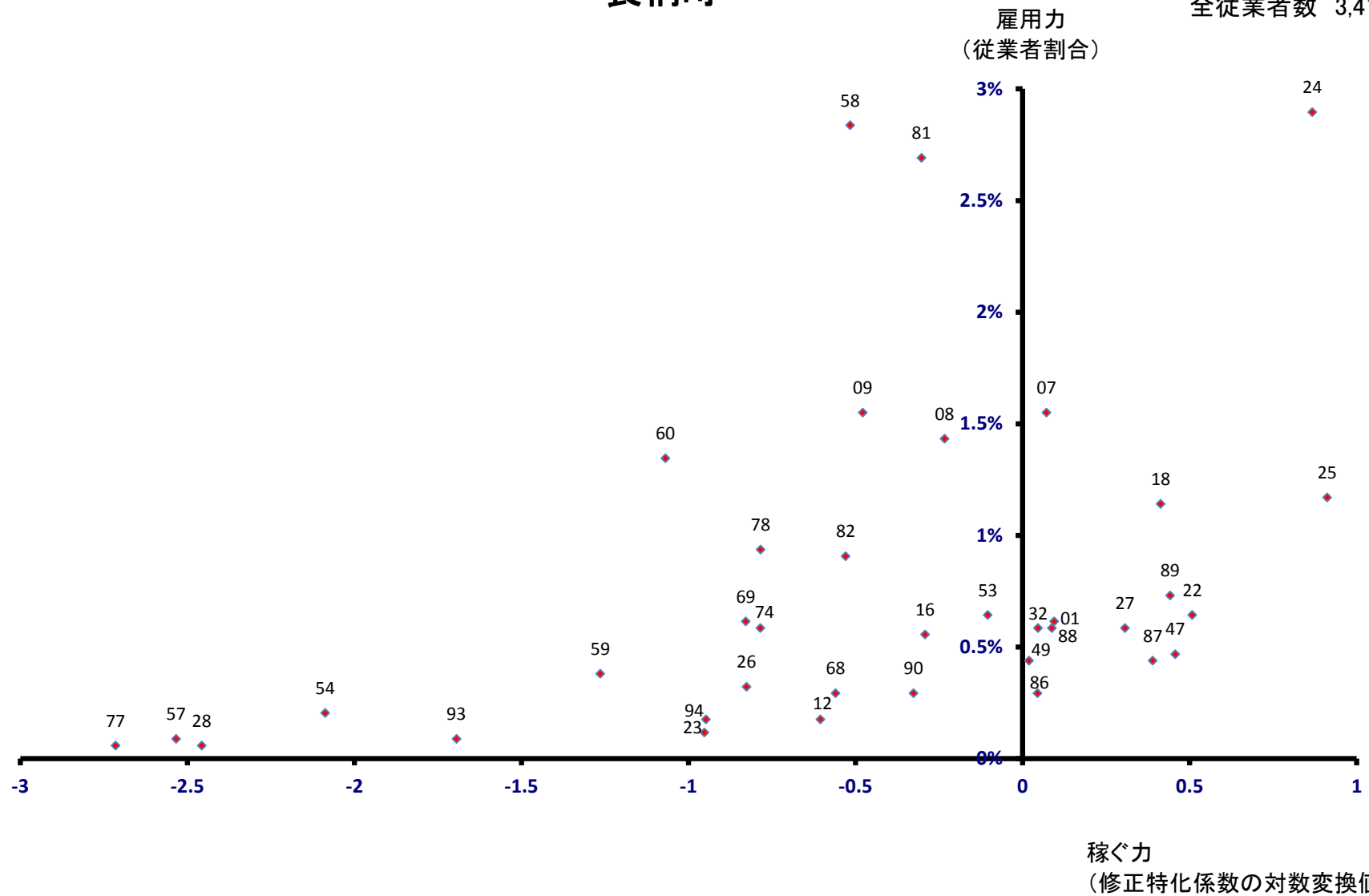

長南町

全従業者数 3,731 人

雇用力
(従業者割合)

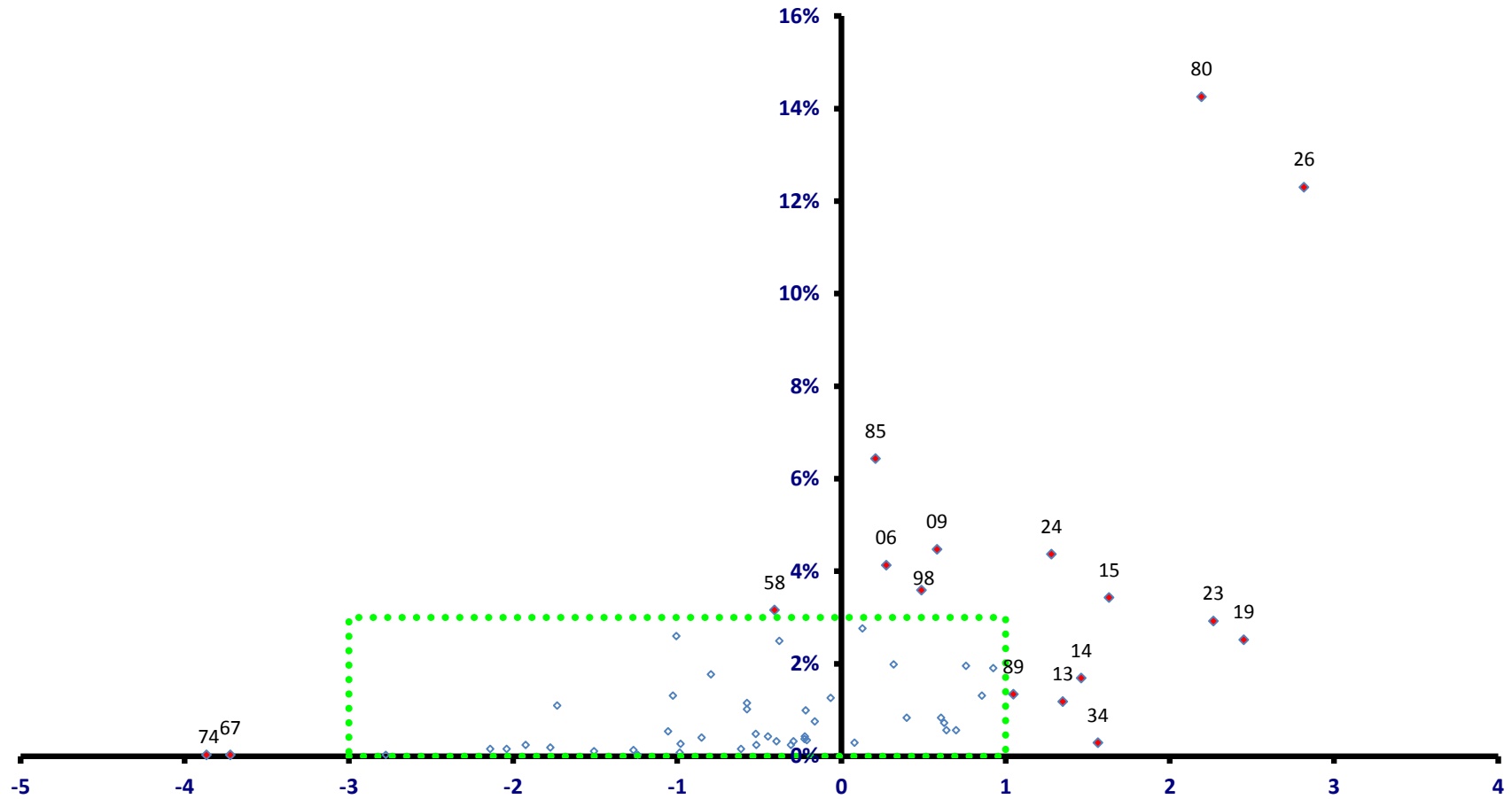

稼ぐ力
(修正特化係数の対数変換値)

長南町

全従業者数 3,731 人

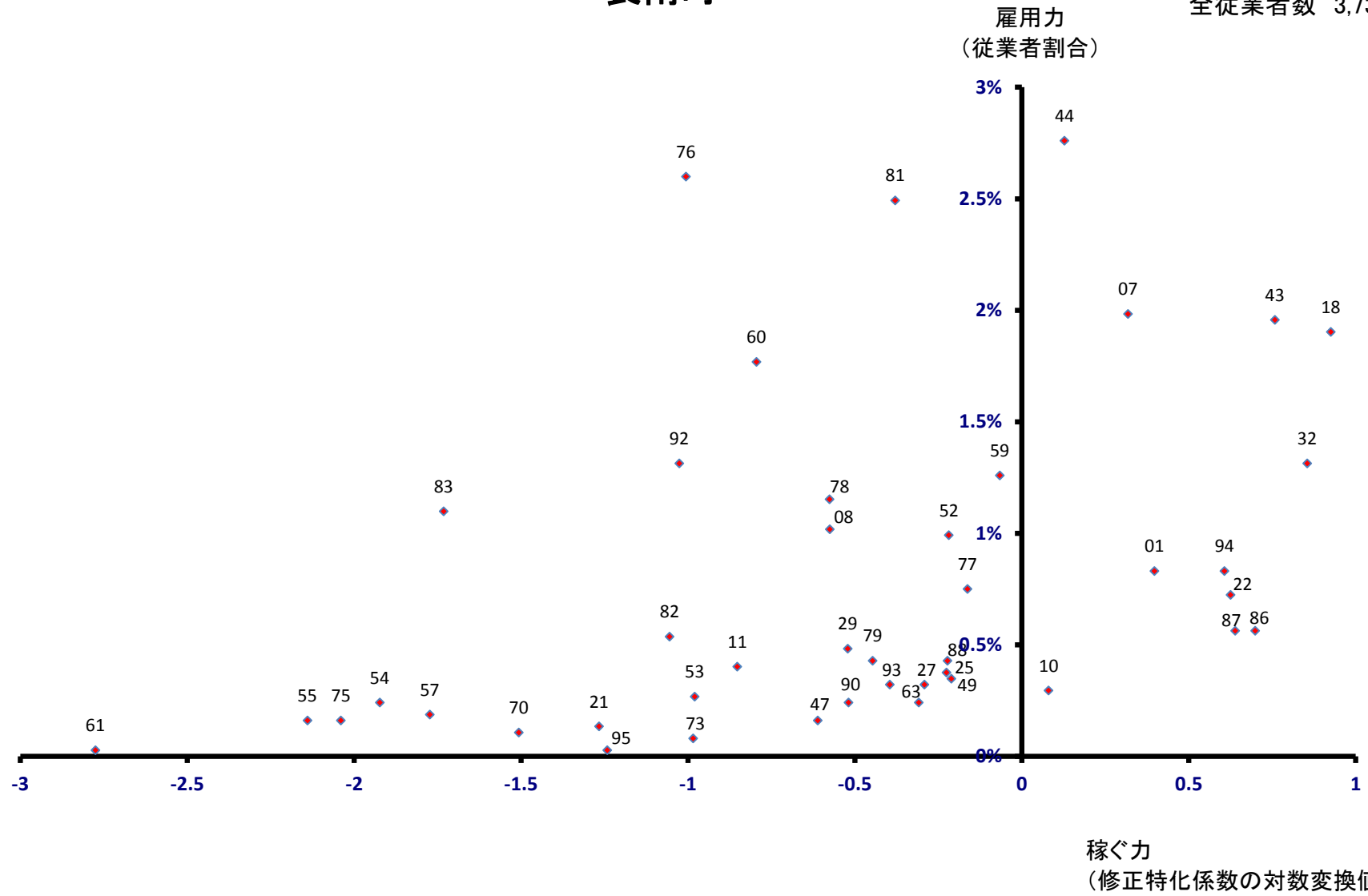

大多喜町

全従業者数 5,047 人

雇用力
(従業者割合)

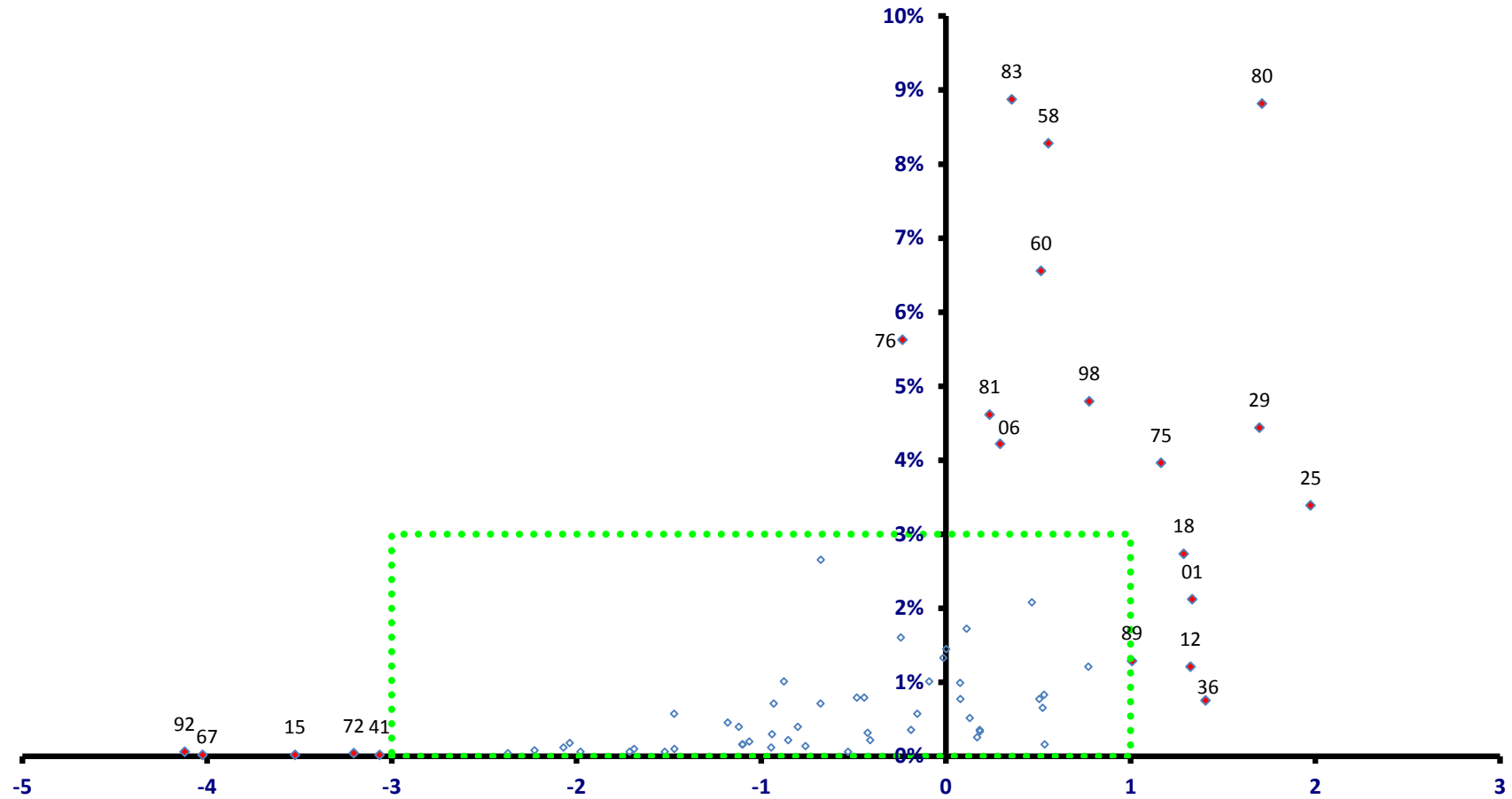

稼ぐ力
(修正特化係数の対数変換値)

大多喜町

全従業者数 5,047 人

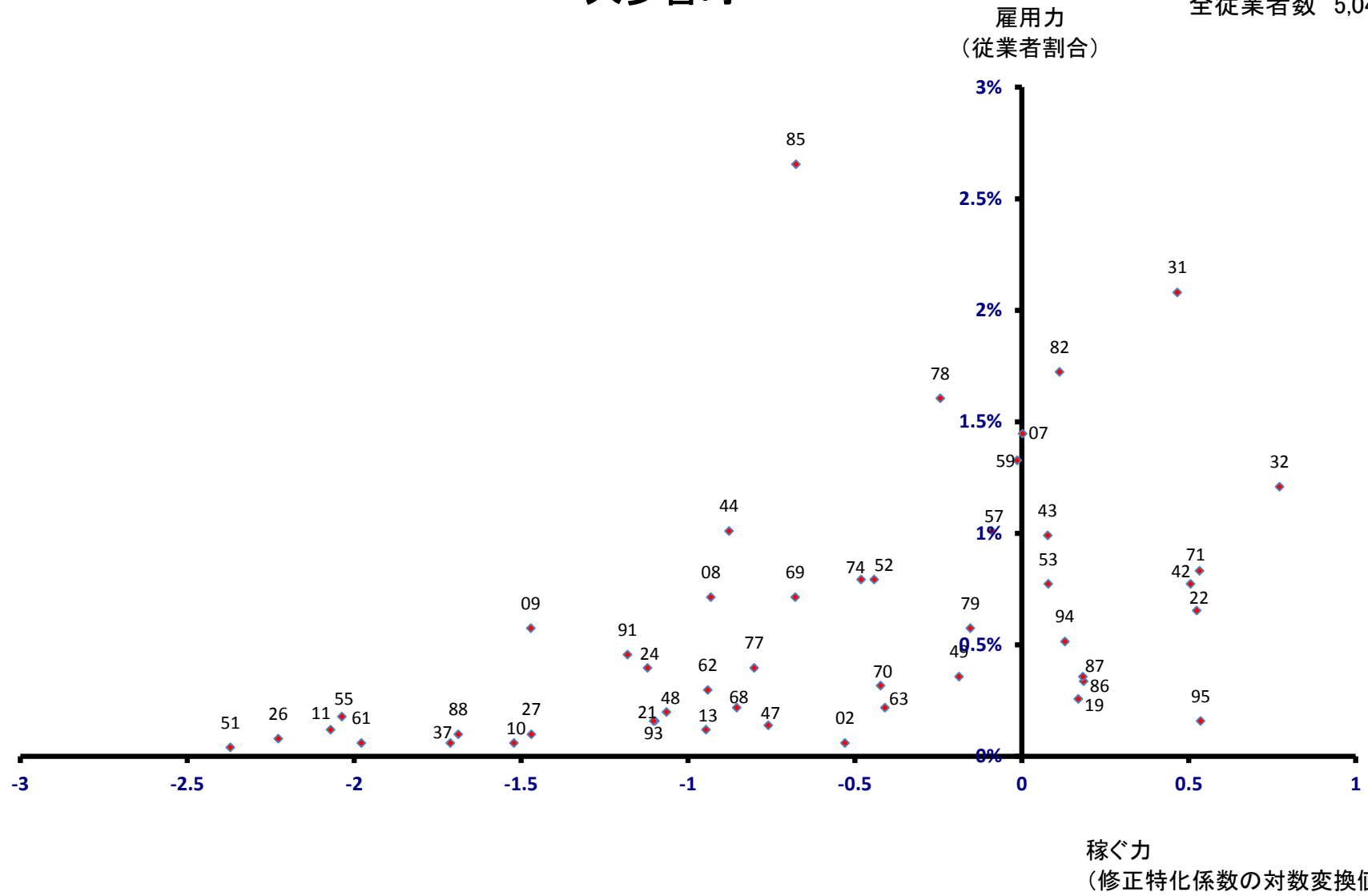

御宿町

全従業者数 2,295 人

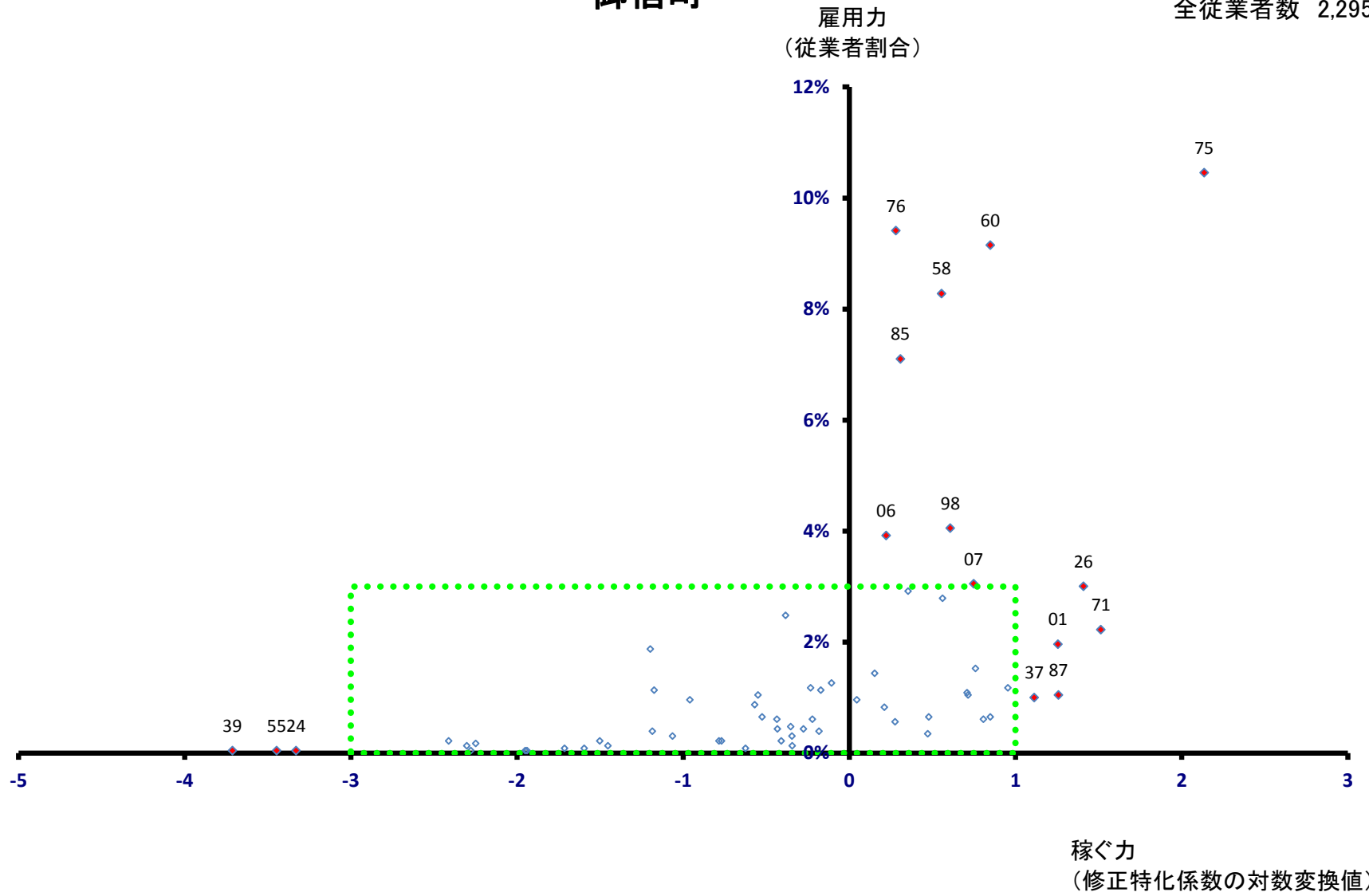

御宿町

全従業者数 2,295 人

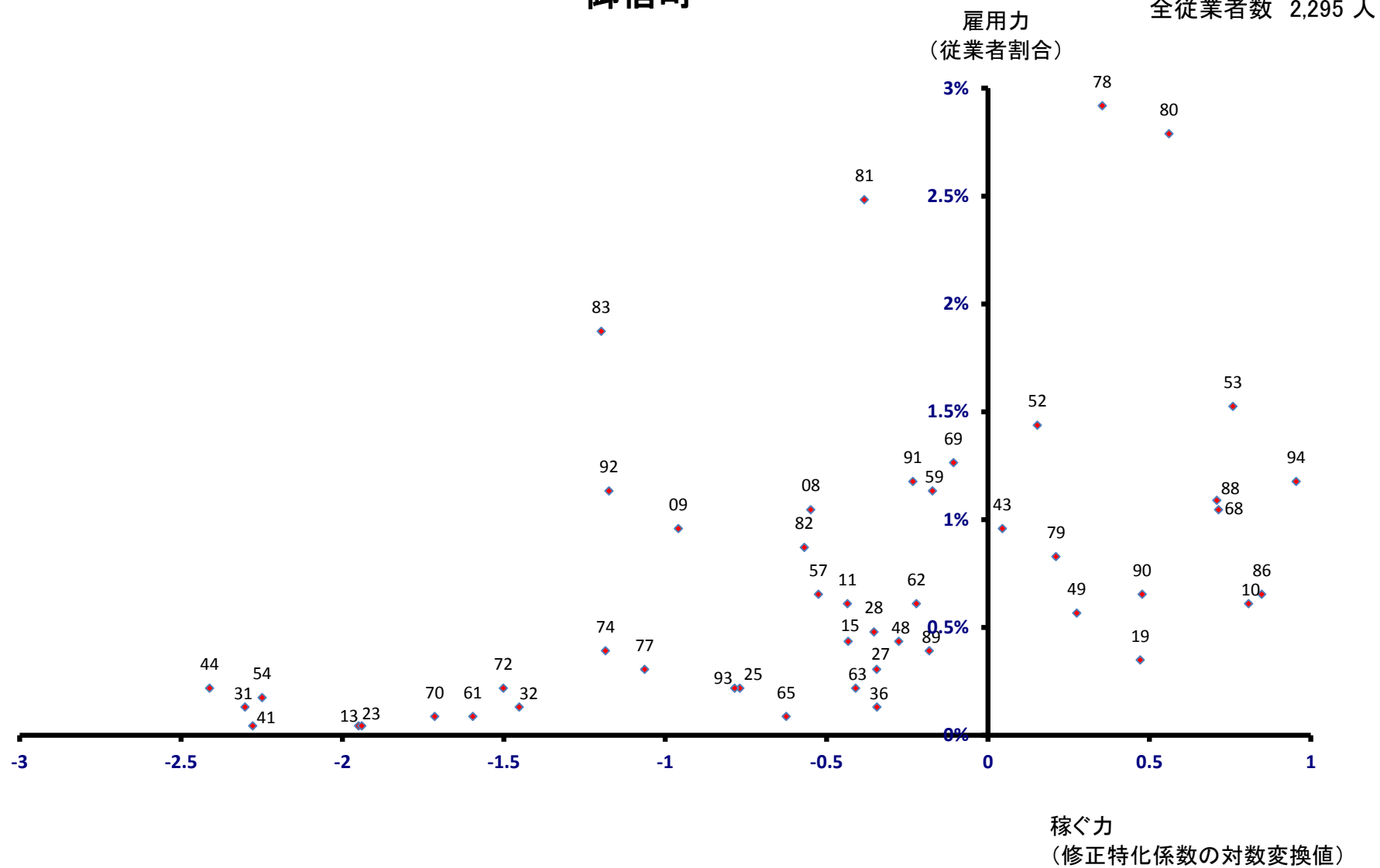

鋸南町

全従業者数 2,534 人

雇用力
(従業者割合)

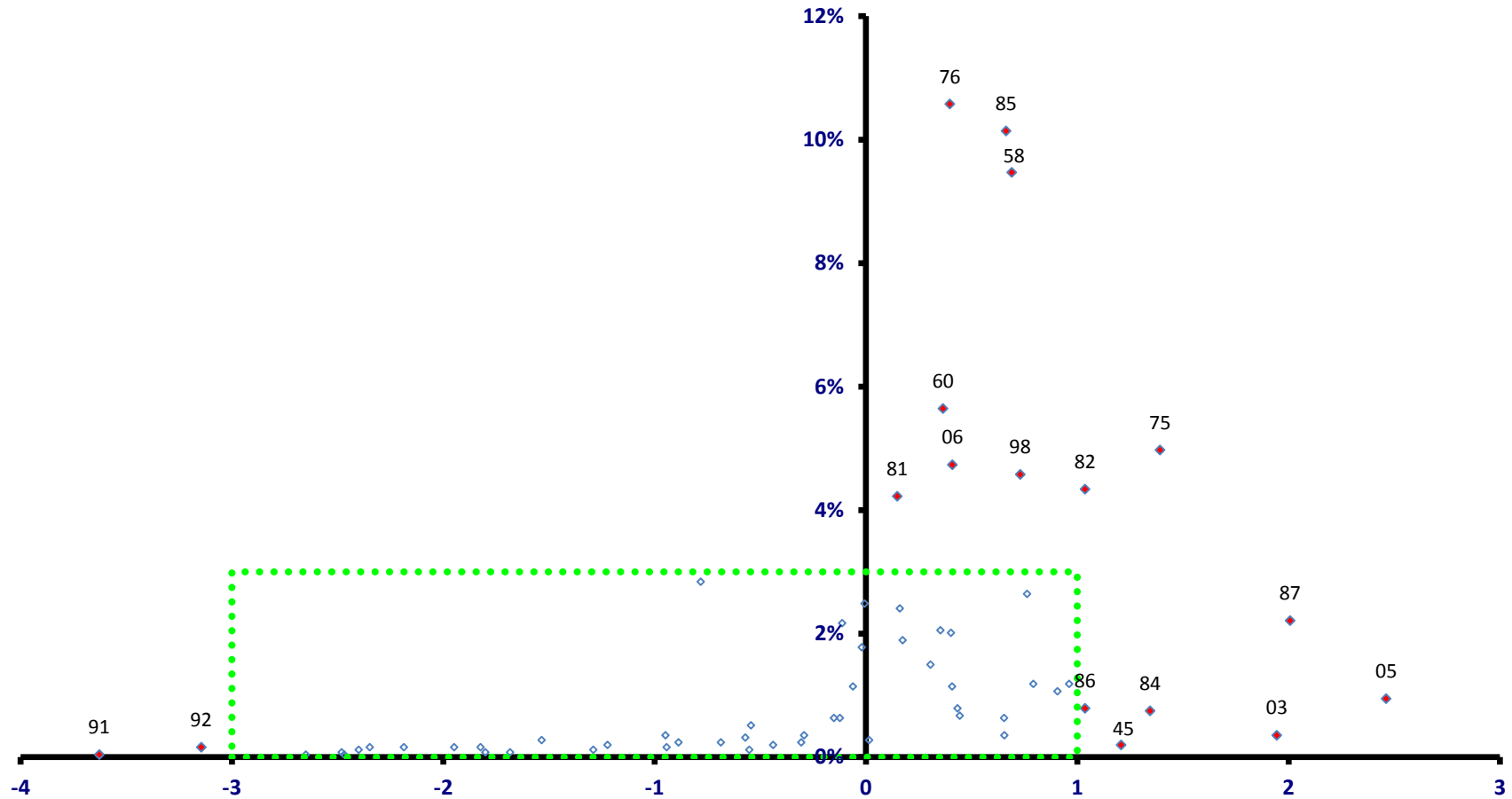

稼ぐ力
(修正特化係数の対数変換値)

鋸南町

全従業者数 2,534 人

