

埼玉県

全就業者数 2,750,078 人

雇用力
(就業者割合)

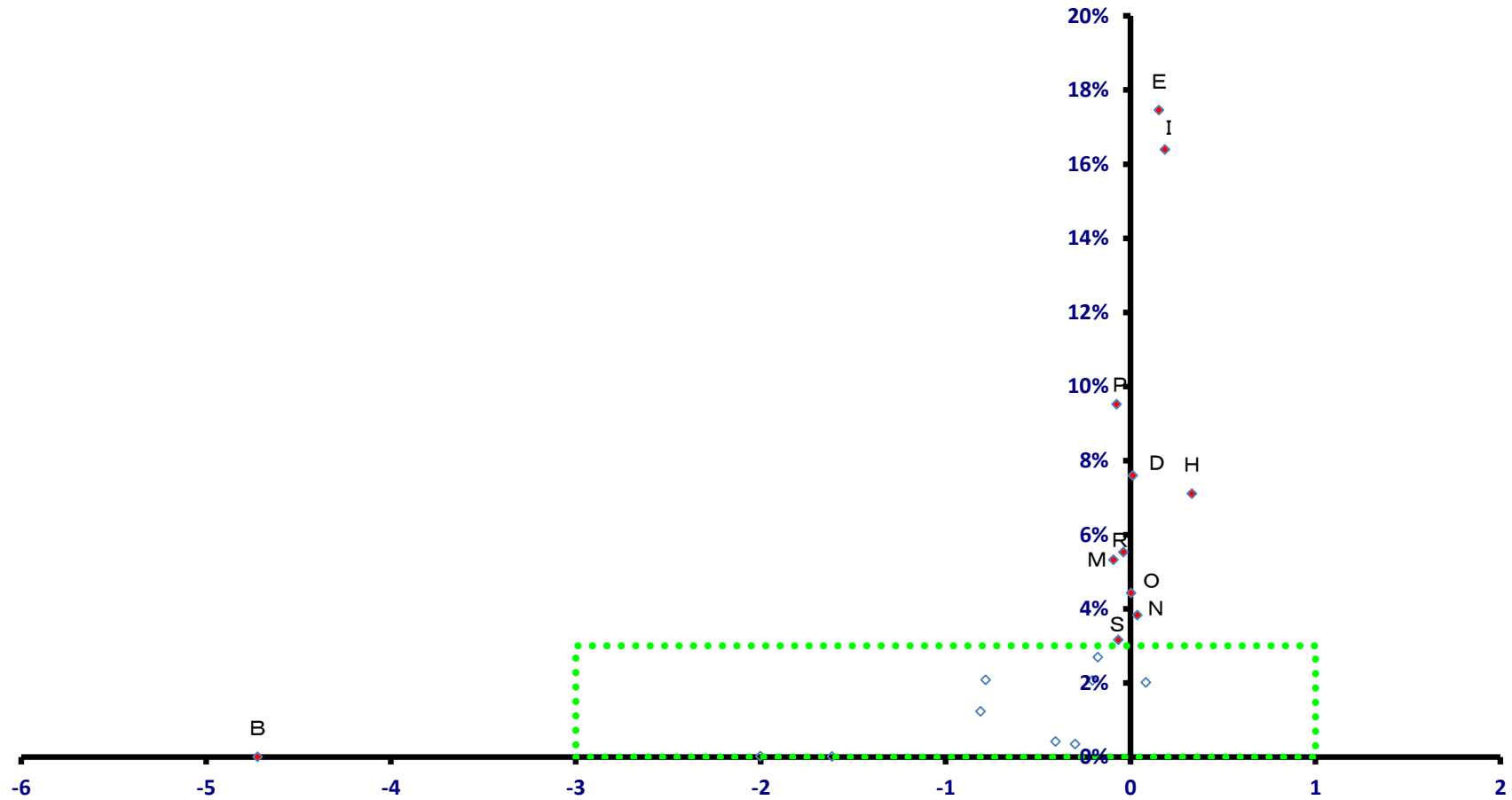

稼ぐ力
(修正特化係数の対数変換値)

埼玉県

全就業者数 2,750,078 人

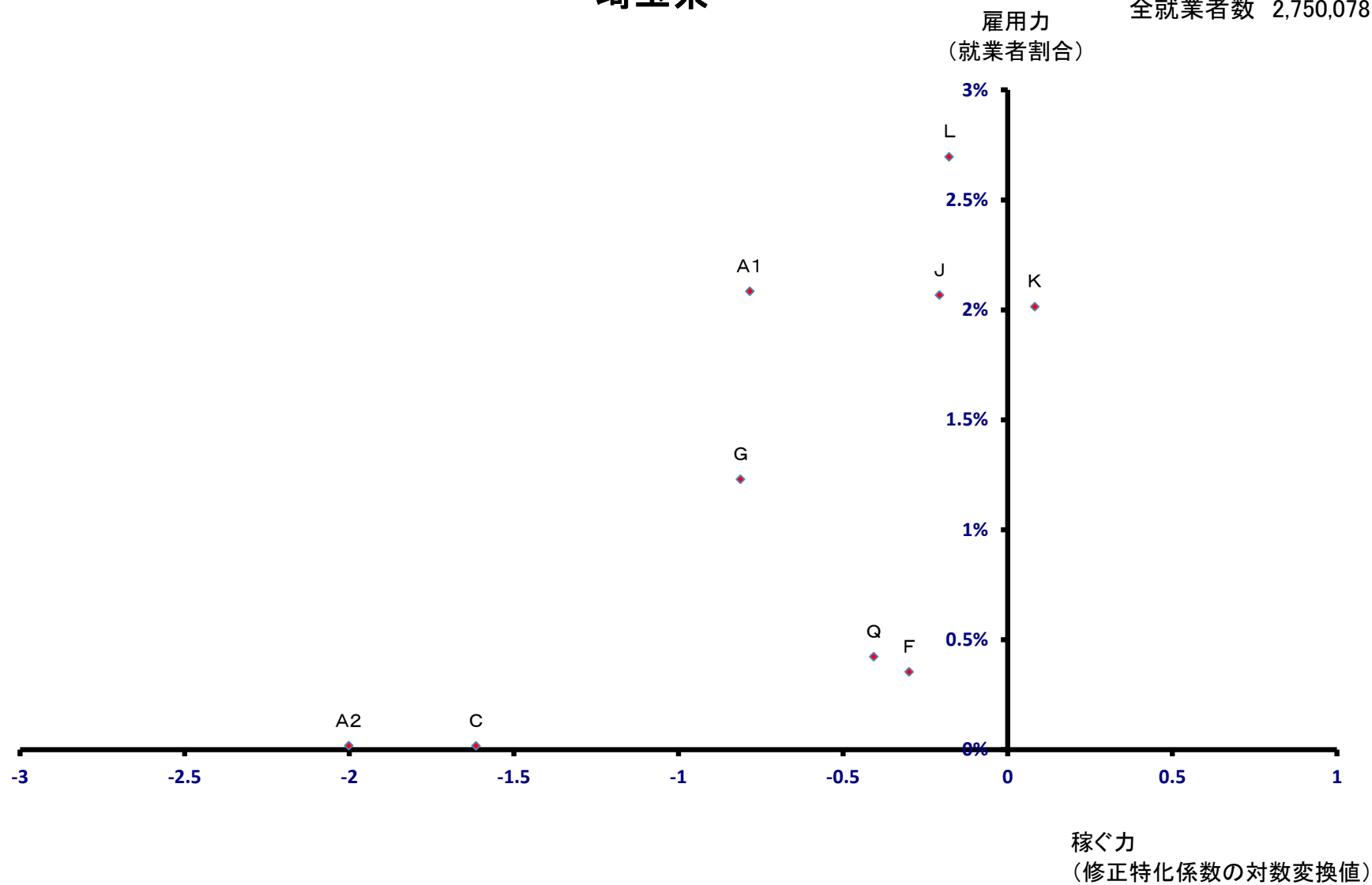

さいたま市

雇用力 全就業者数 503,971 人
(就業者割合)

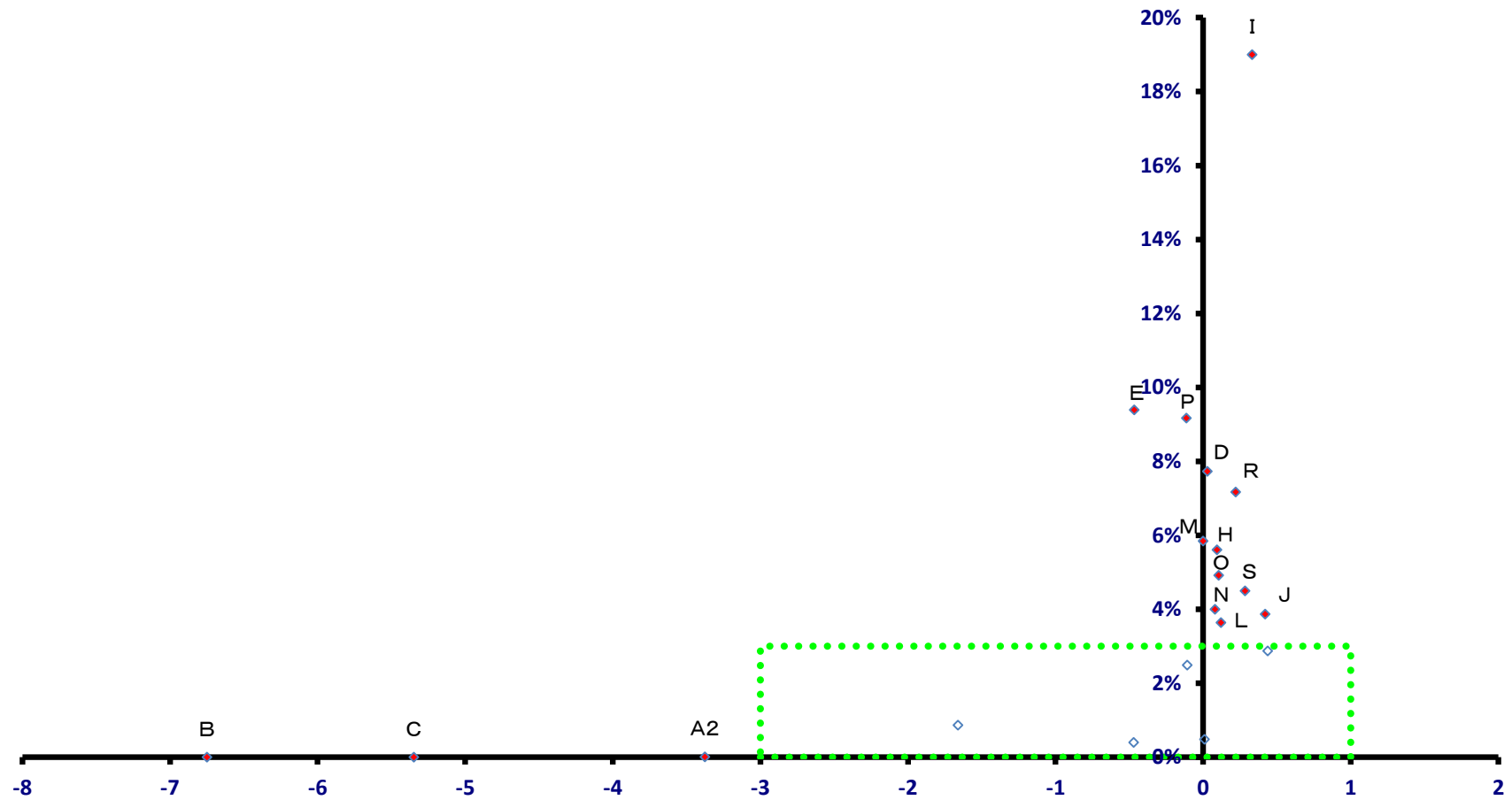

稼ぐ力
(修正特化係数の対数変換値)

さいたま市

全就業者数 503,971 人

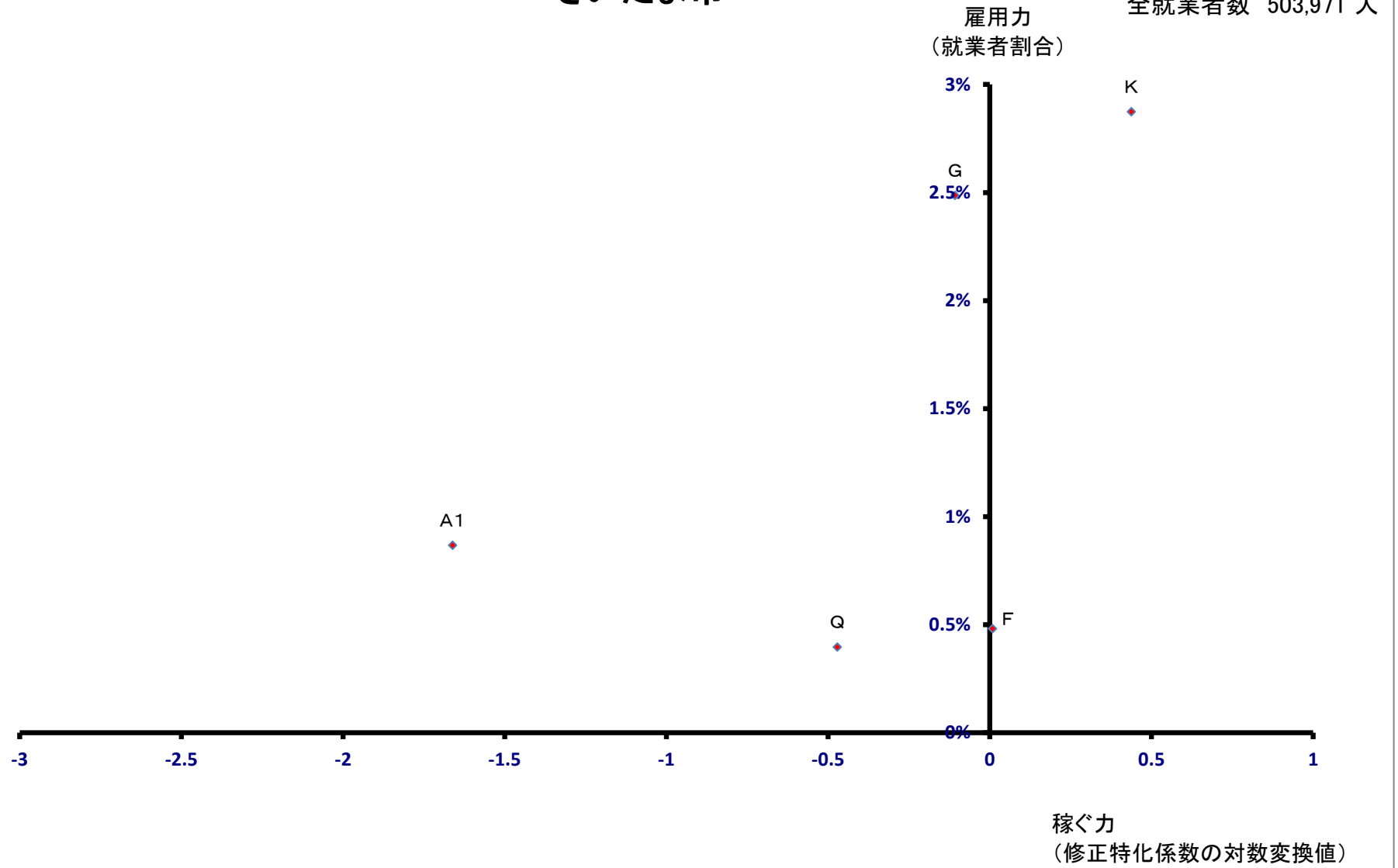

さいたま市 西区

全就業者数 26,526 人

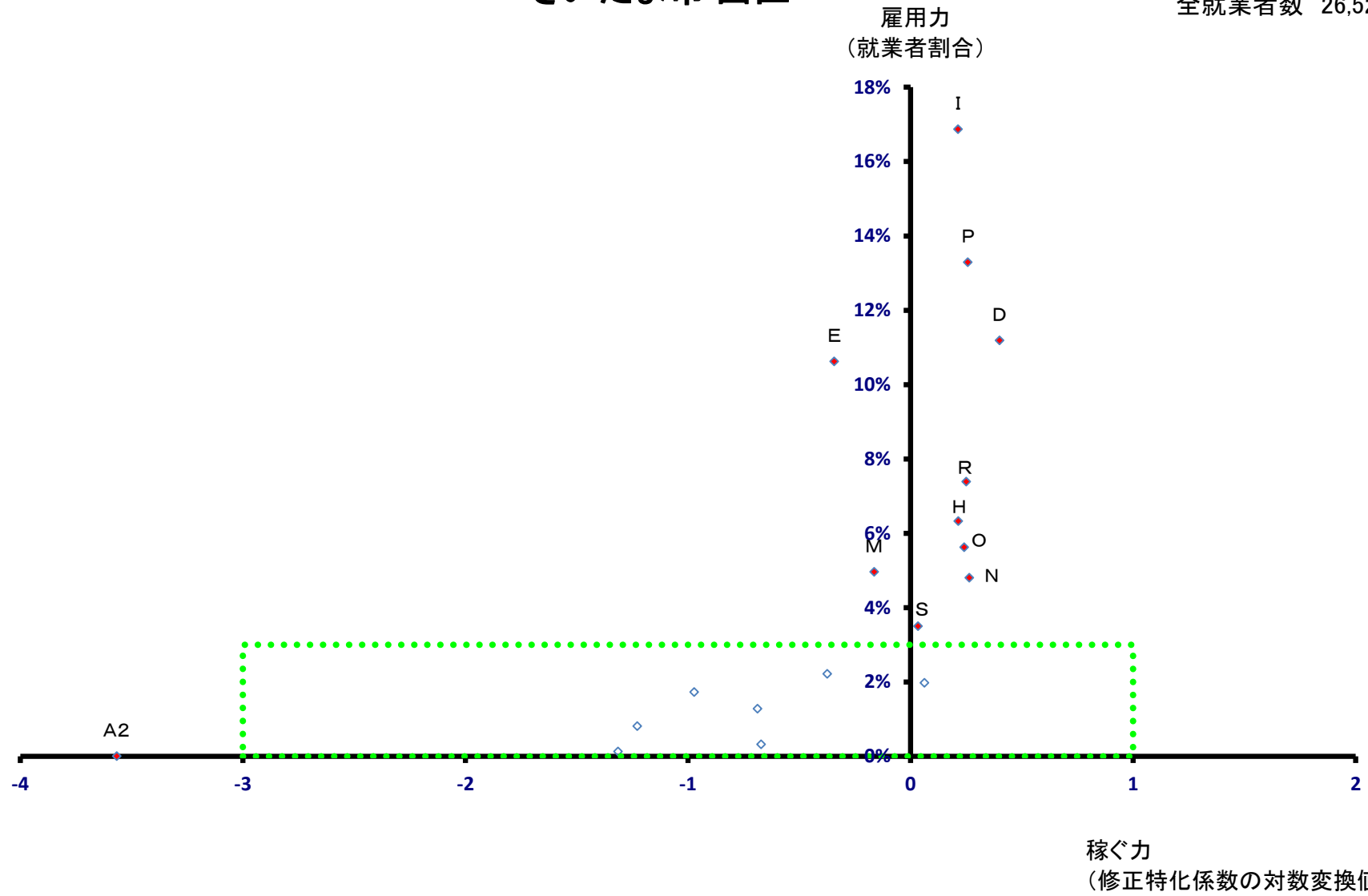

さいたま市 西区

全就業者数 26,526 人

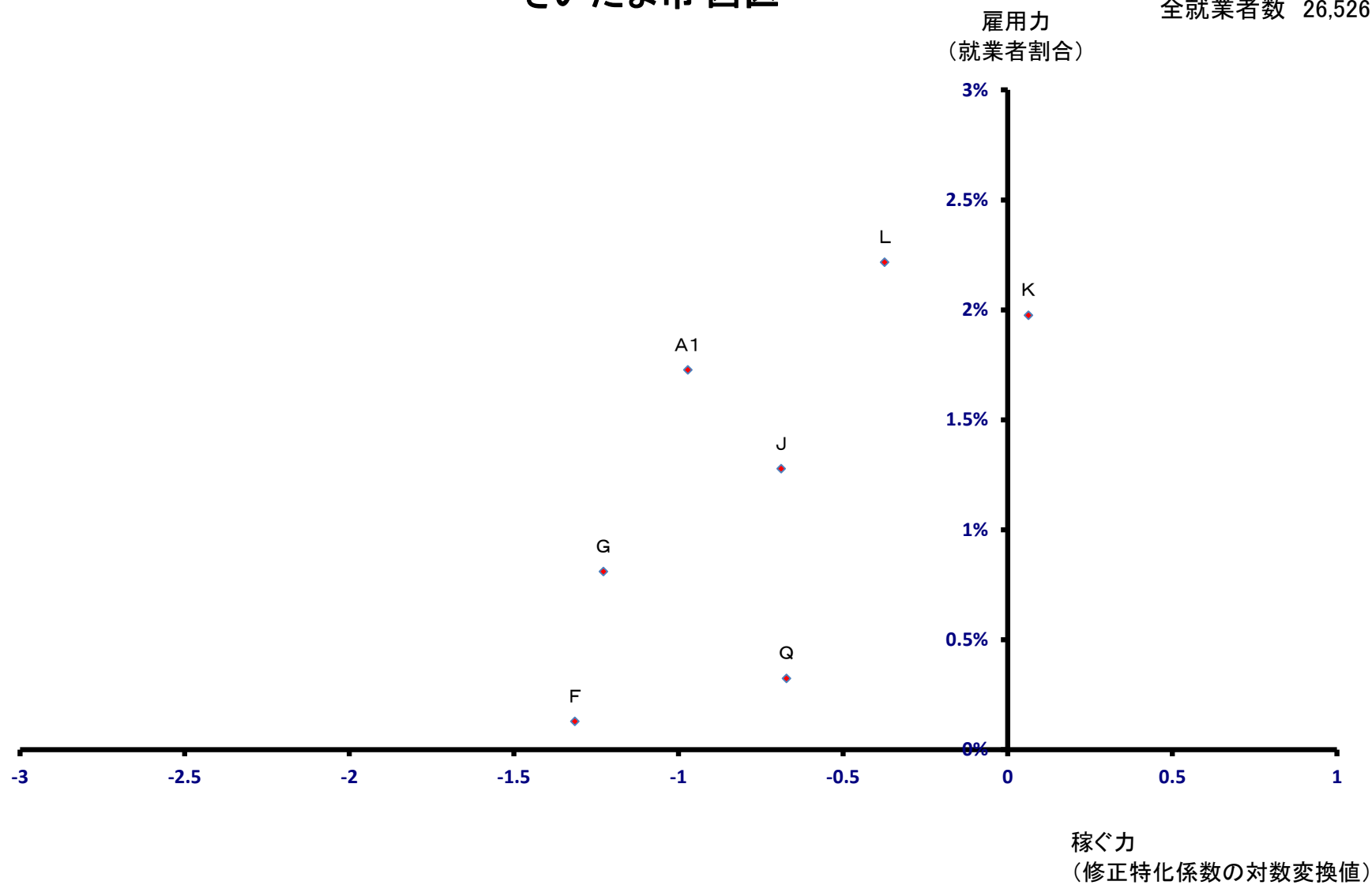

さいたま市 北区

全就業者数 58,084 人

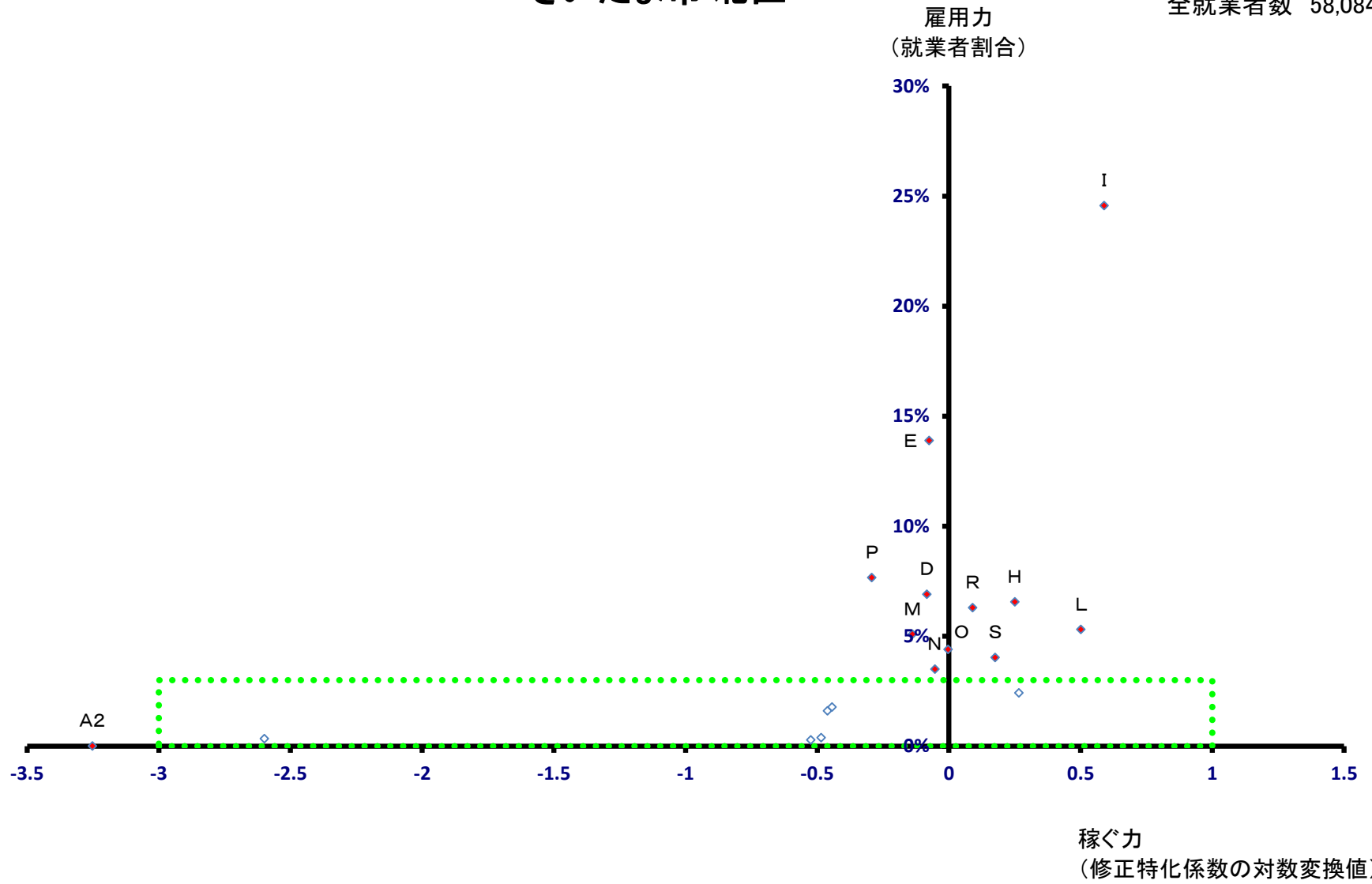

さいたま市 北区

全就業者数 58,084 人

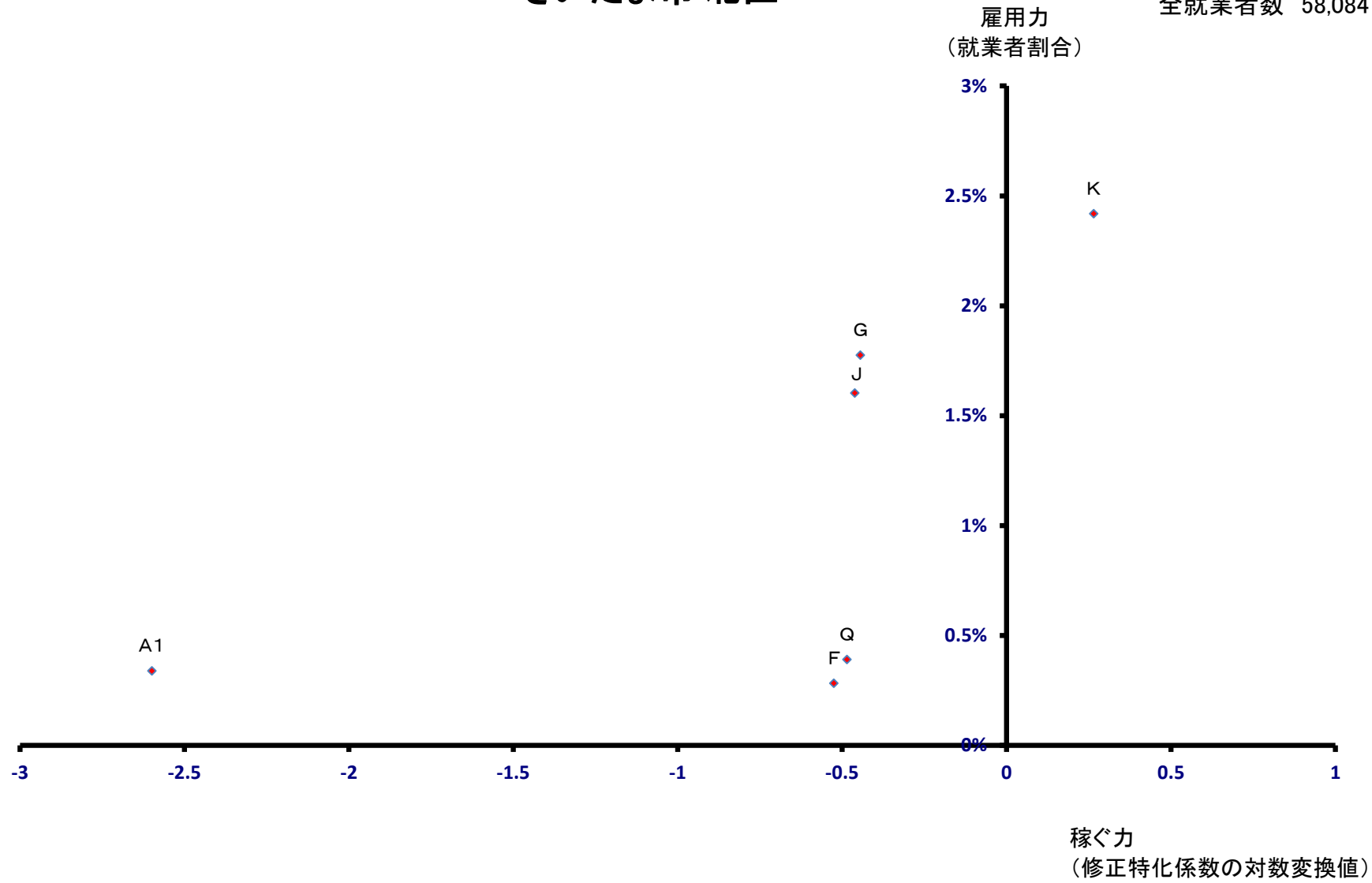

さいたま市 大宮区

全就業者数 87,724 人

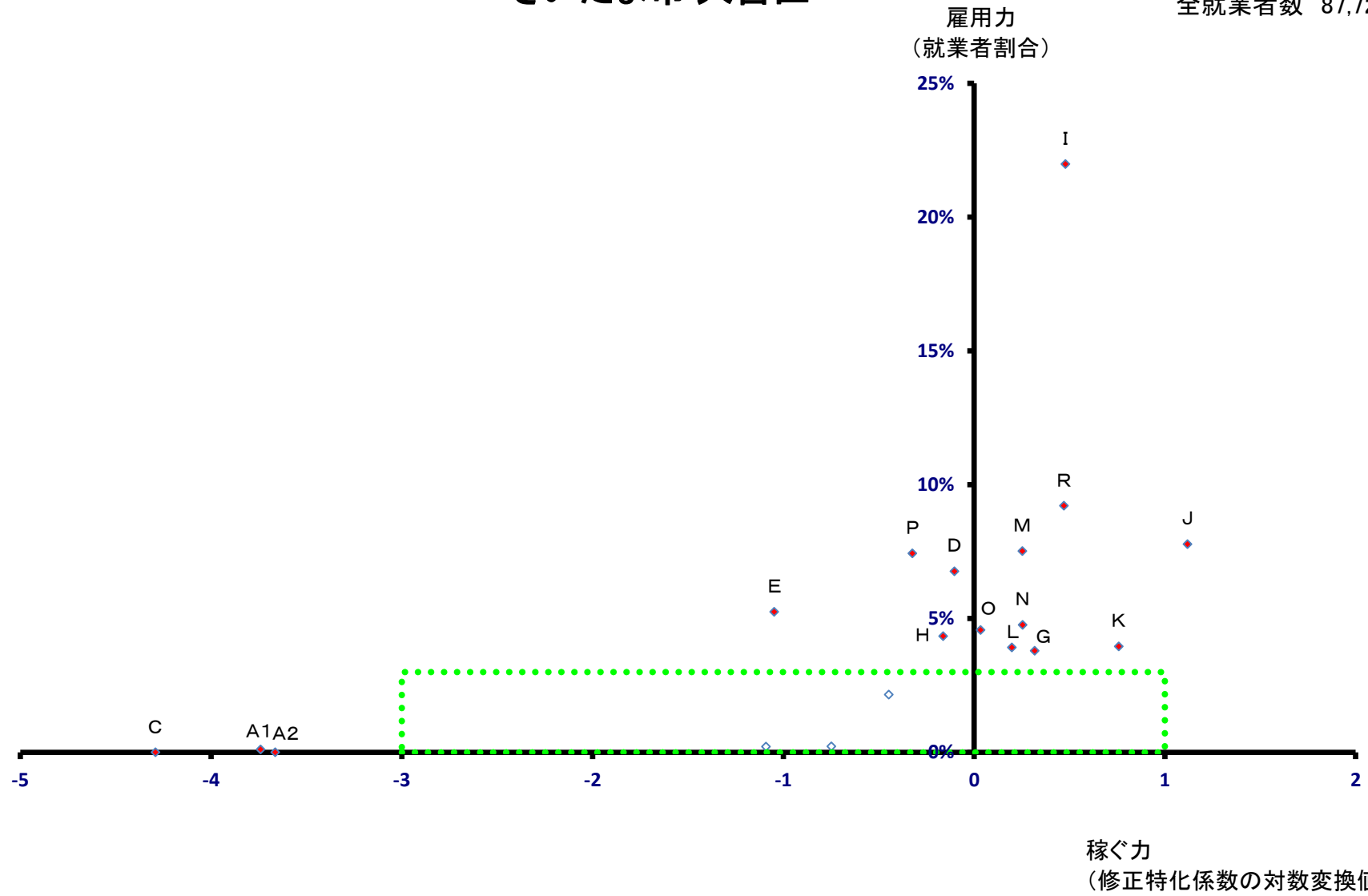

さいたま市 大宮区

全就業者数 87,724 人

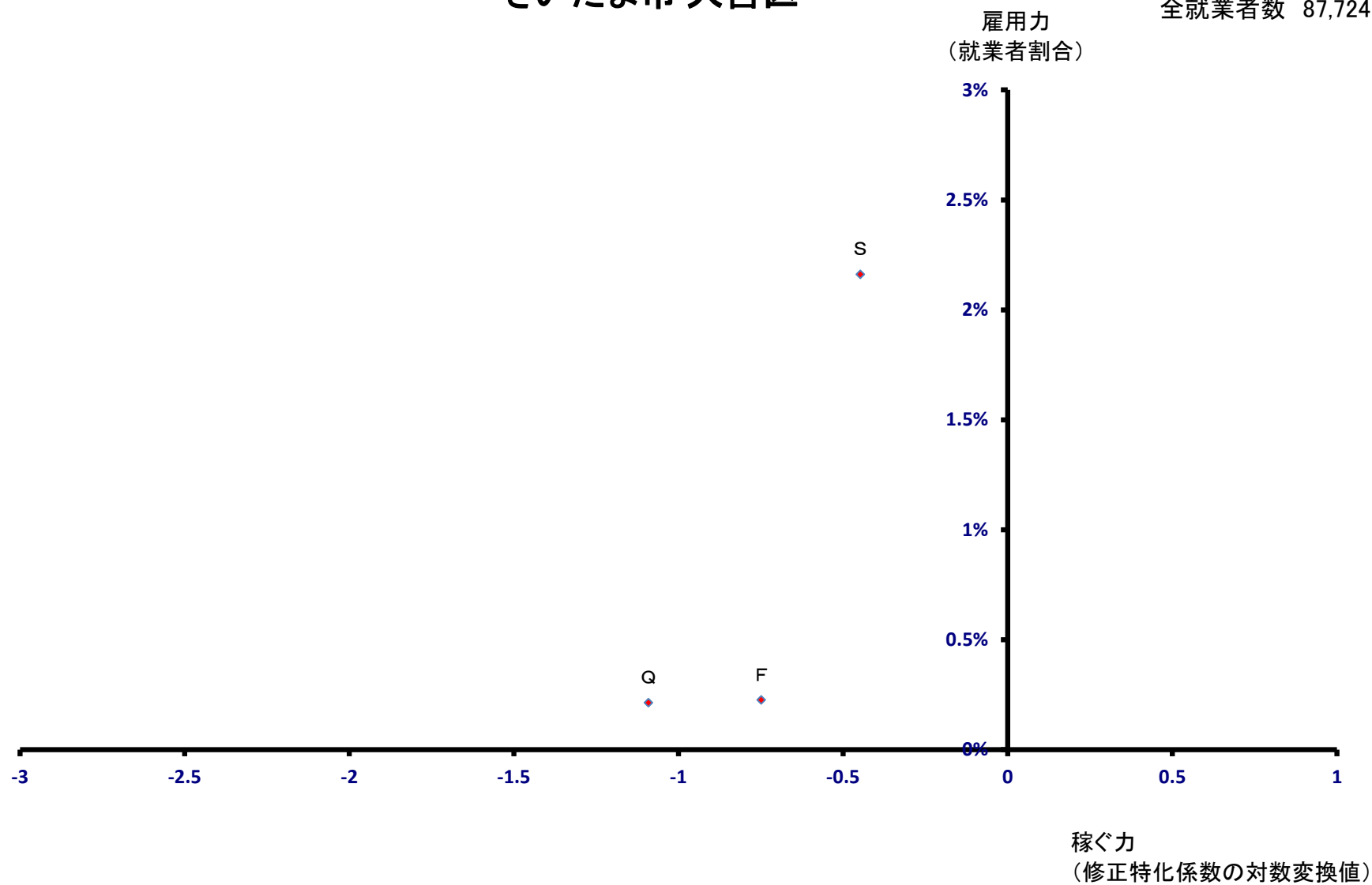

さいたま市 見沼区

全就業者数 45,493 人

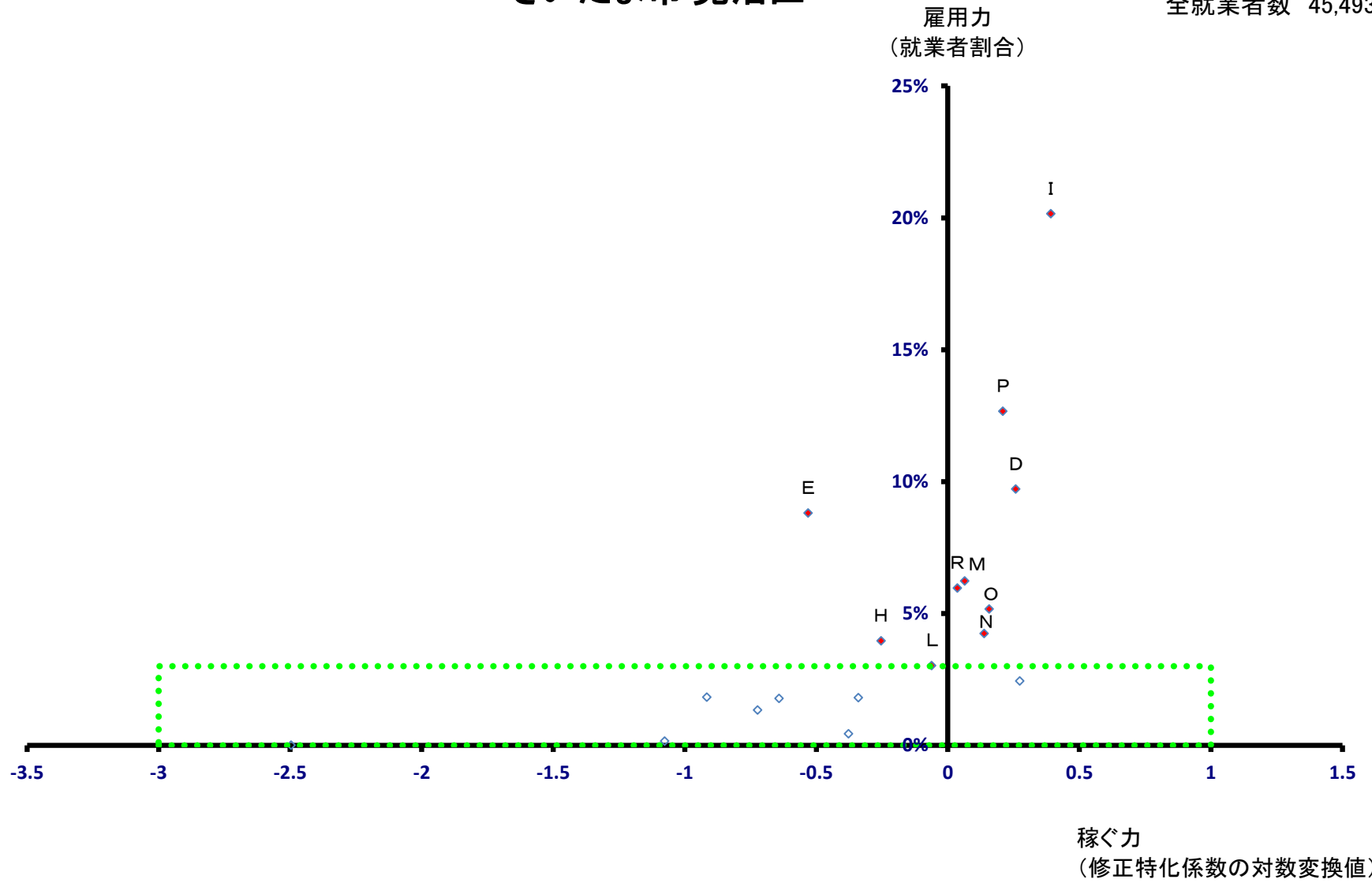

さいたま市 見沼区

全就業者数 45,493 人

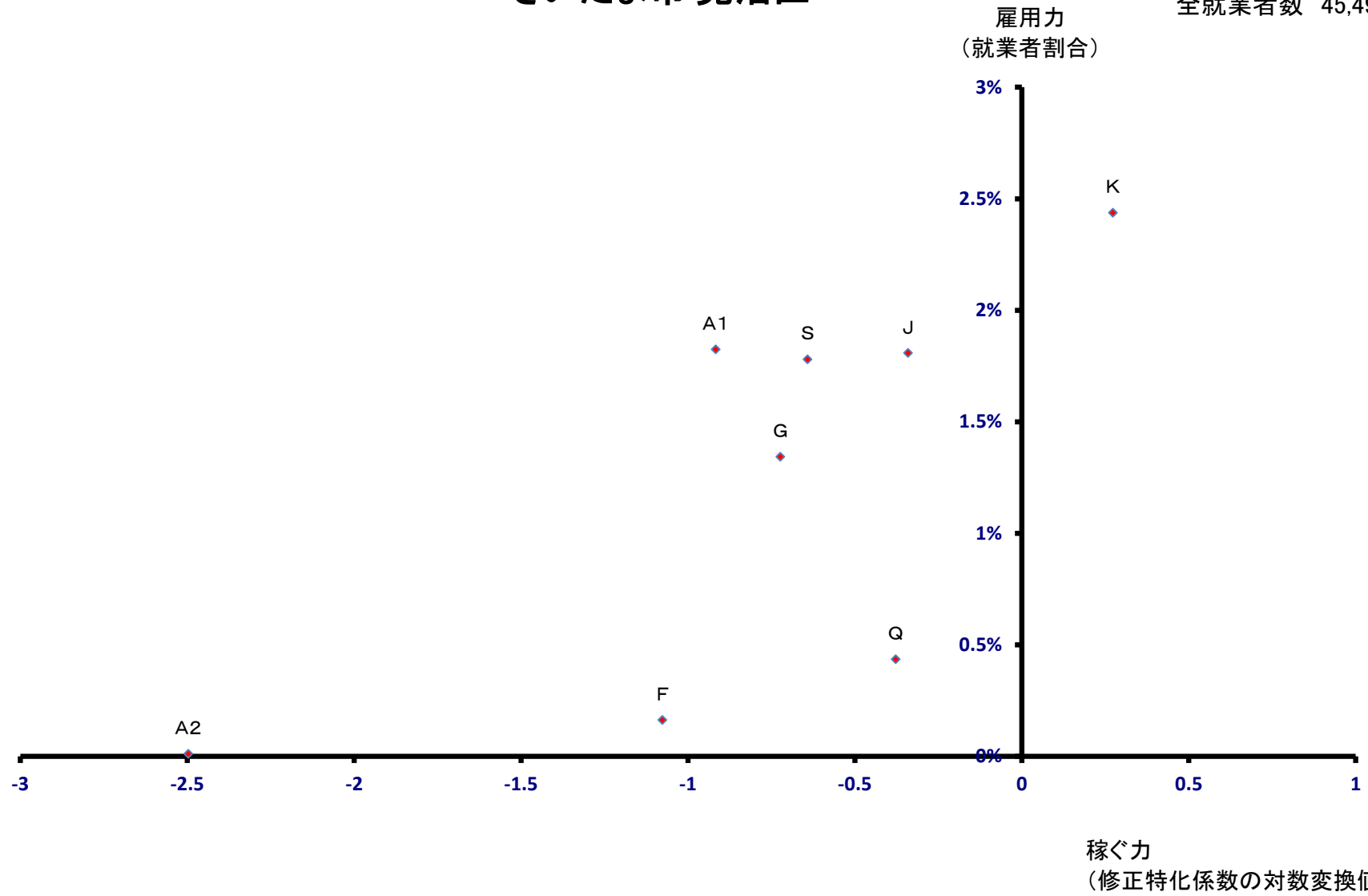

さいたま市 中央区

全就業者数 47,088 人

雇用力
(就業者割合)

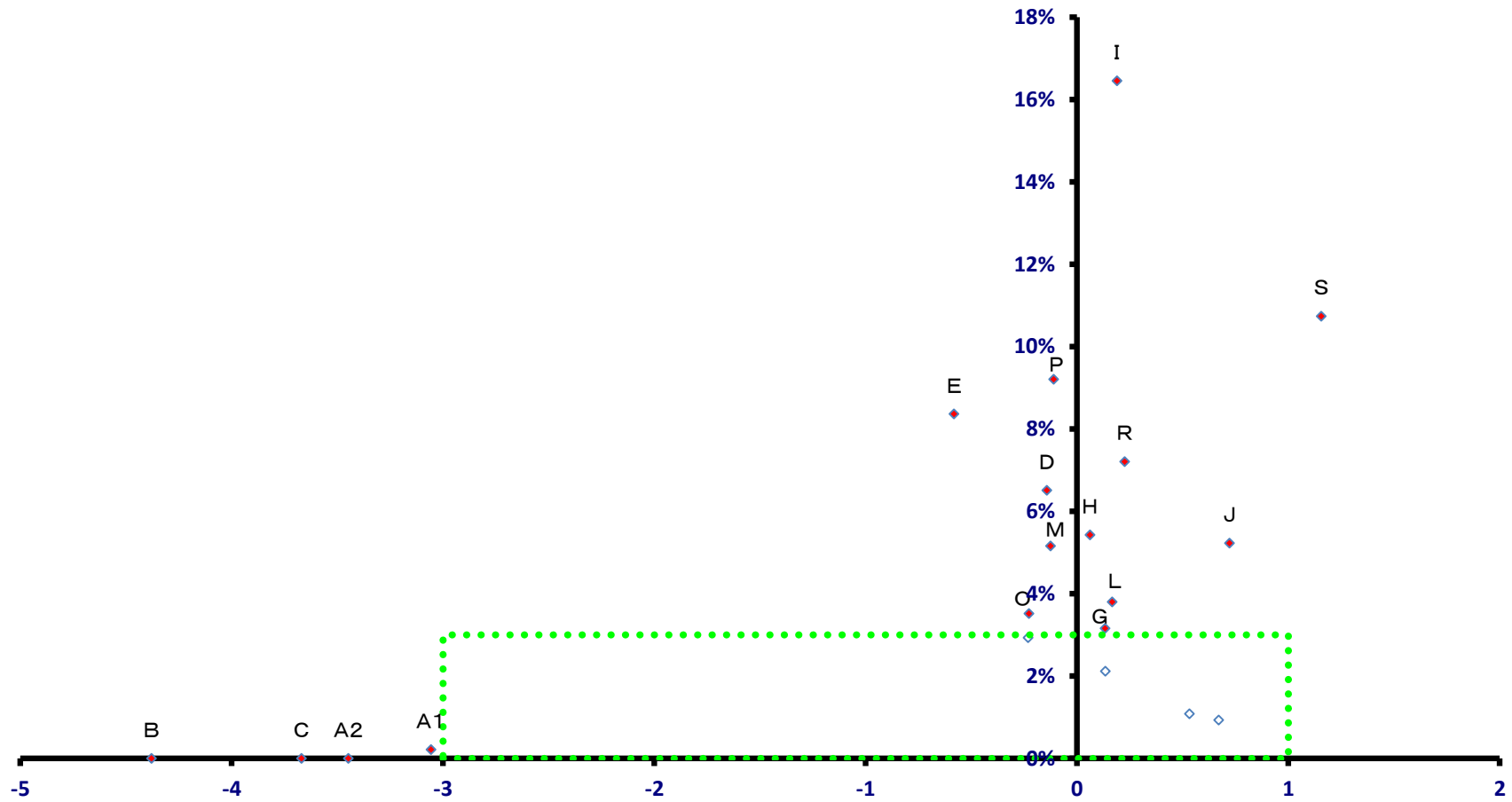

稼ぐ力
(修正特化係数の対数変換値)

さいたま市 中央区

全就業者数 47,088 人

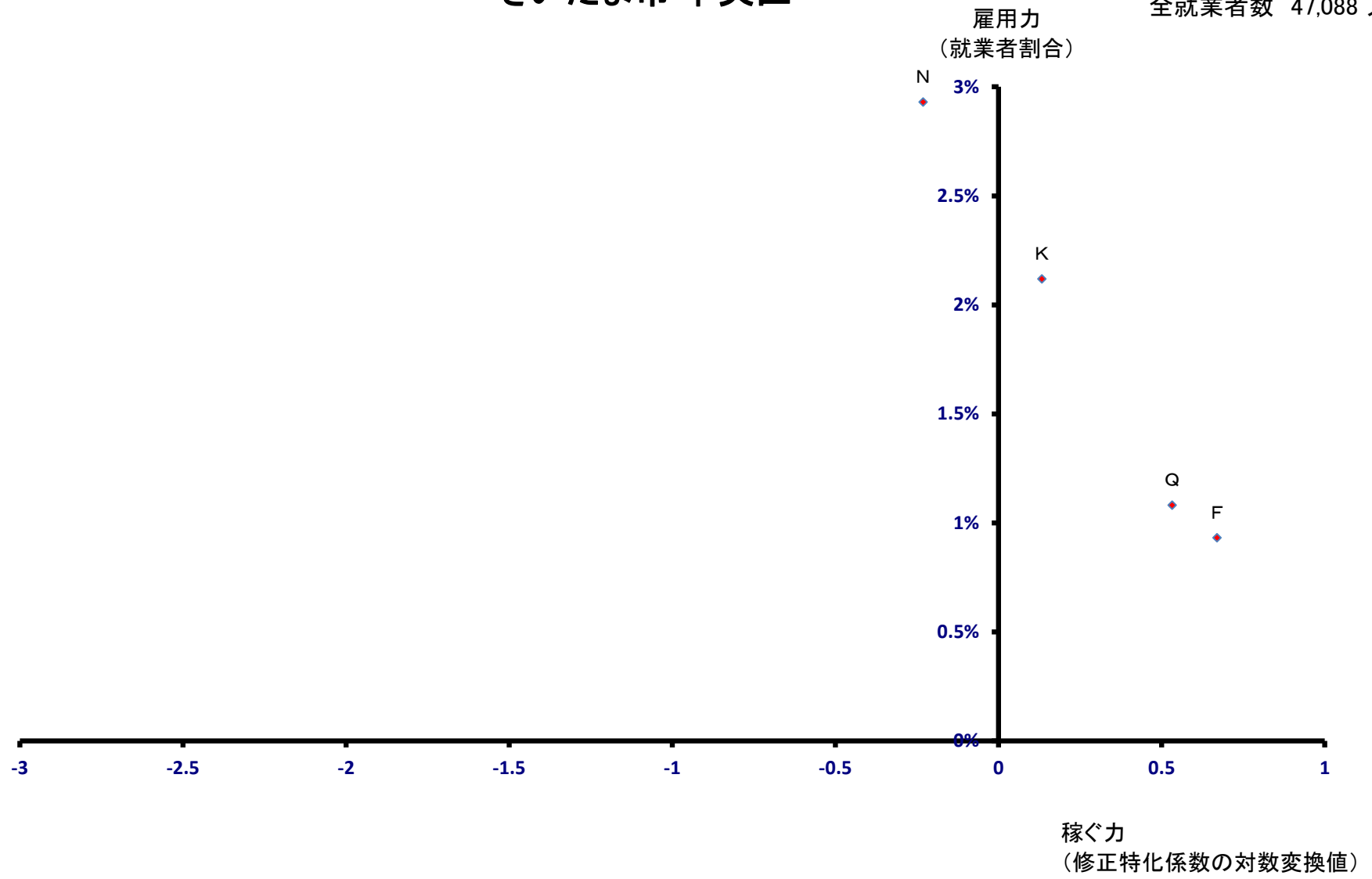

さいたま市 桜区

全就業者数 32,468 人

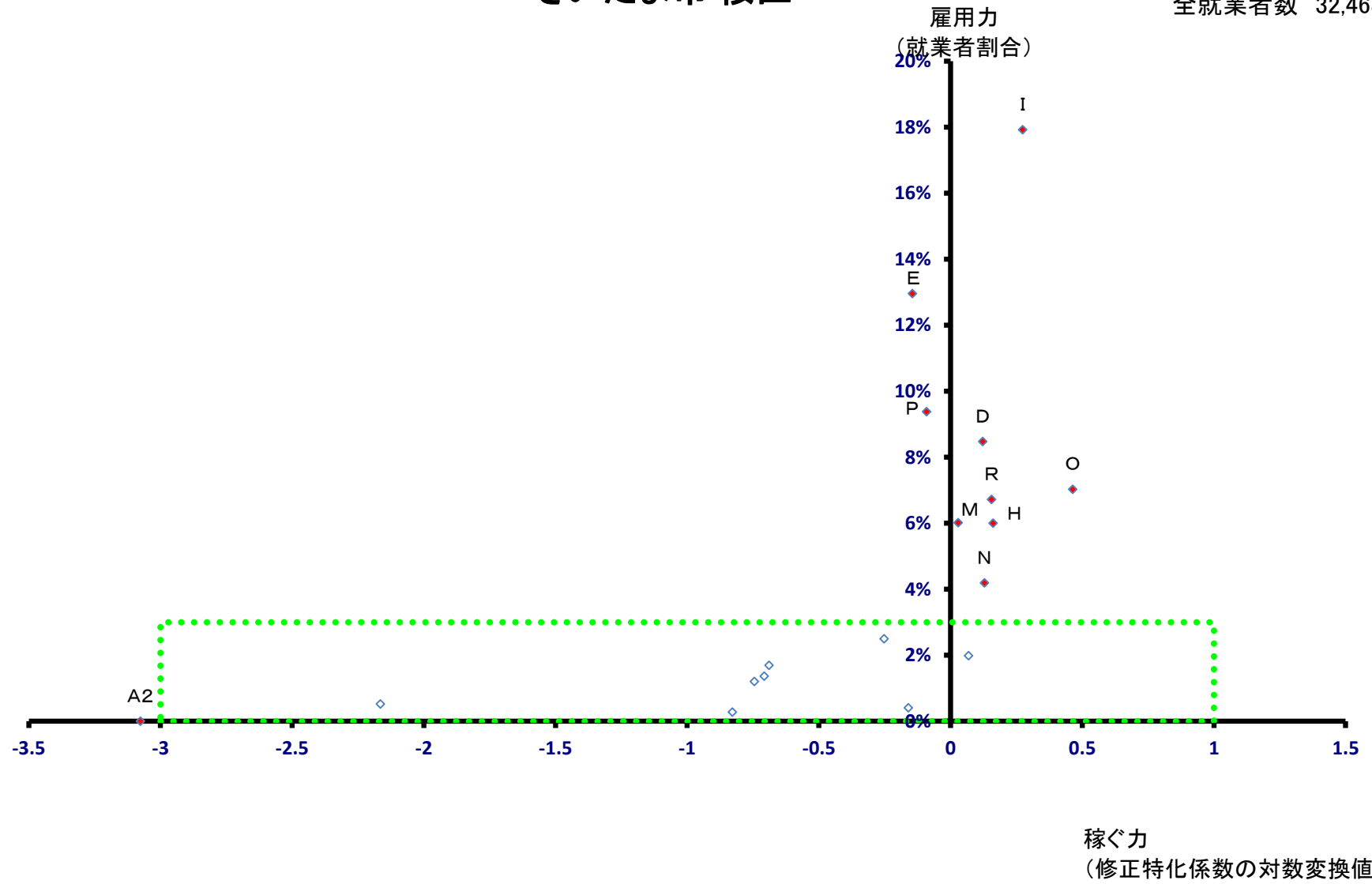

さいたま市 桜区

全就業者数 32,468 人

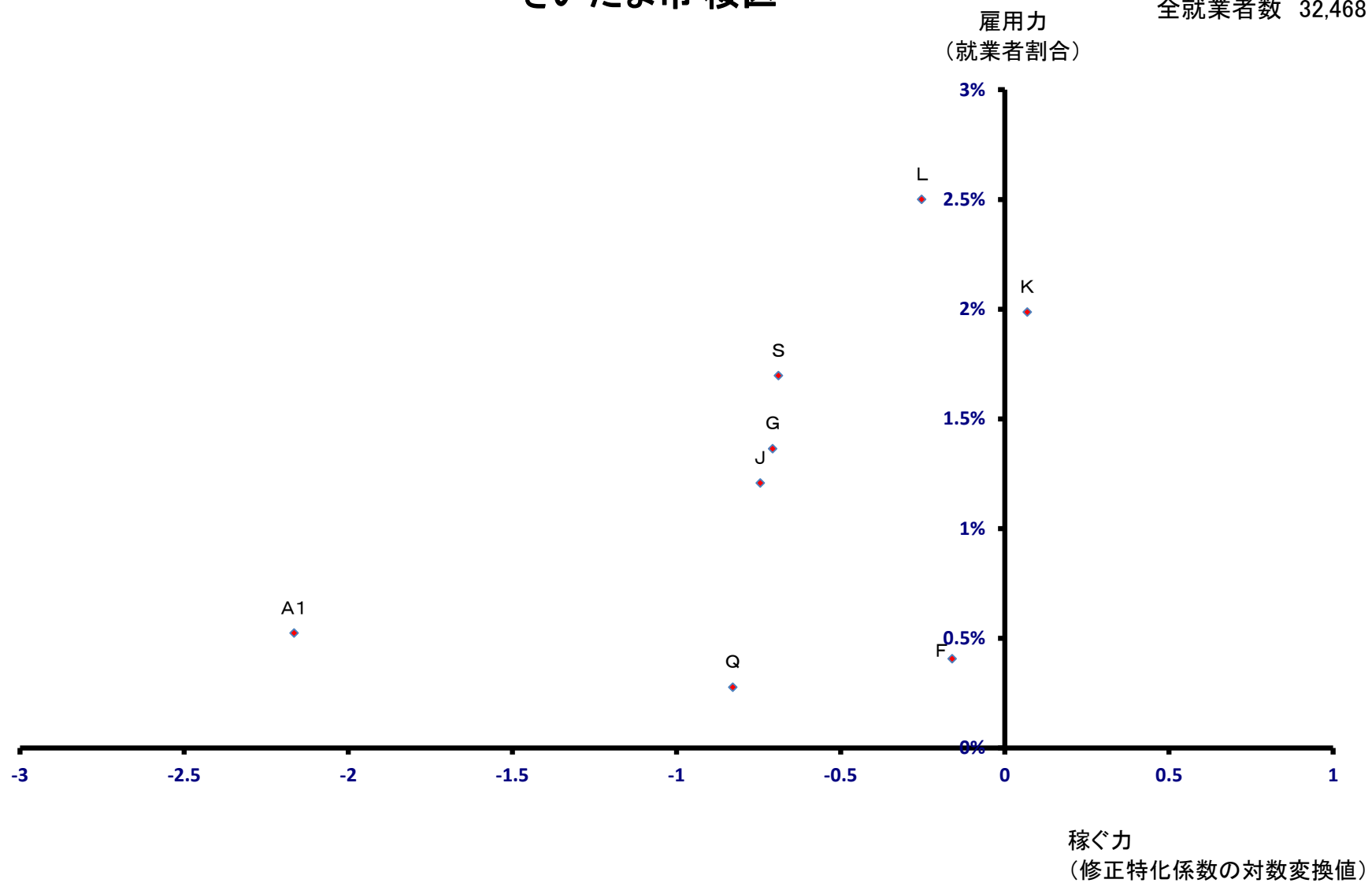

さいたま市 浦和区

全就業者数 73,085 人

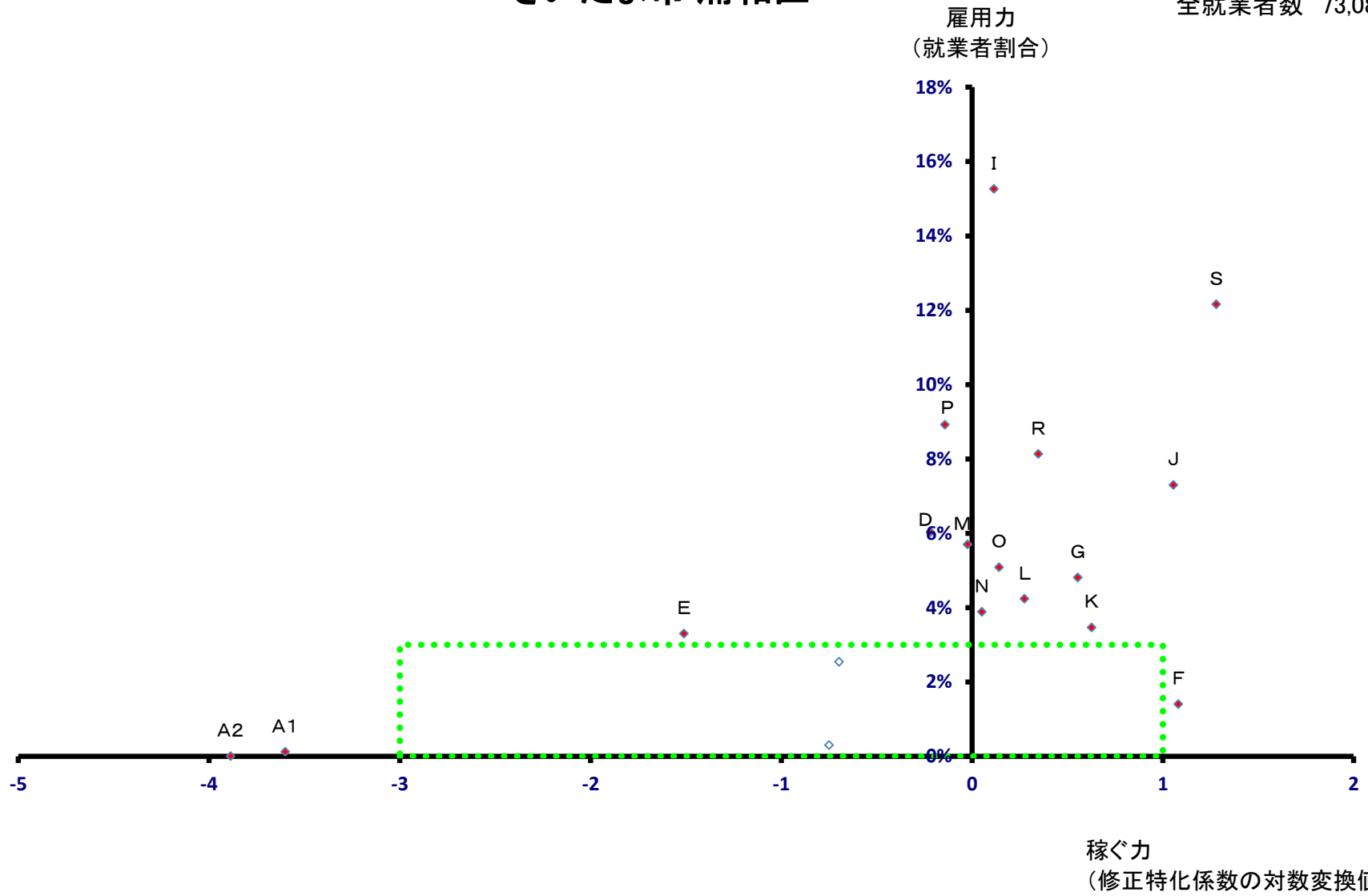

さいたま市 浦和区

全就業者数 73,085 人

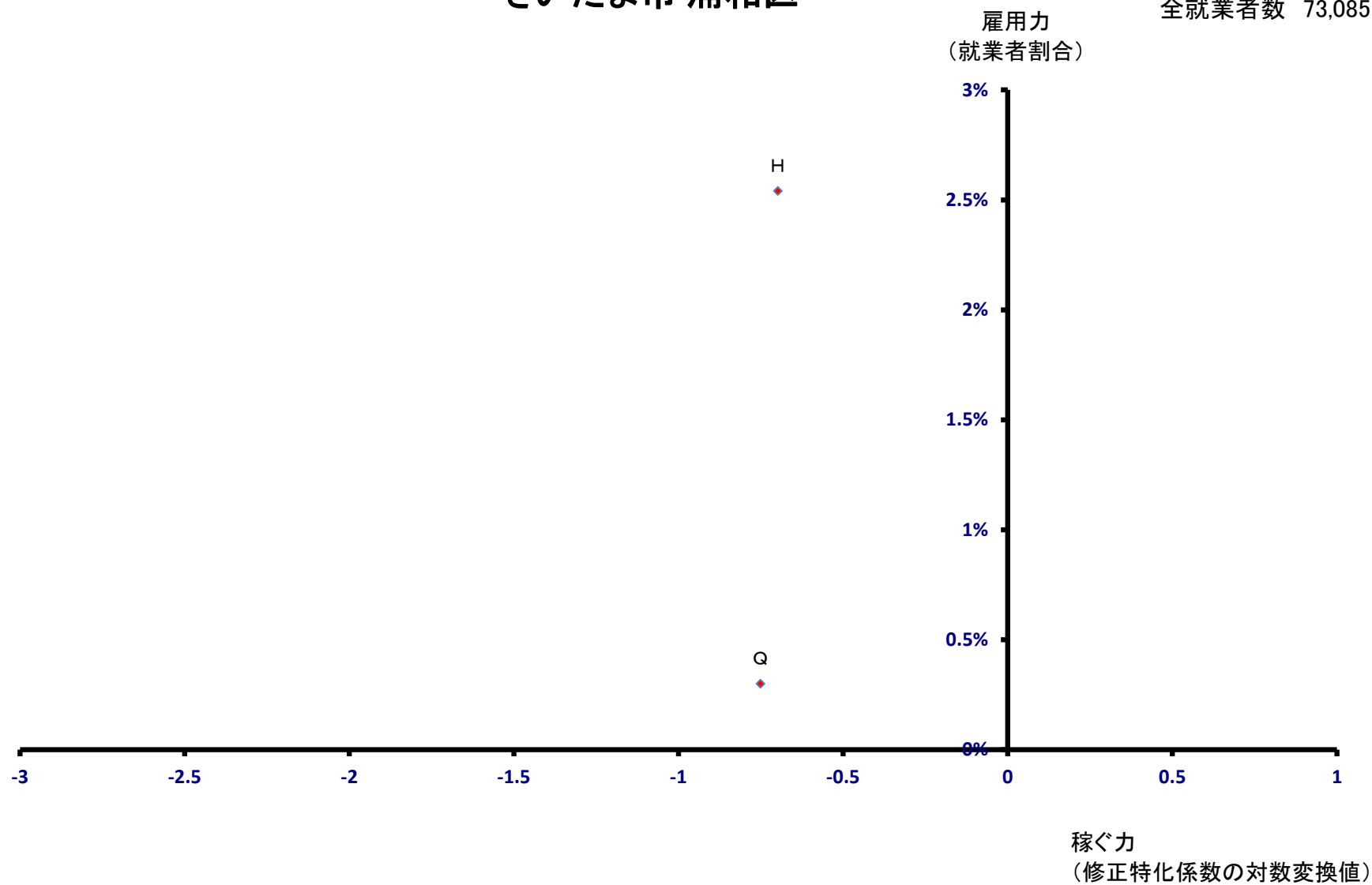

さいたま市 南区

全就業者数 49,682 人

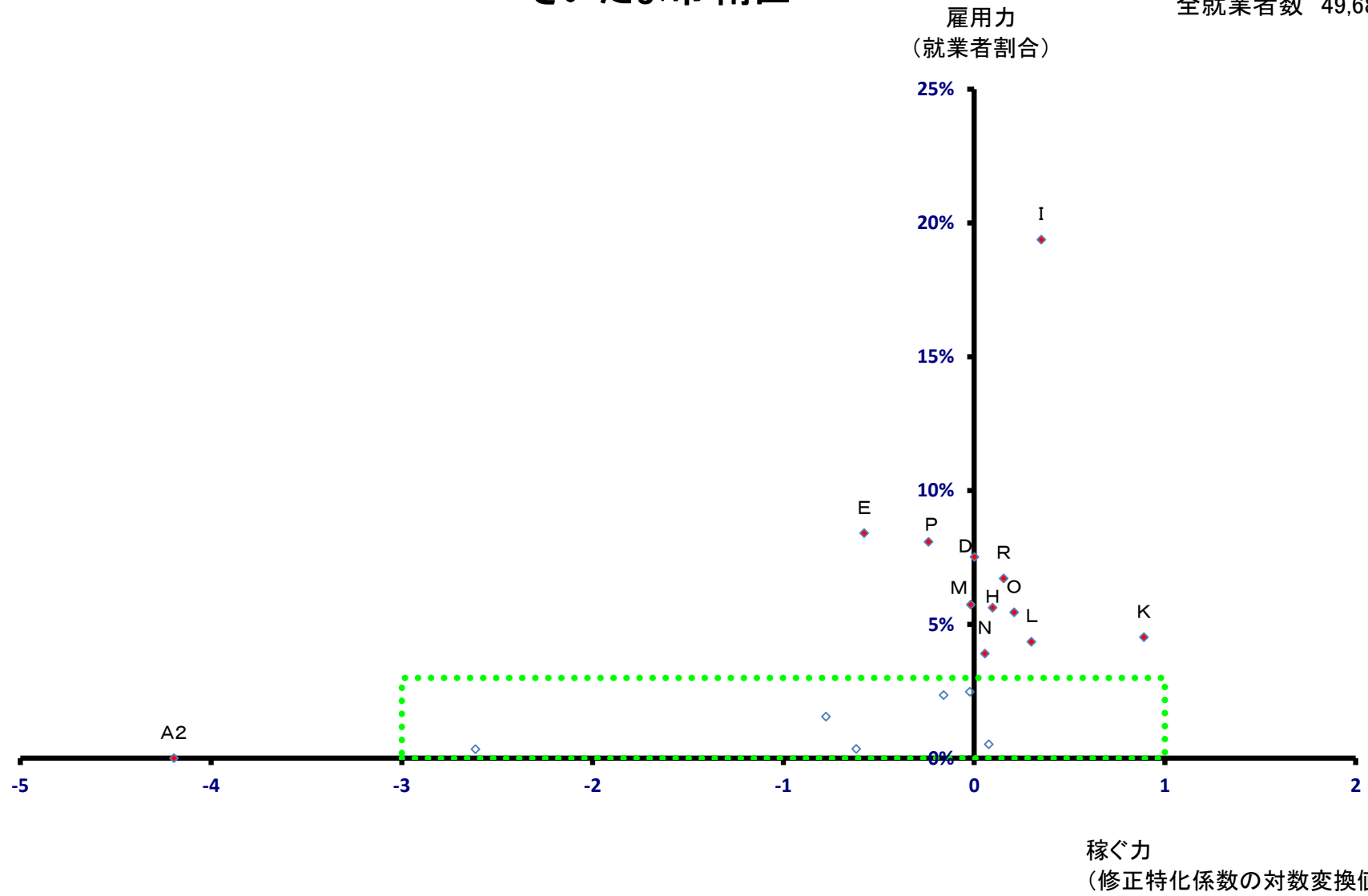

さいたま市 南区

全就業者数 49,682 人

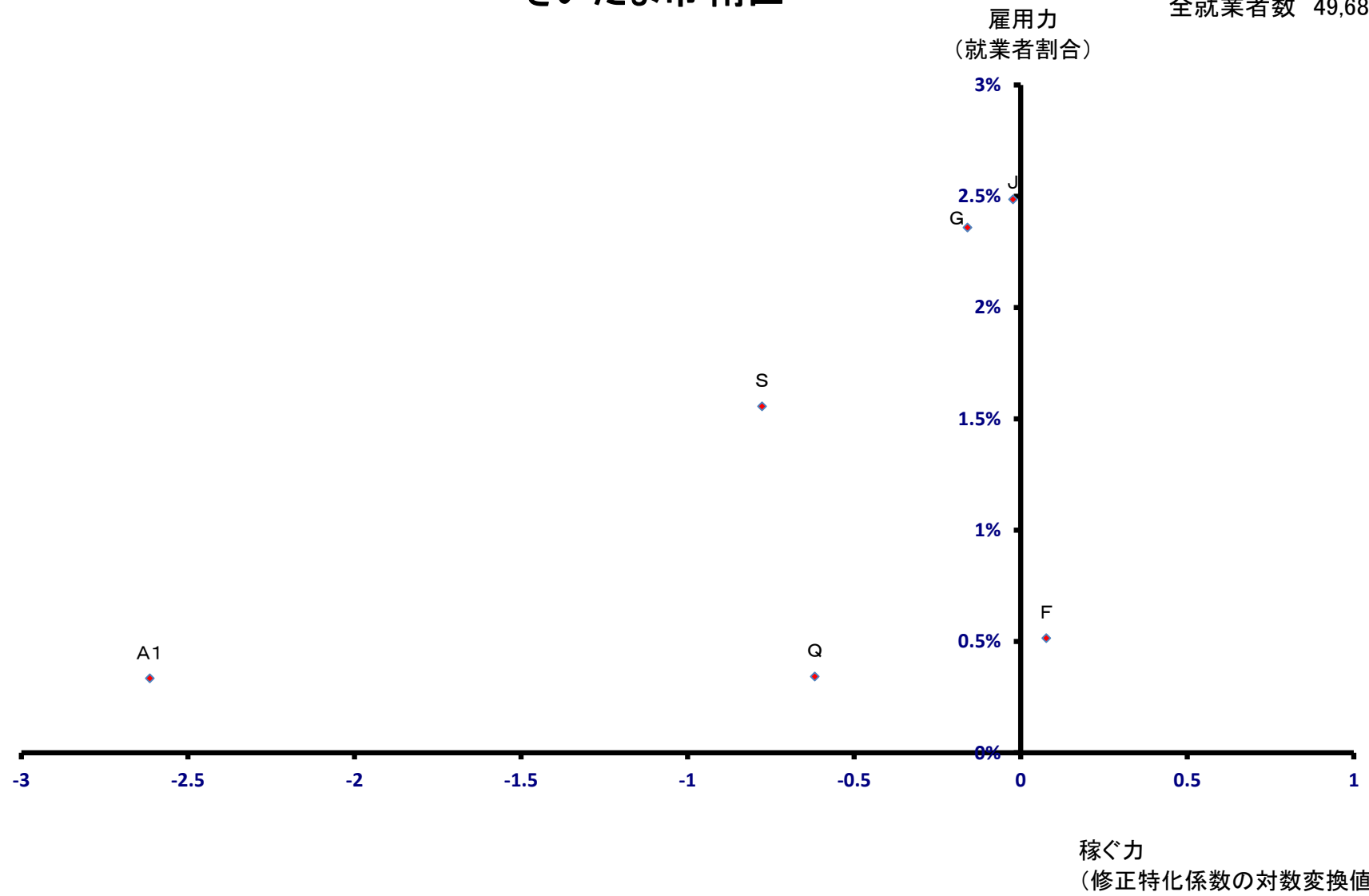

さいたま市 緑区

全就業者数 31,541 人

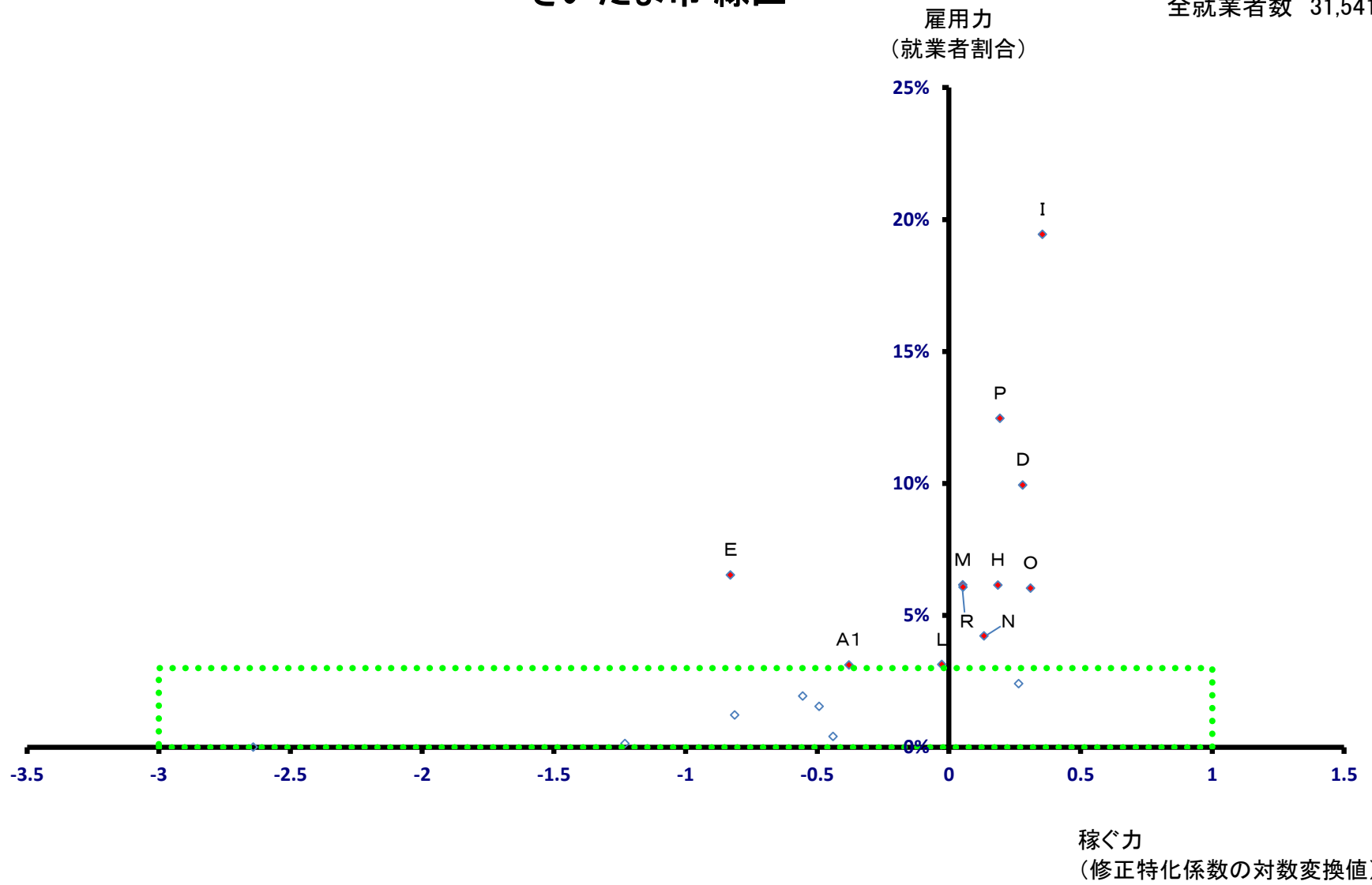

さいたま市 緑区

全就業者数 31,541 人

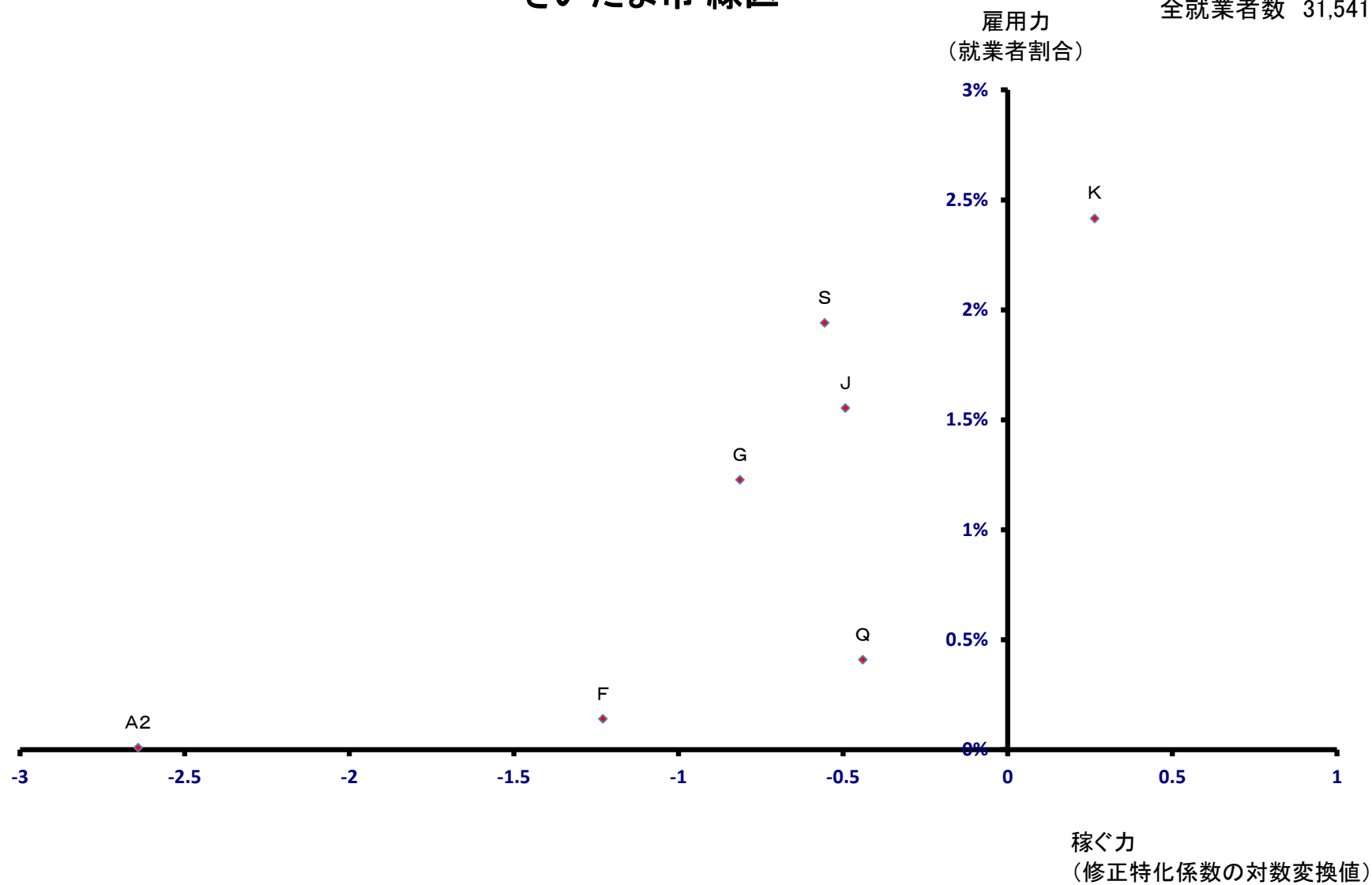

さいたま市 岩槻区

全就業者数 52,280 人

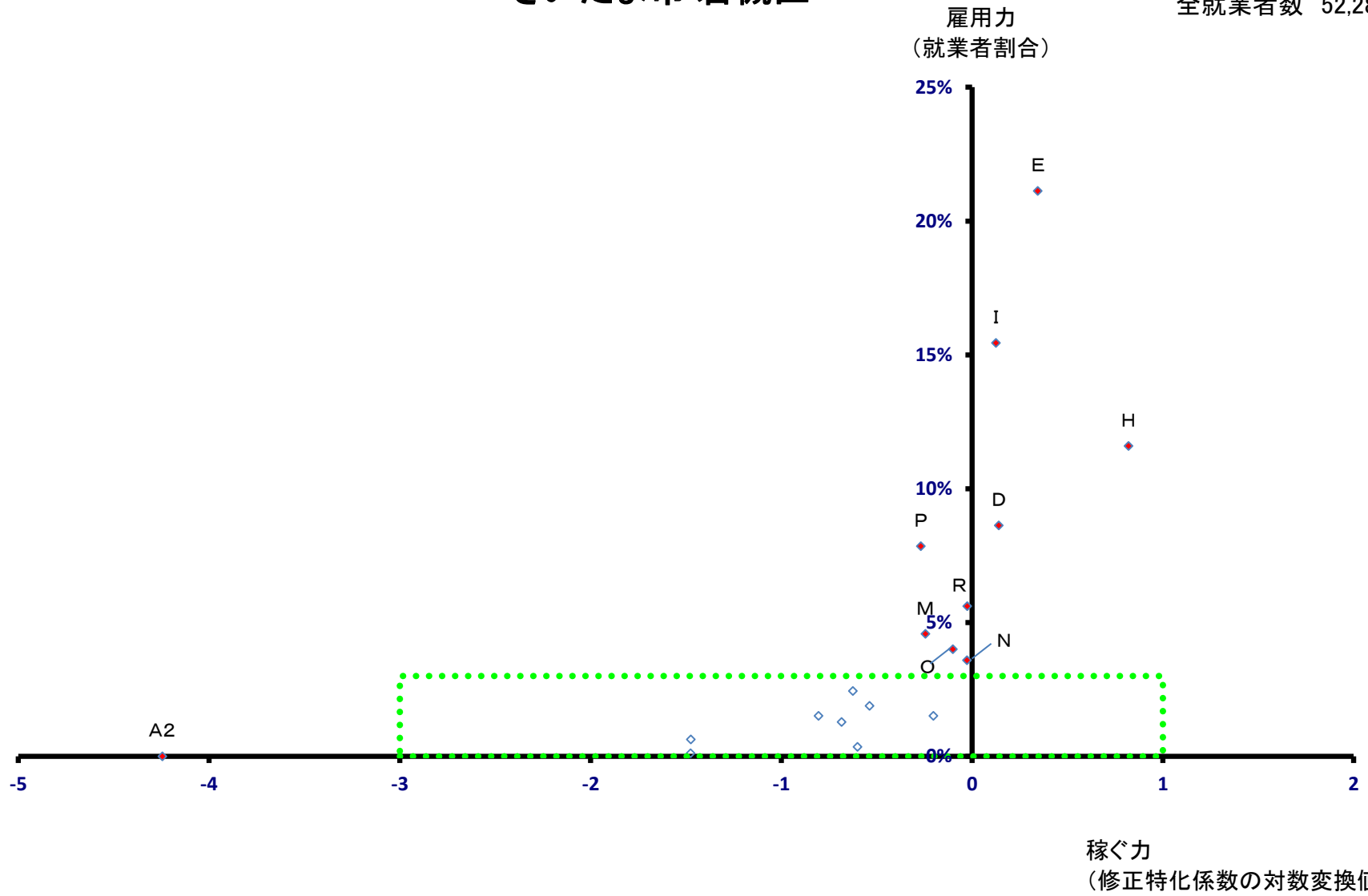

さいたま市 岩槻区

全就業者数 52,280 人

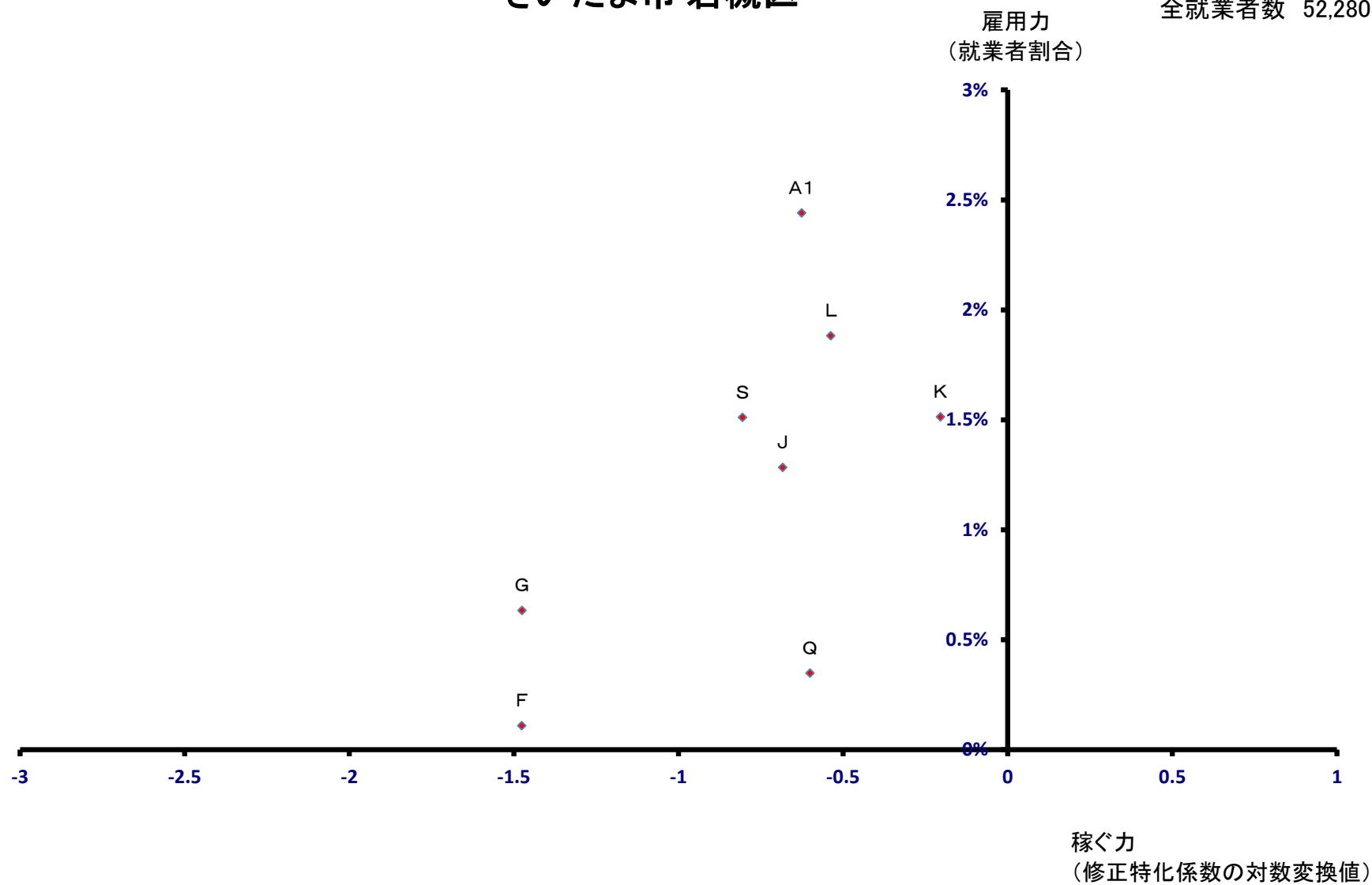

川越市

全就業者数 145,427 人

雇用力
(就業者割合)

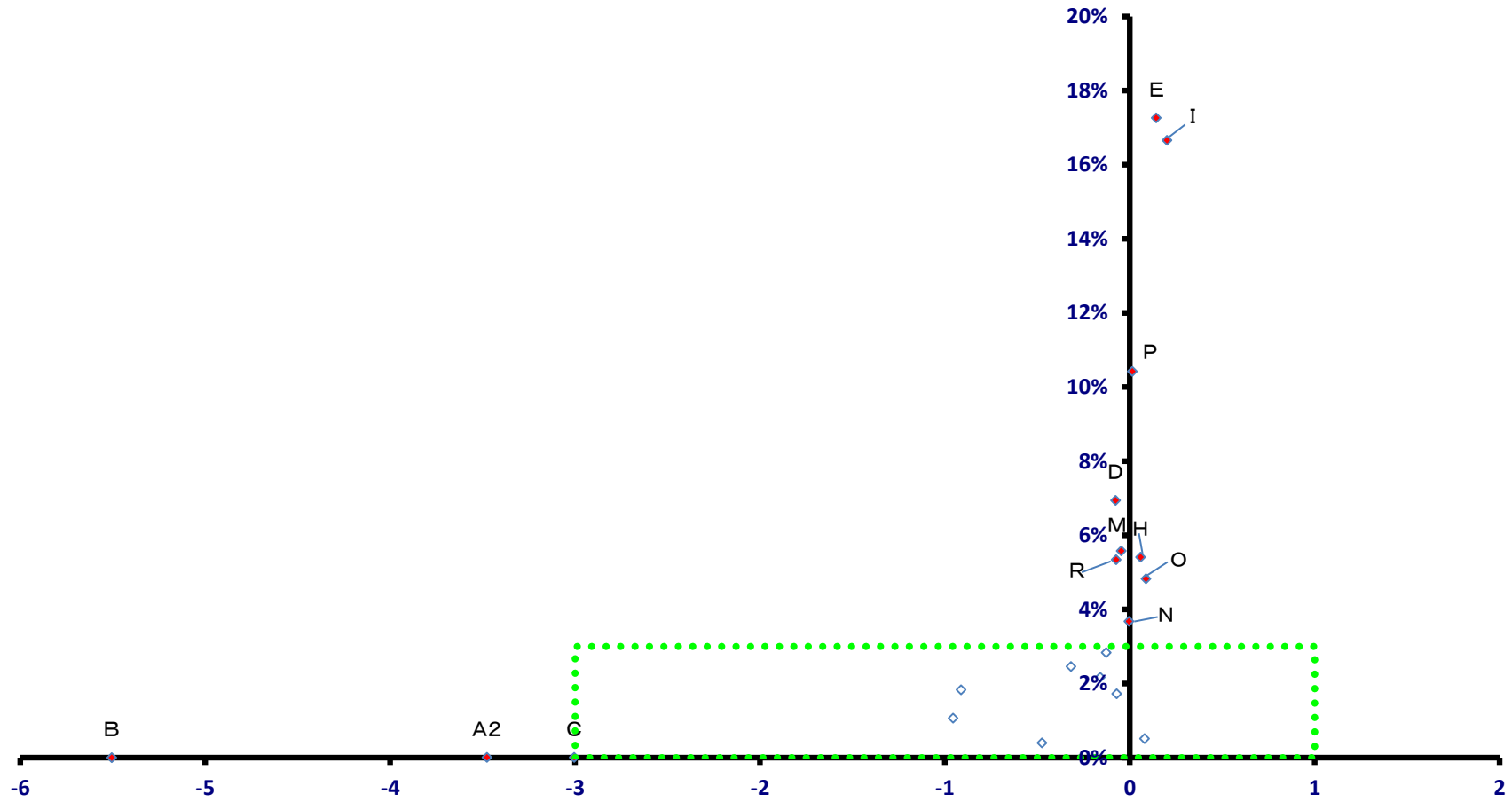

稼ぐ力
(修正特化係数の対数変換値)

川越市

全就業者数 145,427 人

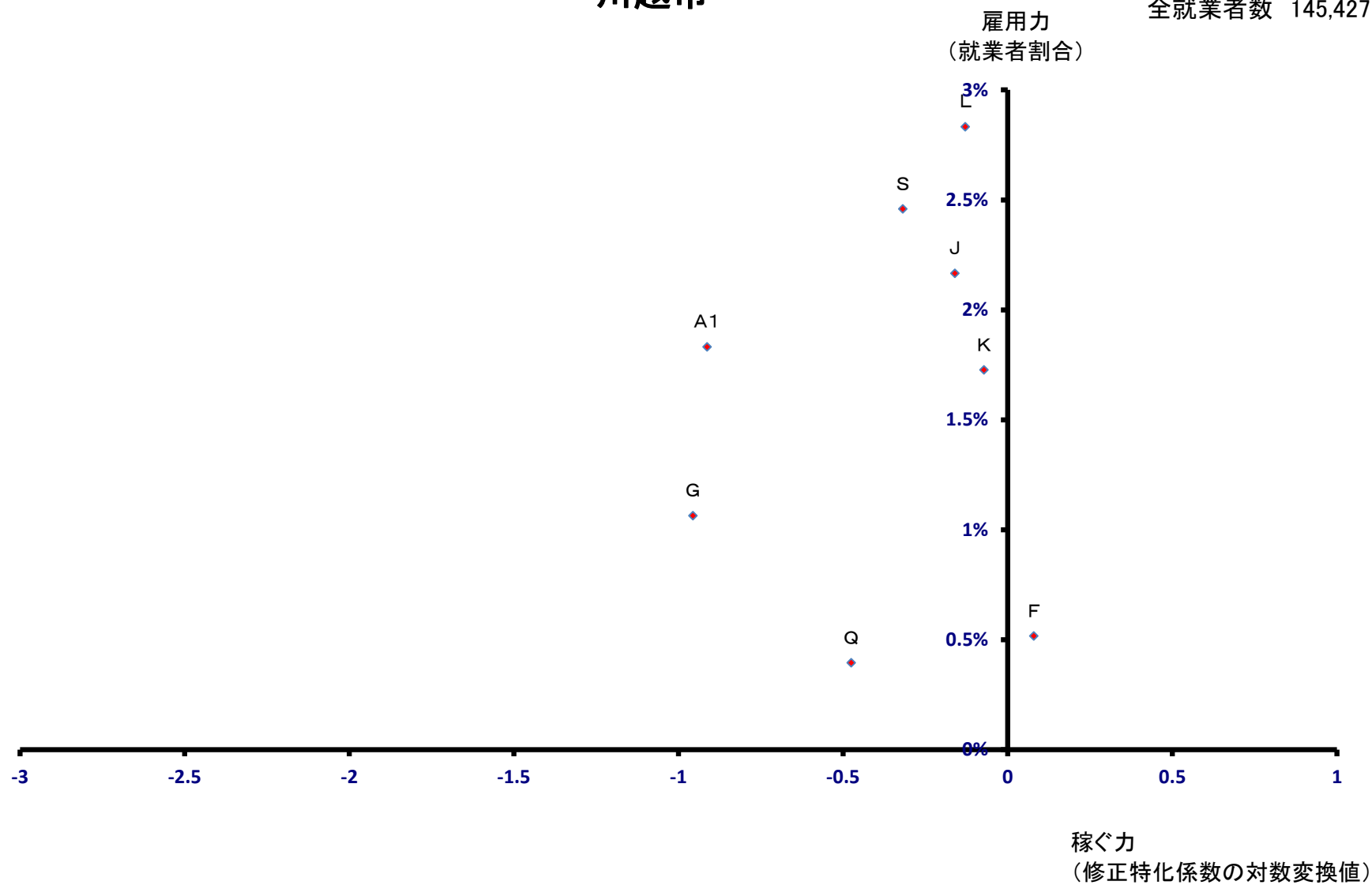

熊谷市

全就業者数 96,509 人

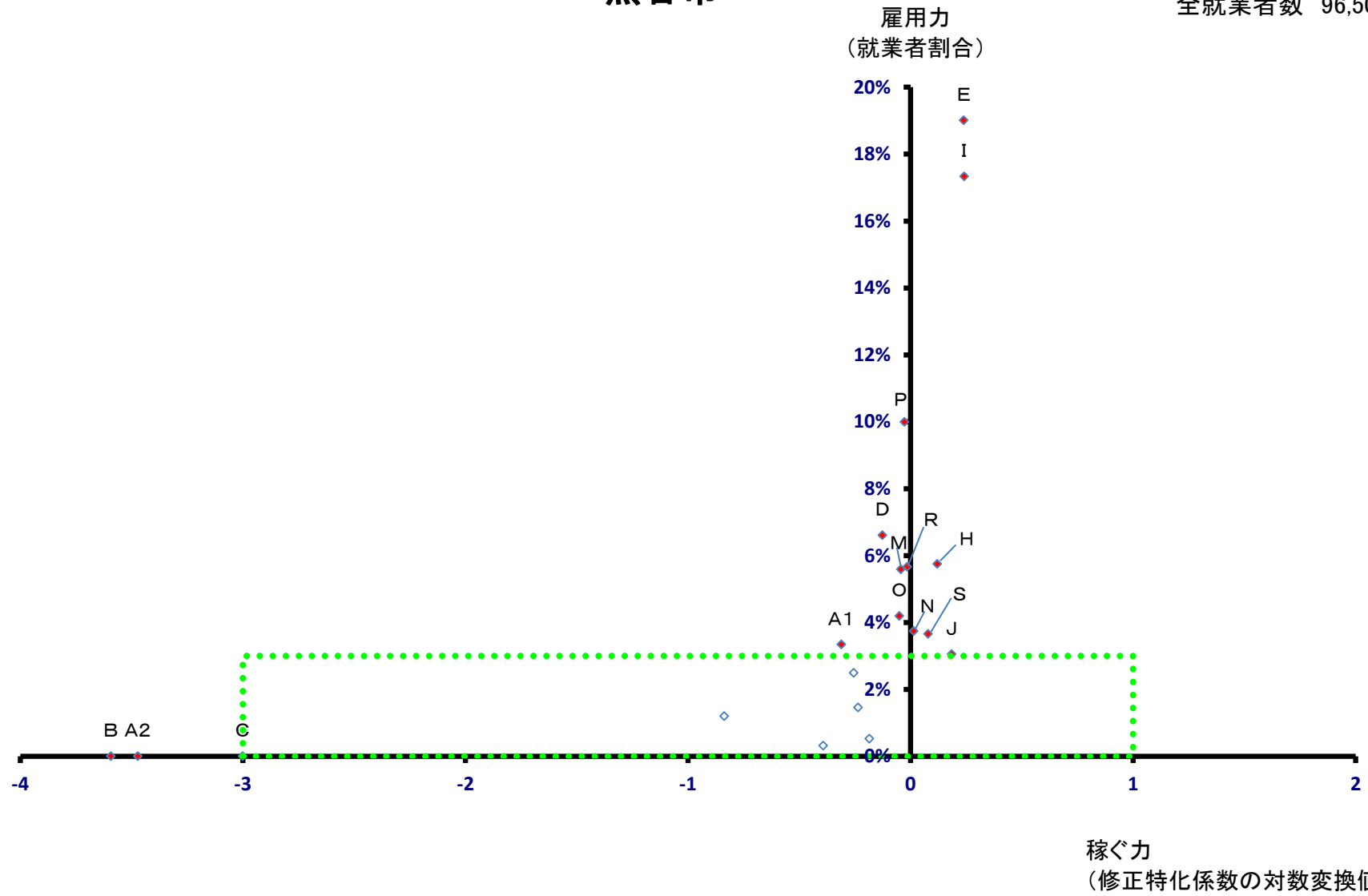

熊谷市

全就業者数 96,509 人

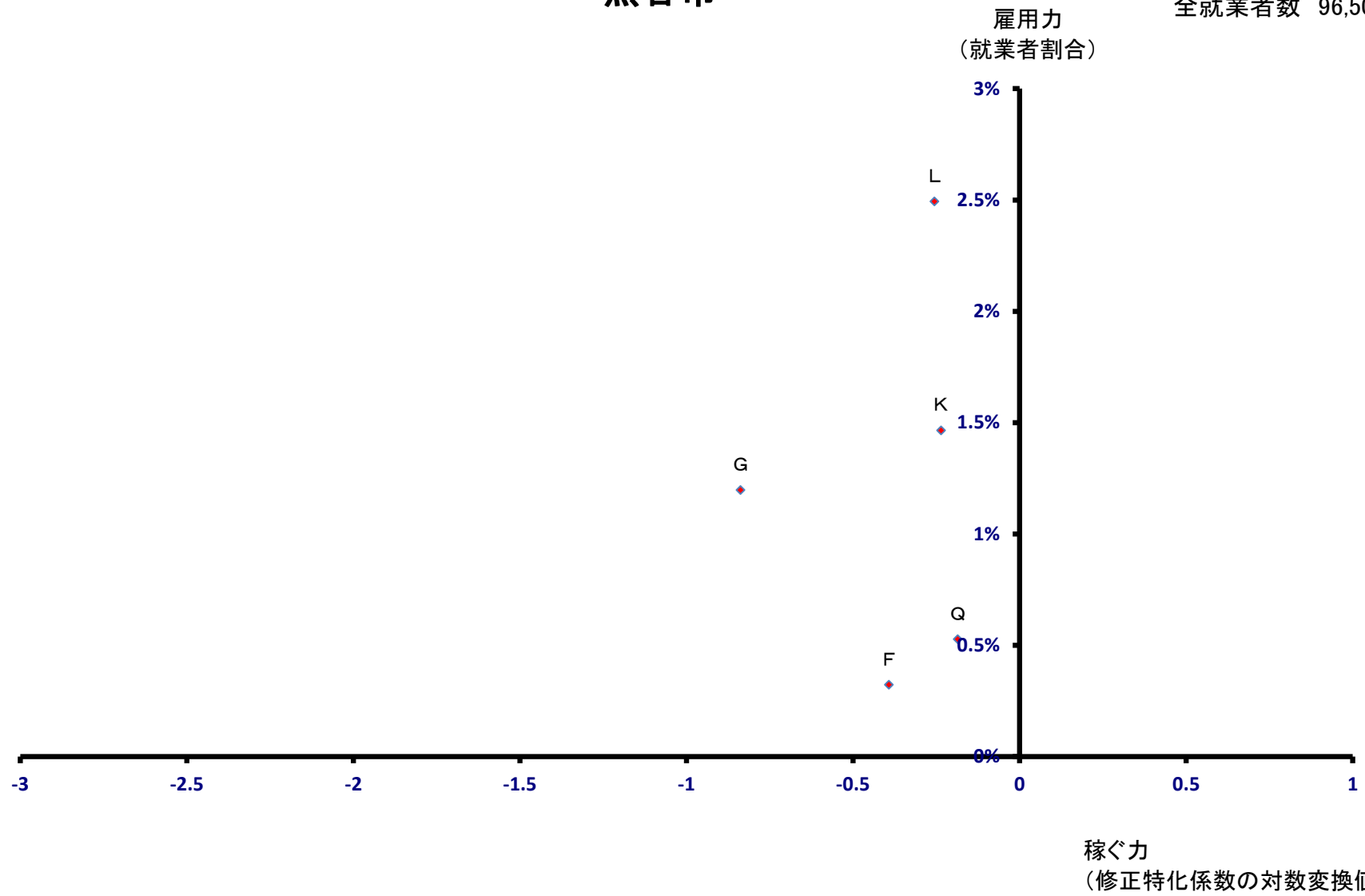

川口市

全就業者数 183,783 人

雇用力
(就業者割合)

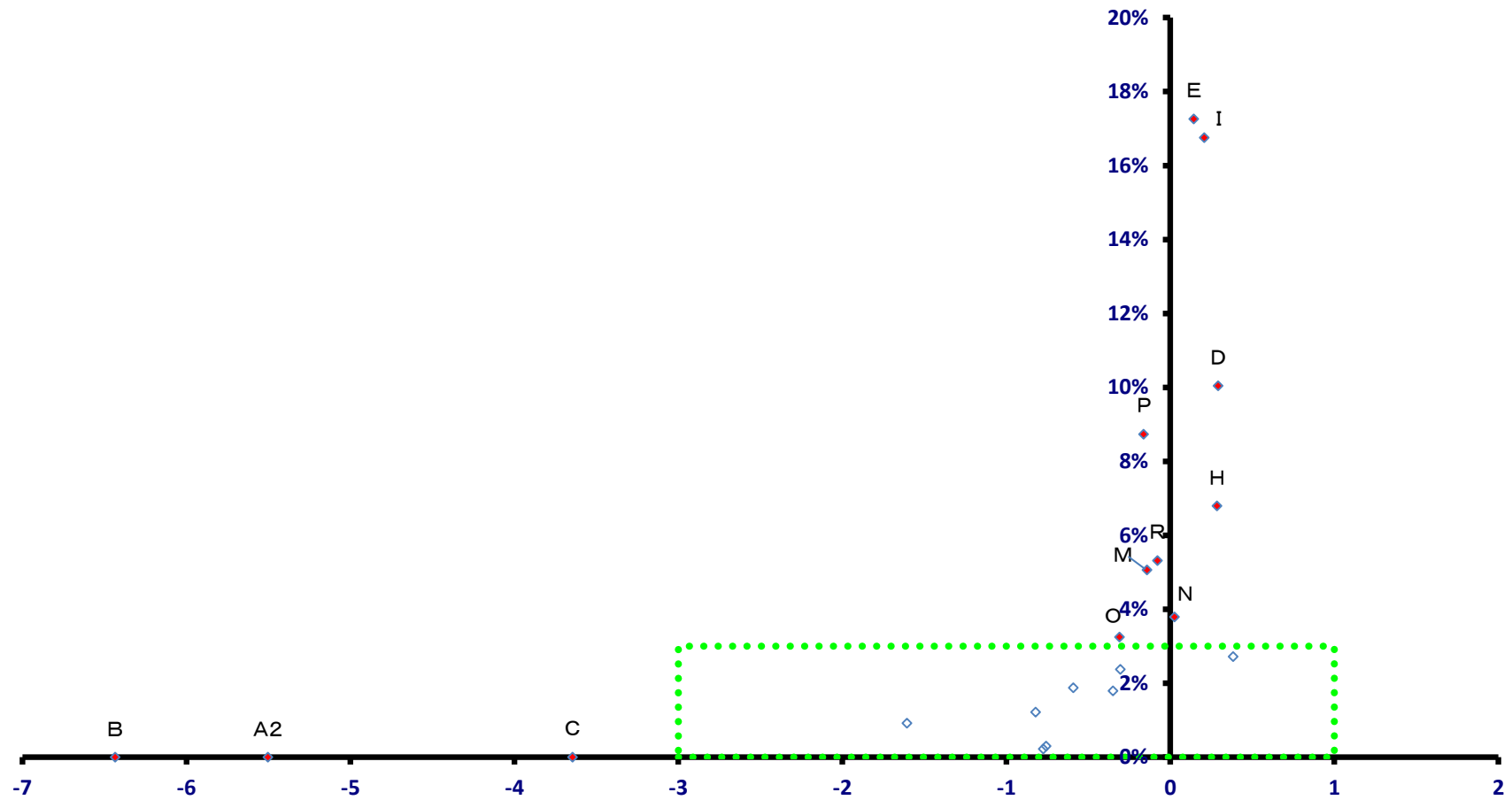

稼ぐ力
(修正特化係数の対数変換値)

川口市

全就業者数 183,783 人

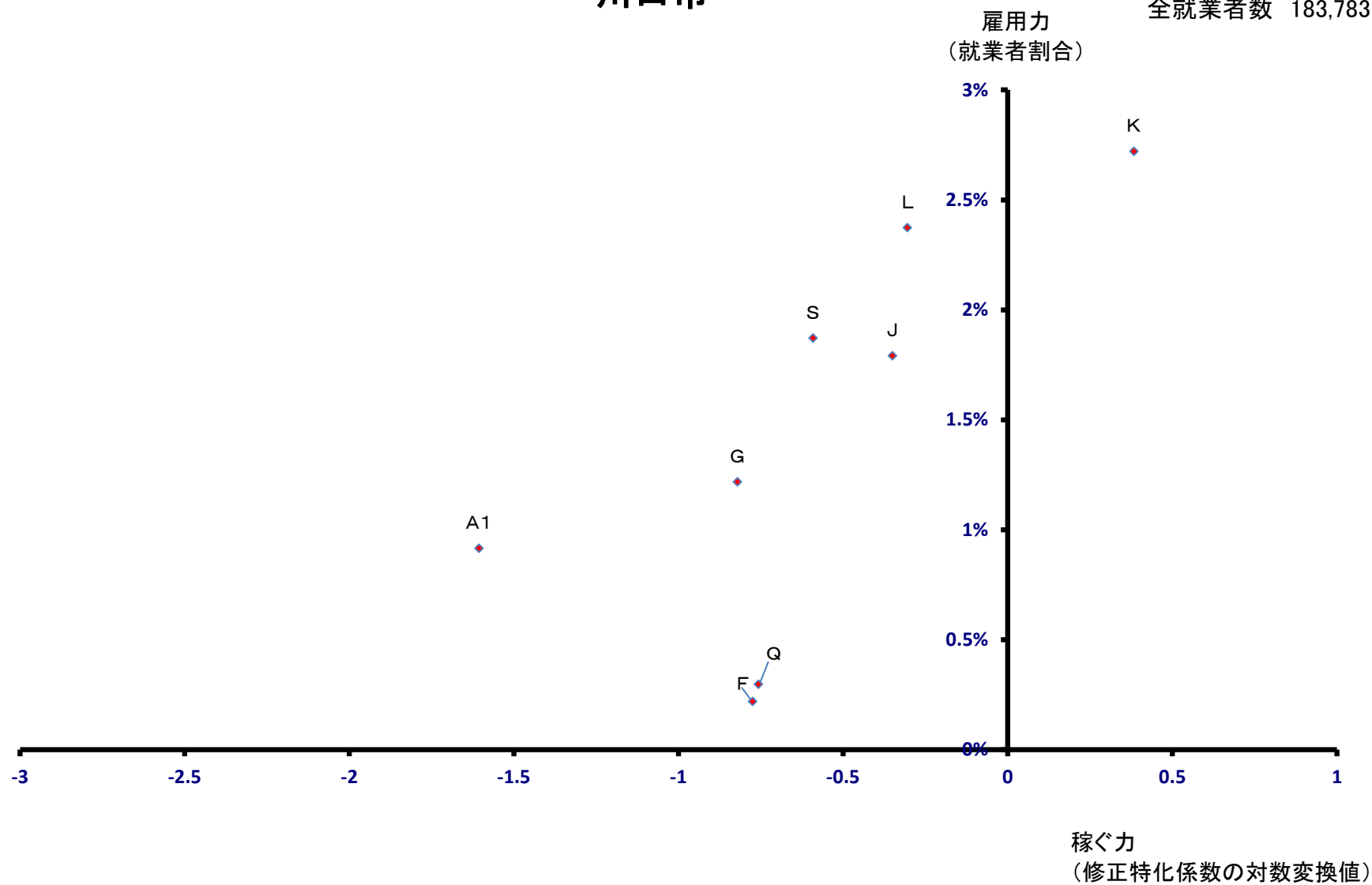

行田市

全就業者数 34,756 人

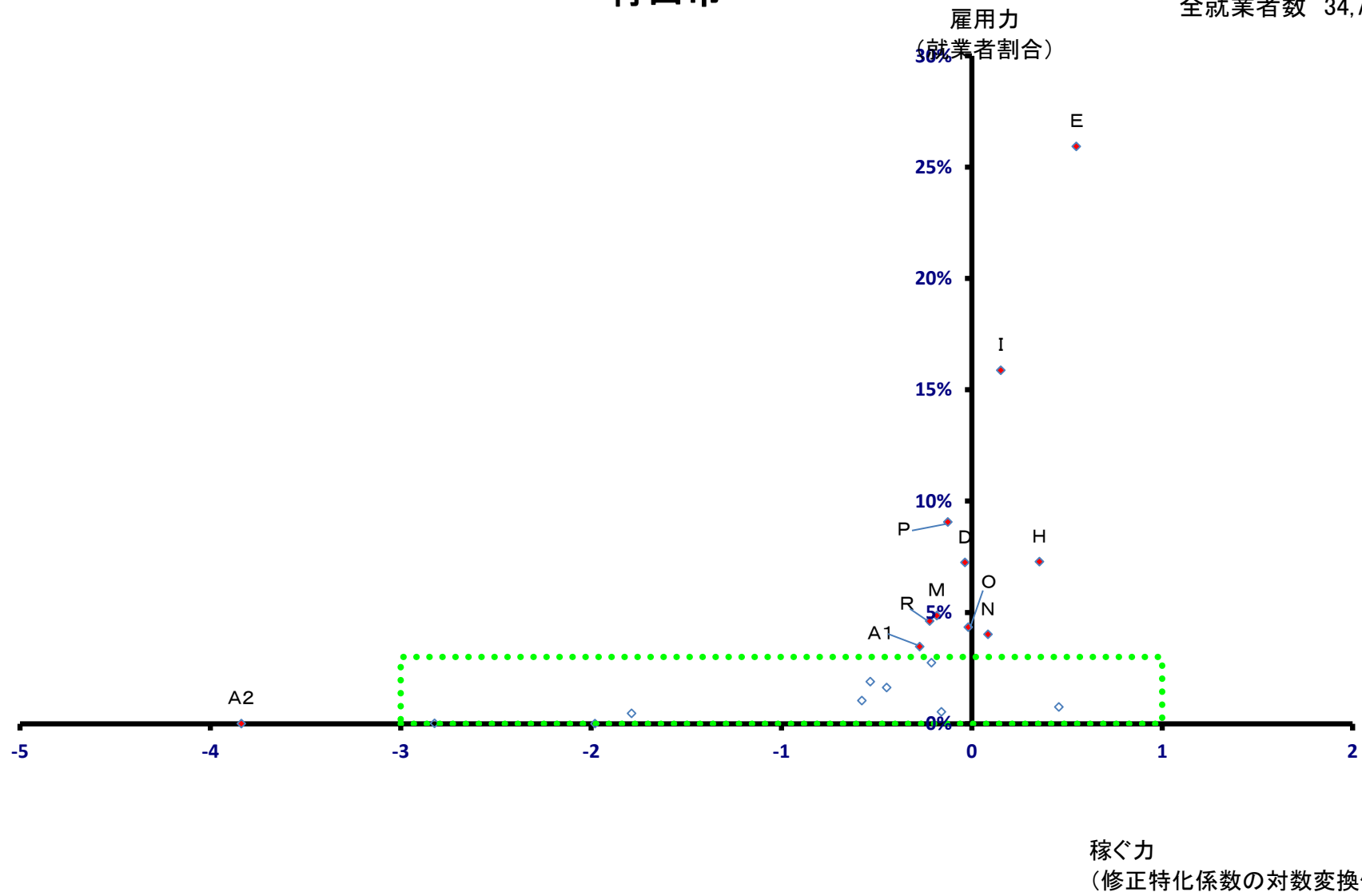

行田市

全就業者数 34,756 人

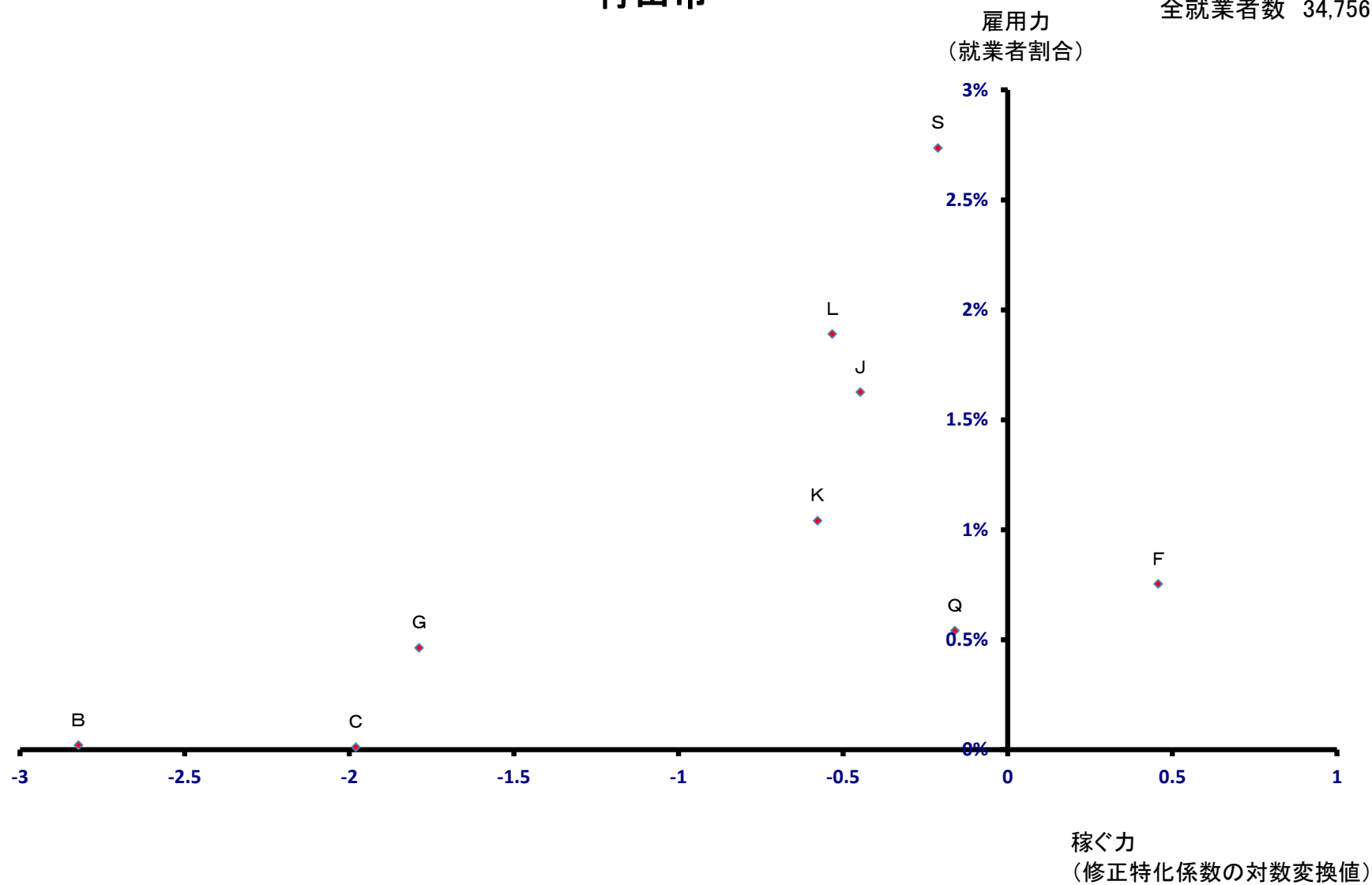

秩父市

全就業者数 29,054 人

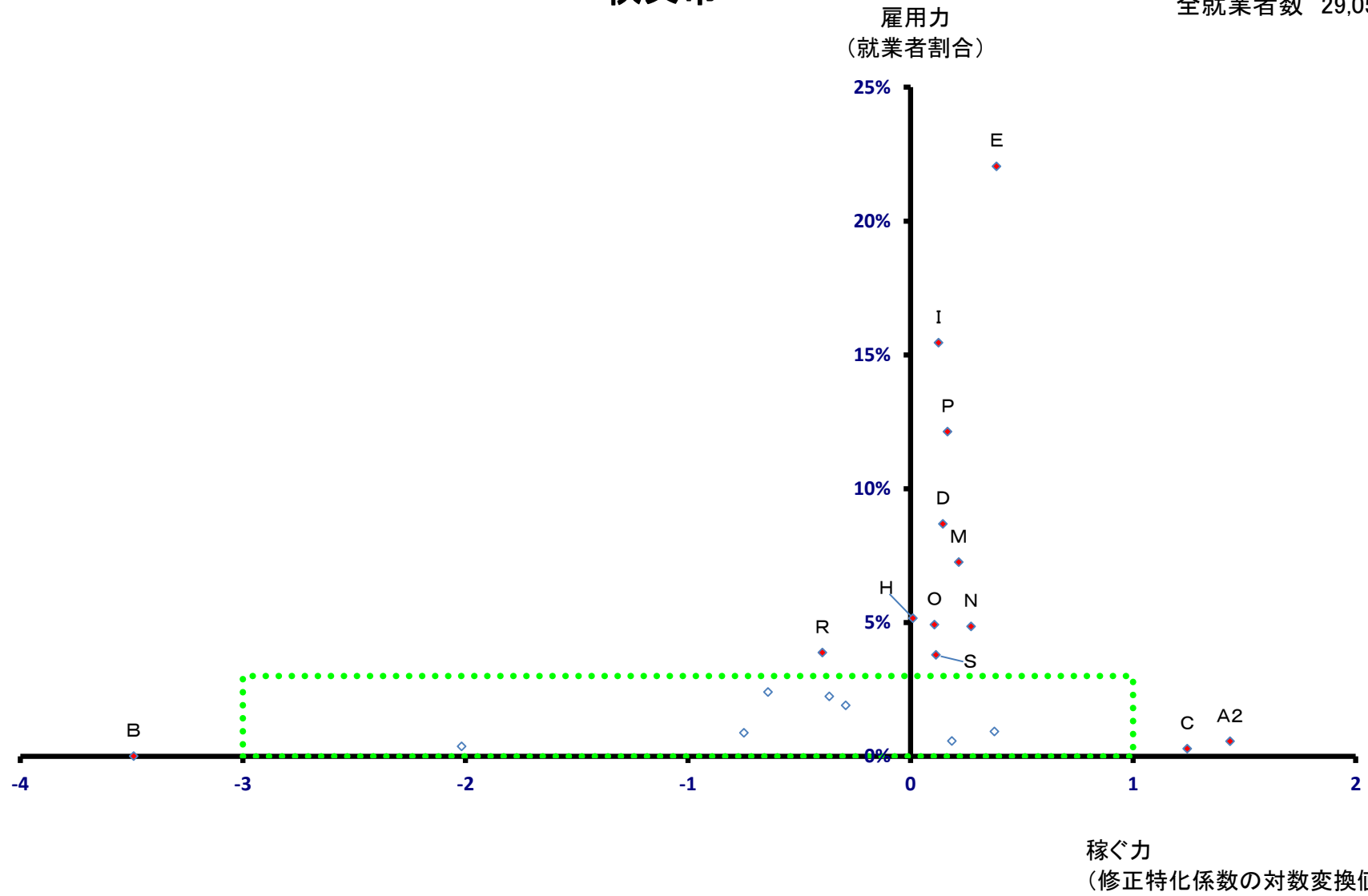

秩父市

全就業者数 29,054 人

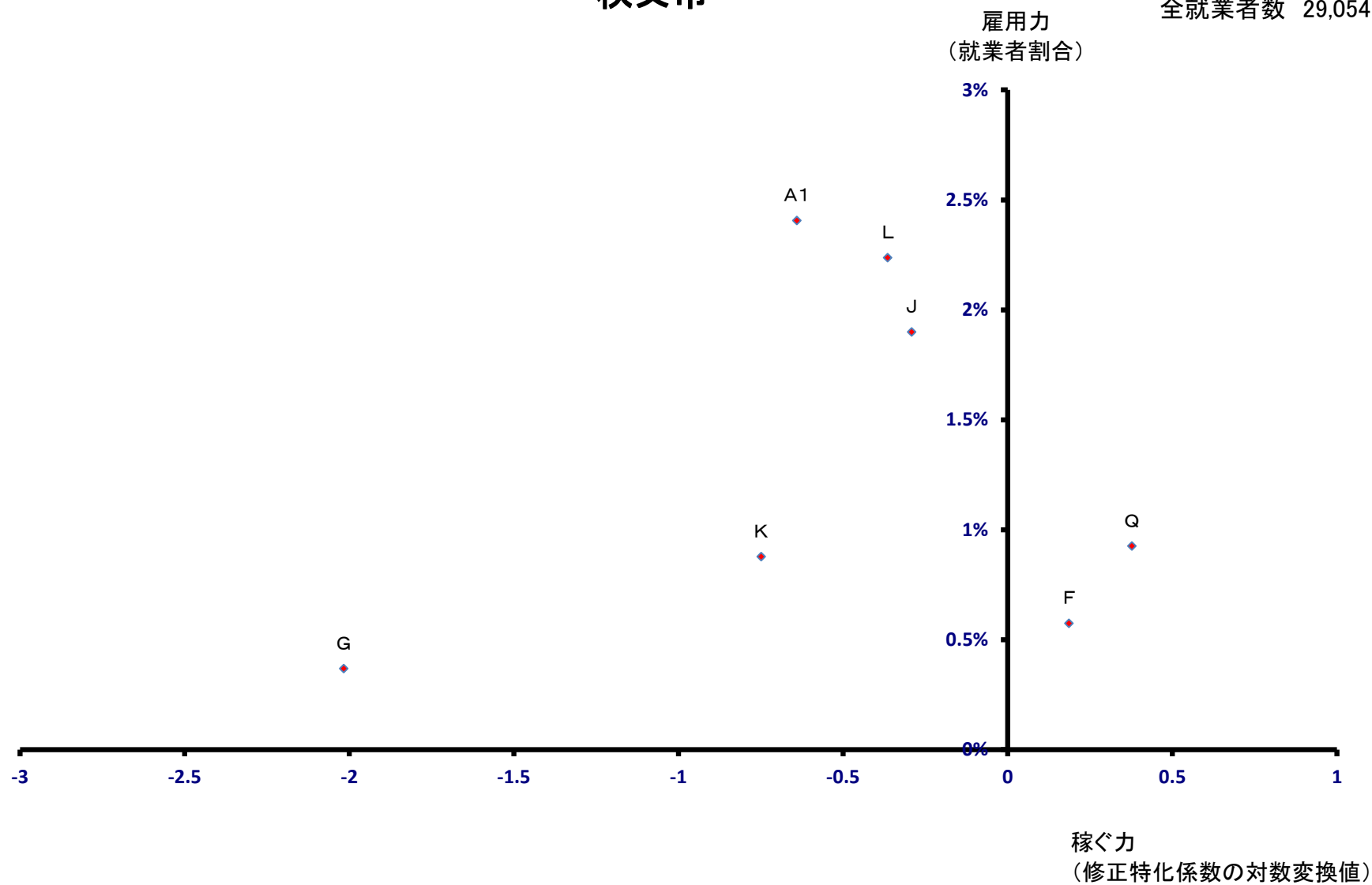

所沢市

全就業者数 119,165 人

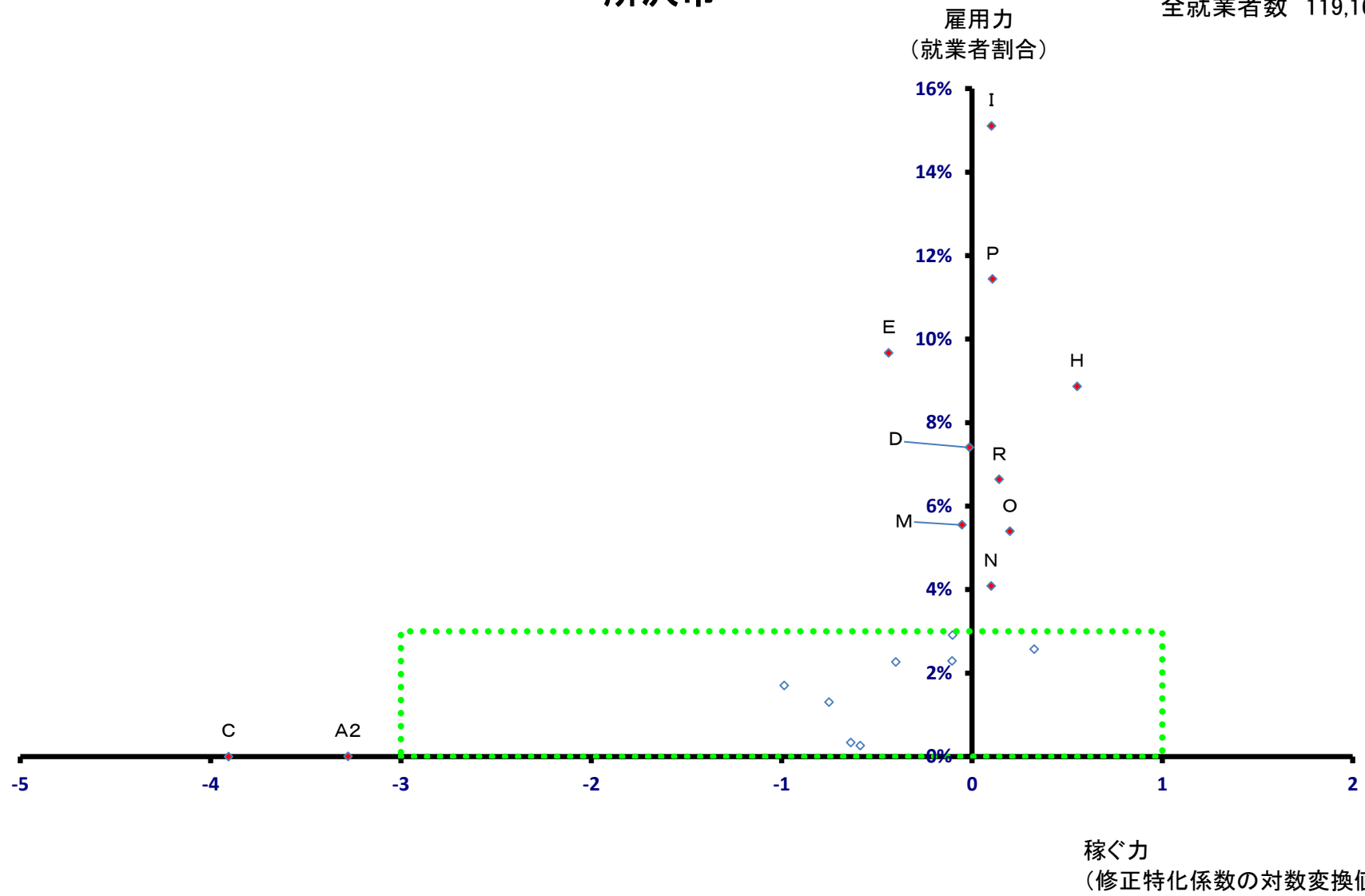

所沢市

全就業者数 119,165 人

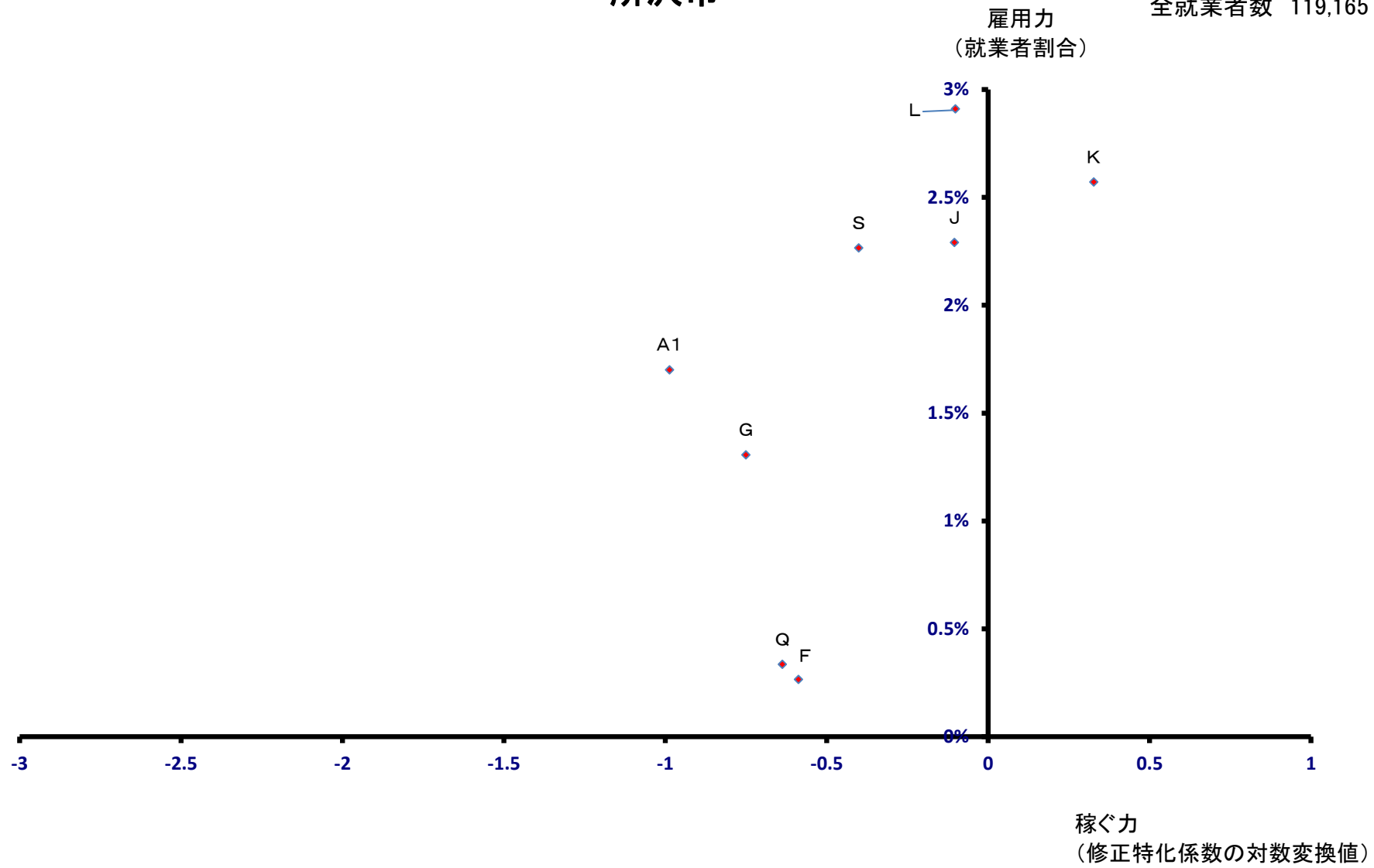

飯能市

全就業者数 29,589 人

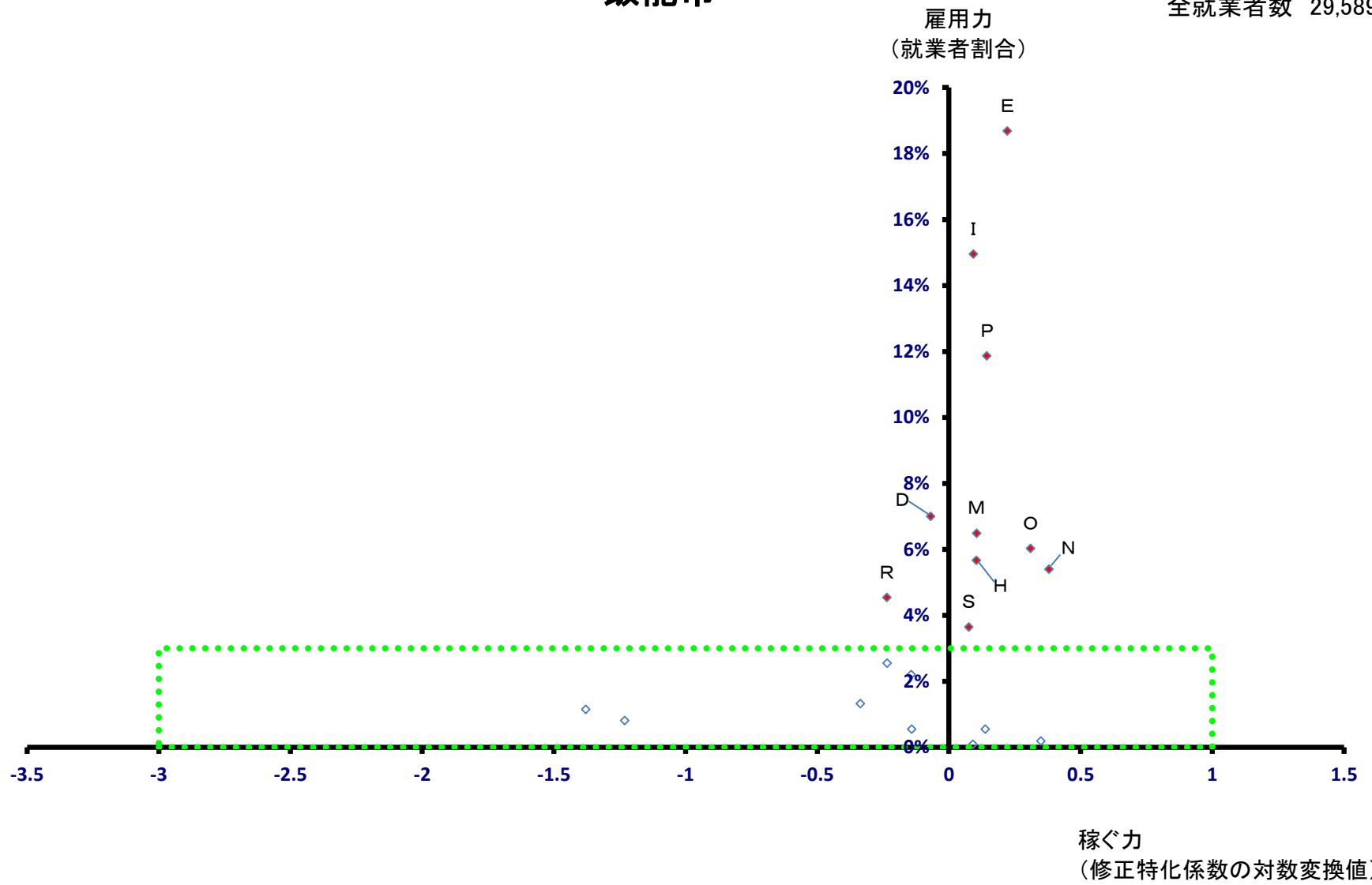

飯能市

全就業者数 29,589 人

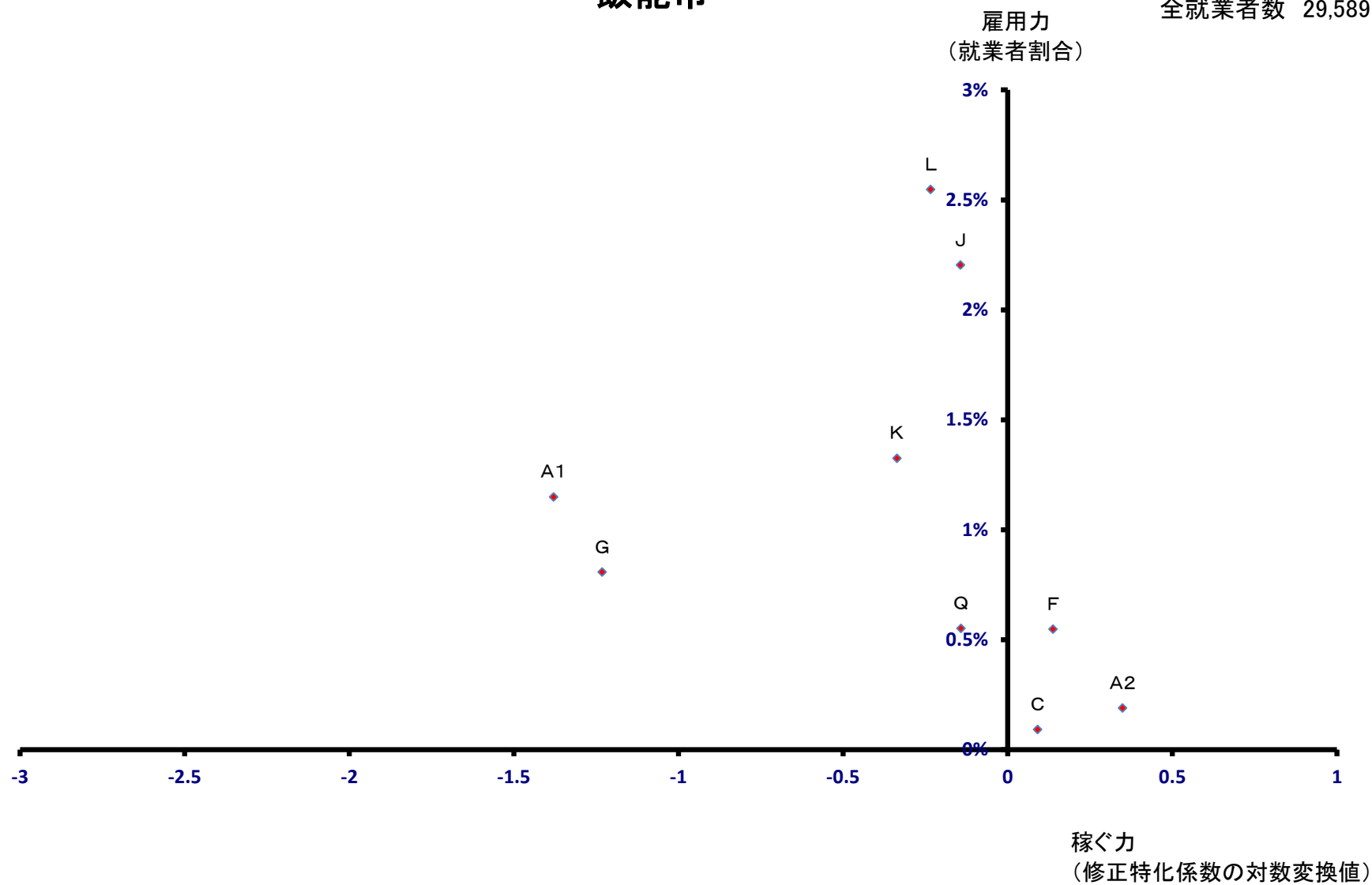

加須市

全就業者数 49,646 人

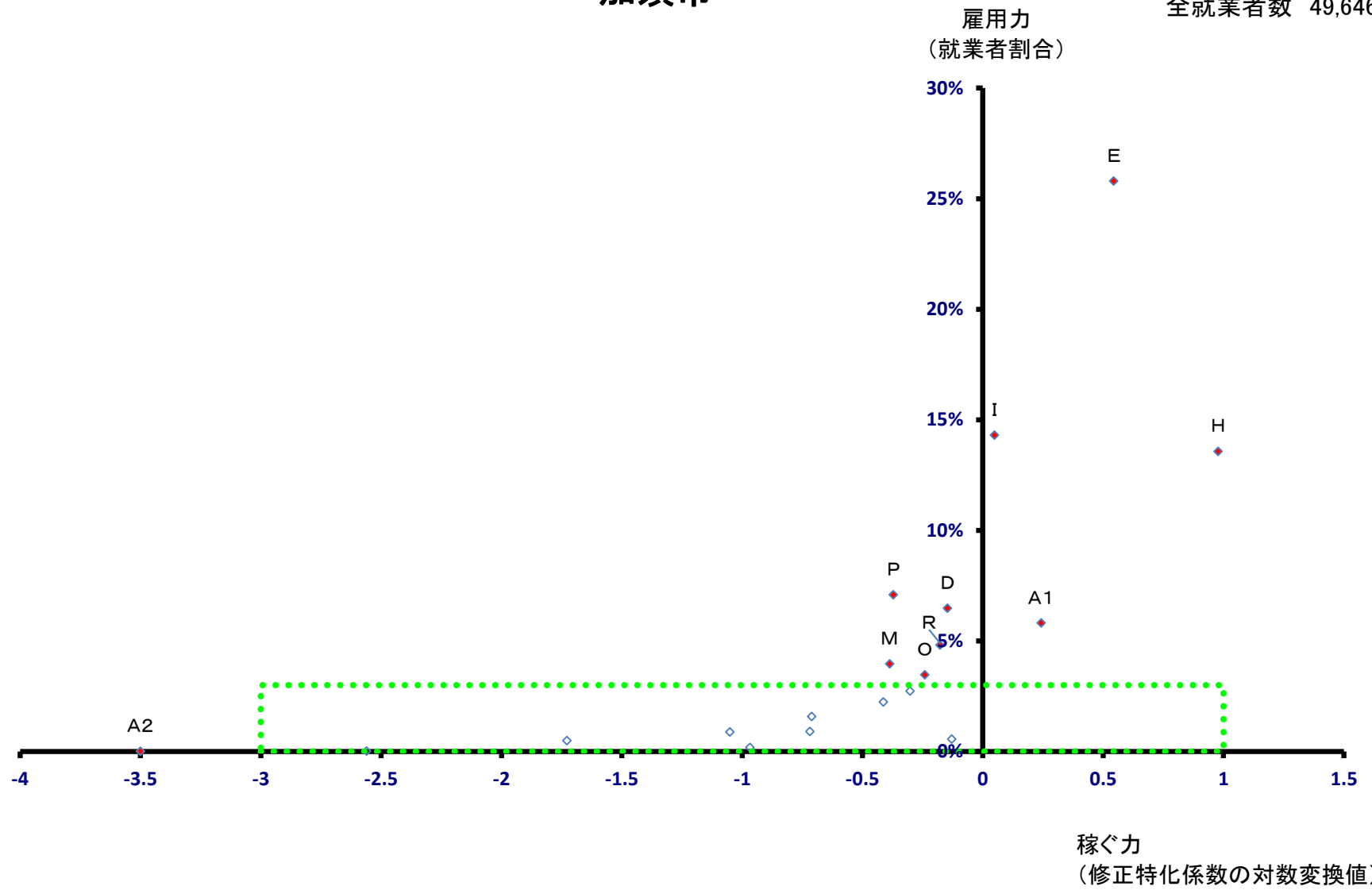

加須市

全就業者数 49,646 人

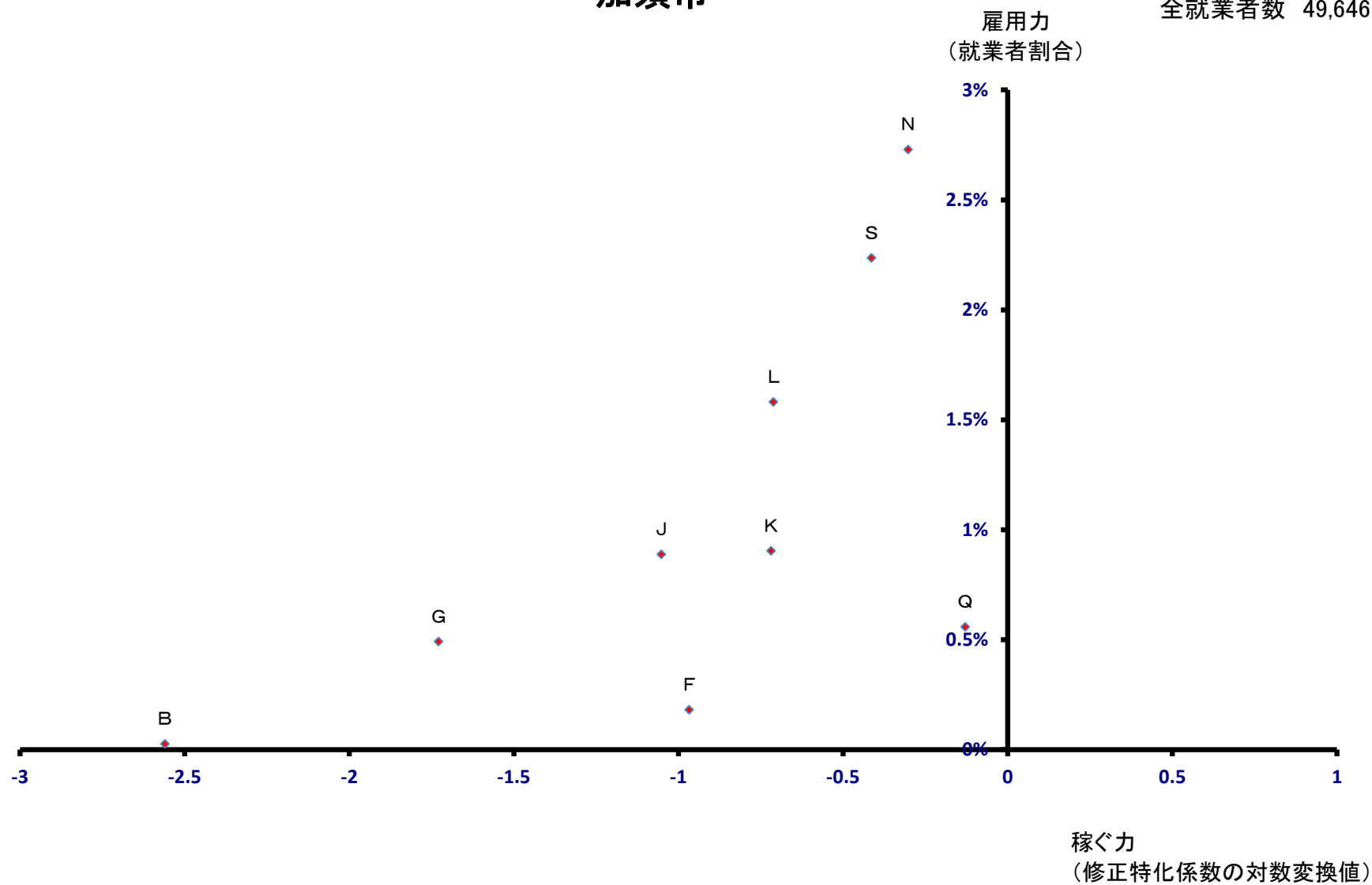

本庄市

全就業者数 38,537 人

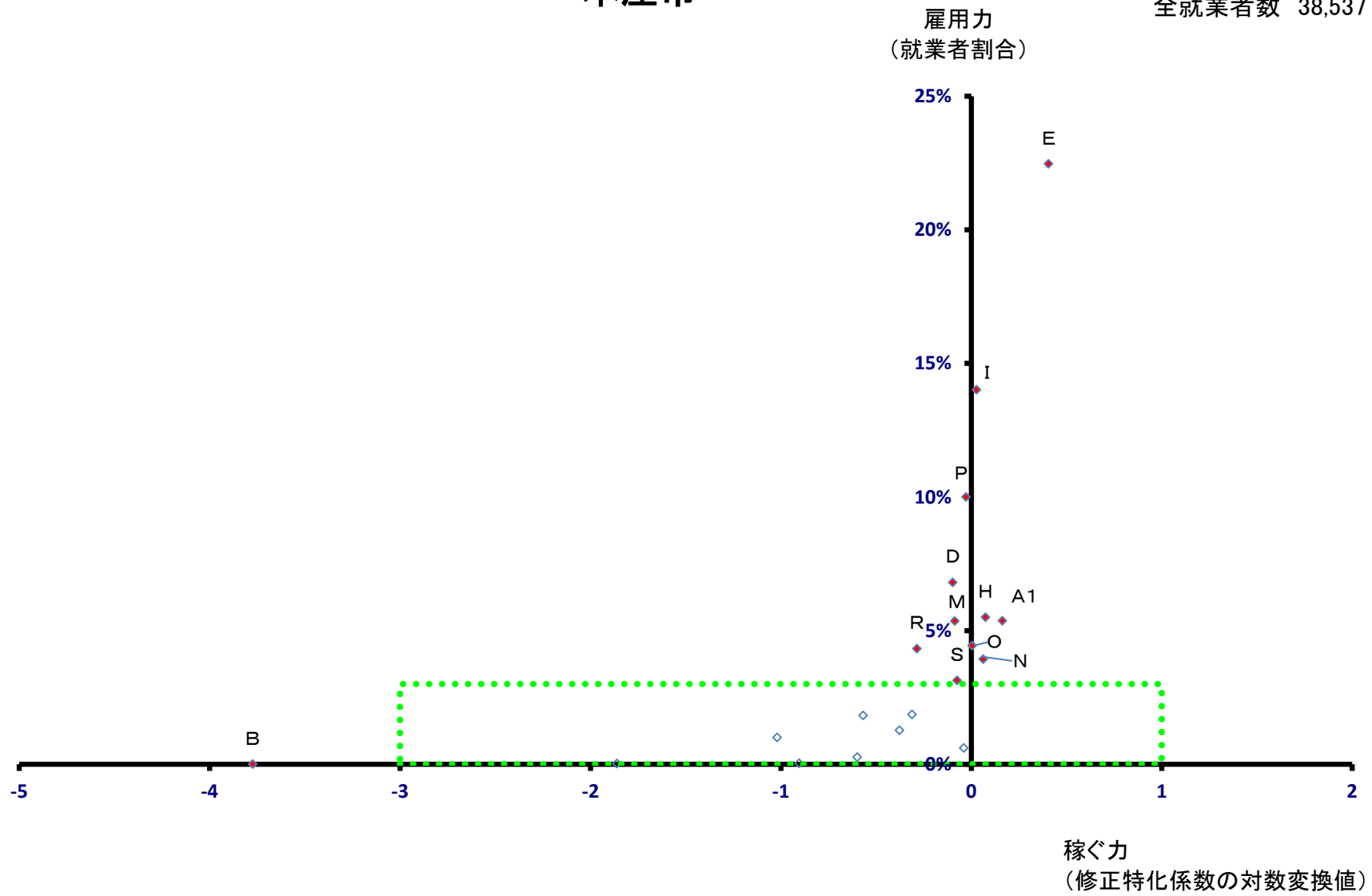

本庄市

全就業者数 38,537 人

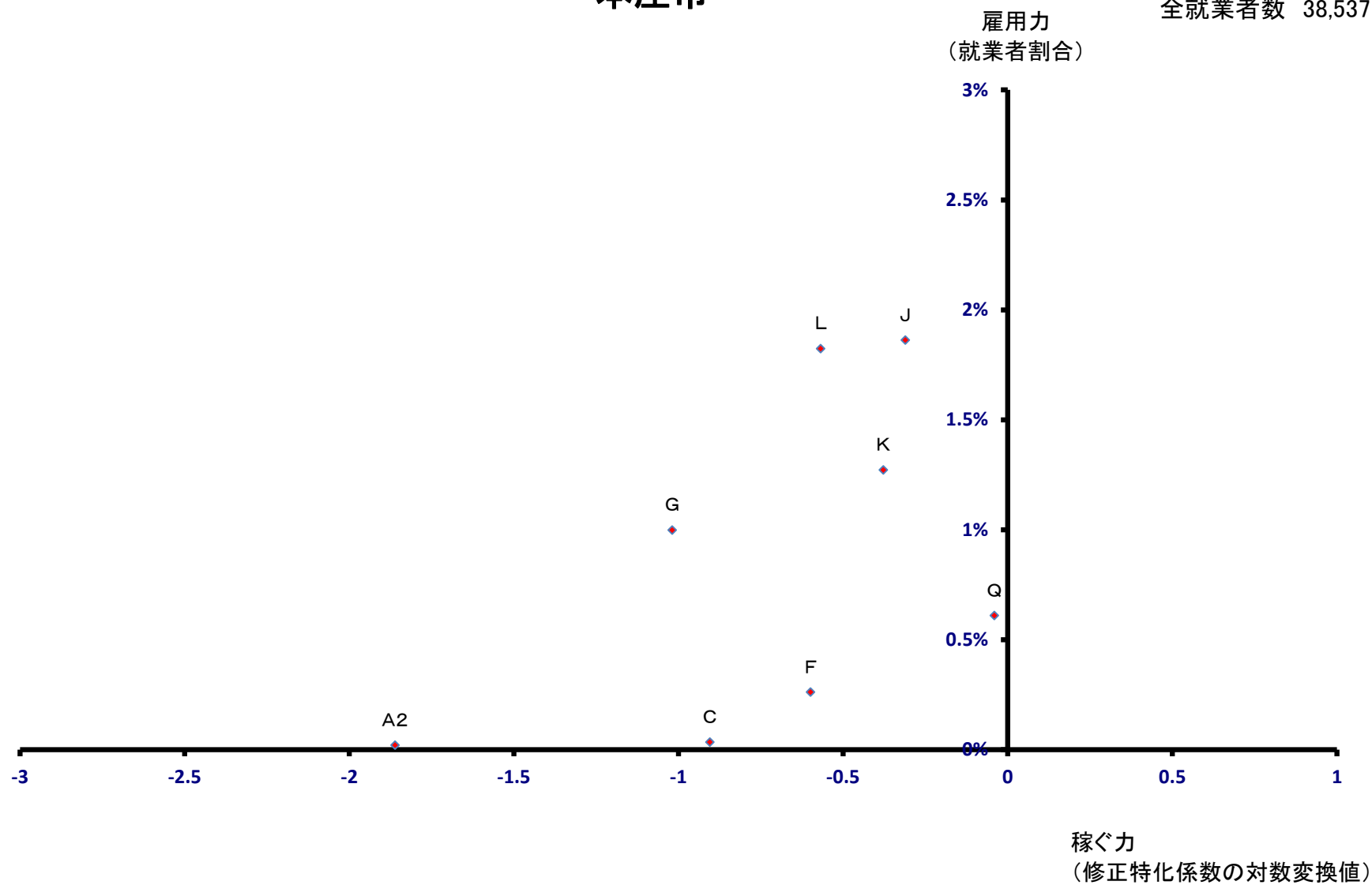

東松山市

全就業者数 39,949 人

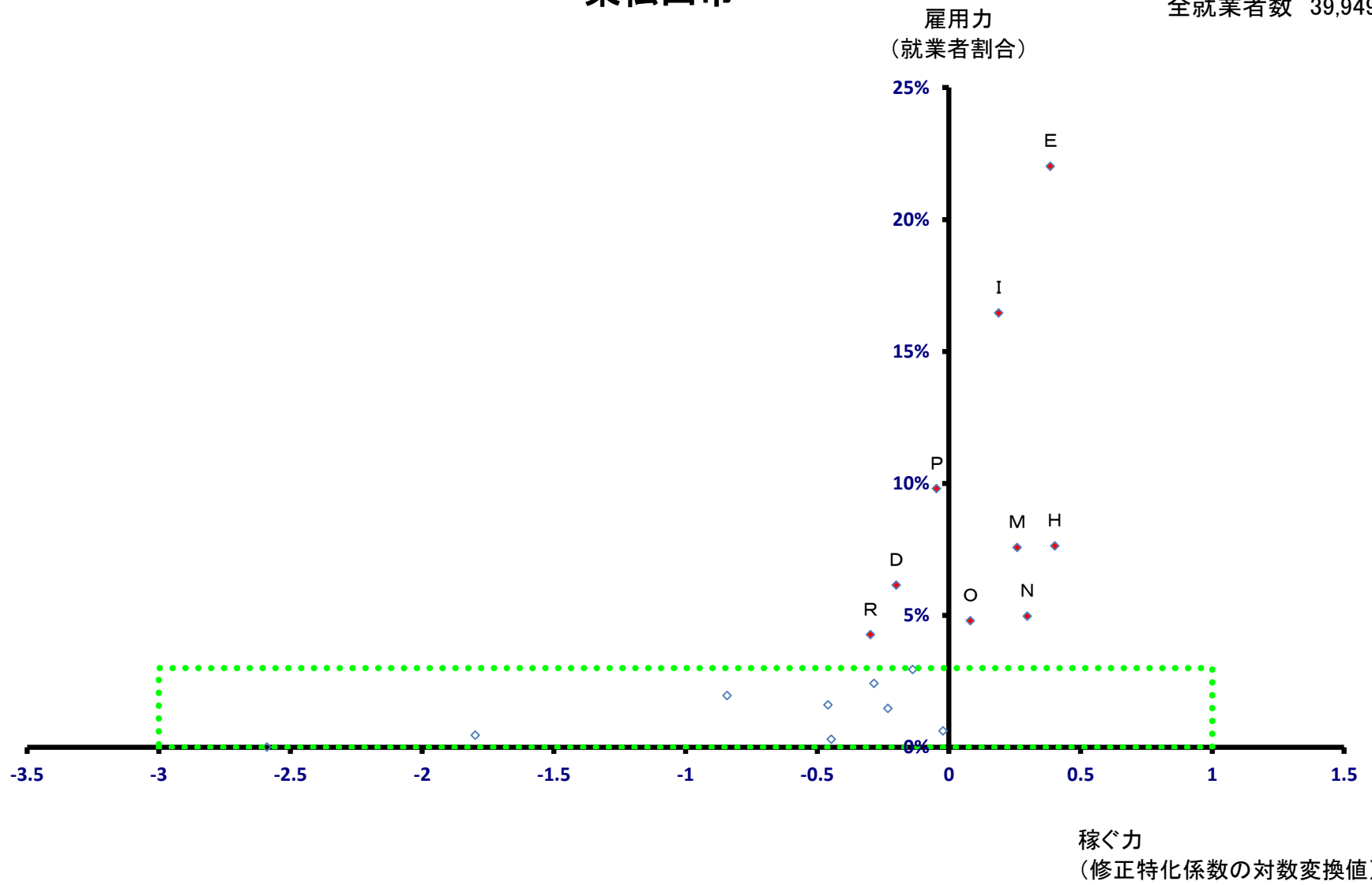

東松山市

全就業者数 39,949 人

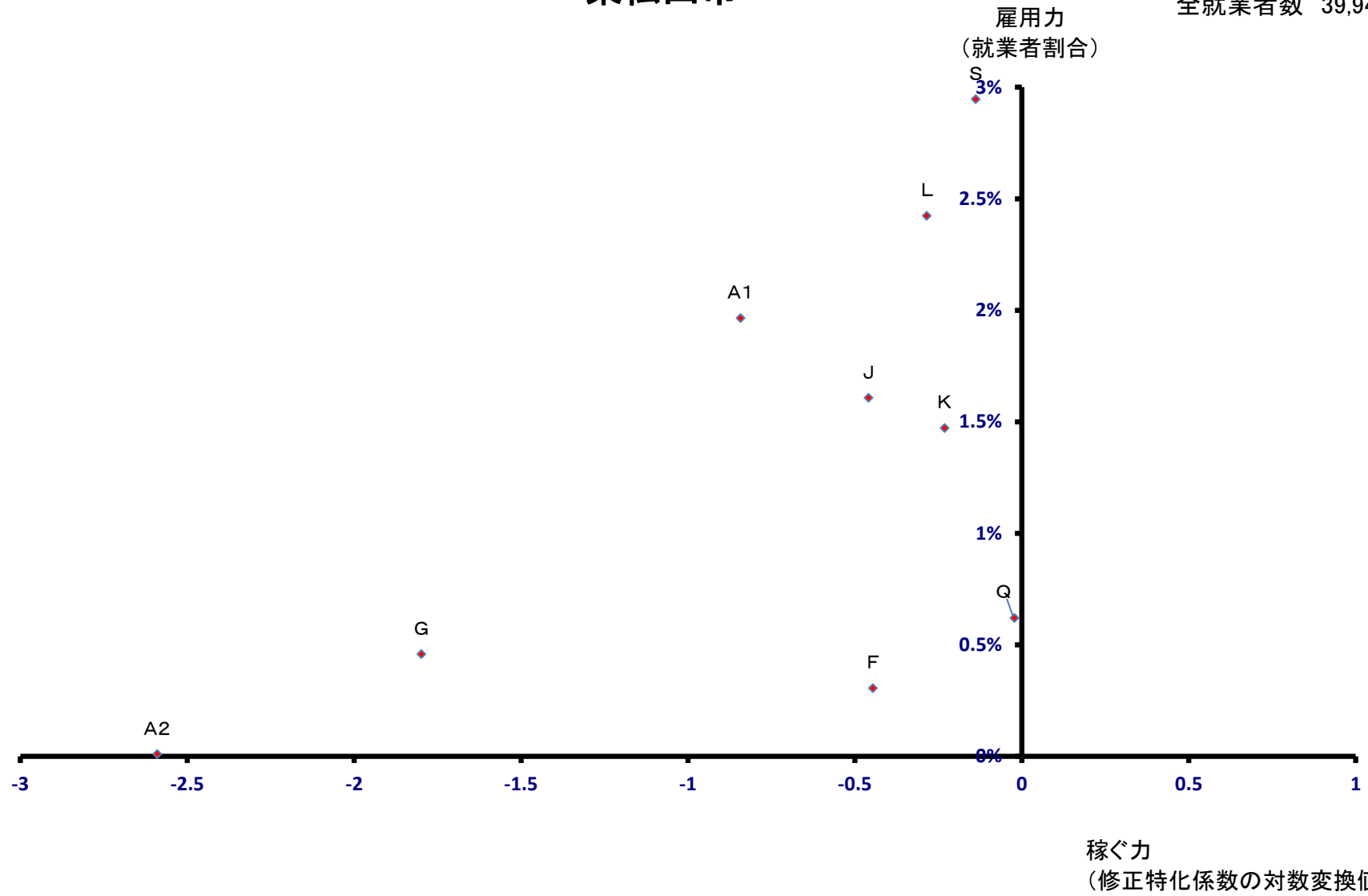

春日部市

全就業者数 73,208 人

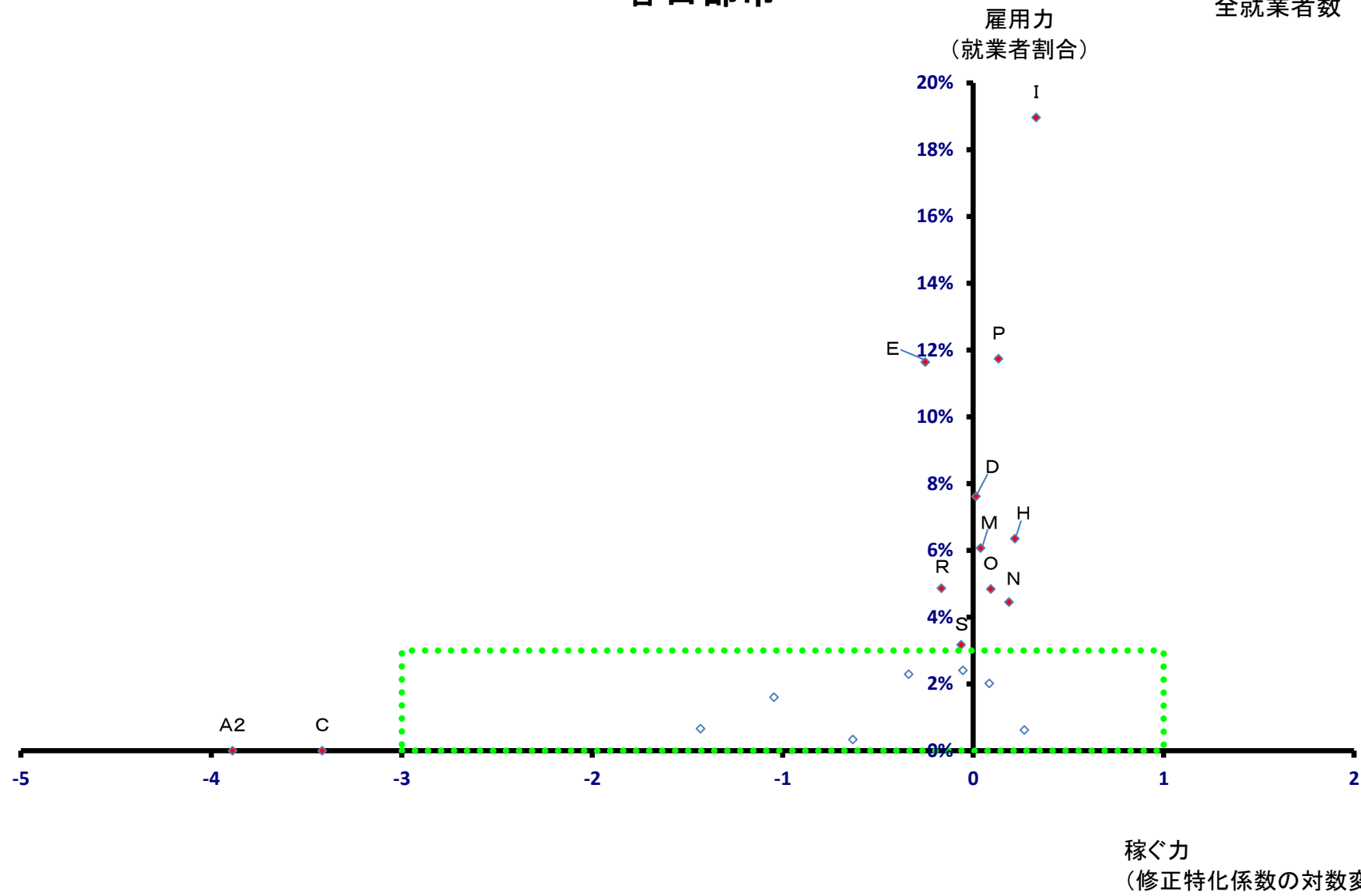

春日部市

全就業者数 73,208 人

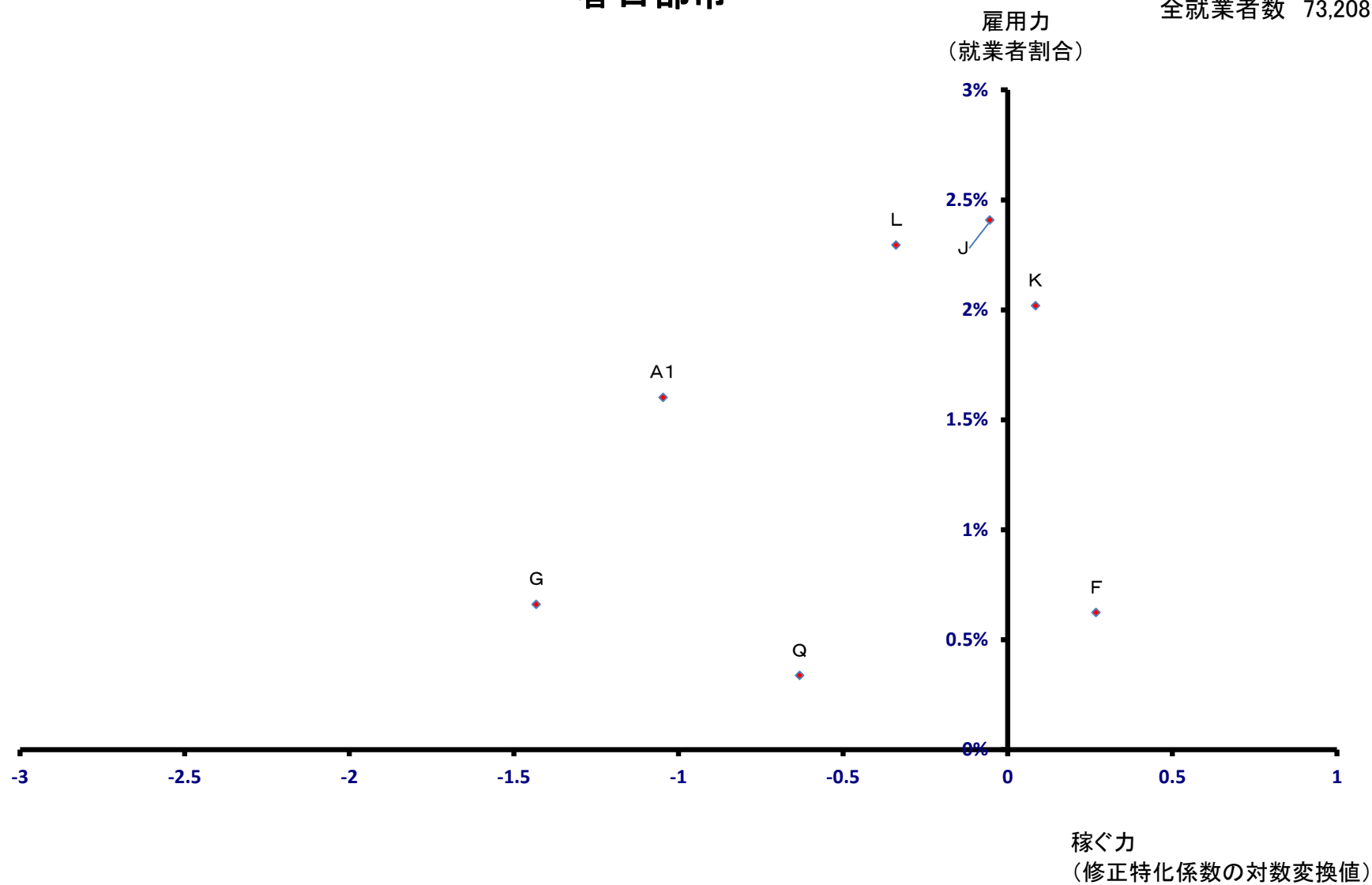

狭山市

全就業者数 67,440 人

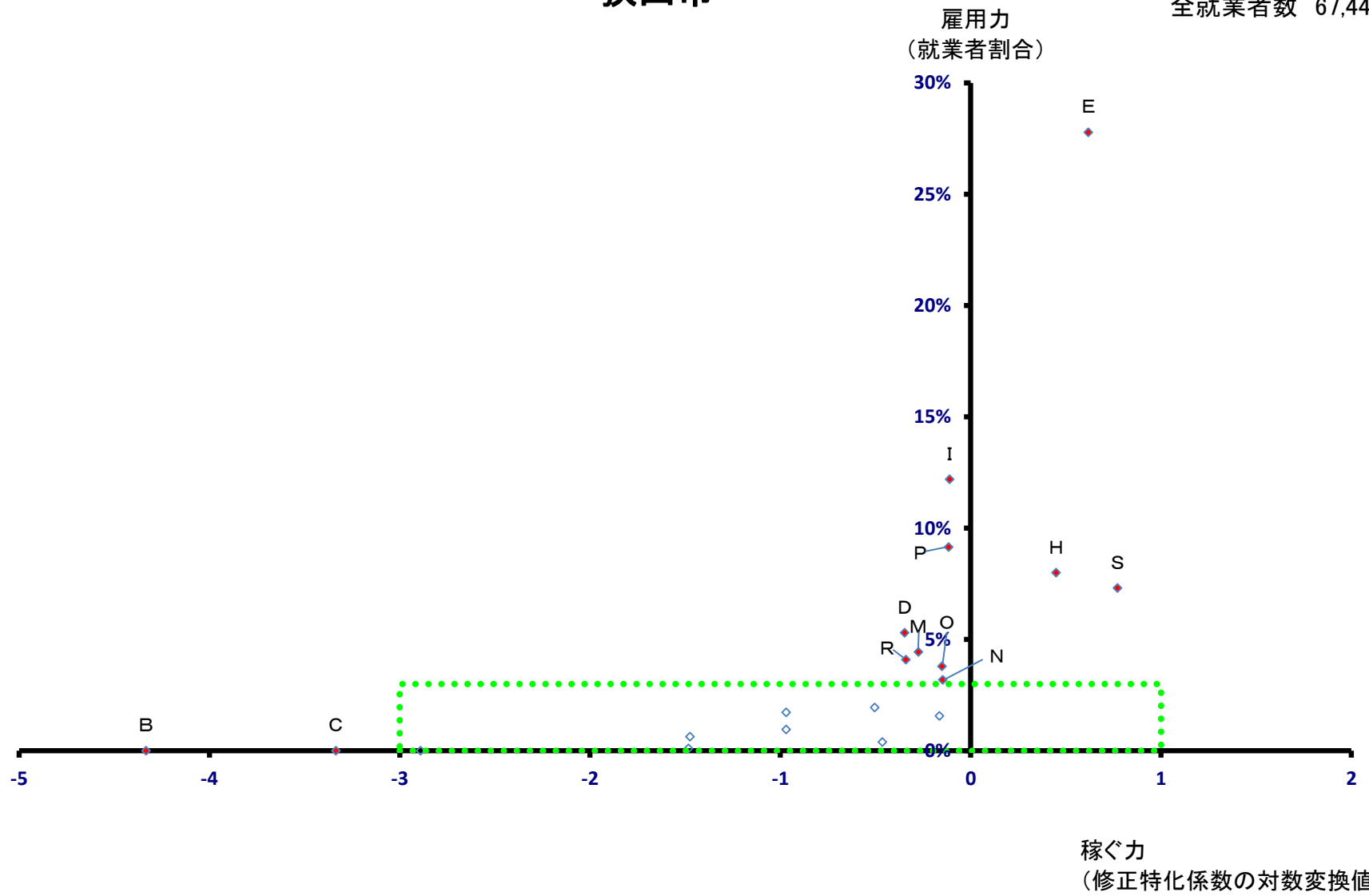

狭山市

全就業者数 67,440 人

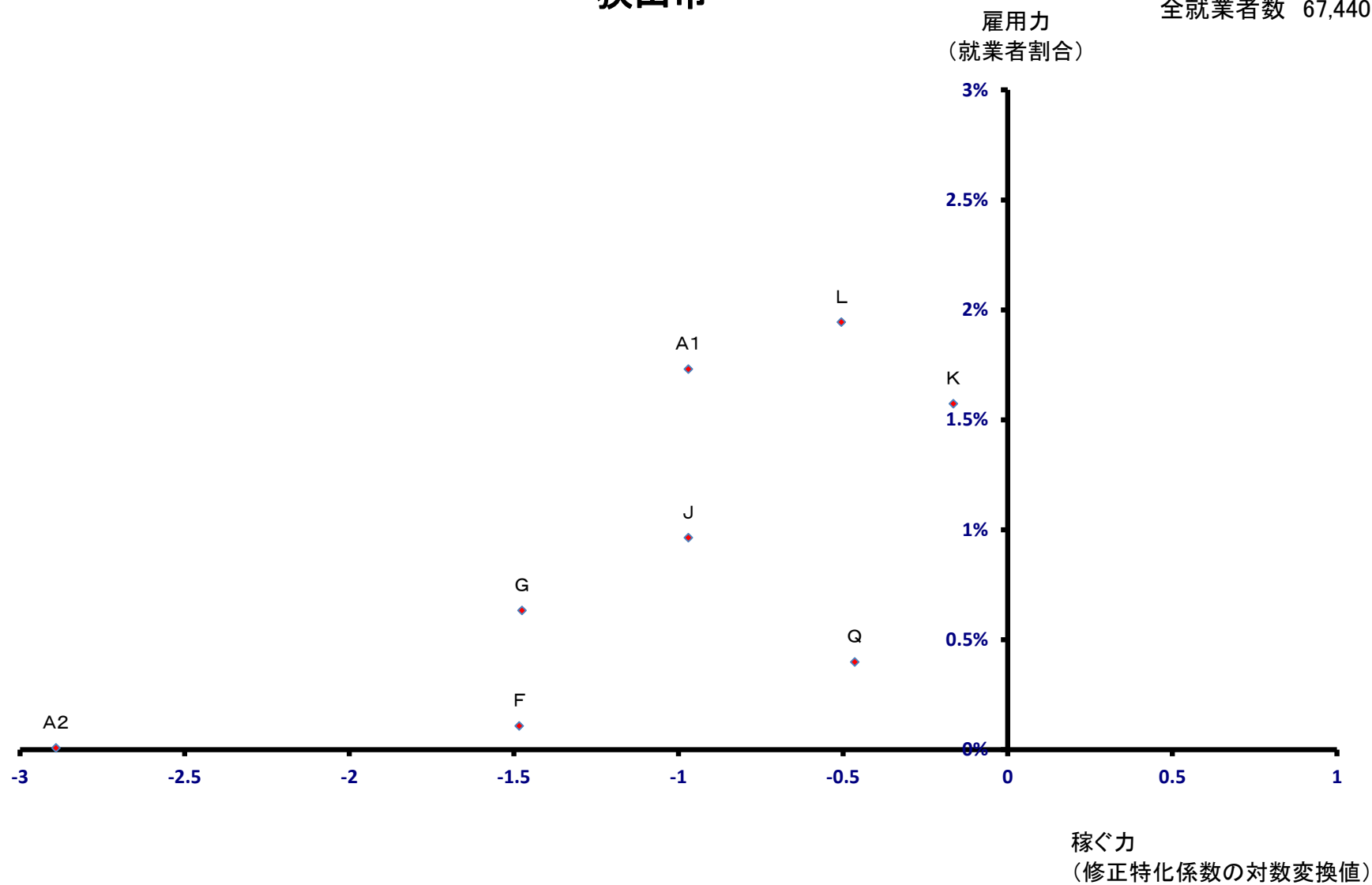

羽生市

全就業者数 26,287 人

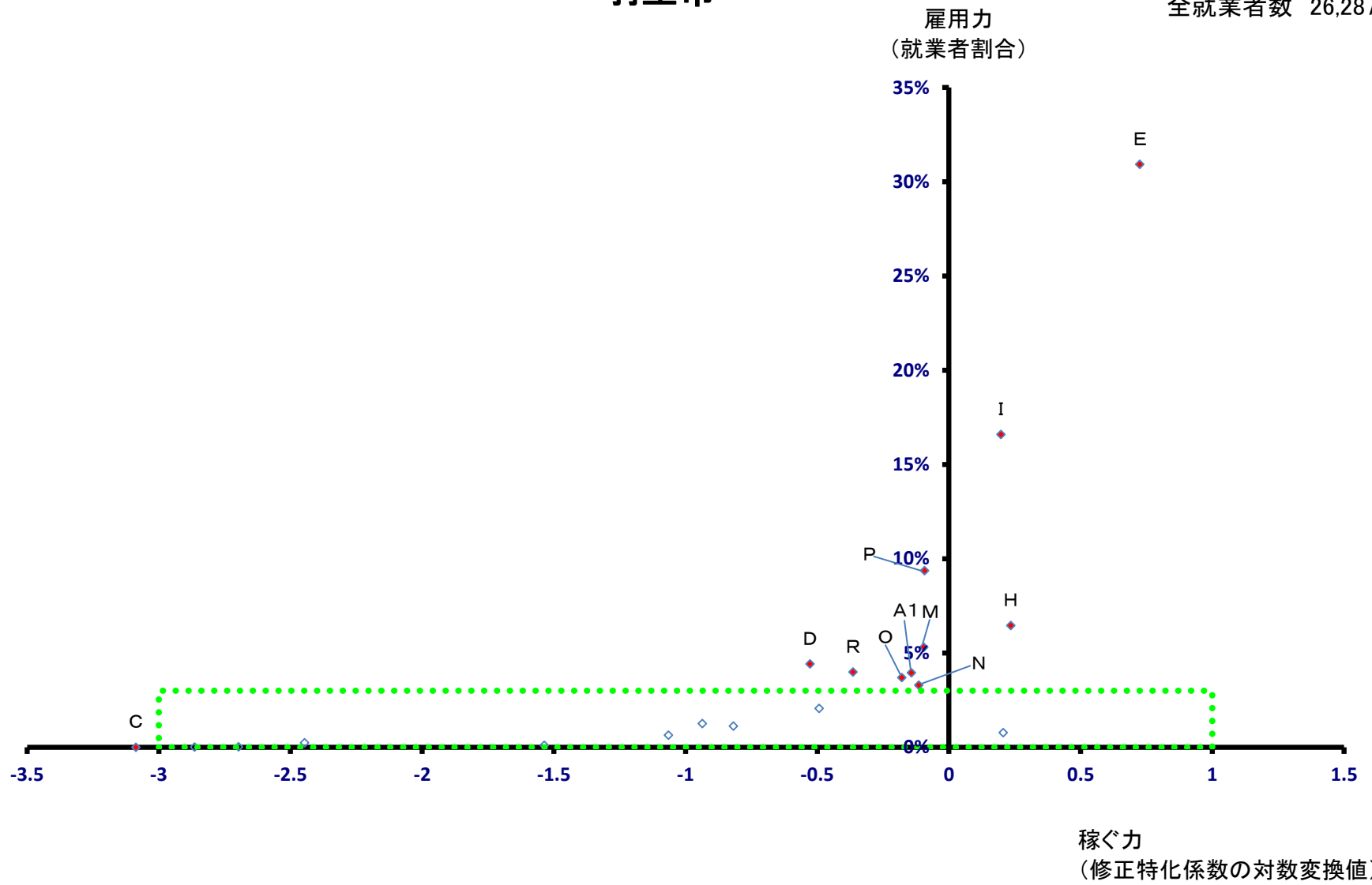

羽生市

全就業者数 26,287 人

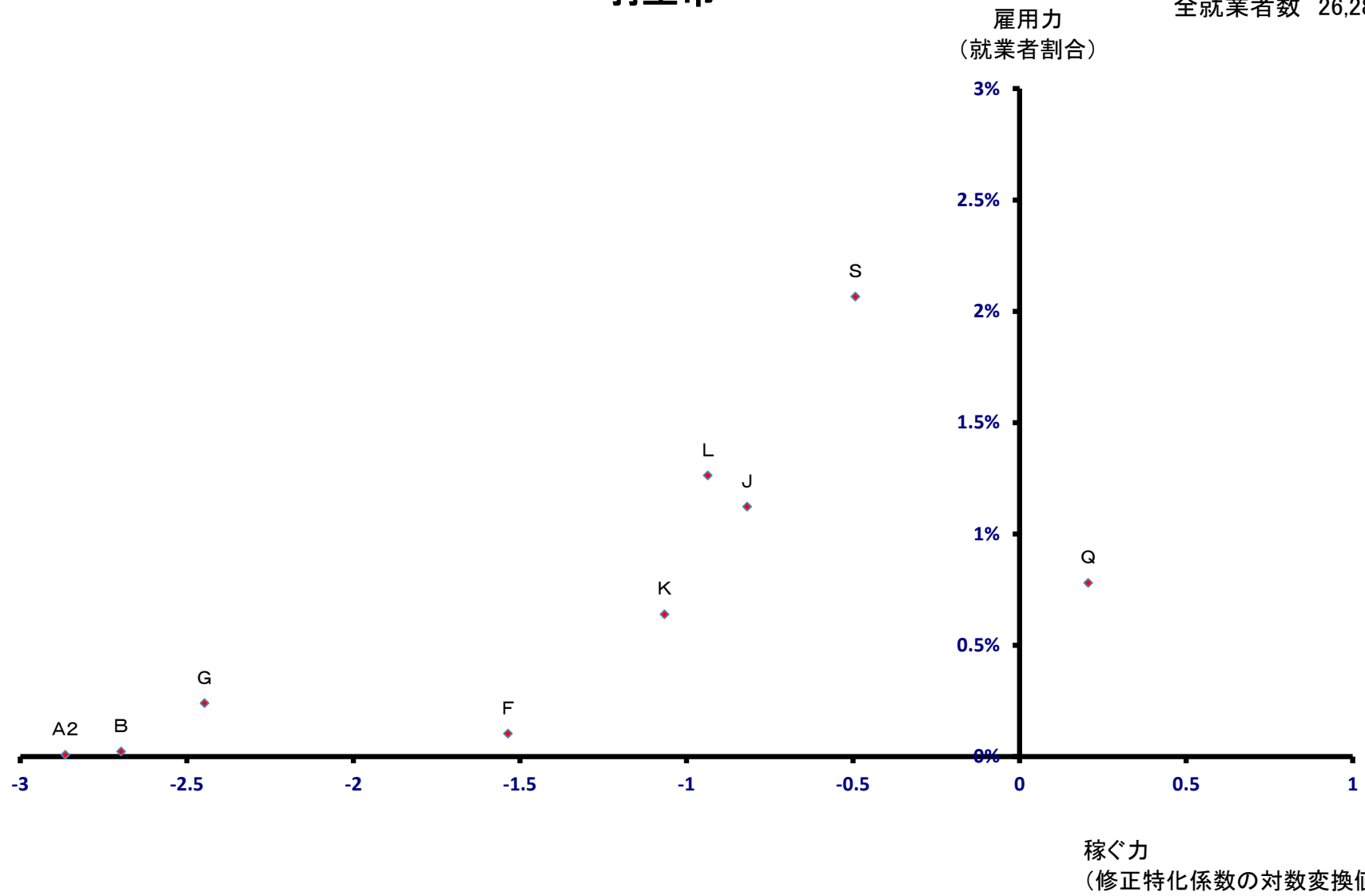

鴻巣市

全就業者数 38,626 人

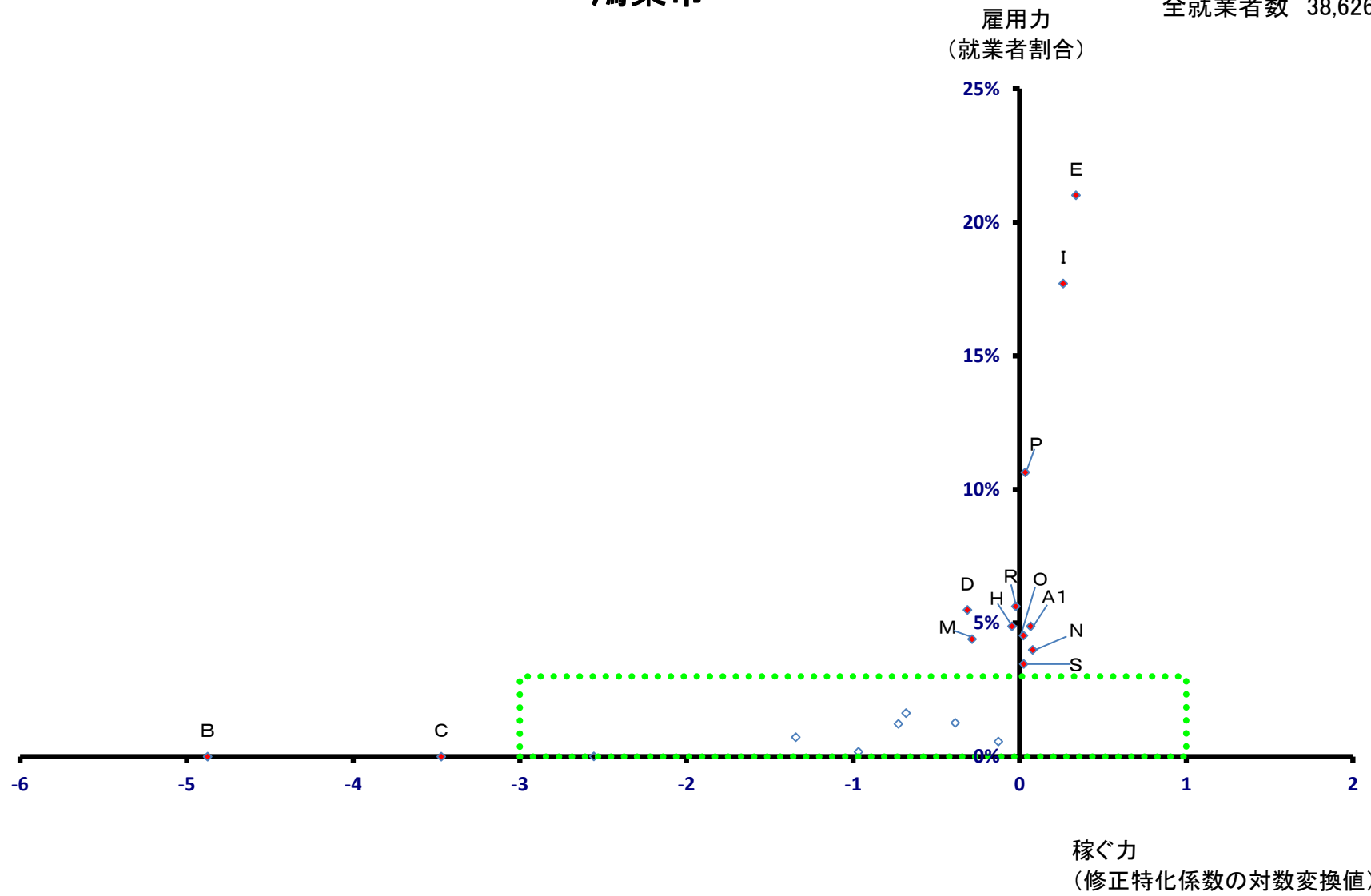

鴻巣市

全就業者数 38,626 人

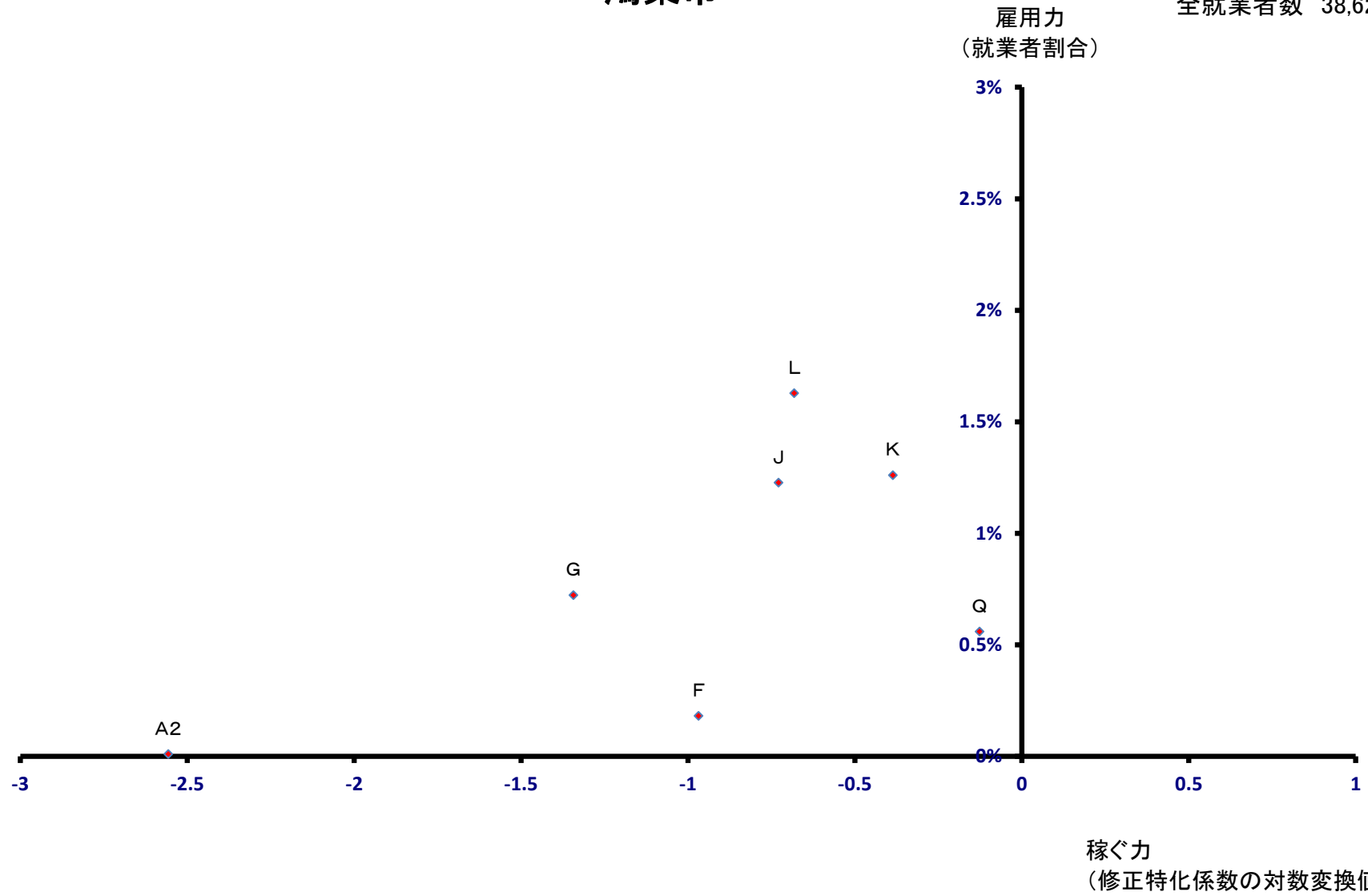

深谷市

全就業者数 63,875 人

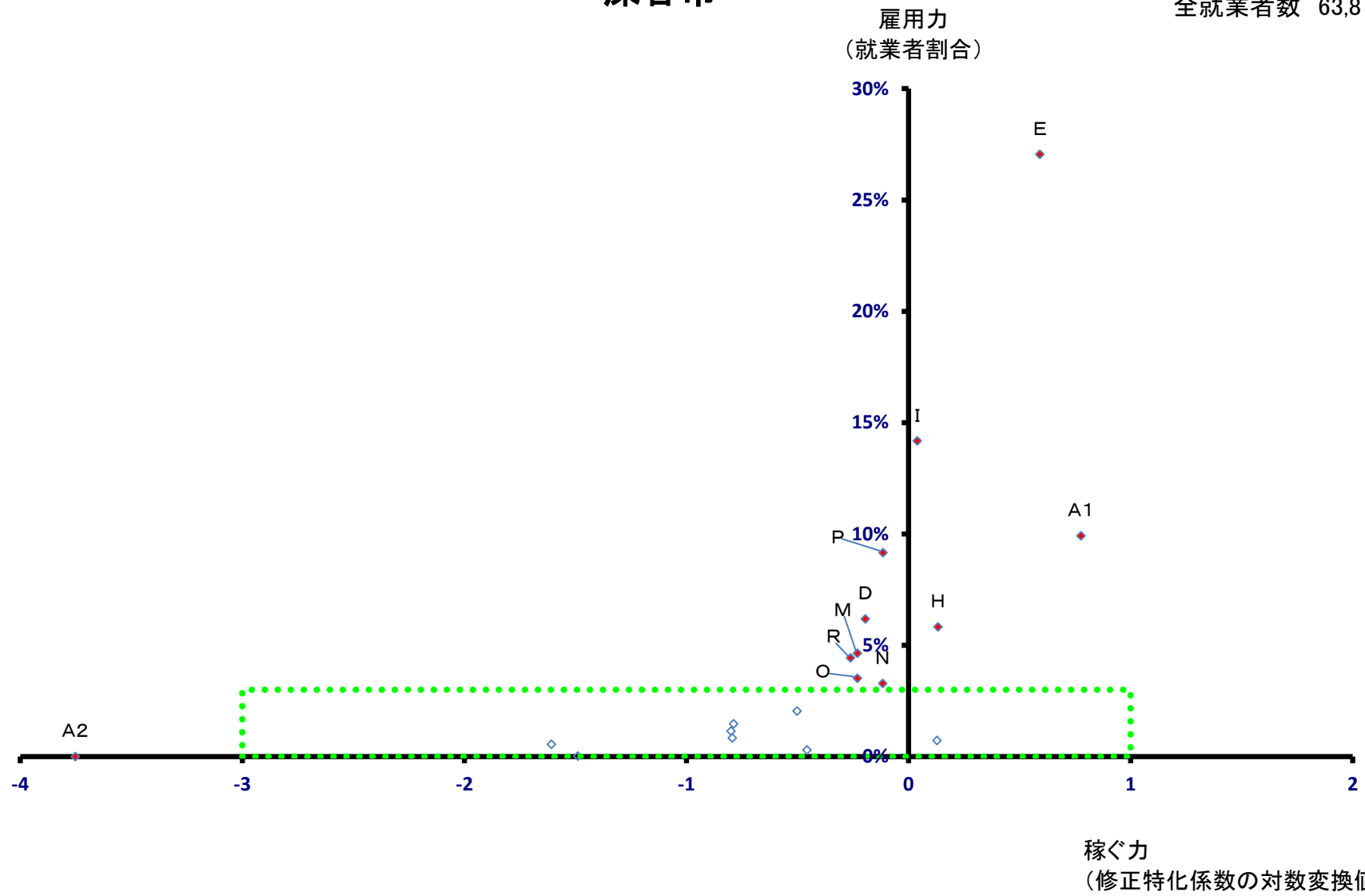

深谷市

全就業者数 63,875 人

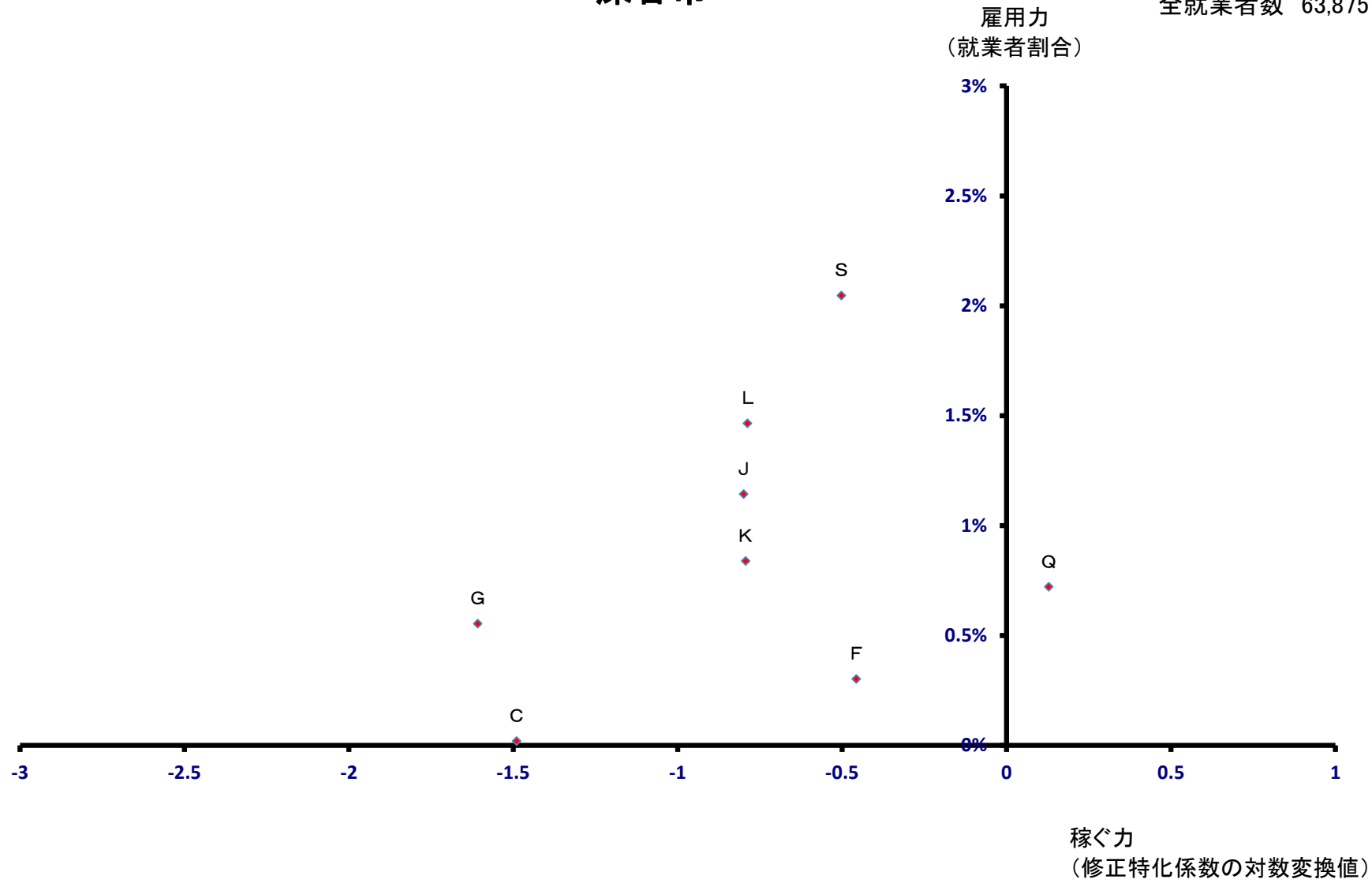

上尾市

全就業者数 77,125 人

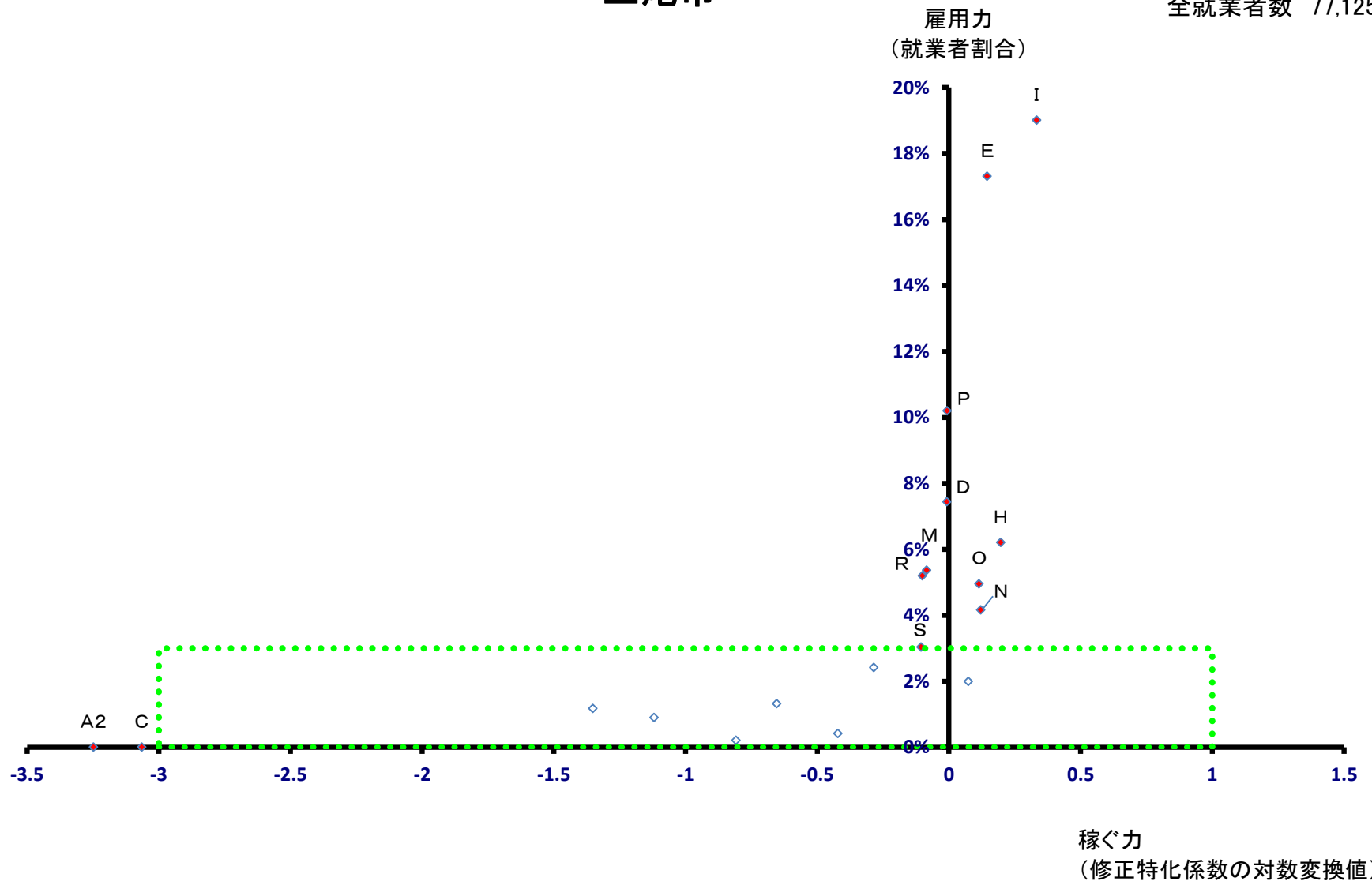

上尾市

全就業者数 77,125 人

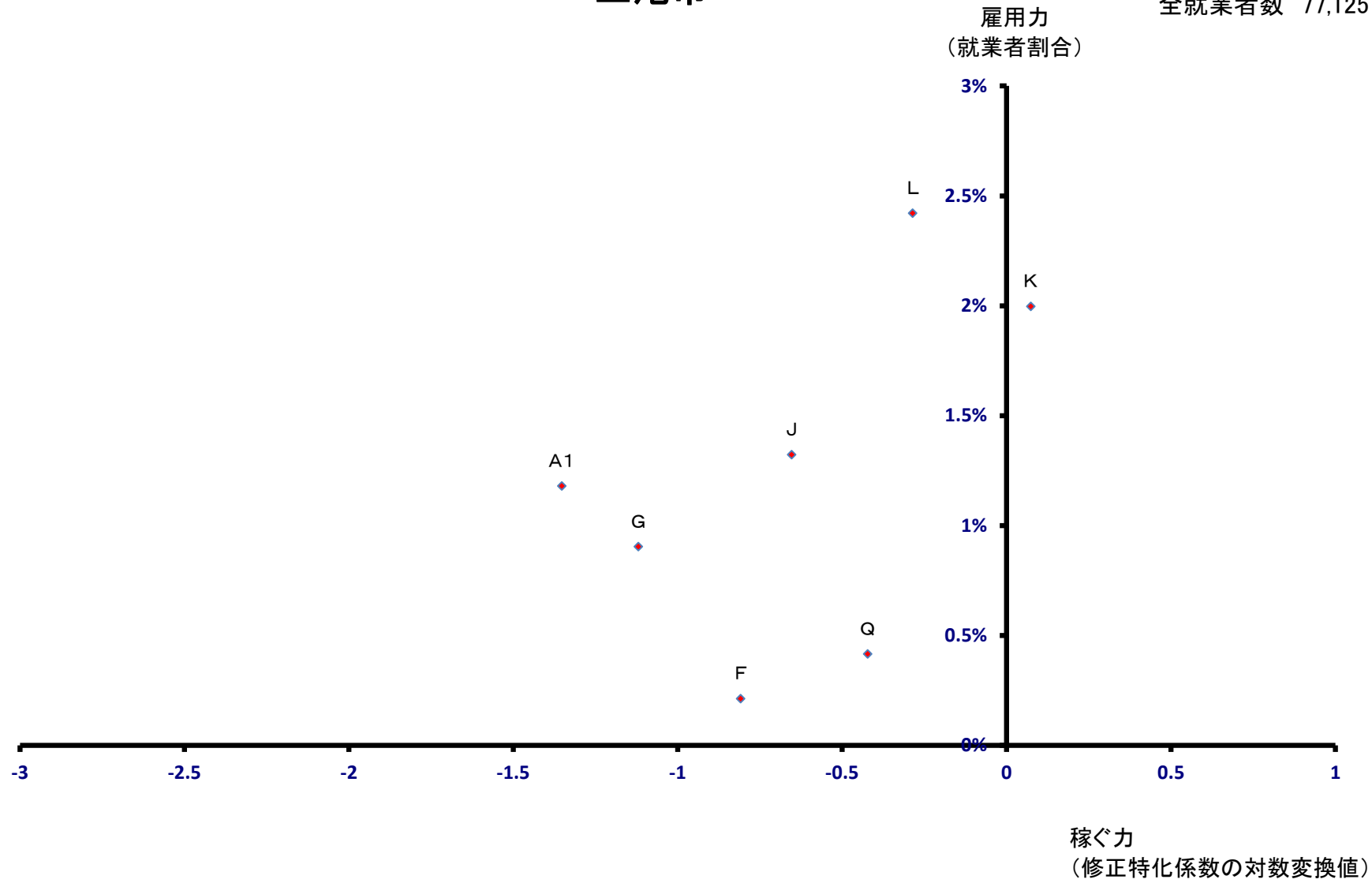

草加市

全就業者数 82,001 人

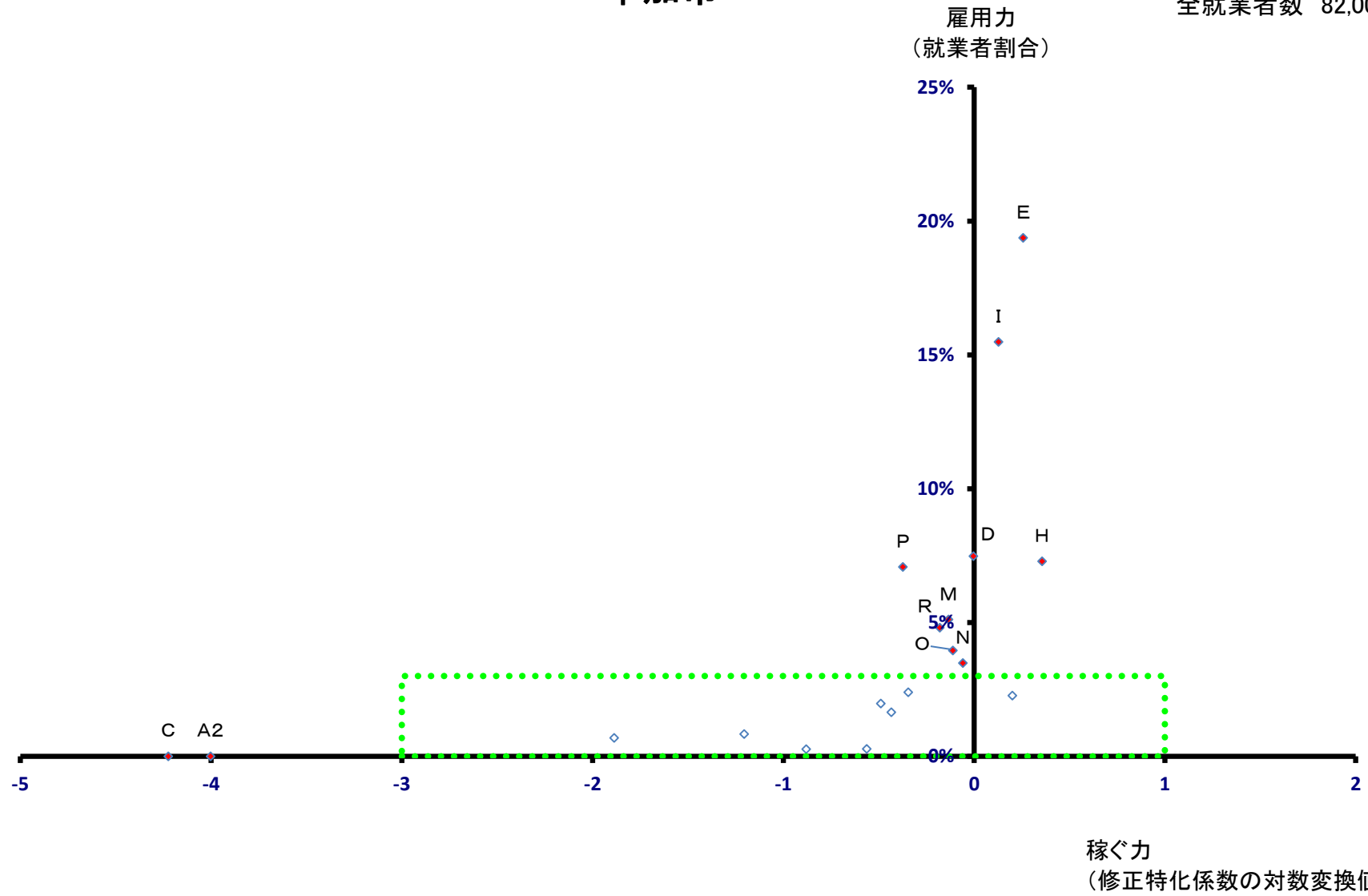

草加市

全就業者数 82,001 人

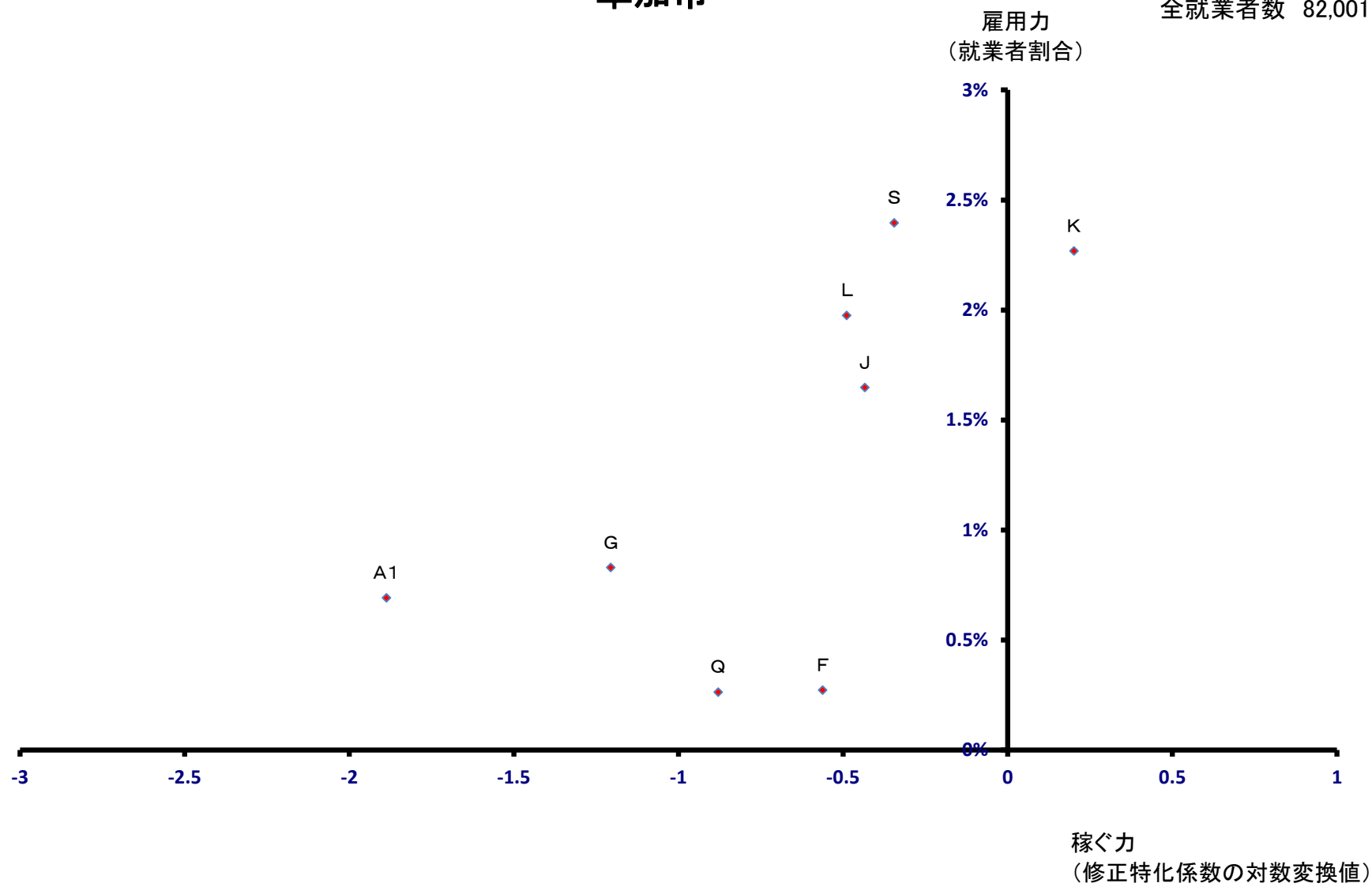

越谷市

全就業者数 116,597 人

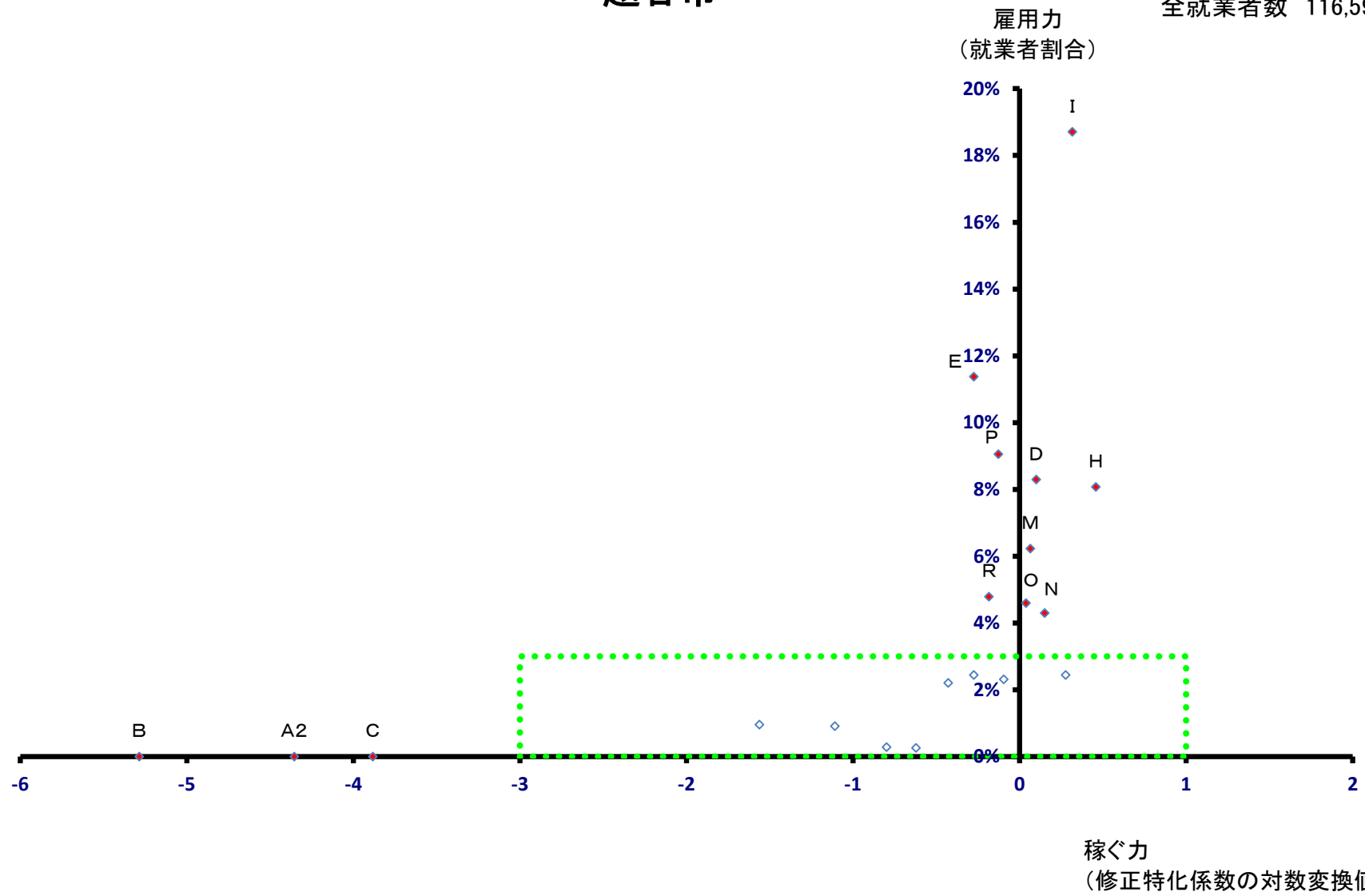

越谷市

全就業者数 116,597 人

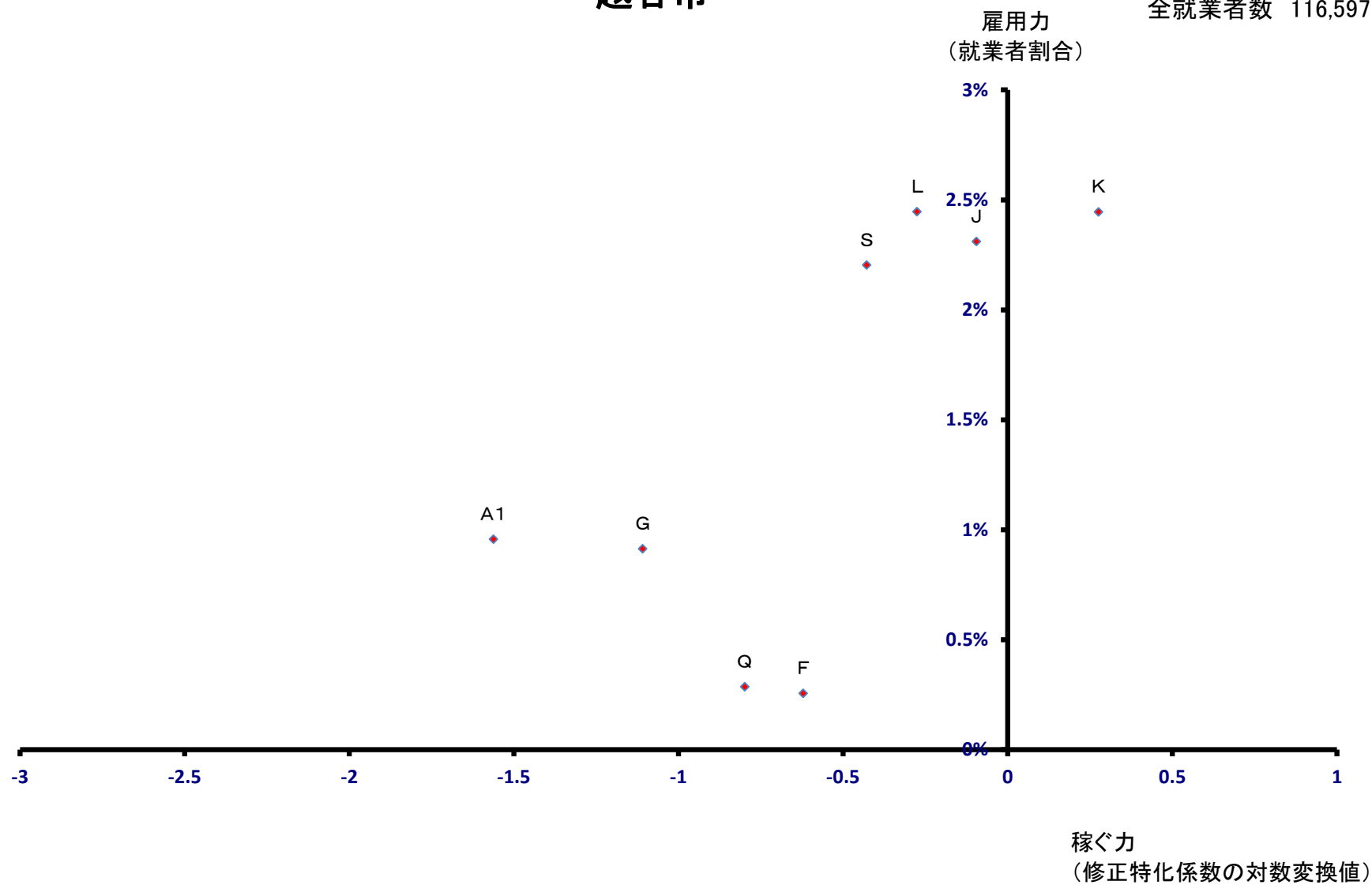

蕨市

全就業者数 25,971 人

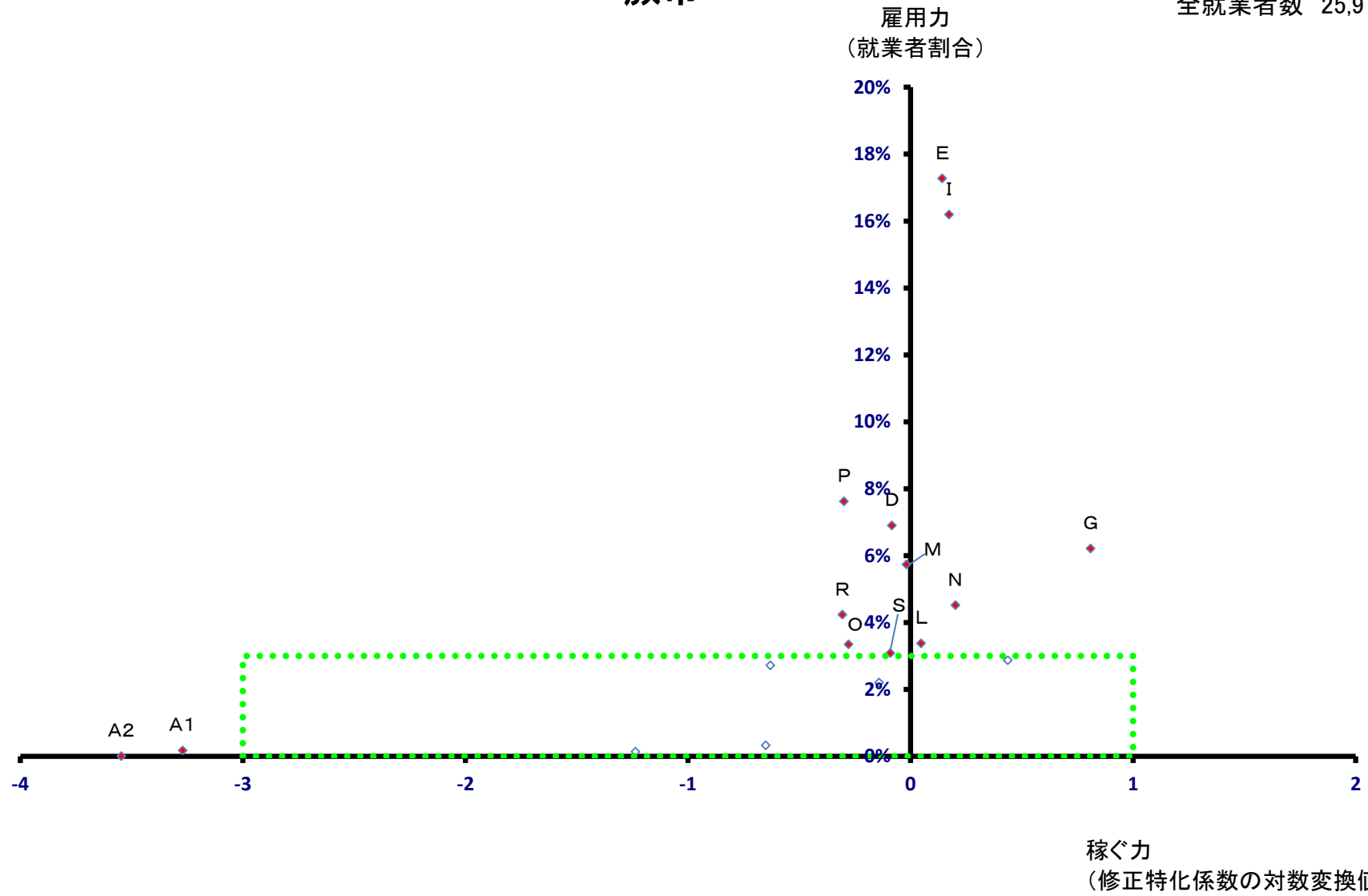

蕨市

全就業者数 25,971 人

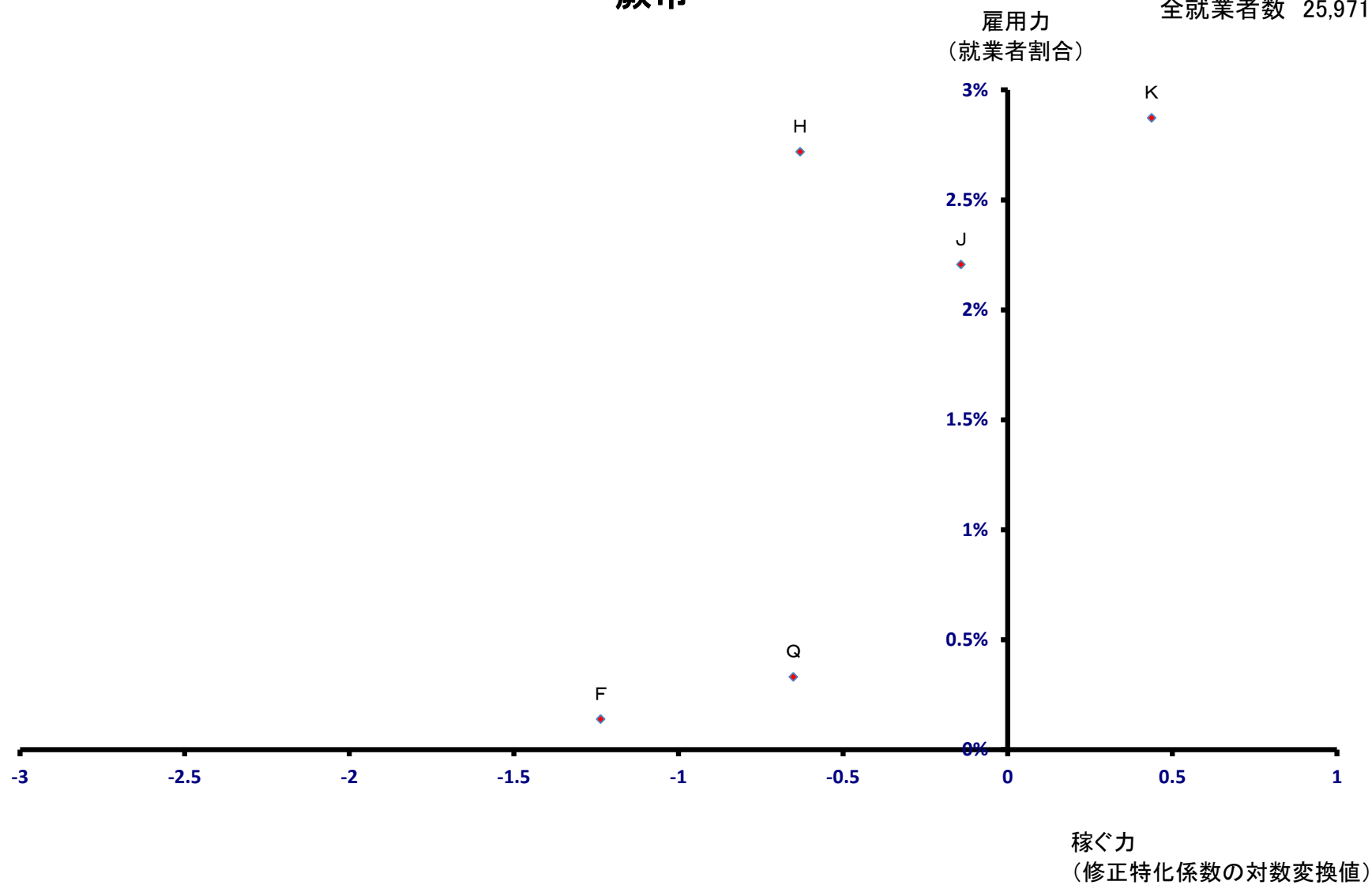

戸田市

全就業者数 59,355 人

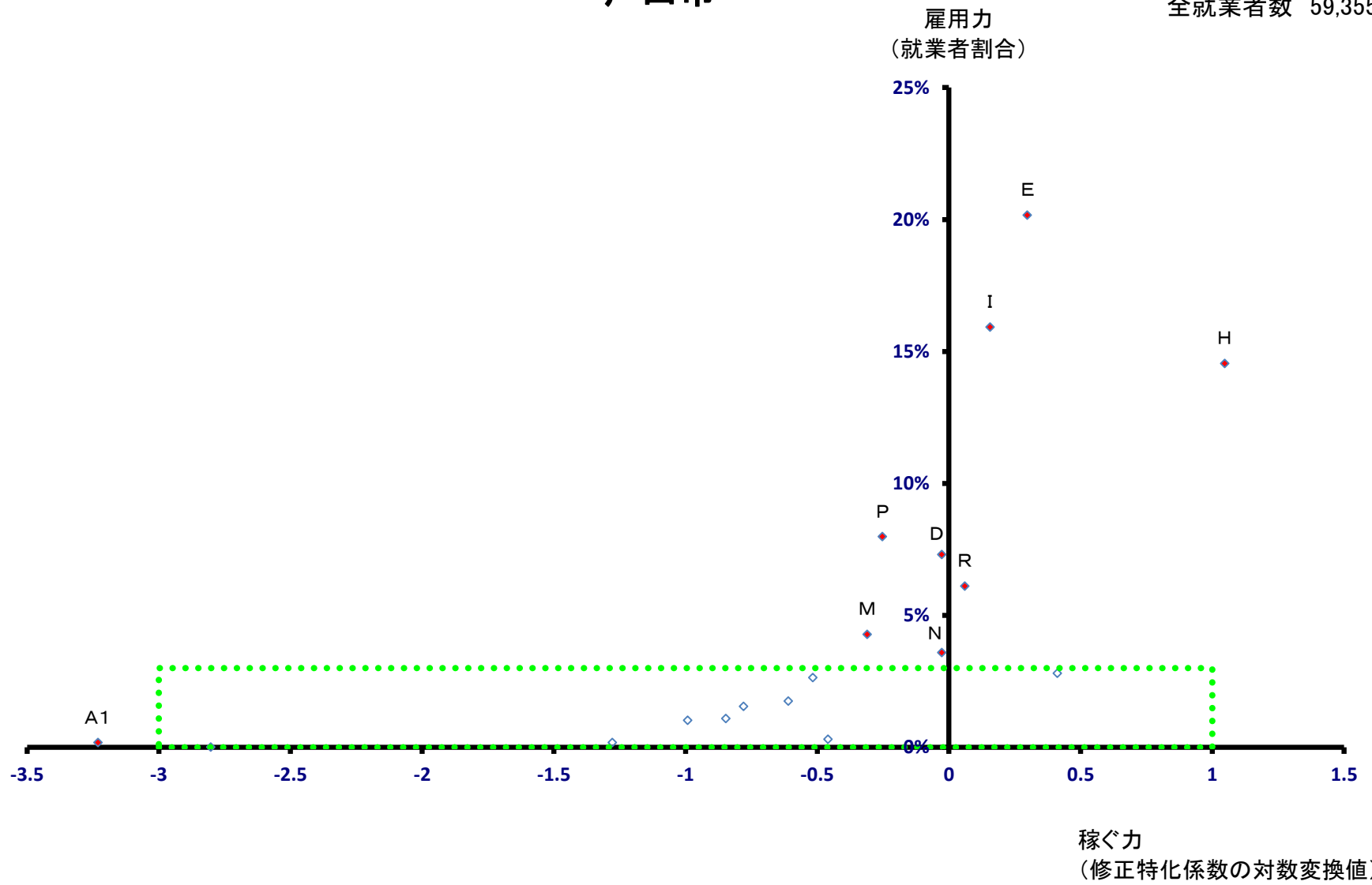

戸田市

全就業者数 59,355 人

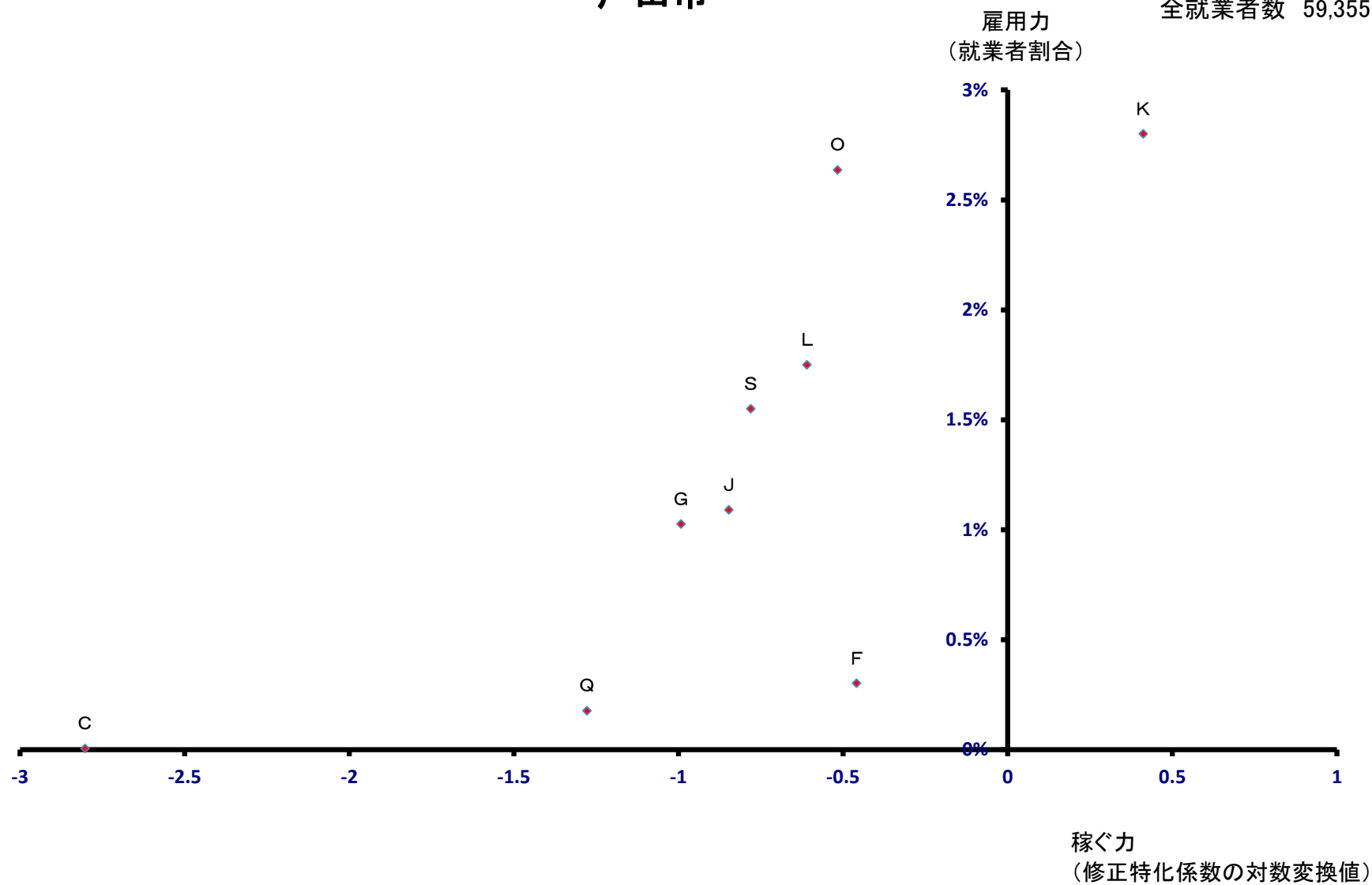

入間市

全就業者数 55,073 人

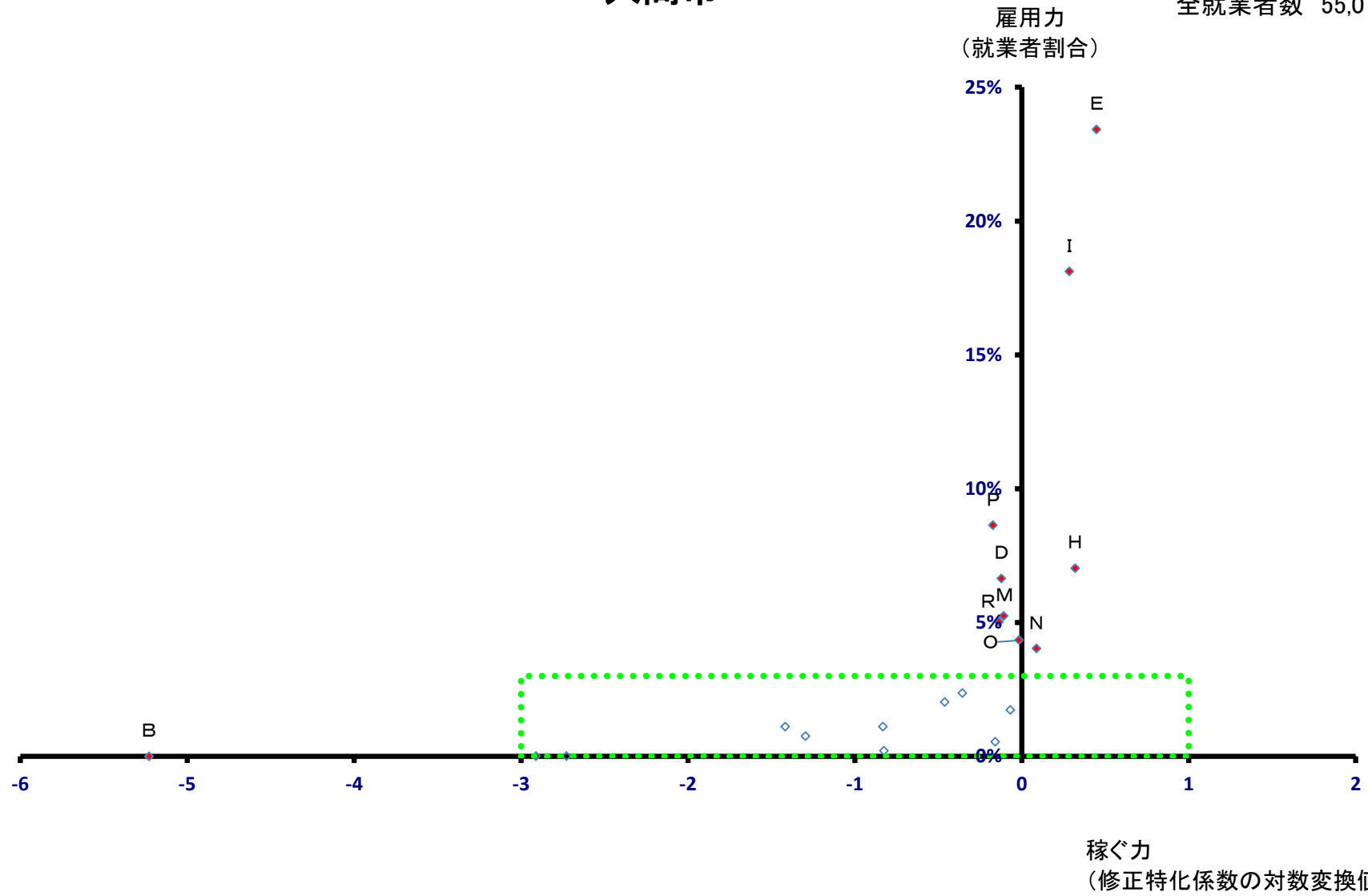

入間市

全就業者数 55,073 人

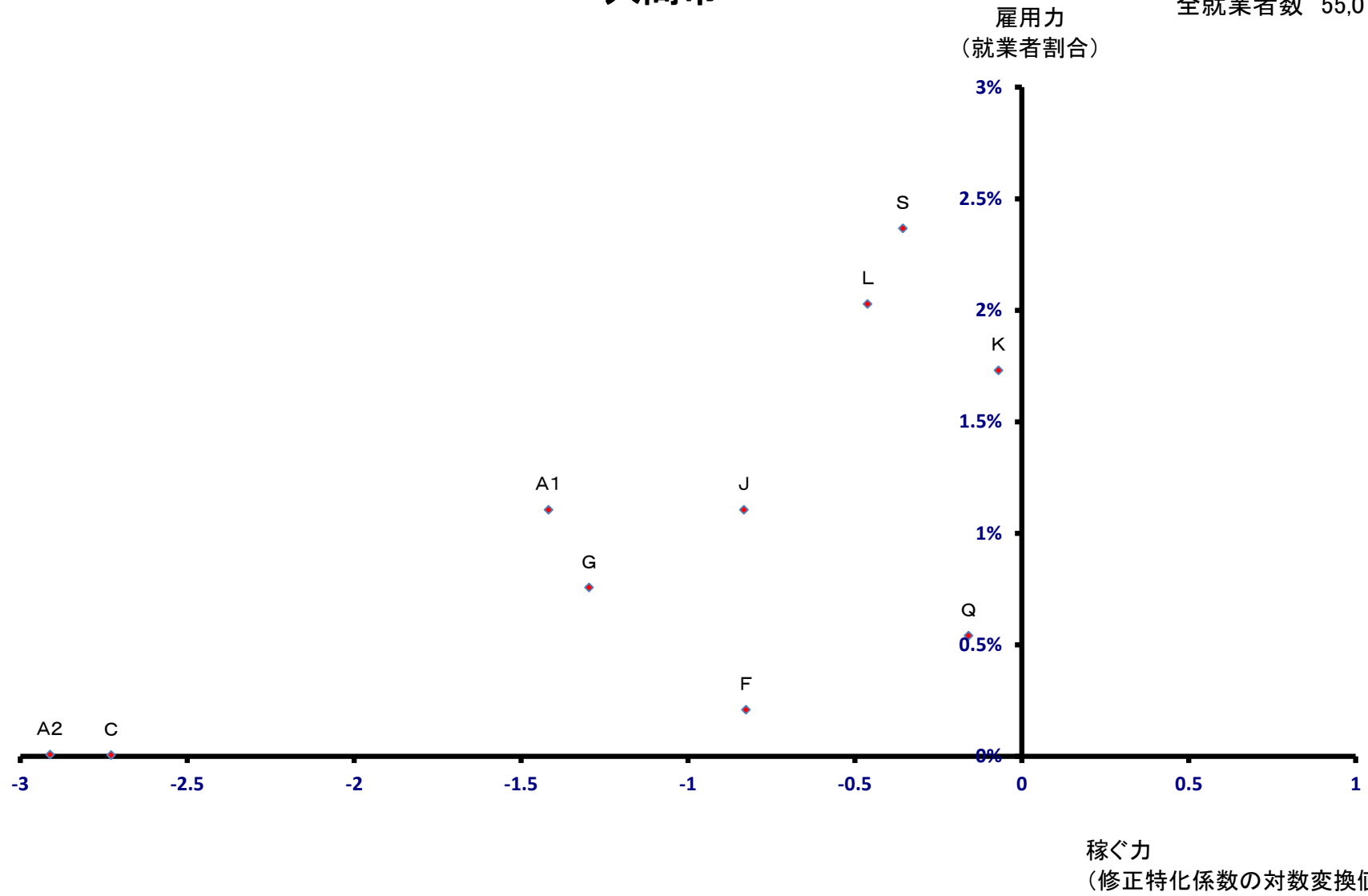

鳩ヶ谷市

全就業者数 16,342 人

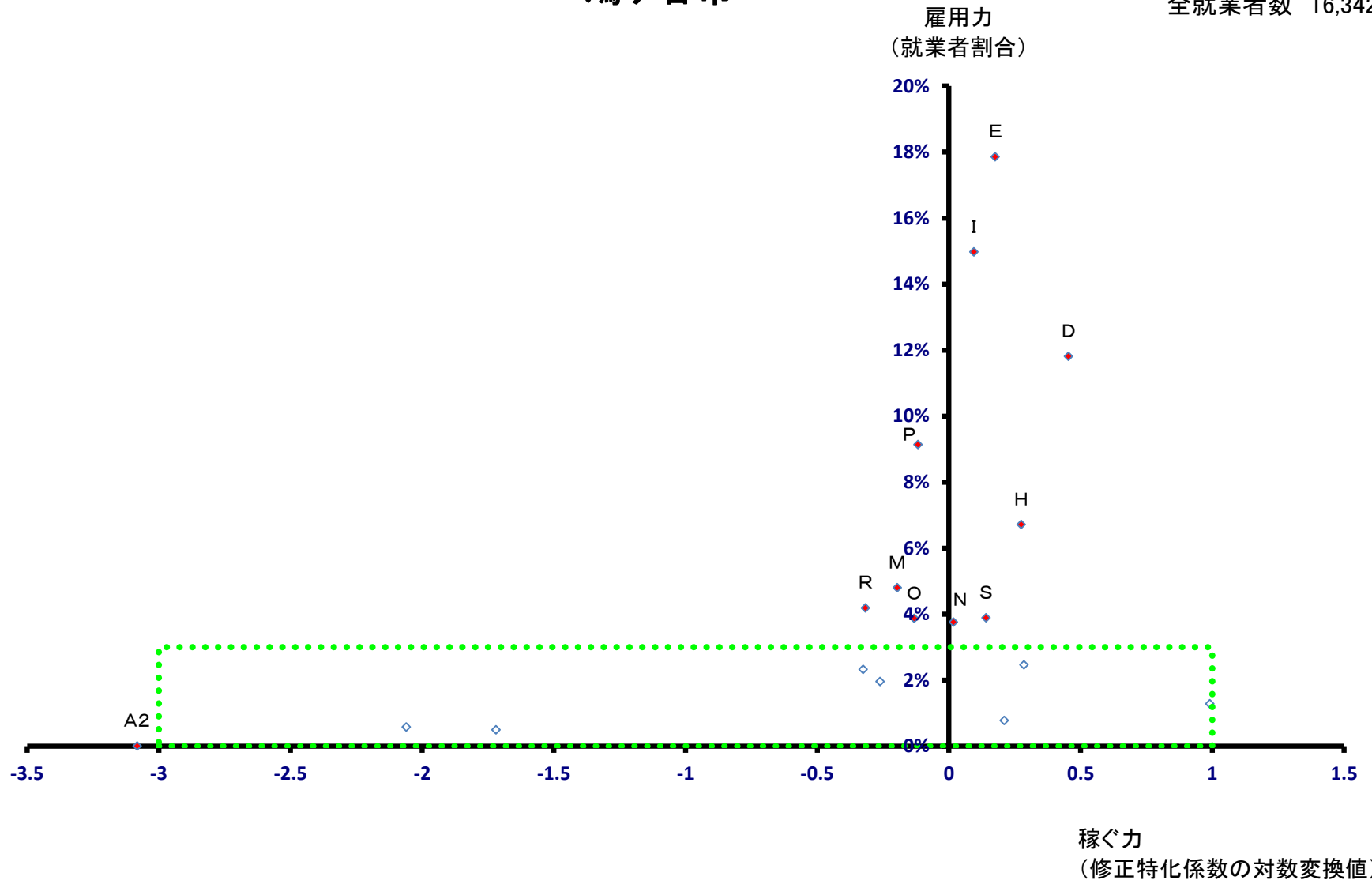

鳩ヶ谷市

全就業者数 16,342 人

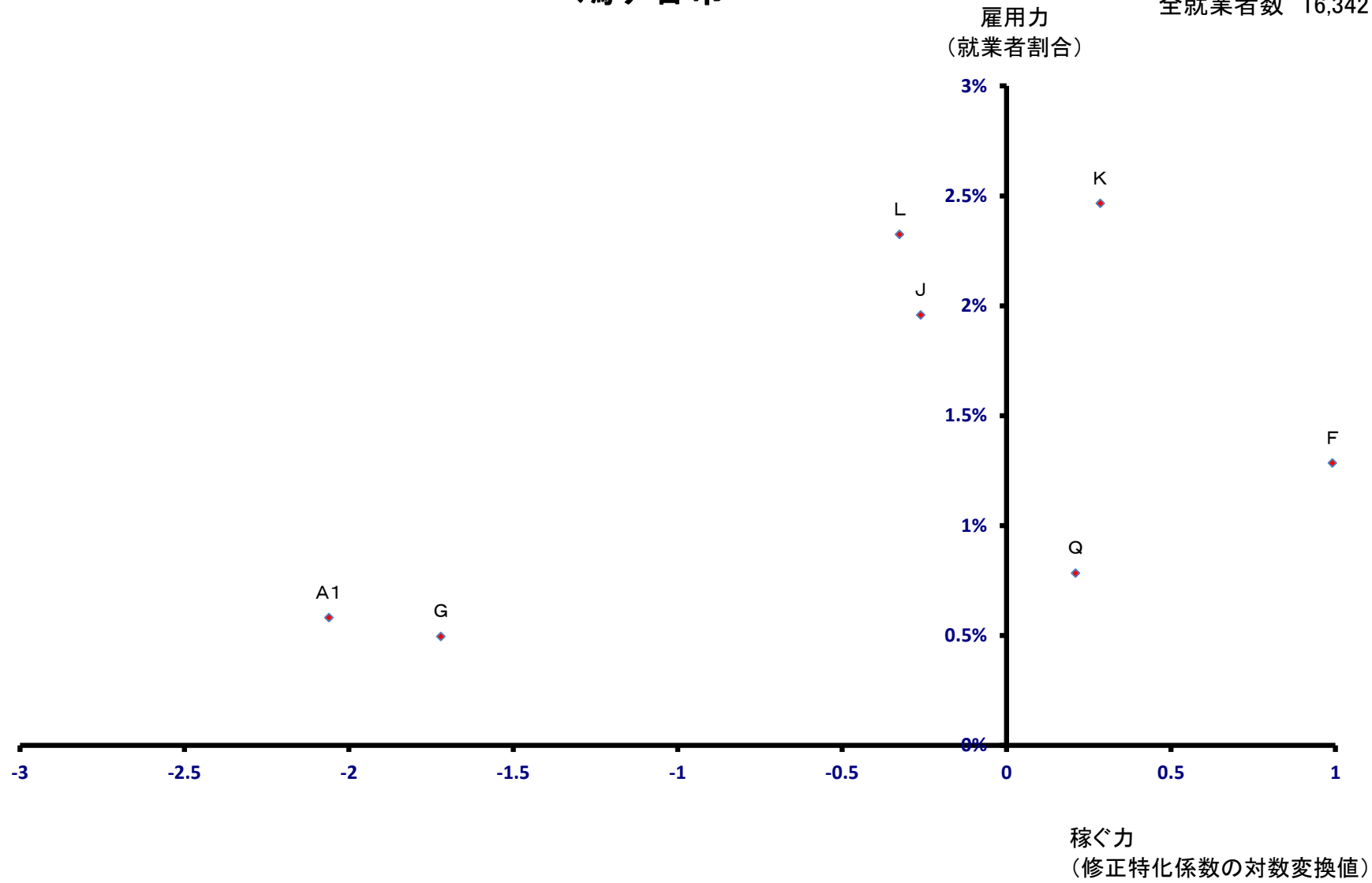

朝霞市

全就業者数 47,112 人

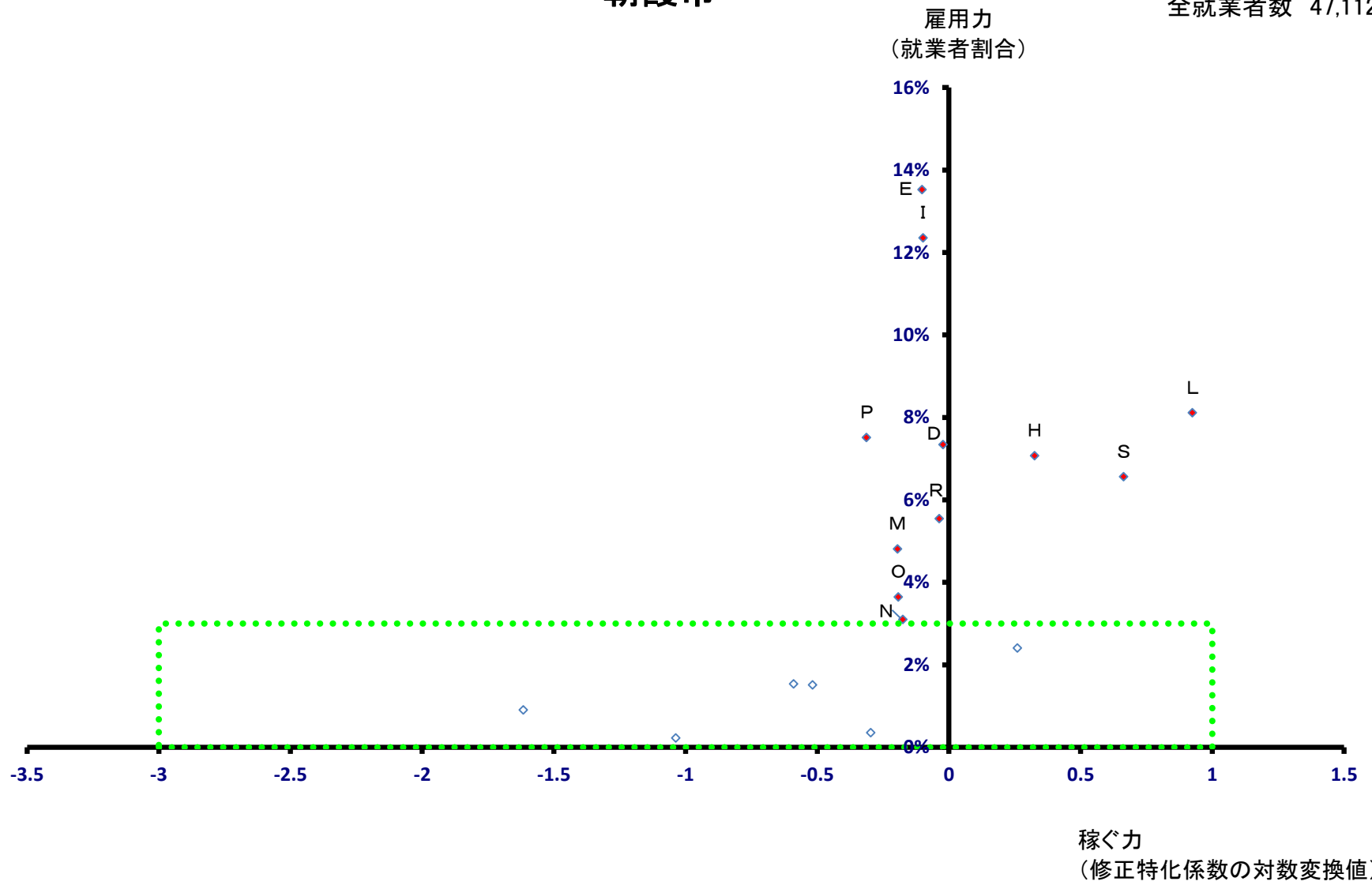

朝霞市

全就業者数 47,112 人

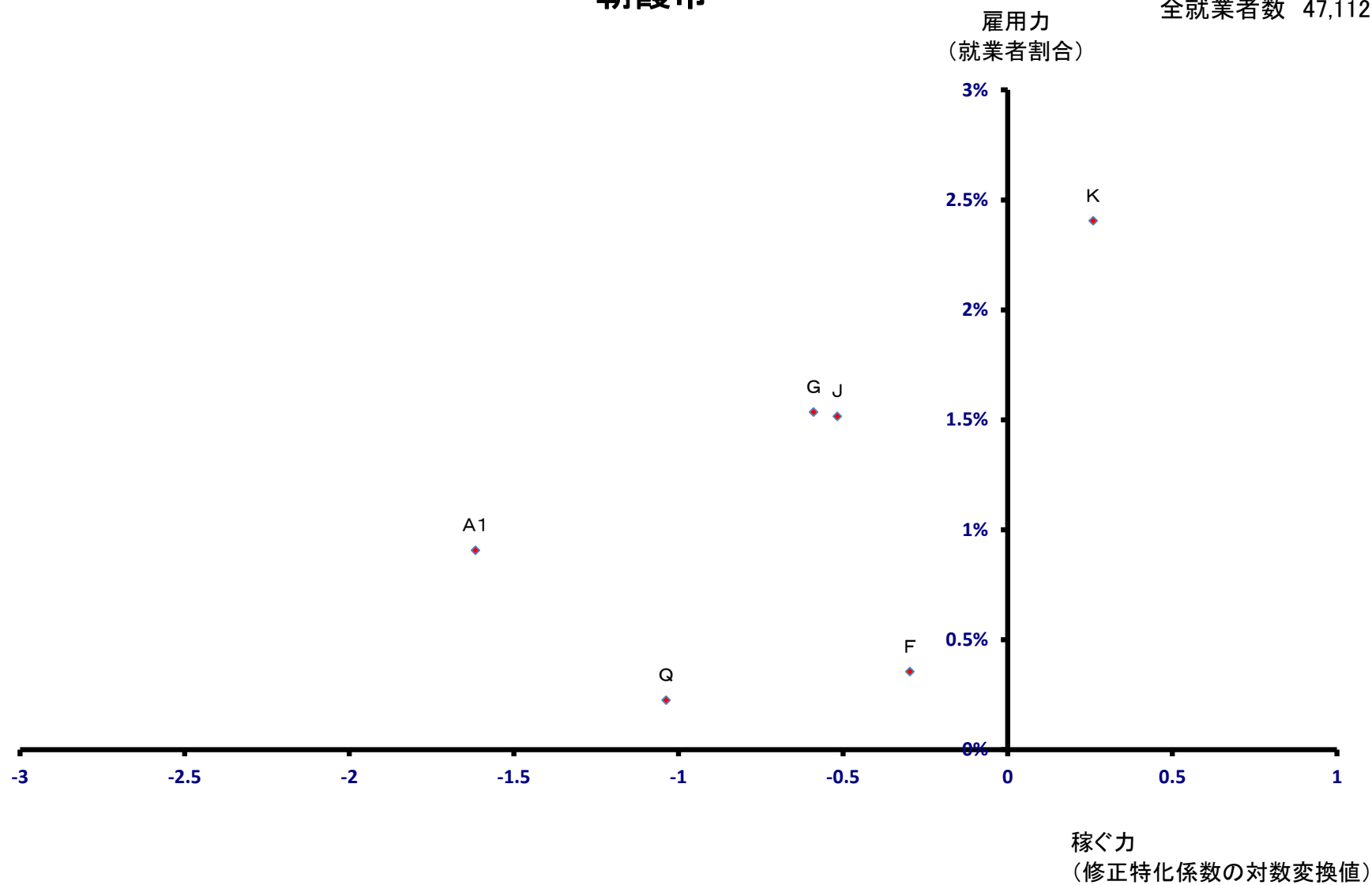

志木市

全就業者数 20,584 人

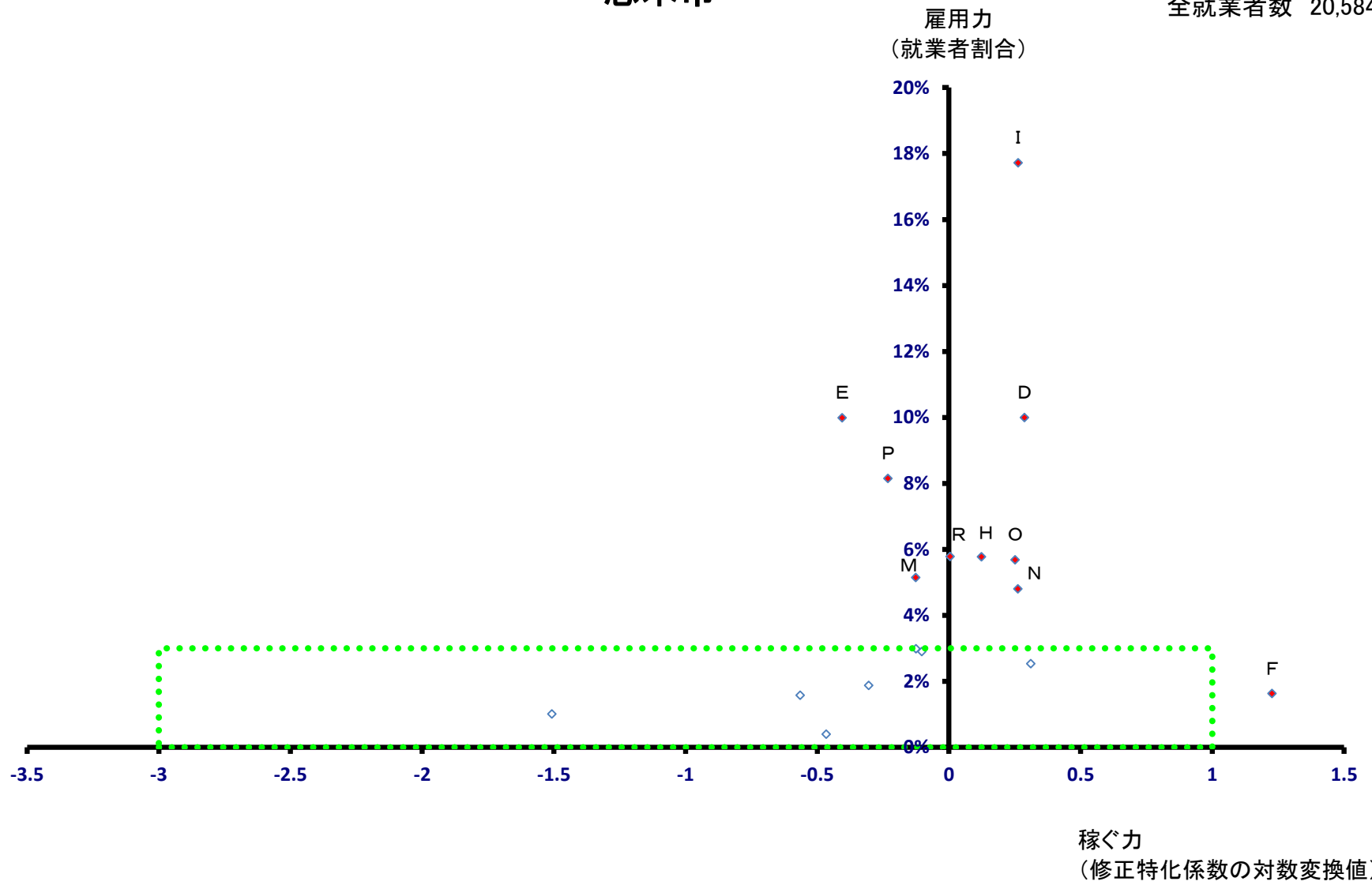

志木市

全就業者数 20,584 人

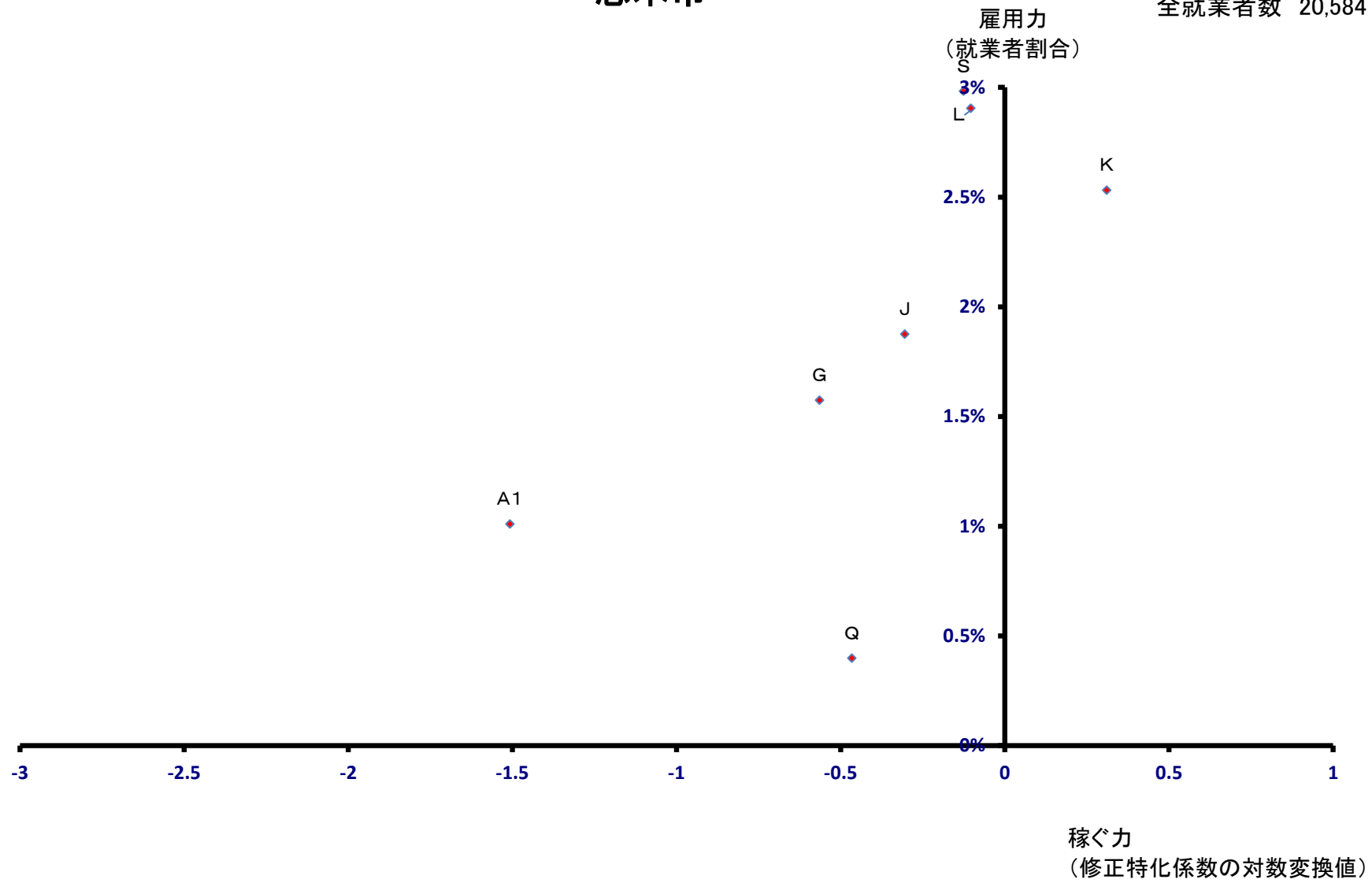

和光市

全就業者数 31,805 人

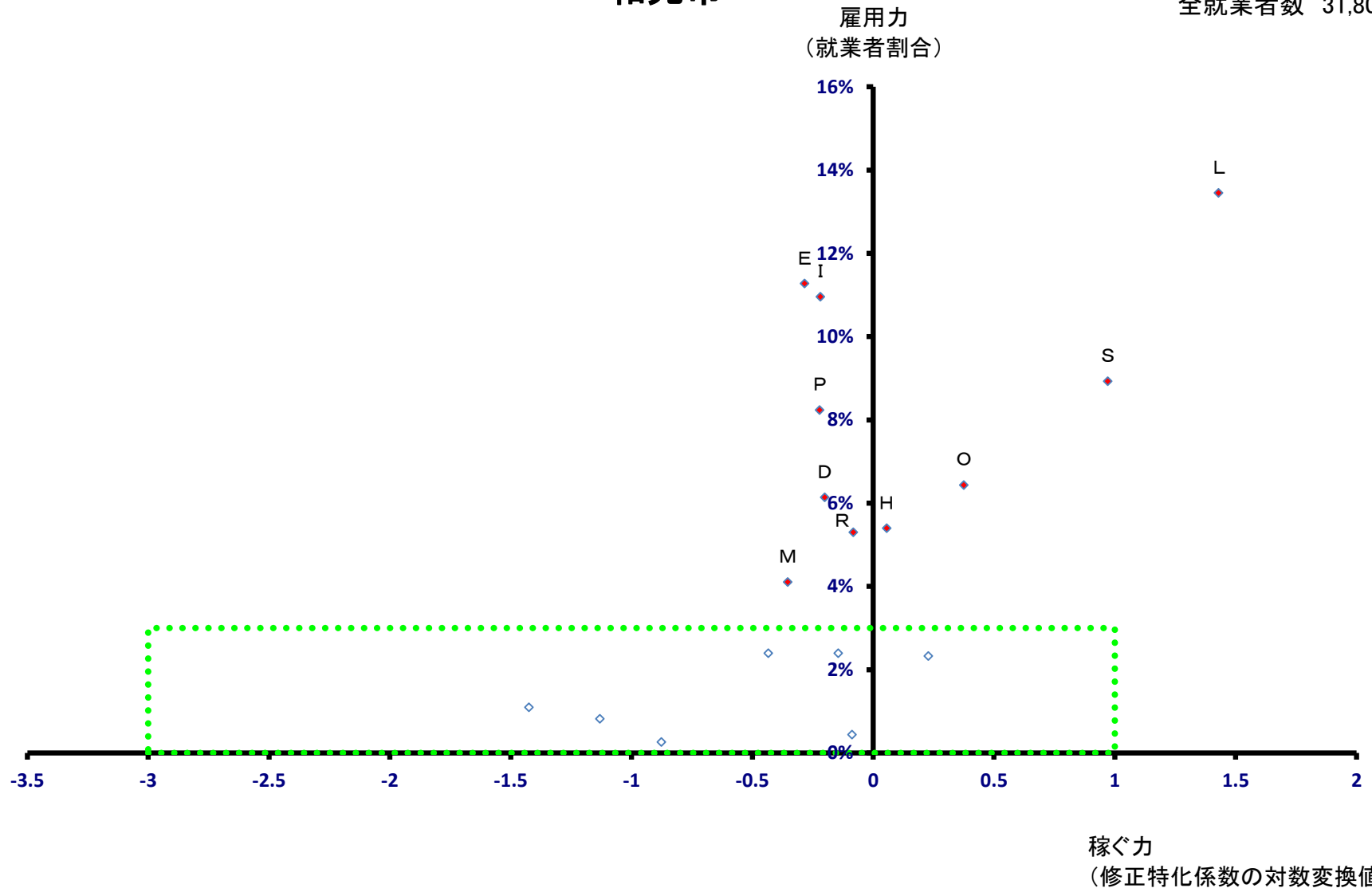

和光市

全就業者数 31,805 人

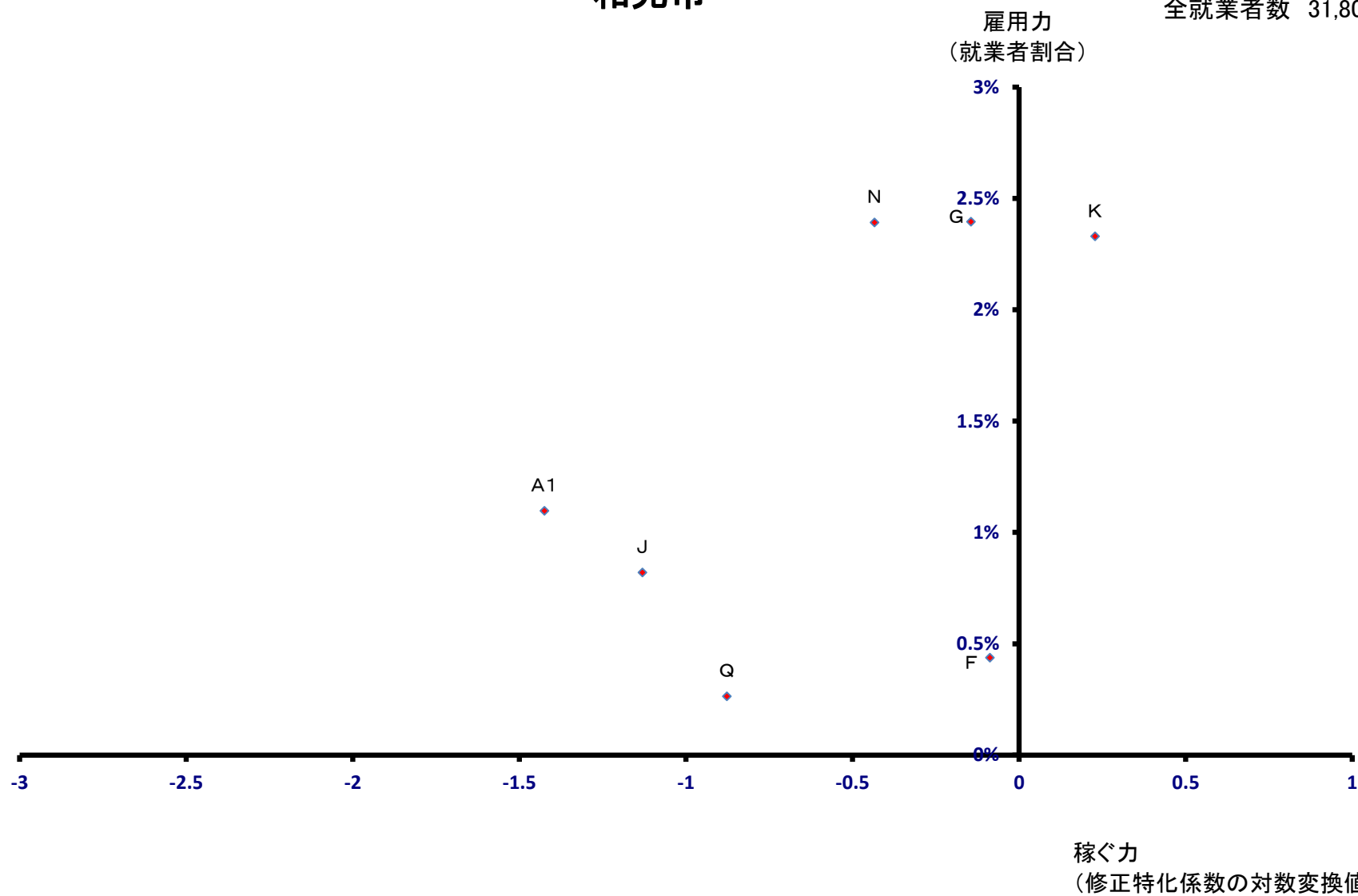

新座市

全就業者数 55,305 人

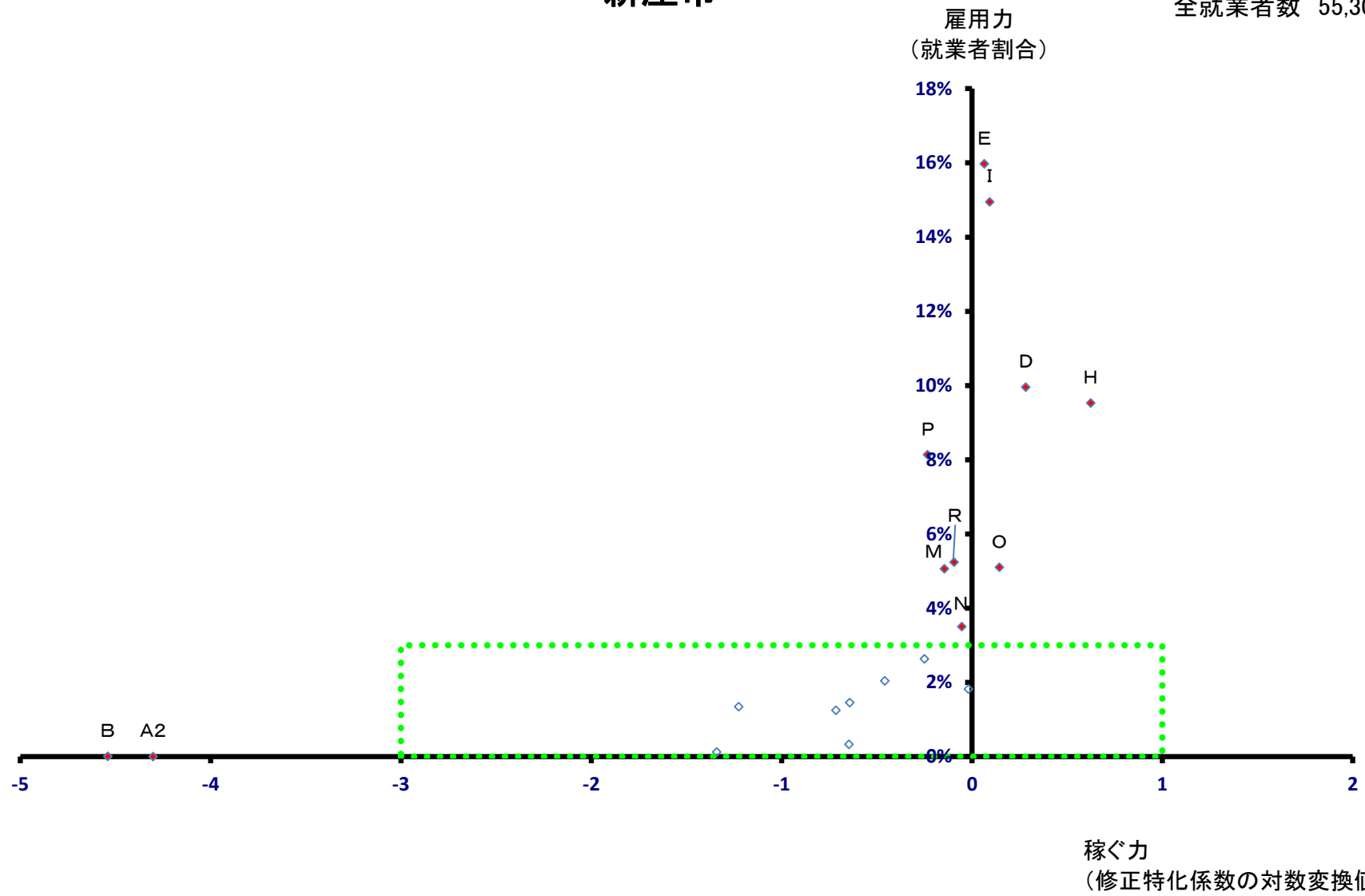

新座市

全就業者数 55,305 人

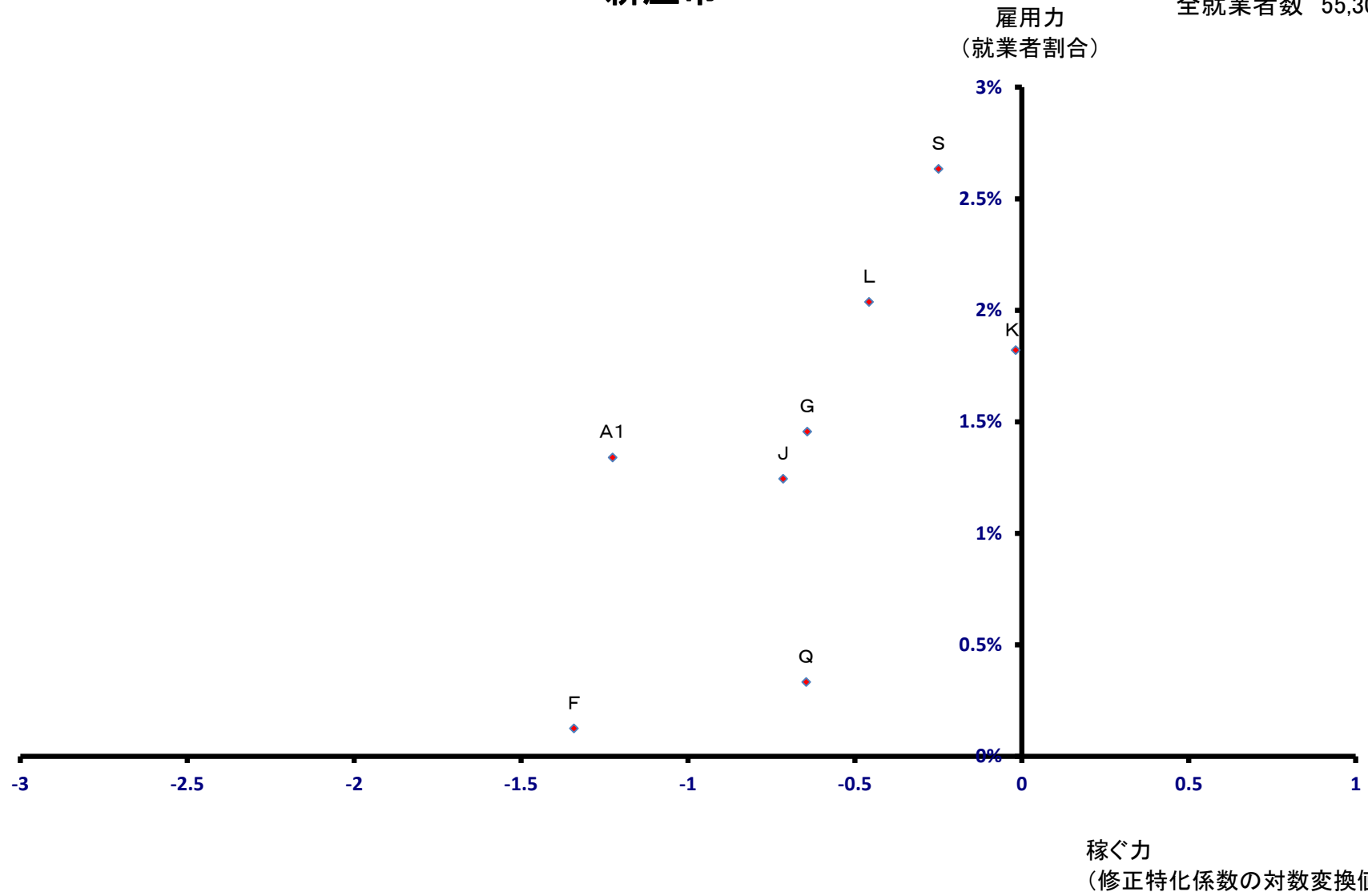

桶川市

全就業者数 26,486 人

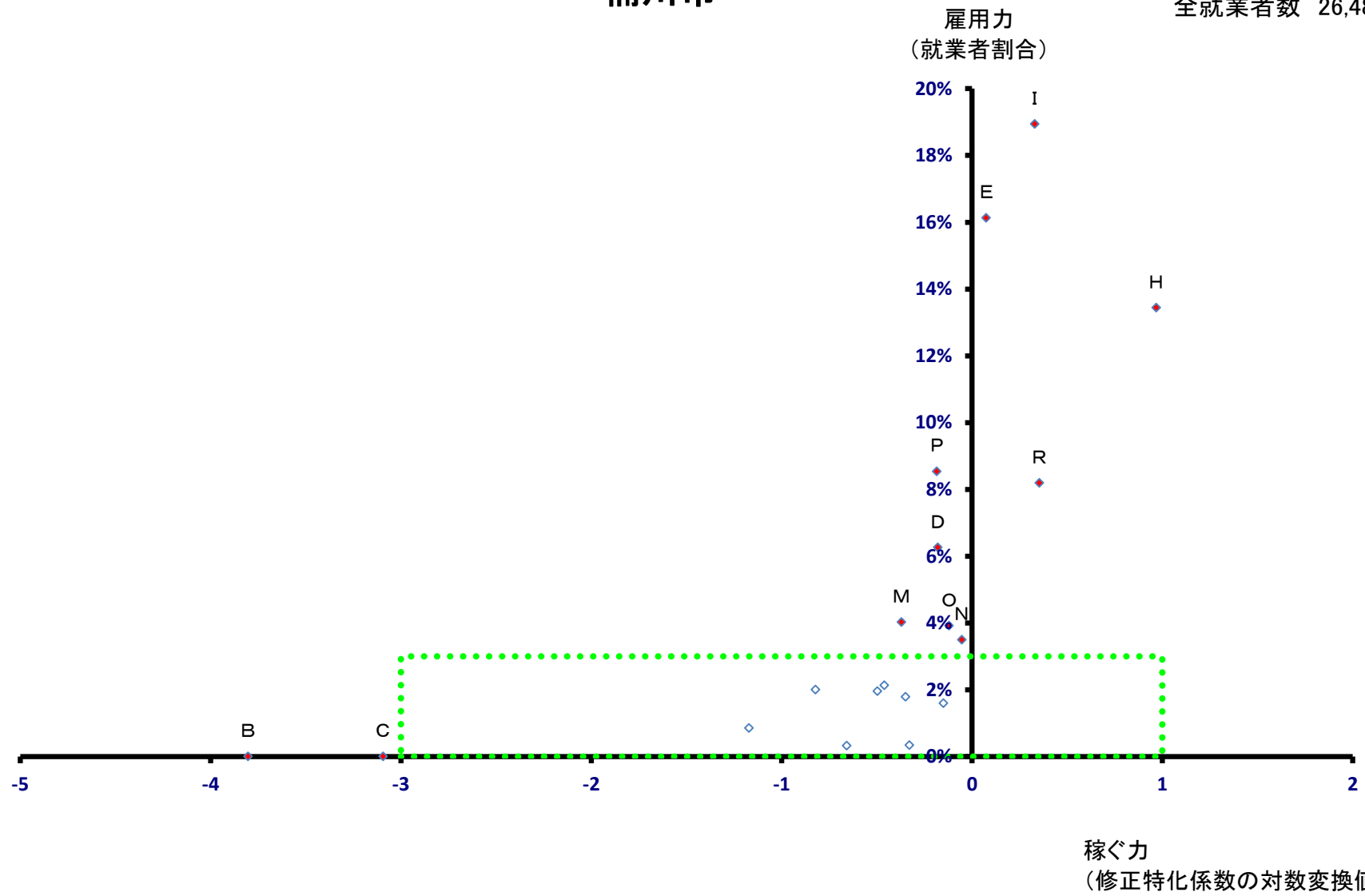

桶川市

全就業者数 26,486 人

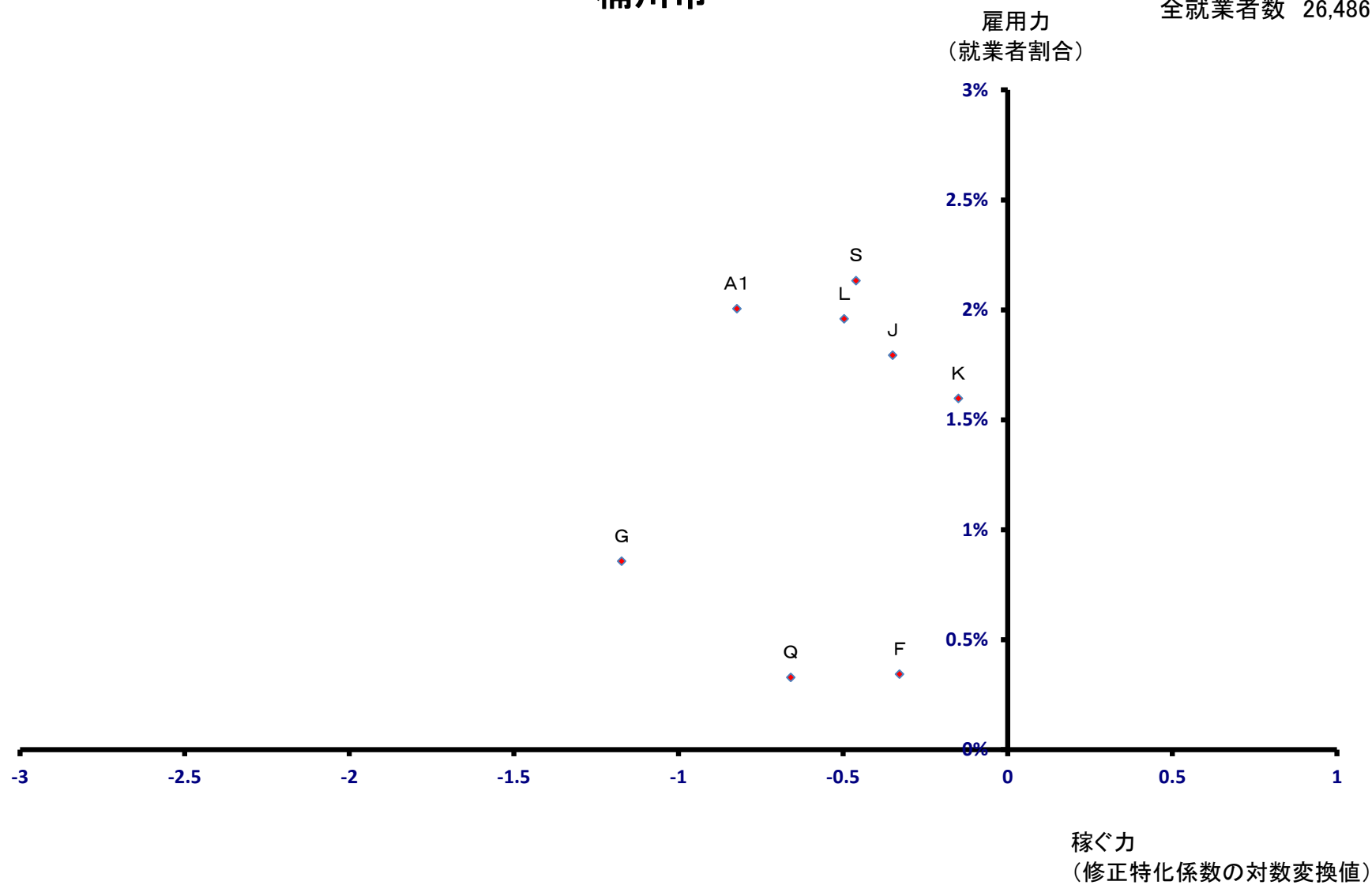

久喜市

全就業者数 58,015 人

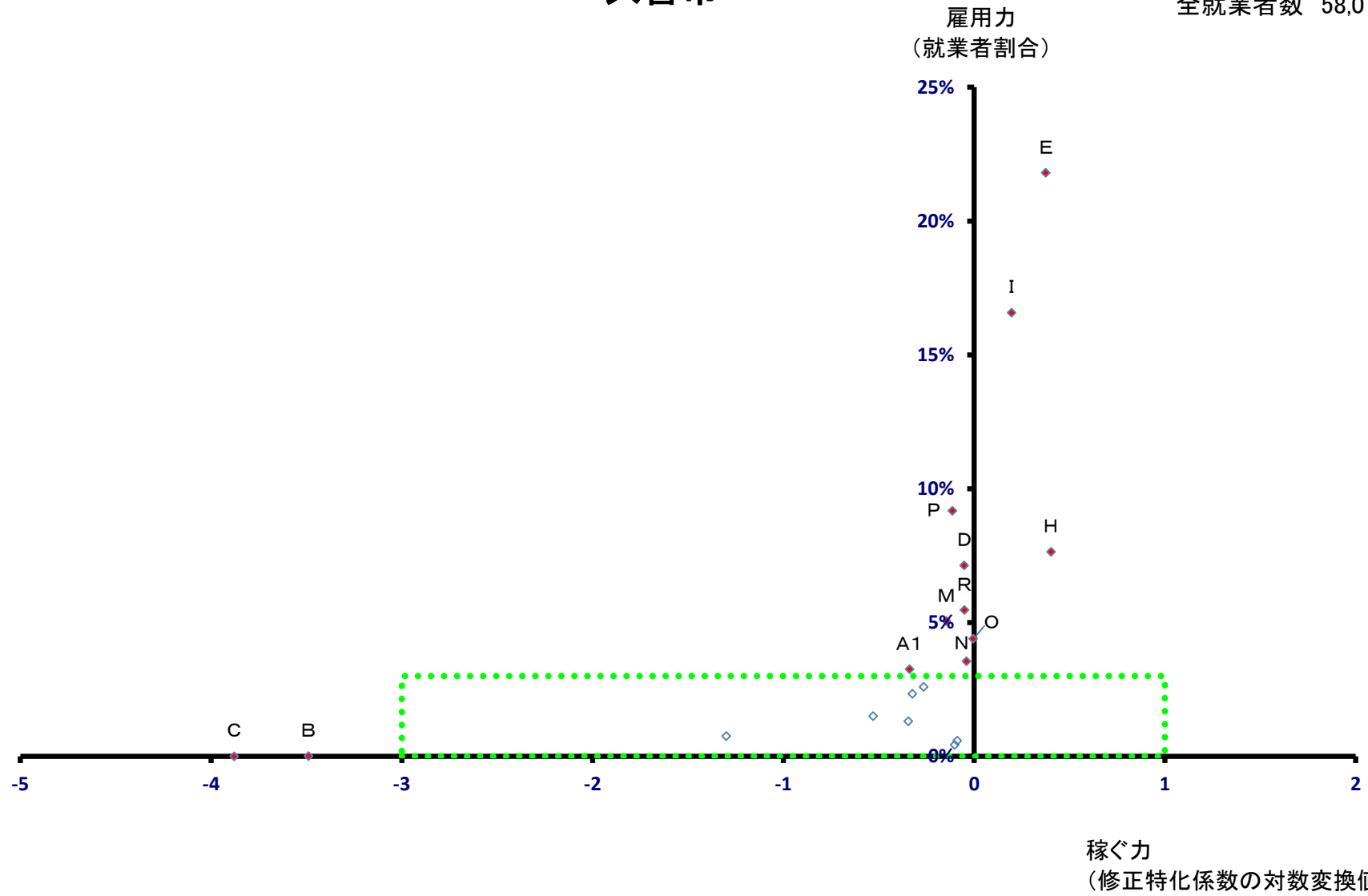

久喜市

全就業者数 58,015 人

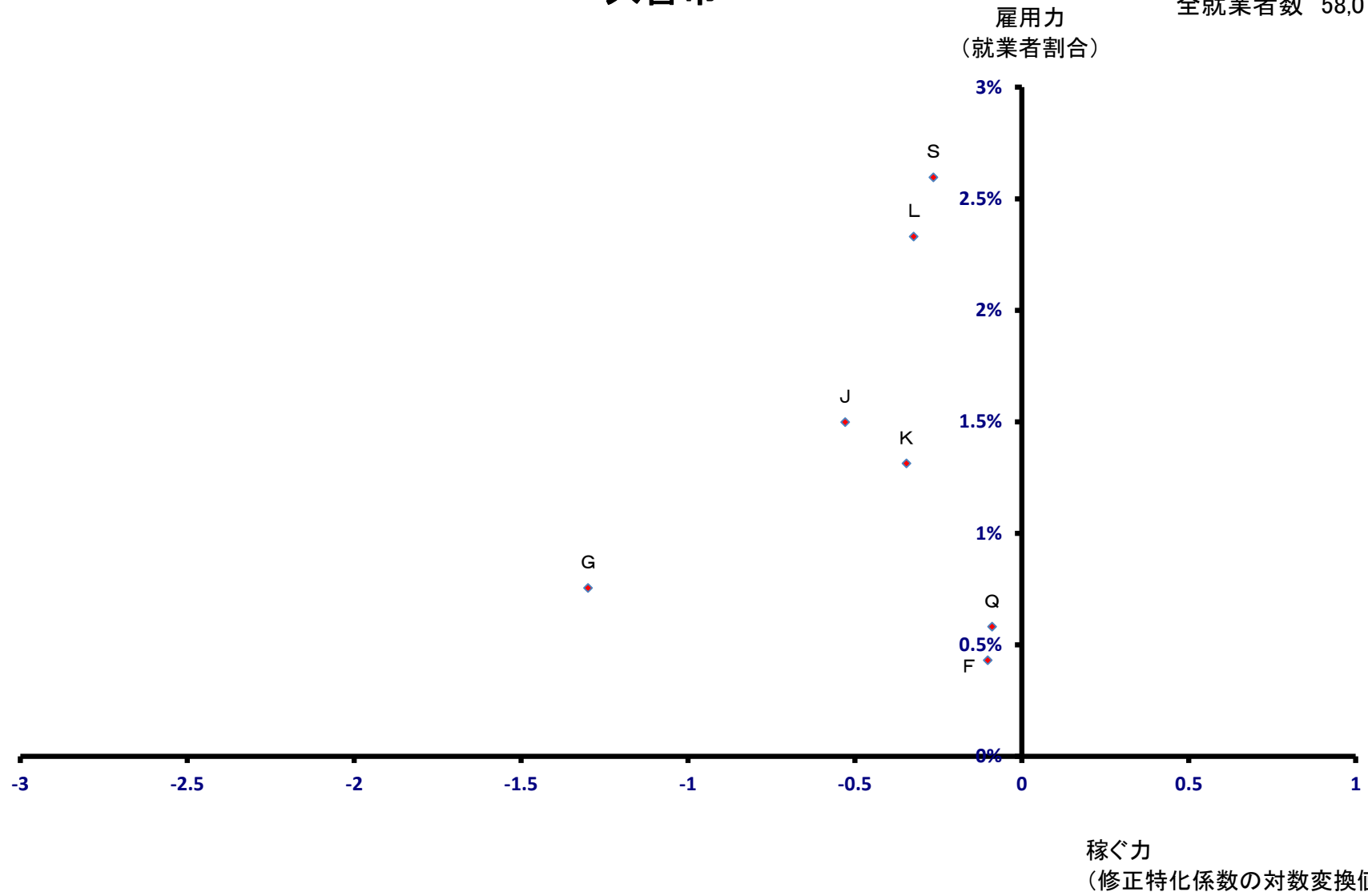

北本市

全就業者数 21,155 人

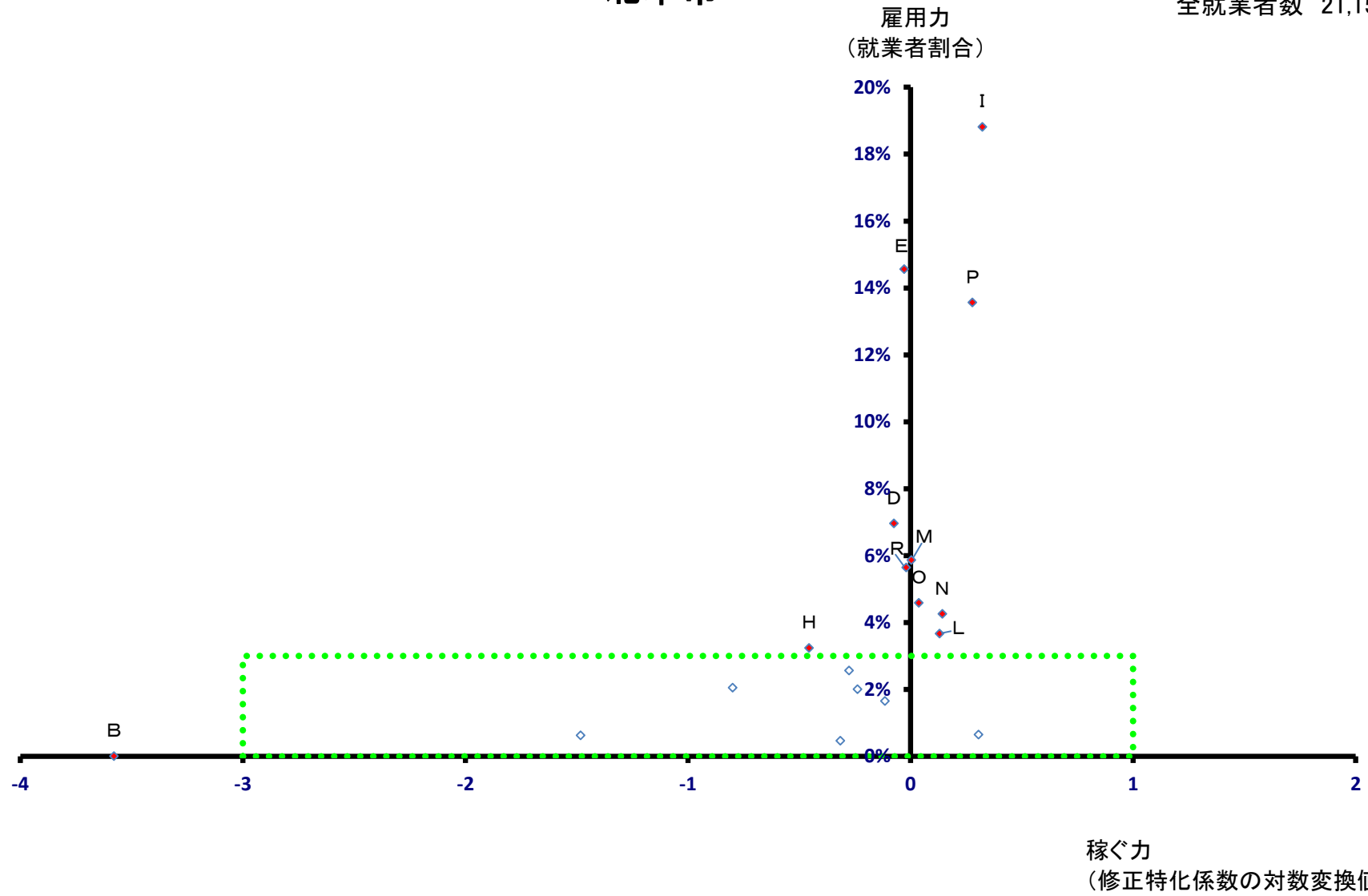

北本市

全就業者数 21,155 人

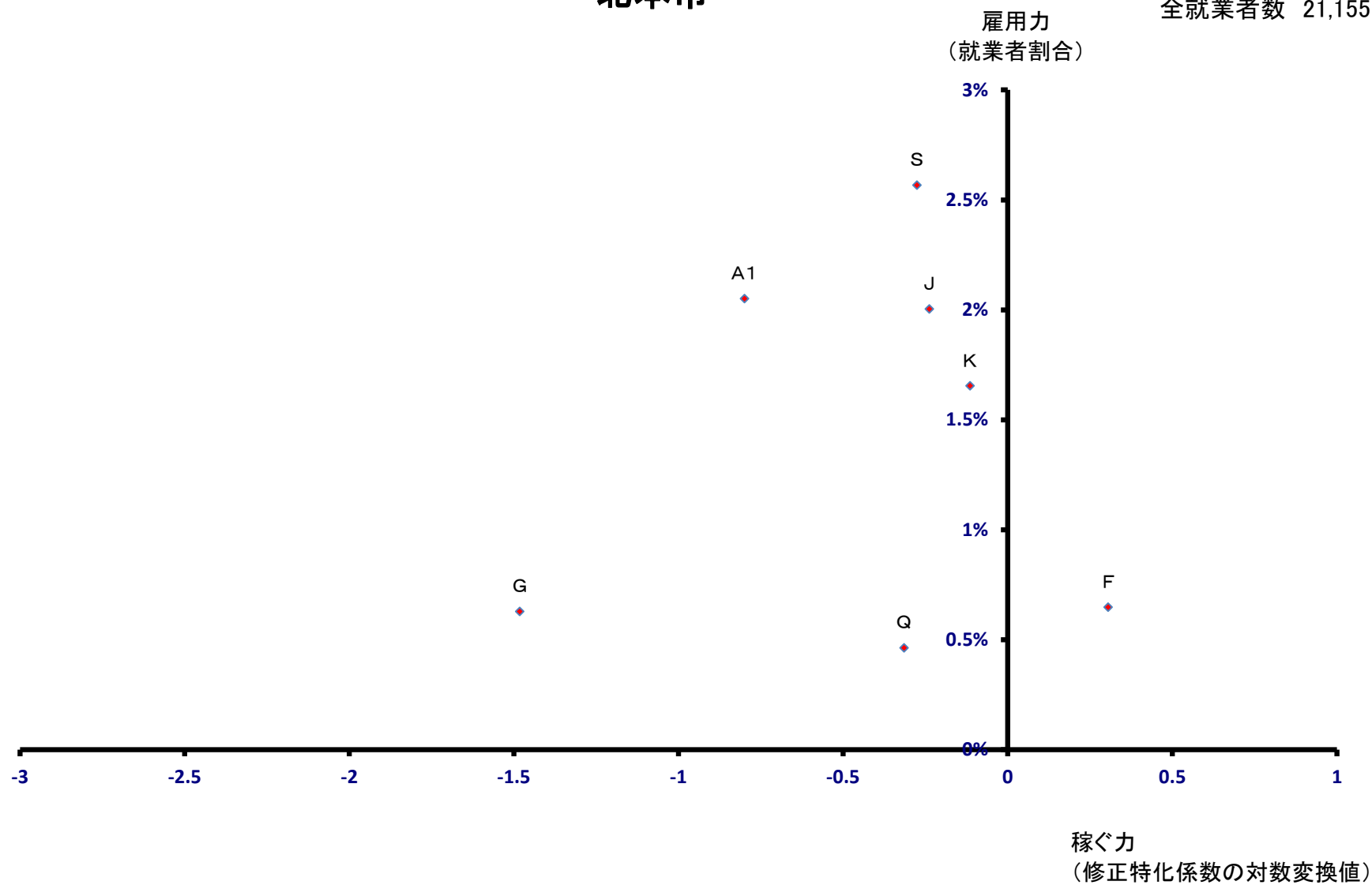

八潮市

全就業者数 41,211 人

雇用力
(就業者割合)

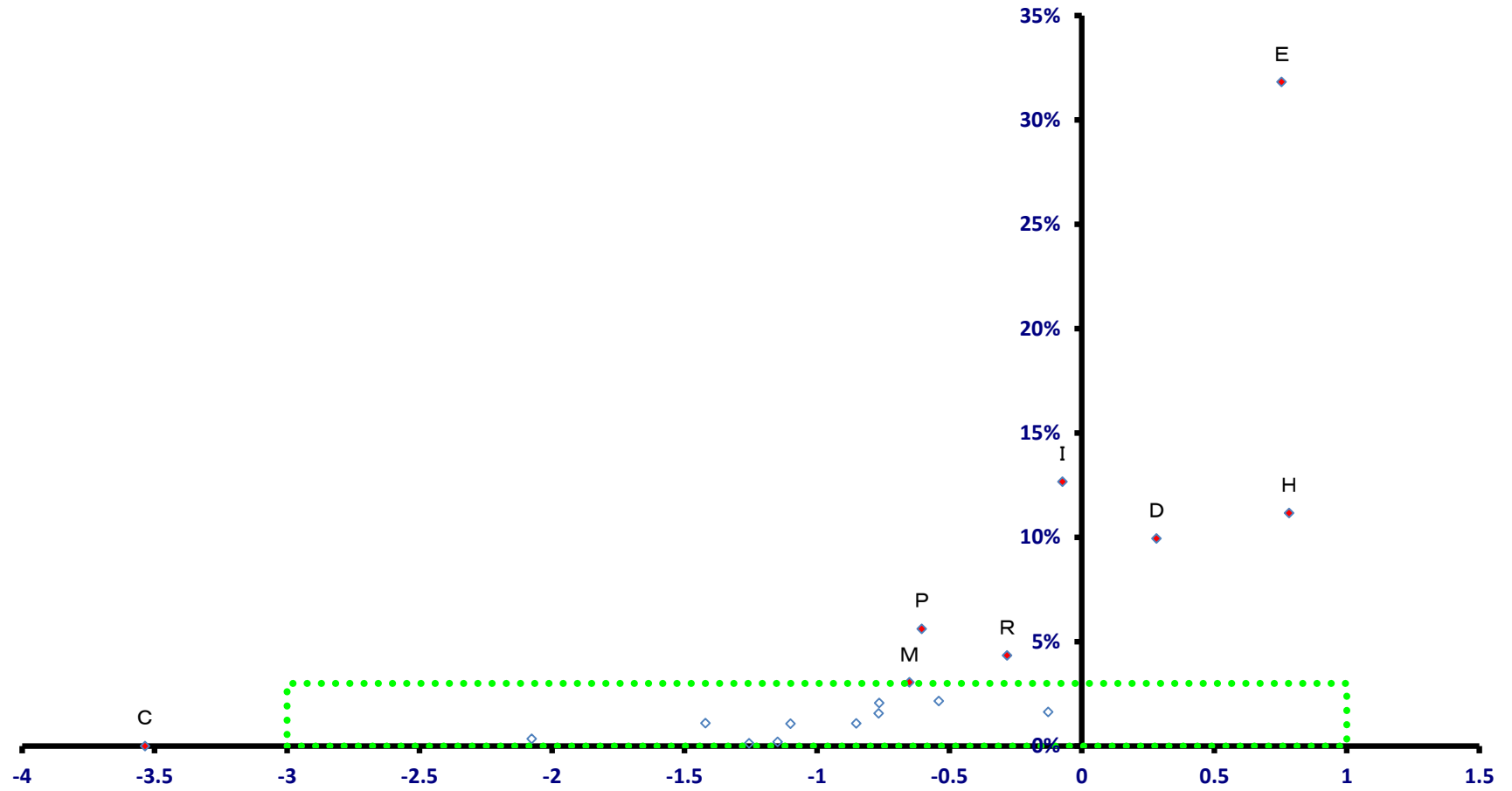

稼ぐ力
(修正特化係数の対数変換値)

八潮市

全就業者数 41,211 人

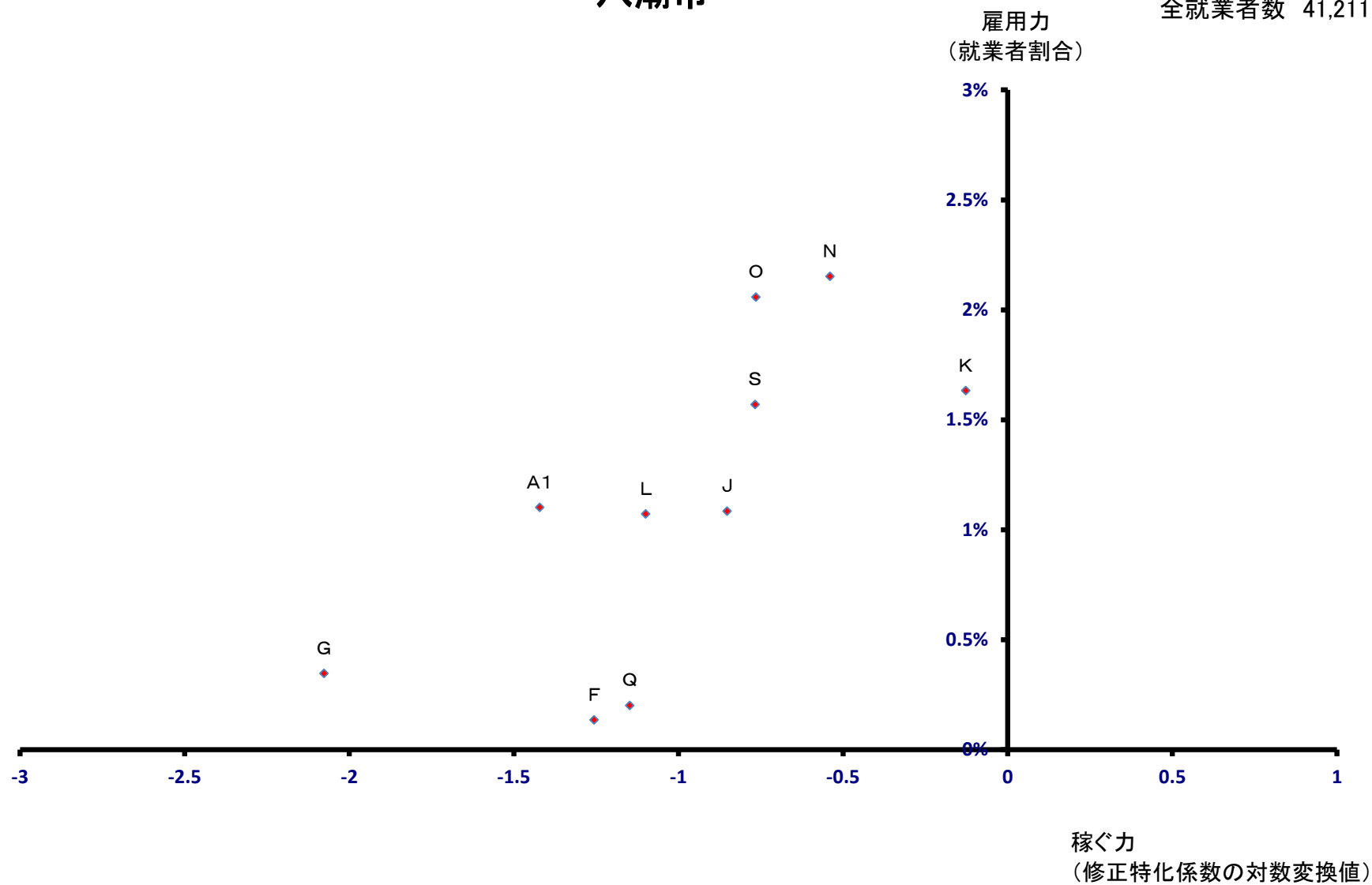

富士見市

全就業者数 26,739 人

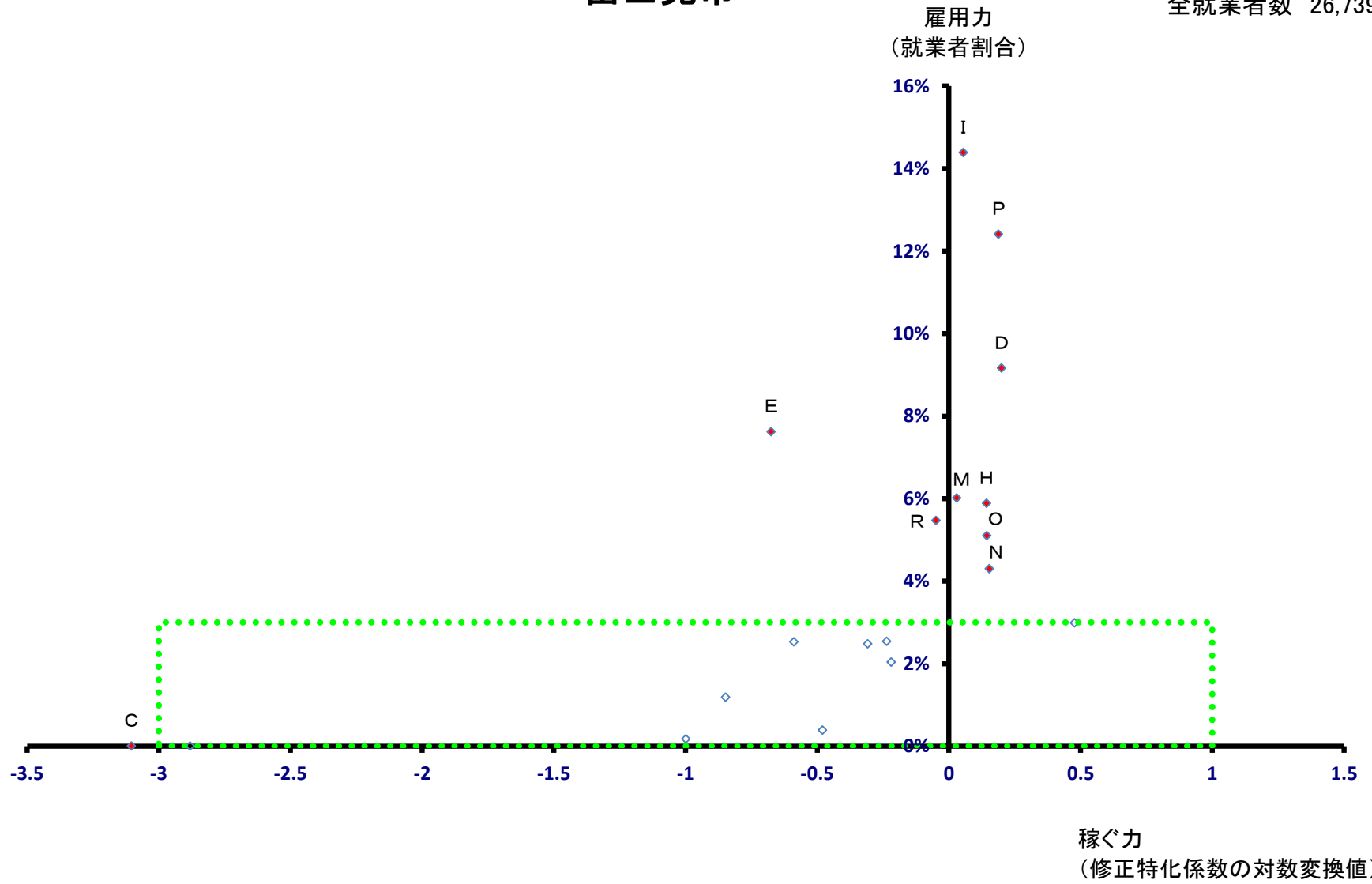

富士見市

全就業者数 26,739 人

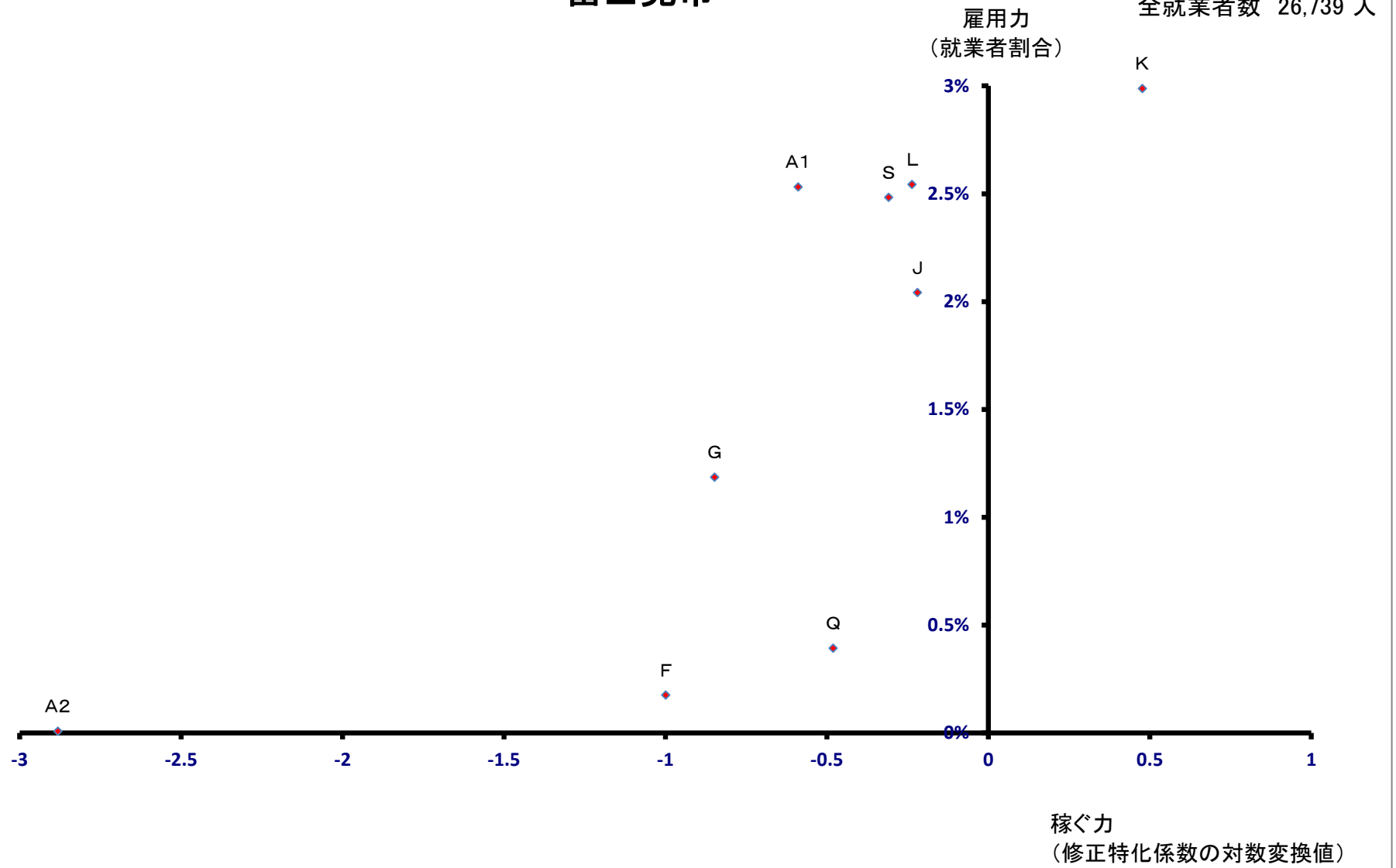

三郷市

全就業者数 51,635 人

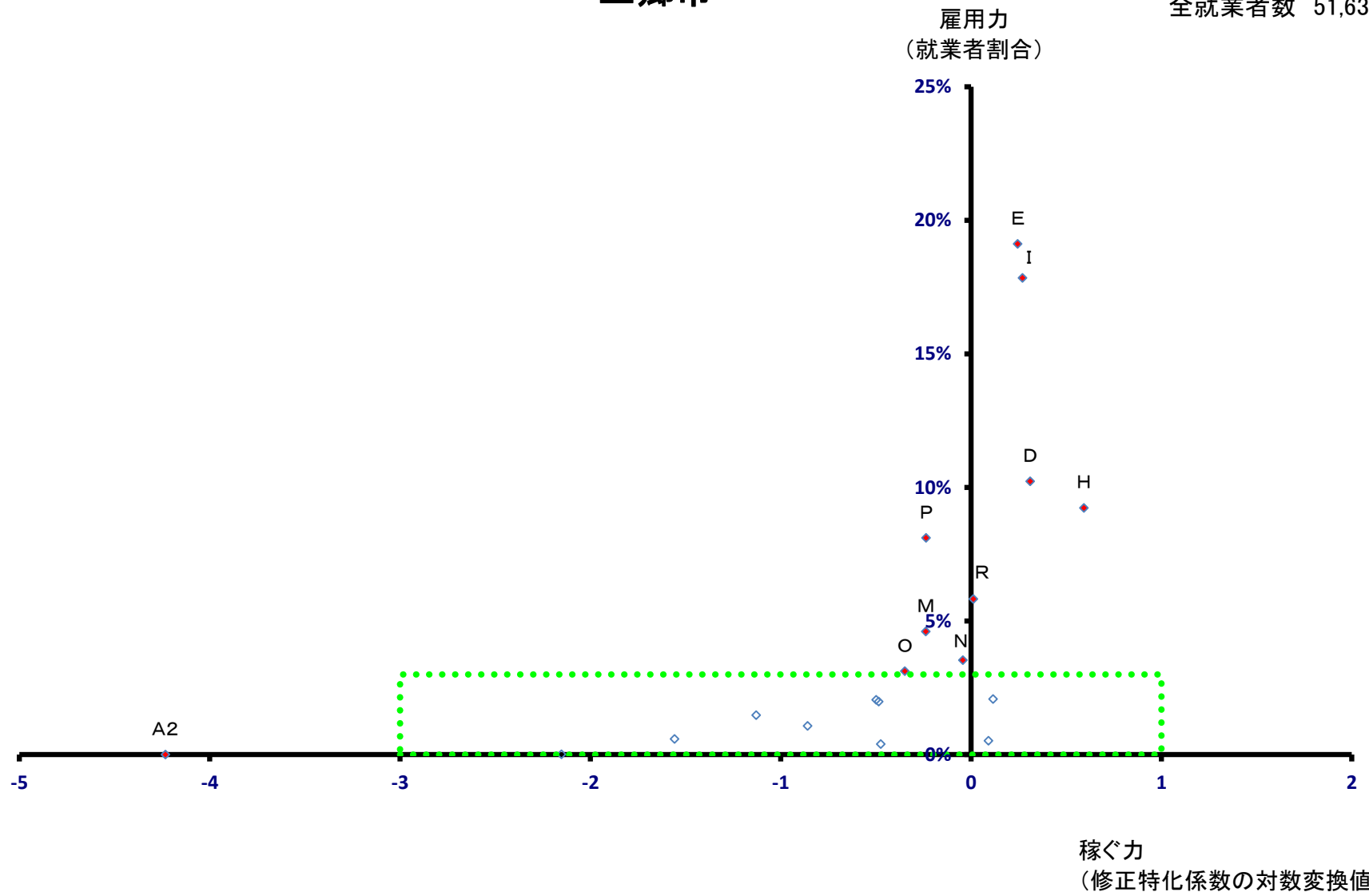

三郷市

全就業者数 51,635 人

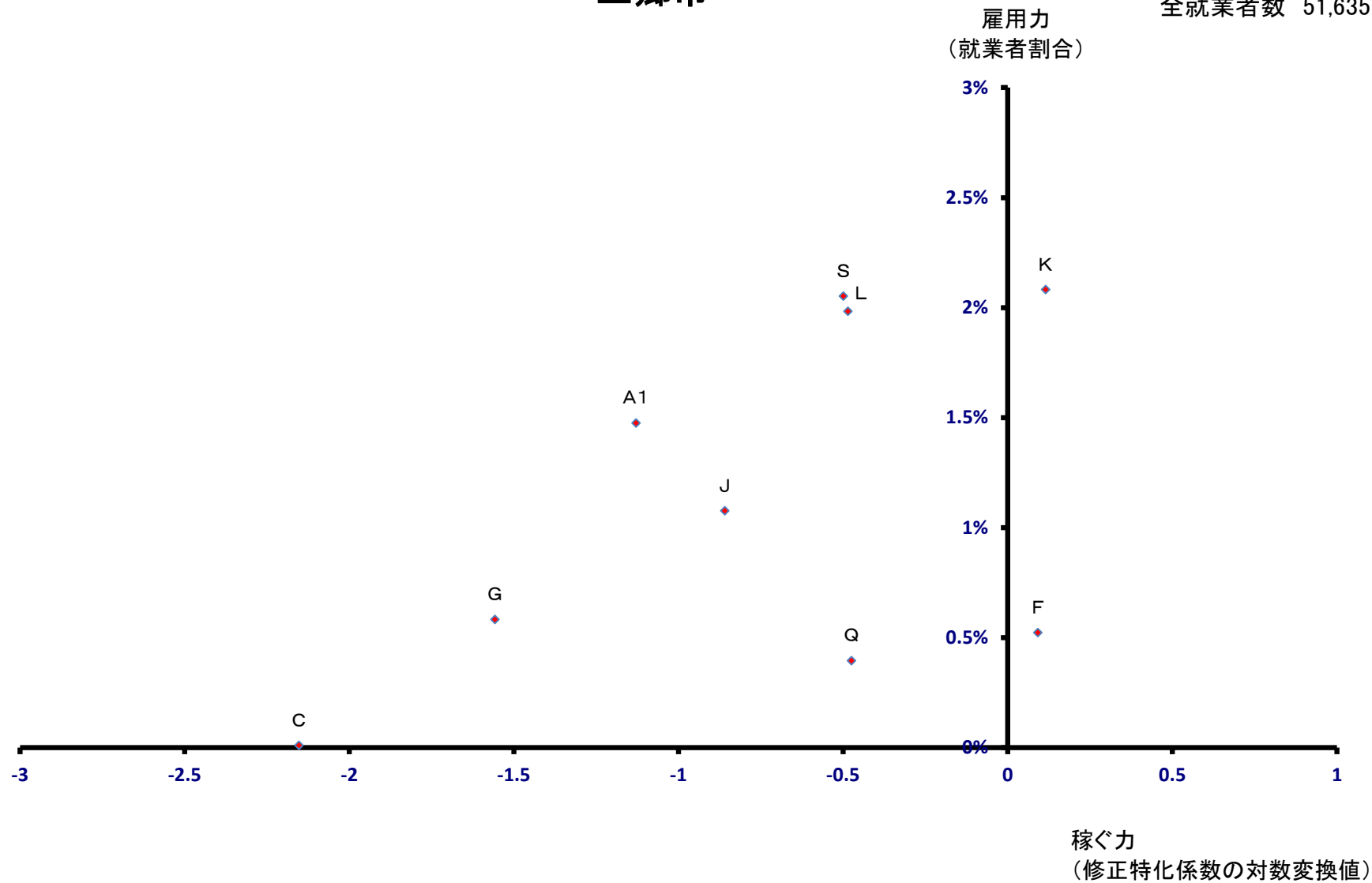

蓮田市

全就業者数 19,509 人

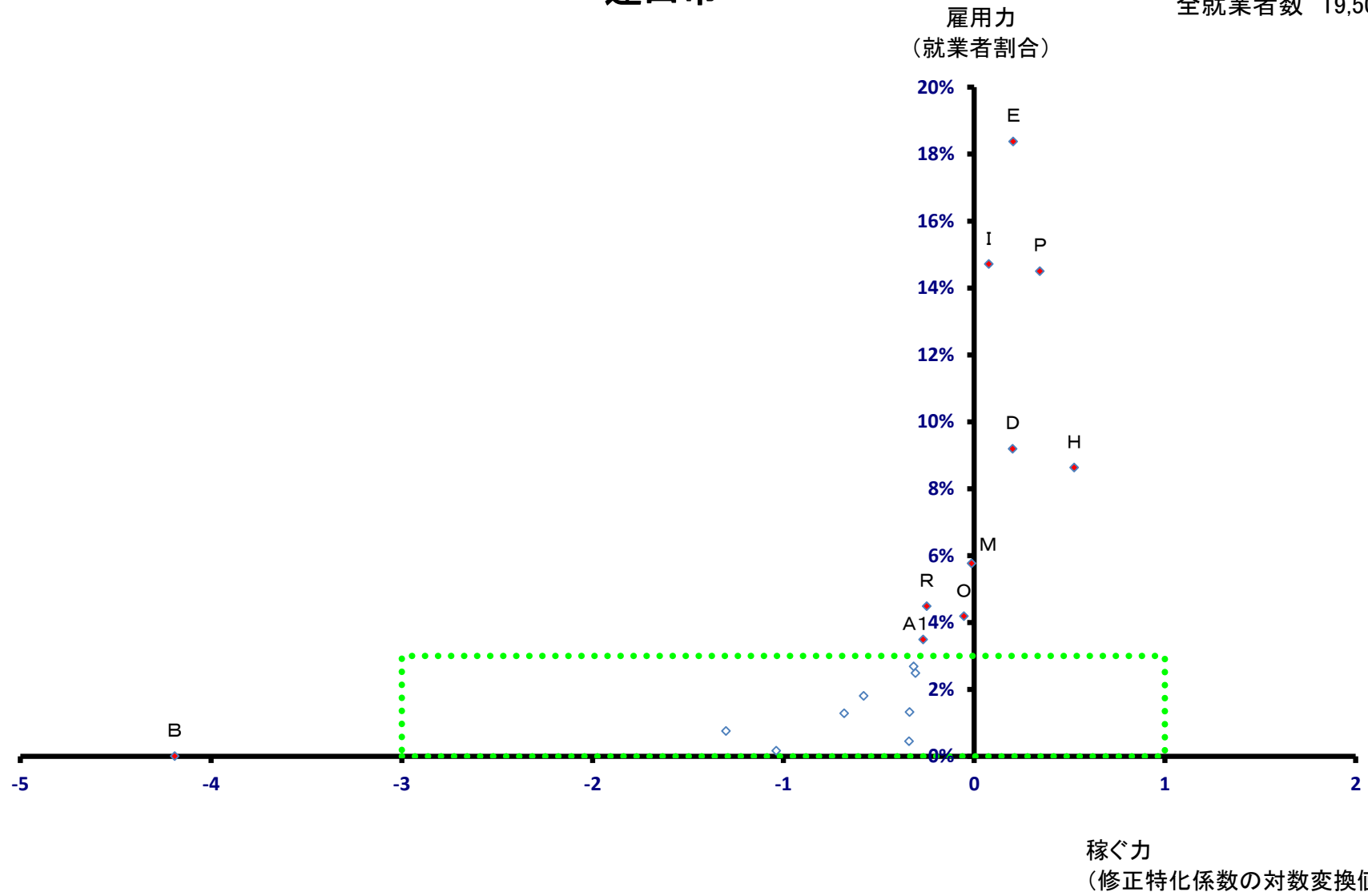

蓮田市

全就業者数 19,509 人

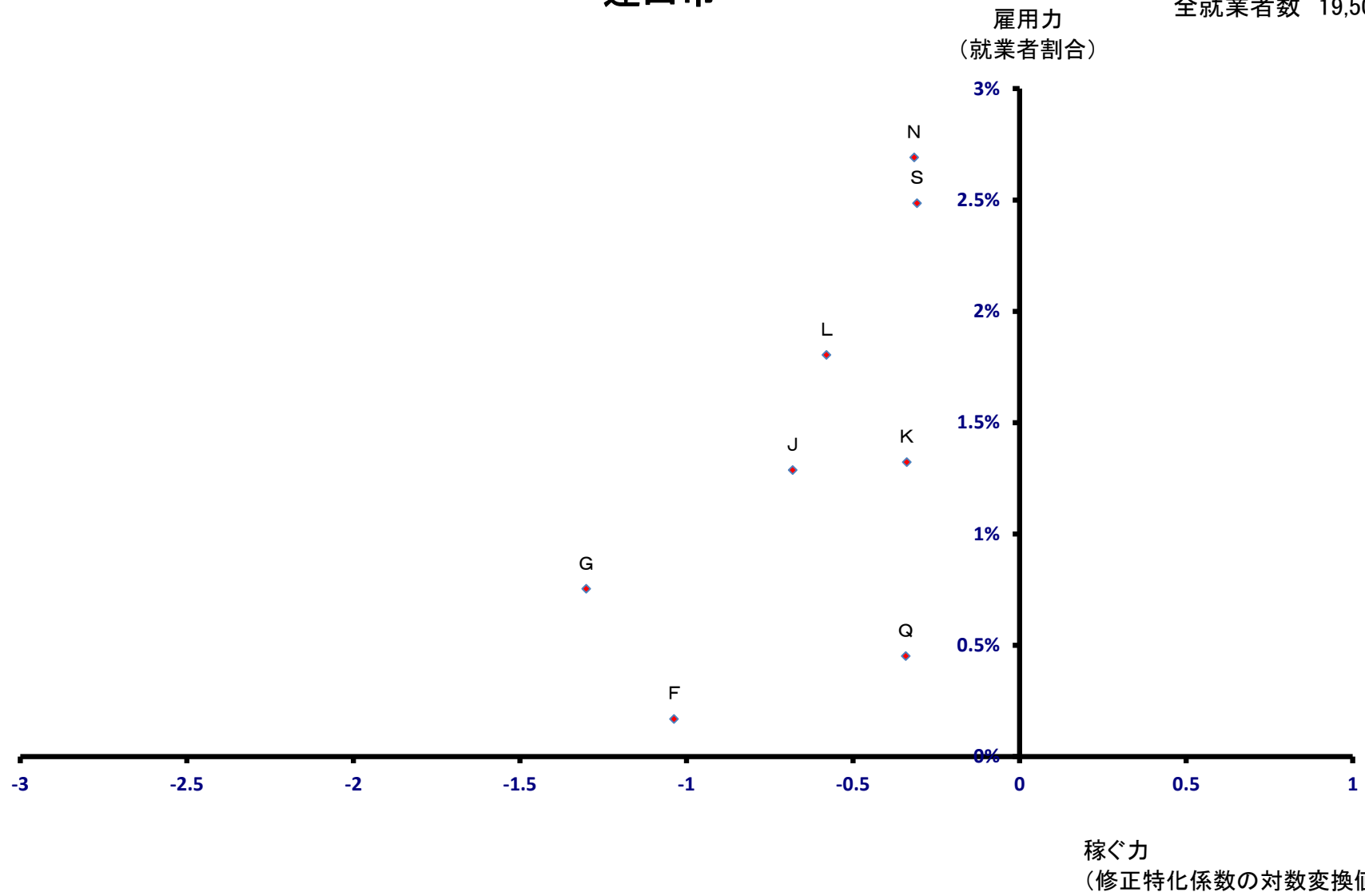

坂戸市

全就業者数 35,611 人

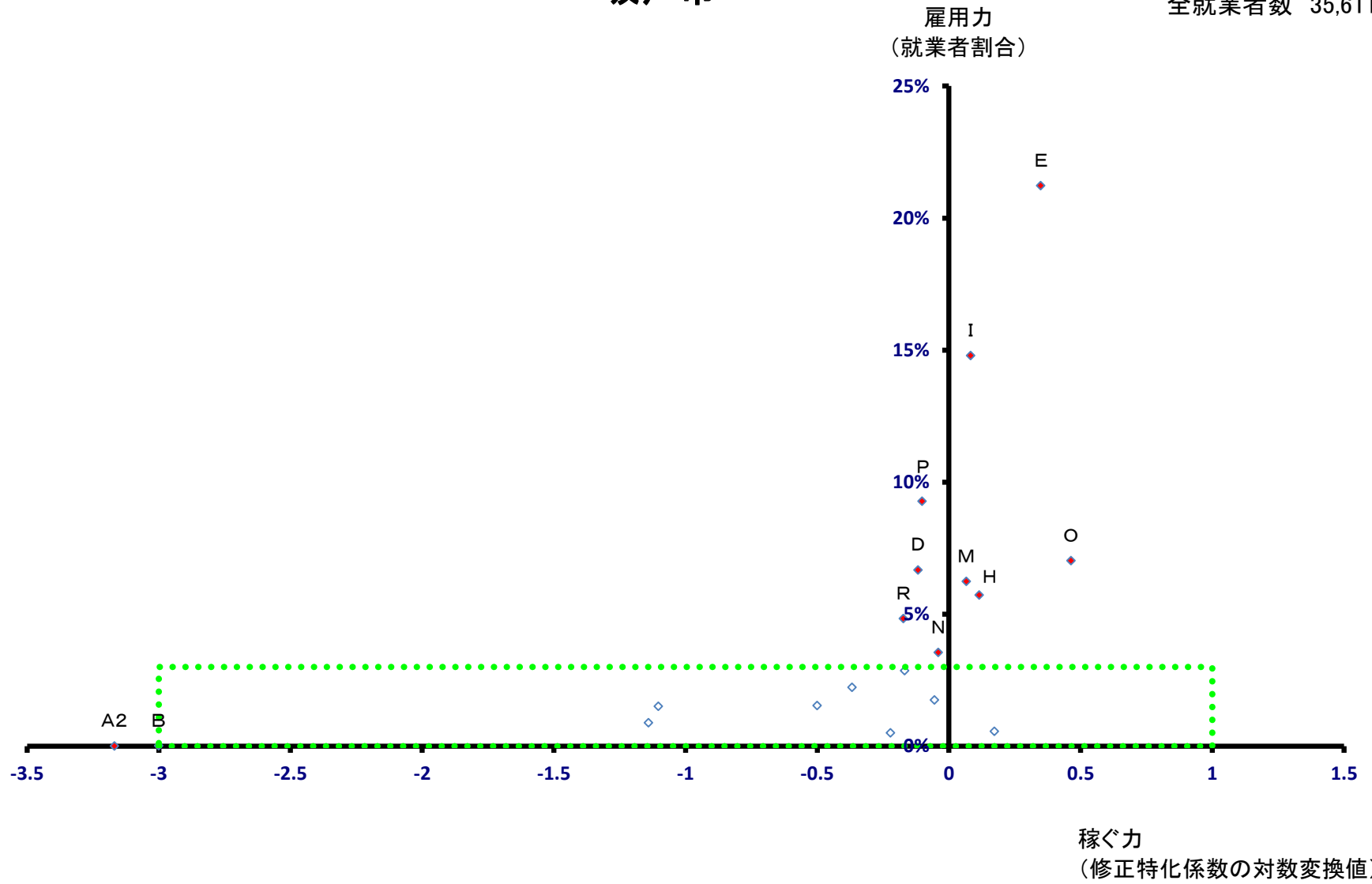

坂戸市

全就業者数 35,611 人

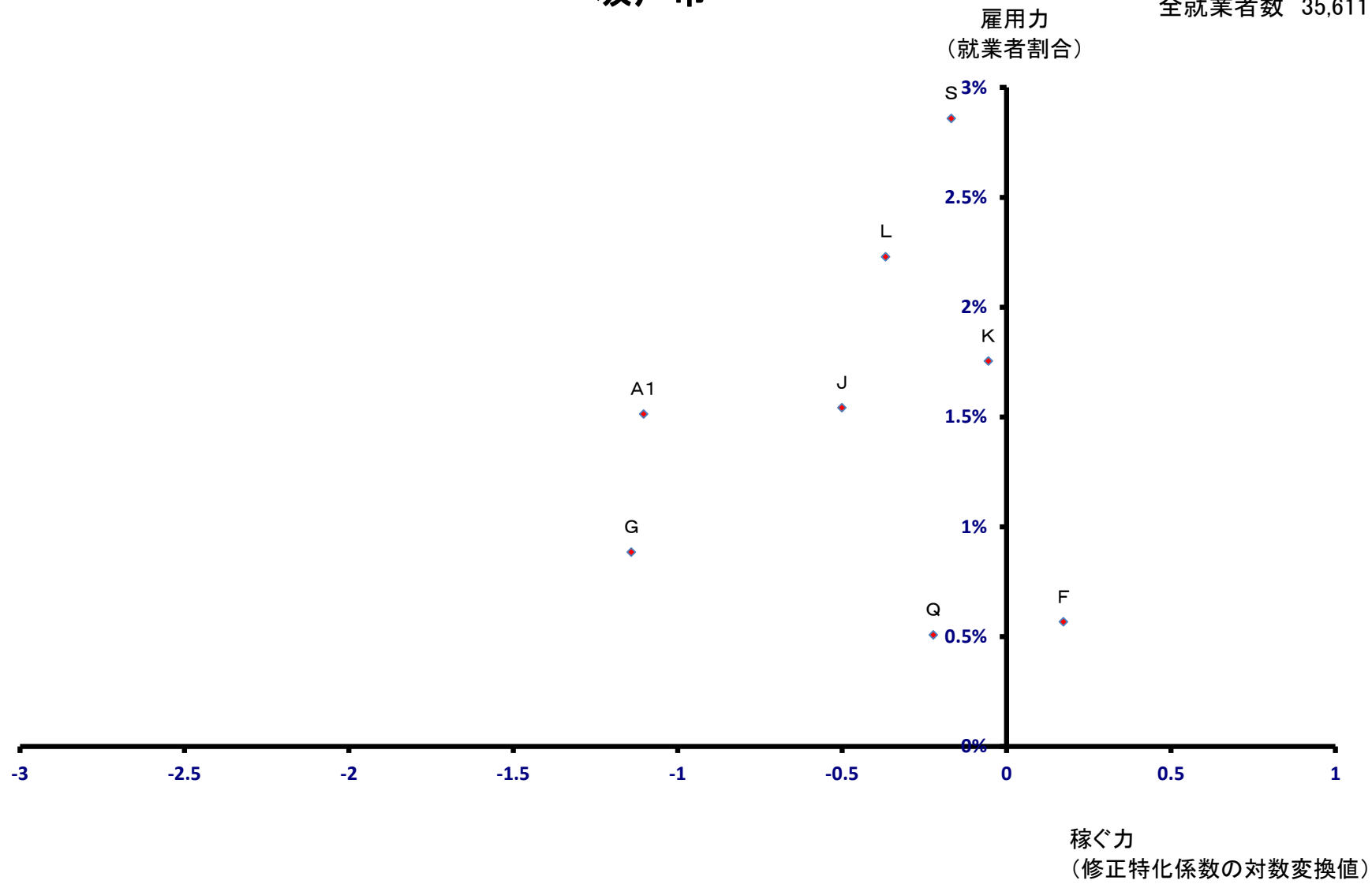

幸手市

全就業者数 18,987 人

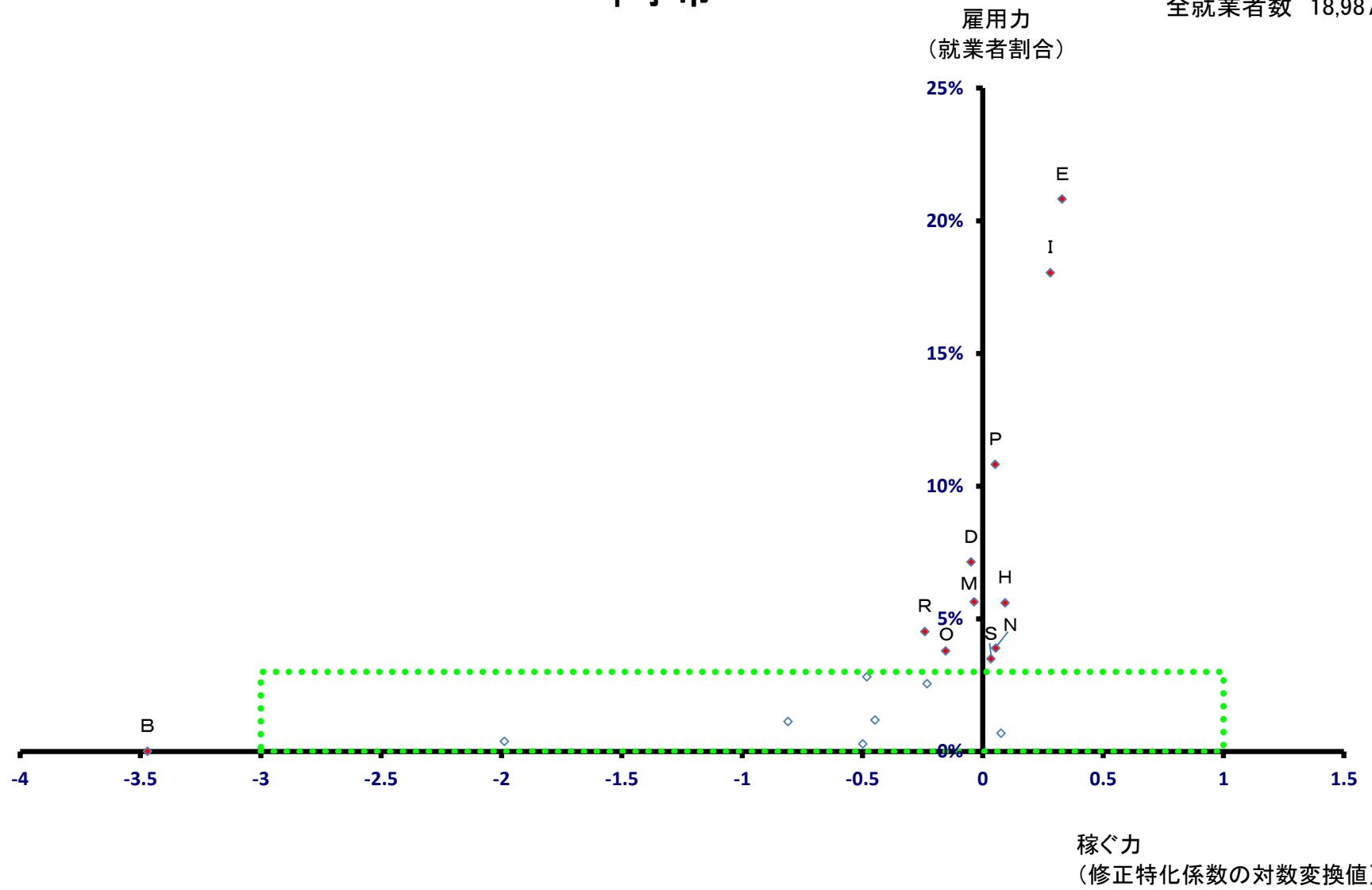

幸手市

全就業者数 18,987 人

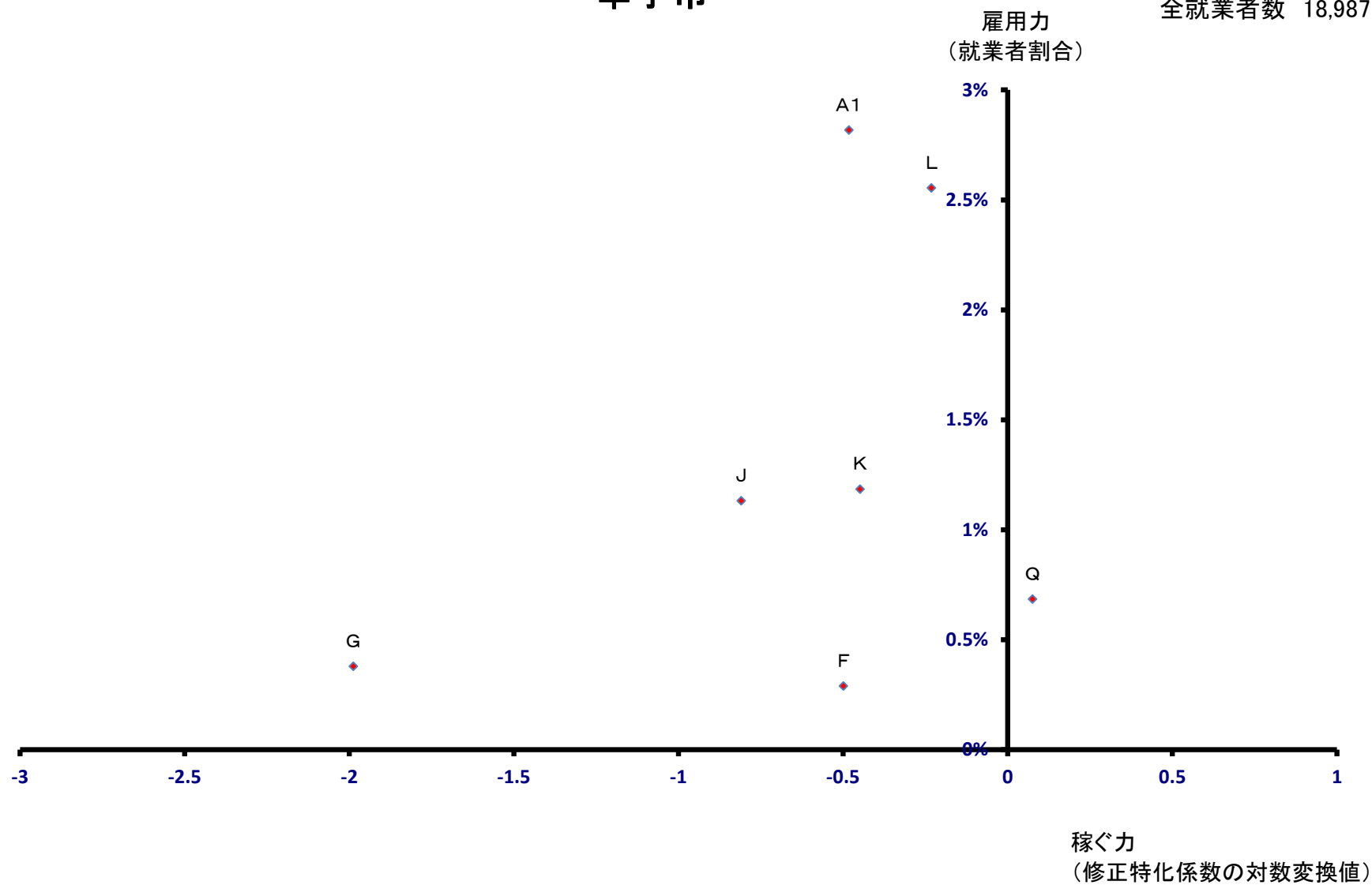

鶴ヶ島市

全就業者数 22,286 人

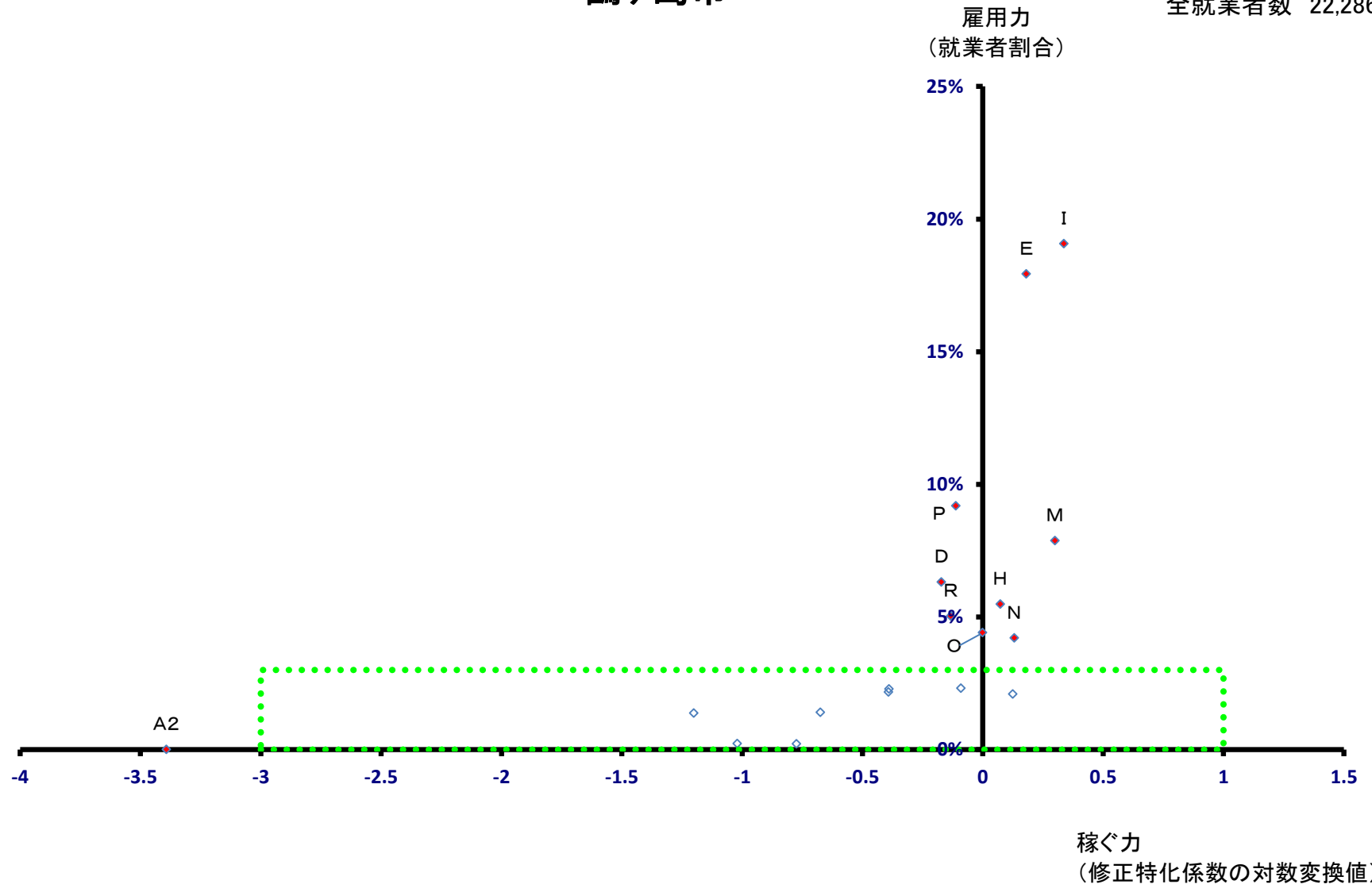

鶴ヶ島市

全就業者数 22,286 人

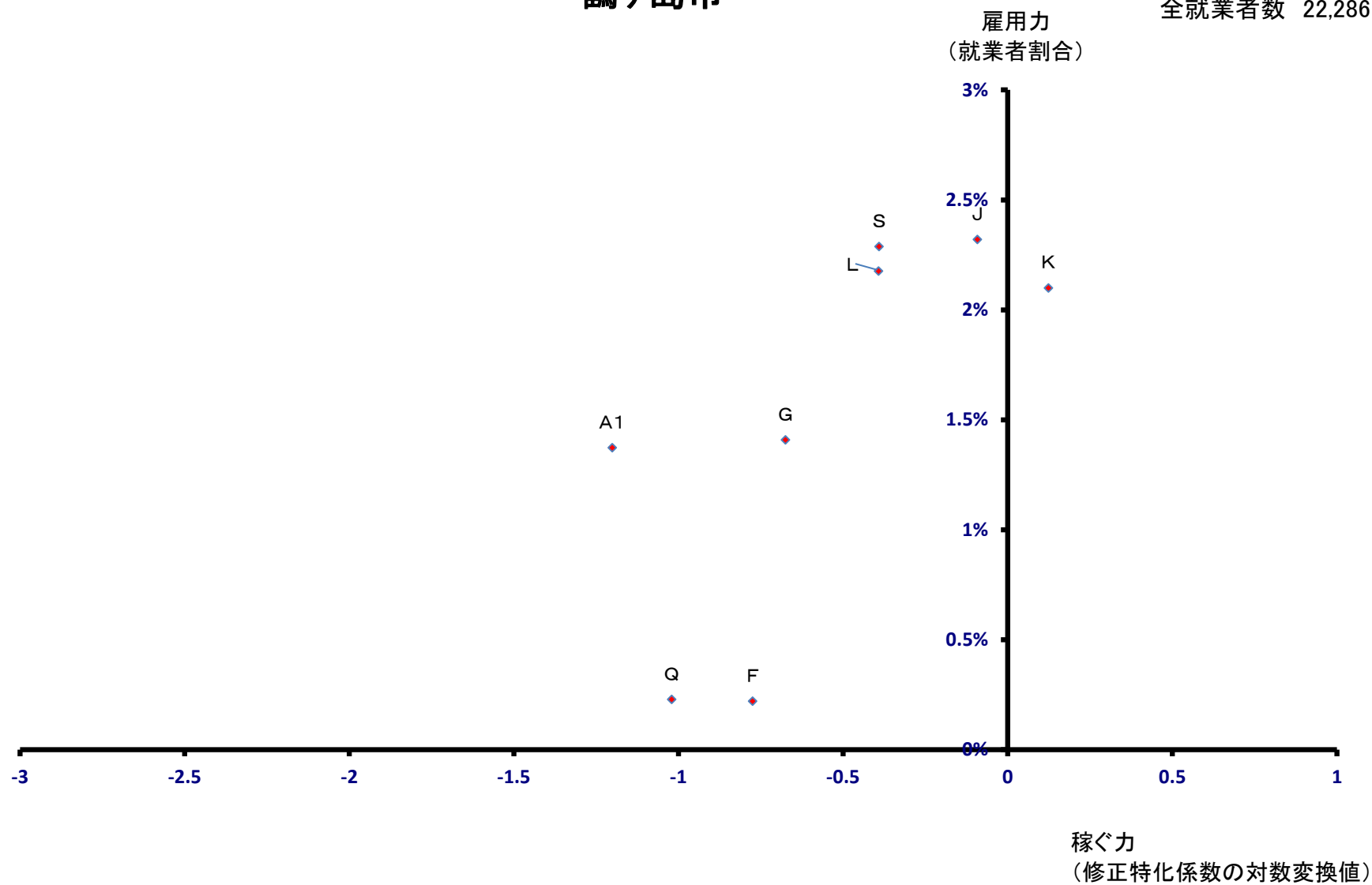

日高市

全就業者数 23,985 人

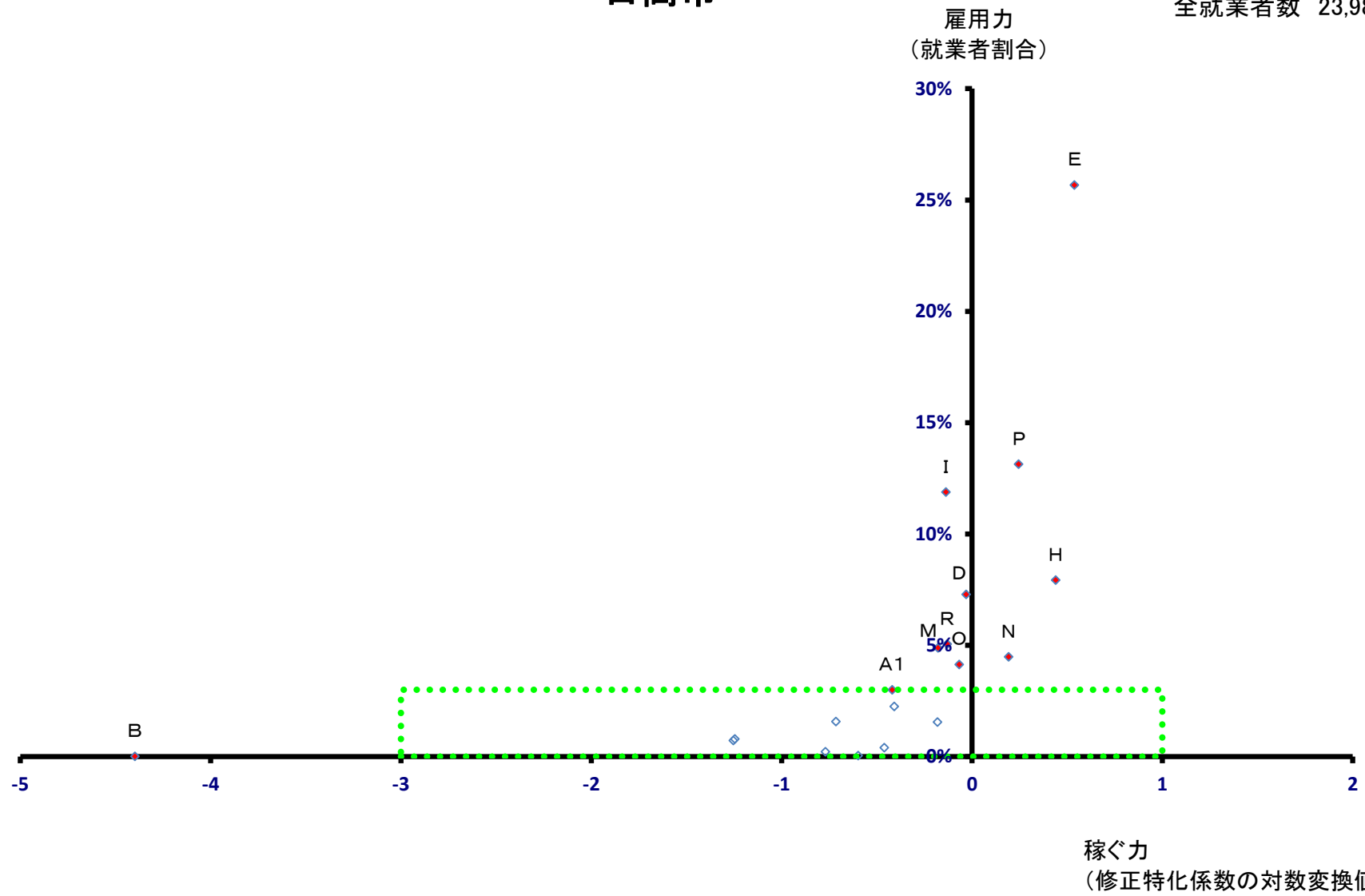

日高市

全就業者数 23,985 人

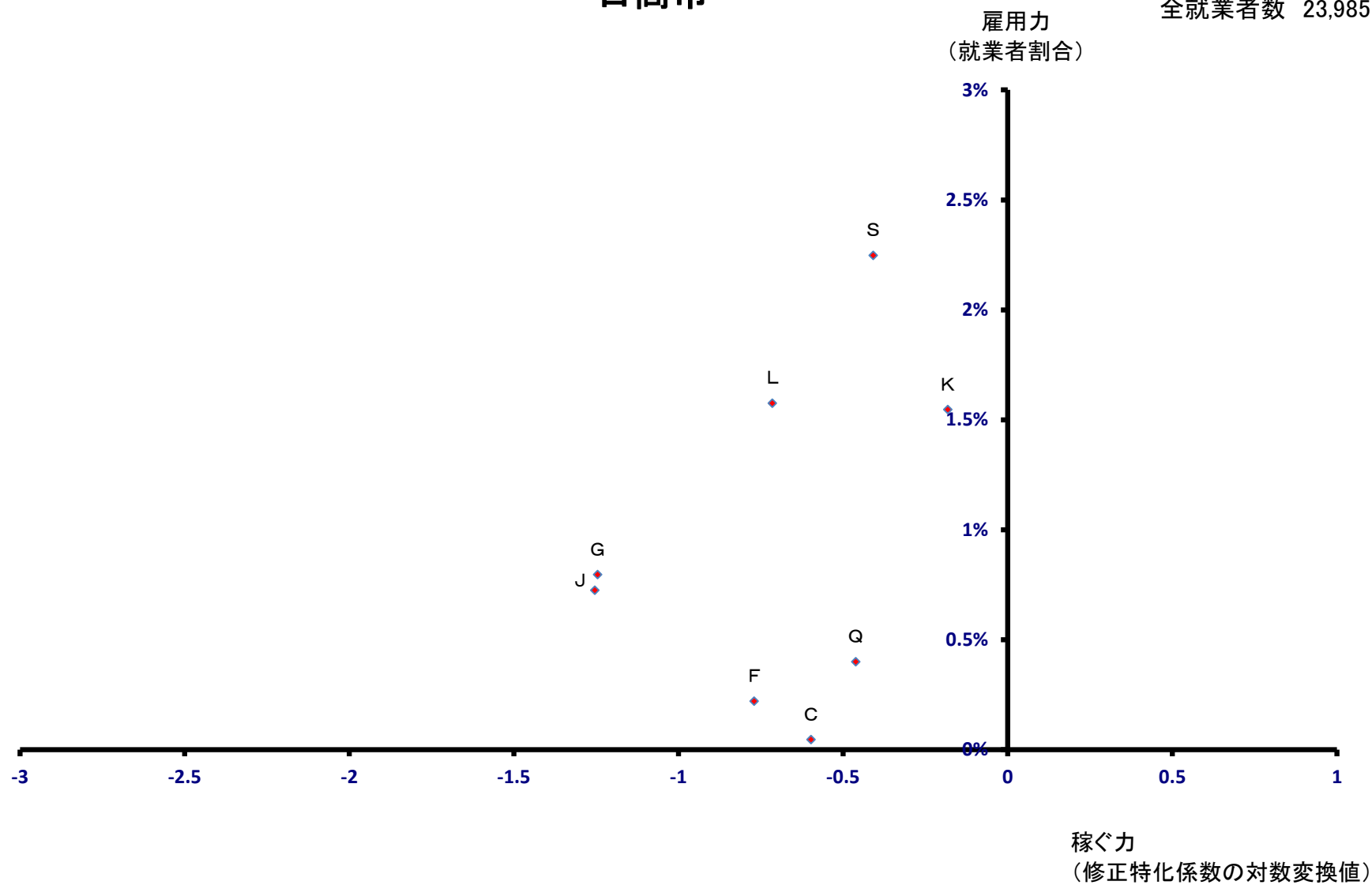

吉川市

全就業者数 23,311 人

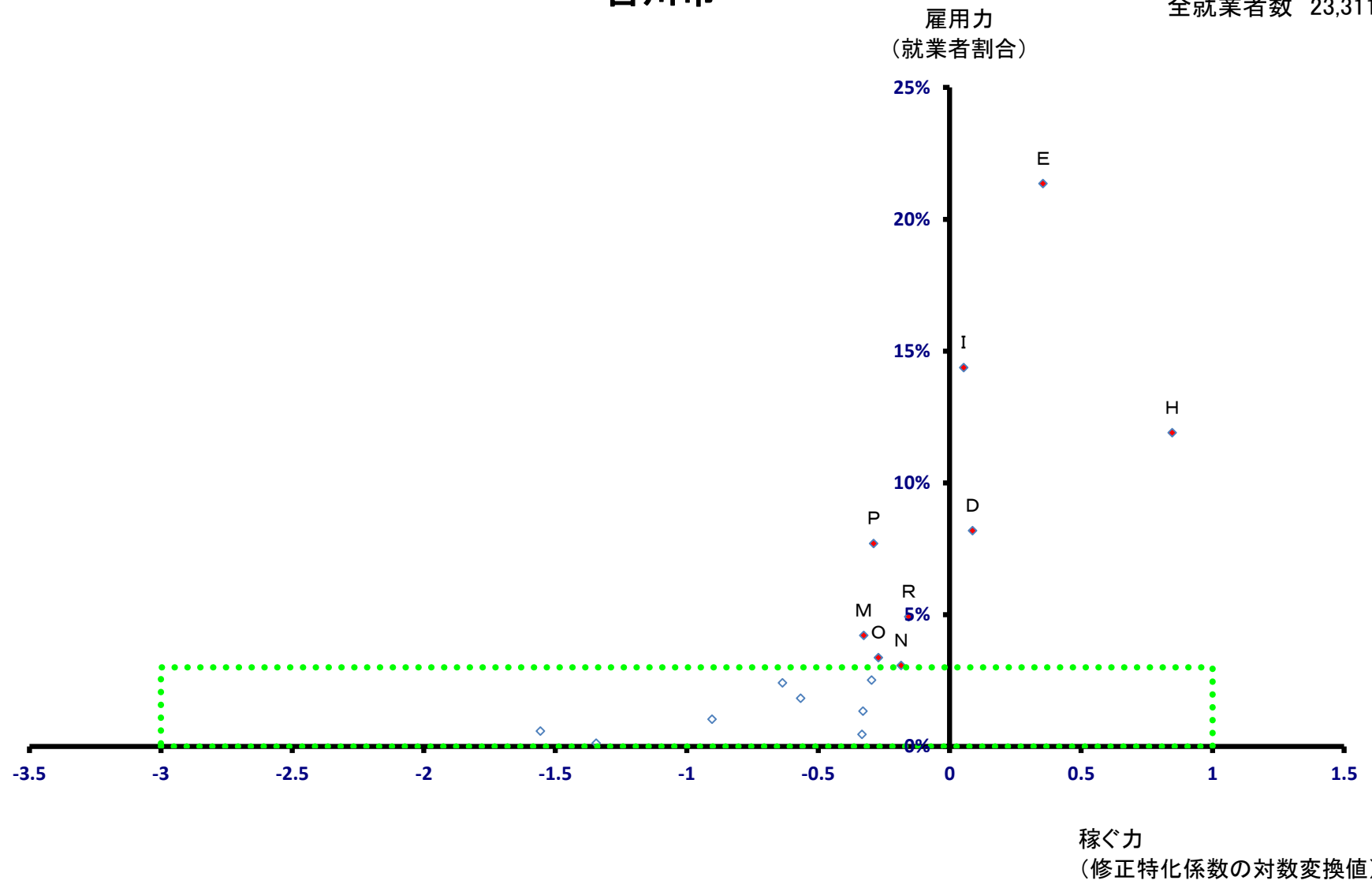

吉川市

全就業者数 23,311 人

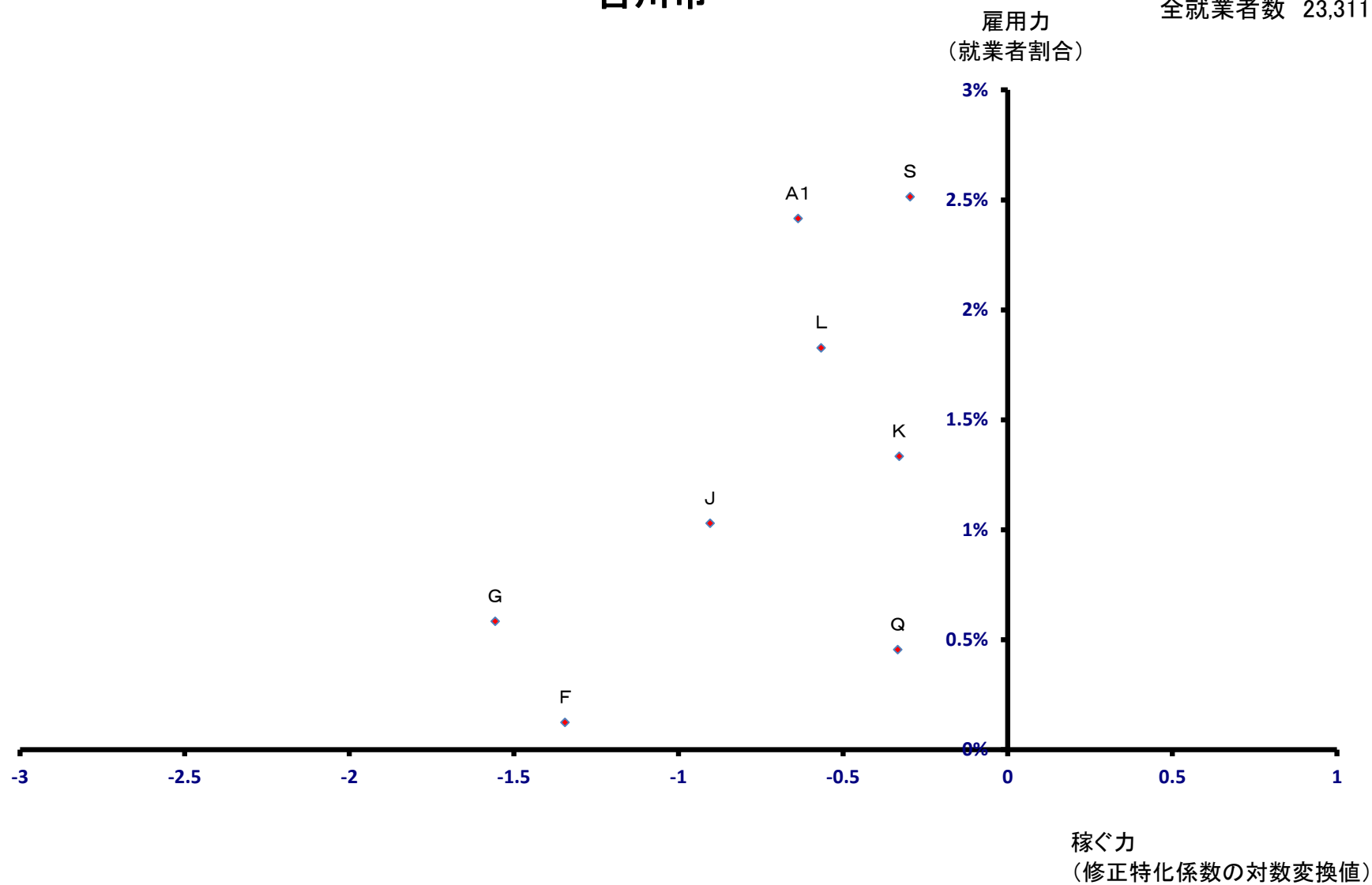

ふじみ野市

全就業者数 34,282 人

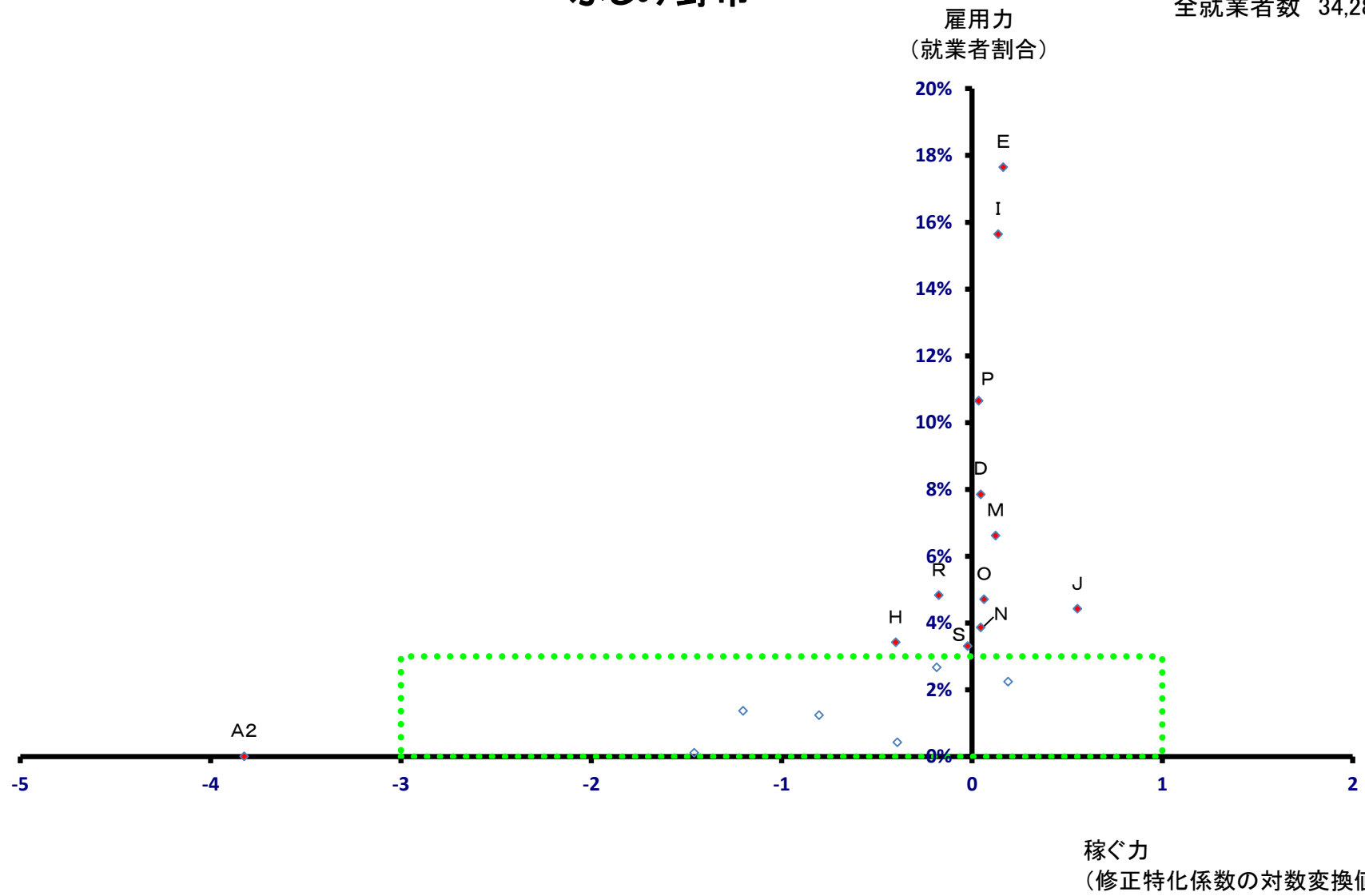

ふじみ野市

全就業者数 34,282 人

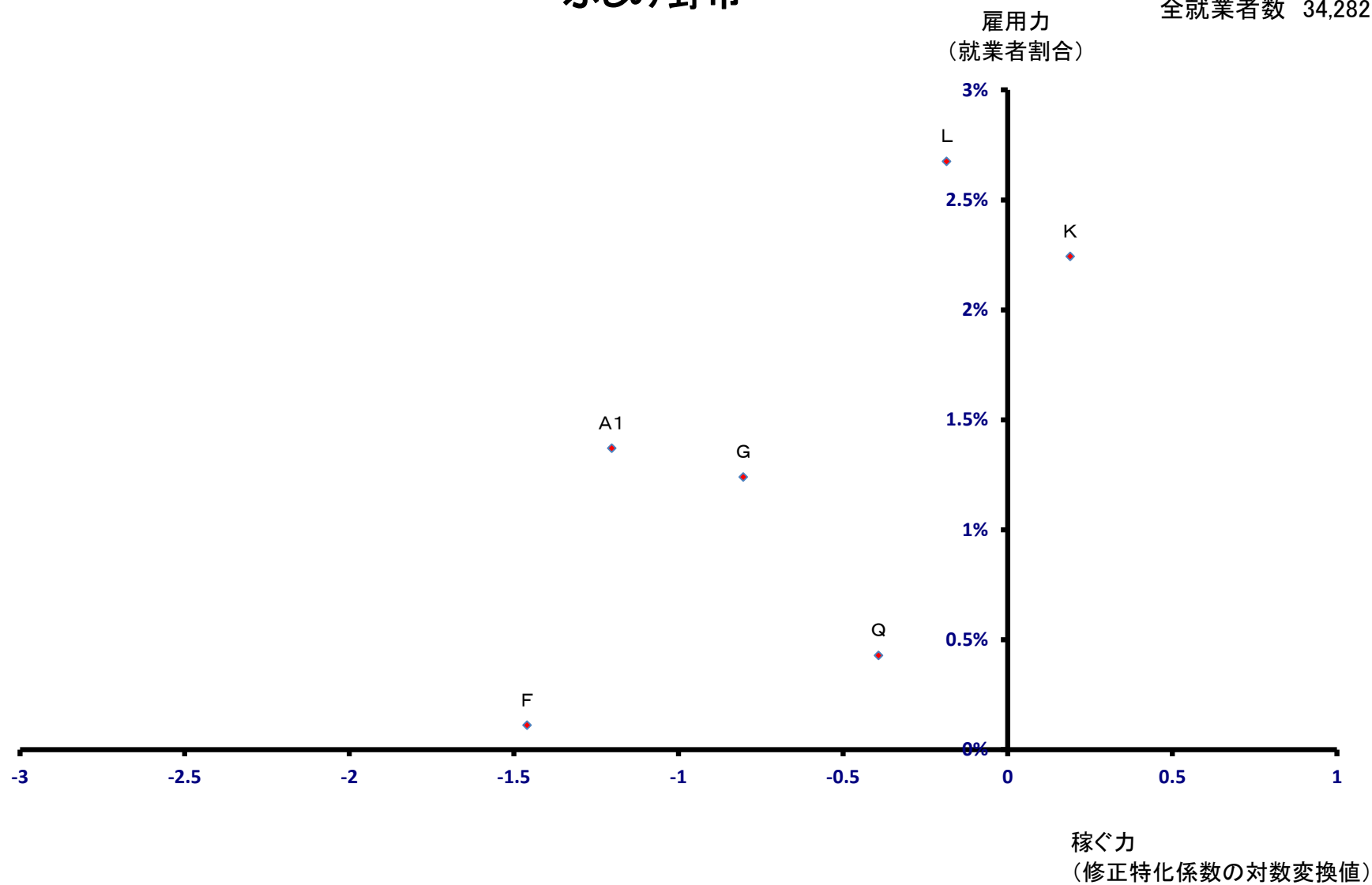

伊奈町

全就業者数 15,891 人

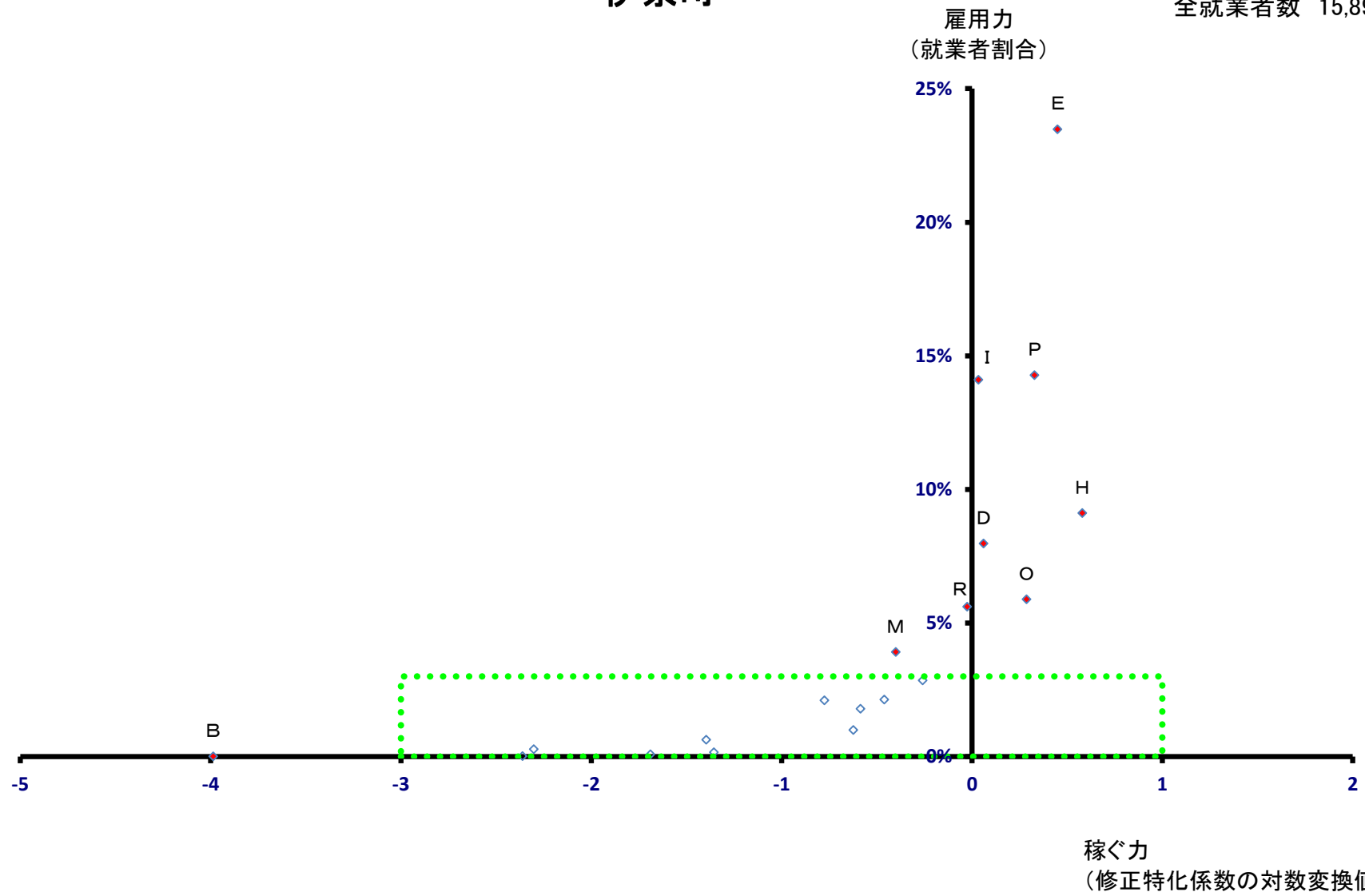

伊奈町

全就業者数 15,891 人

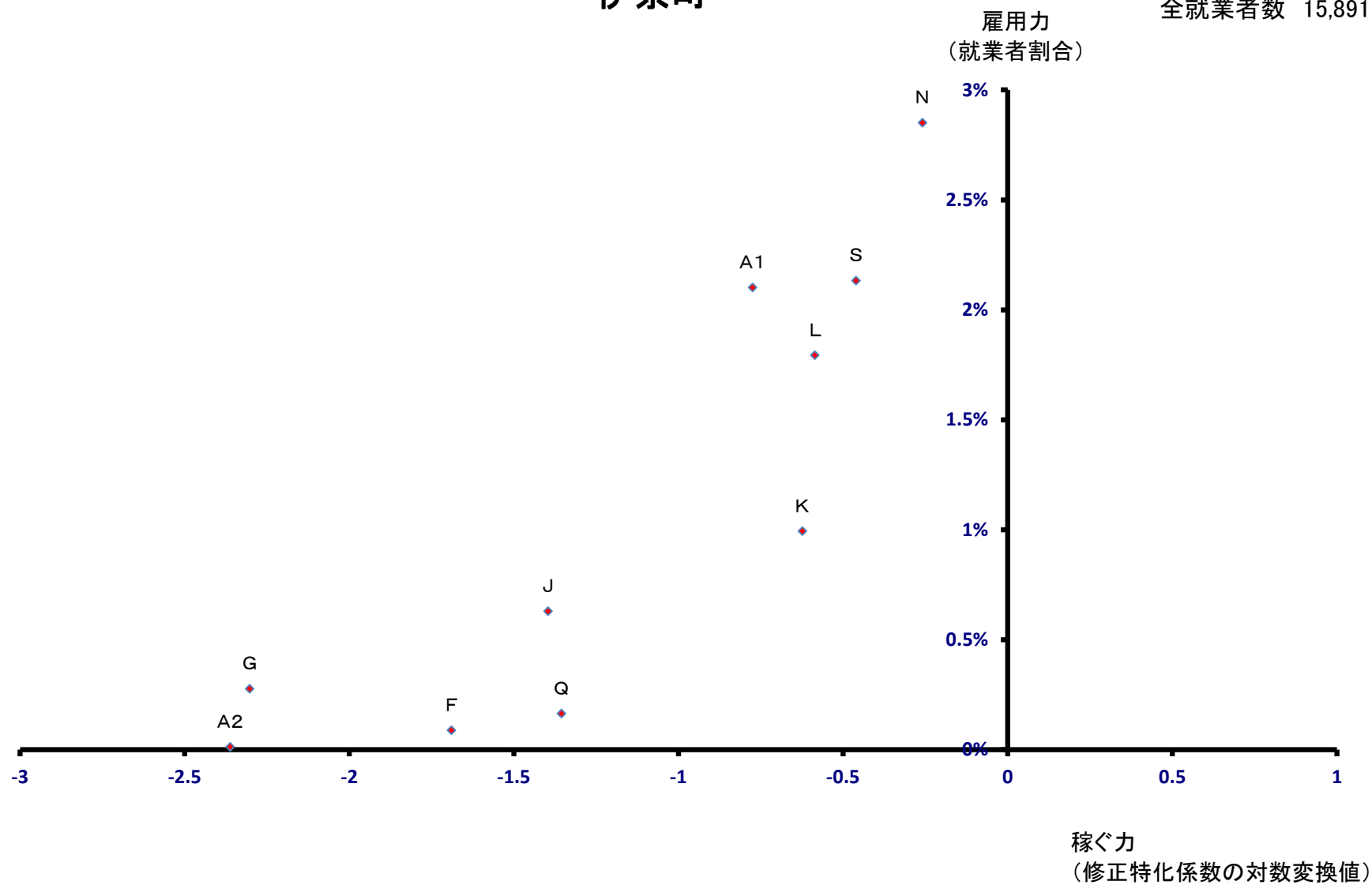

三芳町

全就業者数 24,362 人

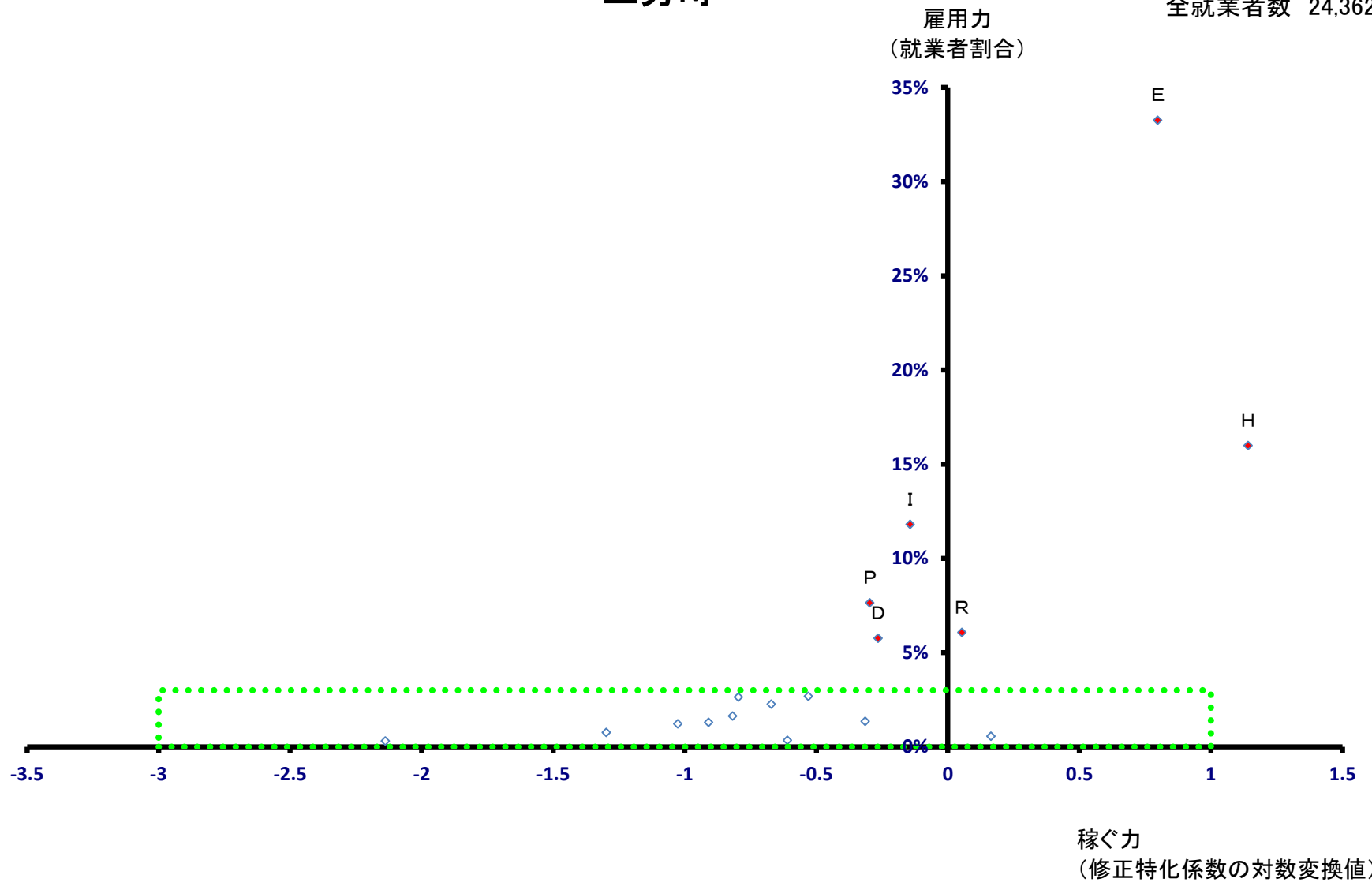

三芳町

全就業者数 24,362 人

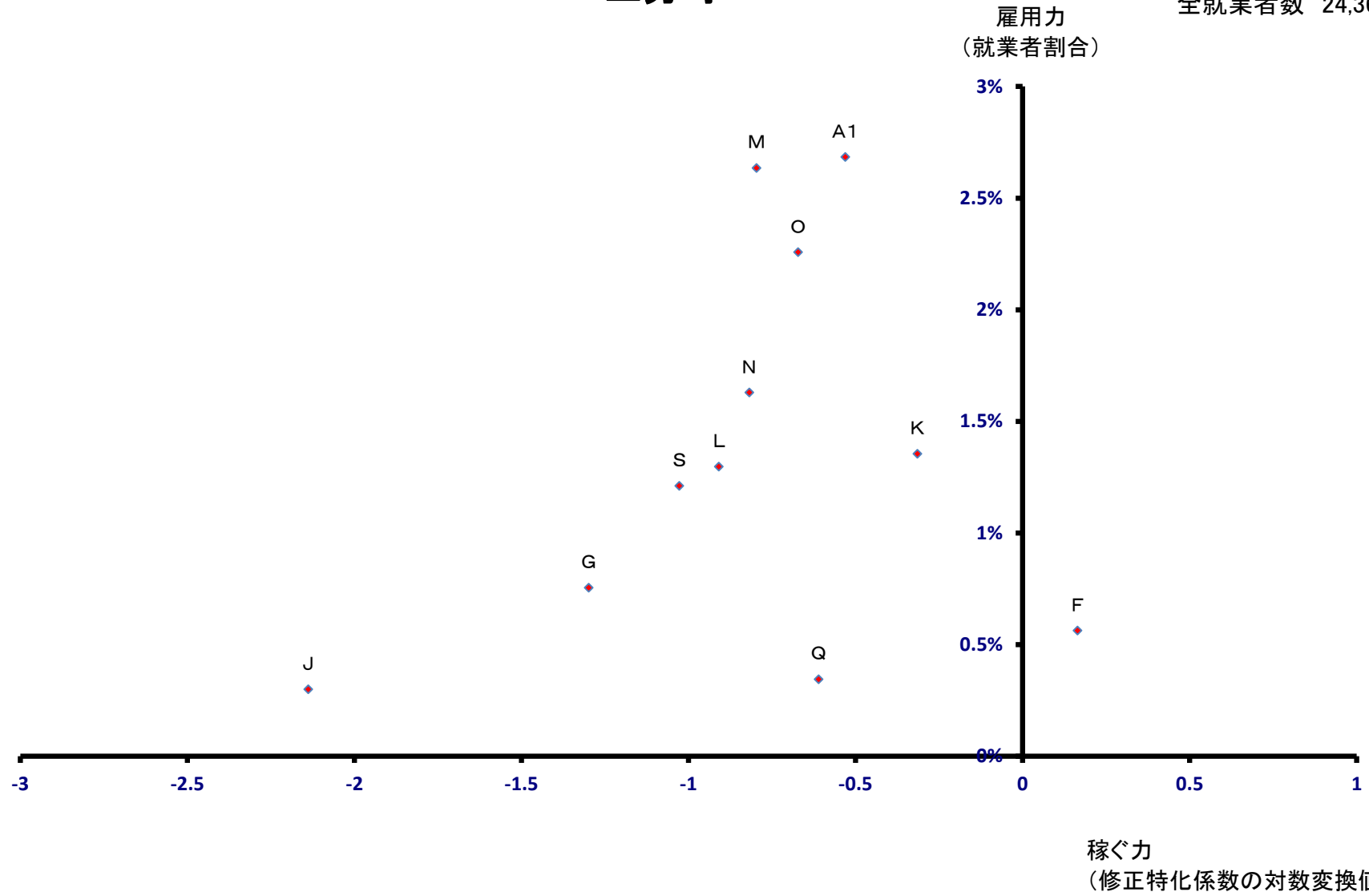

毛呂山町

全就業者数 12,949 人

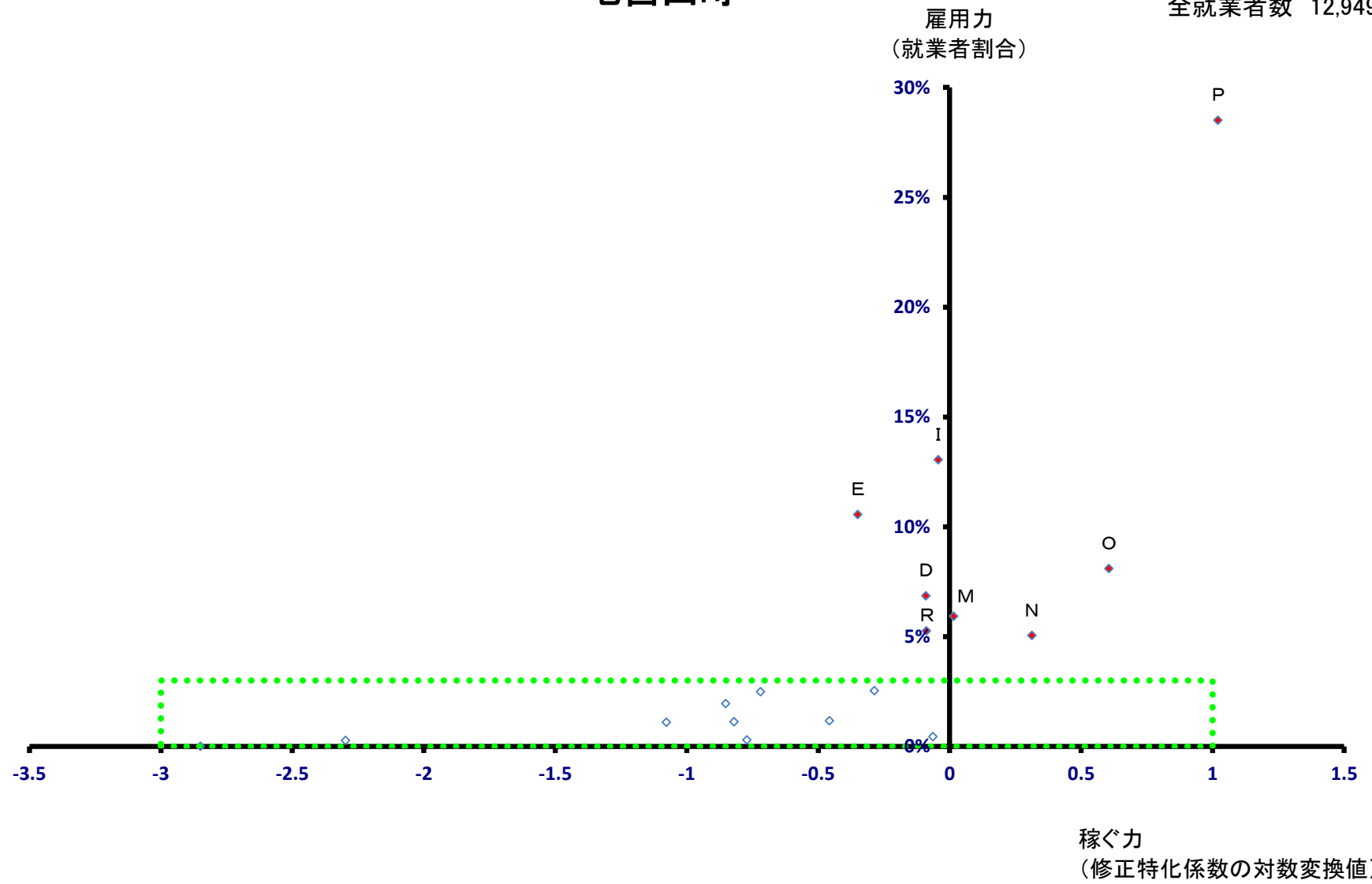

毛呂山町

全就業者数 12,949 人

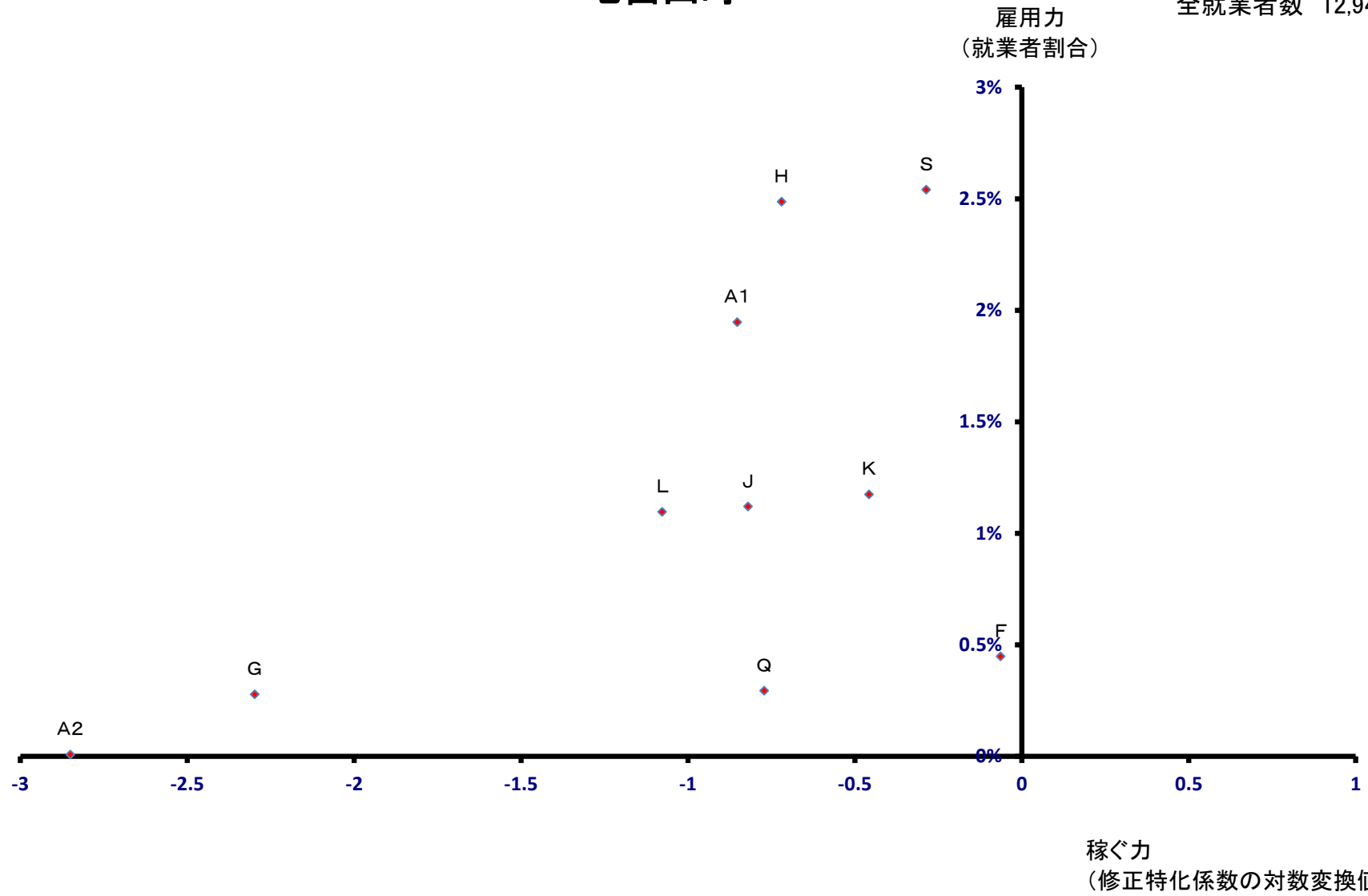

越生町

全就業者数 3,892 人

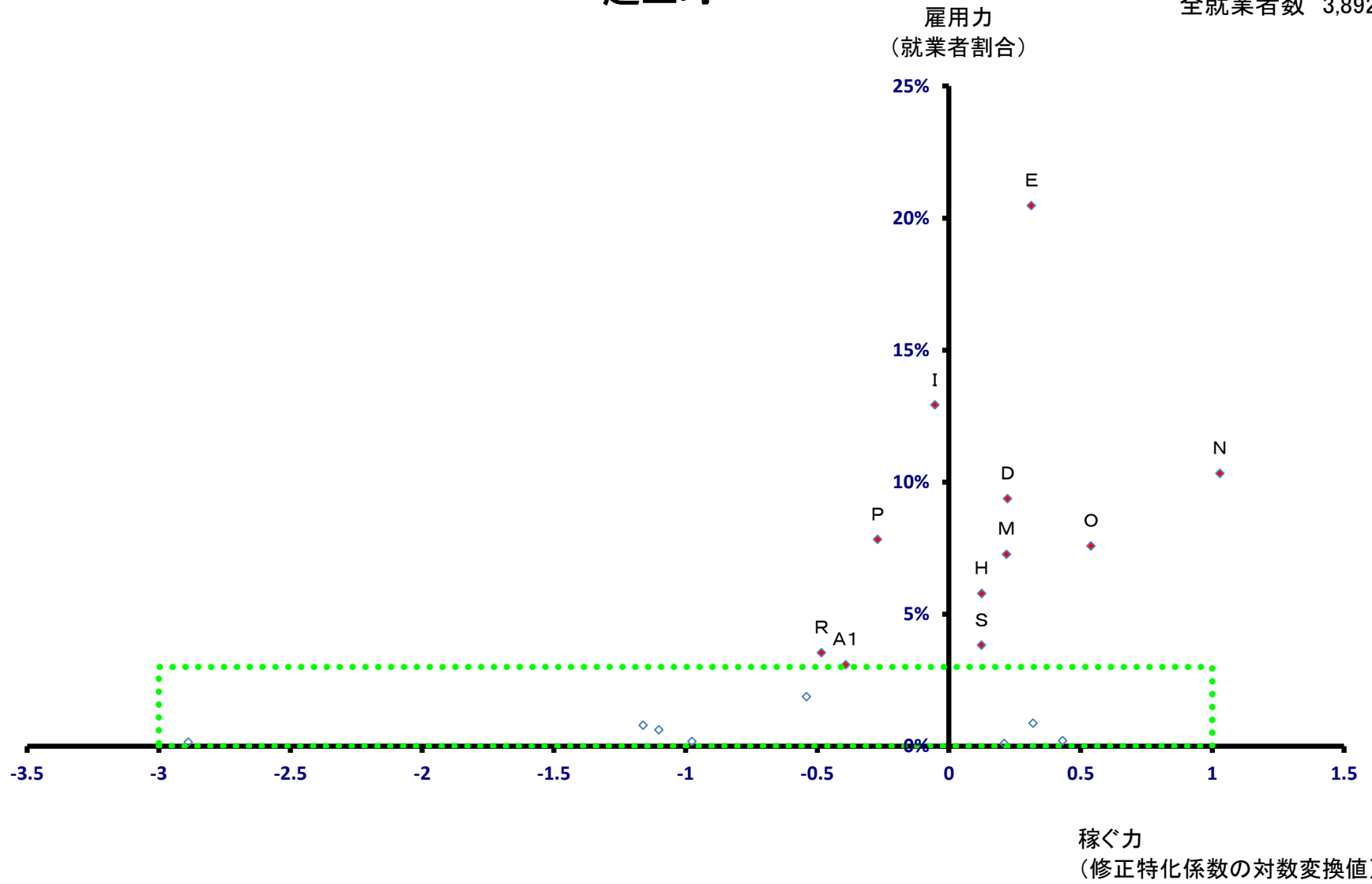

越生町

全就業者数 3,892 人

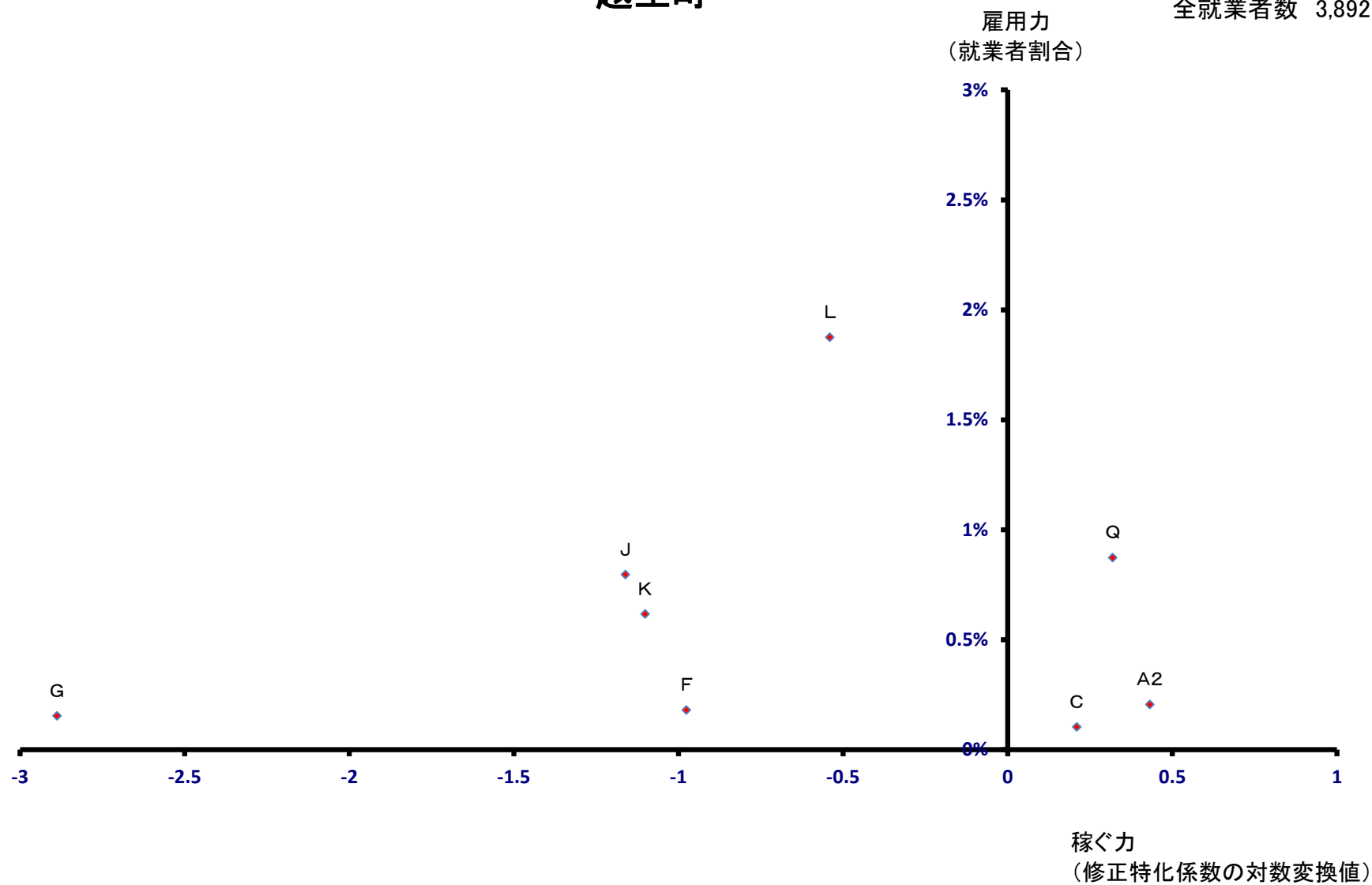

滑川町

全就業者数 8,271 人

雇用力
(就業者割合)

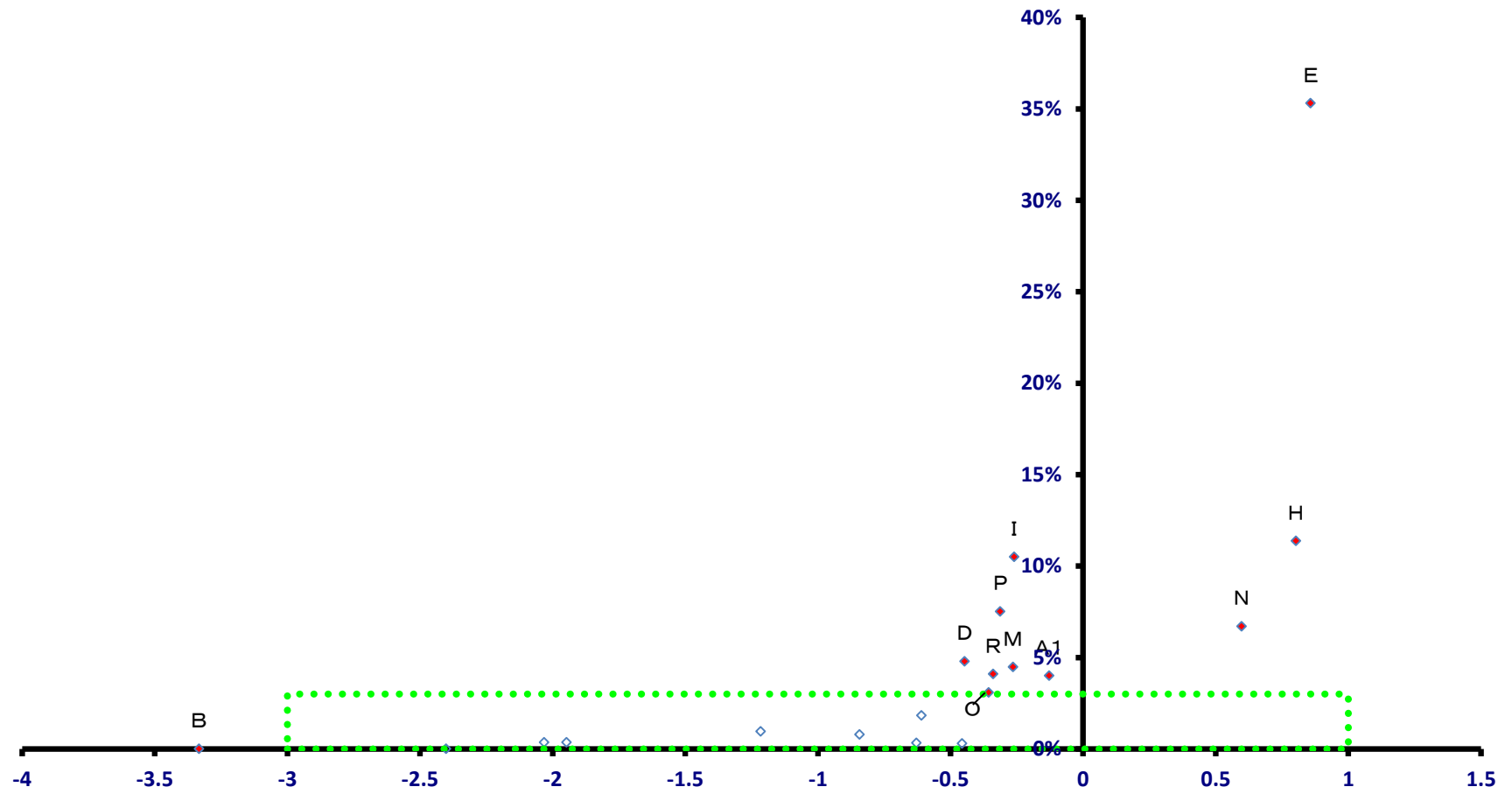

稼ぐ力
(修正特化係数の対数変換値)

滑川町

全就業者数 8,271 人

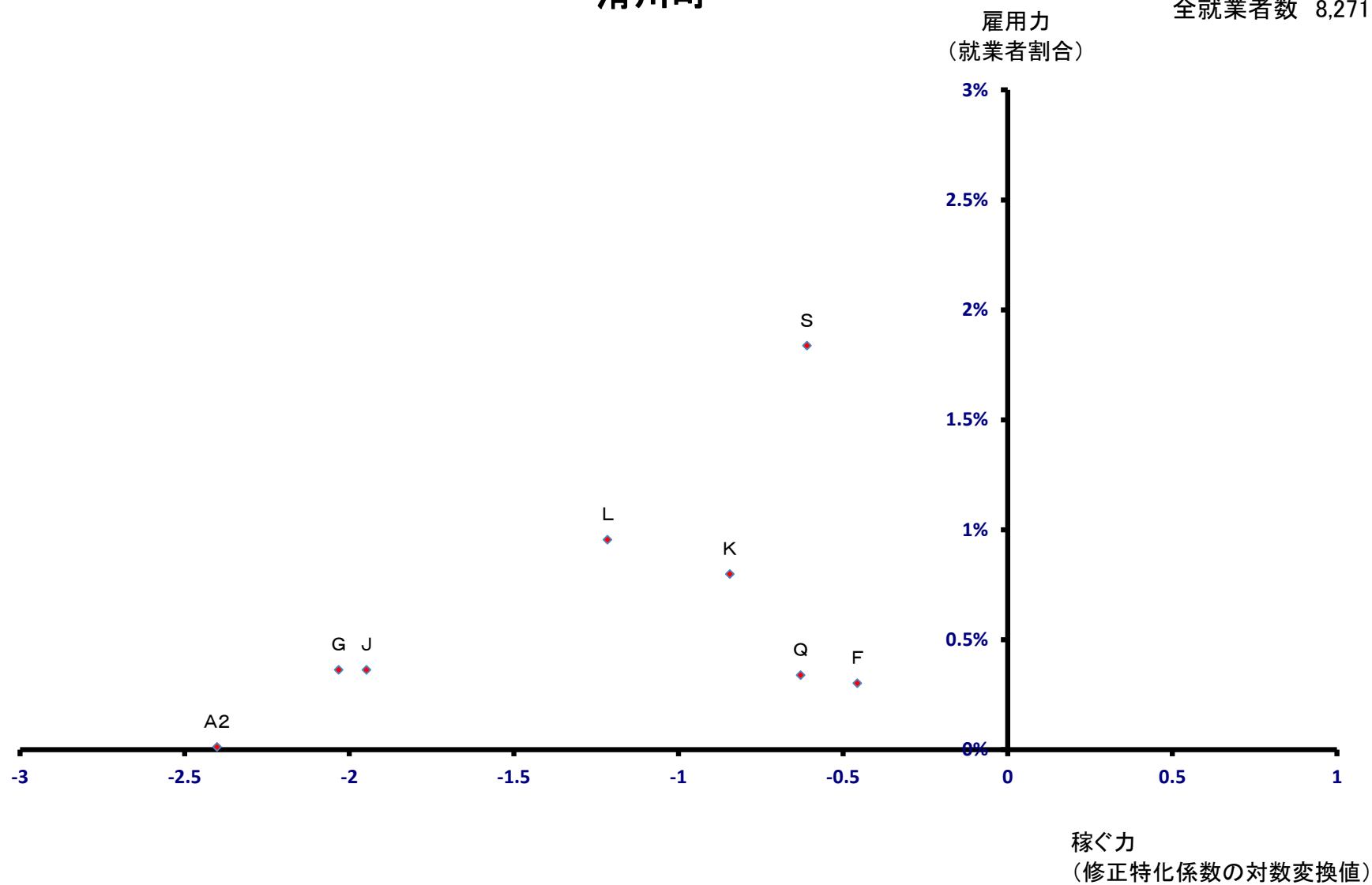

嵐山町

全就業者数 10,161 人

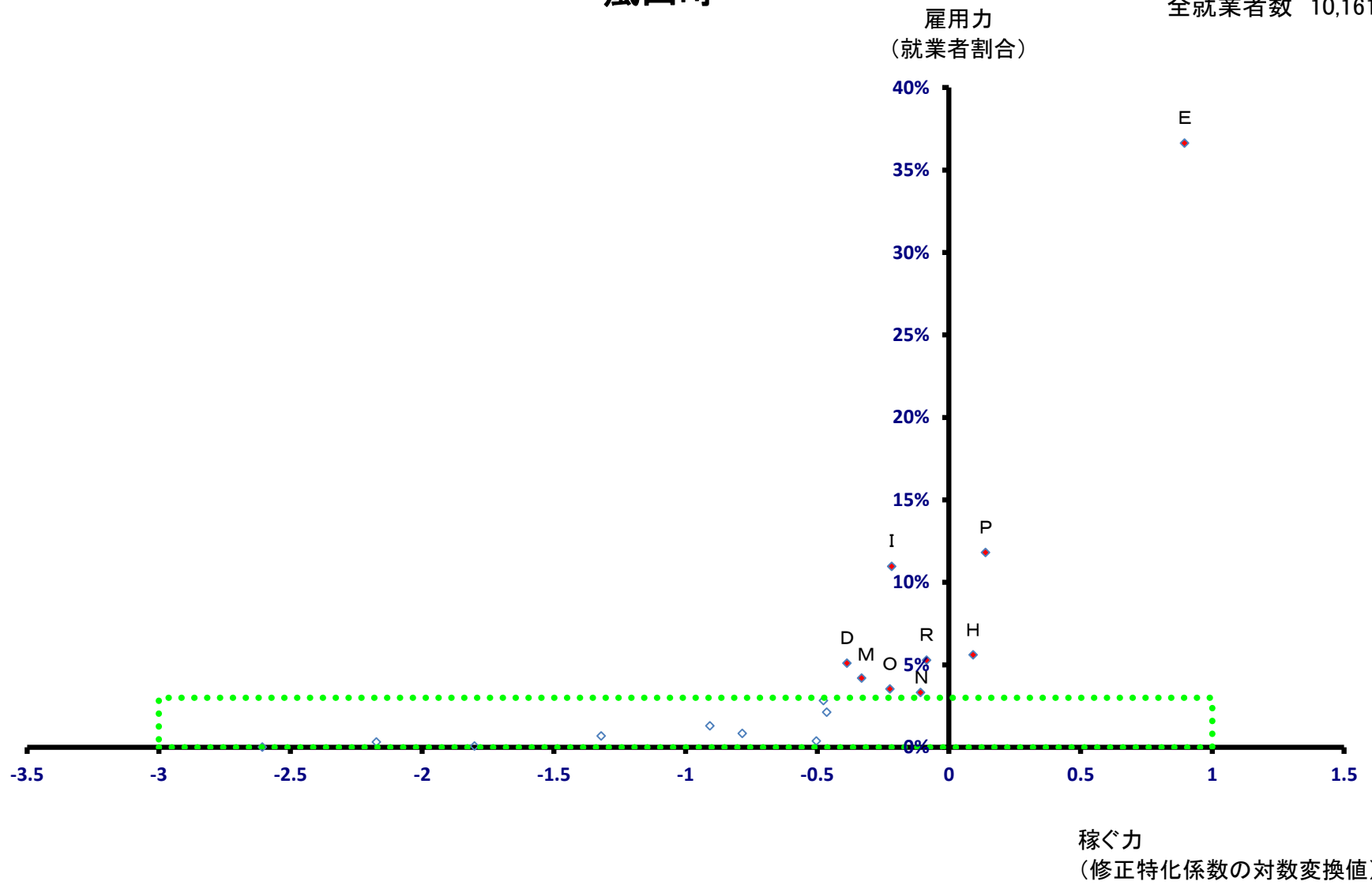

嵐山町

全就業者数 10,161 人

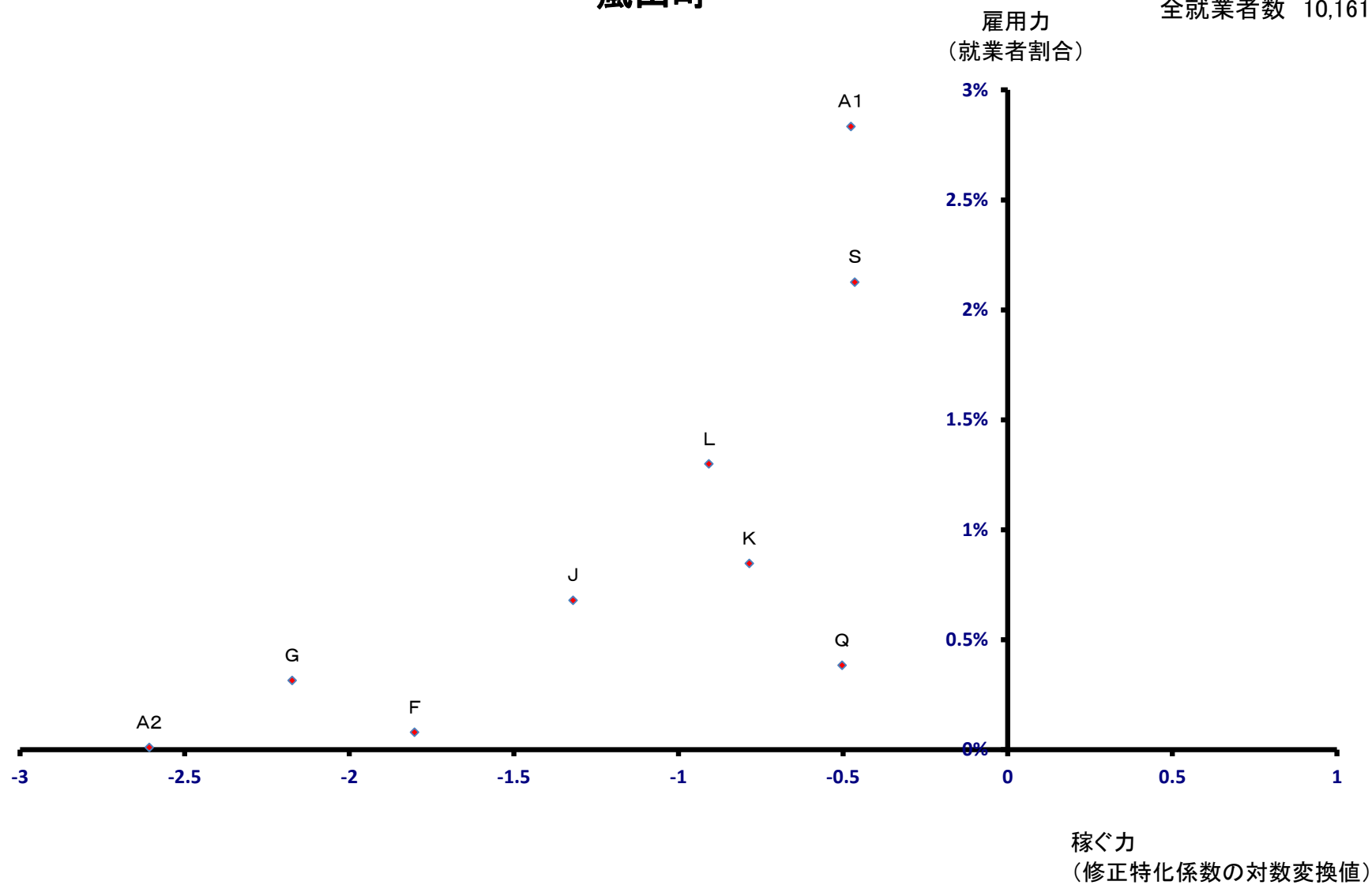

小川町

全就業者数 10,583 人

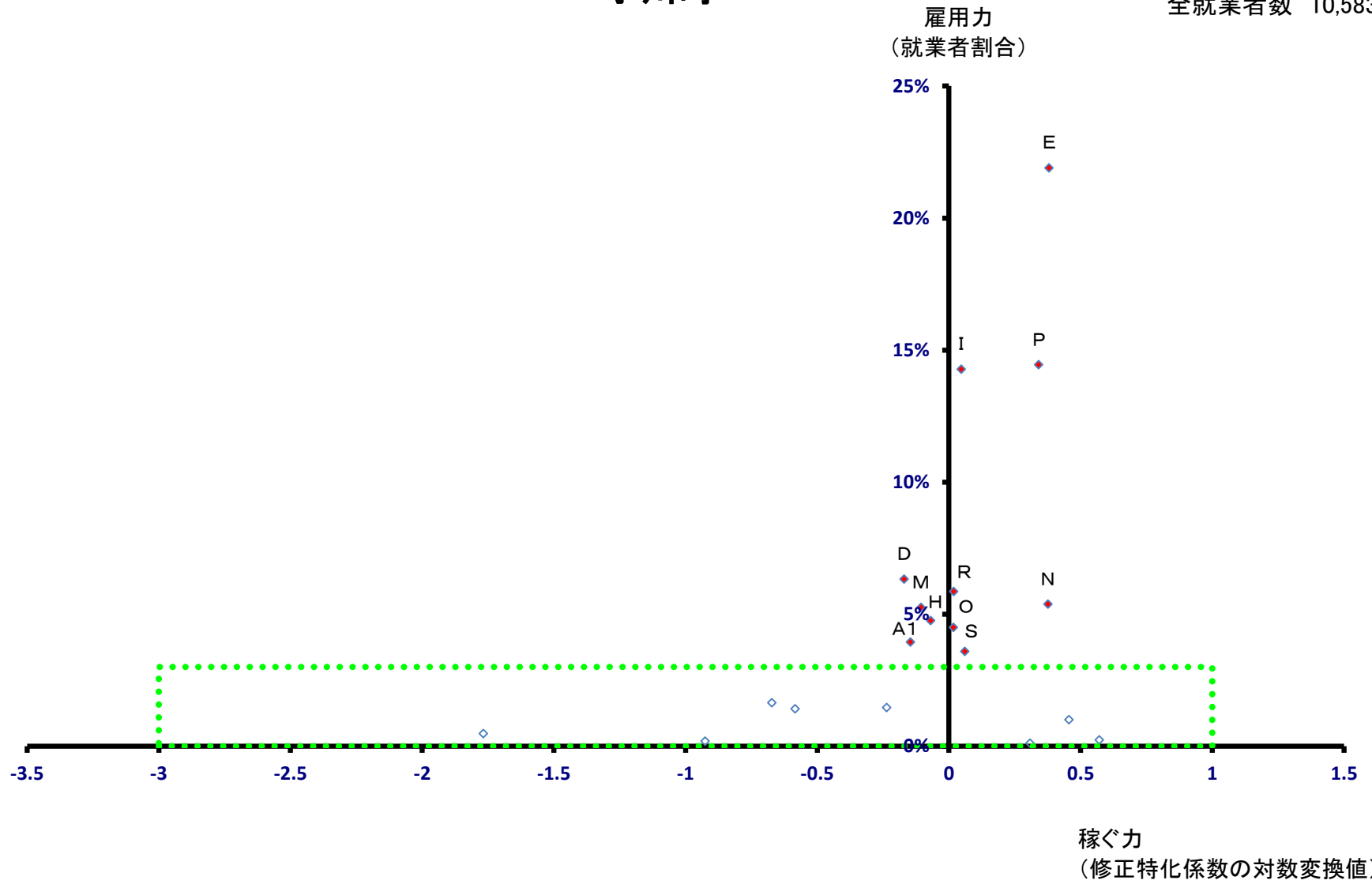

小川町

全就業者数 10,583 人

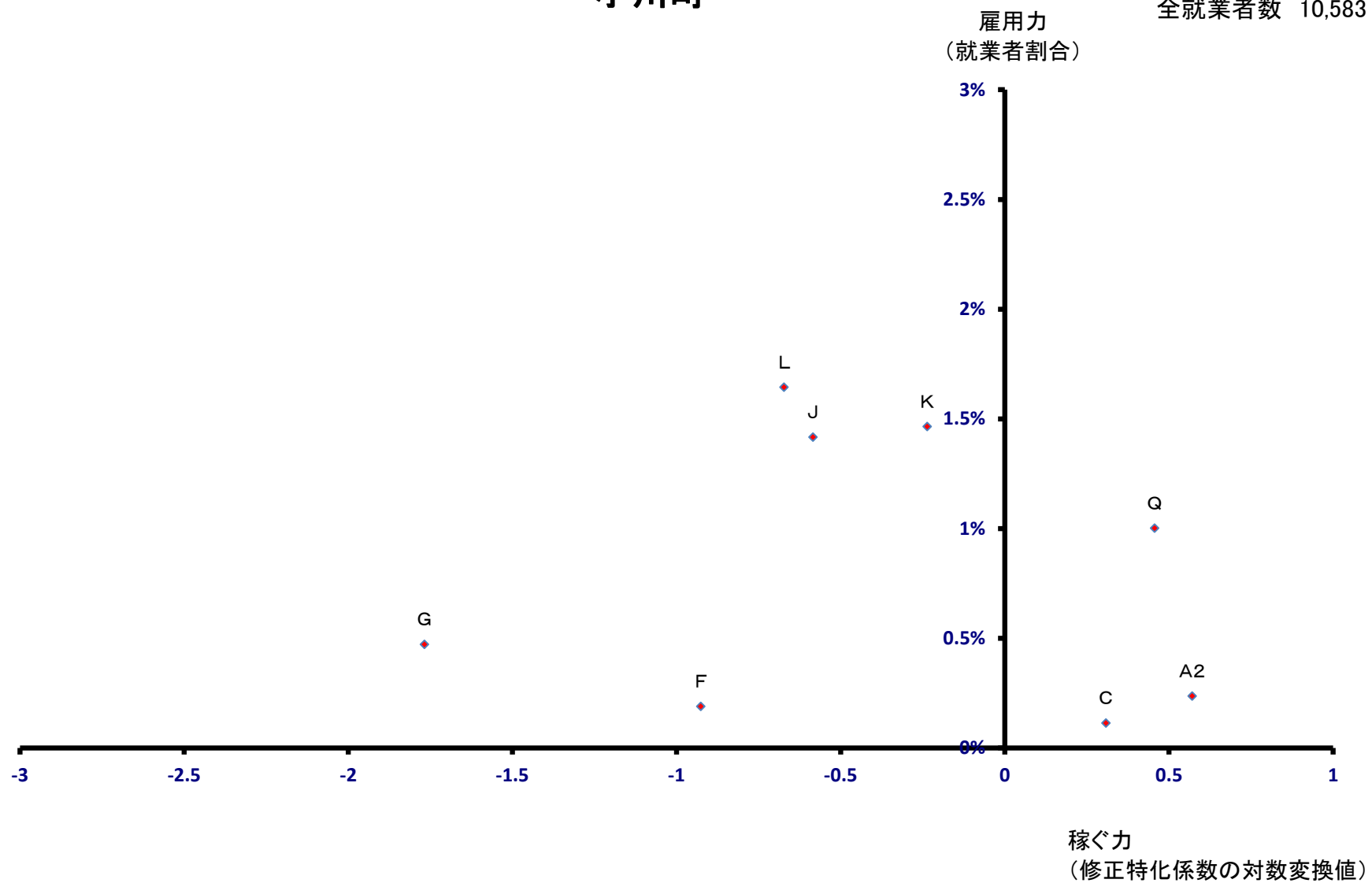

川島町

全就業者数 10,637 人

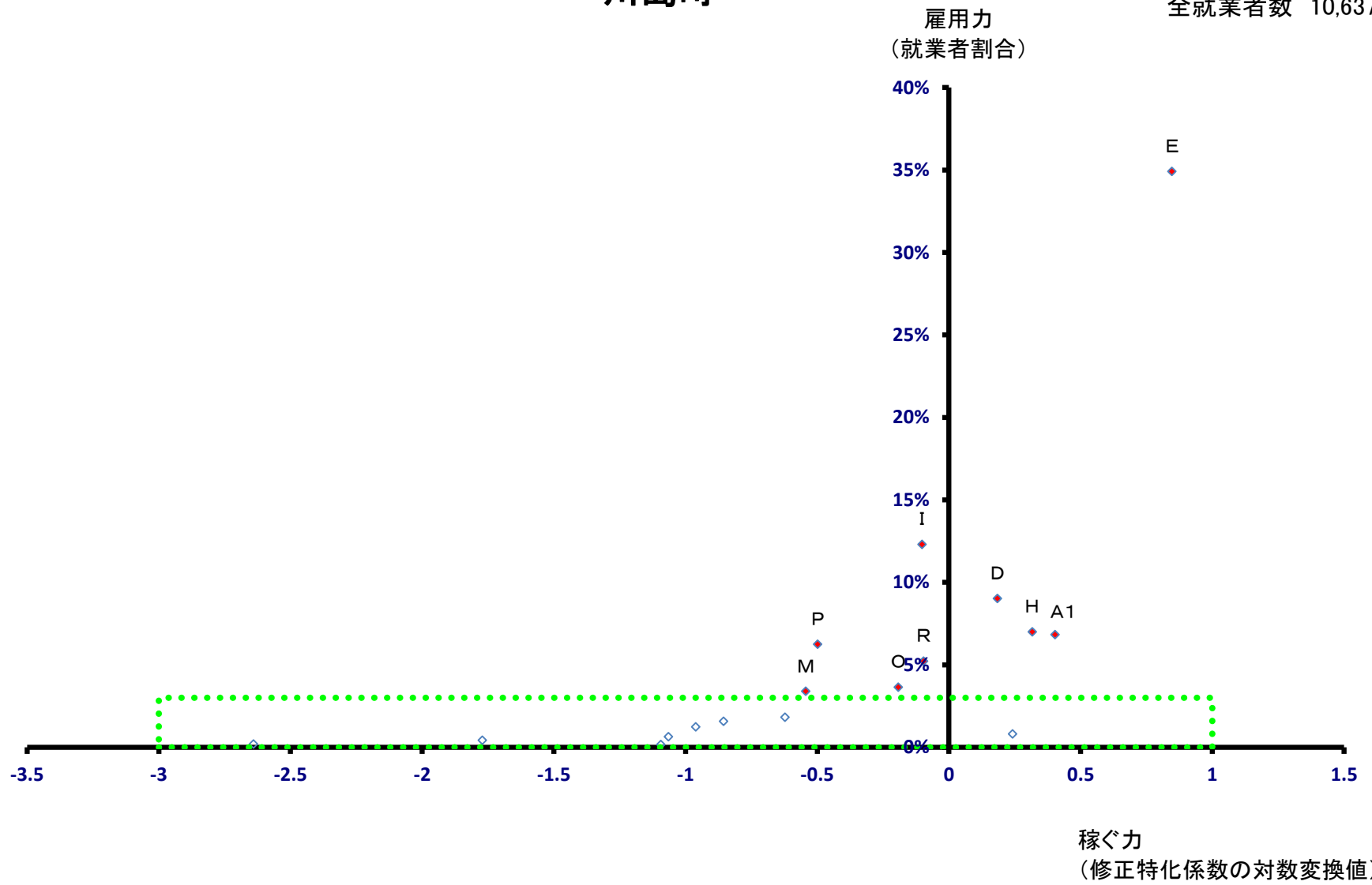

川島町

全就業者数 10,637 人

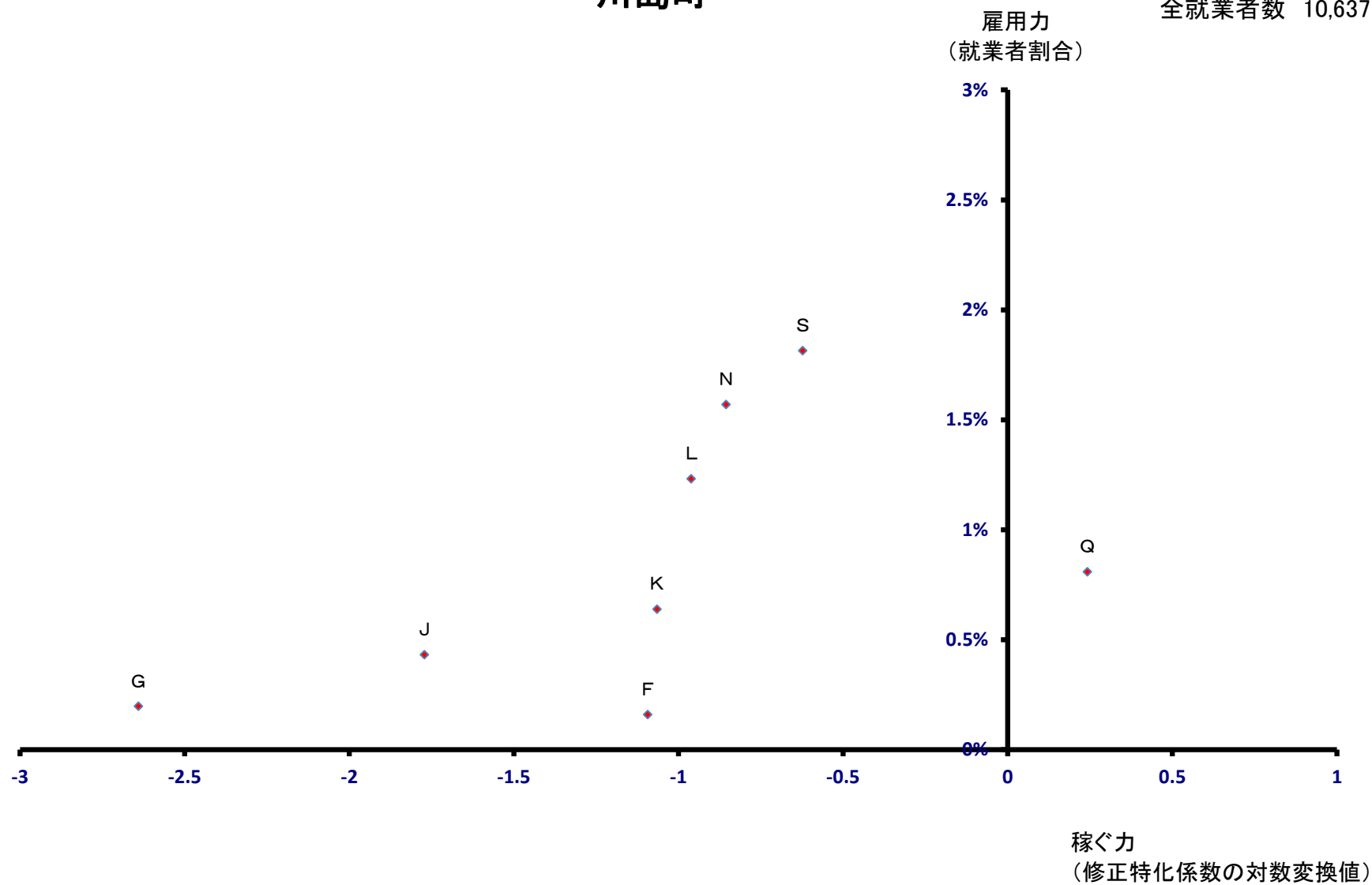

吉見町

全就業者数 8,371 人

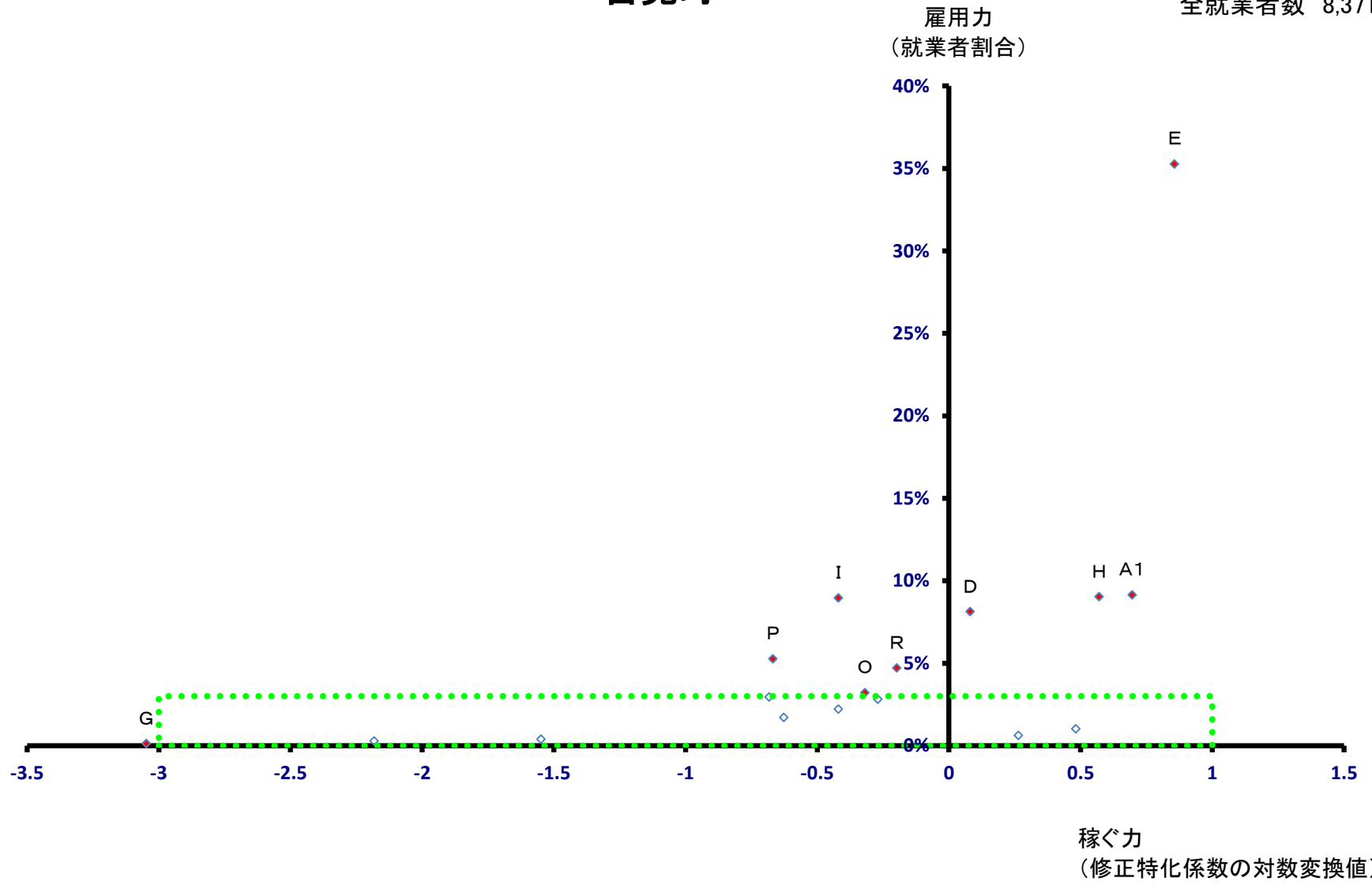

吉見町

全就業者数 8,371 人

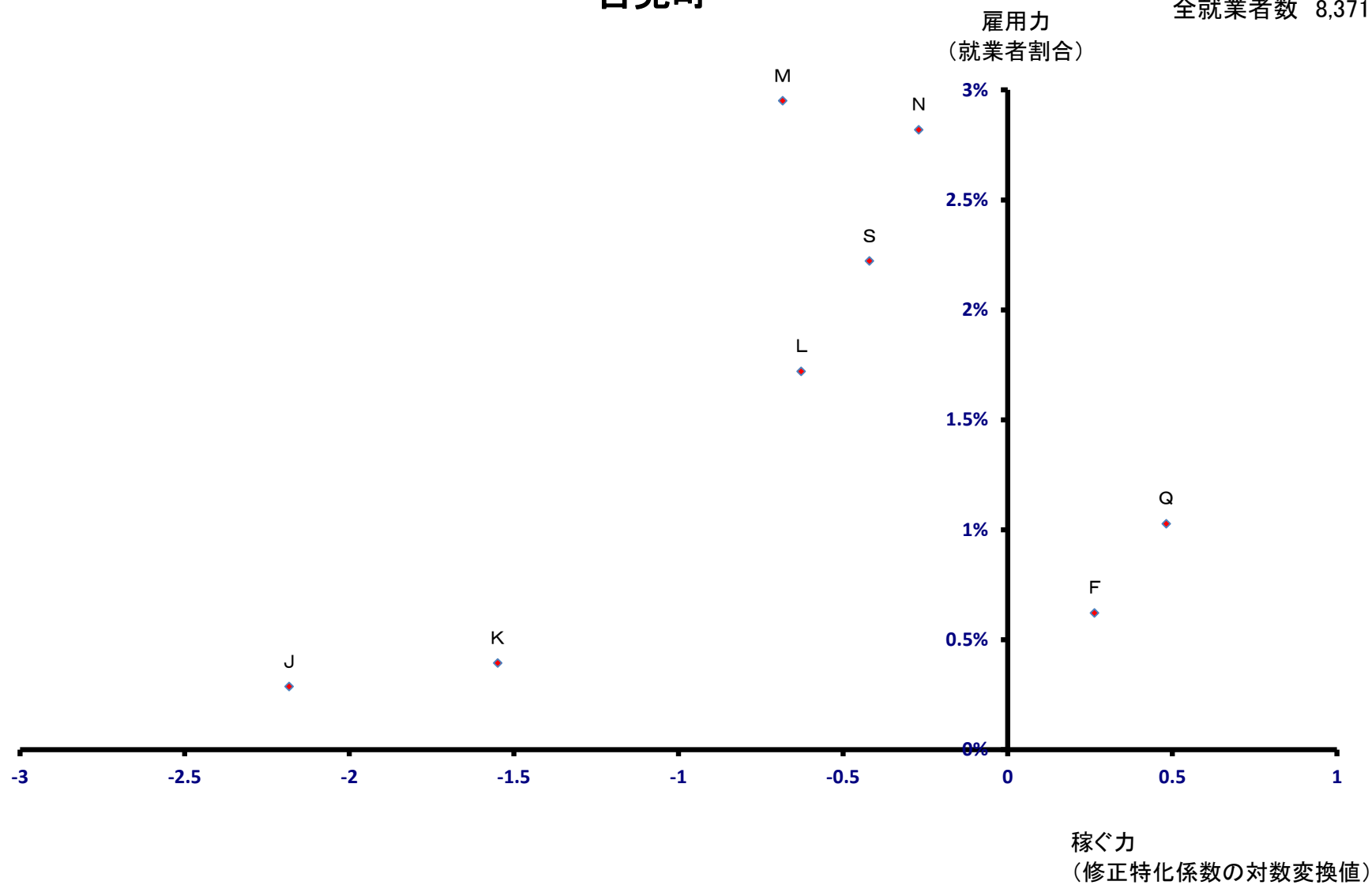

鳩山町

全就業者数 4,330 人

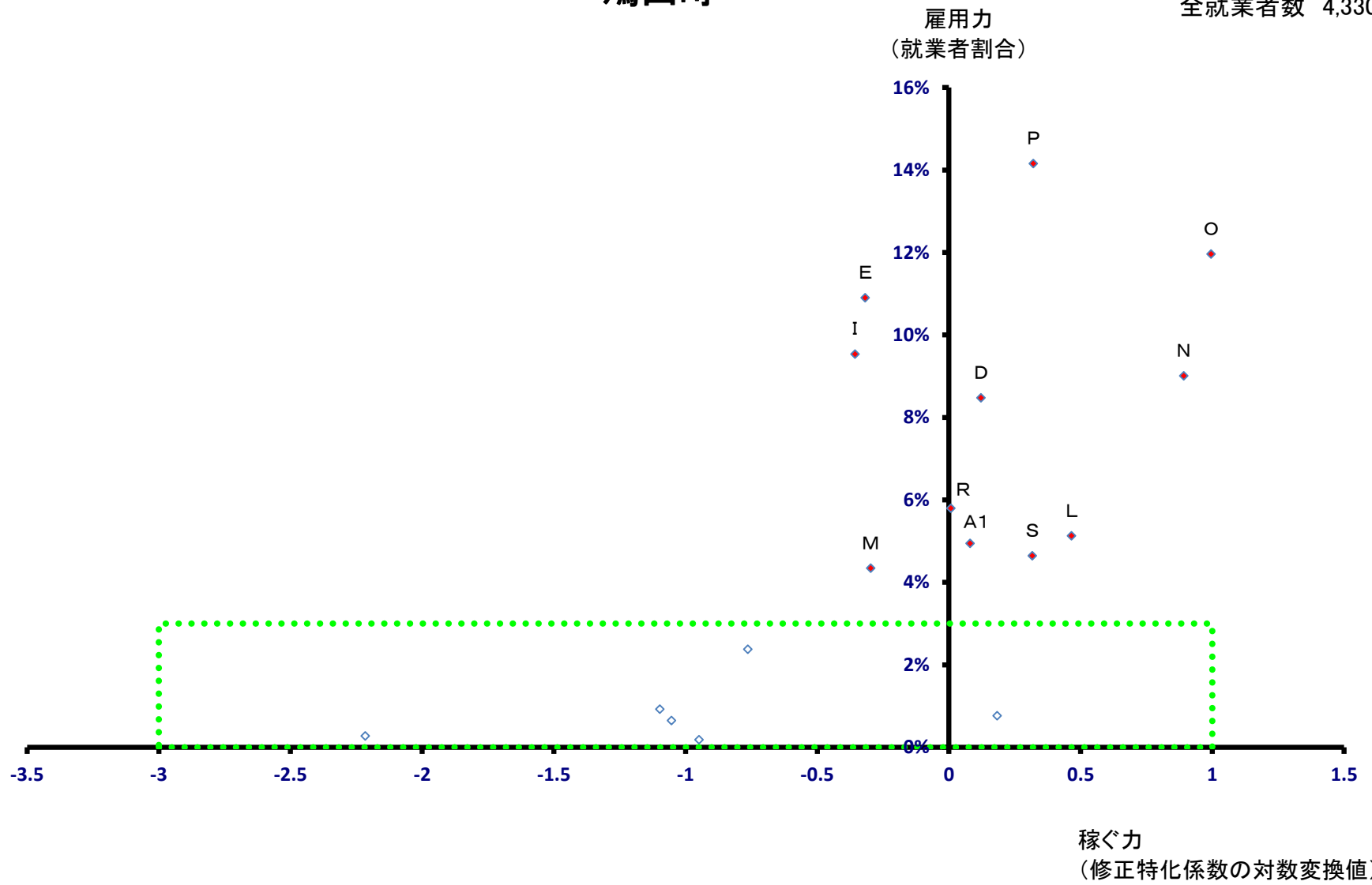

鳩山町

全就業者数 4,330 人

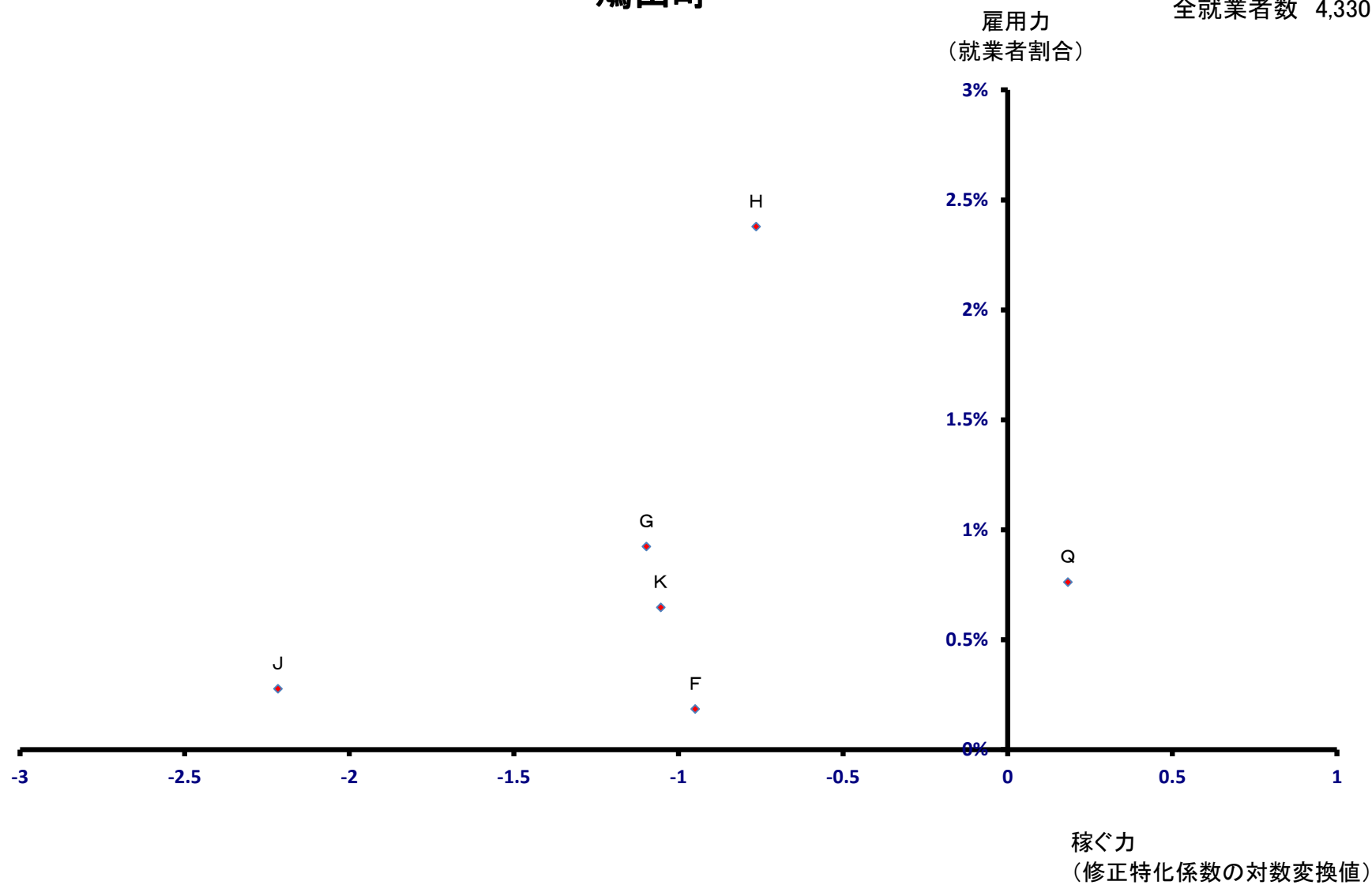

ときがわ町

全就業者数 5,204 人

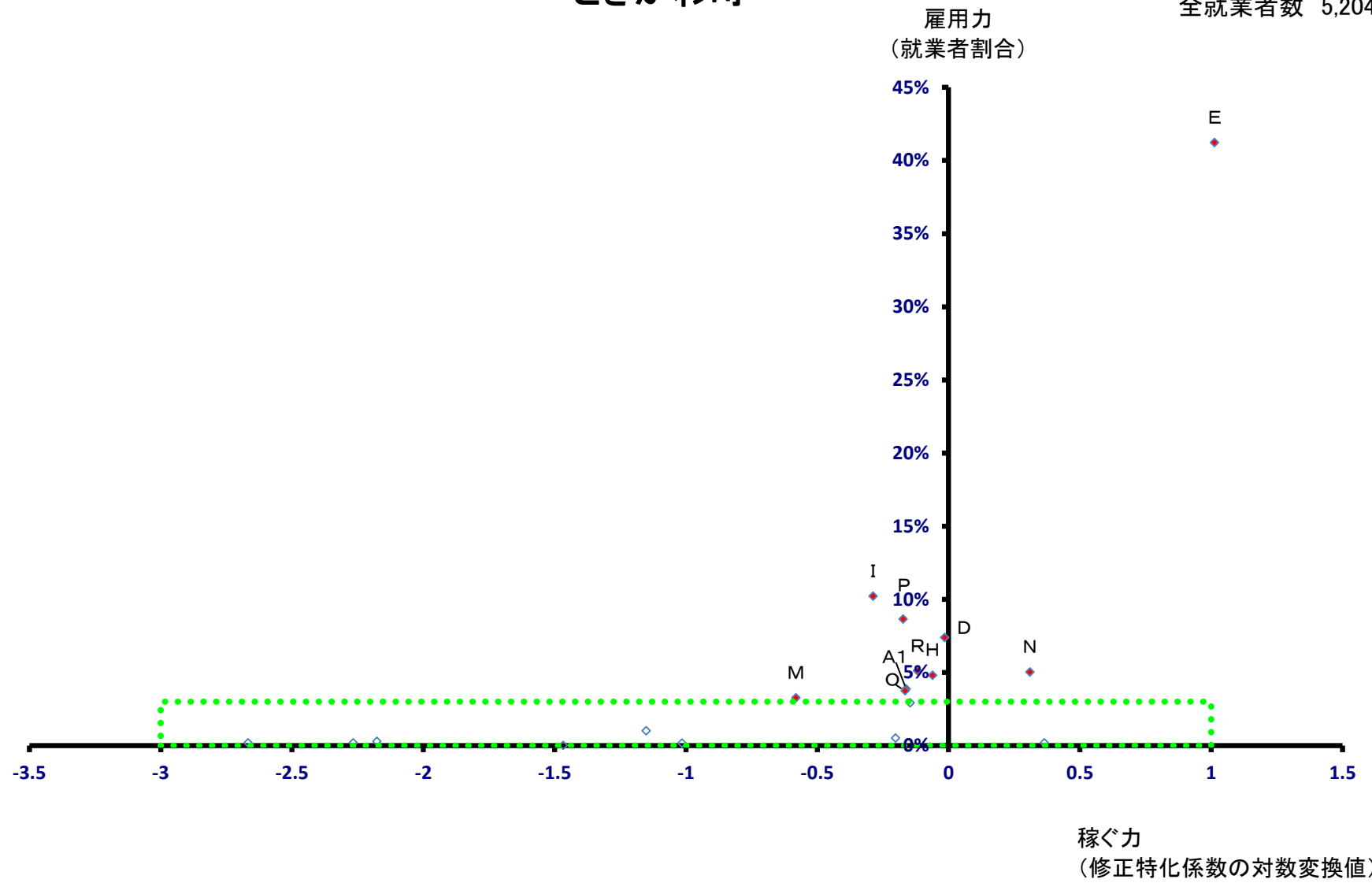

ときがわ町

全就業者数 5,204 人

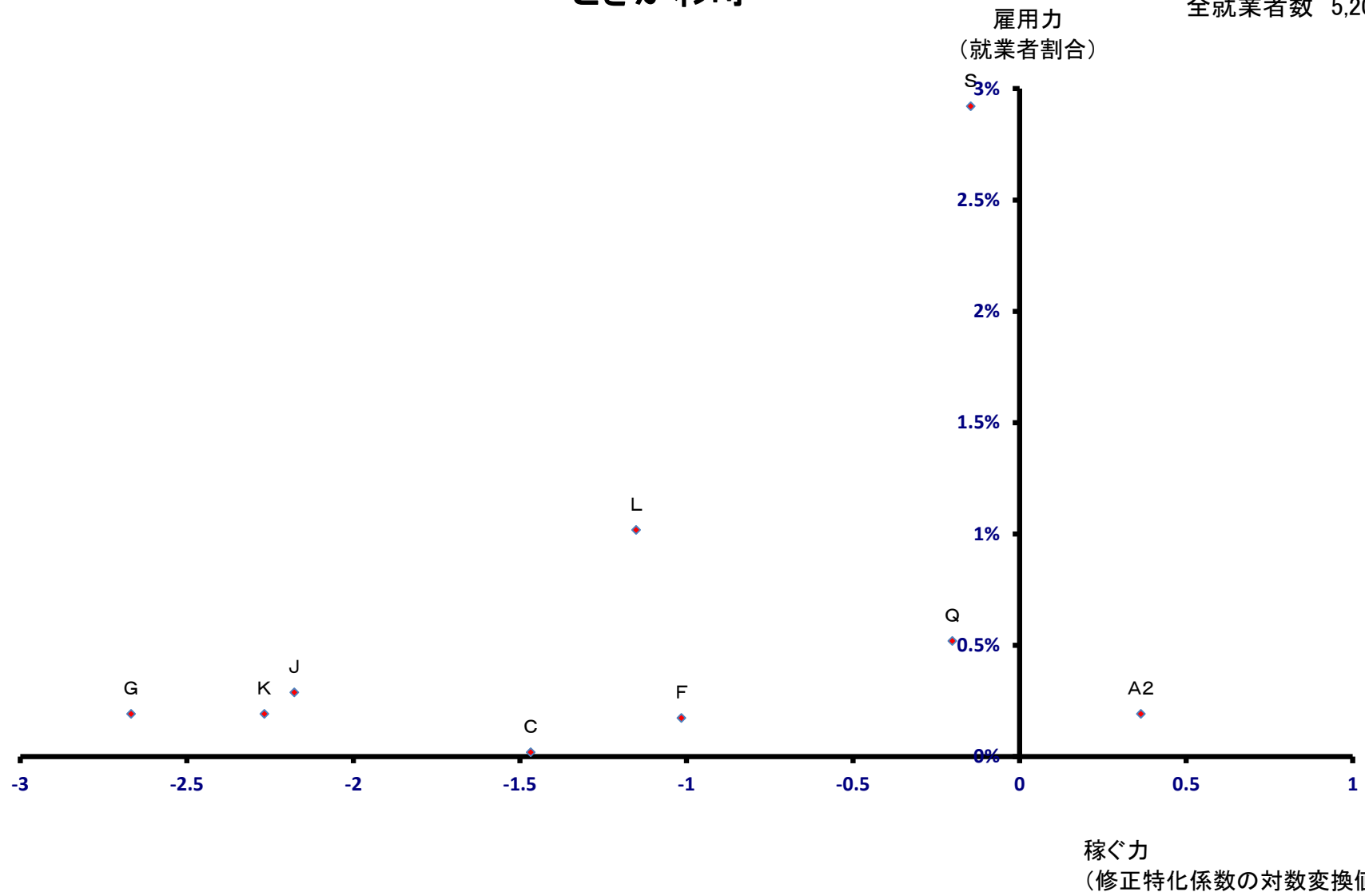

横瀬町

全就業者数 2,872 人

雇用力
(就業者割合)

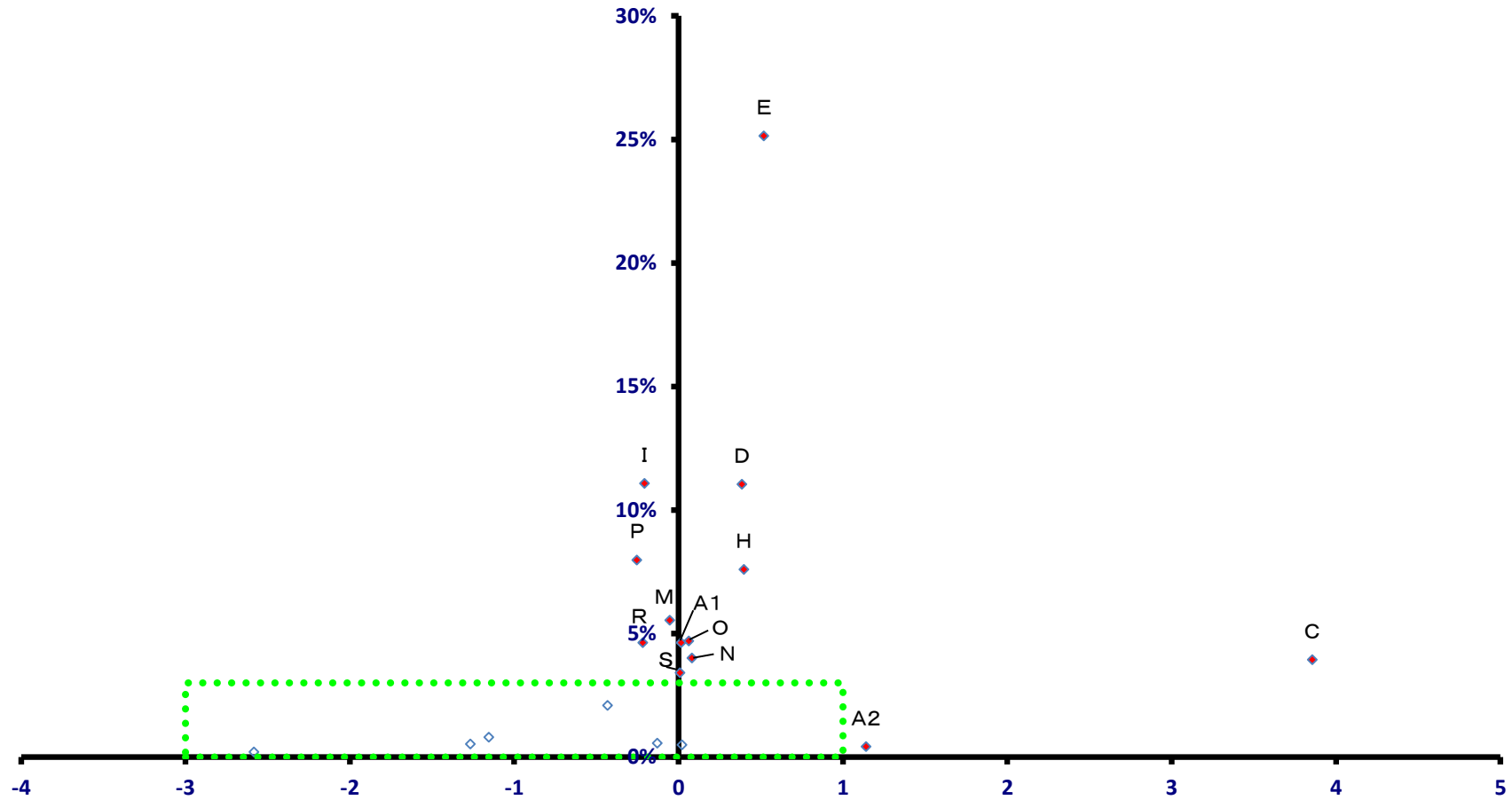

稼ぐ力
(修正特化係数の対数変換値)

横瀬町

全就業者数 2,872 人

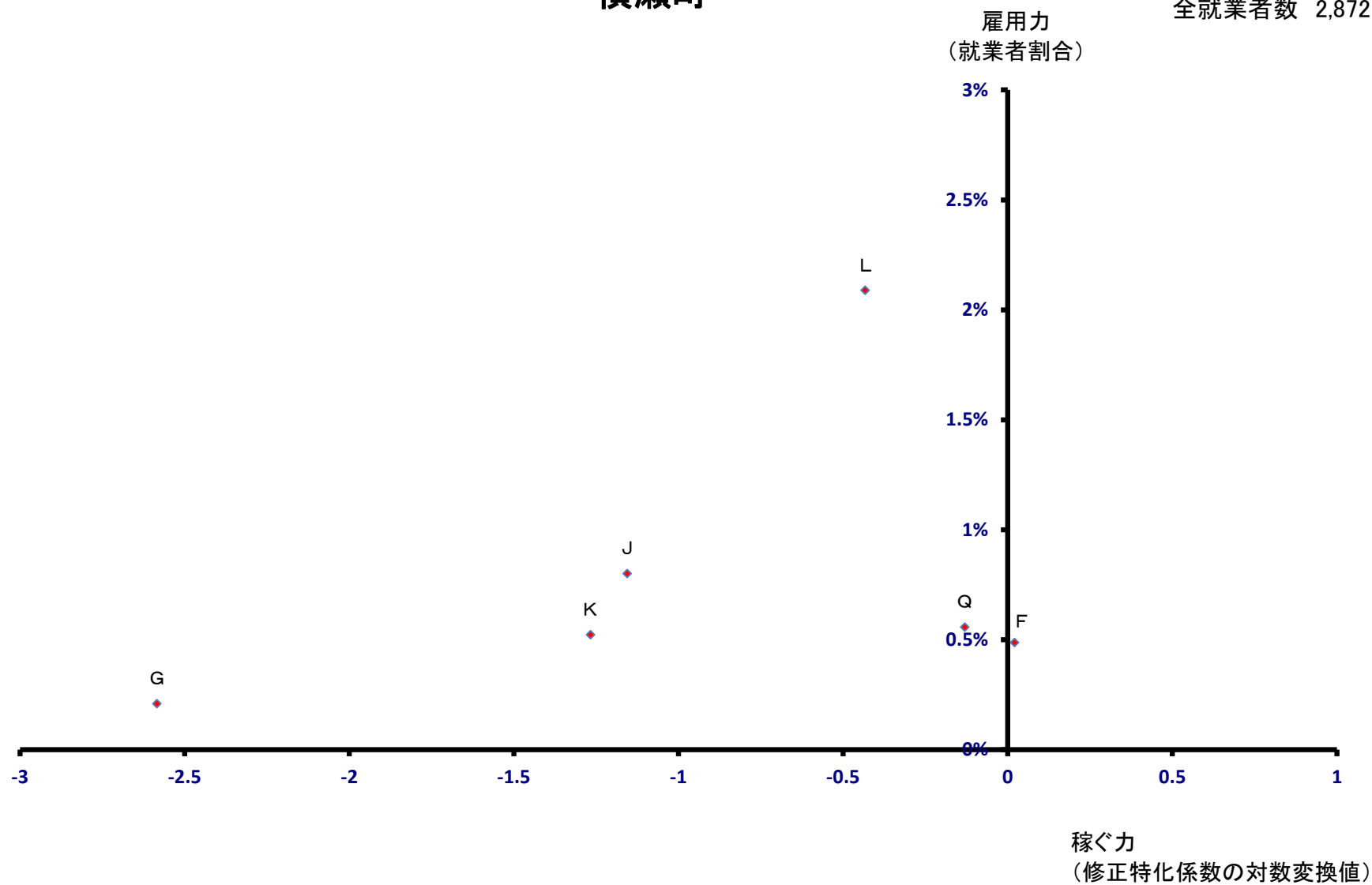

皆野町

全就業者数 4,388 人

雇用力
(就業者割合)

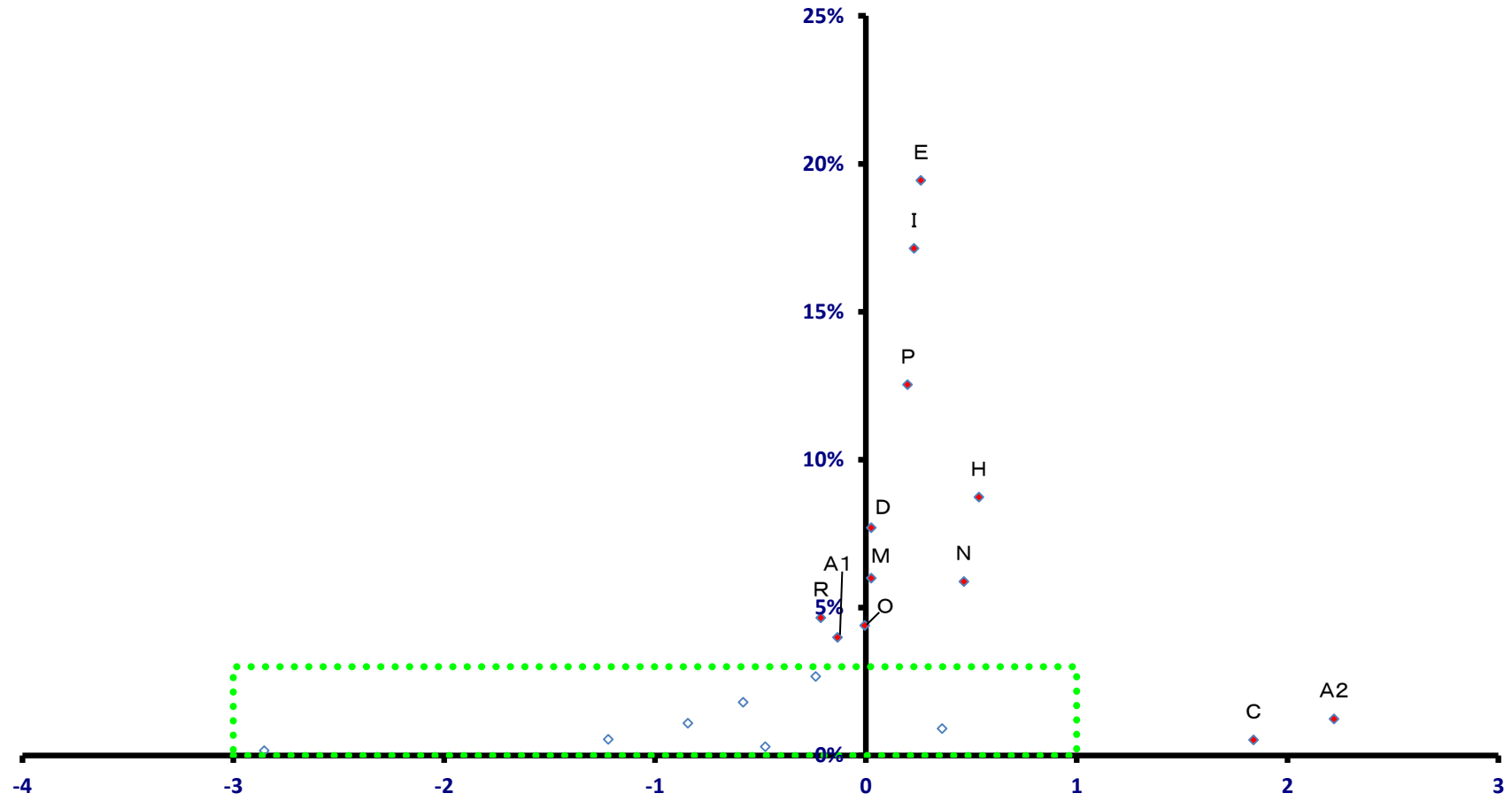

稼ぐ力
(修正特化係数の対数変換値)

皆野町

全就業者数 4,388 人

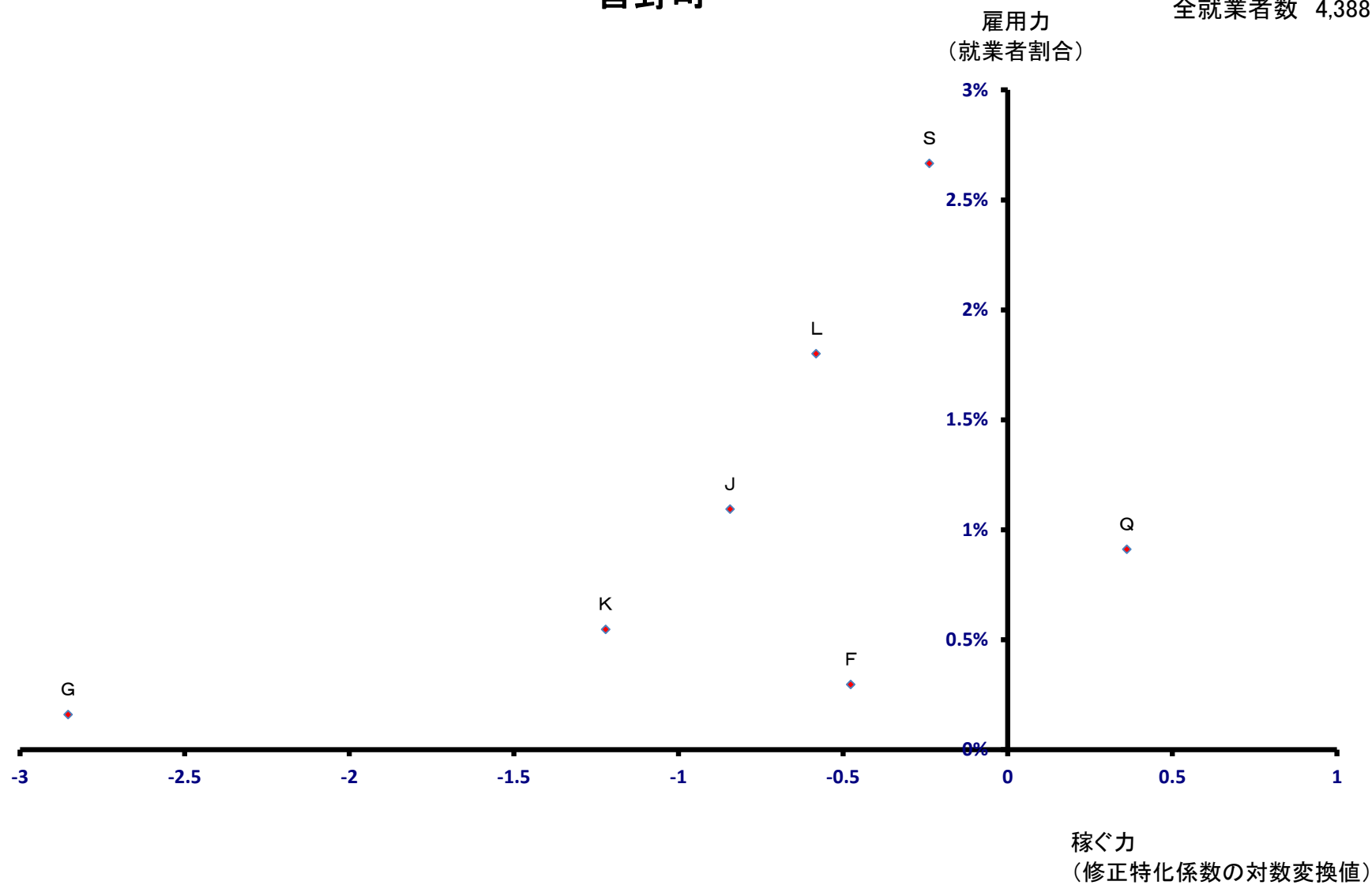

長瀬町

全就業者数 3,023 人

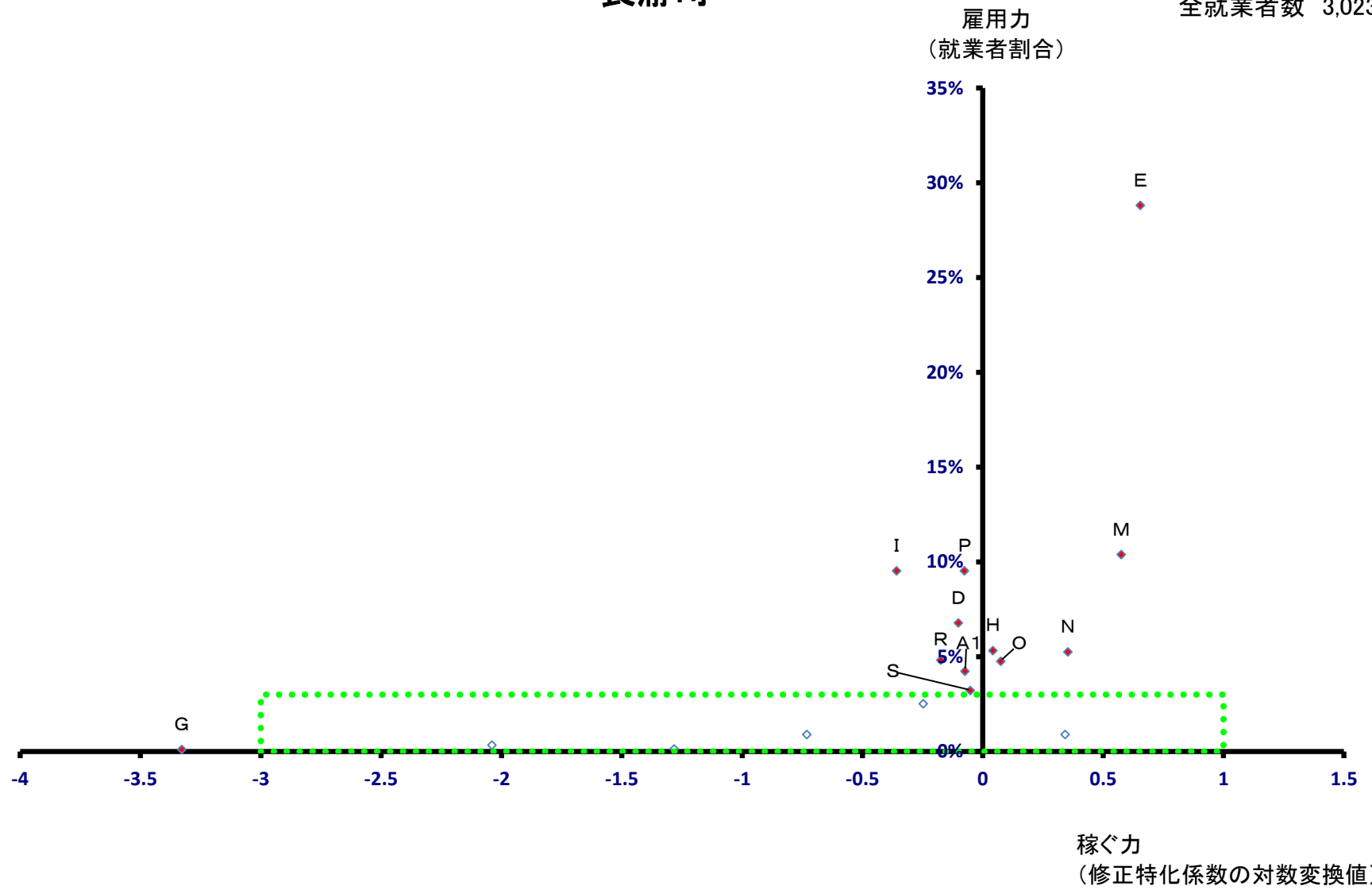

長瀬町

全就業者数 3,023 人

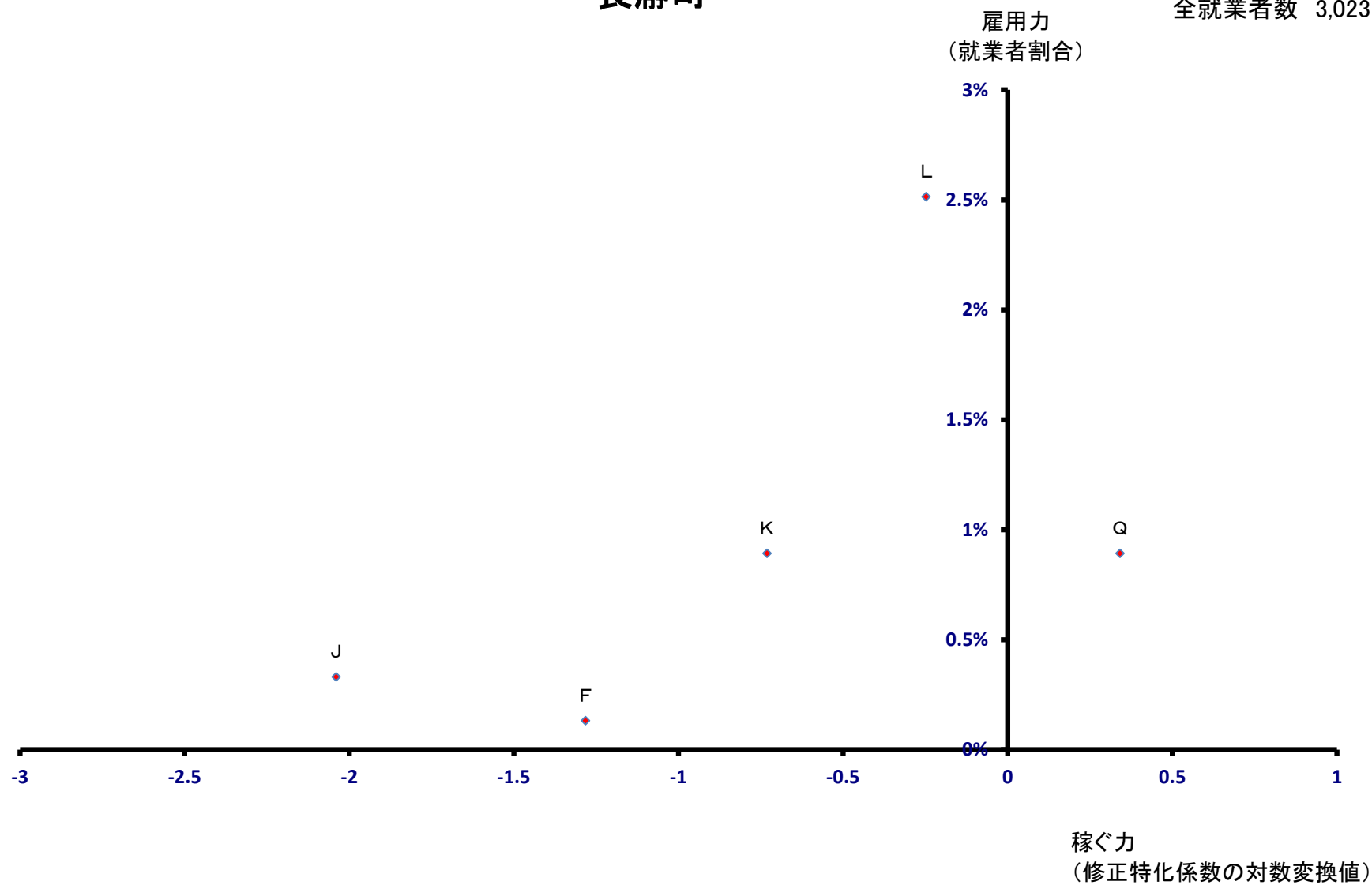

小鹿野町

全就業者数 5,615 人

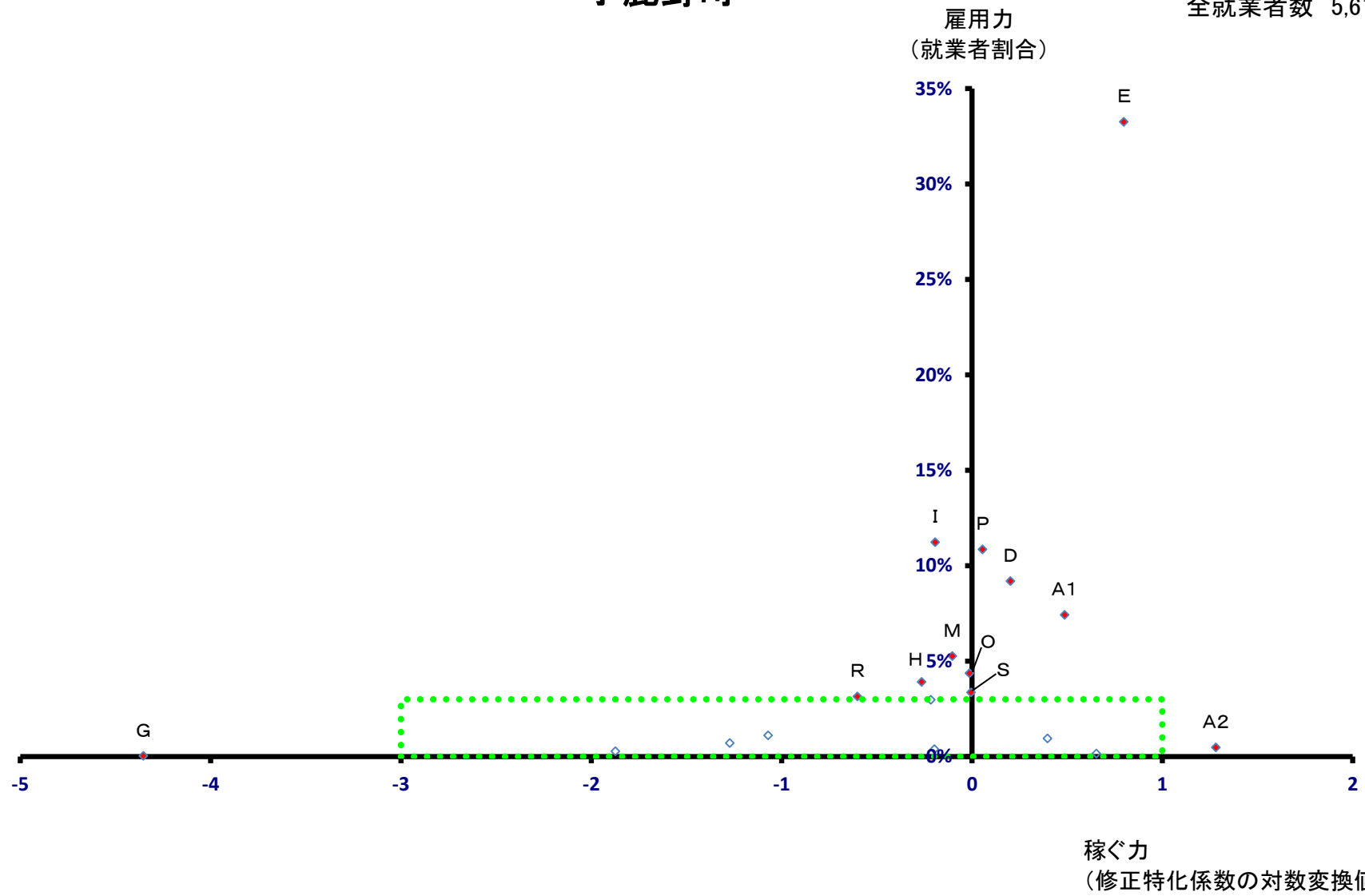

小鹿野町

全就業者数 5,615 人

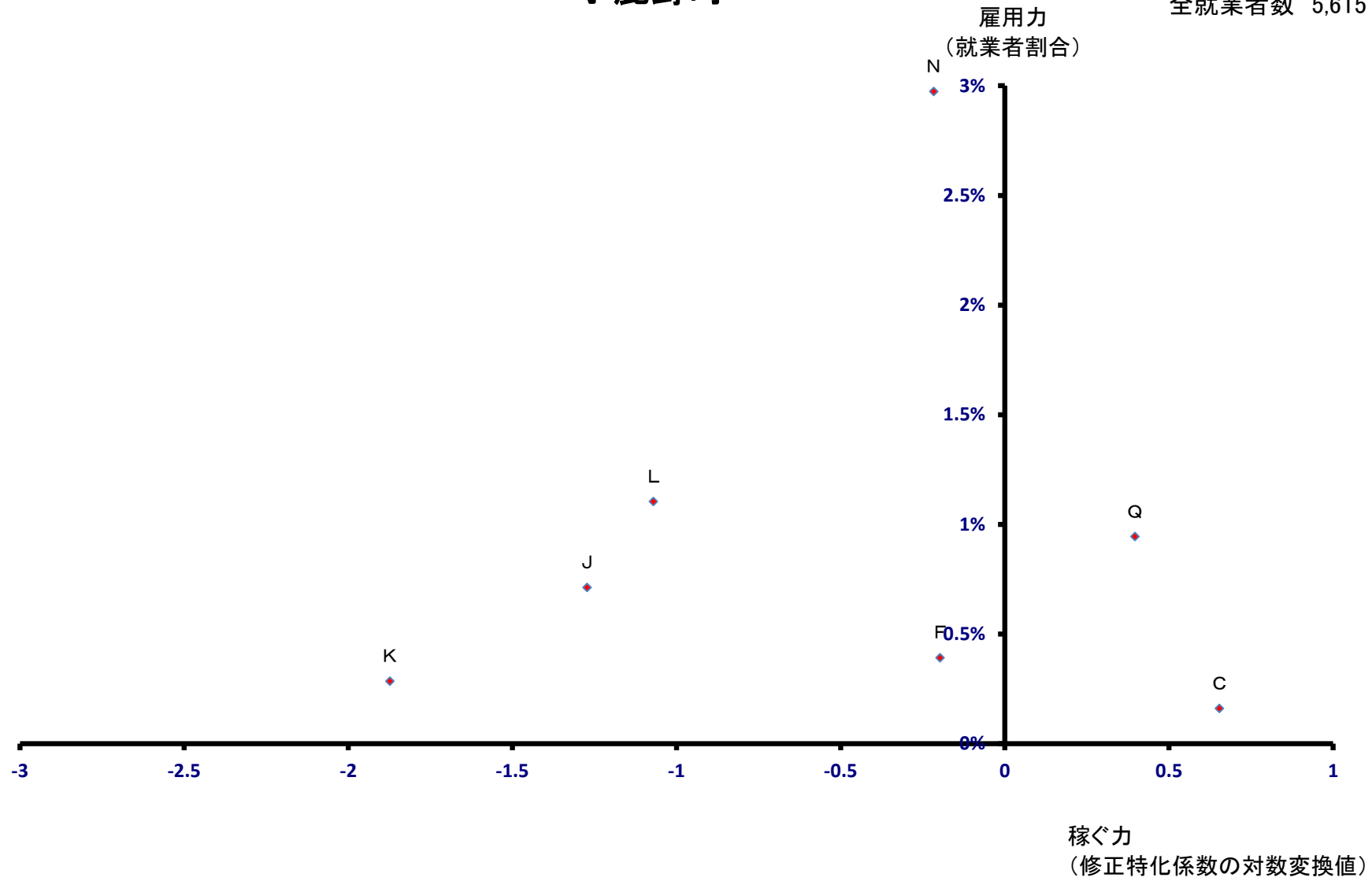

東秩父村

雇用力
(就業者割合)

全就業者数 881 人

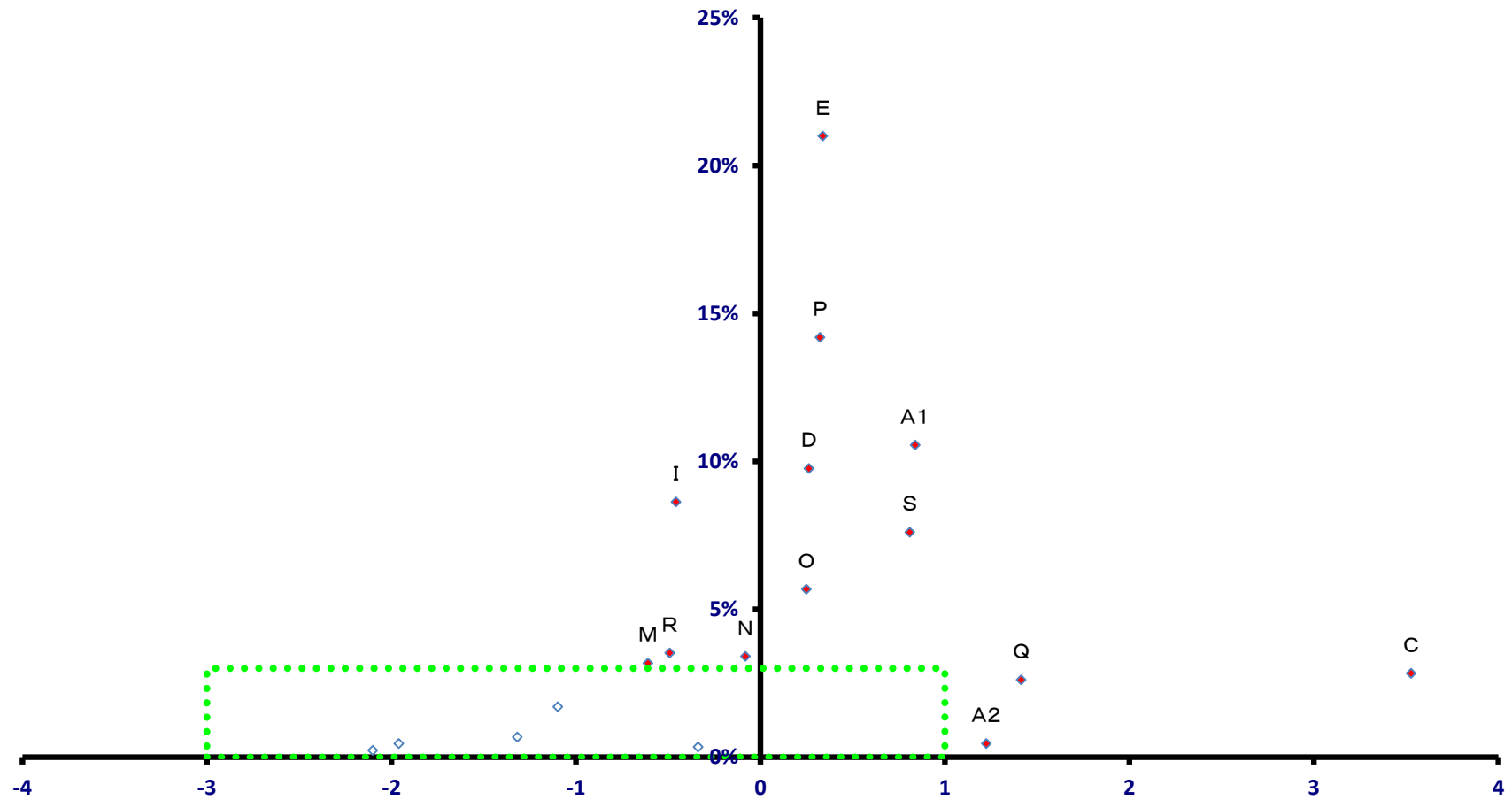

稼ぐ力
(修正特化係数の対数変換値)

東秩父村

全就業者数 881 人

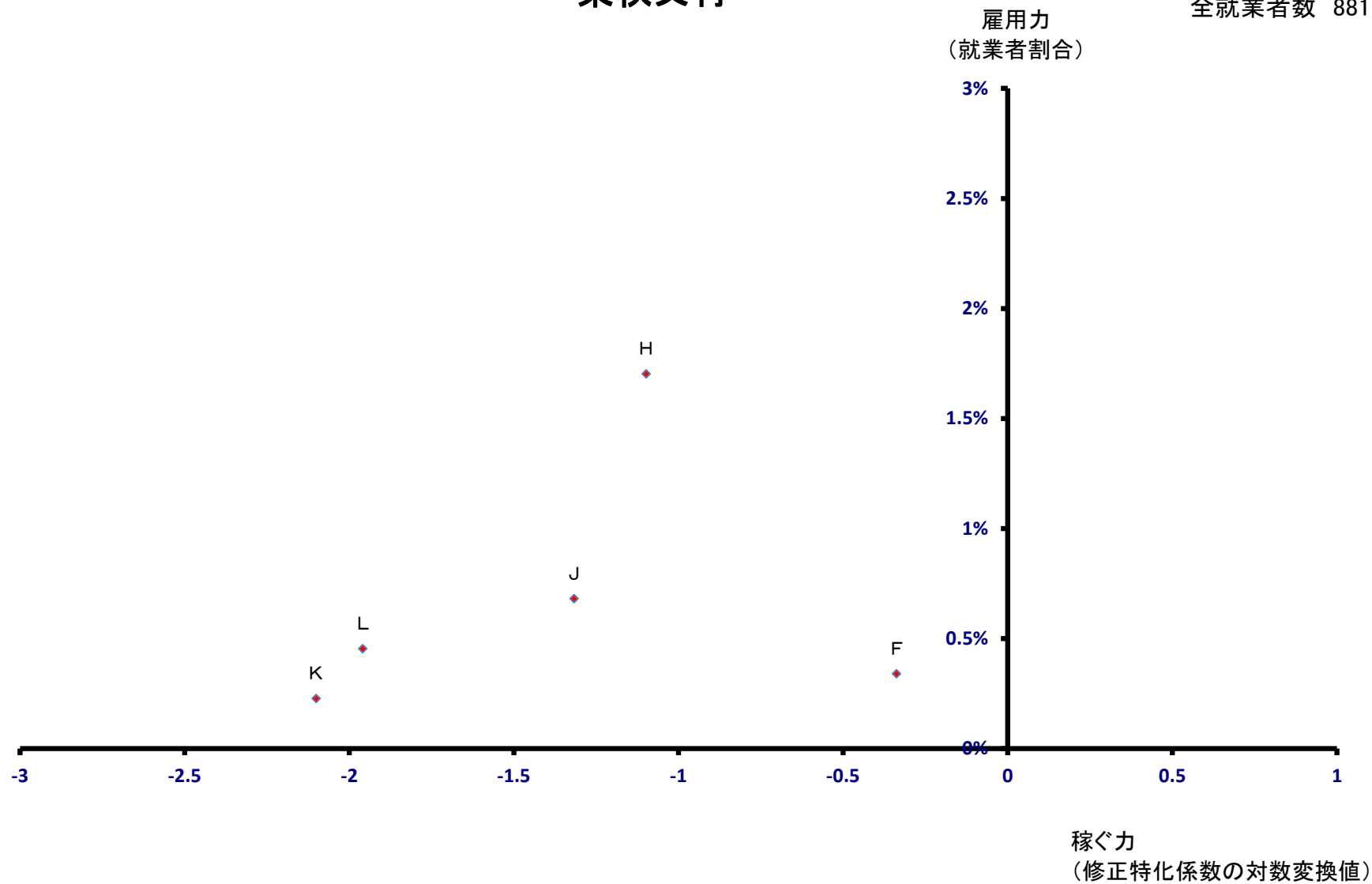

美里町

全就業者数 6,398 人

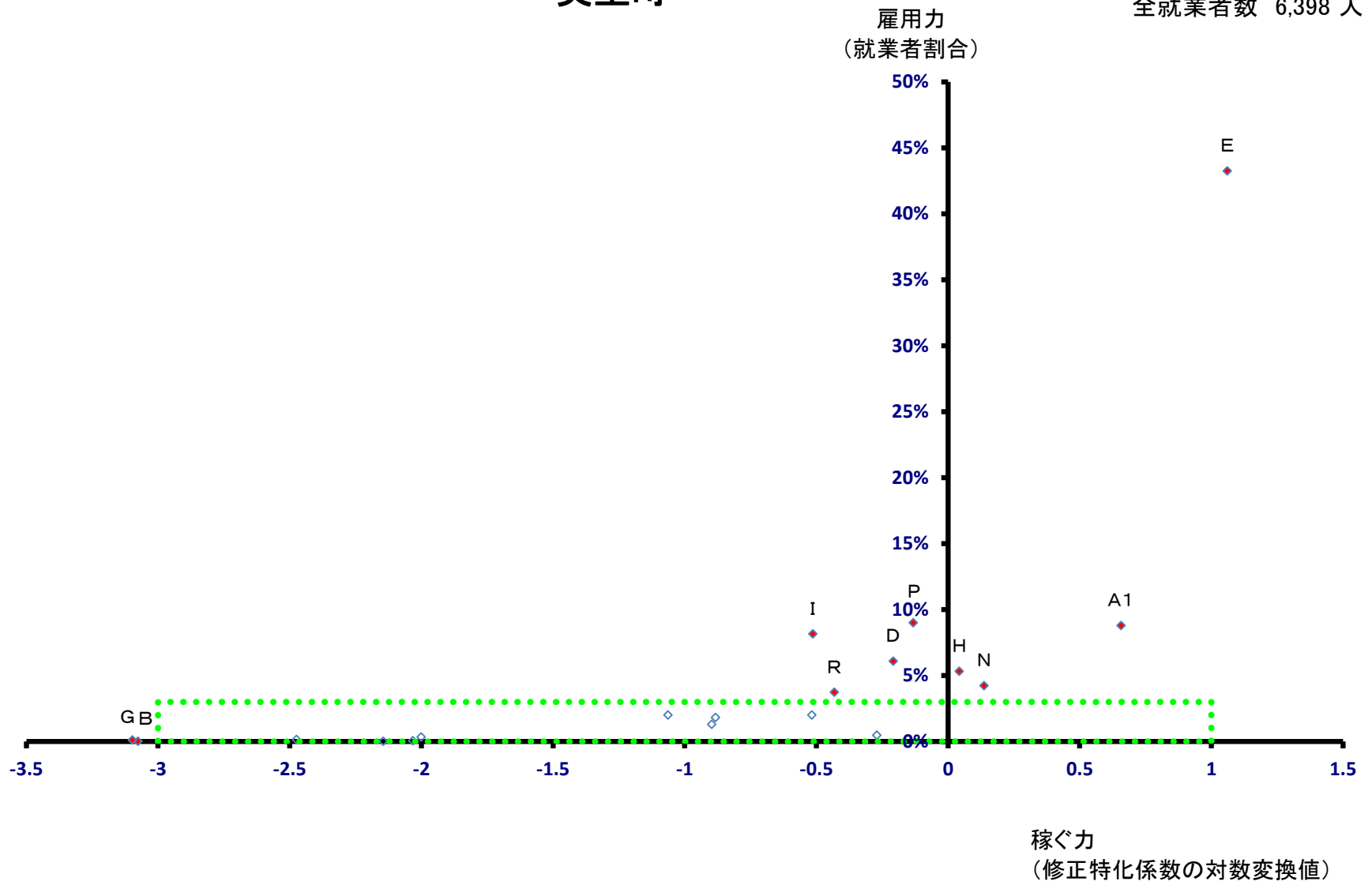

美里町

全就業者数 6,398 人

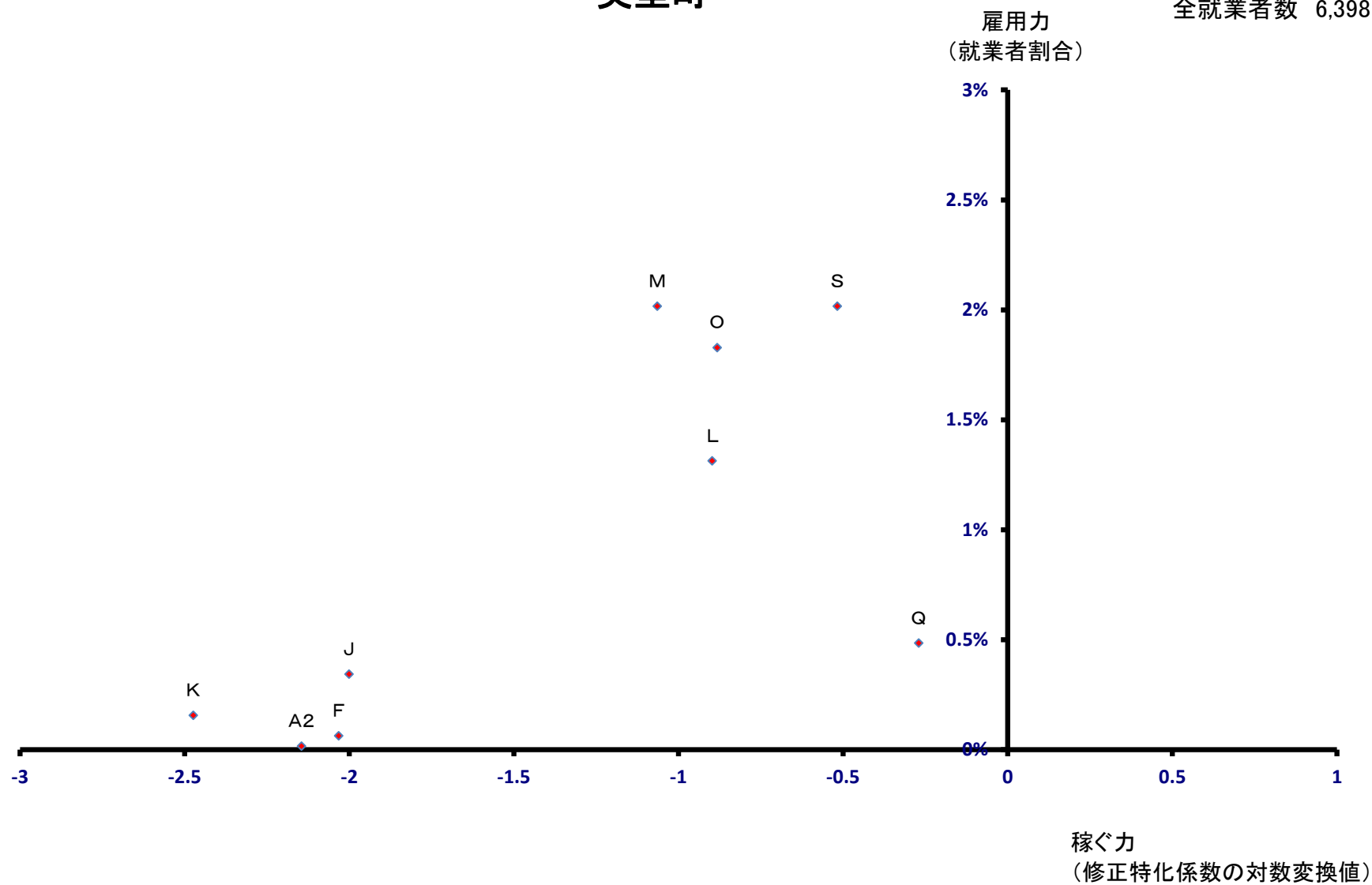

神川町

全就業者数 6,833 人

雇用力
(就業者割合)

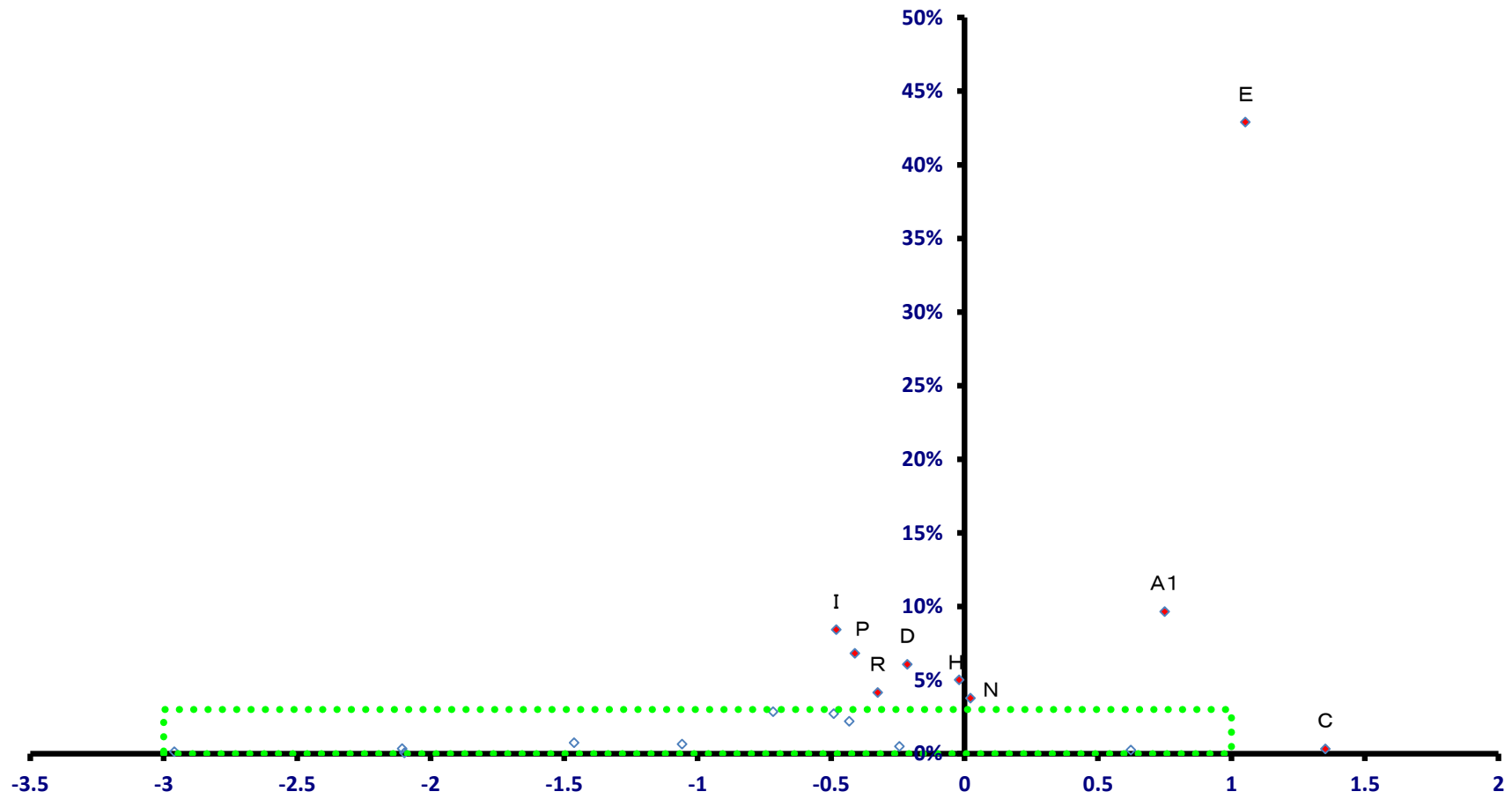

稼ぐ力
(修正特化係数の対数変換値)

神川町

全就業者数 6,833 人

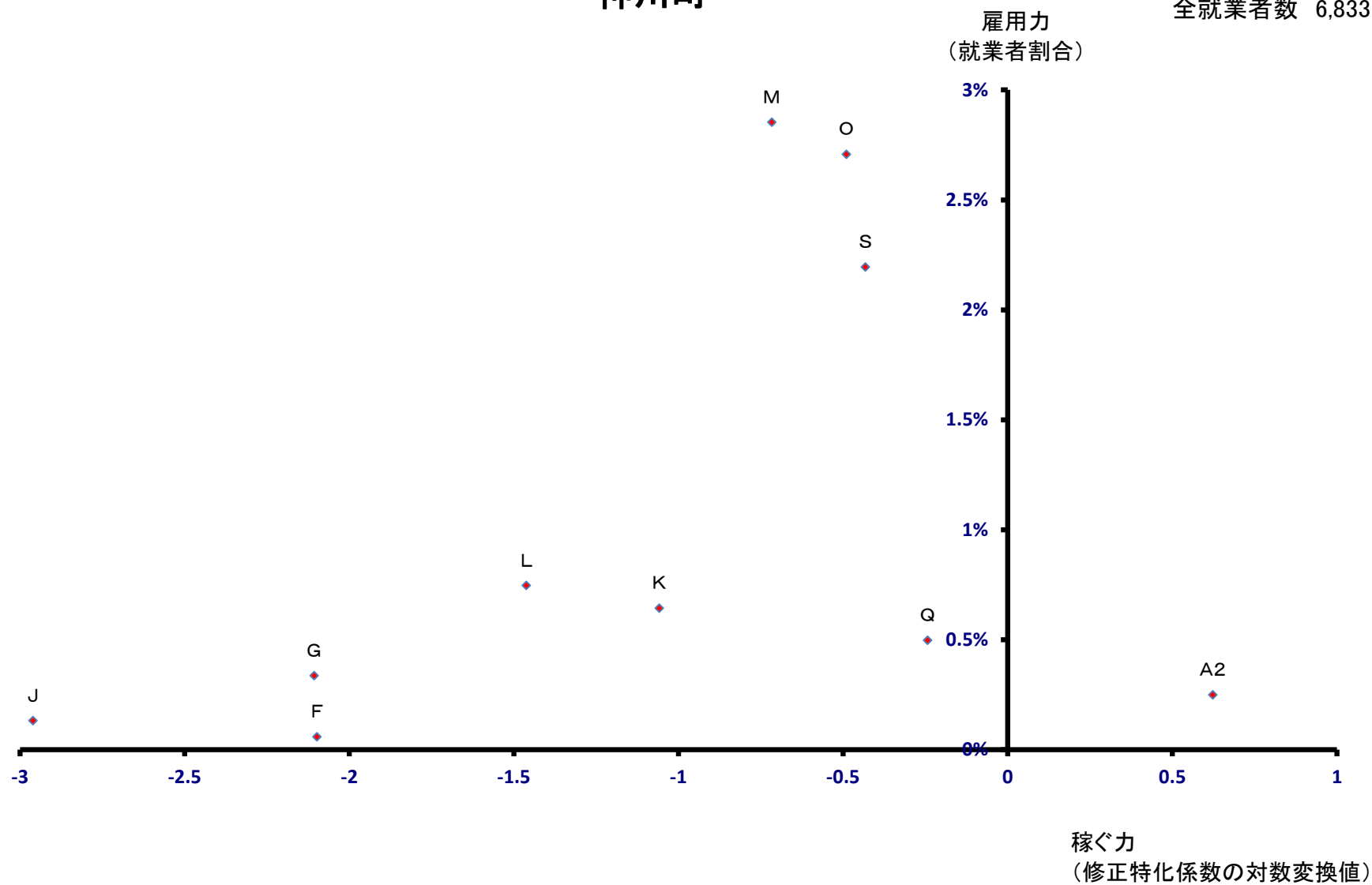

上里町

全就業者数 12,623 人

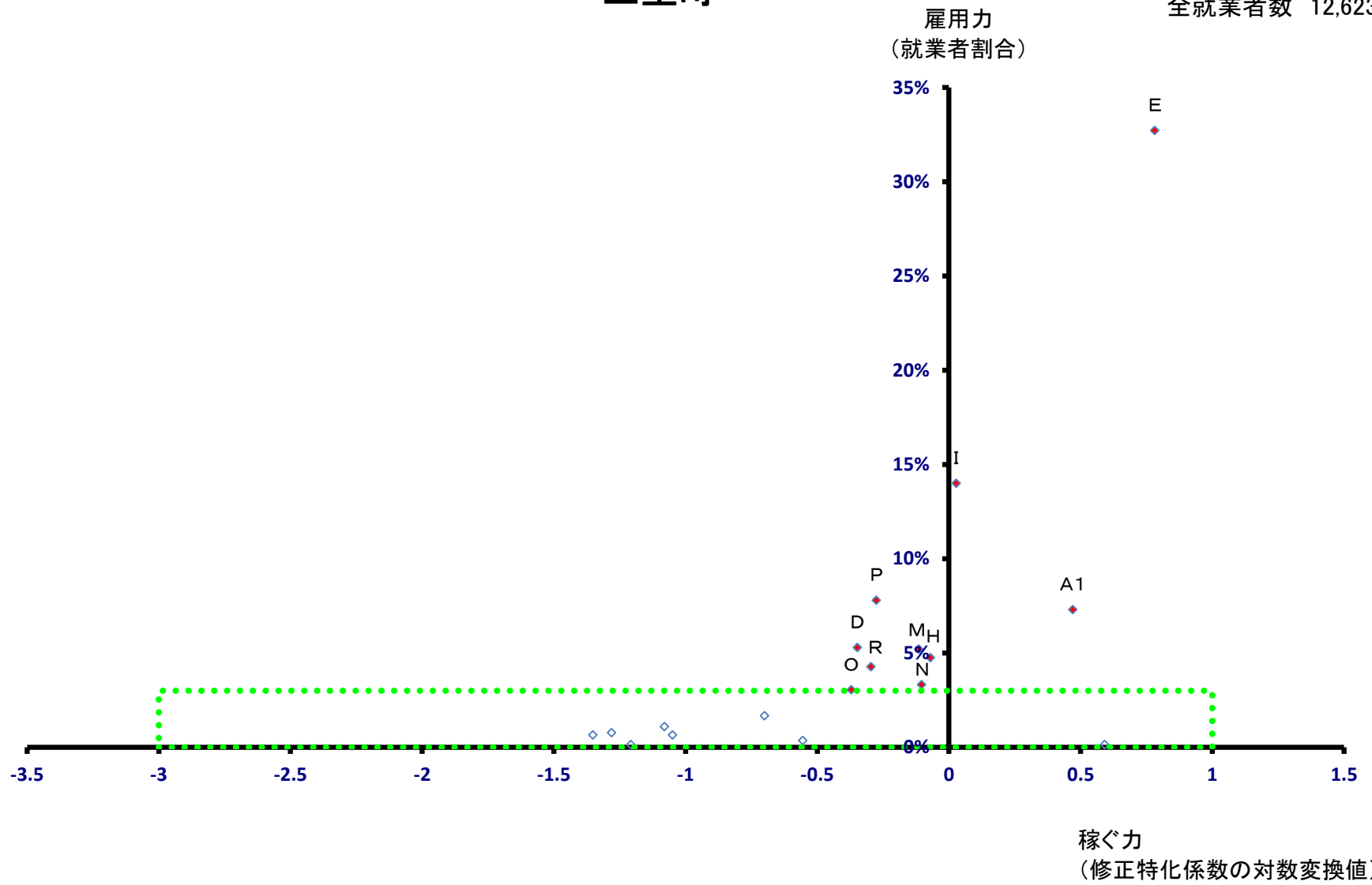

上里町

全就業者数 12,623 人

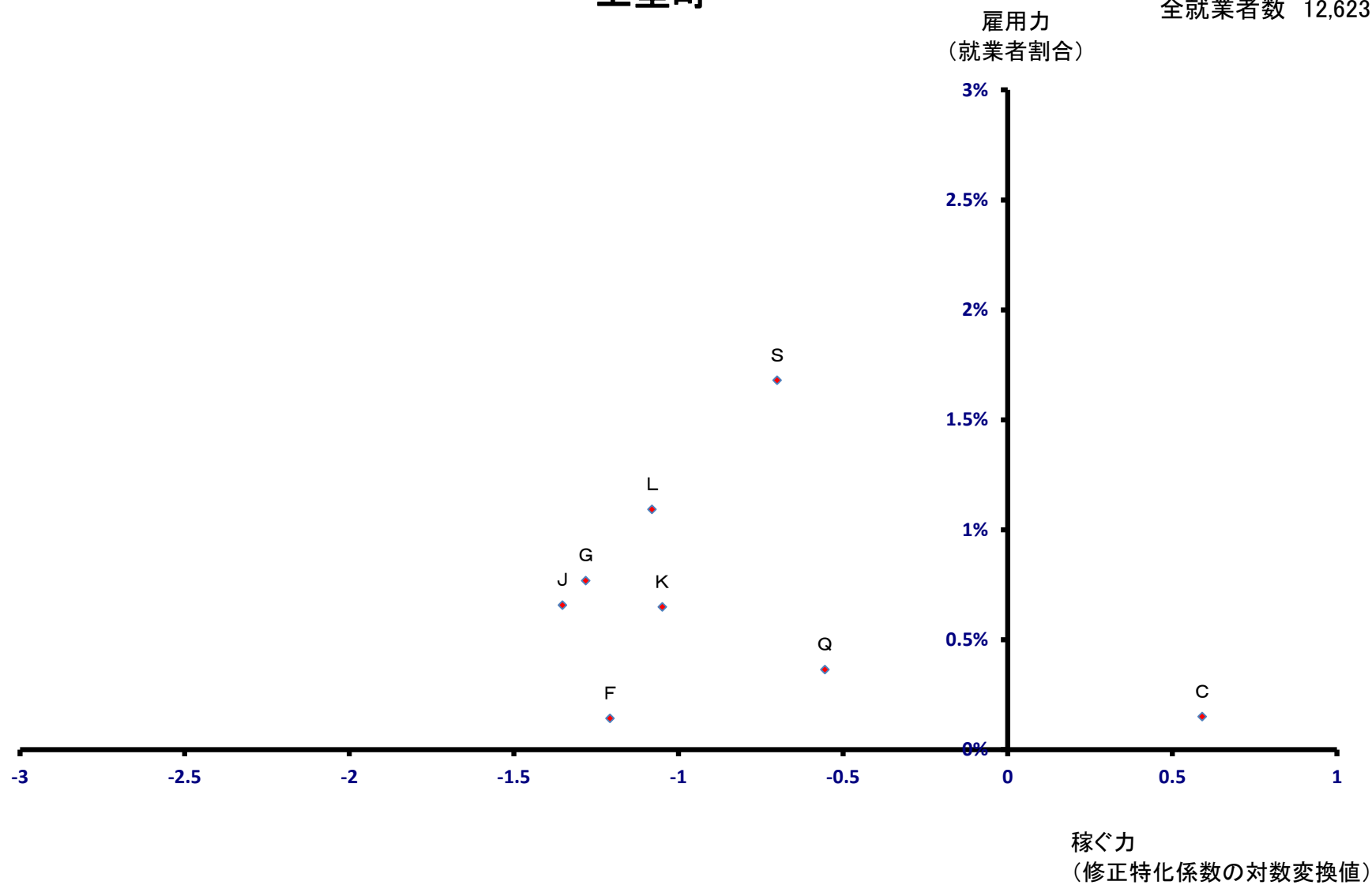

寄居町

全就業者数 14,205 人

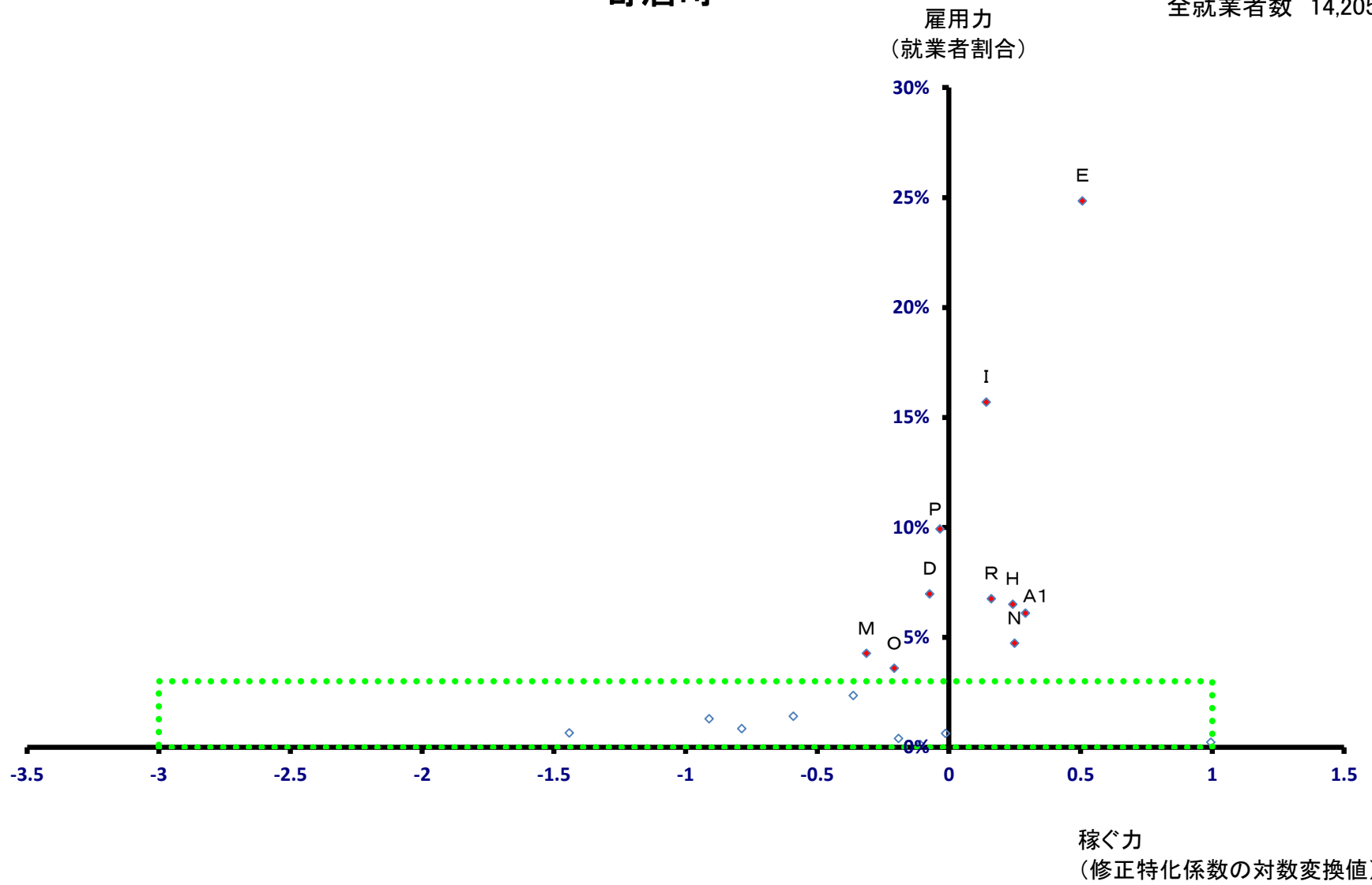

寄居町

全就業者数 14,205 人

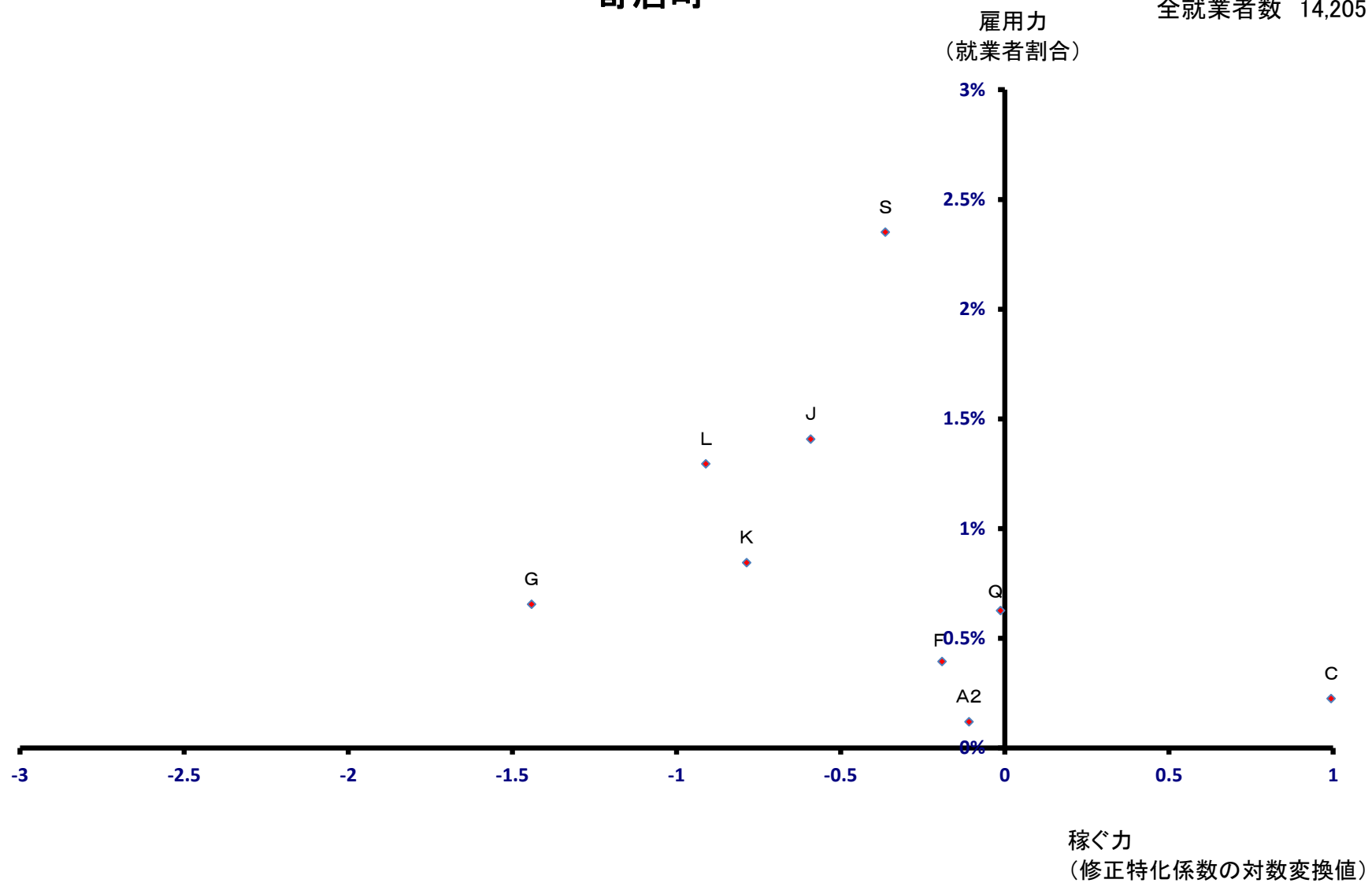

宮代町

全就業者数 7,962 人

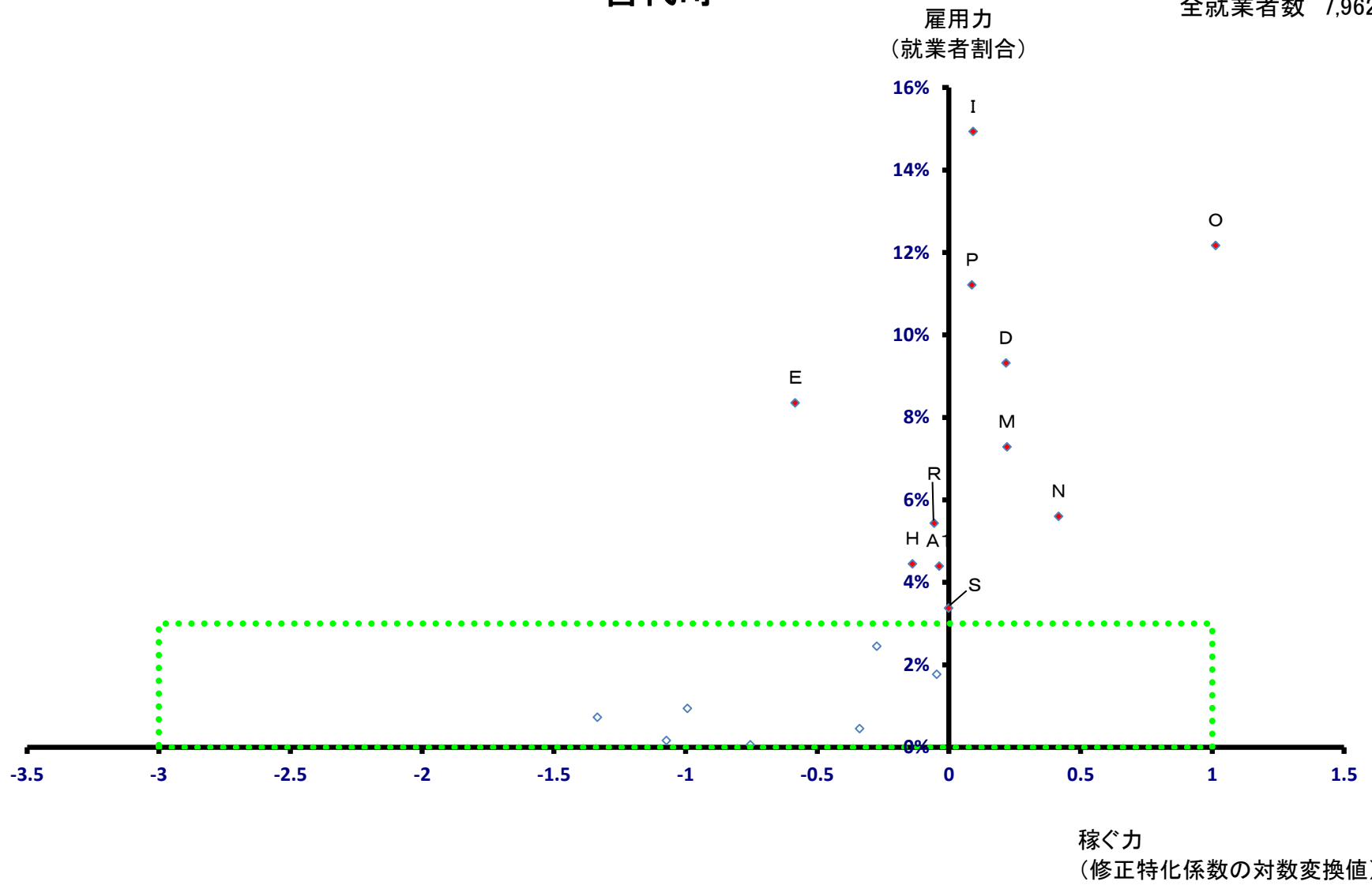

宮代町

全就業者数 7,962 人

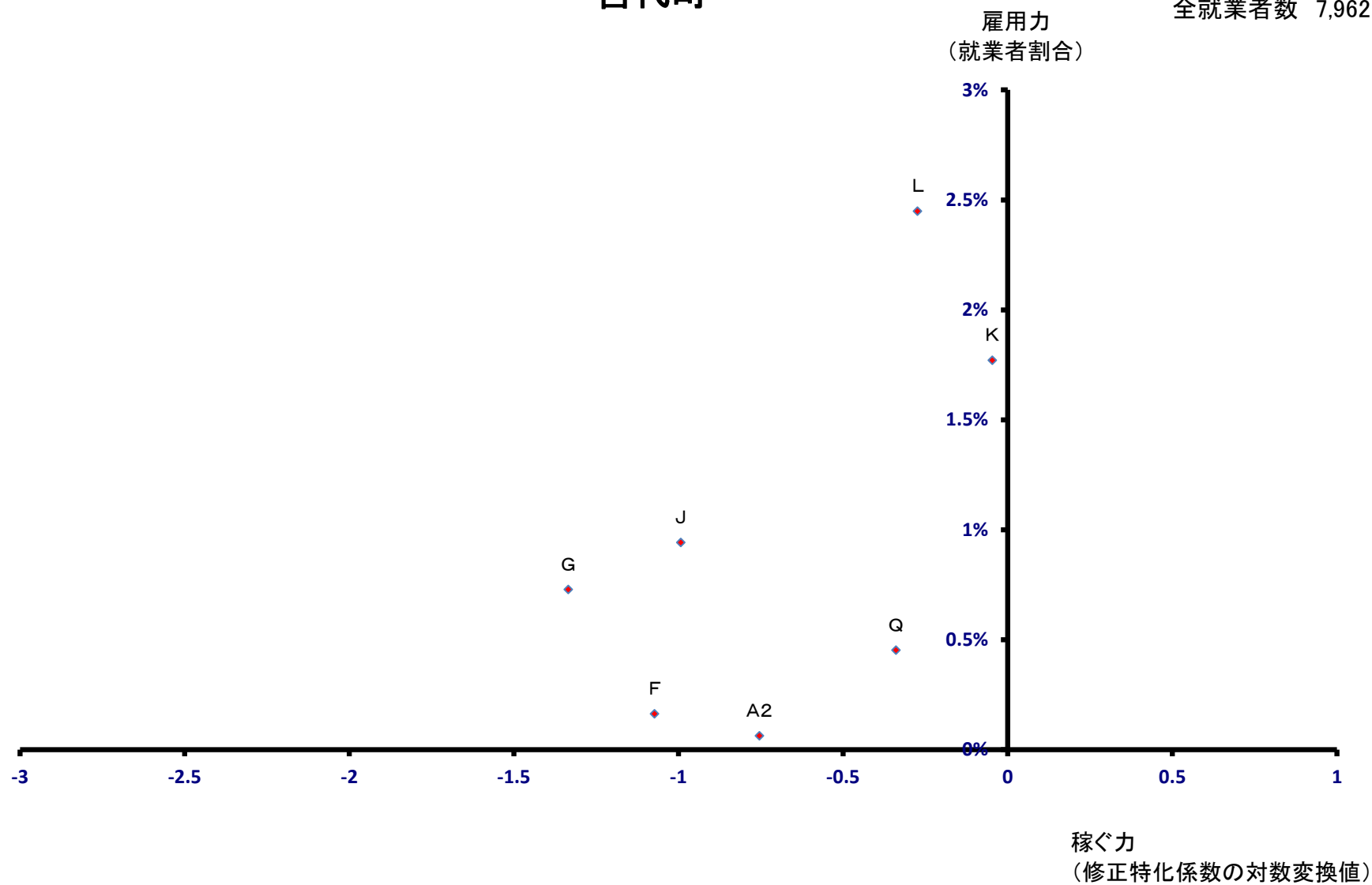

白岡町

全就業者数 14,821 人

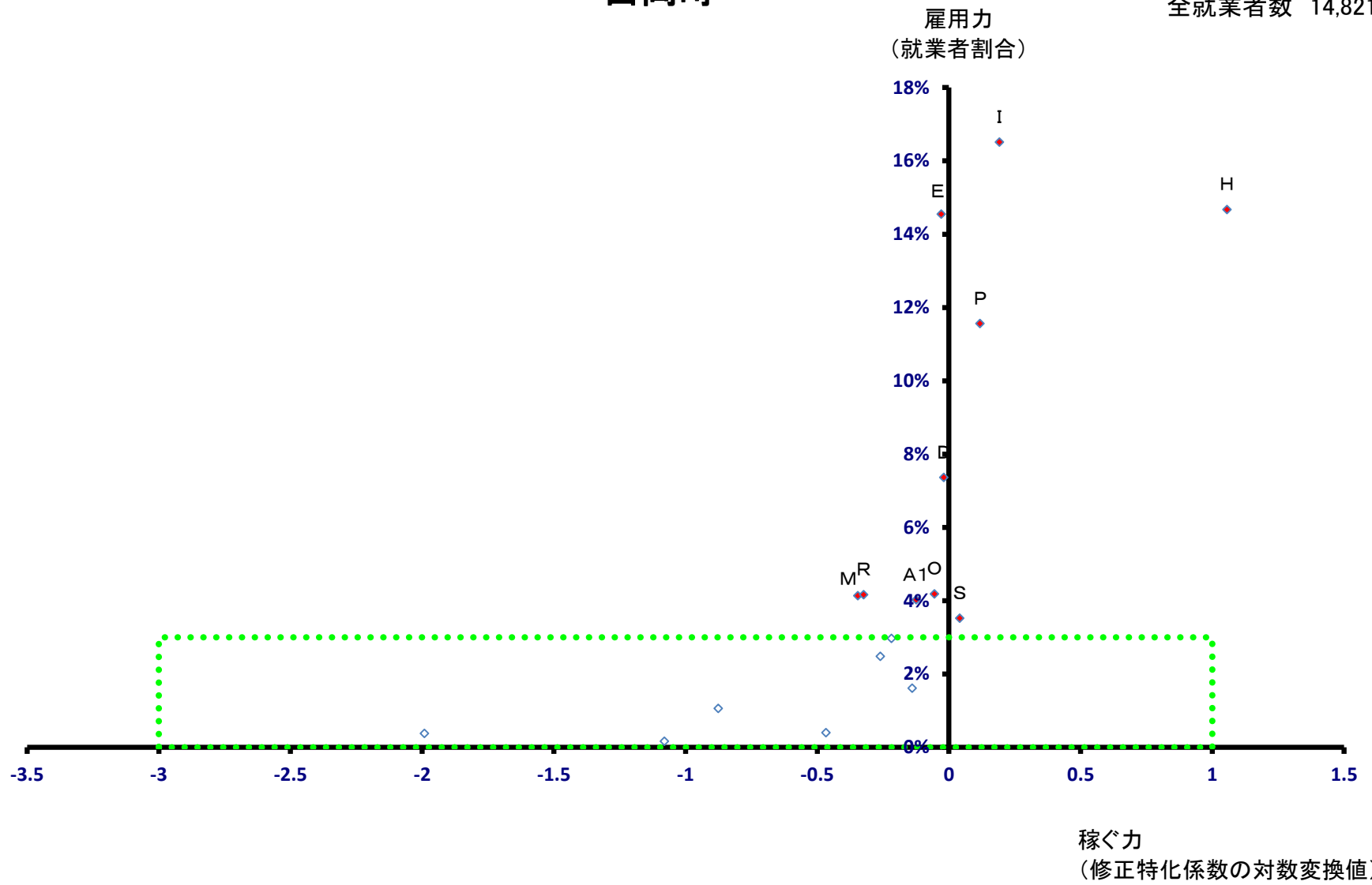

白岡町

全就業者数 14,821 人

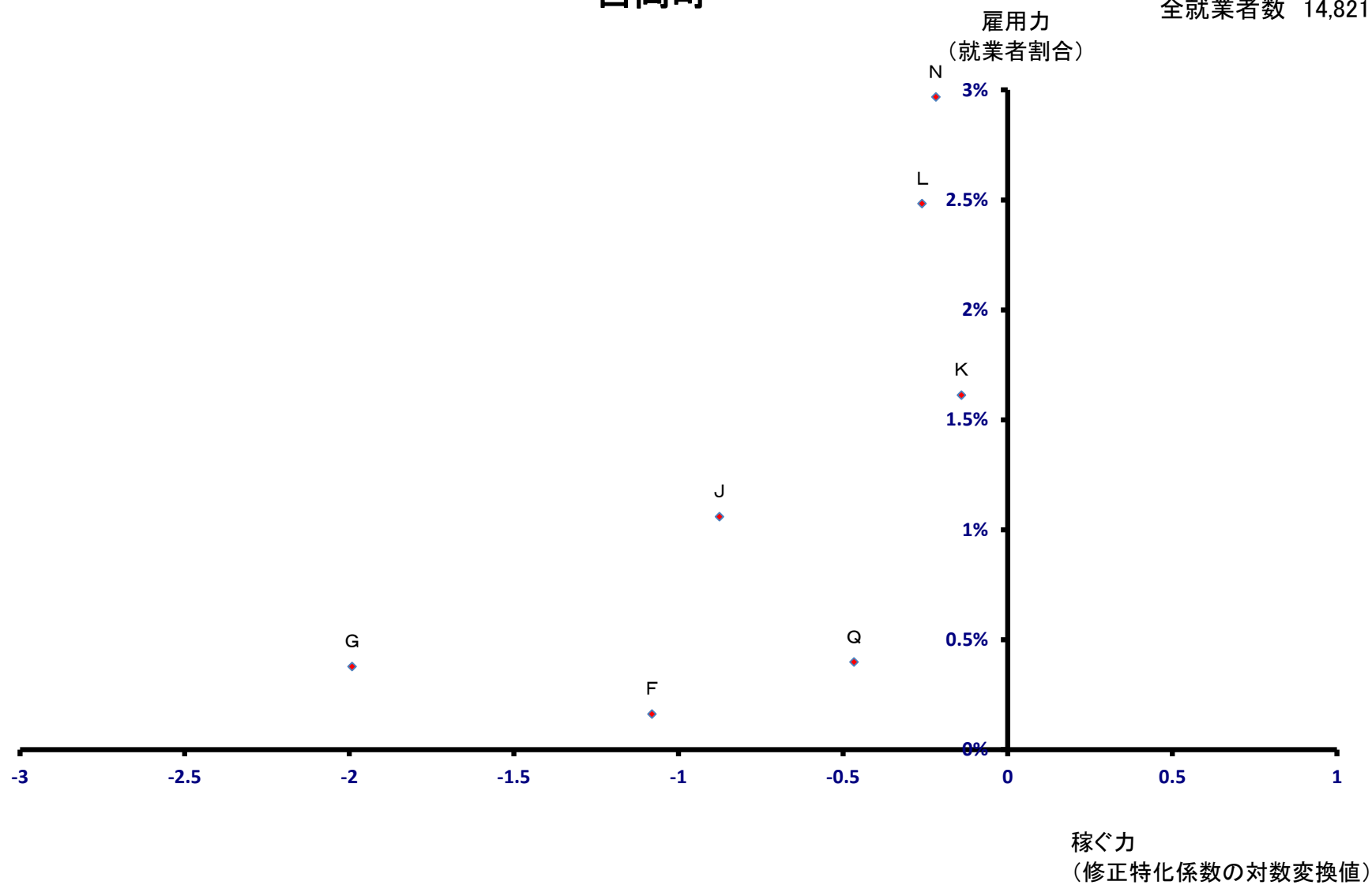

杉戸町

全就業者数 16,408 人

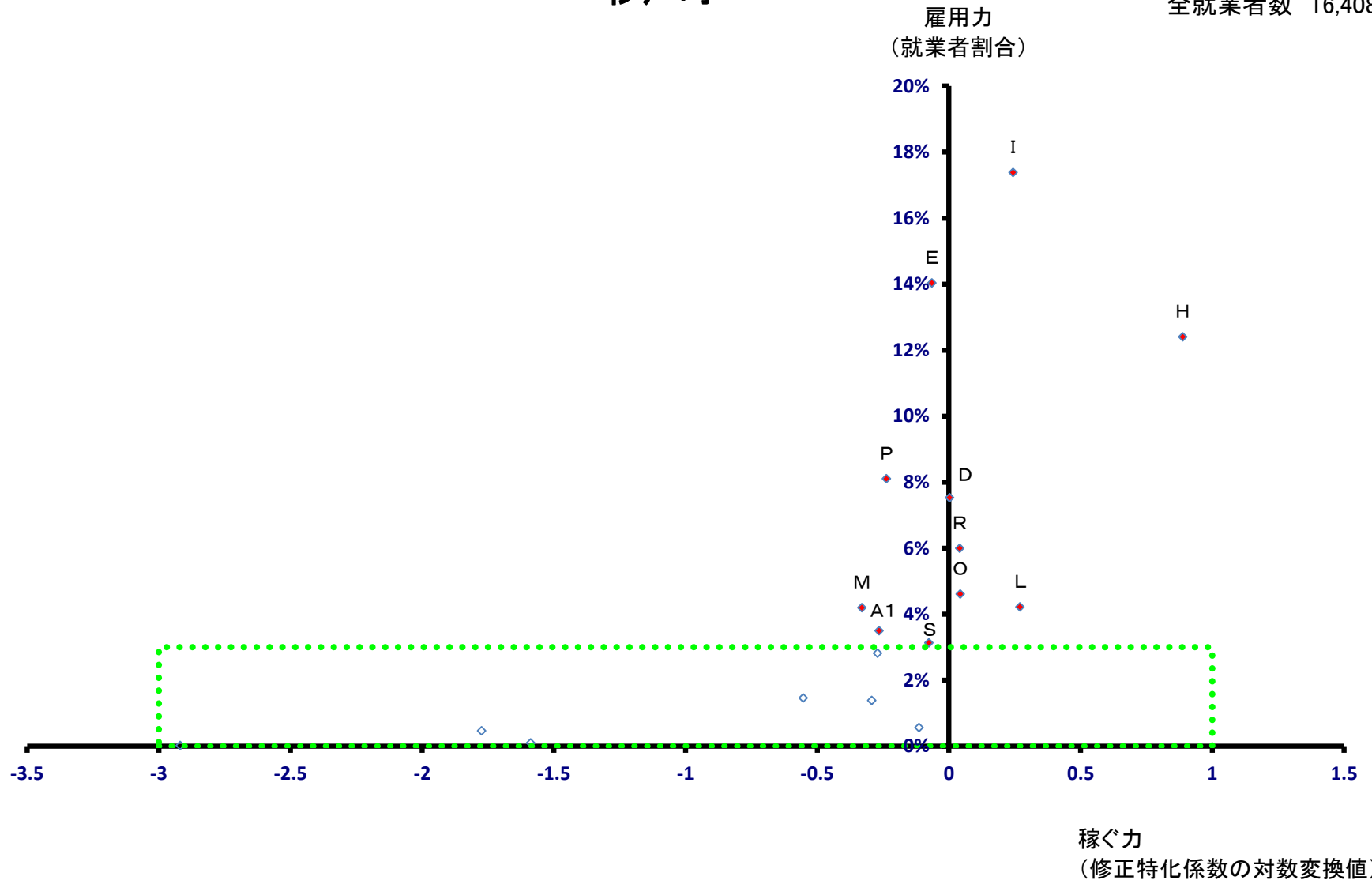

杉戸町

全就業者数 16,408 人

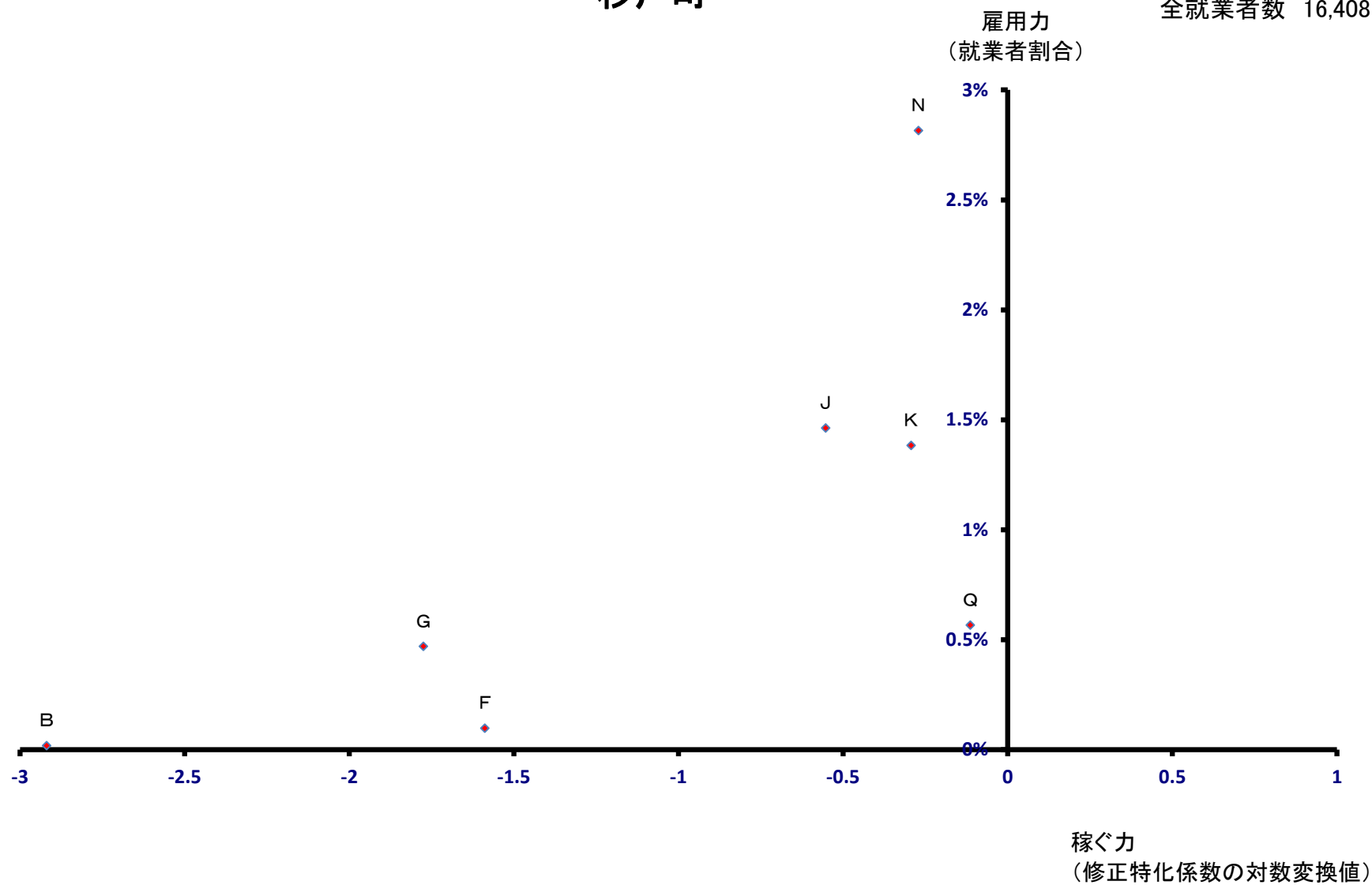

松伏町

全就業者数 9,094 人

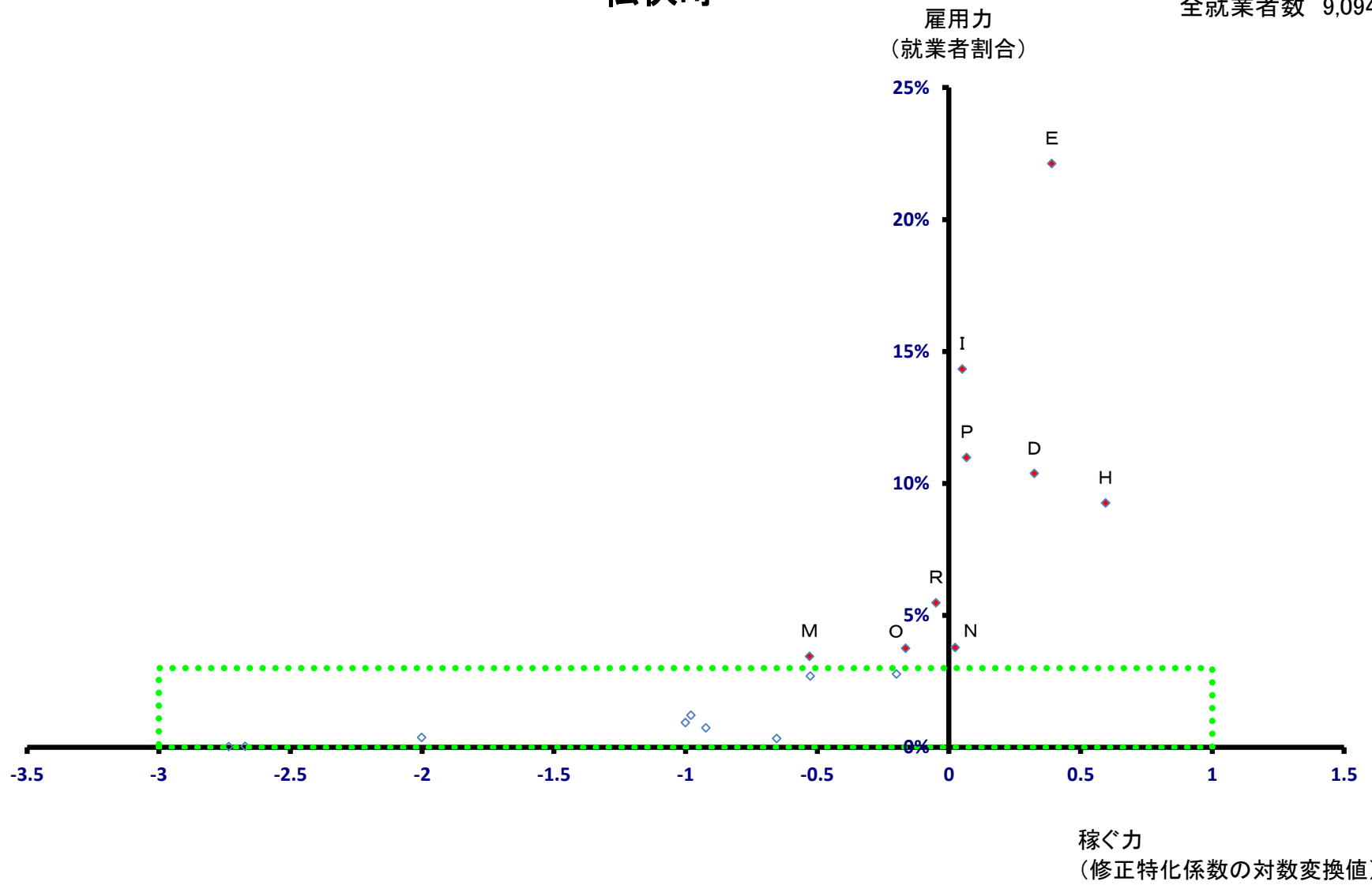

松伏町

全就業者数 9,094 人

