

群馬県

全就業者数 968,262 人

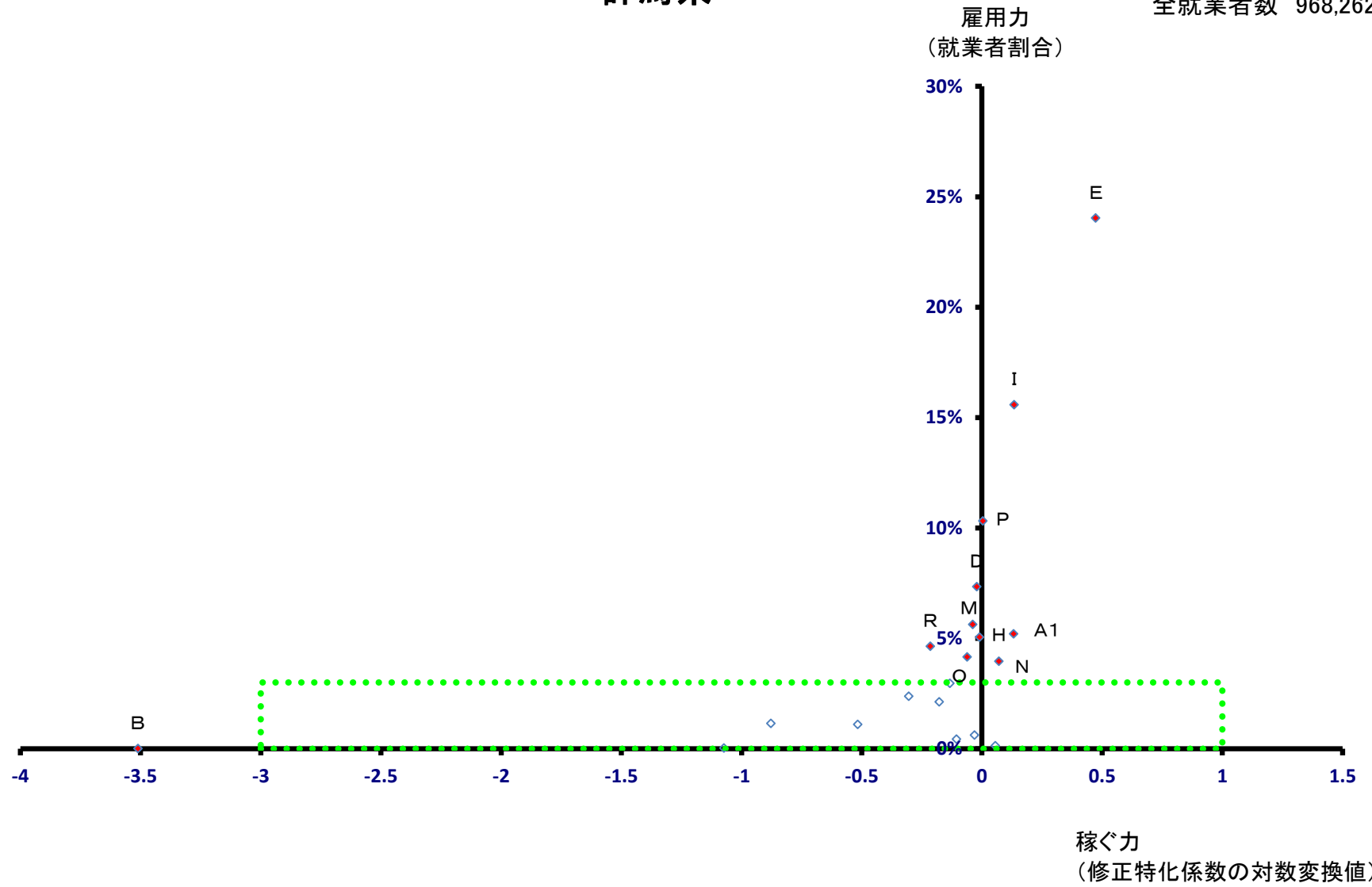

群馬県

全就業者数 968,262 人

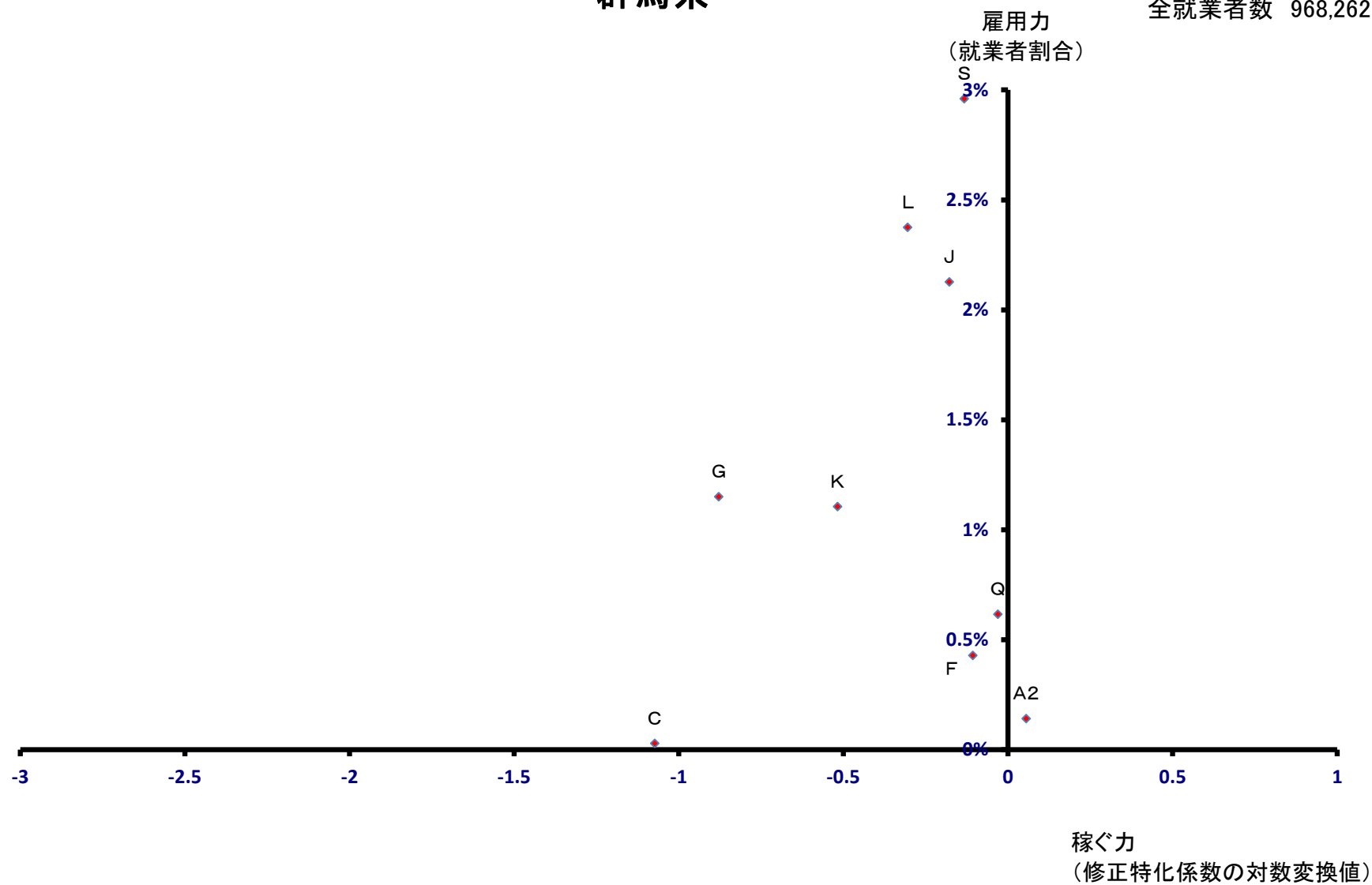

前橋市

全就業者数 175,261 人

雇用力
(就業者割合)

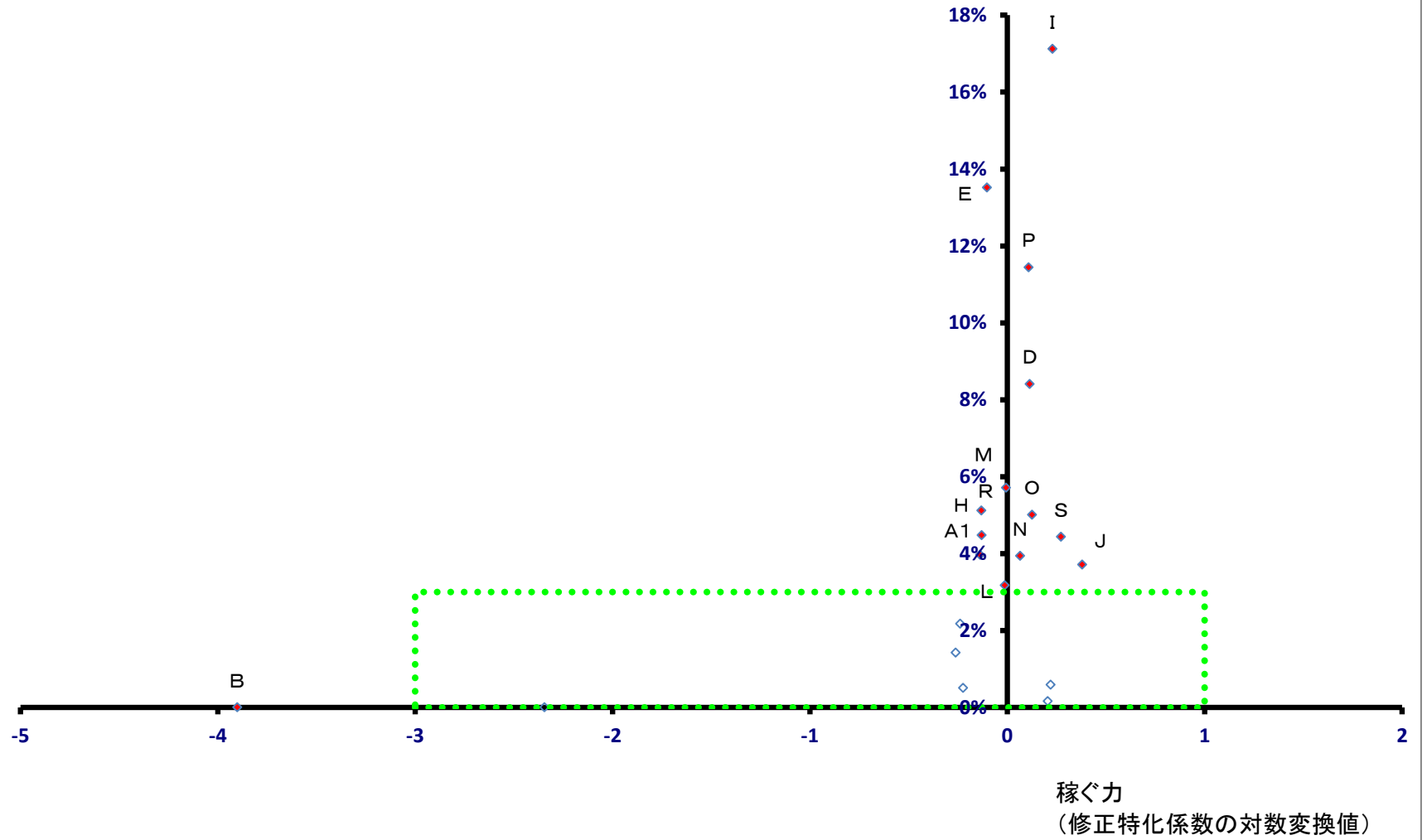

前橋市

全就業者数 175,261 人

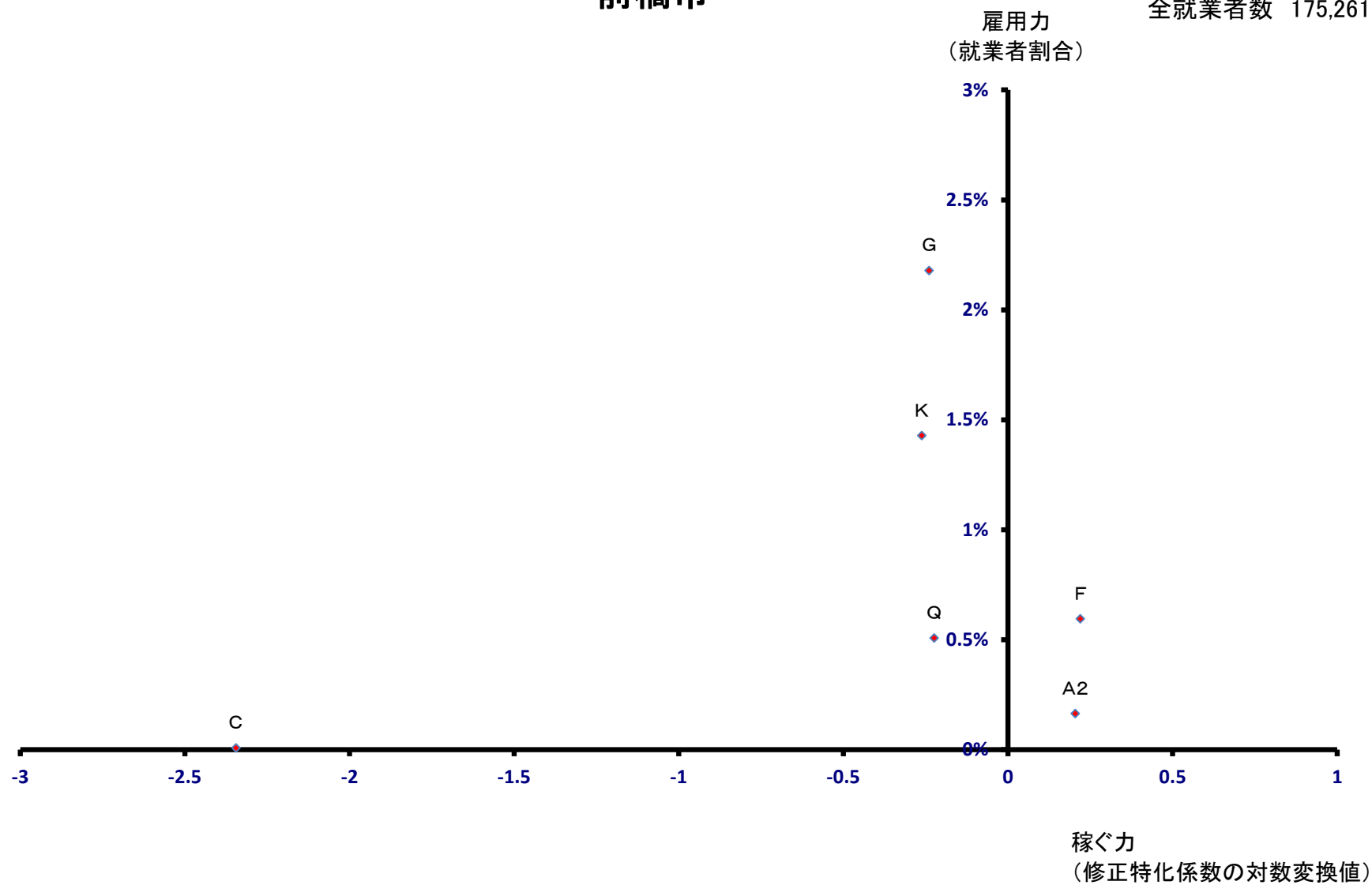

高崎市

全就業者数 179,025 人

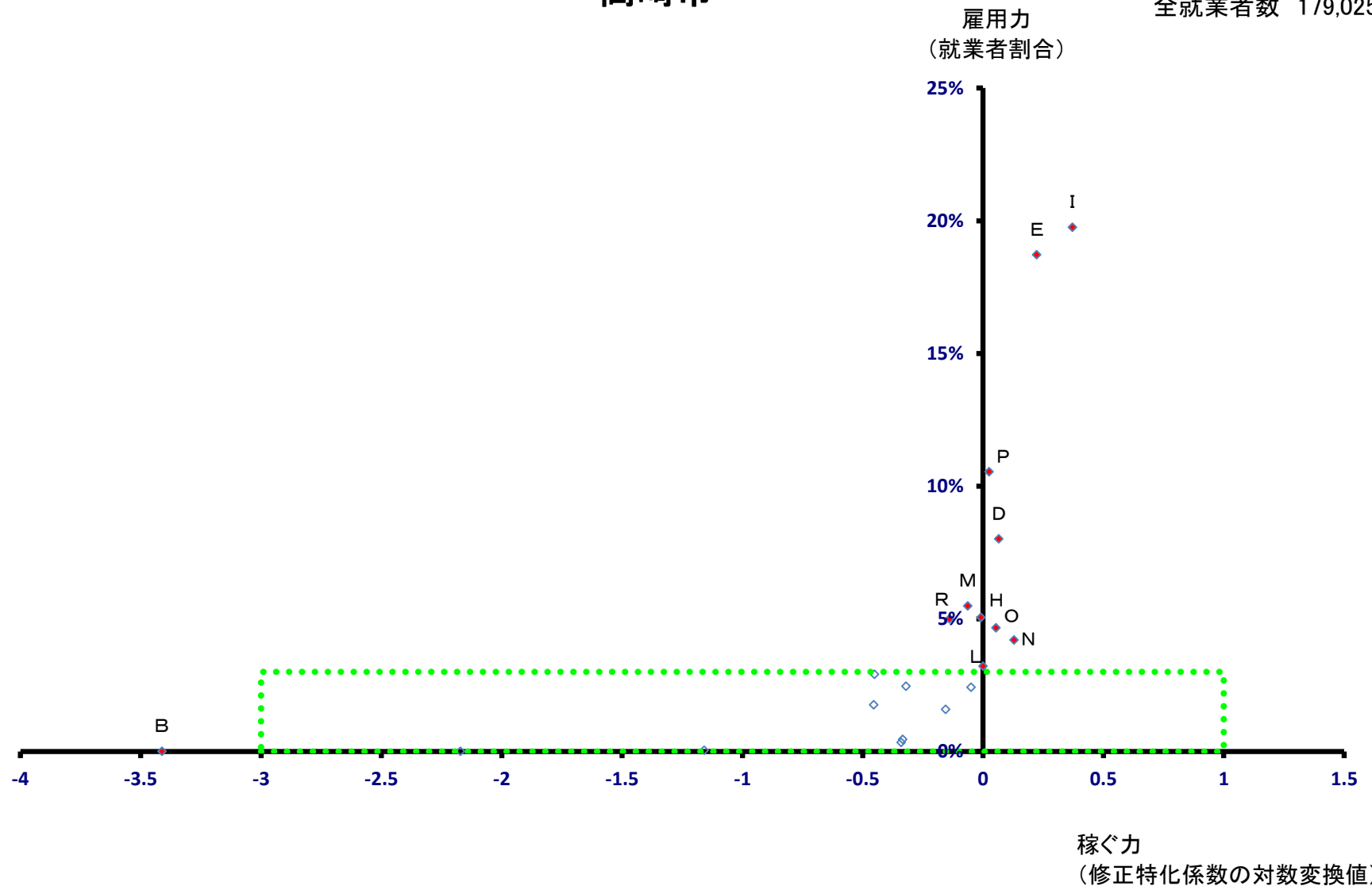

高崎市

全就業者数 179,025 人

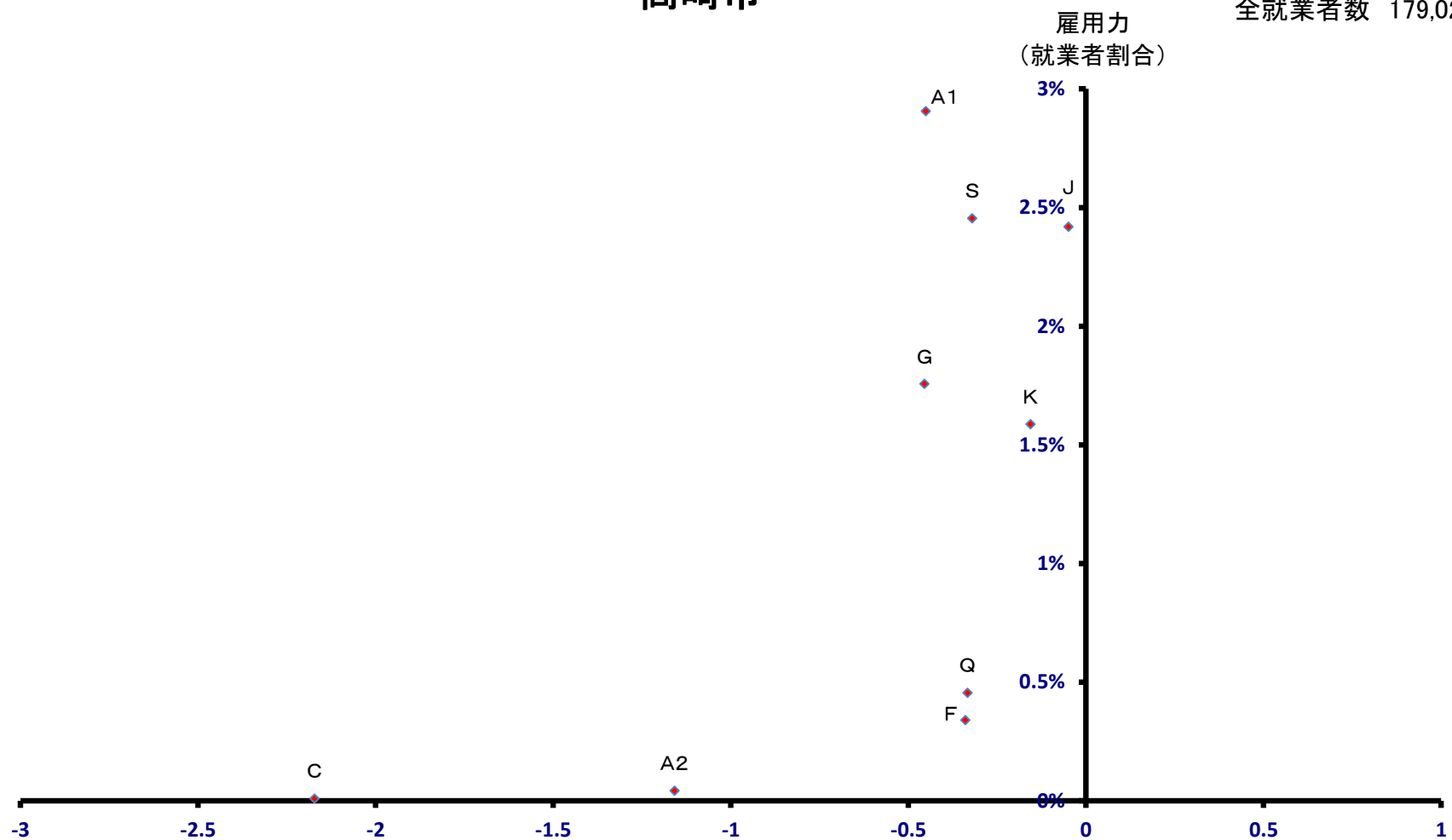

稼ぐ力
(修正特化係数の対数変換値)

桐生市

全就業者数 52,589 人

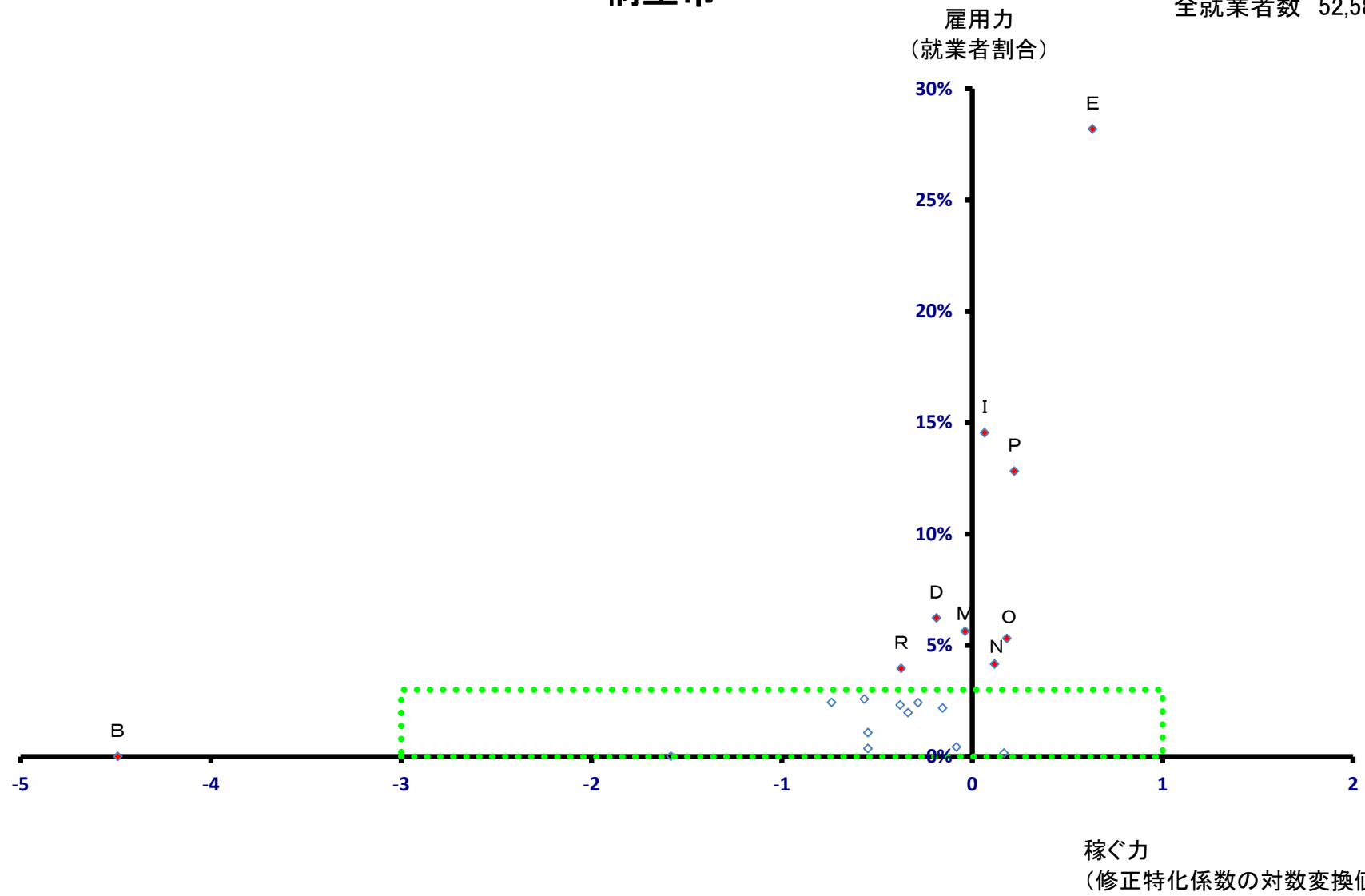

桐生市

全就業者数 52,589 人

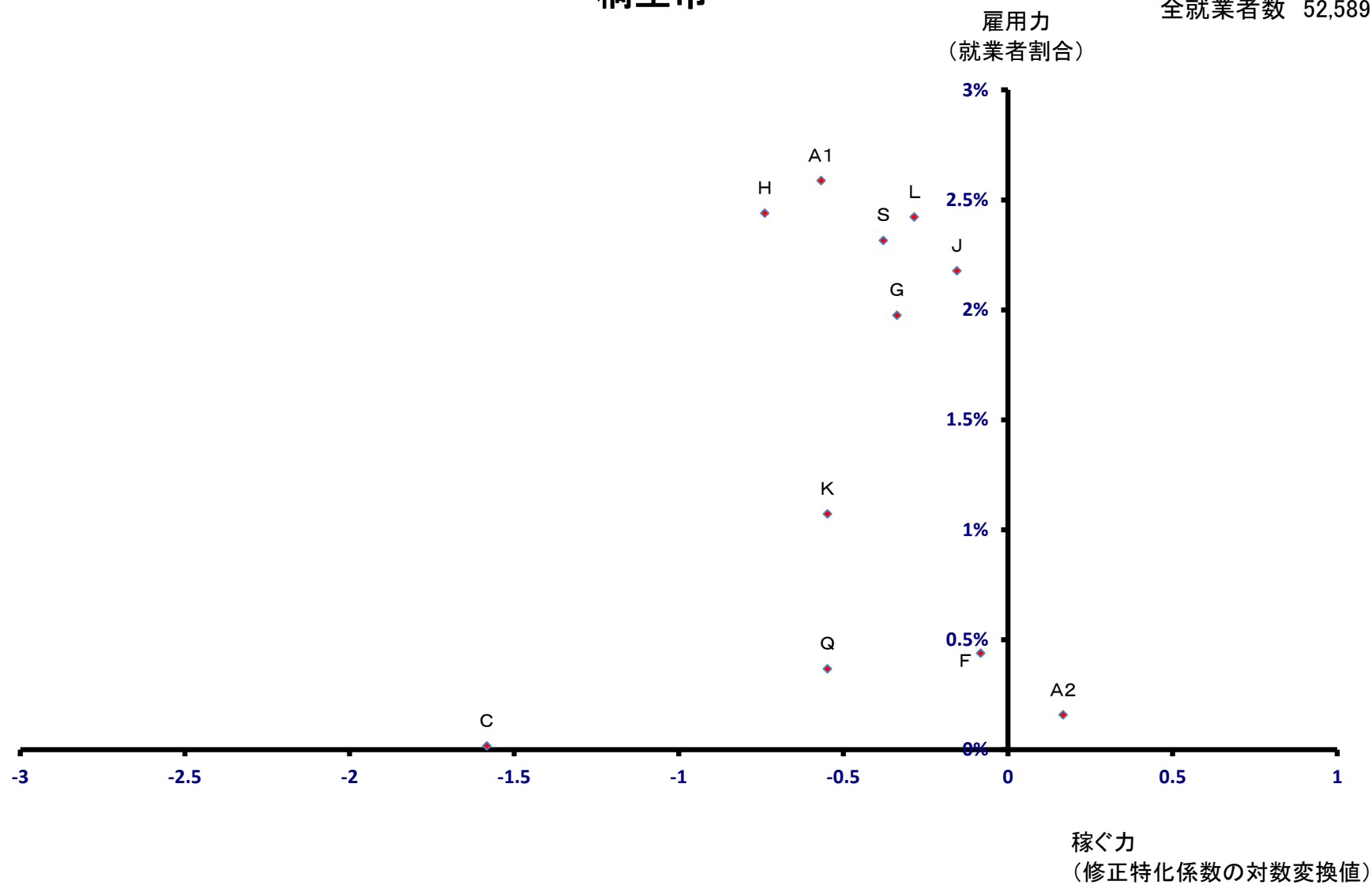

伊勢崎市

全就業者数 100,649 人

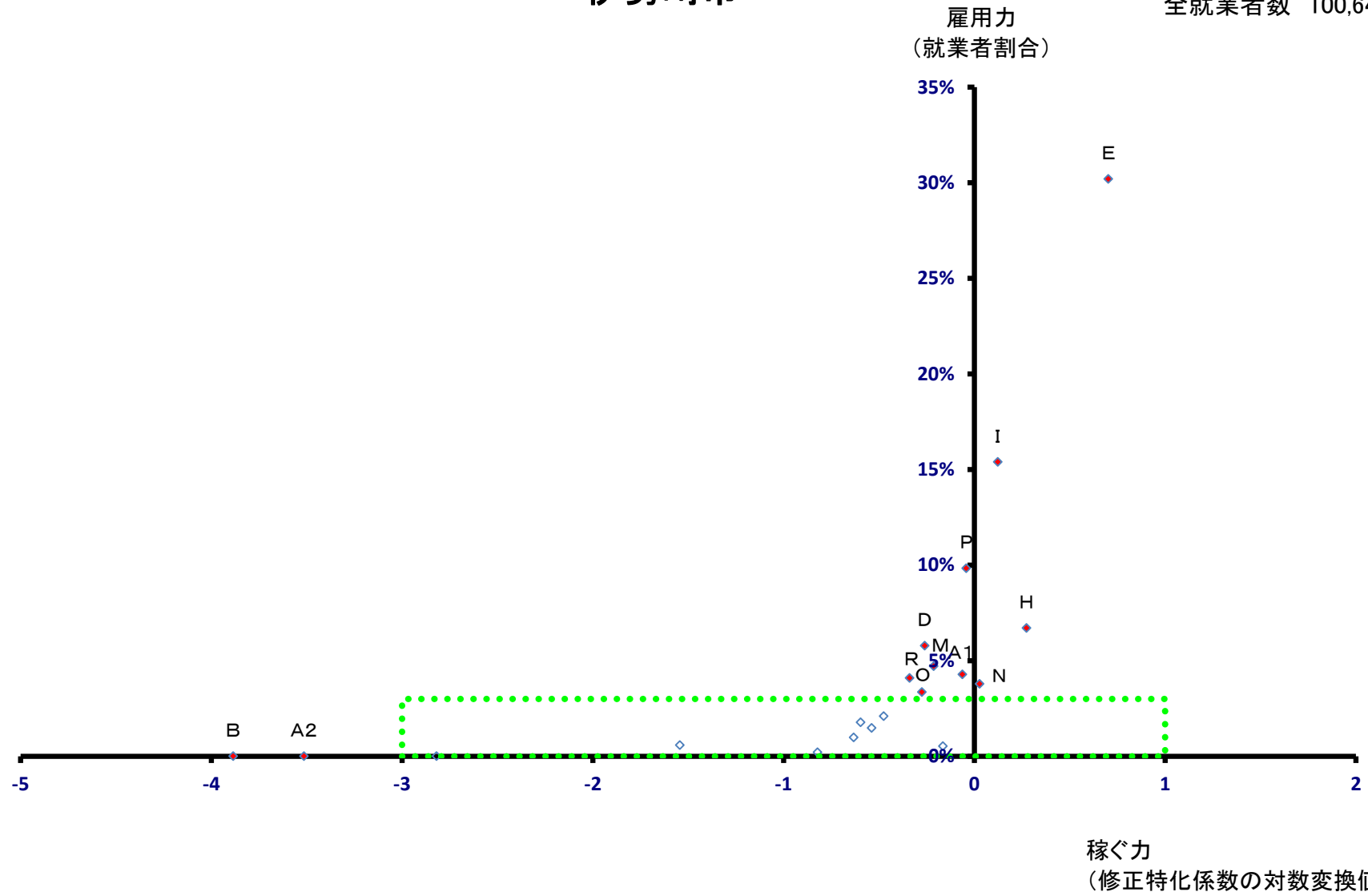

伊勢崎市

全就業者数 100,649 人

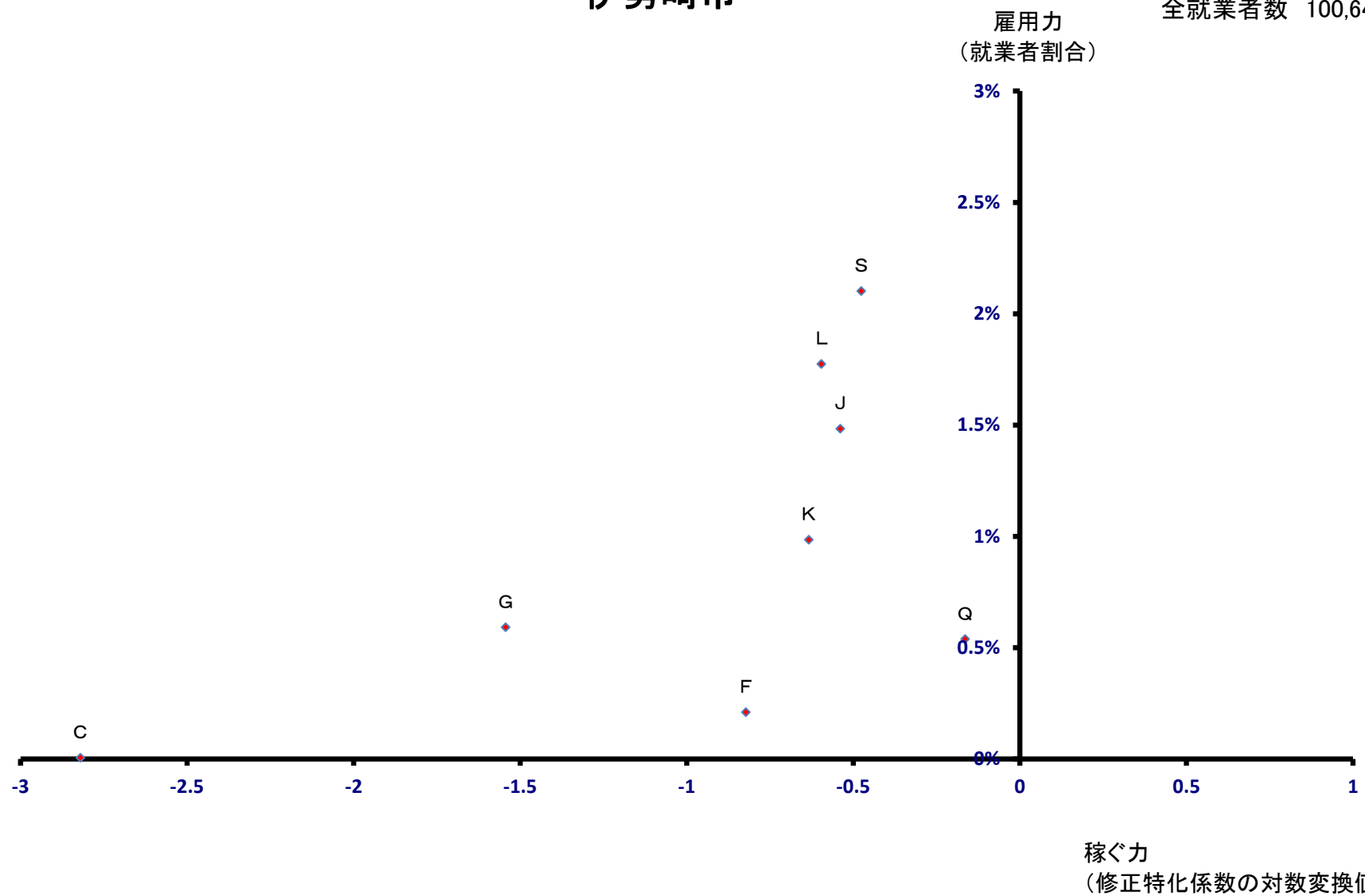

稼ぐ力
(修正特化係数の対数変換値)

太田市

全就業者数 115,241 人

雇用力
(就業者割合)

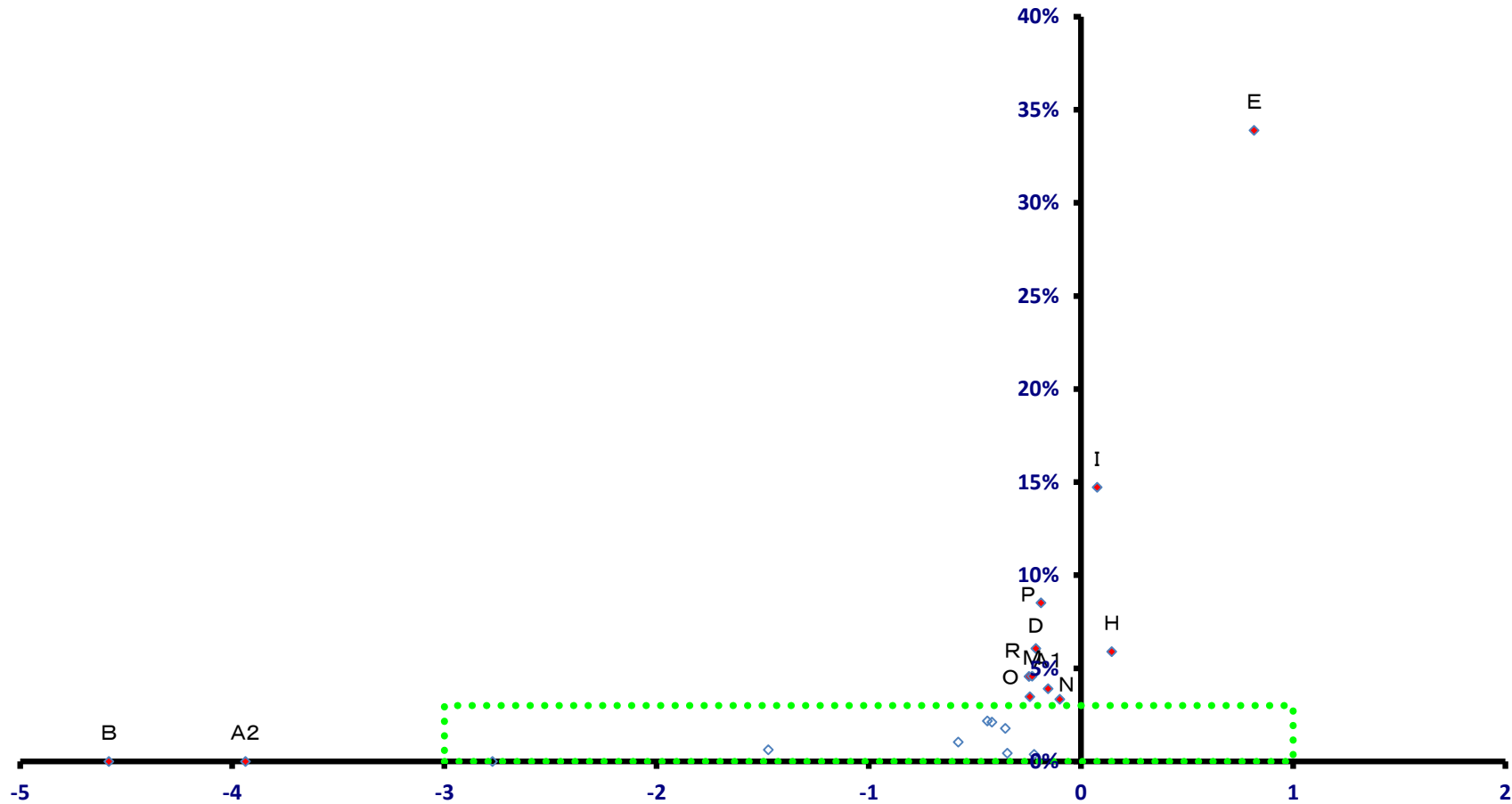

稼ぐ力
(修正特化係数の対数変換値)

太田市

全就業者数 115,241 人

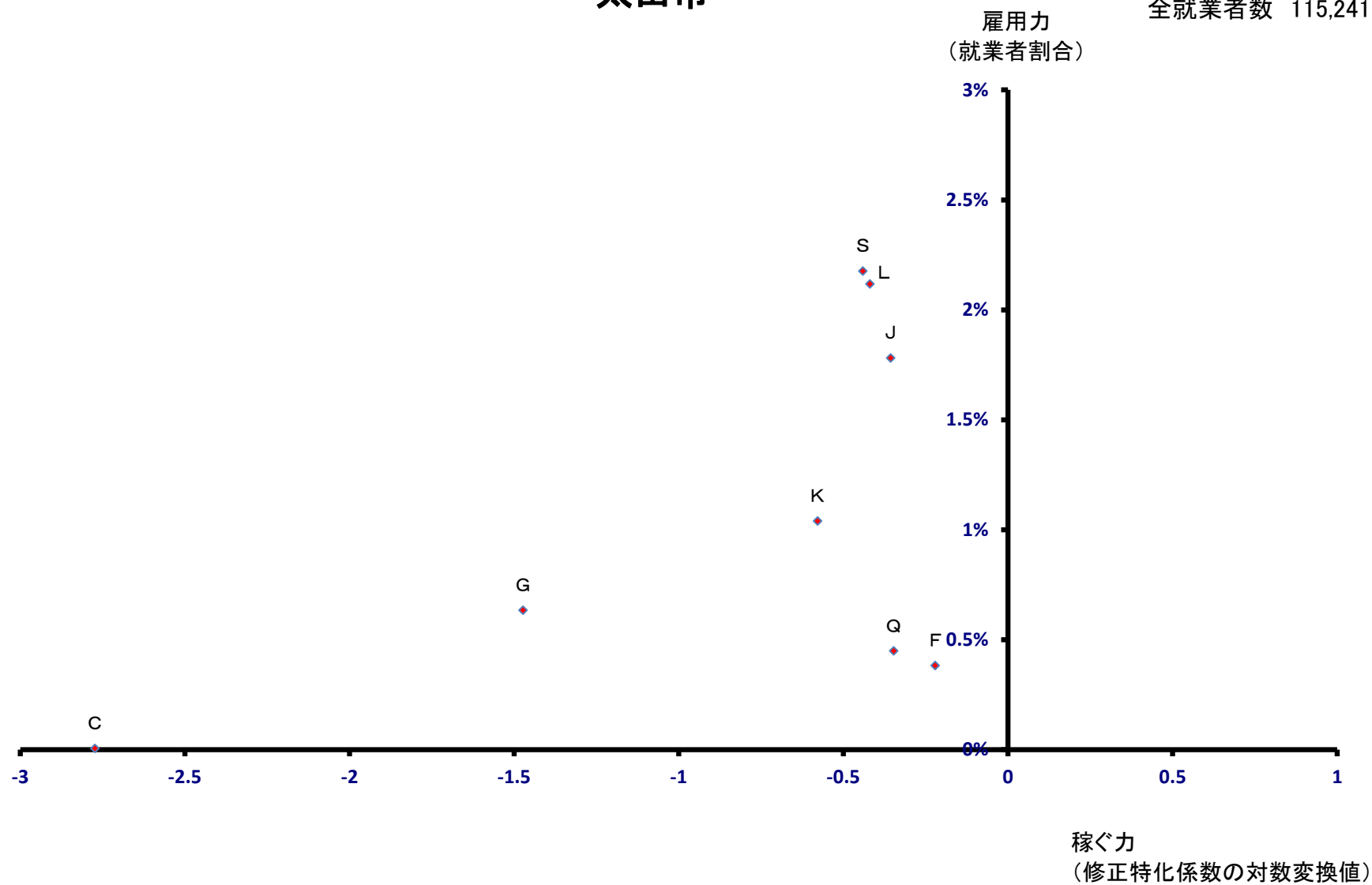

沼田市

全就業者数 23,866 人

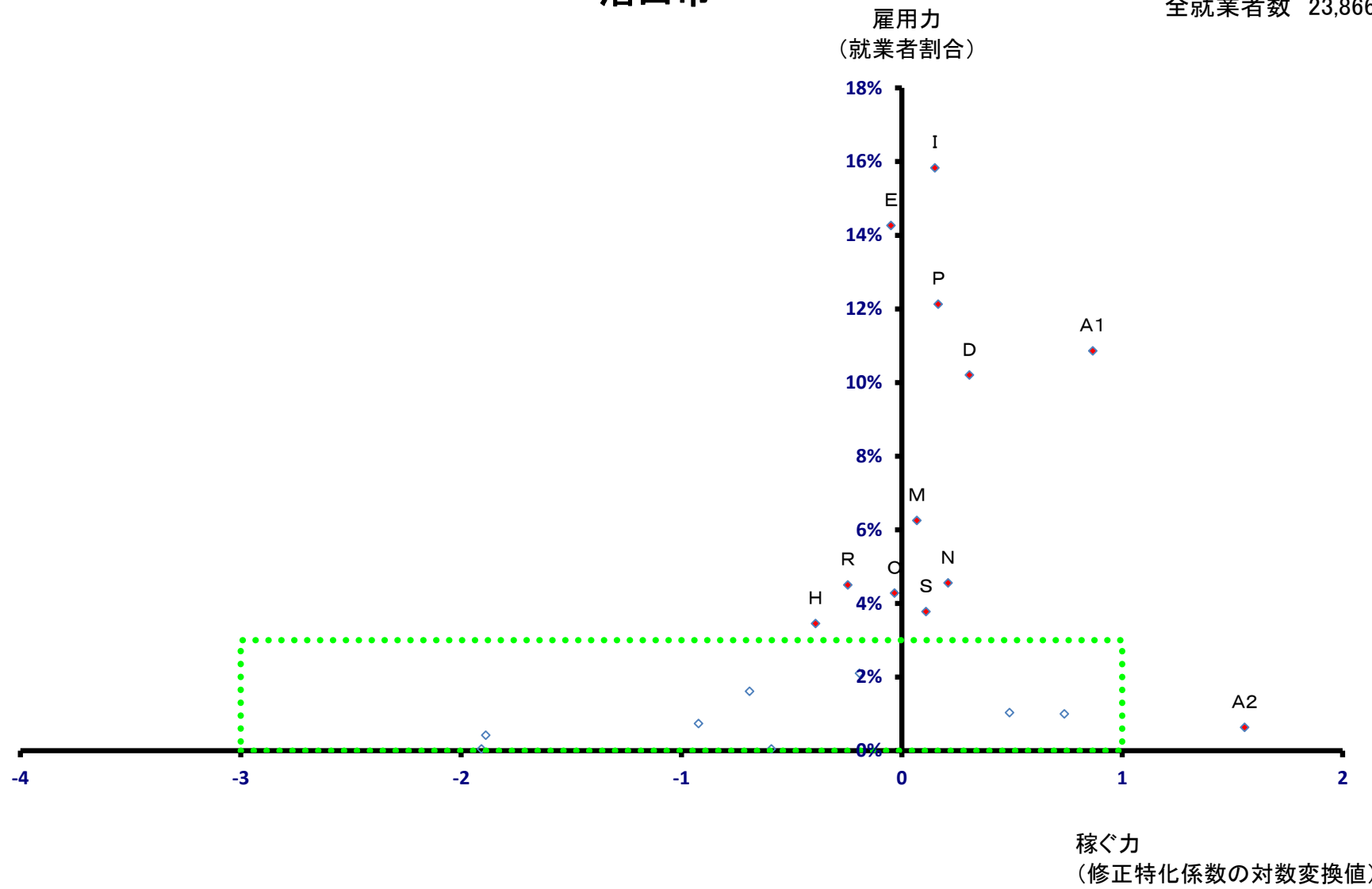

沼田市

全就業者数 23,866 人

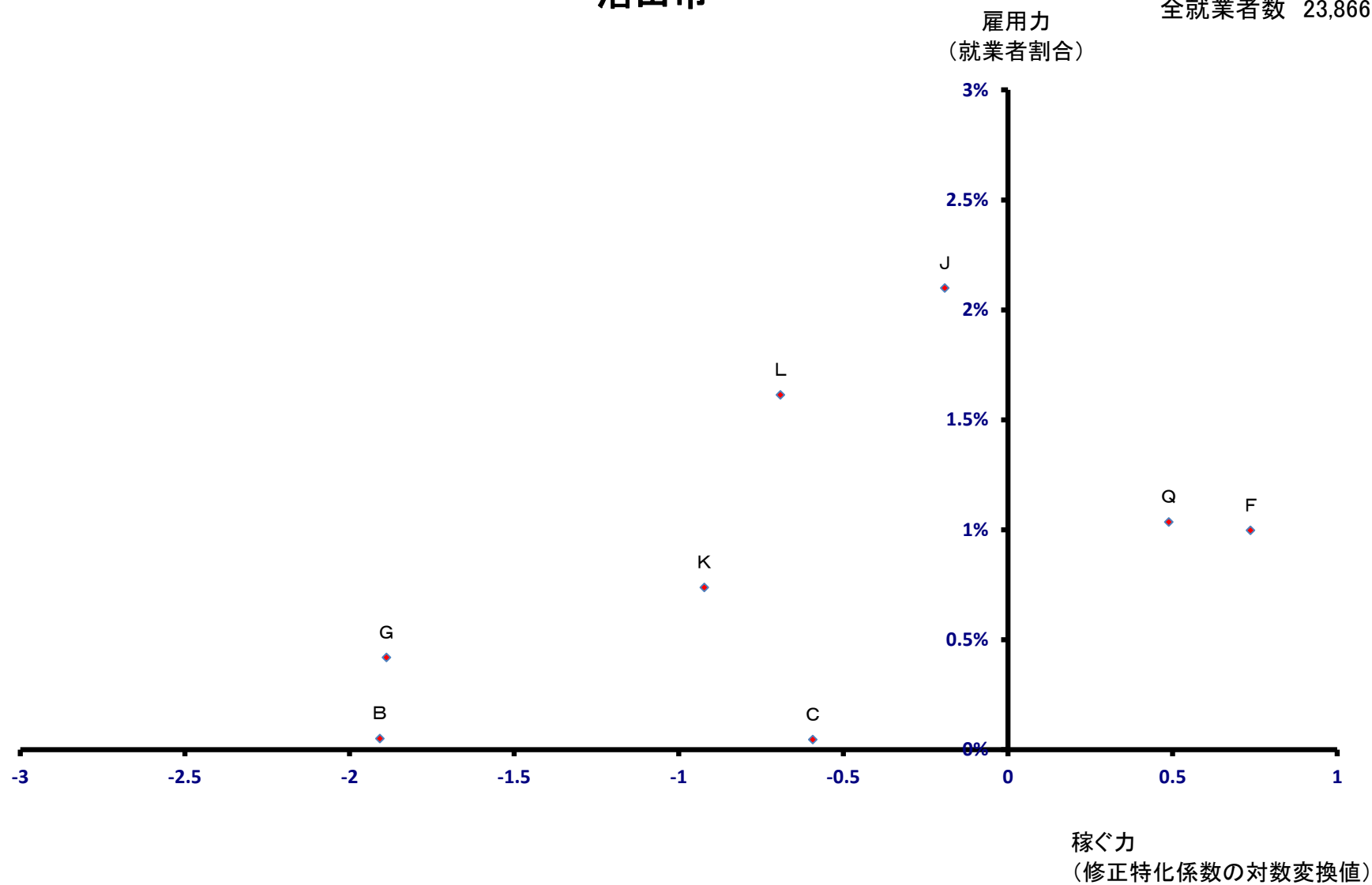

館林市

全就業者数 37,237 人

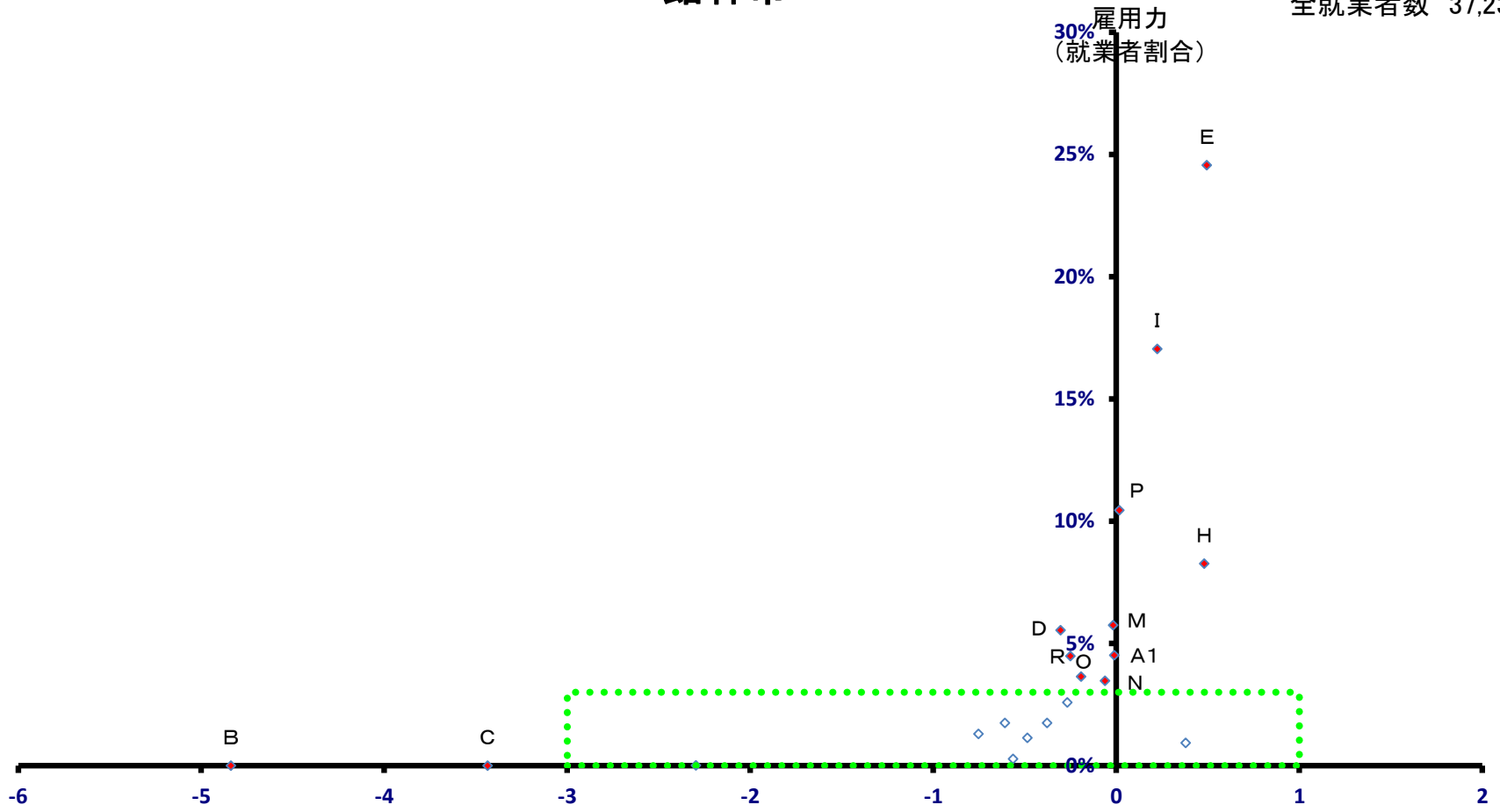

稼ぐ力
(修正特化係数の対数変換値)

館林市

全就業者数 37,237 人

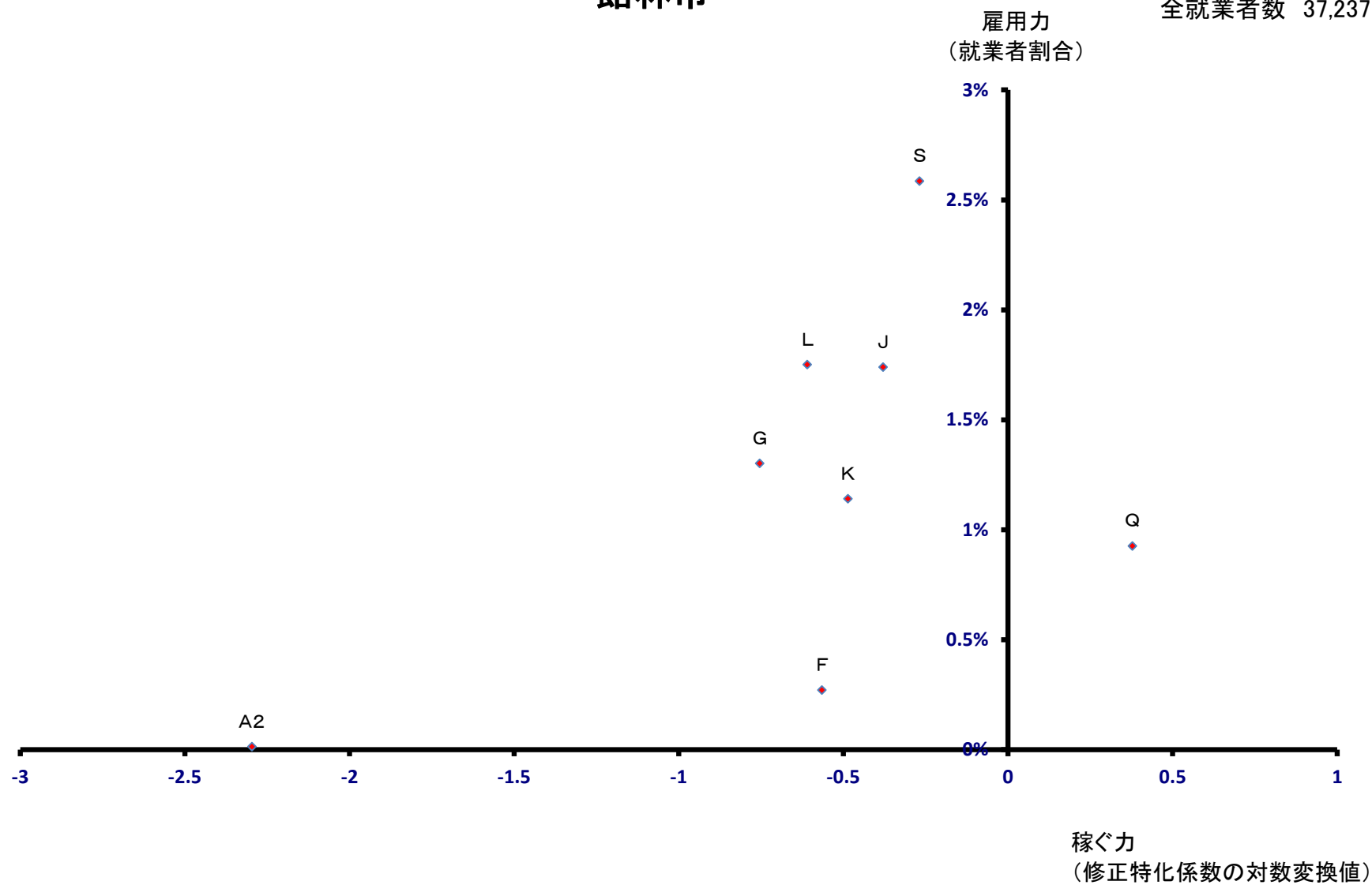

澁川市

全就業者数 37,798 人

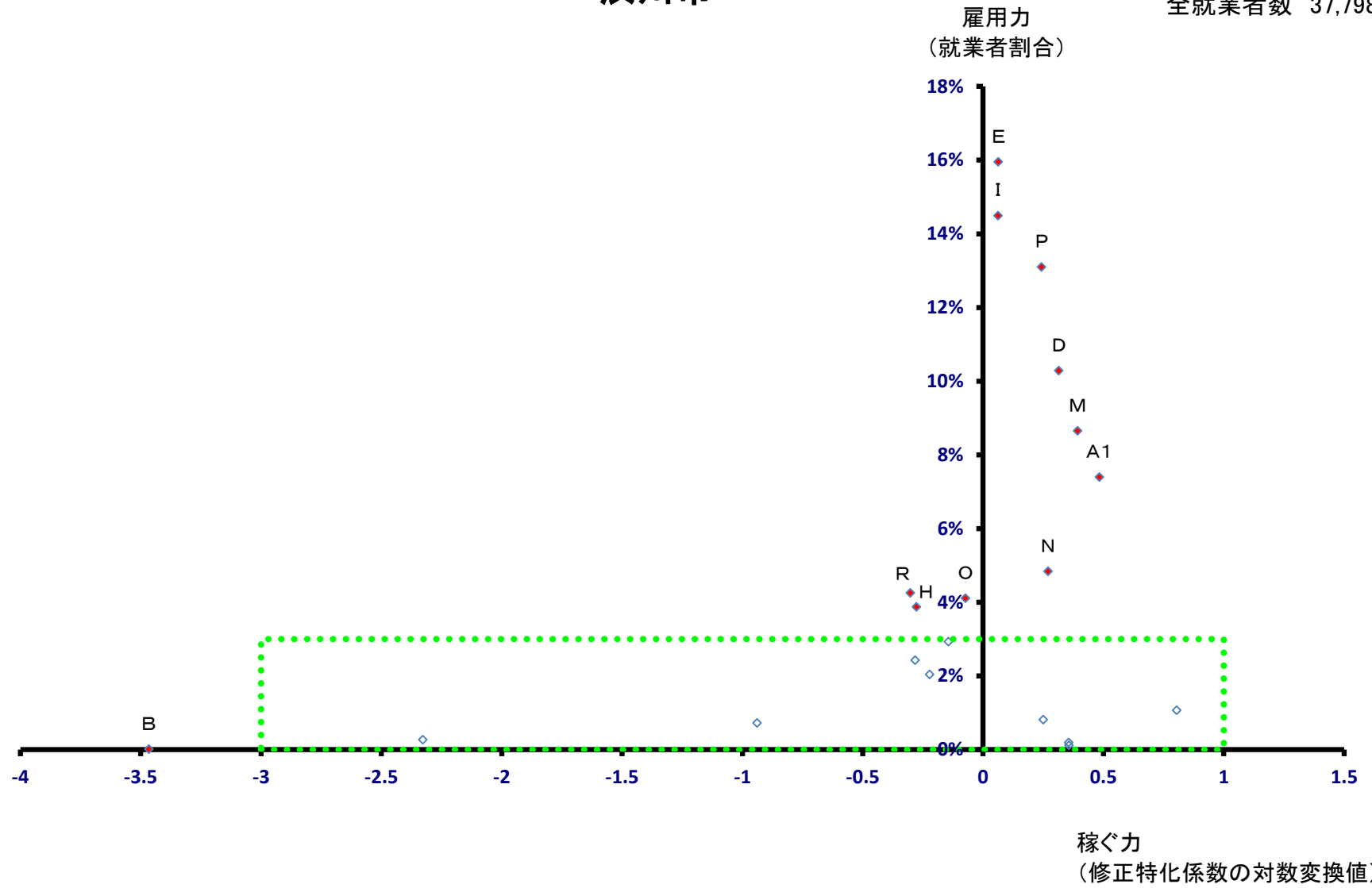

澁川市

全就業者数 37,798 人

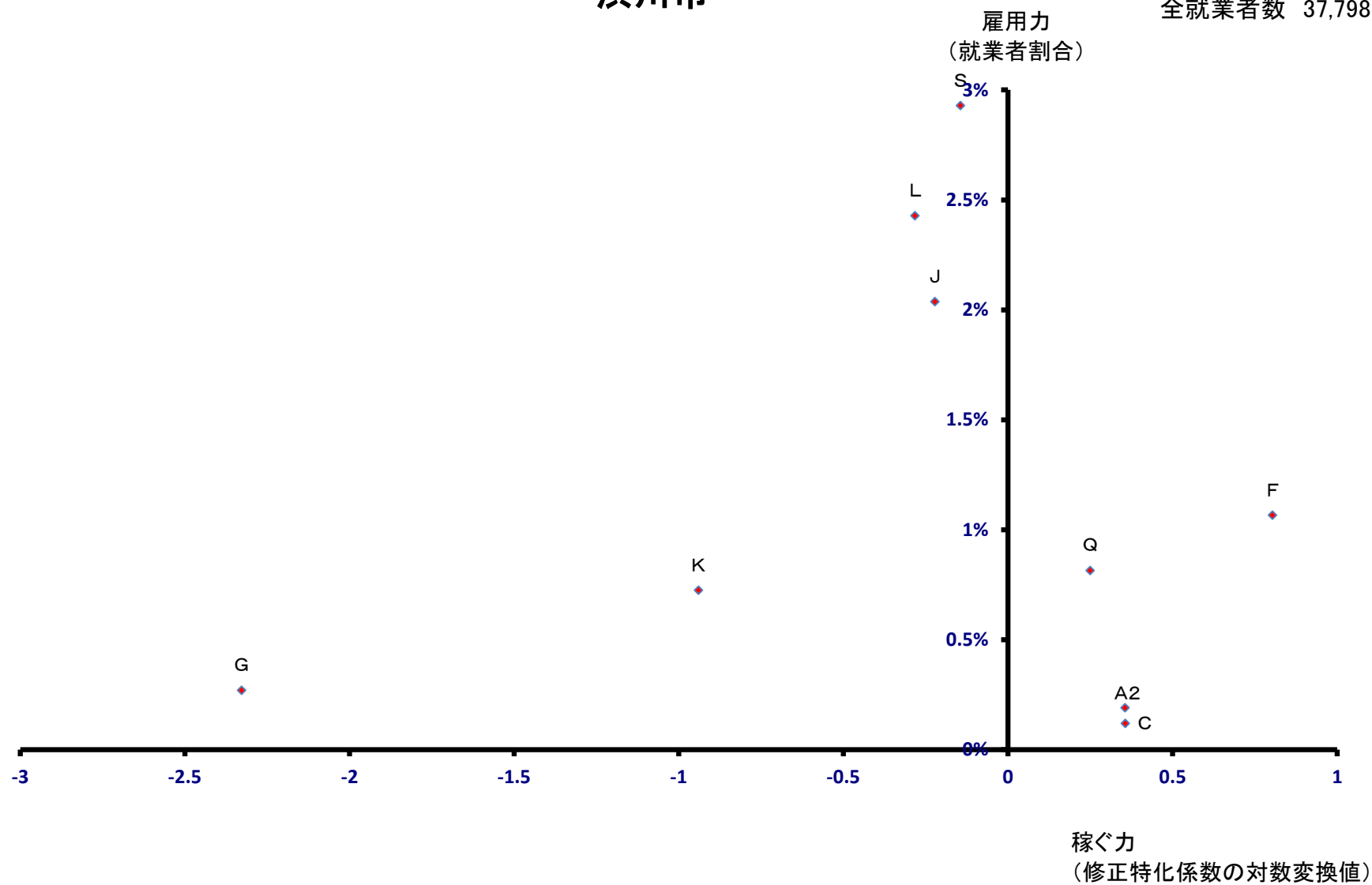

藤岡市

全就業者数 30,138 人

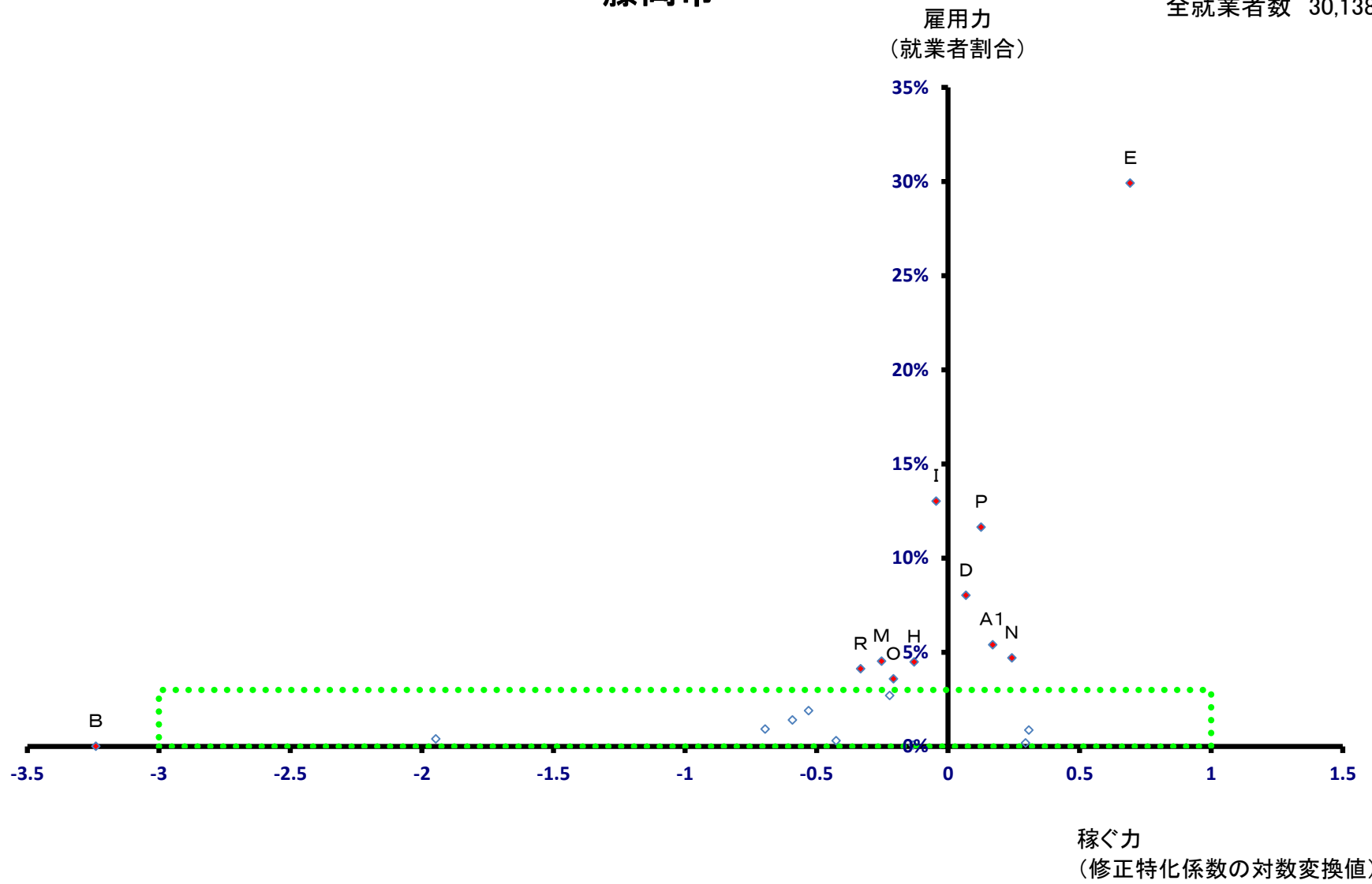

藤岡市

全就業者数 30,138 人

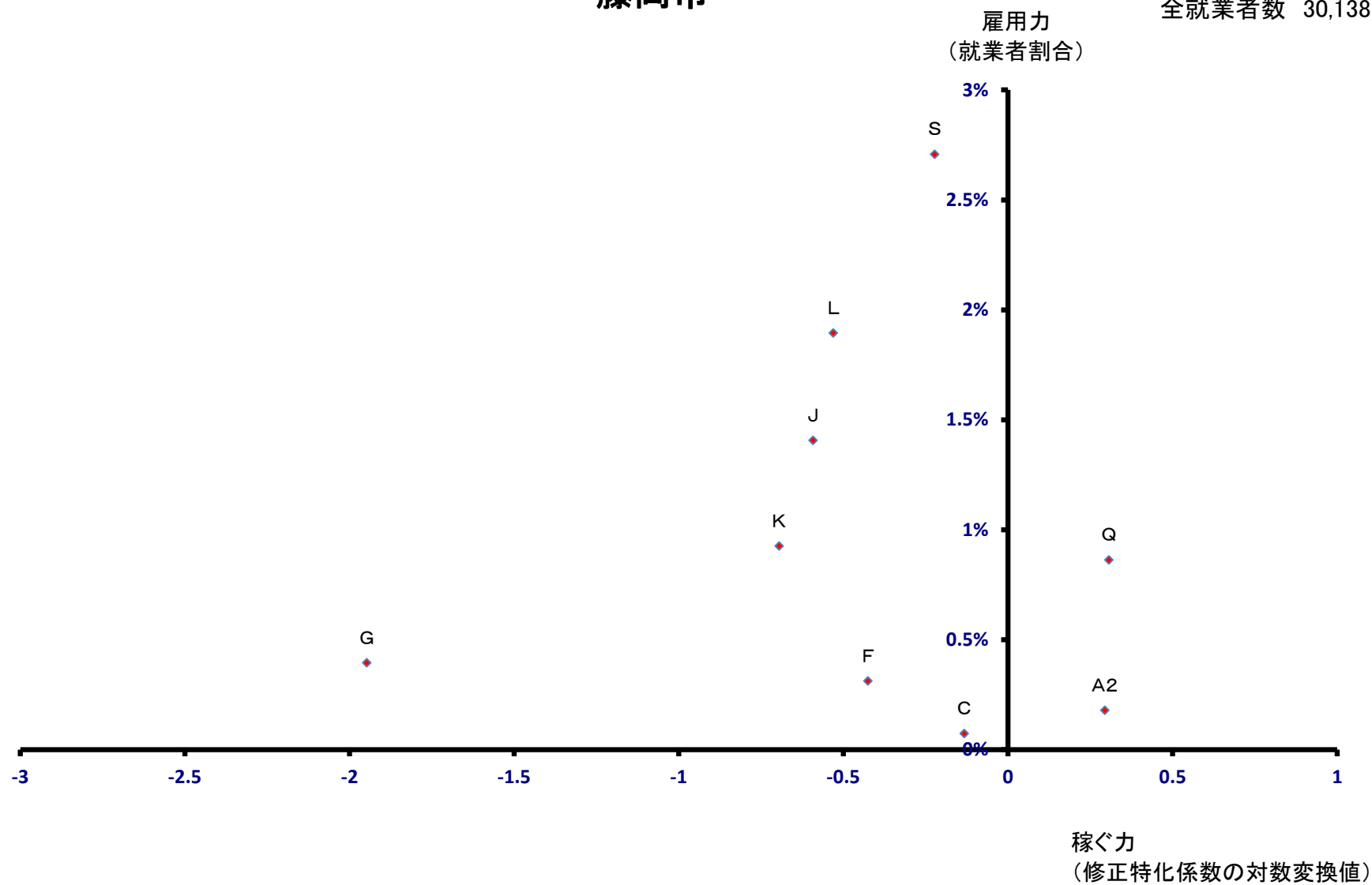

富岡市

全就業者数 26,357 人

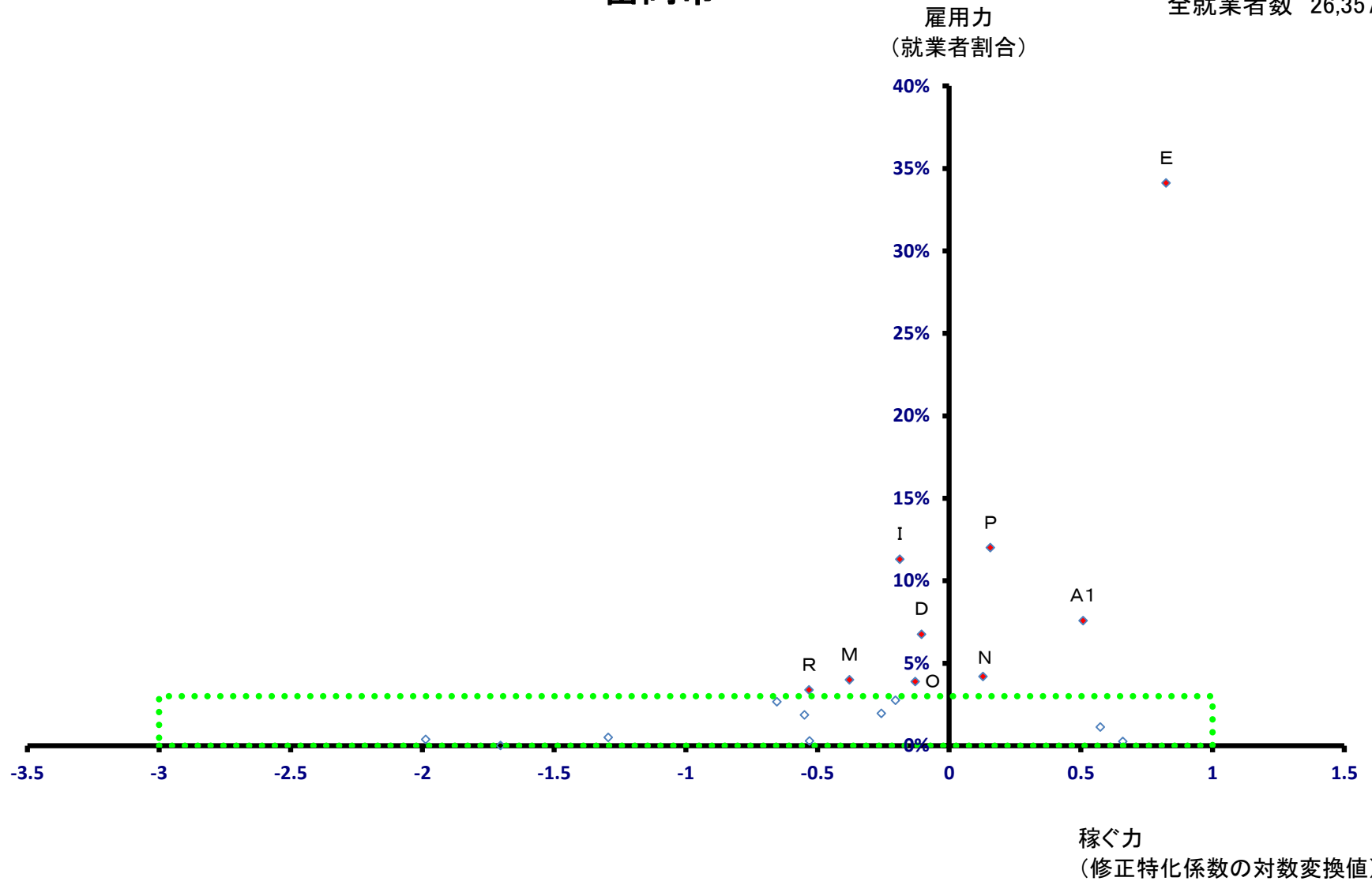

富岡市

全就業者数 26,357 人

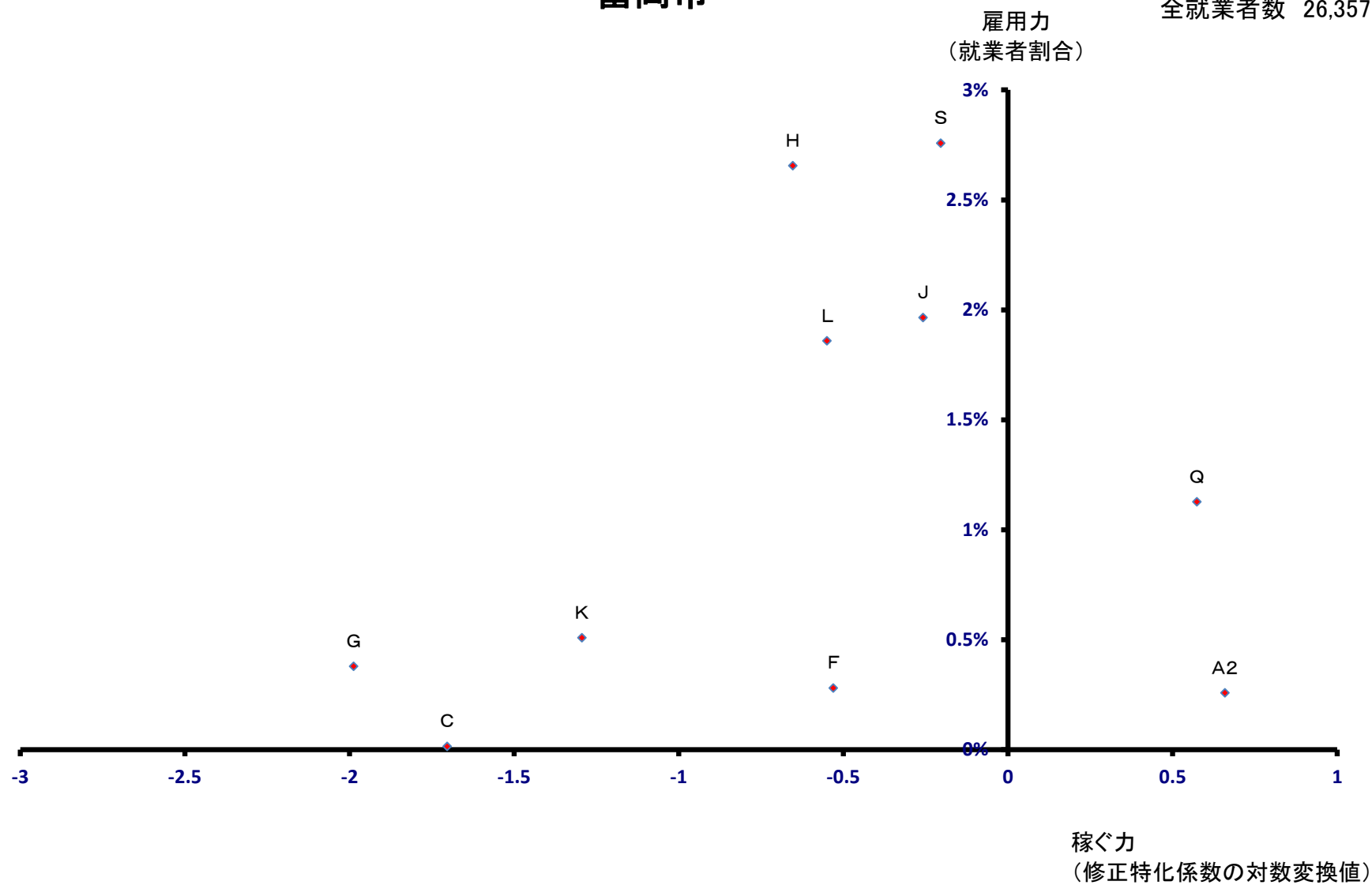

安中市

全就業者数 24,213 人

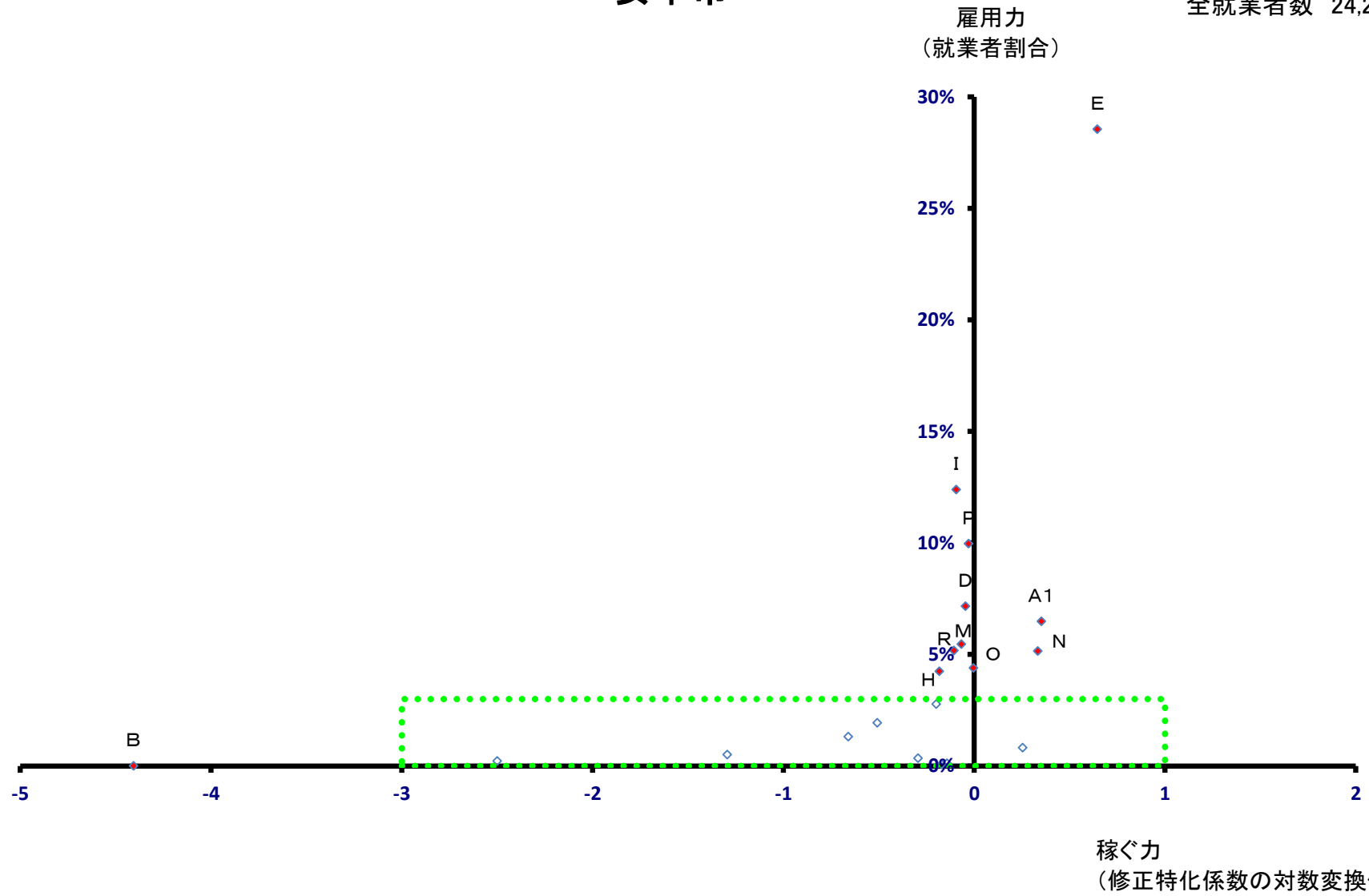

安中市

全就業者数 24,213 人

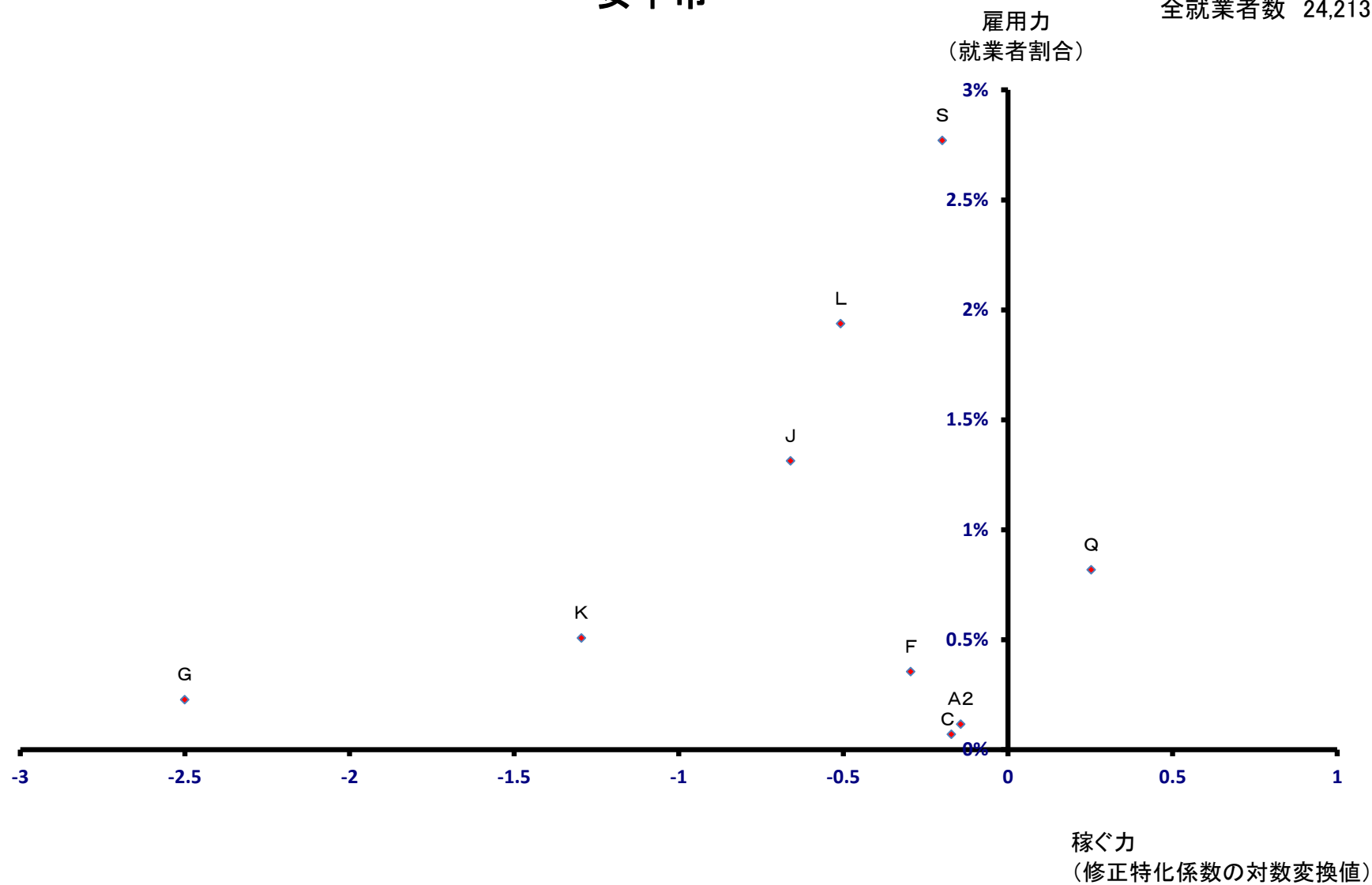

みどり市

全就業者数 21,548 人

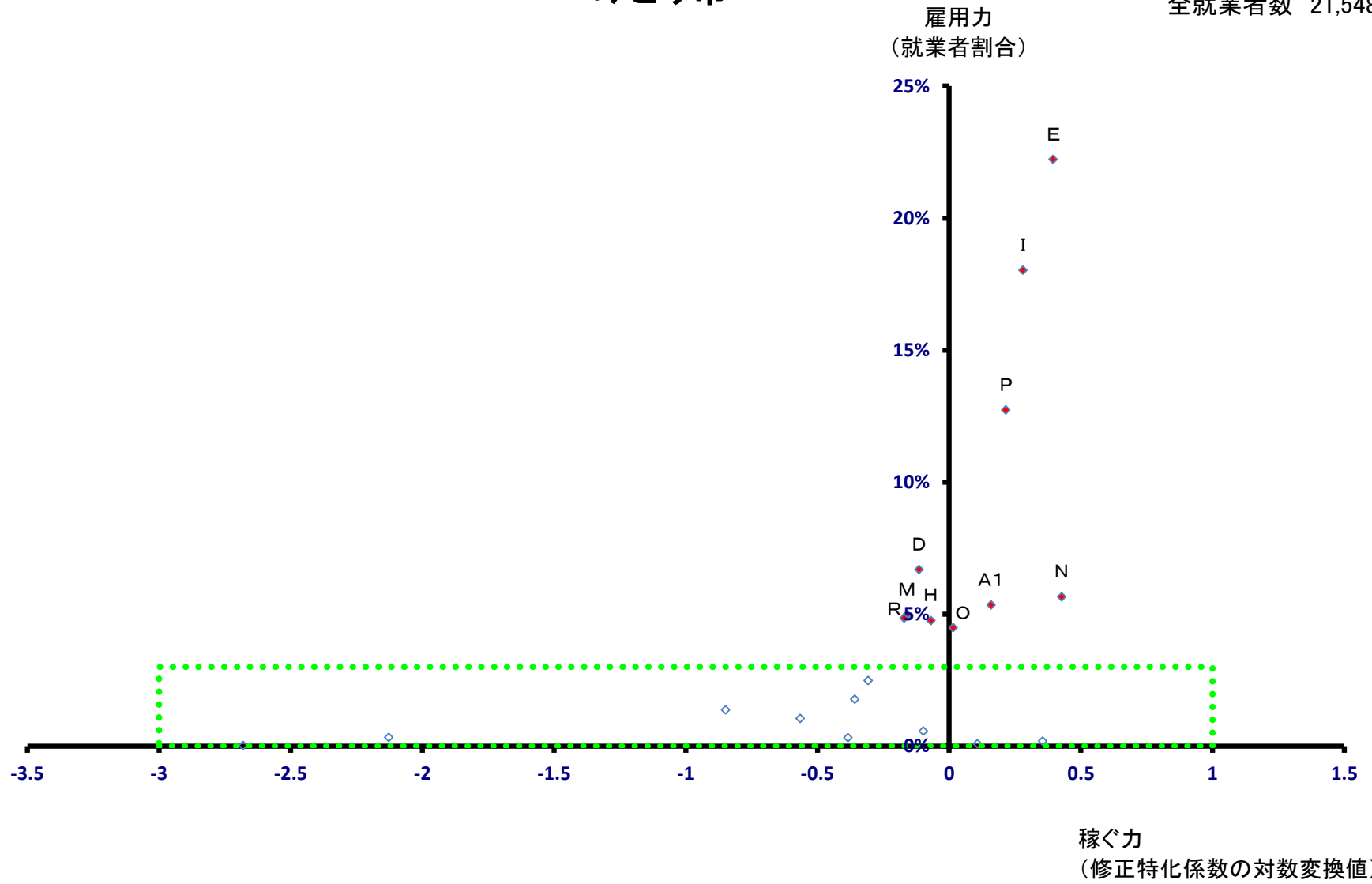

みどり市

全就業者数 21,548 人

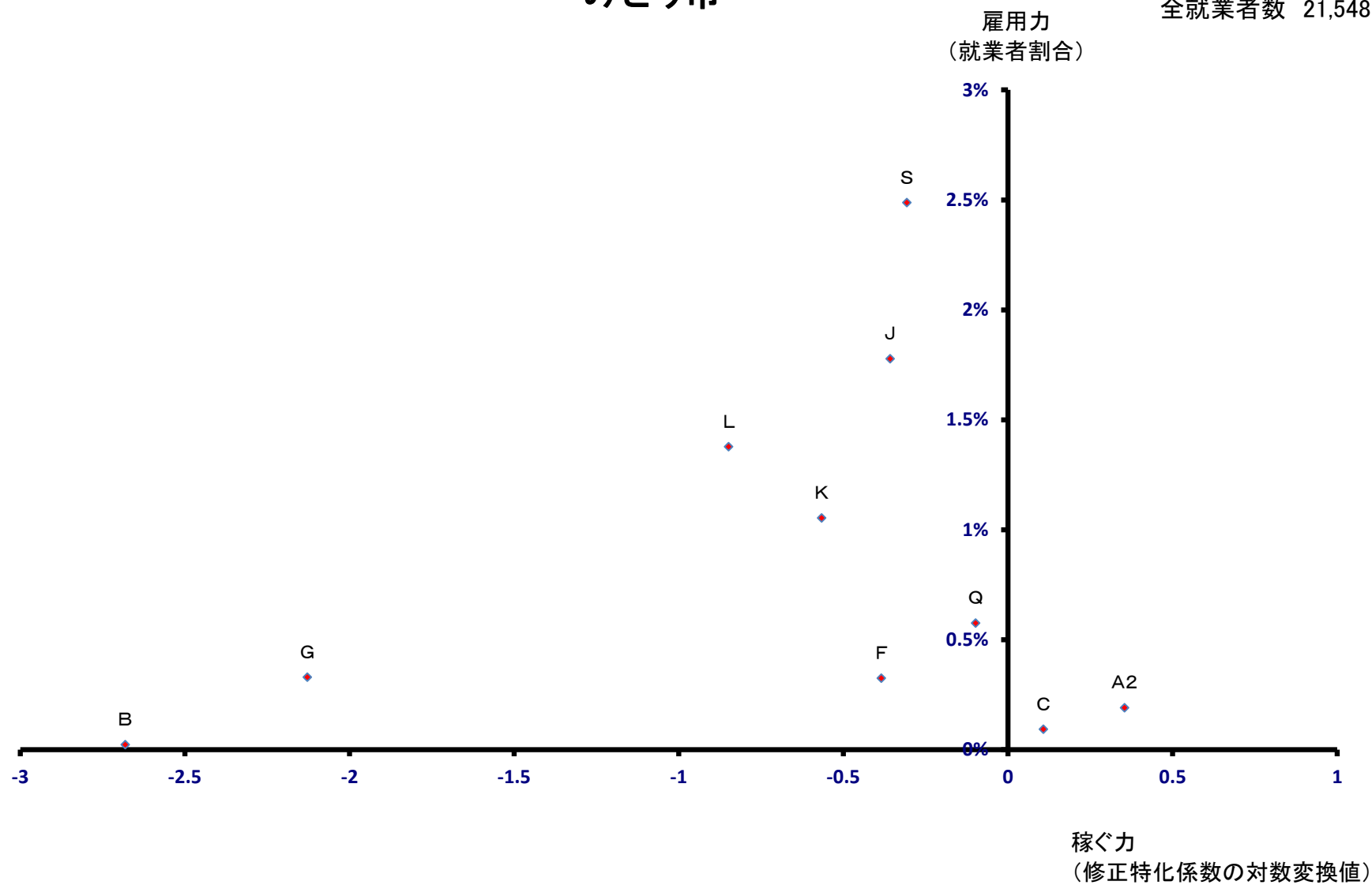

榛東村

全就業者数 5,411 人

雇用力
(就業者割合)

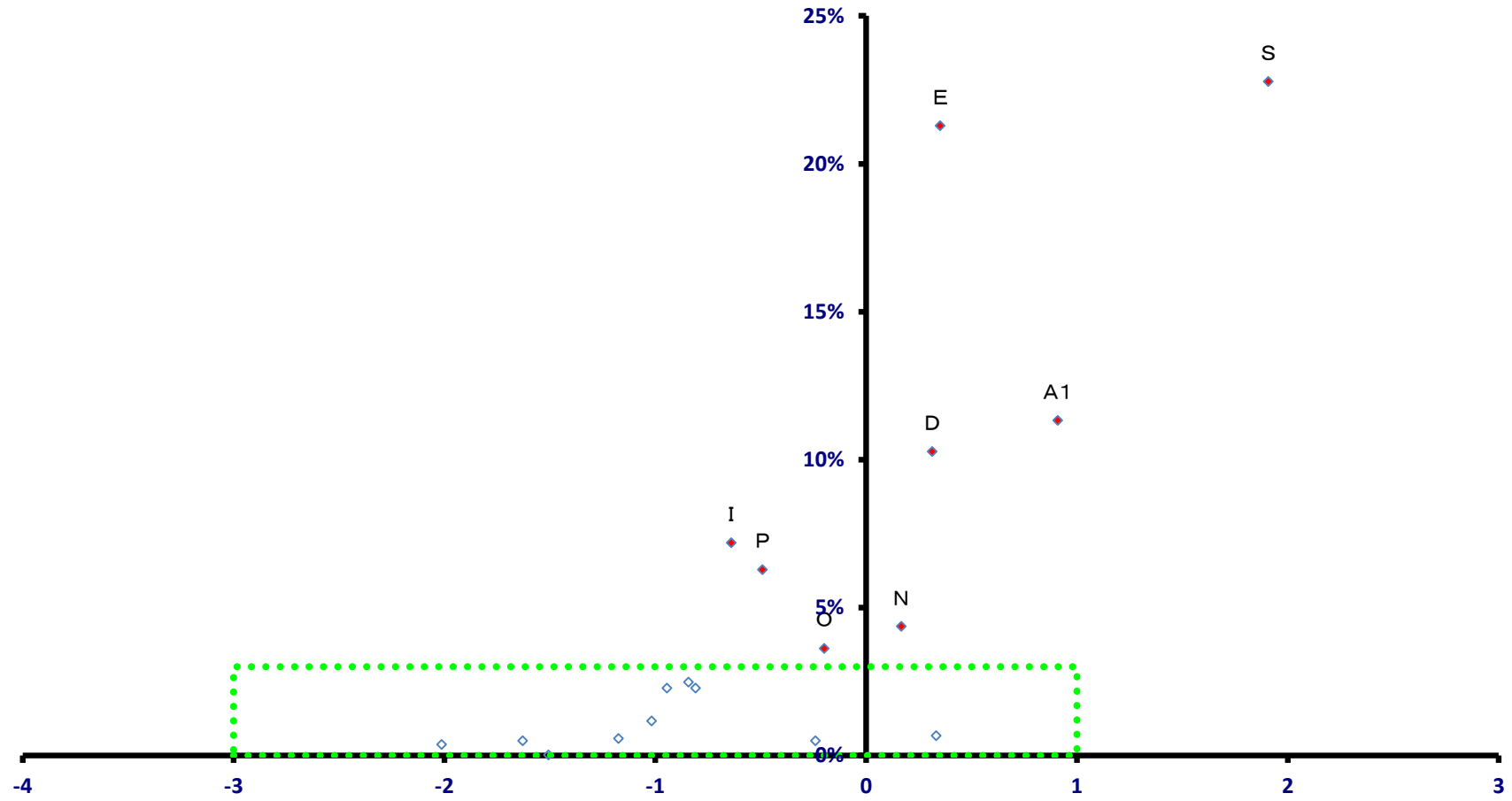

稼ぐ力
(修正特化係数の対数変換値)

榛東村

全就業者数 5,411 人

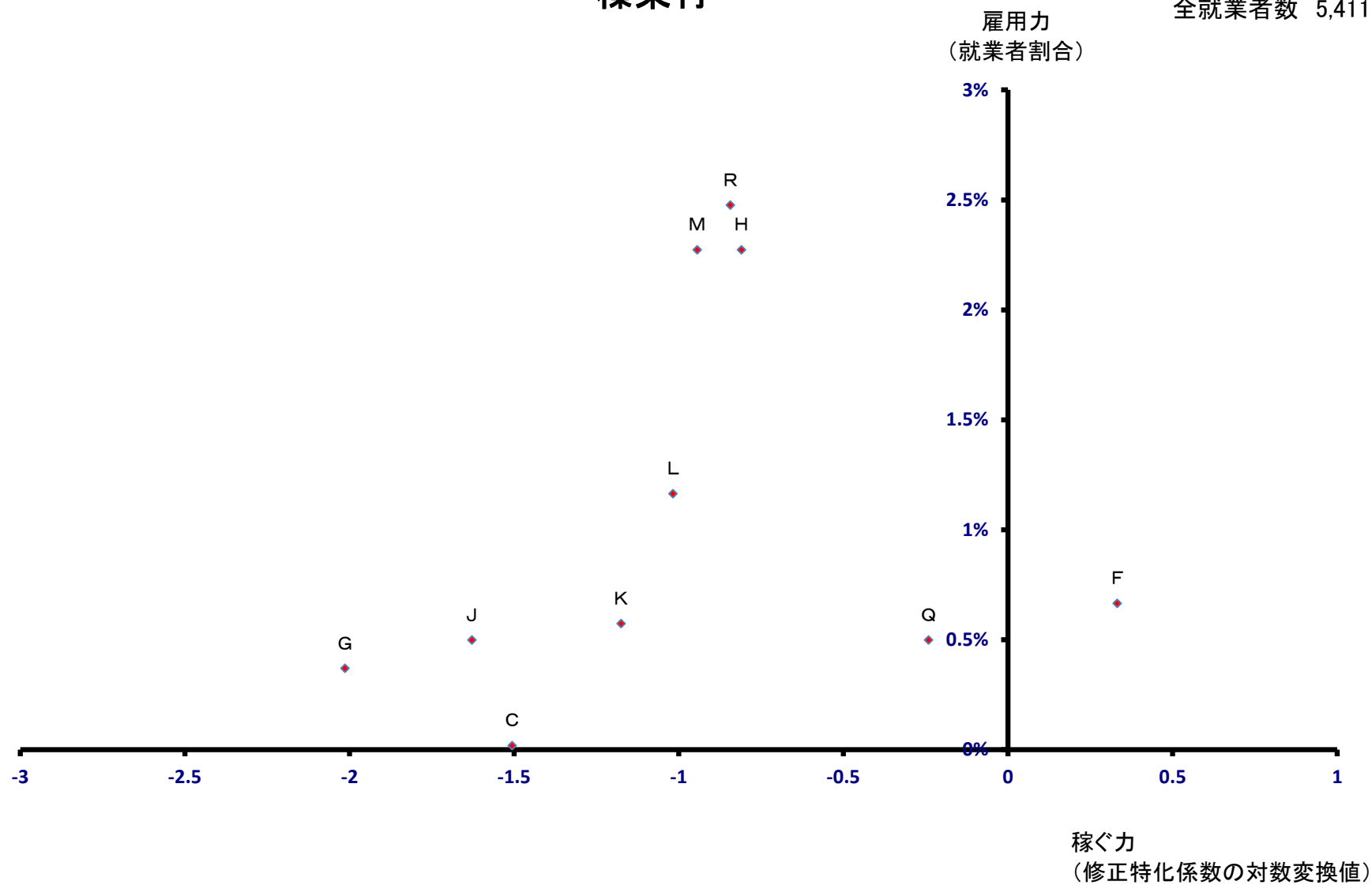

吉岡町

全就業者数 6,433 人

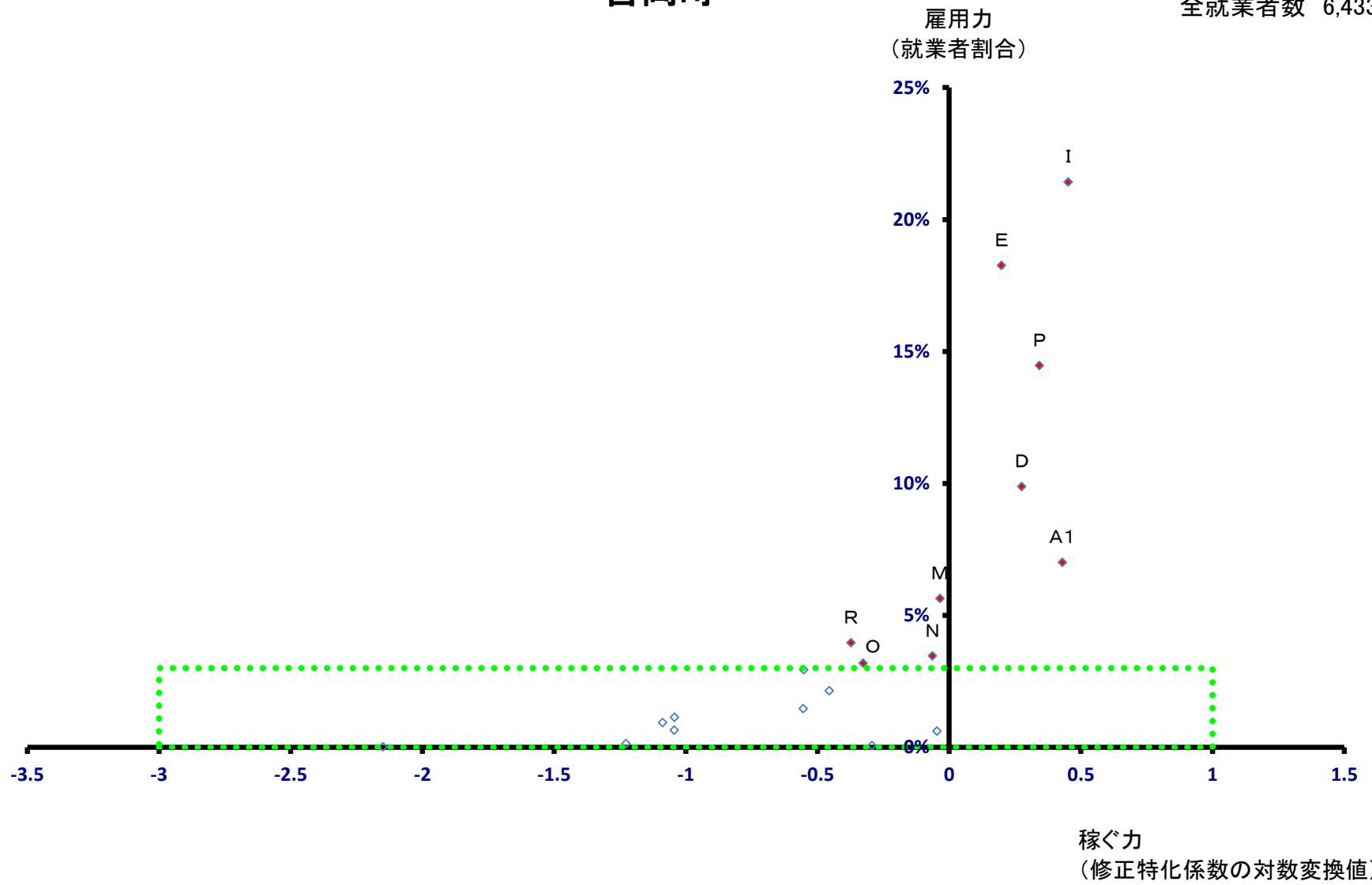

吉岡町

全就業者数 6,433 人

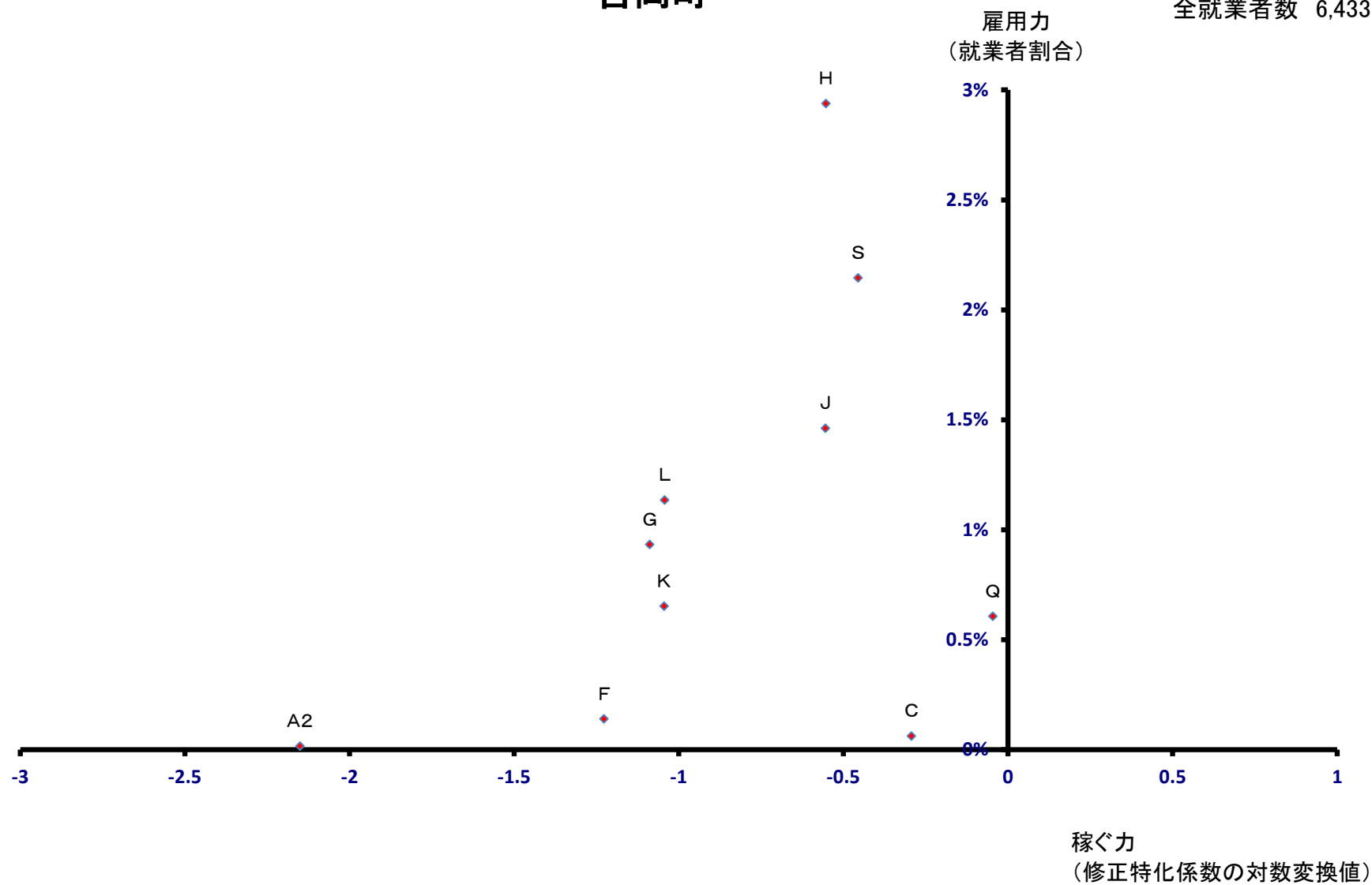

上野村

全就業者数 643 人

雇用力
(就業者割合)

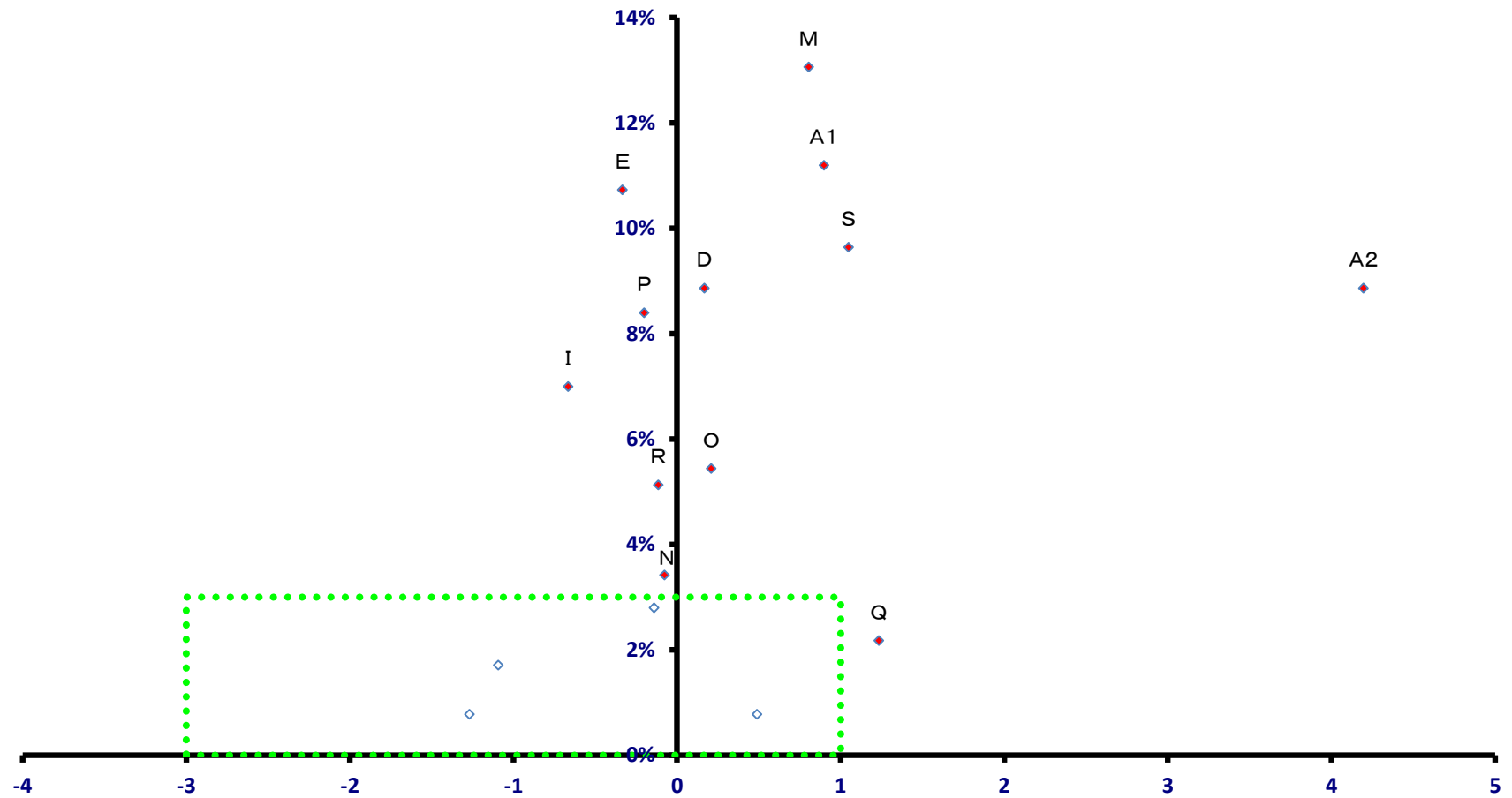

稼ぐ力
(修正特化係数の対数変換値)

上野村

全就業者数 643 人

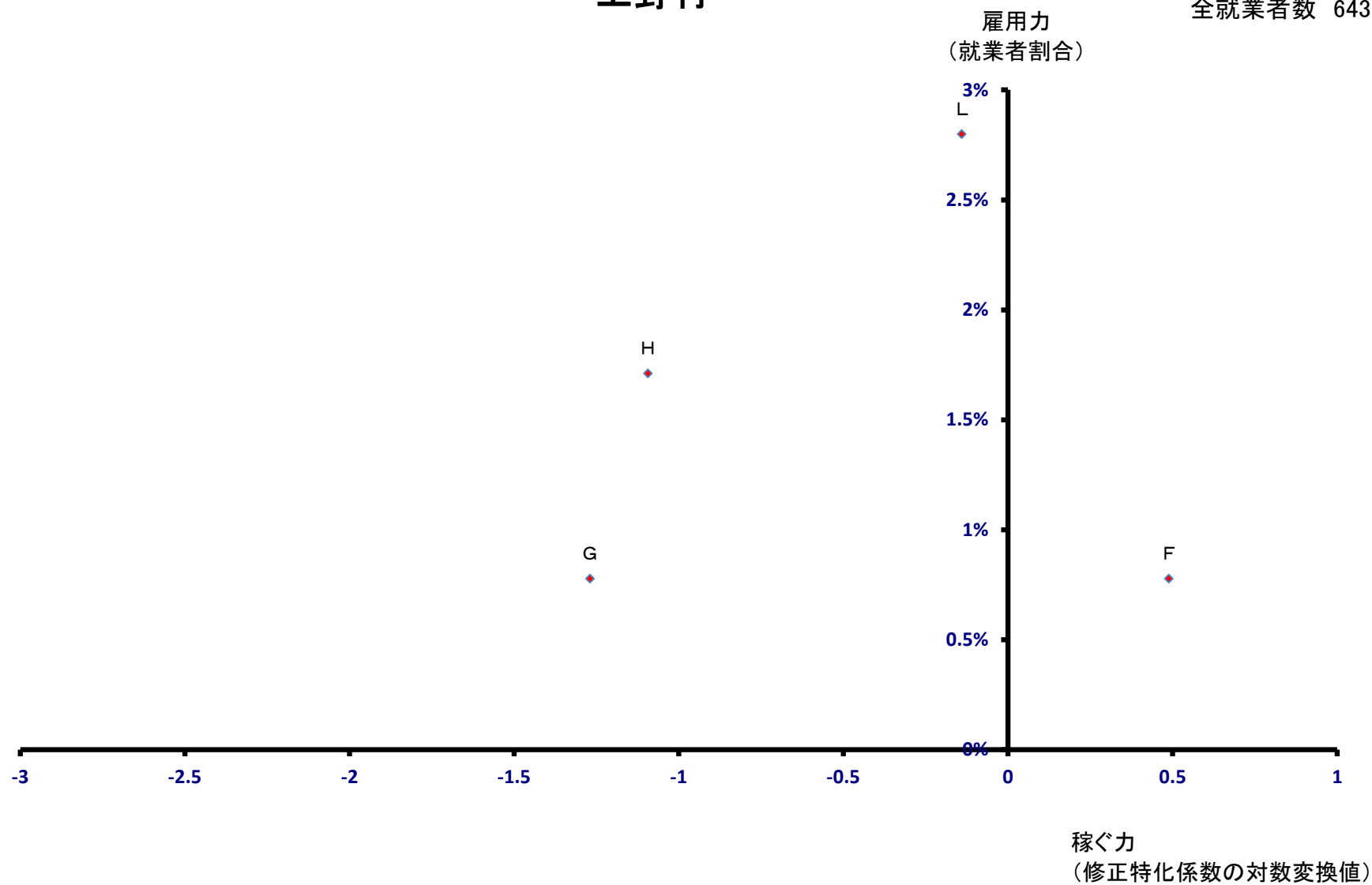

神流町

雇用力
(就業者割合)

全就業者数 947 人

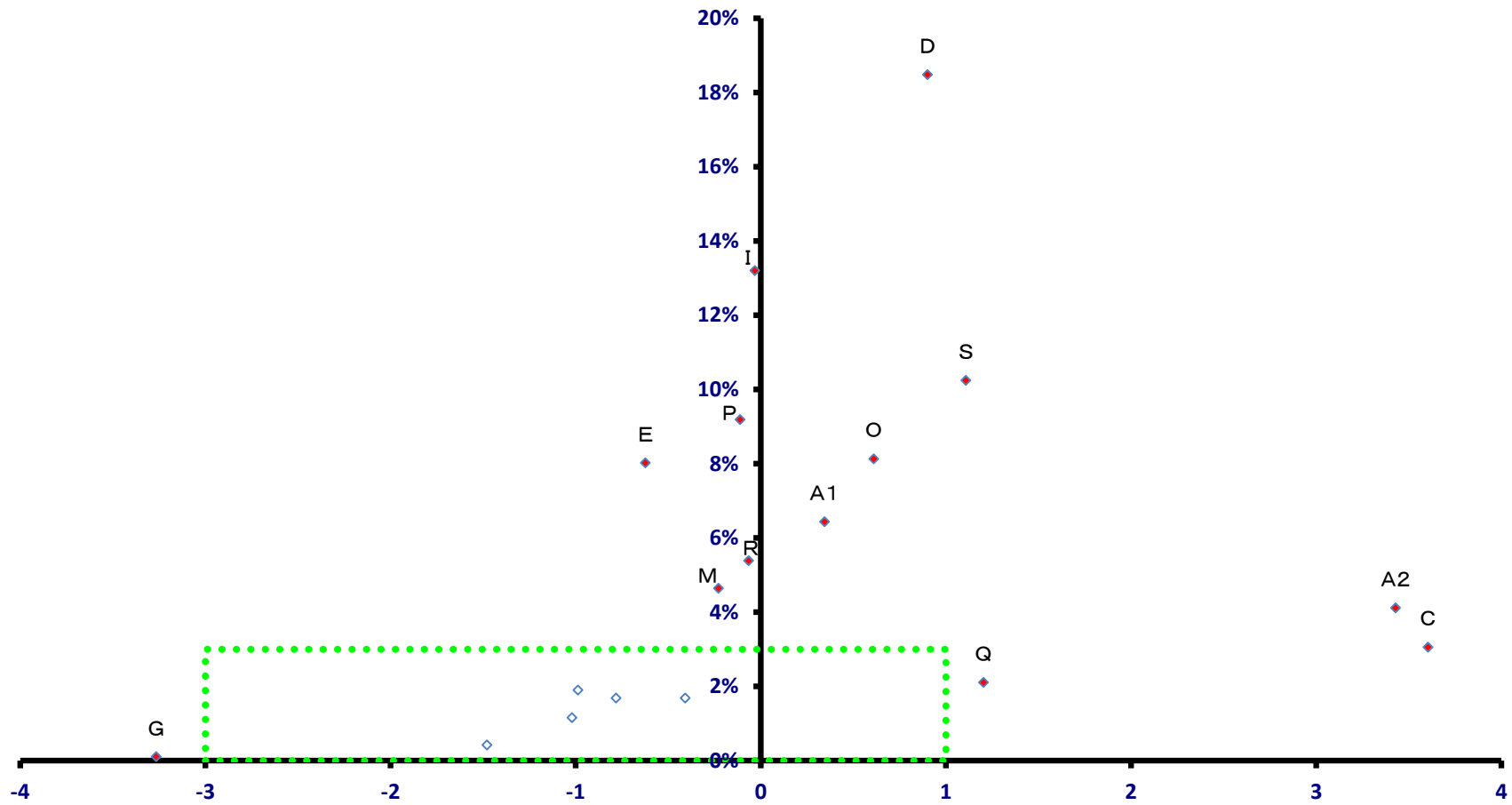

稼ぐ力
(修正特化係数の対数変換値)

神流町

全就業者数 947 人

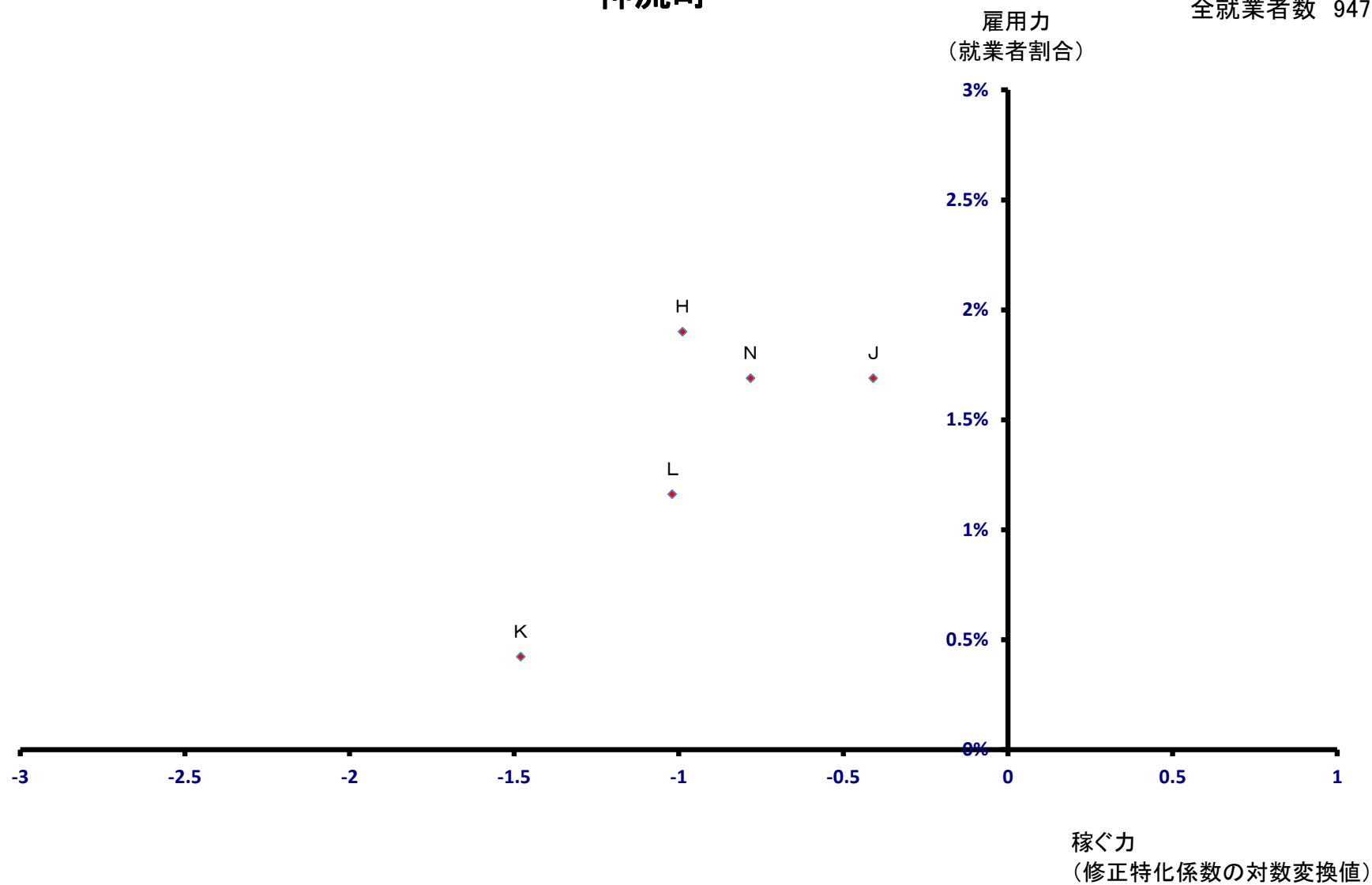

下仁田町

全就業者数 3,767 人

雇用力
(就業者割合)

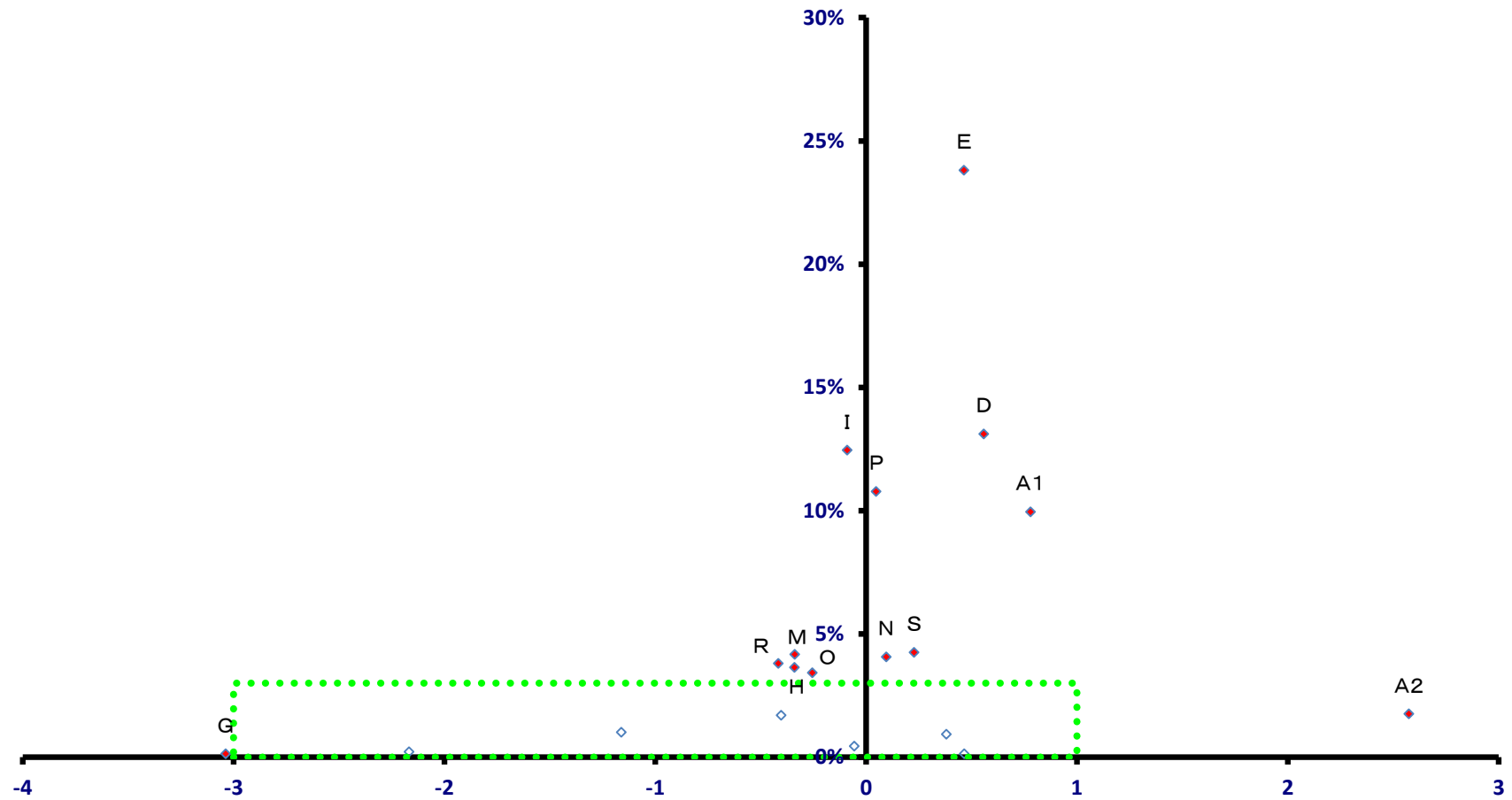

稼ぐ力
(修正特化係数の対数変換値)

下仁田町

全就業者数 3,767 人

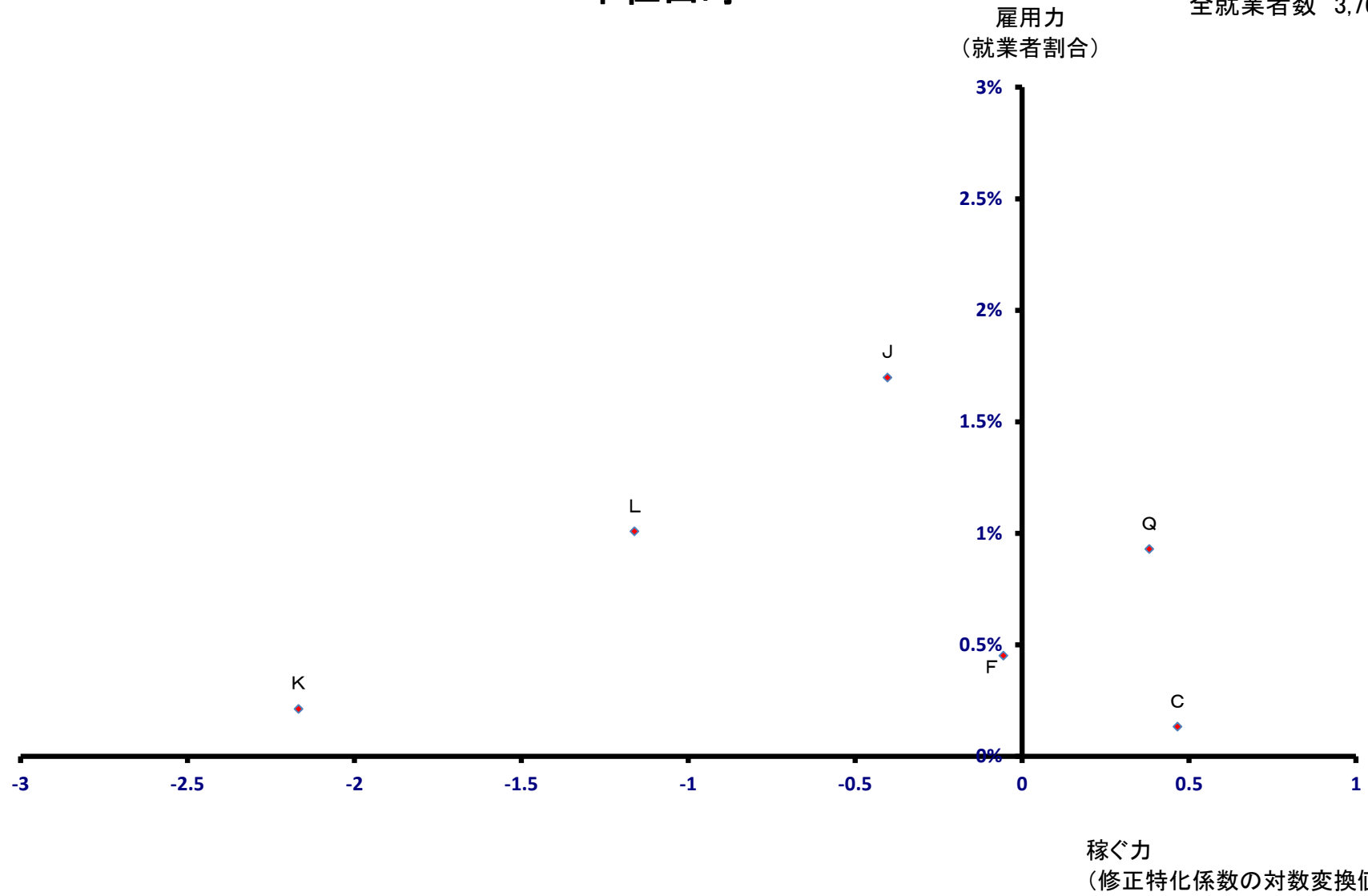

南牧村

雇用力
(就業者割合)

全就業者数 652 人

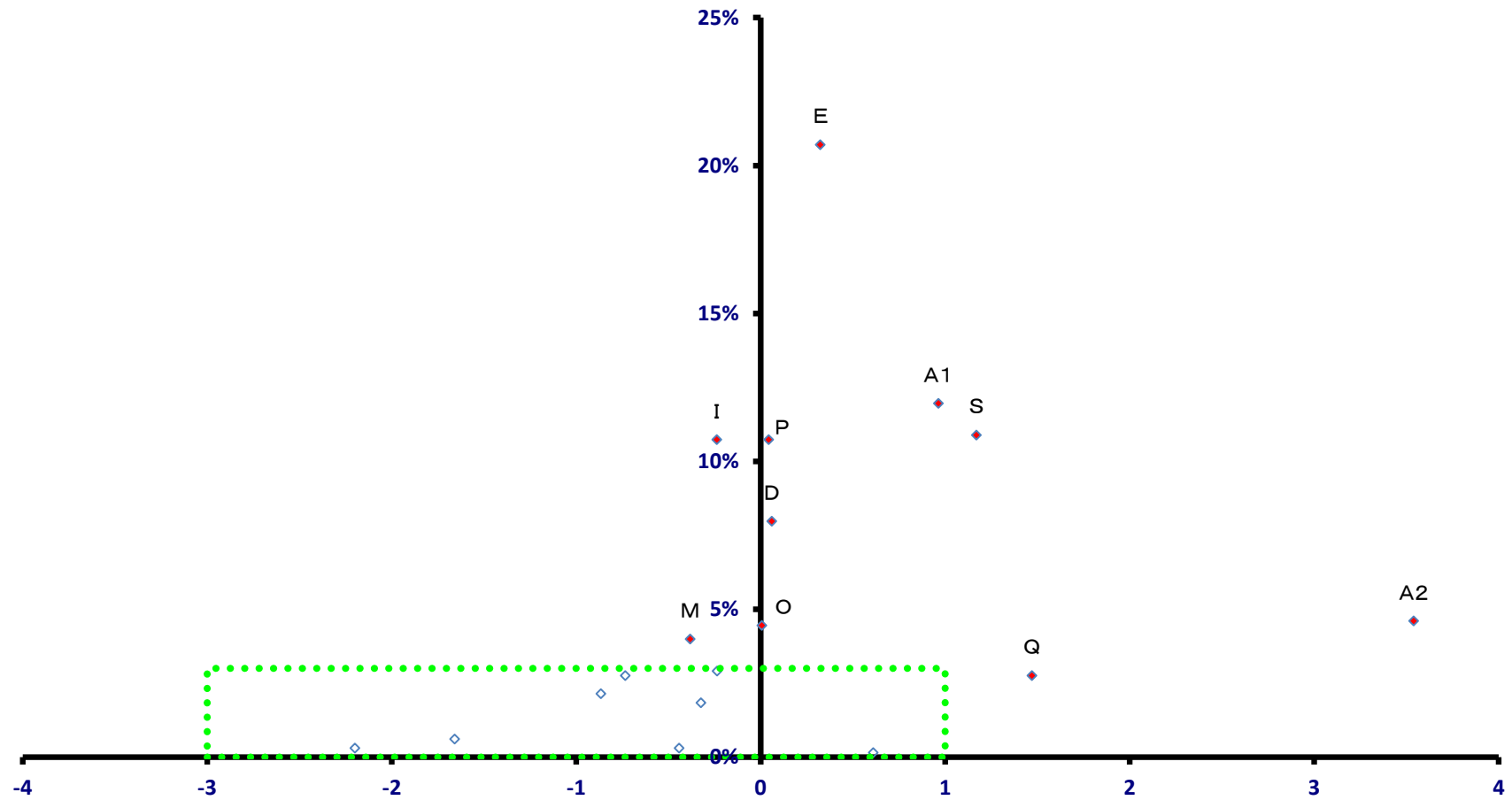

稼ぐ力
(修正特化係数の対数変換値)

南牧村

全就業者数 652 人

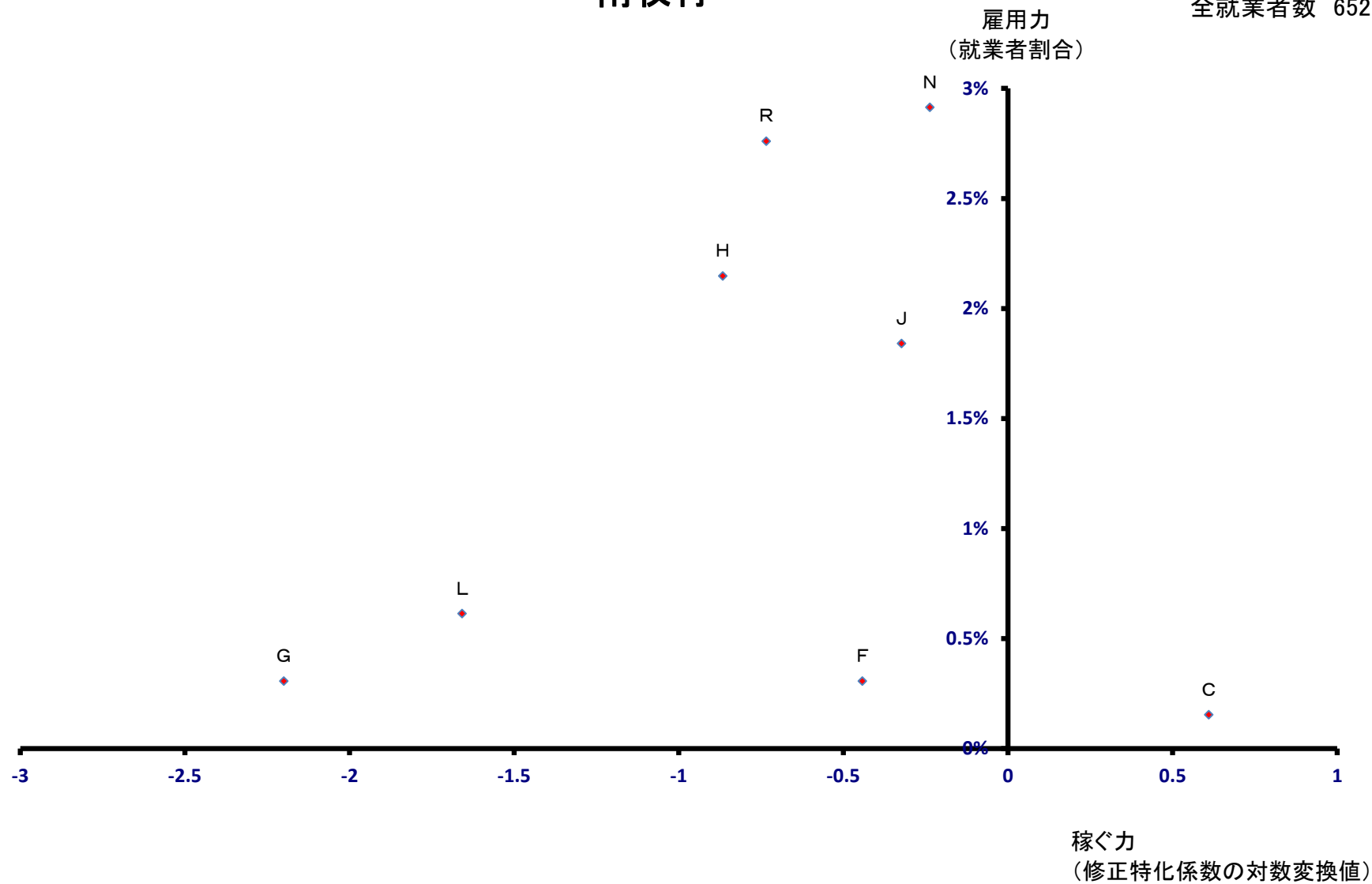

甘楽町

全就業者数 5,411 人

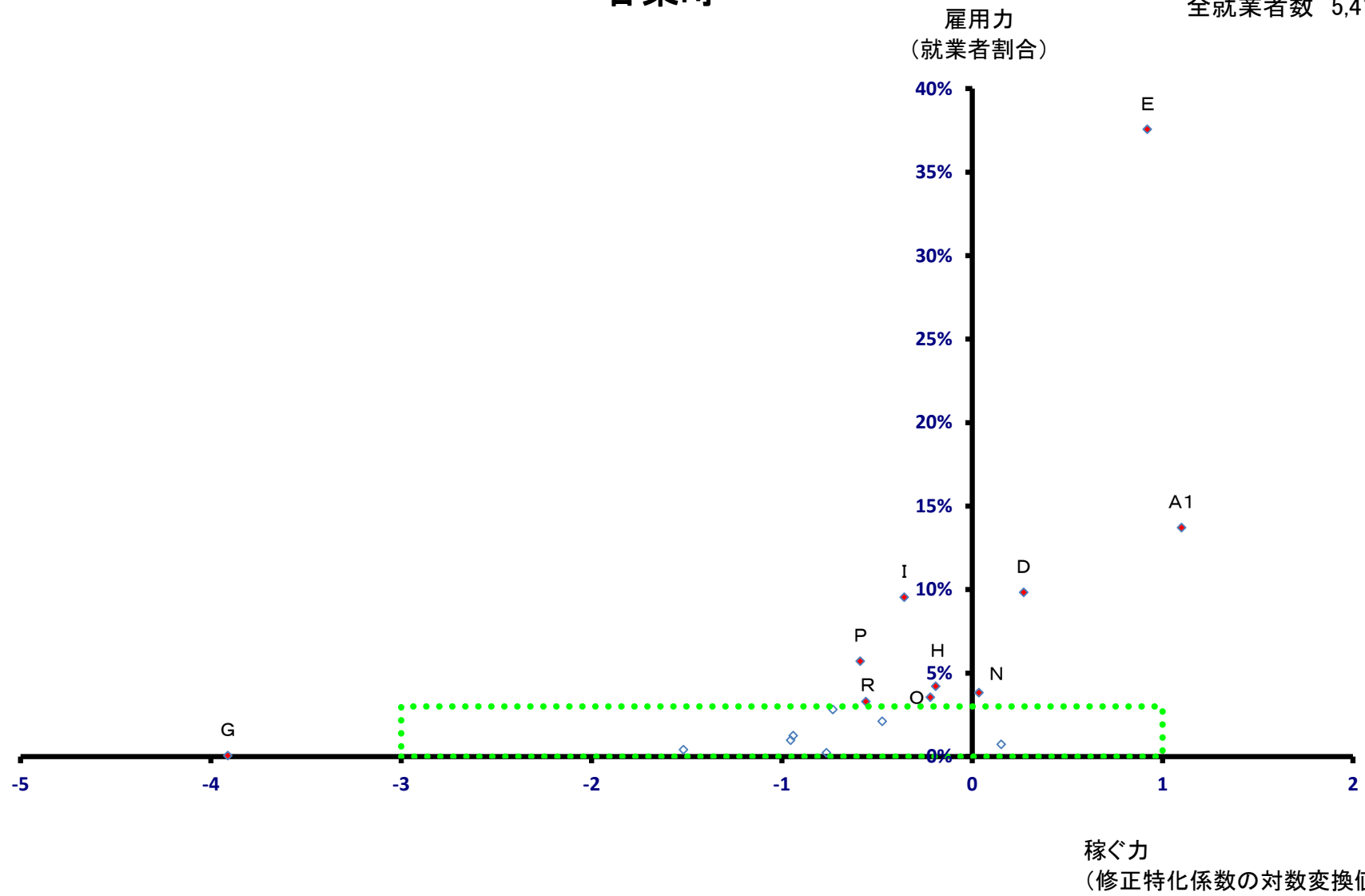

甘楽町

全就業者数 5,411 人

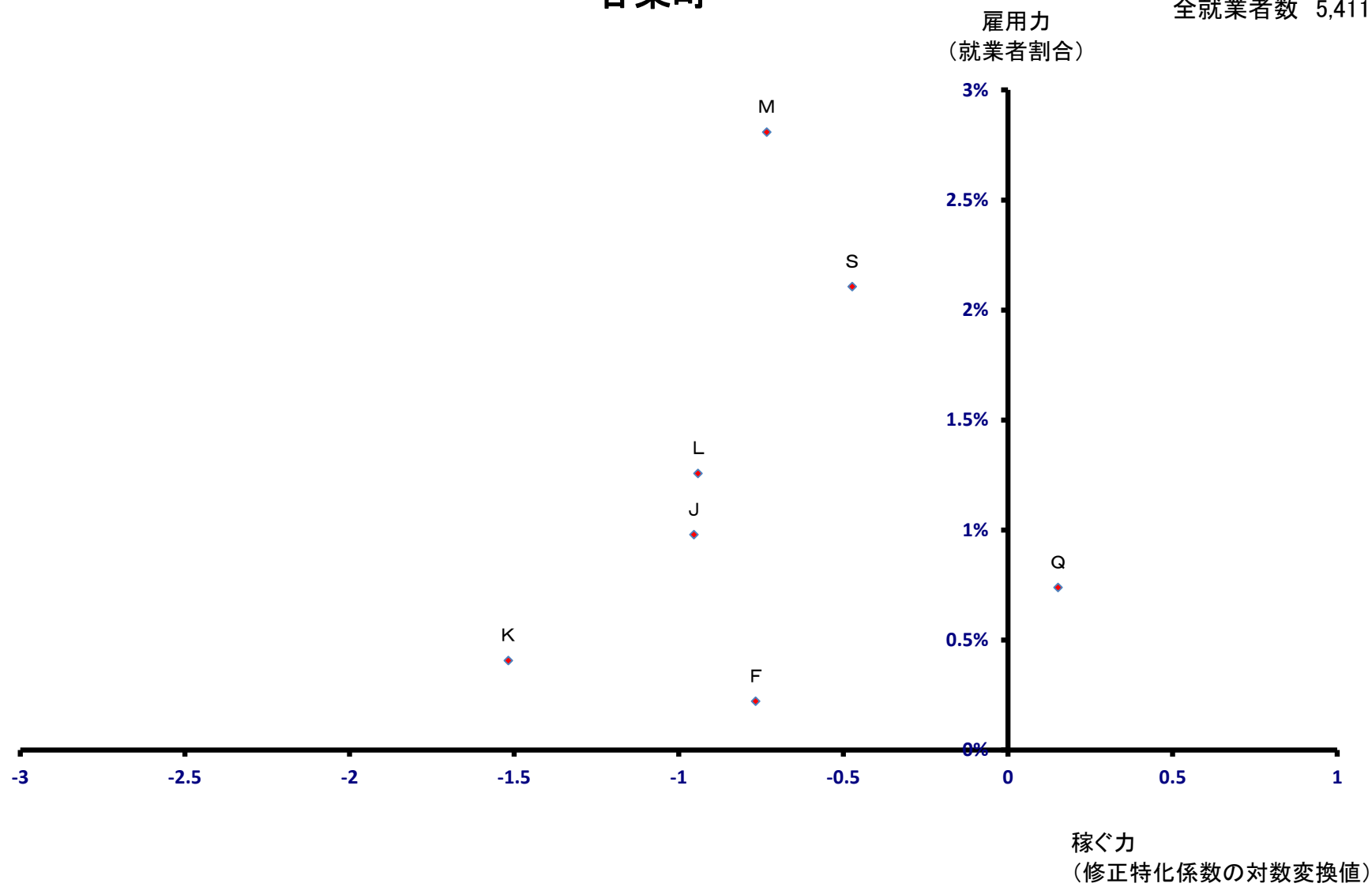

中之条町

全就業者数 8,063 人

雇用力
(就業者割合)

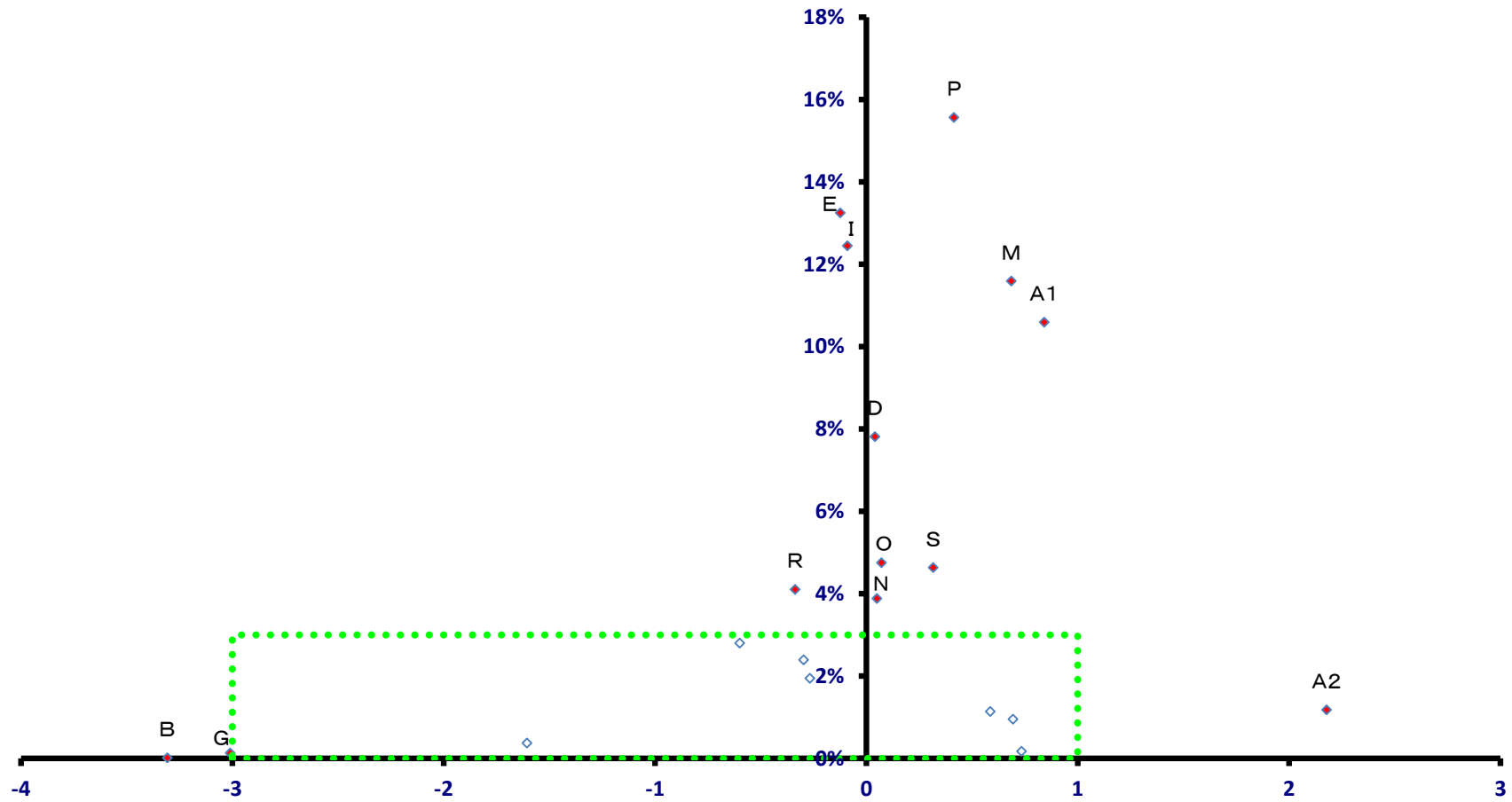

稼ぐ力
(修正特化係数の対数変換値)

中之条町

全就業者数 8,063 人

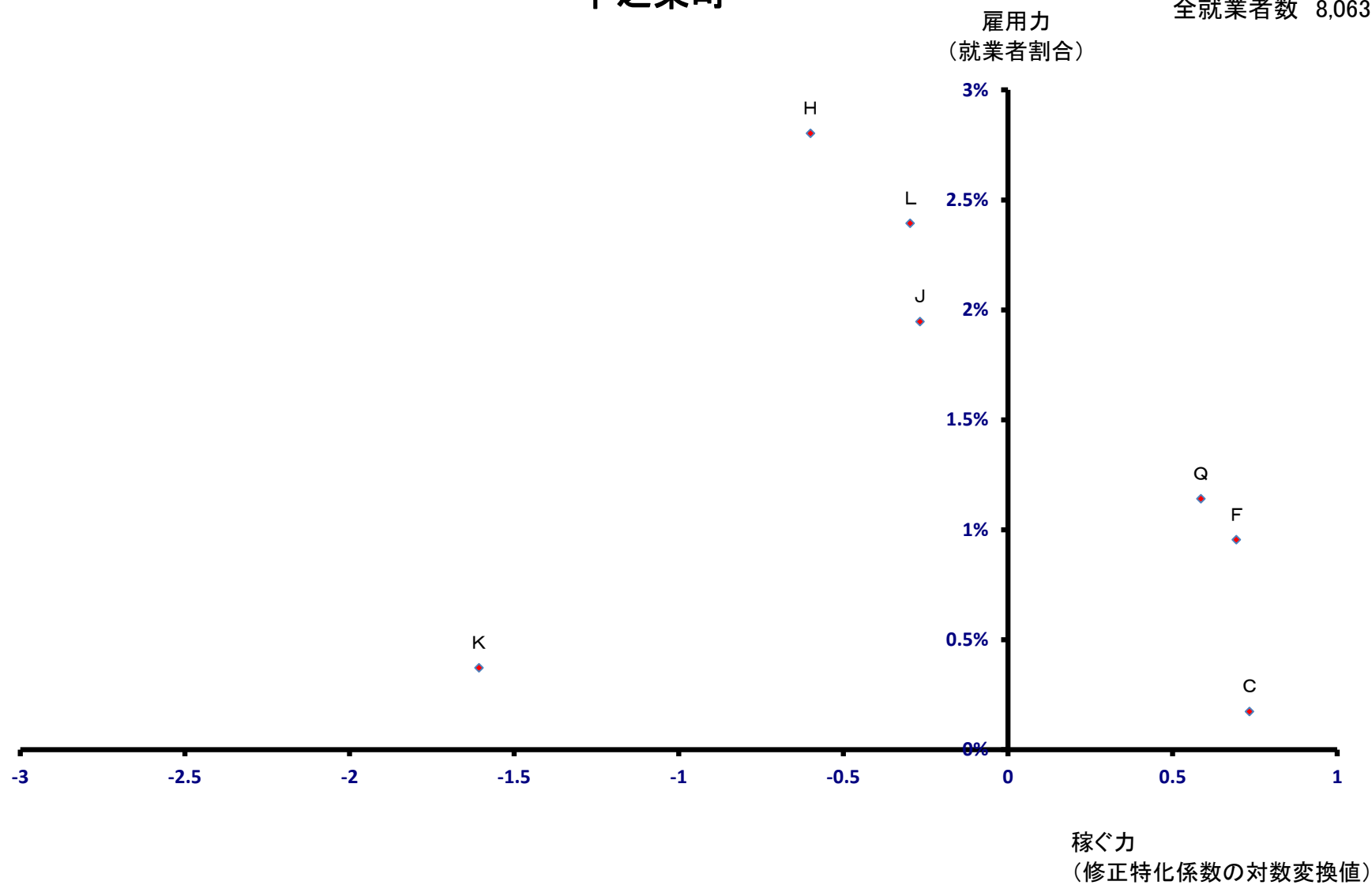

長野原町

全就業者数 3,760 人

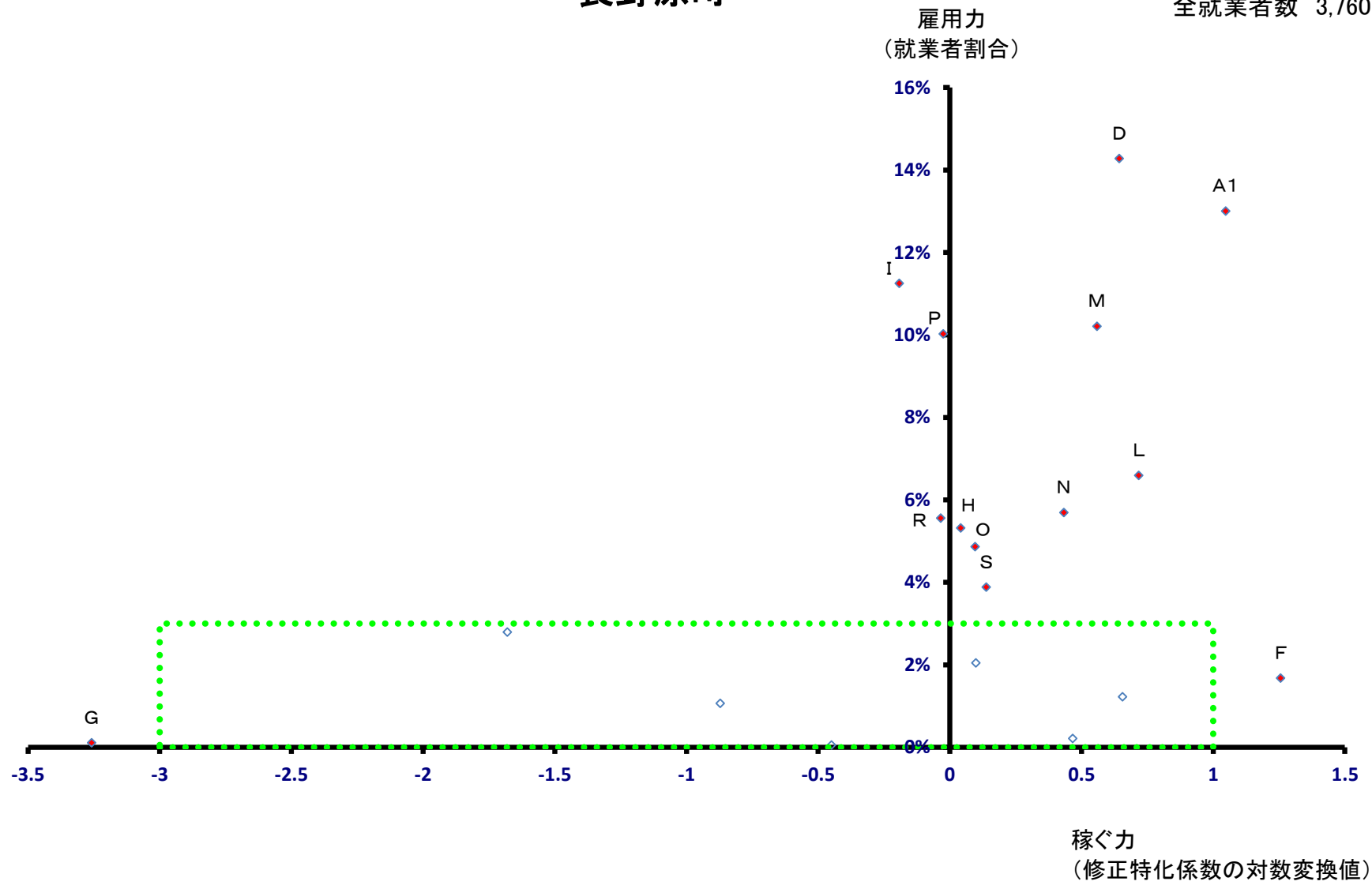

長野原町

全就業者数 3,760 人

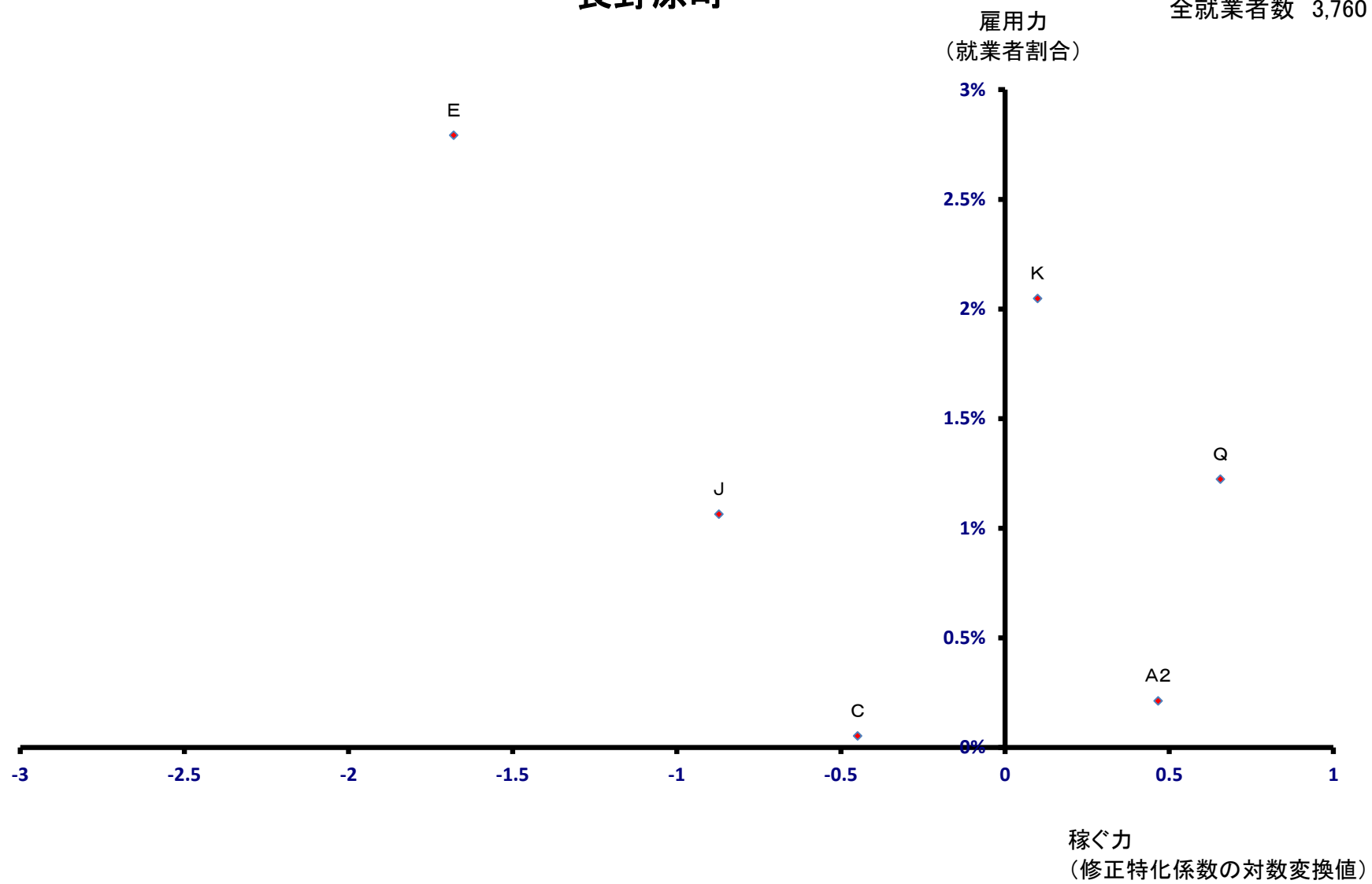

孺恋村

全就業者数 5,654 人

雇用力
(就業者割合)

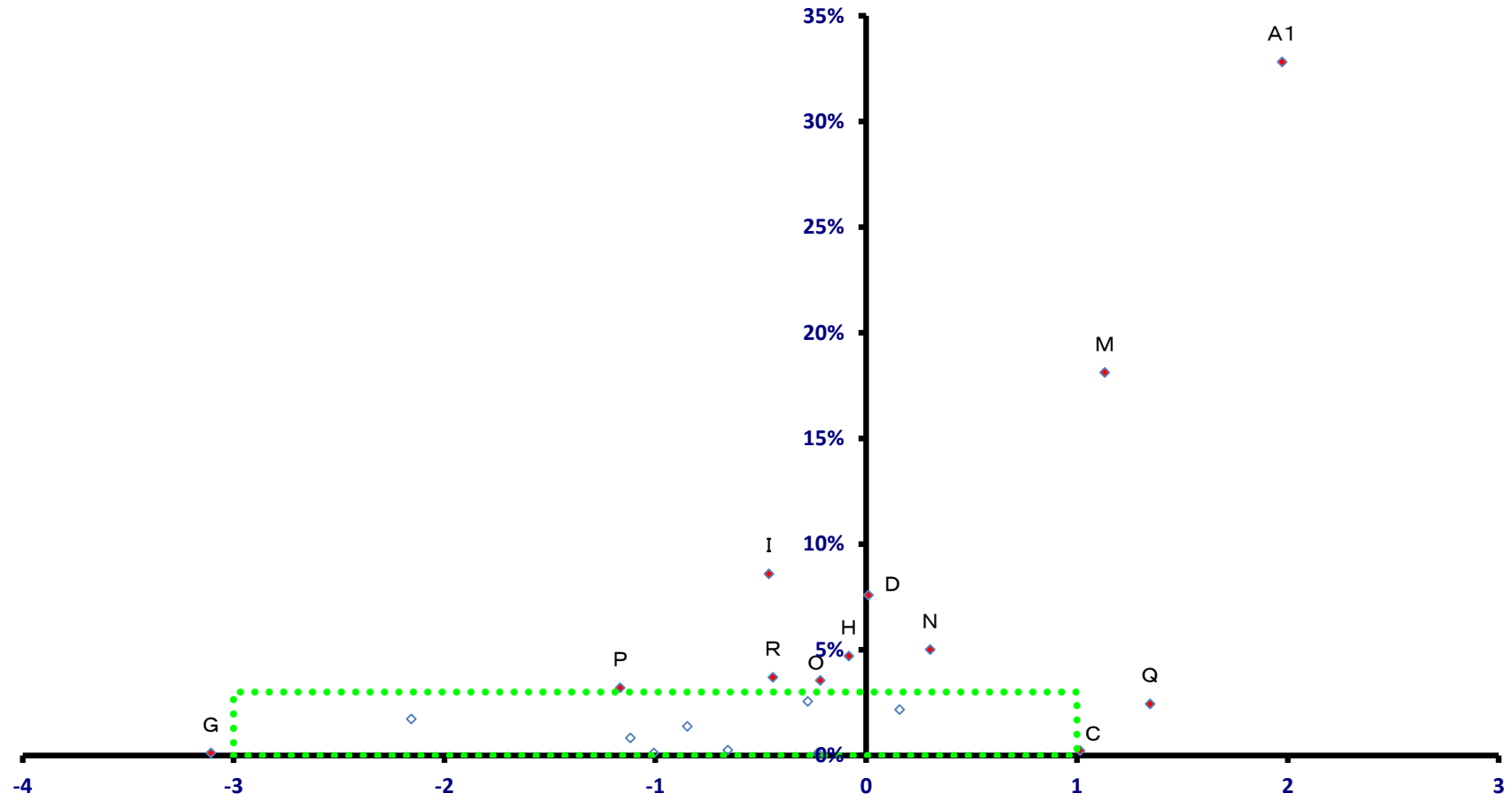

稼ぐ力
(修正特化係数の対数変換値)

孺恋村

全就業者数 5,654 人

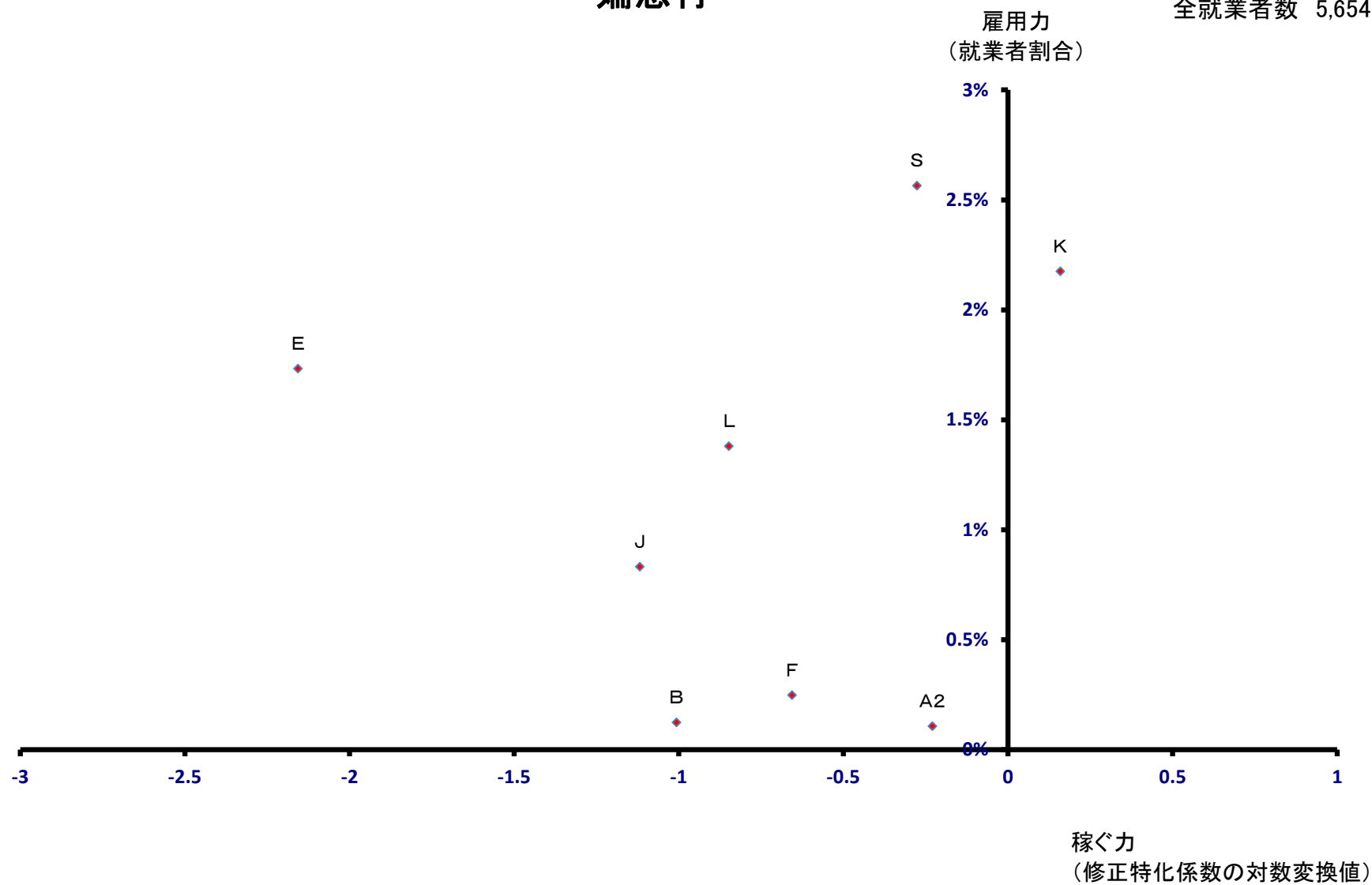

草津町

全就業者数 4,807 人

雇用力
(就業者割合)

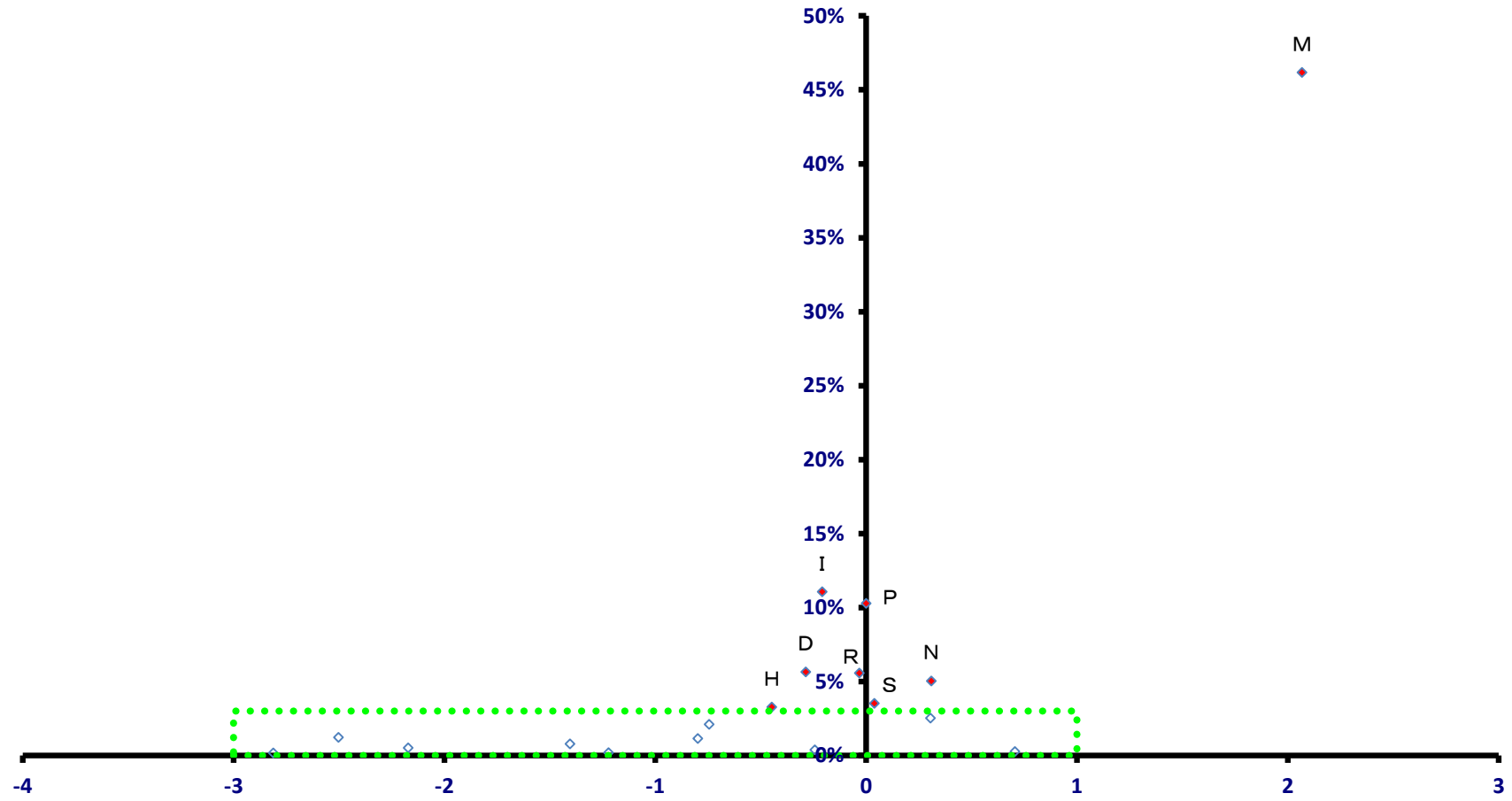

稼ぐ力
(修正特化係数の対数変換値)

草津町

全就業者数 4,807 人

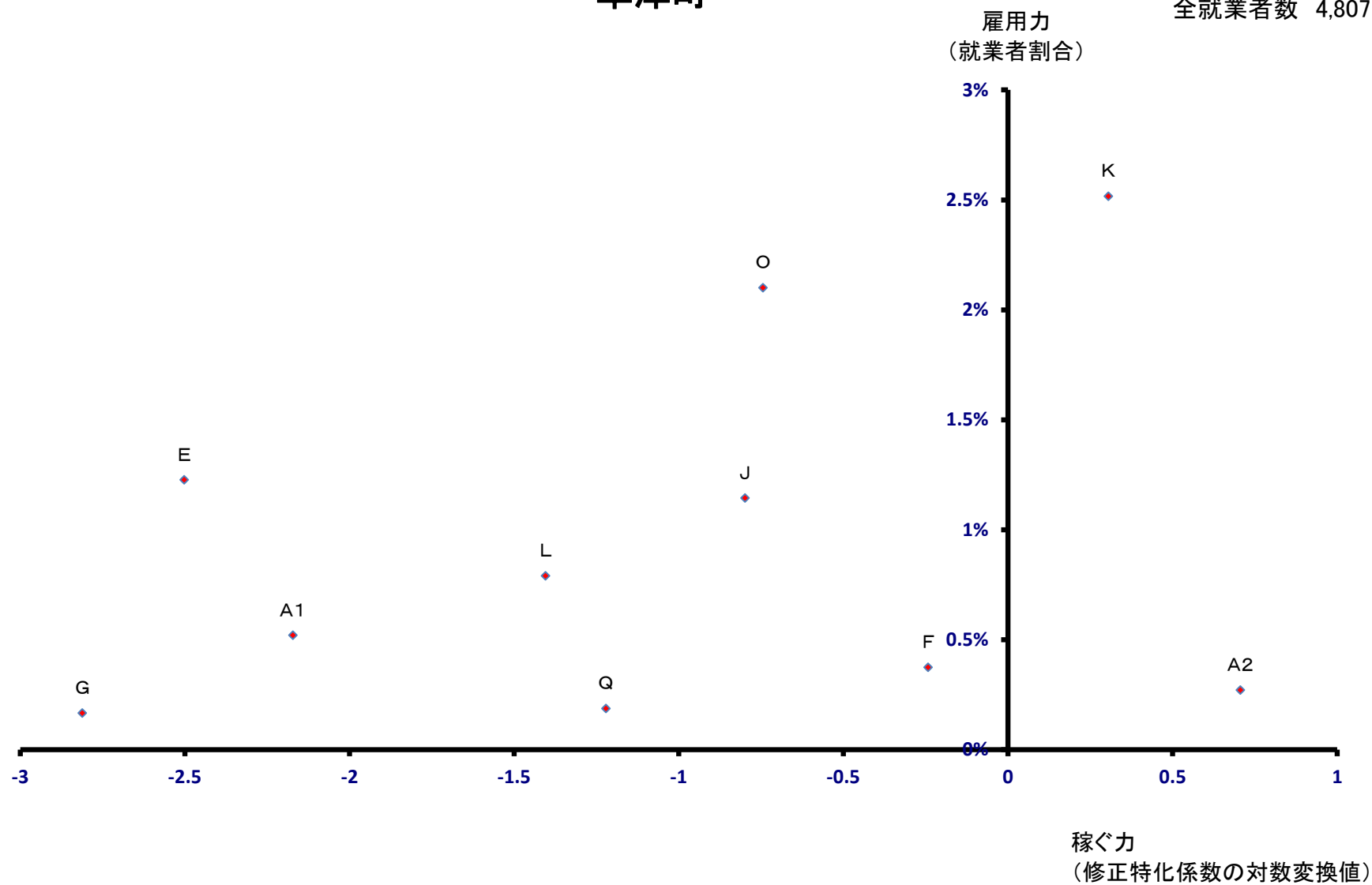

高山村

全就業者数 1,535 人

雇用力
(就業者割合)

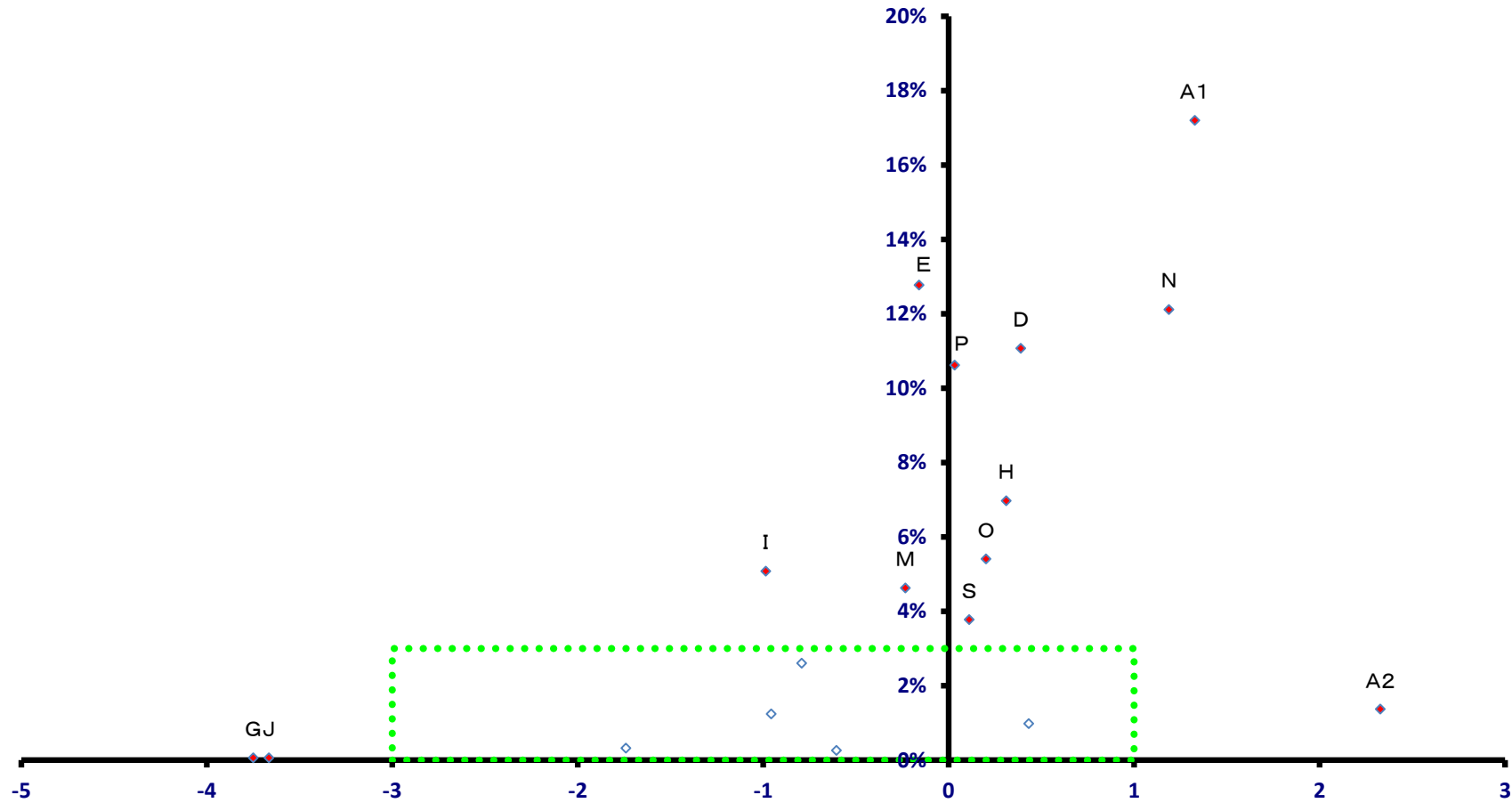

稼ぐ力
(修正特化係数の対数変換値)

高山村

全就業者数 1,535 人

雇用力
(就業者割合)

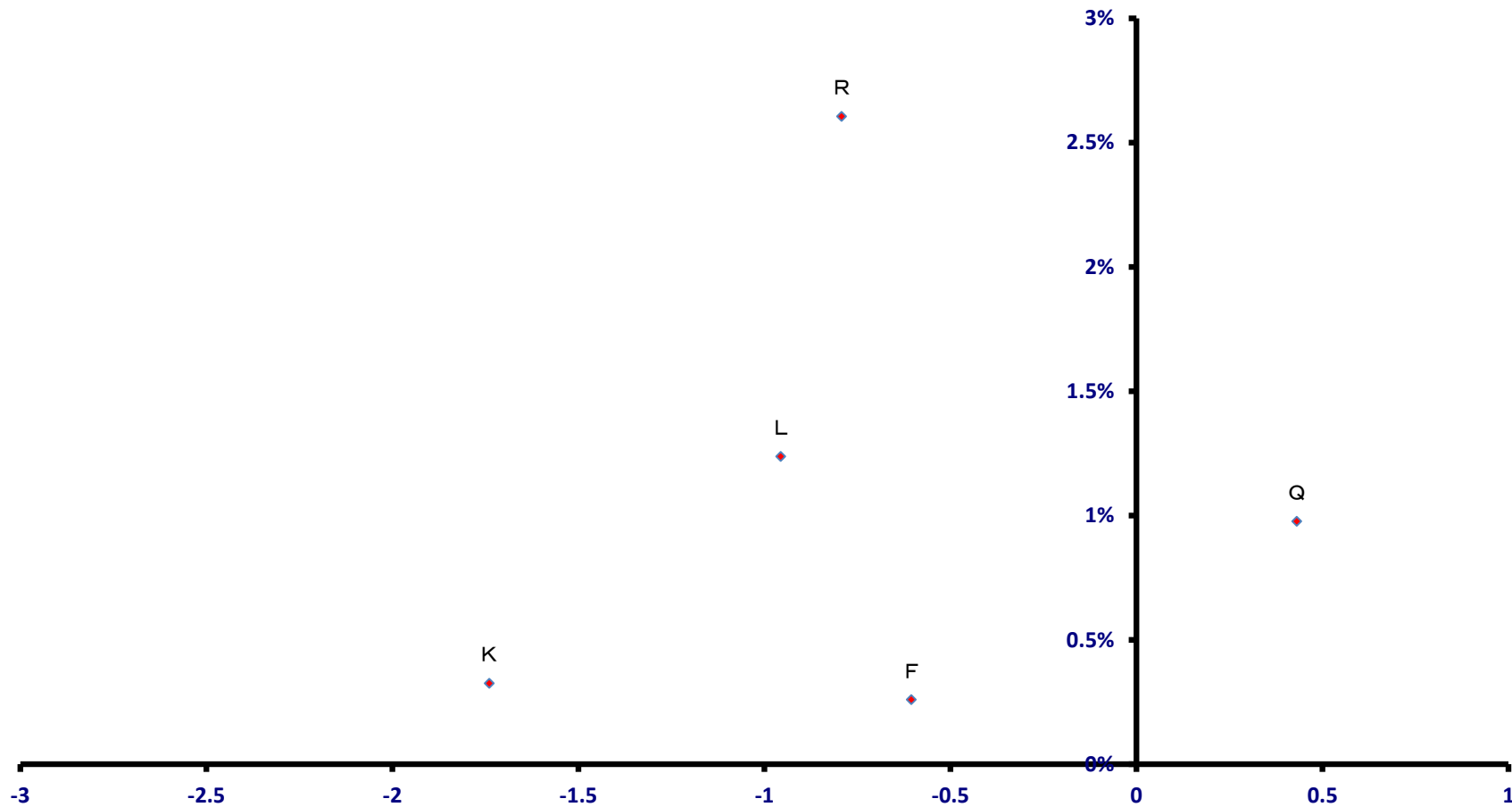

稼ぐ力
(修正特化係数の対数変換値)

東吾妻町

全就業者数 7,096 人

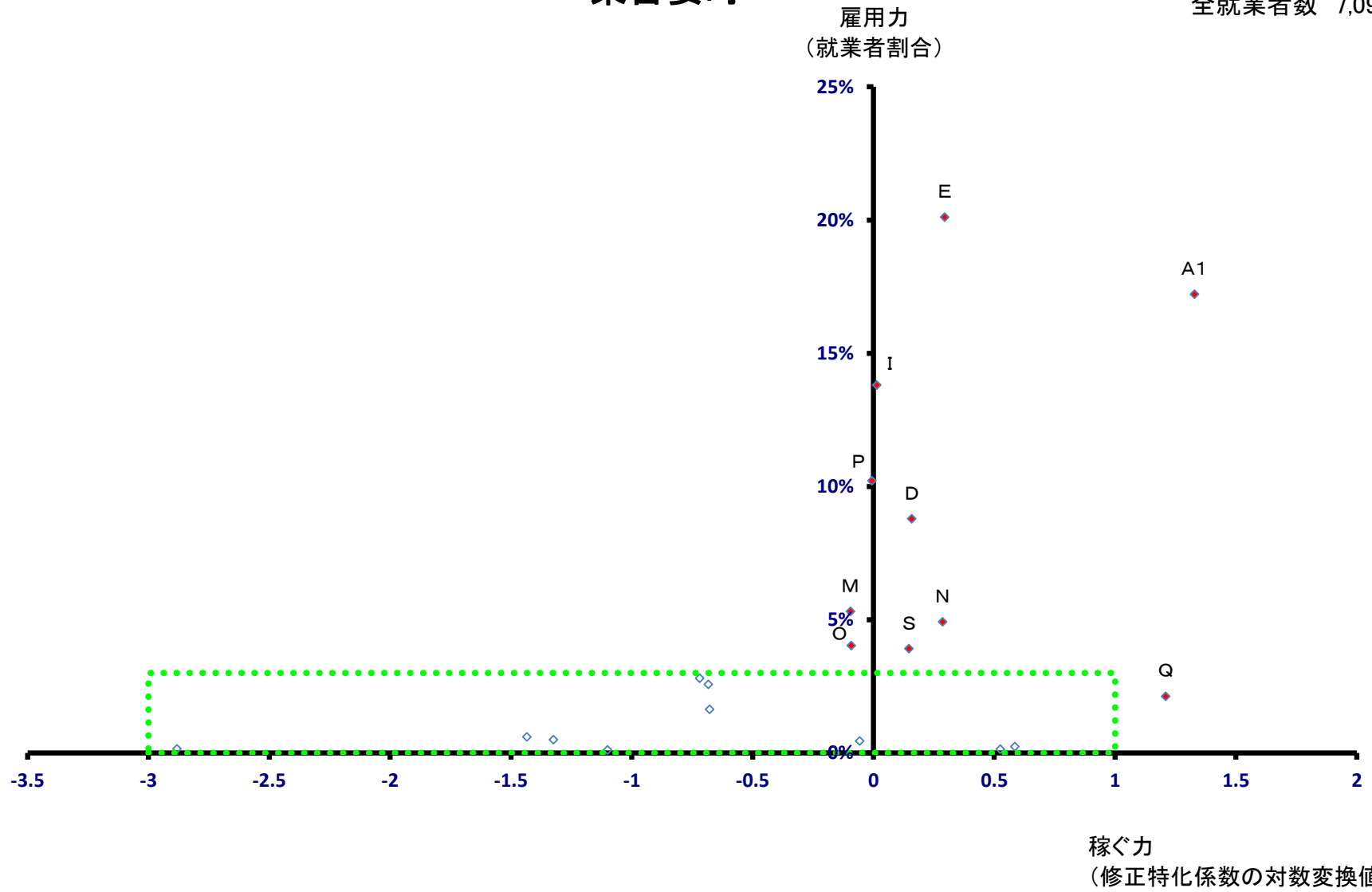

東吾妻町

全就業者数 7,096 人

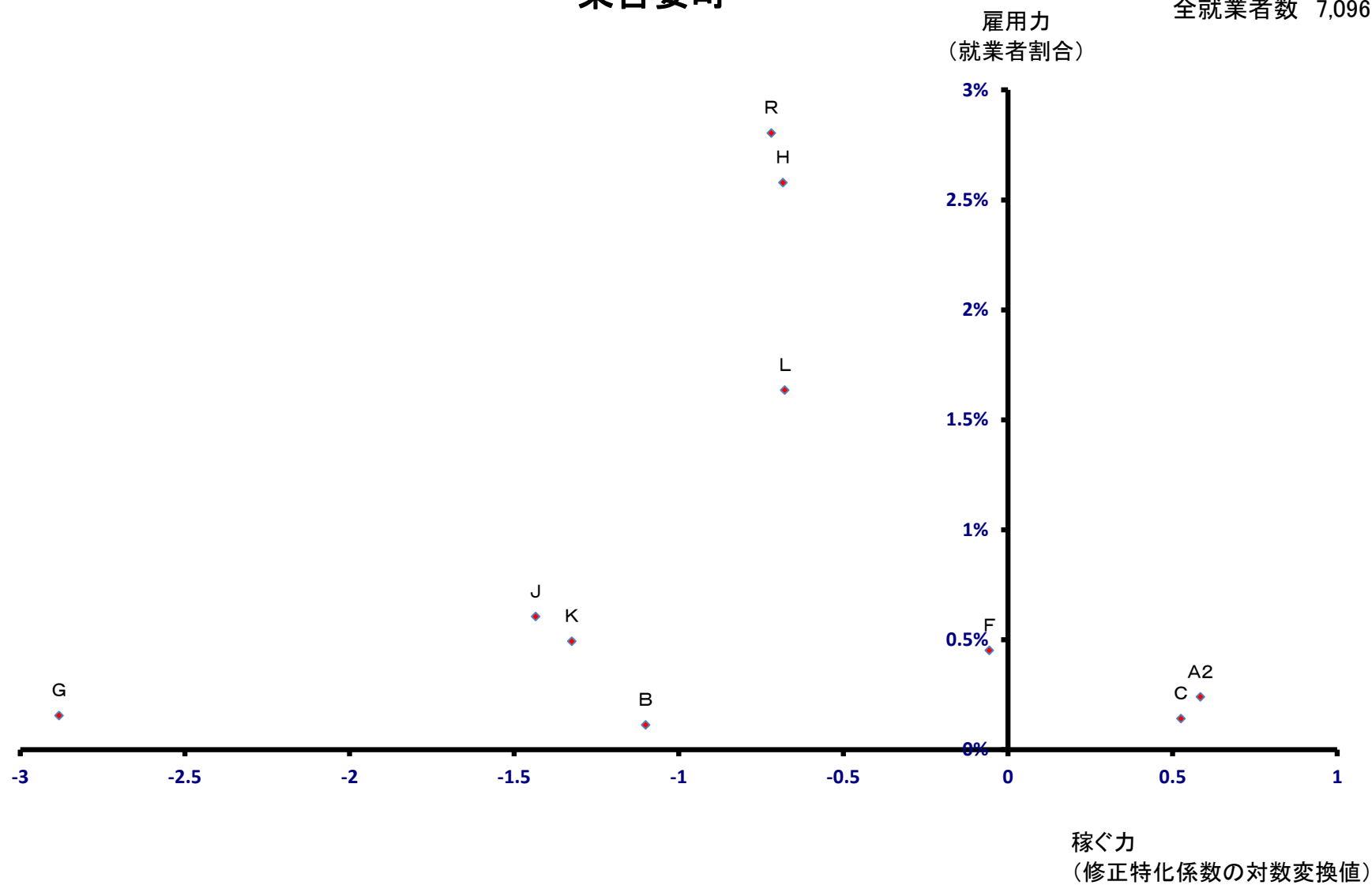

片品村

全就業者数 2,628 人

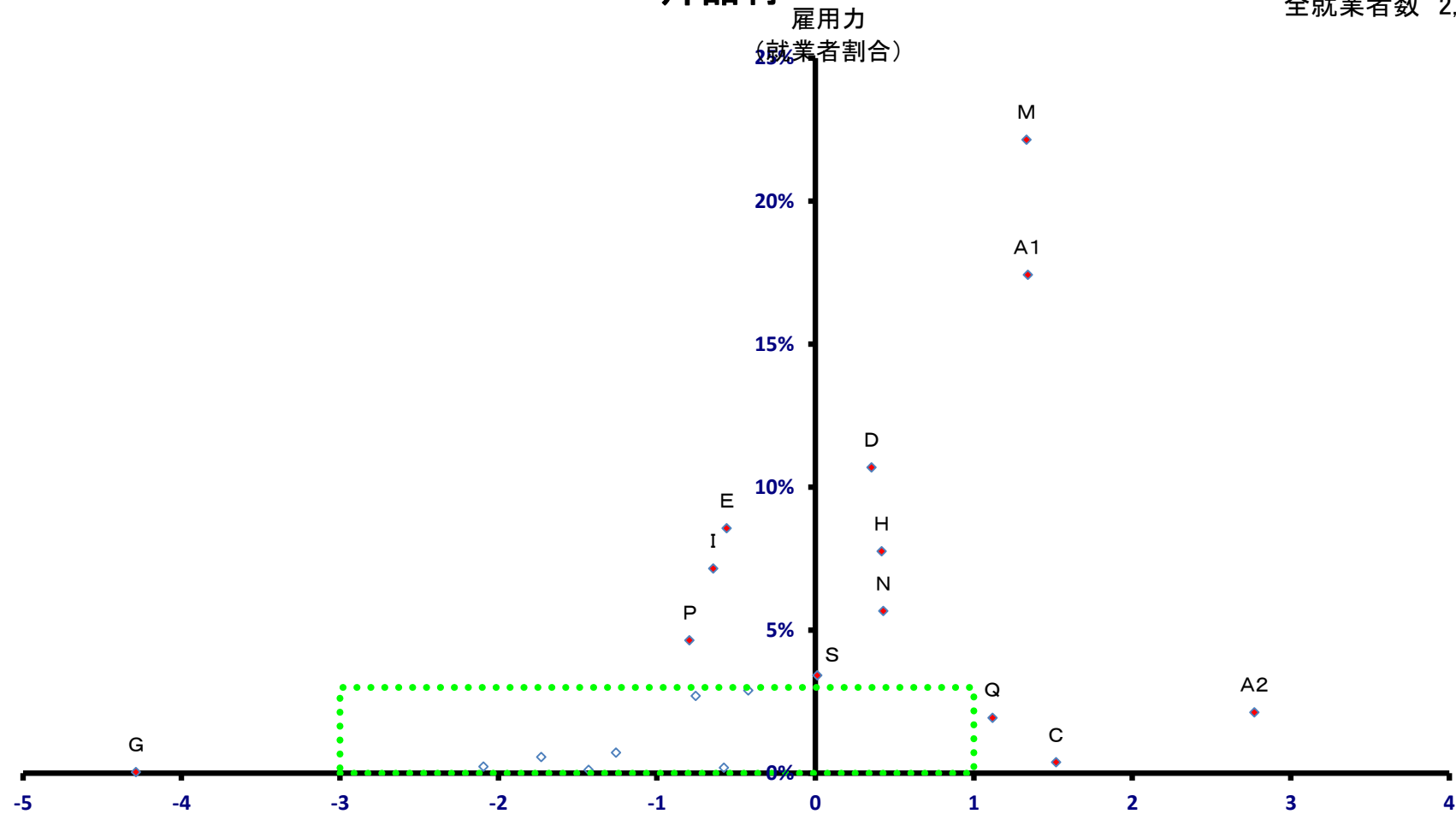

稼ぐ力
(修正特化係数の対数変換値)

片品村

全就業者数 2,628 人

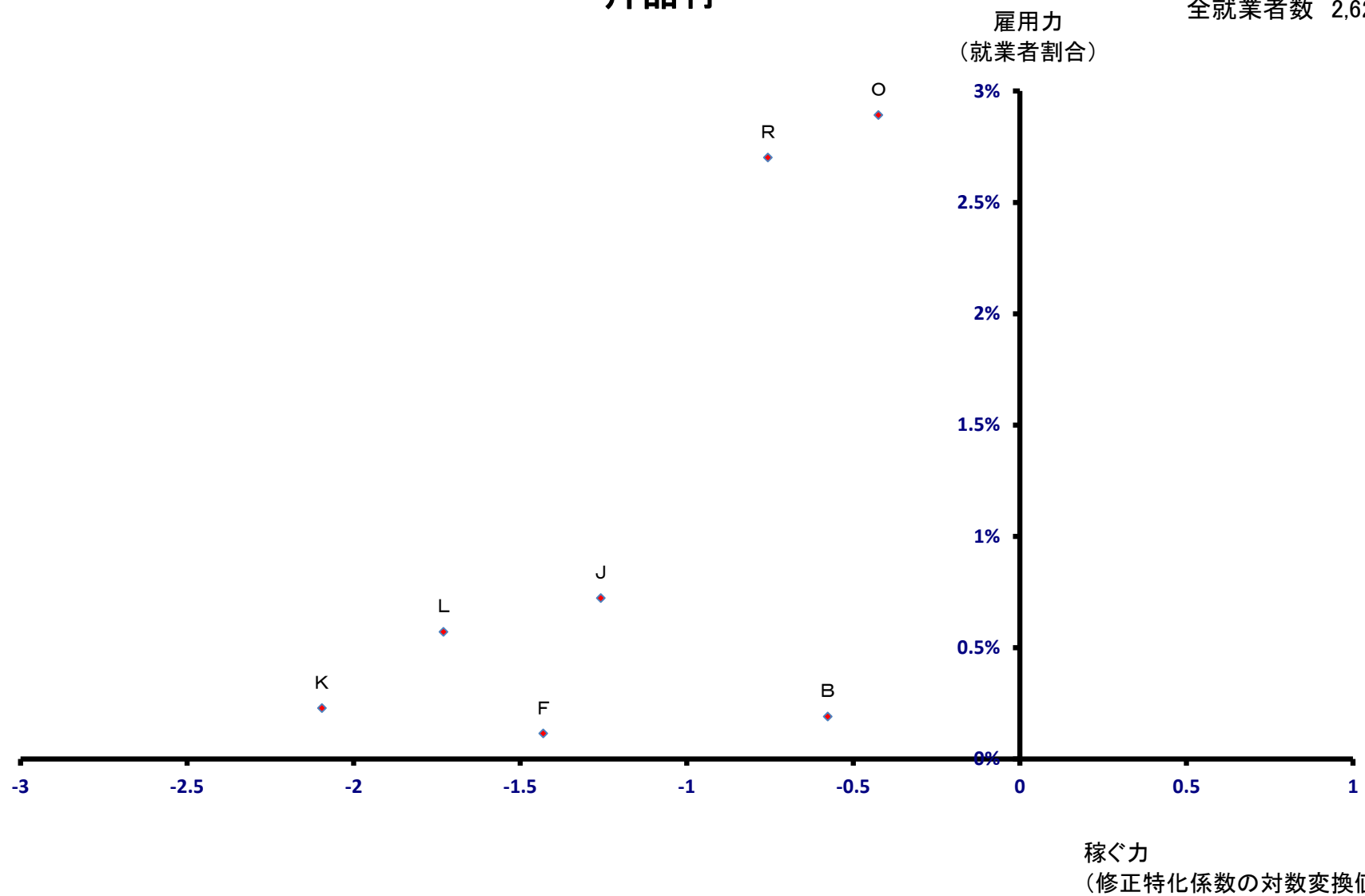

川場村

全就業者数 1,783 人

雇用力
(就業者割合)

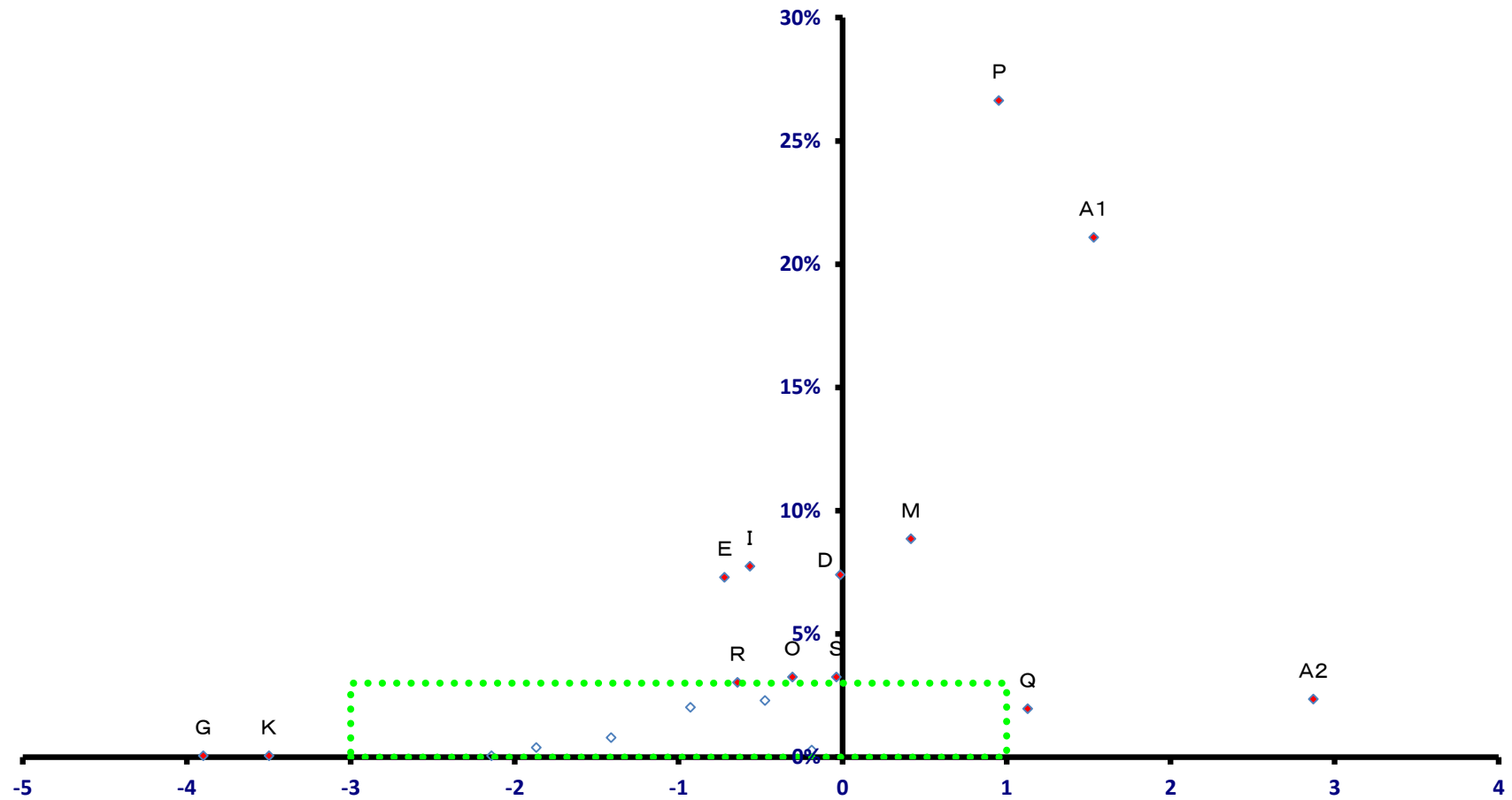

稼ぐ力
(修正特化係数の対数変換値)

川場村

全就業者数 1,783 人

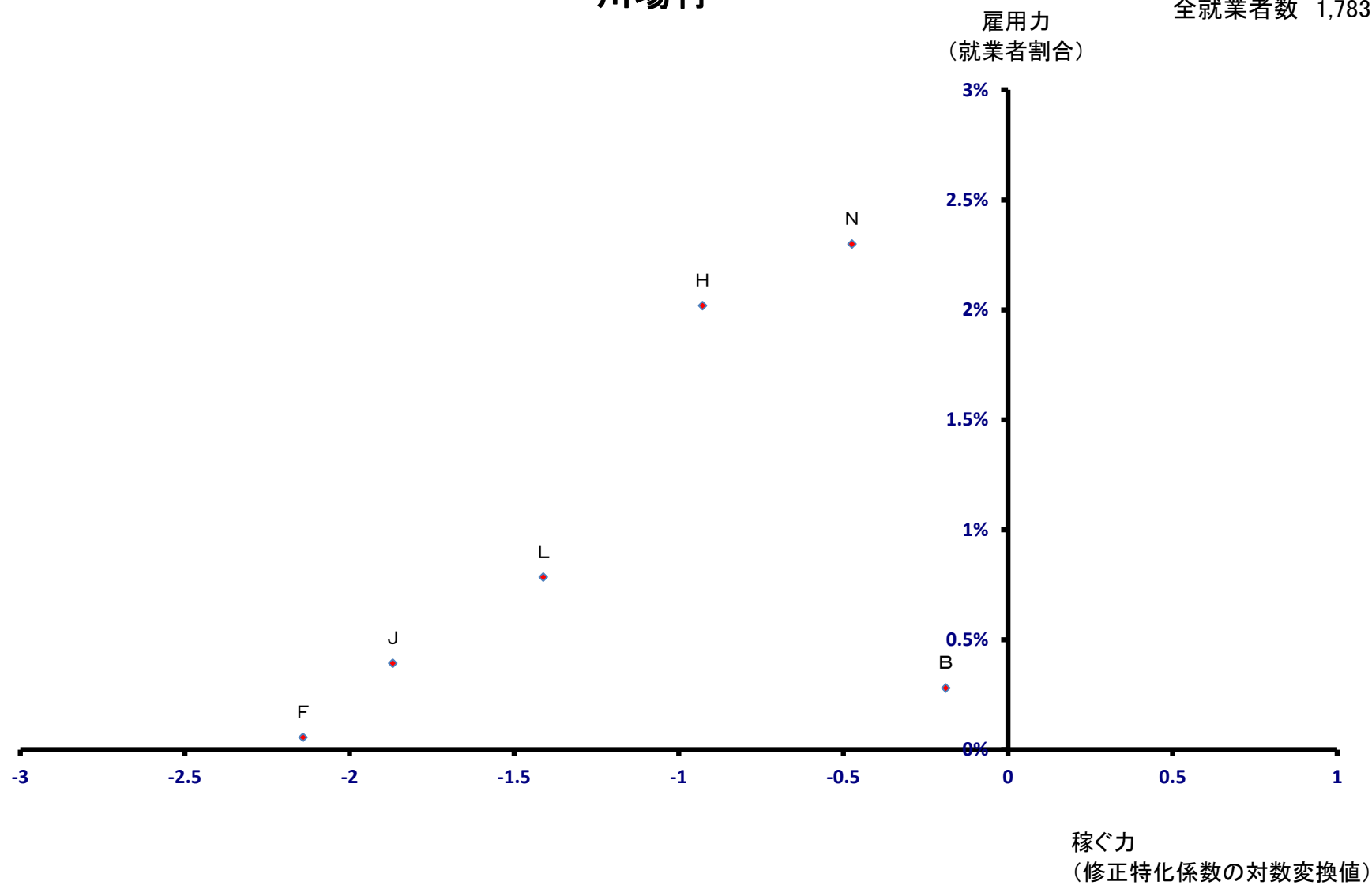

昭和村

全就業者数 4,512 人

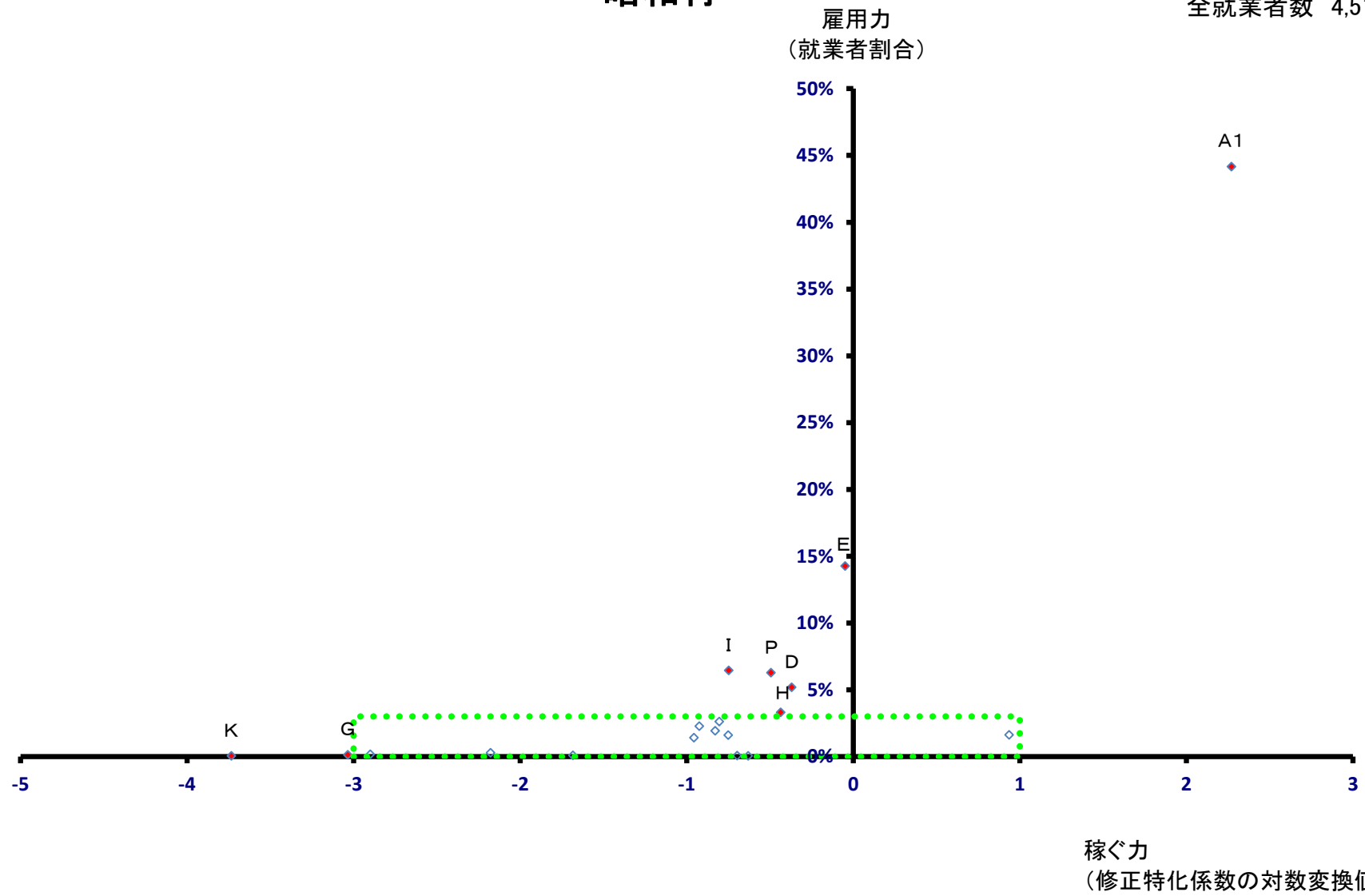

昭和村

全就業者数 4,512 人

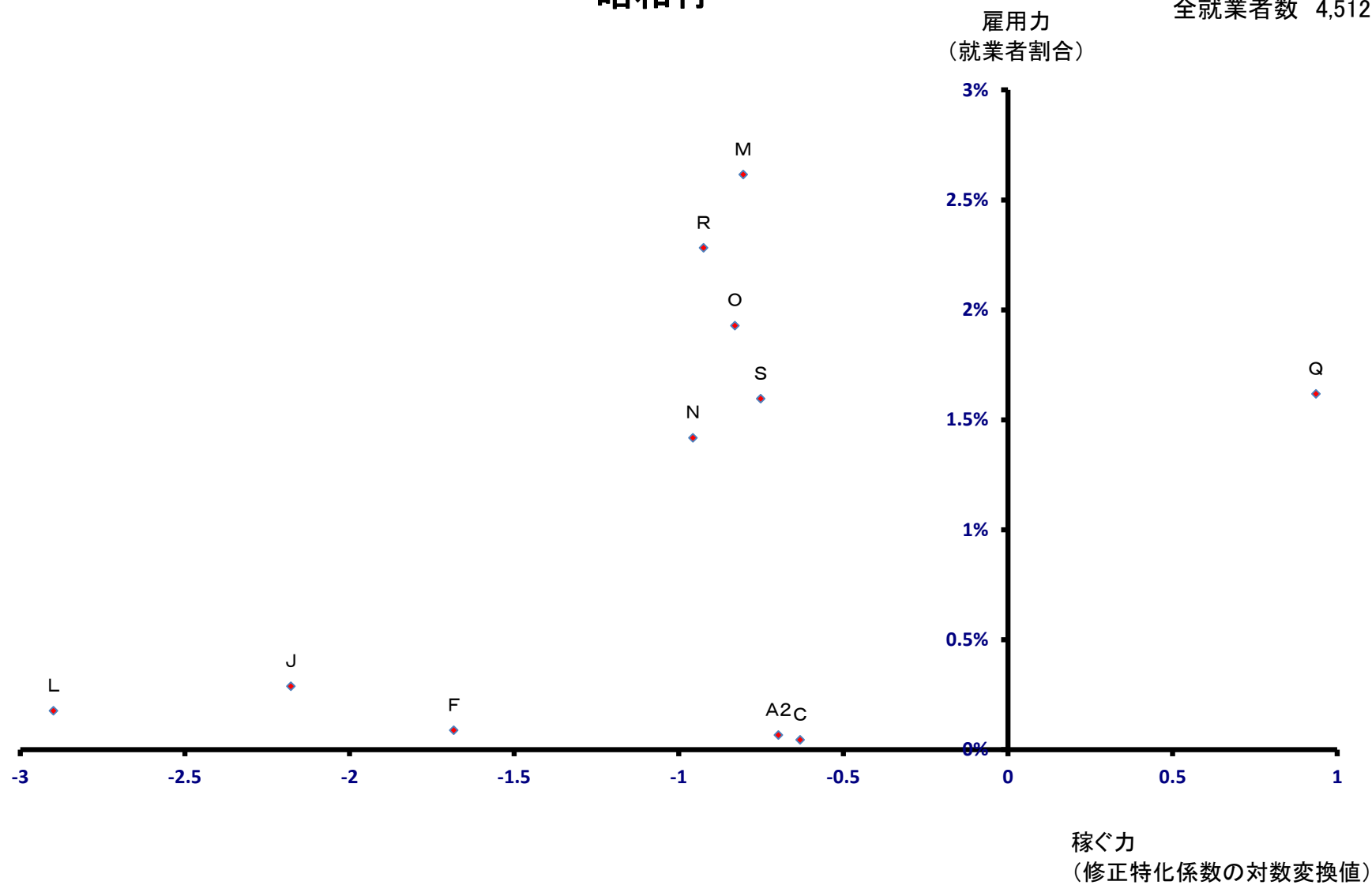

みなかみ町

全就業者数 9,844 人

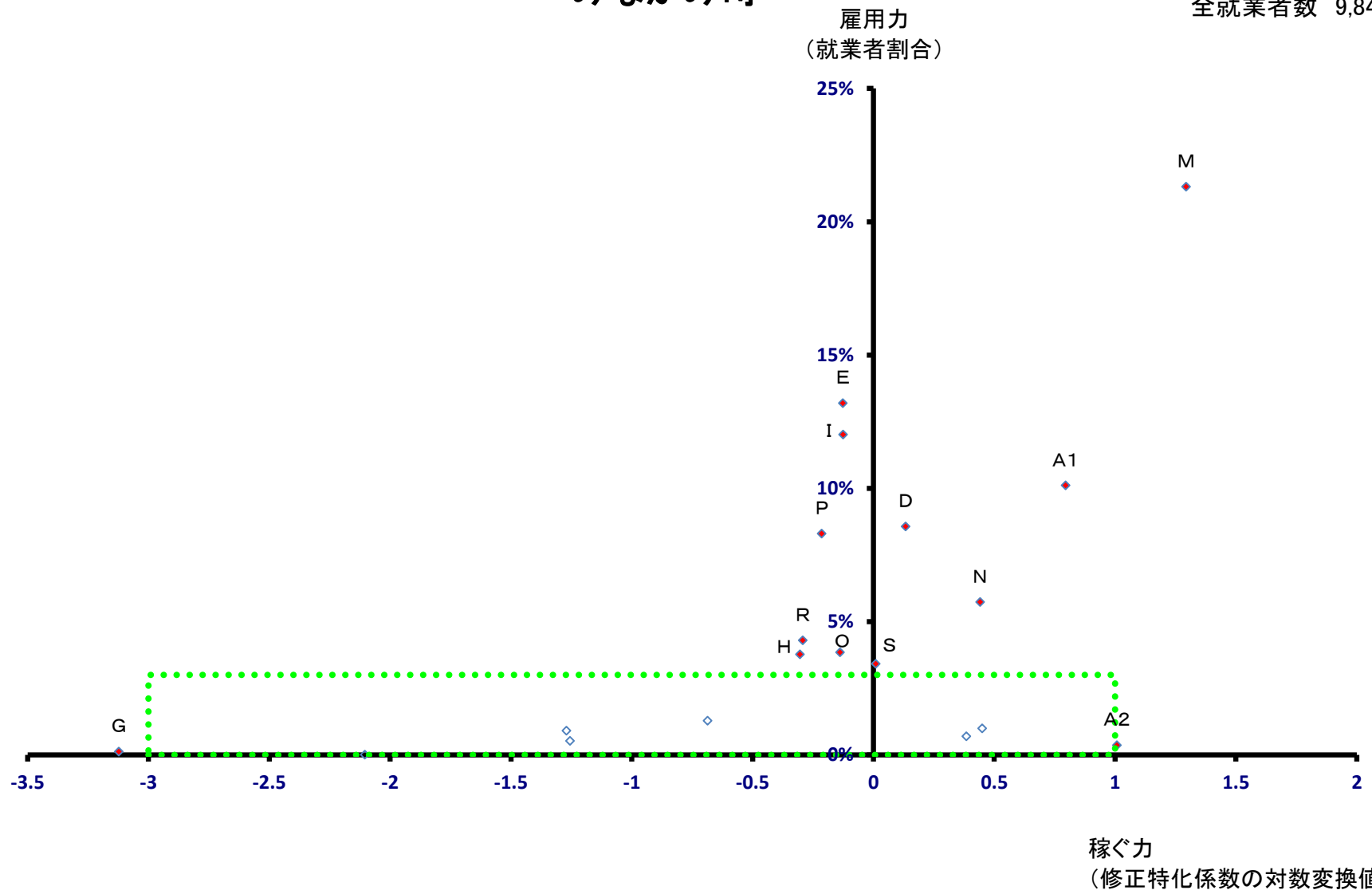

みなかみ町

全就業者数 9,844 人

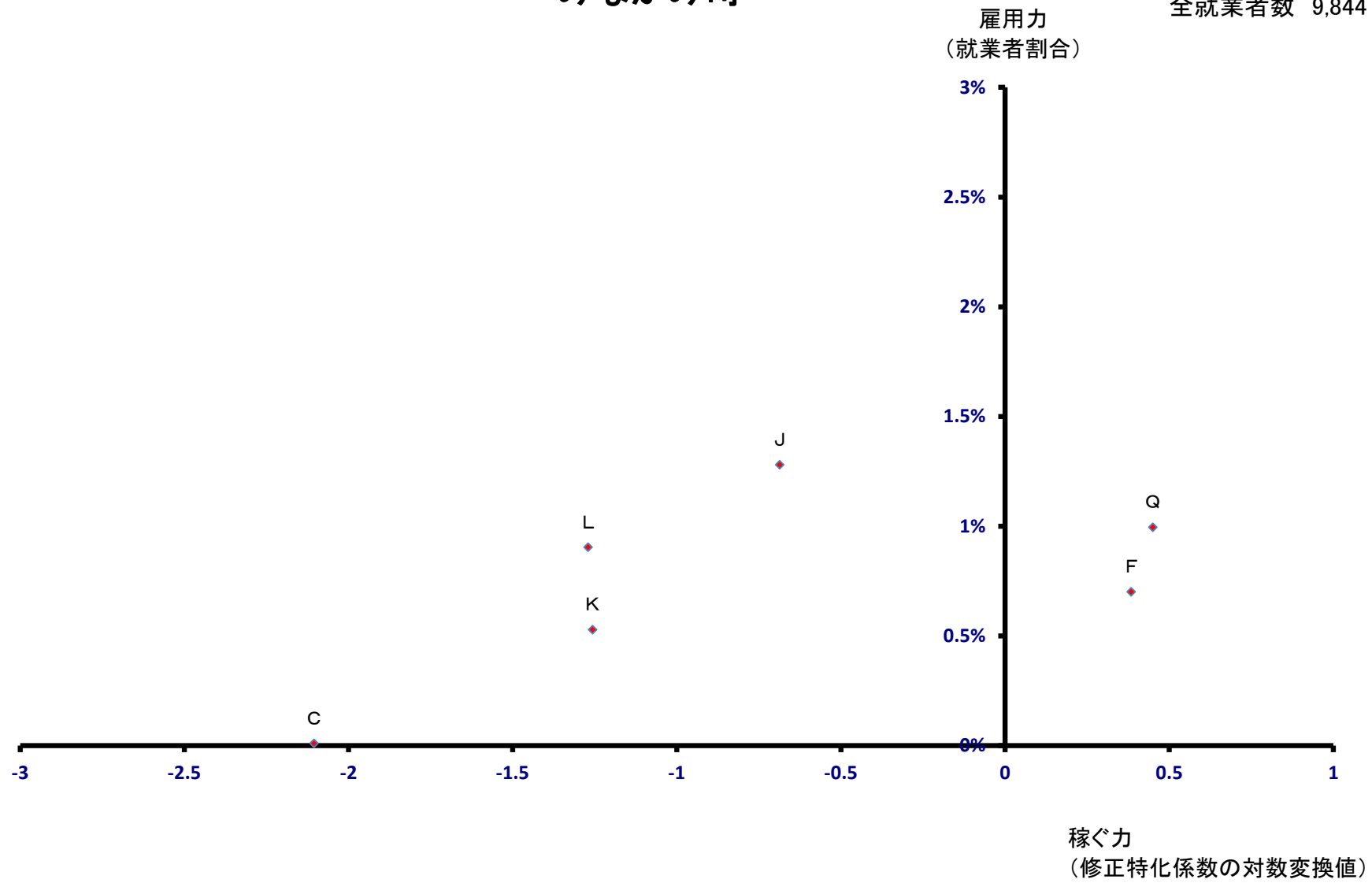

玉村町

全就業者数 15,247 人

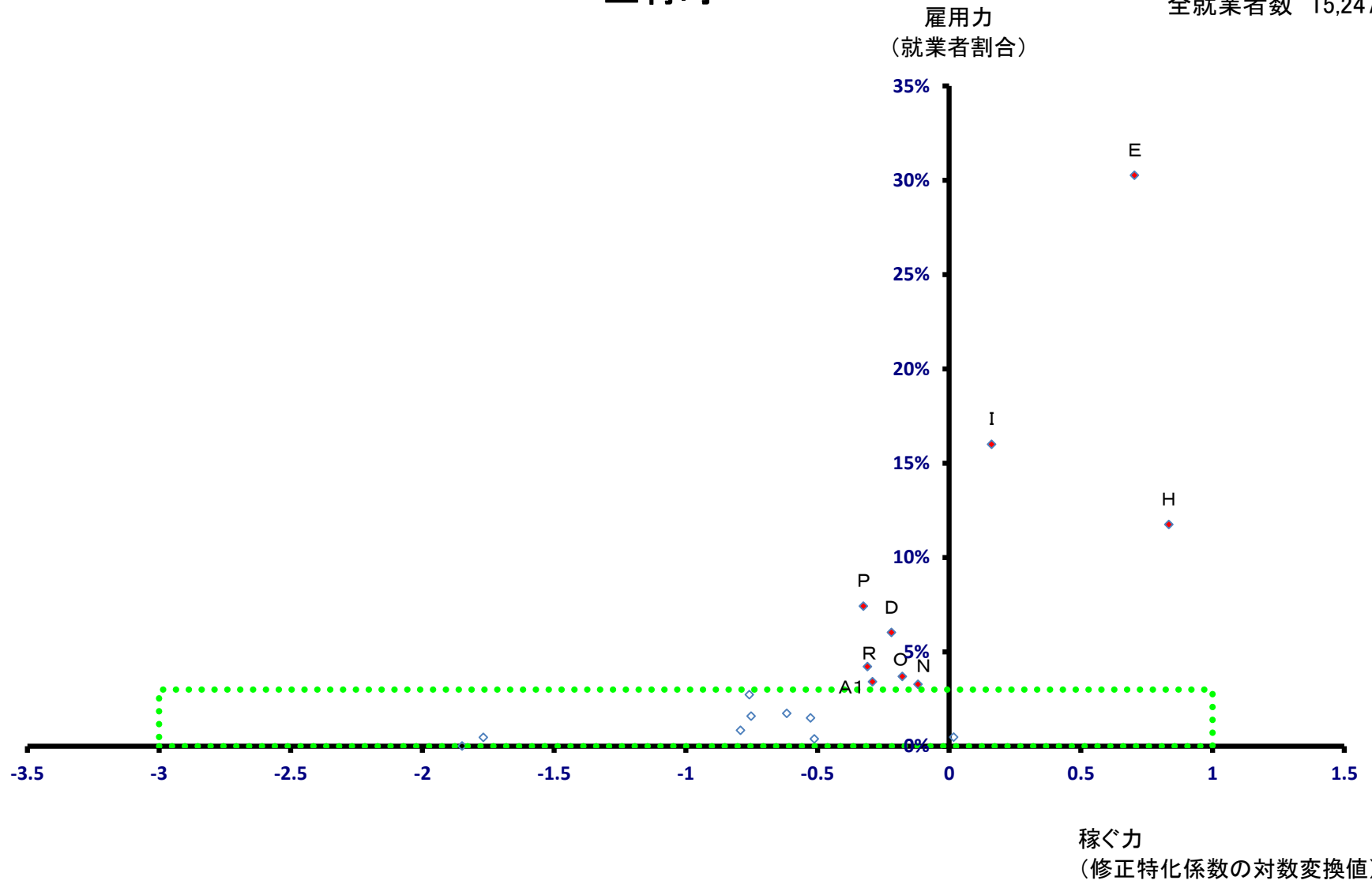

玉村町

全就業者数 15,247 人

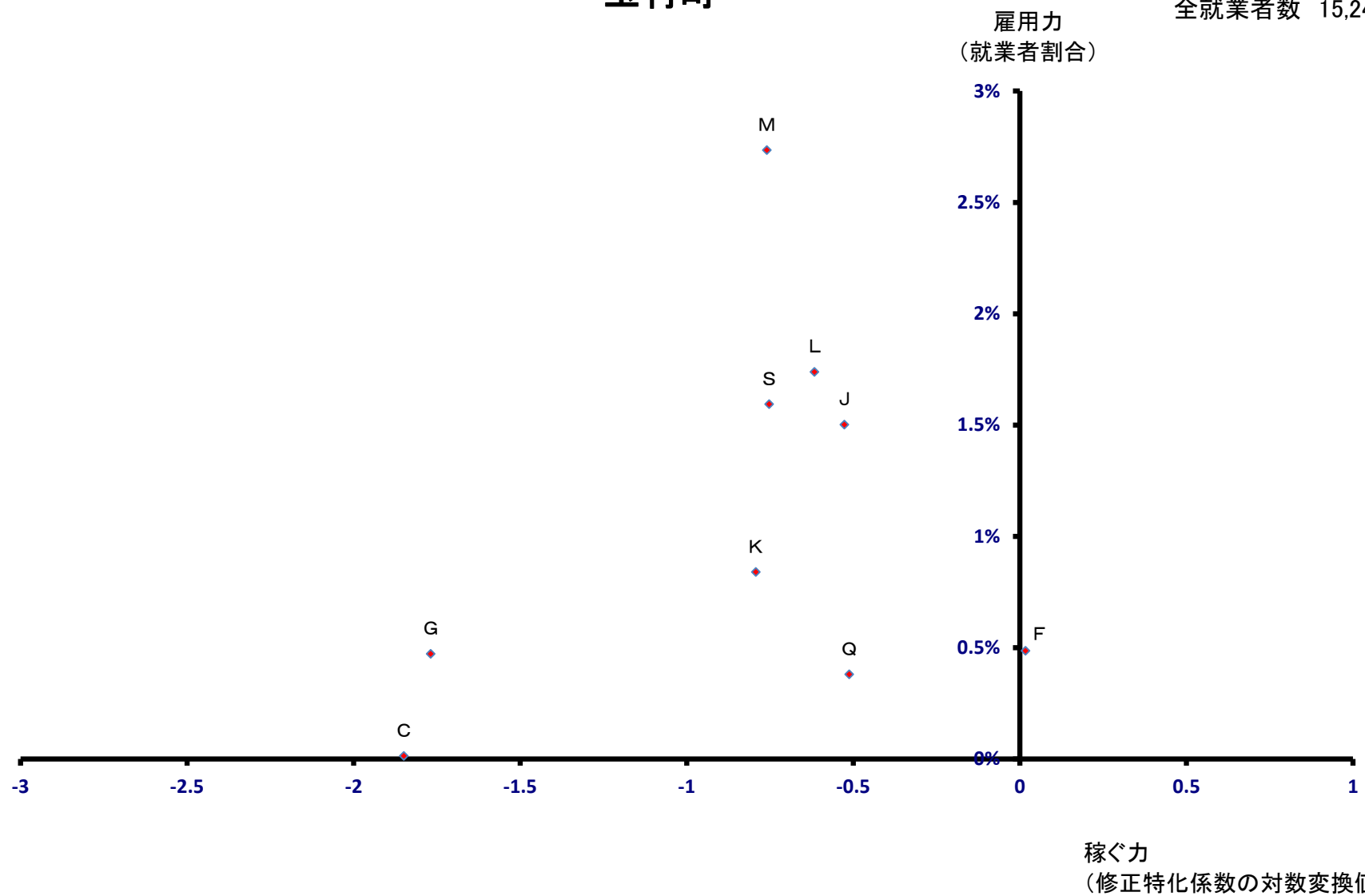

板倉町

全就業者数 6,887 人

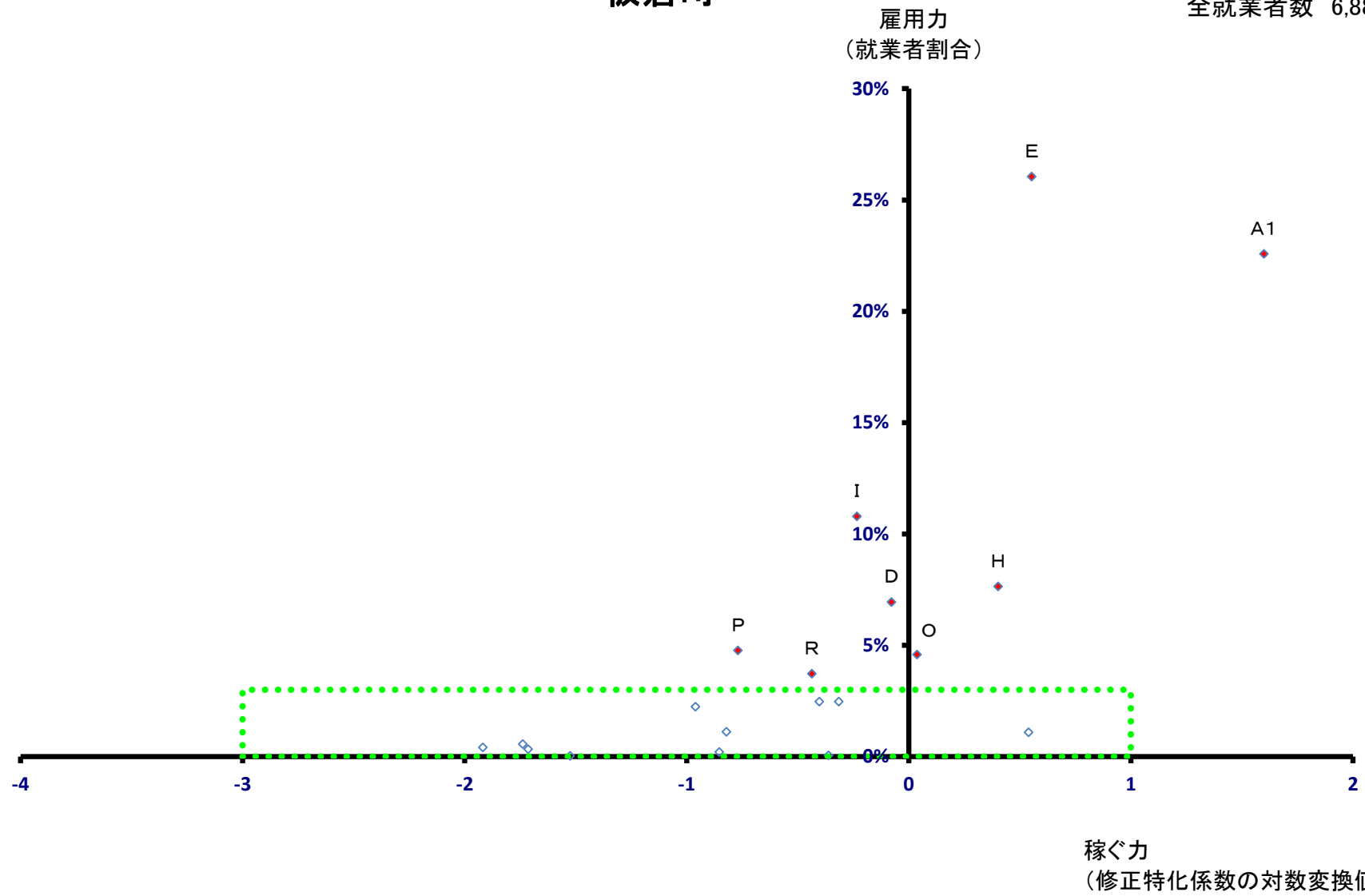

板倉町

全就業者数 6,887 人

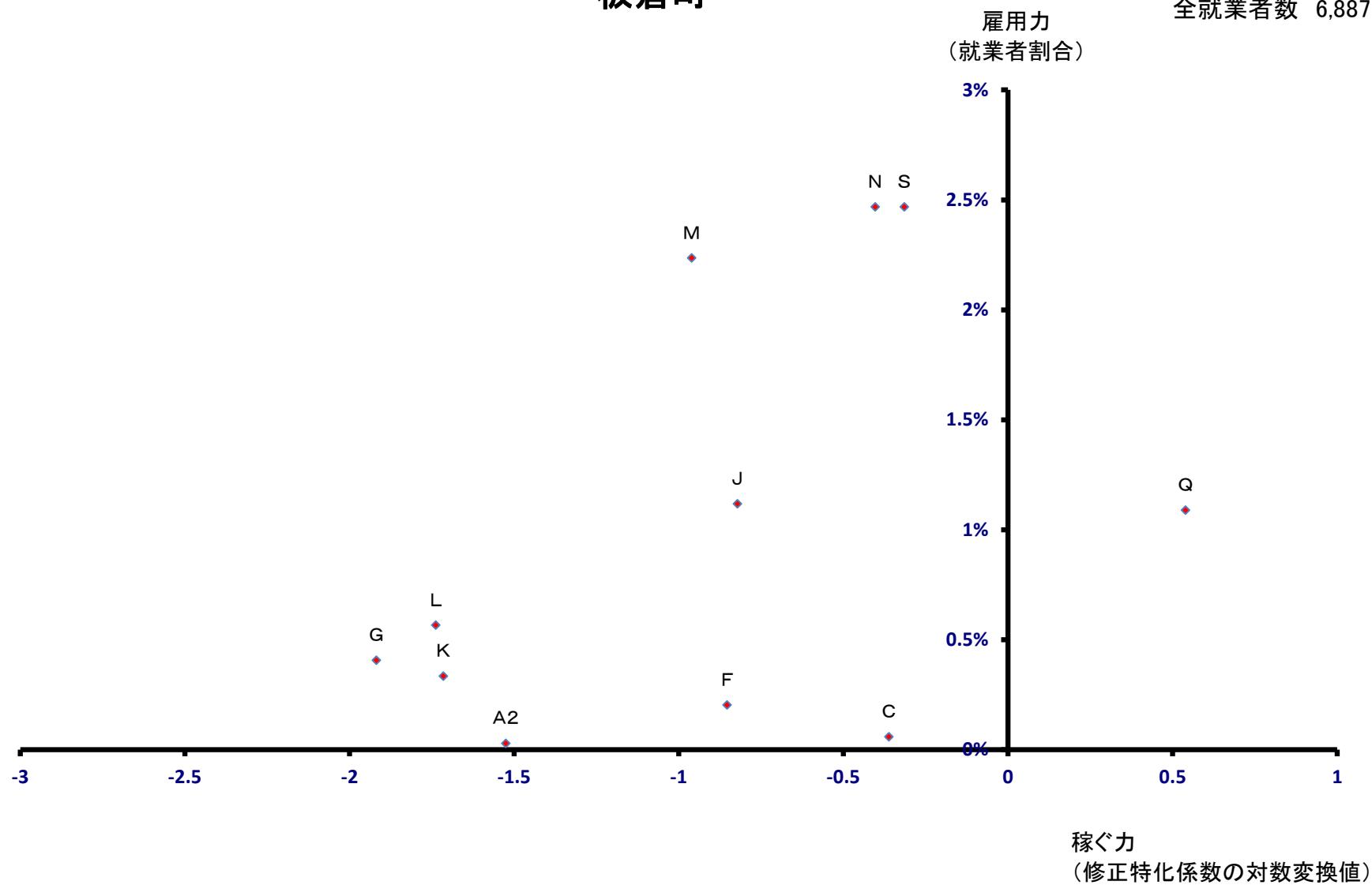

明和町

全就業者数 6,132 人

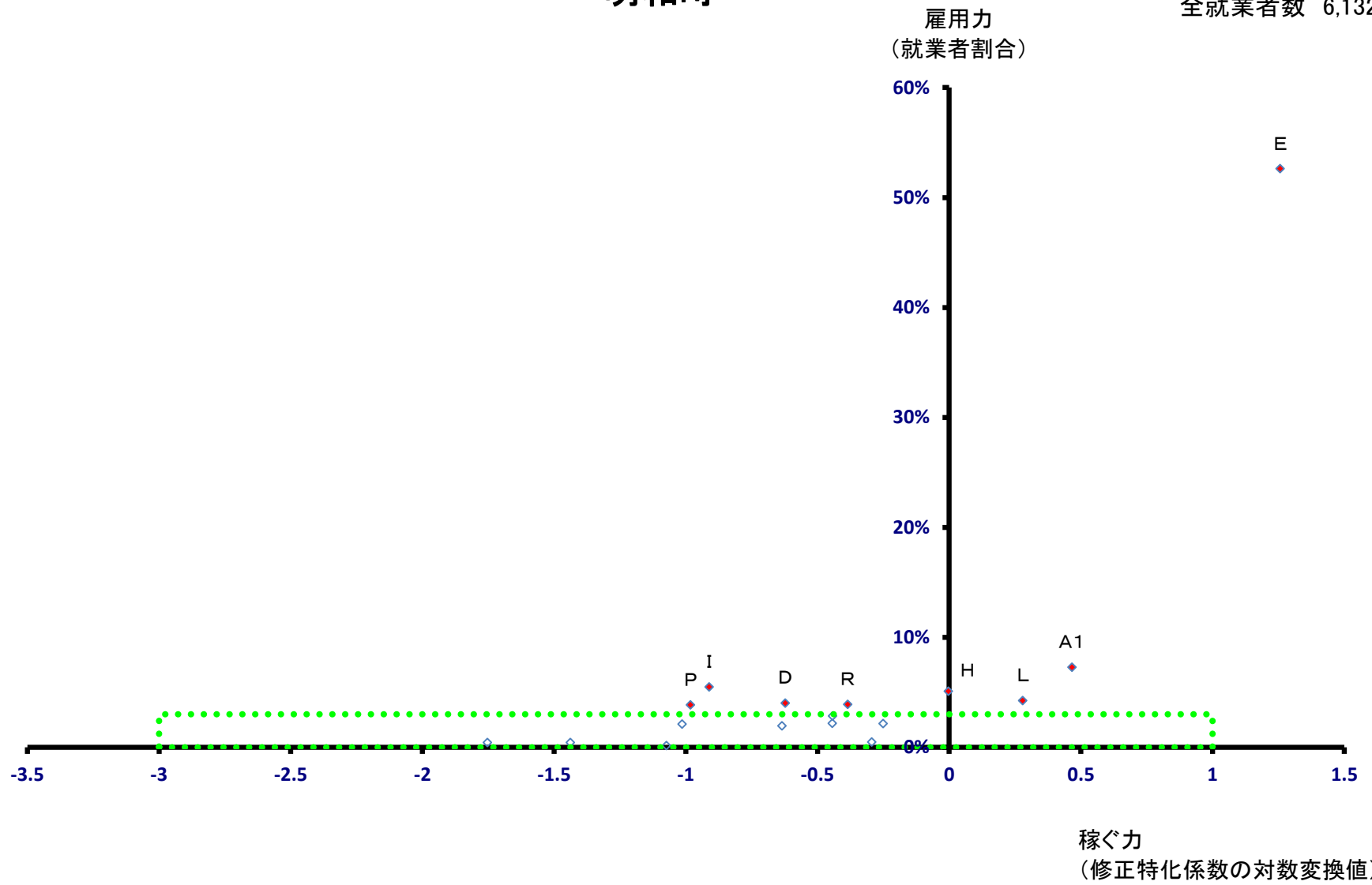

明和町

全就業者数 6,132 人

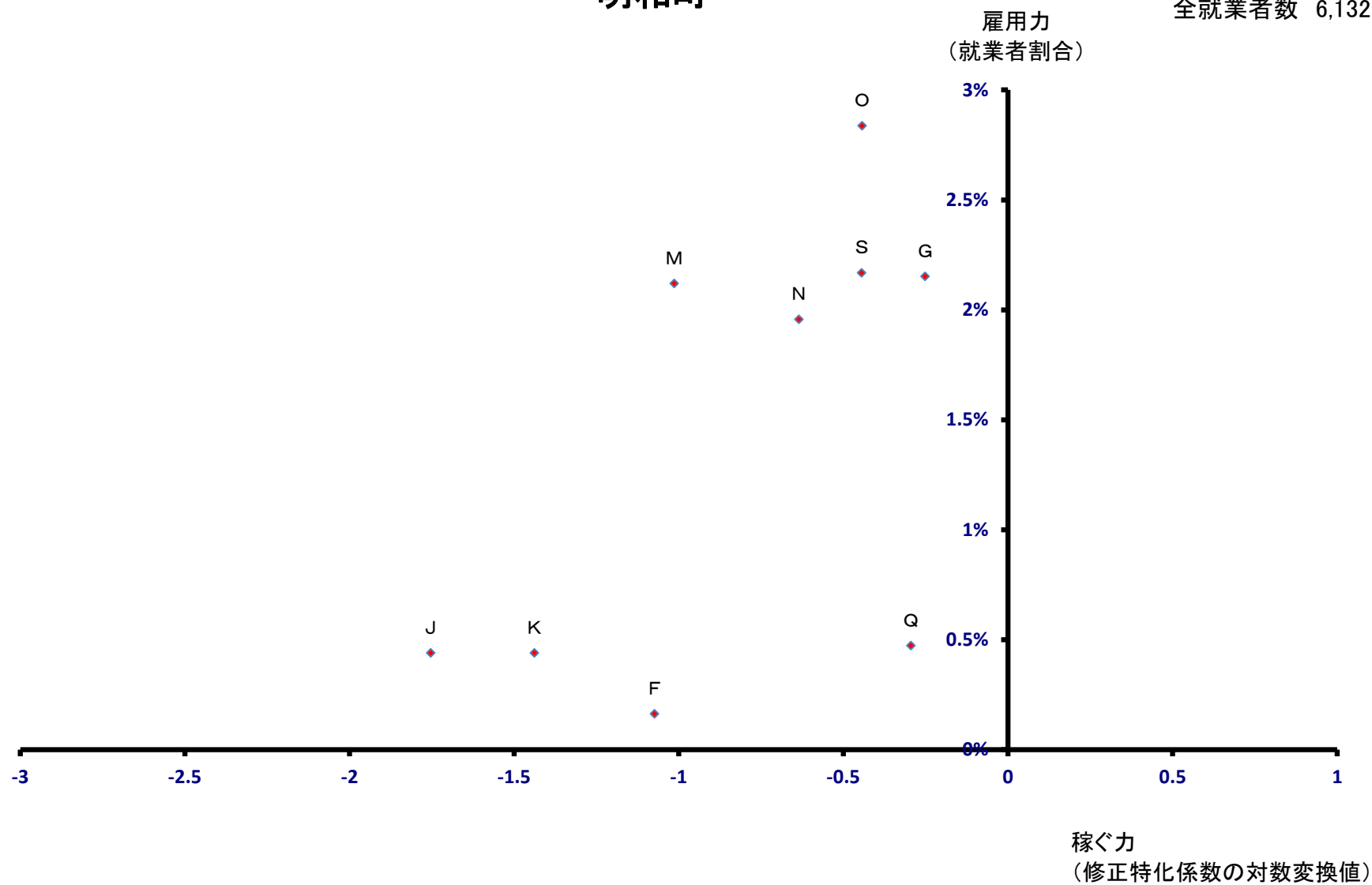

千代田町

全就業者数 6,441 人

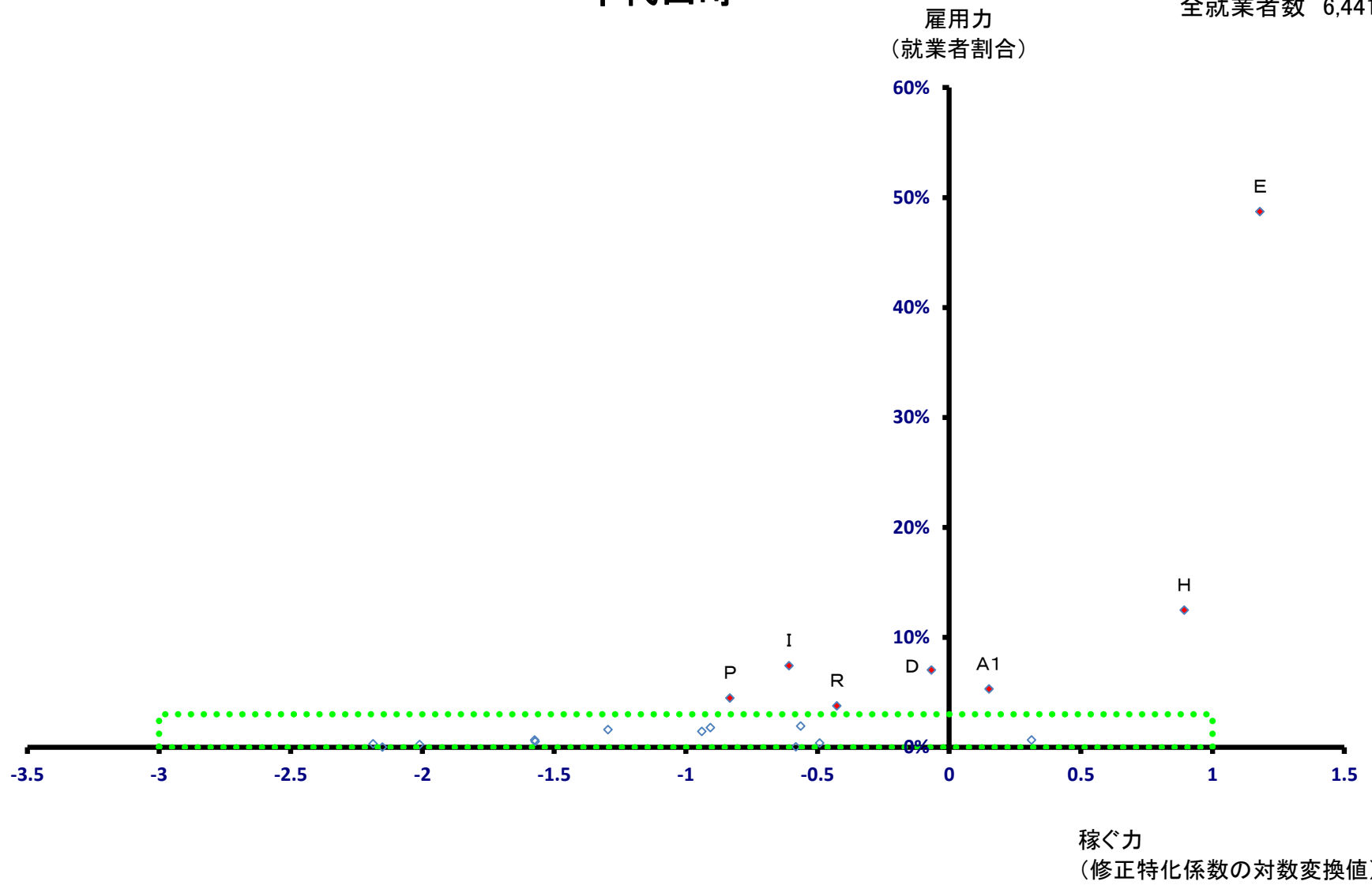

千代田町

全就業者数 6,441 人

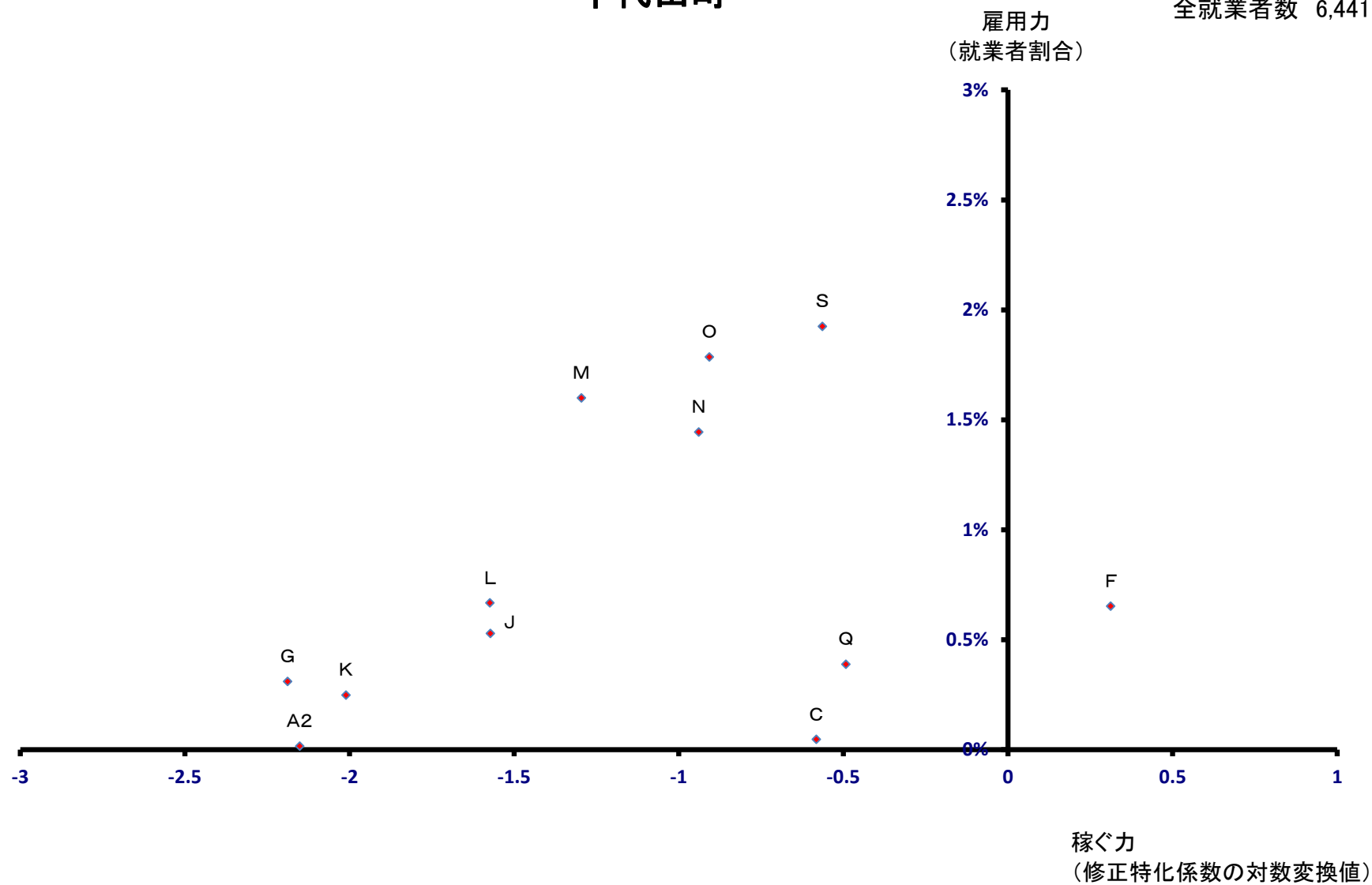

大泉町

全就業者数 25,260 人

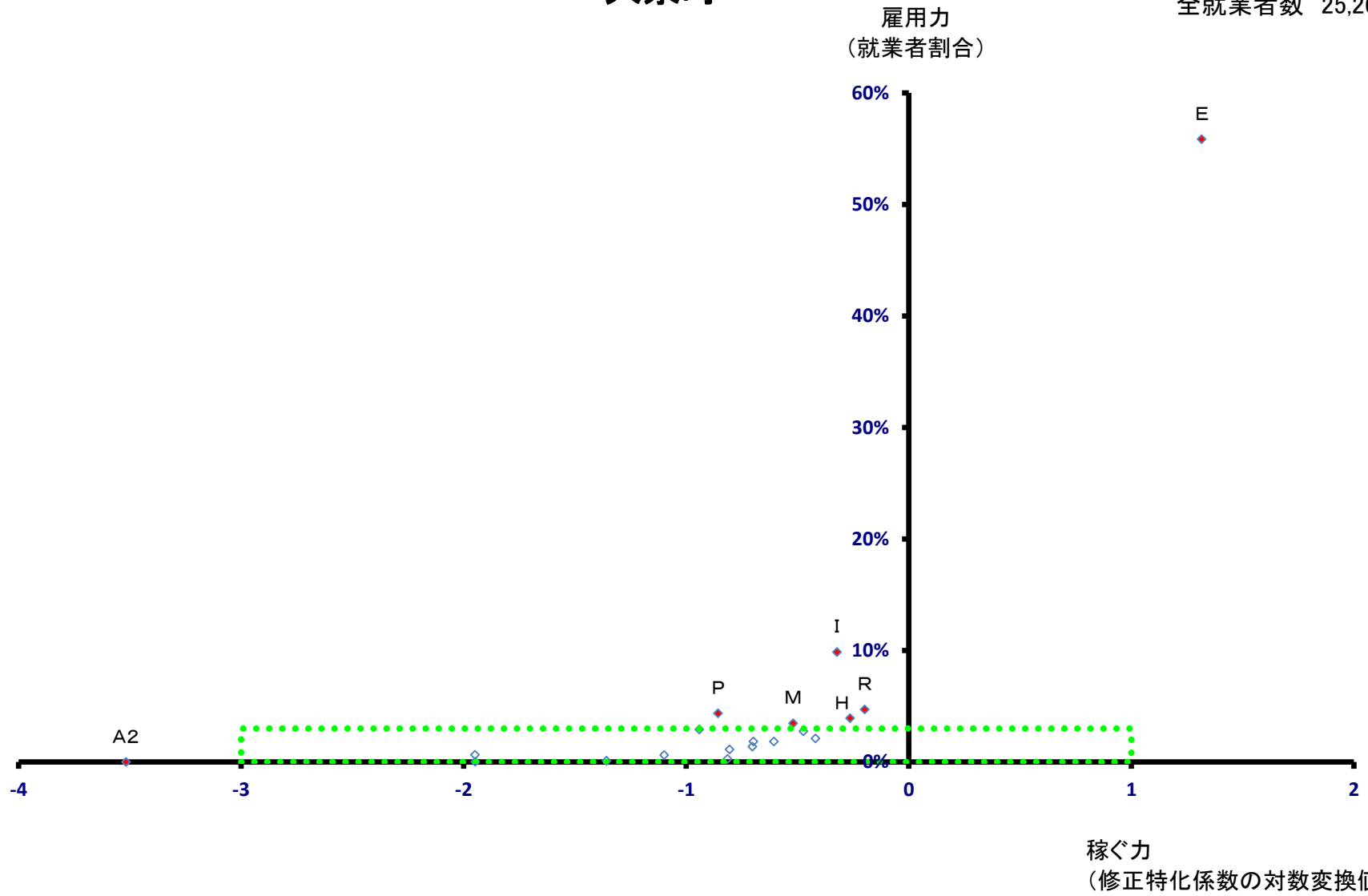

大泉町

全就業者数 25,260 人

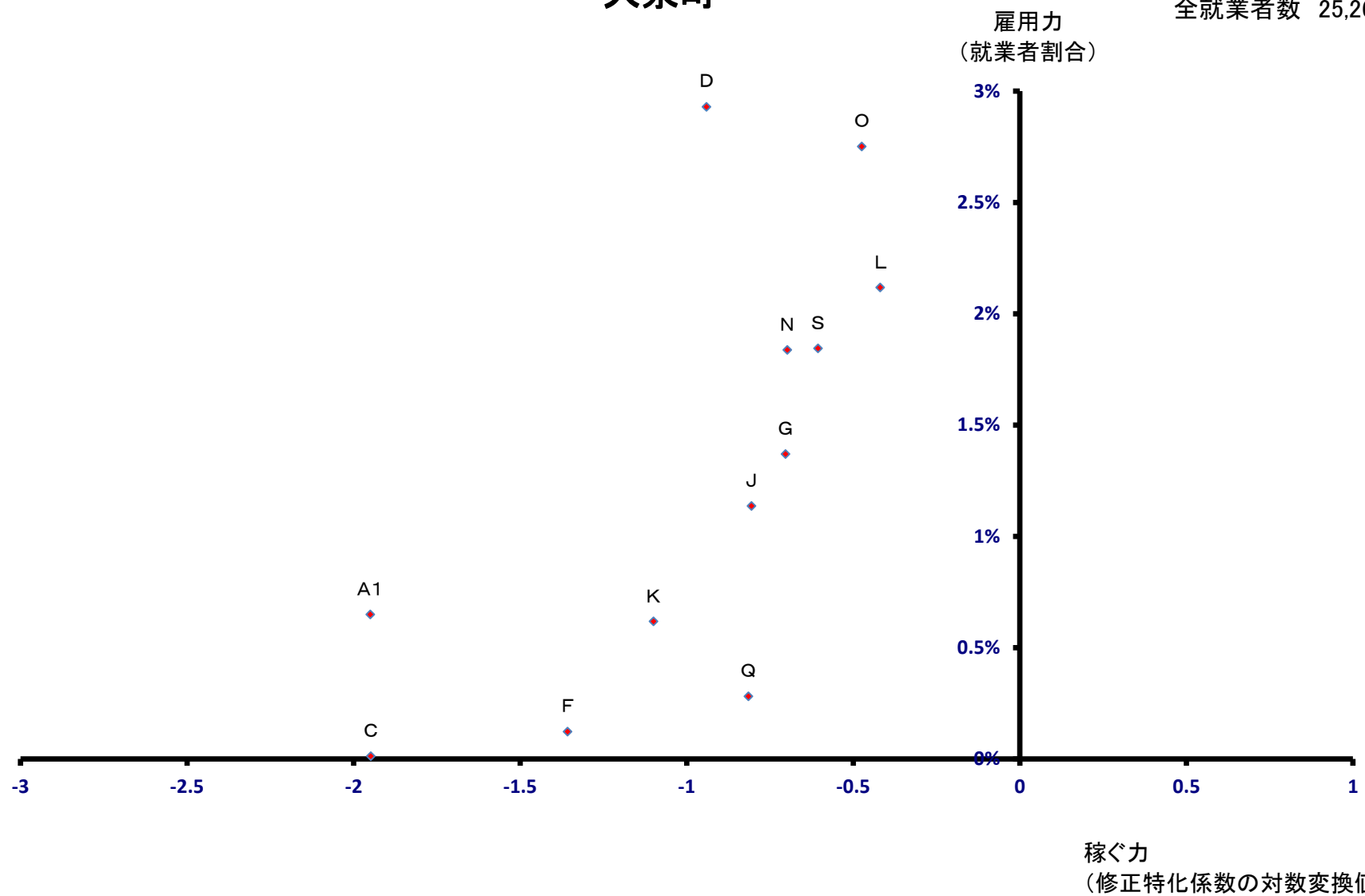

稼ぐ力
(修正特化係数の対数変換値)

邑楽町

全就業者数 11,427 人

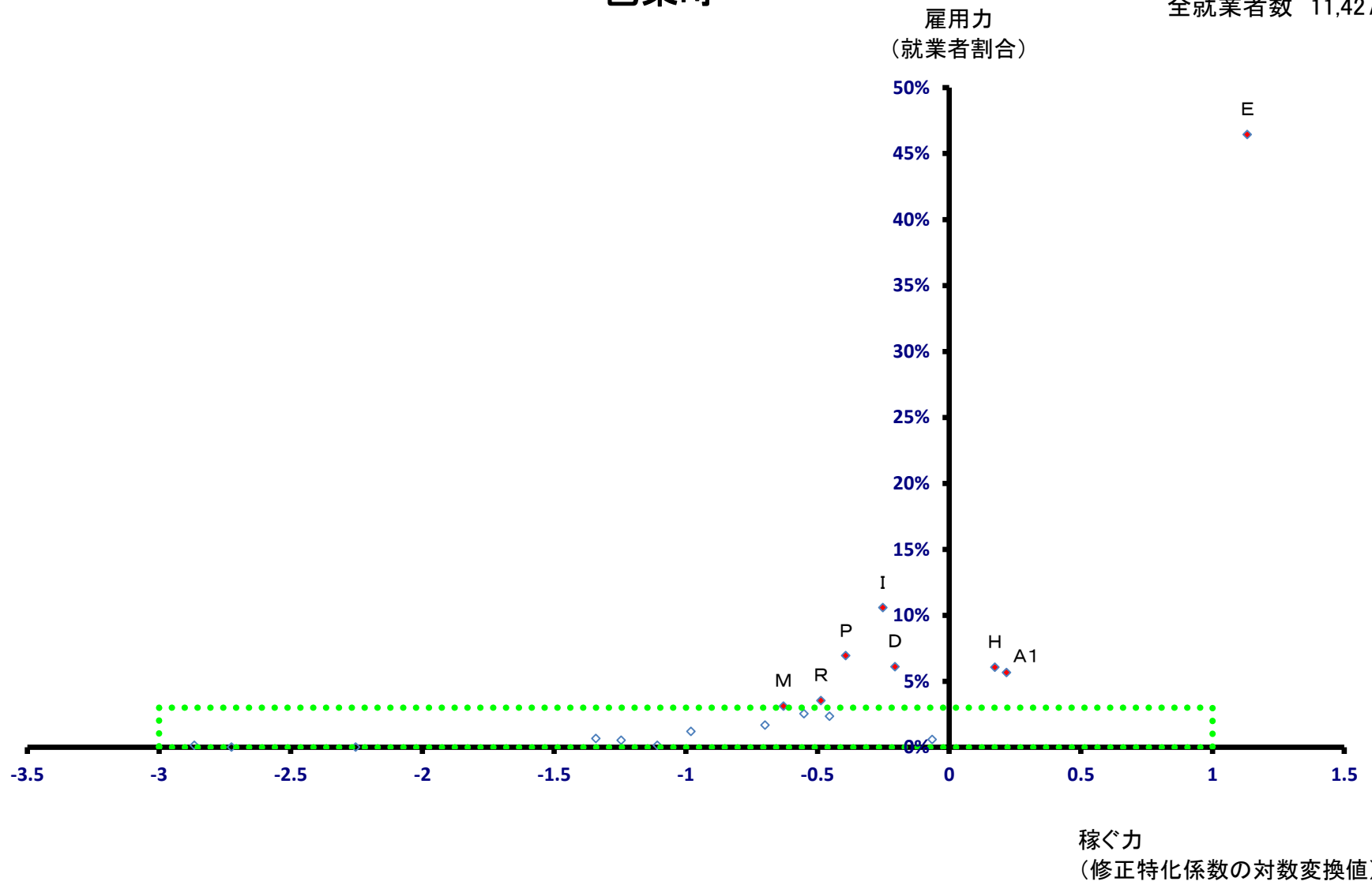

邑楽町

全就業者数 11,427 人

