

群馬県

全従業者数 989,891 人

雇用力
(従業者割合)

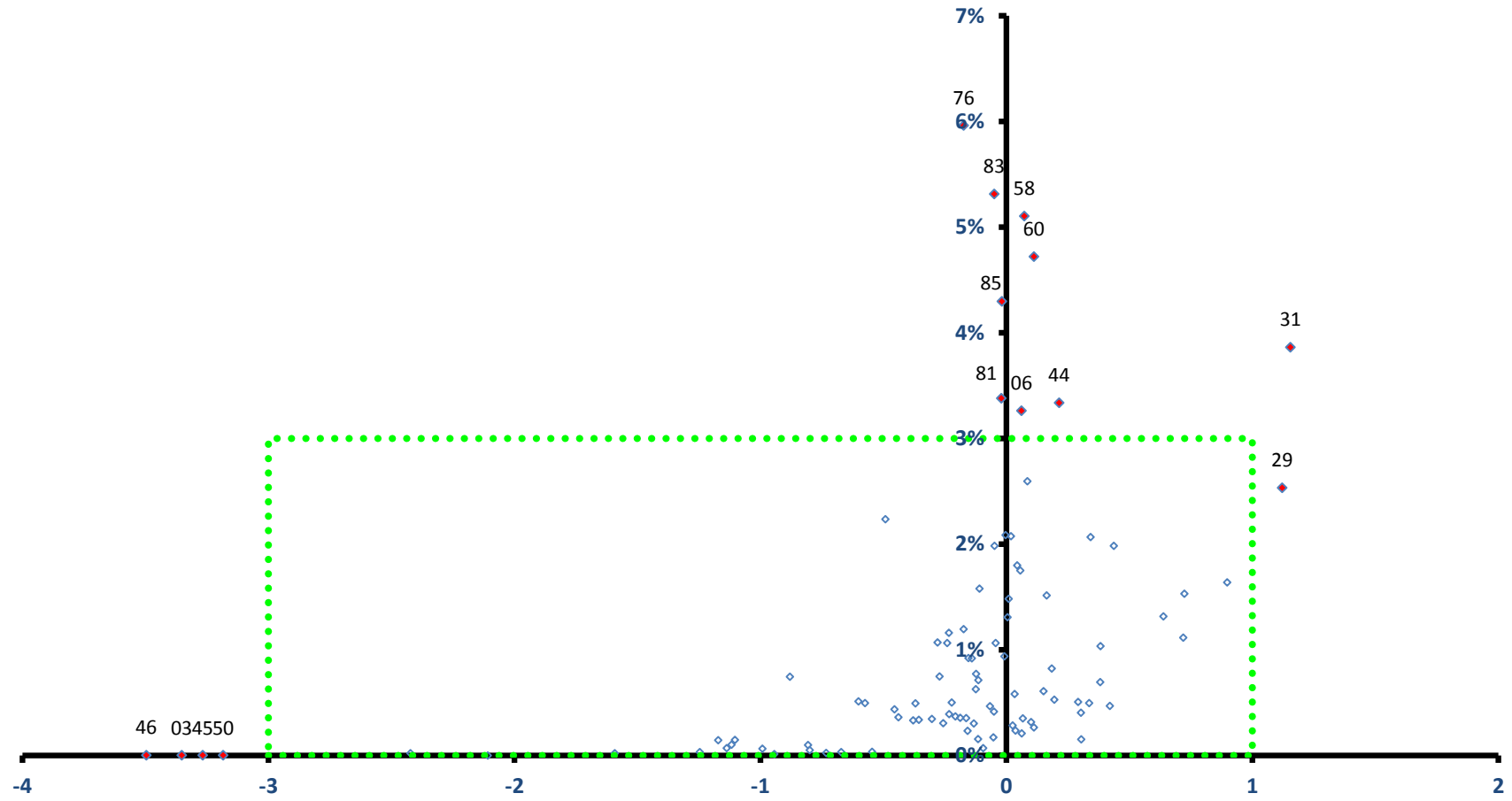

稼ぐ力
(修正特化係数の対数変換値)

群馬県

全従業者数 989,891 人

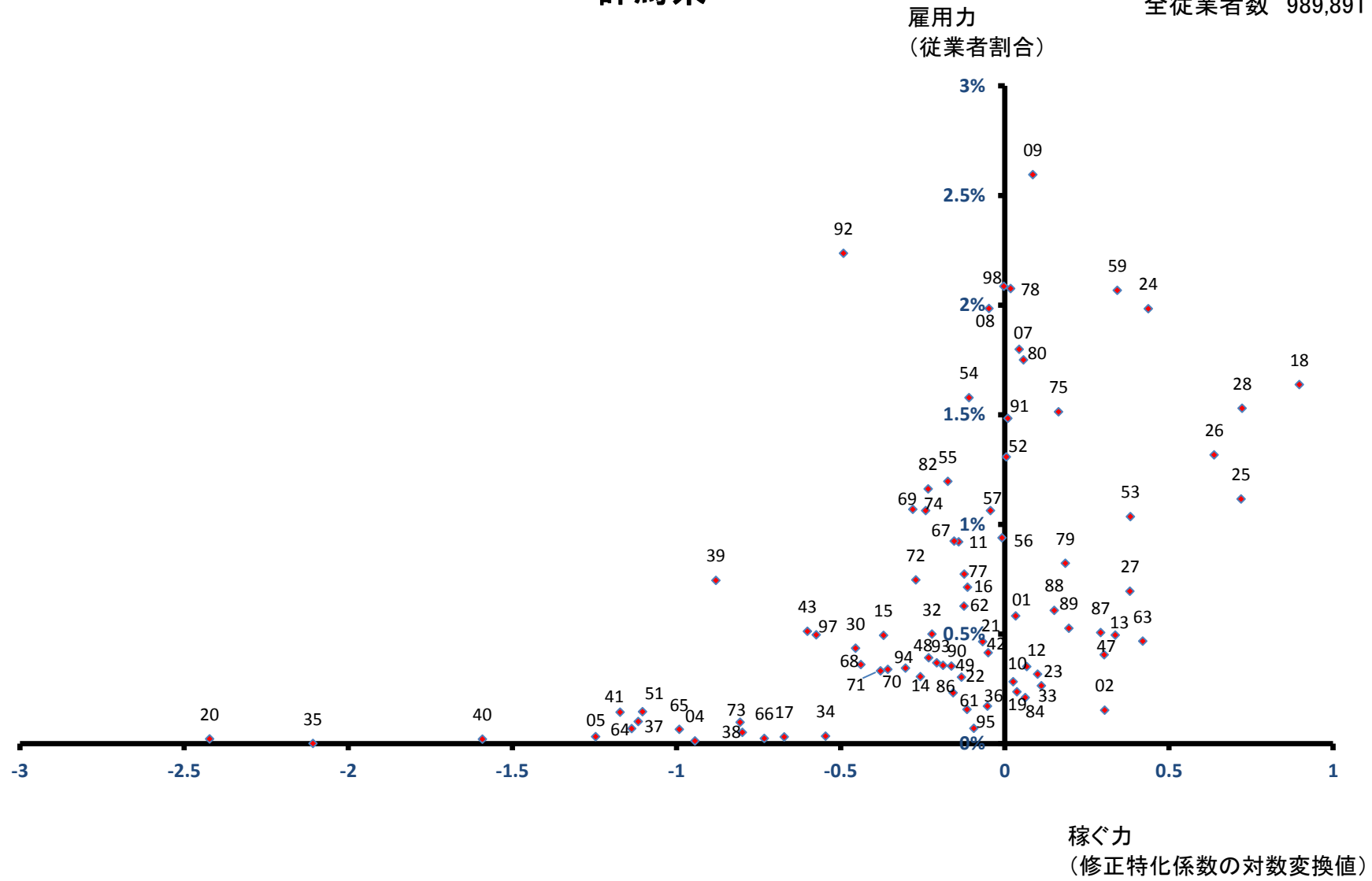

前橋市

全従業者数 180,477 人

雇用力
(従業者割合)

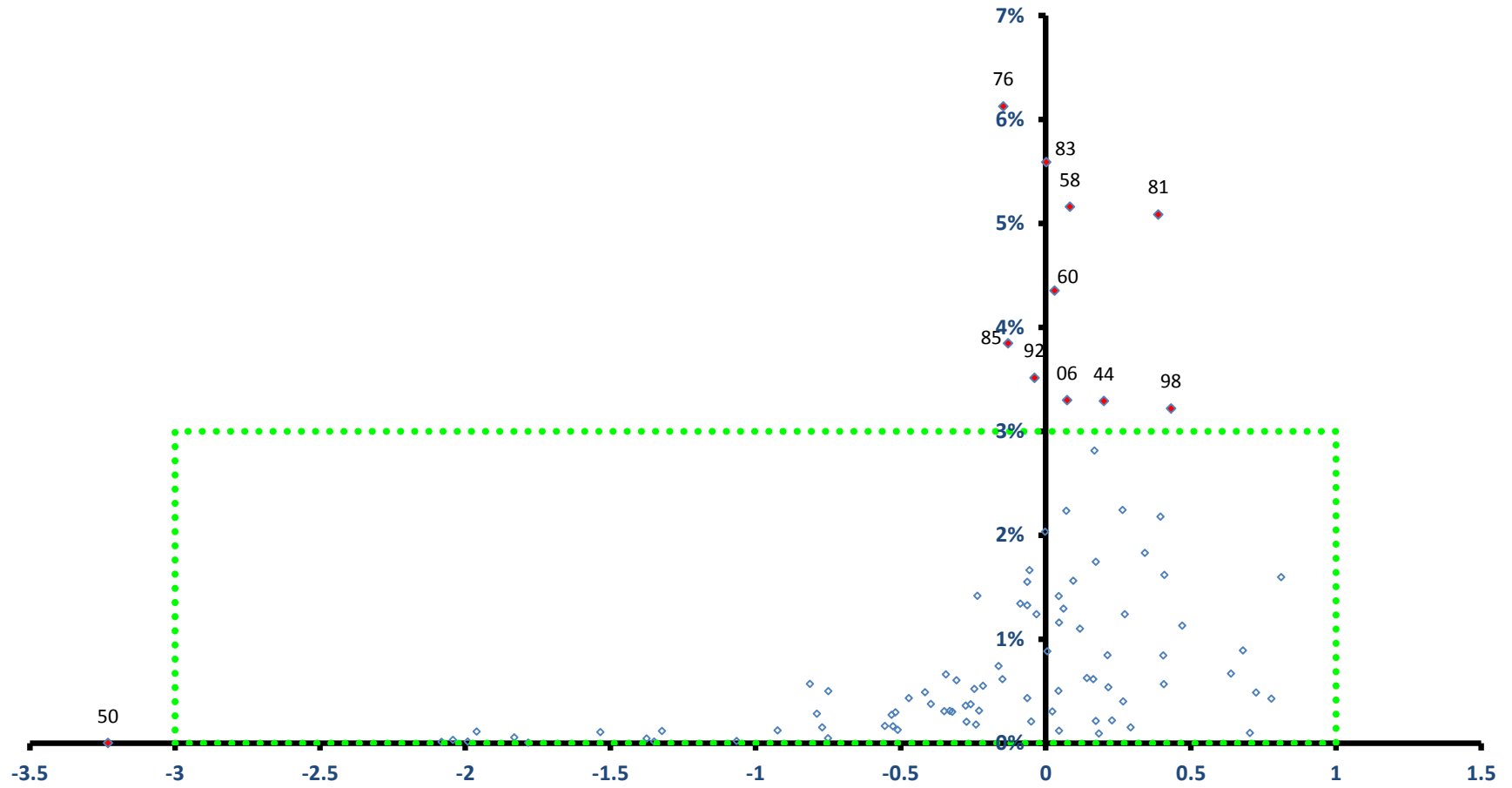

稼ぐ力
(修正特化係数の対数変換値)

前橋市

全従業者数 180,477 人

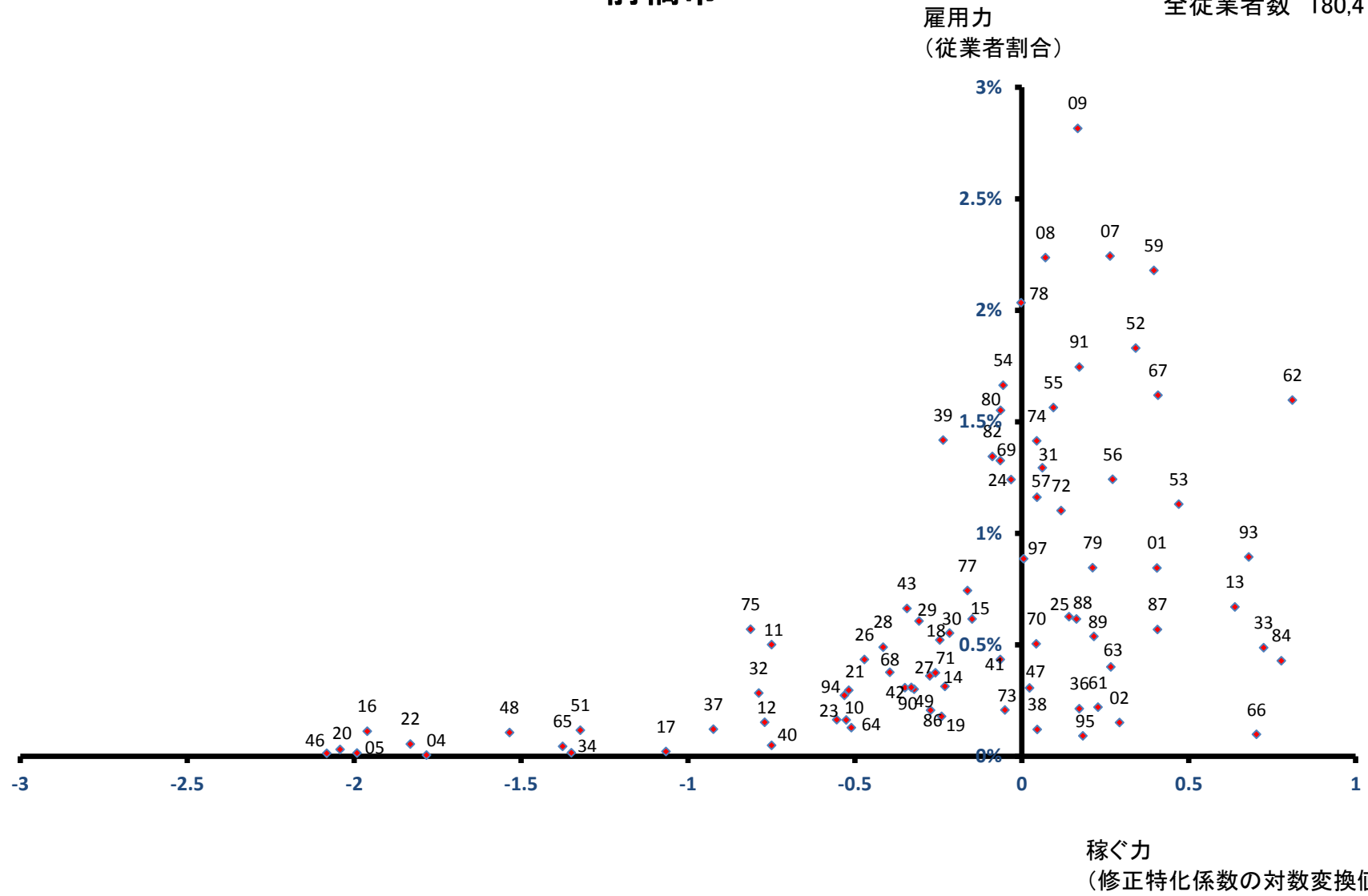

高崎市

全従業者数 185,286 人

雇用力
(従業者割合)

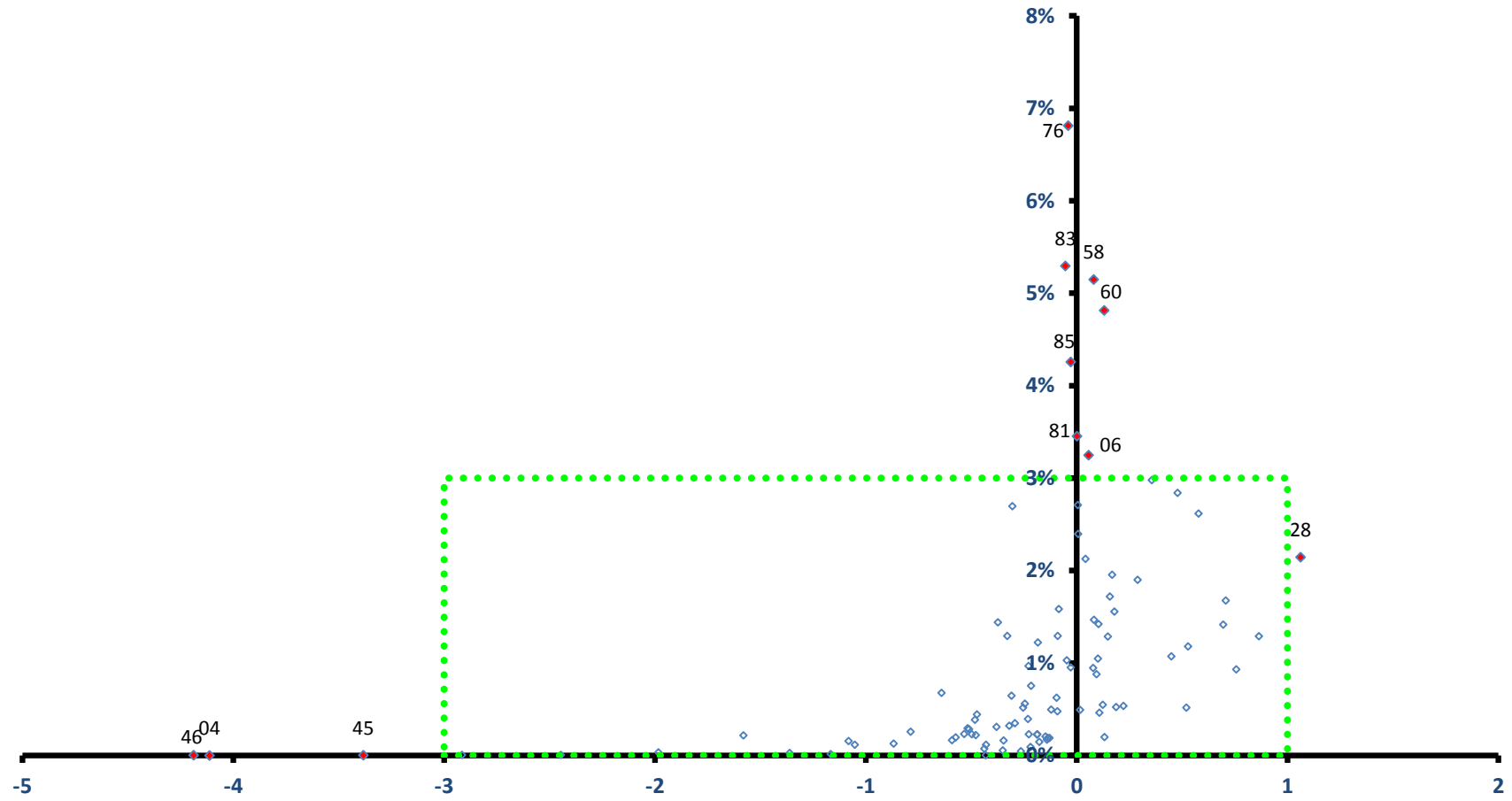

稼ぐ力
(修正特化係数の対数変換値)

高崎市

全従業者数 185,286 人

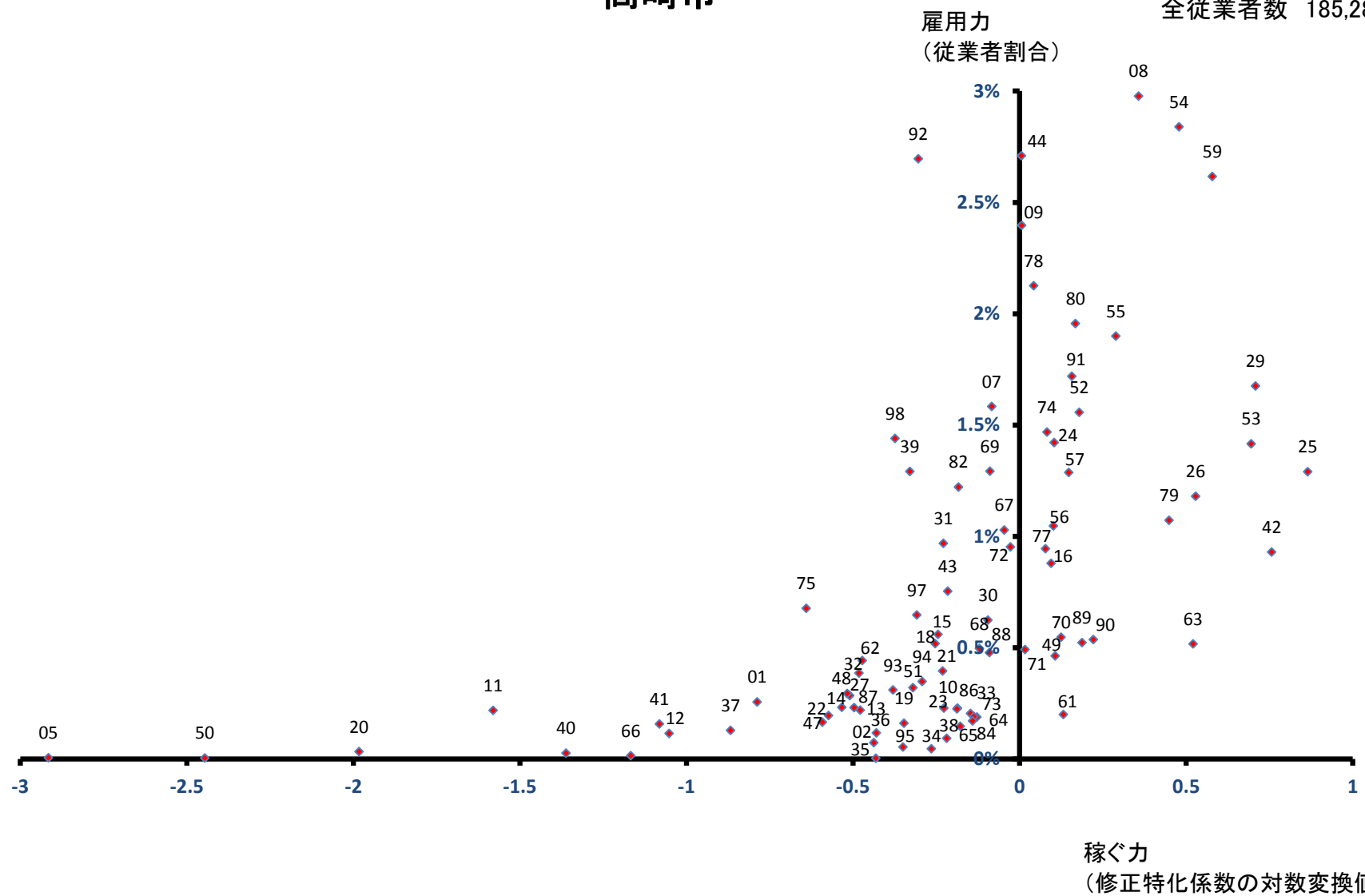

桐生市

全従業者数 54,415 人

雇用力
(従業者割合)

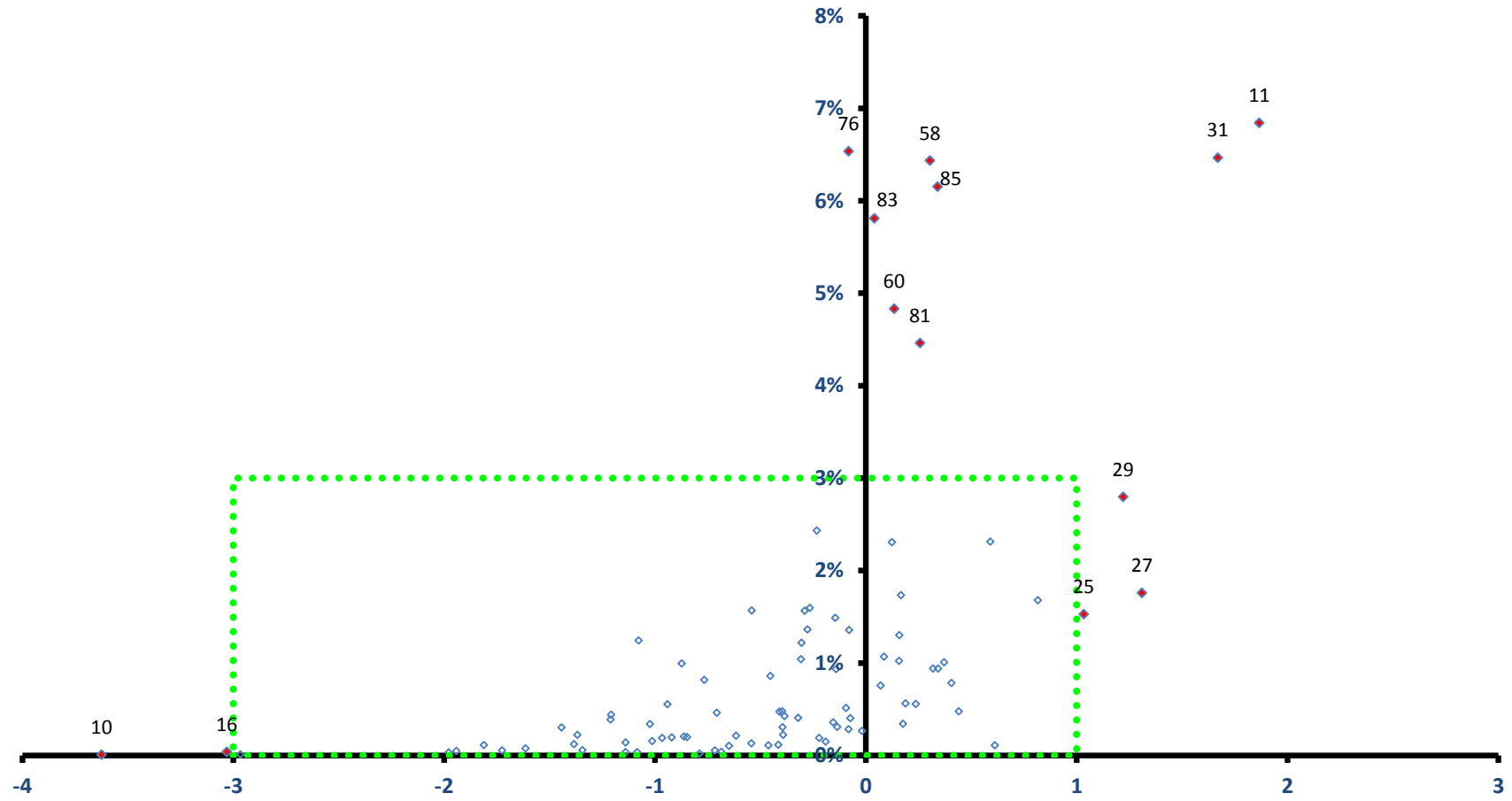

稼ぐ力
(修正特化係数の対数変換値)

桐生市

全従業者数 54,415 人

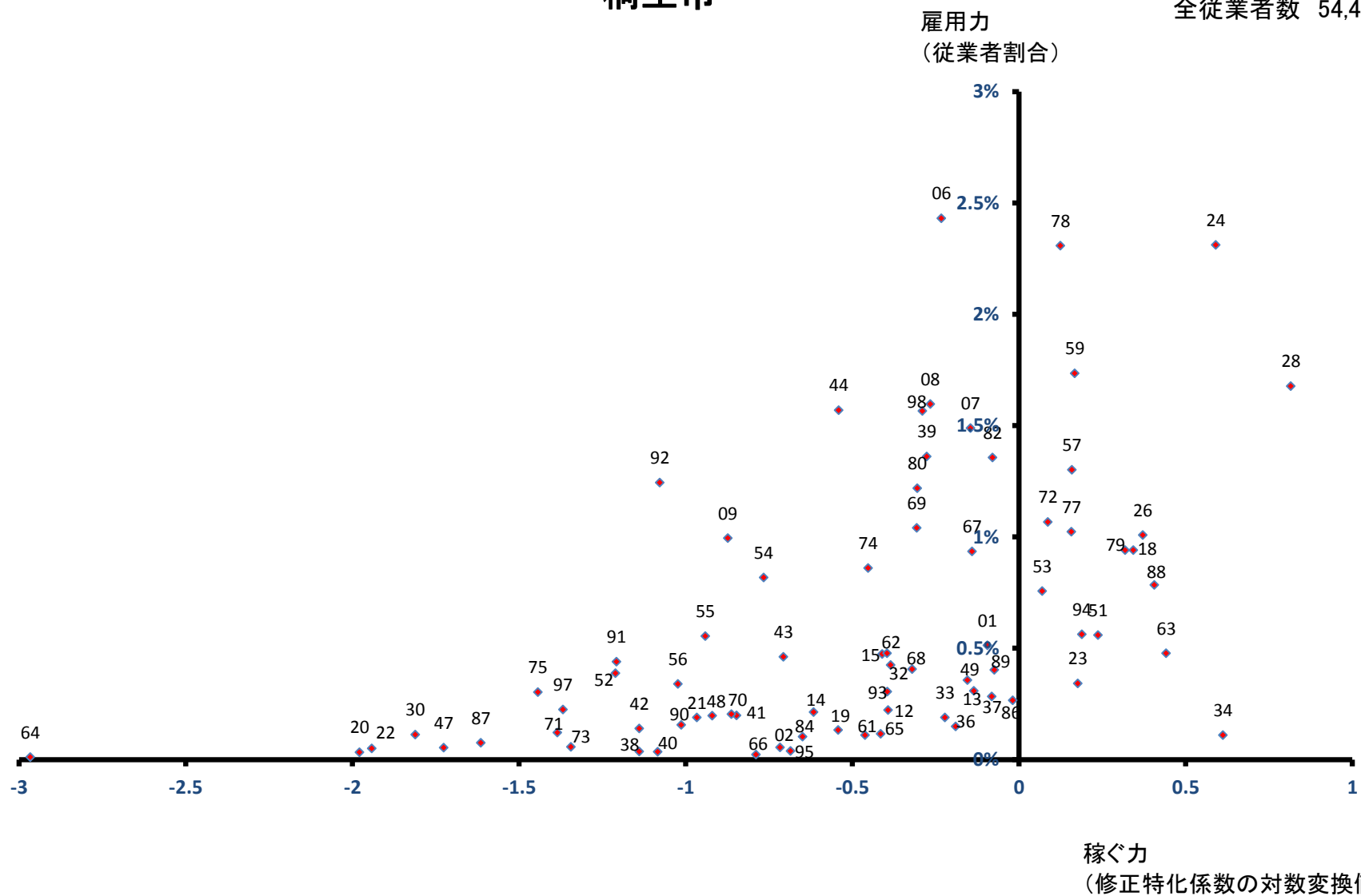

伊勢崎市

全従業者数 99,197 人

雇用力
(従業者割合)

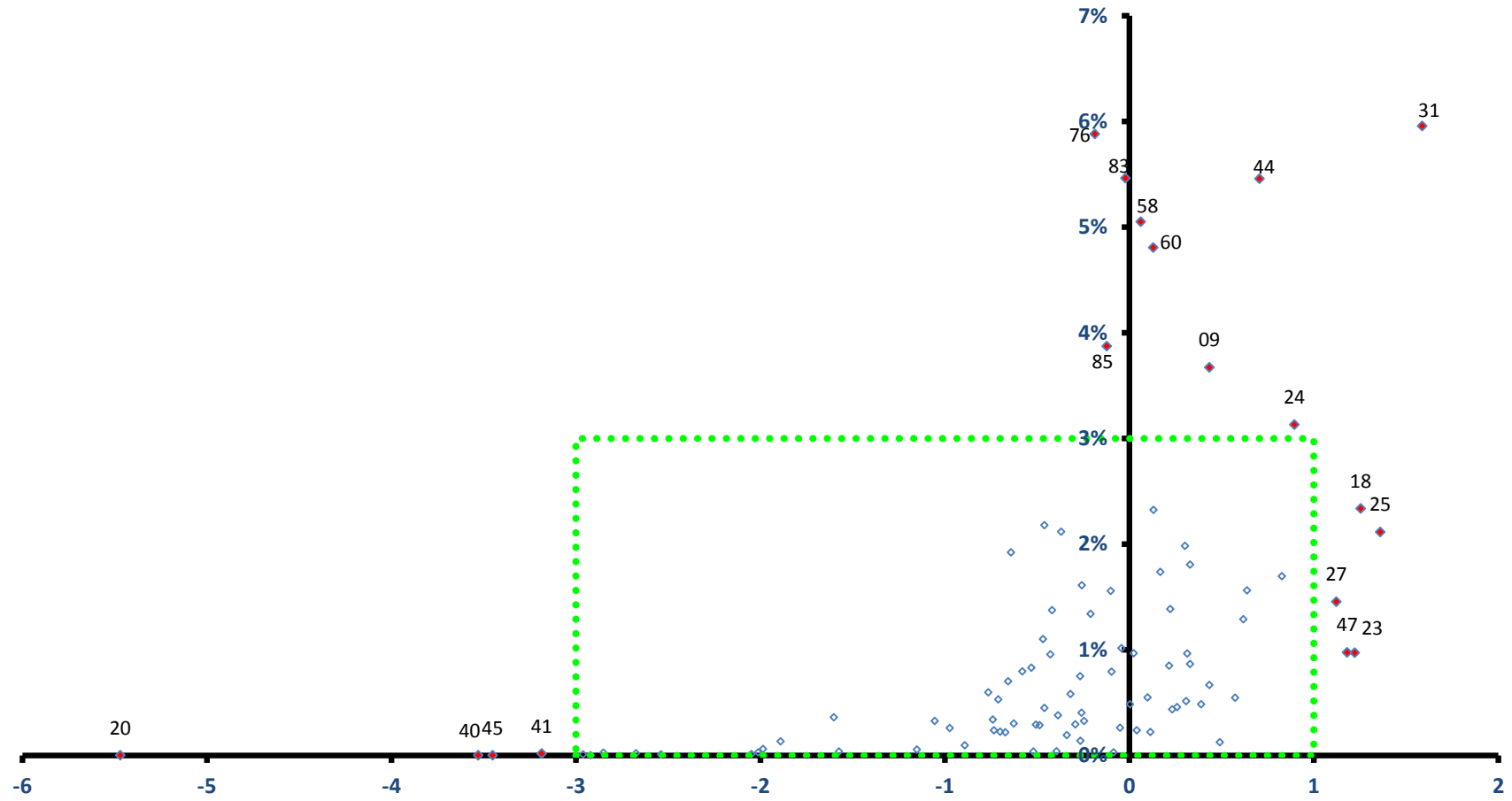

稼ぐ力
(修正特化係数の対数変換値)

伊勢崎市

全従業者数 99,197 人

雇用力
(従業者割合)

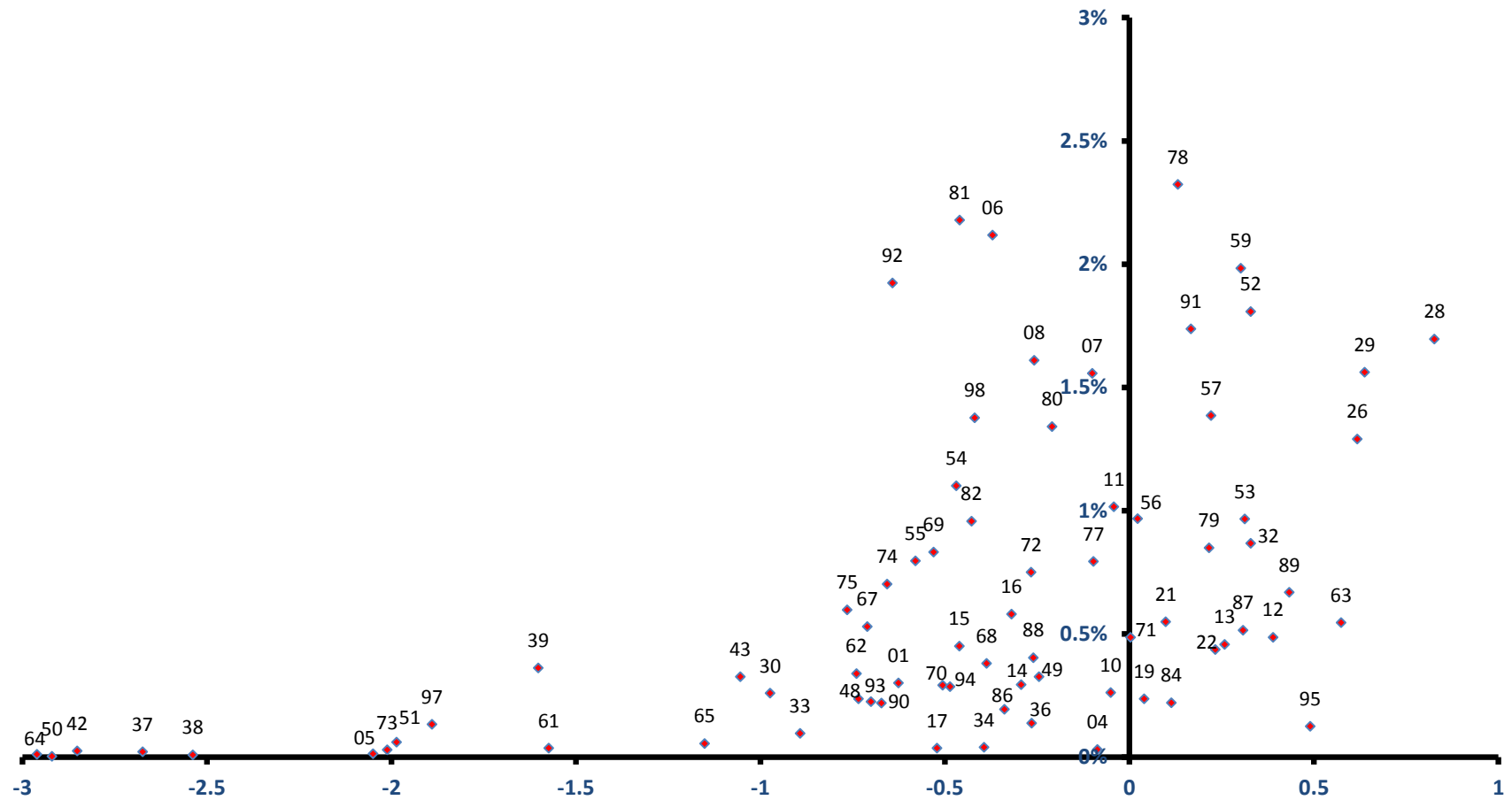

稼ぐ力
(修正特化係数の対数変換値)

太田市

雇用力
(従業者割合)

全従業者数 121,726 人

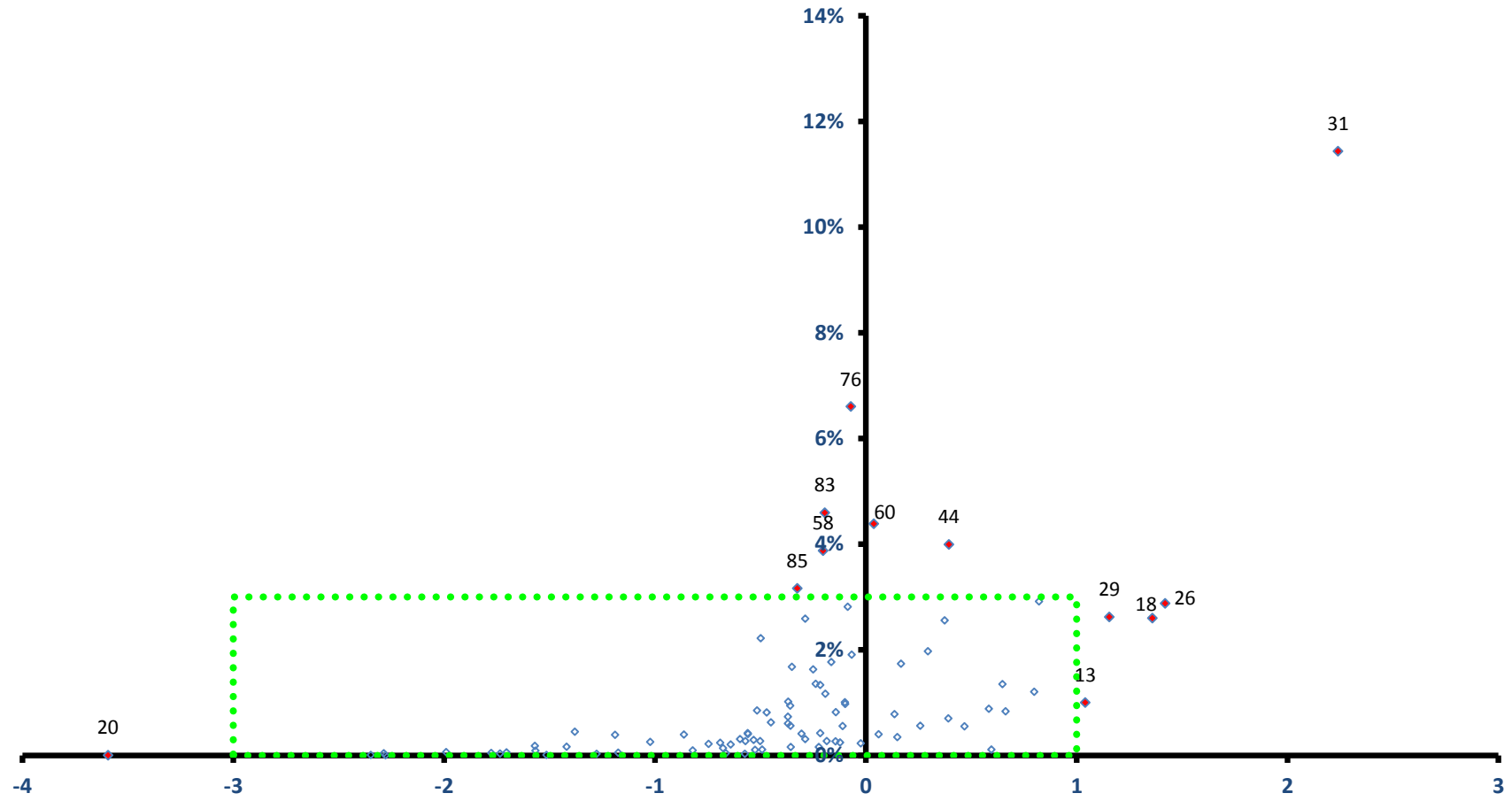

稼ぐ力
(修正特化係数の対数変換値)

太田市

全従業者数 121,726 人

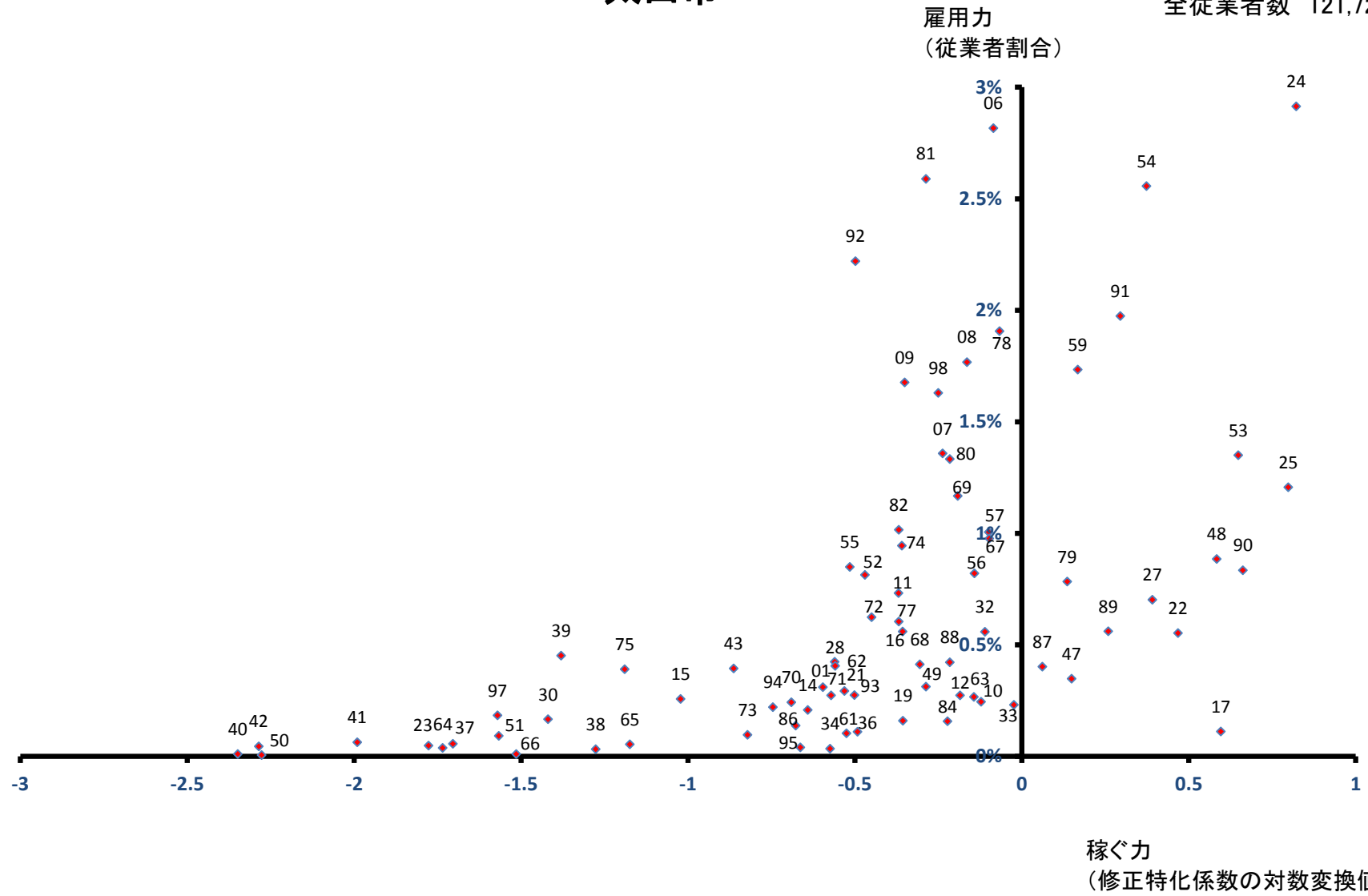

沼田市

全従業者数 23,607 人

雇用力
(従業者割合)

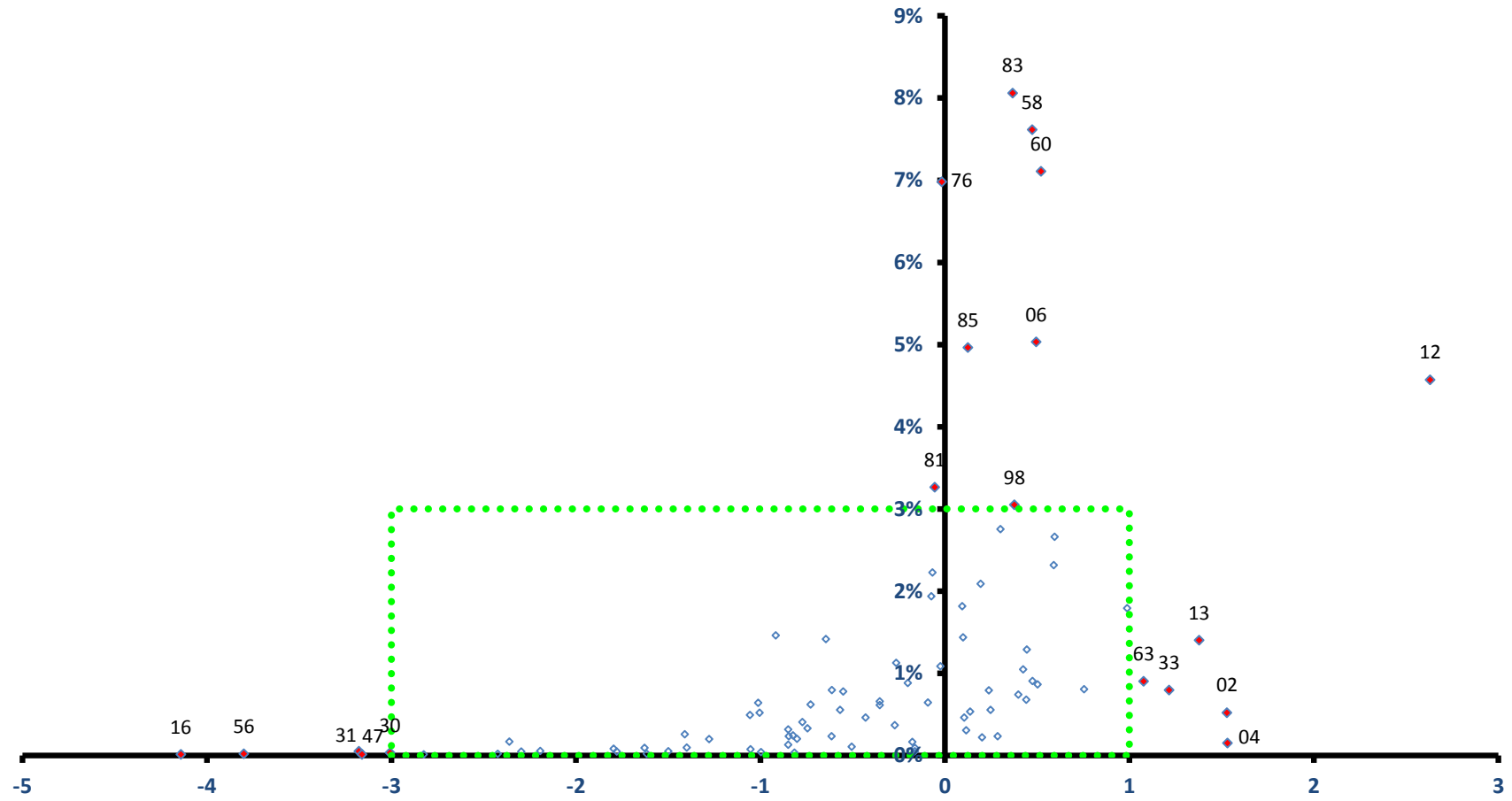

稼ぐ力
(修正特化係数の対数変換値)

沼田市

全従業者数 23,607 人

雇用力
(従業者割合)

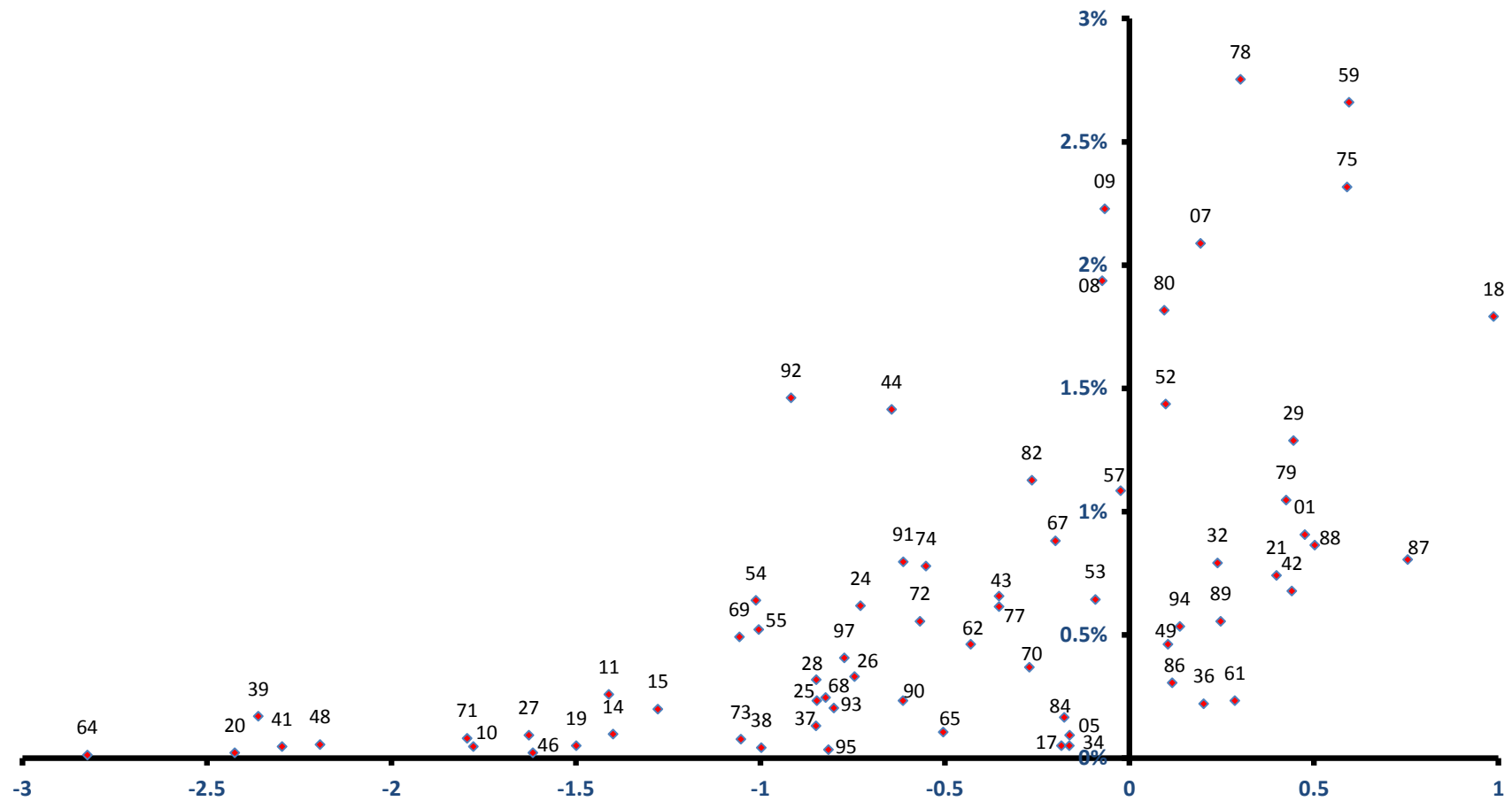

稼ぐ力
(修正特化係数の対数変換値)

館林市

全従業者数 38,290 人

雇用力
(従業者割合)

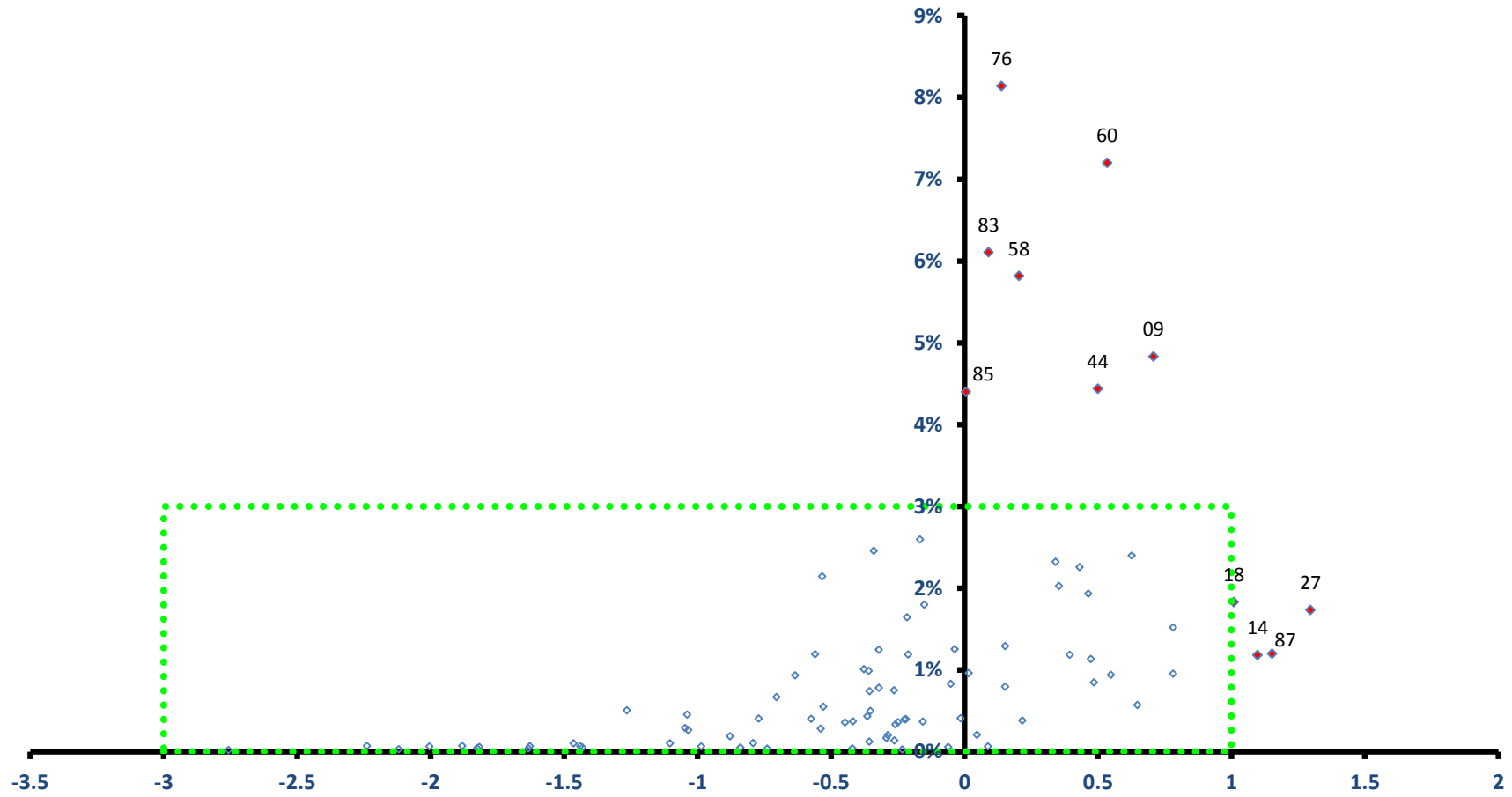

稼ぐ力
(修正特化係数の対数変換値)

館林市

全従業者数 38,290 人

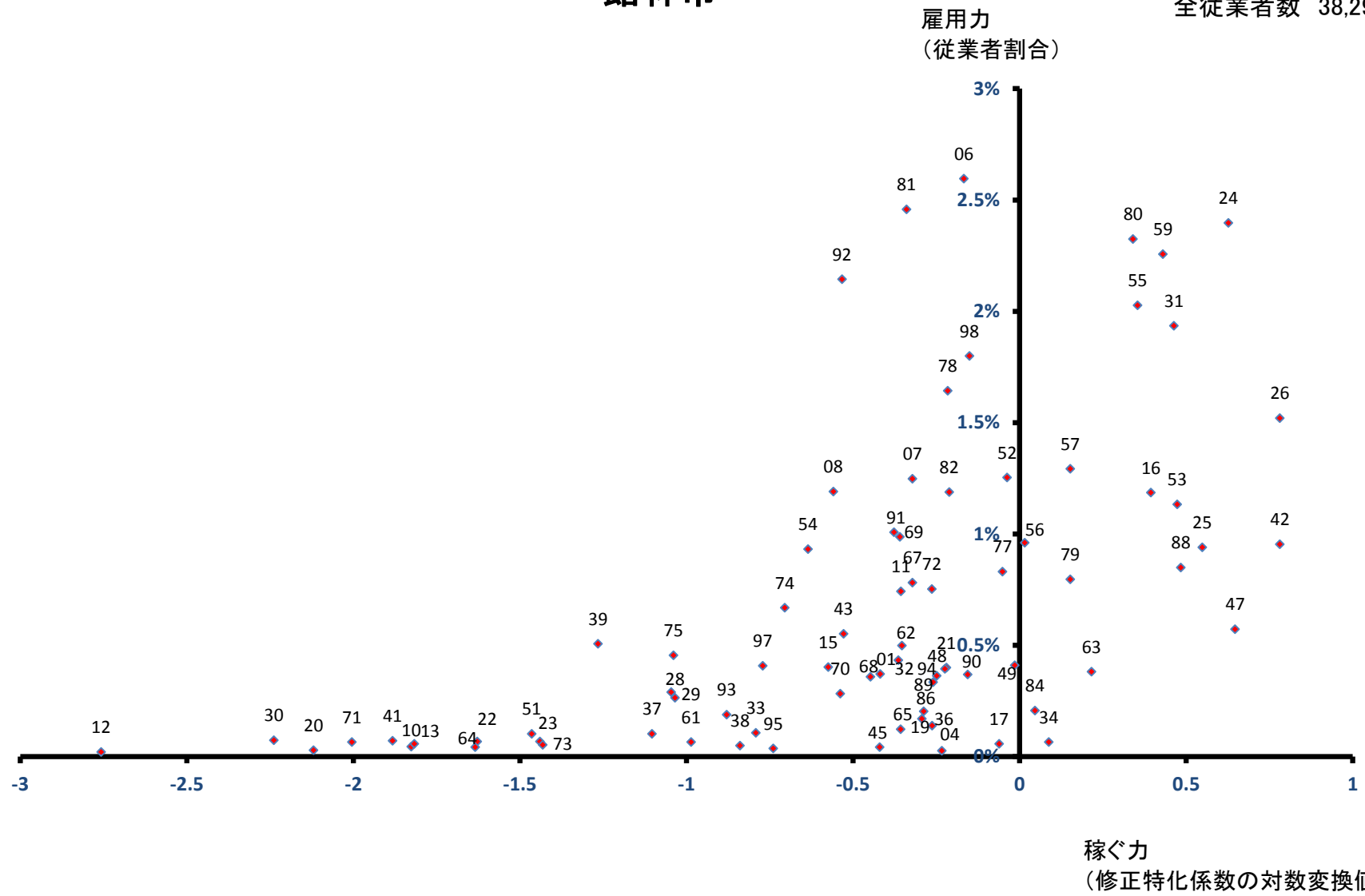

澁川市

全従業者数 39,225 人

雇用力
(従業者割合)

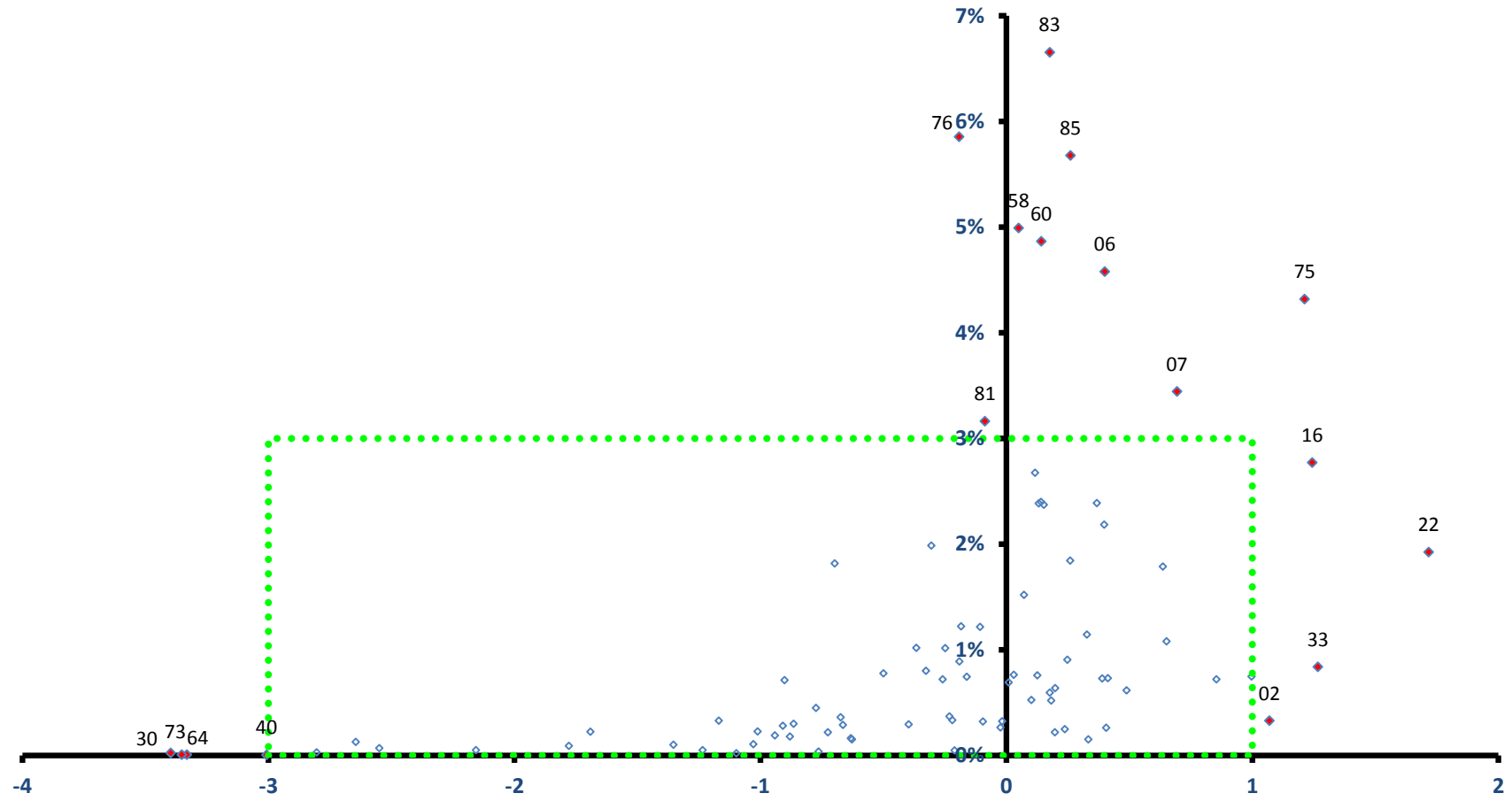

稼ぐ力
(修正特化係数の対数変換値)

澁川市

全従業者数 39,225 人

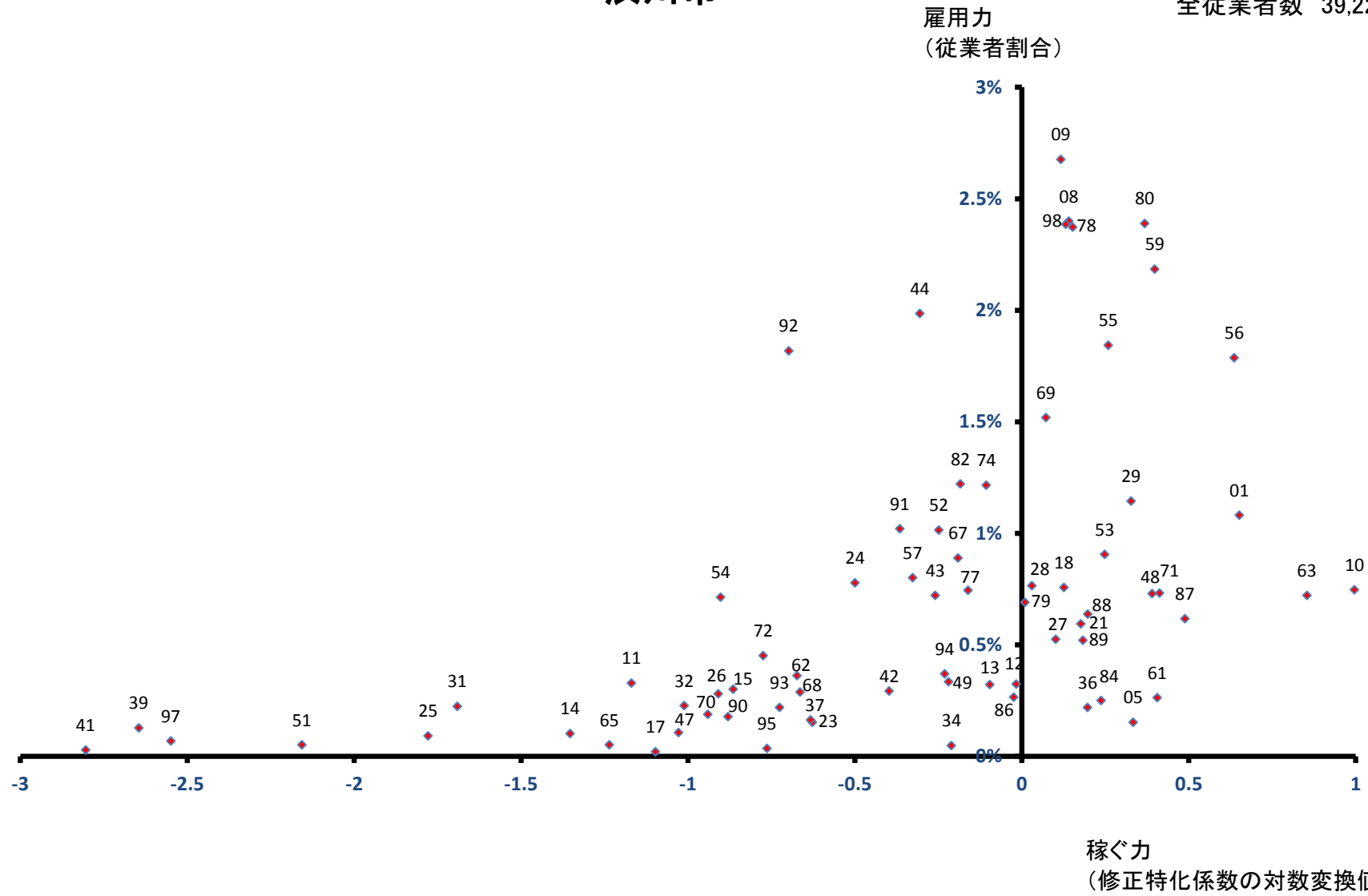

藤岡市

全従業者数 30,577 人

雇用力
(従業者割合)

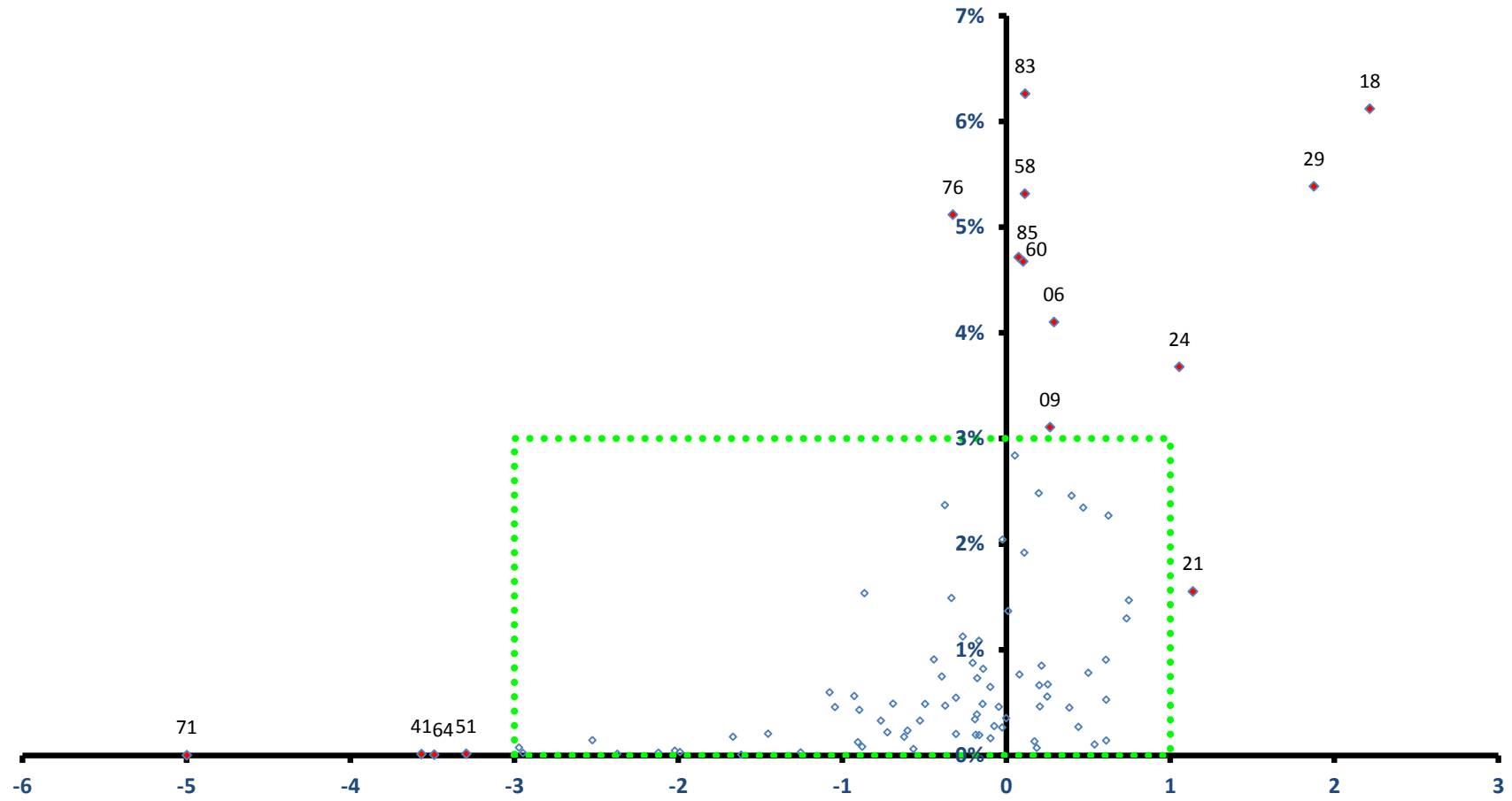

稼ぐ力
(修正特化係数の対数変換値)

藤岡市

全従業者数 30,577 人

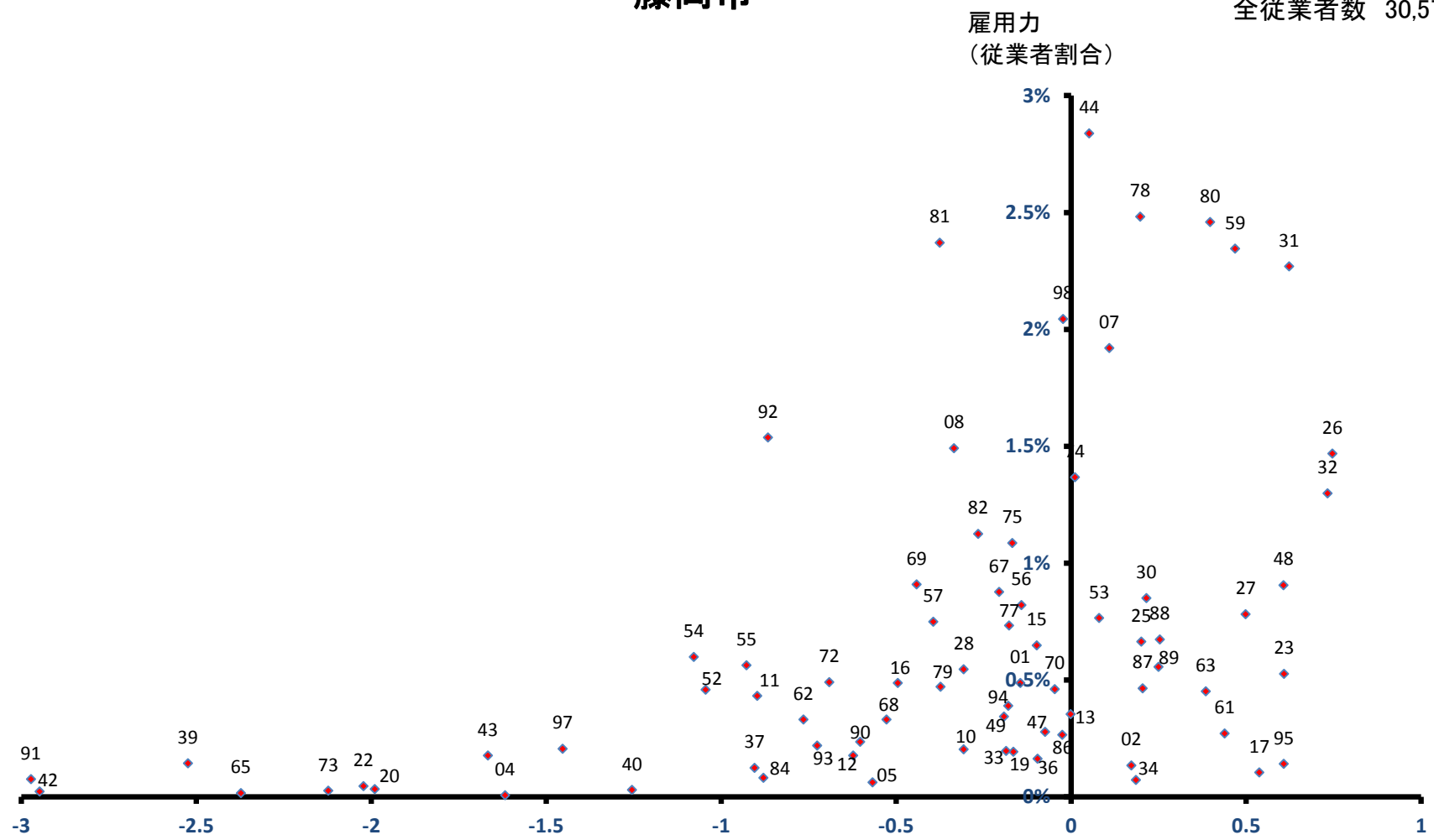

稼ぐ力
(修正特化係数の対数変換値)

富岡市

全従業者数 26,133 人

雇用力
(従業者割合)

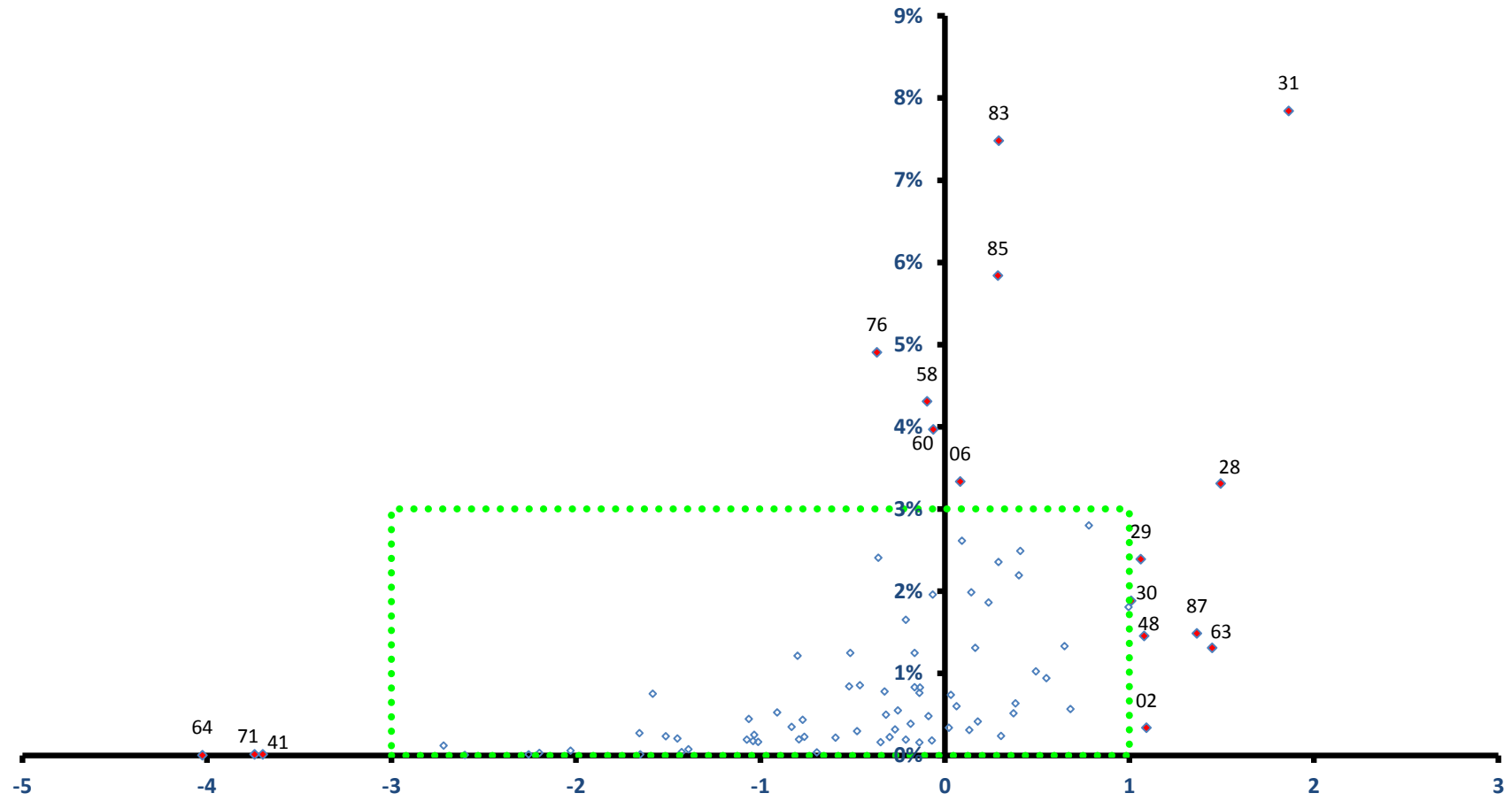

稼ぐ力
(修正特化係数の対数変換値)

富岡市

全従業者数 26,133 人

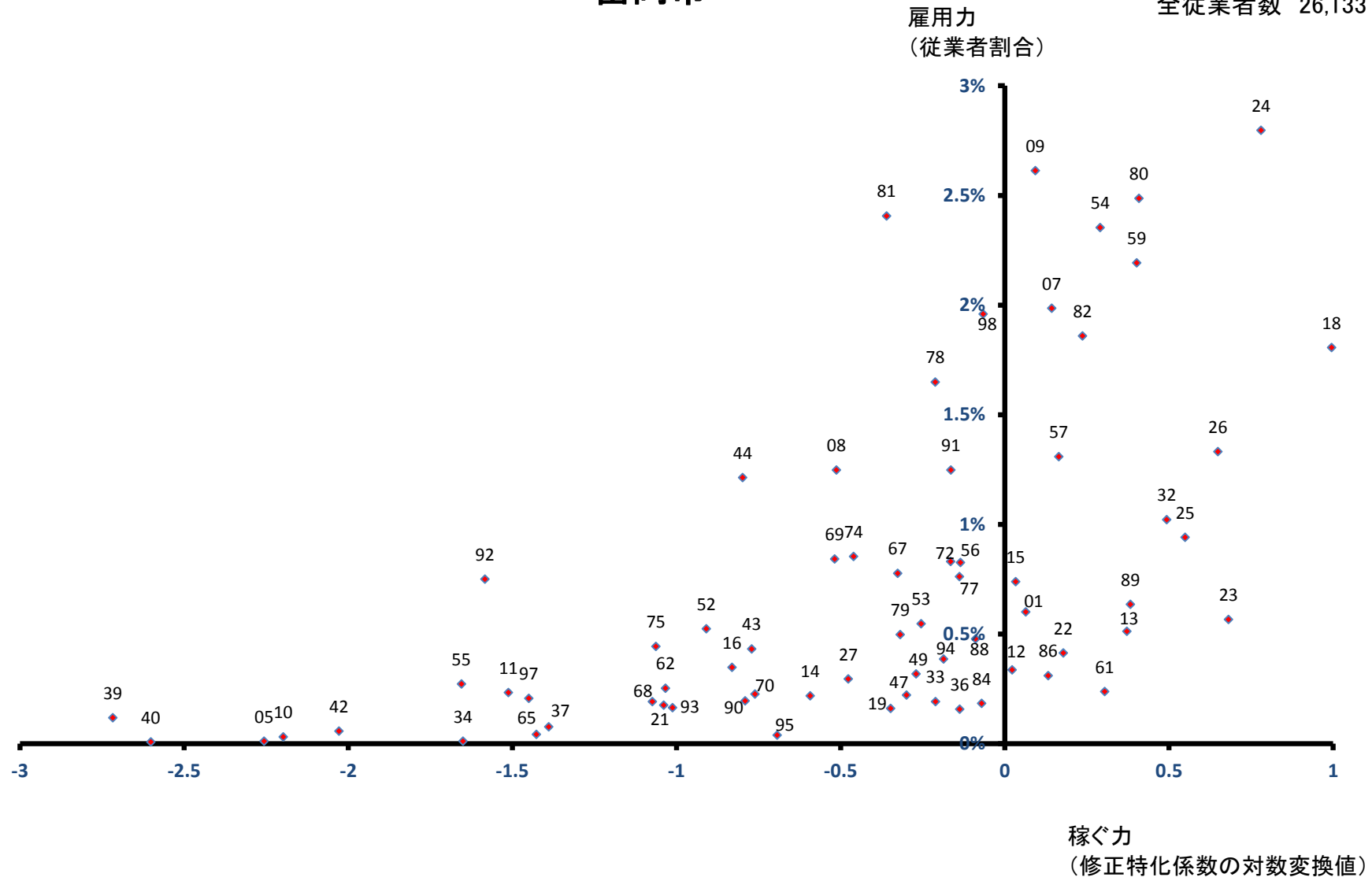

安中市

全従業者数 25,572 人

雇用力
(従業者割合)

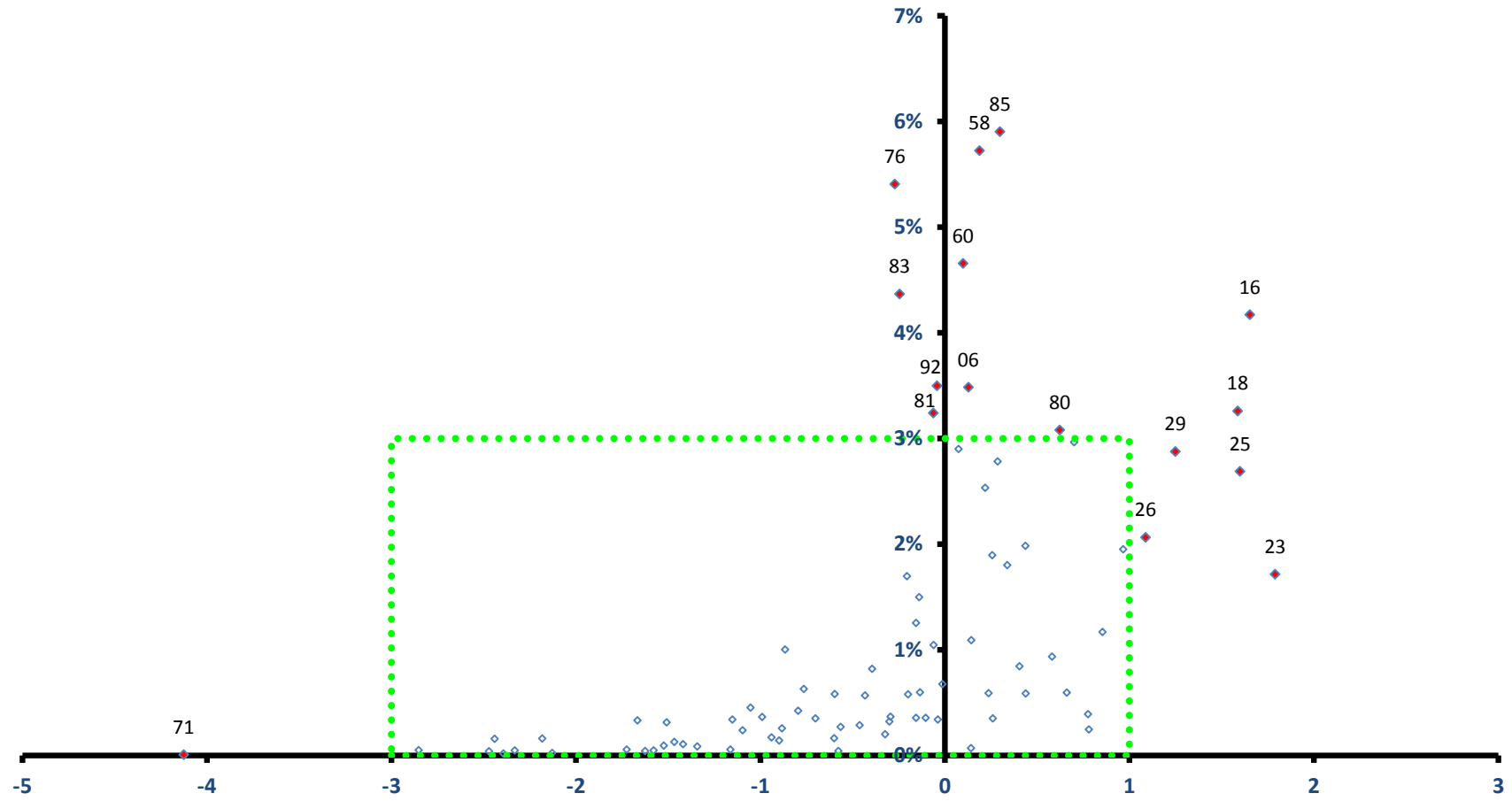

稼ぐ力
(修正特化係数の対数変換値)

安中市

全従業者数 25,572 人

雇用力
(従業者割合)

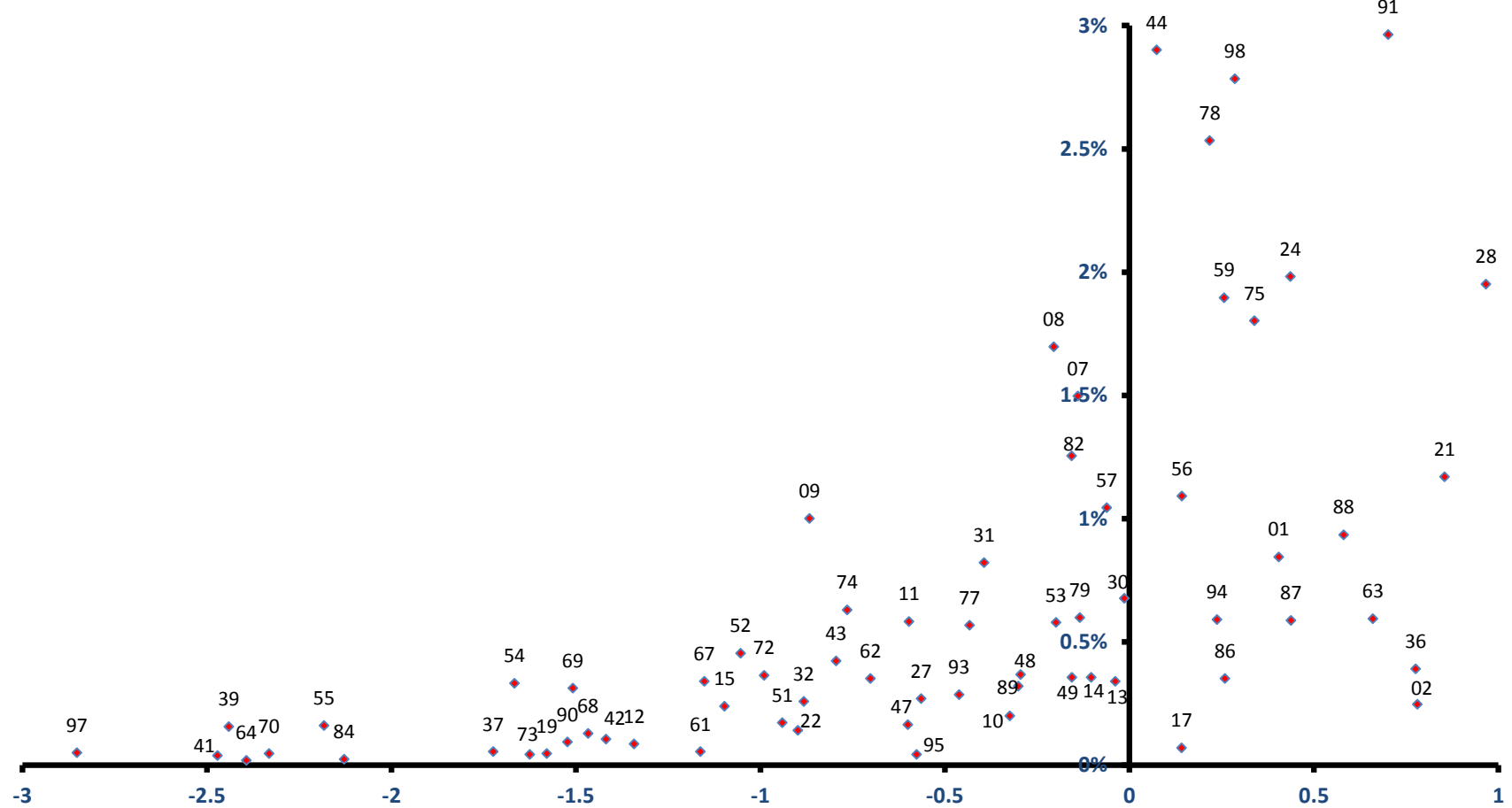

稼ぐ力
(修正特化係数の対数変換値)

みどり市

全従業者数 21,435 人

雇用力
(従業者割合)

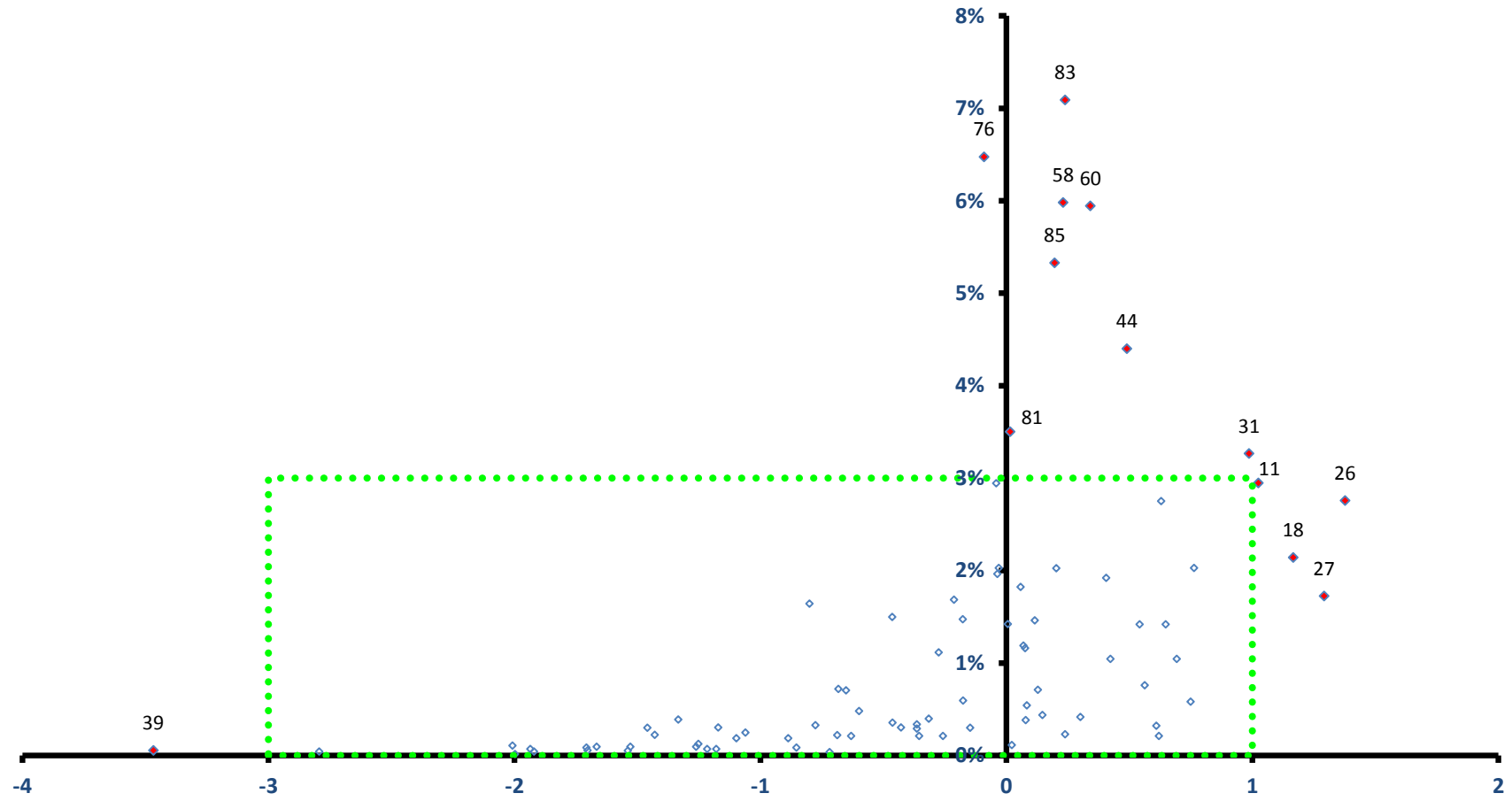

稼ぐ力
(修正特化係数の対数変換値)

みどり市

全従業者数 21,435 人

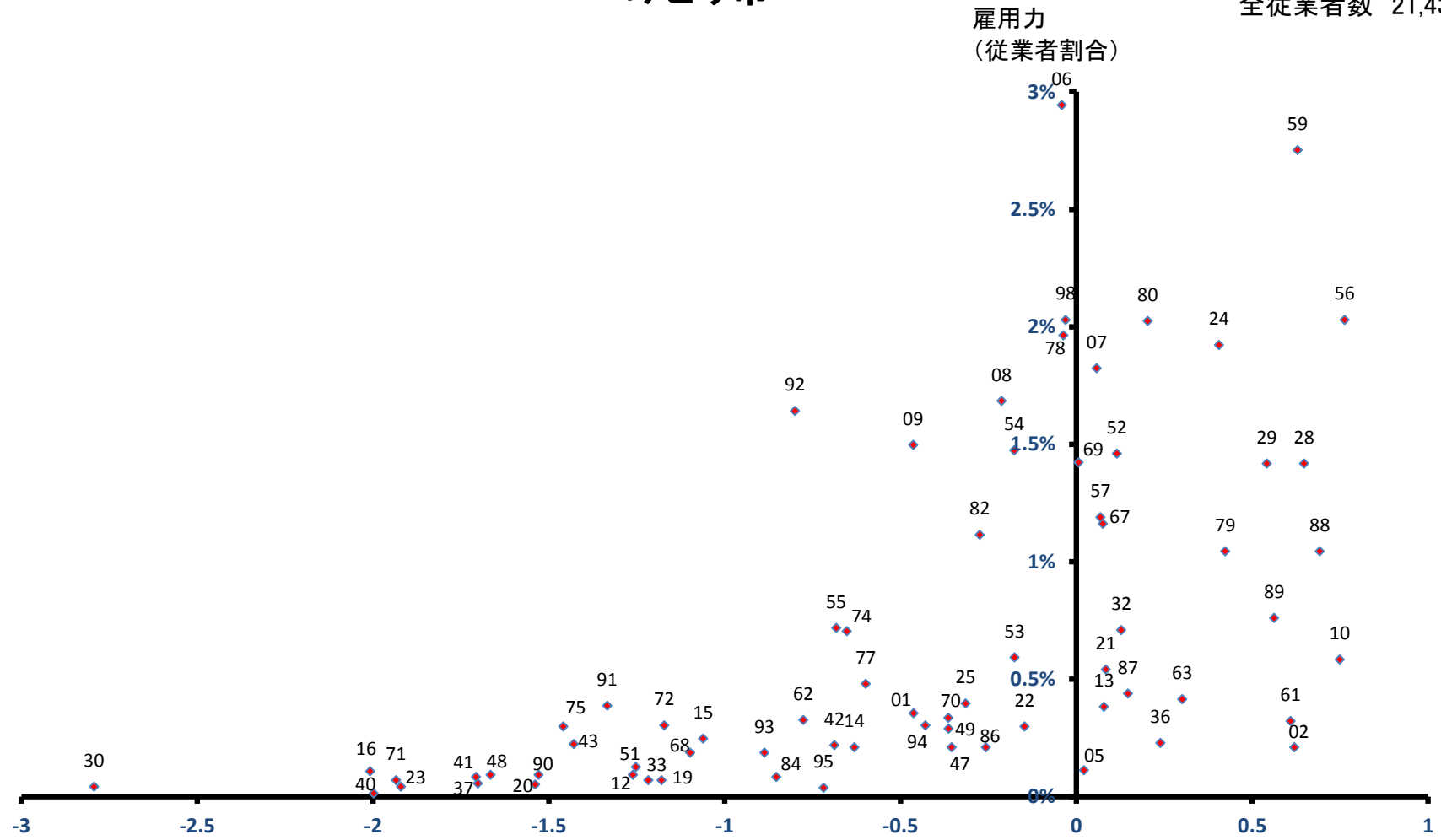

榛東村

雇用力
(従業者割合)

全従業者数 5,052 人

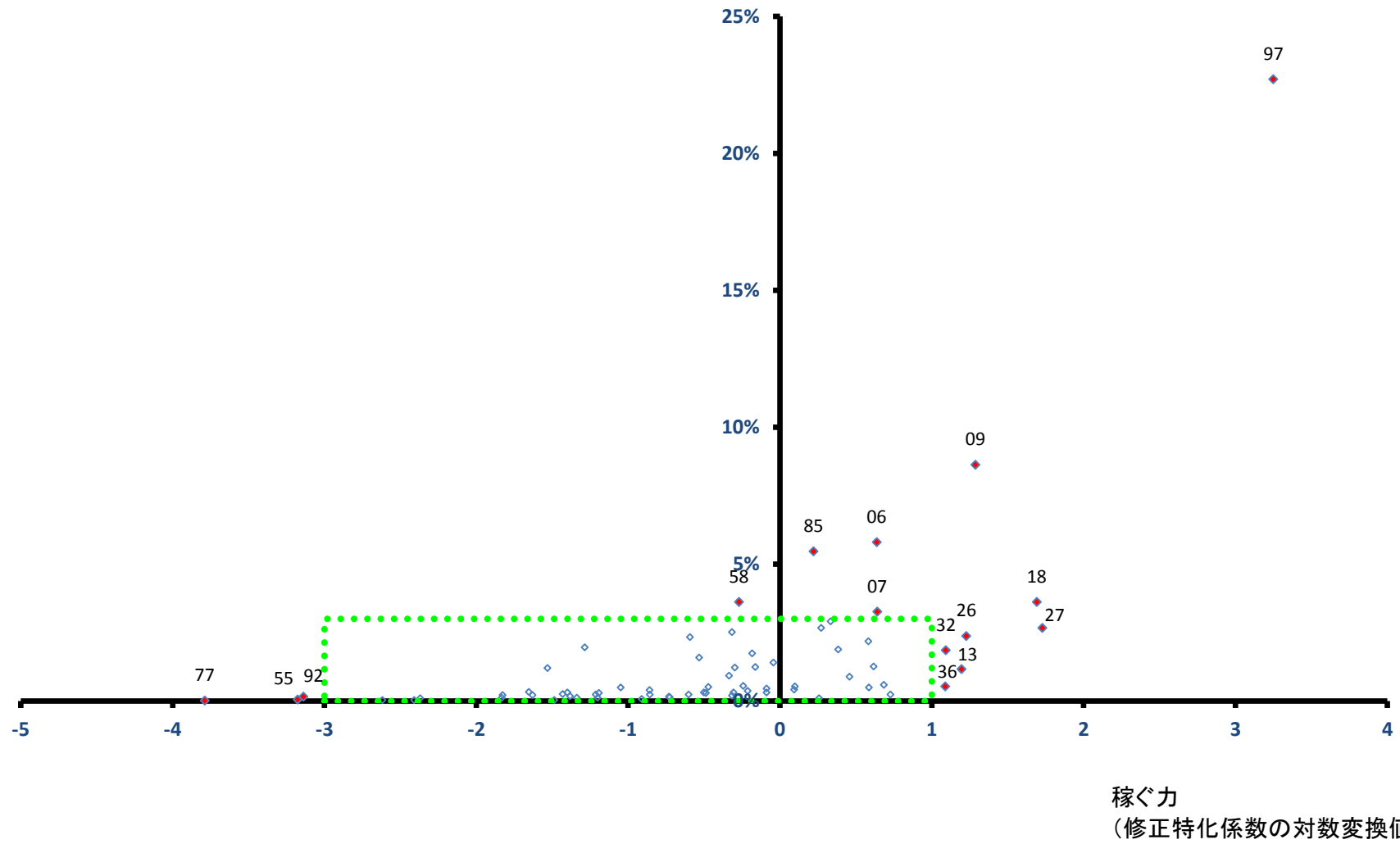

榛東村

全従業者数 5,052 人

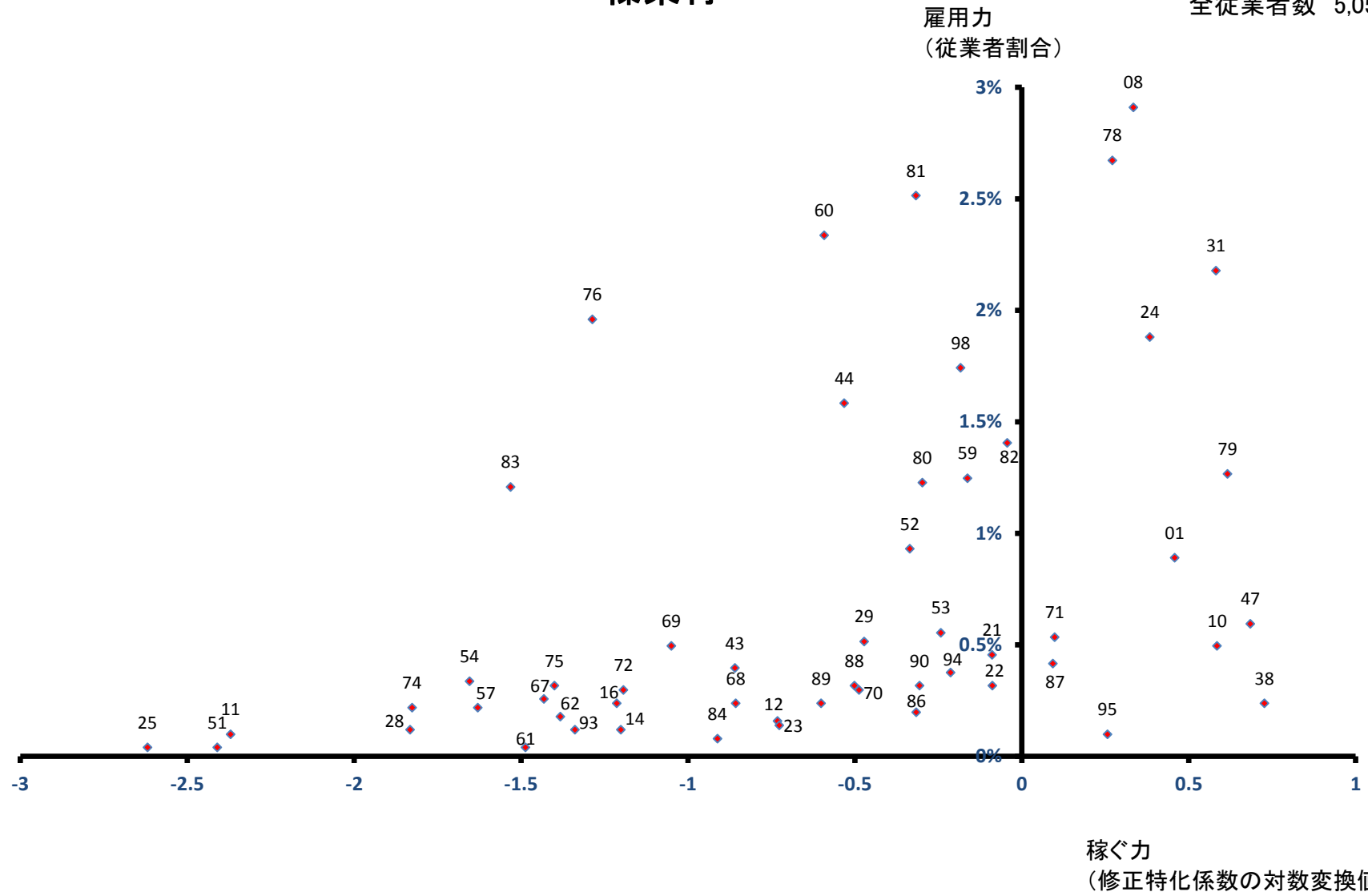

吉岡町

全従業者数 6,451 人

雇用力
(従業者割合)

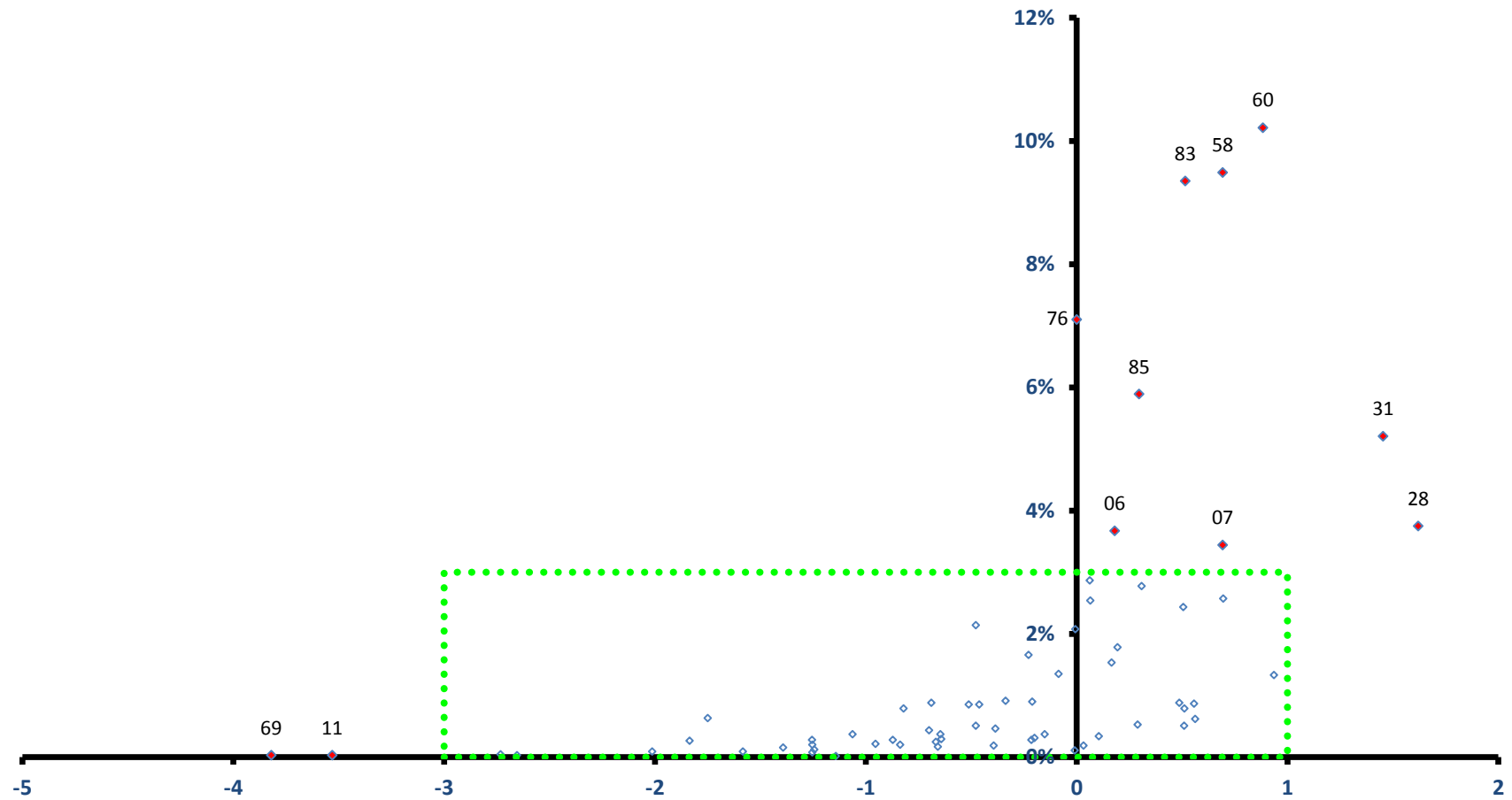

稼ぐ力
(修正特化係数の対数変換値)

吉岡町

全従業者数 6,451 人

雇用力
(従業者割合)

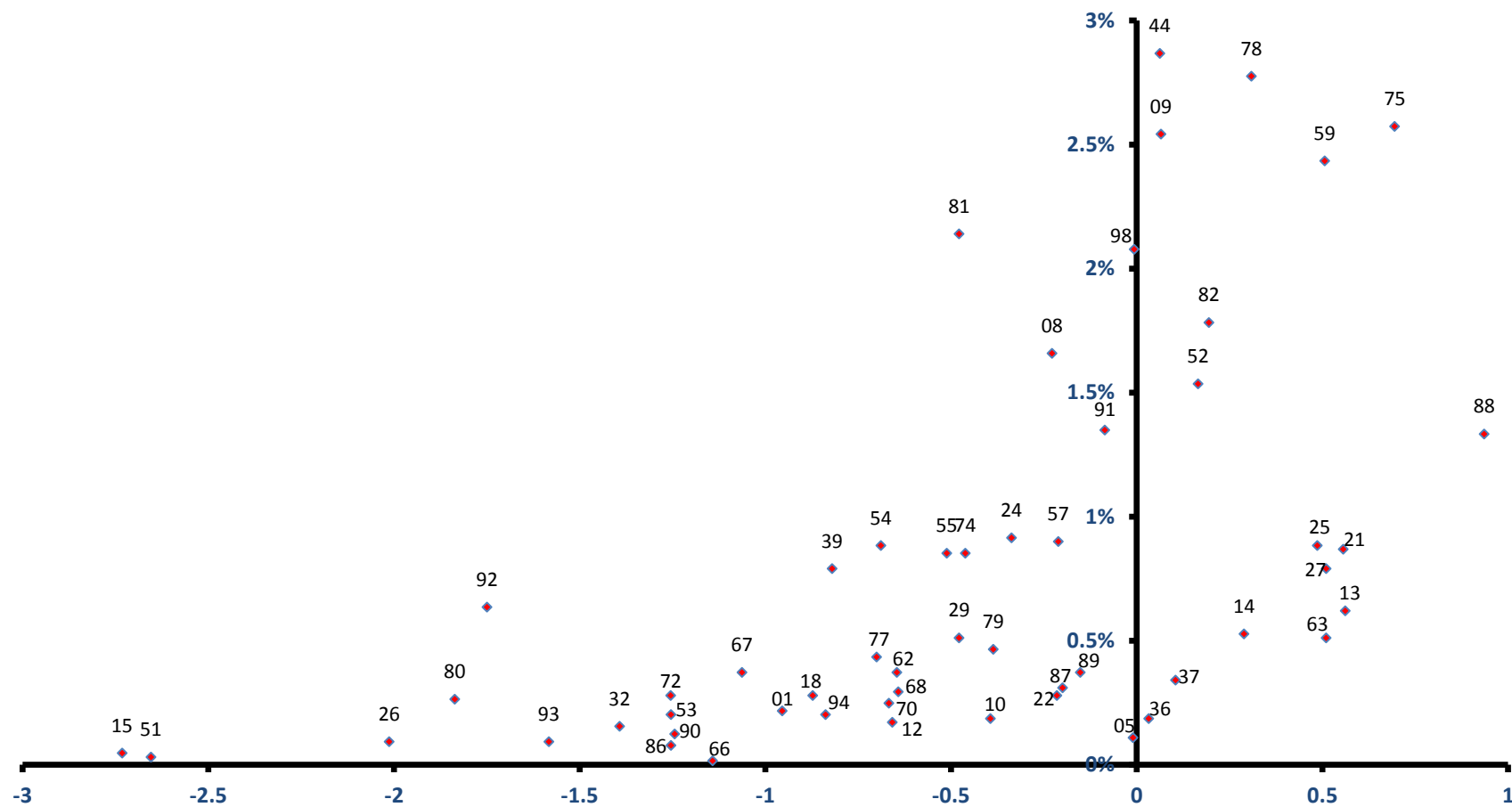

稼ぐ力
(修正特化係数の対数変換値)

上野村

全従業者数 639 人

雇用力
(従業者割合)

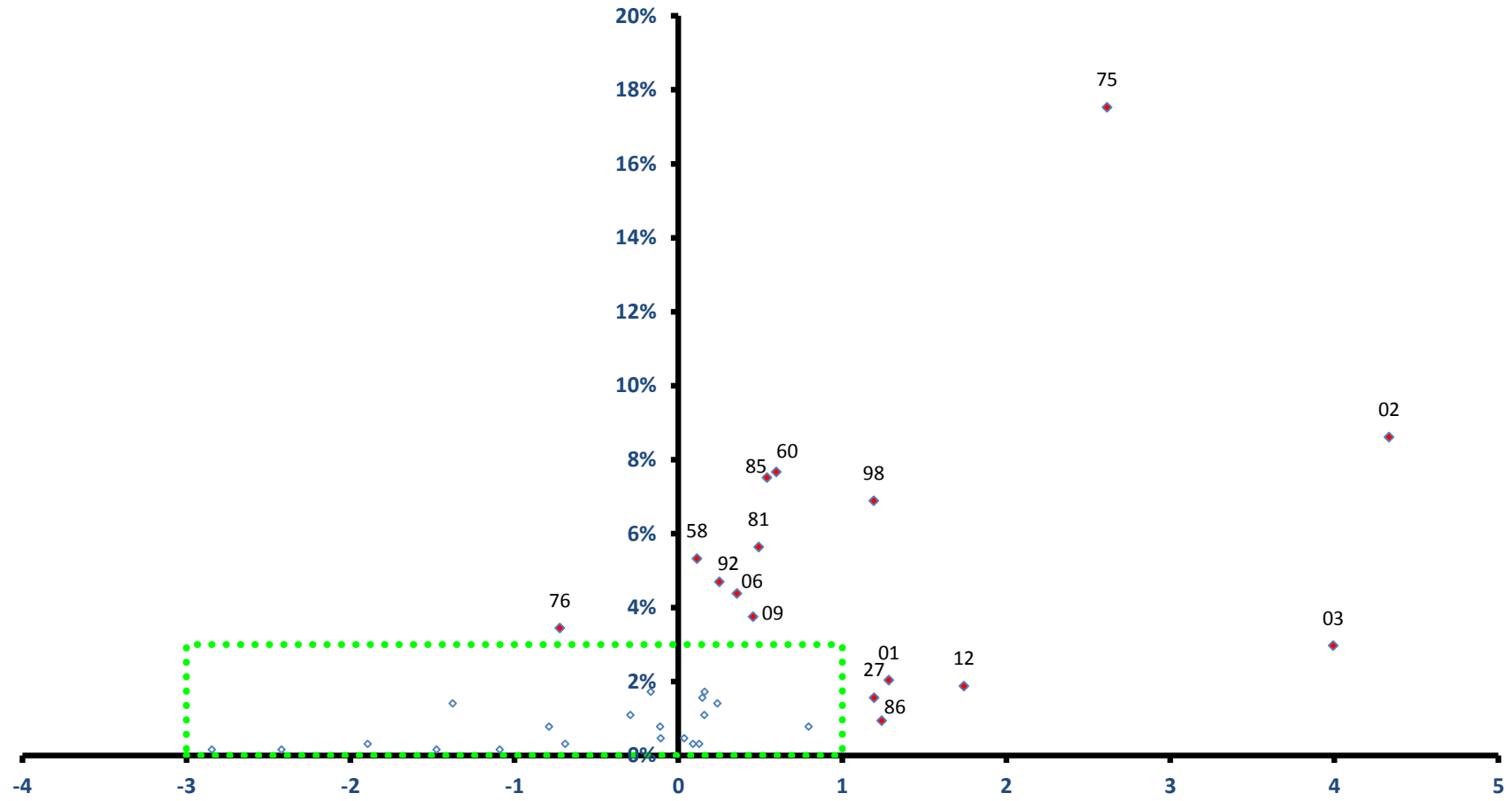

稼ぐ力
(修正特化係数の対数変換値)

上野村

全従業者数 639 人

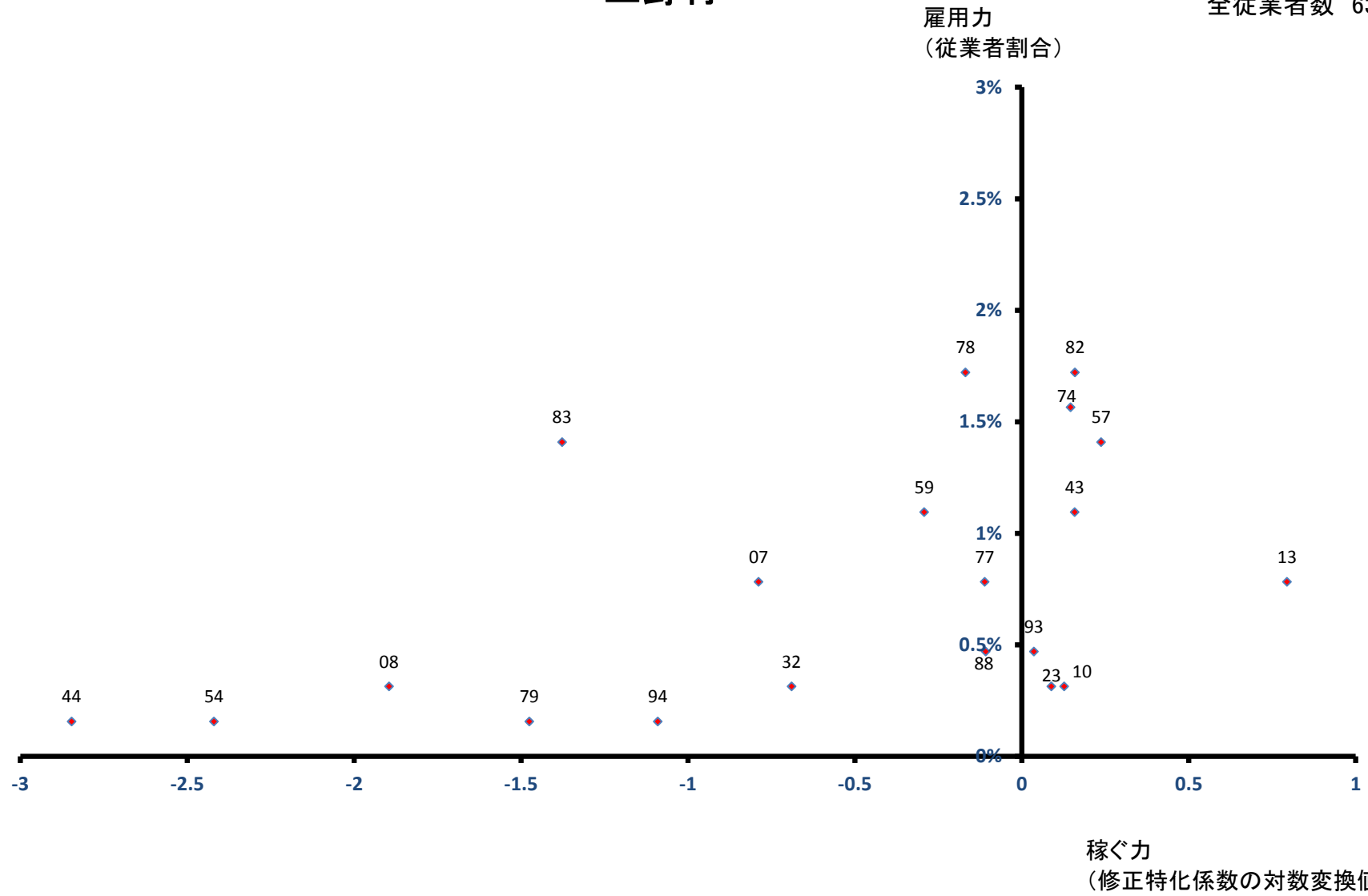

神流町

雇用力
(従業員割合)

全従業員数 1,118 人

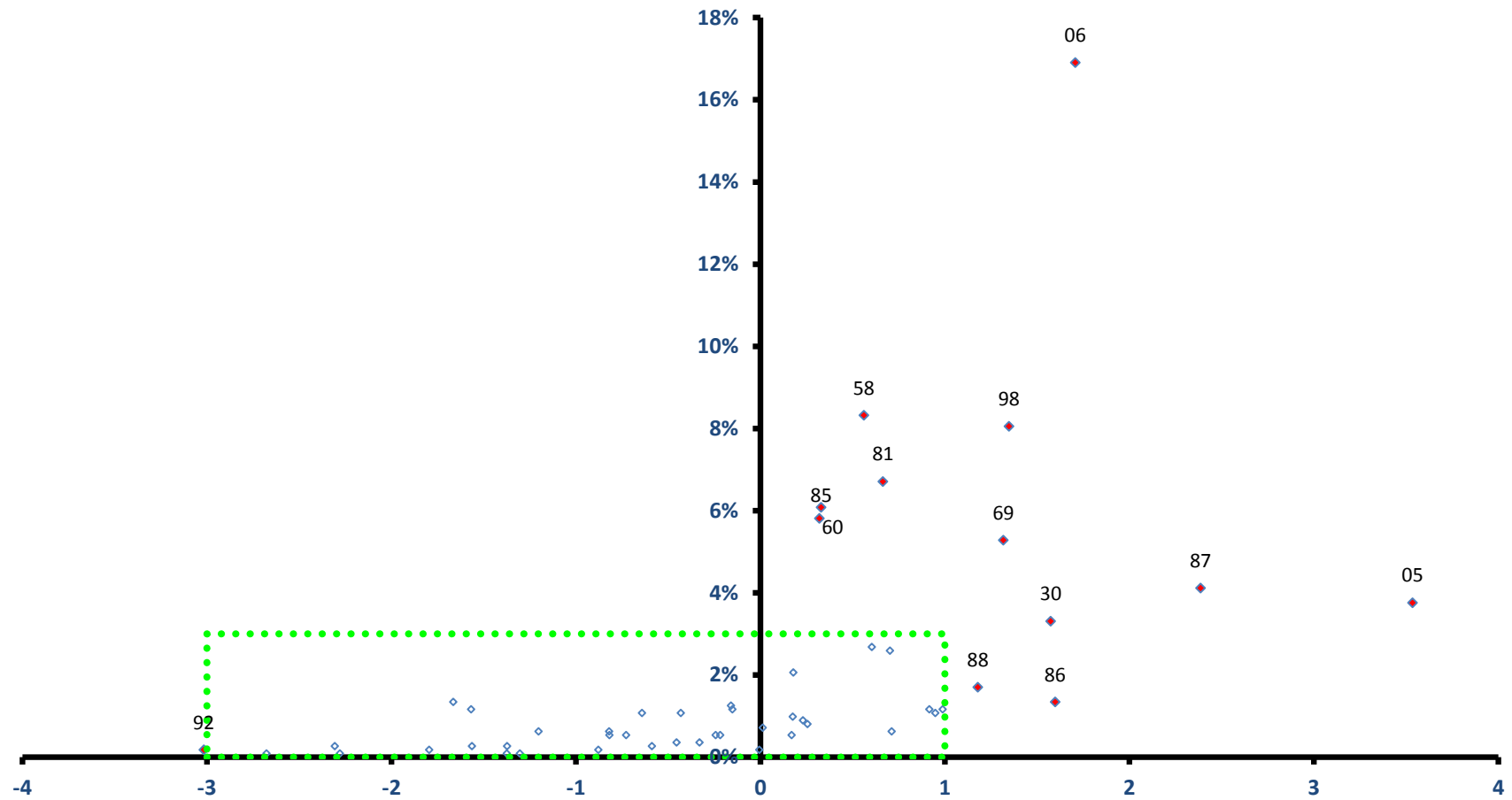

稼ぐ力
(修正特化係数の対数変換値)

神流町

全従業者数 1,118 人

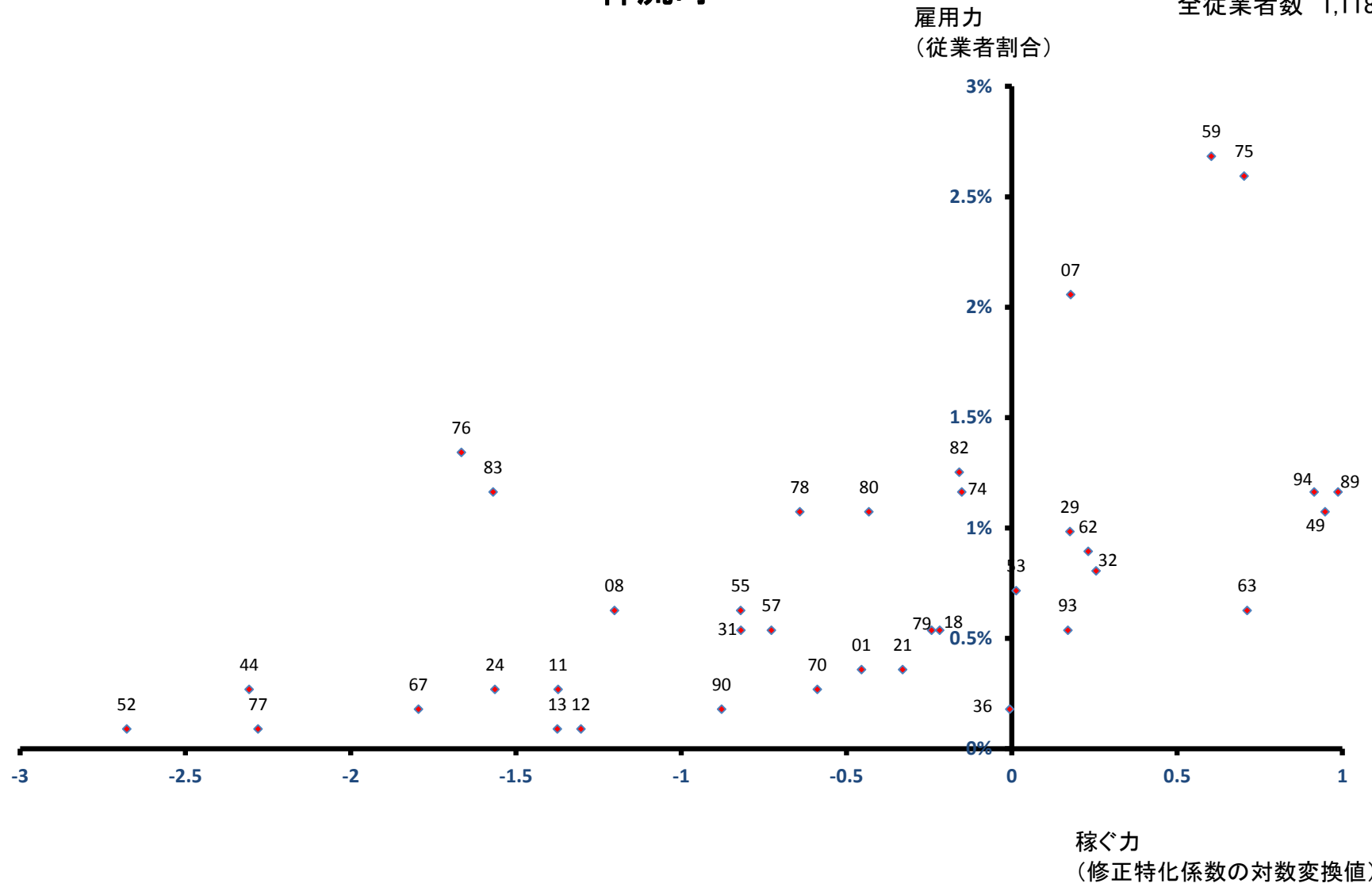

下仁田町

雇用力
(従業員割合)

全従業員数 3,794 人

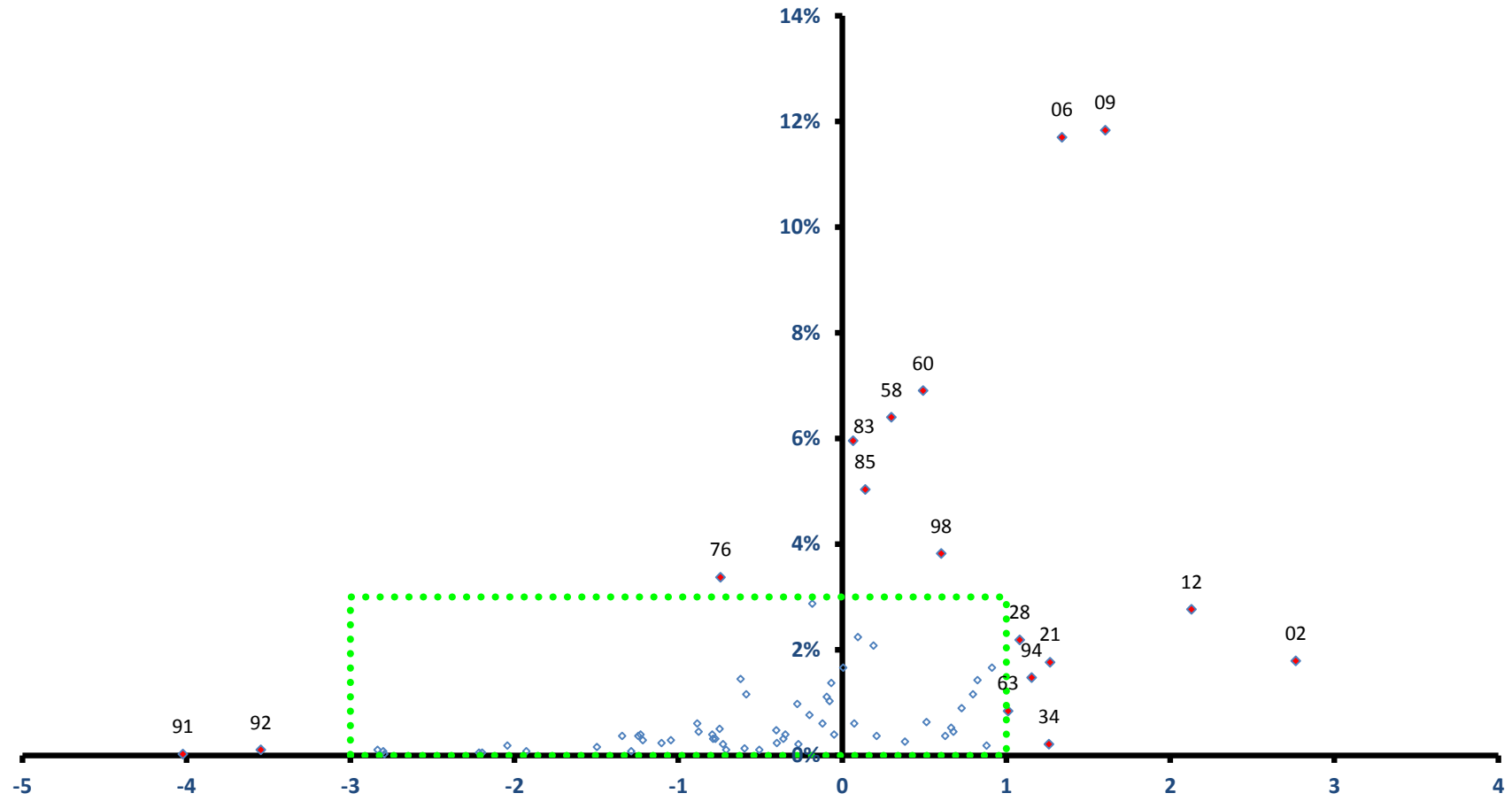

稼ぐ力
(修正特化係数の対数変換値)

下仁田町

全従業者数 3,794 人

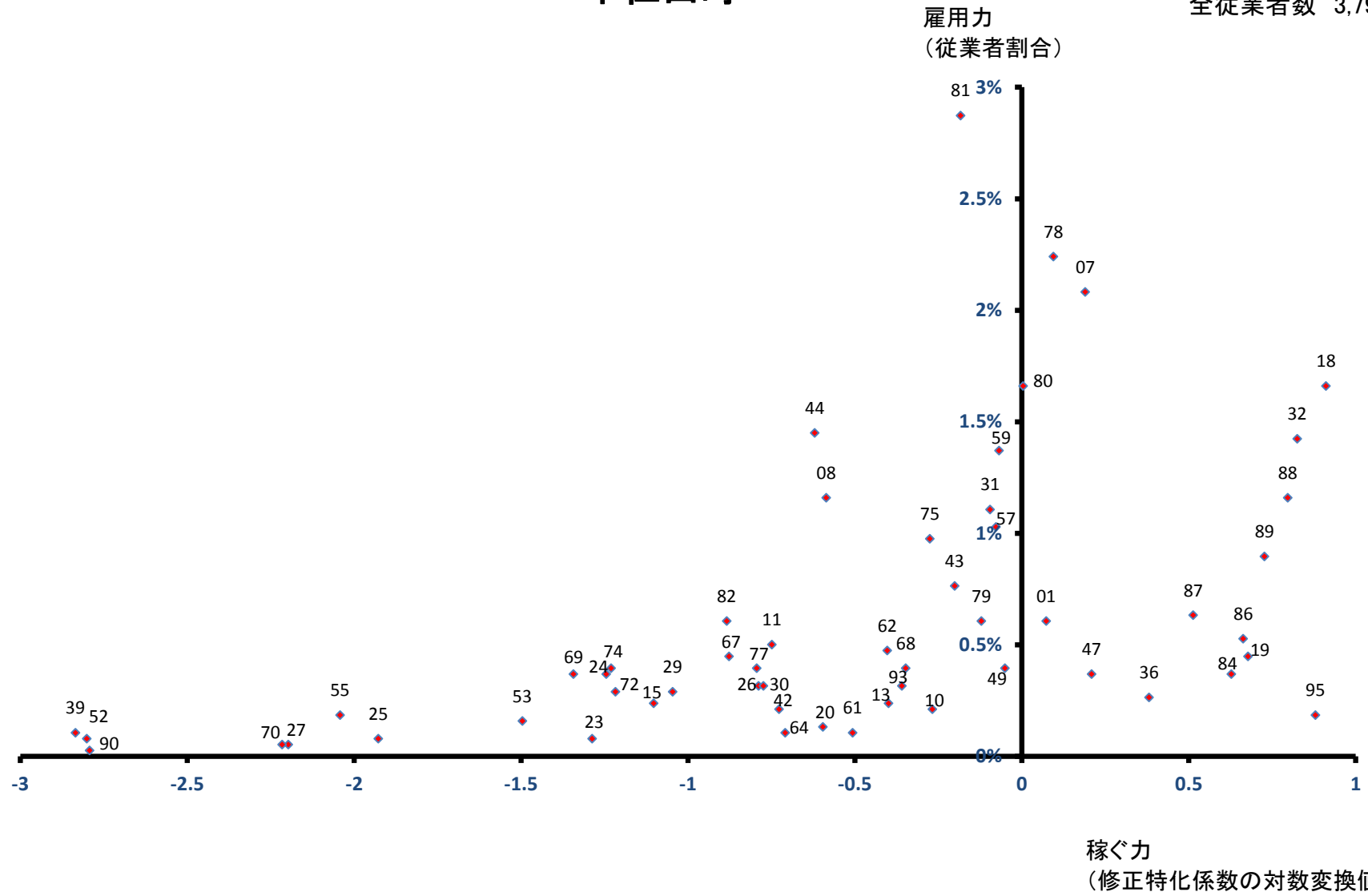

南牧村

全従業者数 610 人

雇用力
(従業者割合)

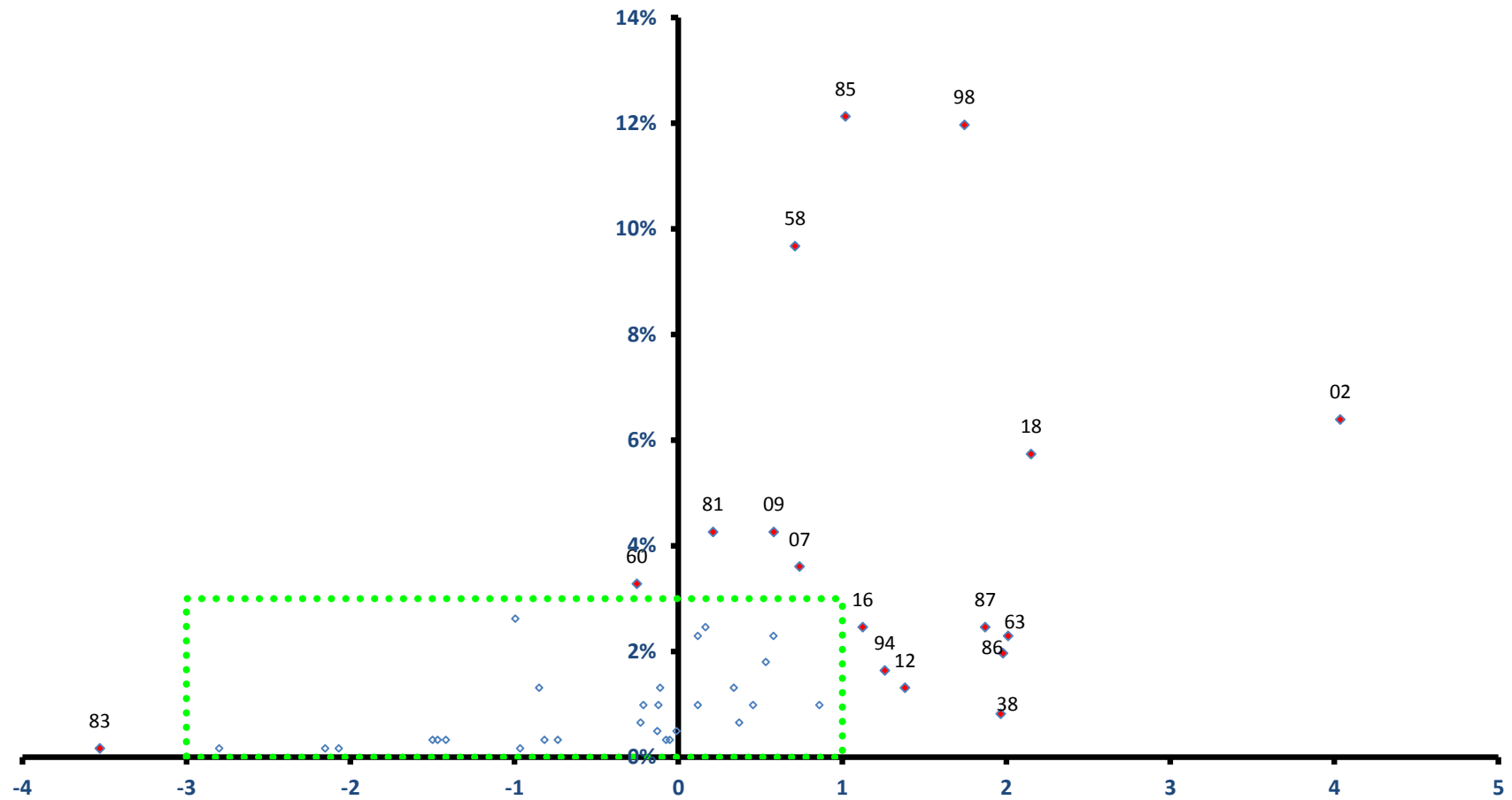

稼ぐ力
(修正特化係数の対数変換値)

南牧村

全従業者数 610 人

雇用力
(従業者割合)

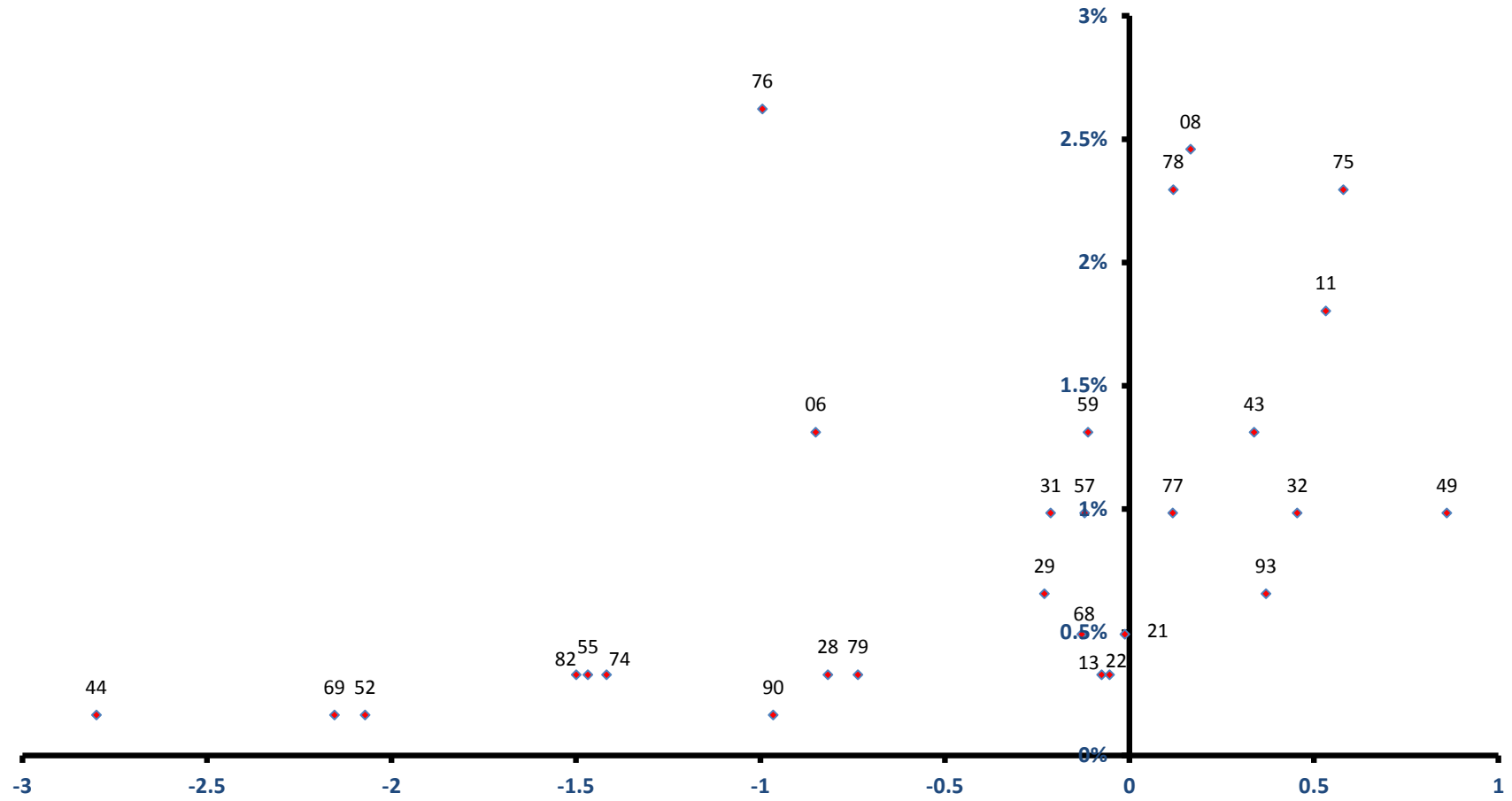

稼ぐ力
(修正特化係数の対数変換値)

甘楽町

全従業者数 4,861 人

雇用力
(従業者割合)

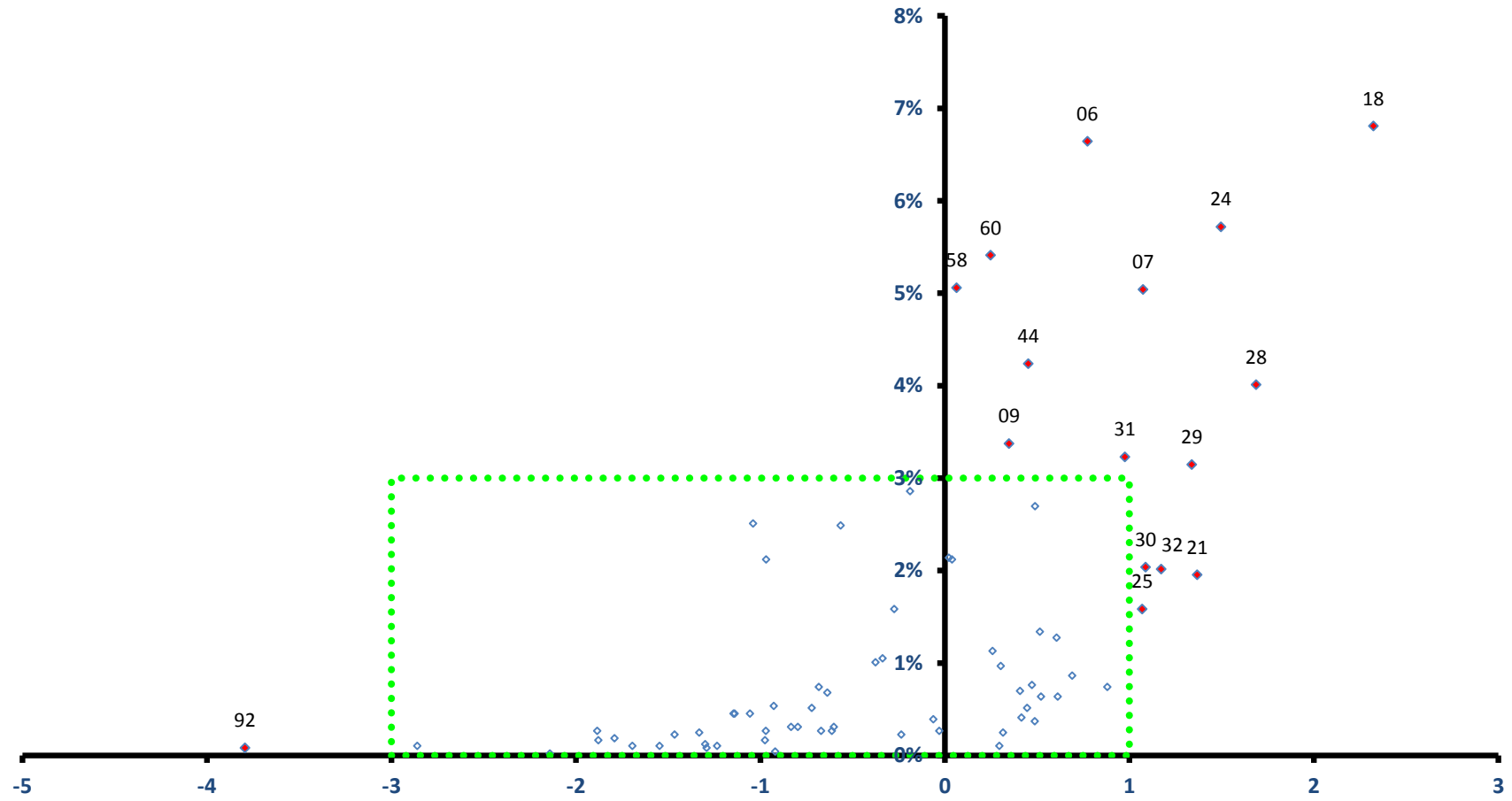

稼ぐ力
(修正特化係数の対数変換値)

甘楽町

全従業者数 4,861 人

雇用力
(従業者割合)

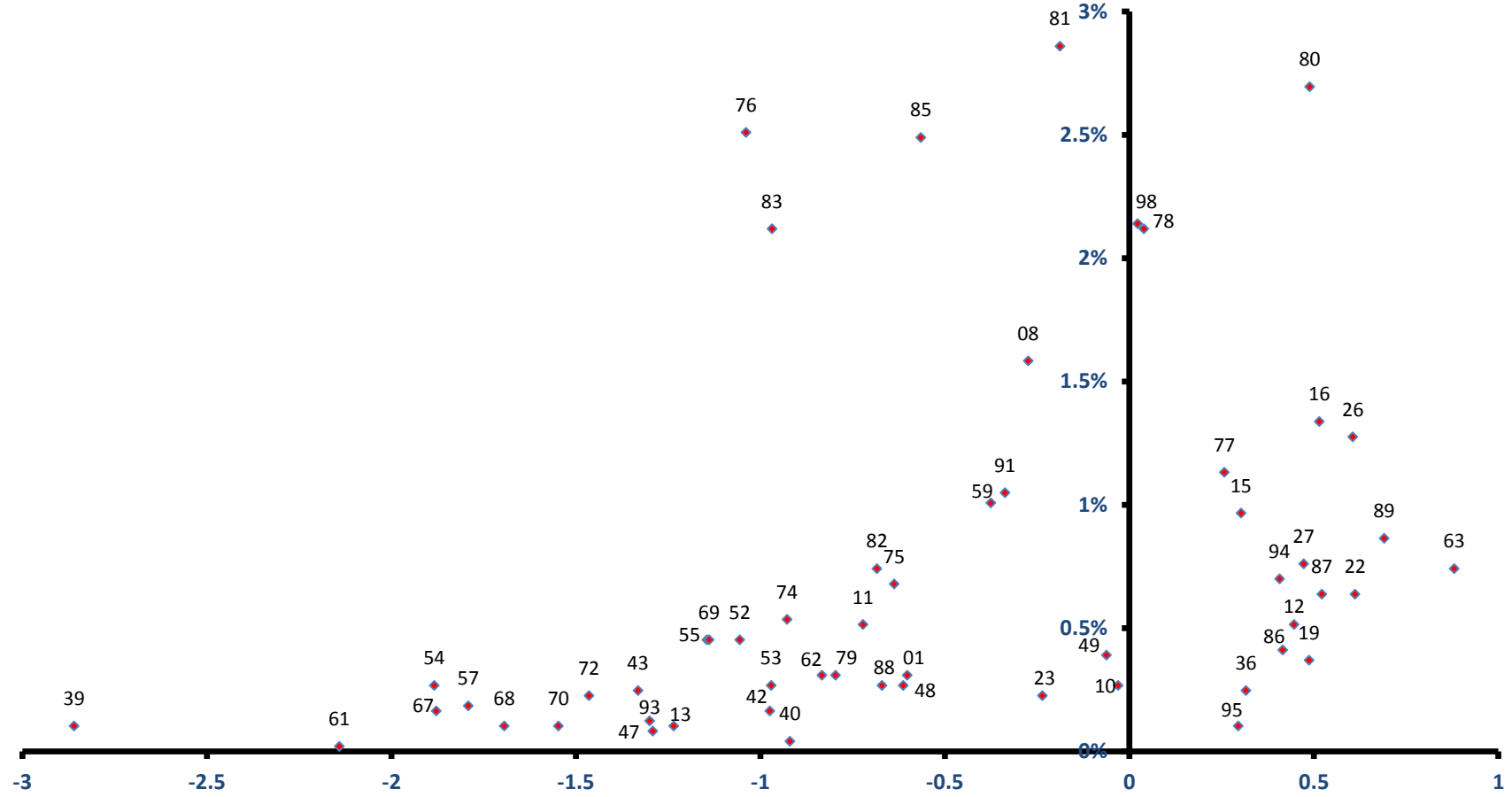

稼ぐ力
(修正特化係数の対数変換値)

中之条町

全従業員数 7,938 人

雇用力
(従業員割合)

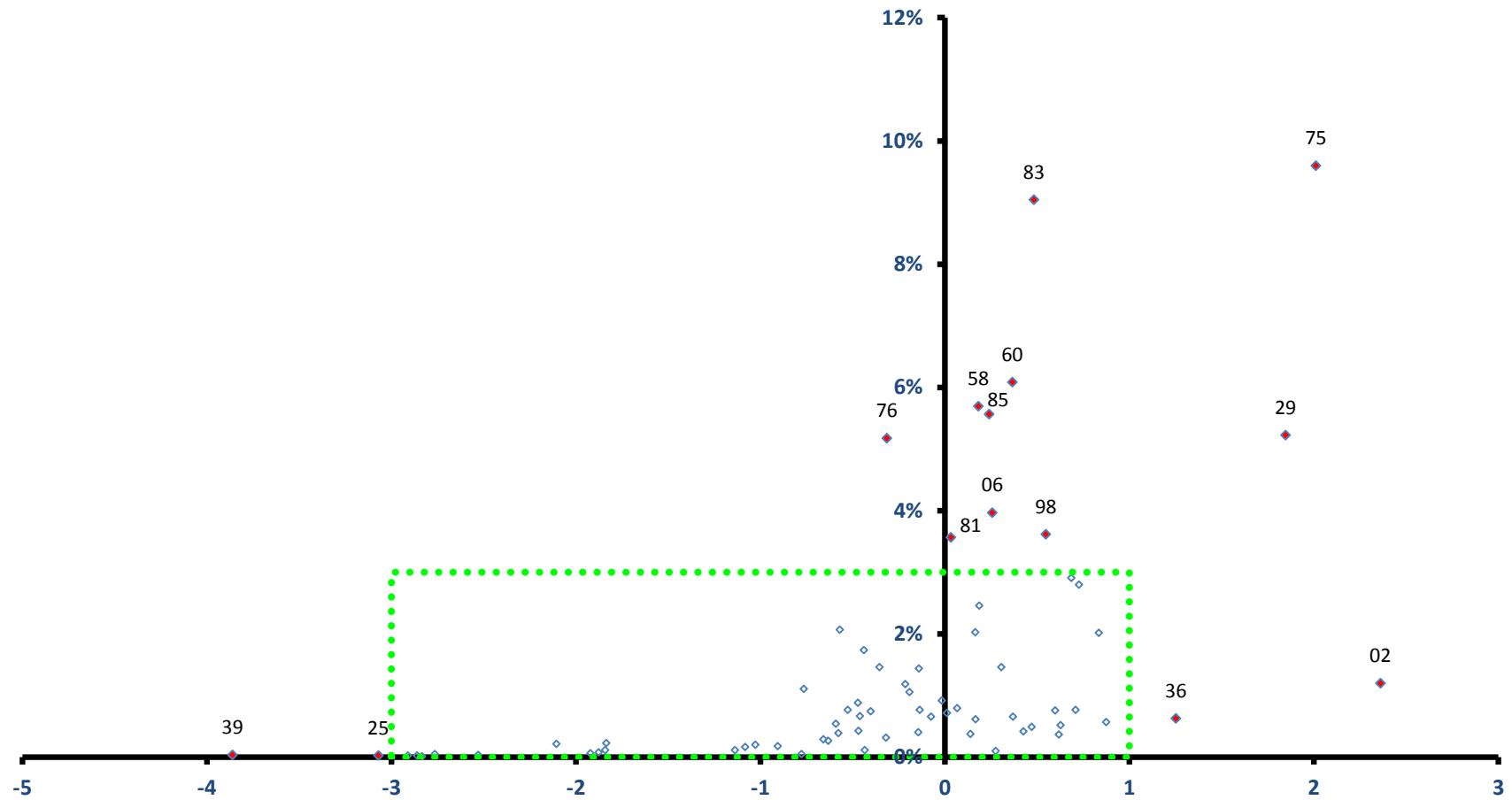

稼ぐ力
(修正特化係数の対数変換値)

中之条町

全従業者数 7,938 人

雇用力
(従業者割合)

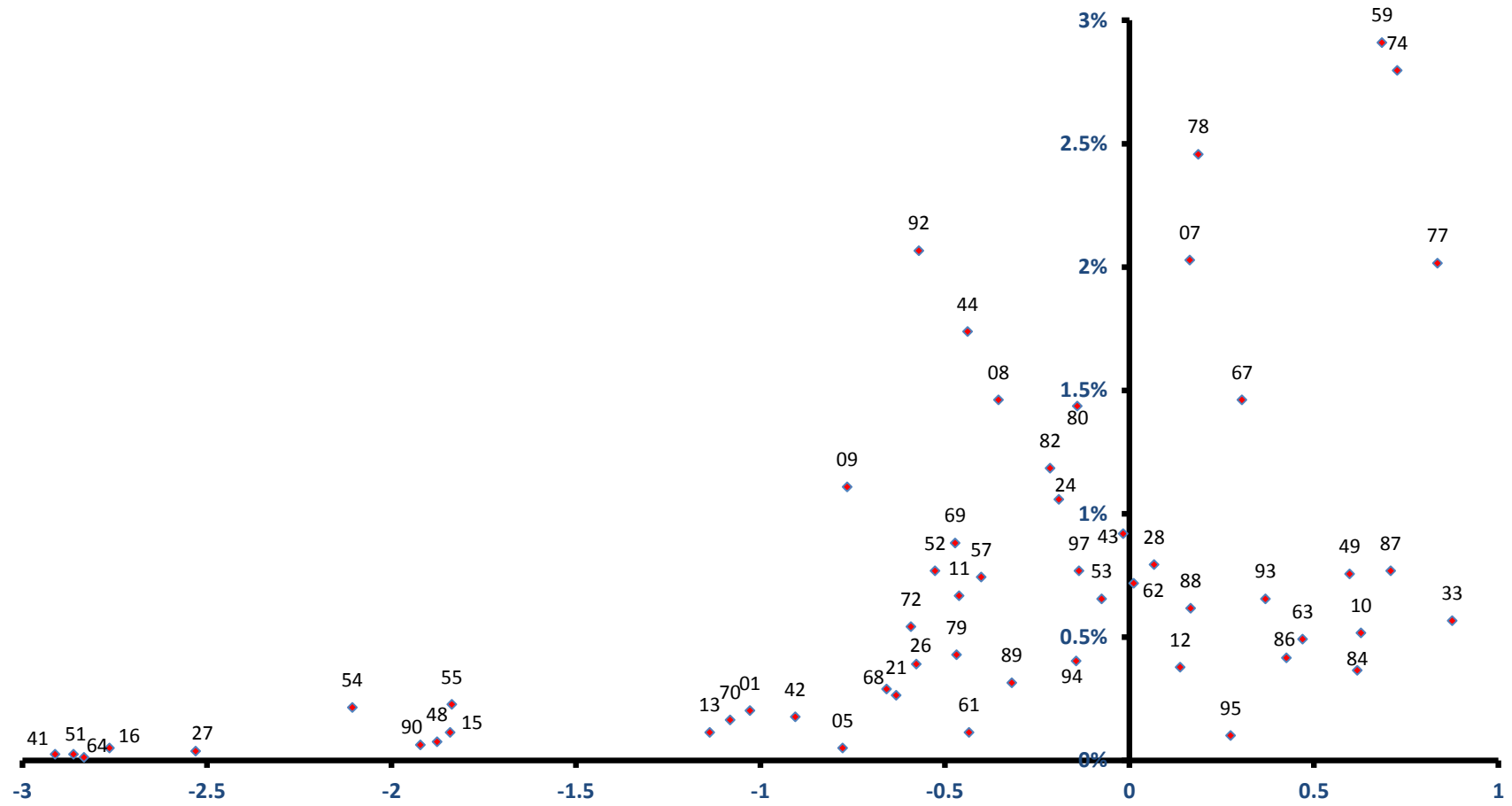

稼ぐ力
(修正特化係数の対数変換値)

長野原町

雇用力
(従業員割合)

全従業員数 3,561 人

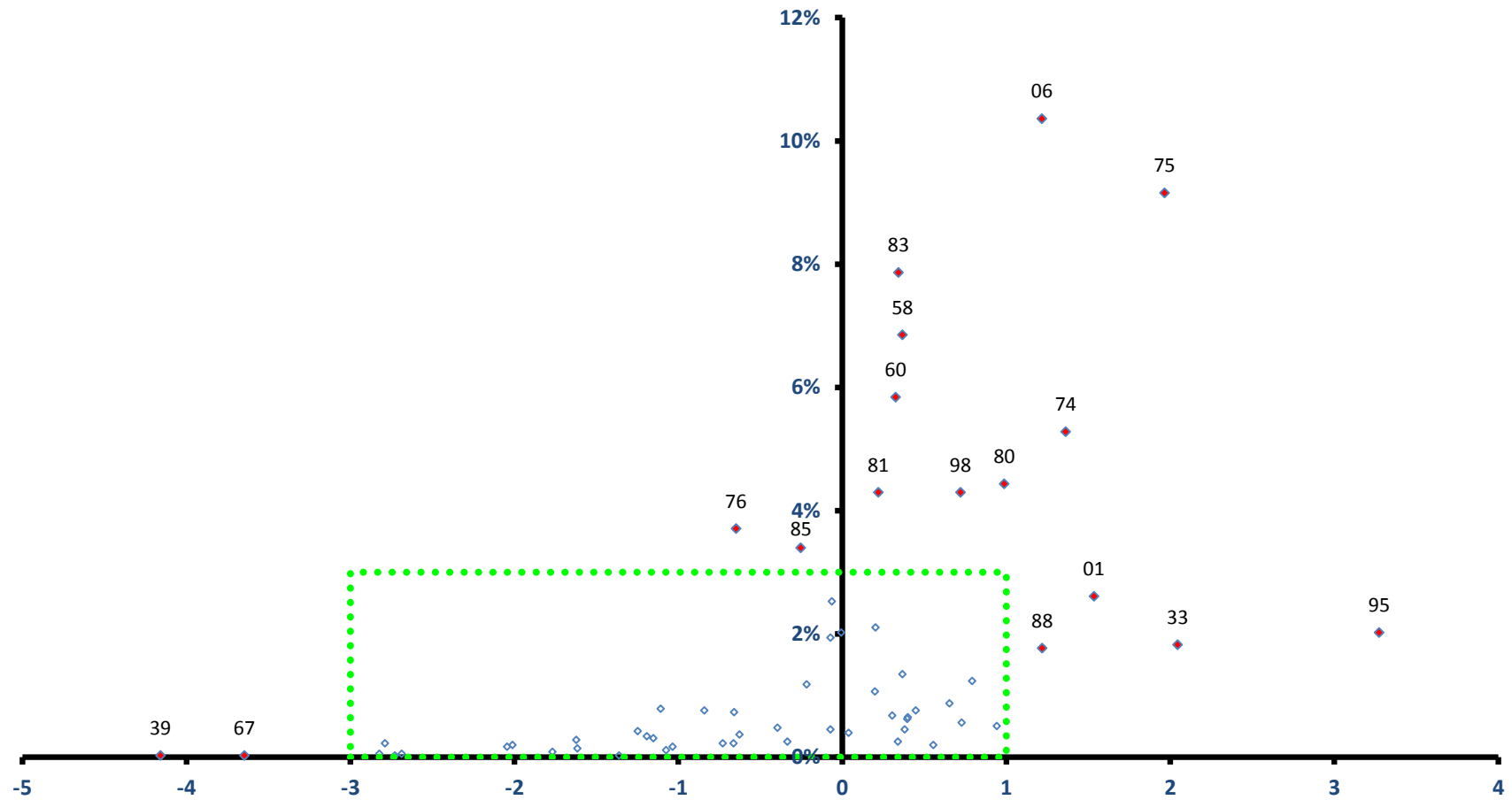

稼ぐ力
(修正特化係数の対数変換値)

長野原町

全従業者数 3,561 人

雇用力
(従業者割合)

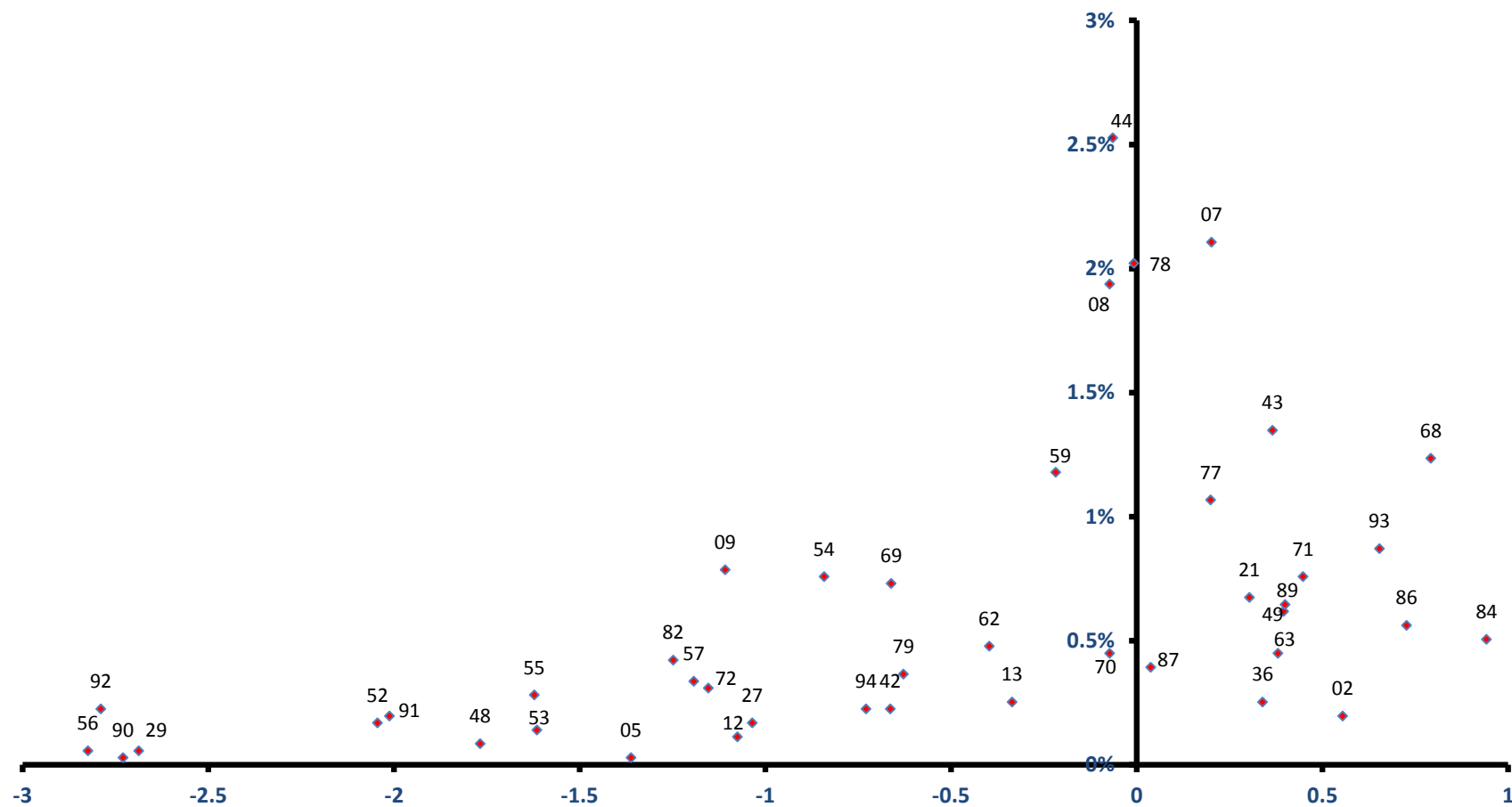

稼ぐ力
(修正特化係数の対数変換値)

孀恋村

雇用力
(従業者割合)

全従業者数 4,549 人

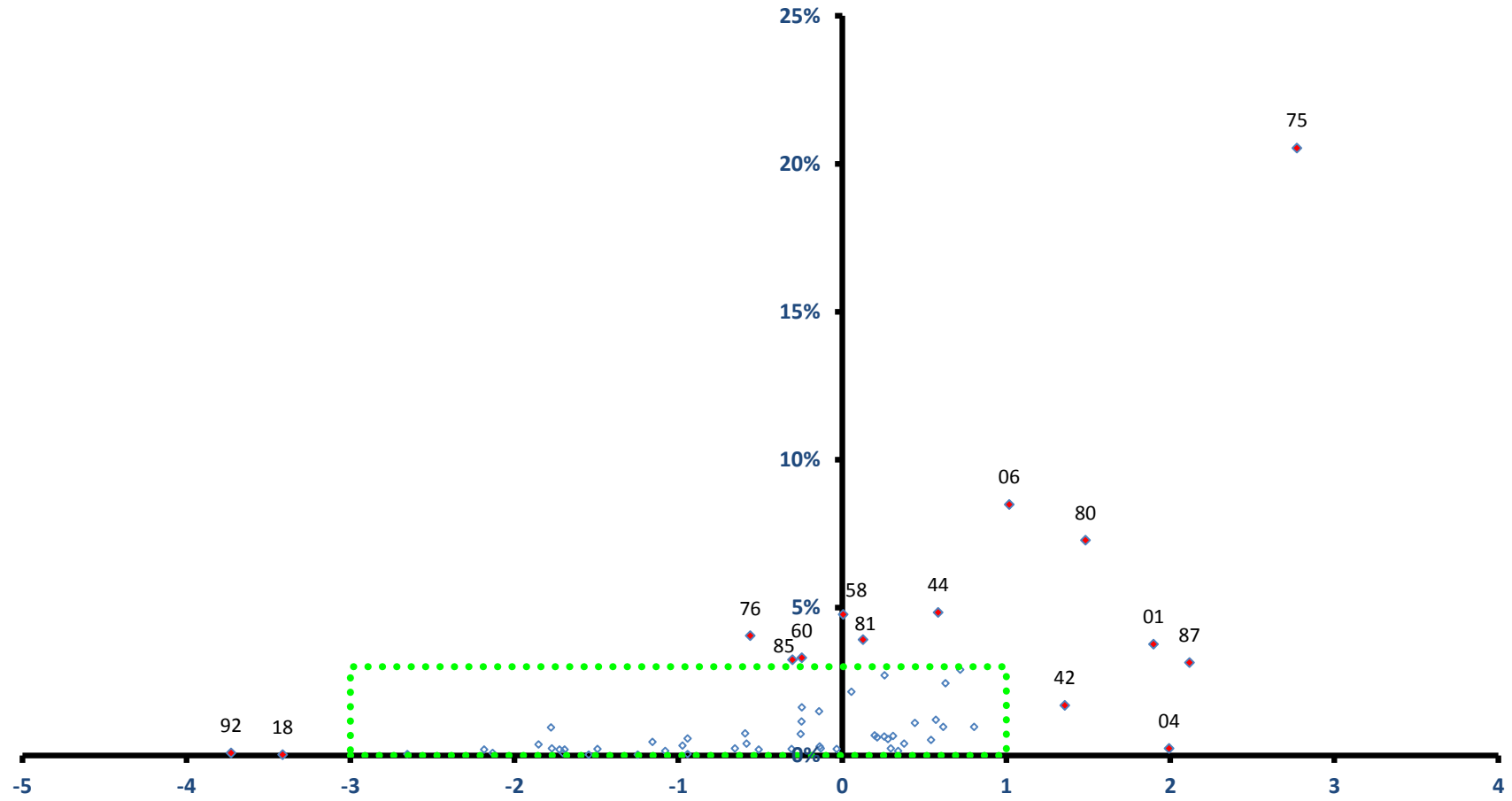

稼ぐ力
(修正特化係数の対数変換値)

孺恋村

全従業者数 4,549 人

雇用力
(従業者割合)

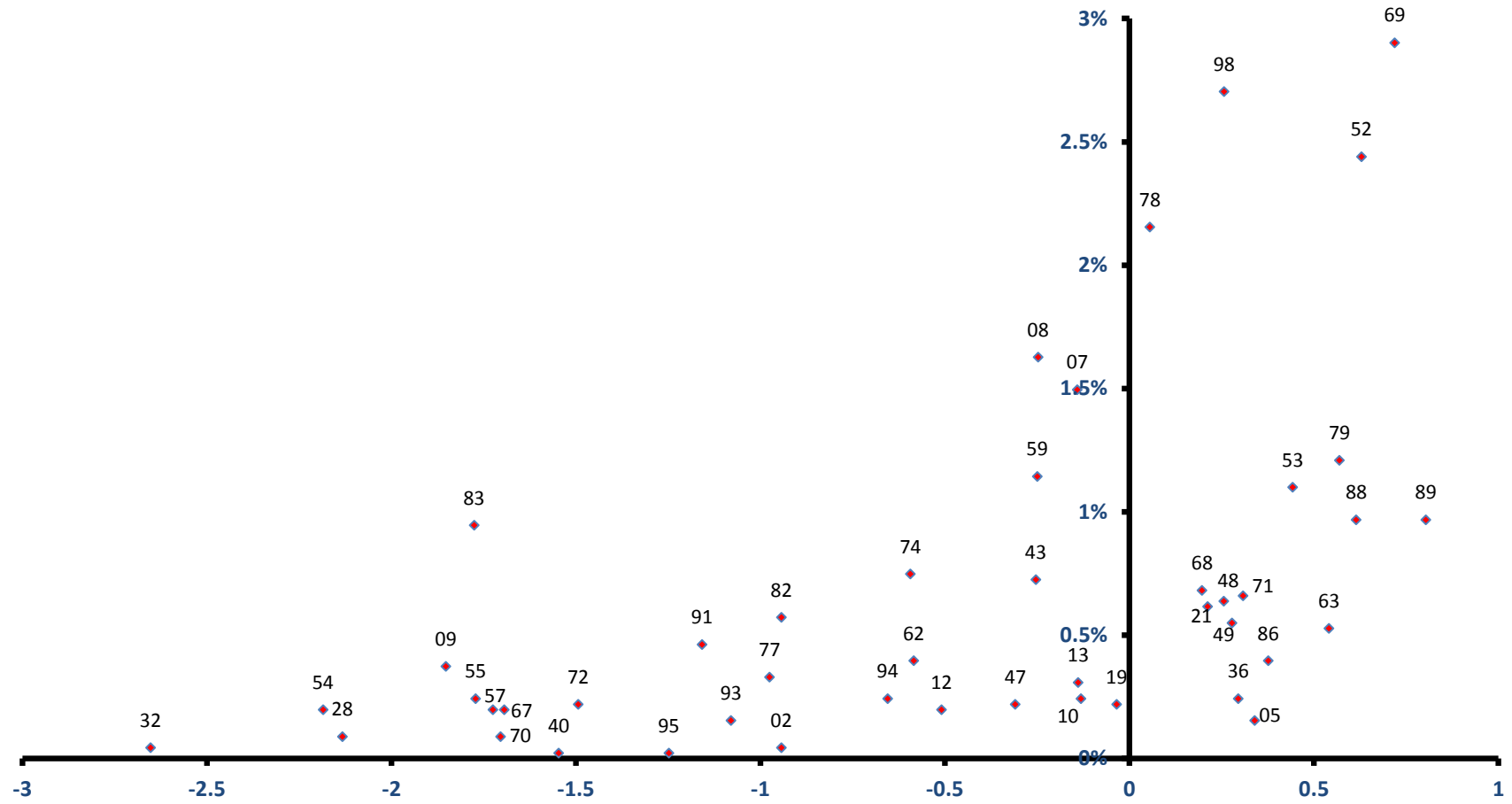

稼ぐ力
(修正特化係数の対数変換値)

草津町

雇用力
(従業者割合)

全従業者数 5,470 人

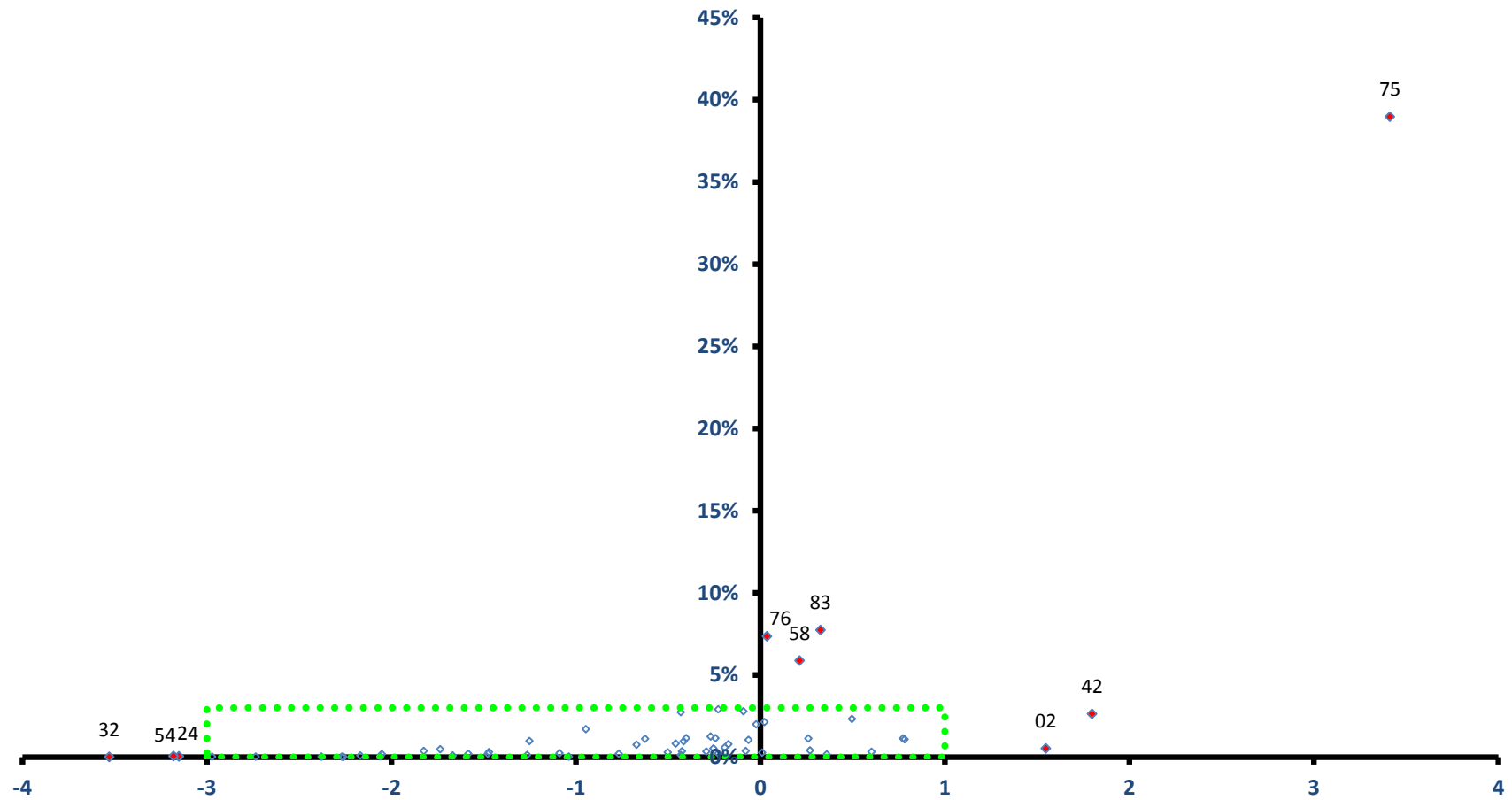

稼ぐ力
(修正特化係数の対数変換値)

草津町

全従業者数 5,470 人

雇用力
(従業者割合)

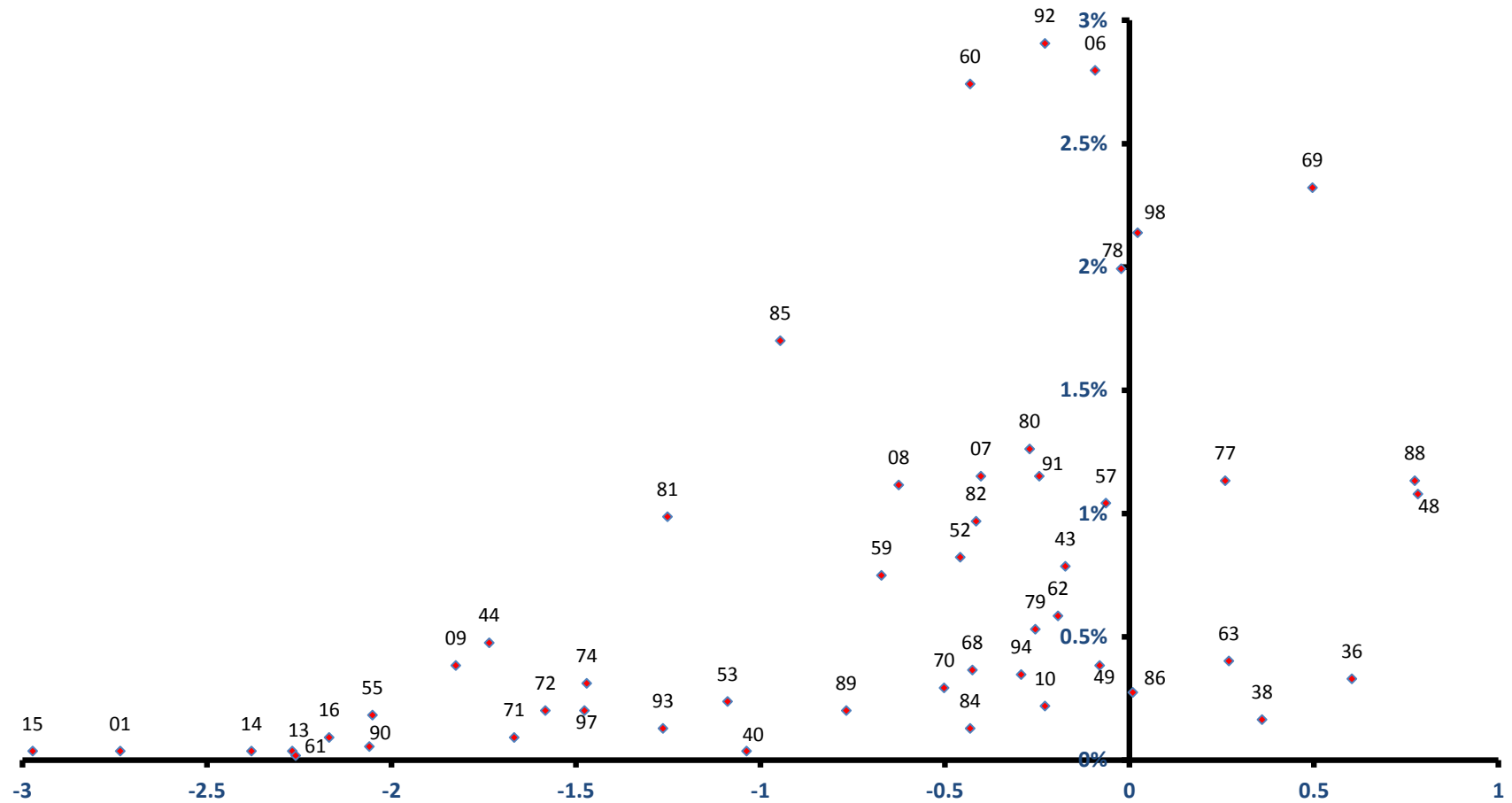

稼ぐ力
(修正特化係数の対数変換値)

六合村

雇用力
(従業者割合)

全従業者数 542 人

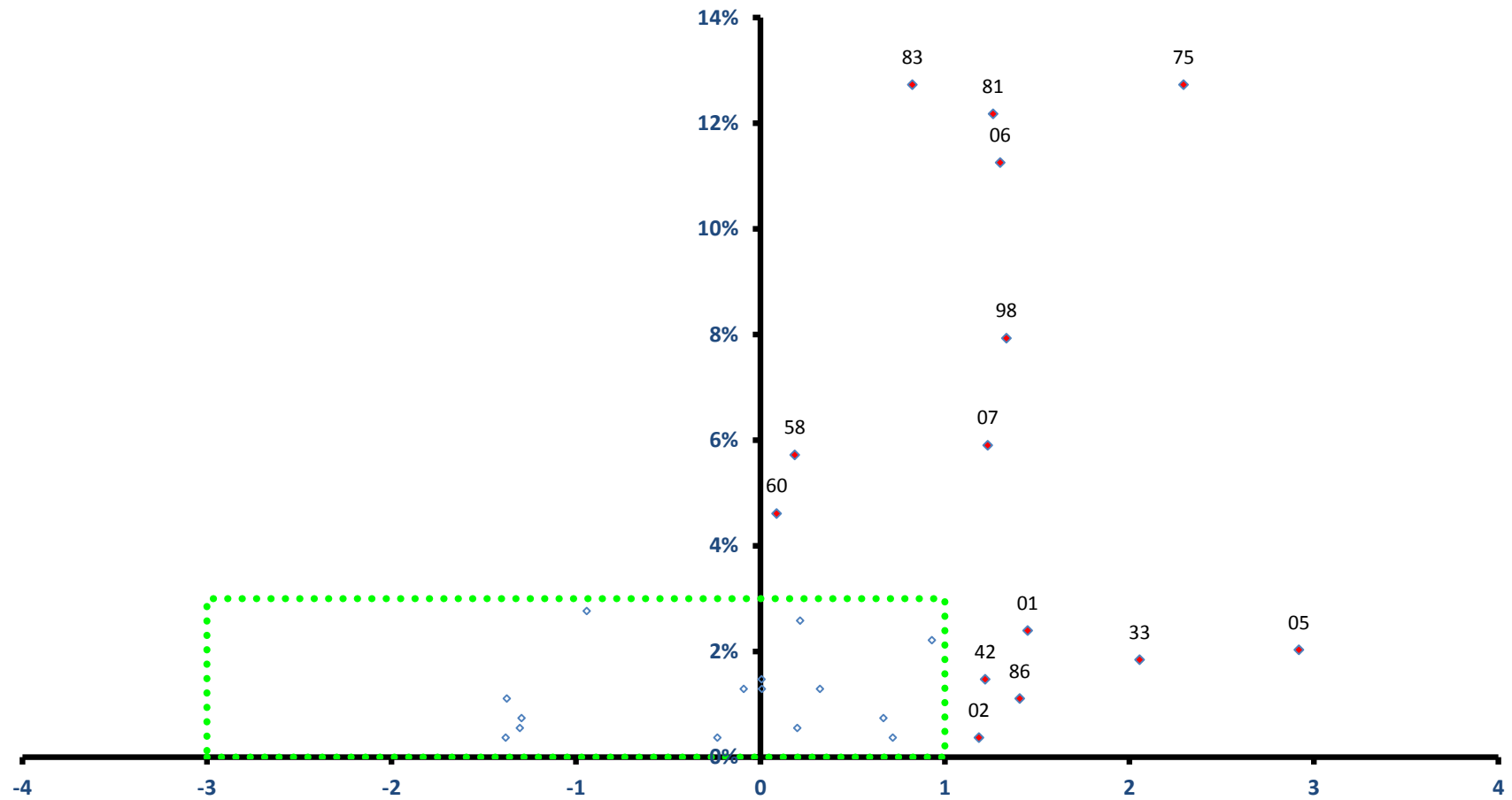

稼ぐ力
(修正特化係数の対数変換値)

六合村

全従業者数 542 人

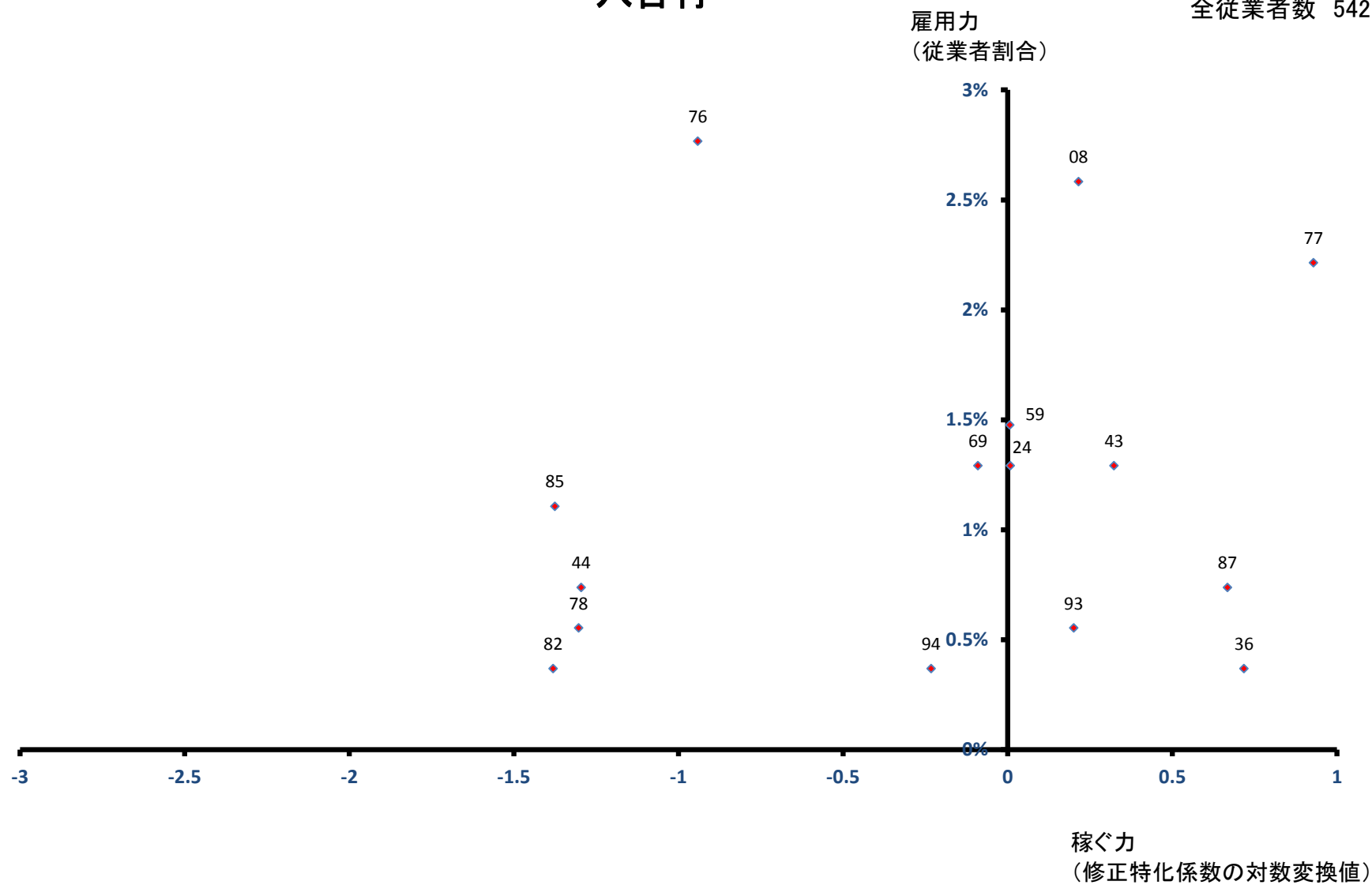

高山村

雇用力
(従業者割合)

全従業者数 1,561 人

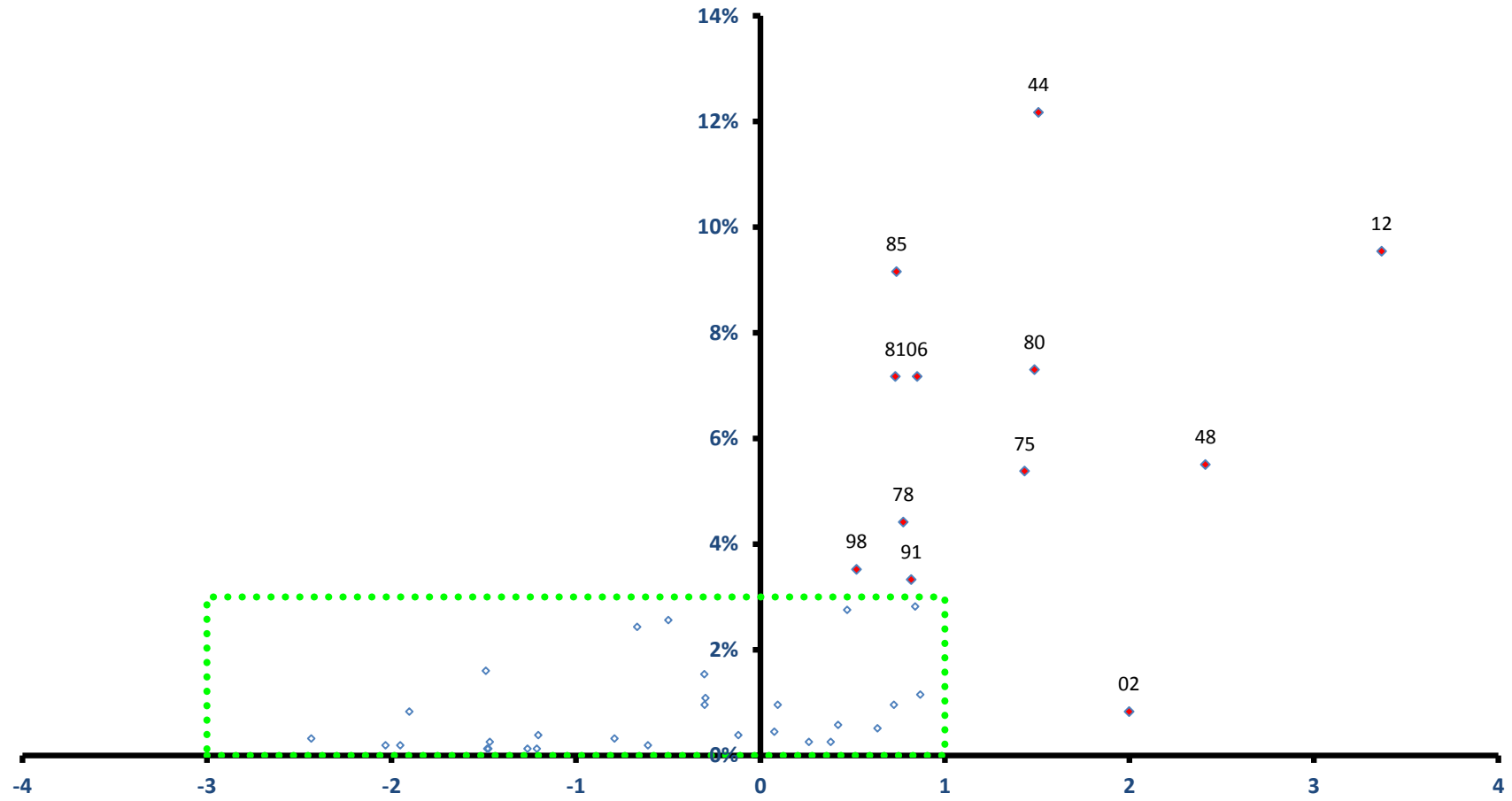

稼ぐ力
(修正特化係数の対数変換値)

高山村

全従業者数 1,561 人

雇用力
(従業者割合)

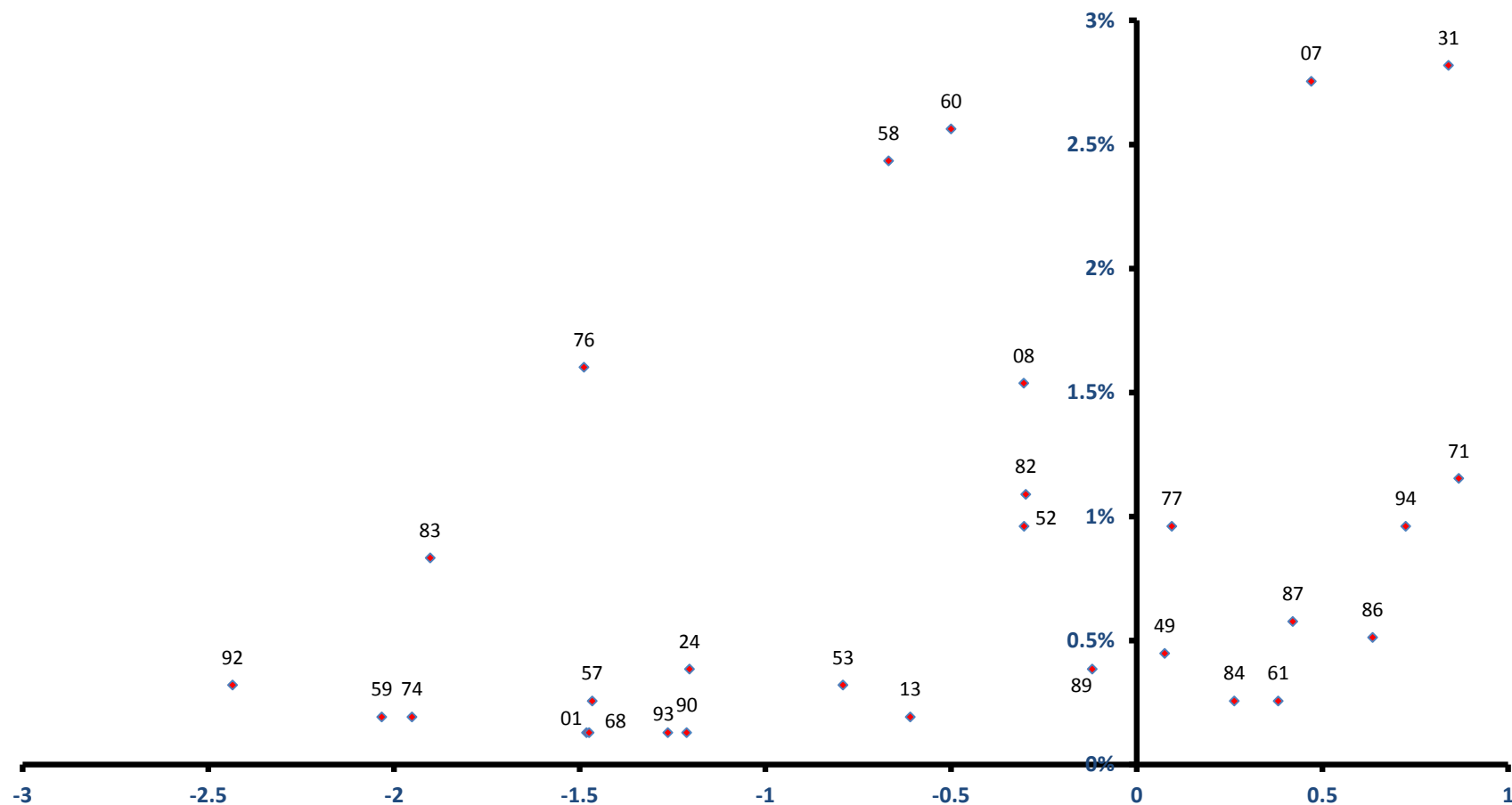

稼ぐ力
(修正特化係数の対数変換値)

東吾妻町

全従業員数 6,780 人

雇用力
(従業員割合)

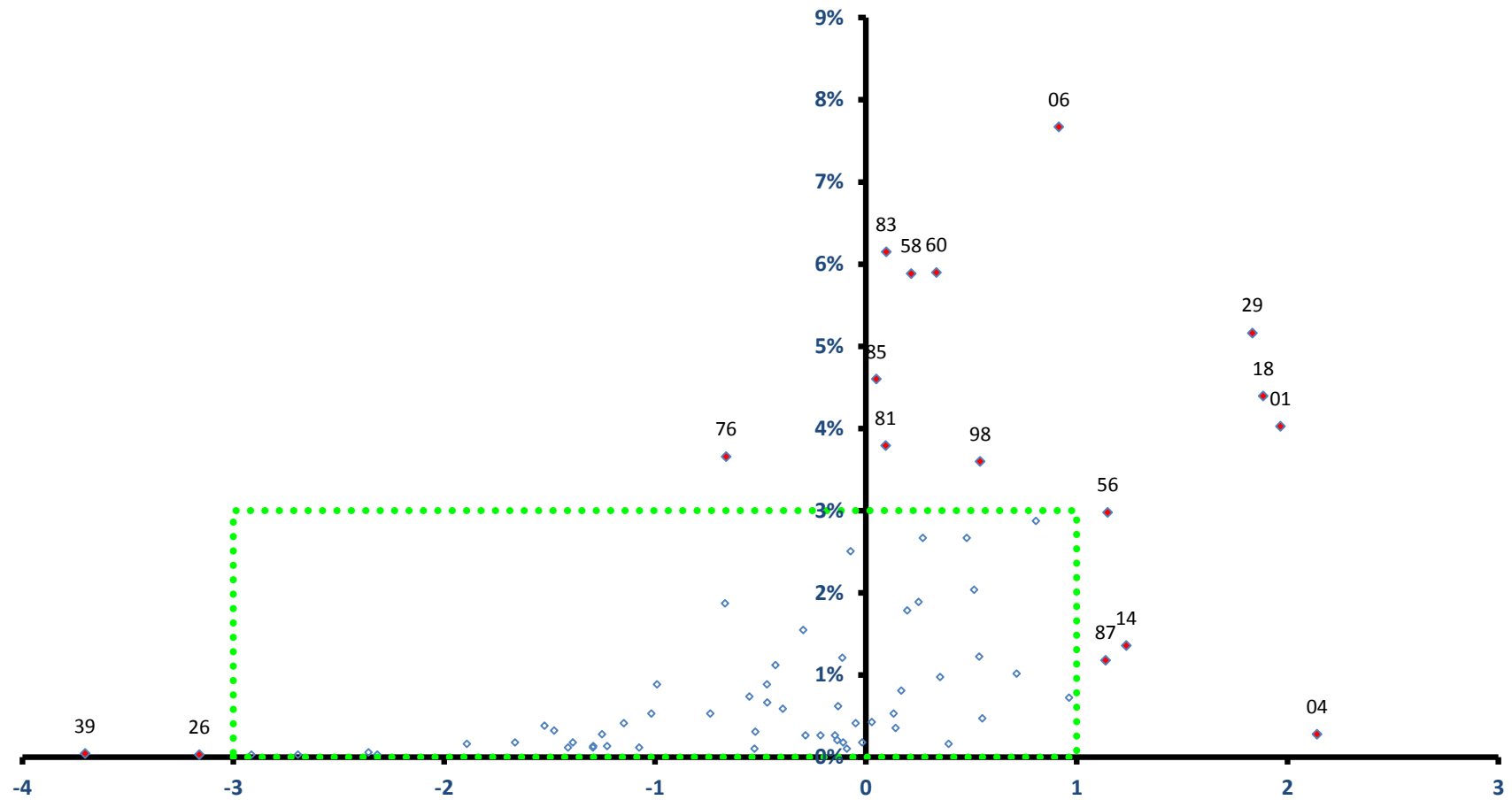

稼ぐ力
(修正特化係数の対数変換値)

東吾妻町

全従業者数 6,780 人

雇用力
(従業者割合)

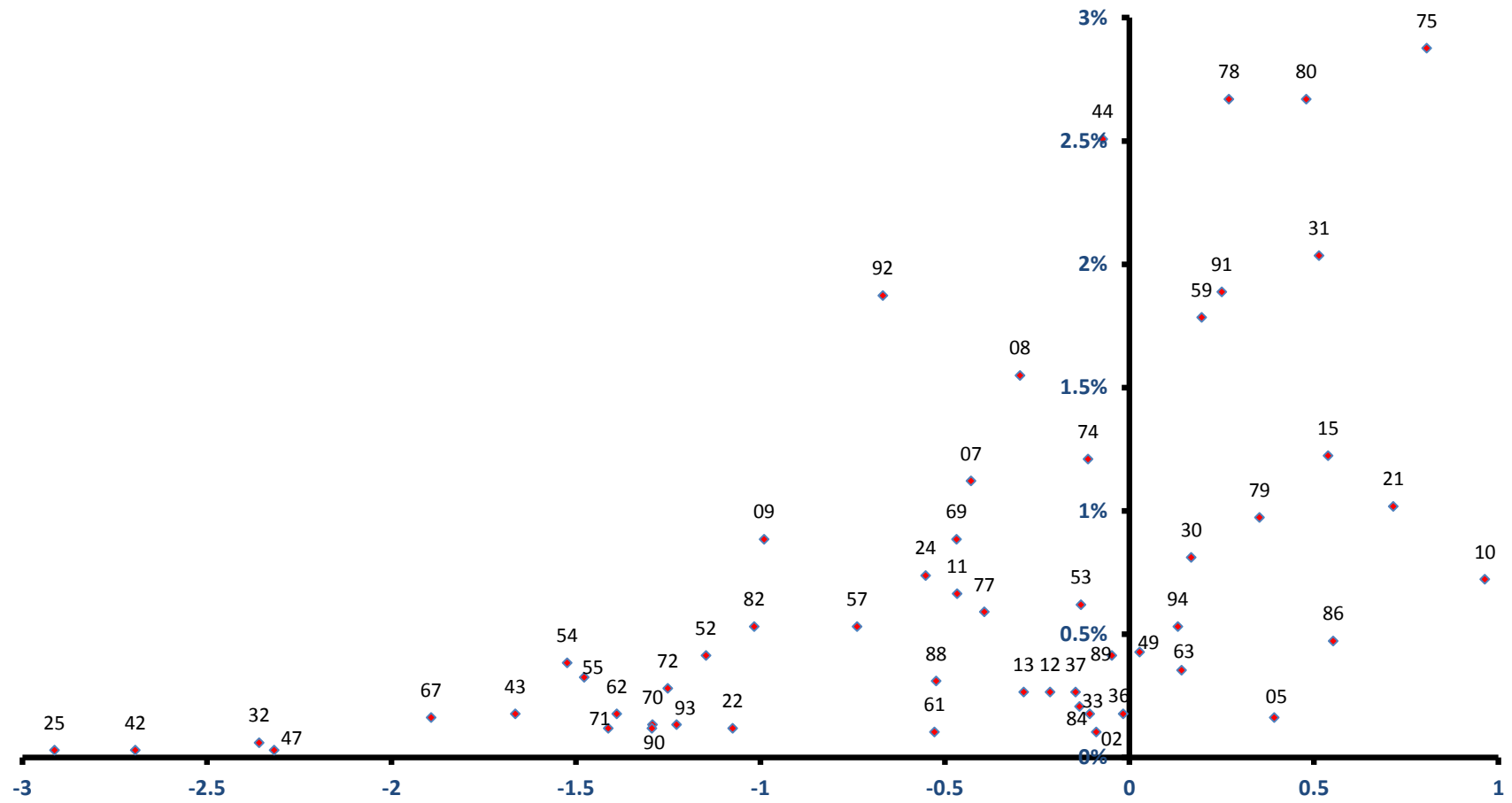

稼ぐ力
(修正特化係数の対数変換値)

片品村

雇用力
(従業者割合)

全従業者数 2,771 人

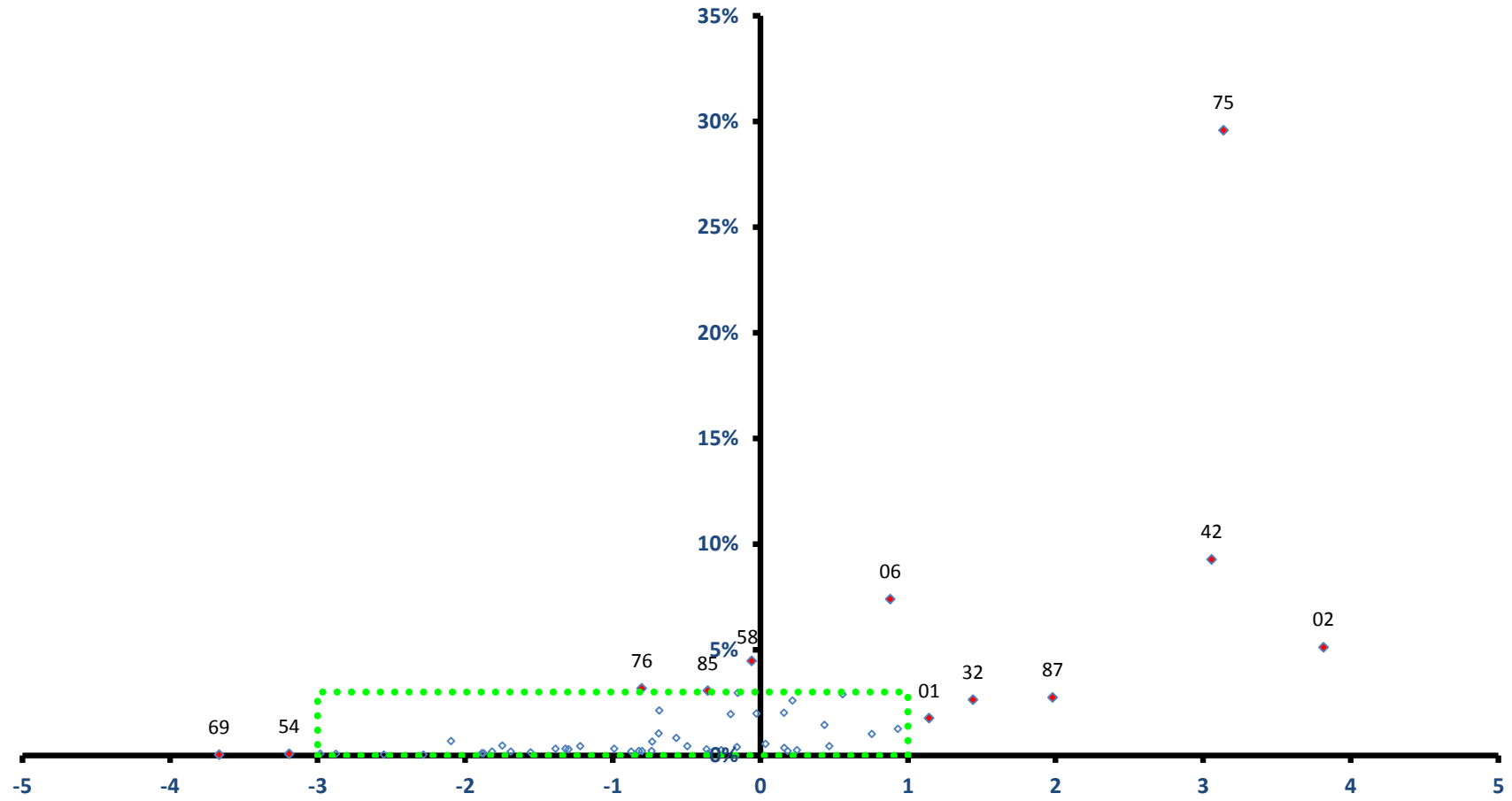

稼ぐ力
(修正特化係数の対数変換値)

片品村

全従業者数 2,771 人

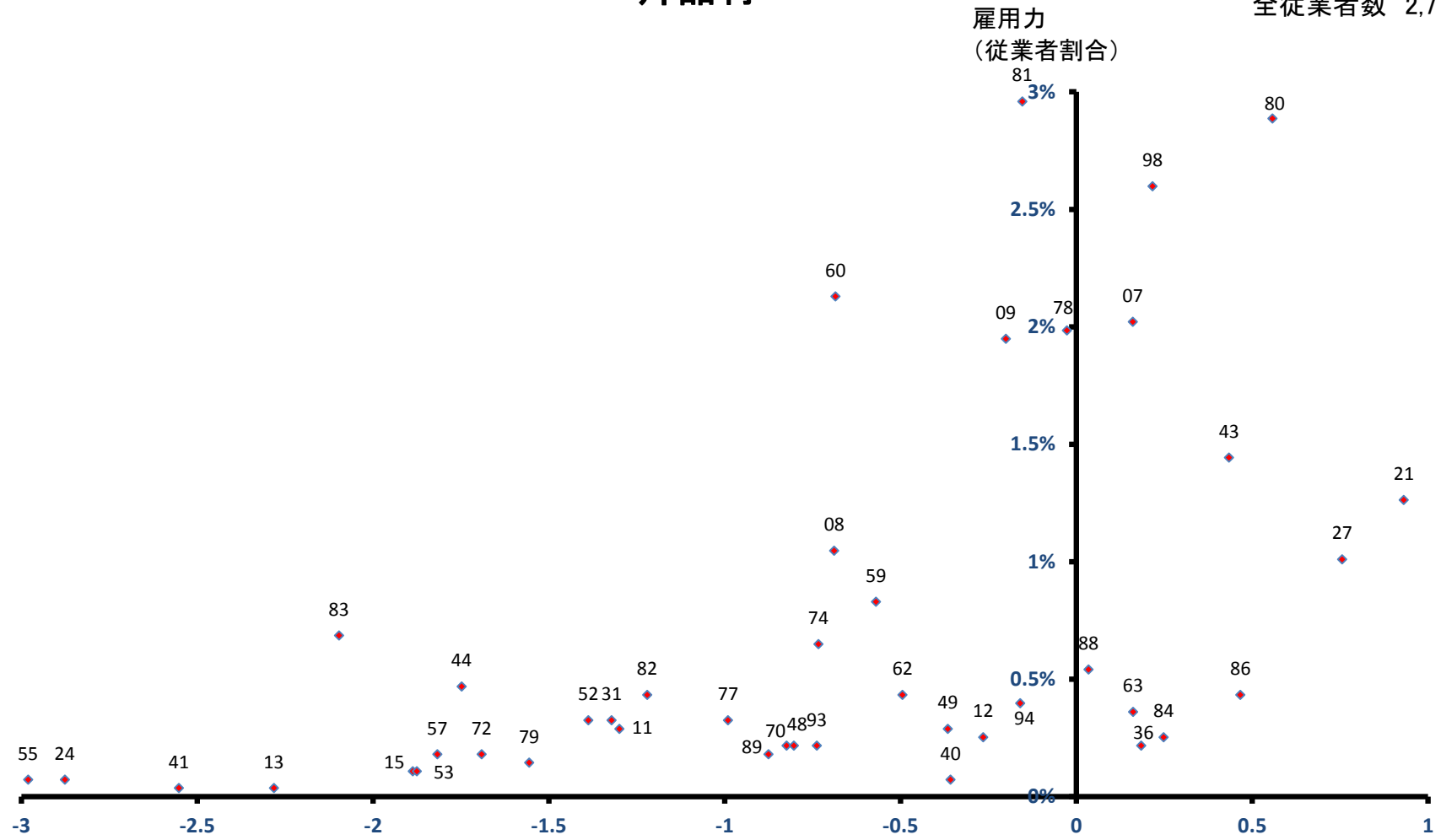

川場村

雇用力
(従業者割合)

全従業者数 1,428 人

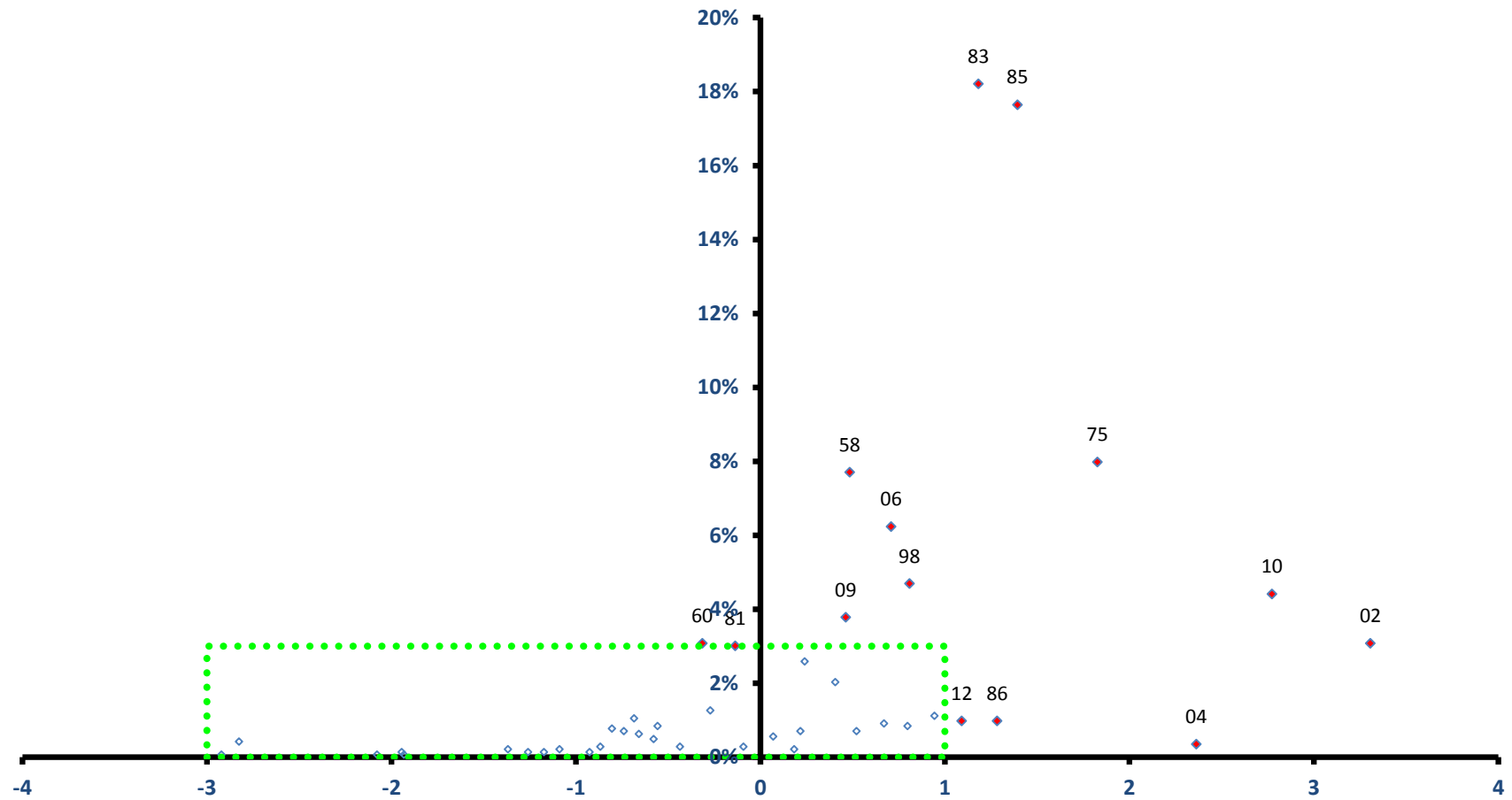

稼ぐ力
(修正特化係数の対数変換値)

川場村

全従業者数 1,428 人

雇用力
(従業者割合)

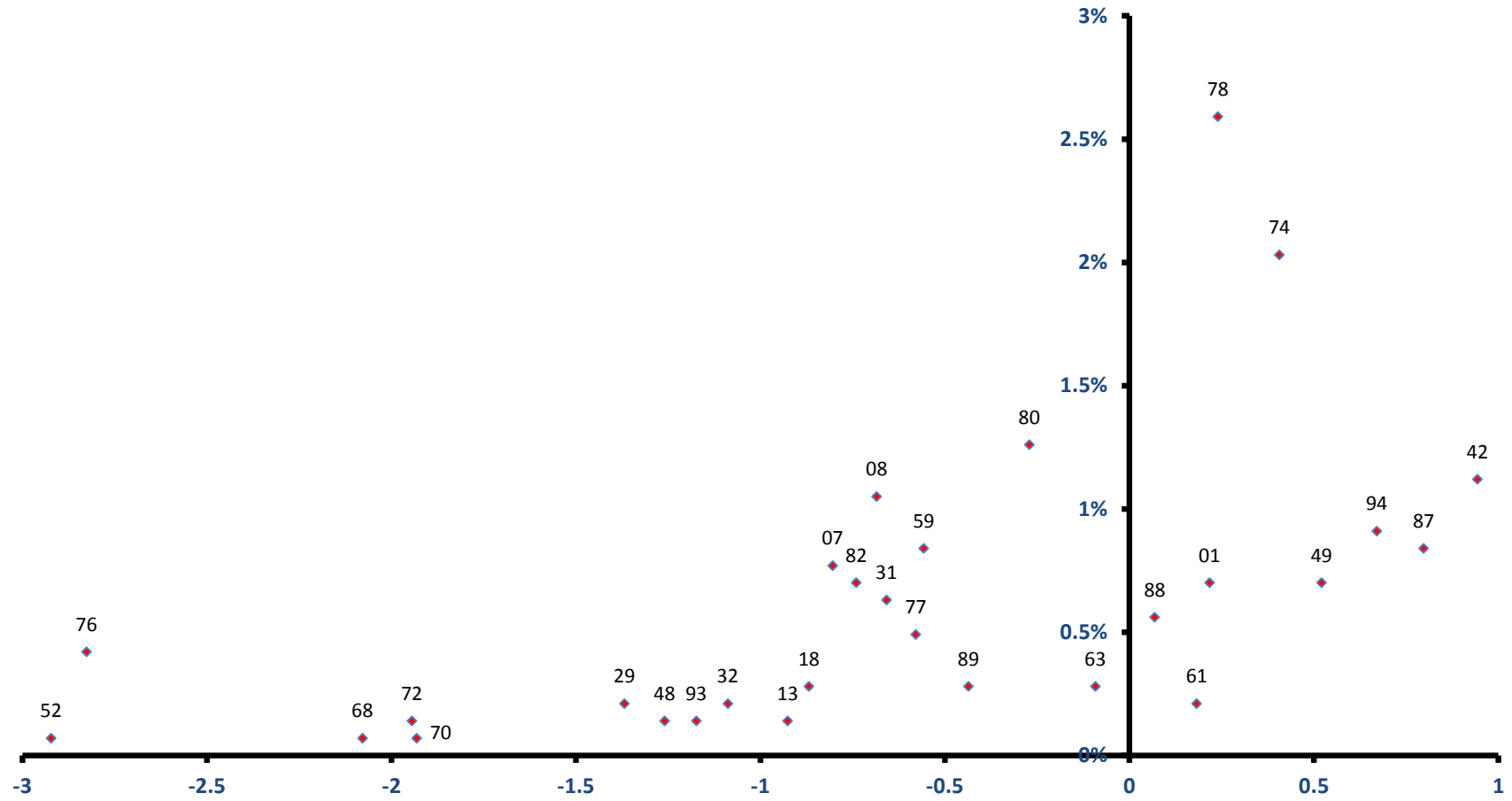

稼ぐ力
(修正特化係数の対数変換値)

昭和村

雇用力
(従業者割合)

全従業者数 2,549 人

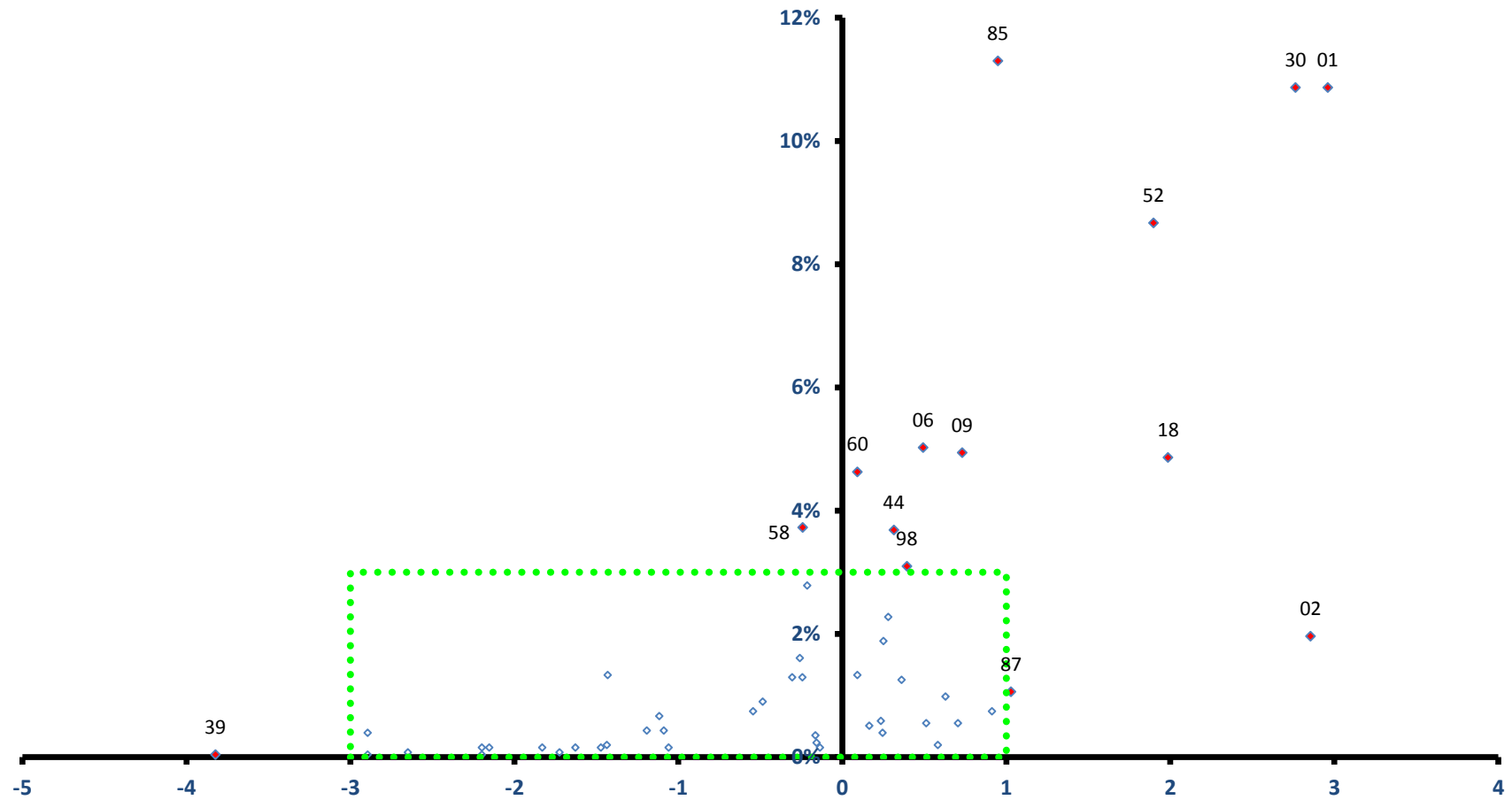

稼ぐ力
(修正特化係数の対数変換値)

昭和村

全従業者数 2,549 人

雇用力
(従業者割合)

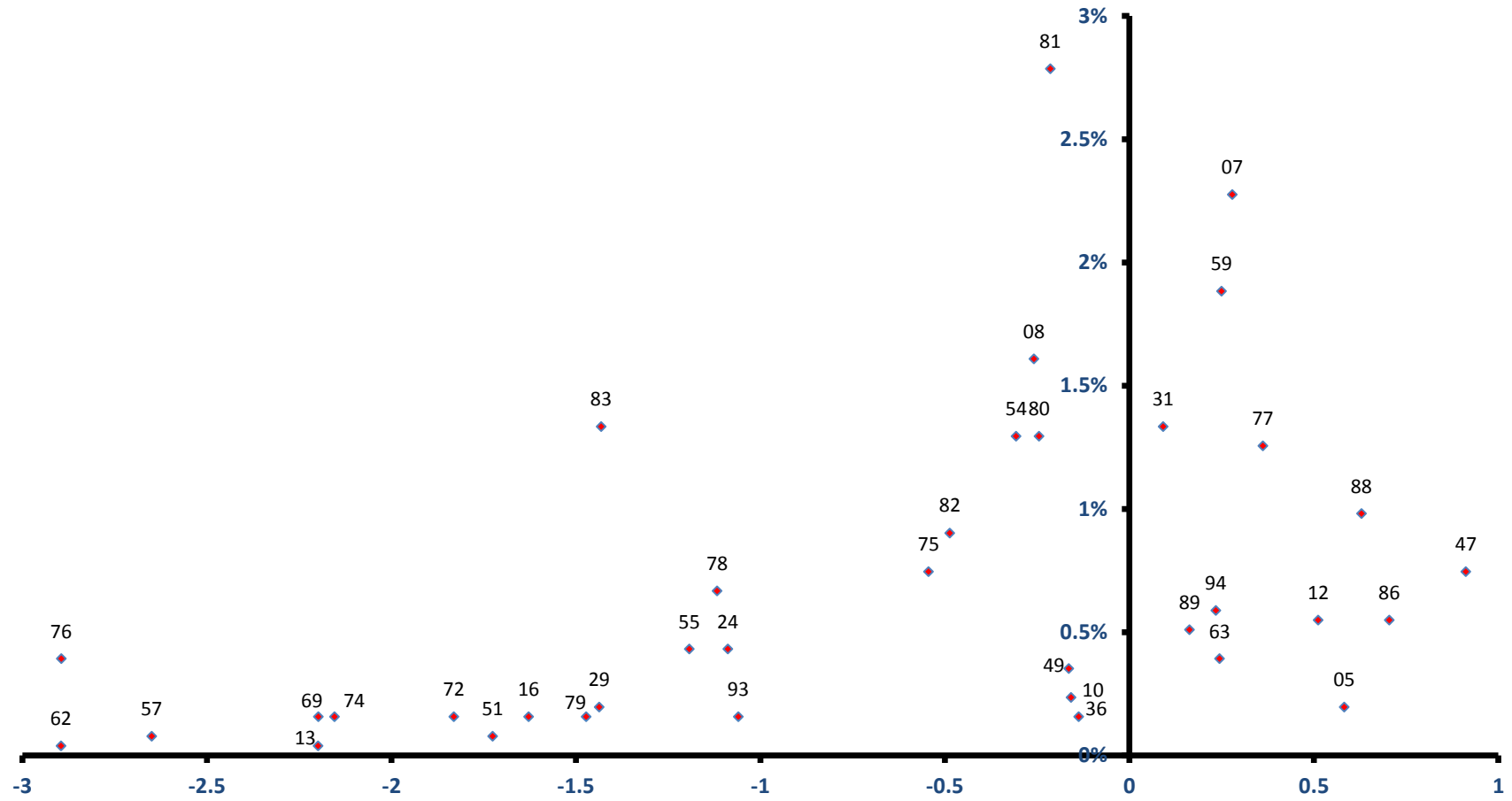

稼ぐ力
(修正特化係数の対数変換値)

みなかみ町

雇用力
(従業者割合)

全従業者数 10,408 人

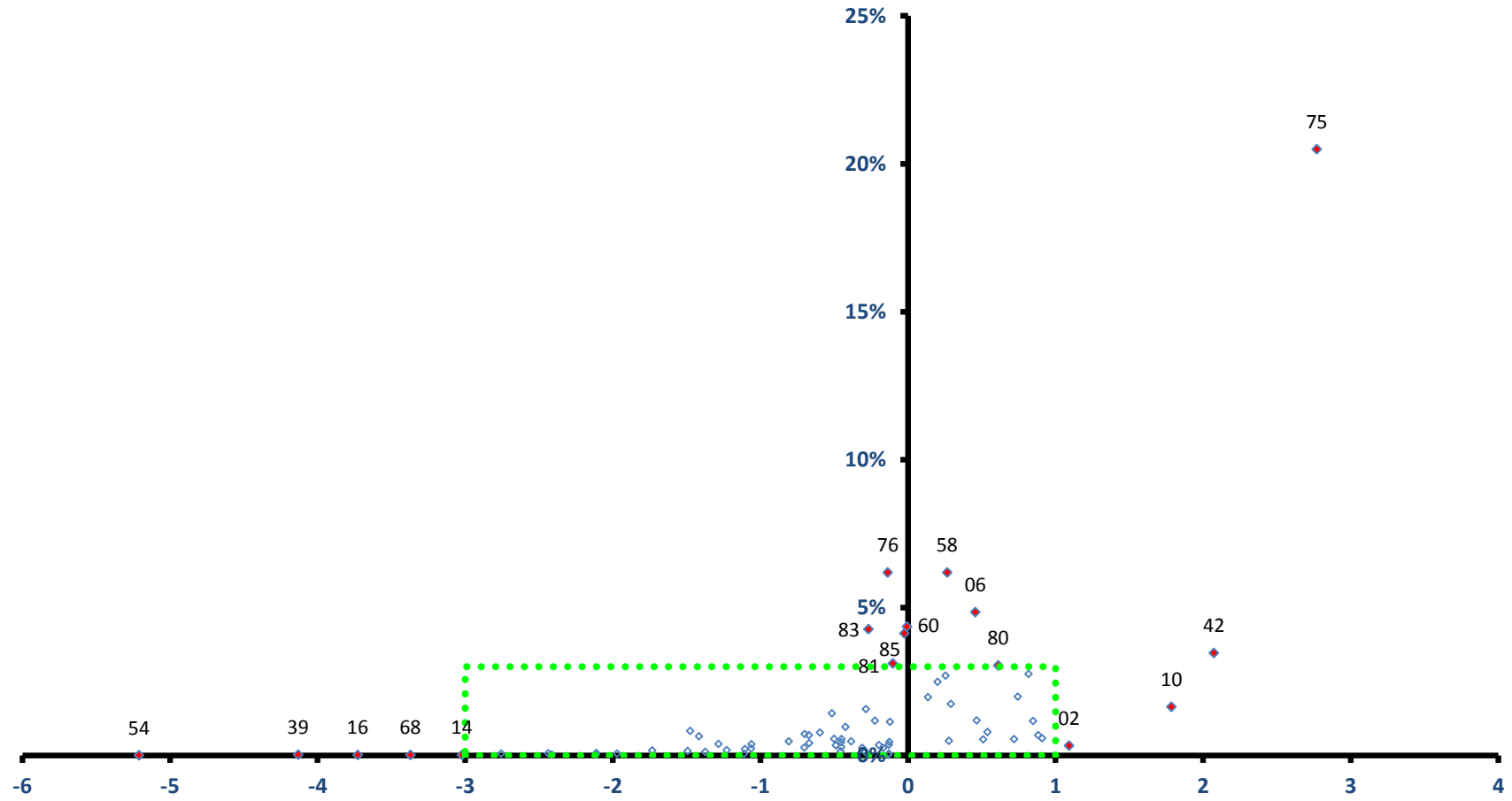

稼ぐ力
(修正特化係数の対数変換値)

みなかみ町

全従業者数 10,408 人

雇用力
(従業者割合)

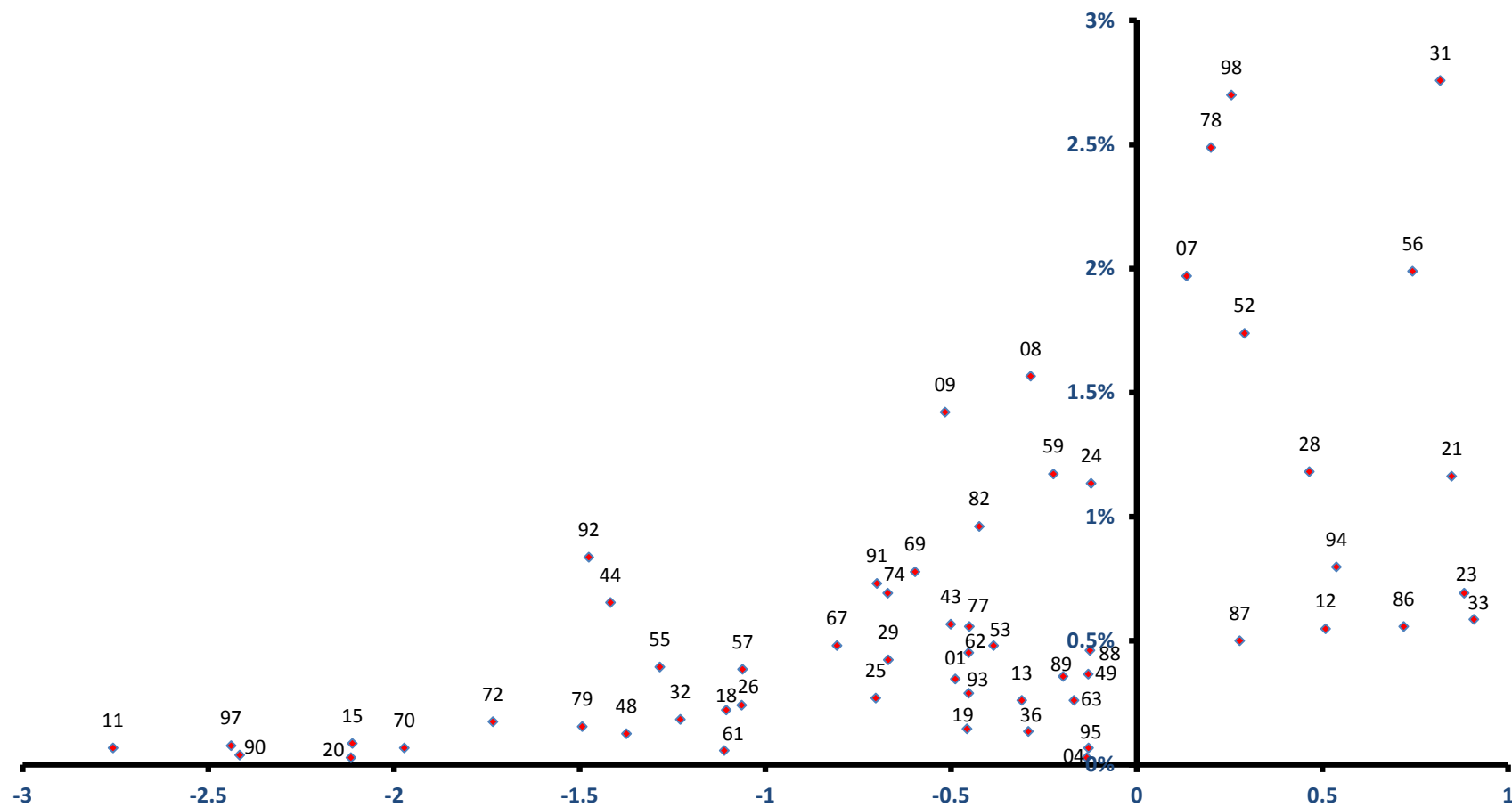

稼ぐ力
(修正特化係数の対数変換値)

玉村町

全従業者数 15,391 人

雇用力
(従業者割合)

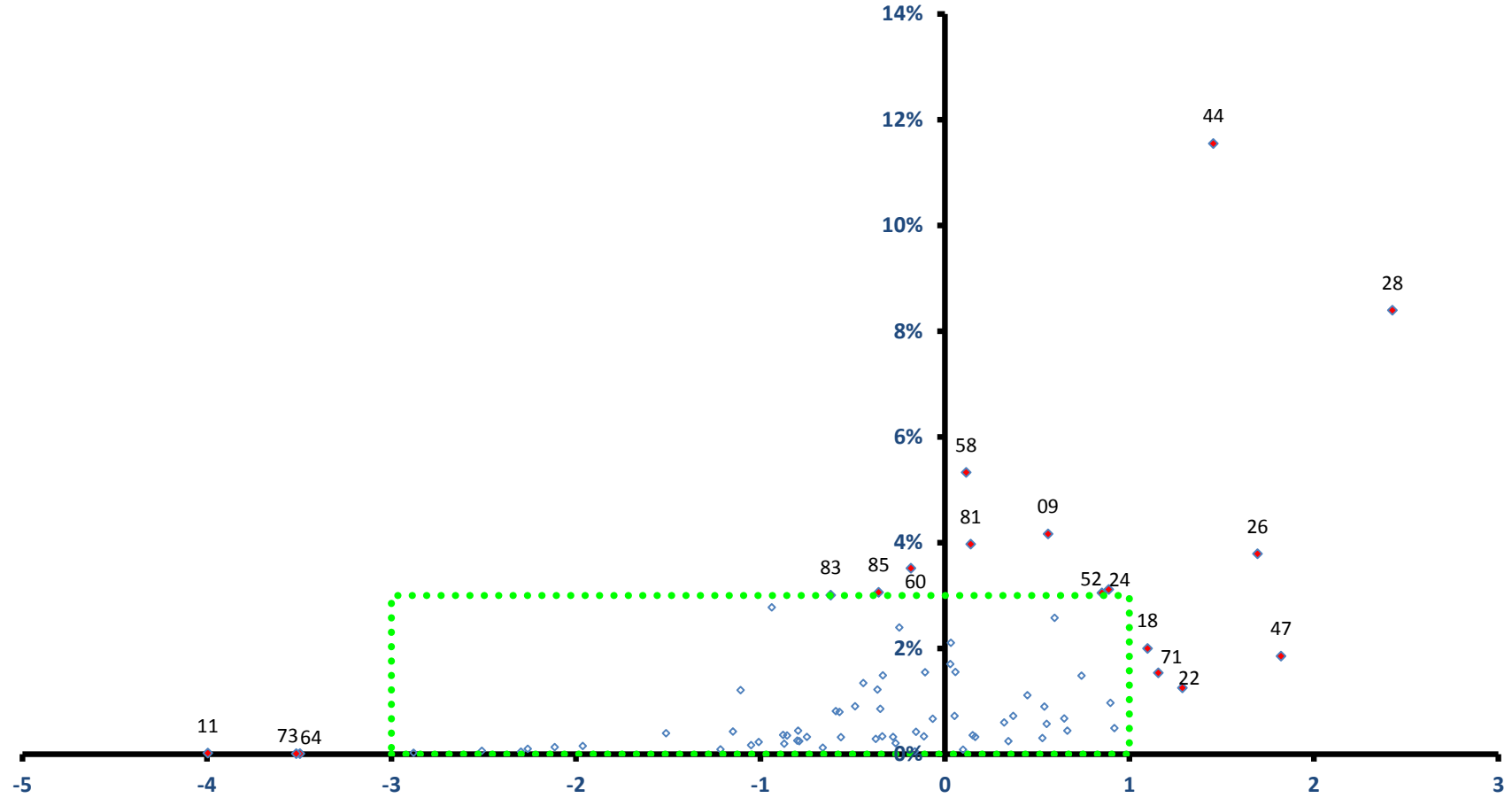

稼ぐ力
(修正特化係数の対数変換値)

玉村町

全従業者数 15,391 人

雇用力
(従業者割合)

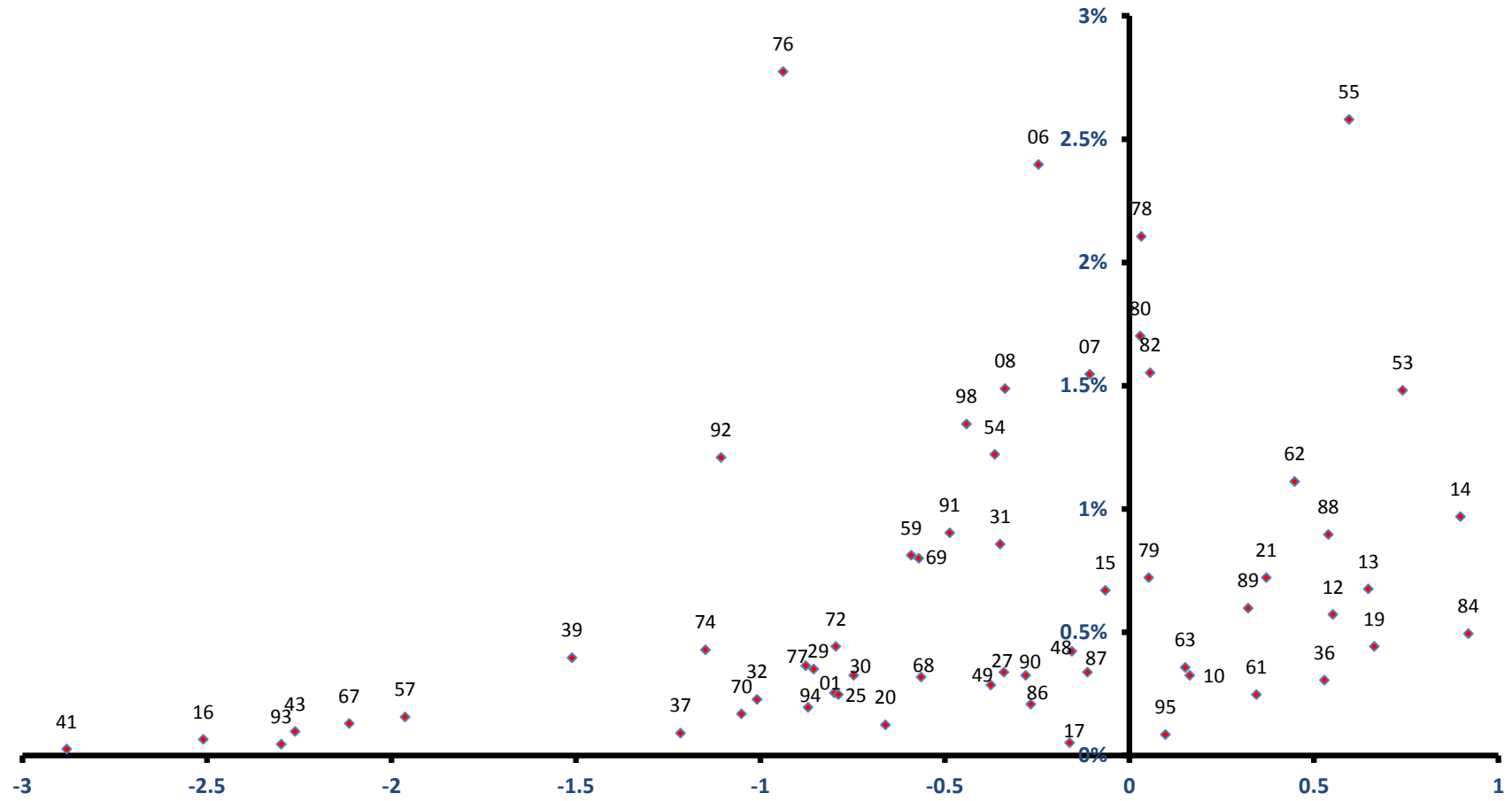

稼ぐ力
(修正特化係数の対数変換値)

板倉町

雇用力
(従業者割合)

全従業者数 5,845 人

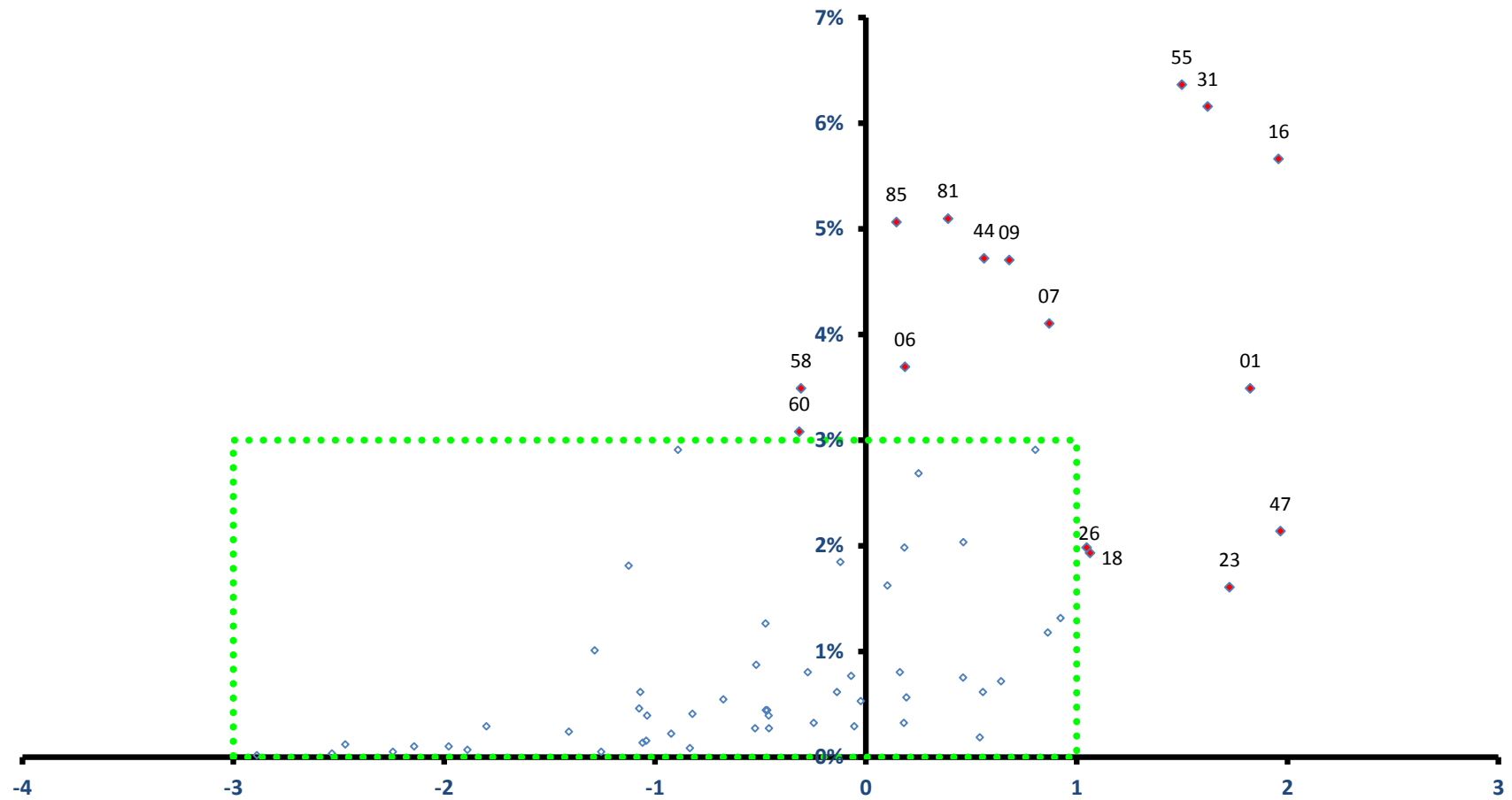

稼ぐ力
(修正特化係数の対数変換値)

板倉町

全従業者数 5,845 人

雇用力
(従業者割合)

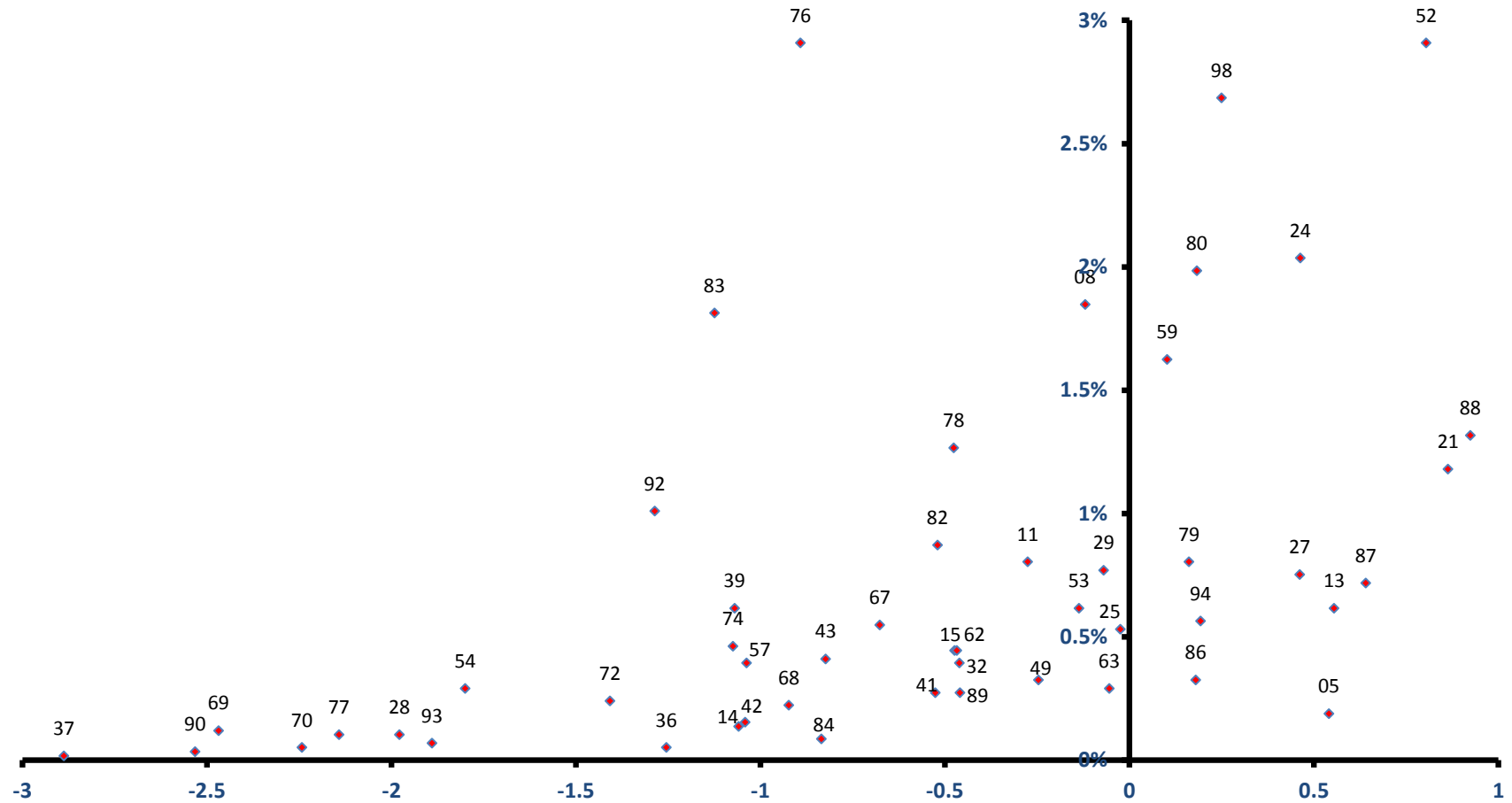

稼ぐ力
(修正特化係数の対数変換値)

明和町 雇用力 (従業員割合)

全従業員数 5,869 人

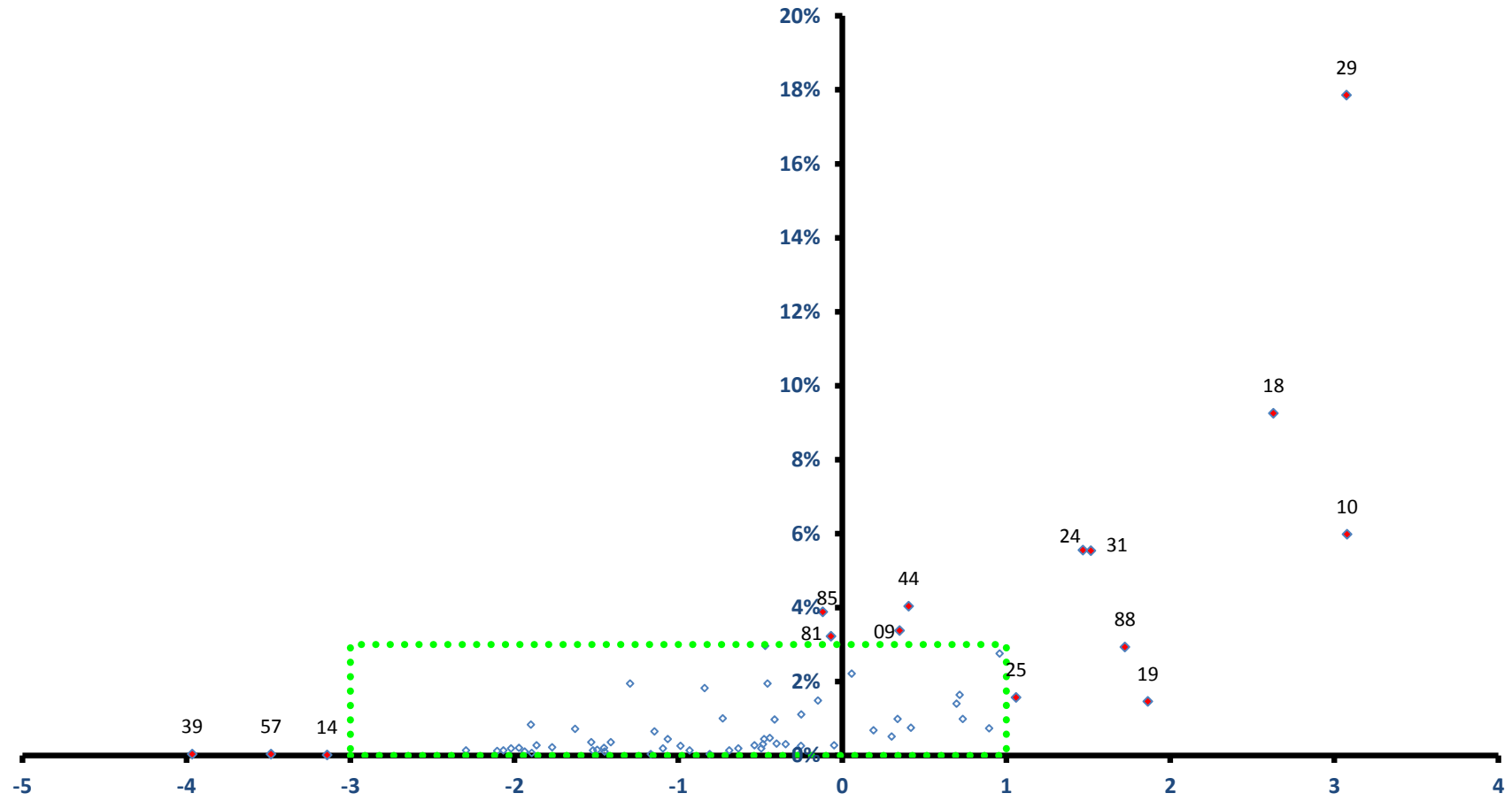

稼ぐ力
(修正特化係数の対数変換値)

明和町

全従業者数 5,869 人

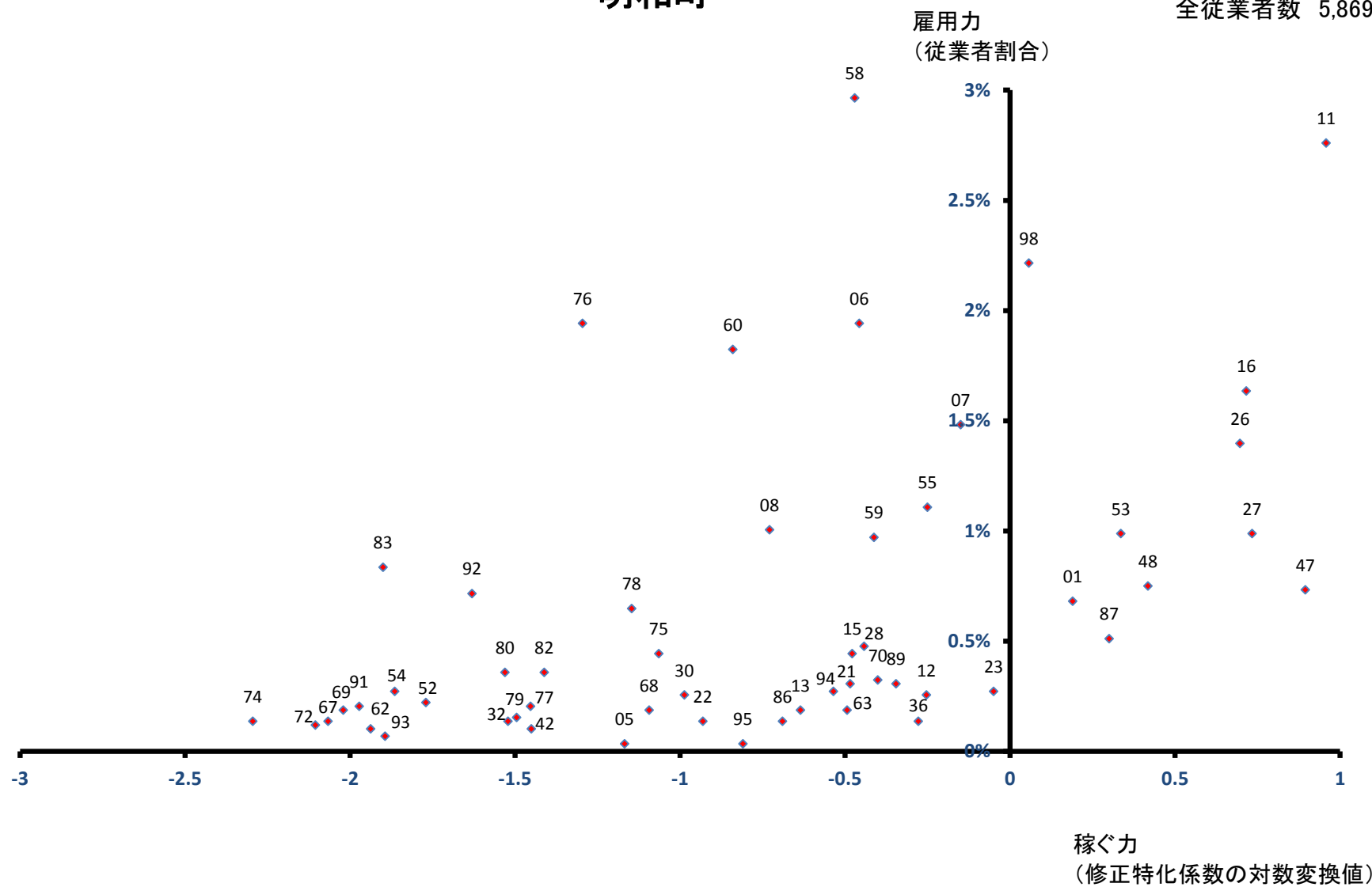

千代田町

全従業者数 6,185 人

雇用力
(従業者割合)

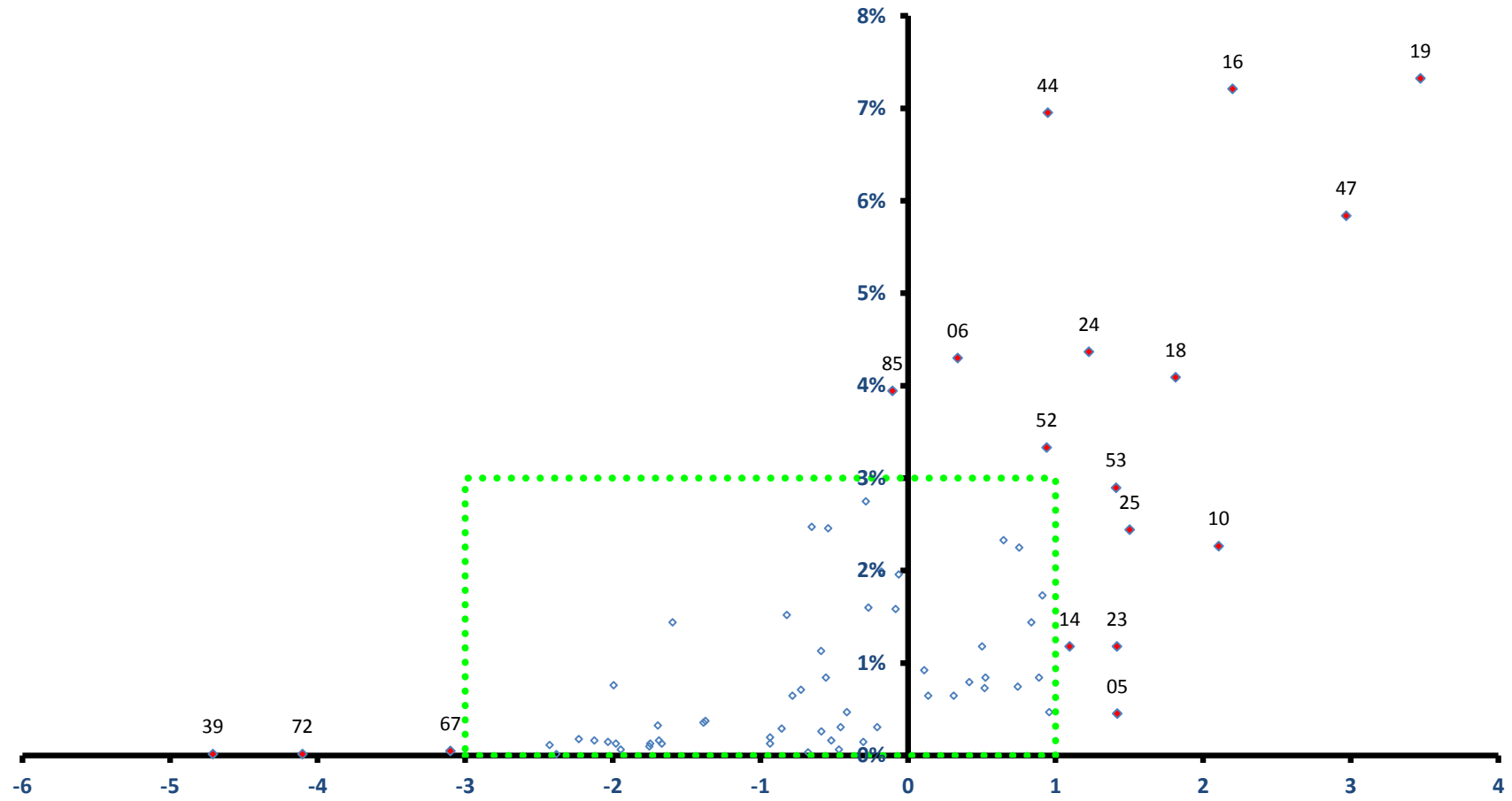

稼ぐ力
(修正特化係数の対数変換値)

千代田町

全従業者数 6,185 人

雇用力
(従業者割合)

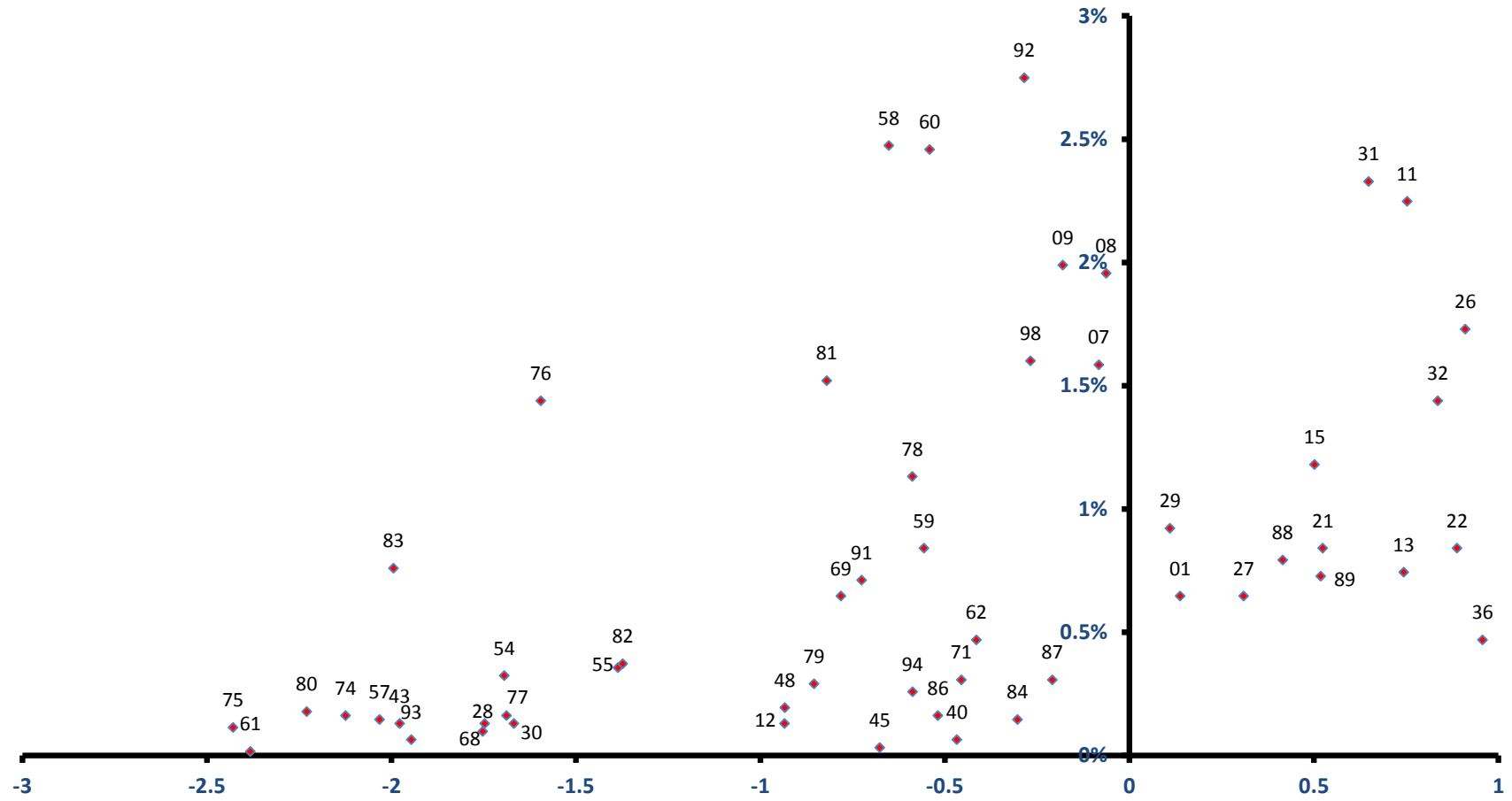

稼ぐ力
(修正特化係数の対数変換値)

大泉町

雇用力
(従業者割合)

全従業者数 28,729 人

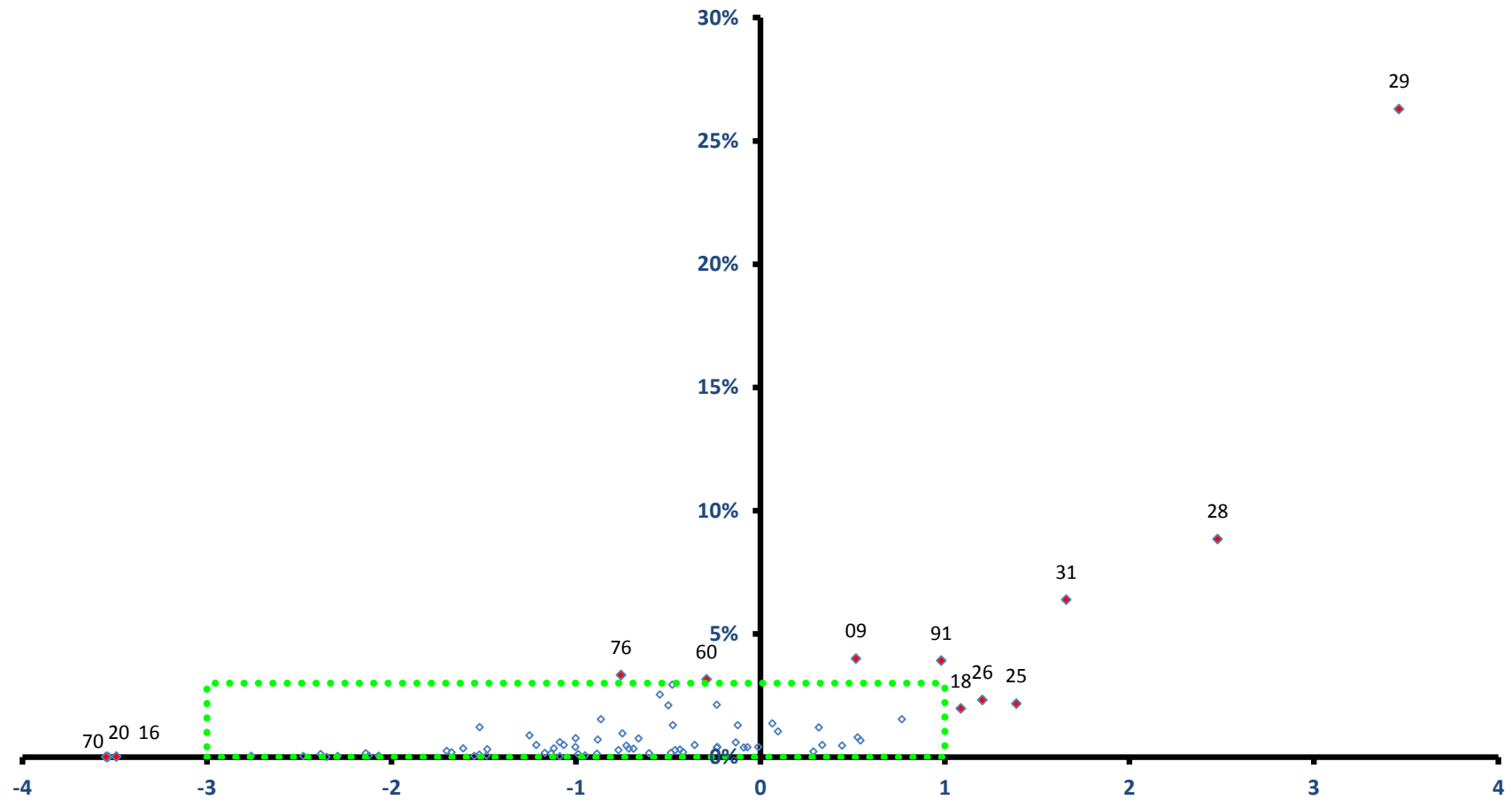

稼ぐ力
(修正特化係数の対数変換値)

大泉町

全従業者数 28,729 人

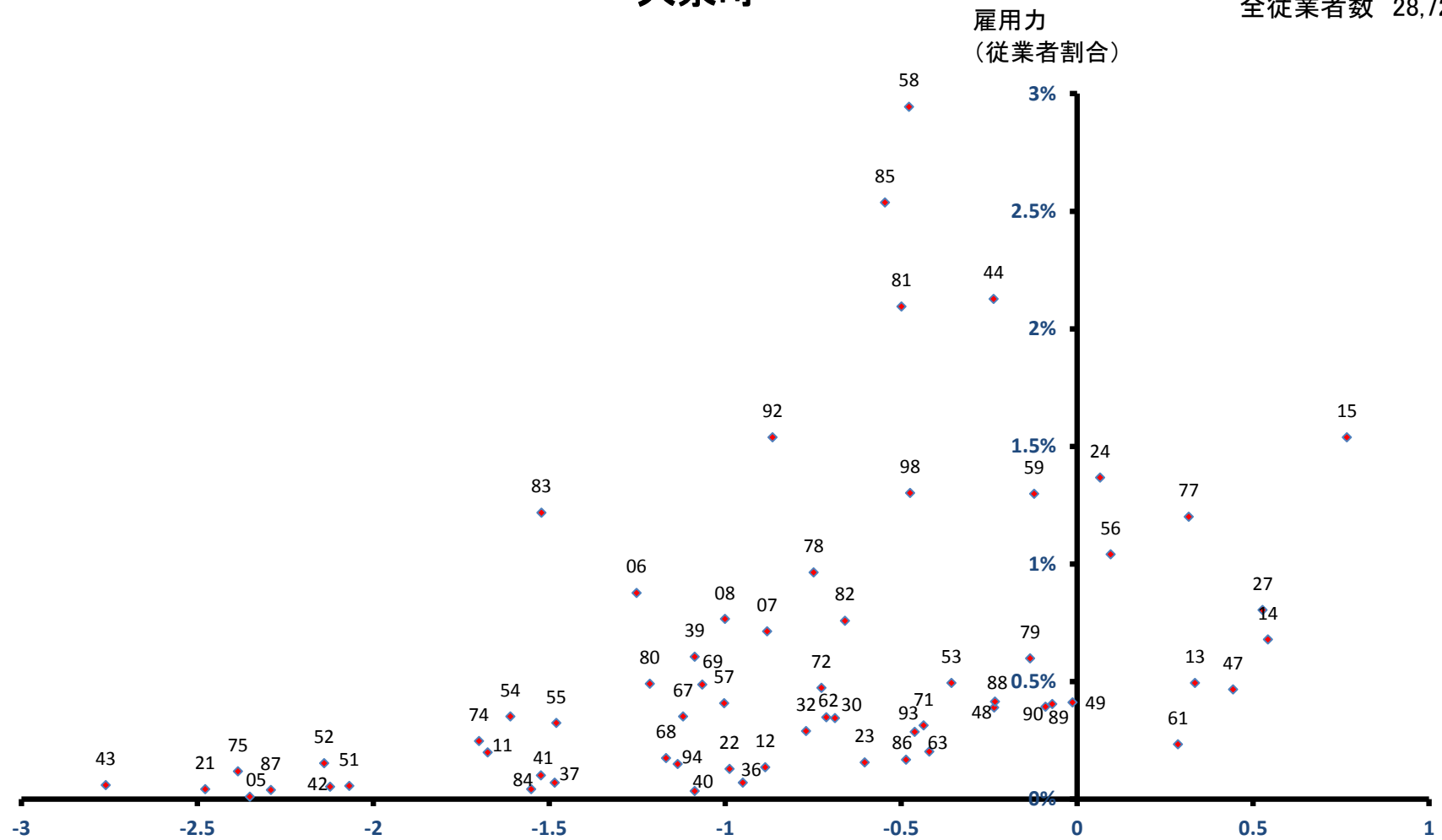

稼ぐ力
(修正特化係数の対数変換値)

邑楽町

雇用力
(従業者割合)

全従業者数 11,850 人

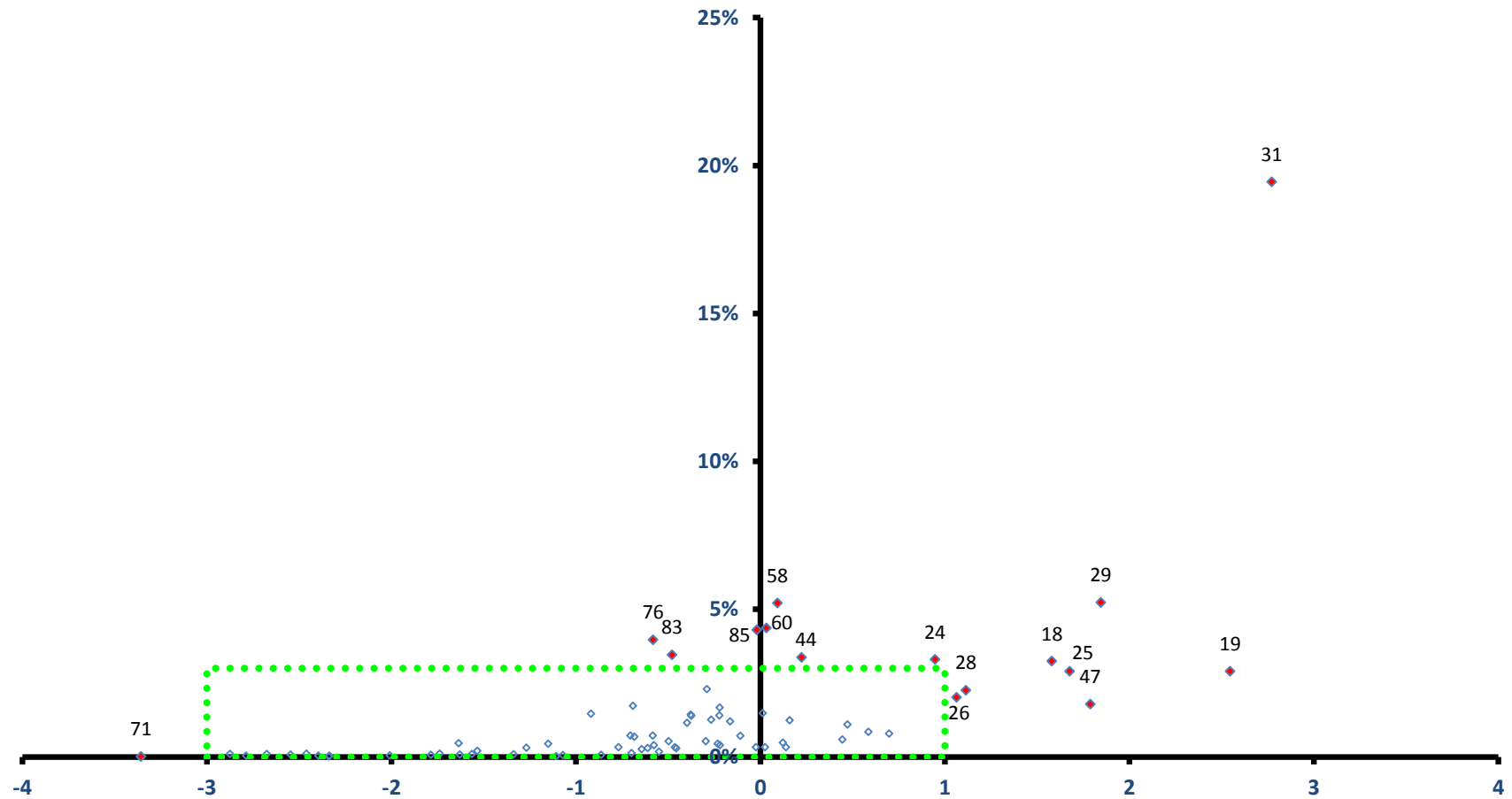

稼ぐ力
(修正特化係数の対数変換値)

邑楽町

全従業者数 11,850 人

雇用力
(従業者割合)

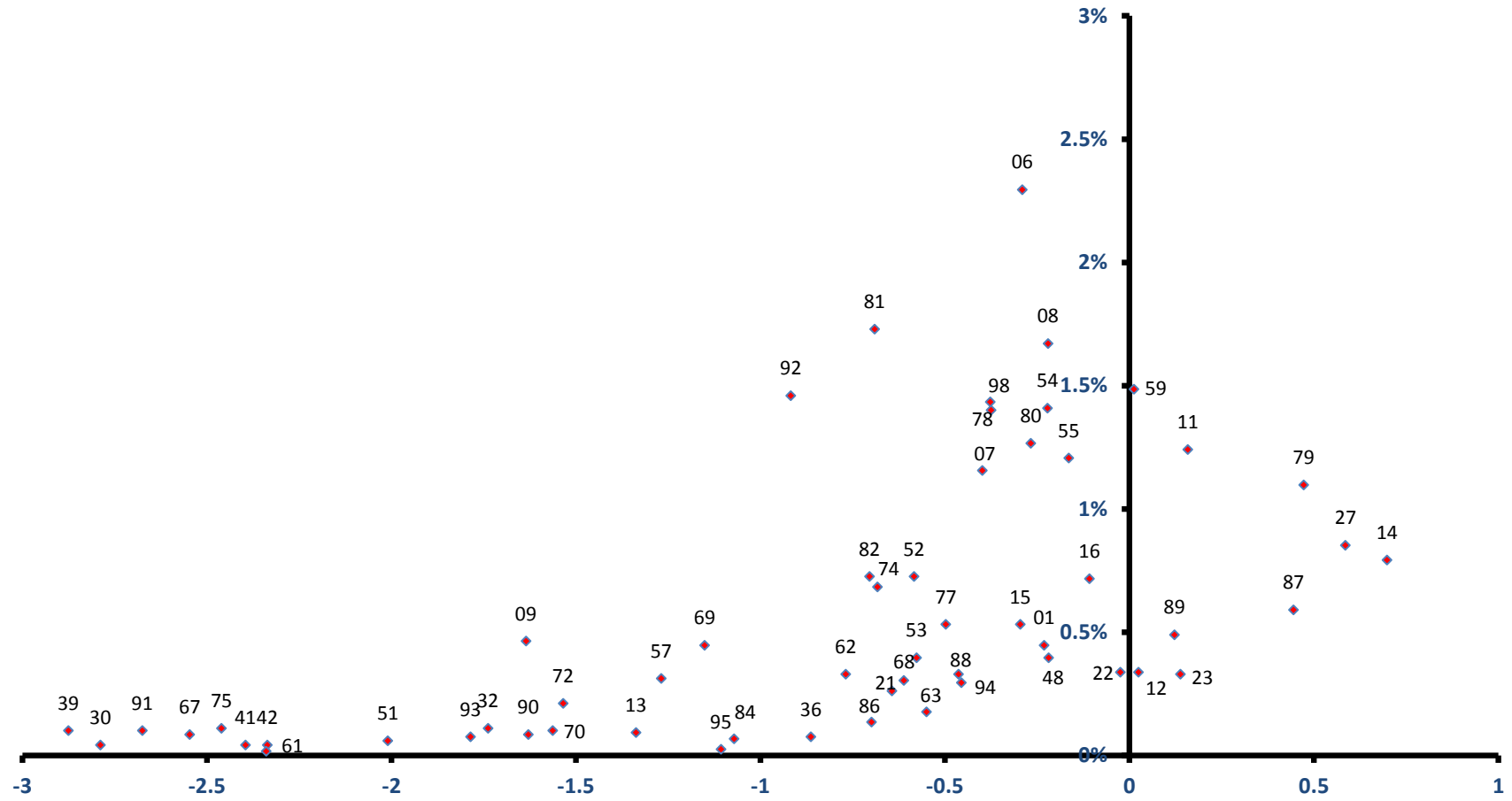

稼ぐ力
(修正特化係数の対数変換値)