

群馬県

全従業者数 937,413 人

雇用力
(従業者割合)

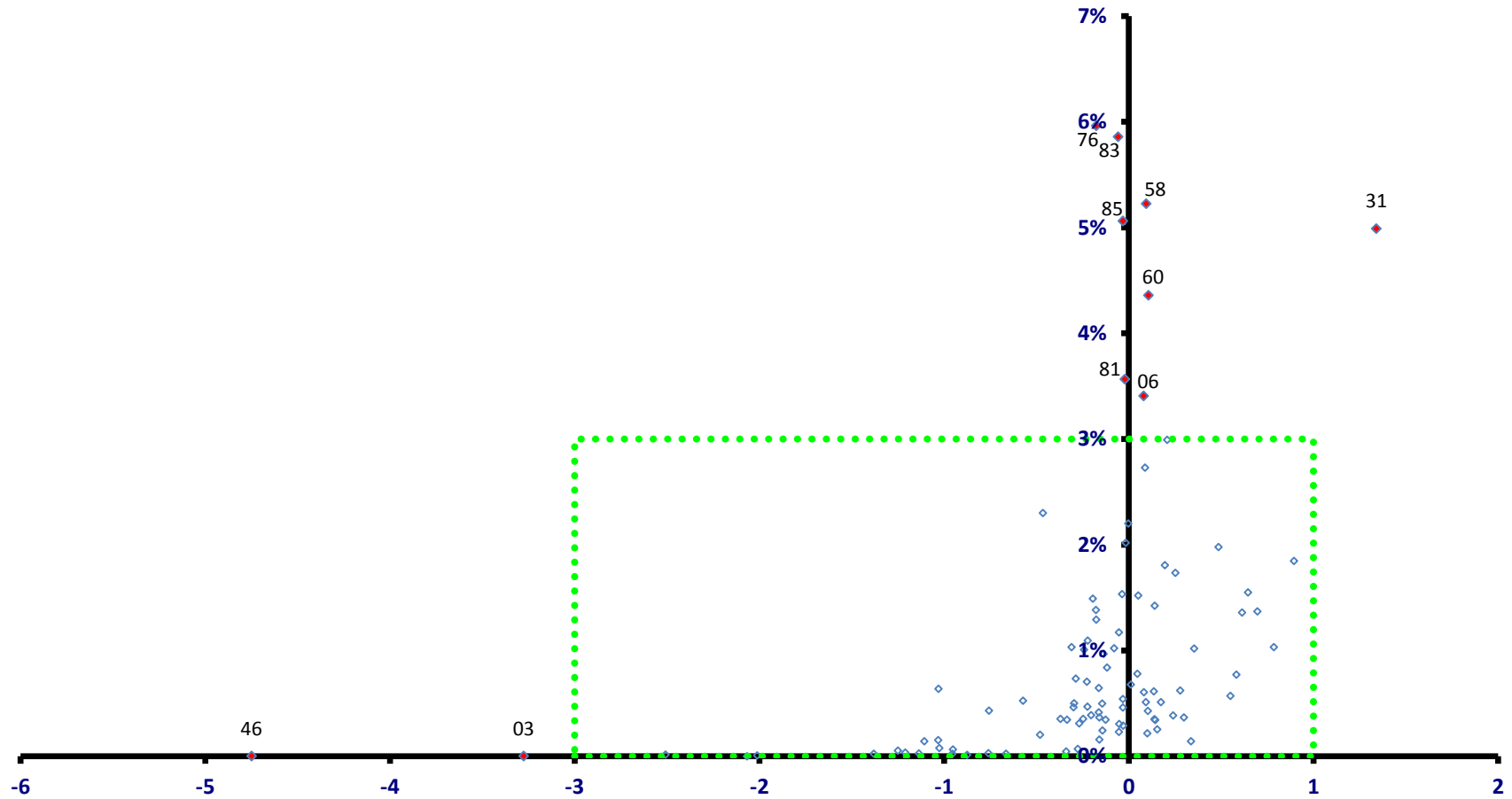

稼ぐ力
(修正特化係数の対数変換値)

群馬県

全従業者数 937,413 人

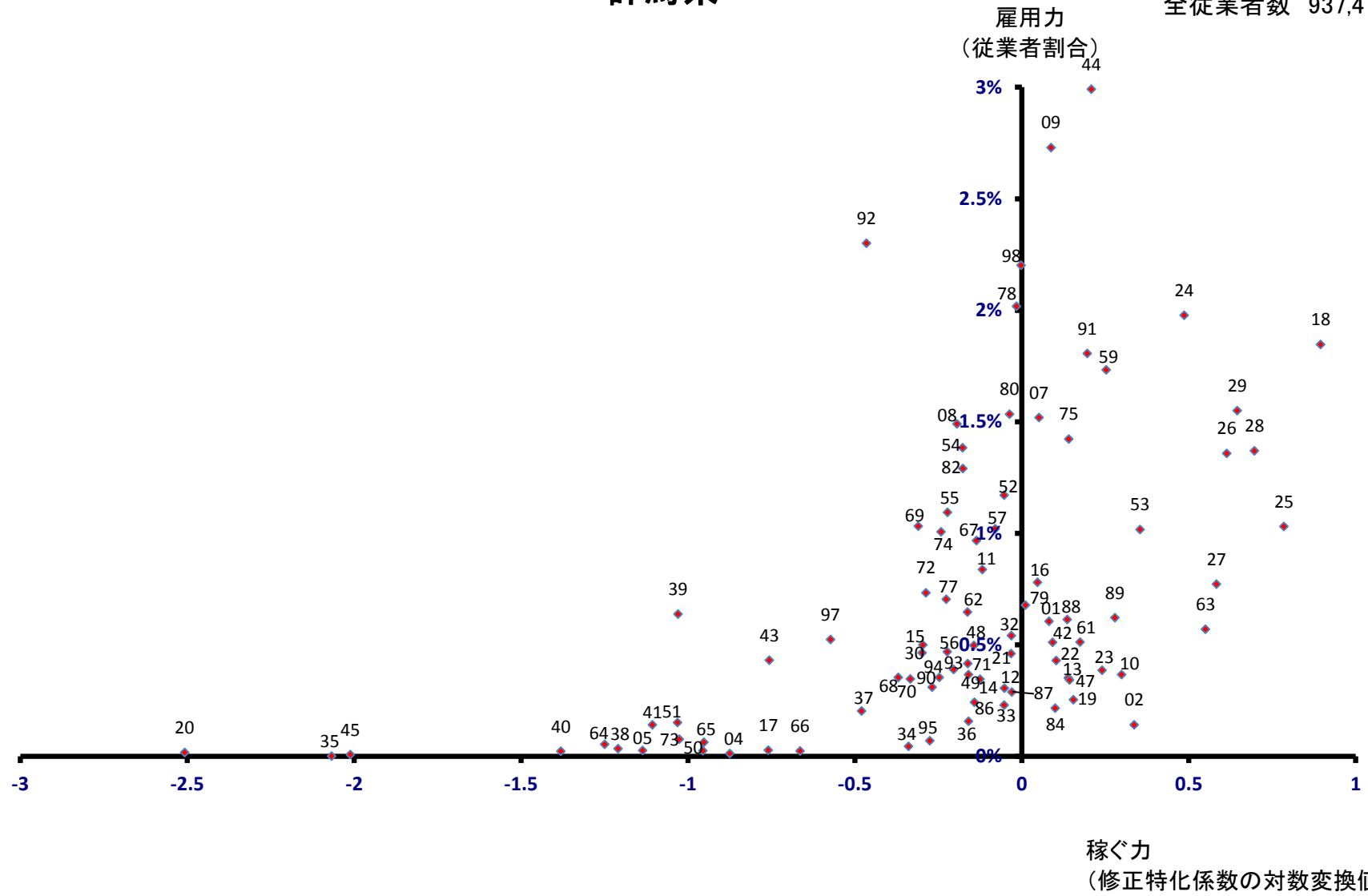

前橋市

全従業者数 170,595 人

雇用力
(従業者割合)

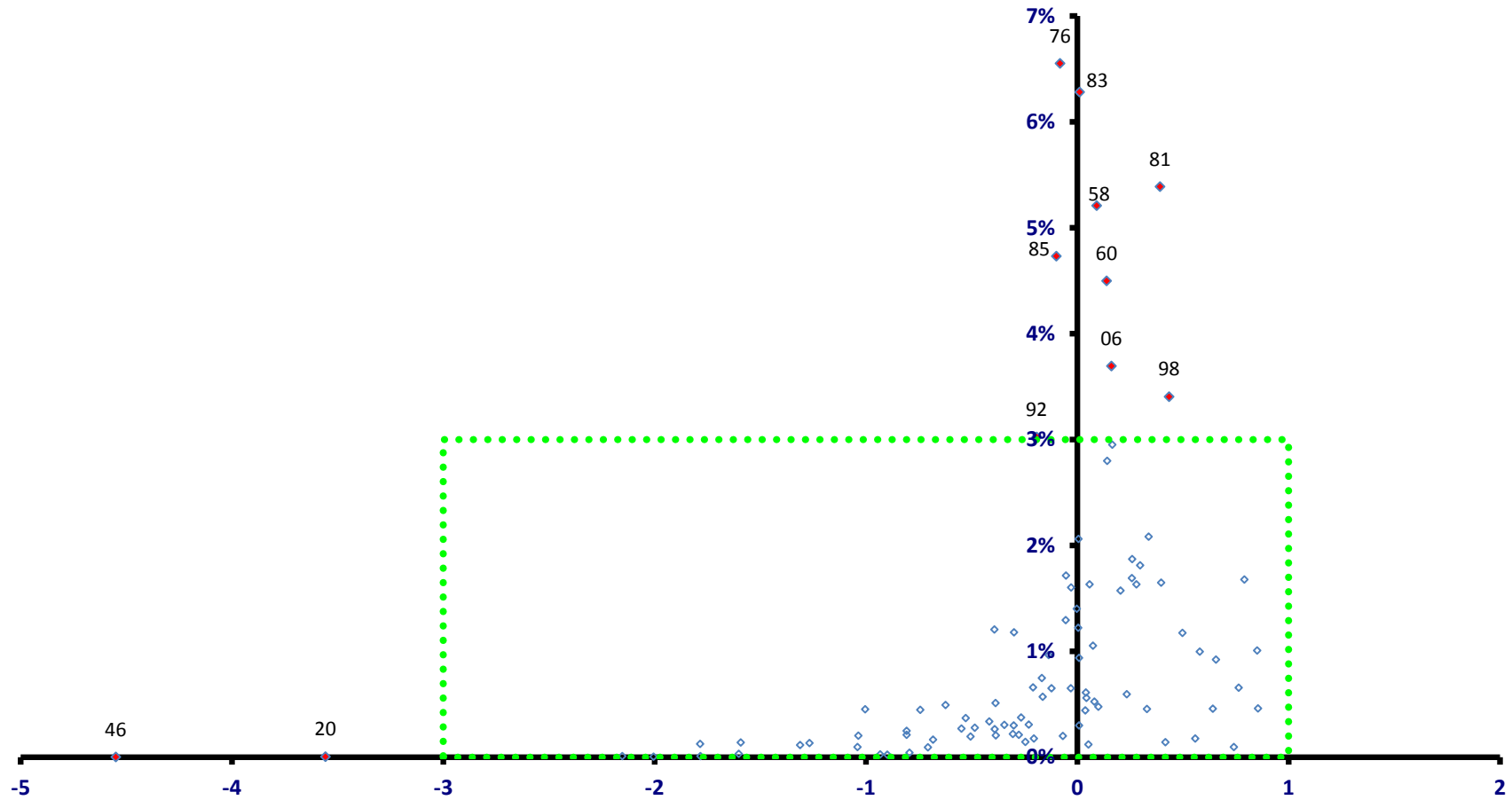

稼ぐ力
(修正特化係数の対数変換値)

前橋市

全従業者数 170,595 人

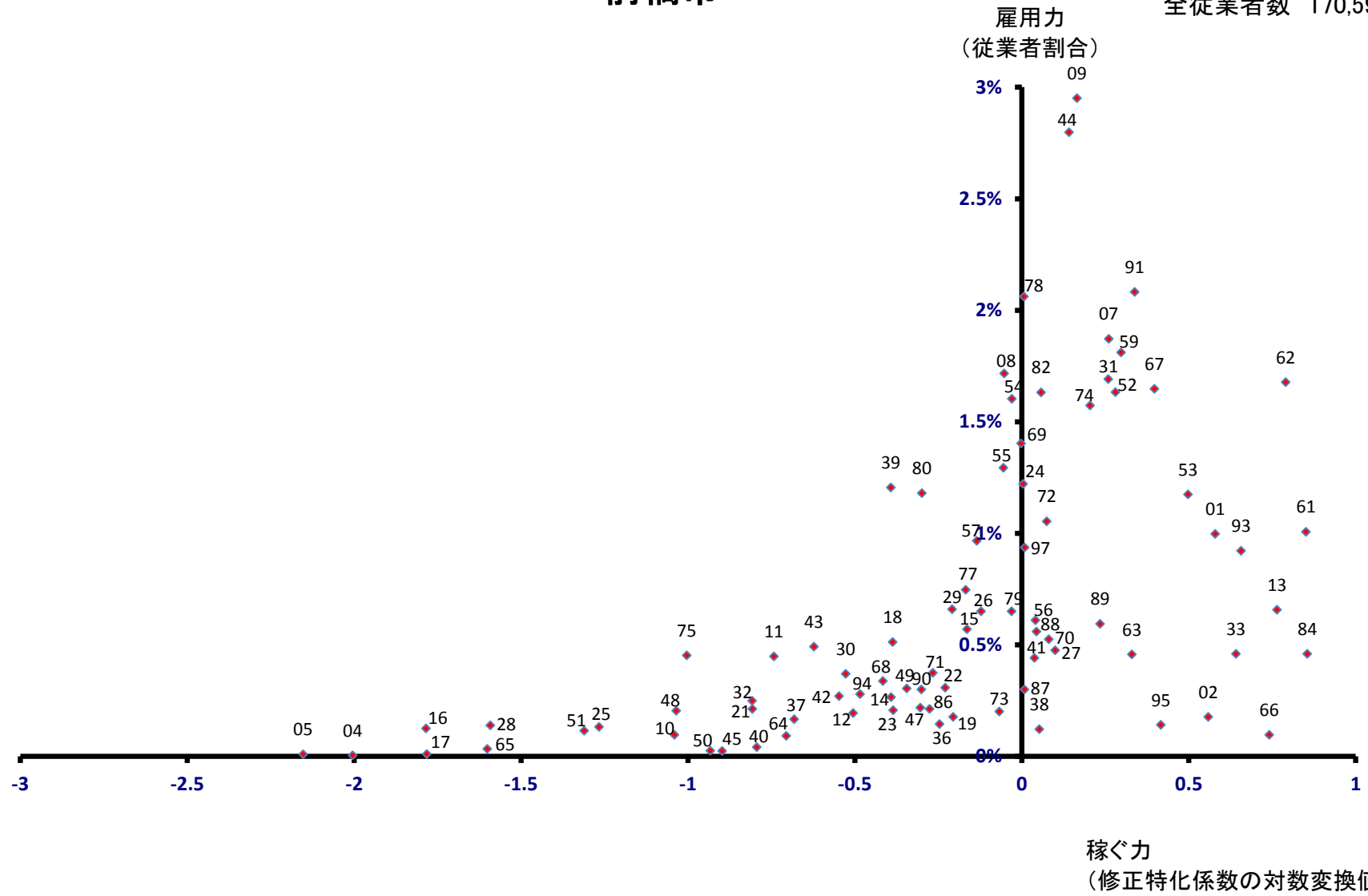

高崎市

全従業者数 175,486 人

雇用力
(従業者割合)

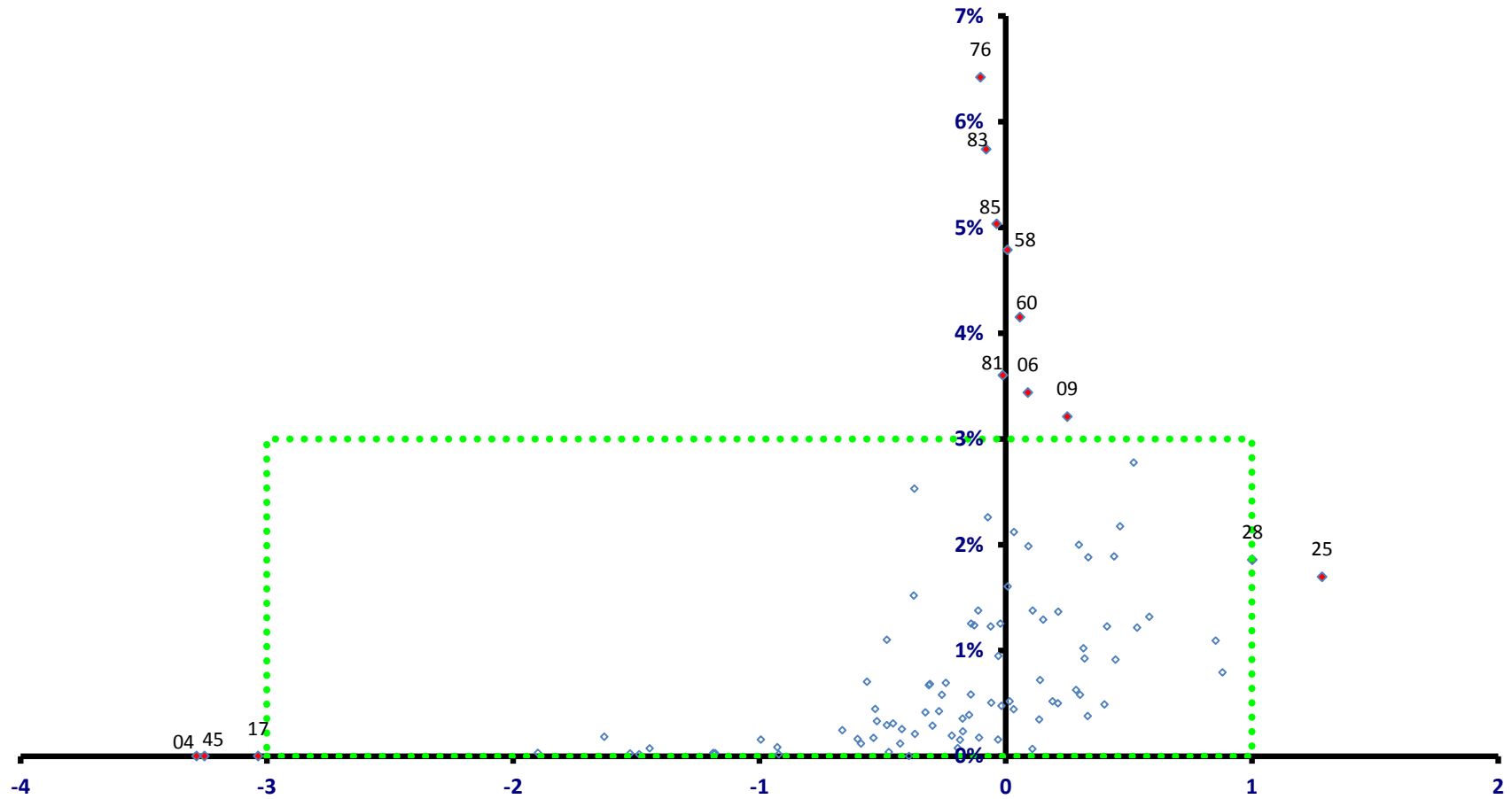

稼ぐ力
(修正特化係数の対数変換値)

桐生市

全従業者数 50,732 人

雇用力
(従業者割合)

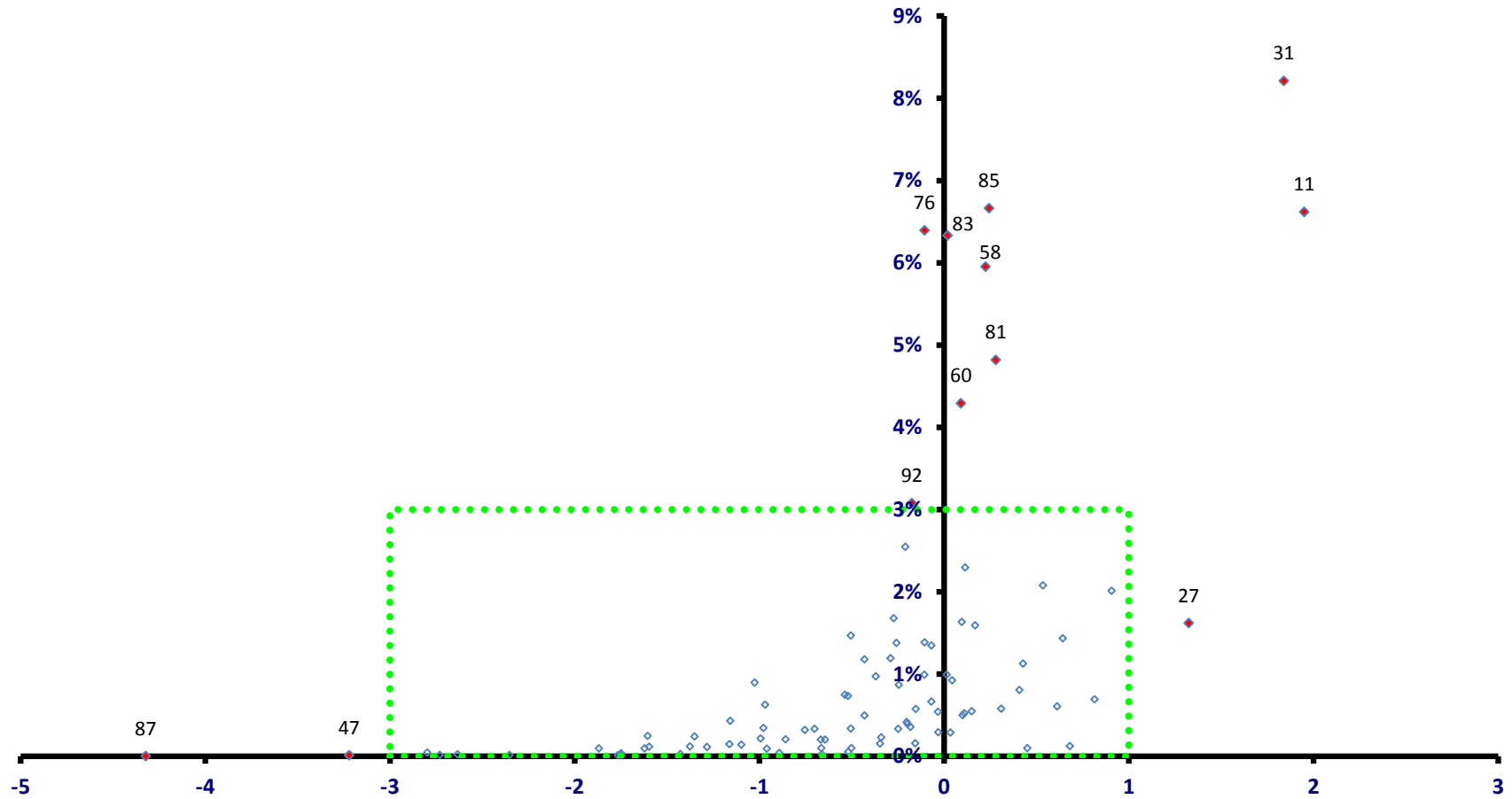

稼ぐ力
(修正特化係数の対数変換値)

桐生市

全従業者数 50,732 人

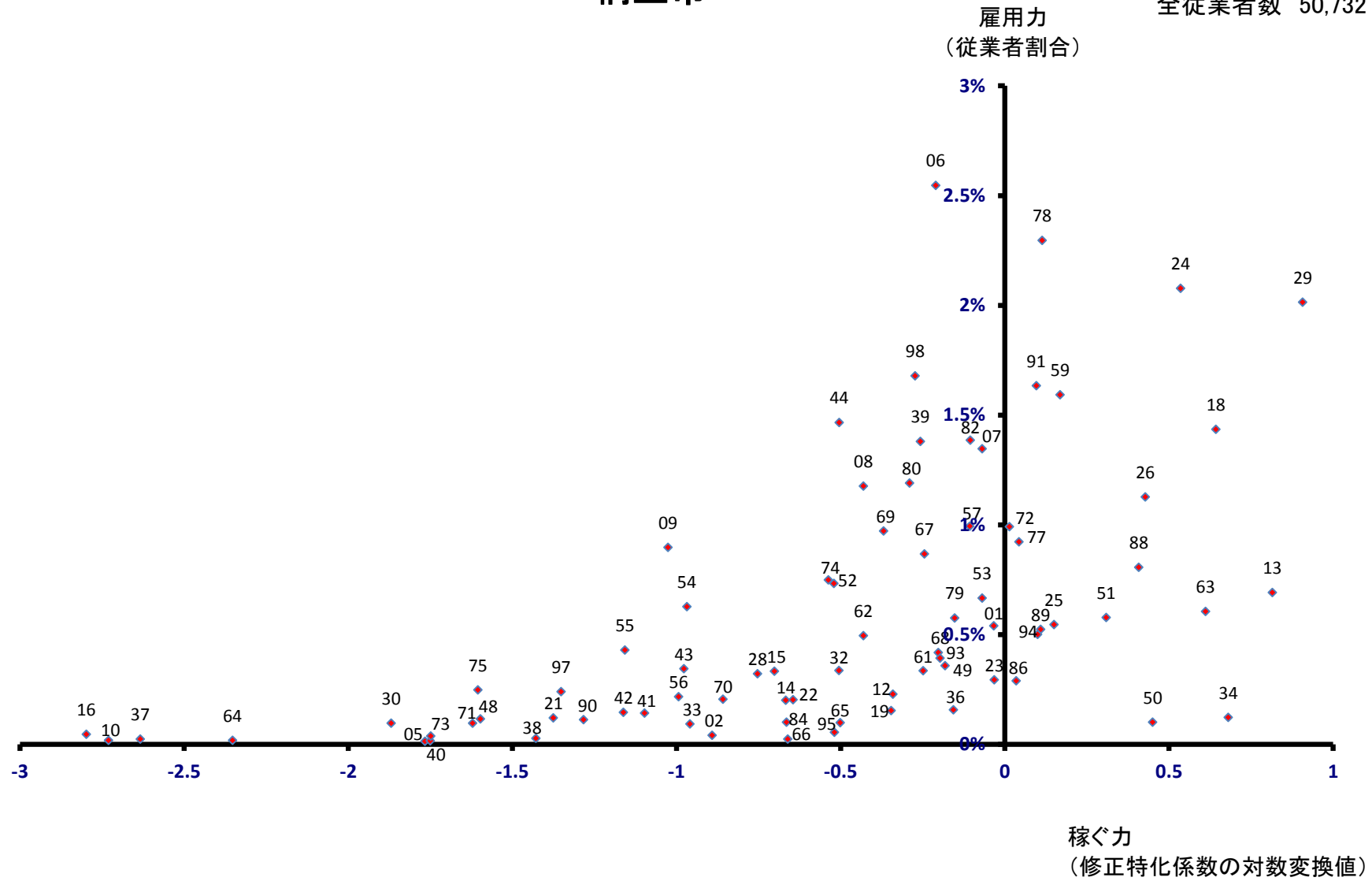

伊勢崎市

全従業者数 94,774 人

雇用力
(従業者割合)

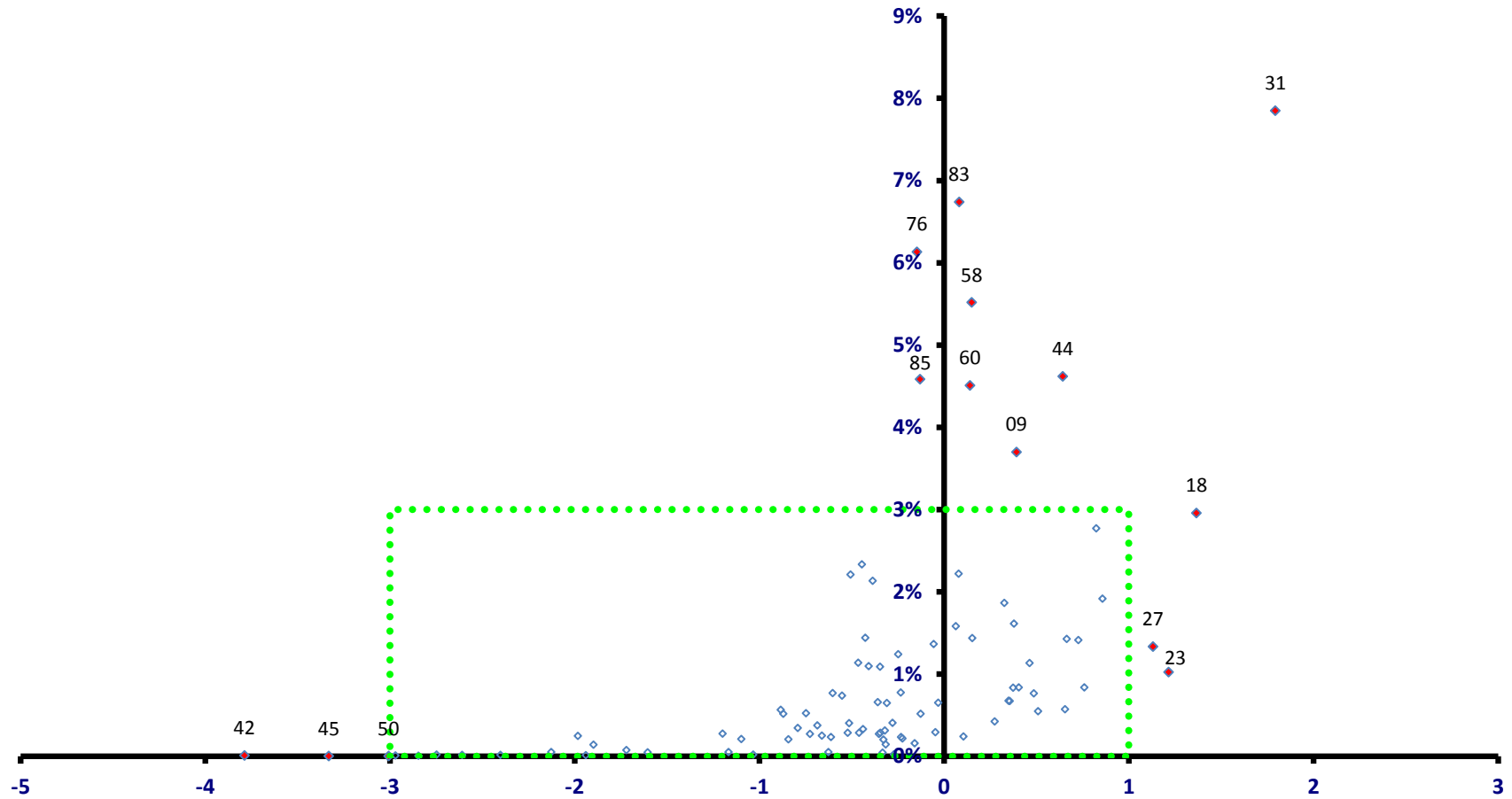

稼ぐ力
(修正特化係数の対数変換値)

伊勢崎市

全従業者数 94,774 人

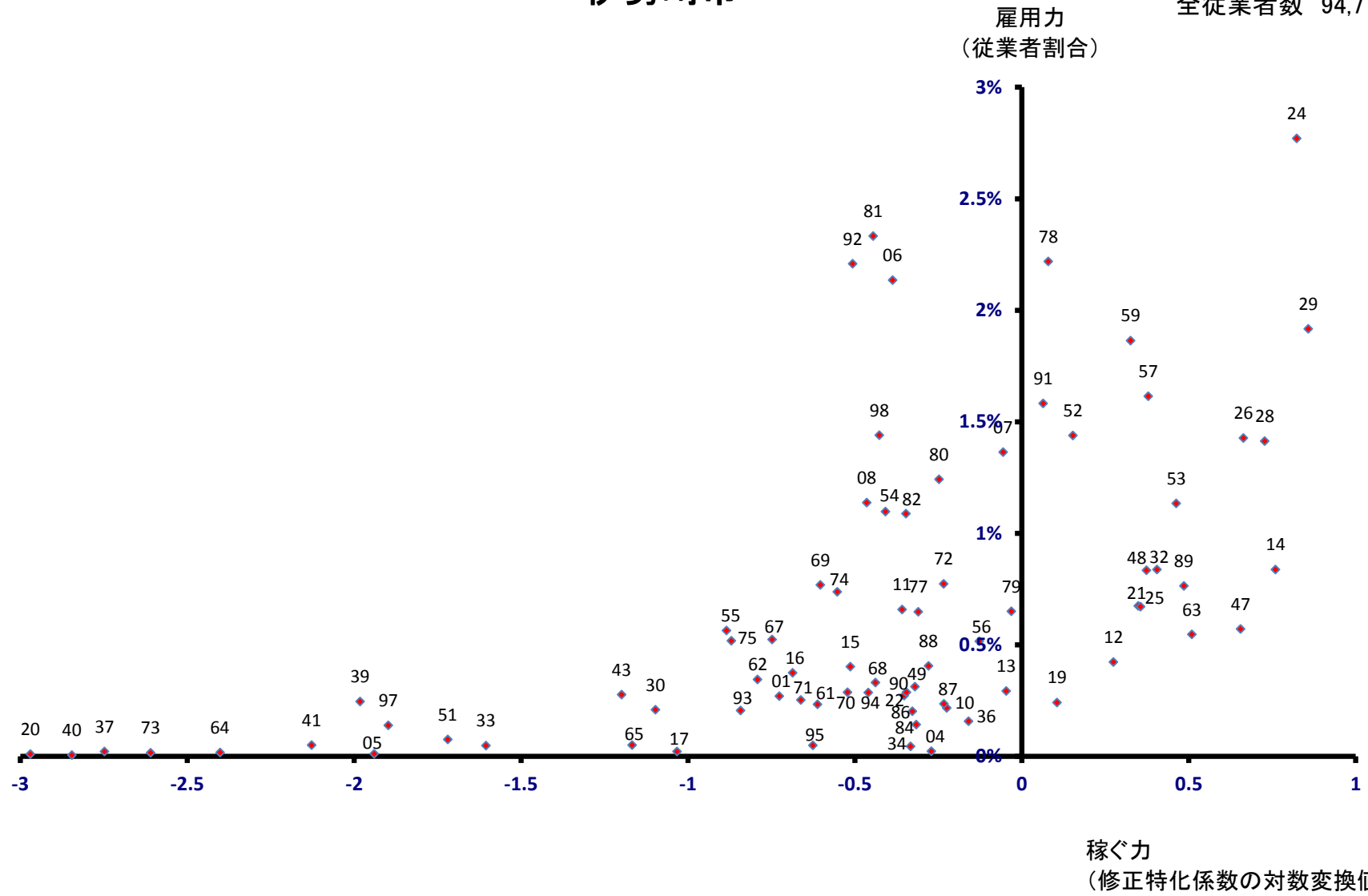

太田市

全従業者数 118,377 人

雇用力
(従業者割合)

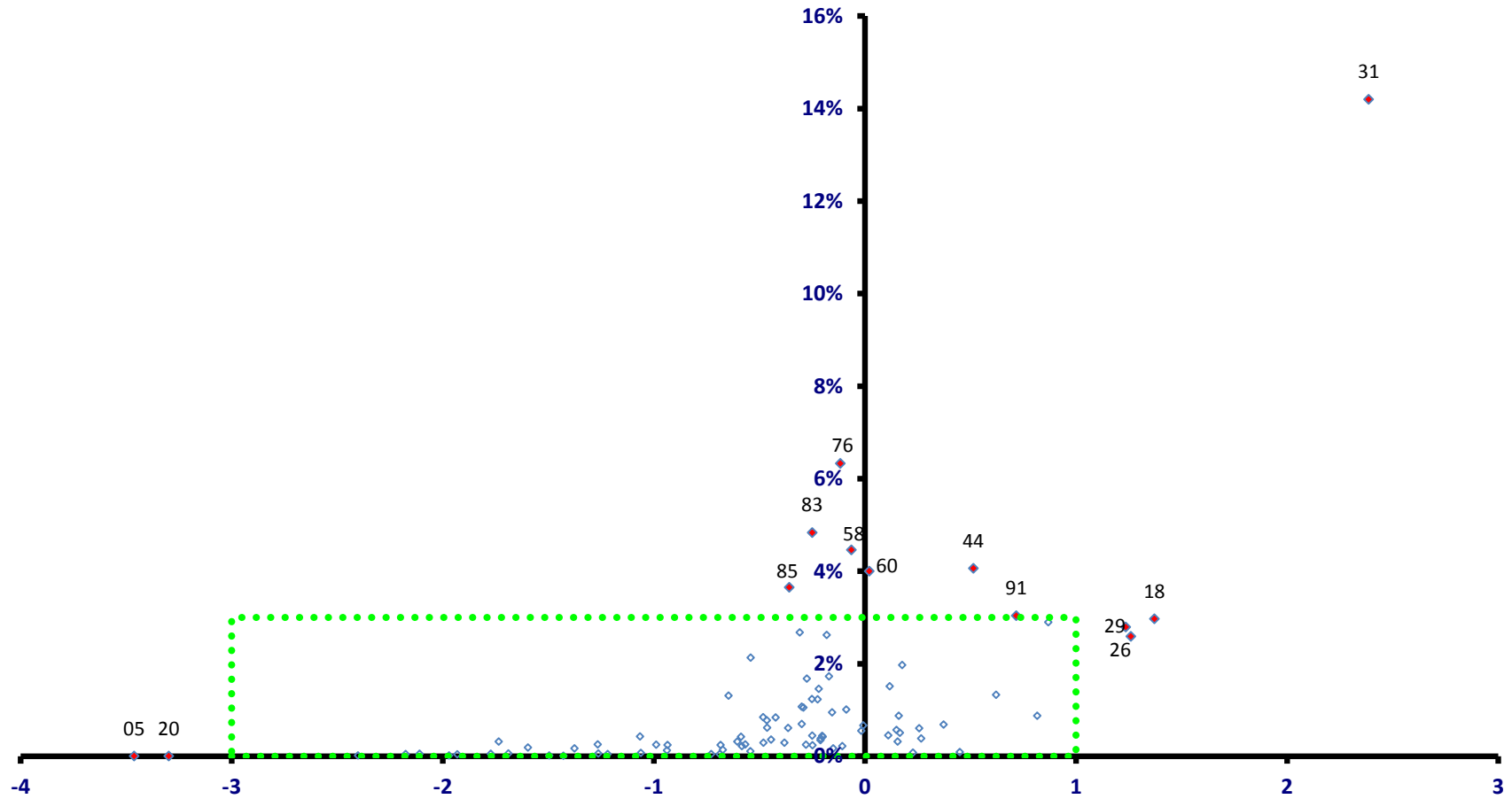

稼ぐ力
(修正特化係数の対数変換値)

太田市

全従業者数 118,377 人

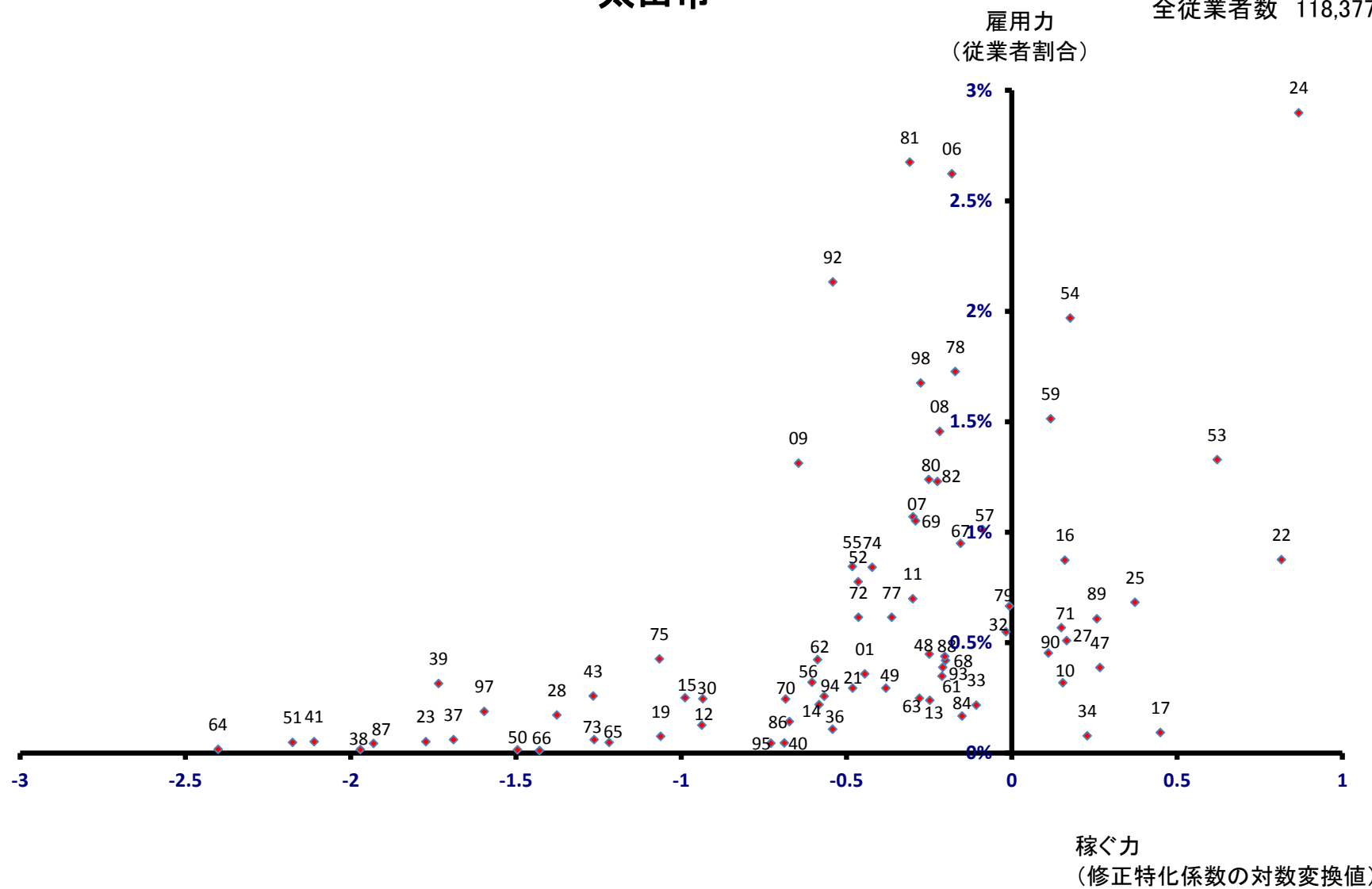

沼田市

全従業者数 22,007 人

雇用力
(従業者割合)

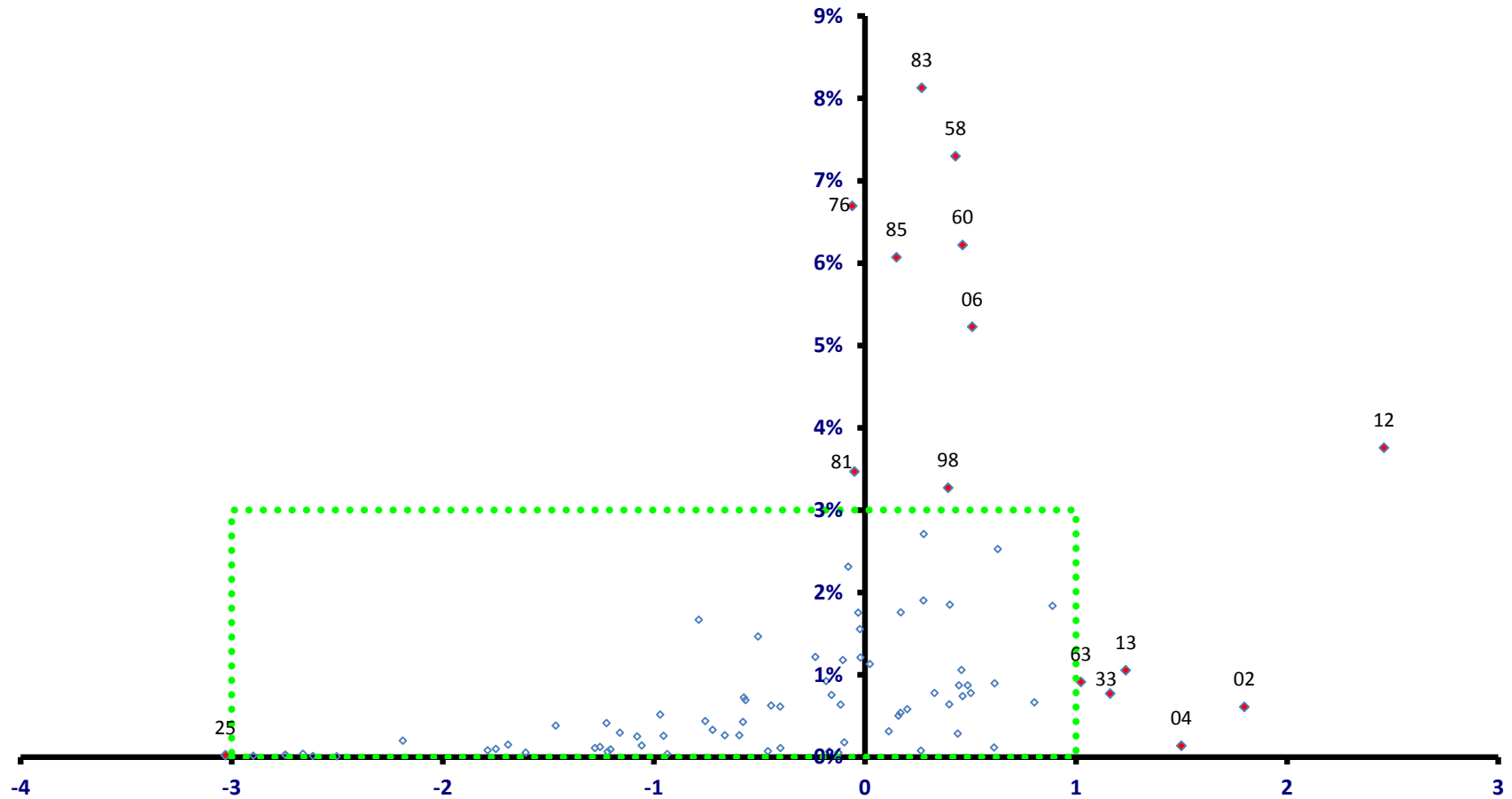

稼ぐ力
(修正特化係数の対数変換値)

沼田市

全従業者数 22,007 人

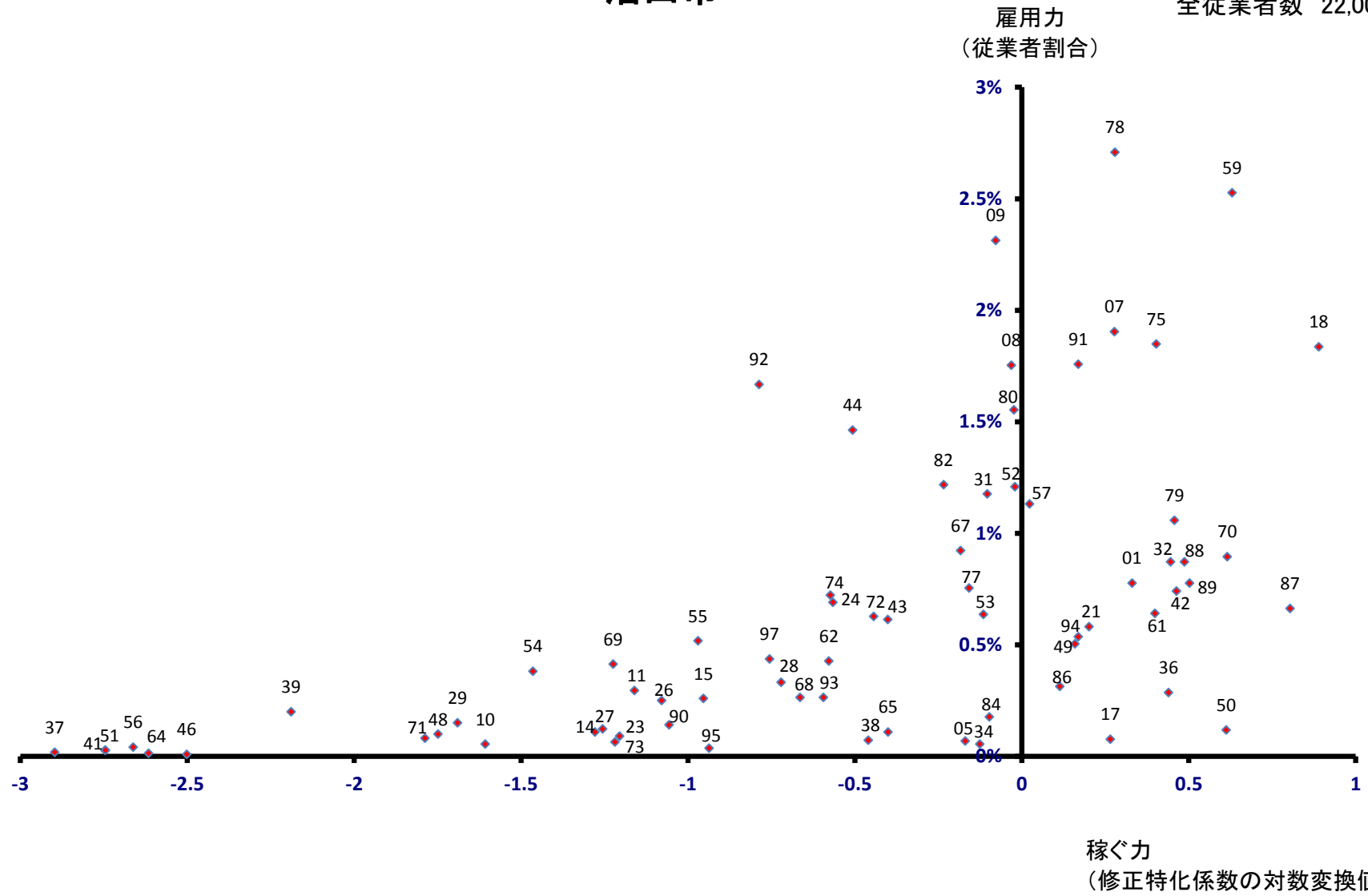

館林市

全従業者数 35,756 人

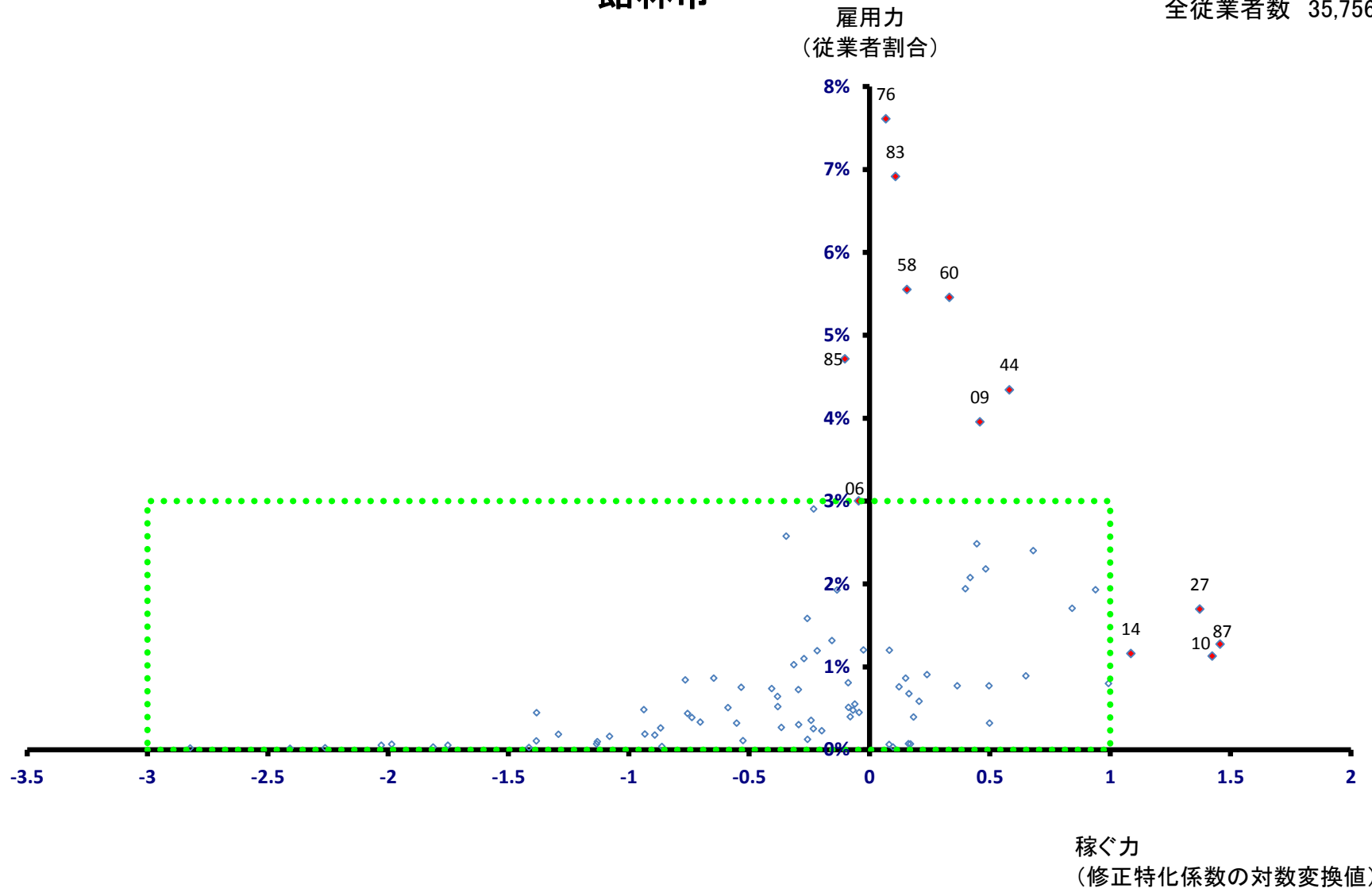

館林市

全従業者数 35,756 人

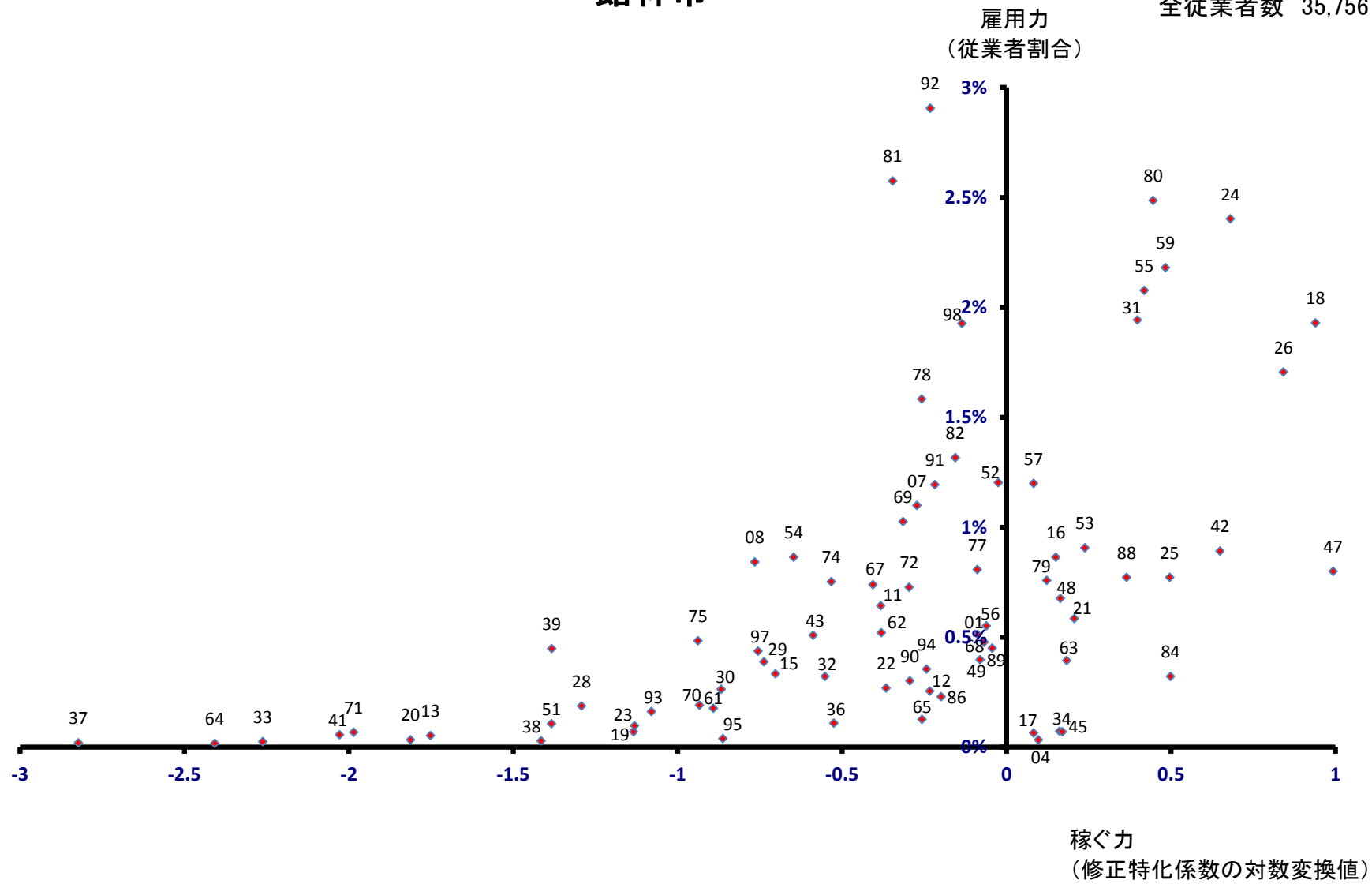

澁川市

全従業者数 35,611 人

雇用力
(従業者割合)

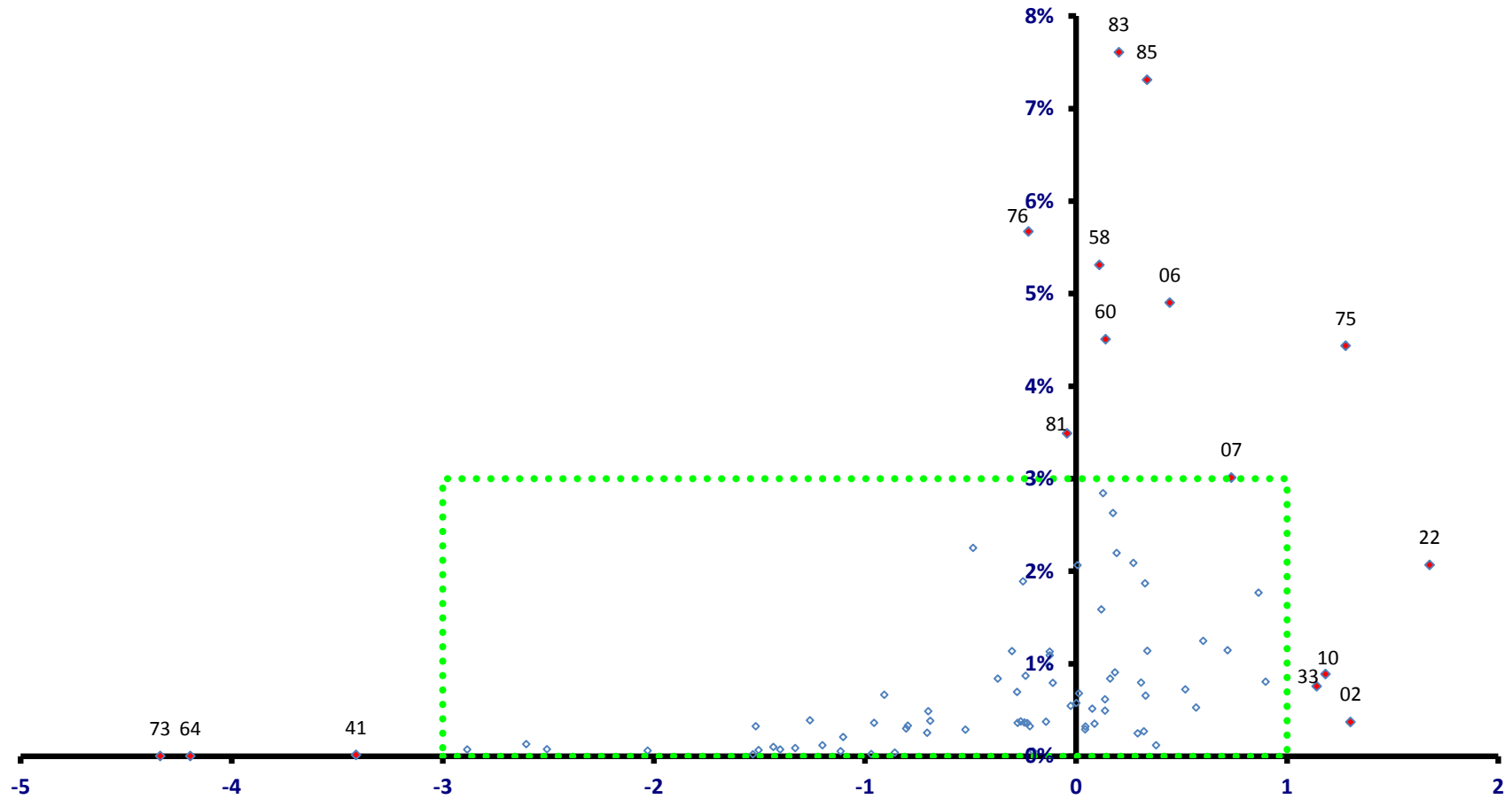

稼ぐ力
(修正特化係数の対数変換値)

藤岡市

全従業者数 28,822 人

雇用力
(従業者割合)

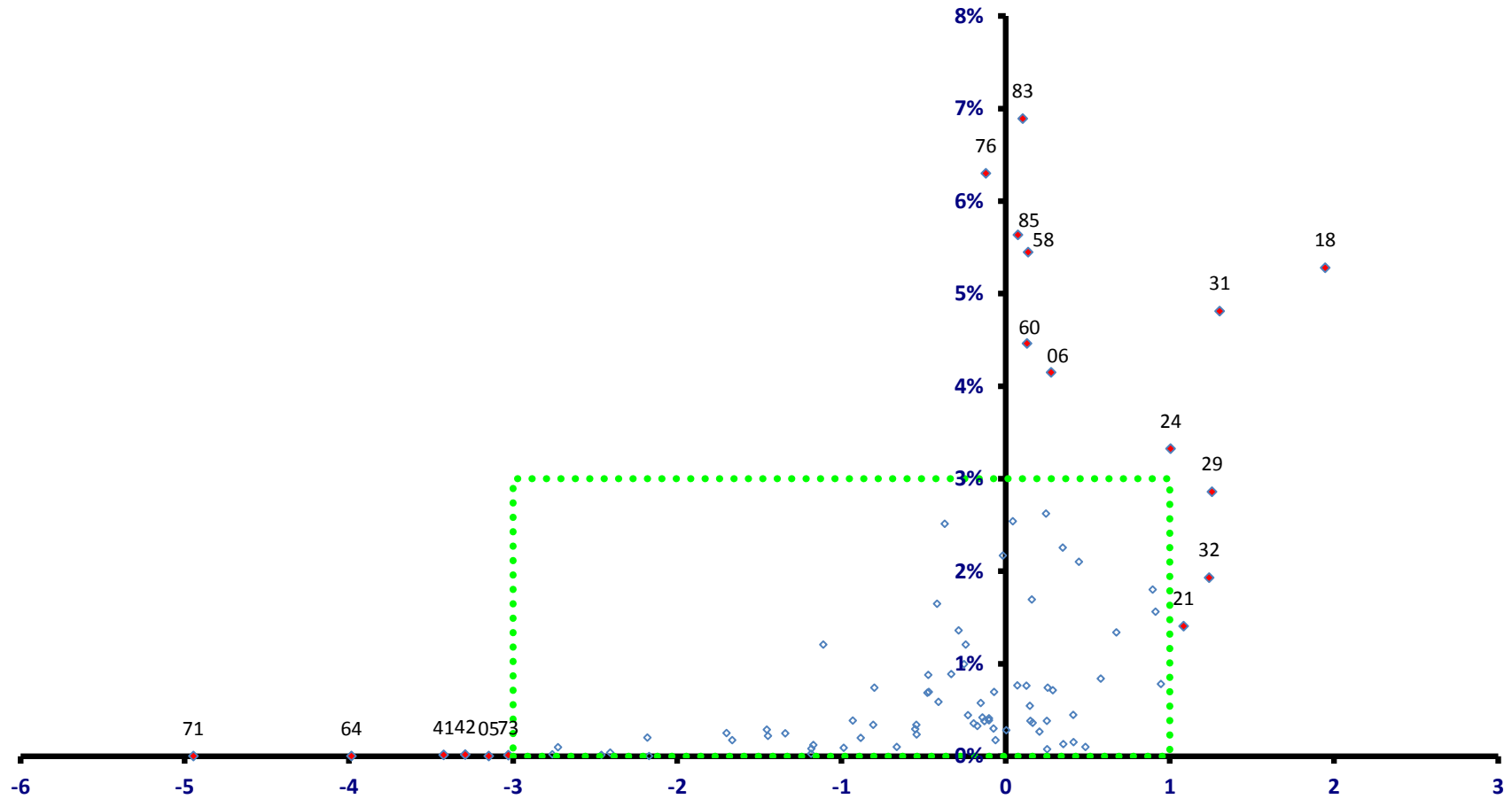

稼ぐ力
(修正特化係数の対数変換値)

藤岡市

全従業者数 28,822 人

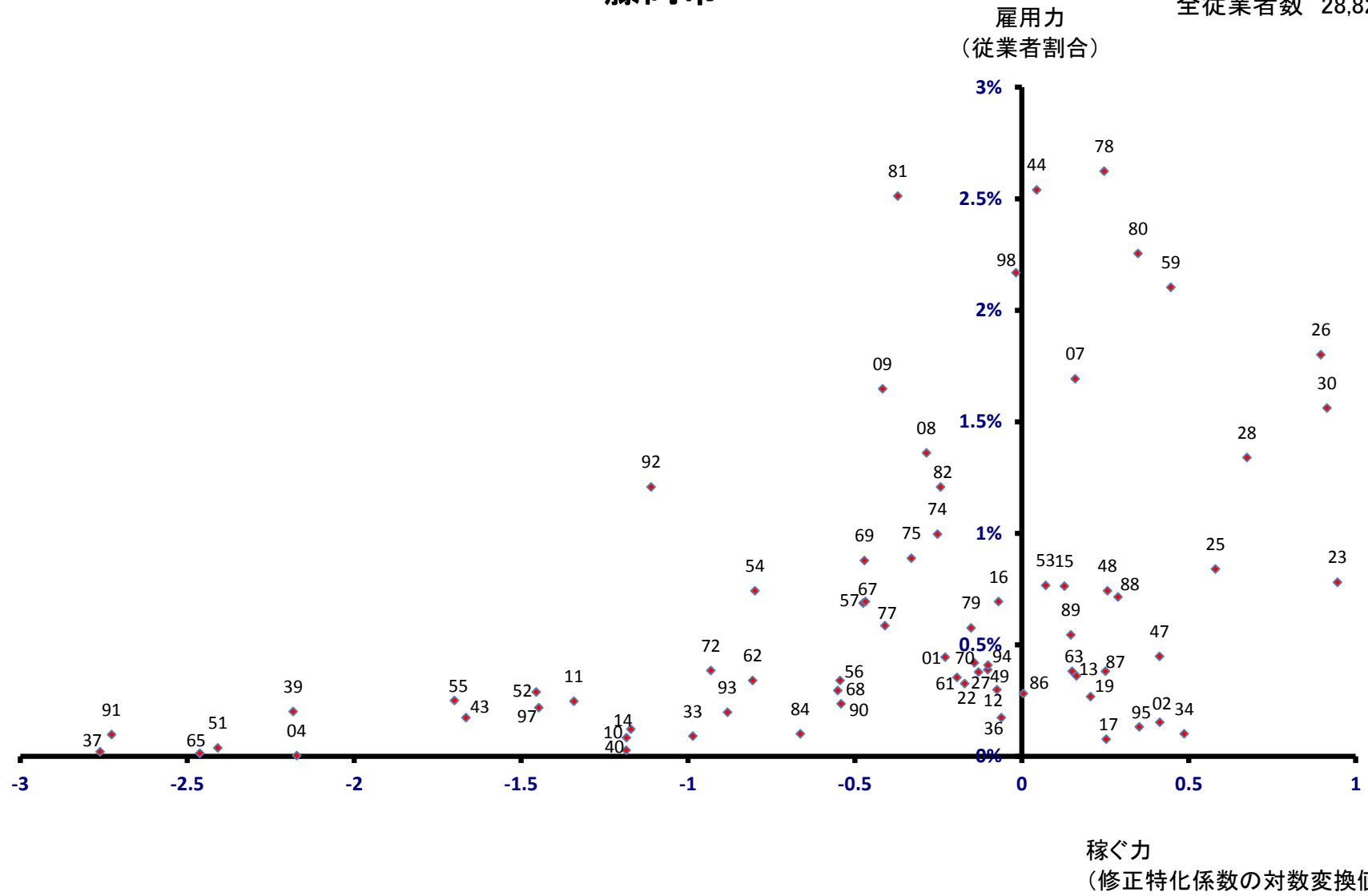

富岡市

全従業者数 25,179 人

雇用力
(従業者割合)

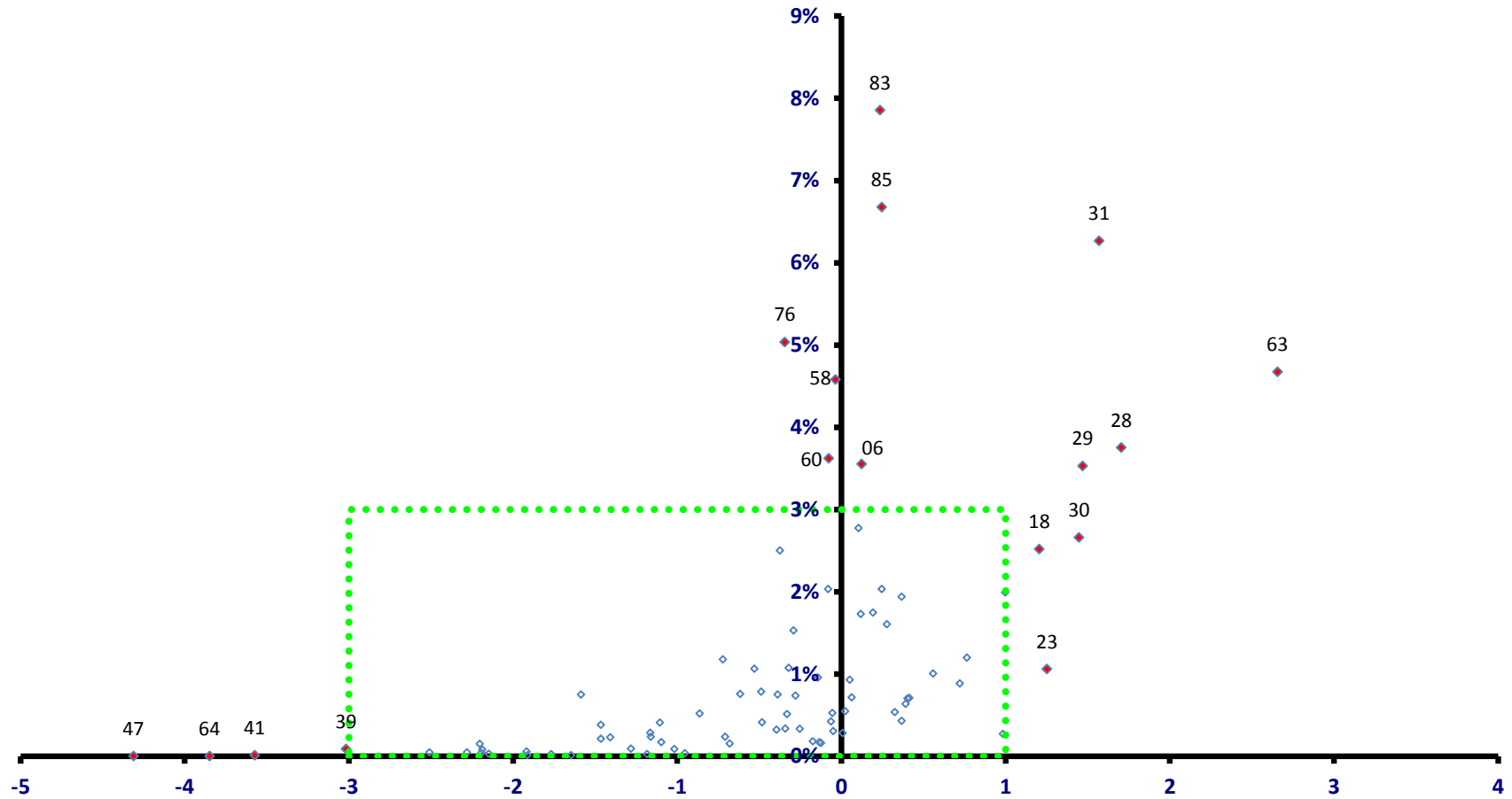

稼ぐ力
(修正特化係数の対数変換値)

富岡市

全従業者数 25,179 人

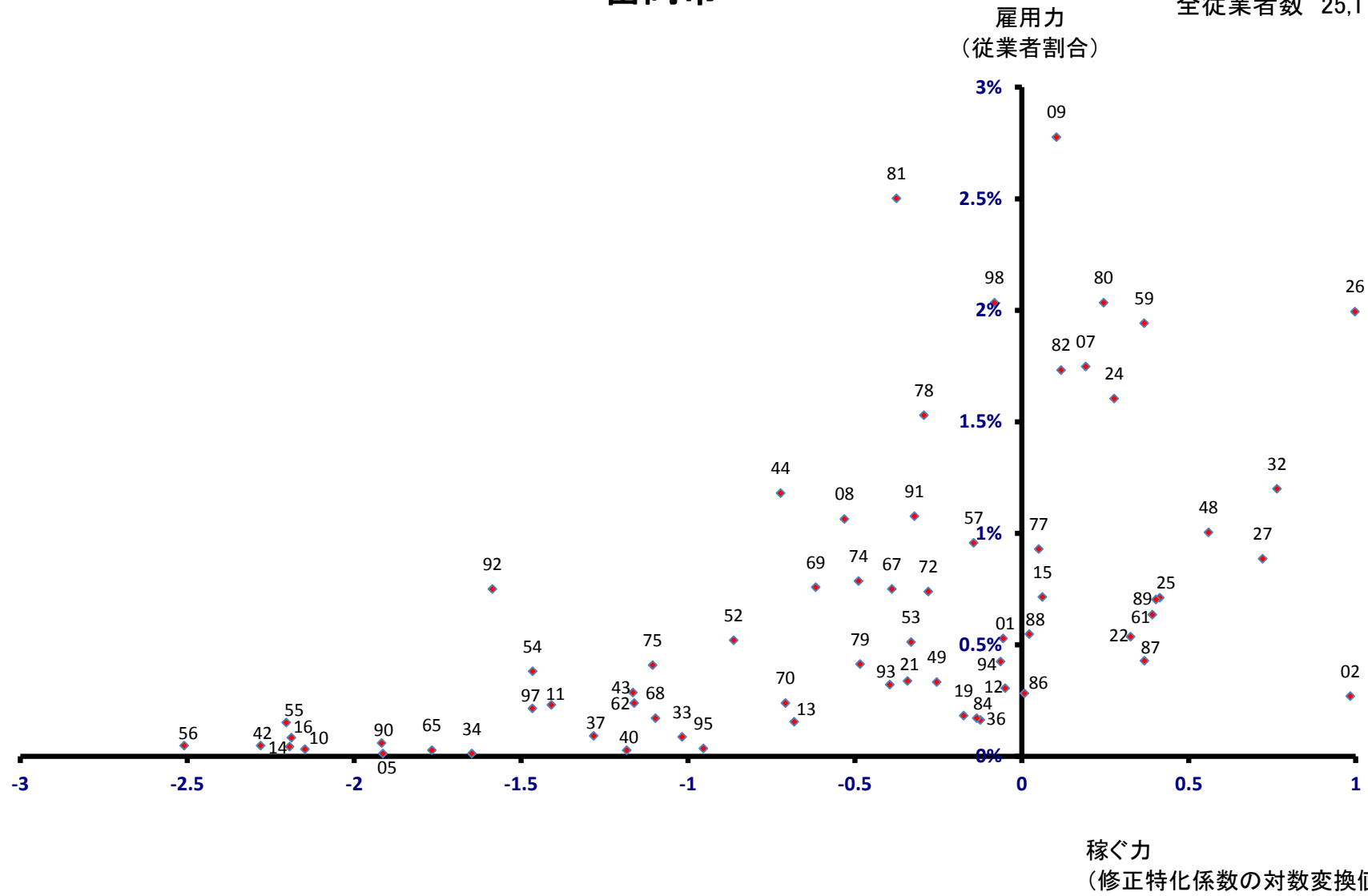

安中市

全従業者数 24,526 人

雇用力
(従業者割合)

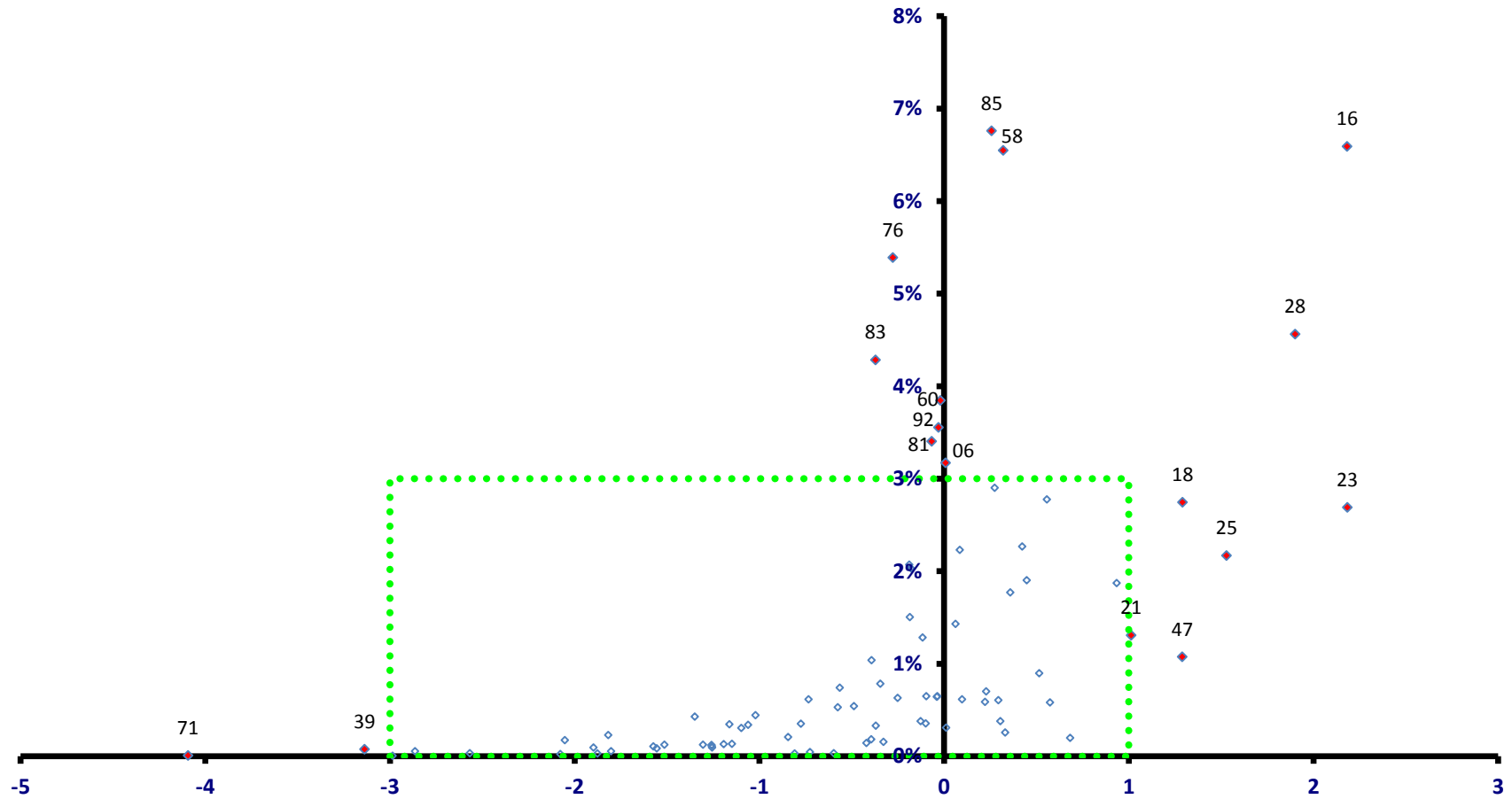

稼ぐ力
(修正特化係数の対数変換値)

安中市

全従業者数 24,526 人

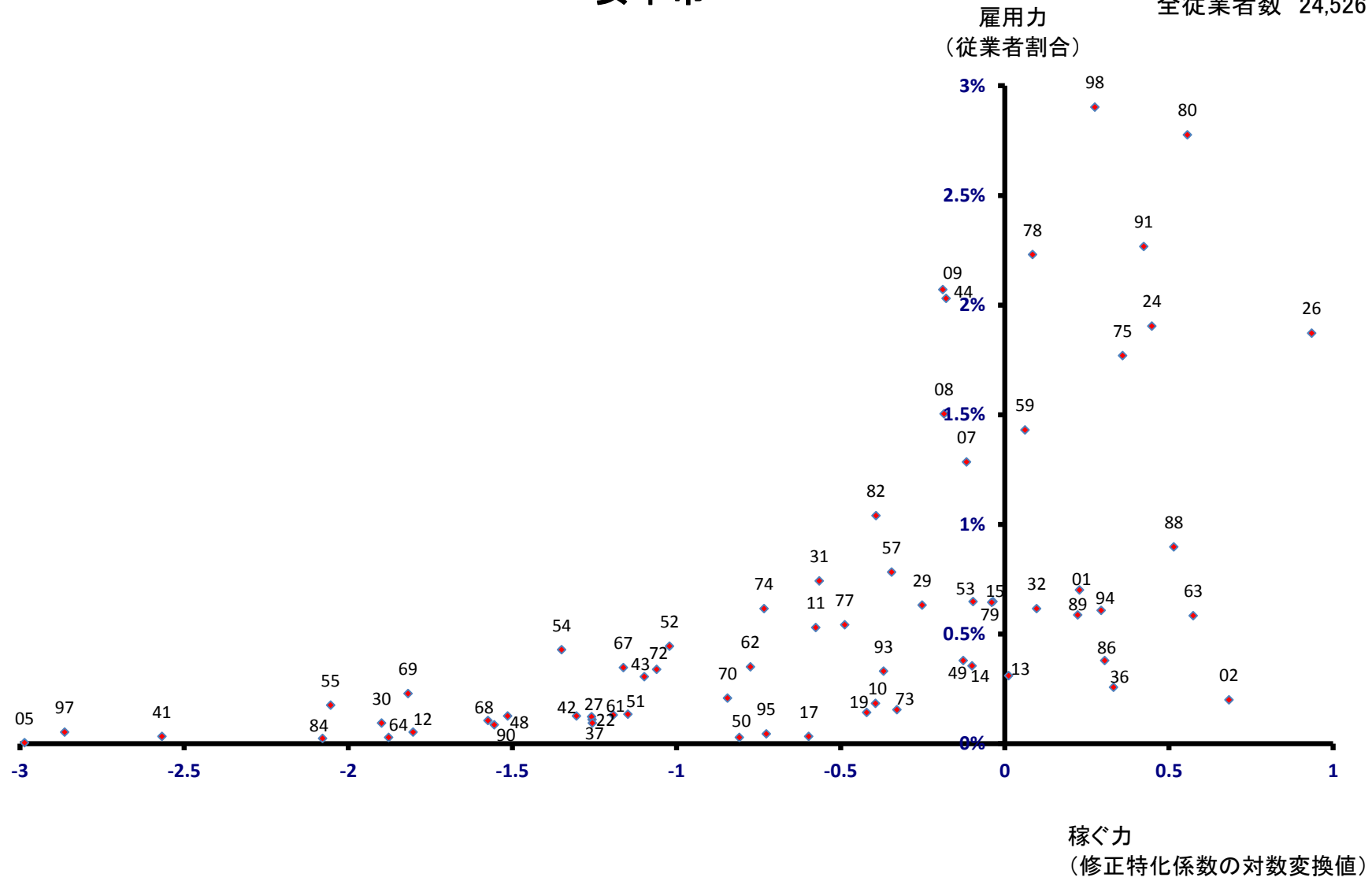

みどり市

全従業者数 20,151 人

雇用力
(従業者割合)

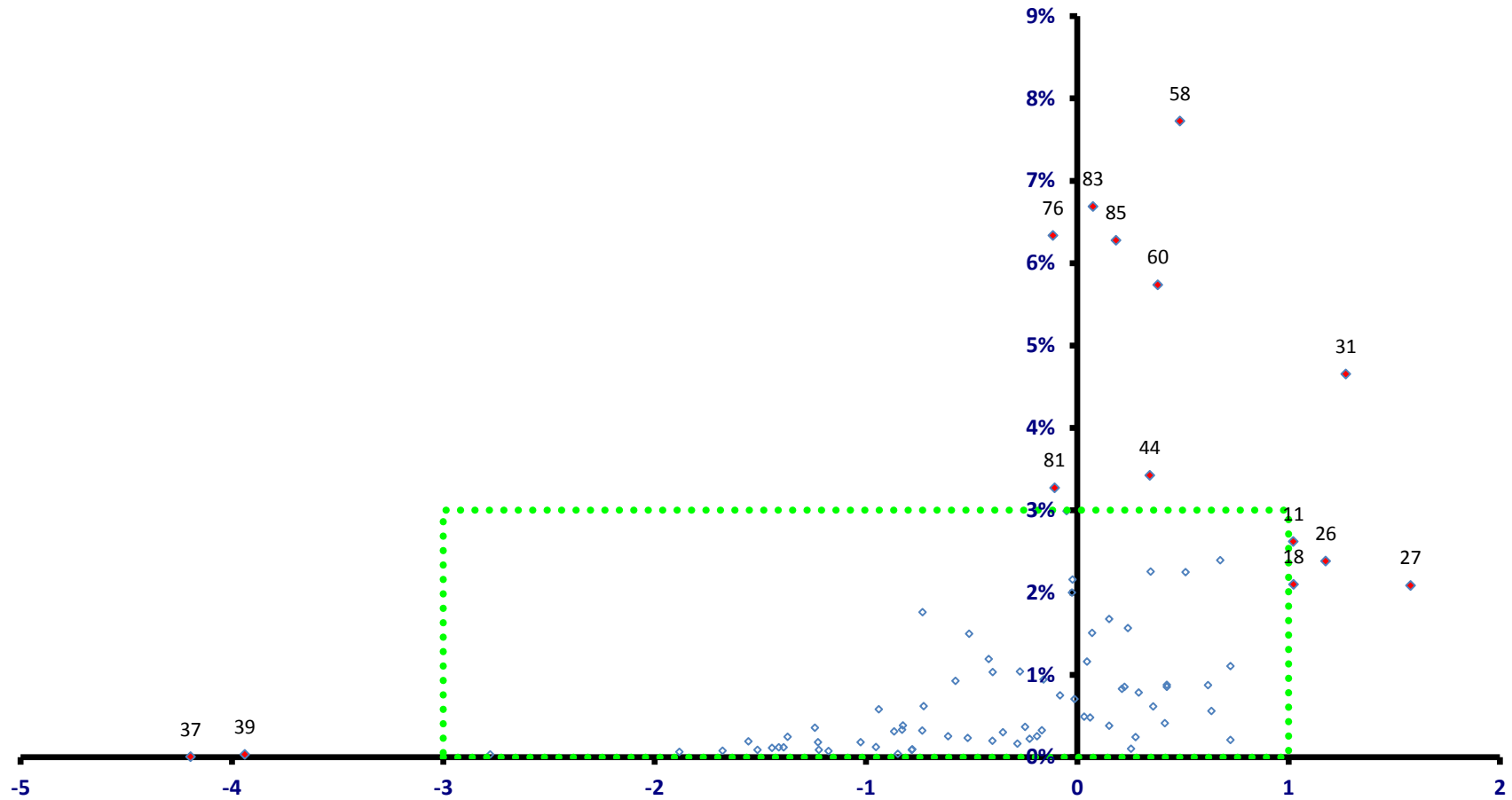

稼ぐ力
(修正特化係数の対数変換値)

みどり市

全従業者数 20,151 人

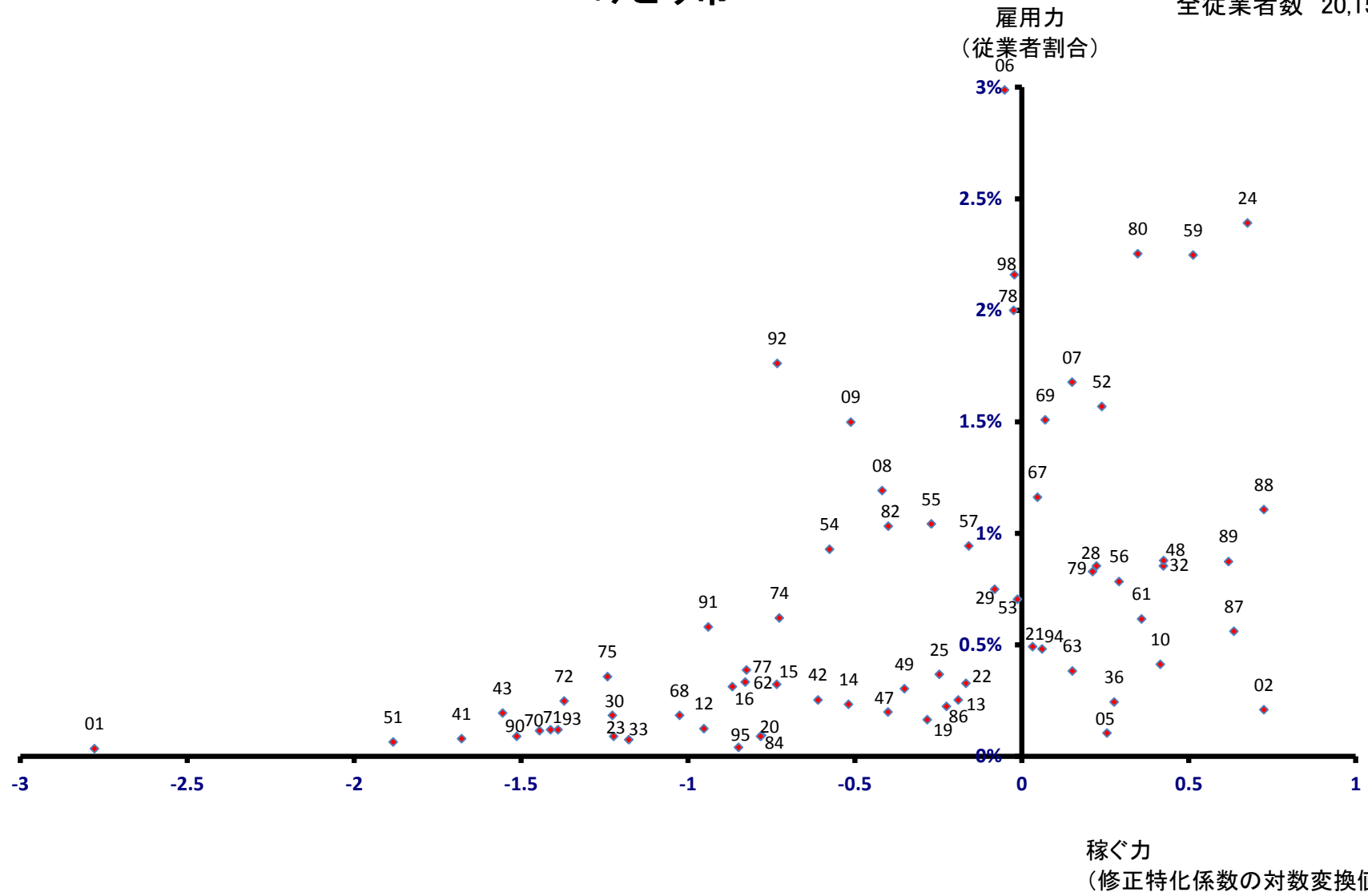

榛東村

雇用力
(従業員割合)

全従業員数 4,736 人

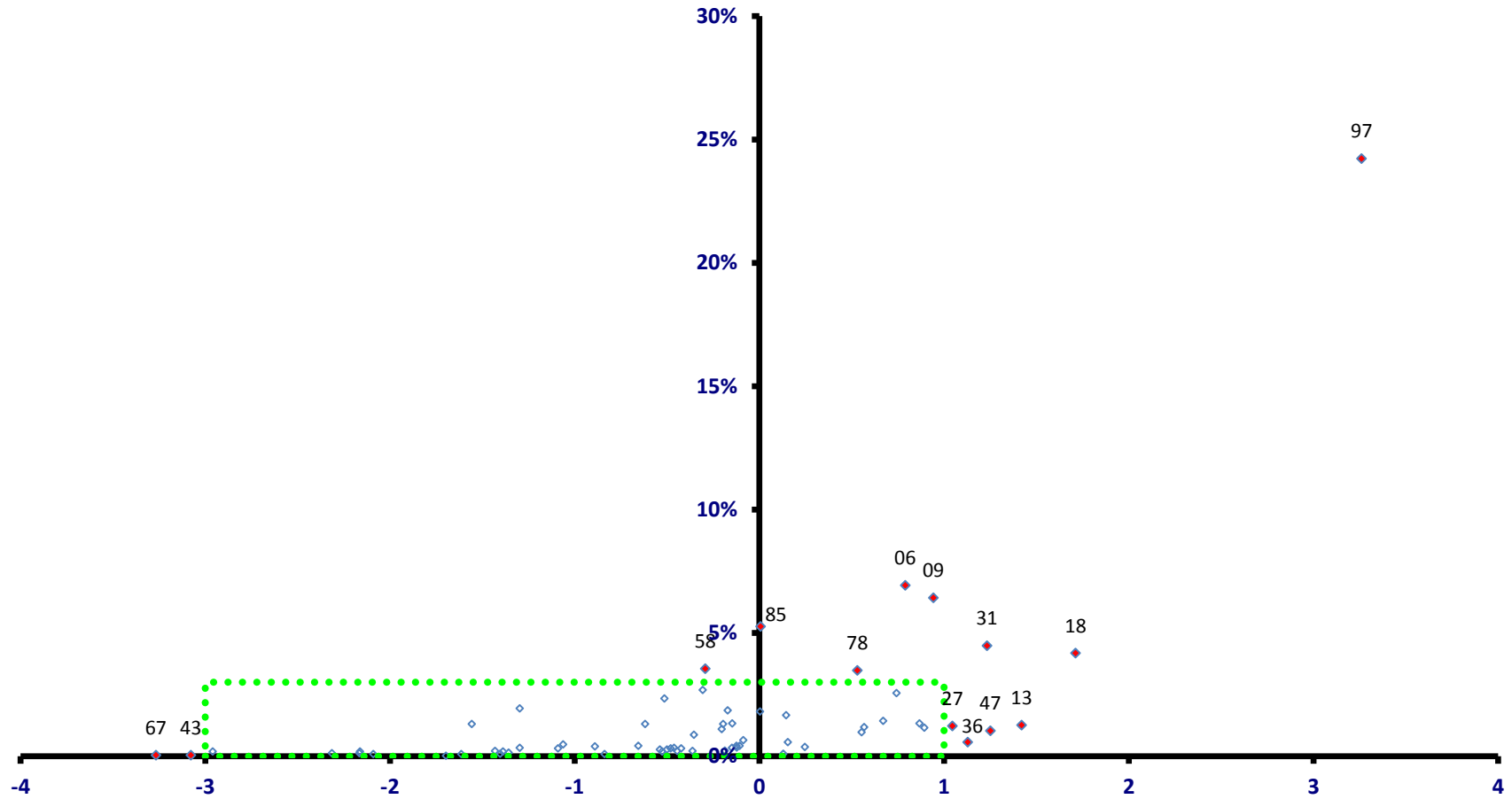

稼ぐ力
(修正特化係数の対数変換値)

榛東村

全従業者数 4,736 人

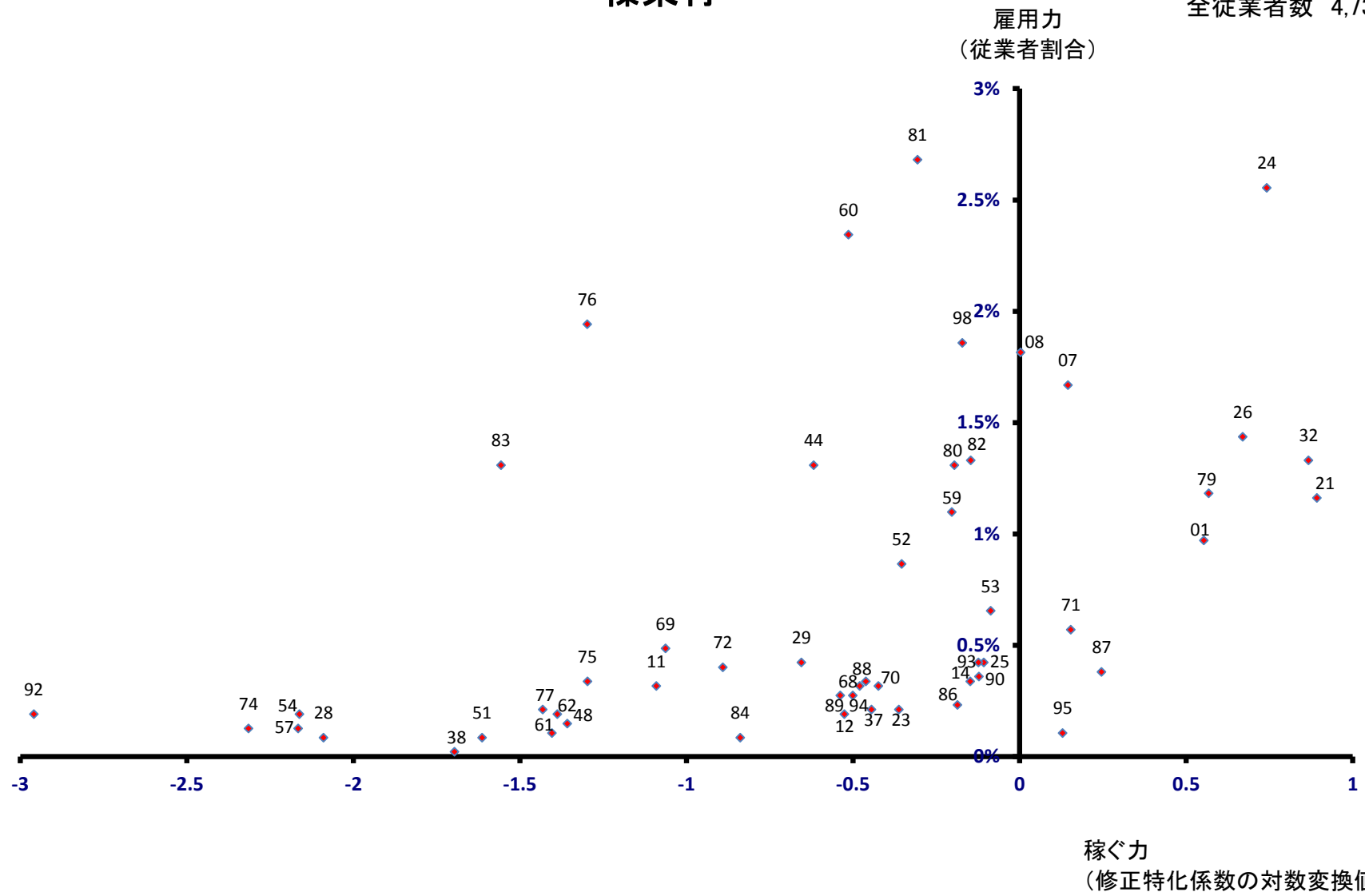

吉岡町

全従業者数 6,670 人

雇用力
(従業者割合)

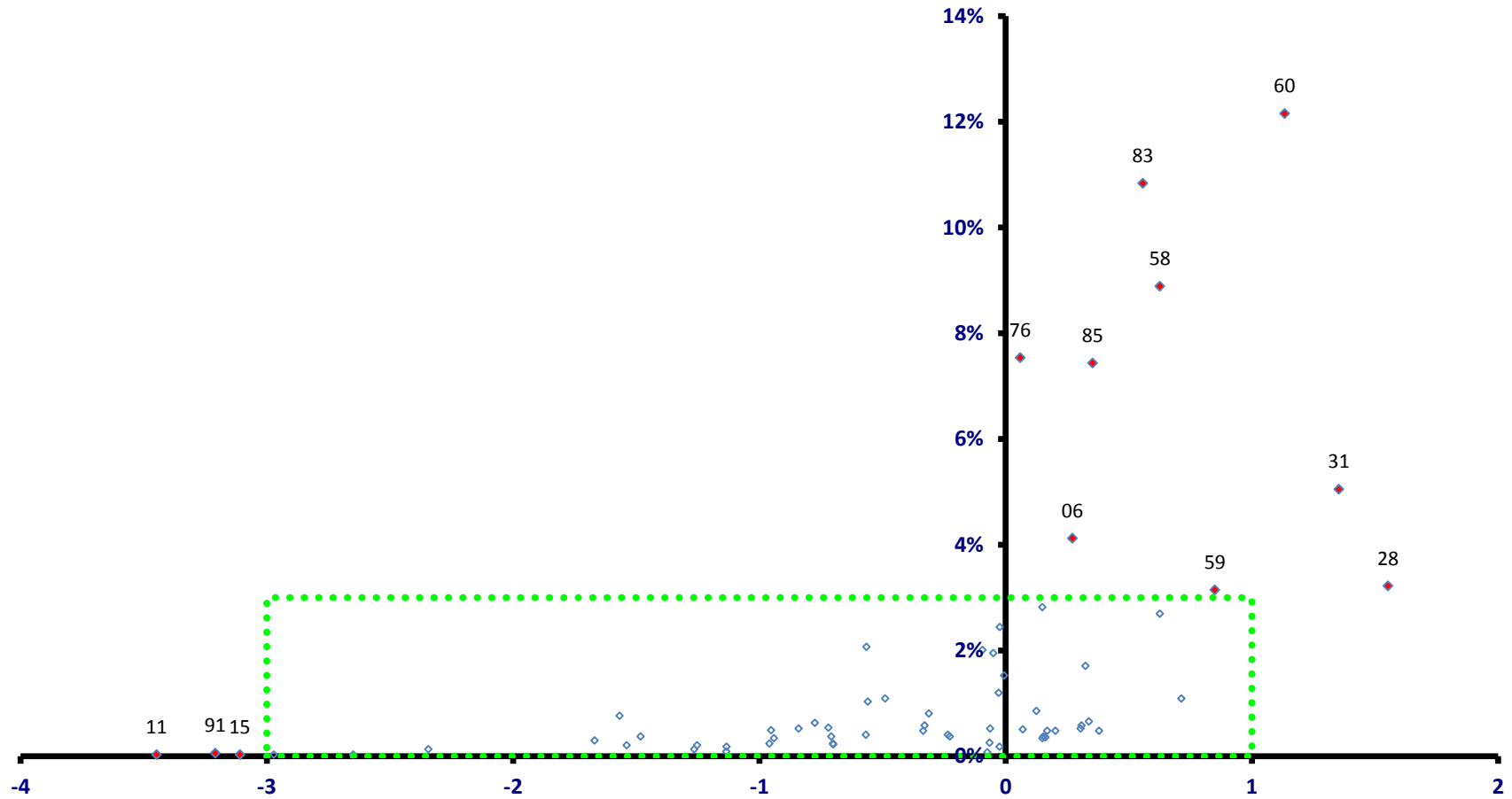

稼ぐ力
(修正特化係数の対数変換値)

吉岡町

全従業者数 6,670 人

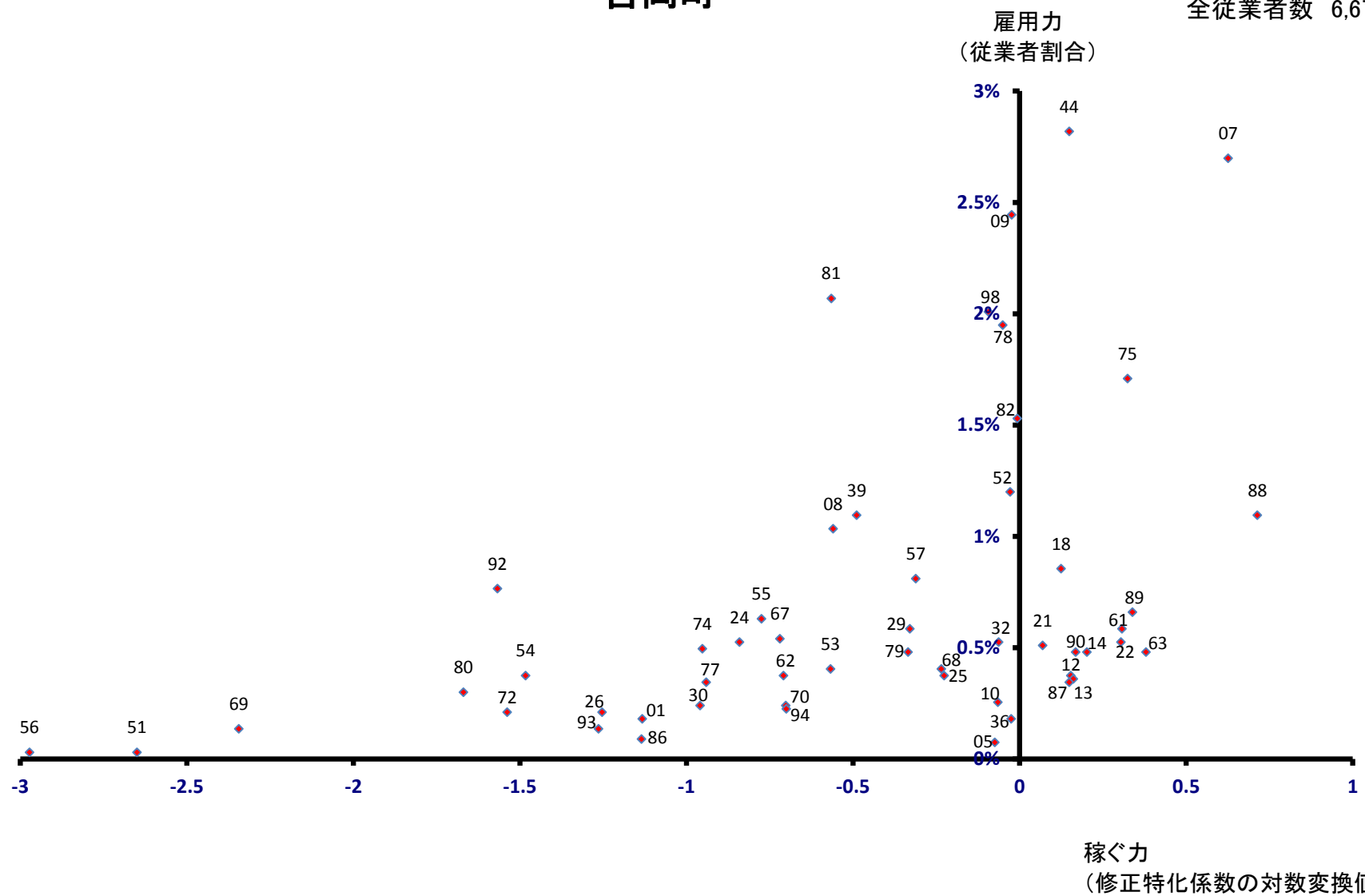

上野村

全従業者数 627 人

雇用力
(従業者割合)

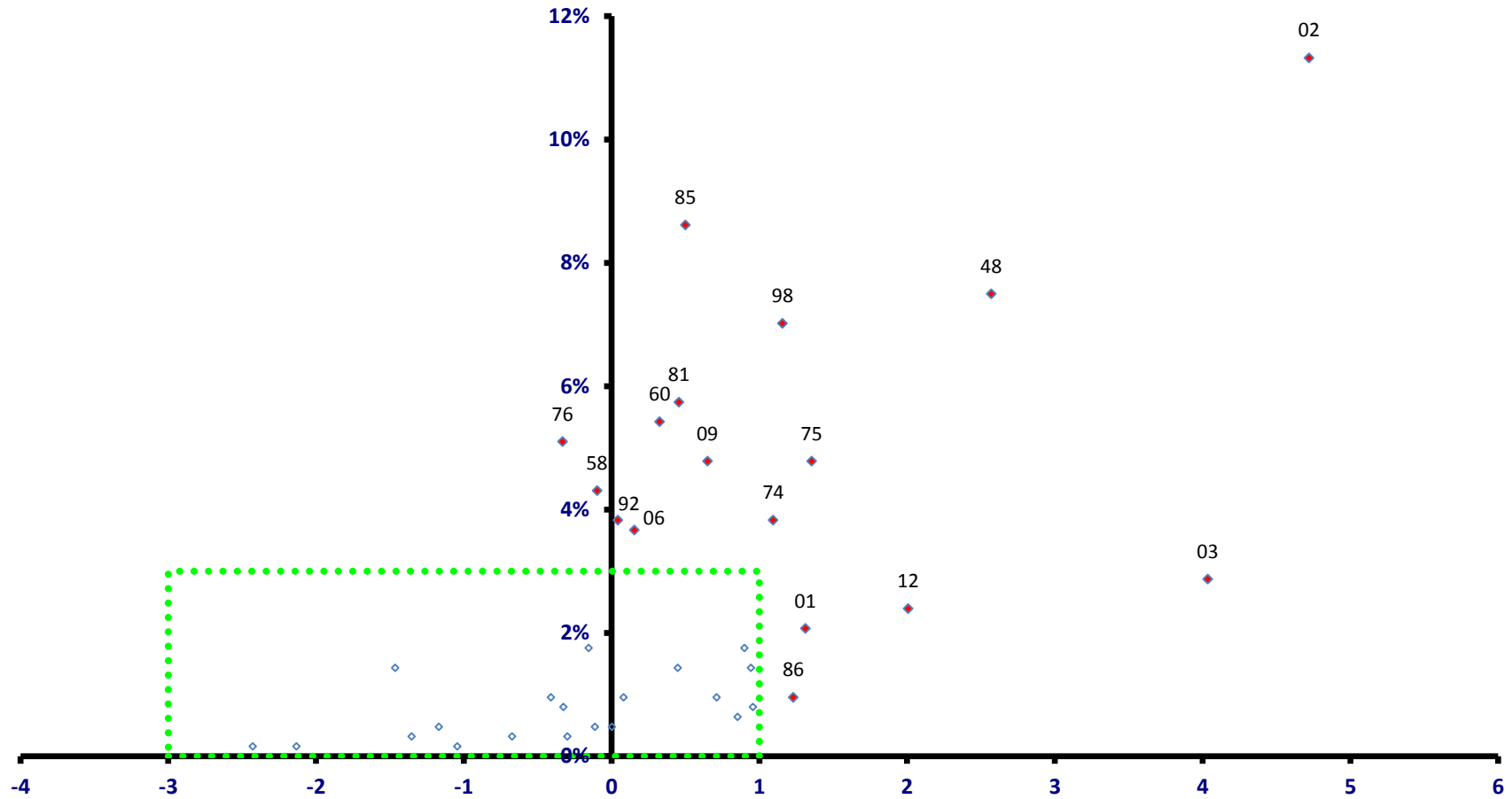

稼ぐ力
(修正特化係数の対数変換値)

上野村

全従業者数 627 人

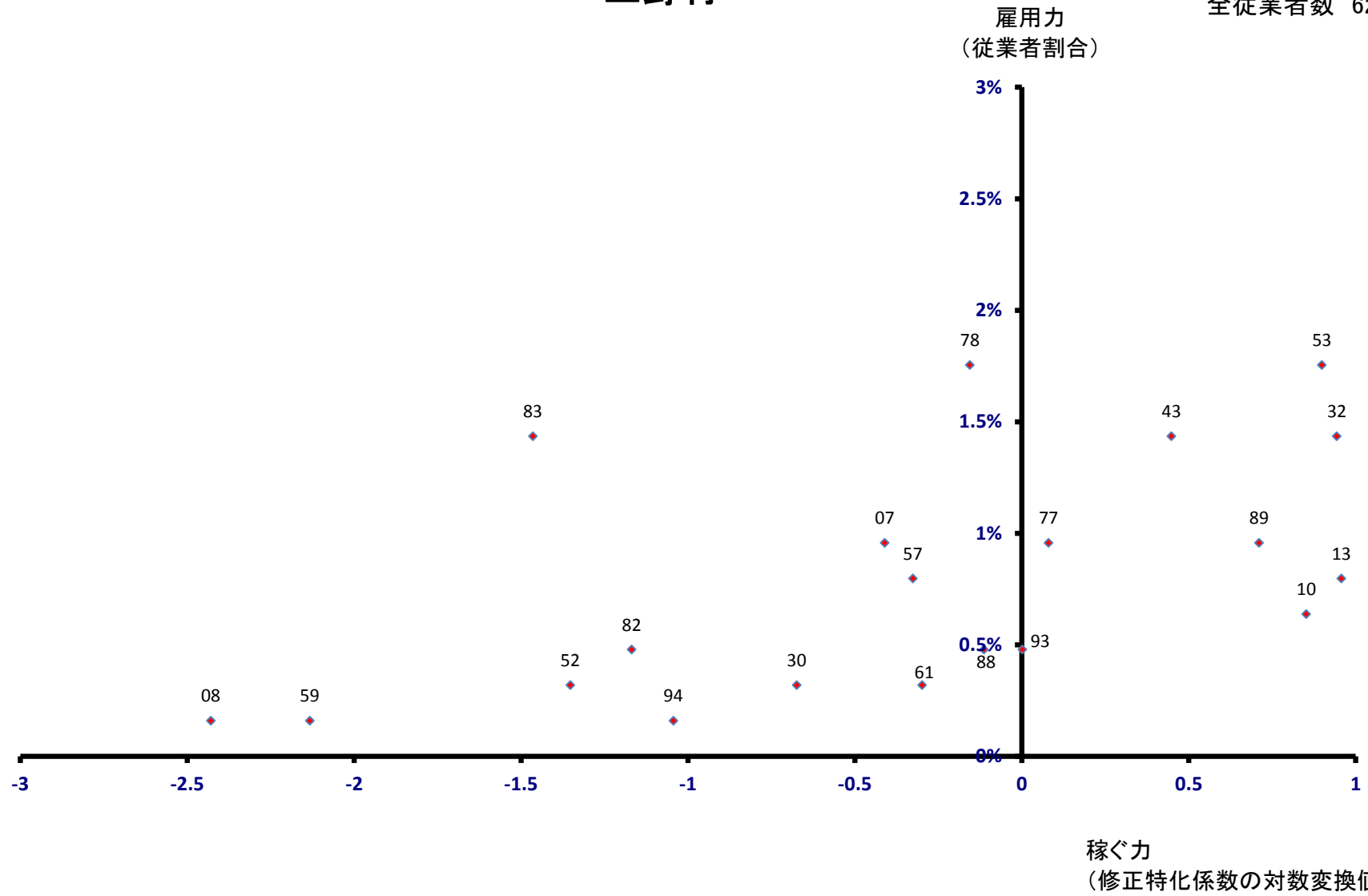

神流町

全従業者数 1,043 人

雇用力
(従業者割合)

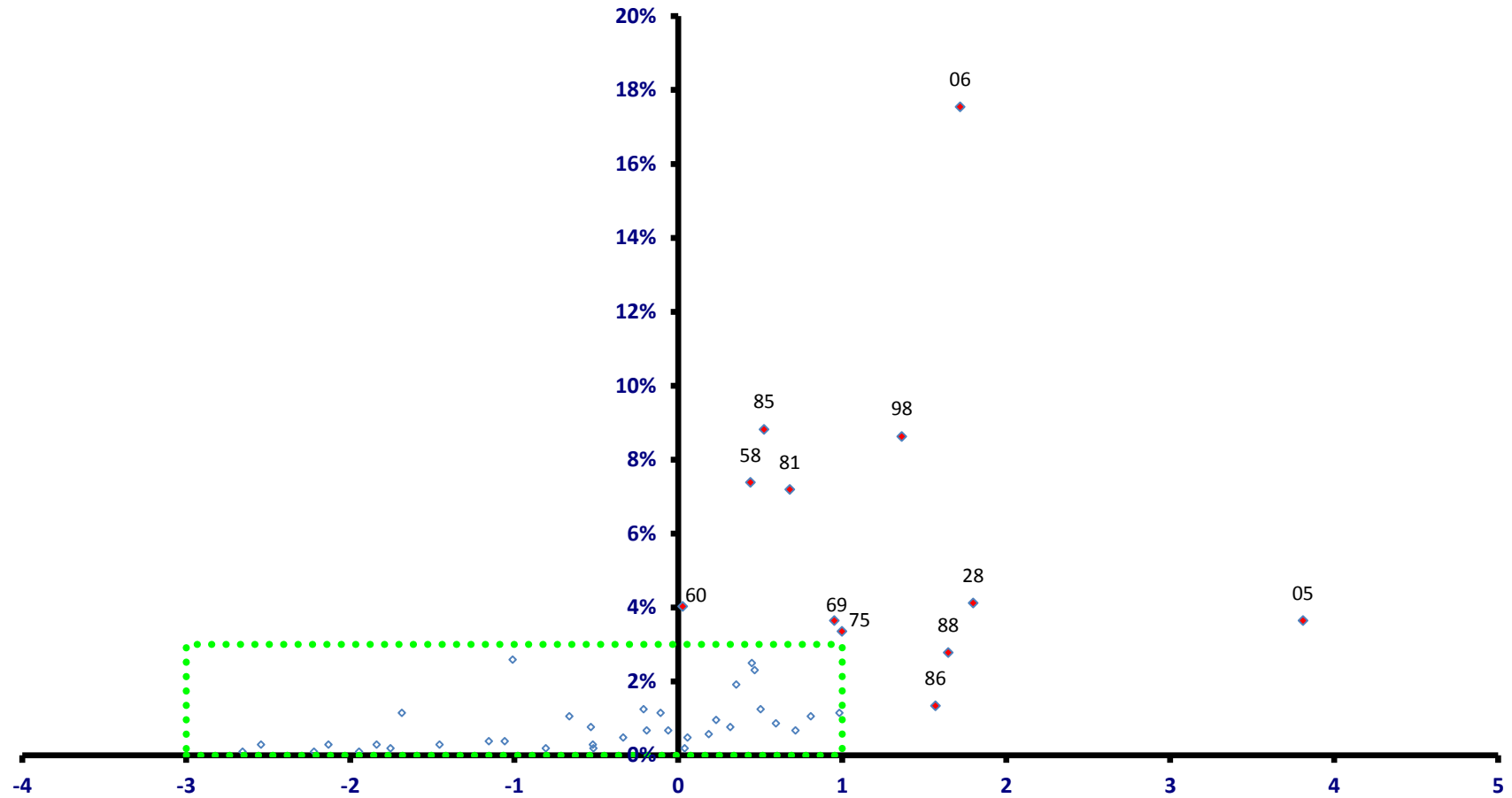

稼ぐ力
(修正特化係数の対数変換値)

神流町

全従業者数 1,043 人

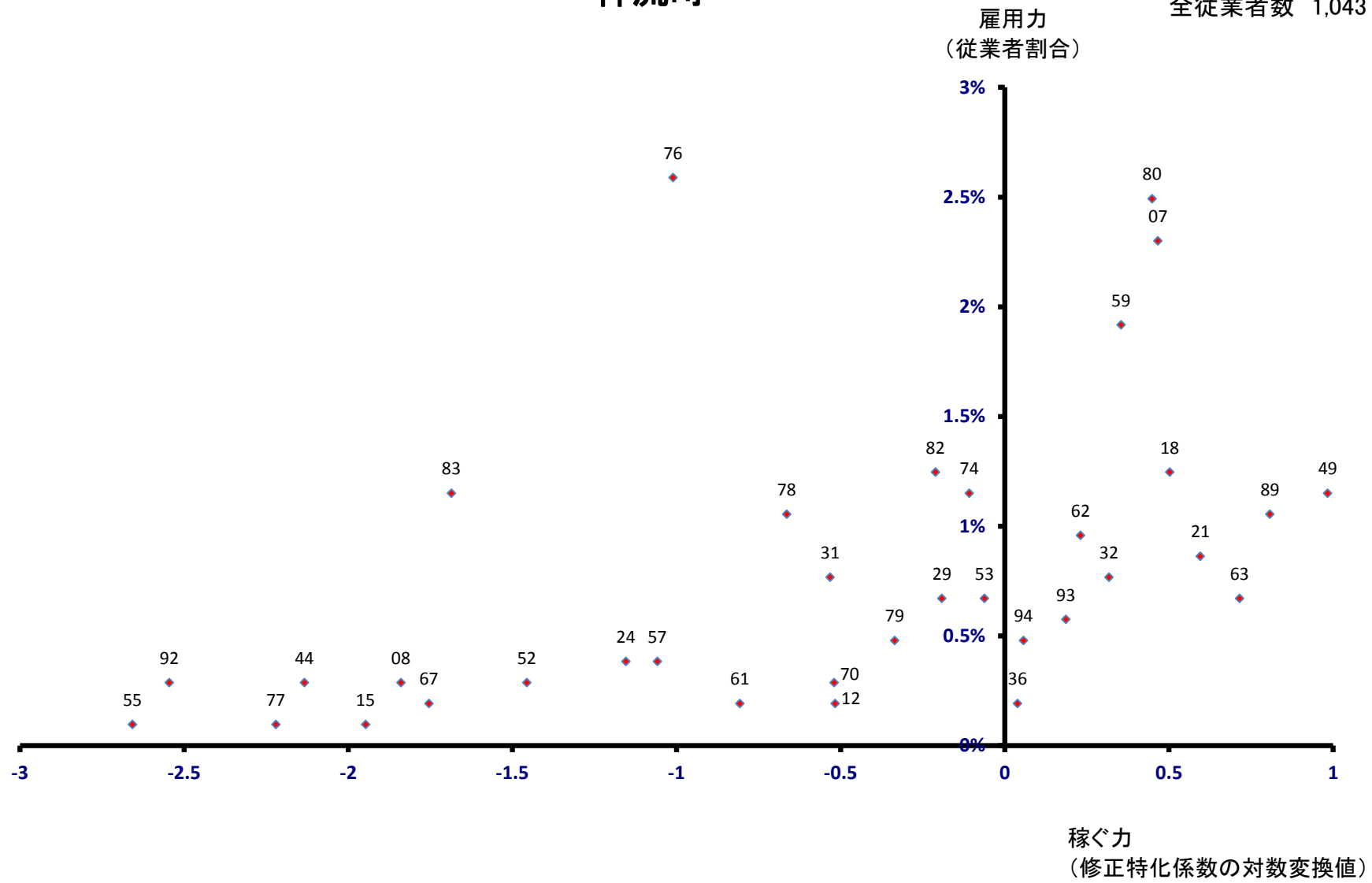

下仁田町

全従業者数 3,589 人

雇用力
(従業者割合)

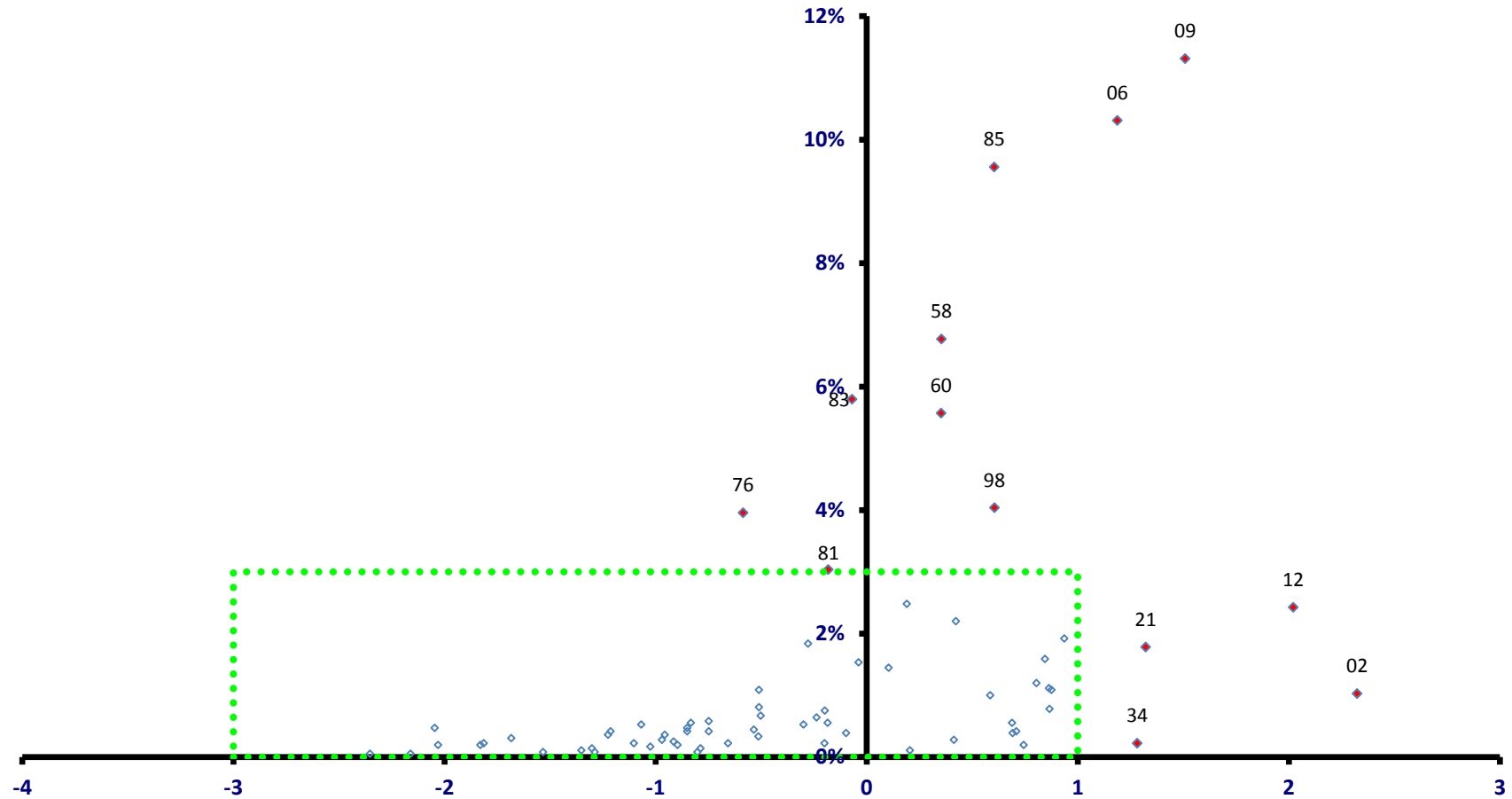

稼ぐ力
(修正特化係数の対数変換値)

下仁田町

全従業者数 3,589 人

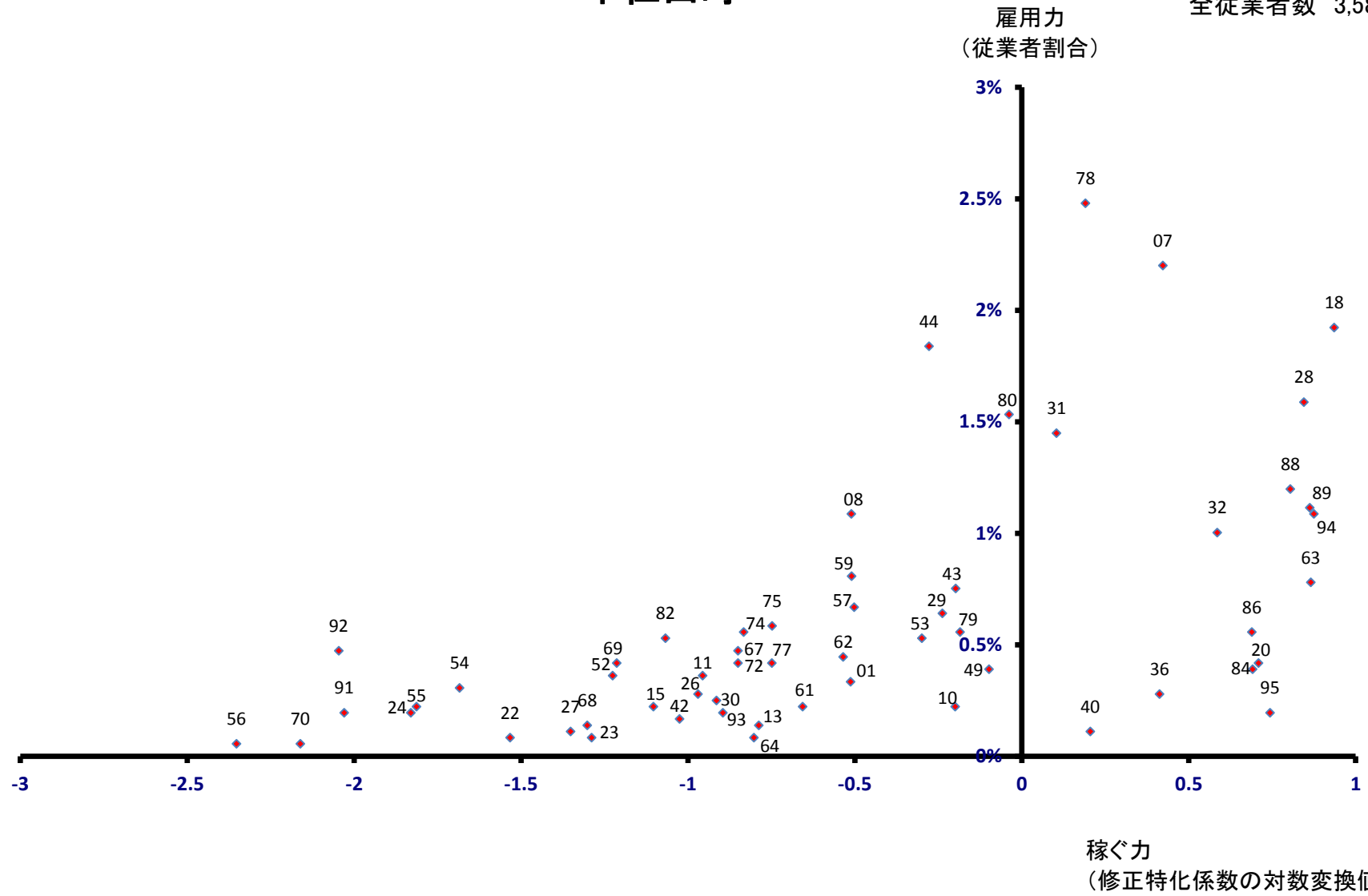

南牧村

全従業者数 589 人

雇用力
(従業者割合)

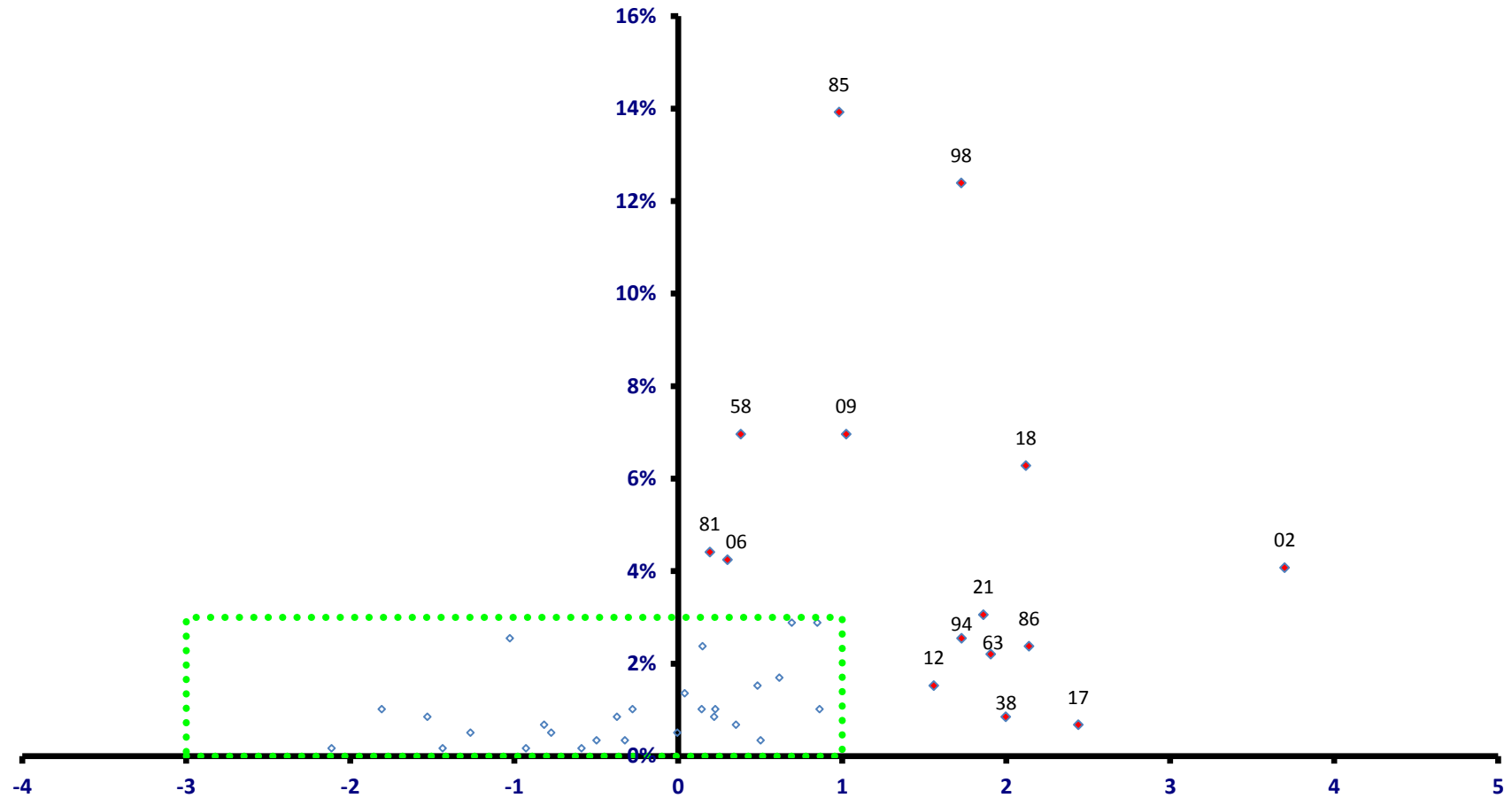

稼ぐ力
(修正特化係数の対数変換値)

南牧村

全従業者数 589 人

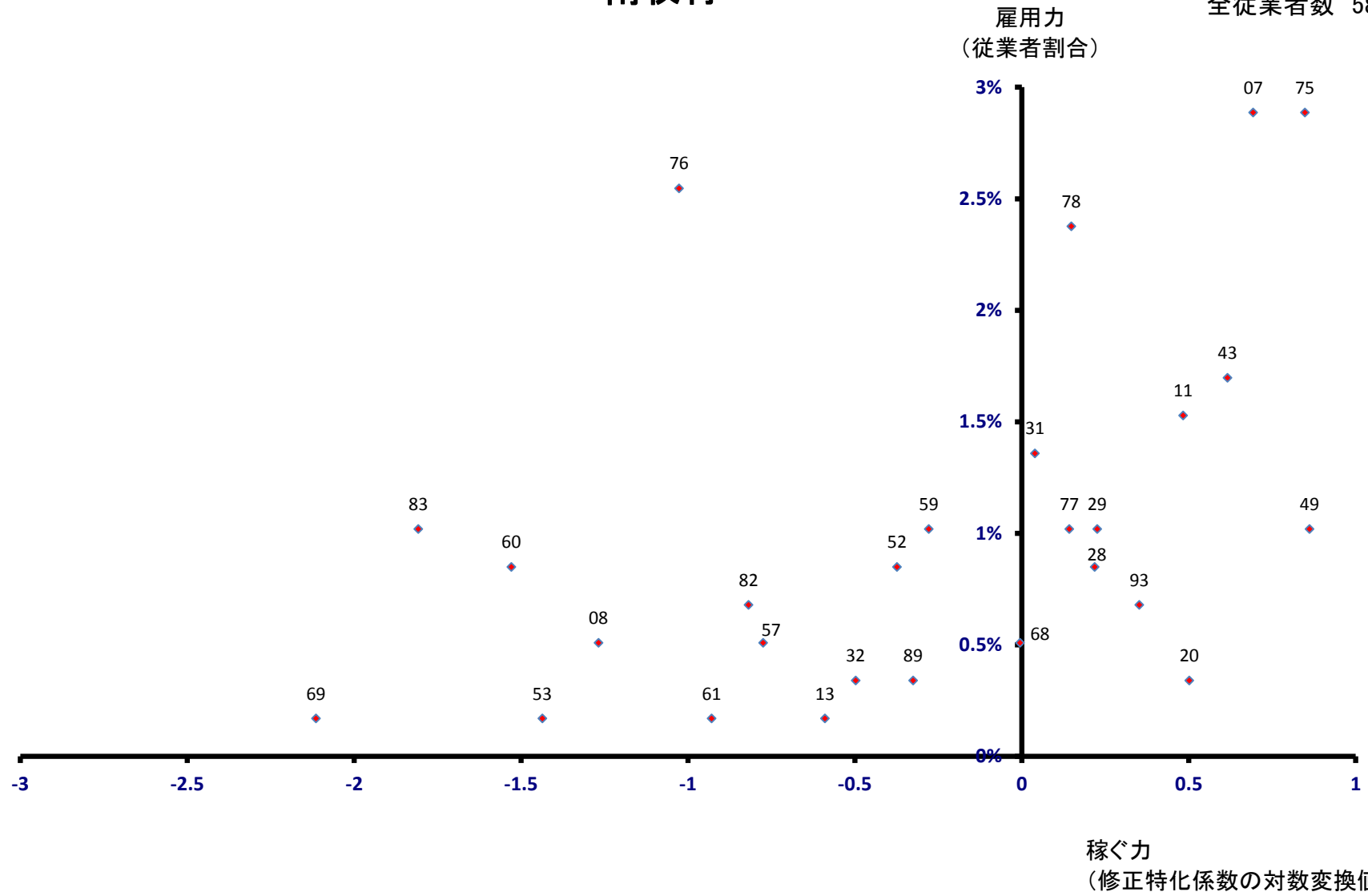

甘楽町

全従業者数 4,686 人

雇用力
(従業者割合)

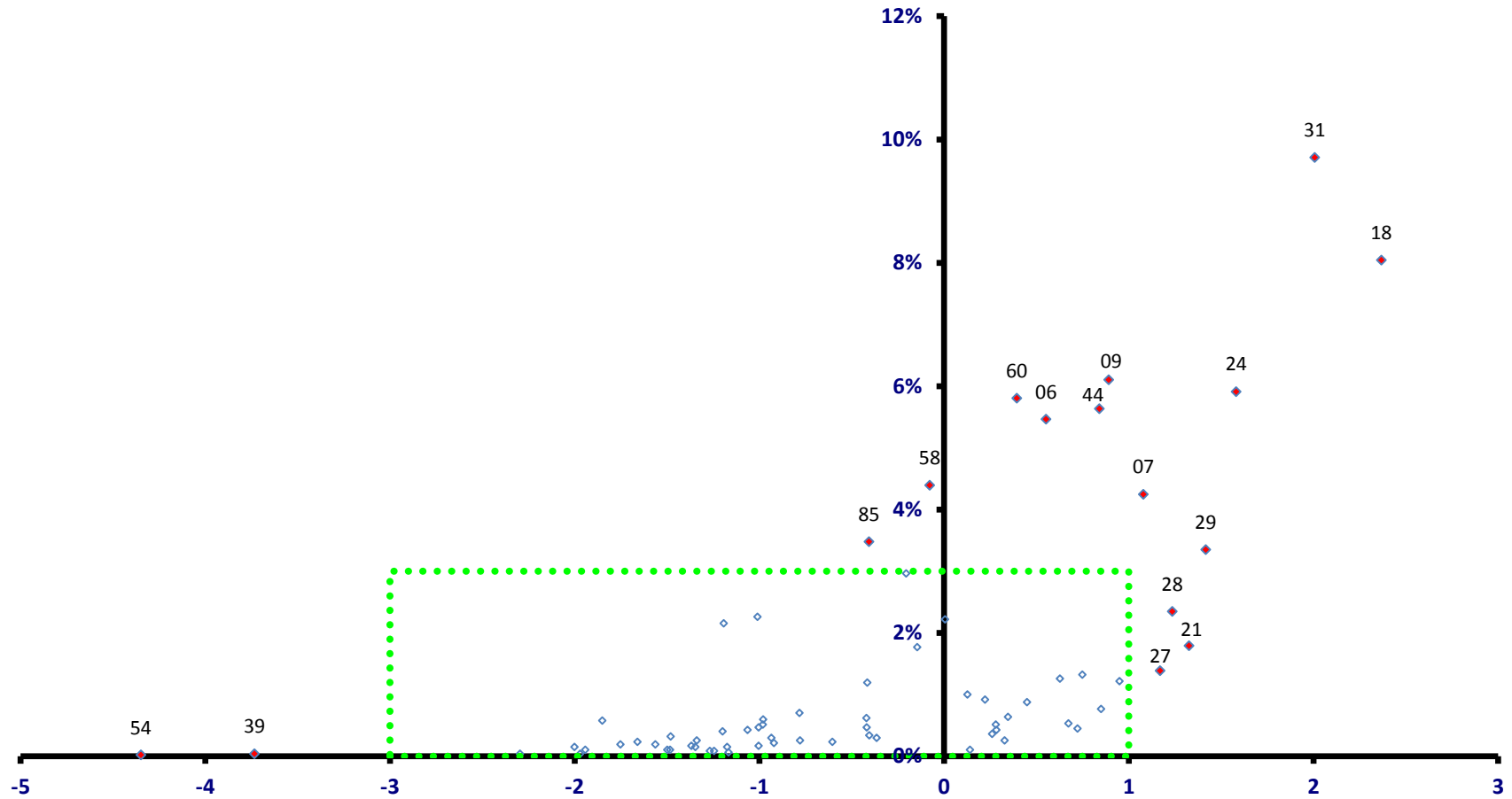

稼ぐ力
(修正特化係数の対数変換値)

甘楽町

全従業者数 4,686 人

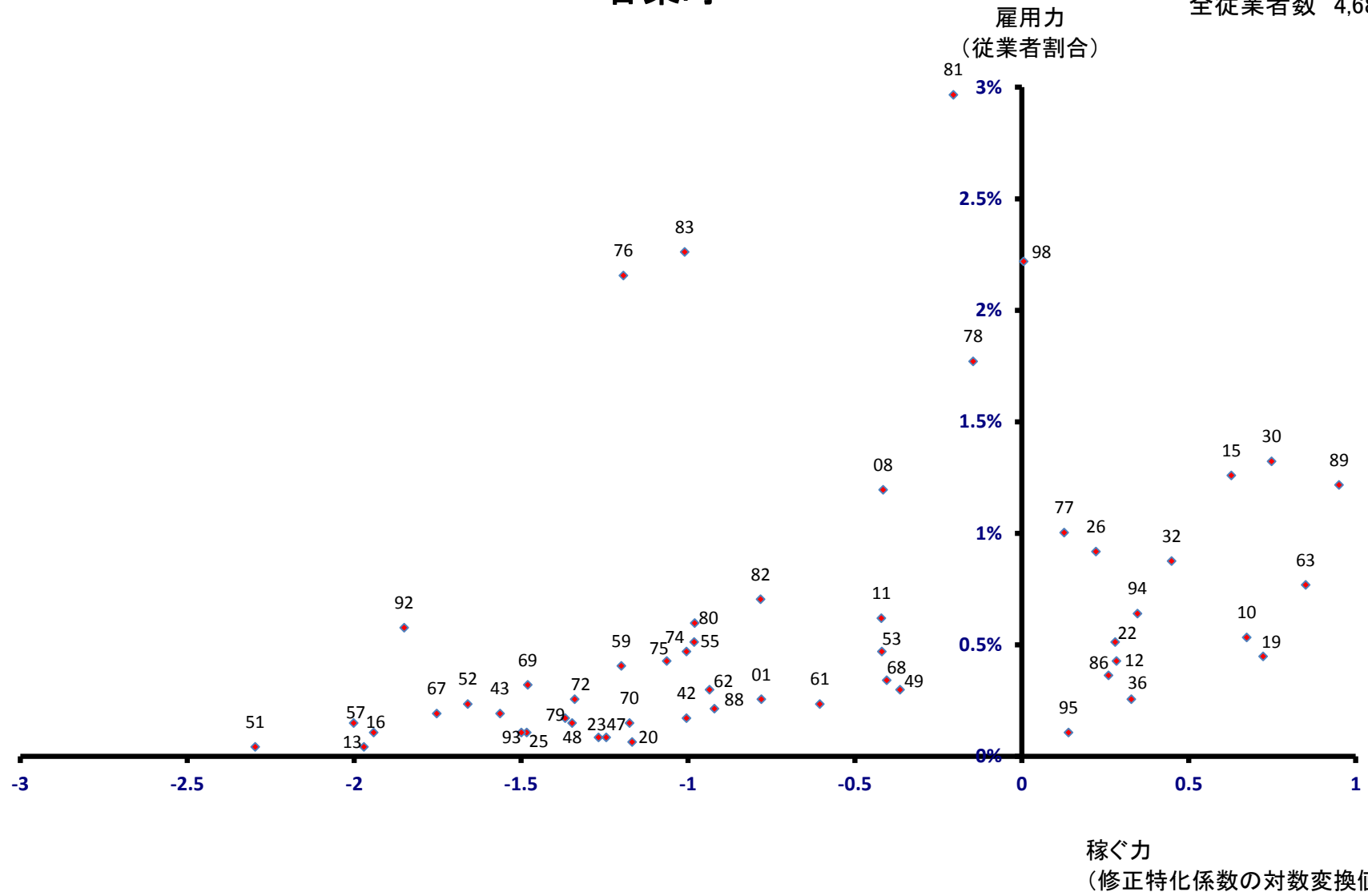

中之条町

全従業員数 7,505 人

雇用力
(従業員割合)

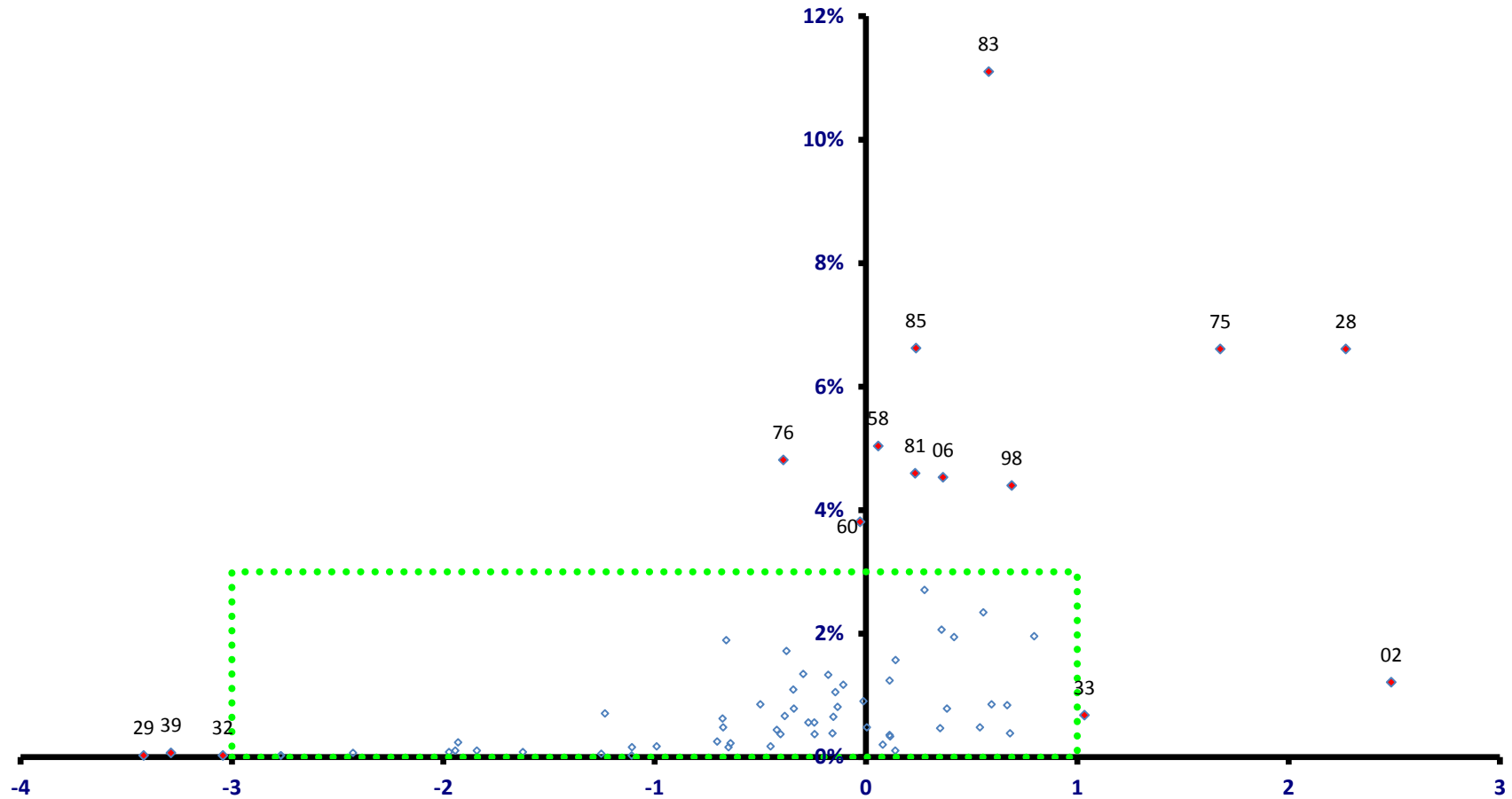

稼ぐ力
(修正特化係数の対数変換値)

中之条町

全従業者数 7,505 人

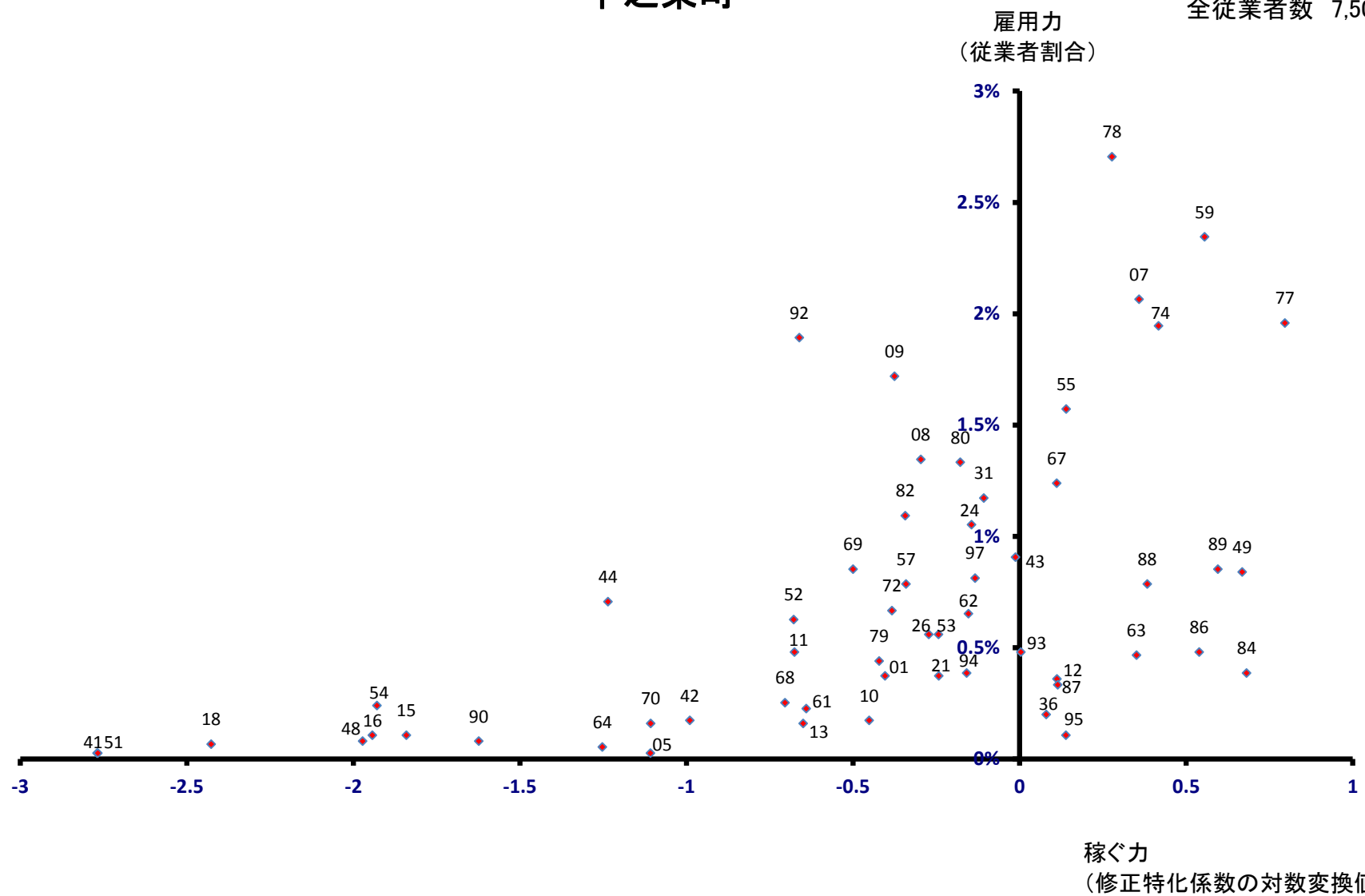

長野原町

全従業者数 3,460 人

雇用力
(従業者割合)

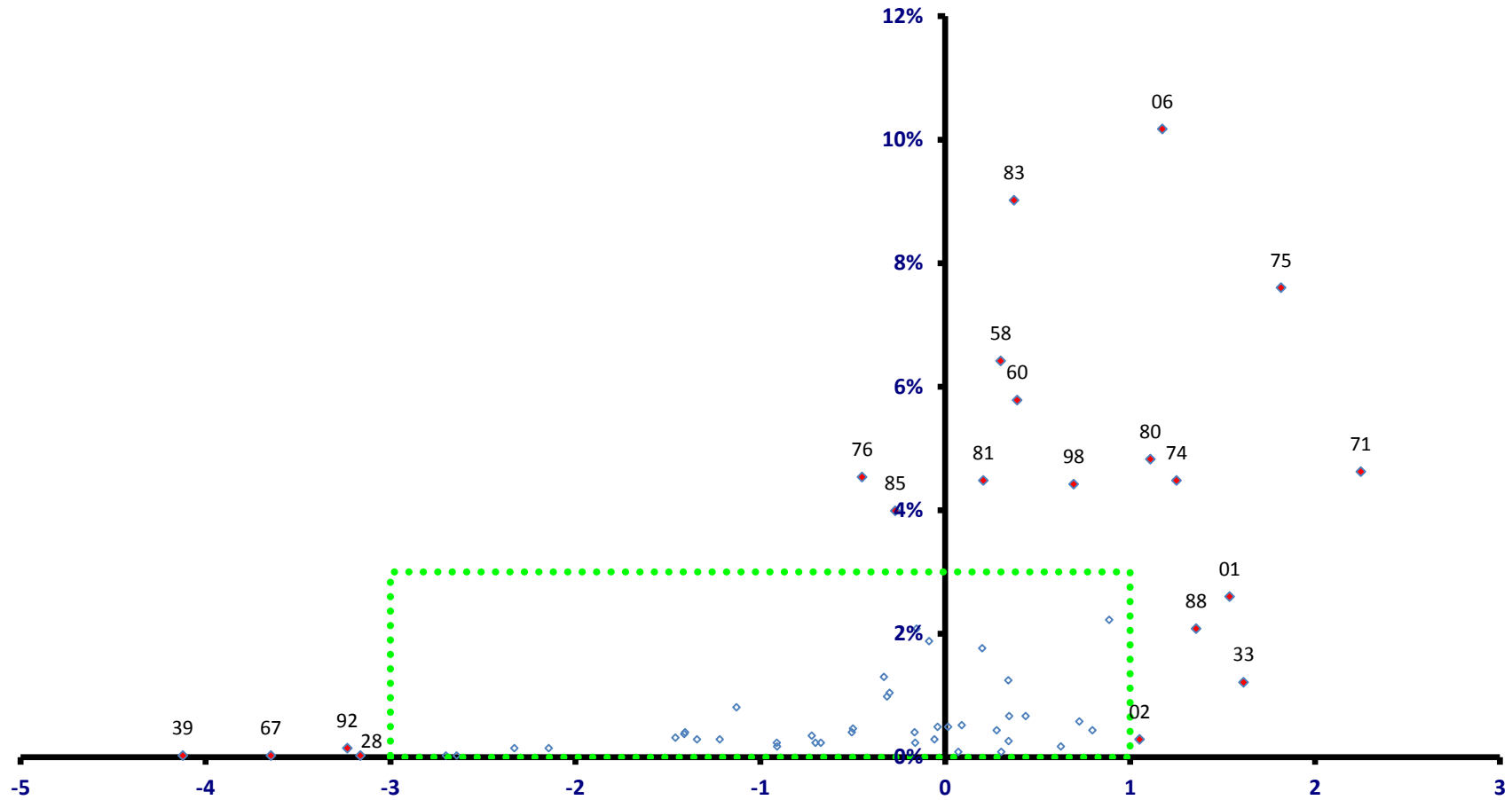

長野原町

全従業者数 3,460 人

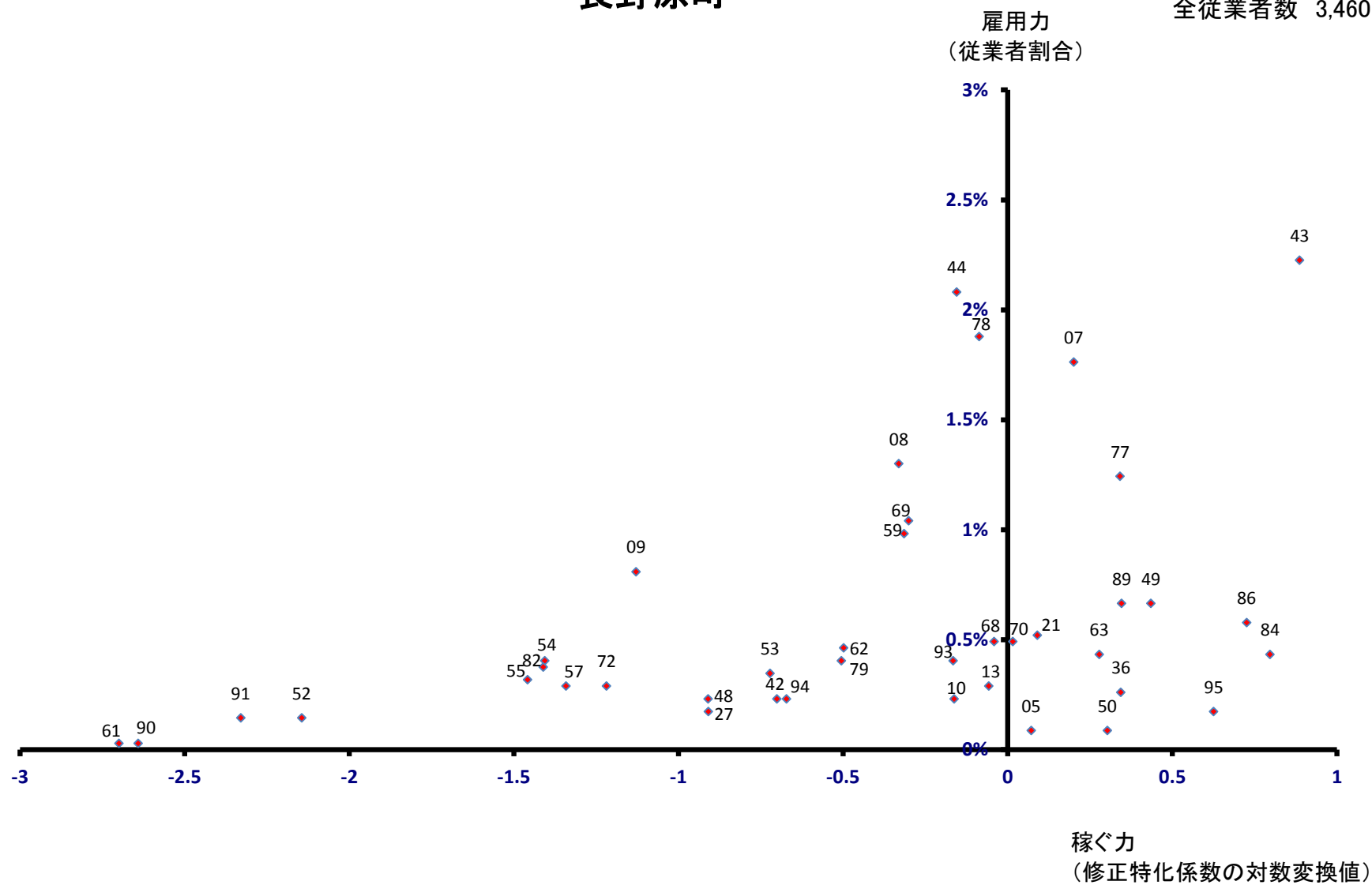

孀恋村

雇用力
(従業員割合)

全従業員数 4,300 人

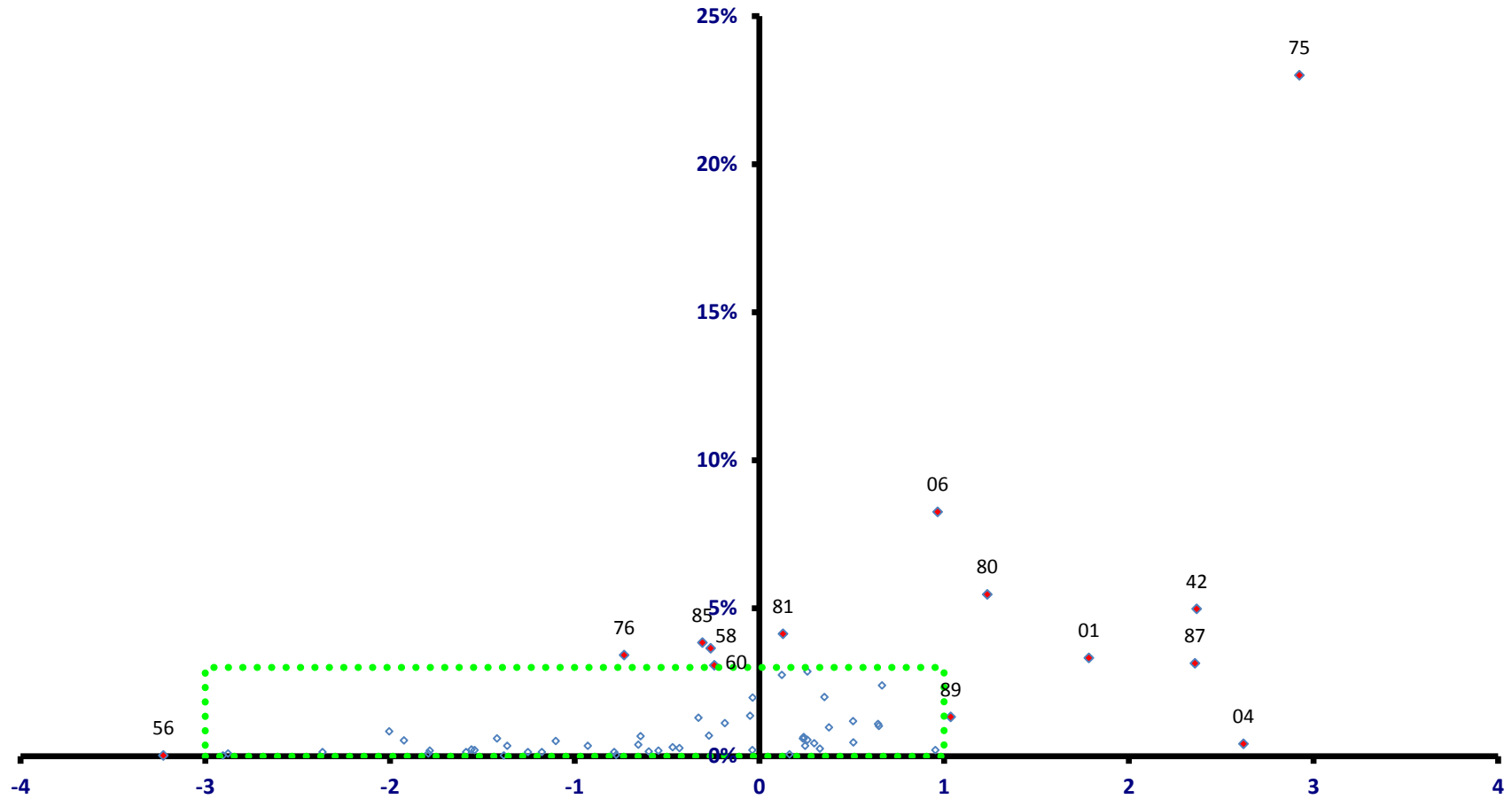

稼ぐ力
(修正特化係数の対数変換値)

孺恋村

全従業者数 4,300 人

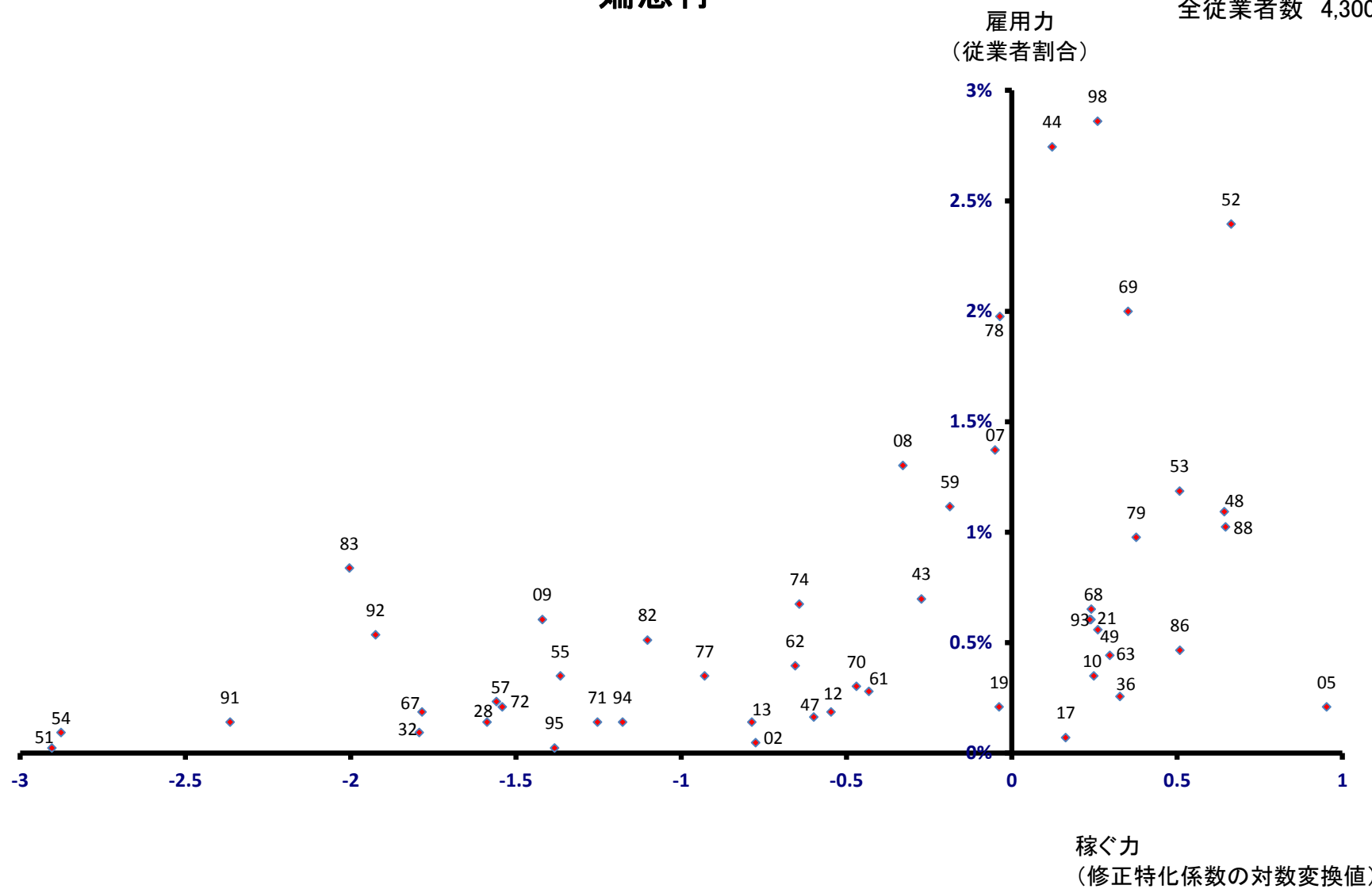

草津町

全従業者数 5,285 人

雇用力
(従業者割合)

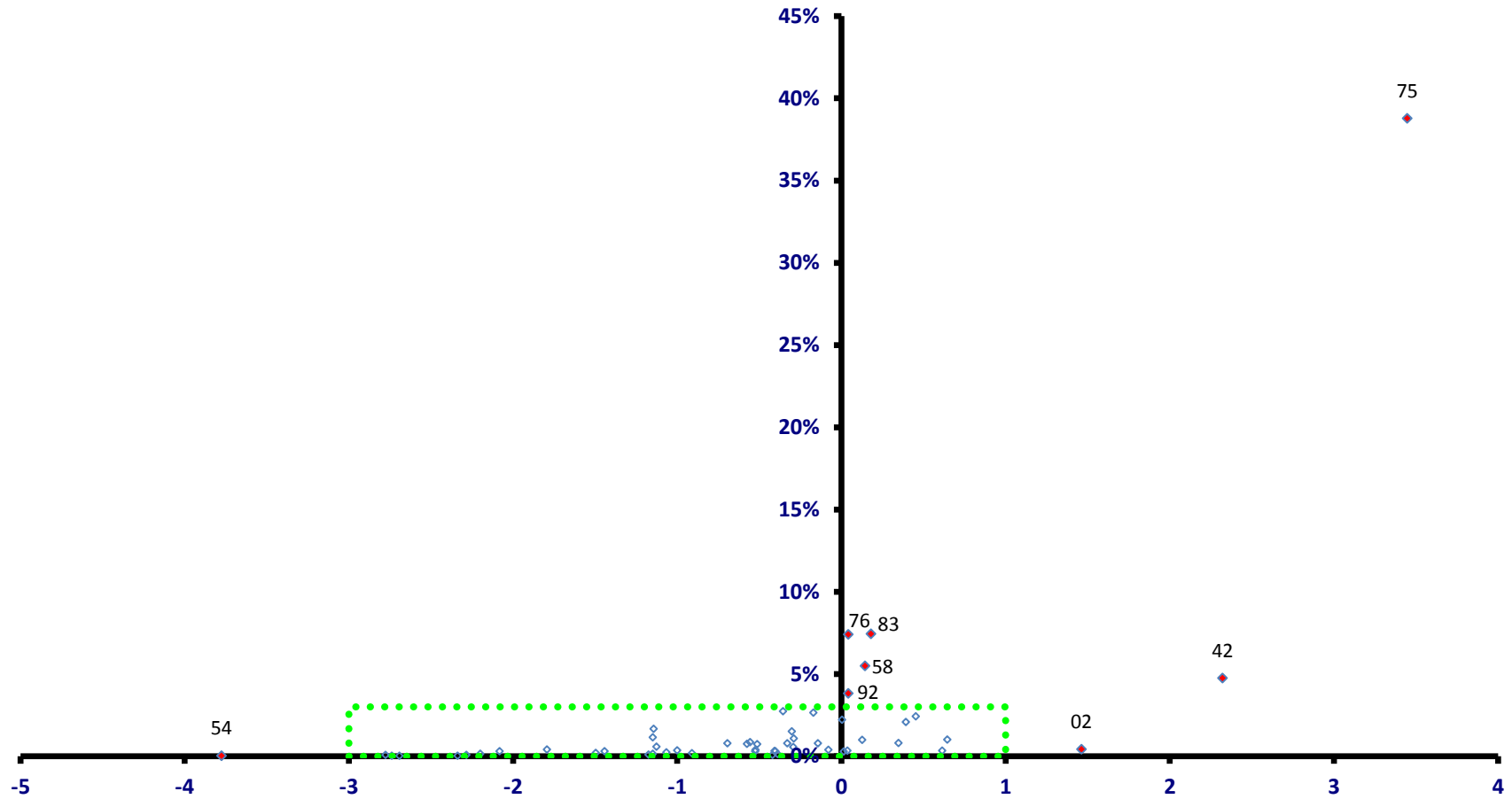

稼ぐ力
(修正特化係数の対数変換値)

草津町

全従業者数 5,285 人

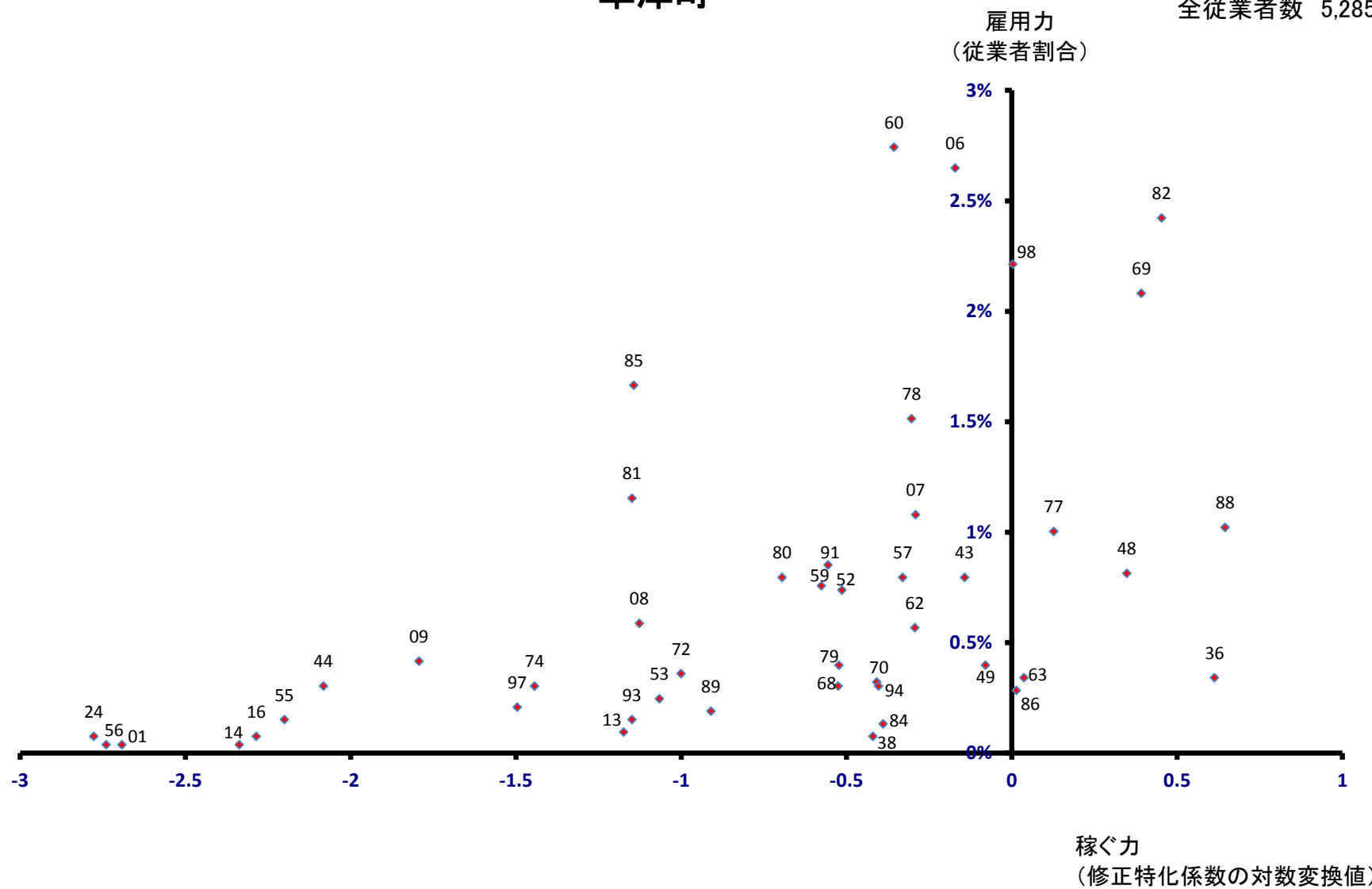

高山村

雇用力
(従業者割合)

全従業者数 1,130 人

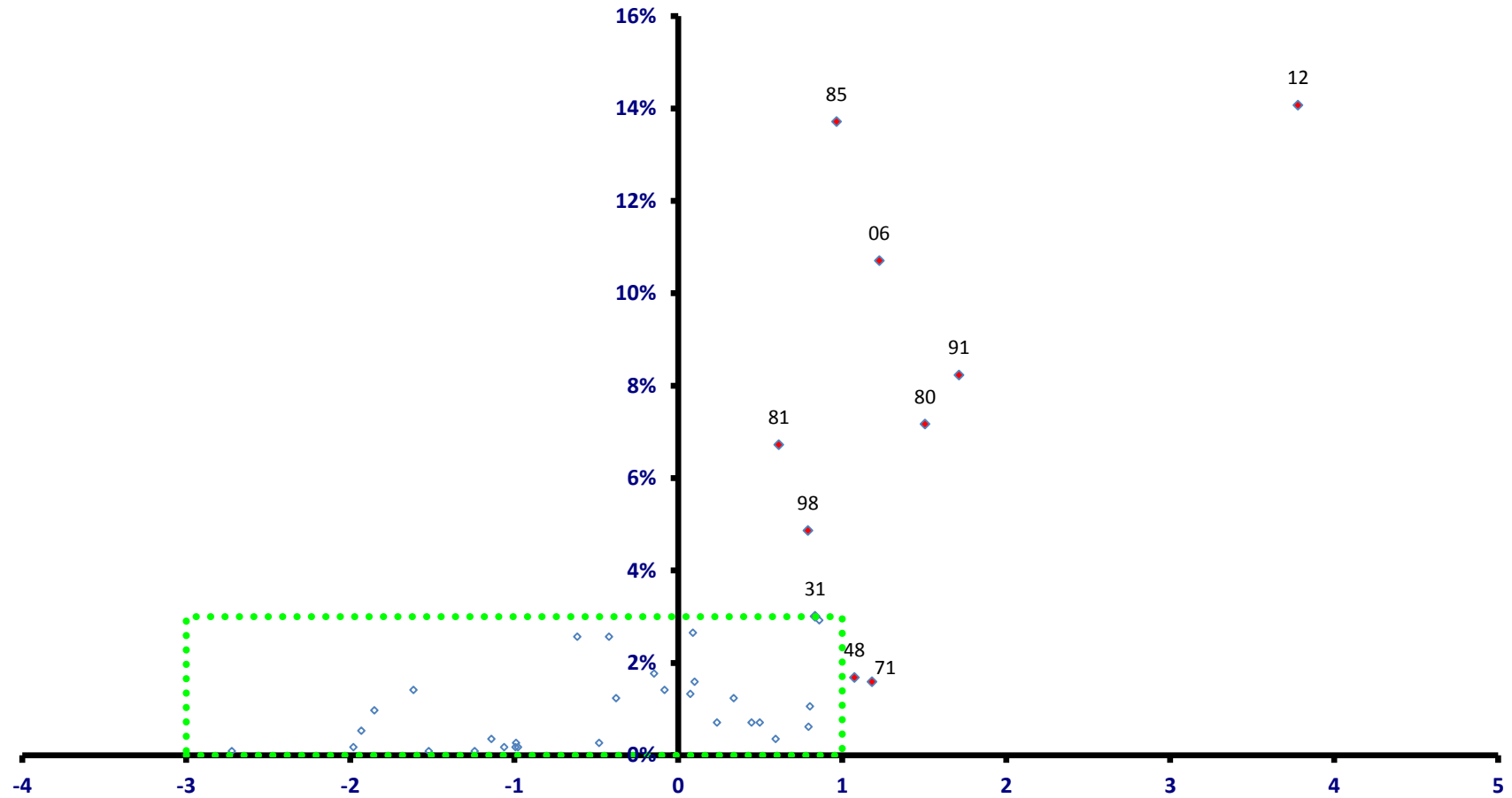

稼ぐ力
(修正特化係数の対数変換値)

高山村

全従業者数 1,130 人

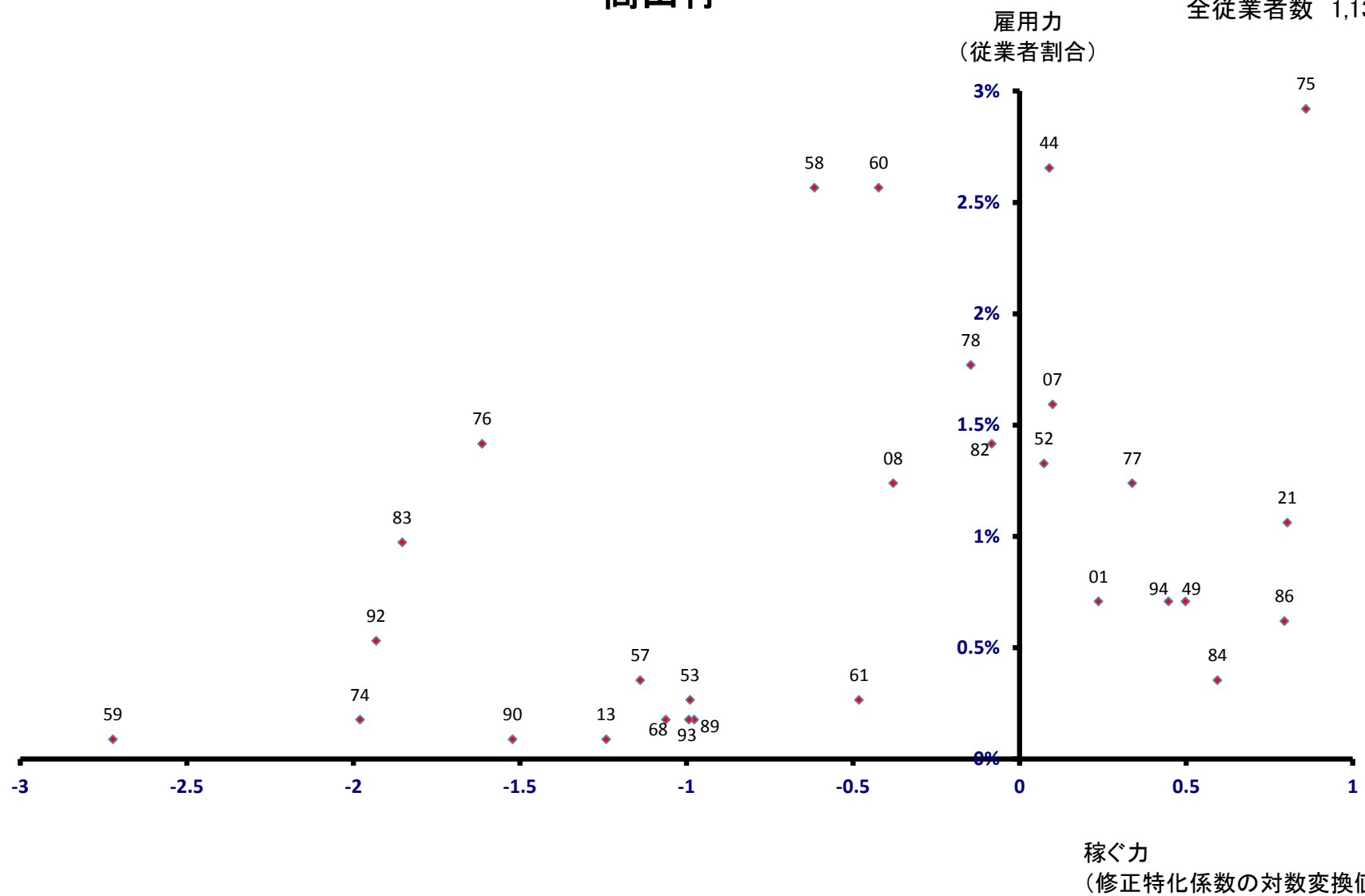

東吾妻町

全従業者数 6,825 人

雇用力
(従業者割合)

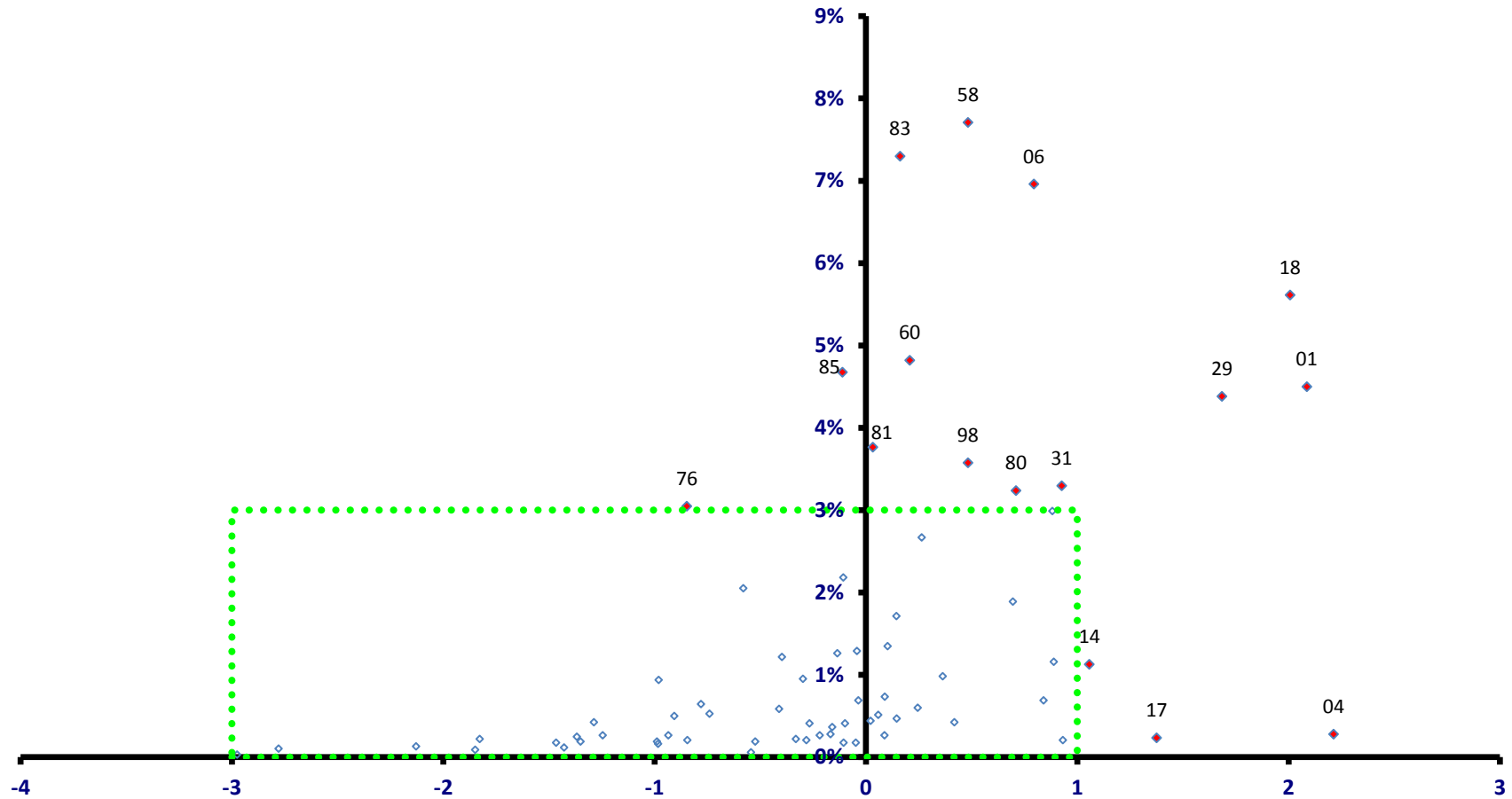

稼ぐ力
(修正特化係数の対数変換値)

東吾妻町

全従業者数 6,825 人

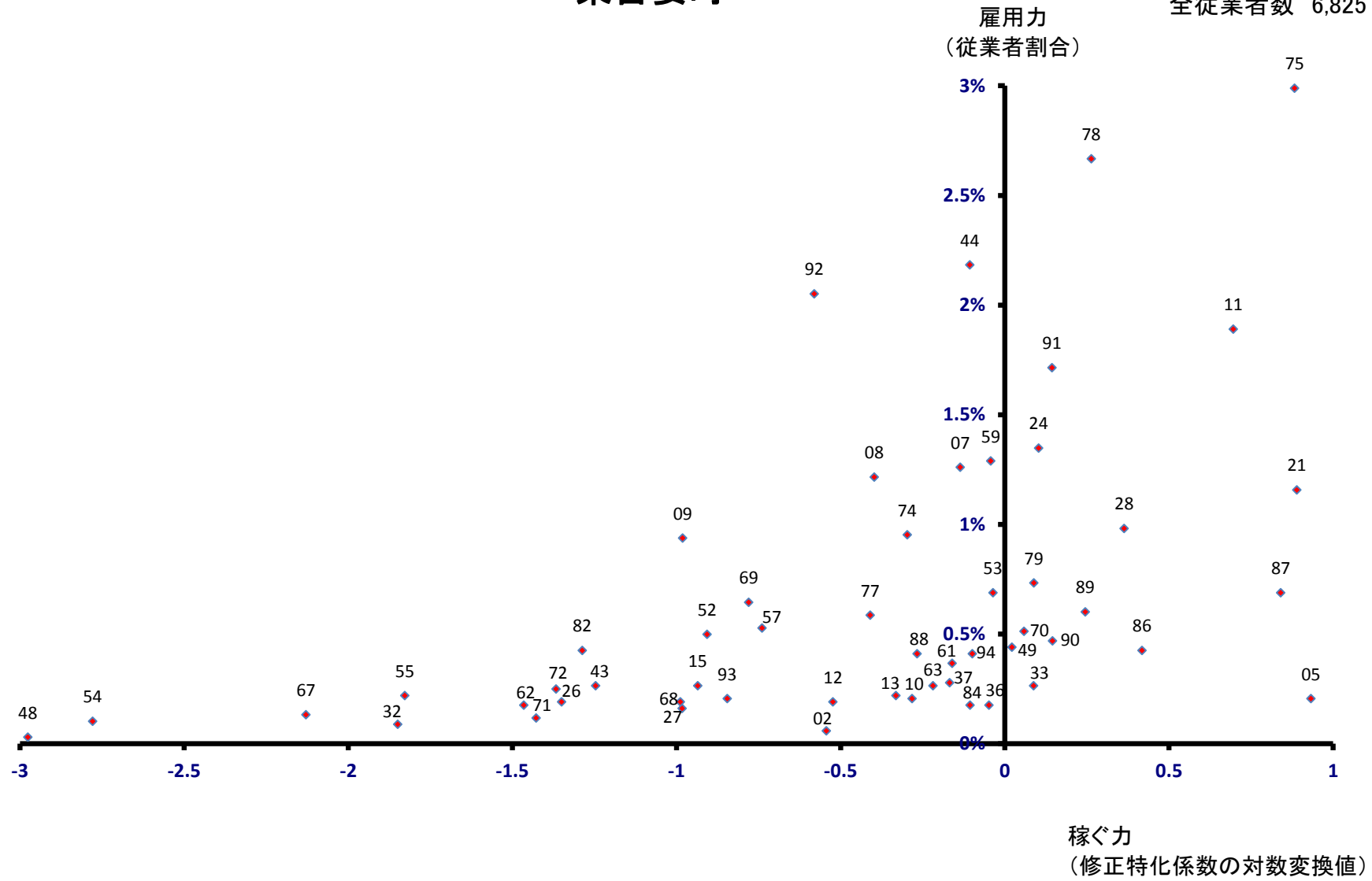

片品村

全従業者数 2,843 人

雇用力
(従業者割合)

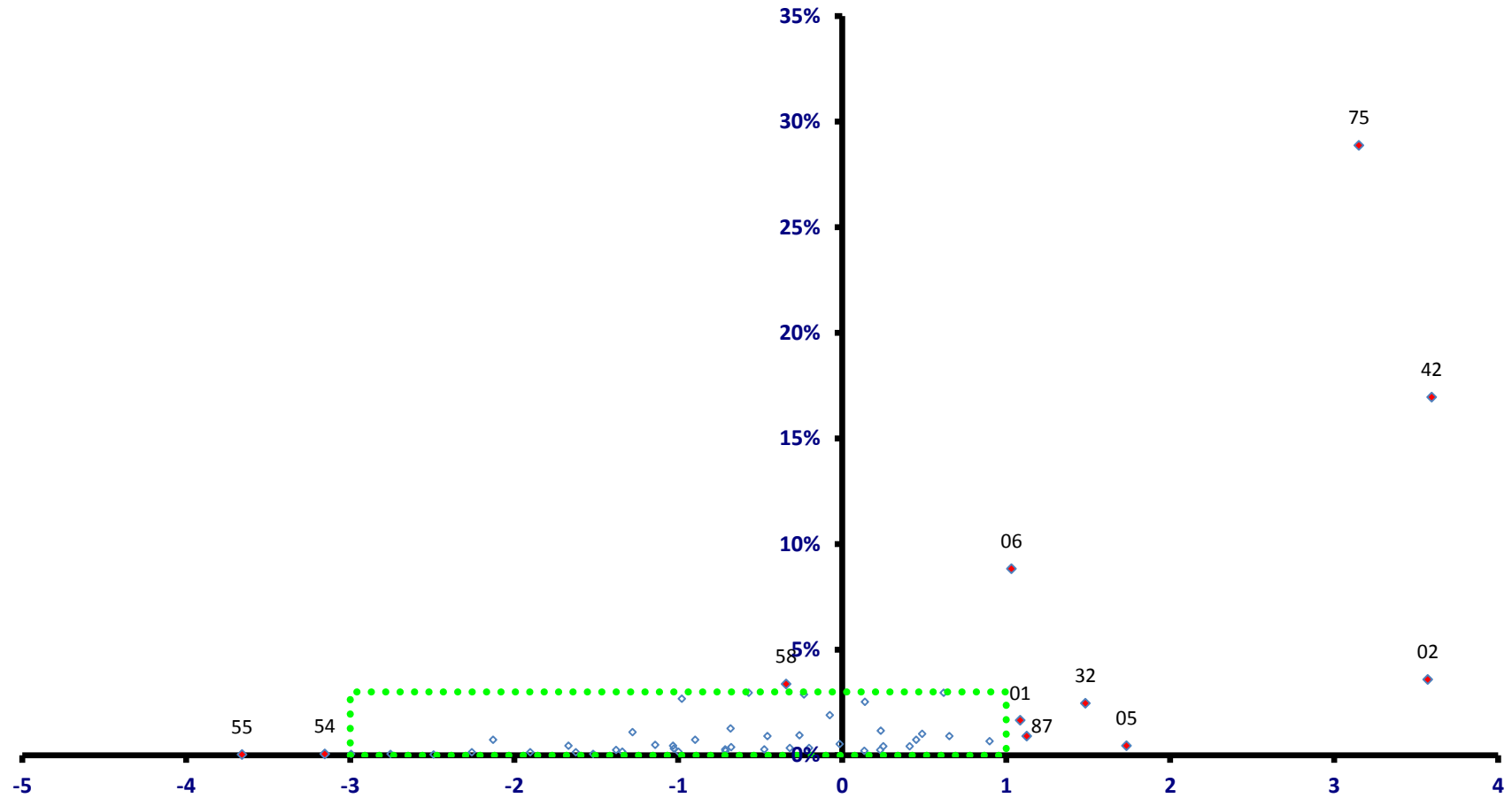

稼ぐ力
(修正特化係数の対数変換値)

片品村

全従業者数 2,843 人

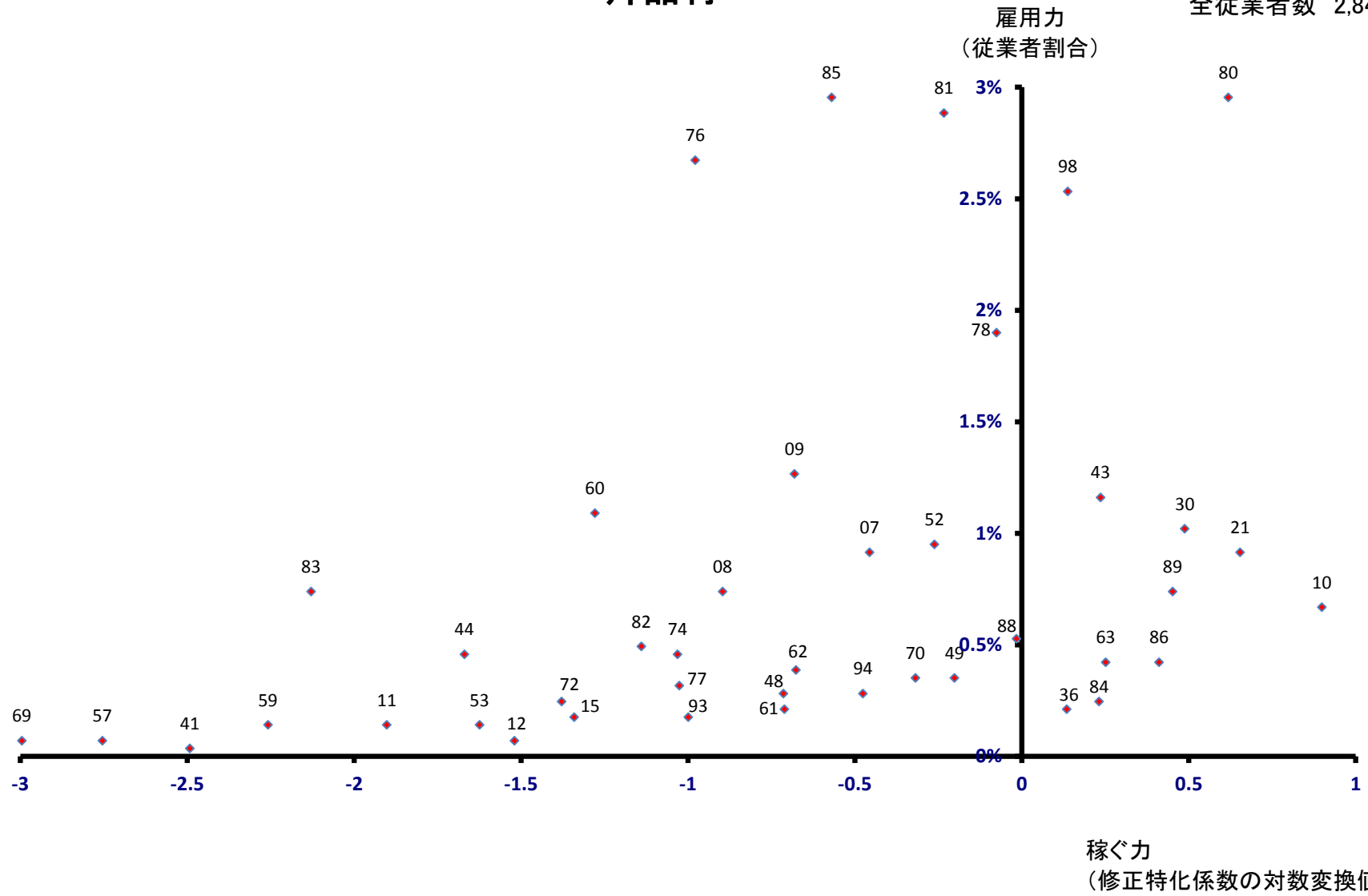

川場村

雇用力
(従業員割合)

全従業員数 1,615 人

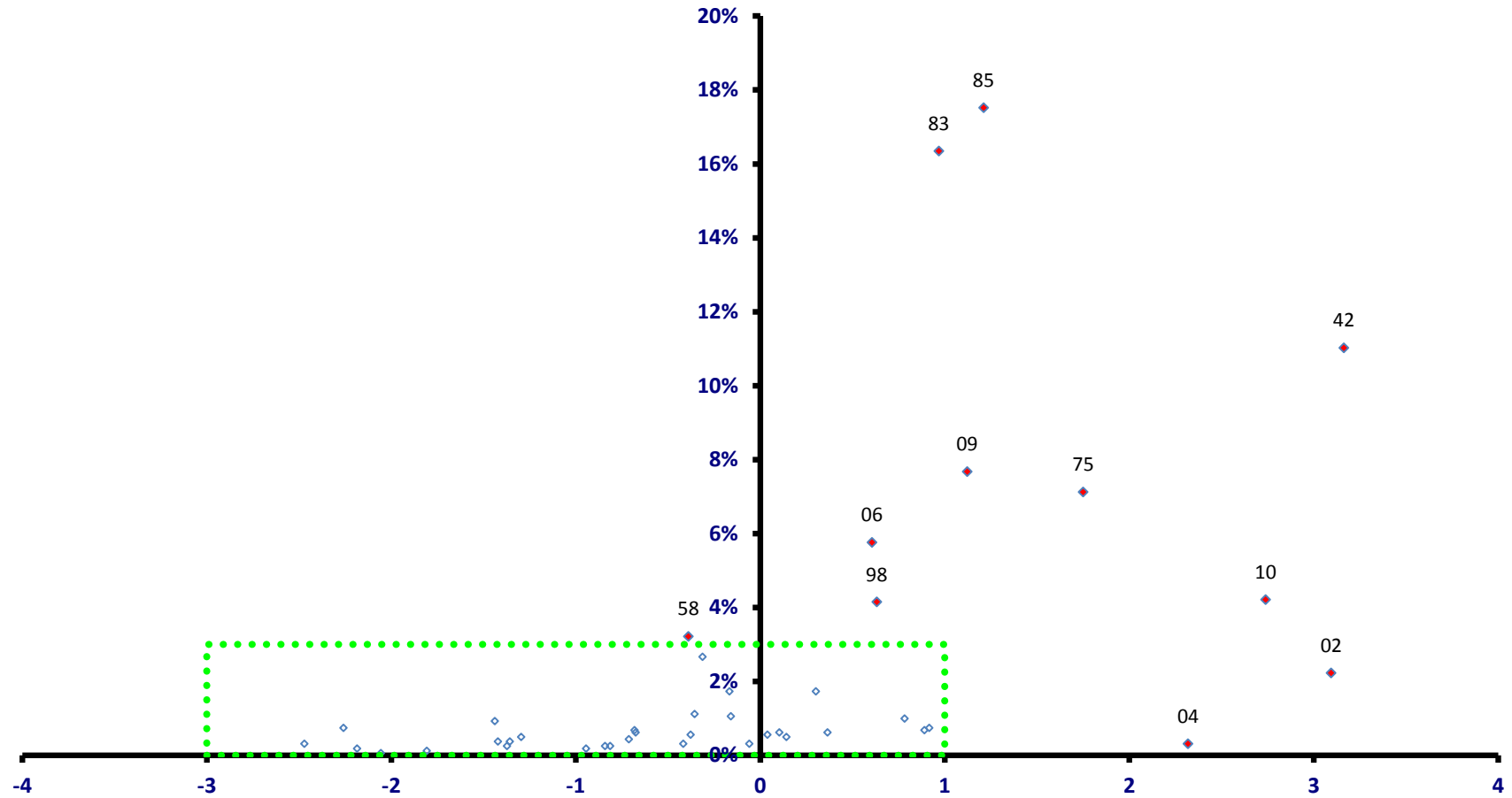

稼ぐ力
(修正特化係数の対数変換値)

川場村

全従業者数 1,615 人

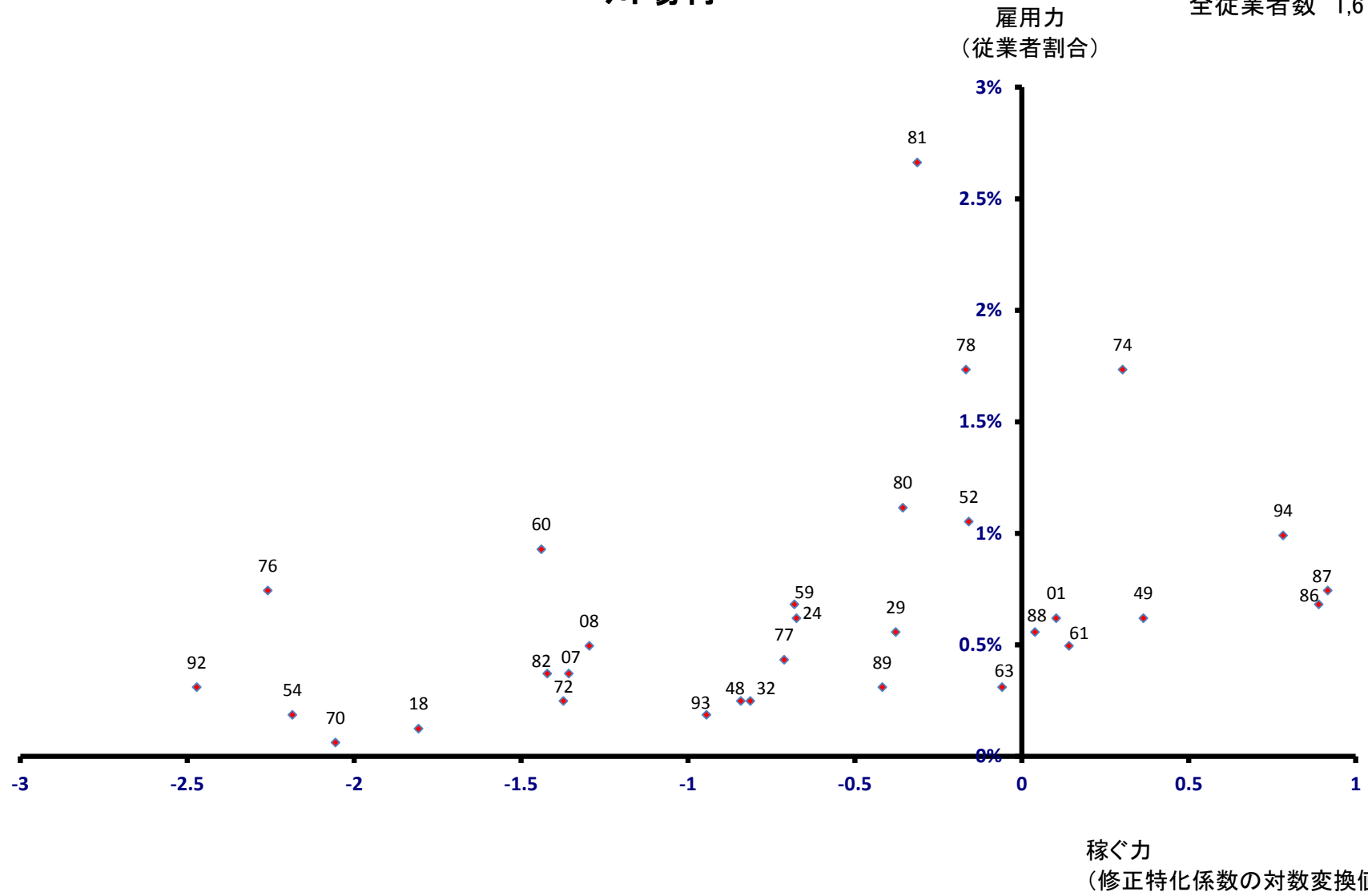

昭和村 雇用力 (従業員割合)

全従業員数 2,653 人

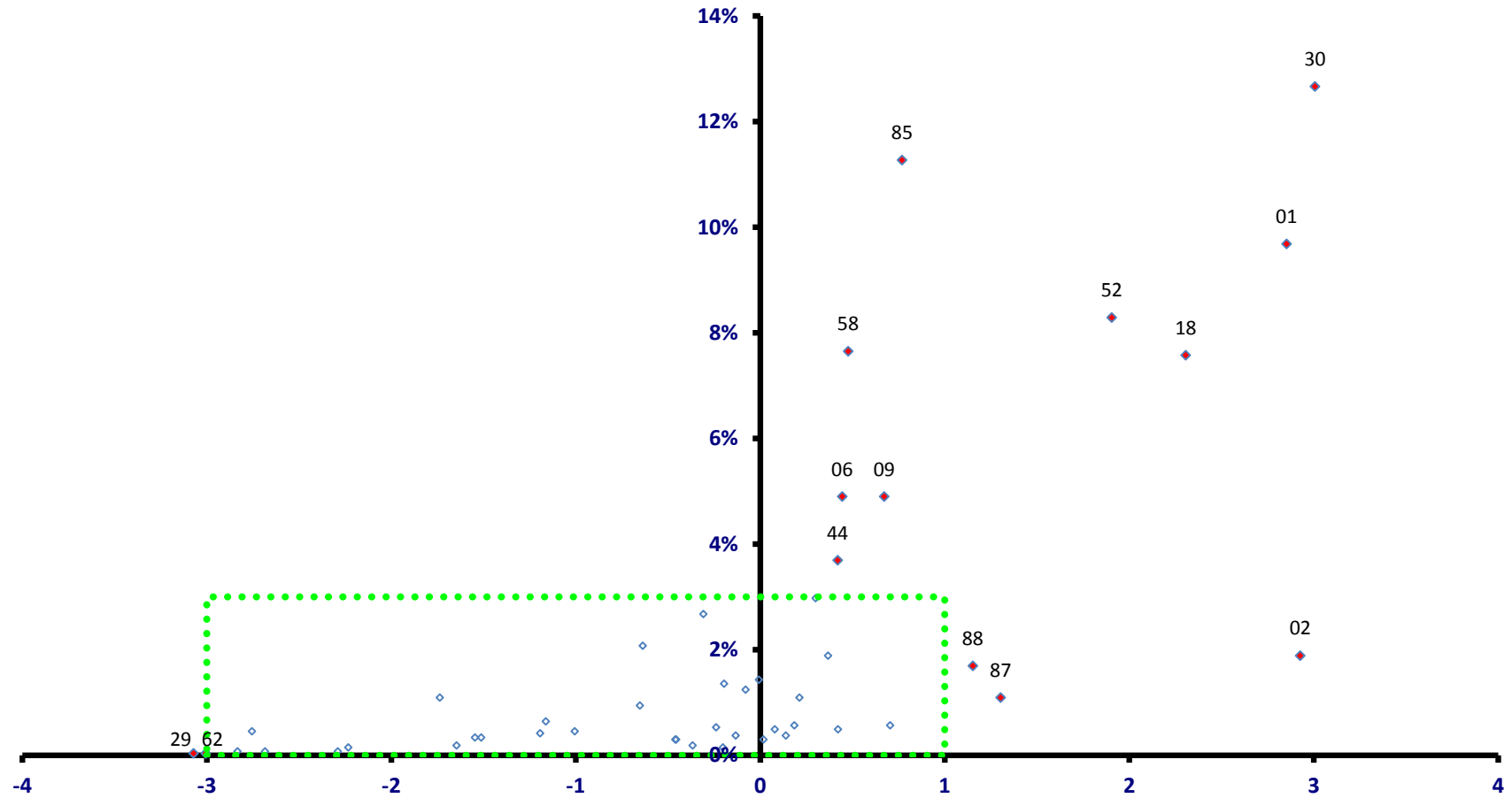

稼ぐ力
(修正特化係数の対数変換値)

昭和村

全従業者数 2,653 人

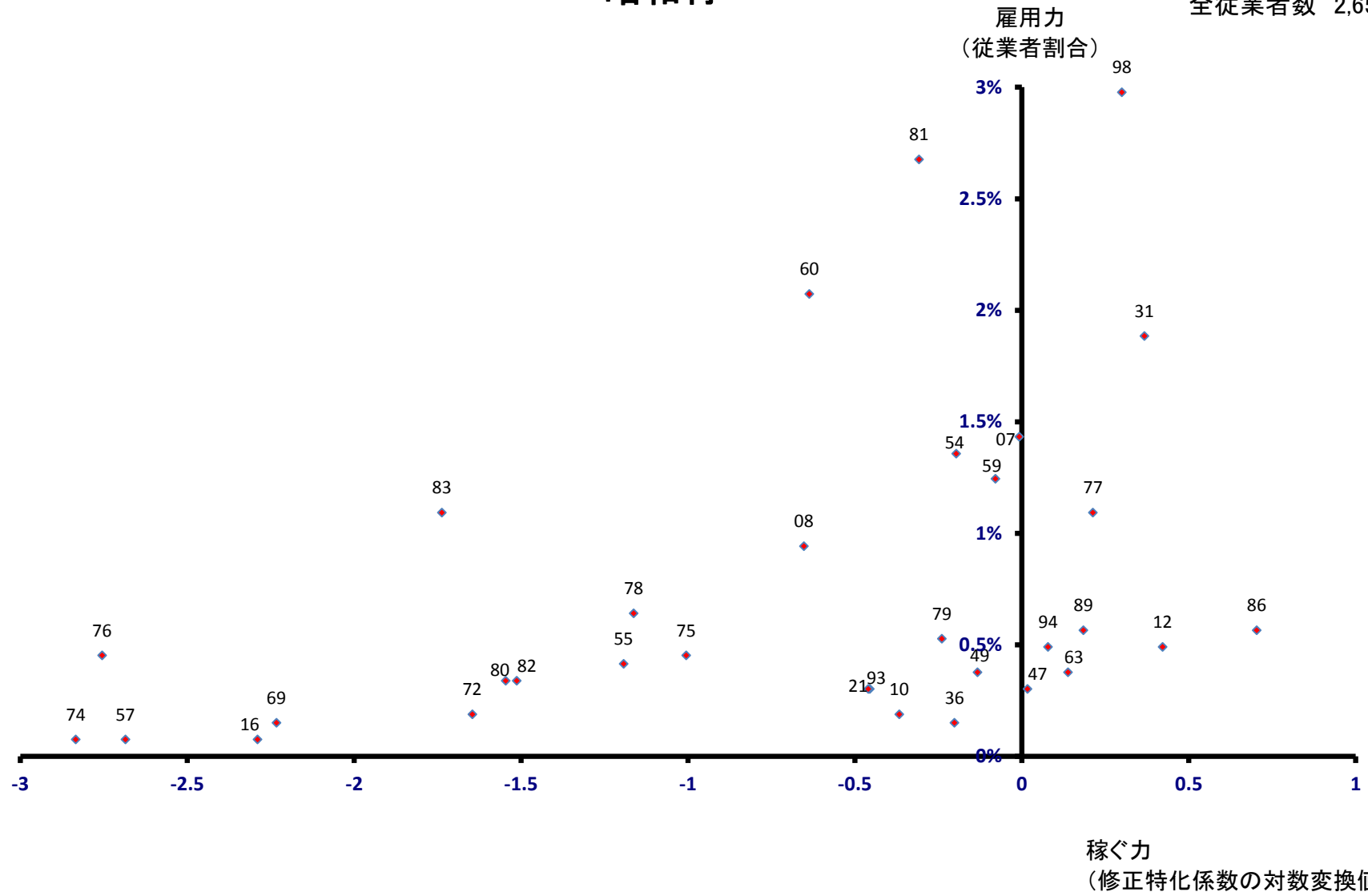

みなかみ町

雇用力
(従業者割合)

全従業者数 9,633 人

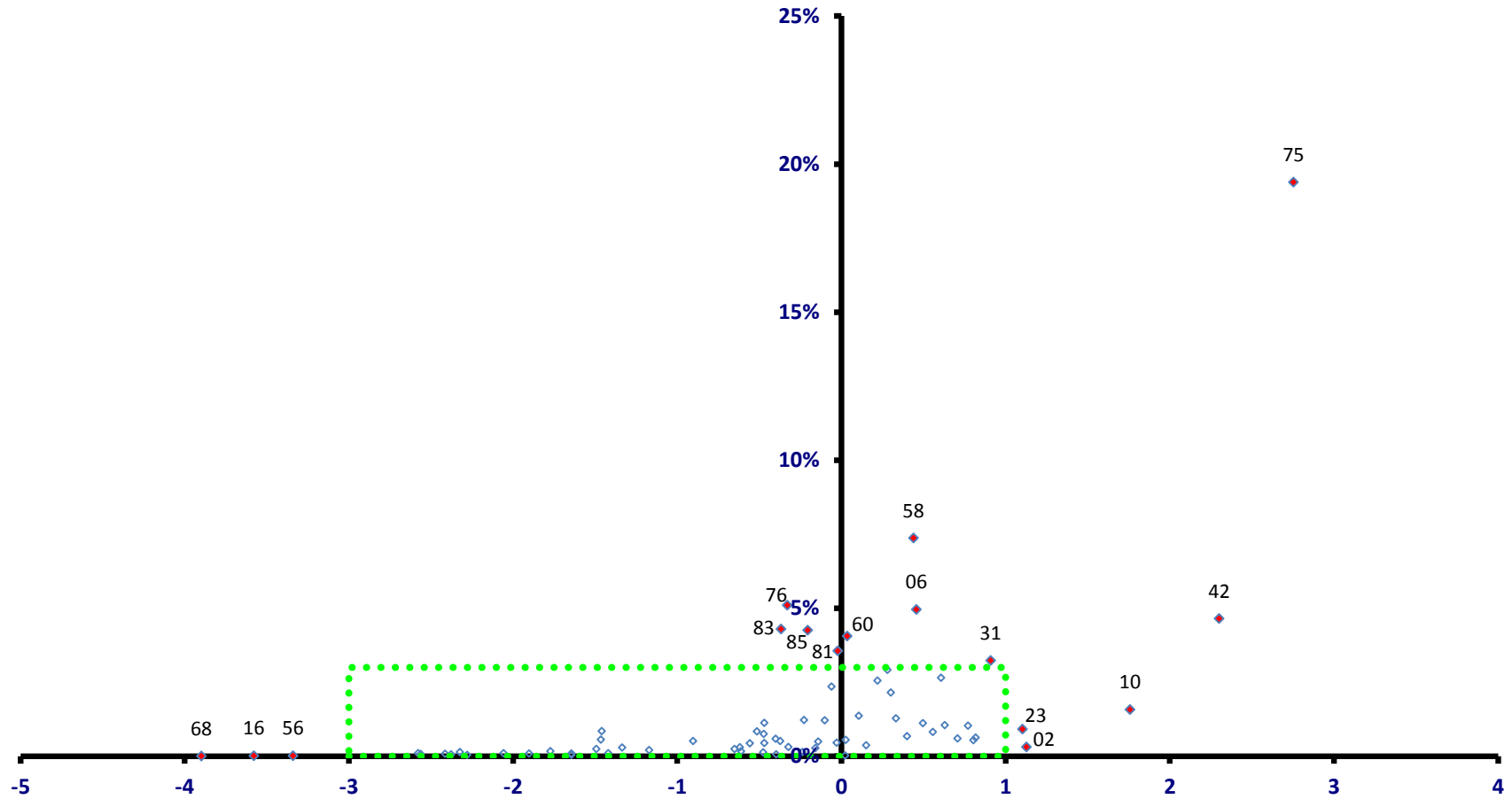

稼ぐ力
(修正特化係数の対数変換値)

みなかみ町

全従業者数 9,633 人

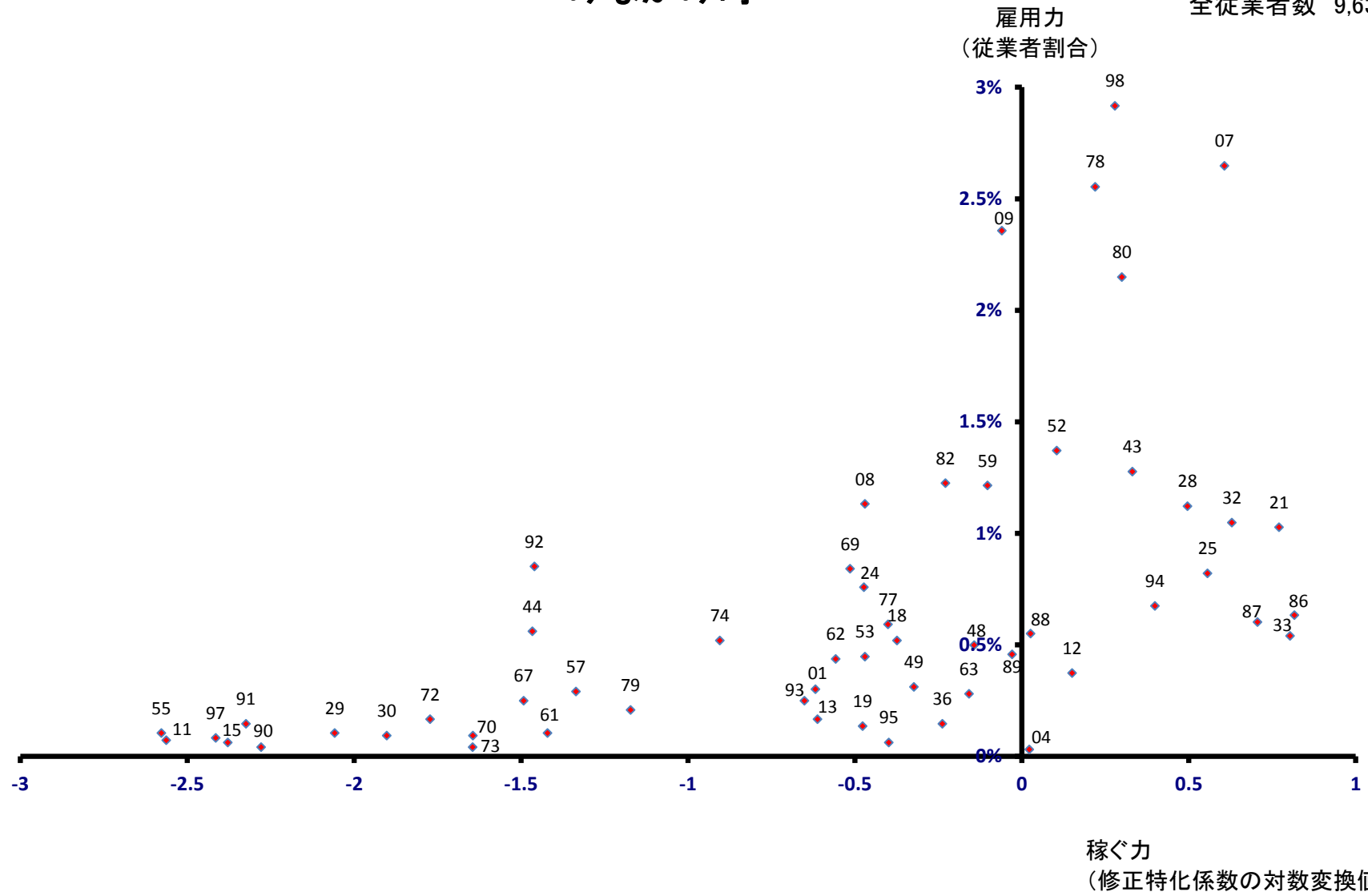

玉村町

全従業者数 15,345 人

雇用力
(従業者割合)

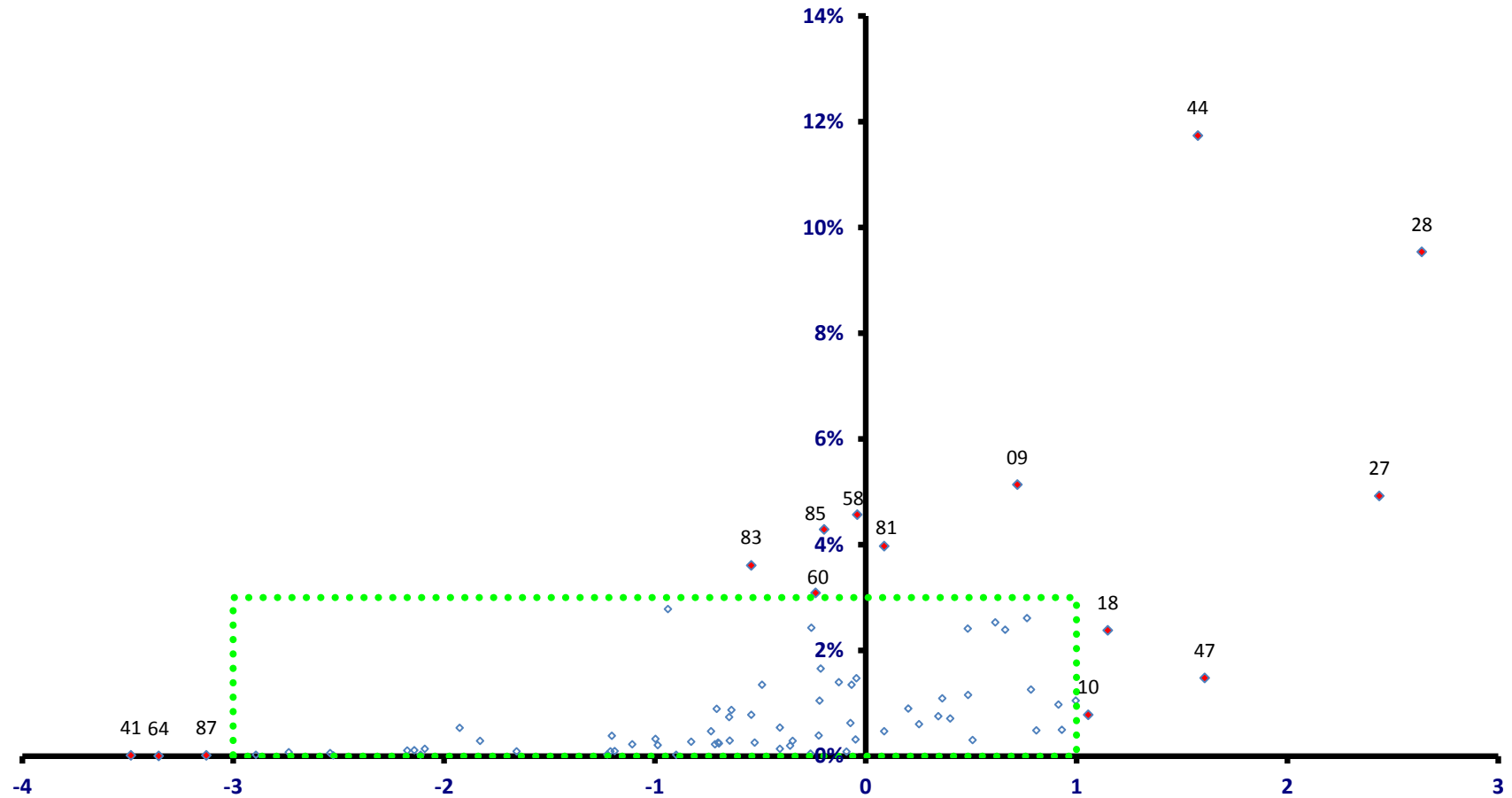

稼ぐ力
(修正特化係数の対数変換値)

玉村町

全従業者数 15,345 人

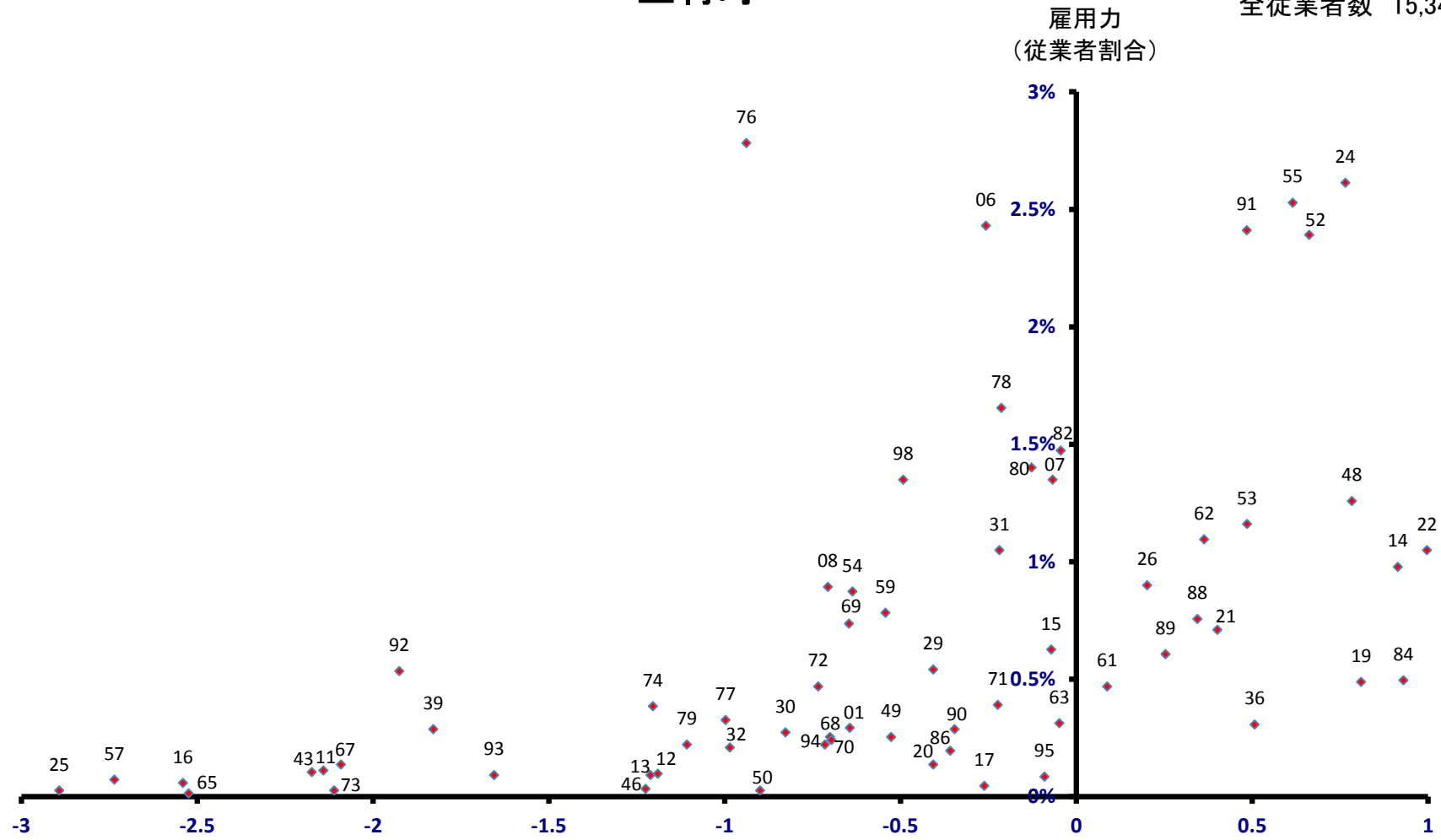

稼ぐ力
(修正特化係数の対数変換値)

板倉町

全従業者数 5,686 人

雇用力
(従業者割合)

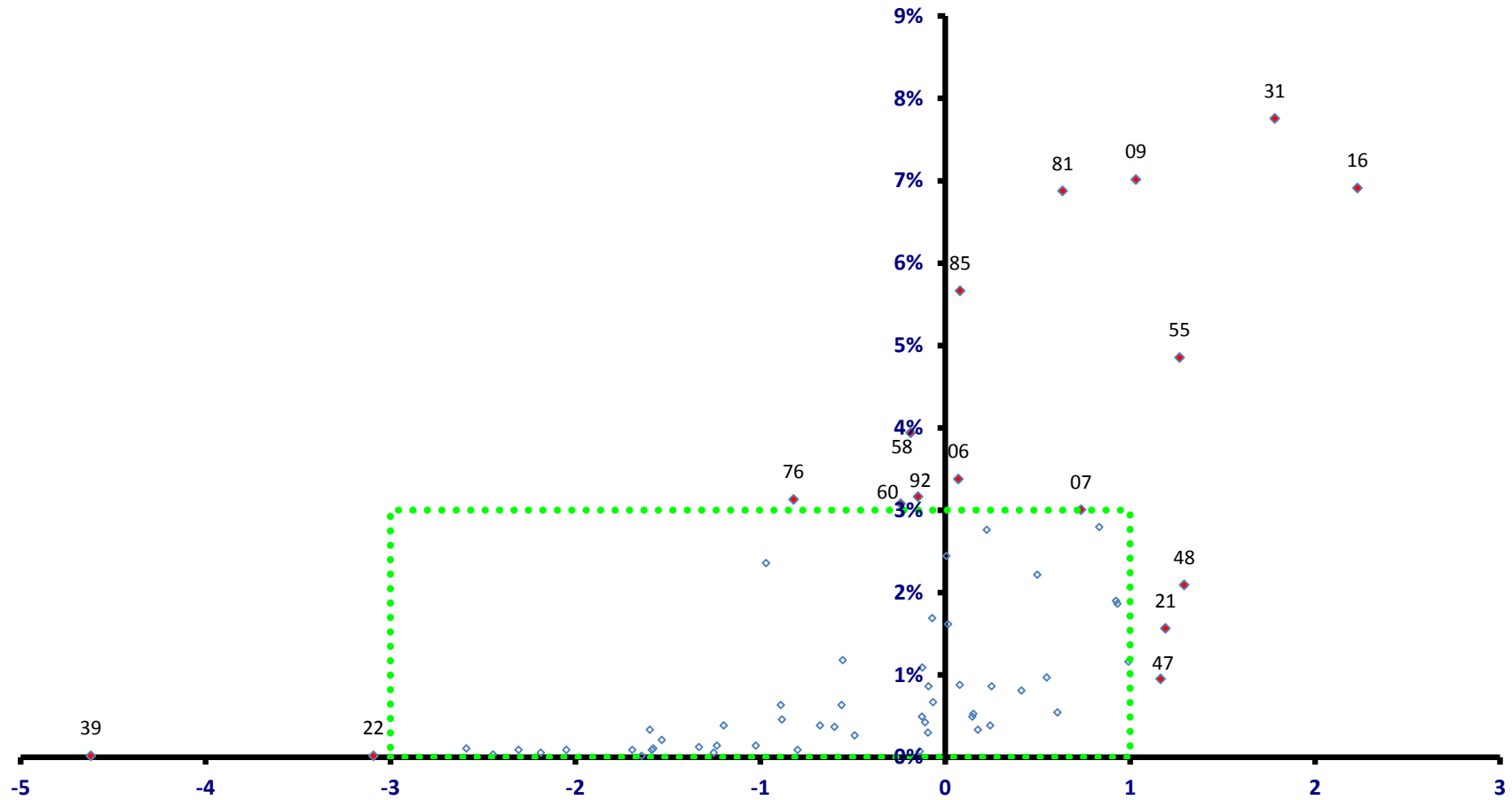

稼ぐ力
(修正特化係数の対数変換値)

板倉町

全従業者数 5,686 人

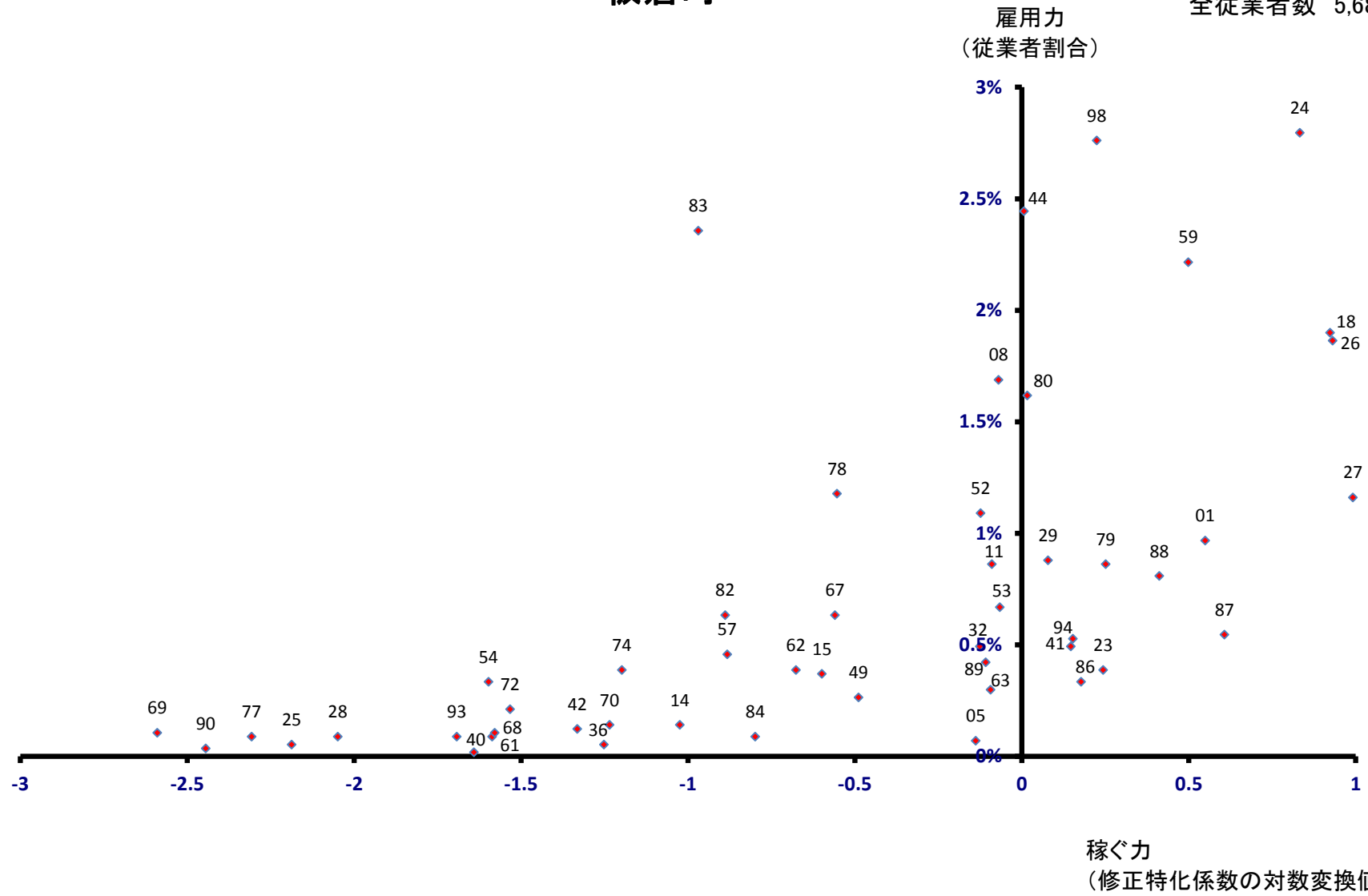

明和町 雇用力 (従業員割合)

全従業員数 6,038 人

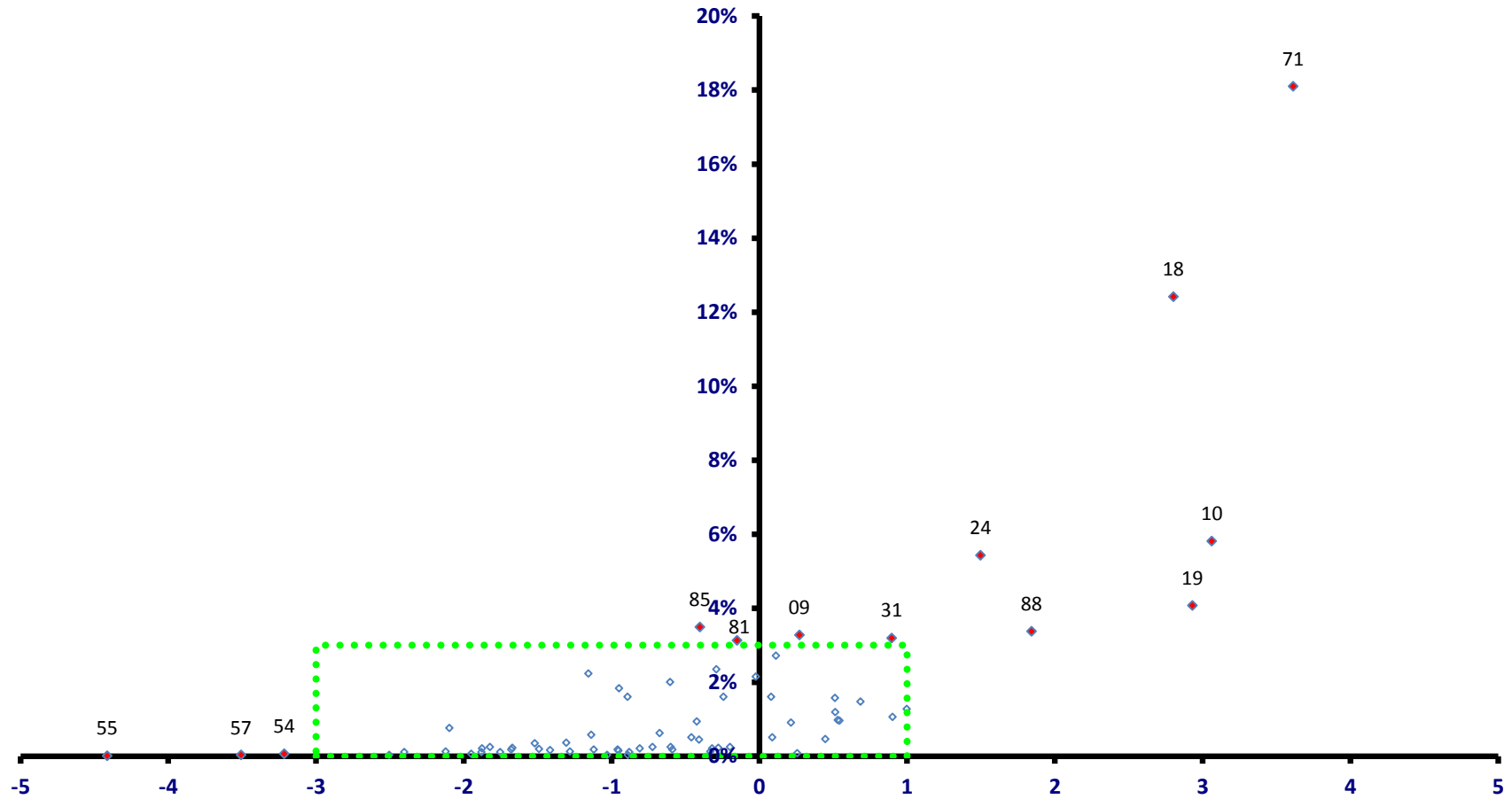

稼ぐ力
(修正特化係数の対数変換値)

明和町

全従業者数 6,038 人

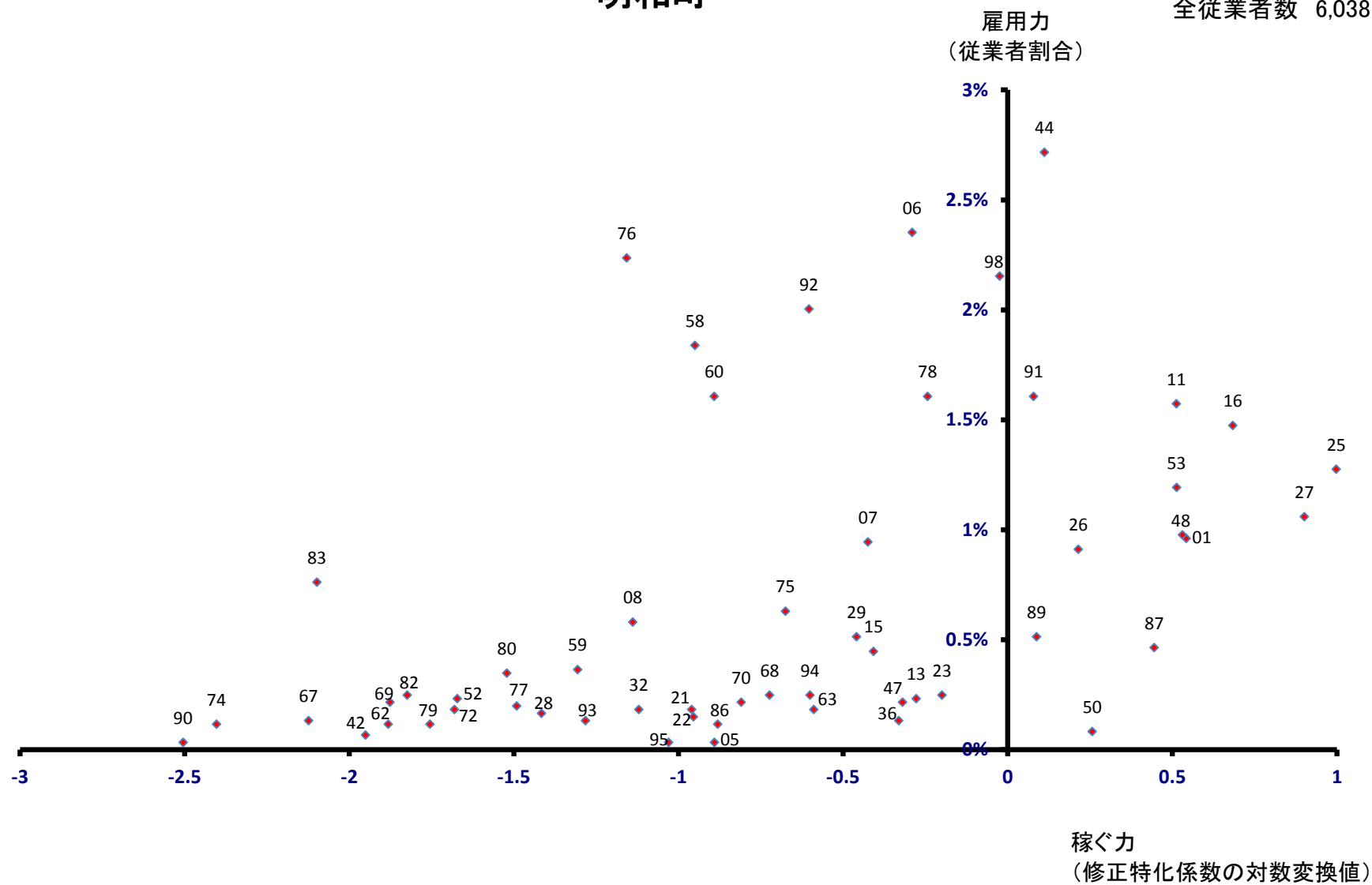

千代田町 雇用力 (従業者割合)

全従業者数 6,762 人

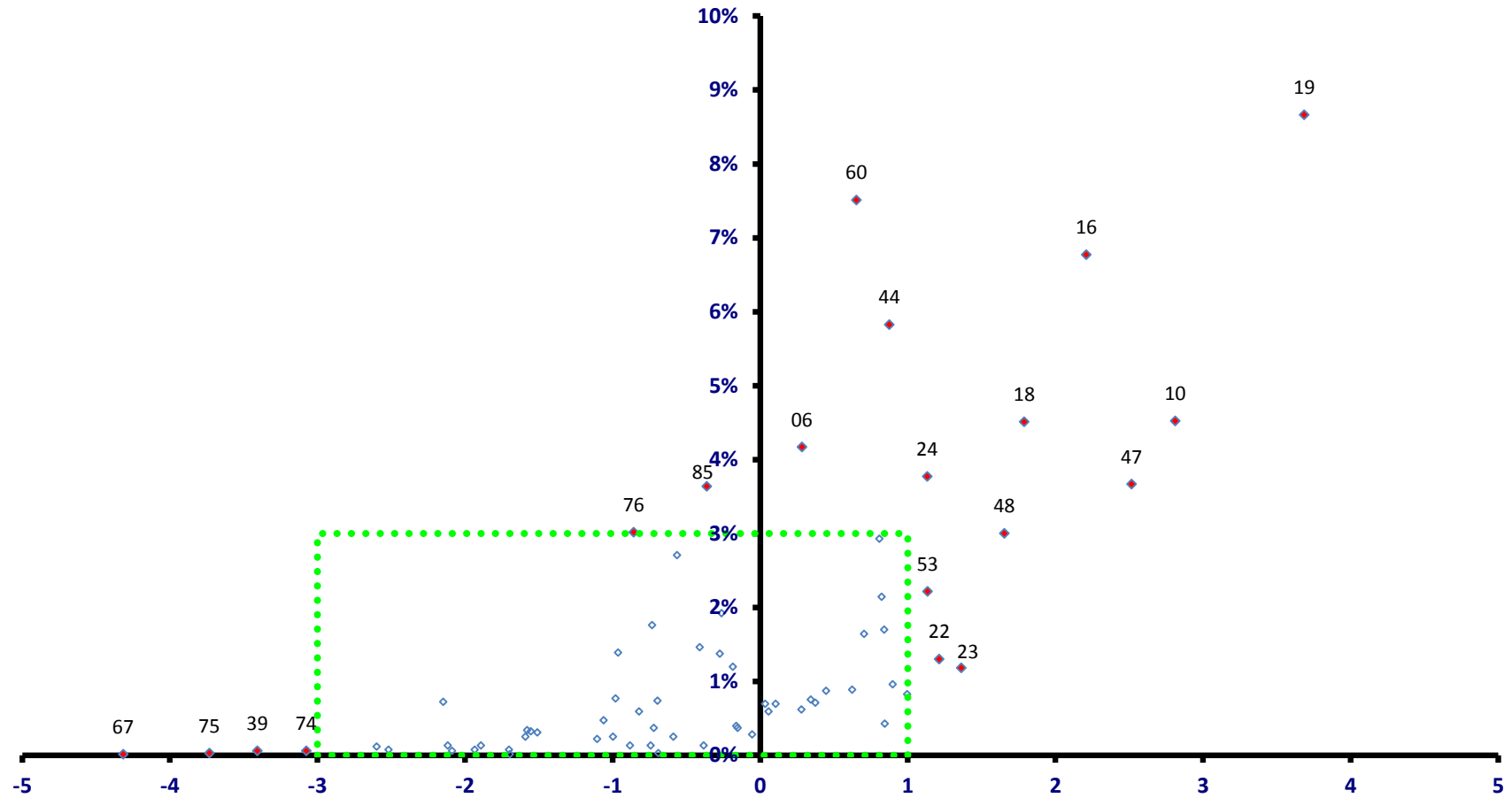

稼ぐ力
(修正特化係数の対数変換値)

千代田町

全従業者数 6,762 人

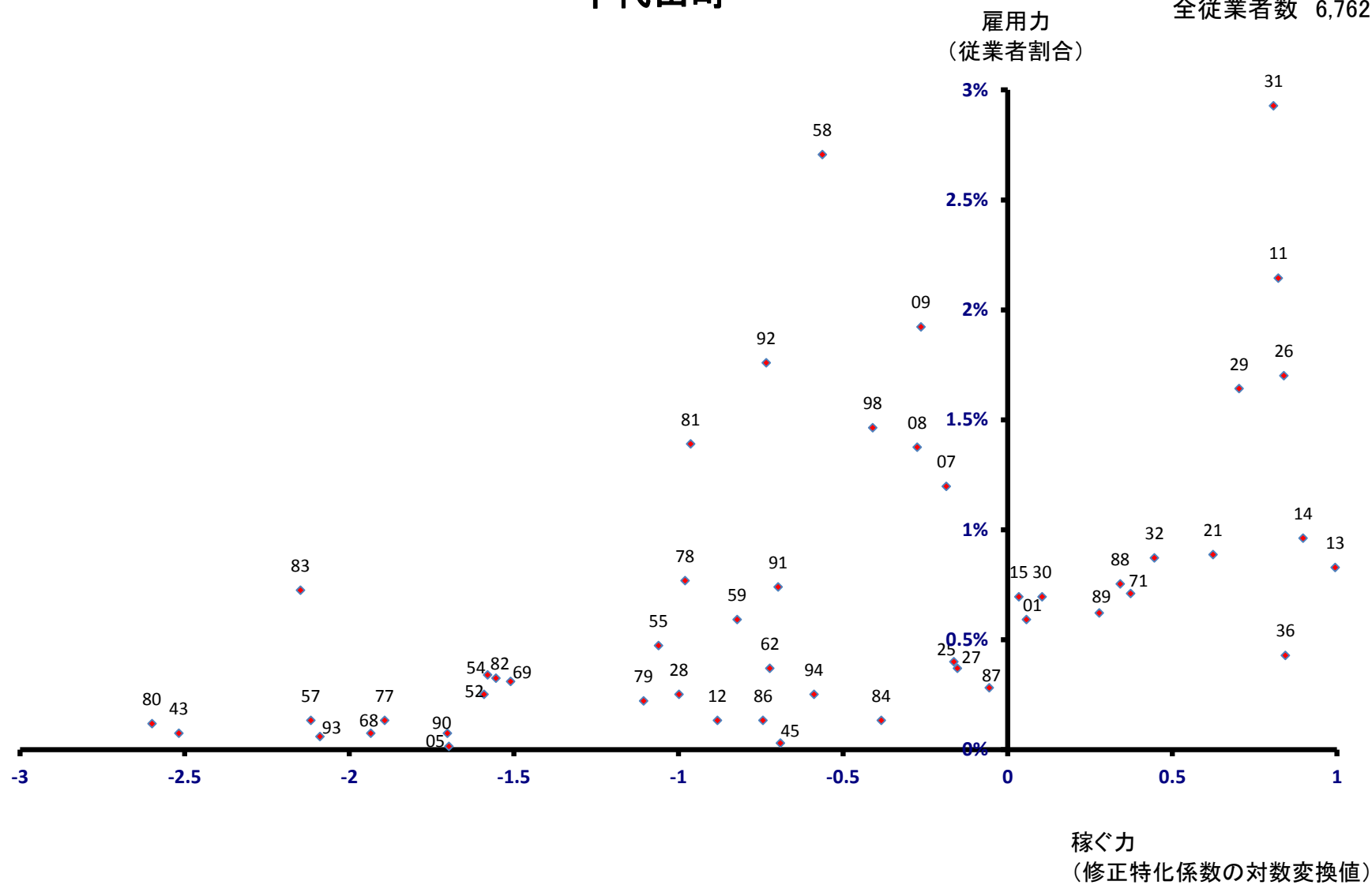

大泉町

全従業者数 23,128 人

雇用力
(従業者割合)

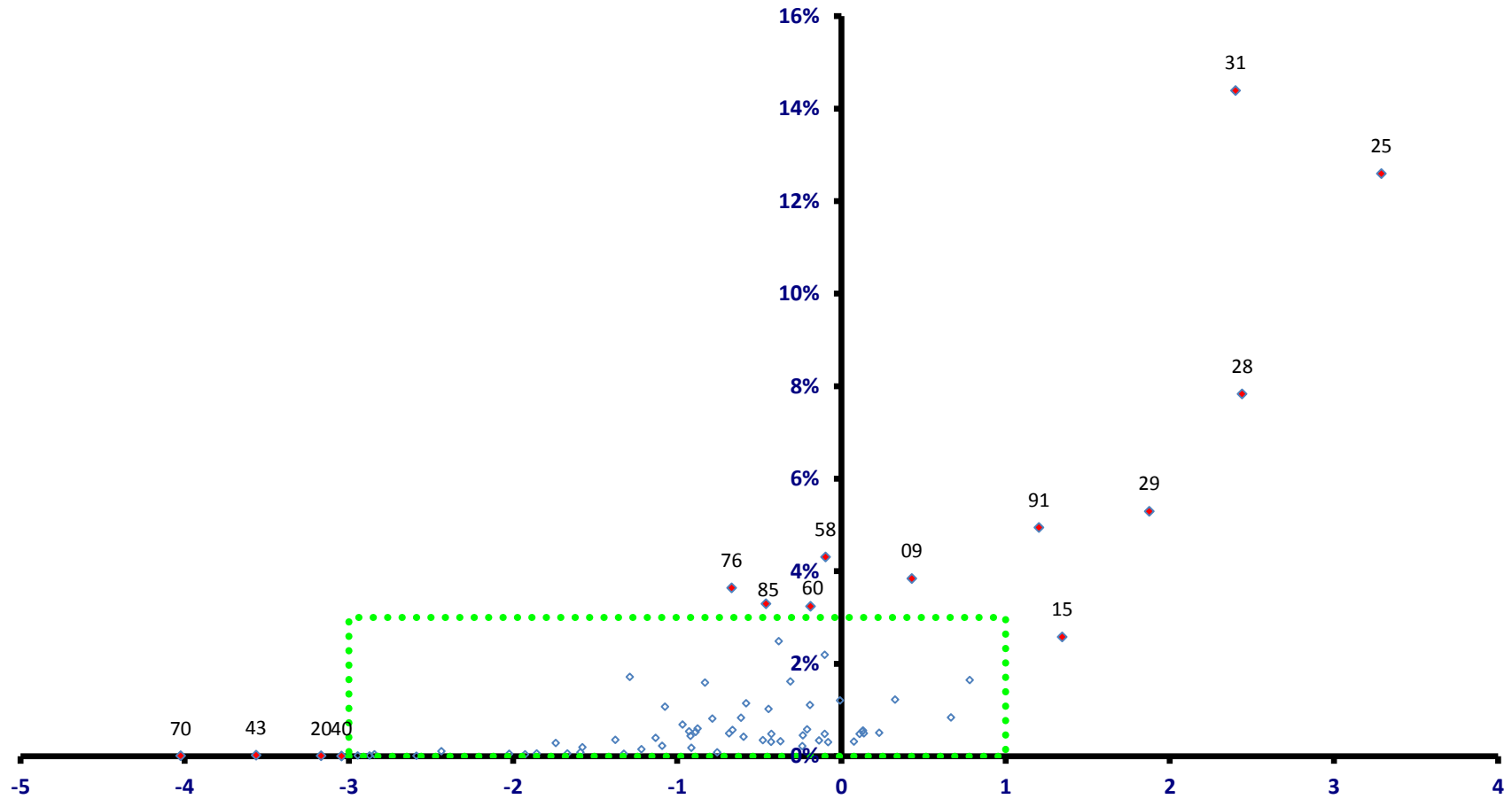

稼ぐ力
(修正特化係数の対数変換値)

大泉町

全従業者数 23,128 人

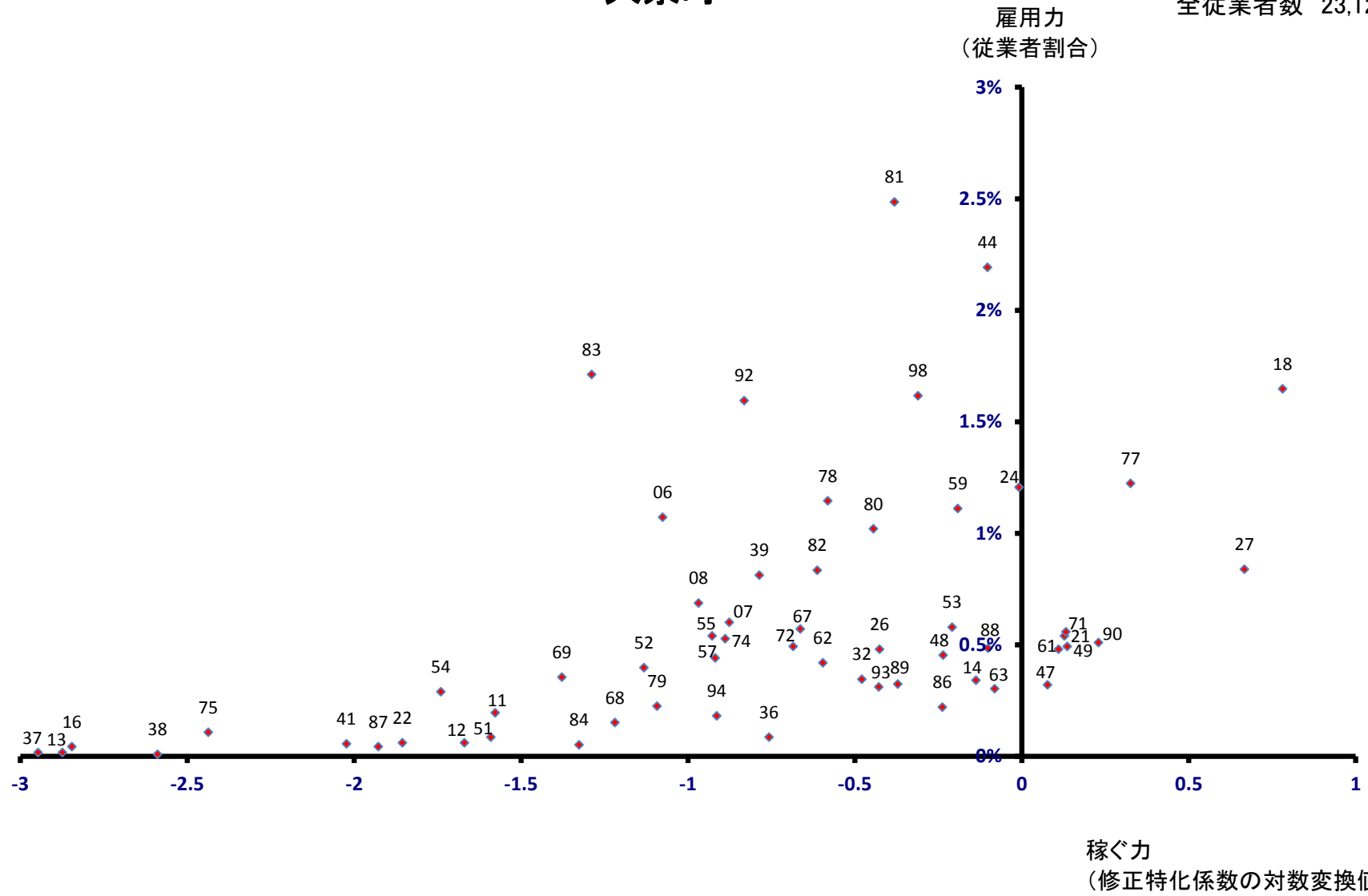

邑楽町

全従業者数 11,249 人

雇用力
(従業者割合)

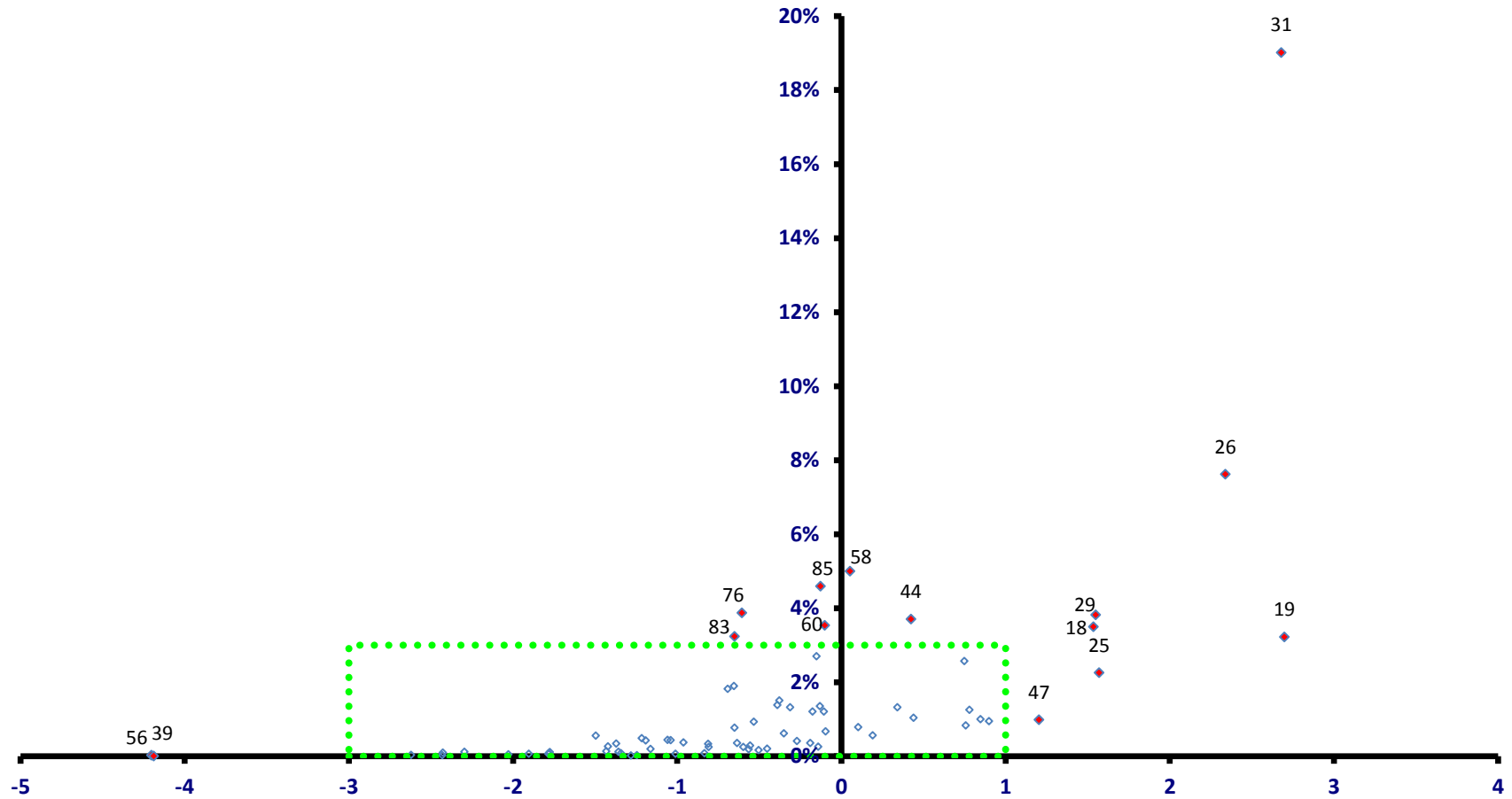

稼ぐ力
(修正特化係数の対数変換値)

邑楽町

全従業者数 11,249 人

