

栃木県

全従業者数 973,407 人

雇用力
(従業者割合)

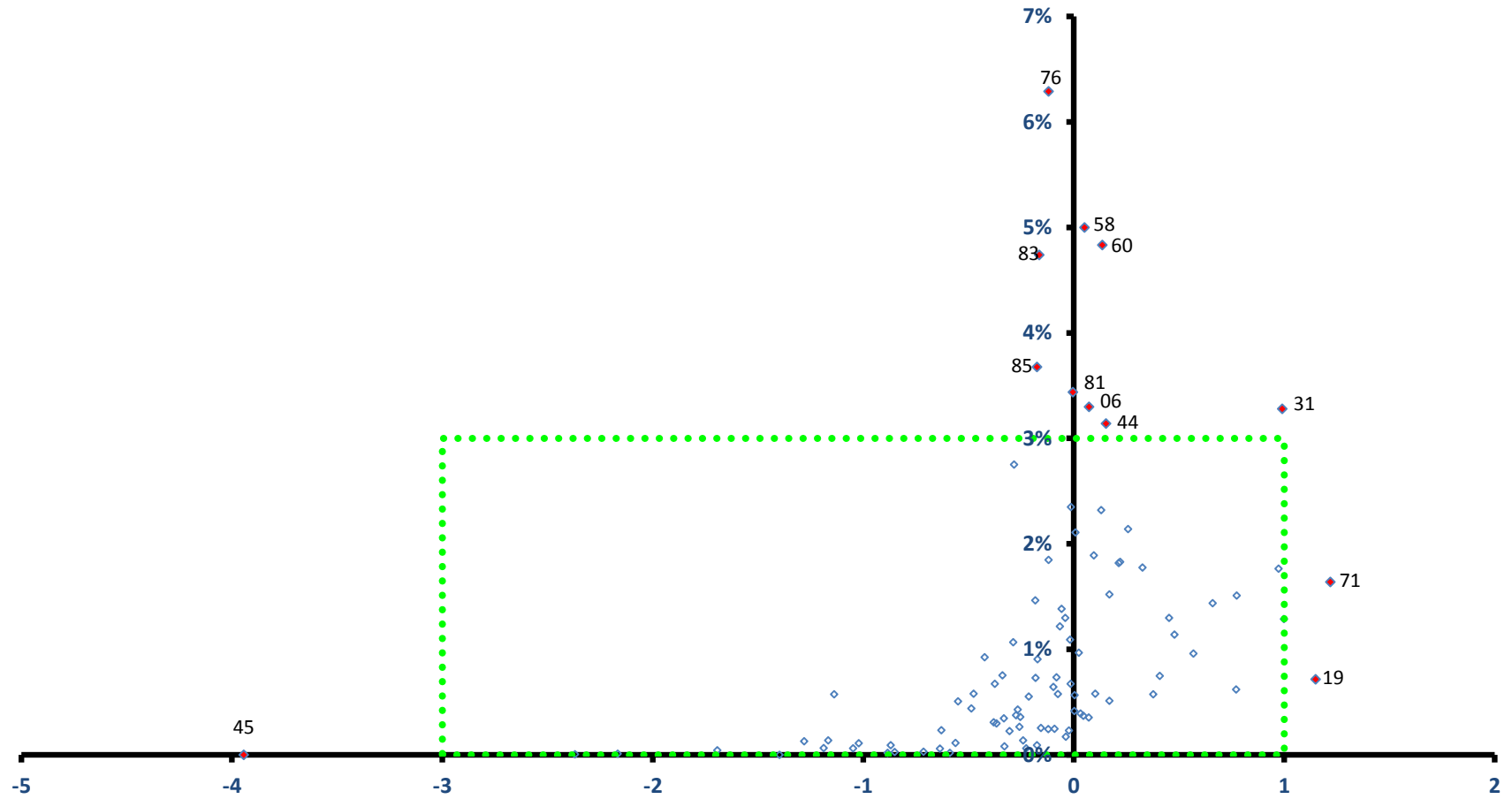

稼ぐ力
(修正特化係数の対数変換値)

栃木県

全従業者数 973,407 人

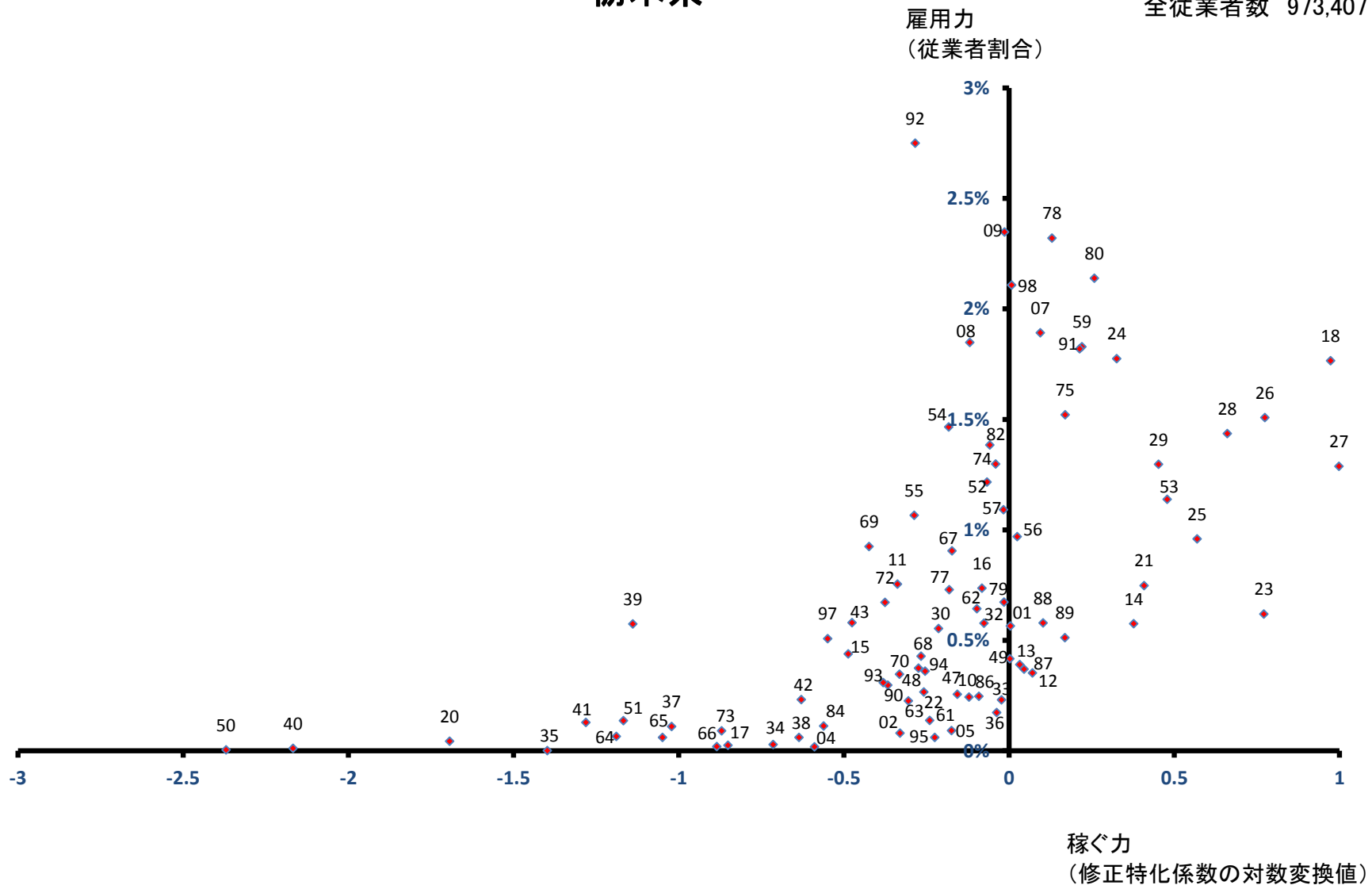

宇都宮市

全従業者数 270,387 人

雇用力
(従業者割合)

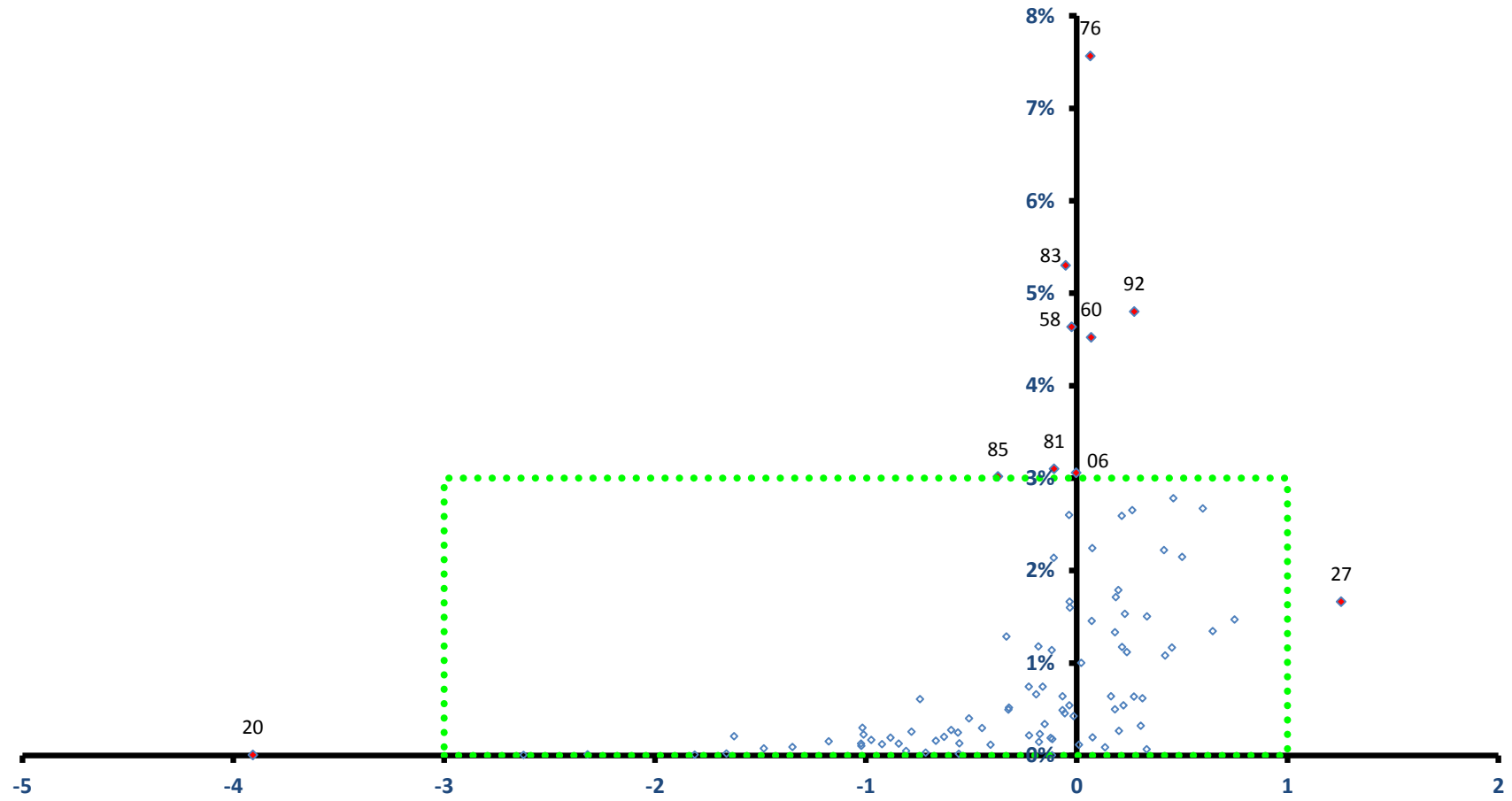

稼ぐ力
(修正特化係数の対数変換値)

宇都宮市

全従業者数 270,387 人

雇用力
(従業者割合)

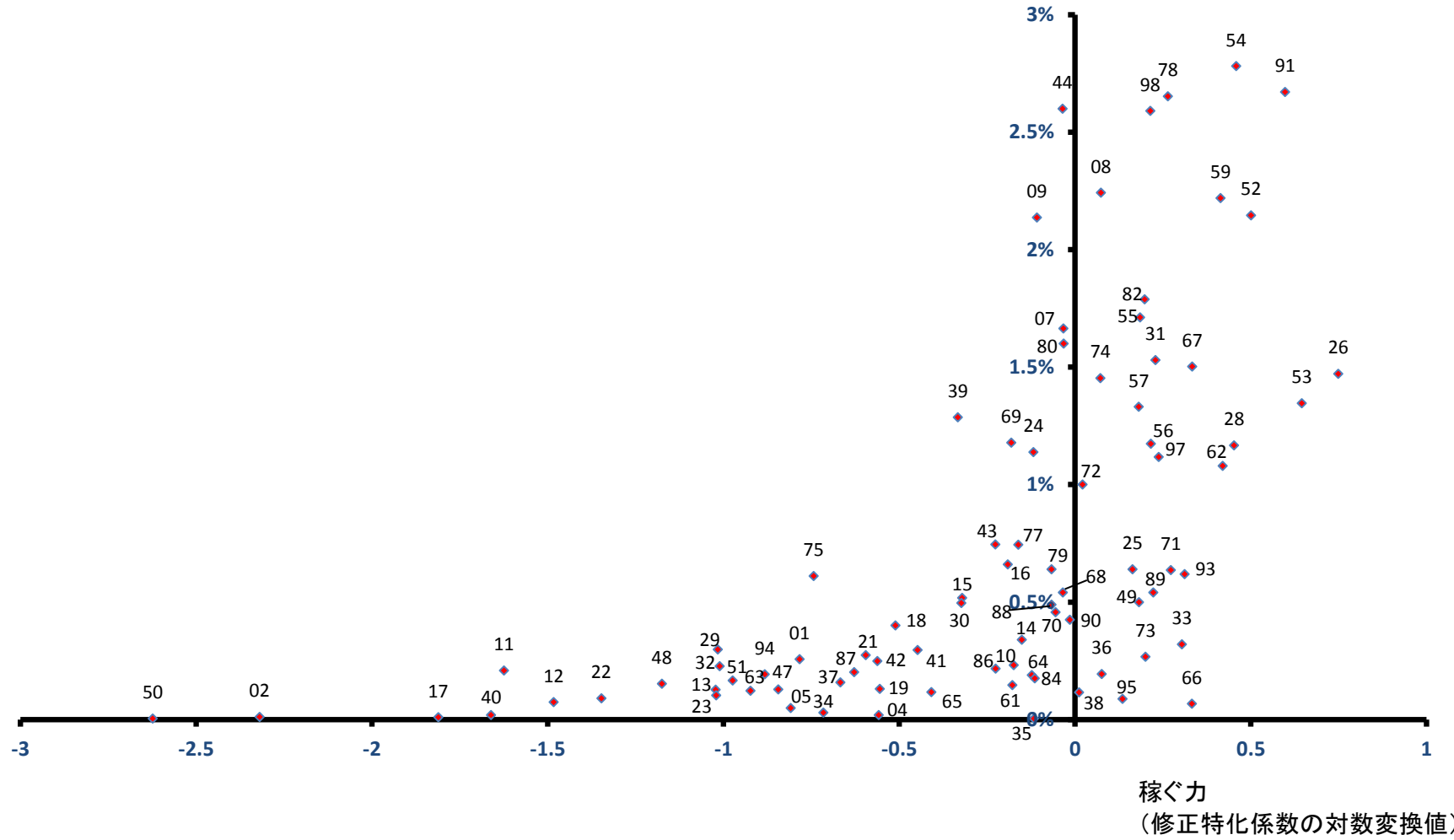

足利市

全従業者数 73,832 人

雇用力
(従業者割合)

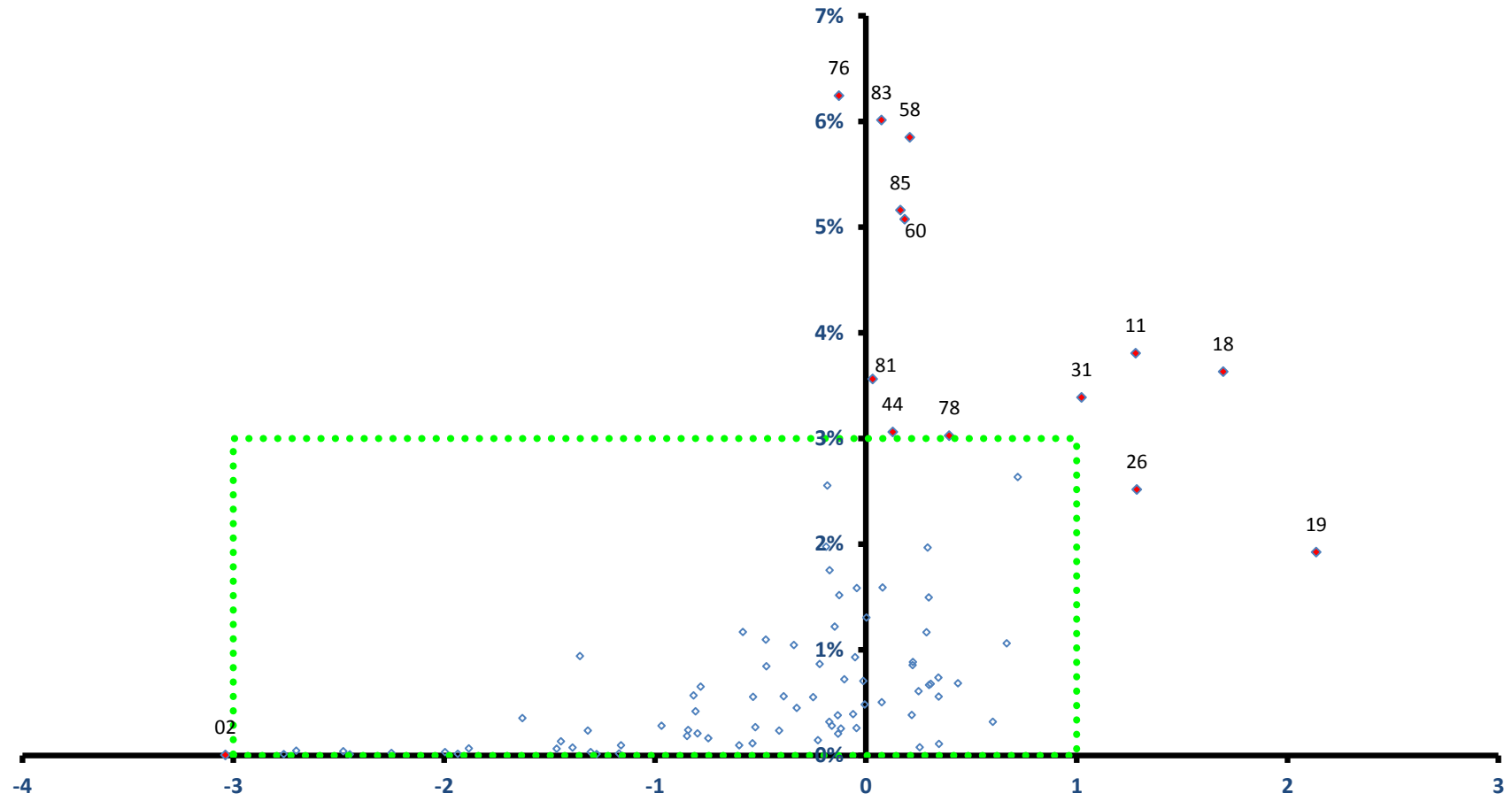

稼ぐ力
(修正特化係数の対数変換値)

足利市

全従業者数 73,832 人

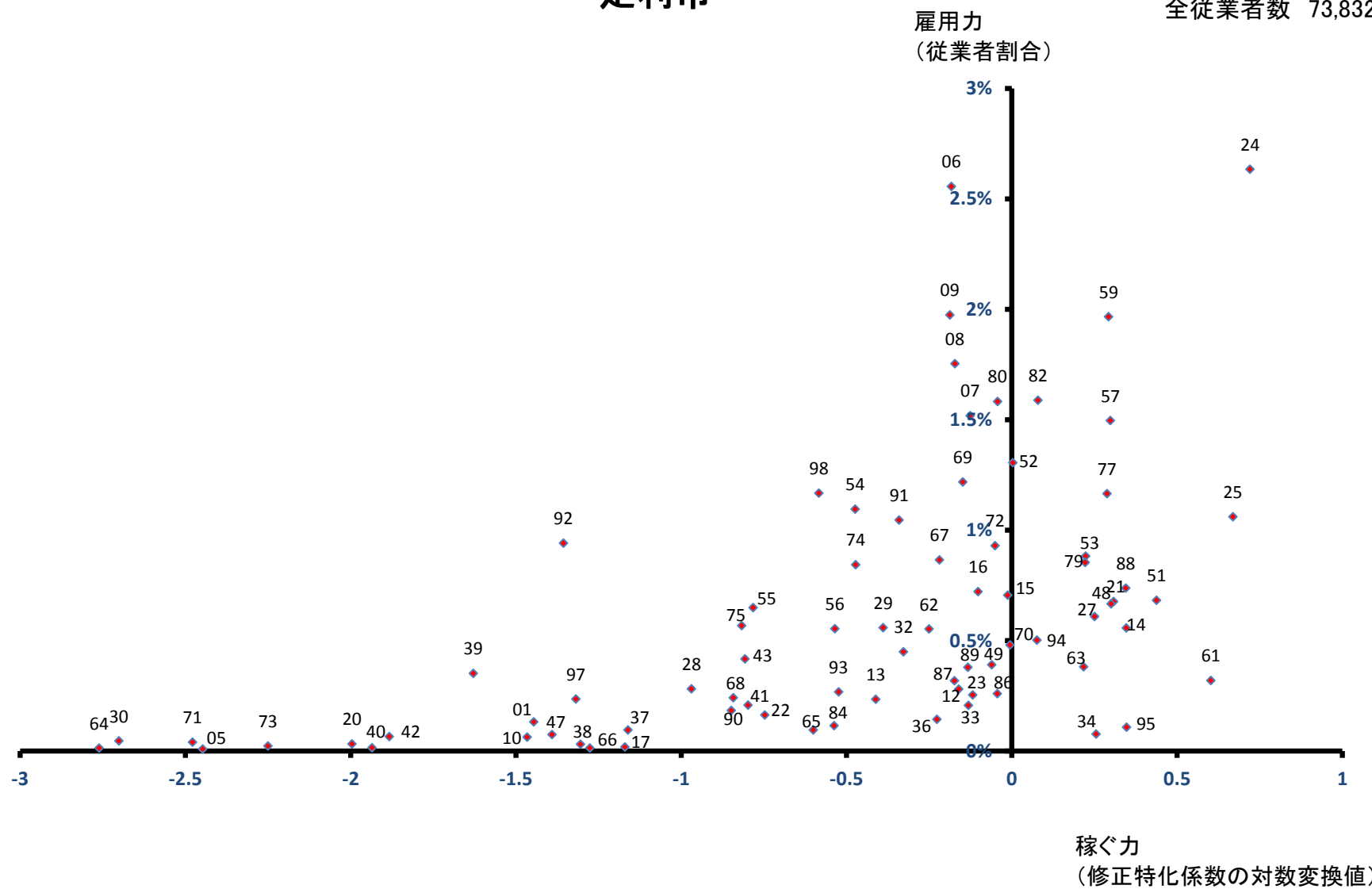

栃木市

全従業者数 38,622 人

雇用力
(従業者割合)

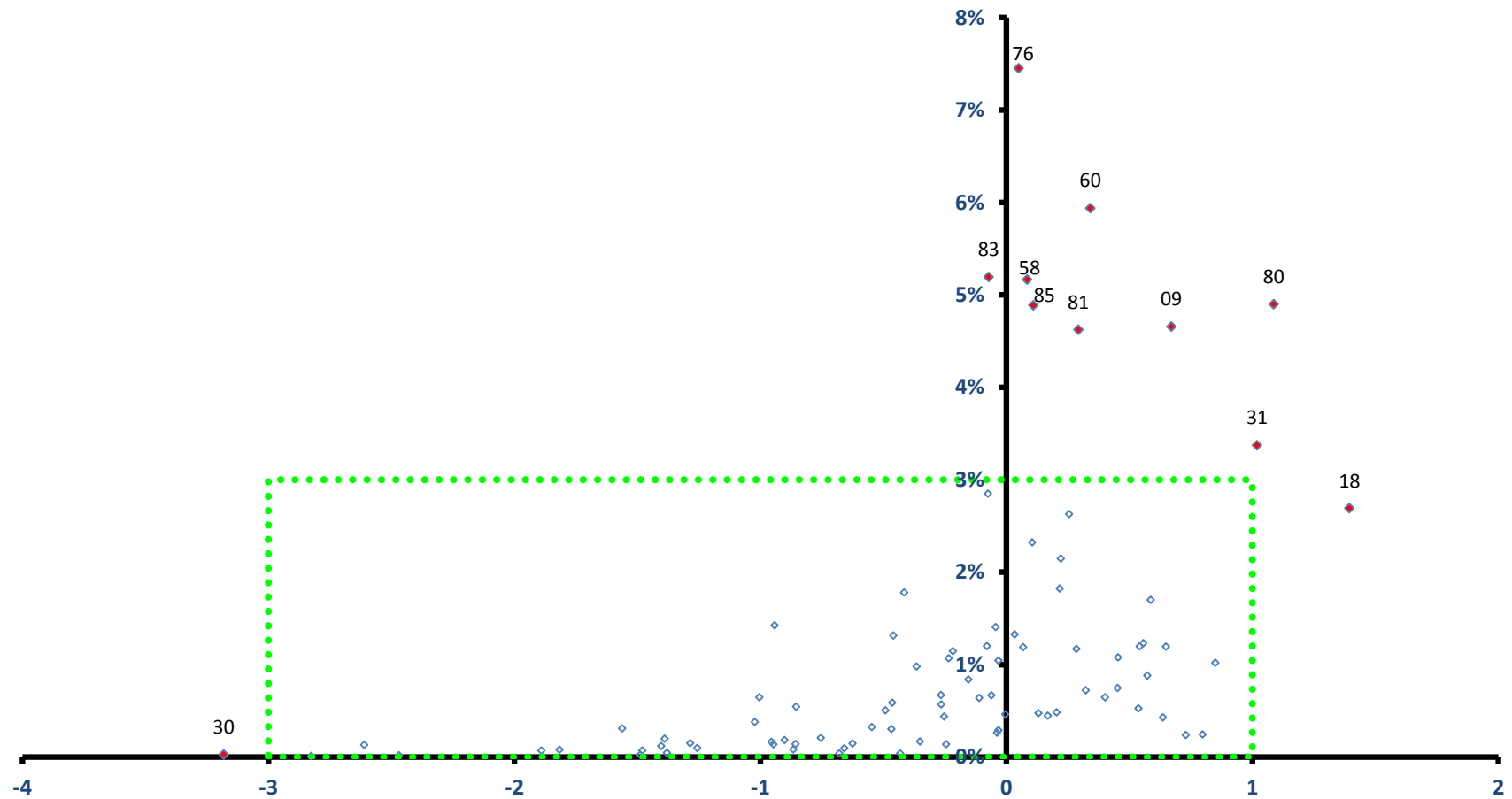

稼ぐ力
(修正特化係数の対数変換値)

佐野市

全従業者数 59,311 人

雇用力
(従業者割合)

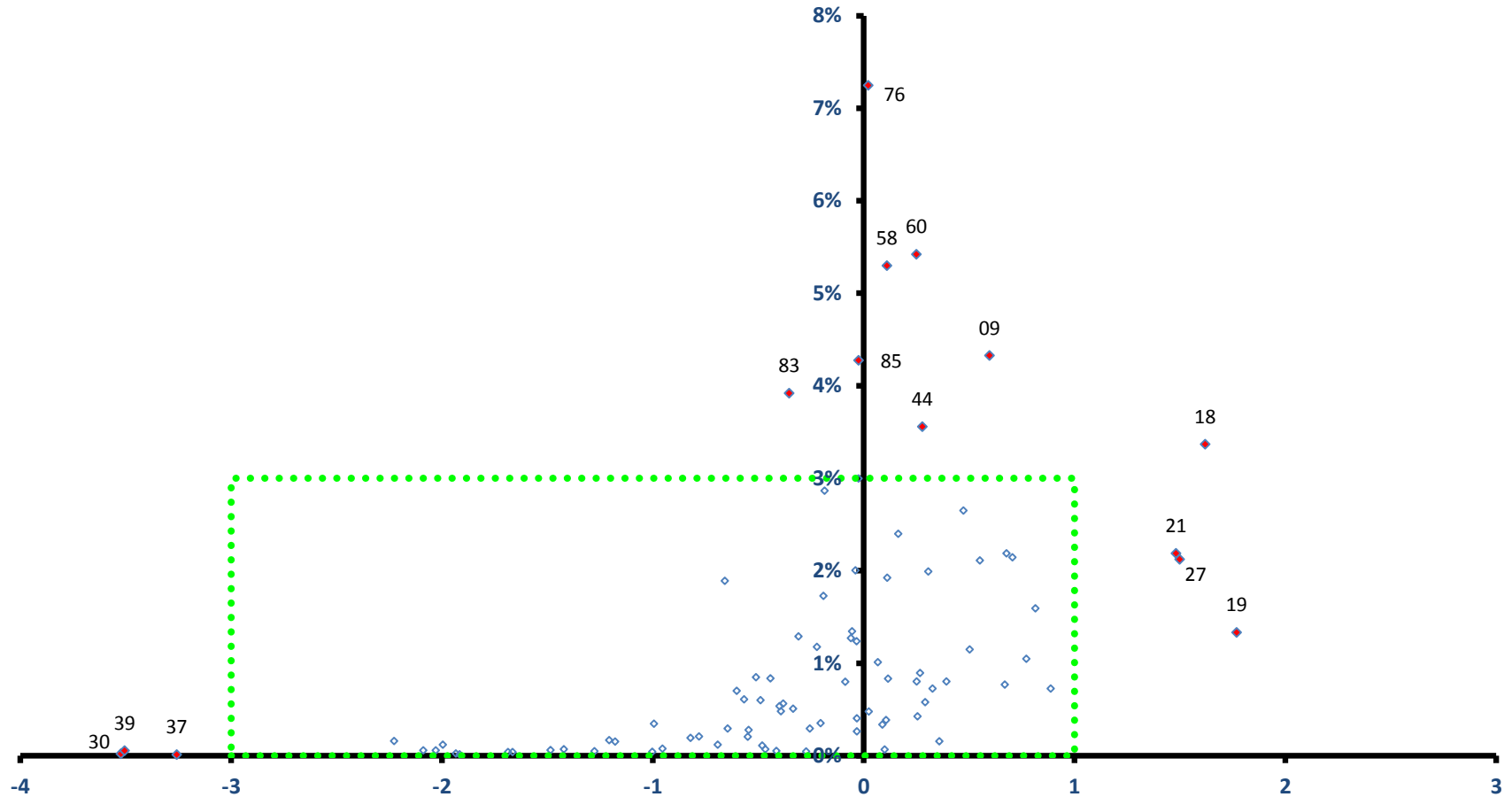

稼ぐ力
(修正特化係数の対数変換値)

鹿沼市

全従業者数 48,614 人

雇用力
(従業者割合)

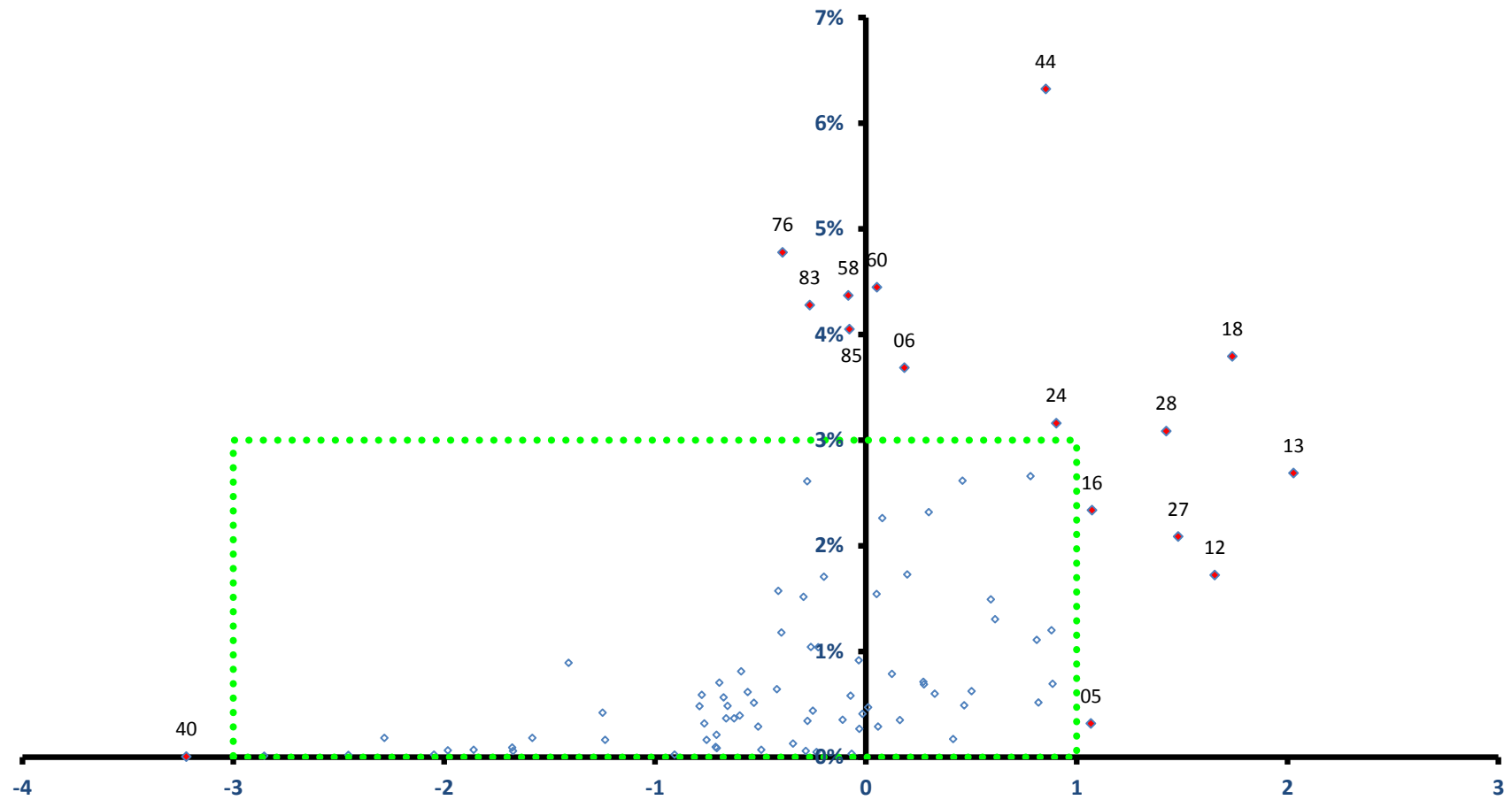

稼ぐ力
(修正特化係数の対数変換値)

鹿沼市

全従業者数 48,614 人

雇用力
(従業者割合)

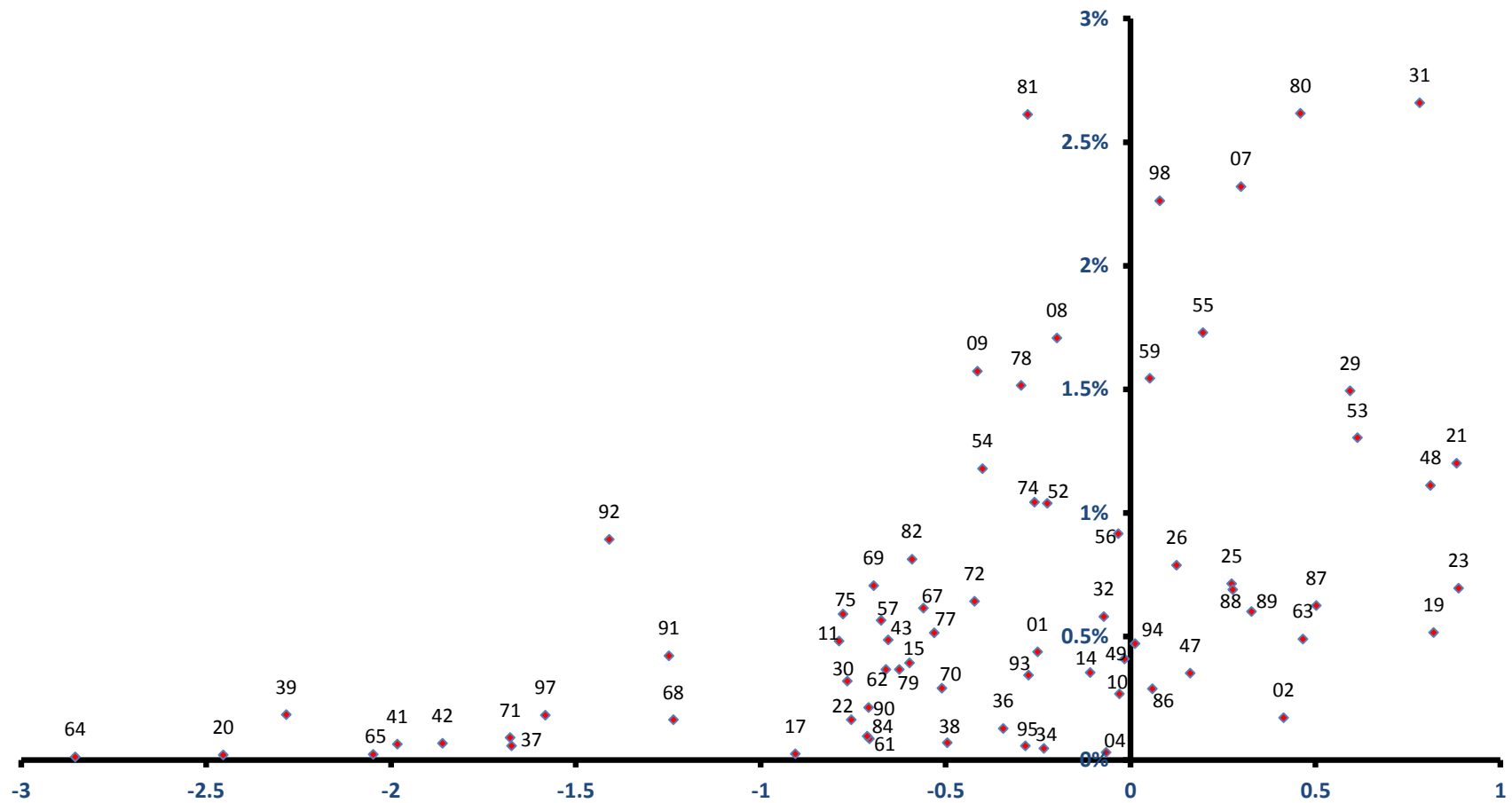

稼ぐ力
(修正特化係数の対数変換値)

日光市

全従業者数 43,109 人

雇用力
(従業者割合)

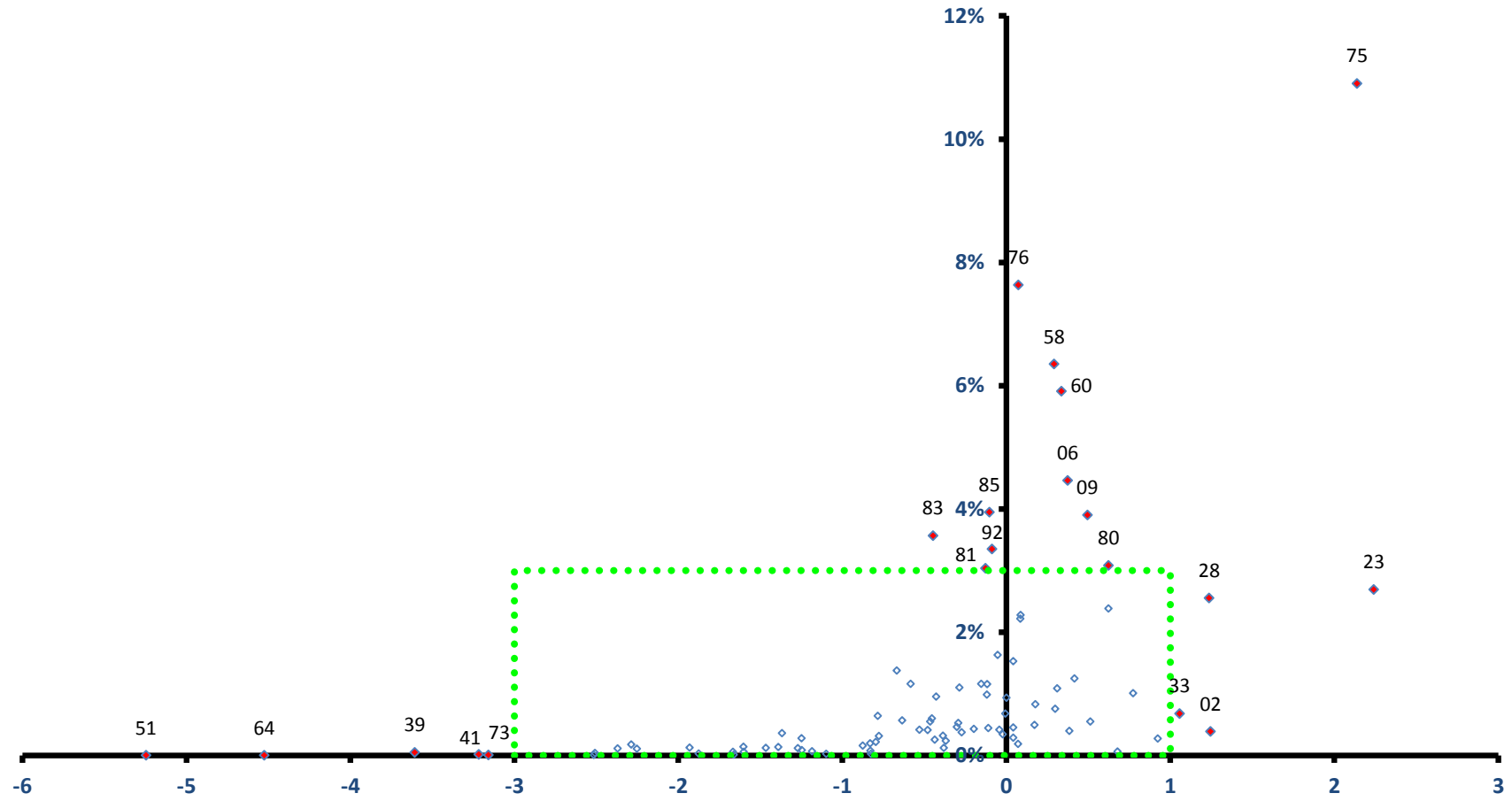

稼ぐ力
(修正特化係数の対数変換値)

日光市

全従業者数 43,109 人

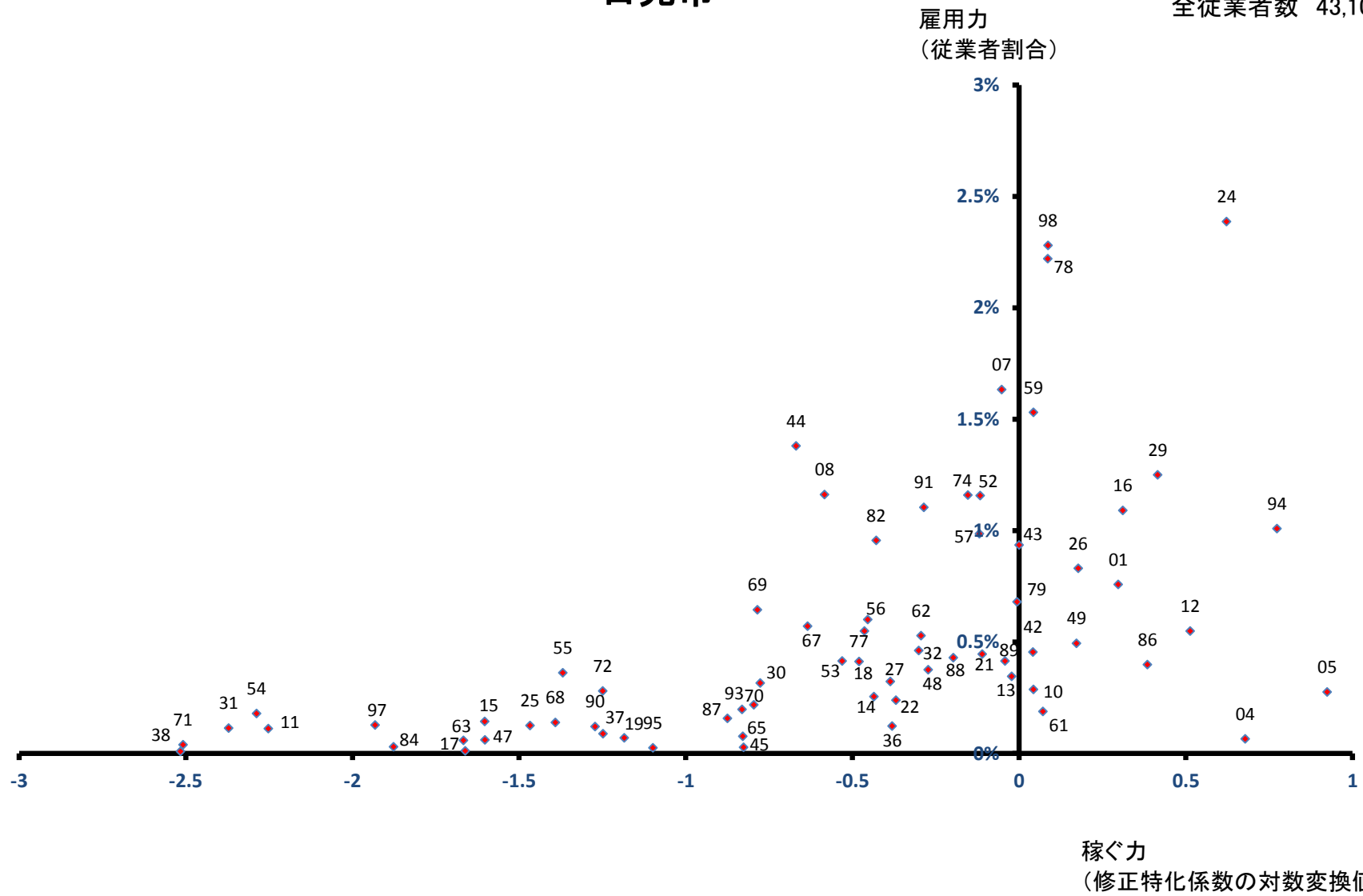

小山市

全従業者数 79,277 人

雇用力
(従業者割合)

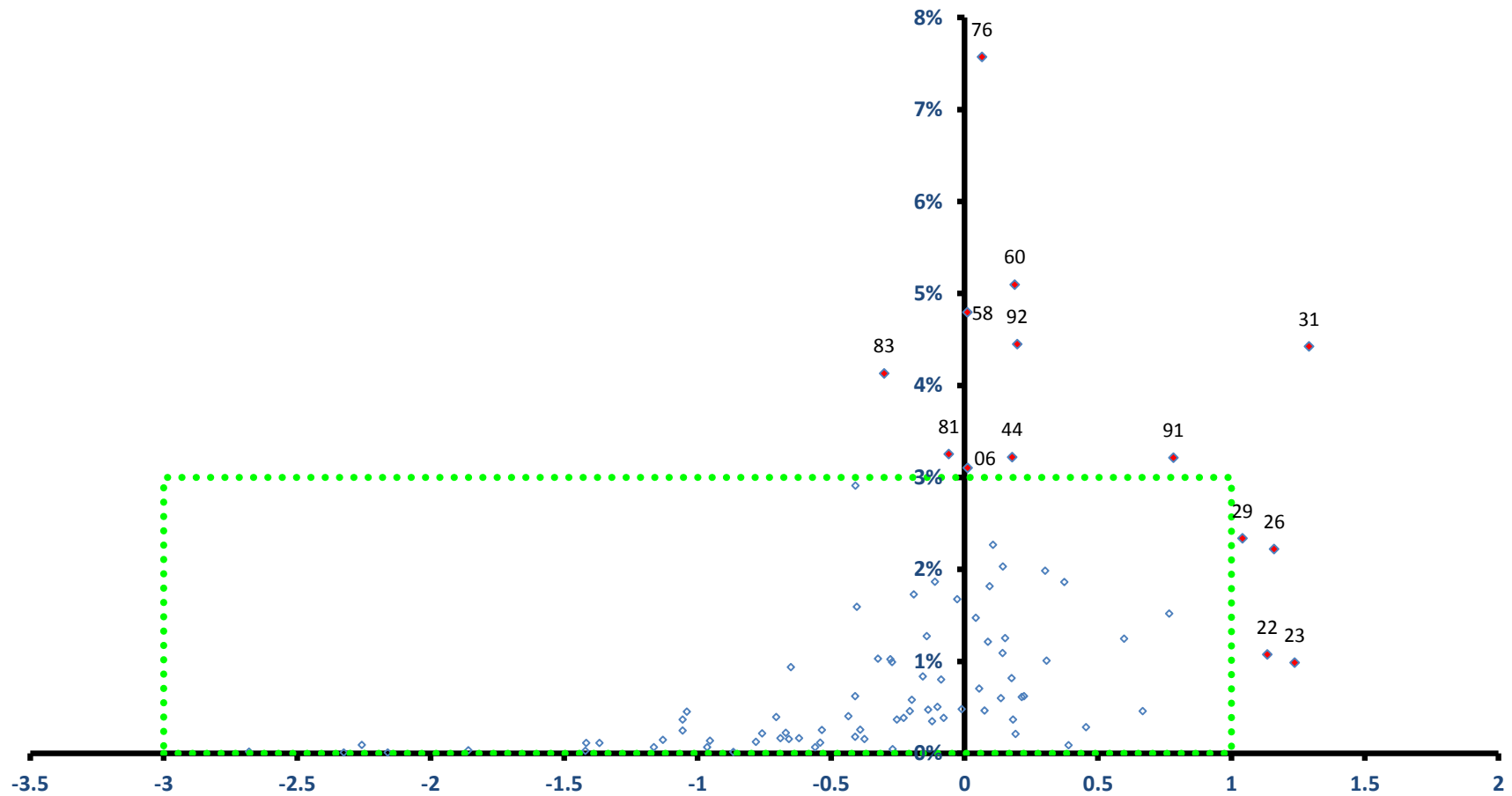

稼ぐ力
(修正特化係数の対数変換値)

真岡市

雇用力
(従業者割合)

全従業者数 41,460 人

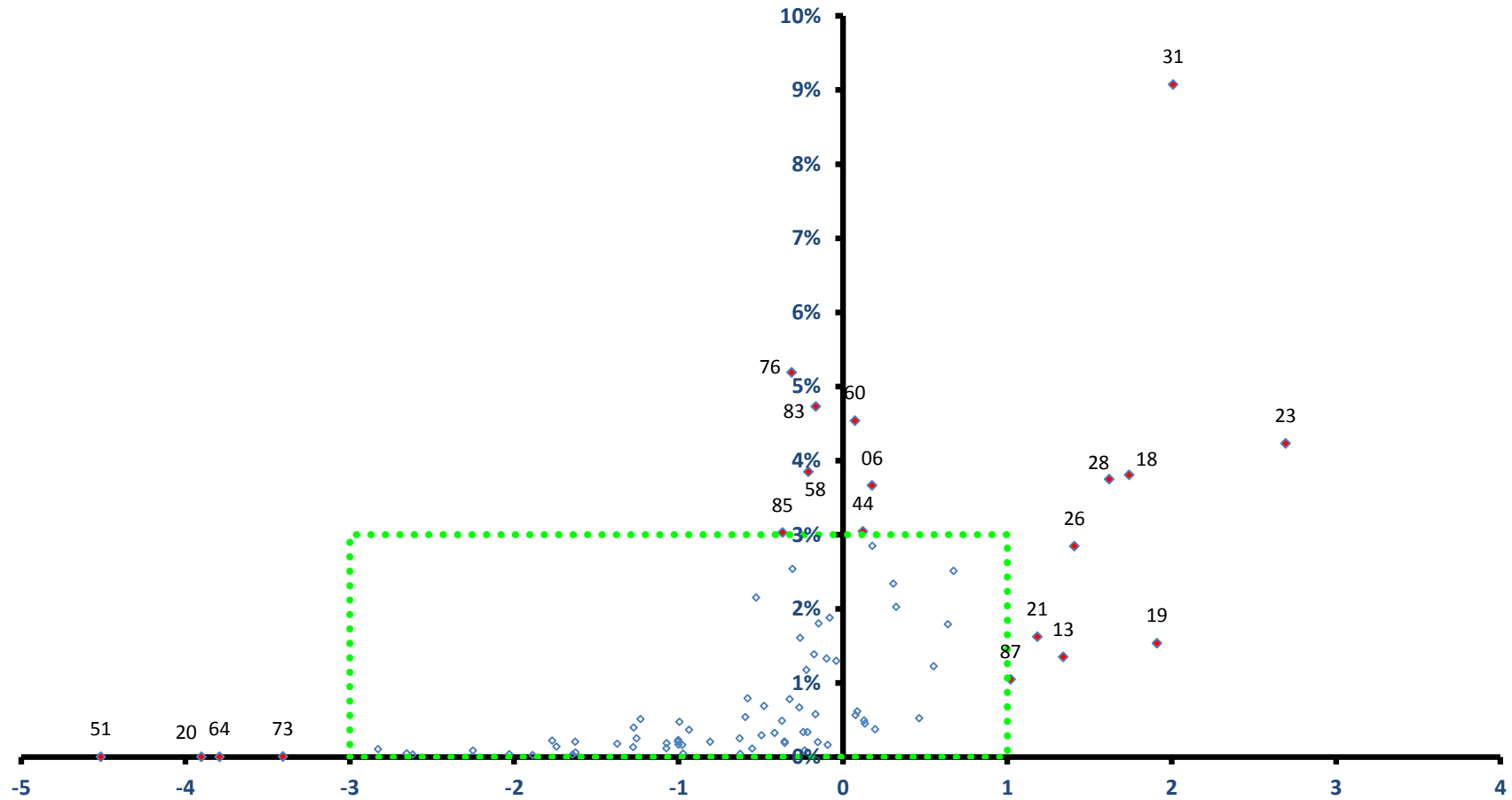

稼ぐ力
(修正特化係数の対数変換値)

真岡市

全従業者数 41,460 人

雇用力
(従業者割合)

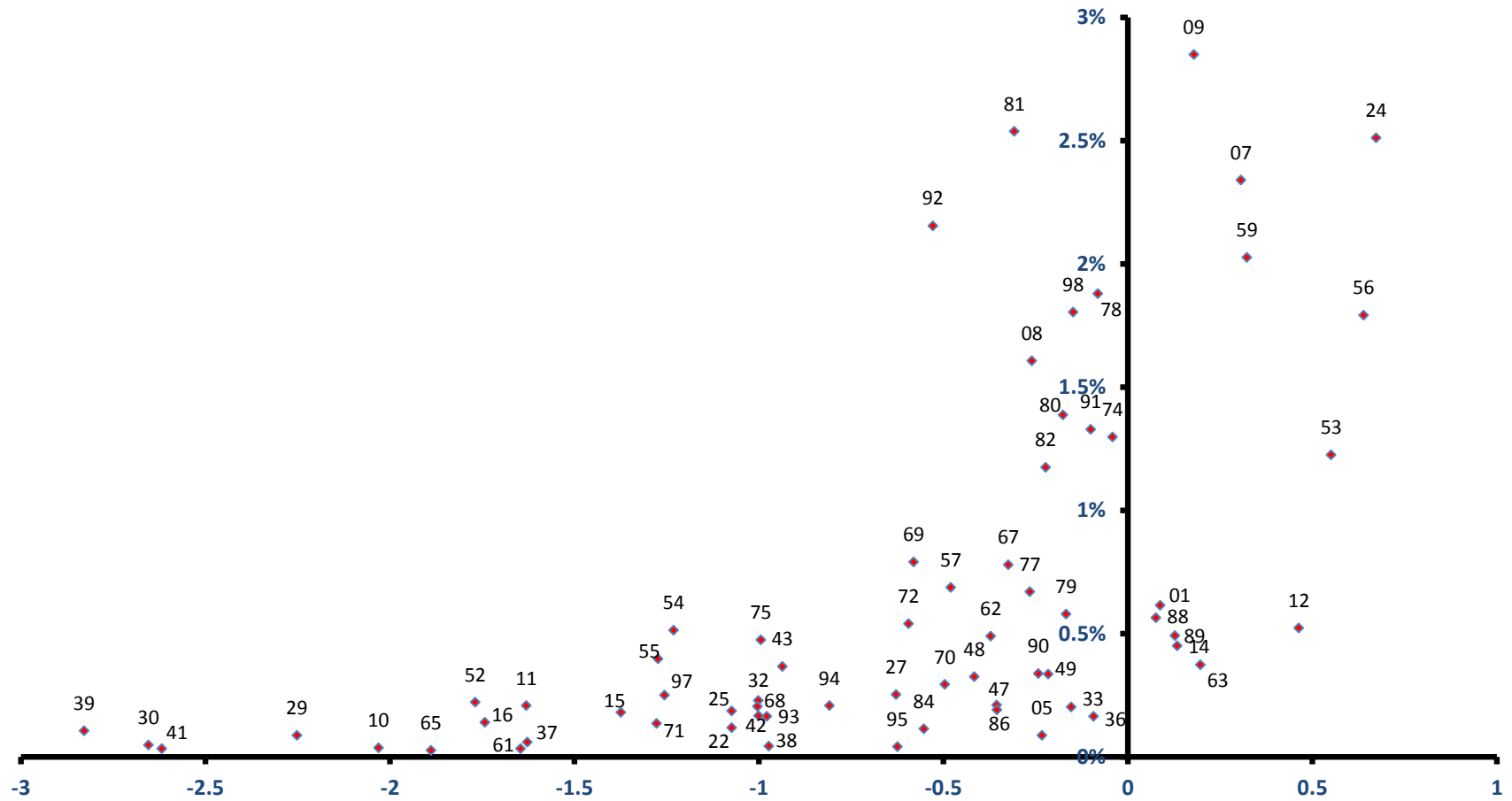

稼ぐ力
(修正特化係数の対数変換値)

大田原市

全従業者数 39,191 人

雇用力
(従業者割合)

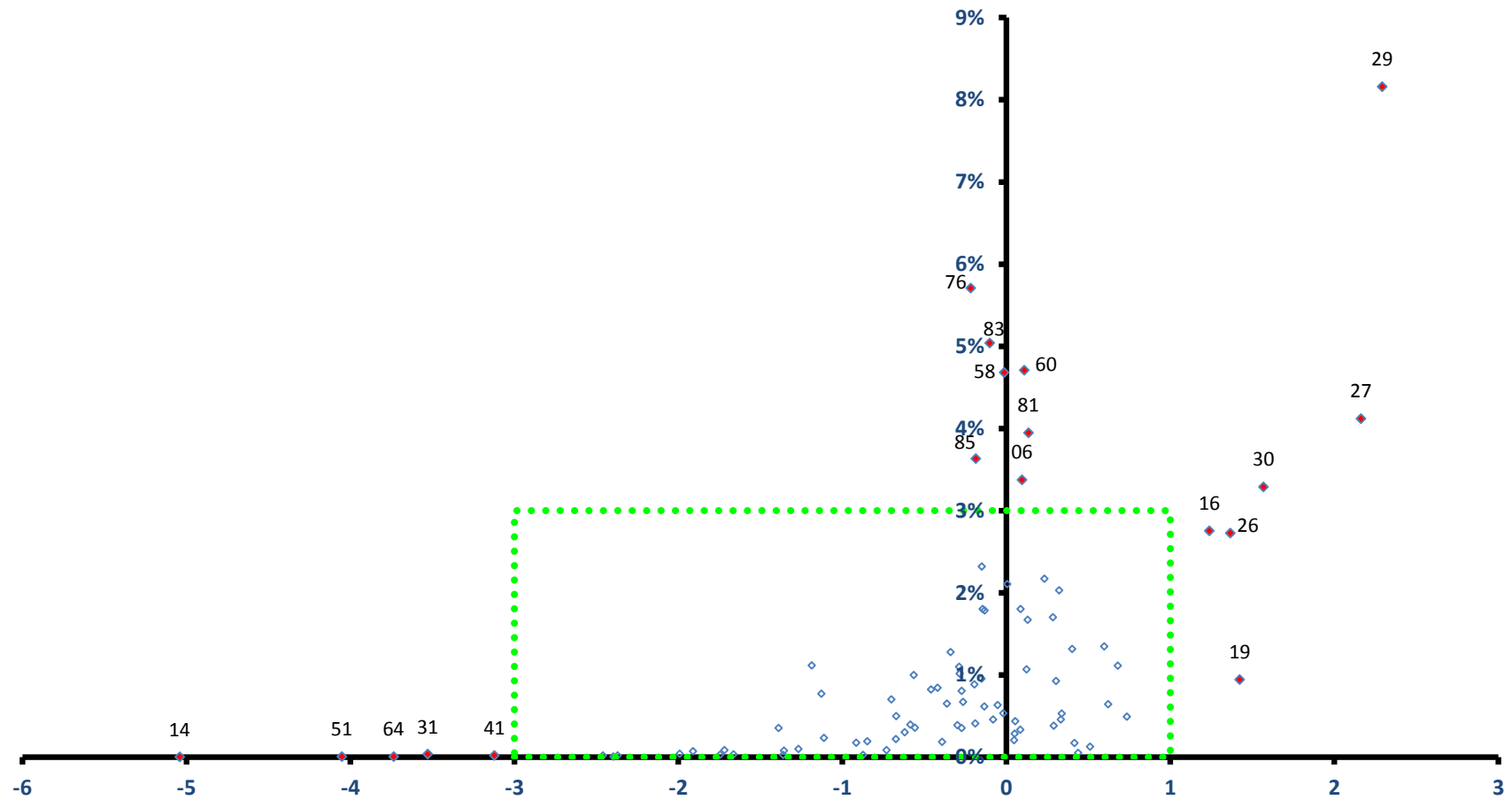

稼ぐ力
(修正特化係数の対数変換値)

大田原市

全従業者数 39,191 人

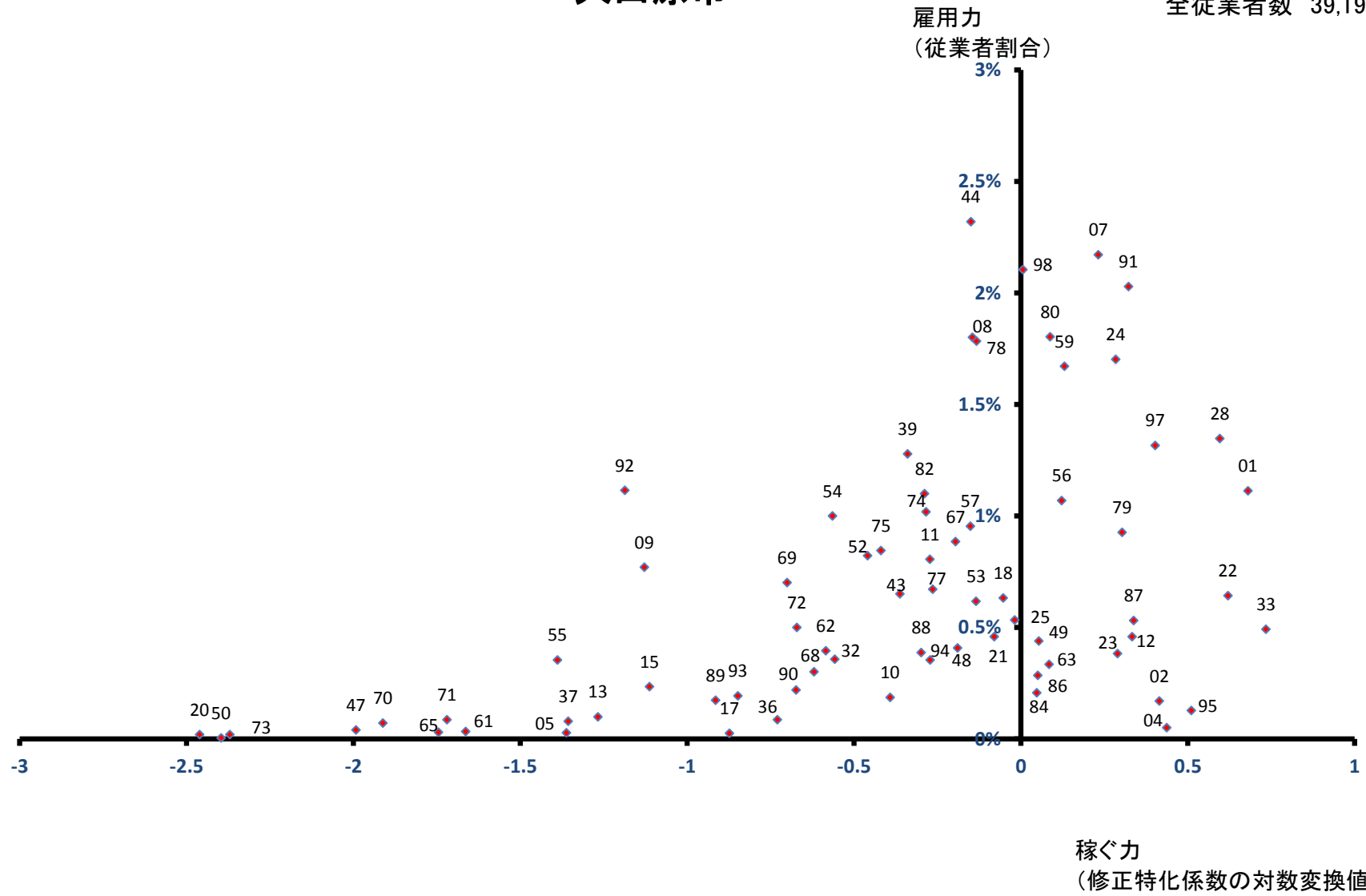

矢板市

全従業者数 16,142 人

雇用力
(従業者割合)

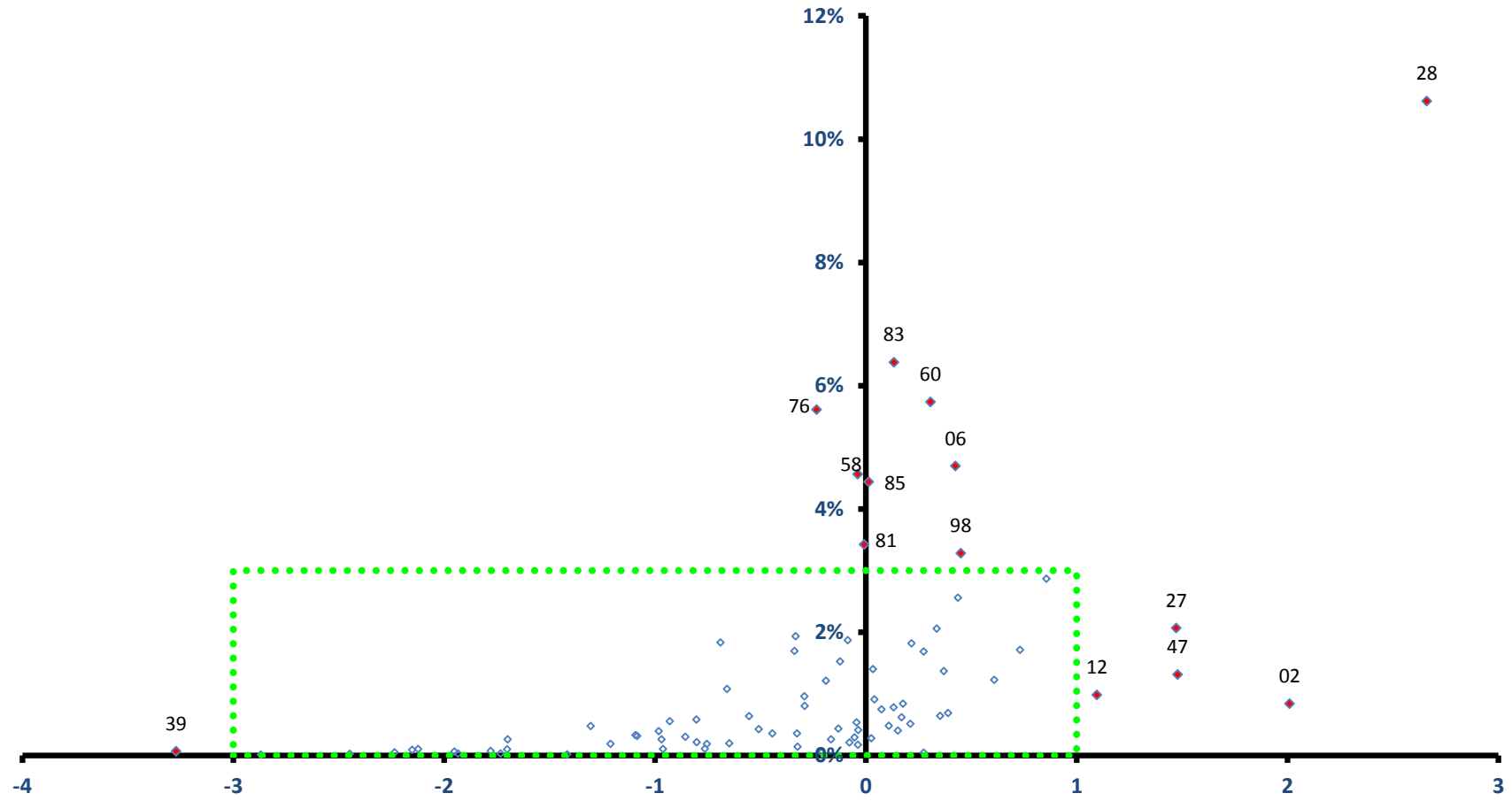

稼ぐ力
(修正特化係数の対数変換値)

矢板市

全従業者数 16,142 人

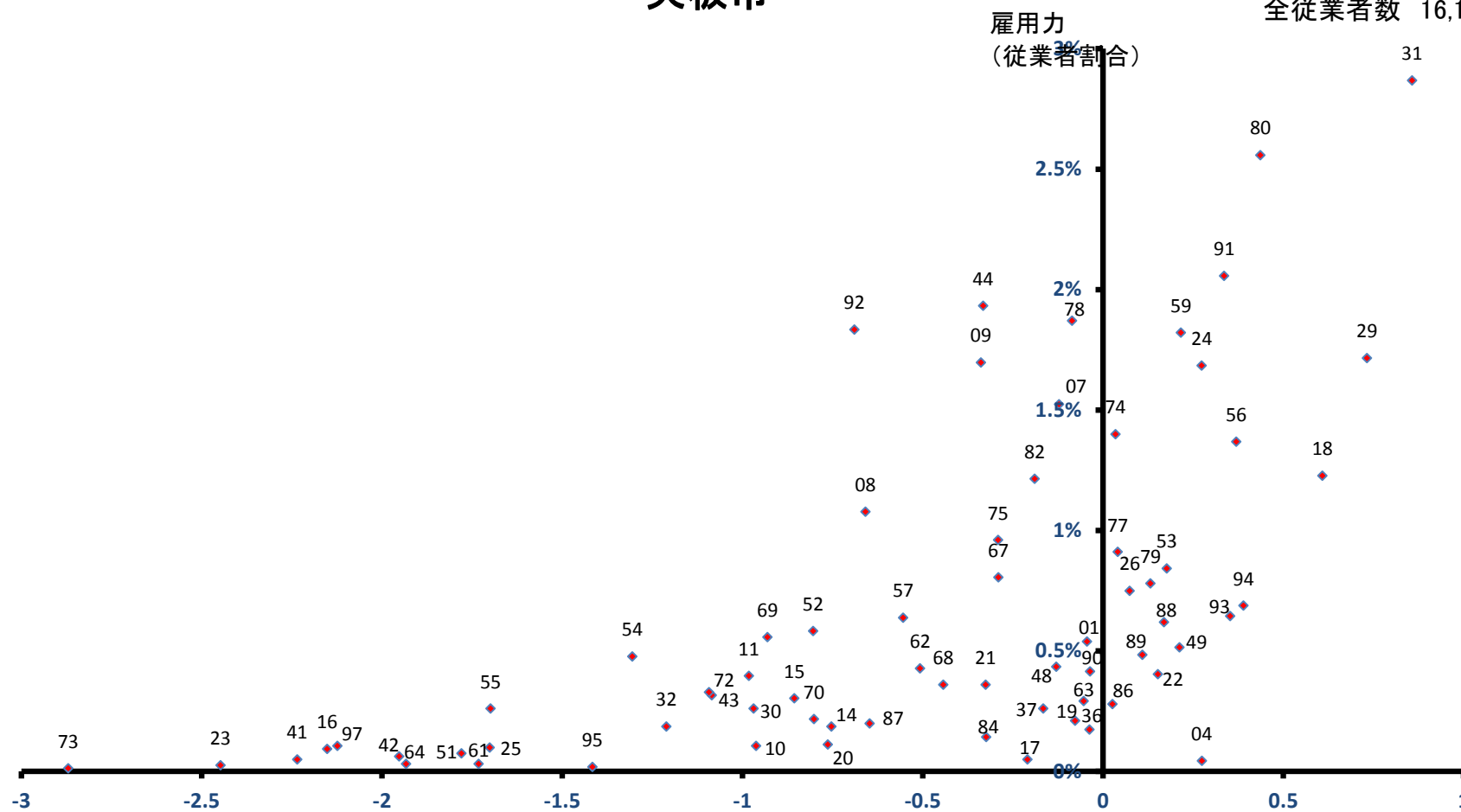

那須塩原市

雇用力
(従業者割合)

全従業者数 55,373 人

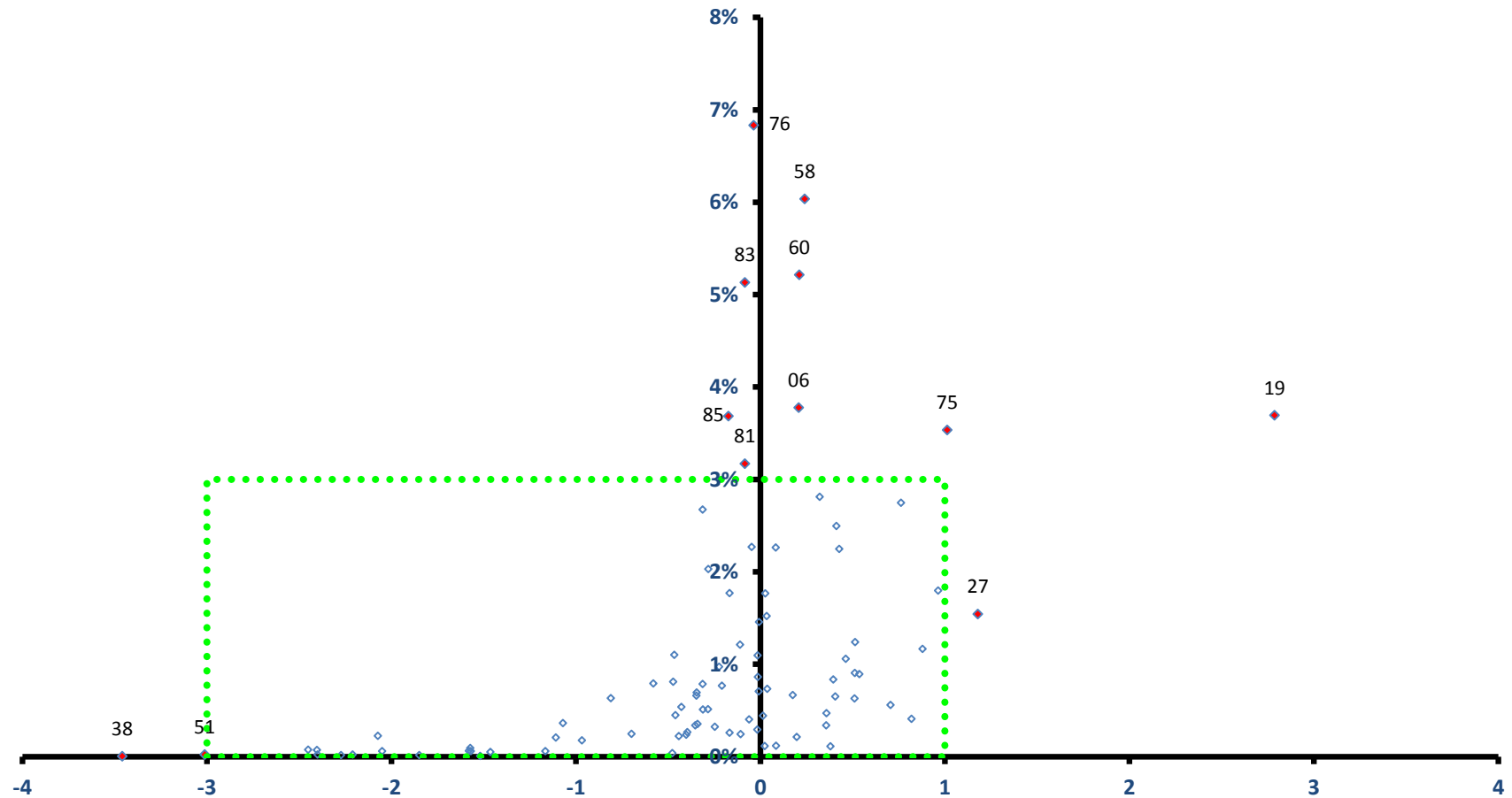

稼ぐ力
(修正特化係数の対数変換値)

那須塩原市

全従業者数 55,373 人

雇用力
(従業者割合)

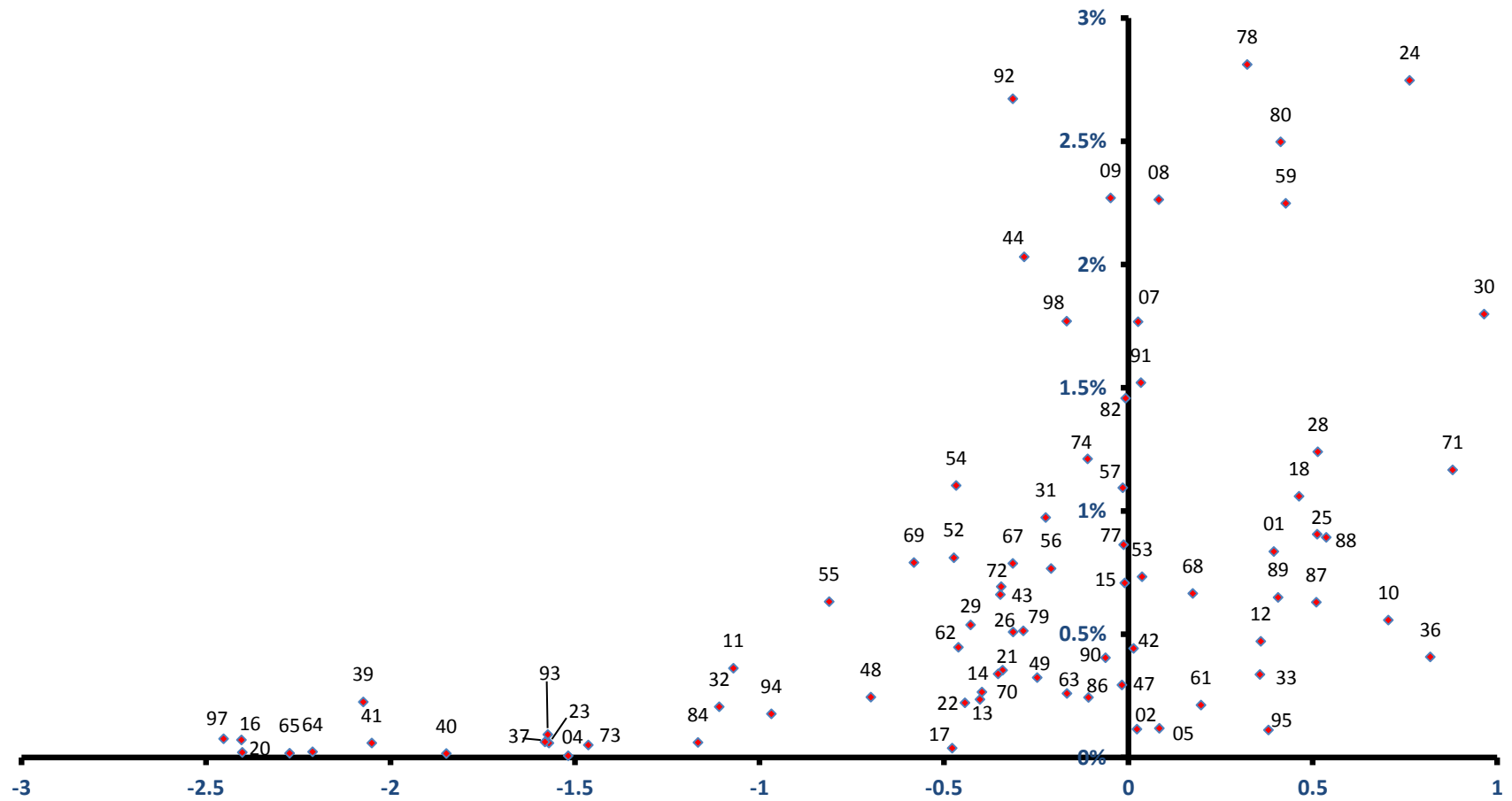

さくら市

全従業者数 18,276 人

雇用力
(従業者割合)

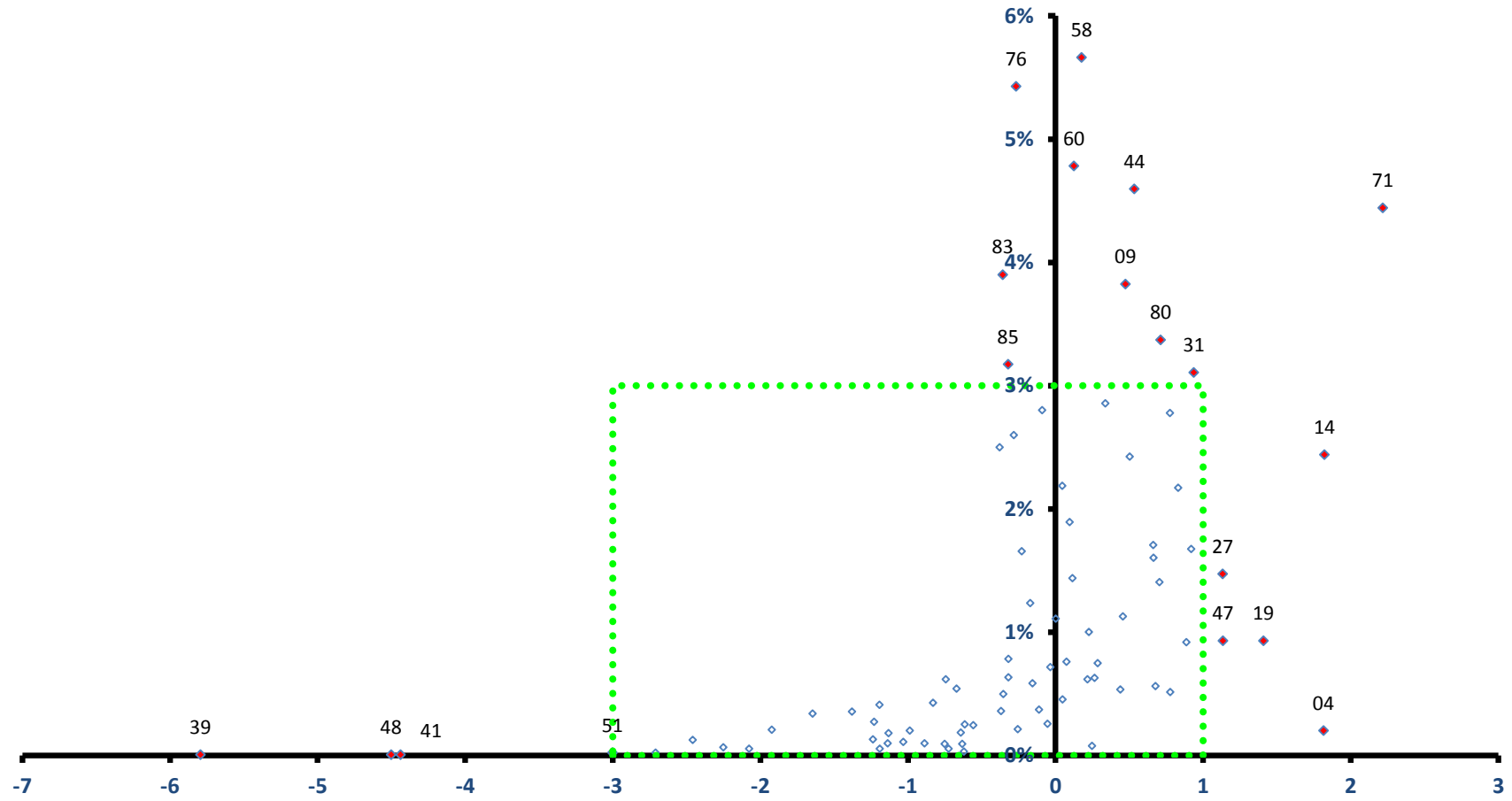

さくら市

全従業者数 18,276 人

雇用力
(従業者割合)

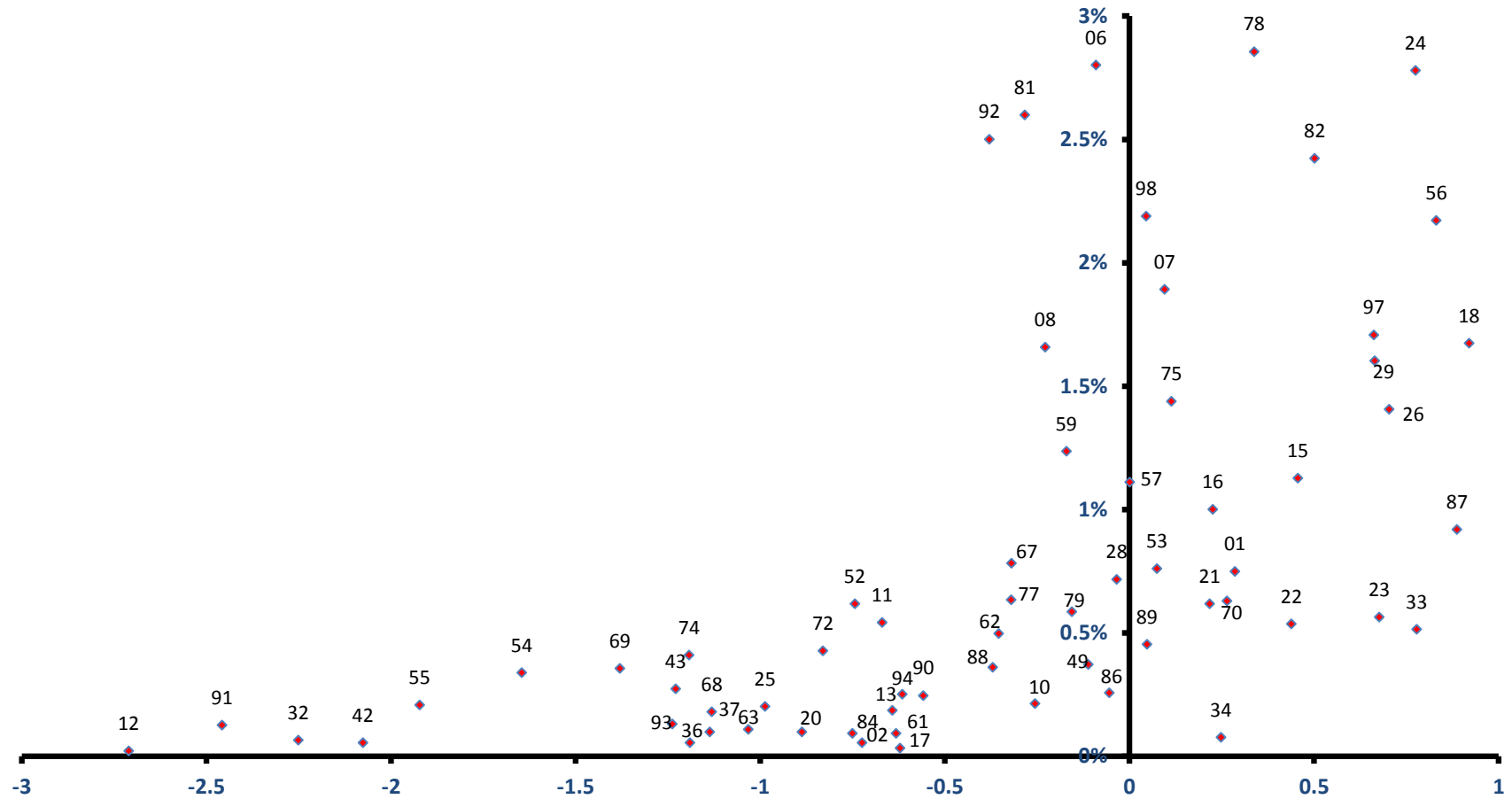

稼ぐ力
(修正特化係数の対数変換値)

那須烏山市

全従業者数 11,727 人

雇用力
(従業者割合)

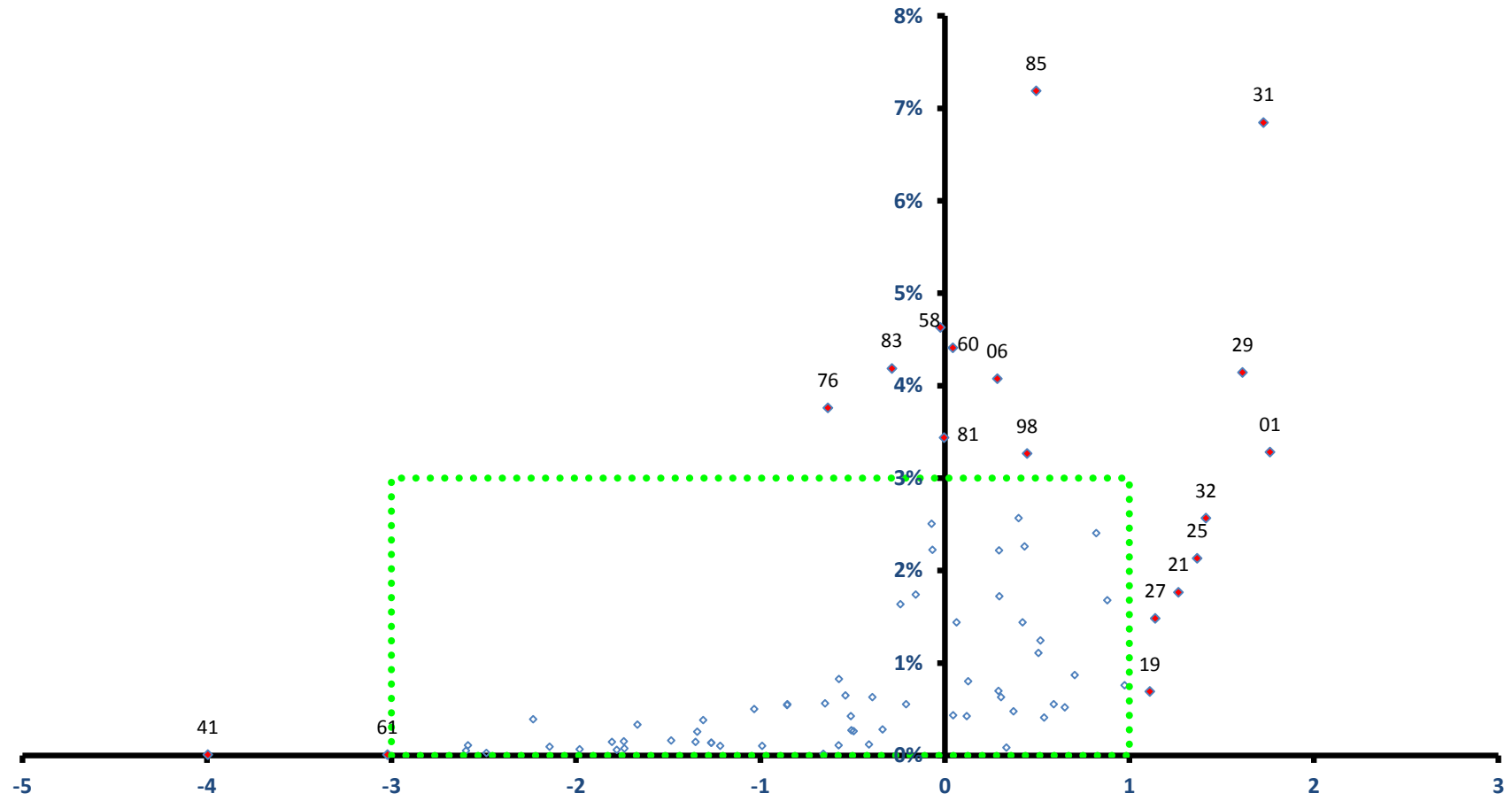

稼ぐ力
(修正特化係数の対数変換値)

那須烏山市

全従業者数 11,727 人

雇用力
(従業者割合)

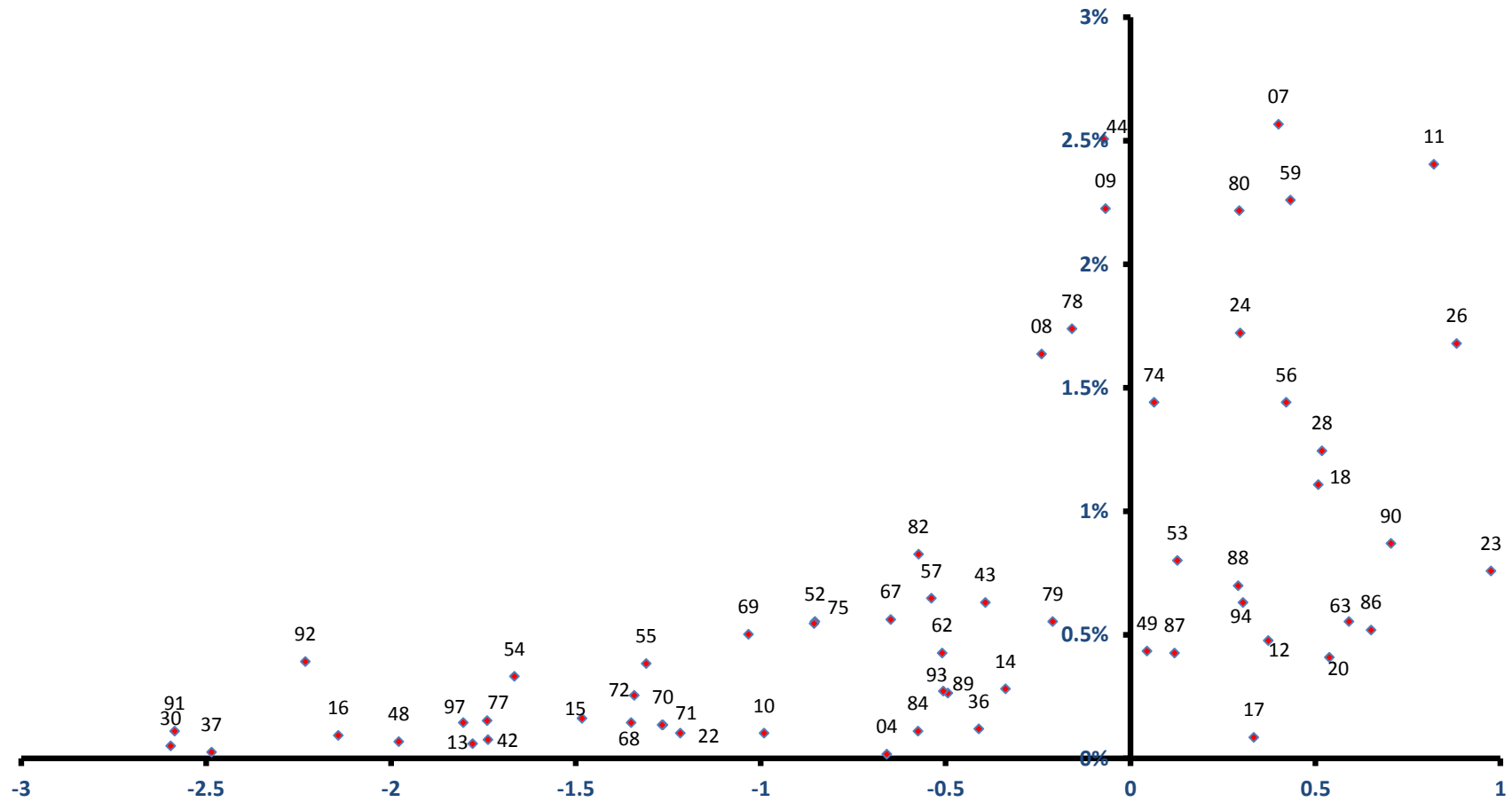

稼ぐ力
(修正特化係数の対数変換値)

下野市

全従業者数 24,106 人

雇用力
(従業者割合)

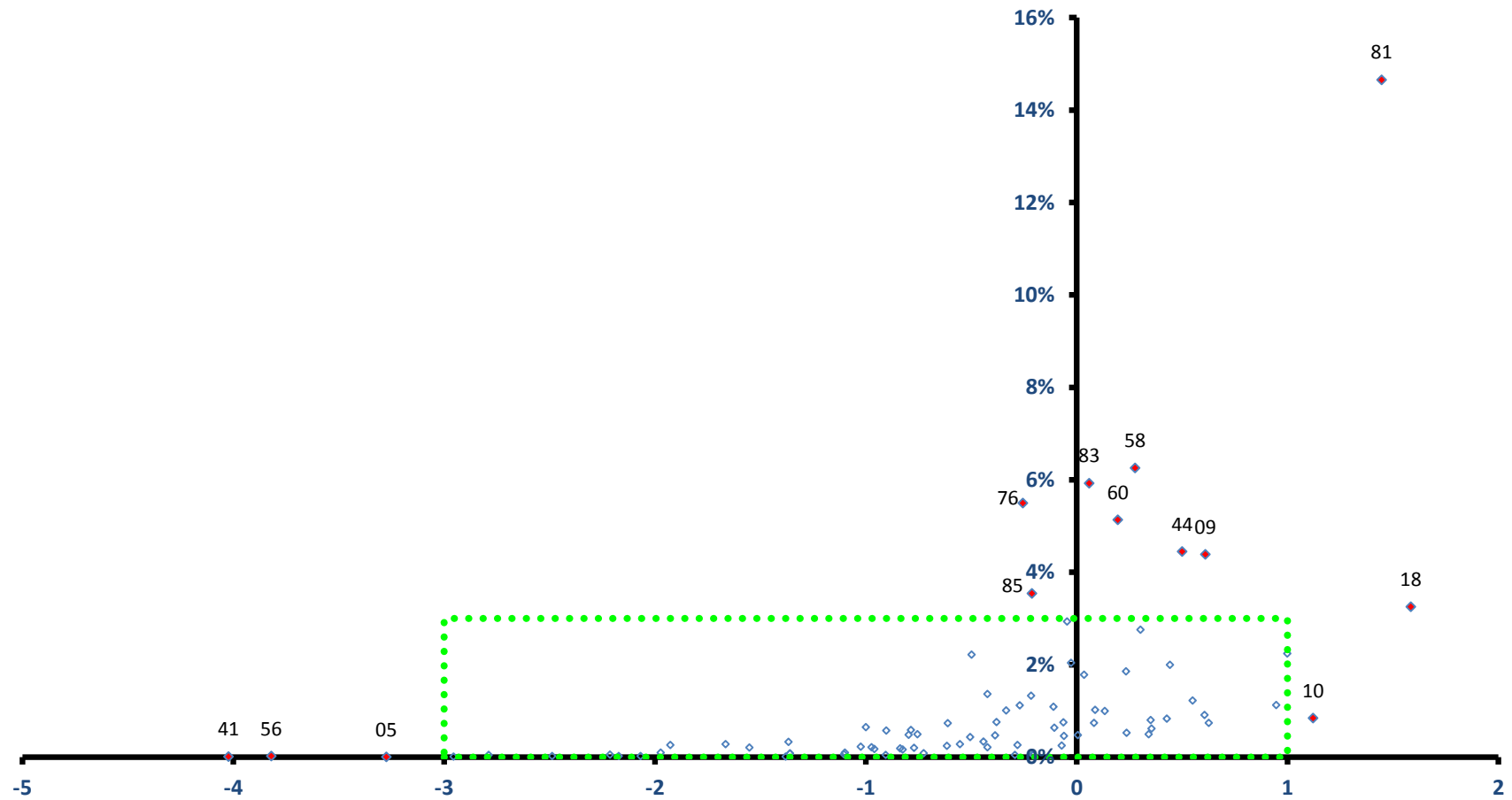

稼ぐ力
(修正特化係数の対数変換値)

下野市

全従業者数 24,106 人

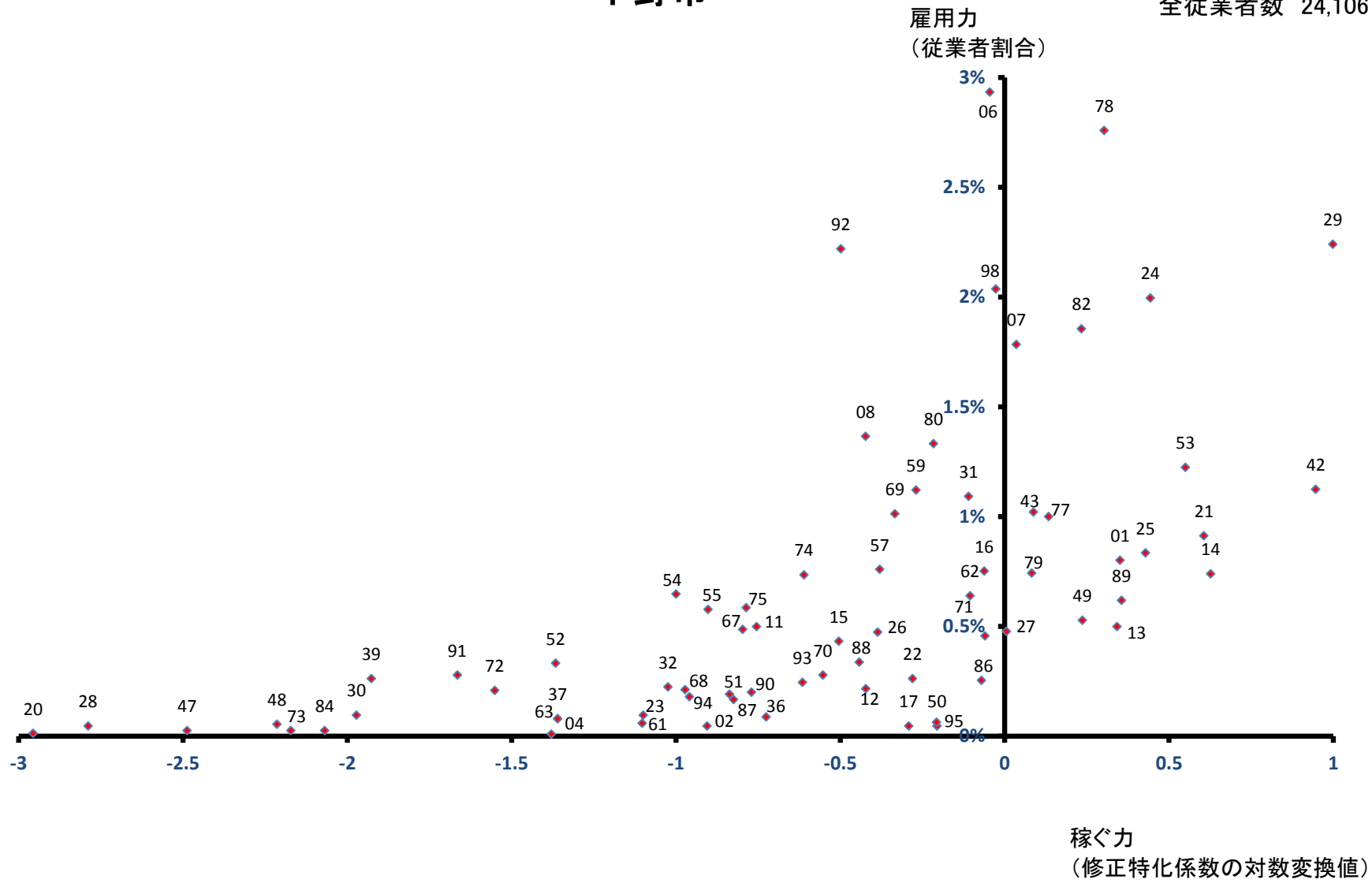

上三川町

雇用力
(従業者割合)

全従業者数 17,282 人

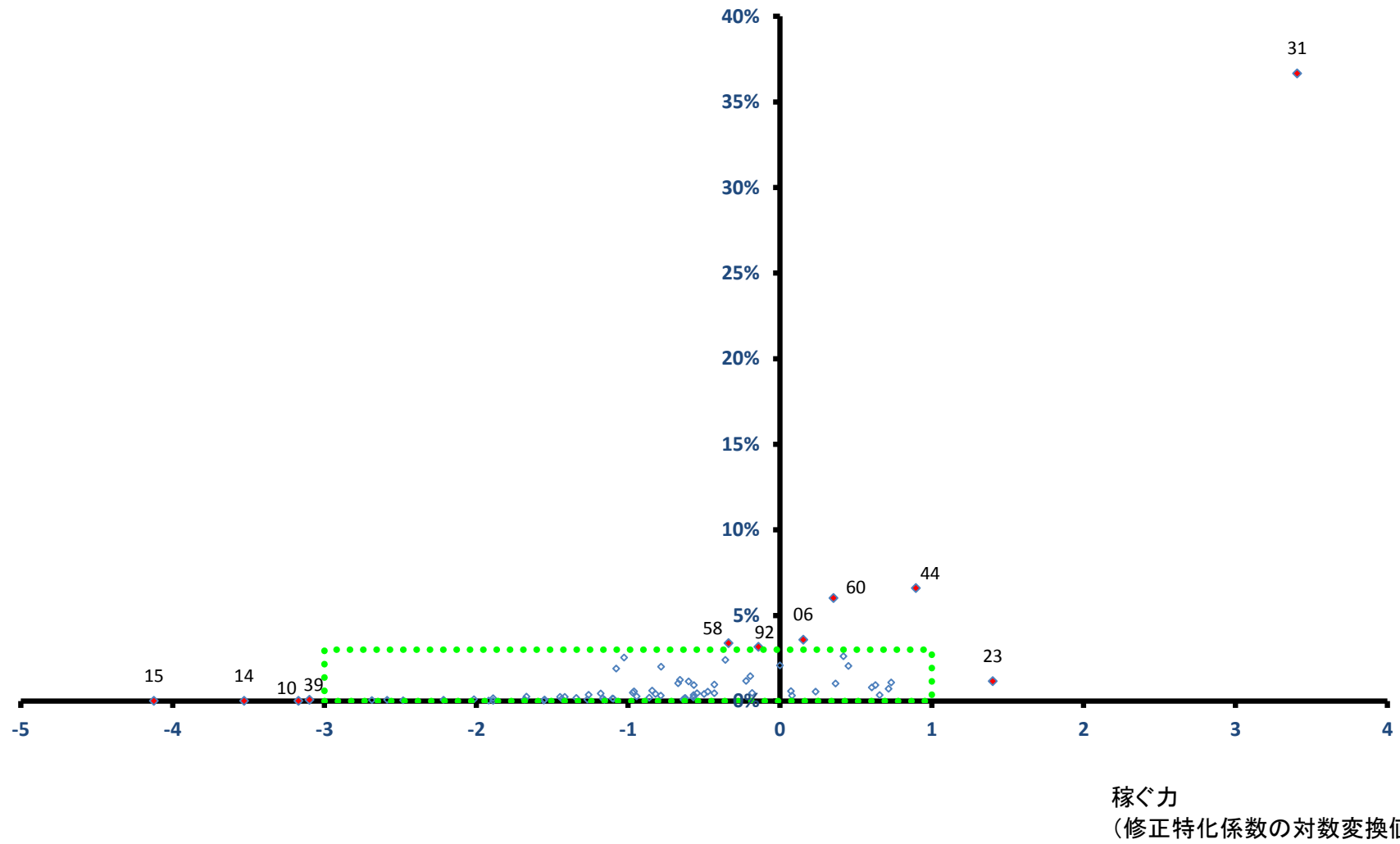

上三川町

全従業者数 17,282 人

雇用力
(従業者割合)

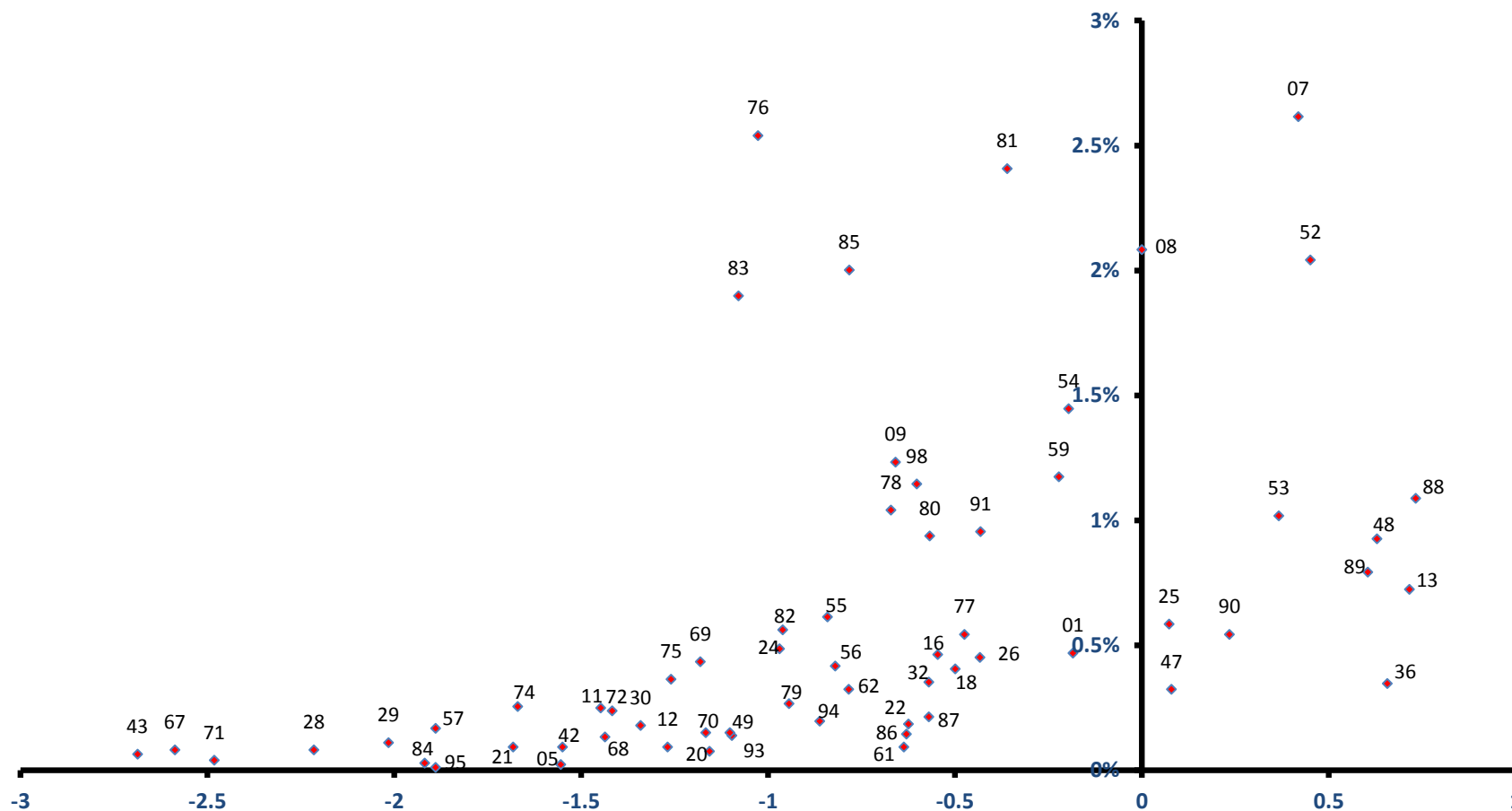

稼ぐ力
(修正特化係数の対数変換値)

西方町

全従業者数 3,153 人

雇用力
(従業者割合)

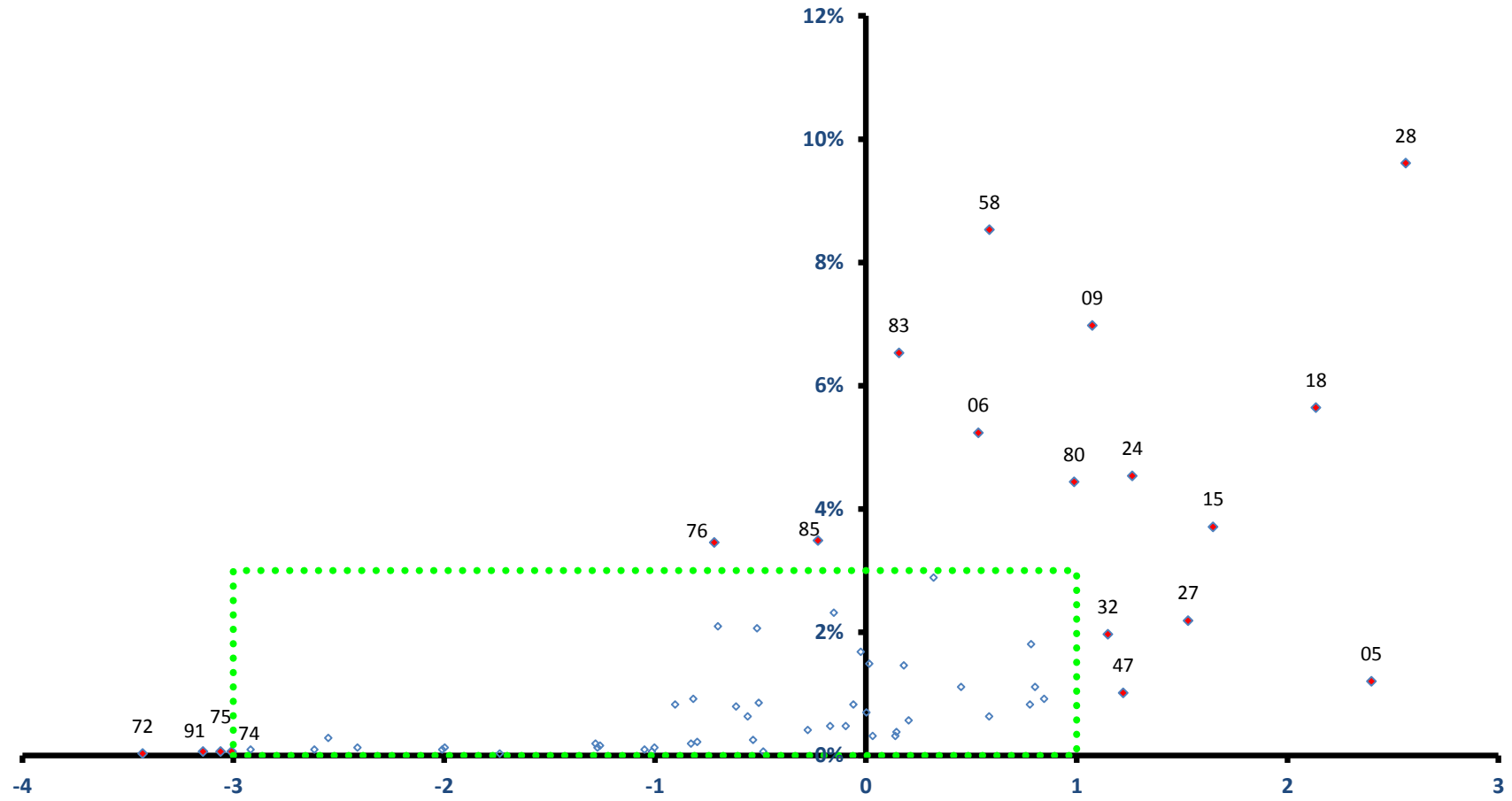

稼ぐ力
(修正特化係数の対数変換値)

西方町

全従業員数 3,153 人

雇用力
(従業員割合)

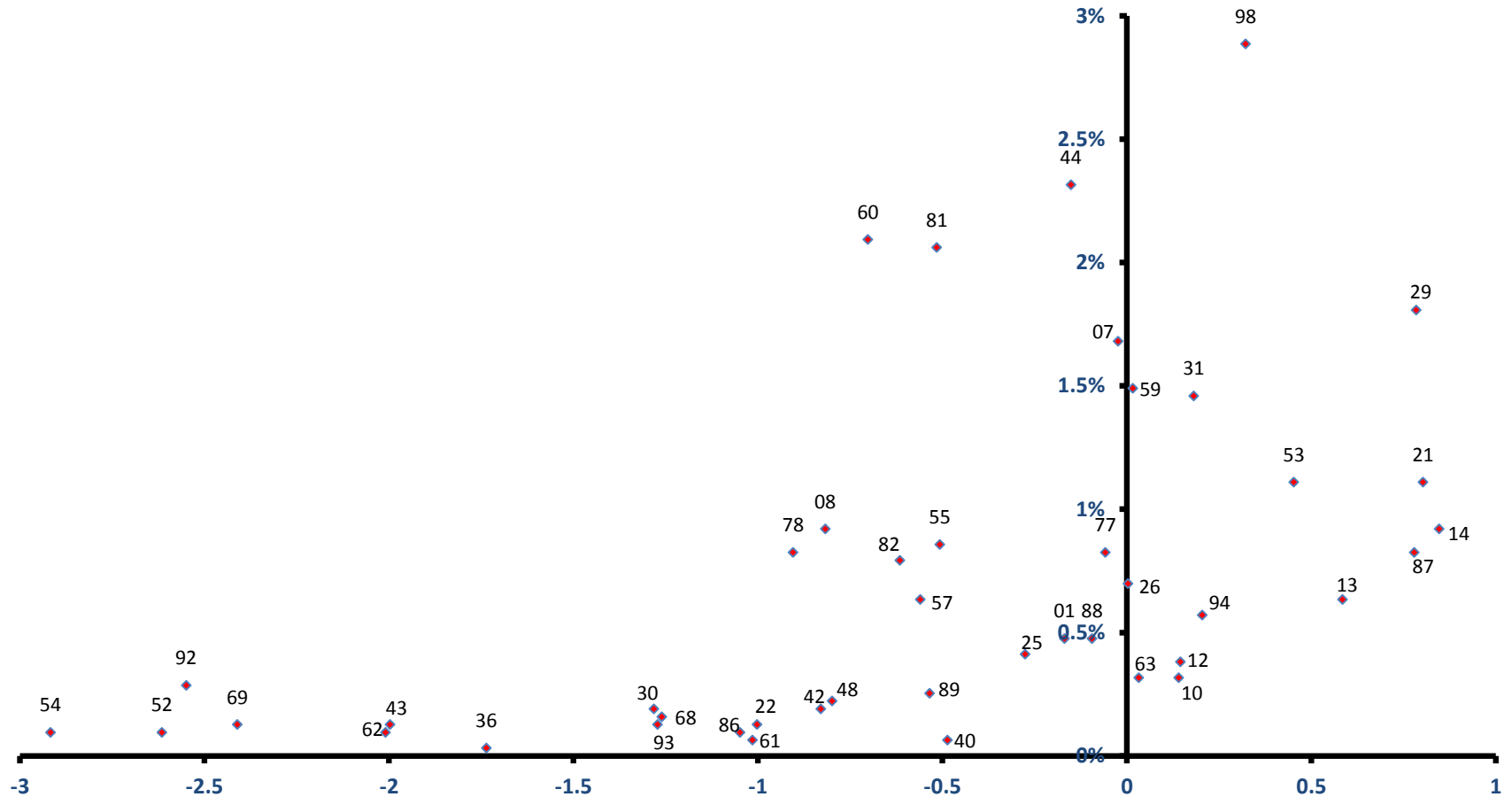

稼ぐ力
(修正特化係数の対数変換値)

益子町

全従業者数 7,469 人

雇用力
(従業者割合)

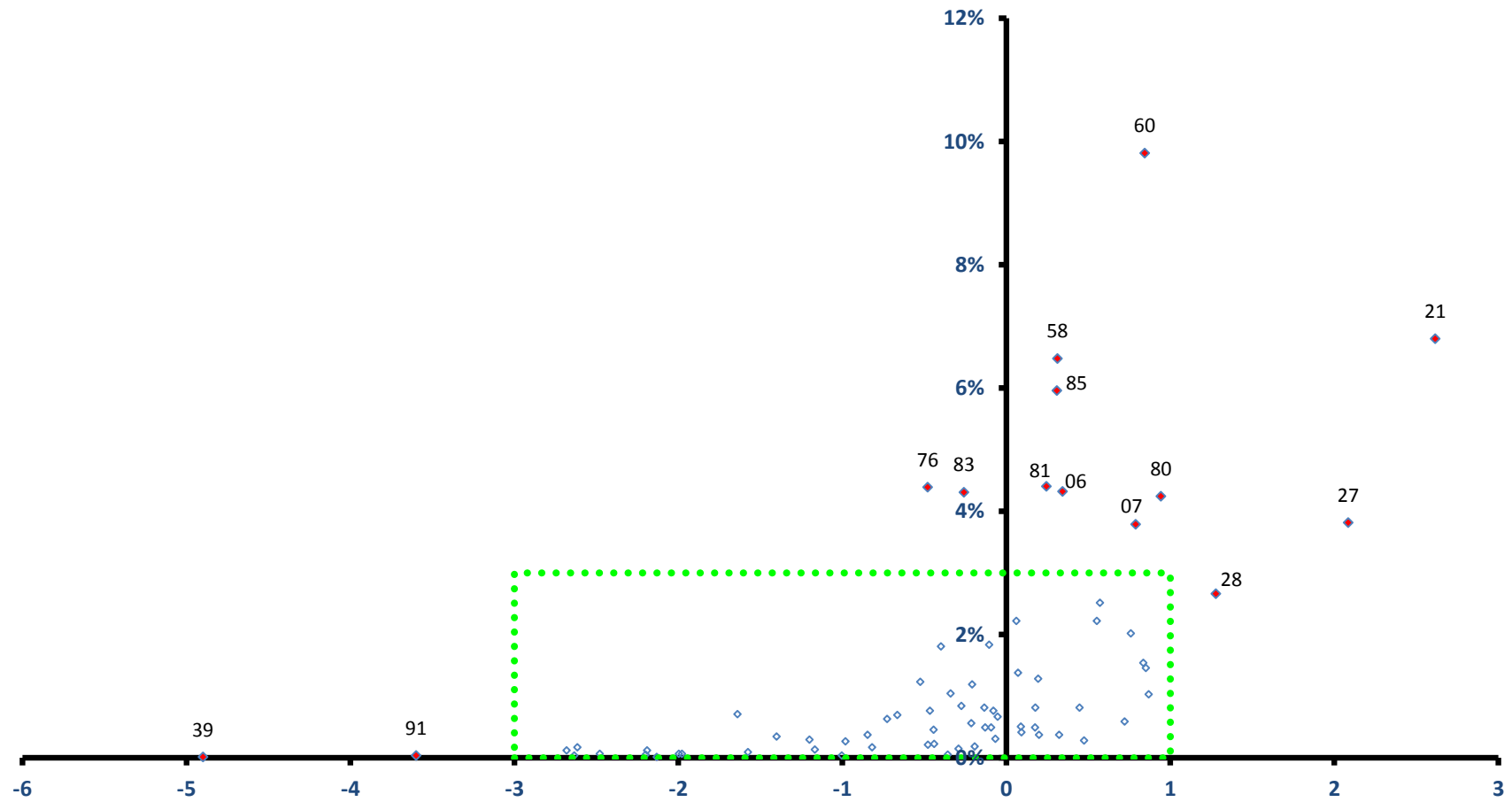

稼ぐ力
(修正特化係数の対数変換値)

益子町

全従業者数 7,469 人

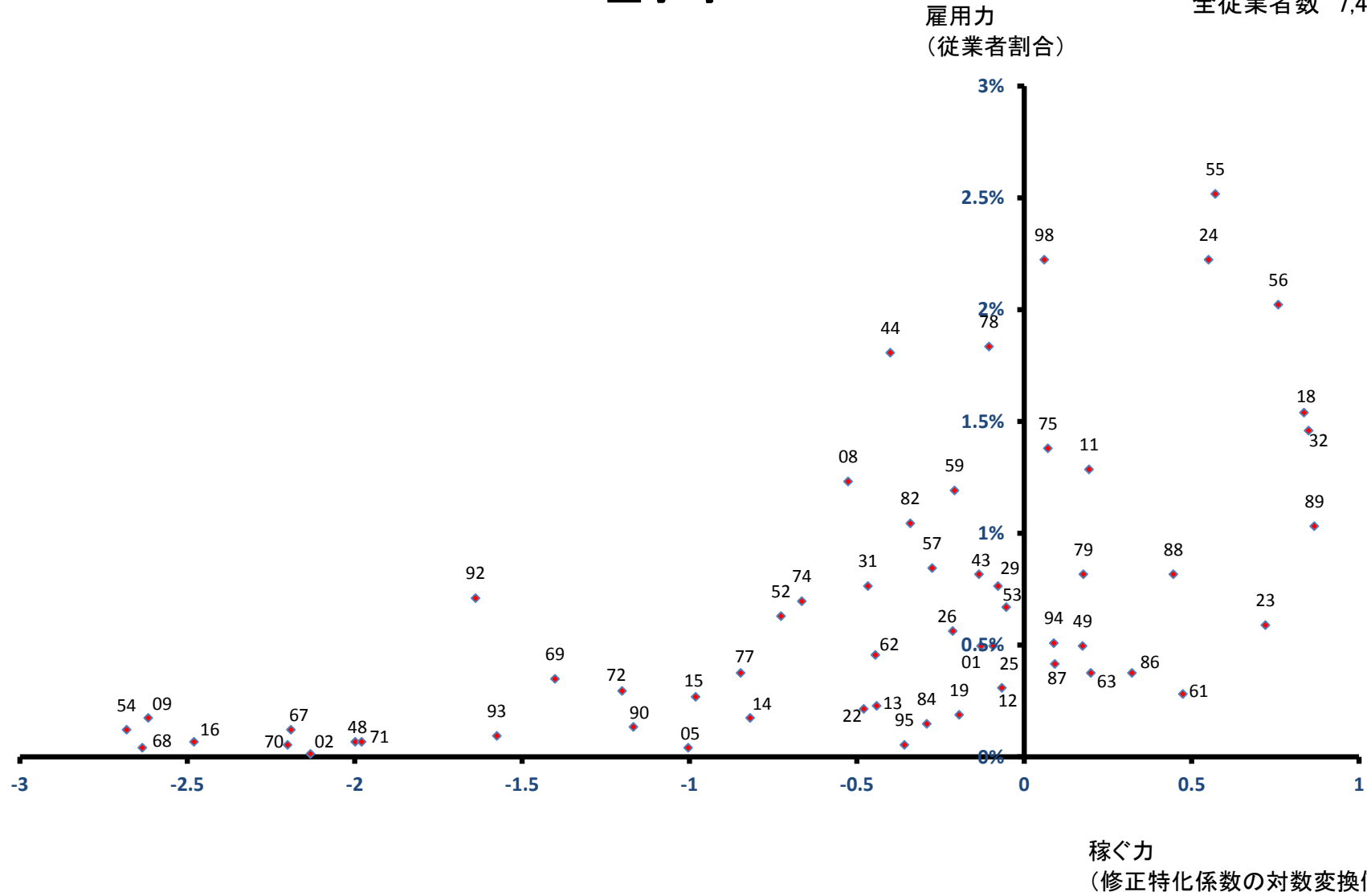

茂木町

全従業者数 4,484 人

雇用力
(従業者割合)

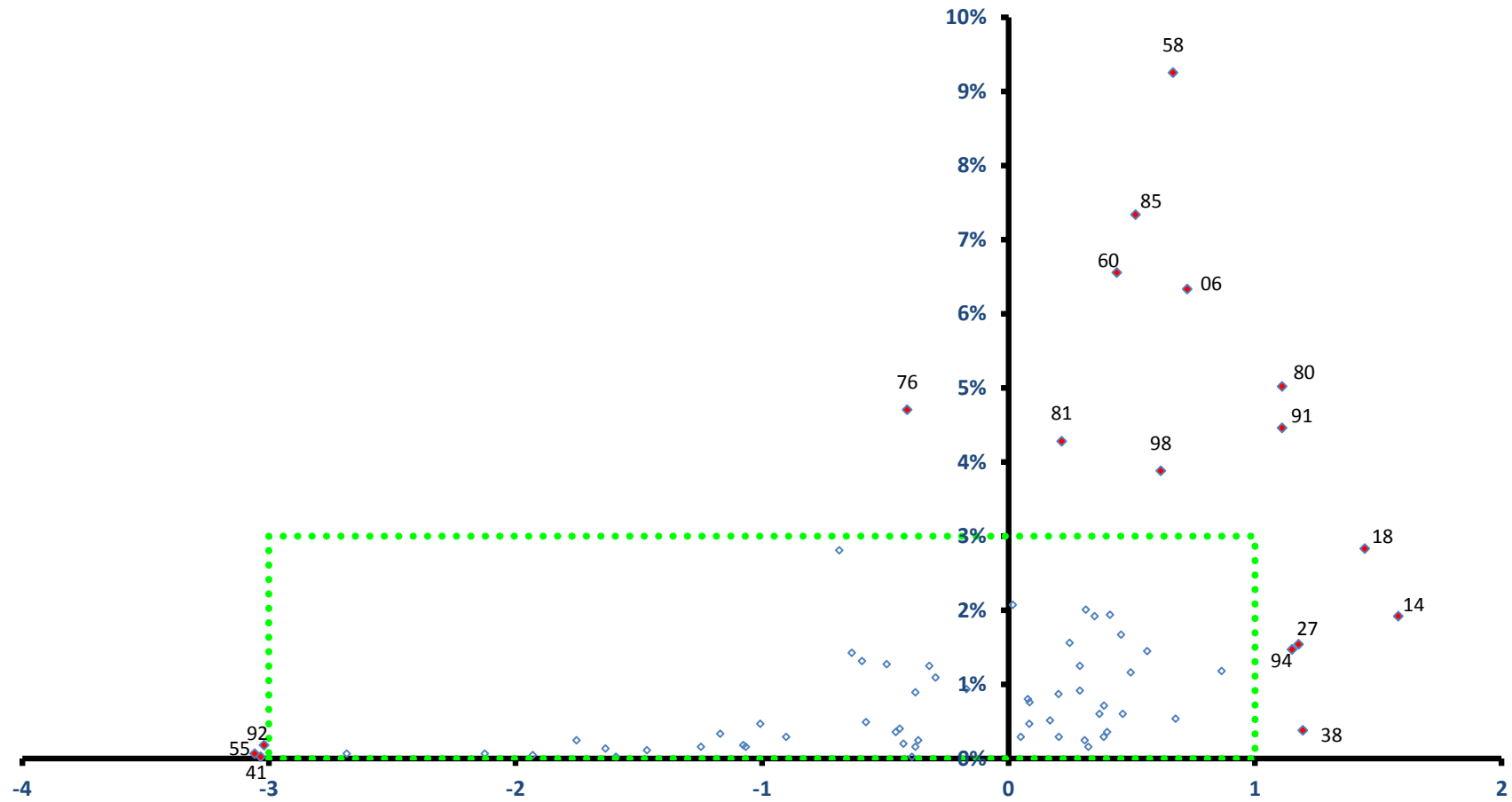

稼ぐ力
(修正特化係数の対数変換値)

茂木町

全従業者数 4,484 人

雇用力
(従業者割合)

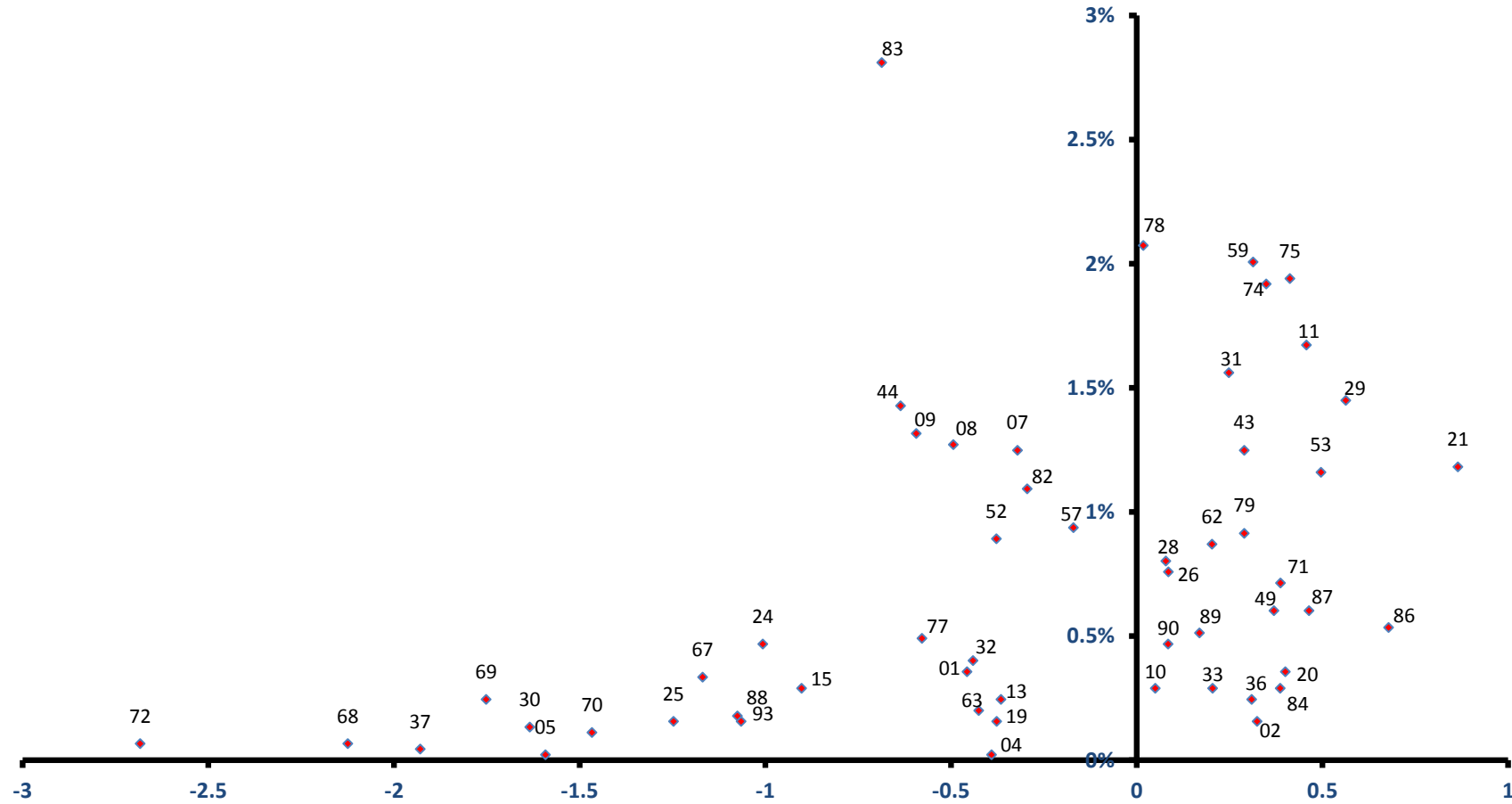

稼ぐ力
(修正特化係数の対数変換値)

市貝町

全従業者数 4,783 人

雇用力
(従業者割合)

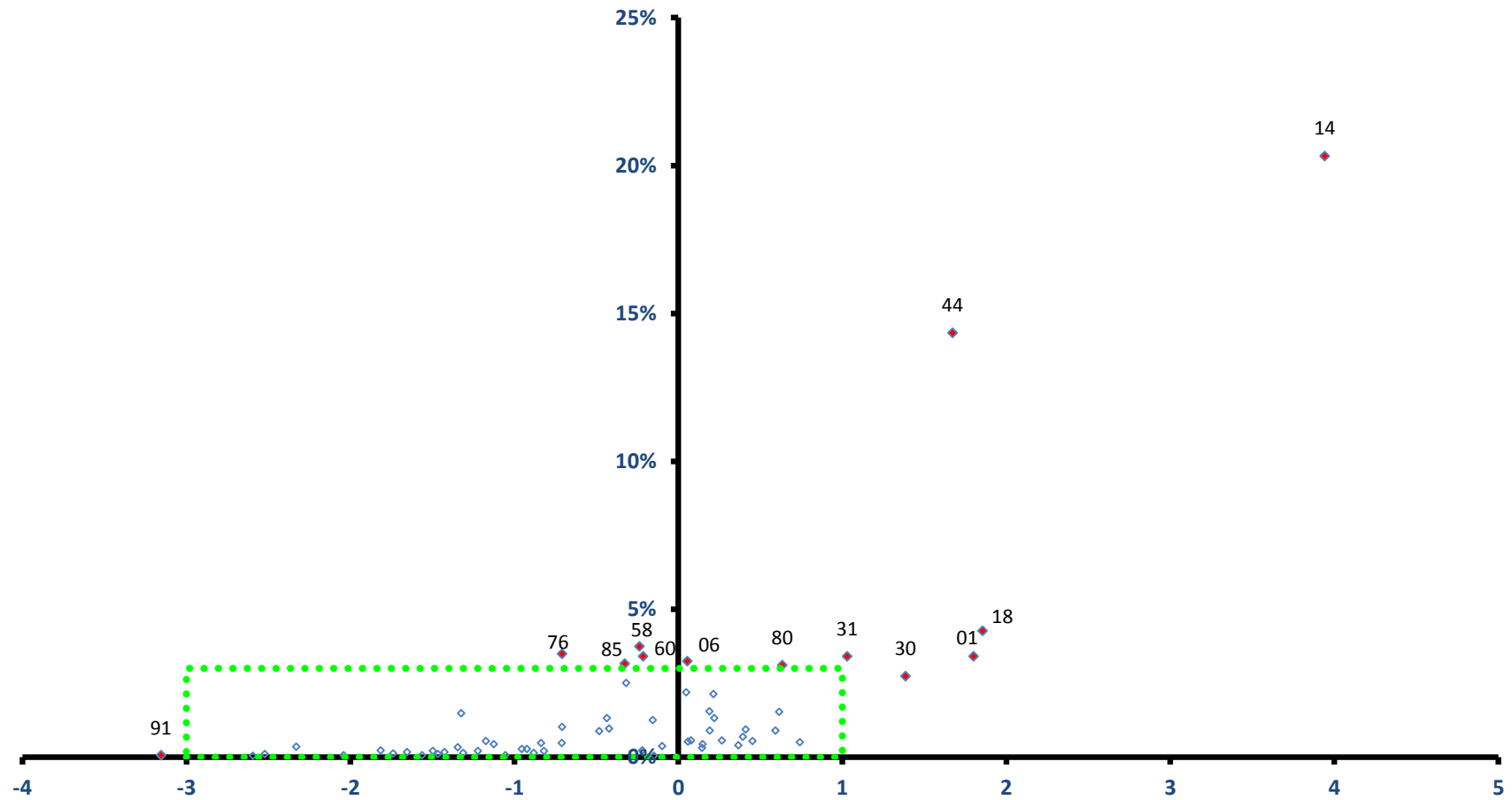

稼ぐ力
(修正特化係数の対数変換値)

市貝町

全従業者数 4,783 人

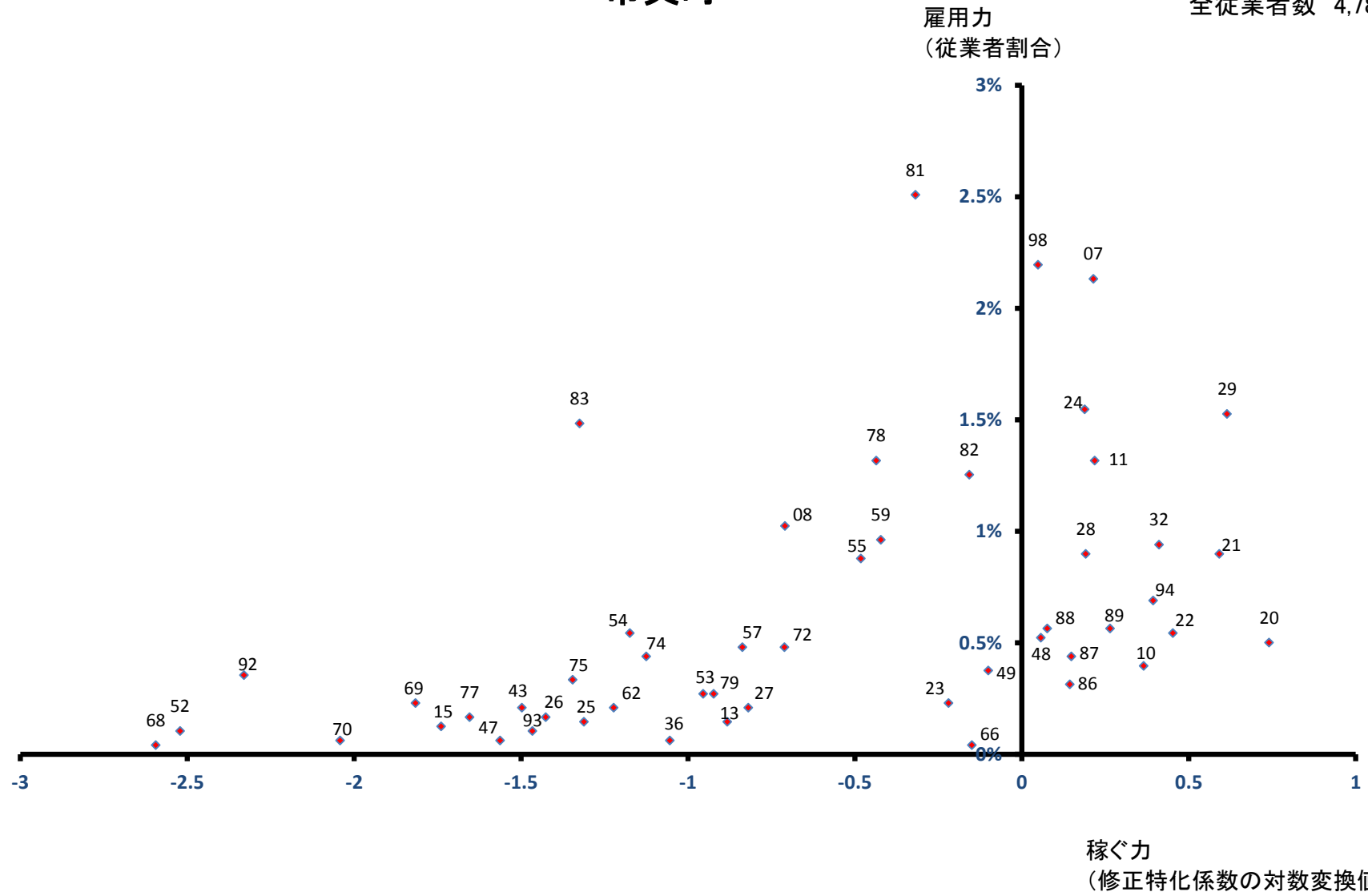

芳賀町

雇用力
(従業者割合)

全従業者数 24,833 人

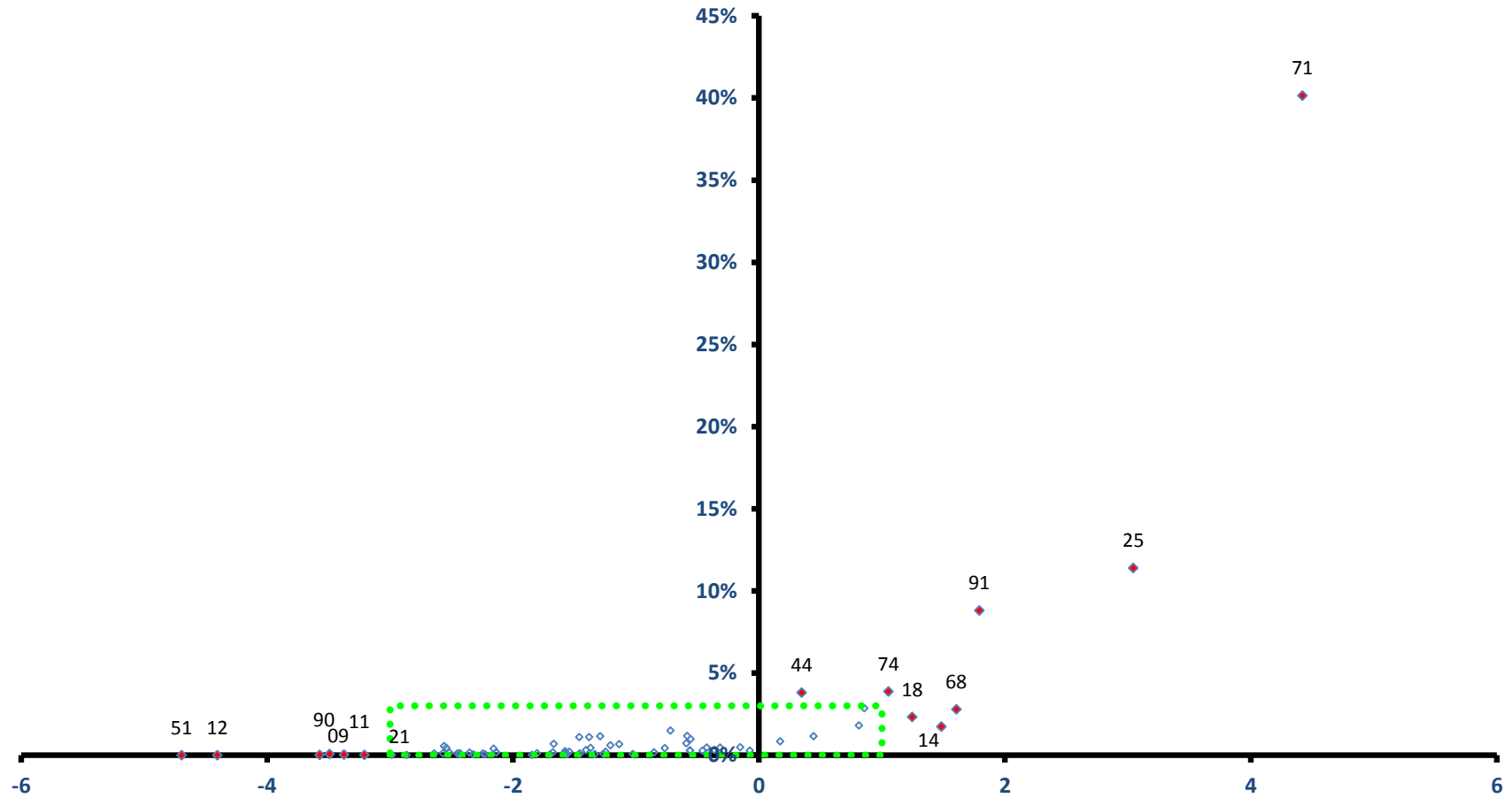

稼ぐ力
(修正特化係数の対数変換値)

芳賀町

全従業者数 24,833 人

雇用力
(従業者割合)

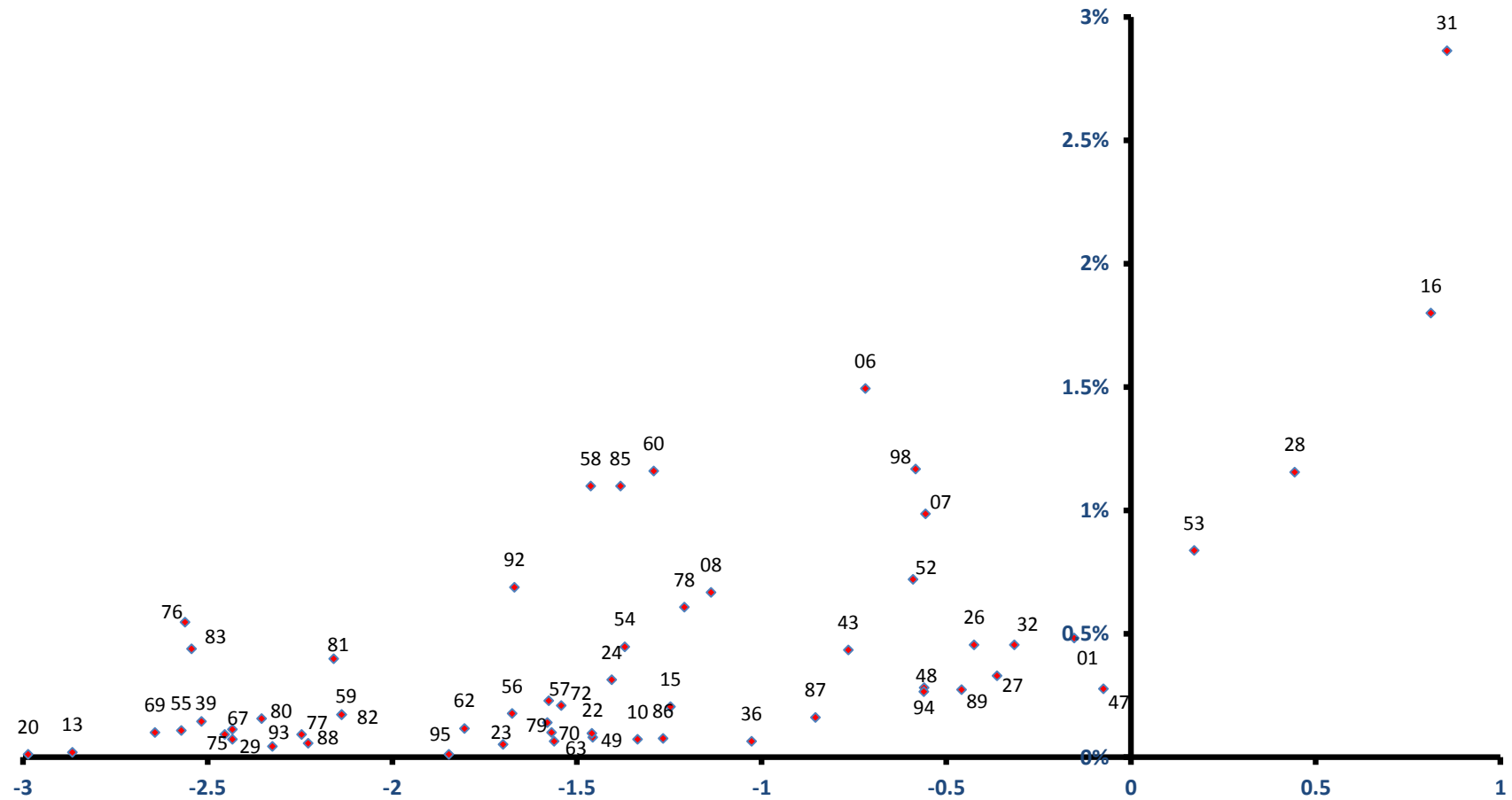

稼ぐ力
(修正特化係数の対数変換値)

壬生町

全従業者数 16,144 人

雇用力
(従業者割合)

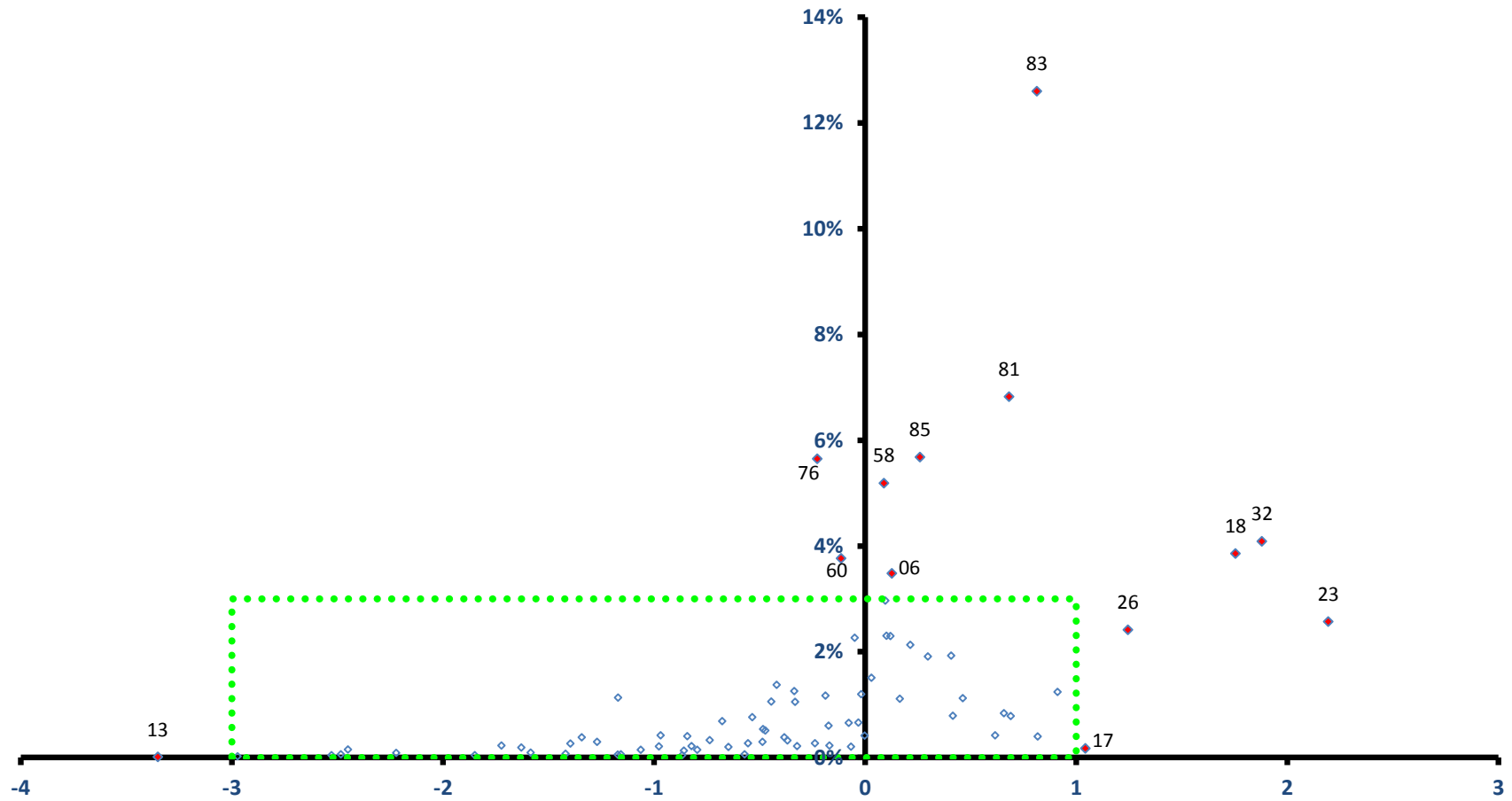

稼ぐ力
(修正特化係数の対数変換値)

壬生町

全従業者数 16,144 人

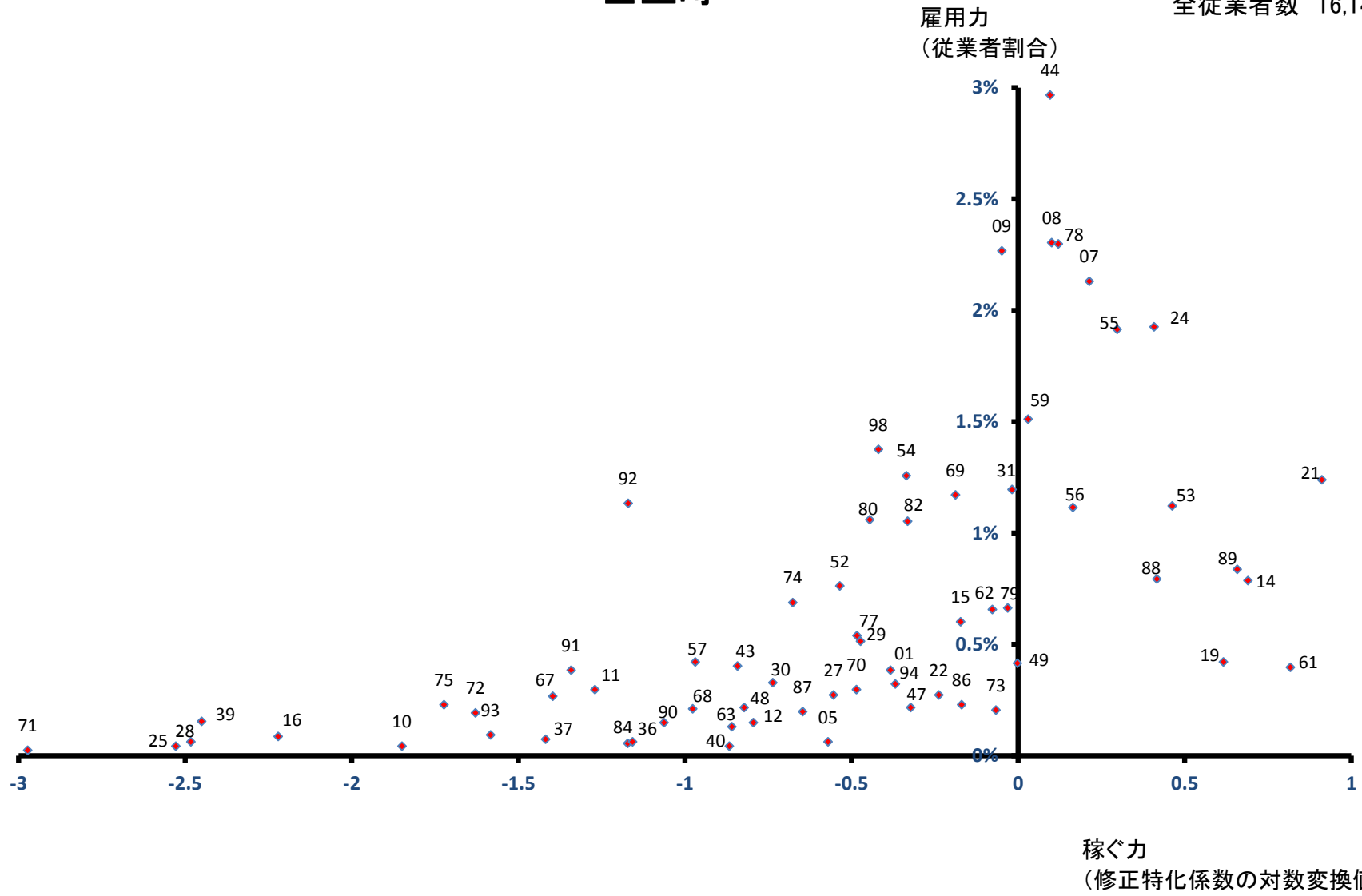

野木町

全従業者数 8,779 人

雇用力
(従業者割合)

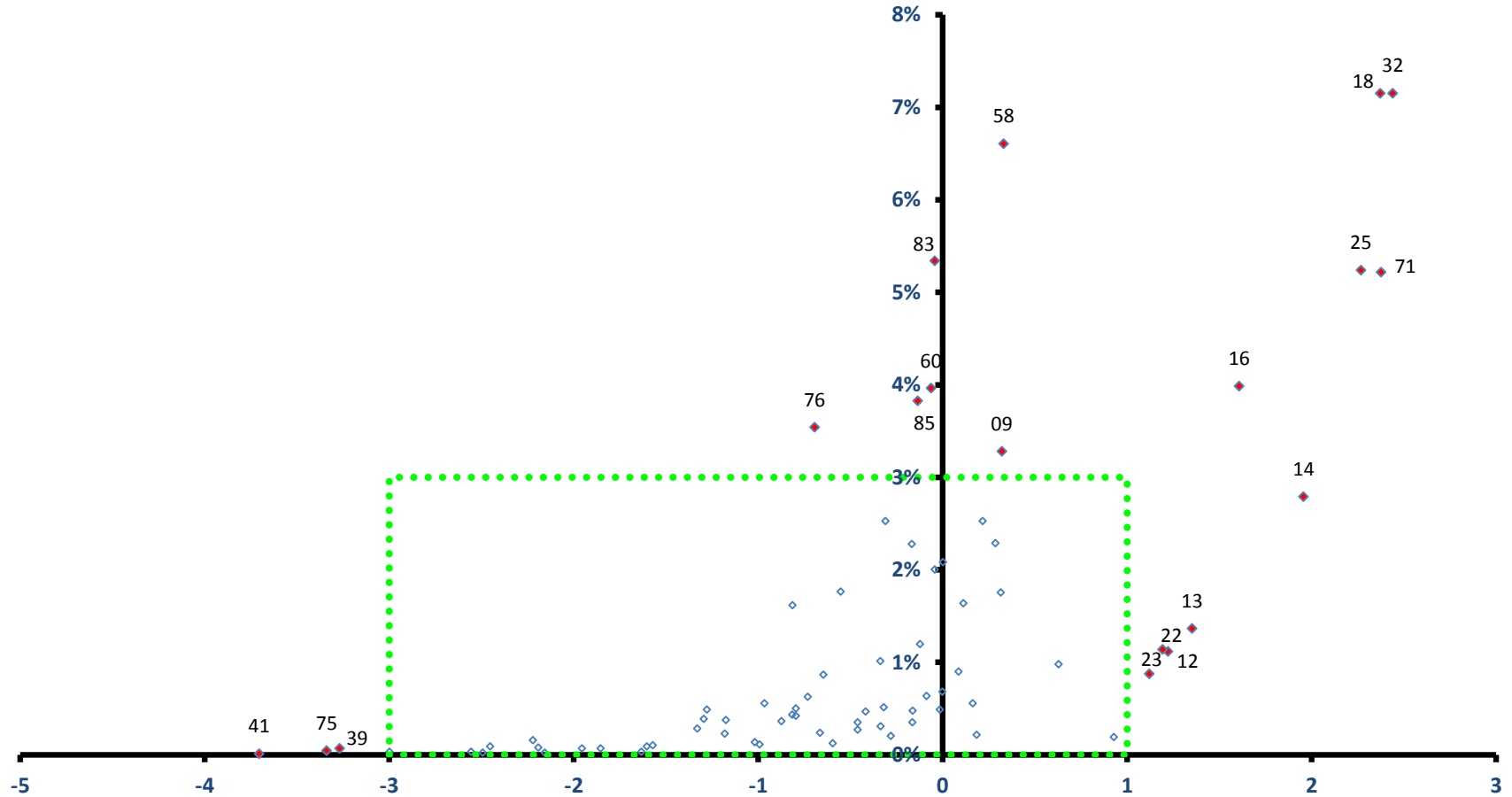

稼ぐ力
(修正特化係数の対数変換値)

野木町

全従業者数 8,779 人

雇用力
(従業者割合)

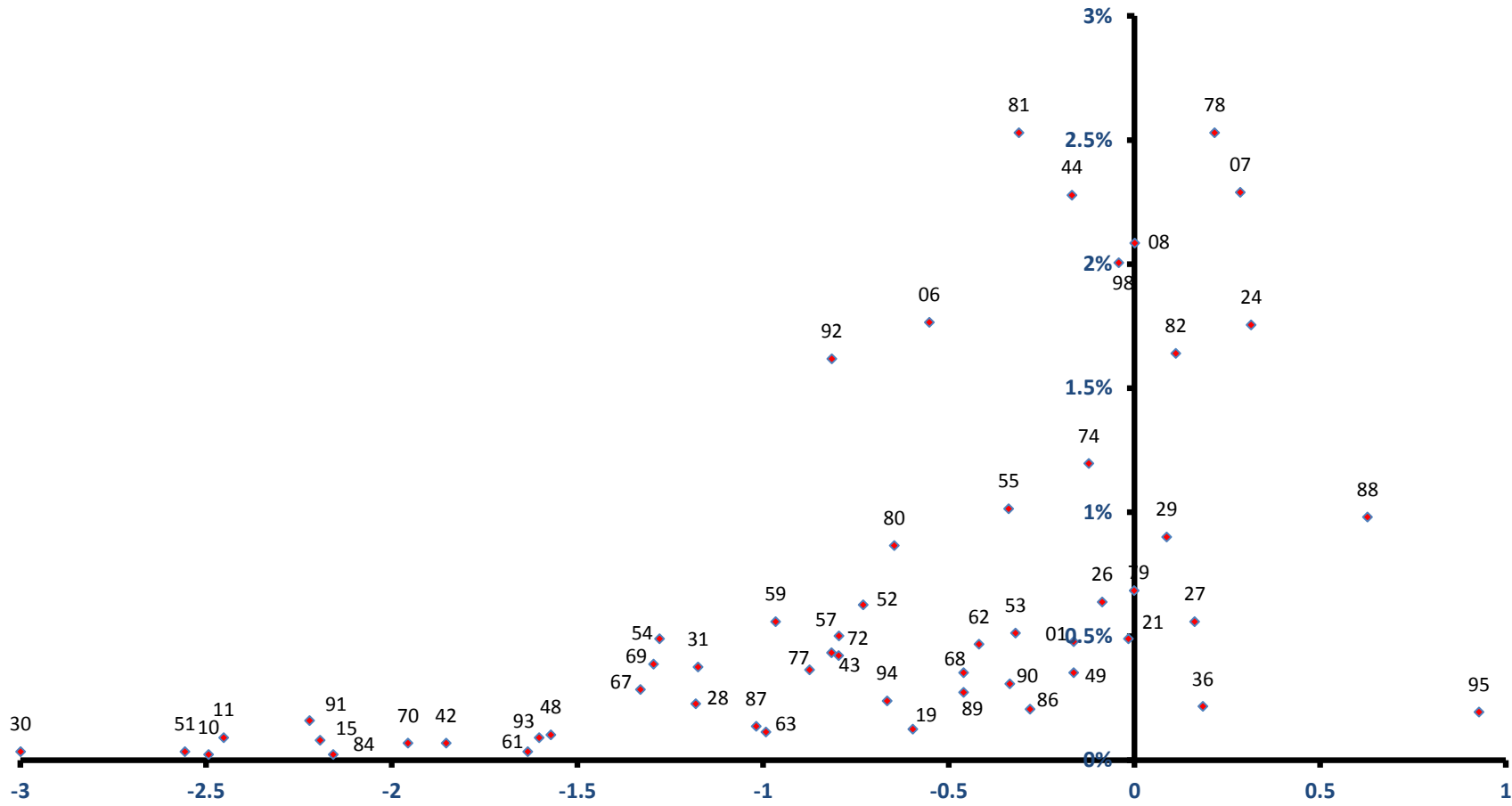

稼ぐ力
(修正特化係数の対数変換値)

大平町

雇用力
(従業者割合)

全従業者数 12,552 人

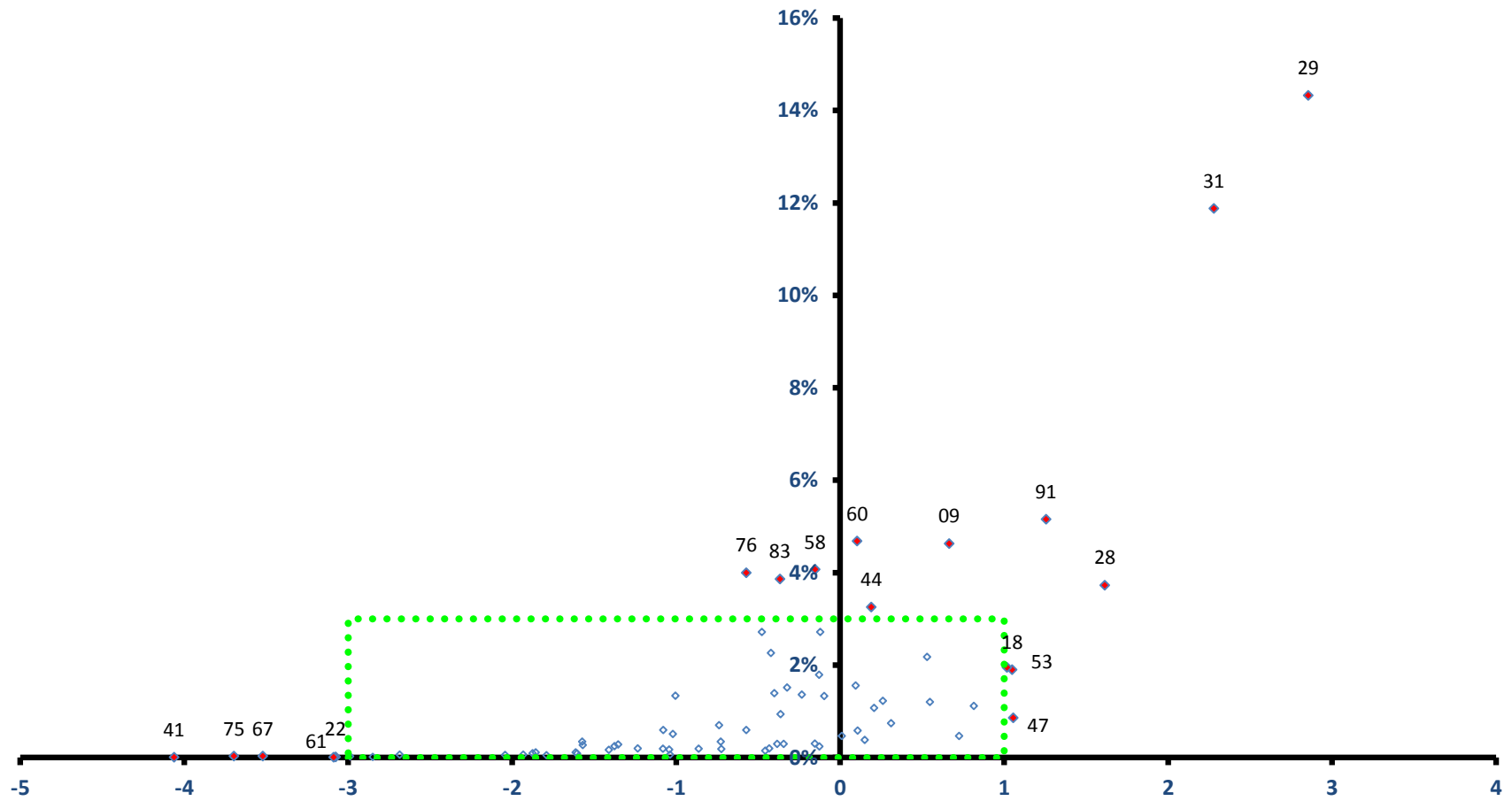

稼ぐ力
(修正特化係数の対数変換値)

大平町

全従業者数 12,552 人

雇用力
(従業者割合)

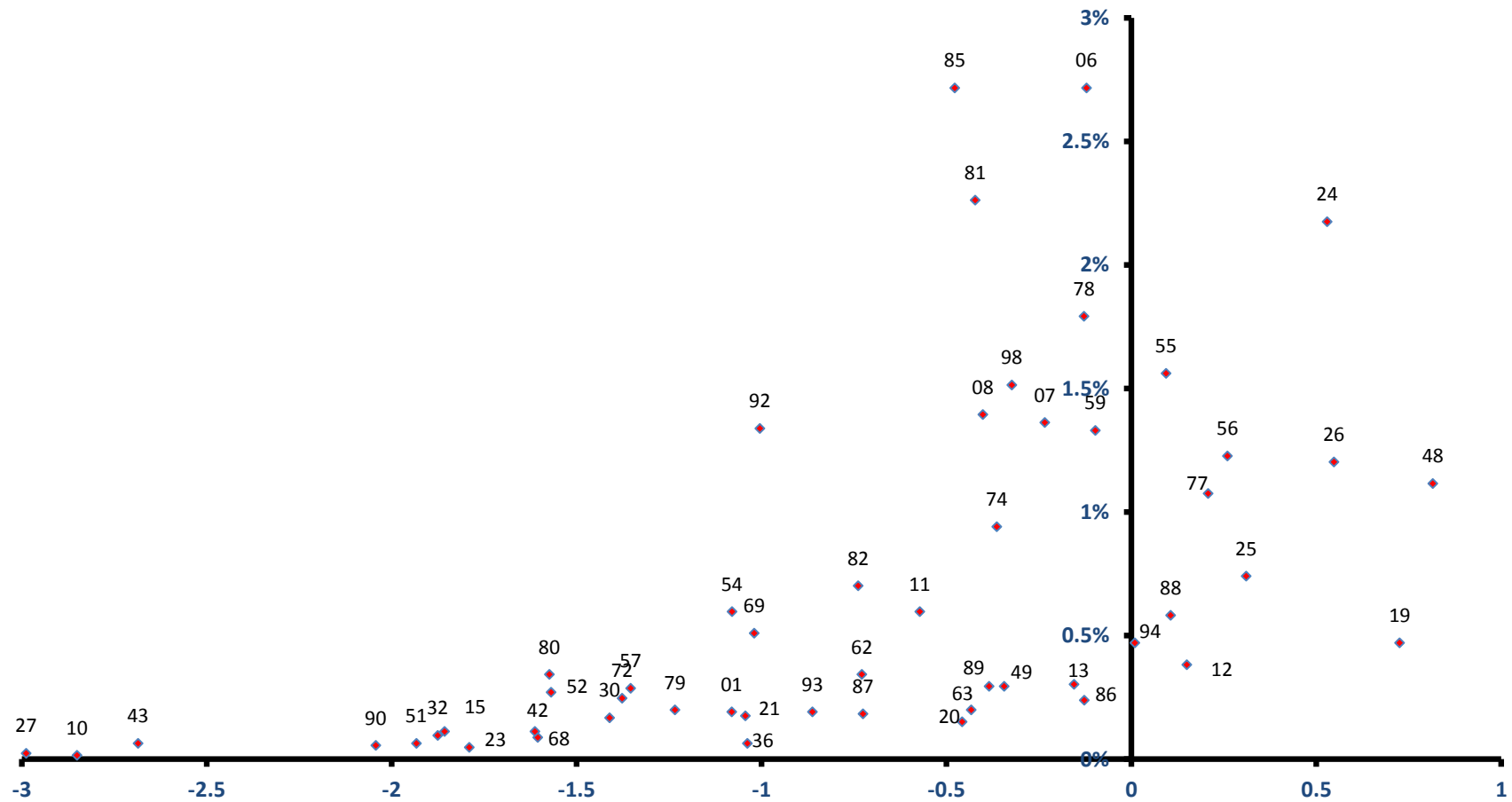

稼ぐ力
(修正特化係数の対数変換値)

藤岡町

全従業者数 5,897 人

雇用力
(従業者割合)

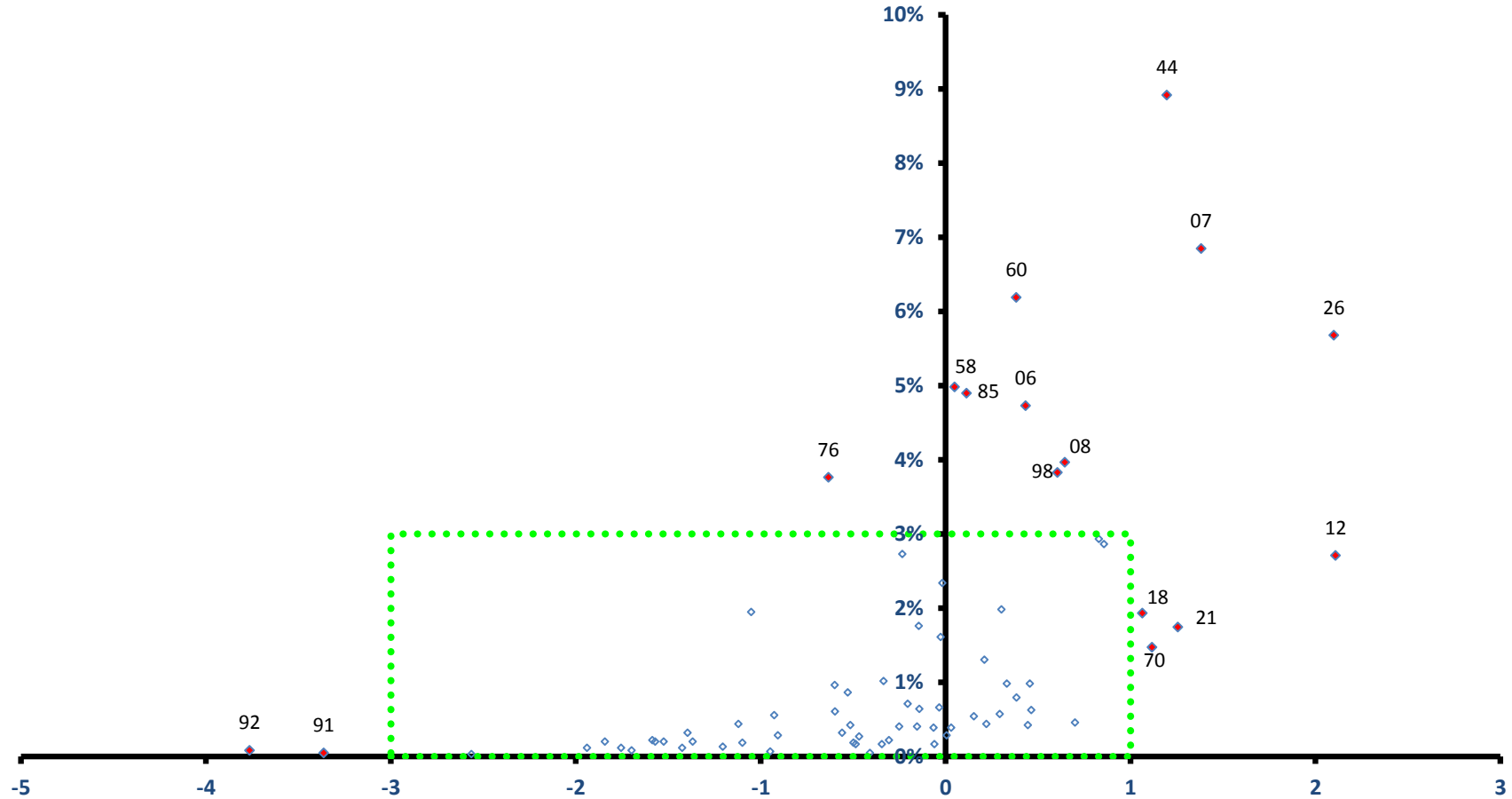

稼ぐ力
(修正特化係数の対数変換値)

藤岡町

全従業者数 5,897 人

雇用力
(従業者割合)

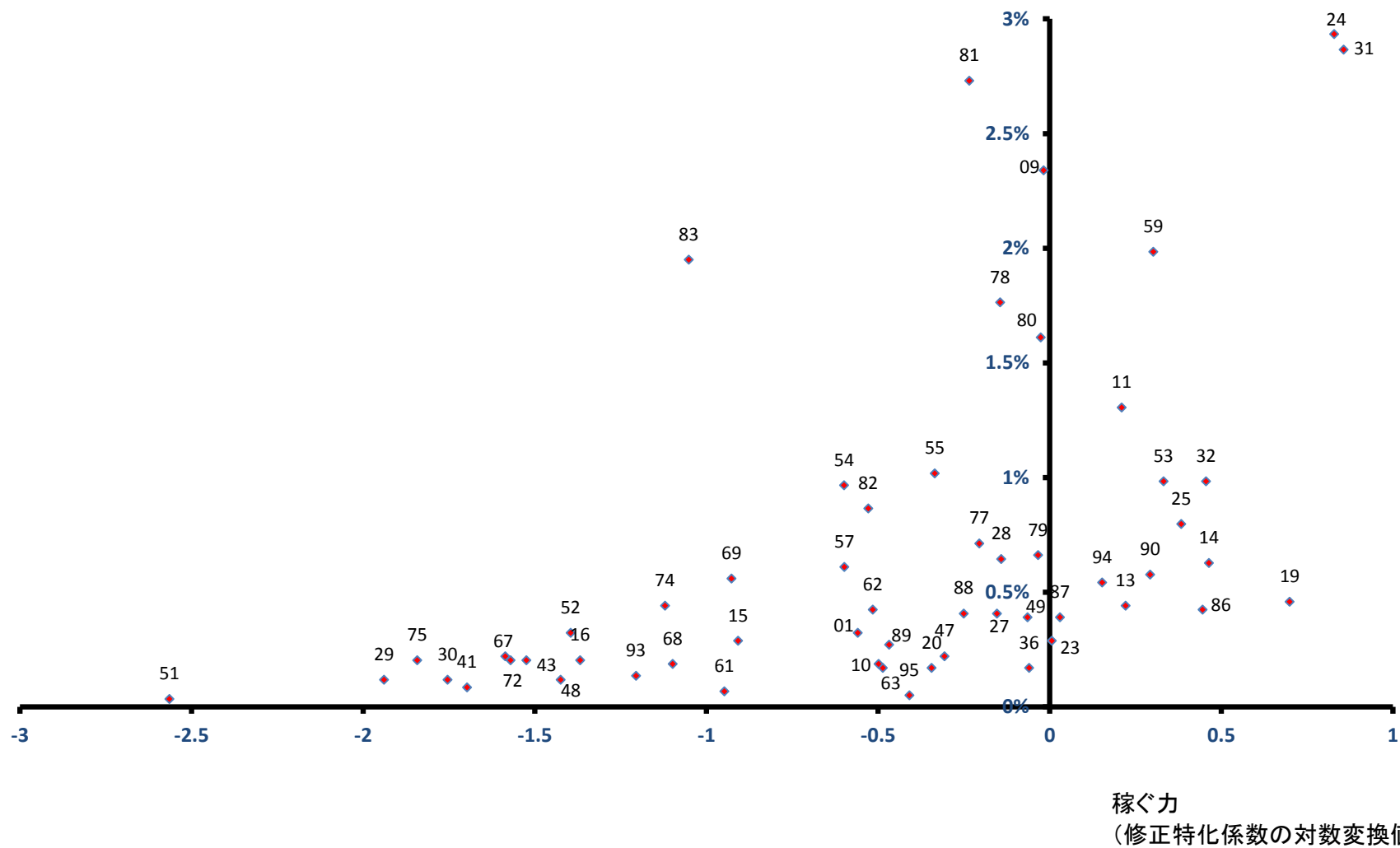

岩舟町

全従業員数 8,358 人

雇用力
(従業員割合)

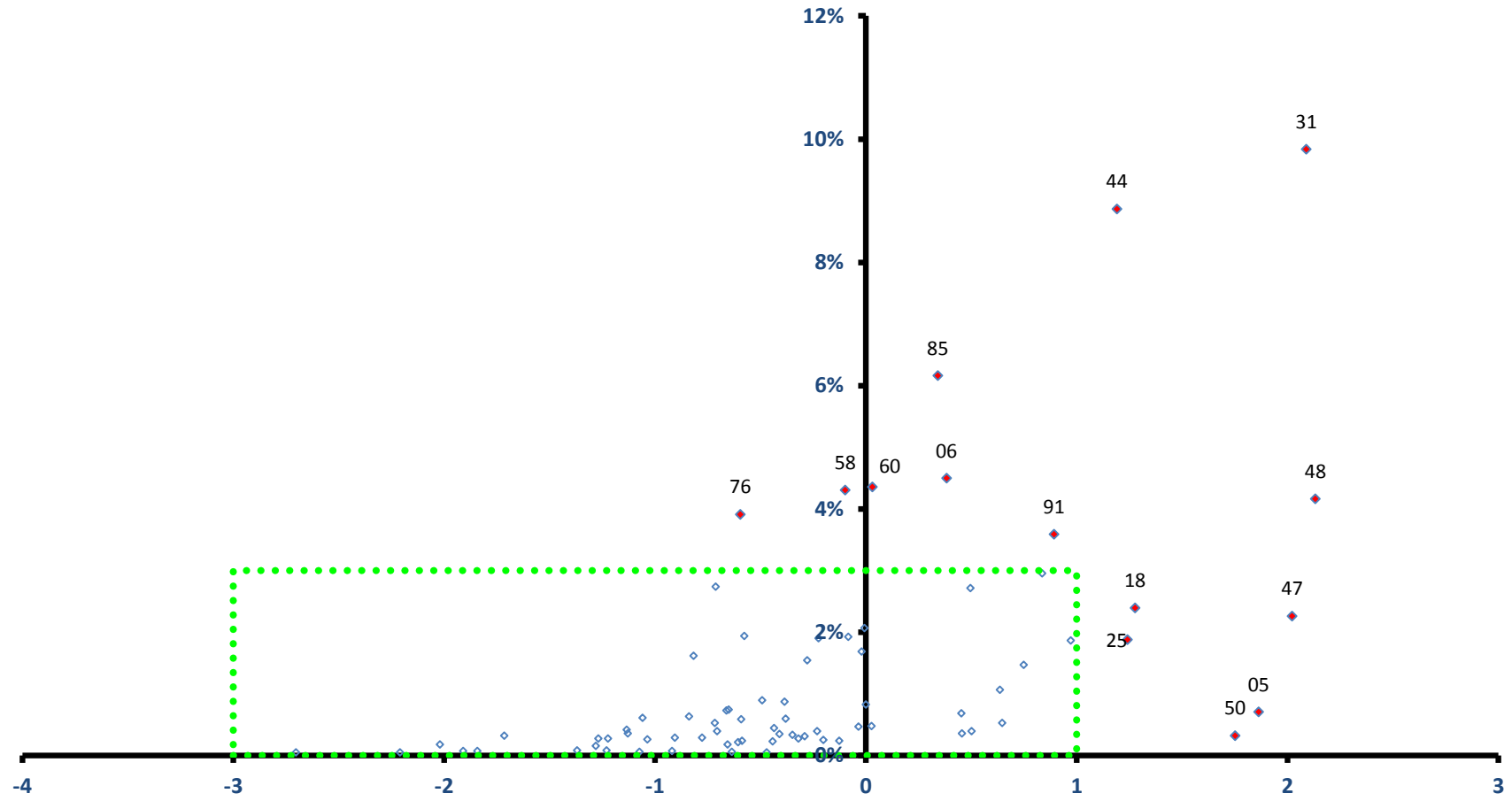

稼ぐ力
(修正特化係数の対数変換値)

岩舟町

全従業者数 8,358 人

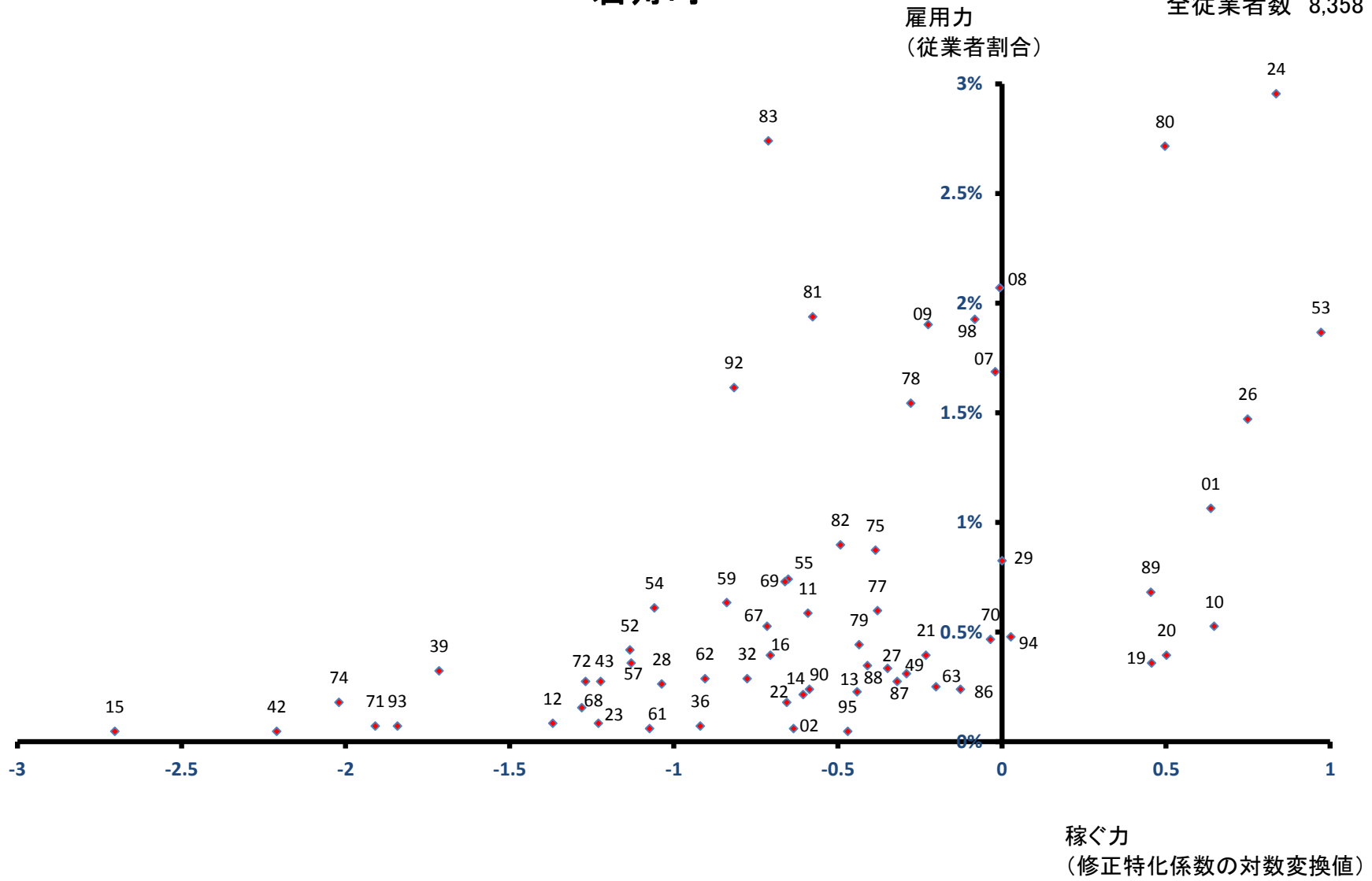

都賀町

雇用力
(従業員割合)

全従業員数 4,182 人

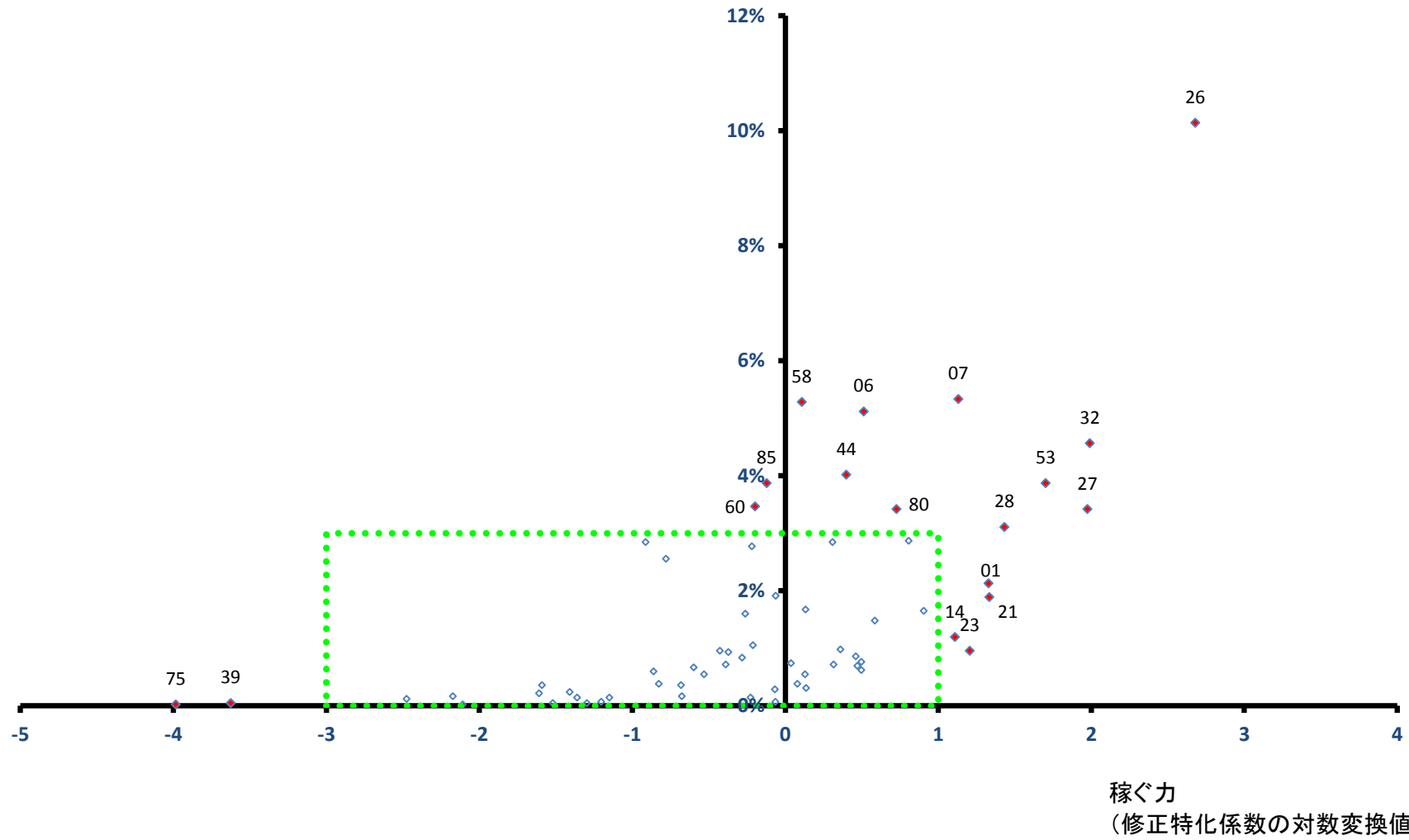

都賀町

全従業者数 4,182 人

雇用力
(従業者割合)

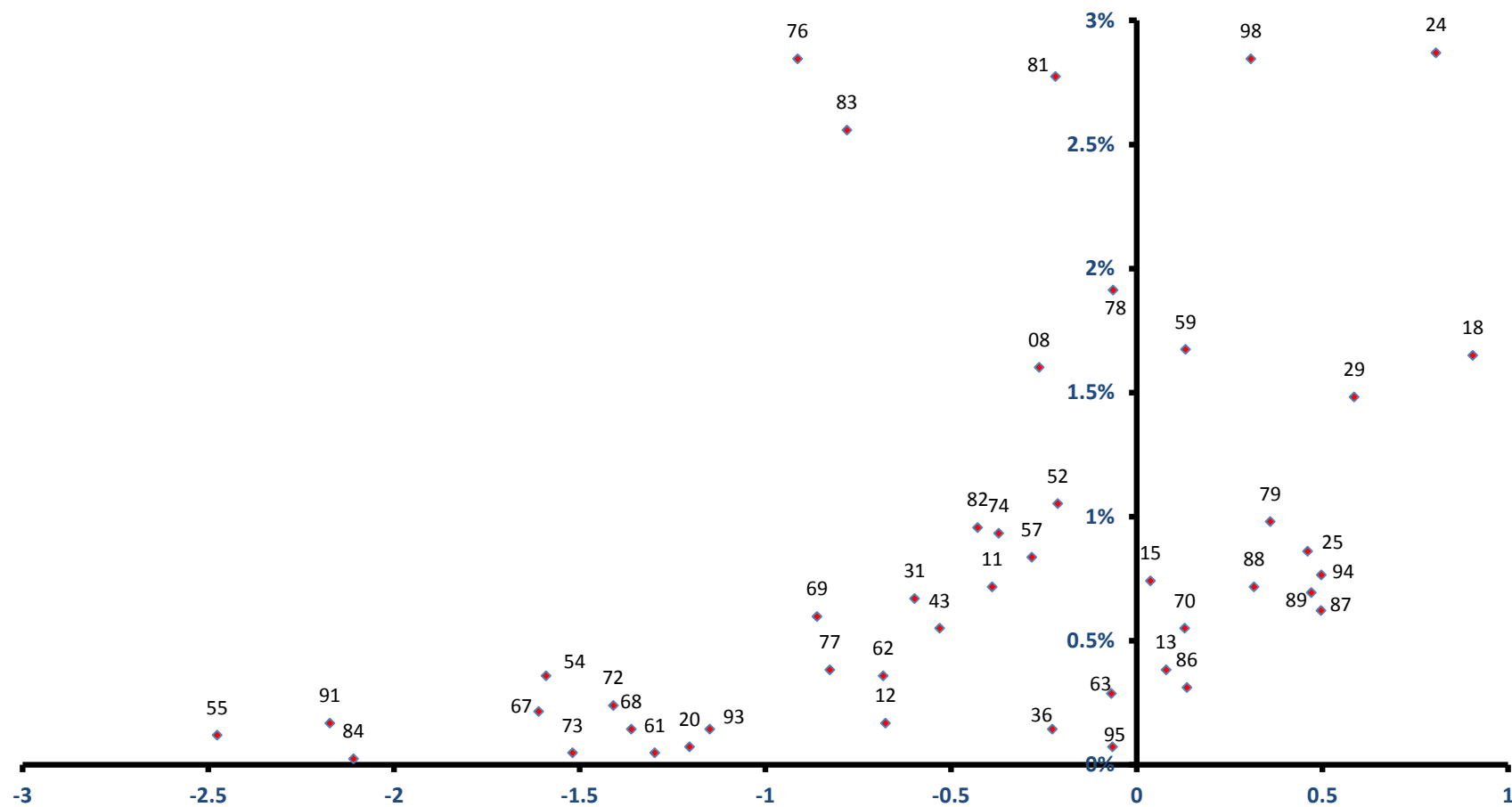

稼ぐ力
(修正特化係数の対数変換値)

塩谷町

雇用力
(従業者割合)

全従業者数 3,912 人

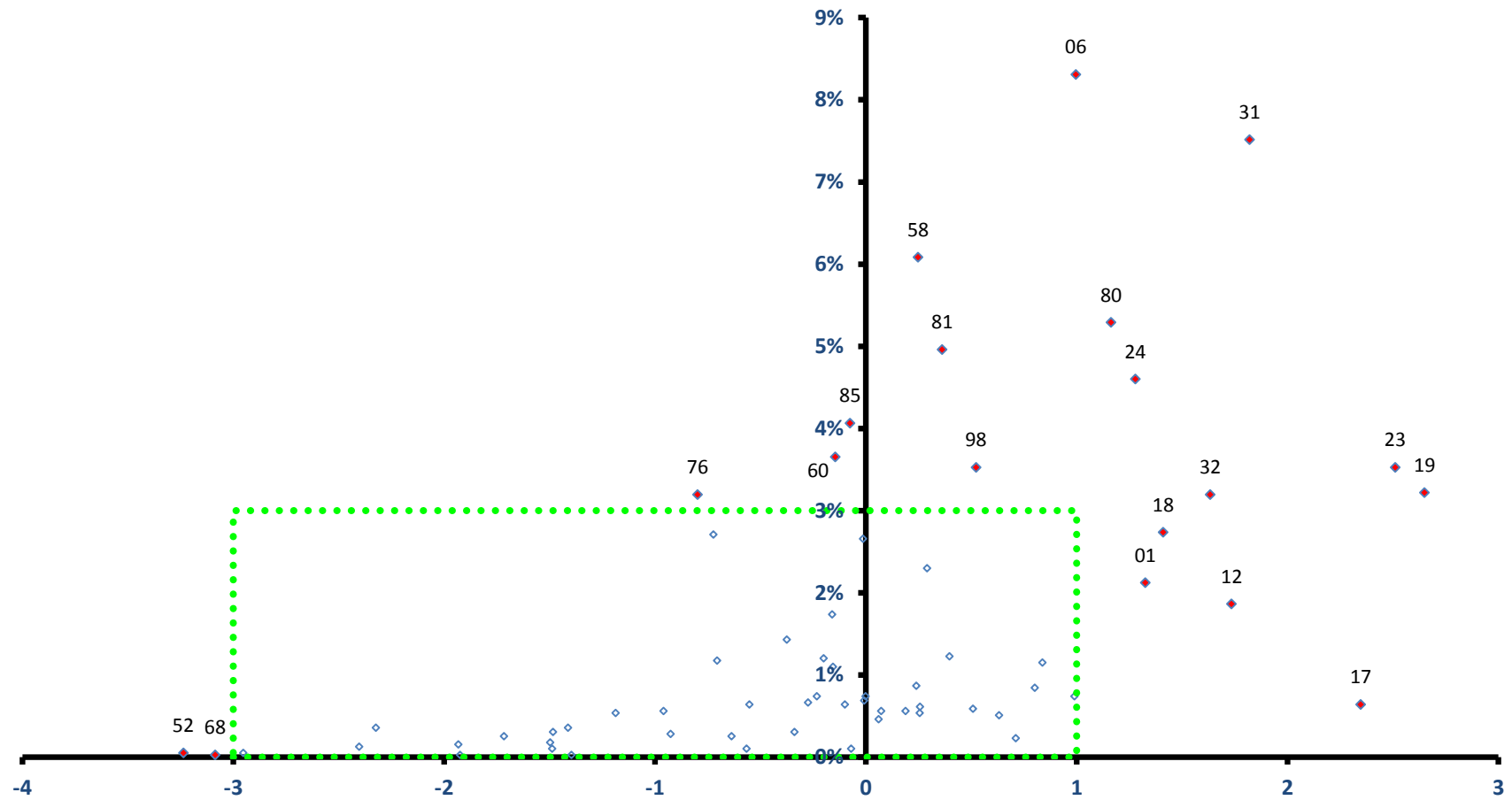

稼ぐ力
(修正特化係数の対数変換値)

塩谷町

全従業者数 3,912 人

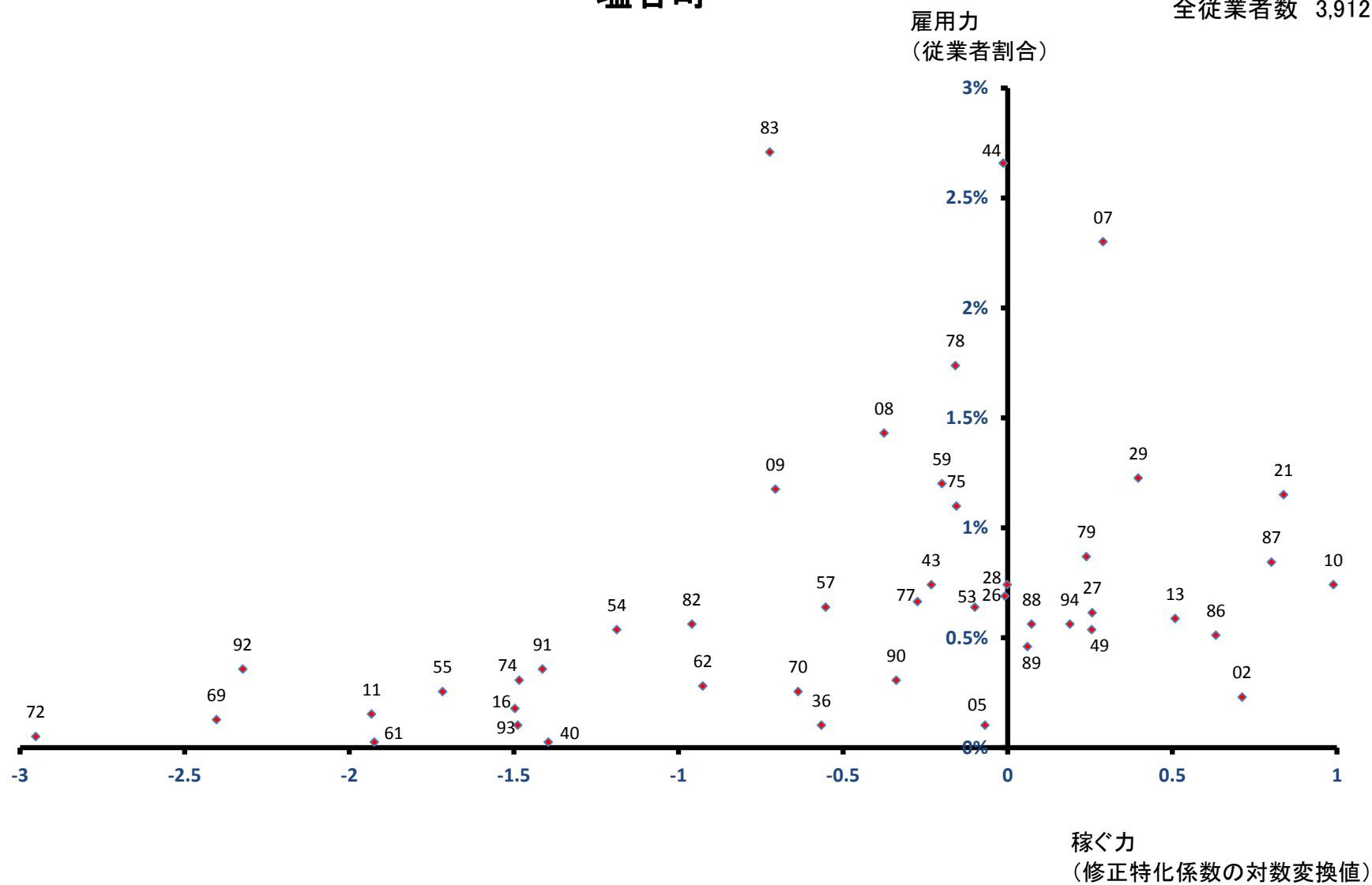

高根沢町

雇用力
(従業員割合)

全従業員数 10,499 人

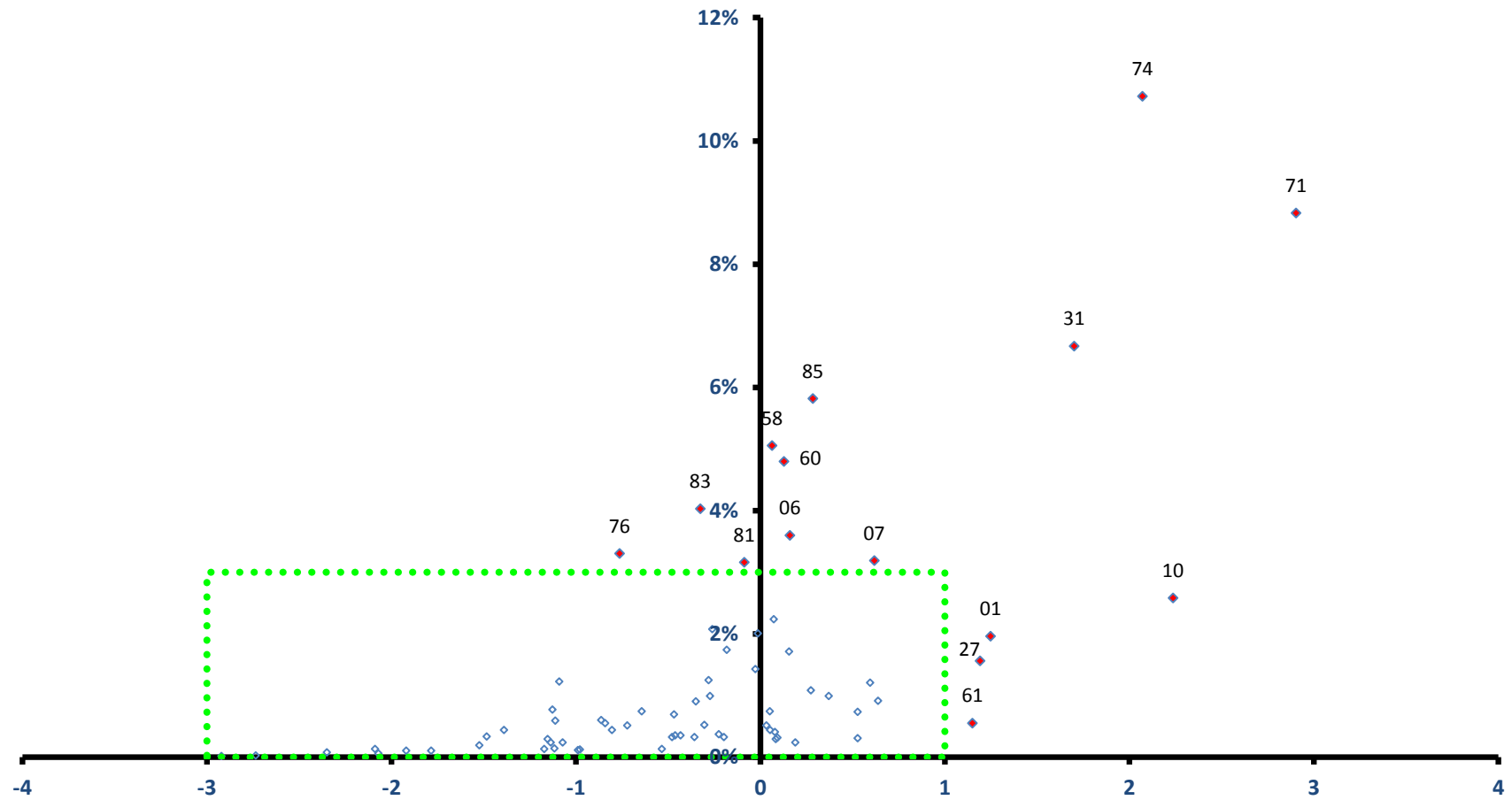

稼ぐ力

(修正特化係数の対数変換値)

高根沢町

全従業者数 10,499 人

雇用力
(従業者割合)

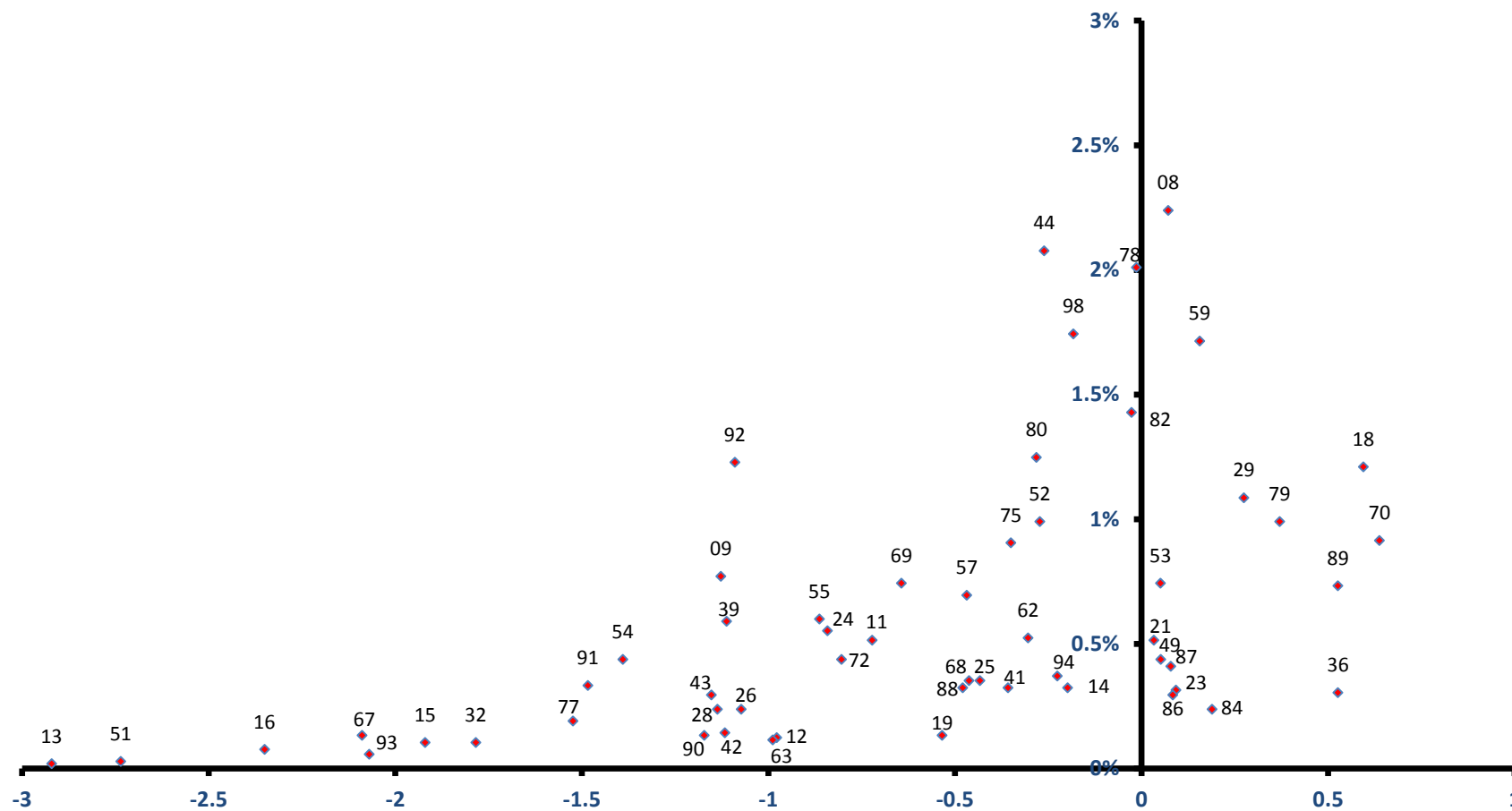

稼ぐ力
(修正特化係数の対数変換値)

那須町

全従業者数 14,431 人

雇用力
(従業者割合)

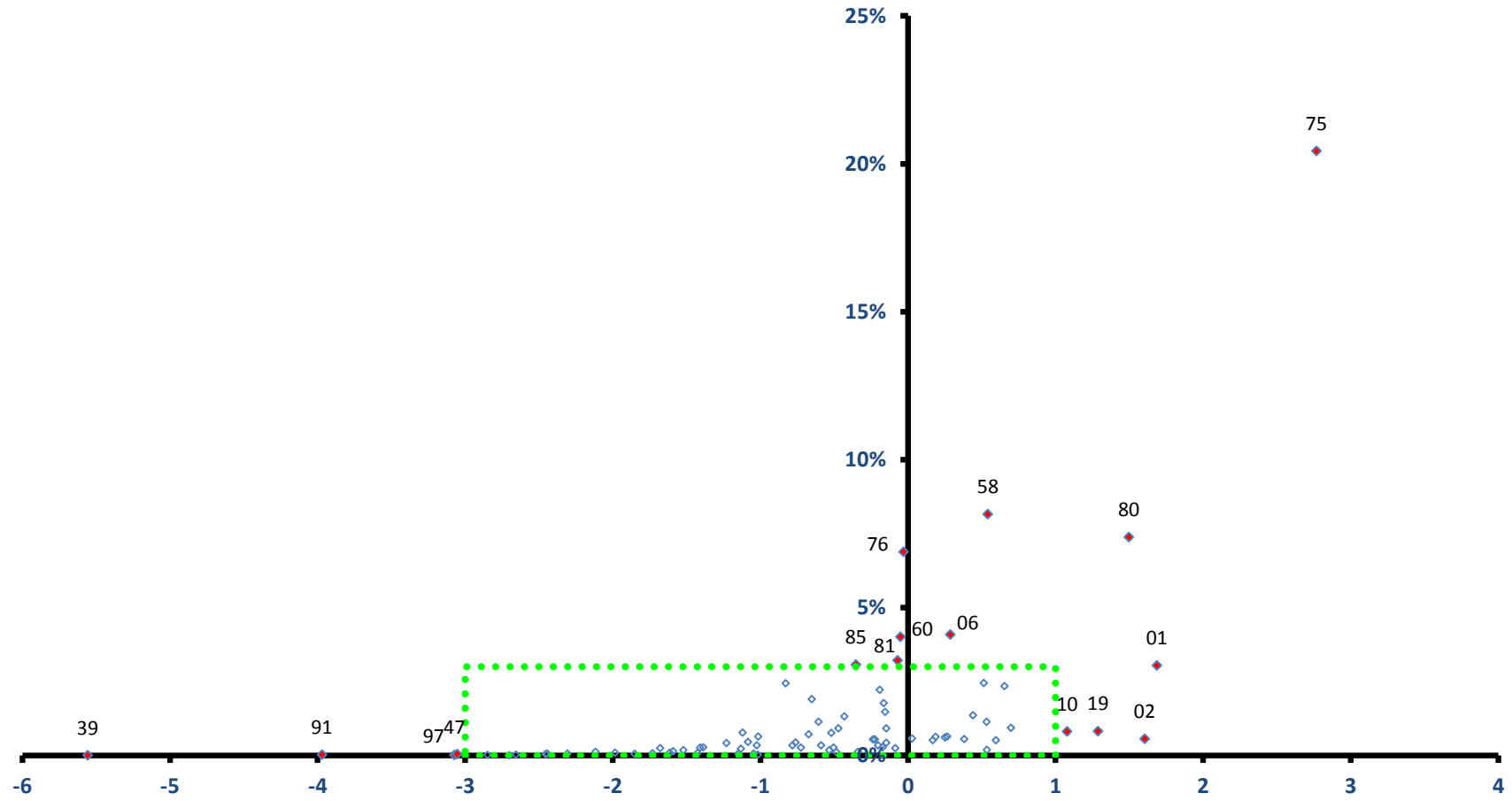

稼ぐ力
(修正特化係数の対数変換値)

那須町

全従業者数 14,431 人

雇用力
(従業者割合)

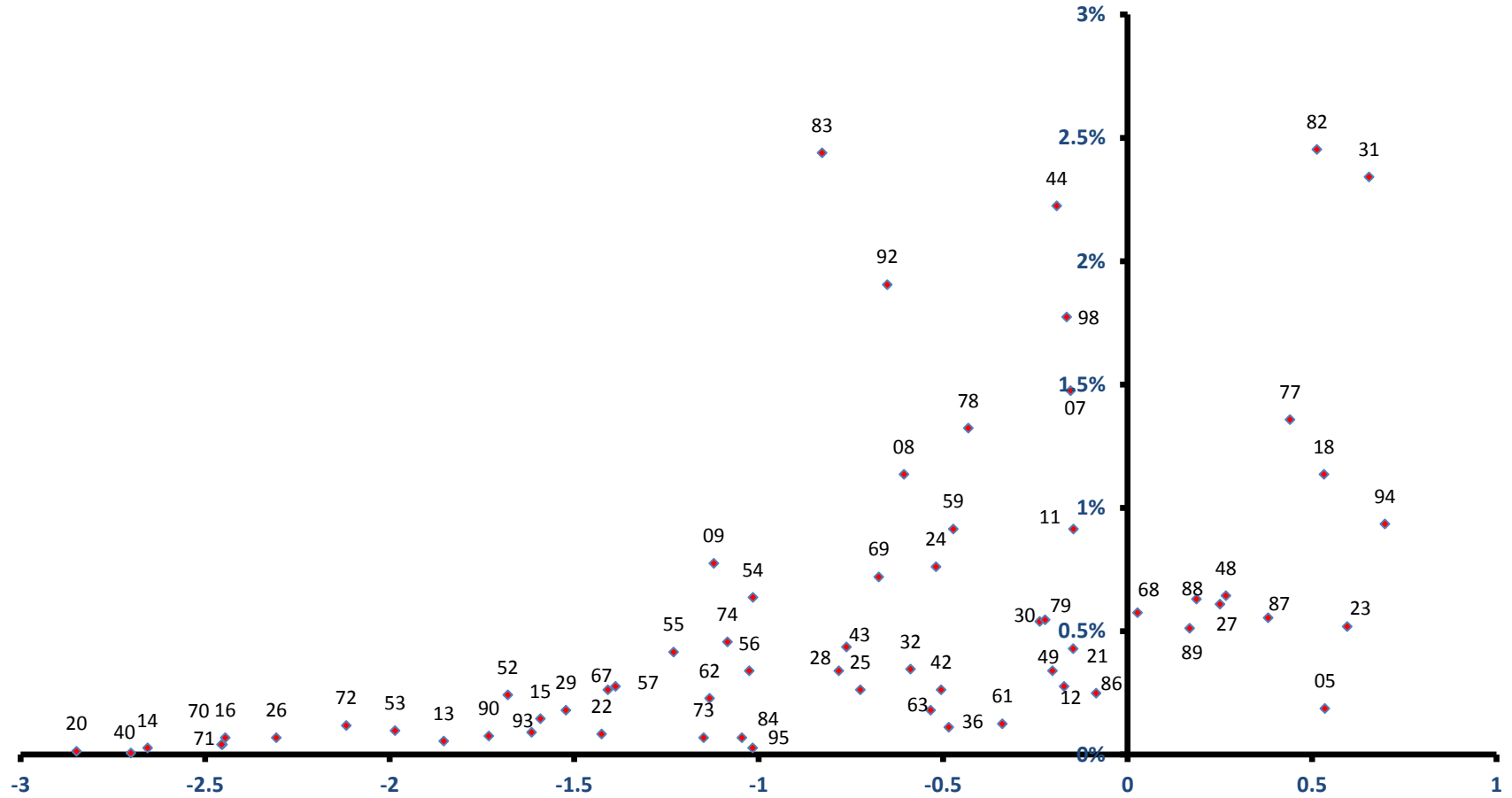

稼ぐ力
(修正特化係数の対数変換値)

那珂川町

雇用力
(従業者割合)

全従業者数 7,222 人

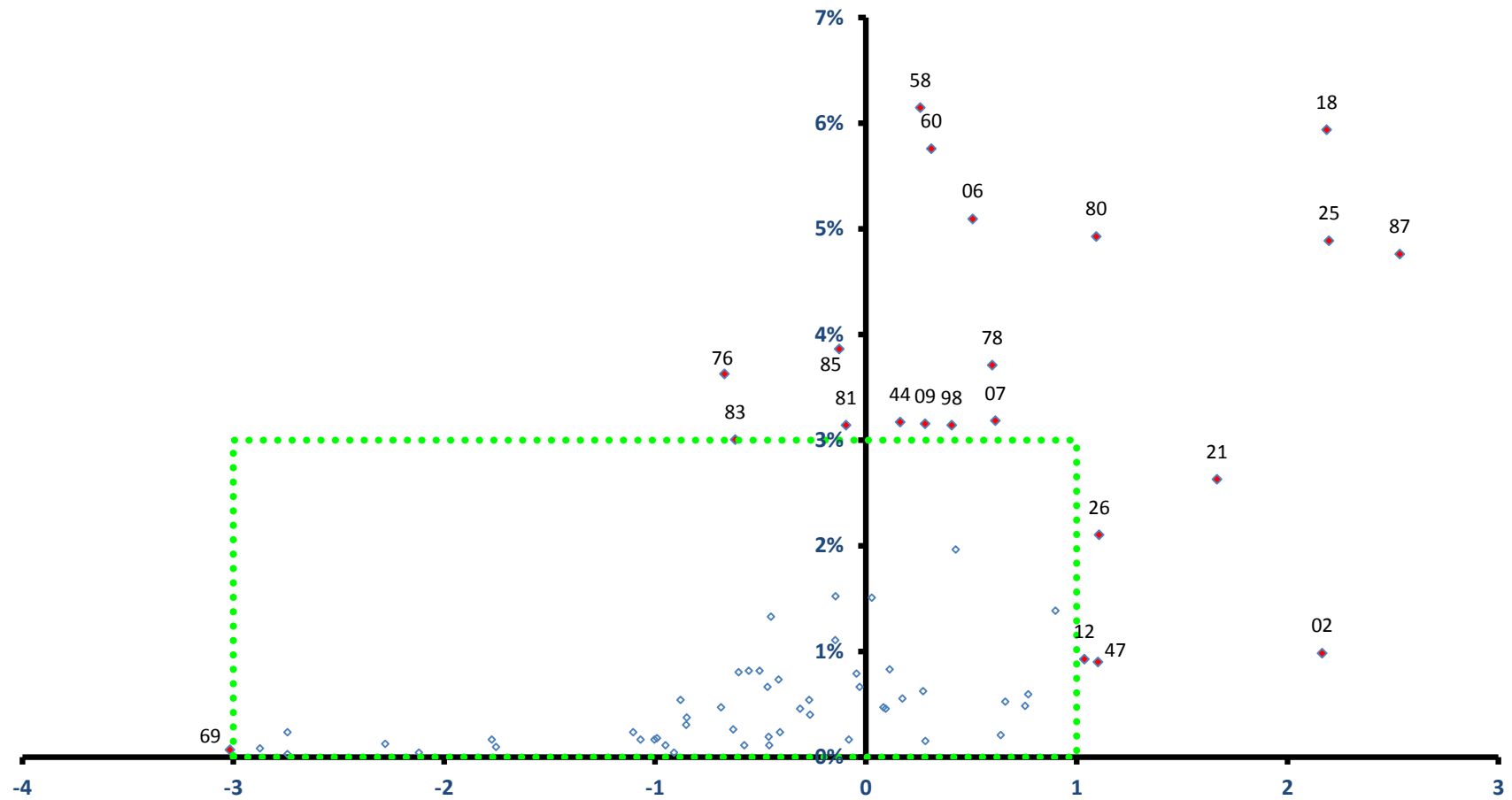

稼ぐ力
(修正特化係数の対数変換値)

那珂川町

全従業者数 7,222 人

雇用力
(従業者割合)

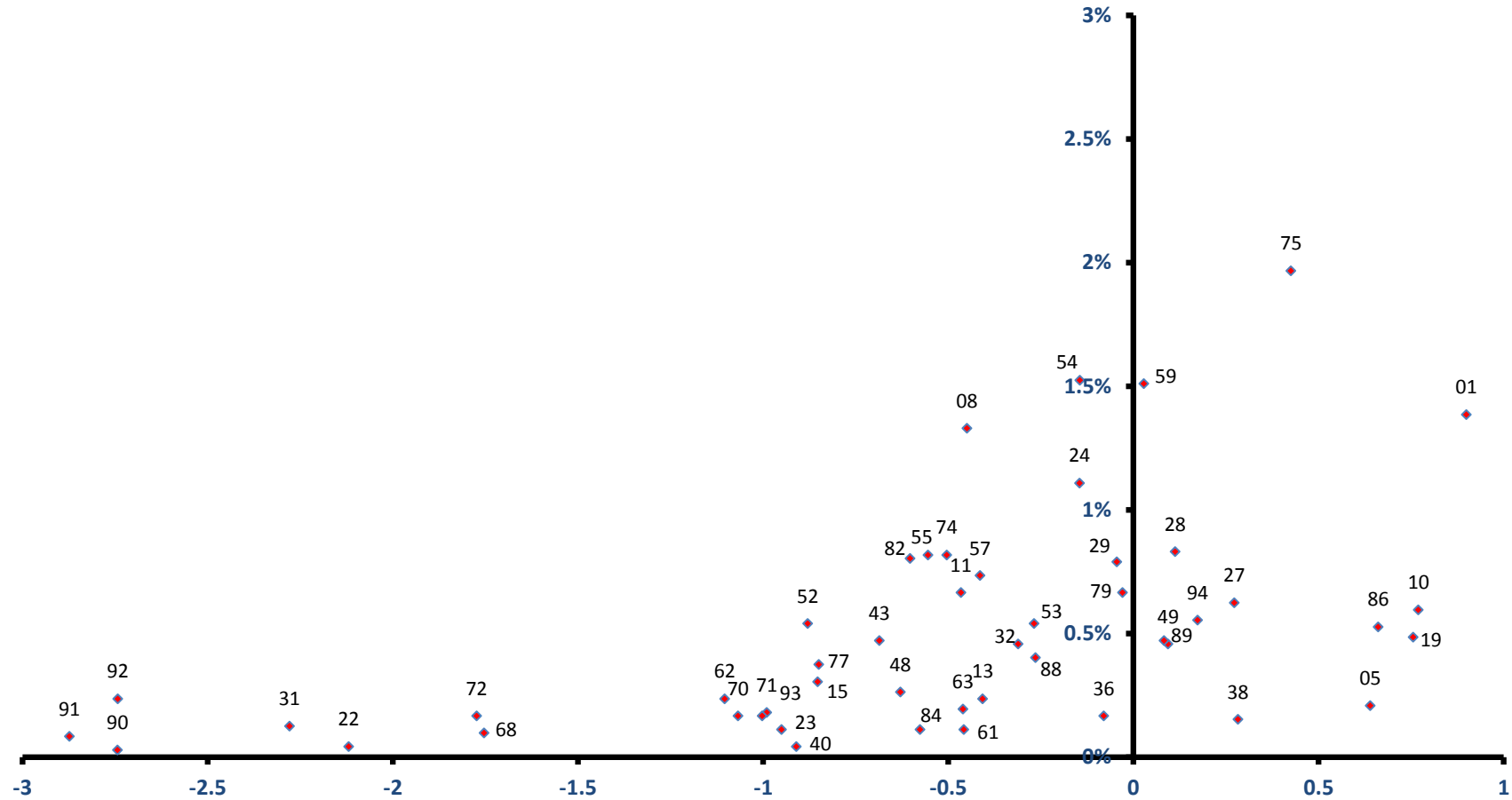

稼ぐ力
(修正特化係数の対数変換値)