

茨城県

全就業者数 1,355,813 人

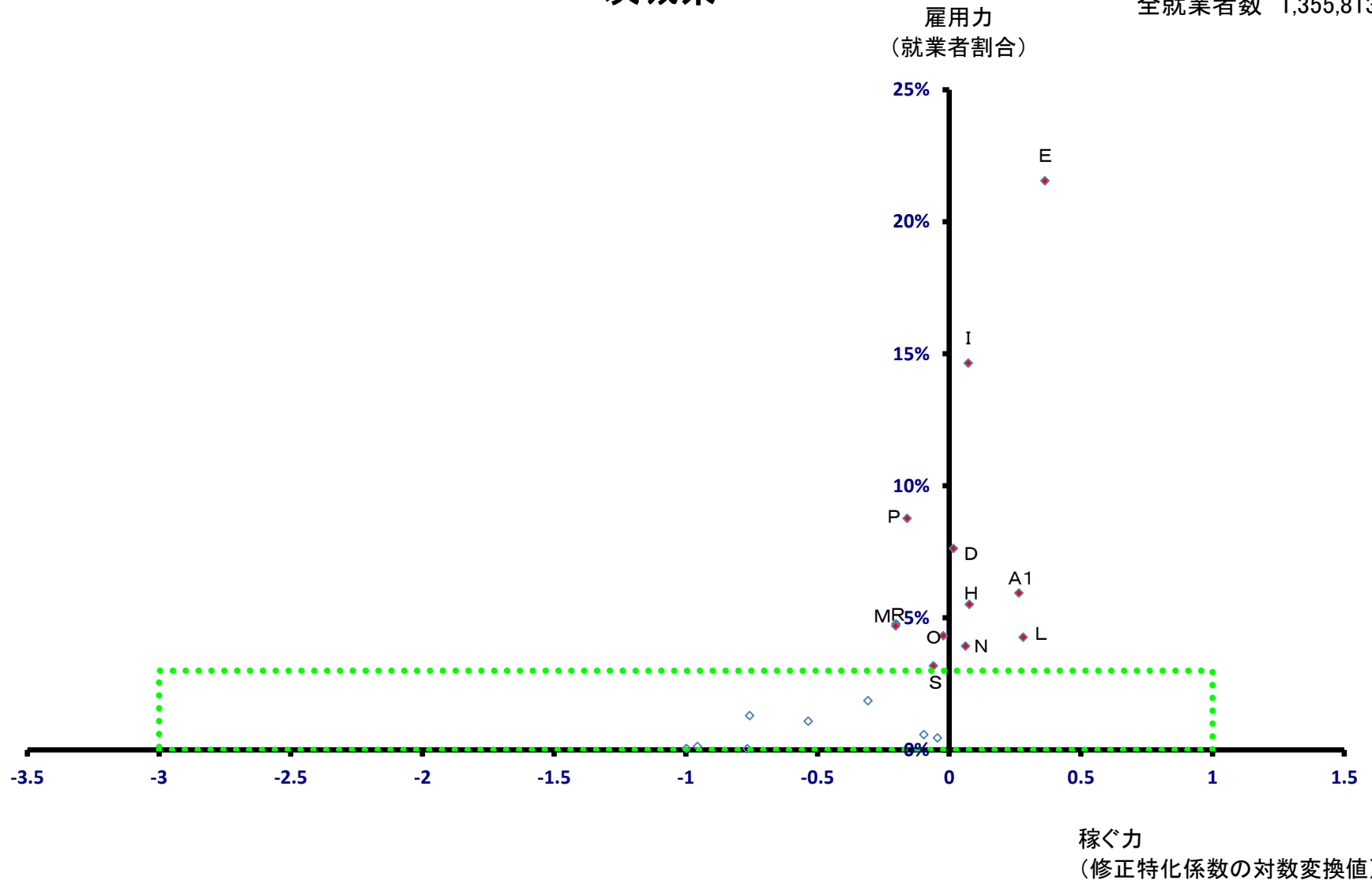

茨城県

全就業者数 1,355,813 人

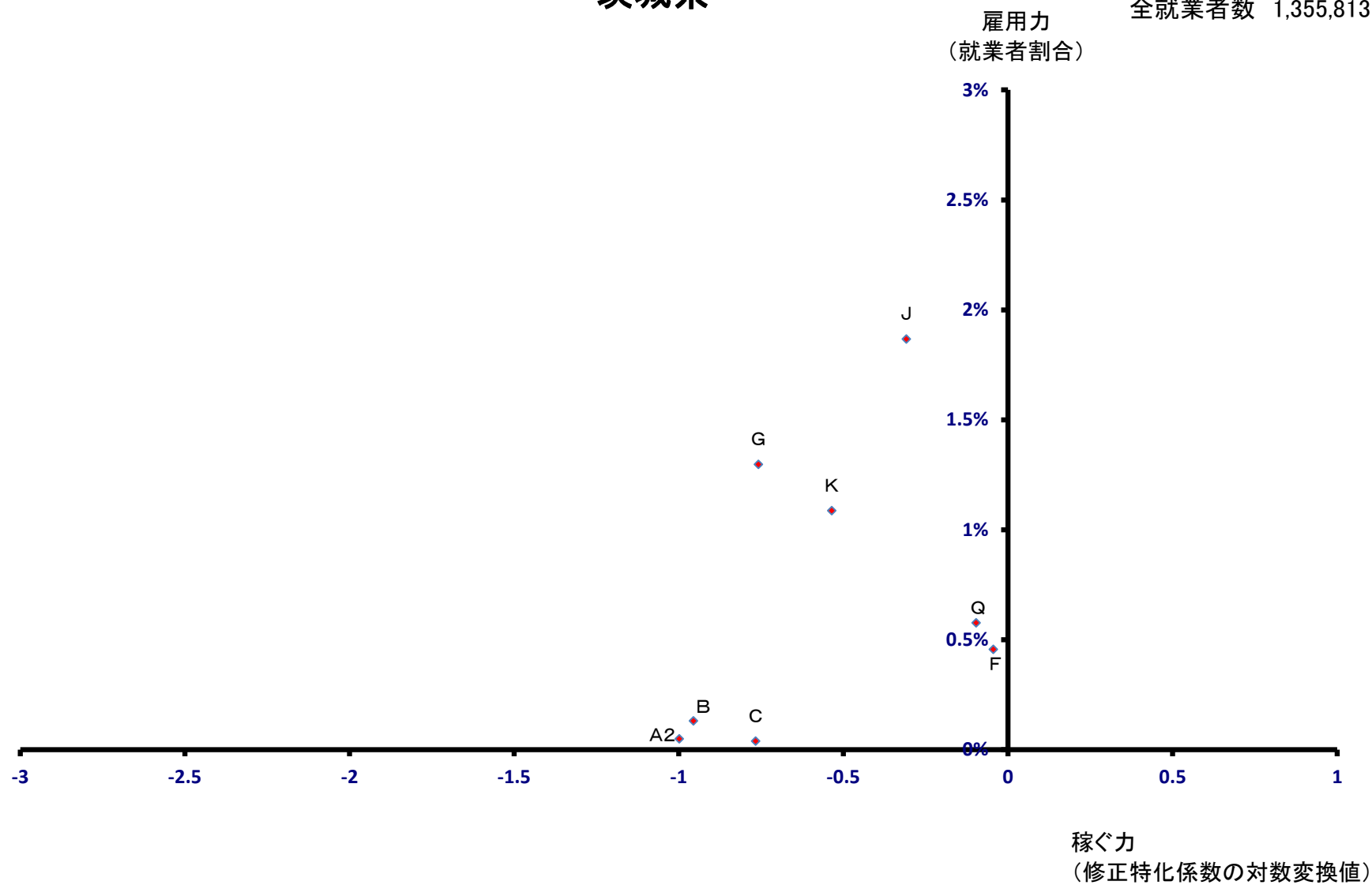

水戸市

全就業者数 148,190 人

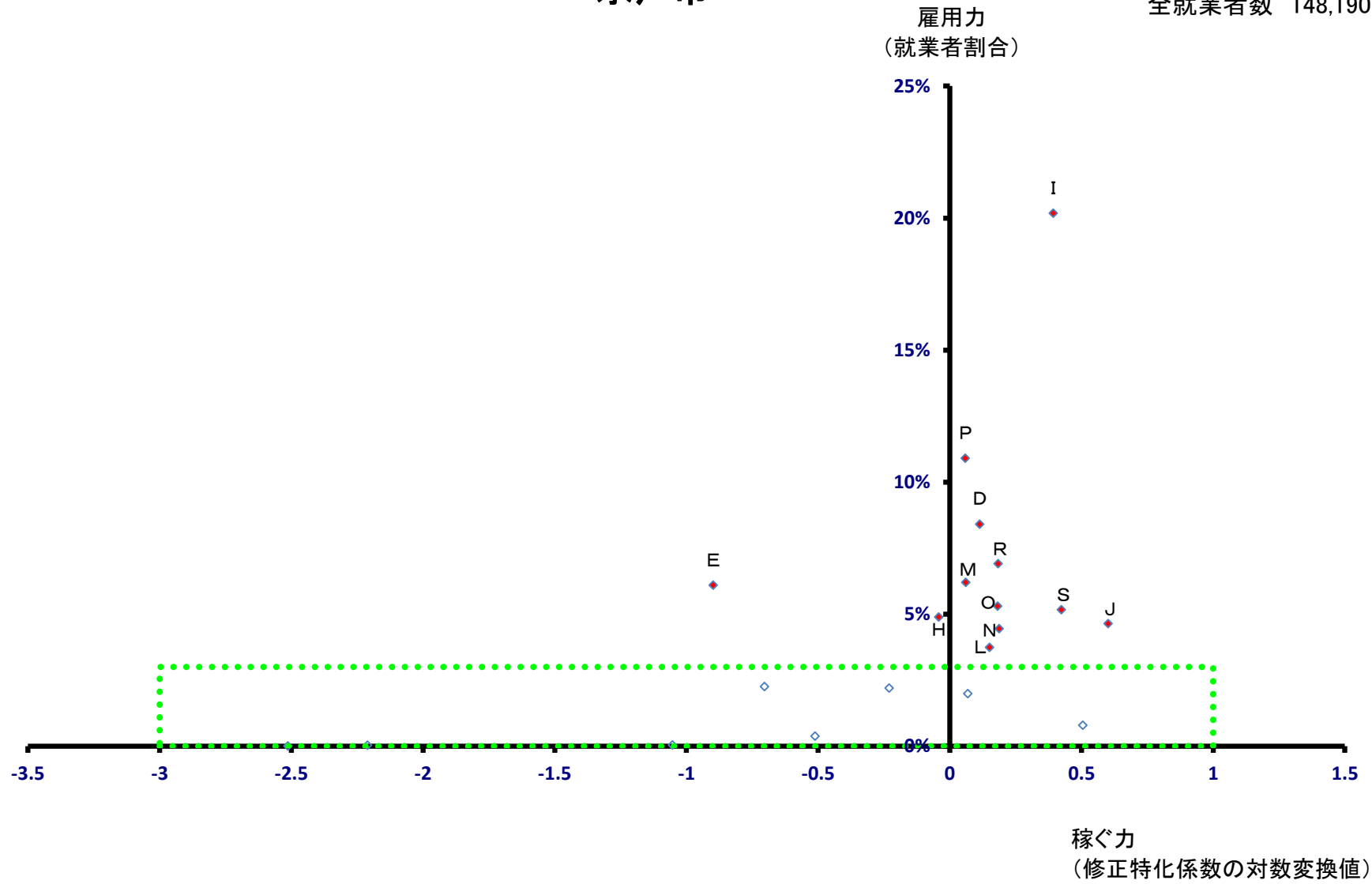

水戸市

全就業者数 148,190 人

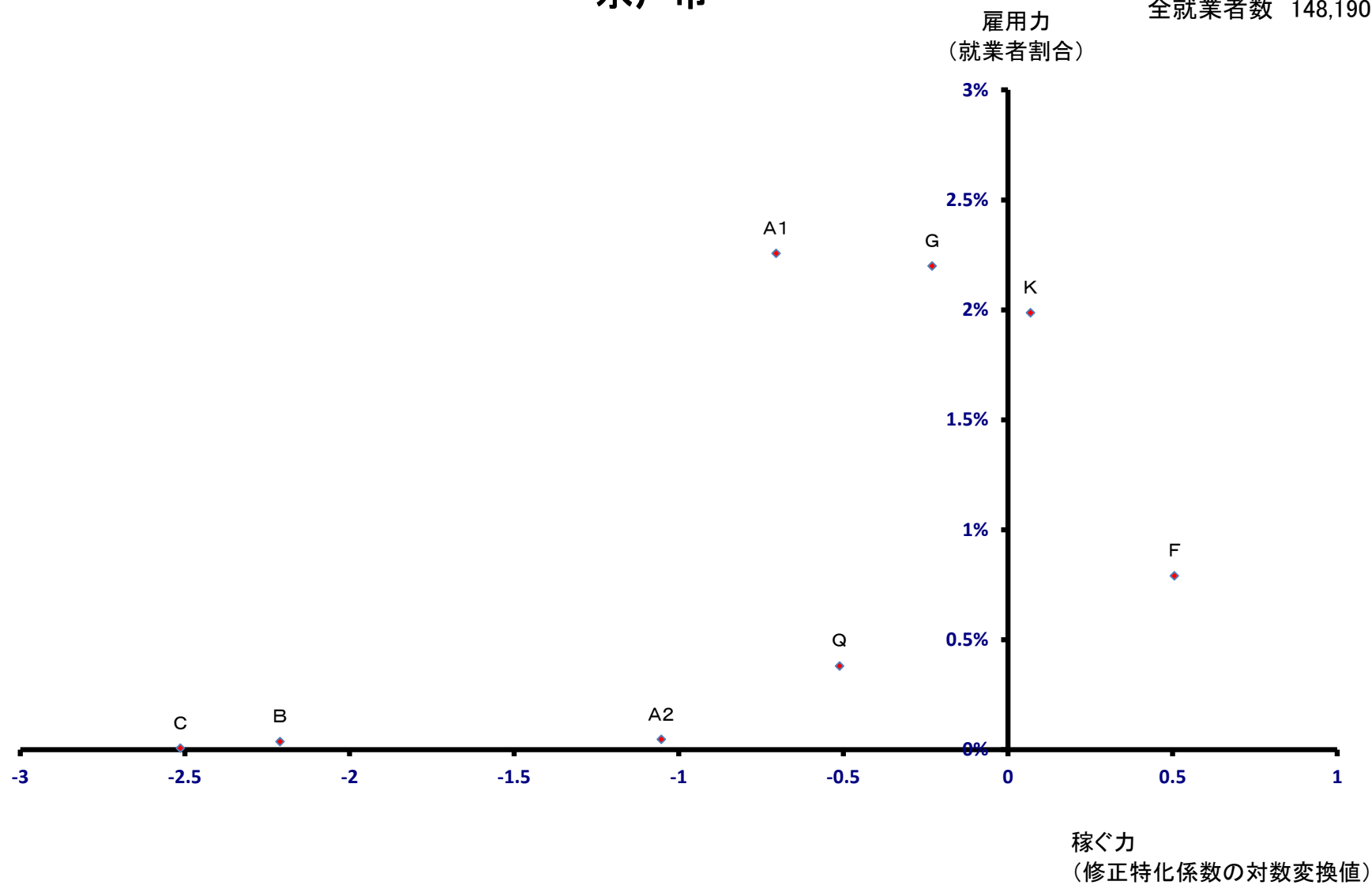

日立市

全就業者数 96,782 人

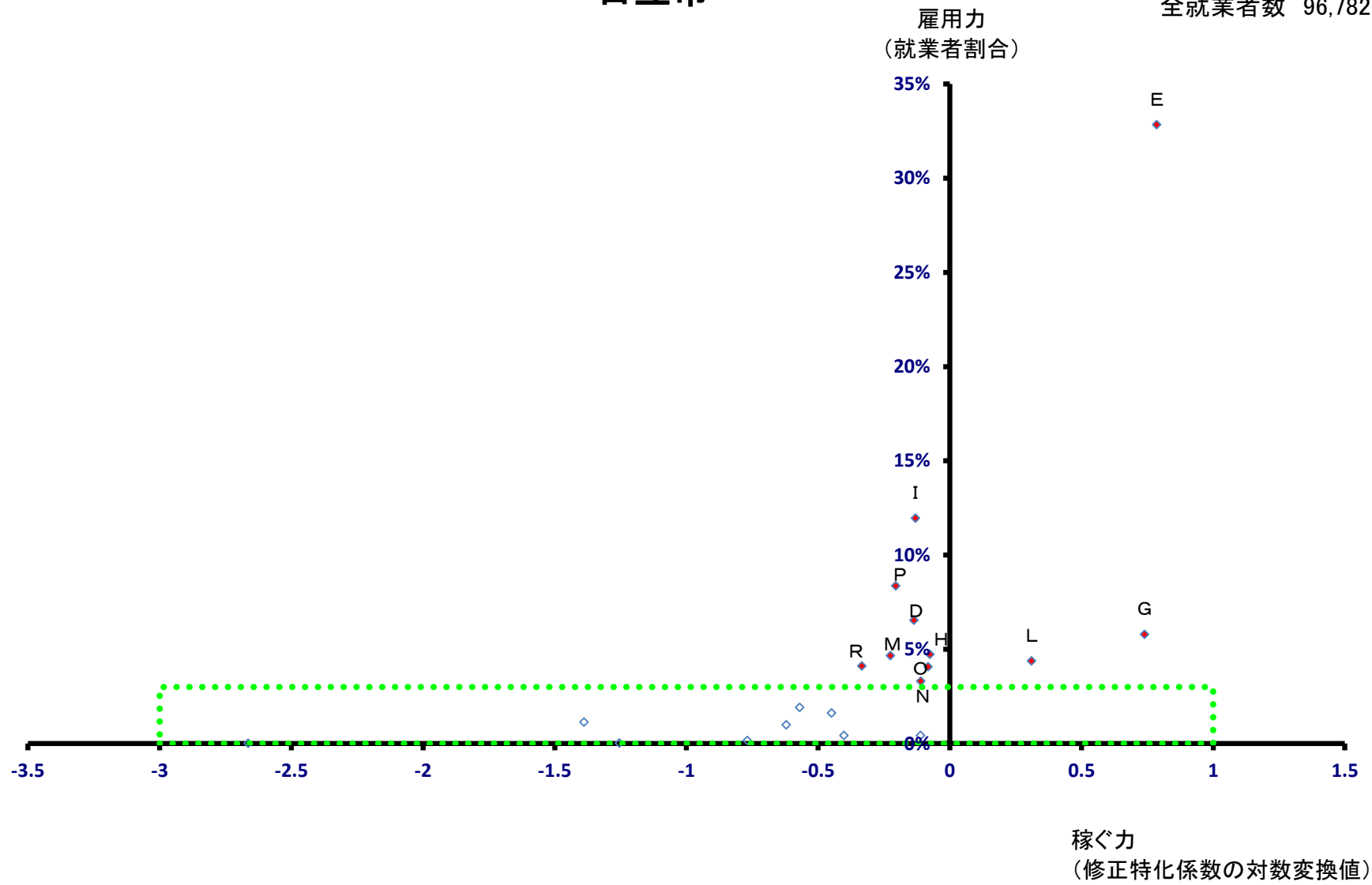

日立市

全就業者数 96,782 人

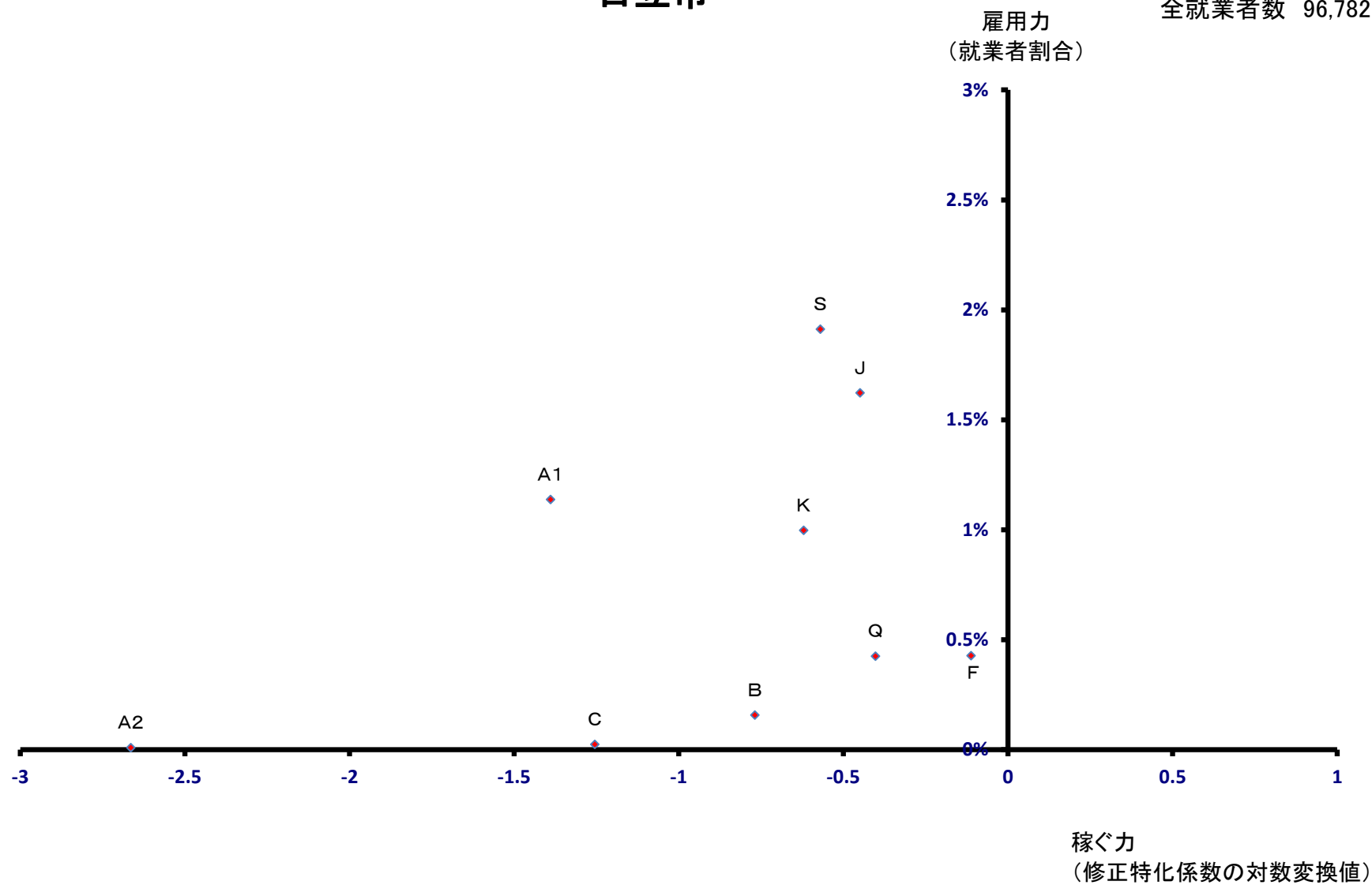

土浦市

全就業者数 77,230 人

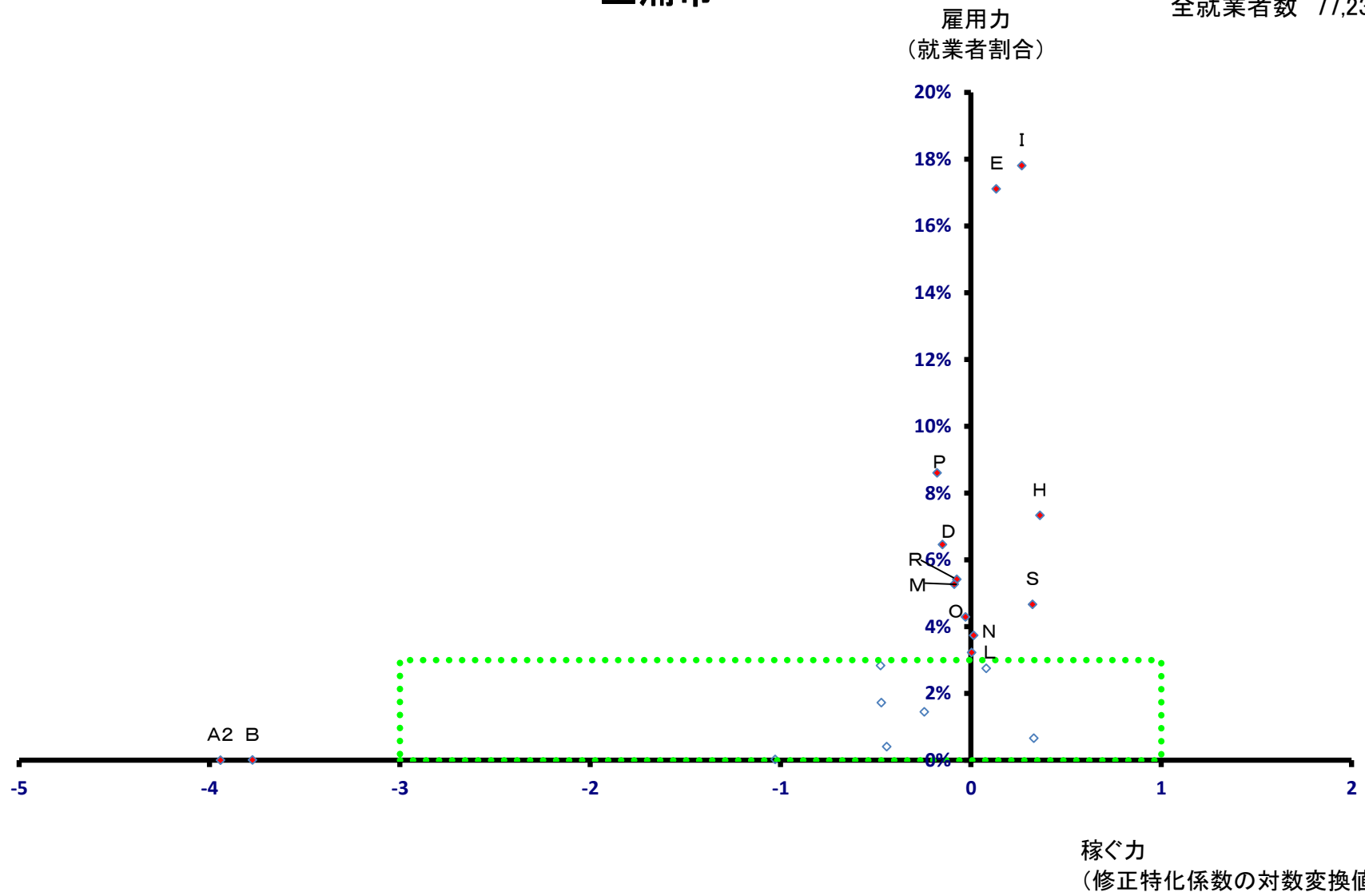

土浦市

全就業者数 77,230 人

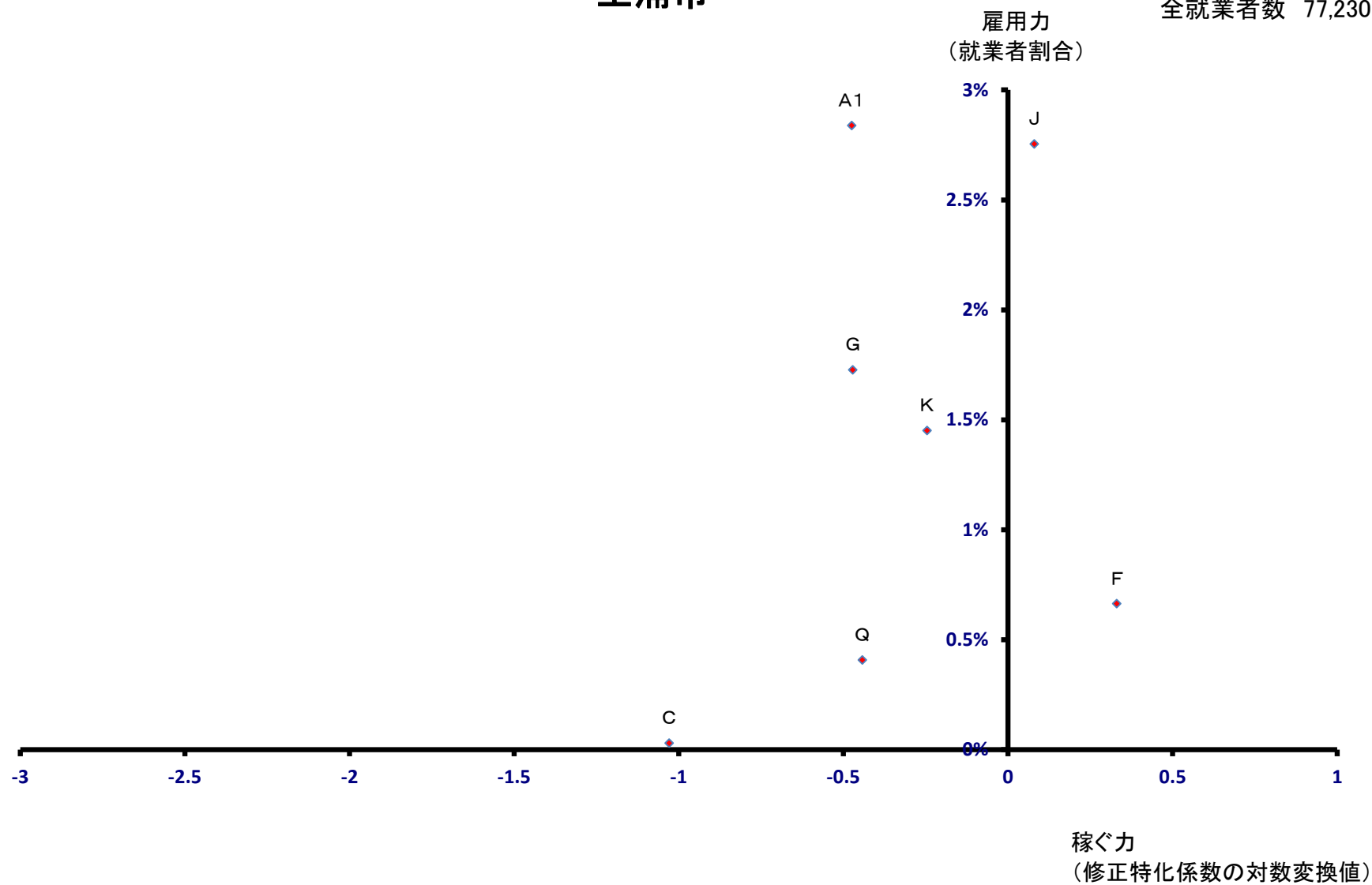

古河市

全就業者数 63,338 人

雇用力
(就業者割合)

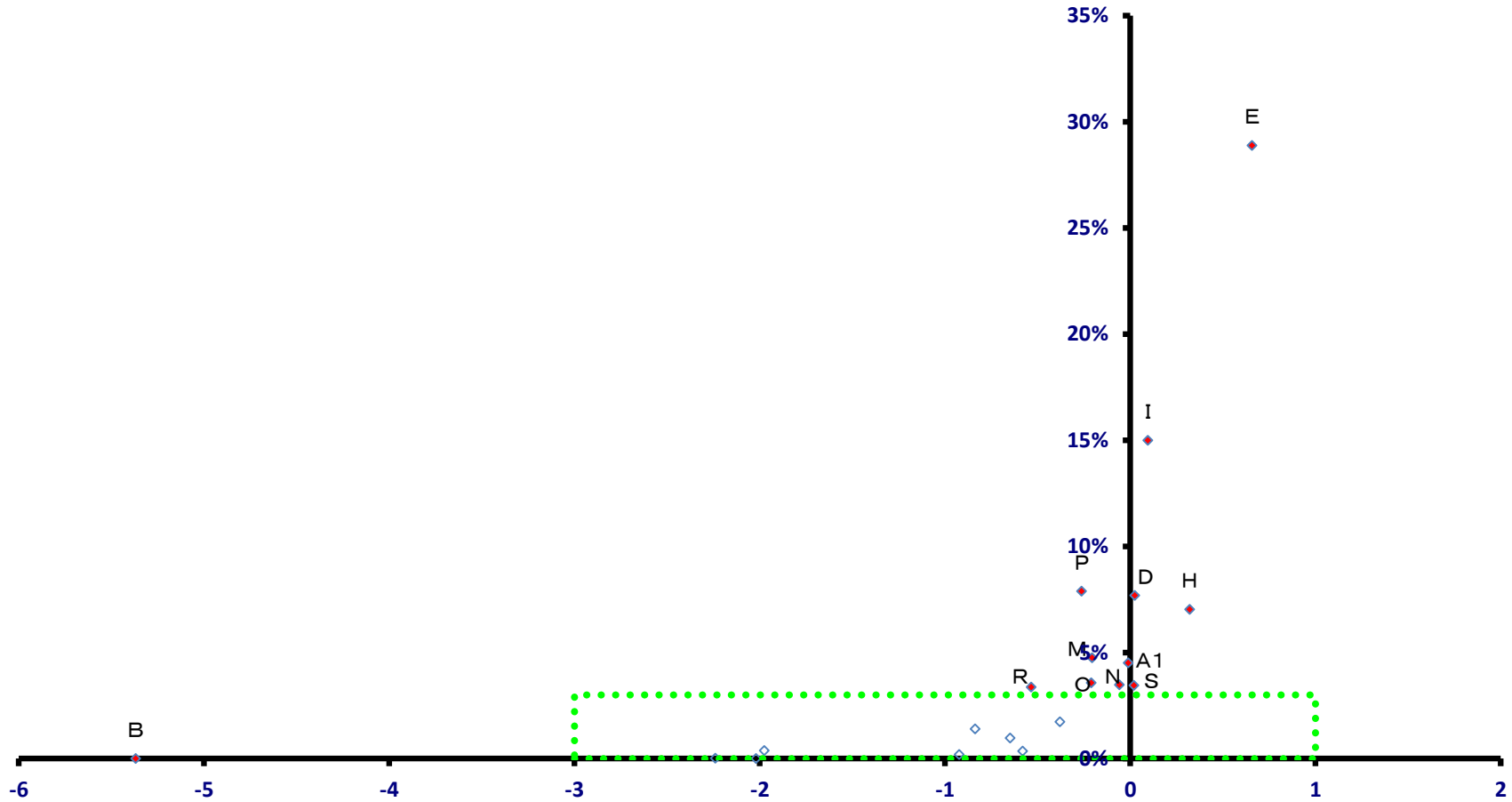

稼ぐ力
(修正特化係数の対数変換値)

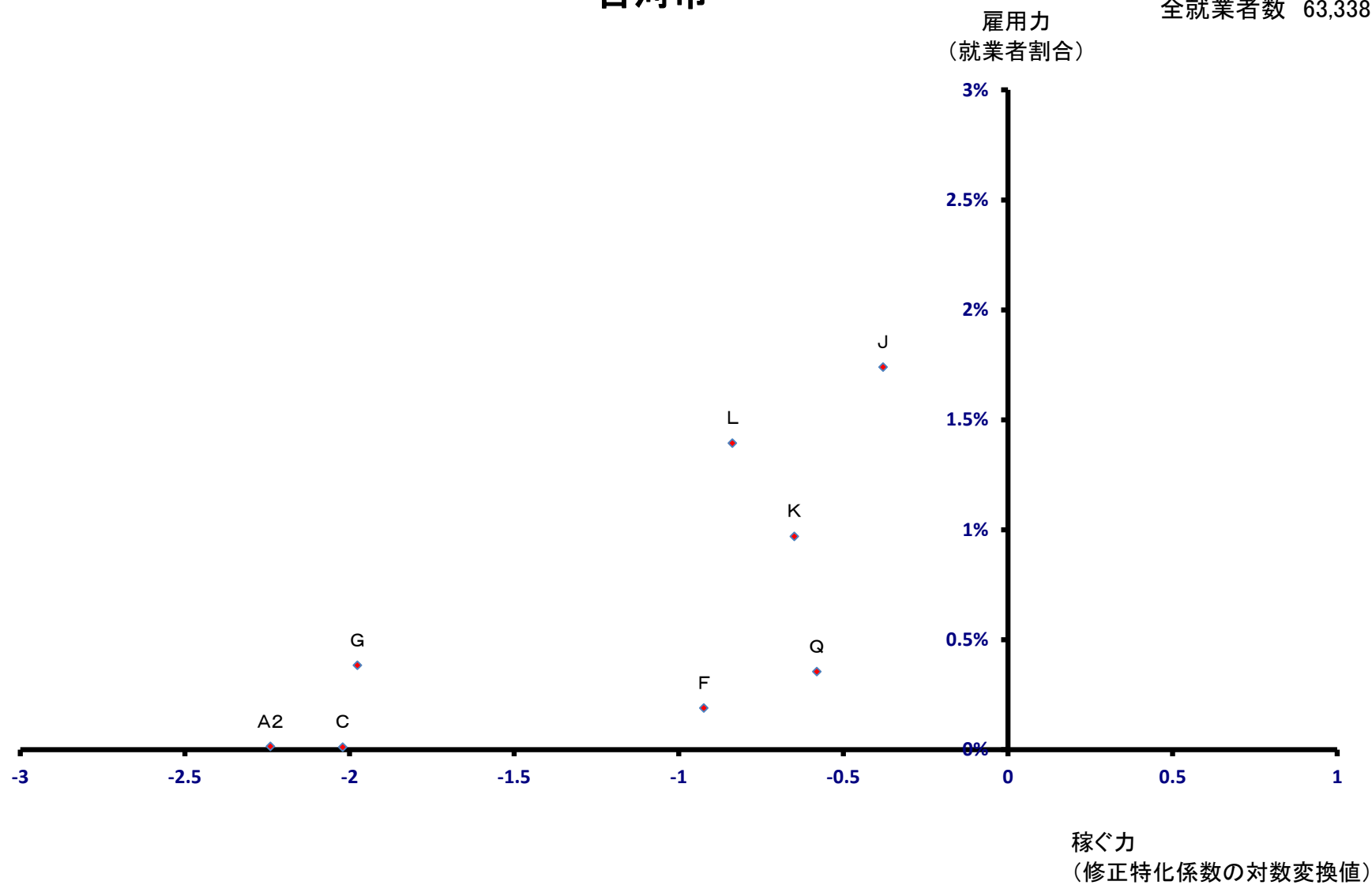

石岡市

全就業者数 32,013 人

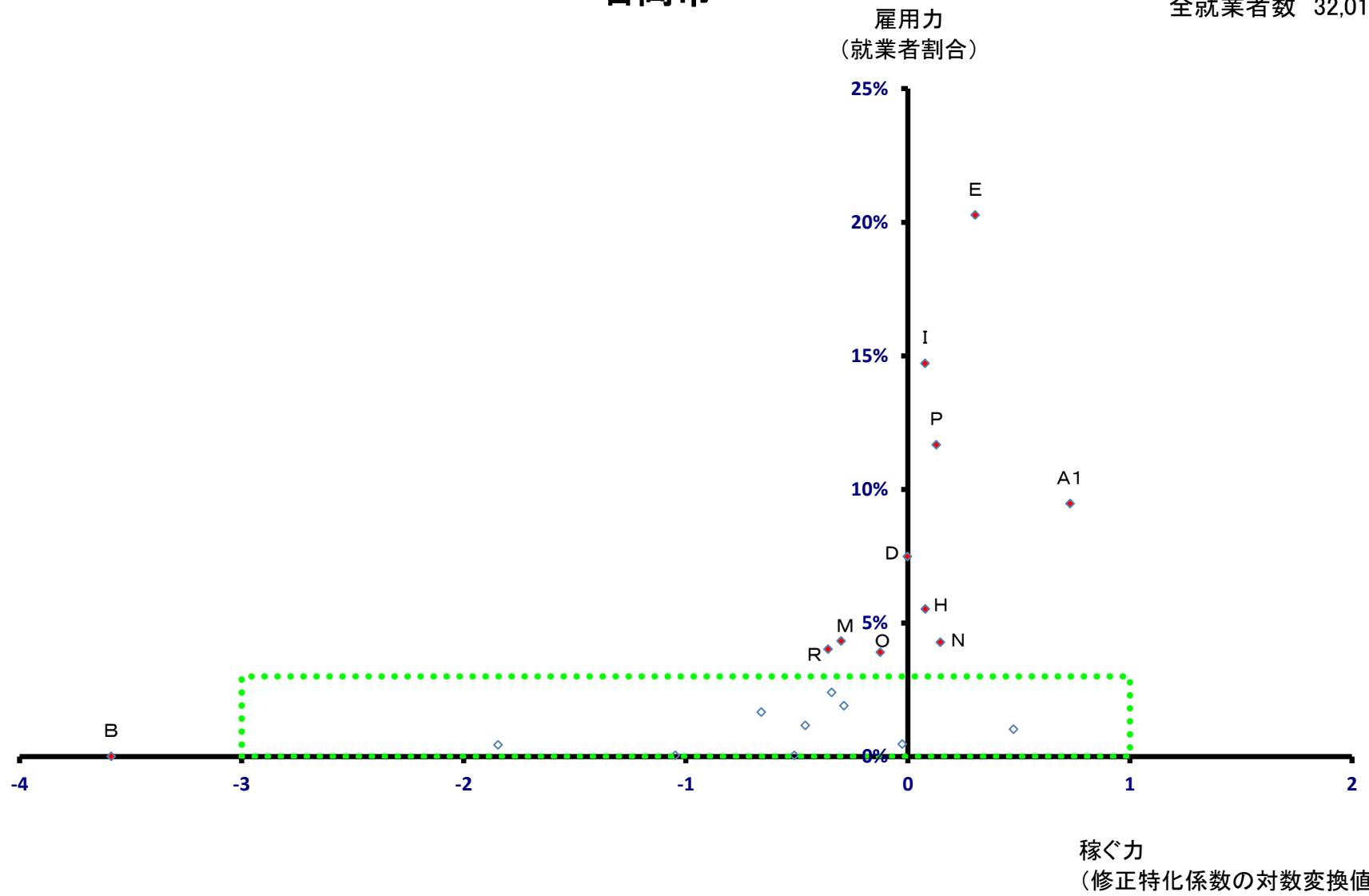

石岡市

全就業者数 32,013 人

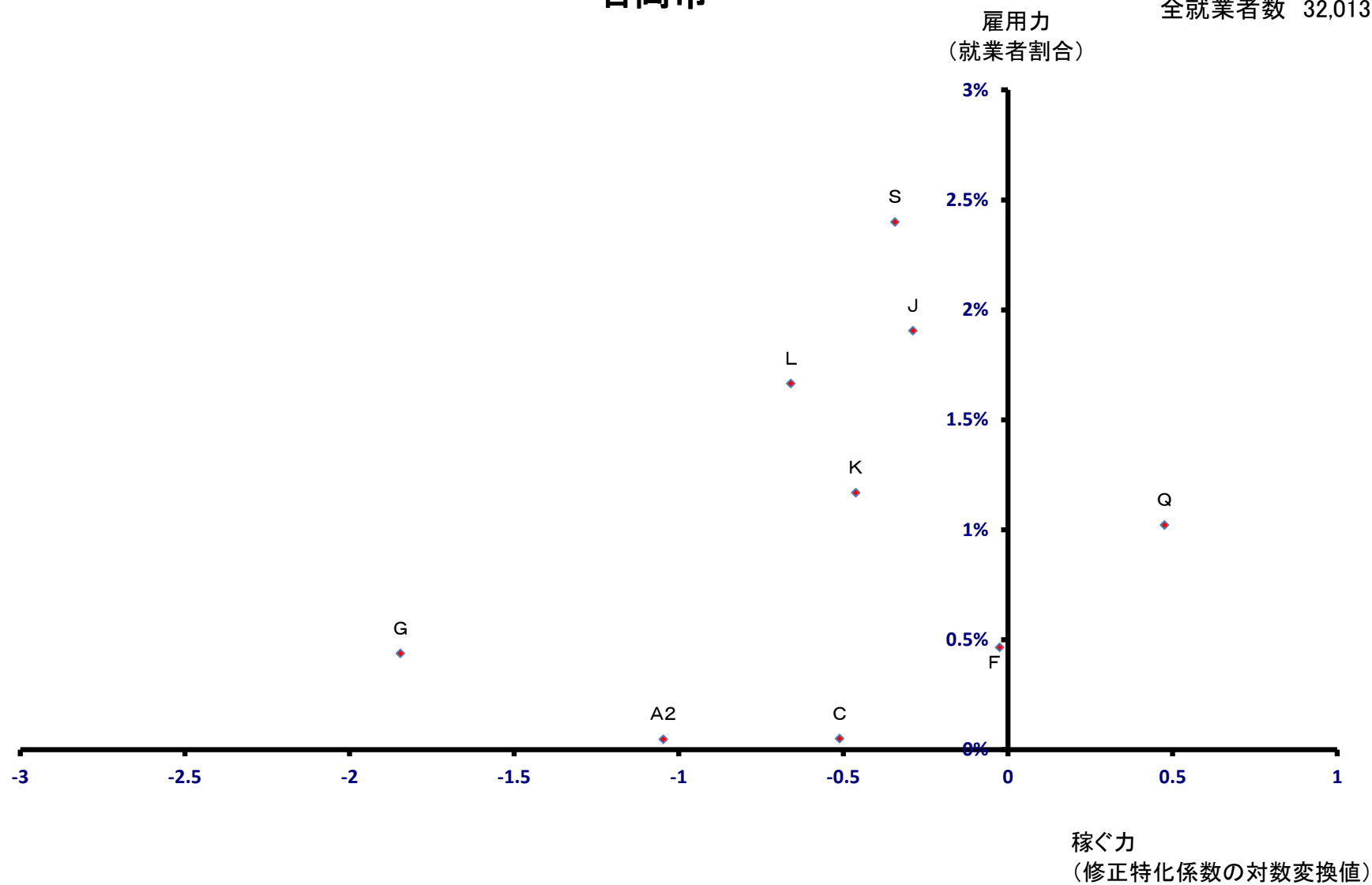

結城市

全就業者数 22,643 人

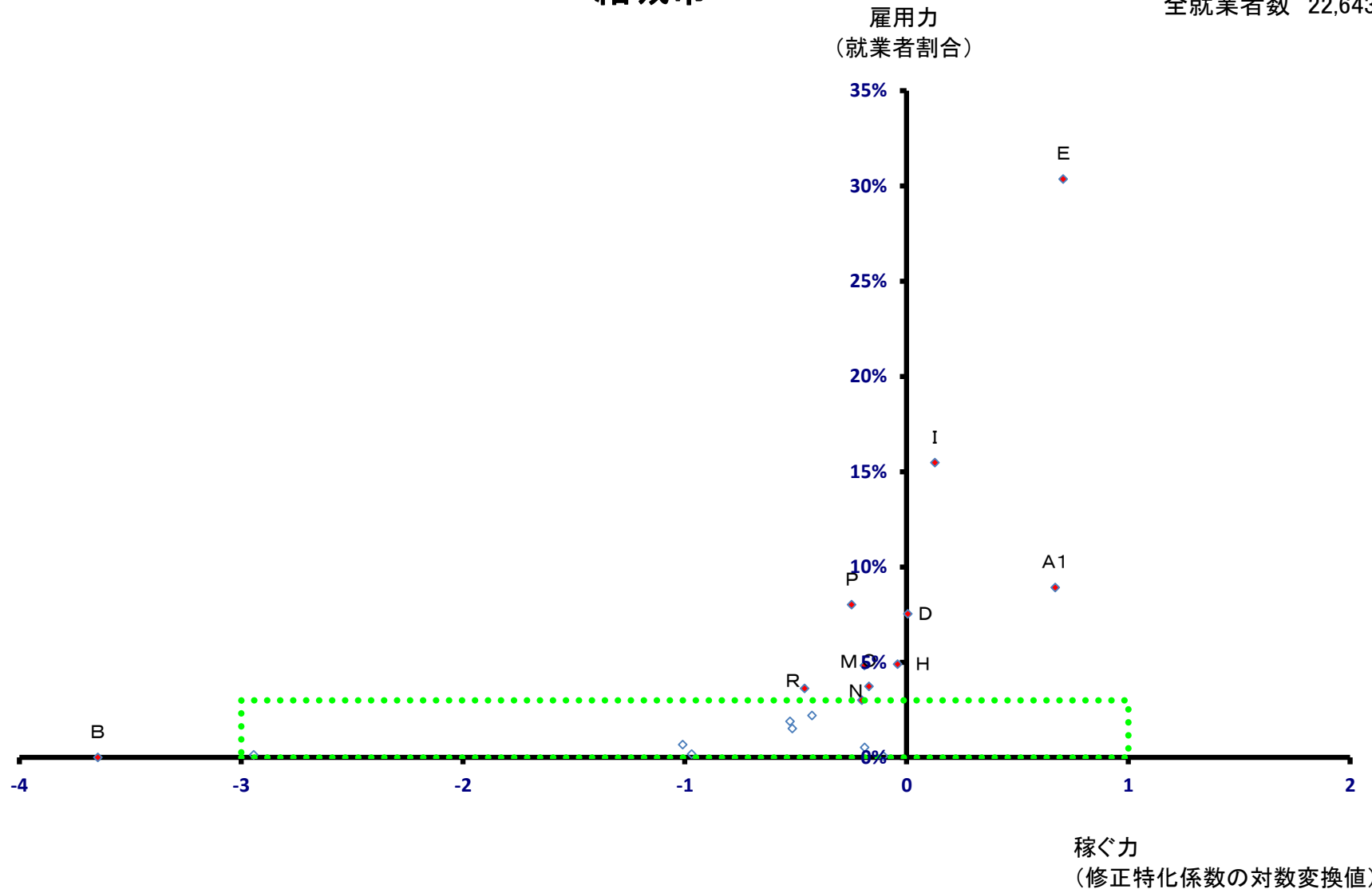

結城市

全就業者数 22,643 人

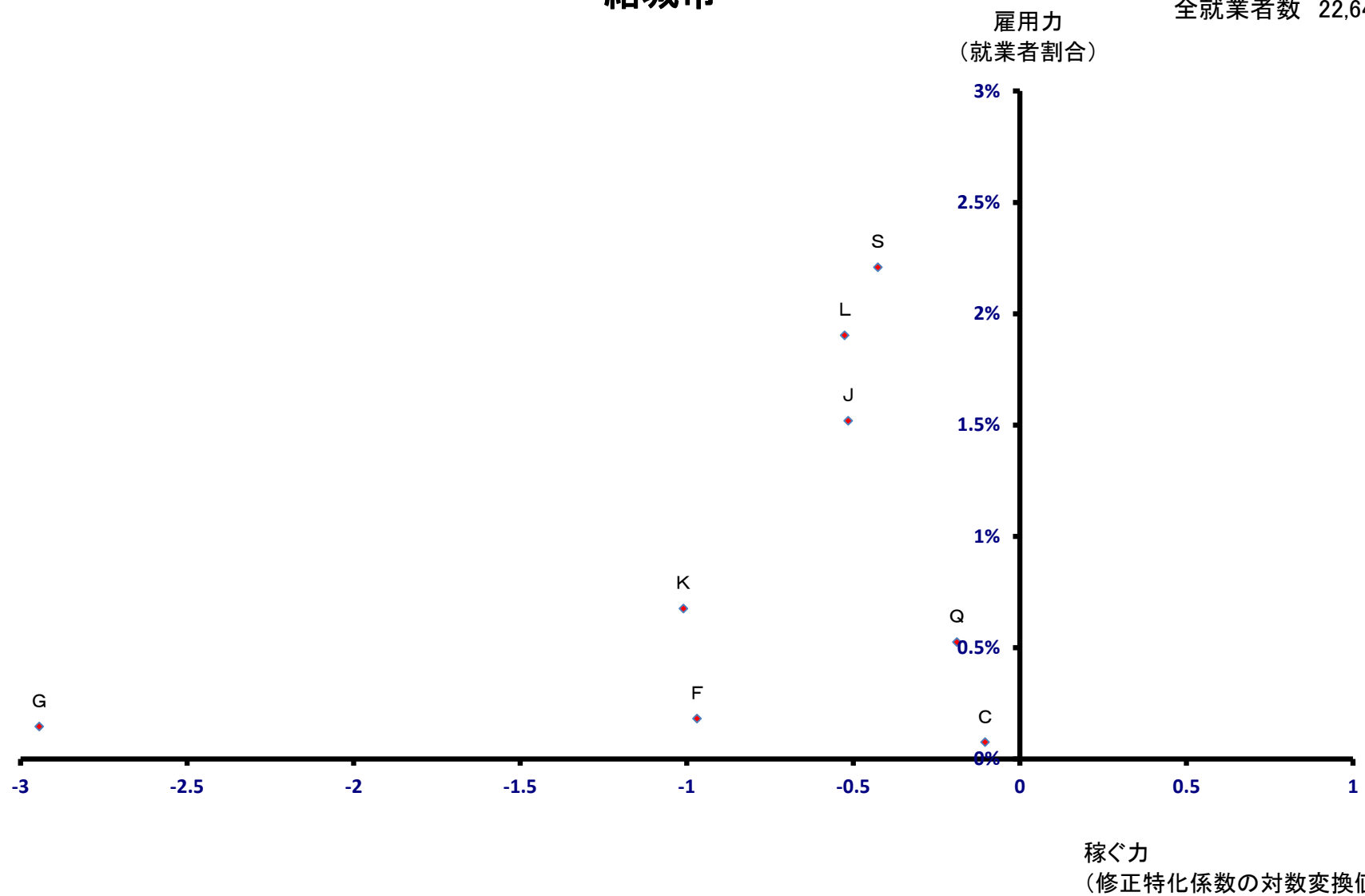

龍ヶ崎市

全就業者数 28,250 人

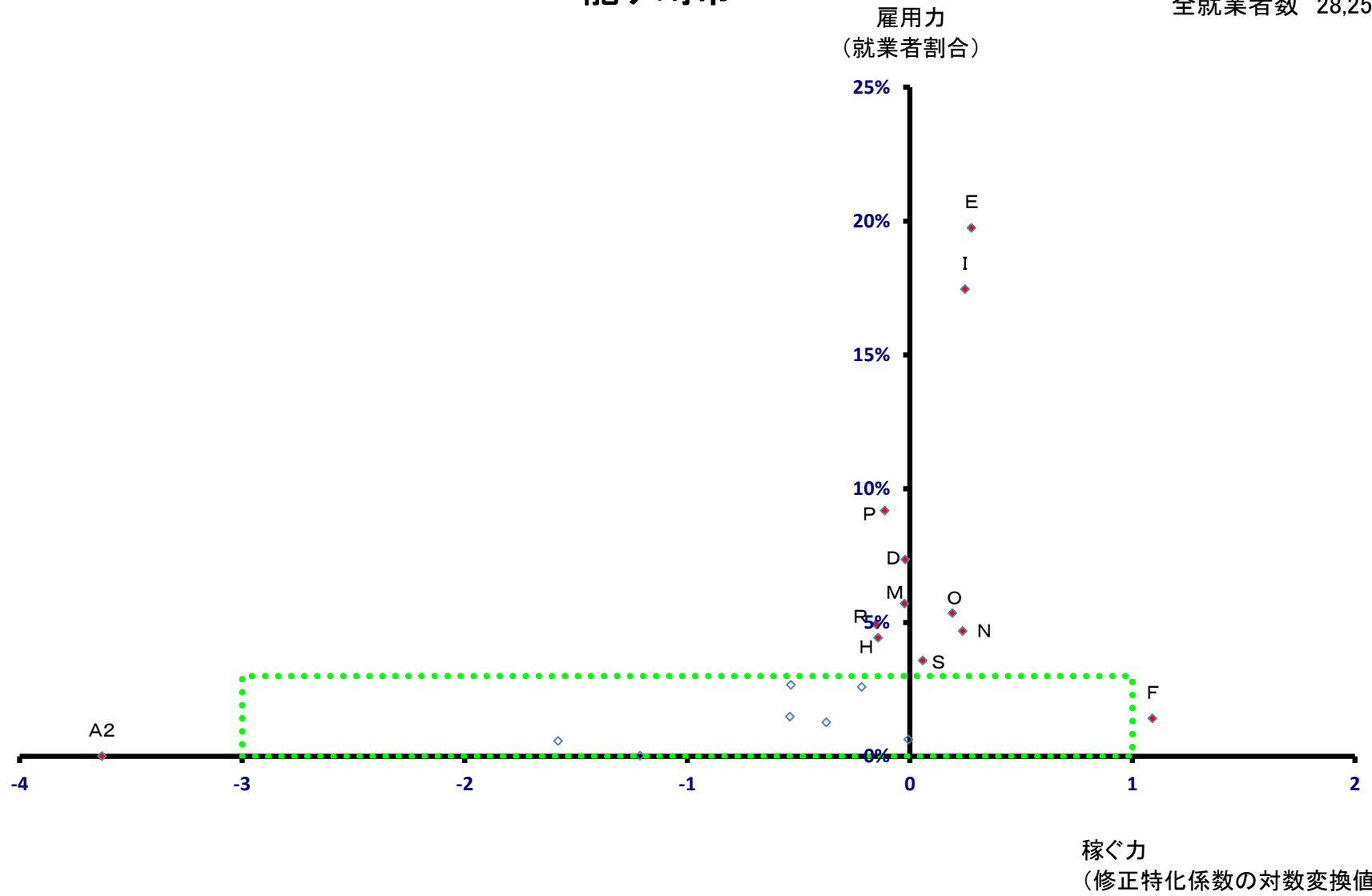

龍ヶ崎市

全就業者数 28,250 人

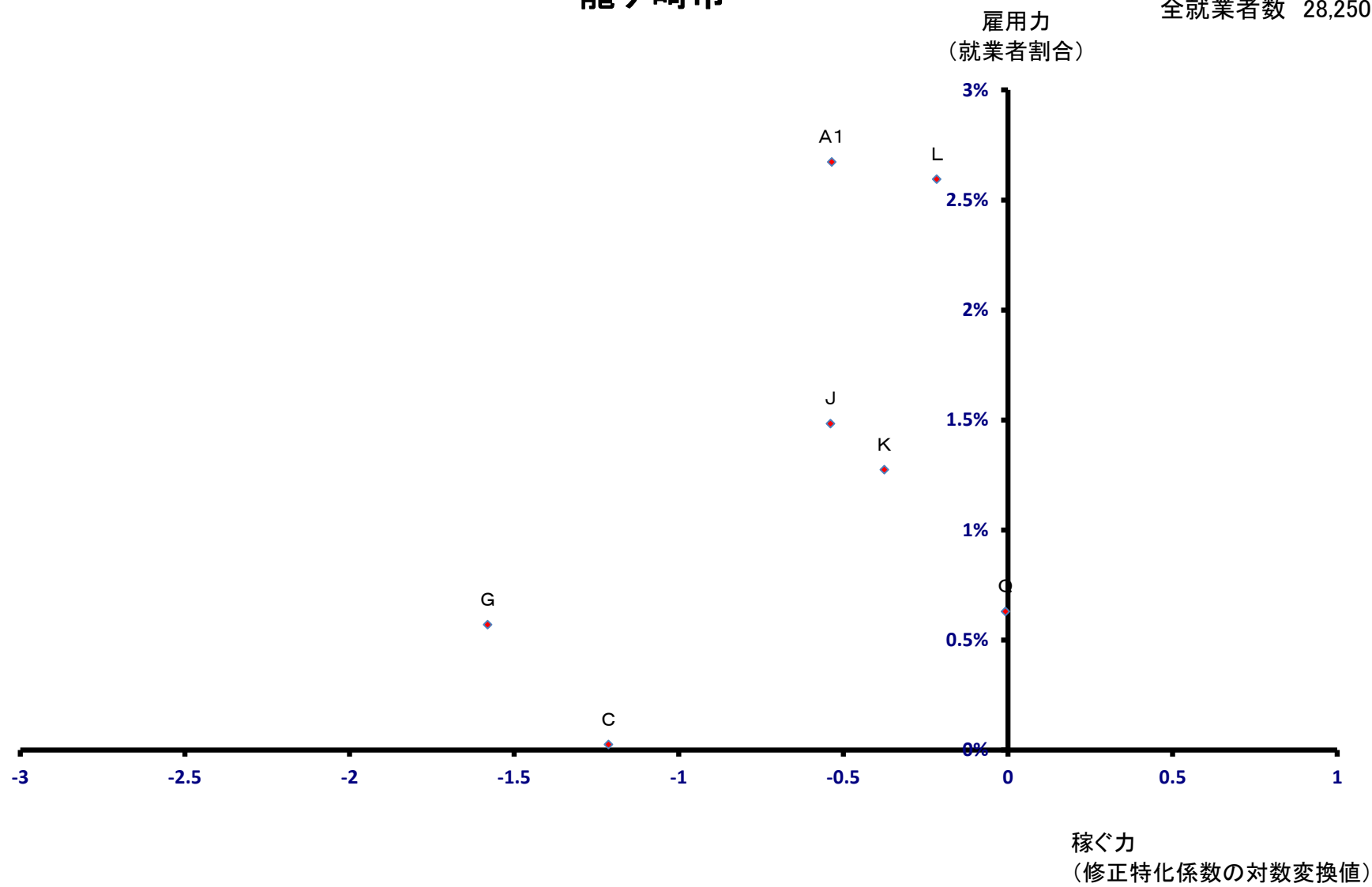

下妻市

全就業者数 21,044 人

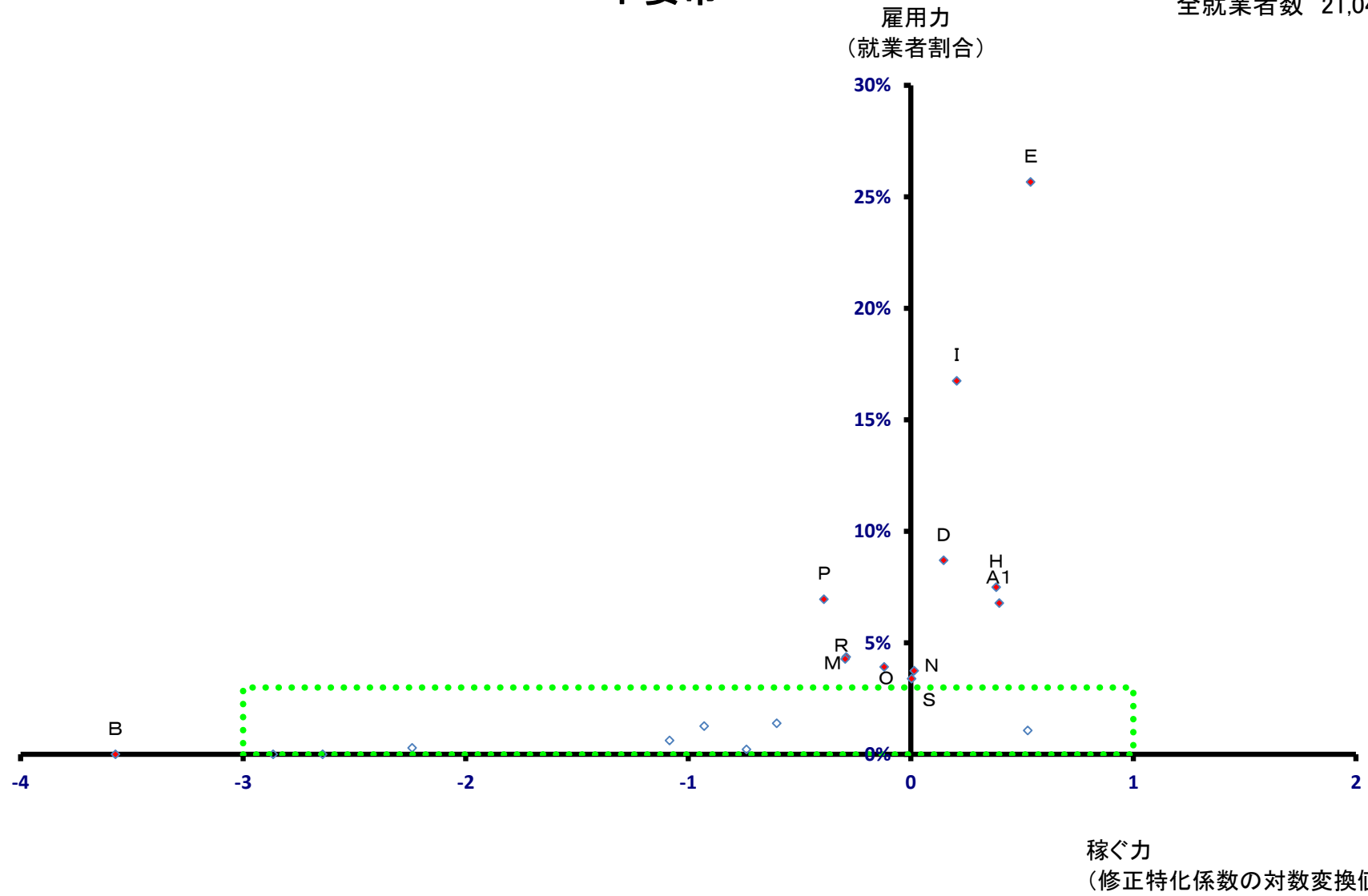

下妻市

全就業者数 21,044 人

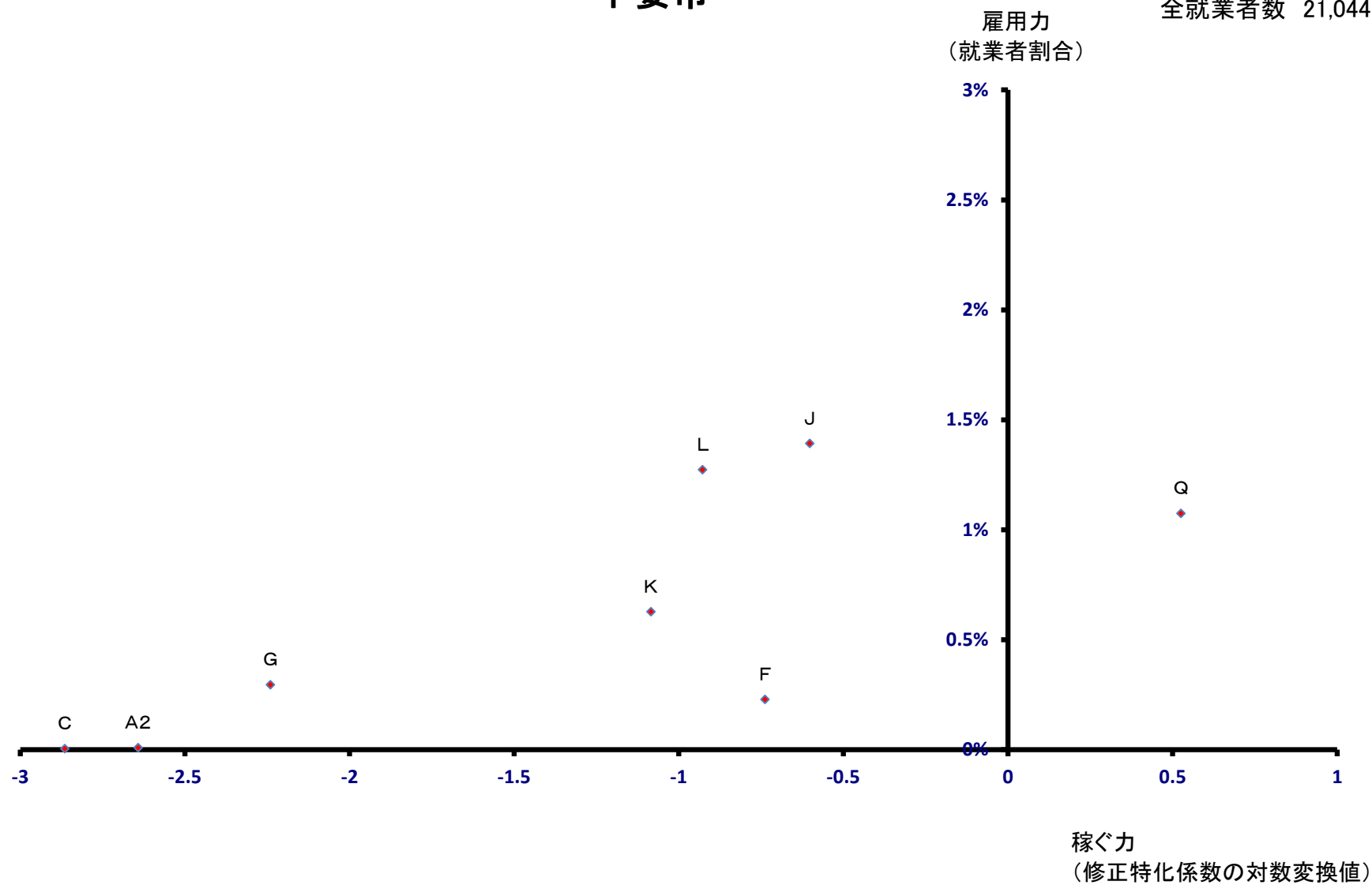

常総市

全就業者数 33,931 人

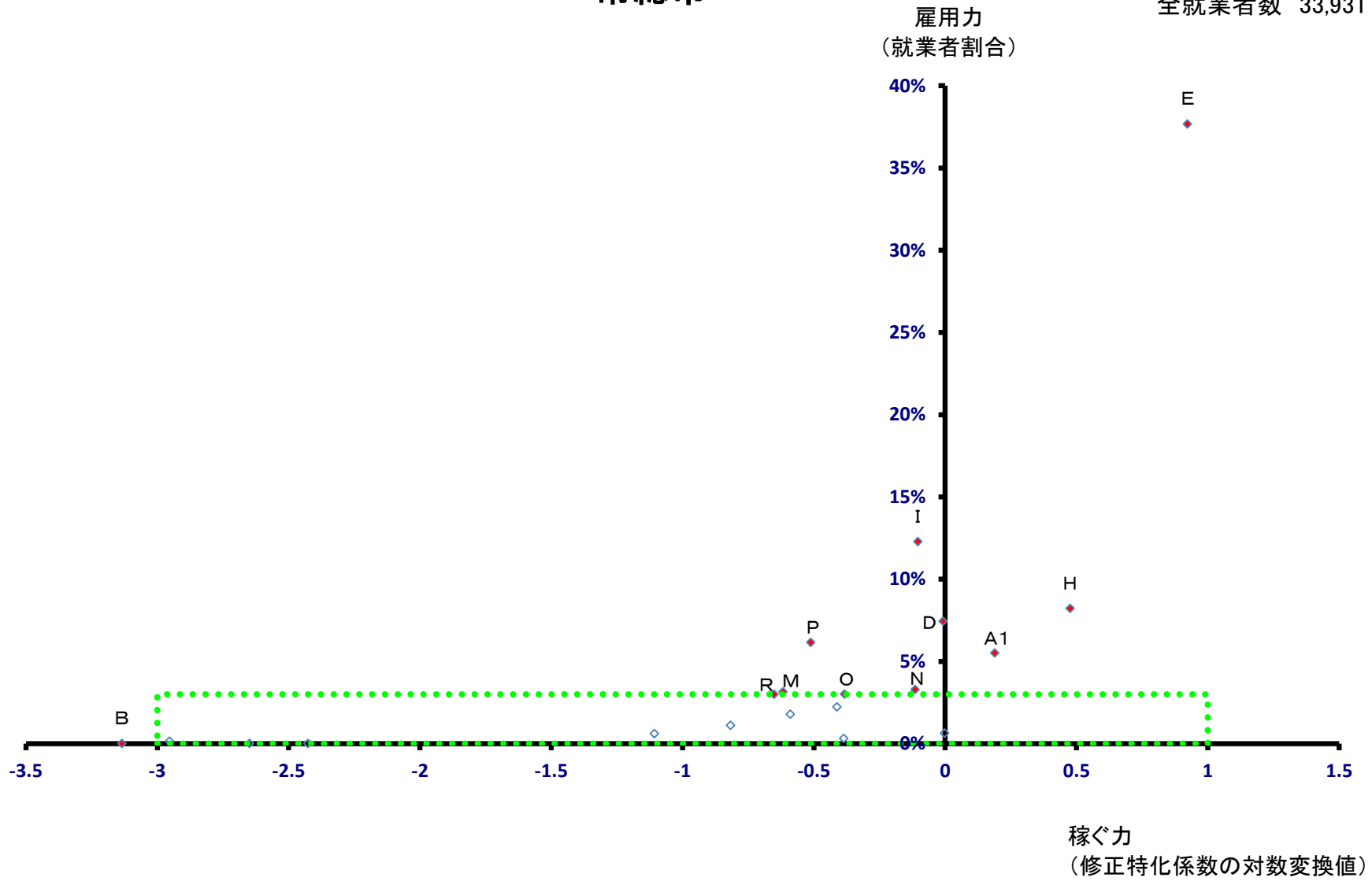

常総市

全就業者数 33,931 人

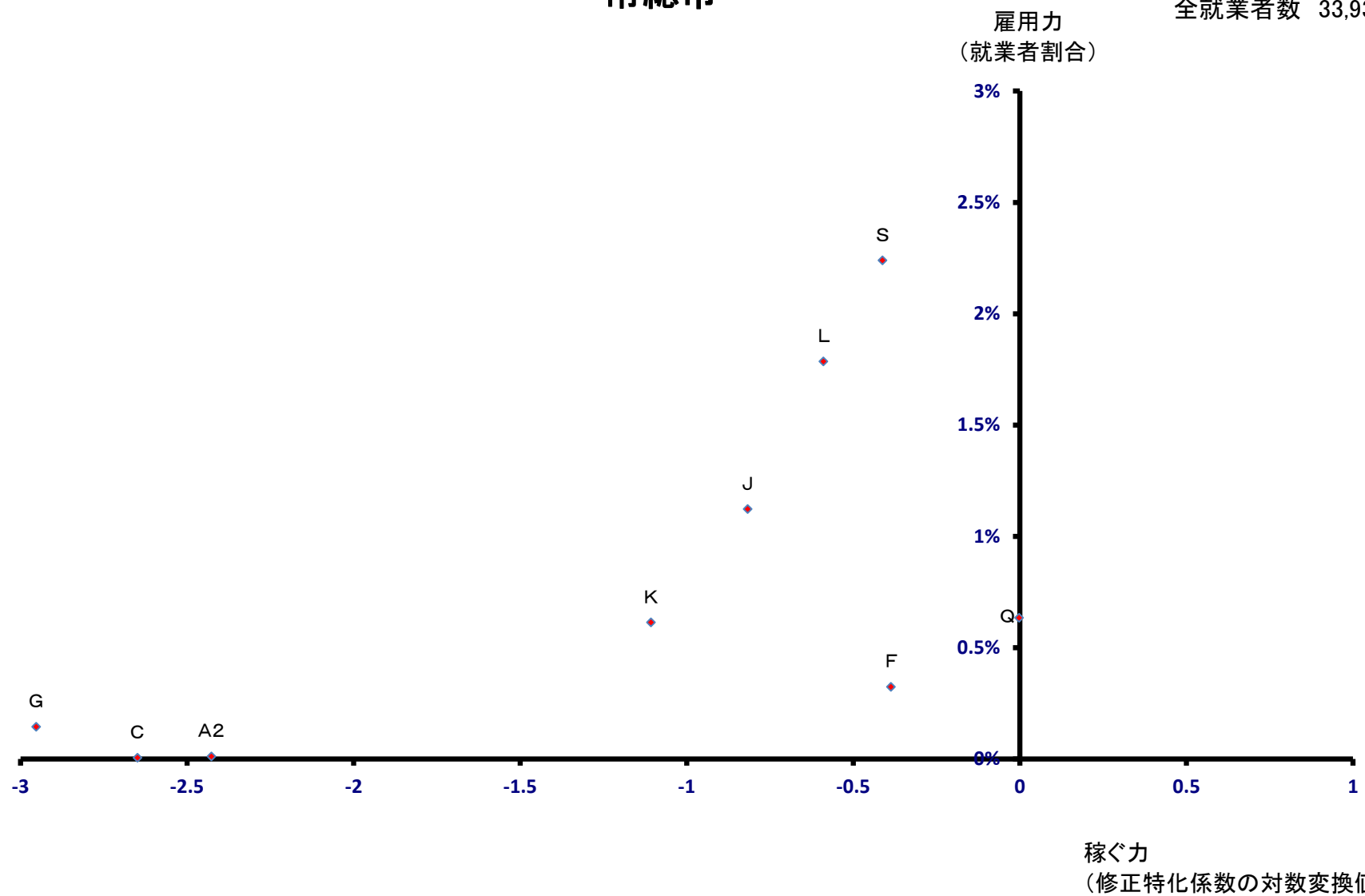

常陸太田市

全就業者数 18,120 人

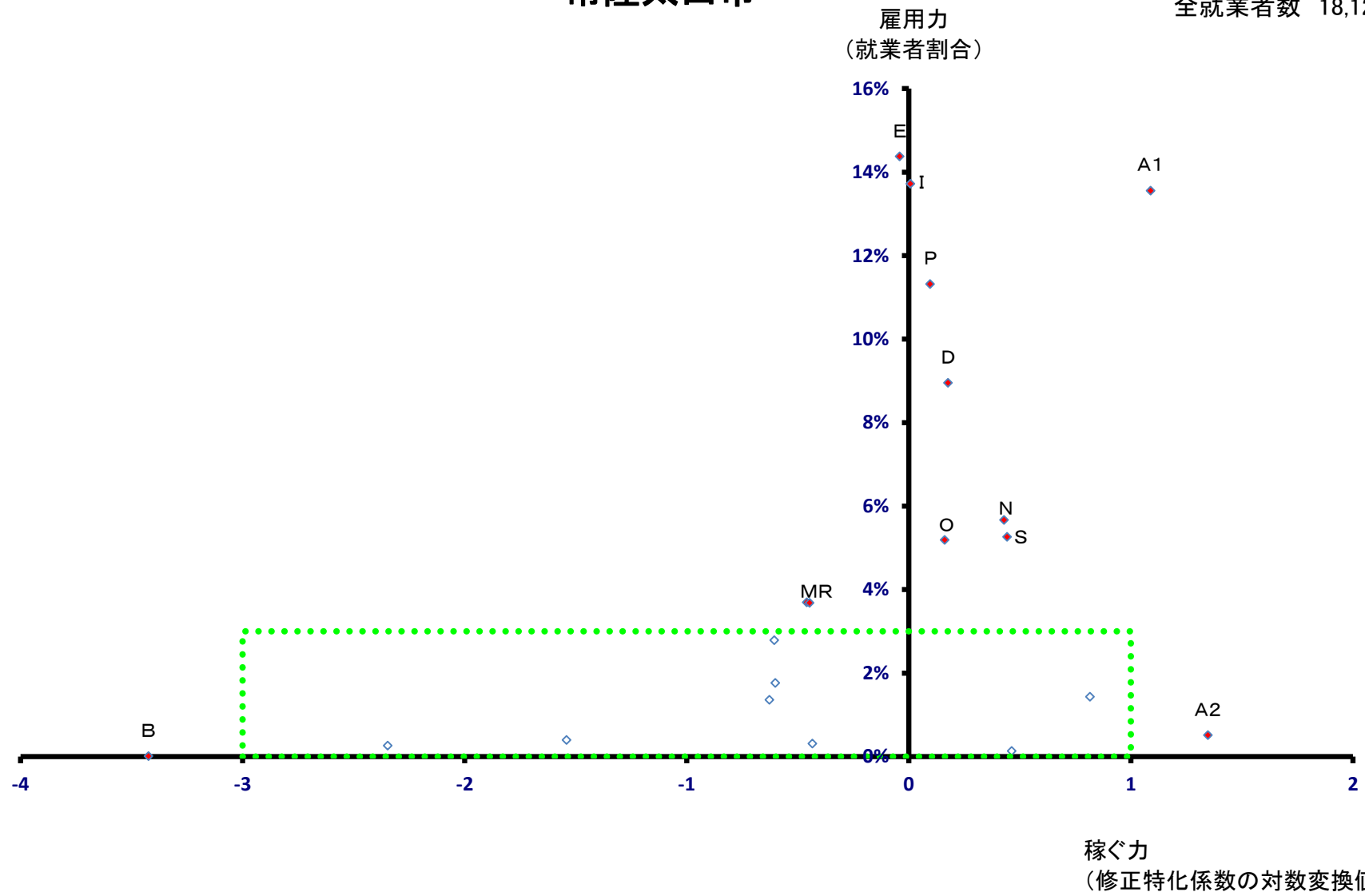

常陸太田市

全就業者数 18,120 人

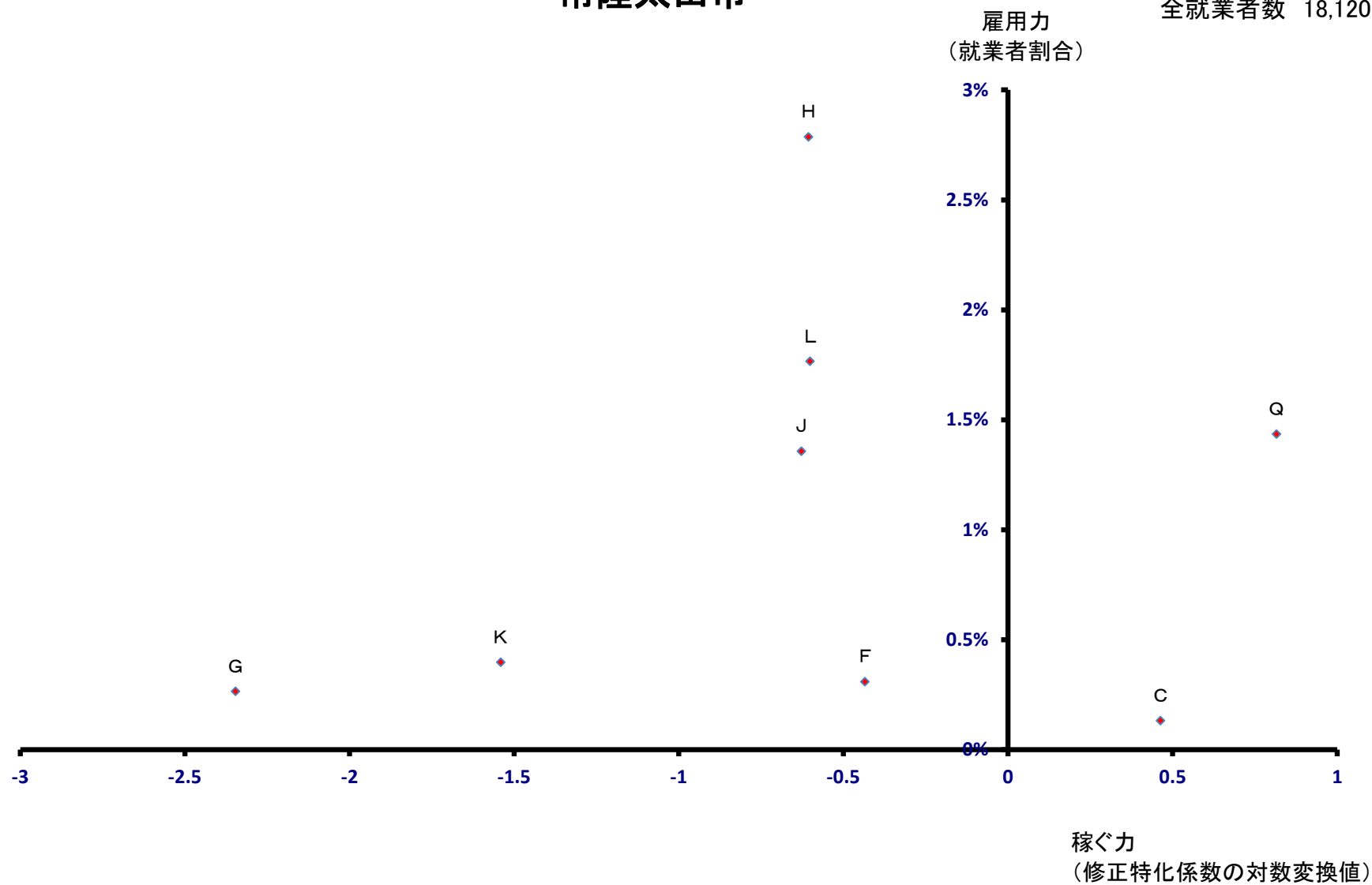

高萩市

全就業者数 12,114 人

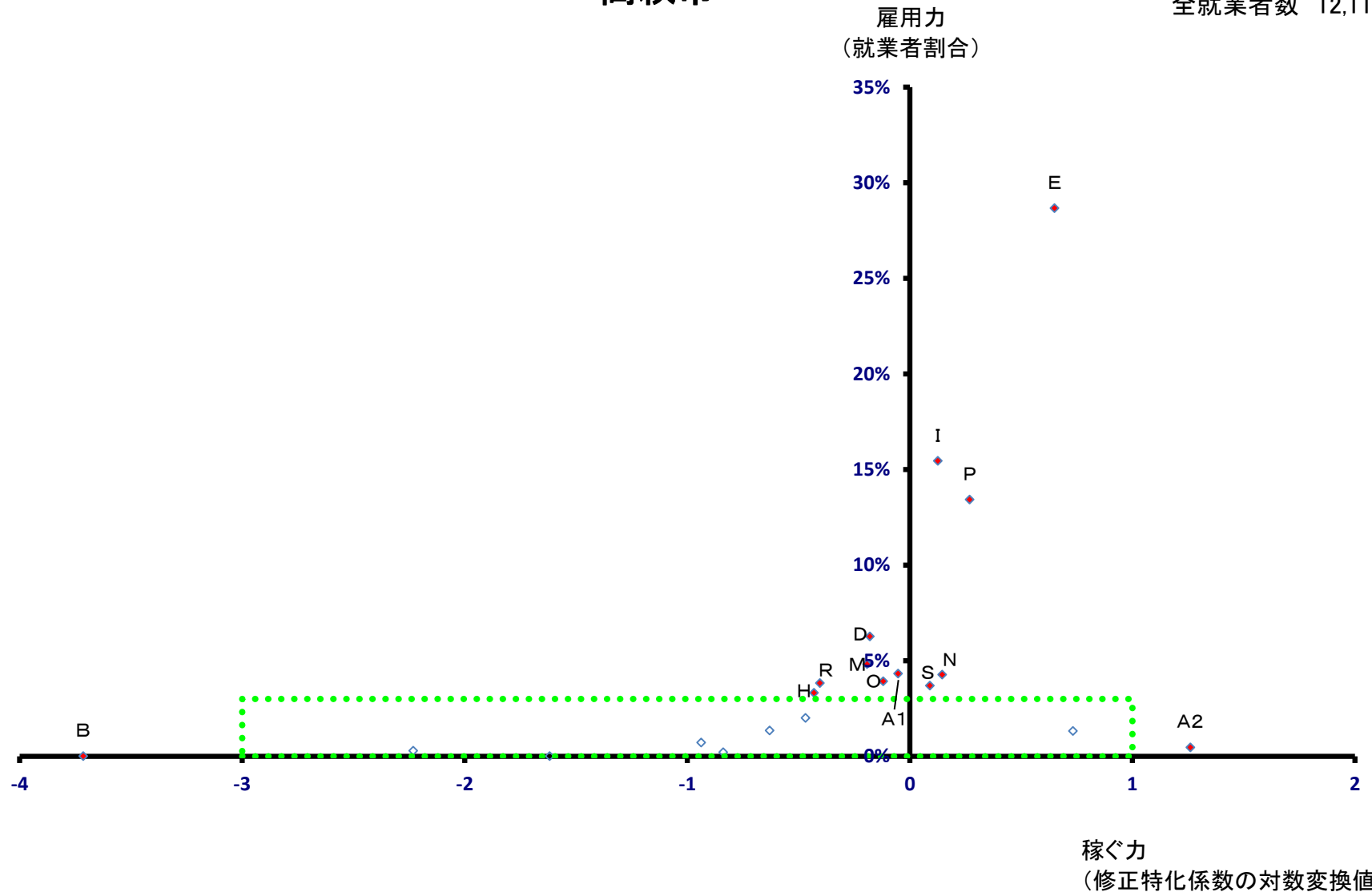

高萩市

全就業者数 12,114 人

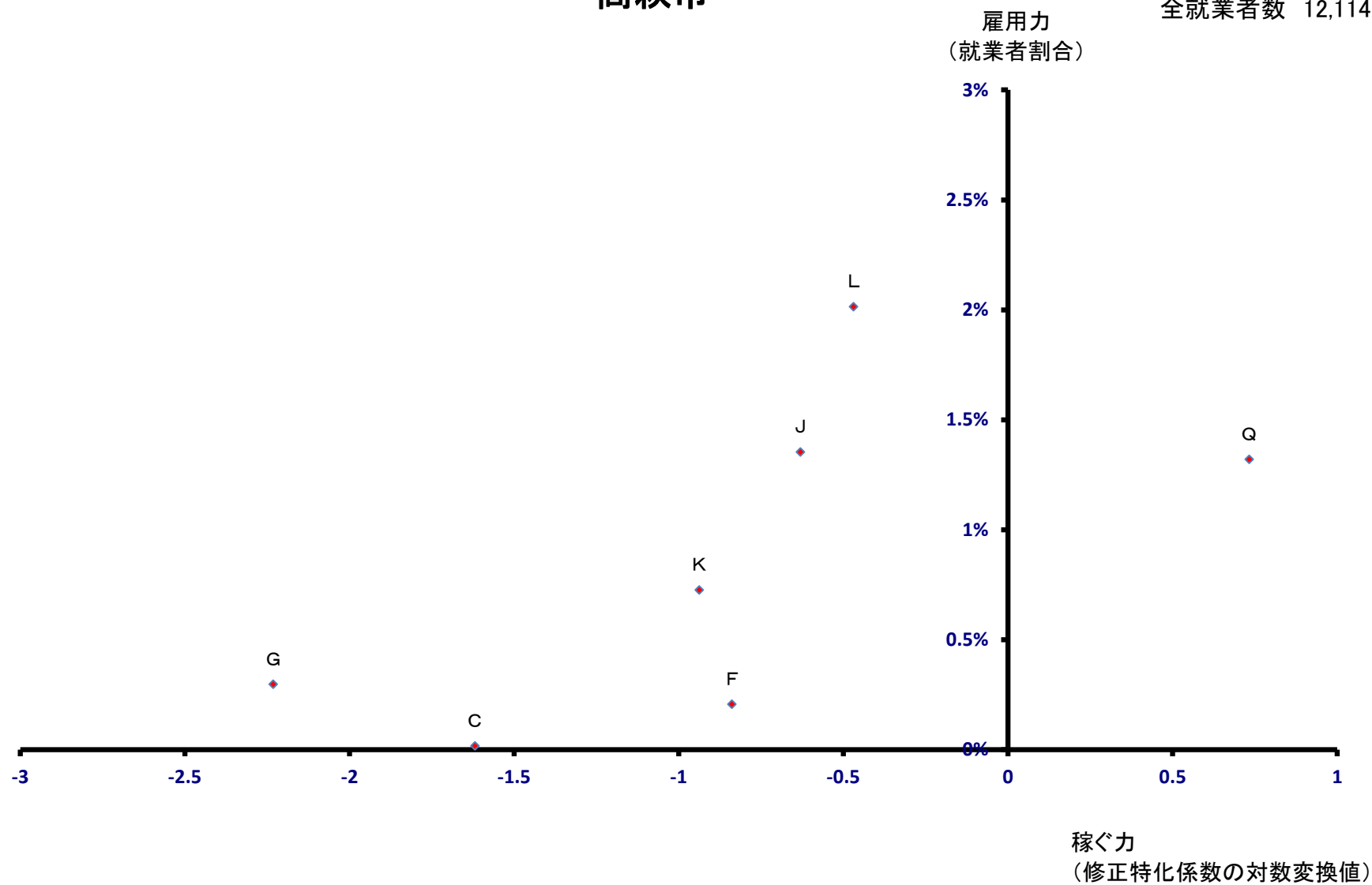

北茨城市

全就業者数 18,637 人

雇用力
(就業者割合)

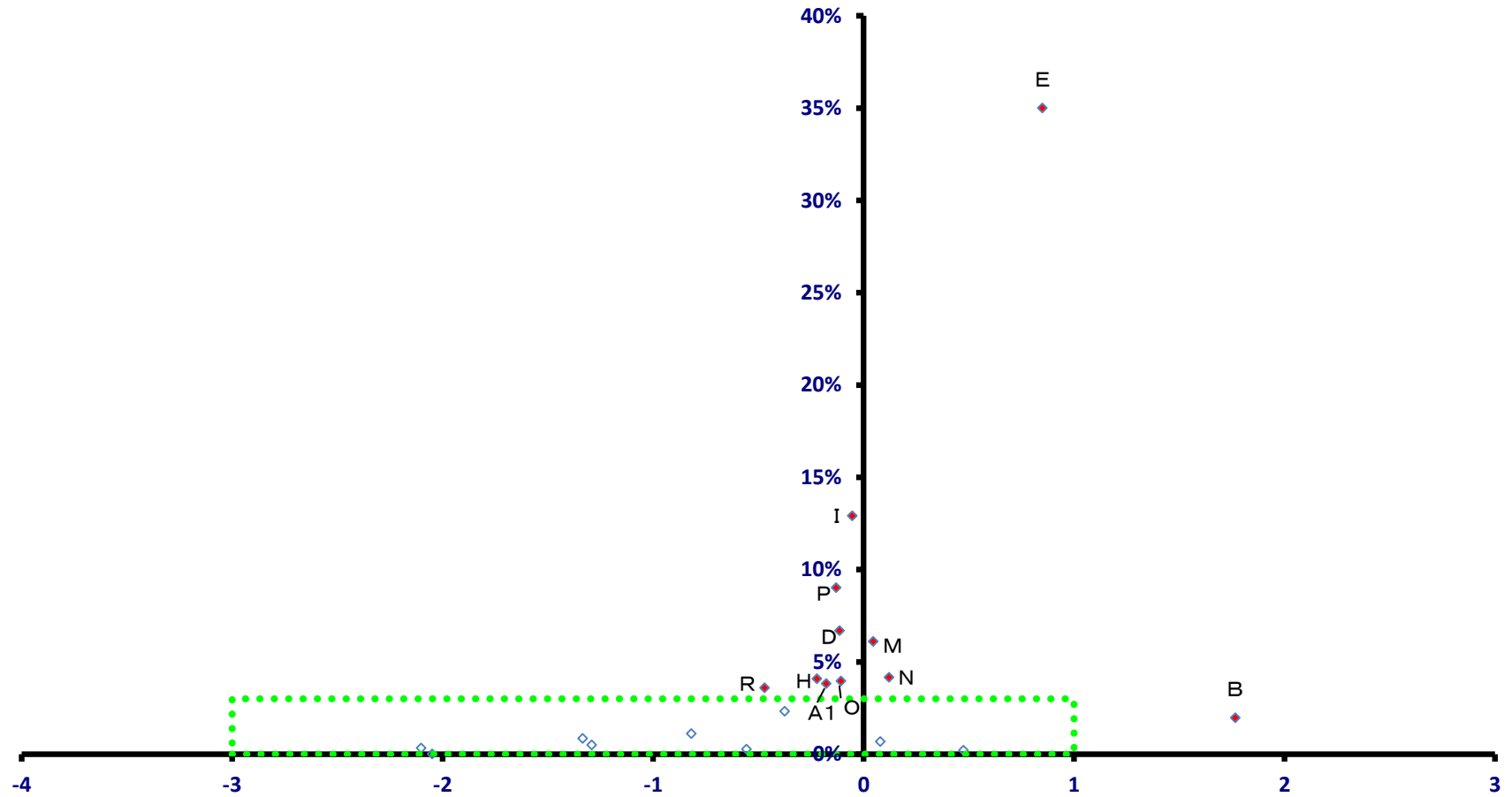

稼ぐ力
(修正特化係数の対数変換値)

北茨城市

全就業者数 18,637 人

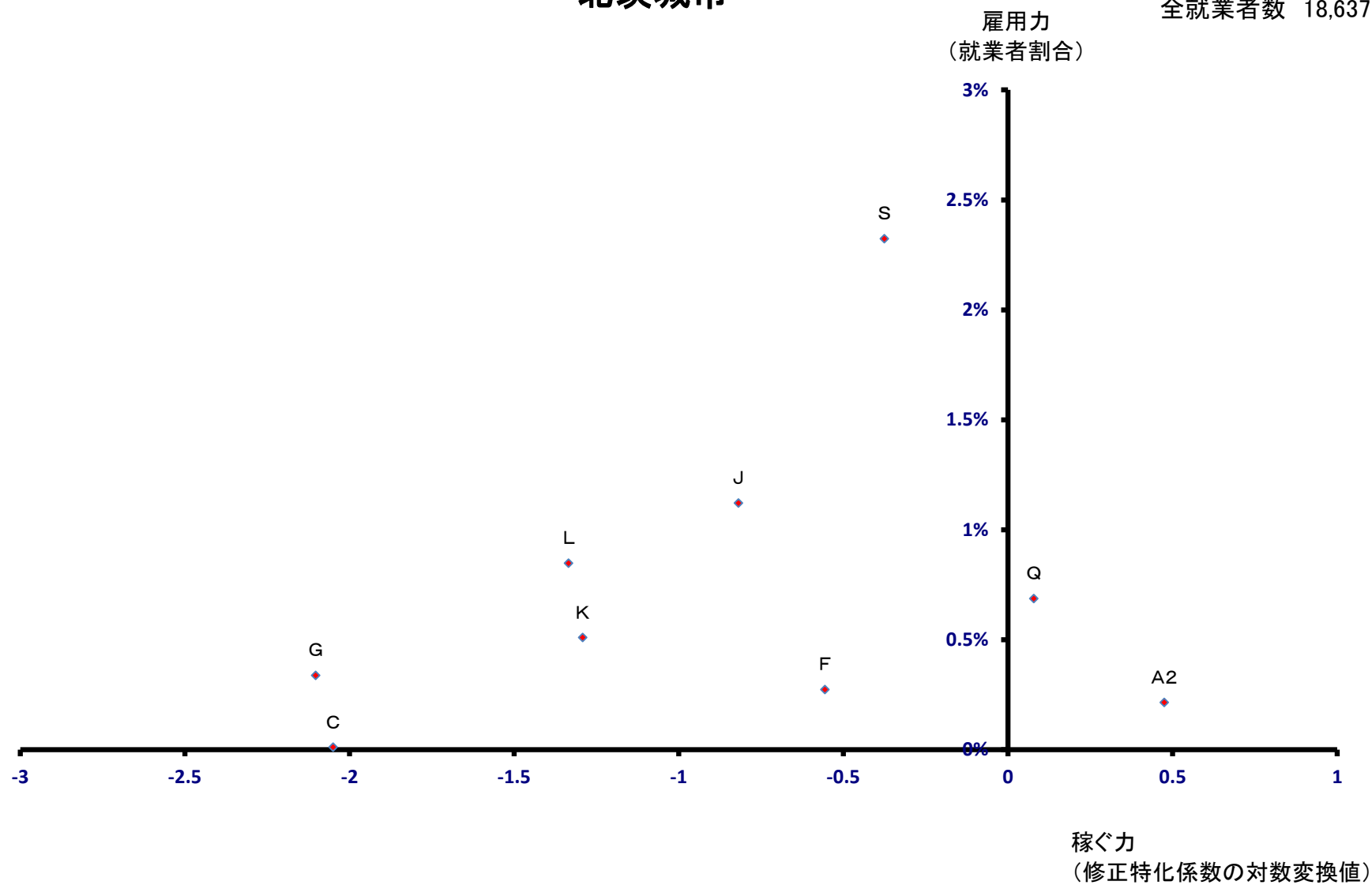

笠間市

全就業者数 31,468 人

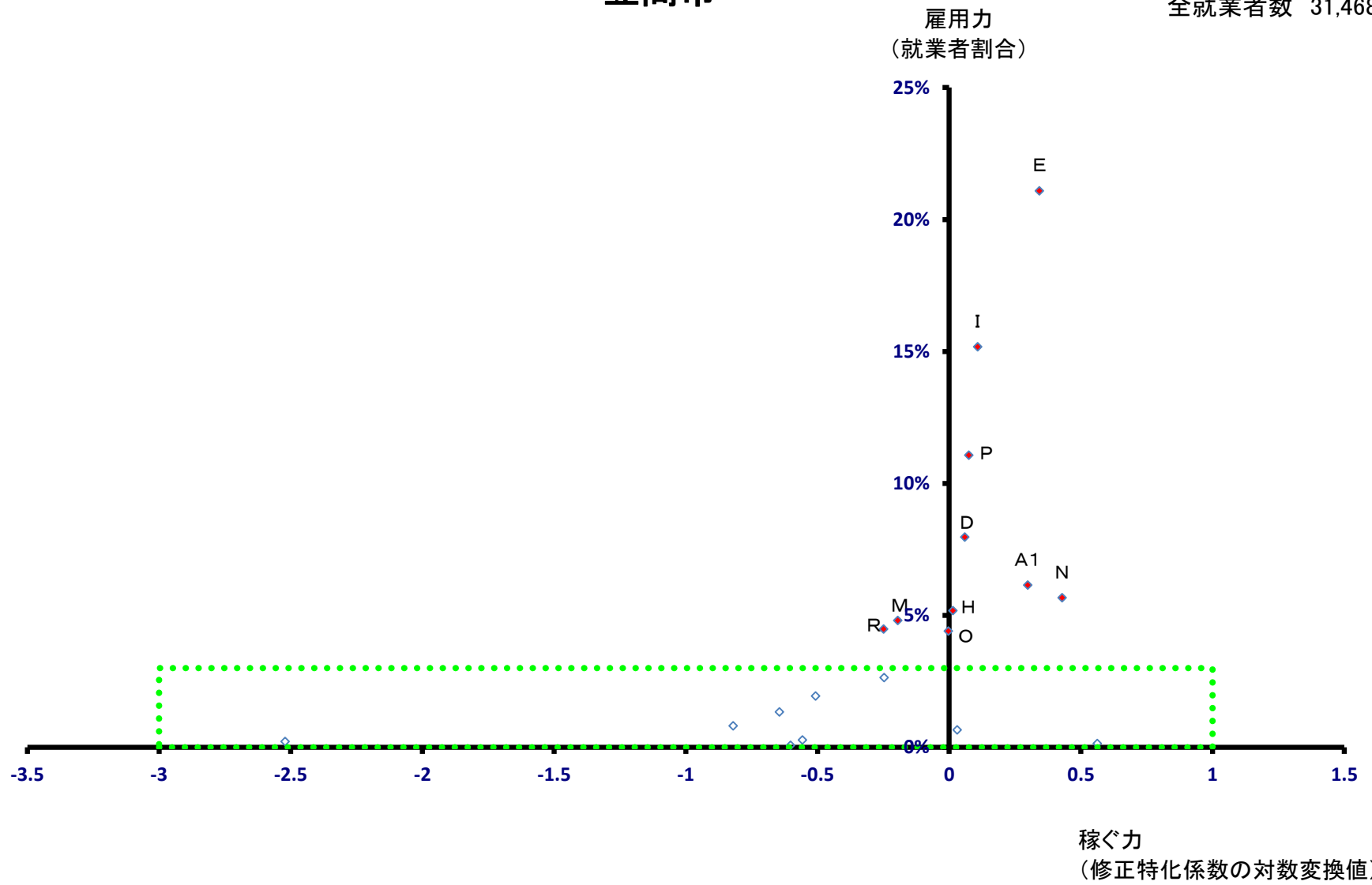

笠間市

全就業者数 31,468 人

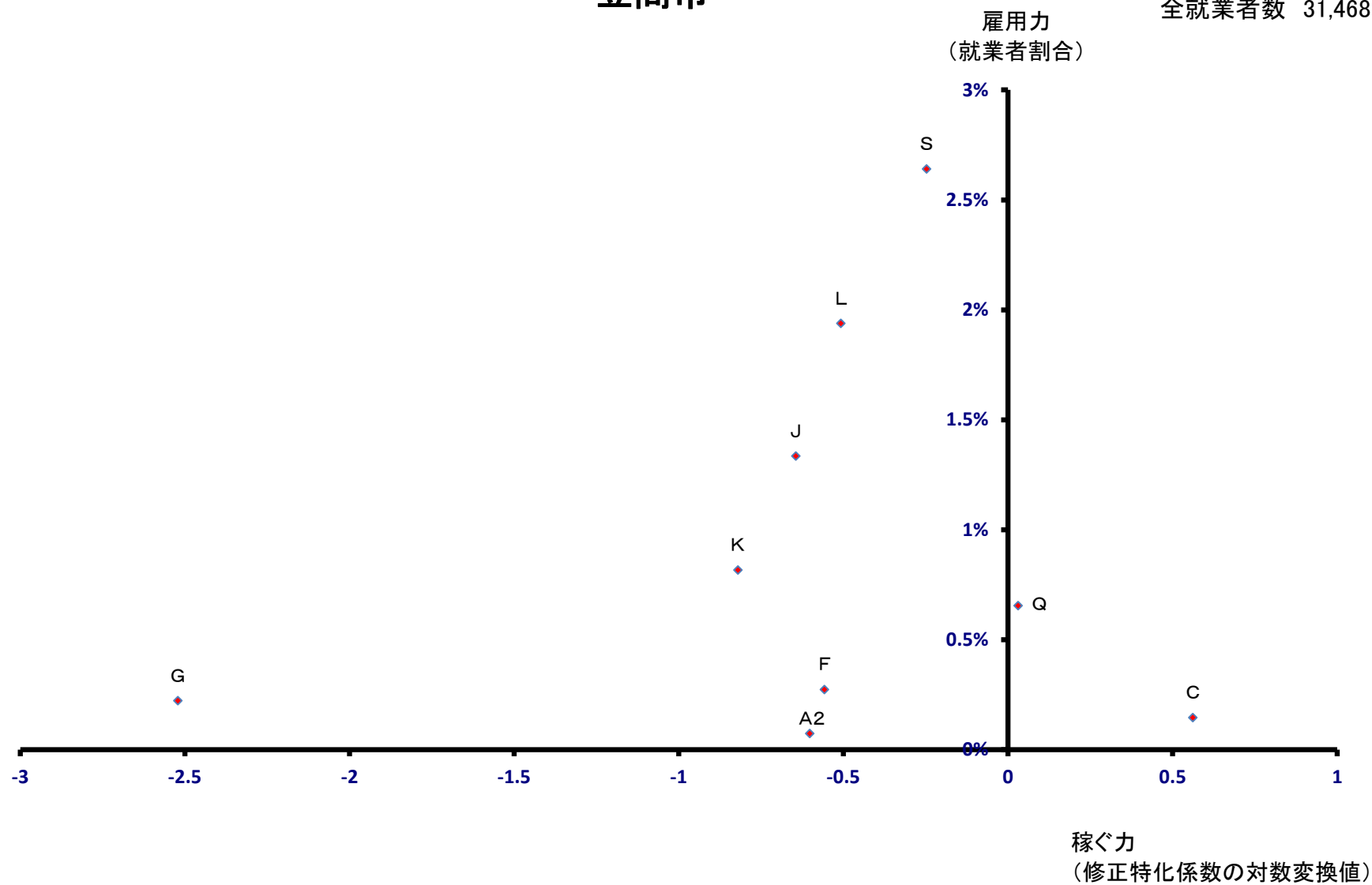

取手市

全就業者数 34,472 人

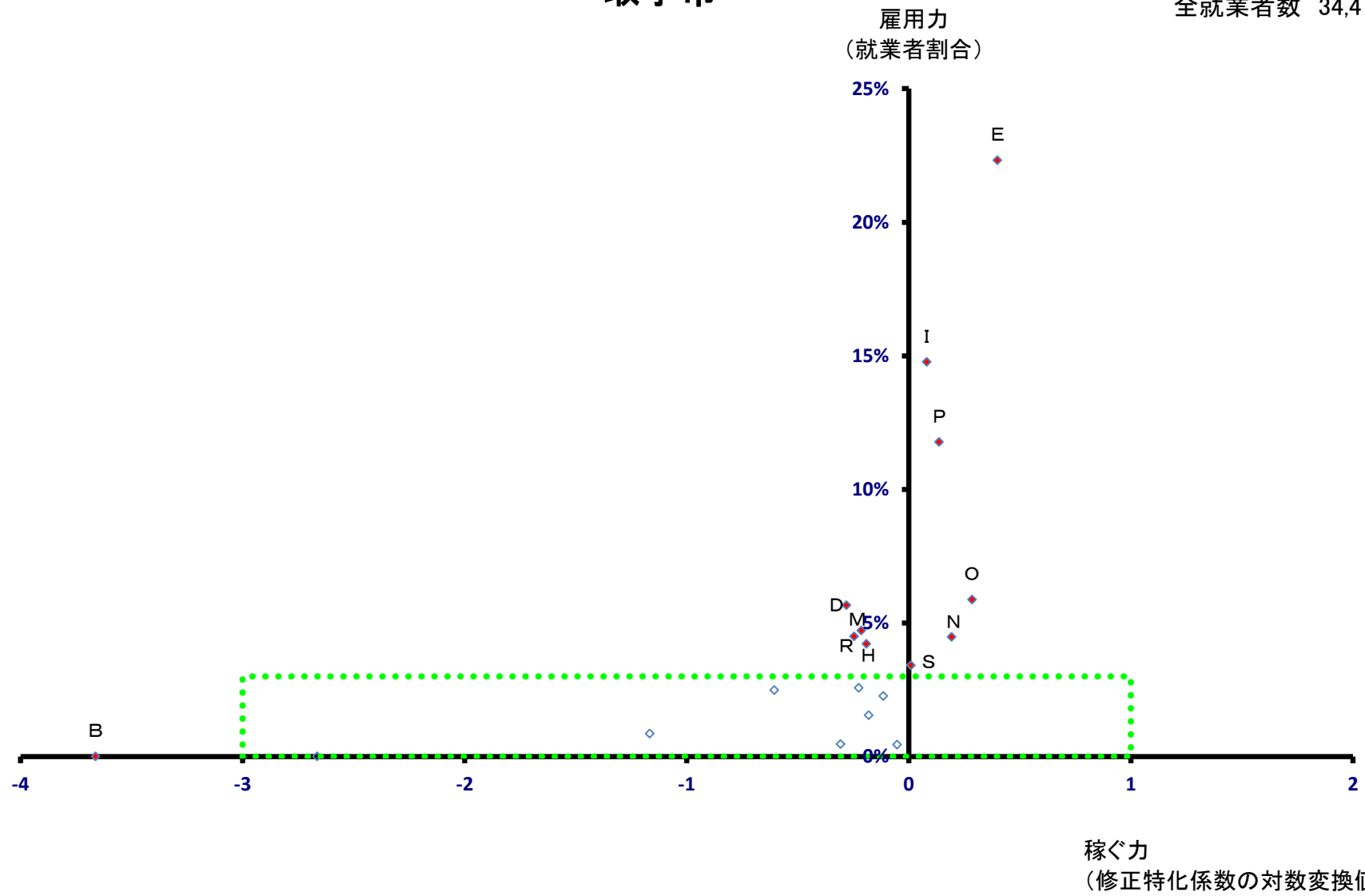

取手市

全就業者数 34,472 人

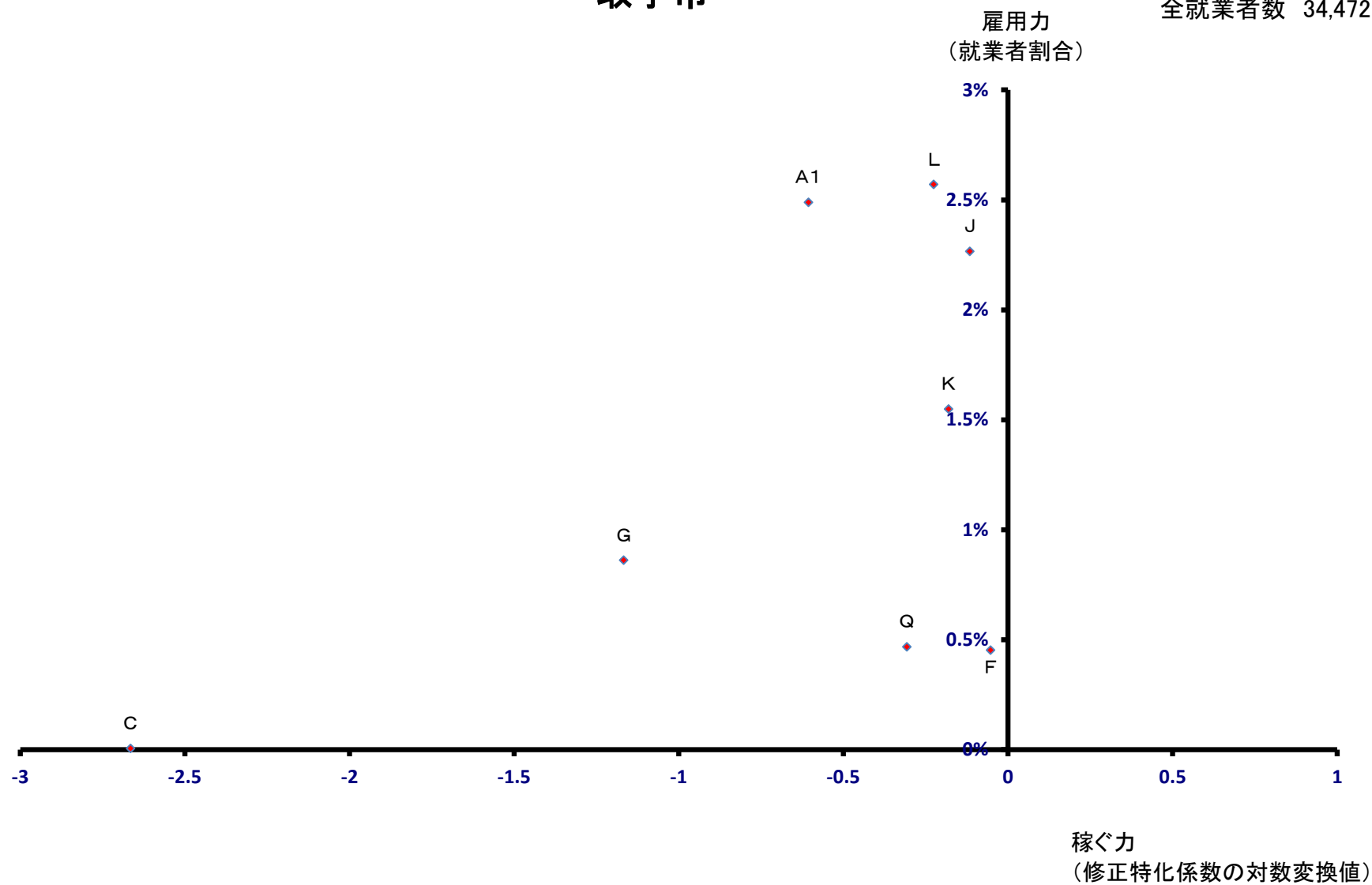

牛久市

全就業者数 25,490 人

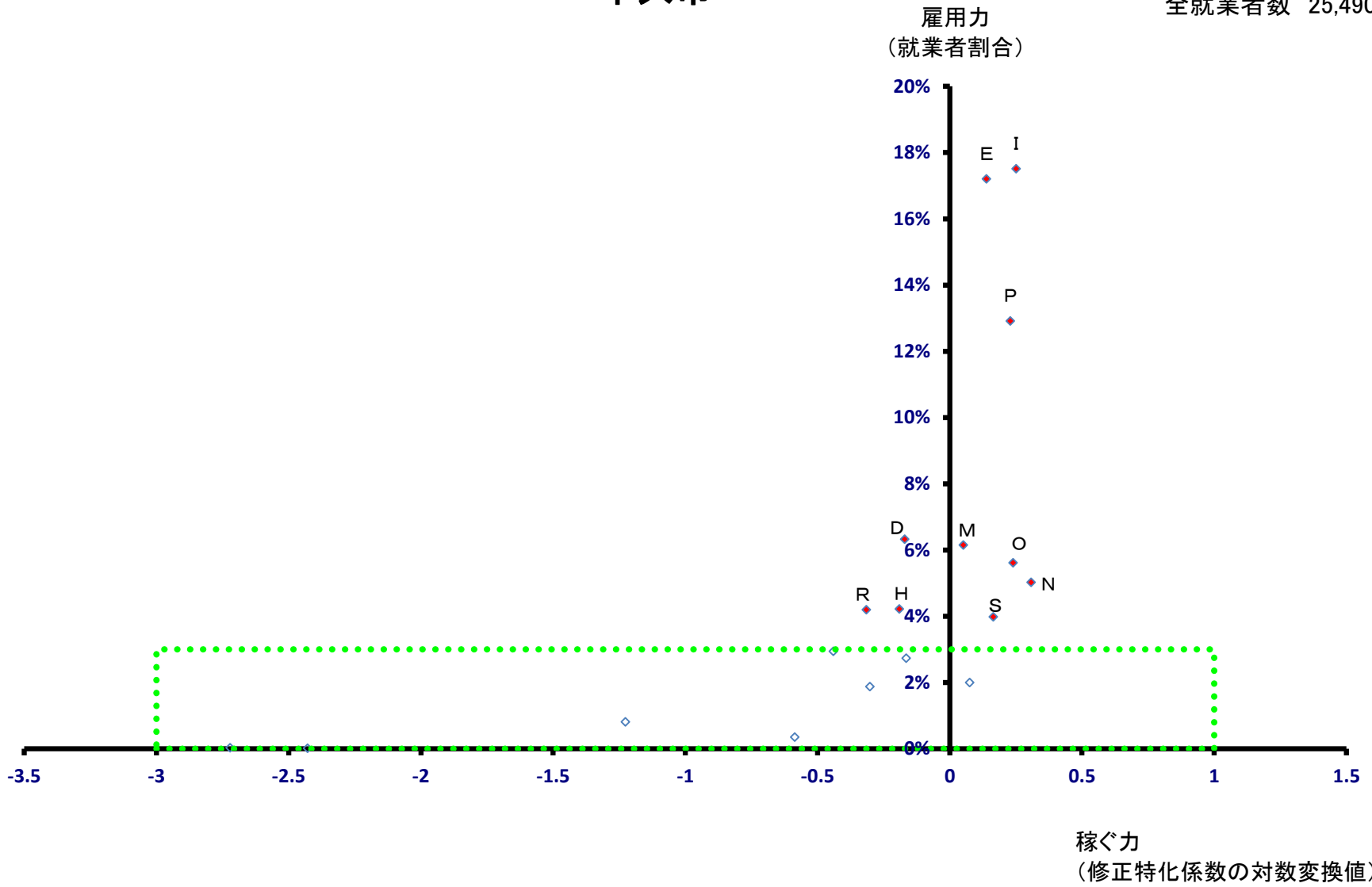

牛久市

全就業者数 25,490 人

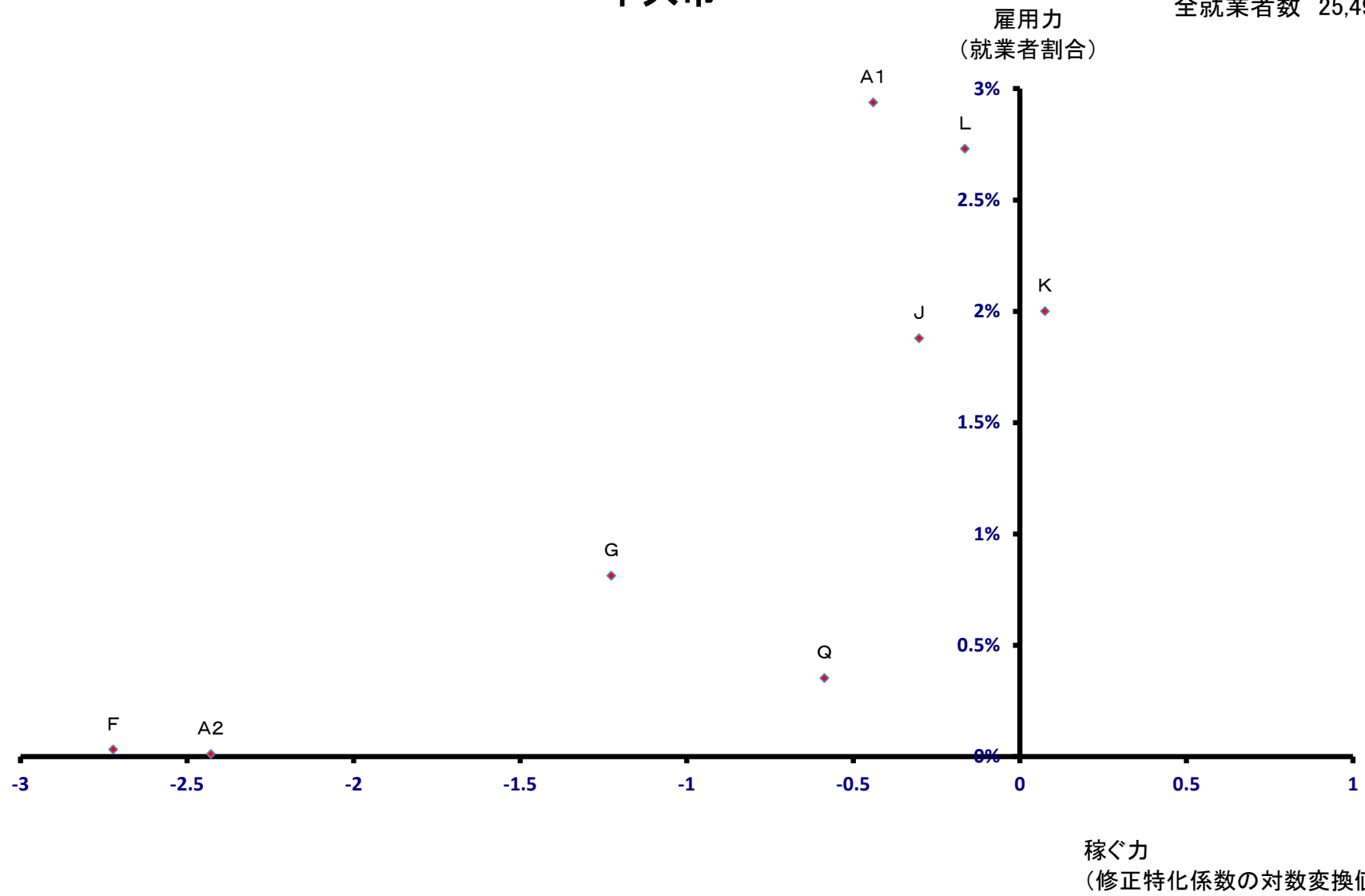

つくば市

全就業者数 118,785 人

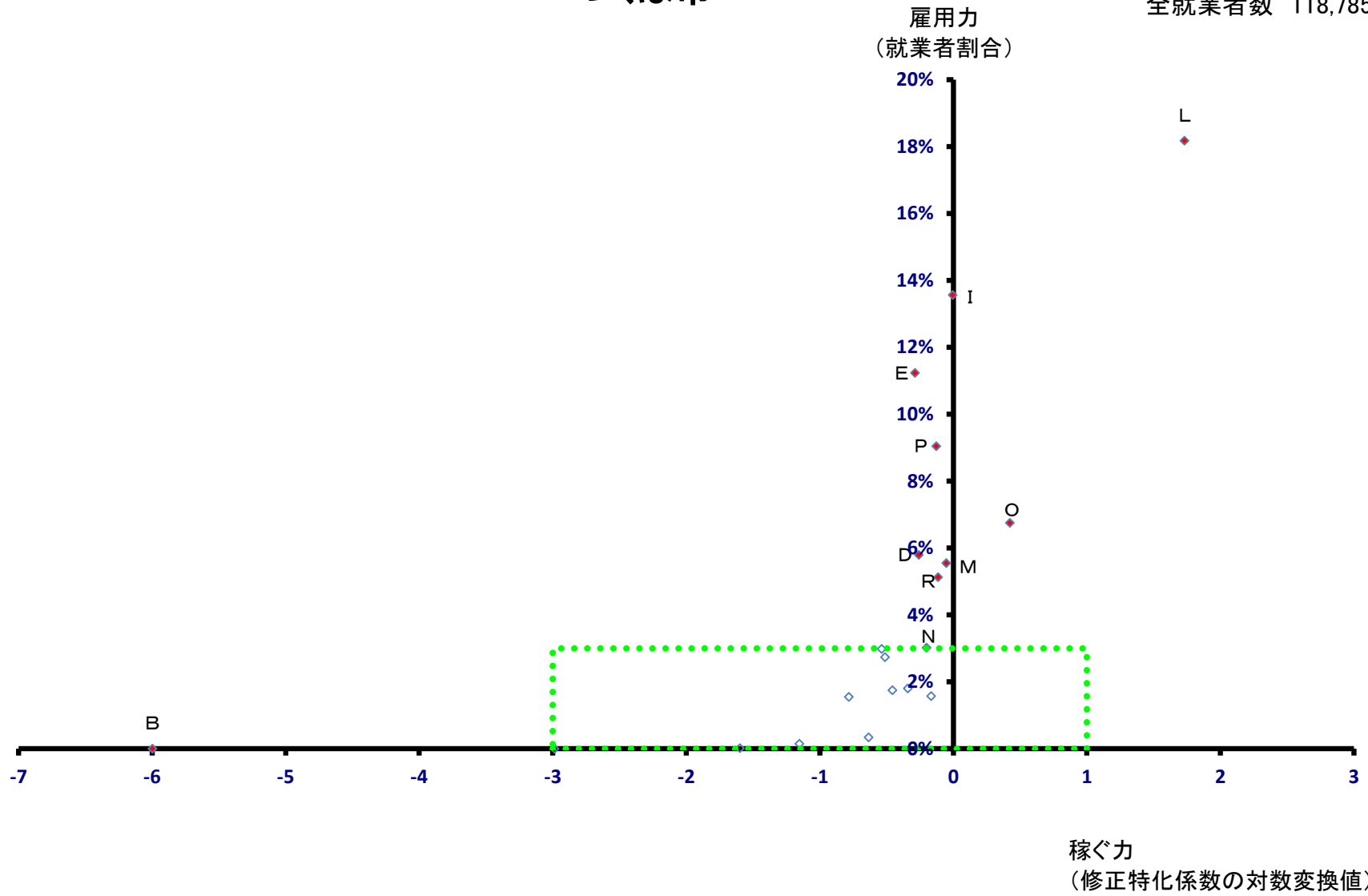

つくば市

全就業者数 118,785 人

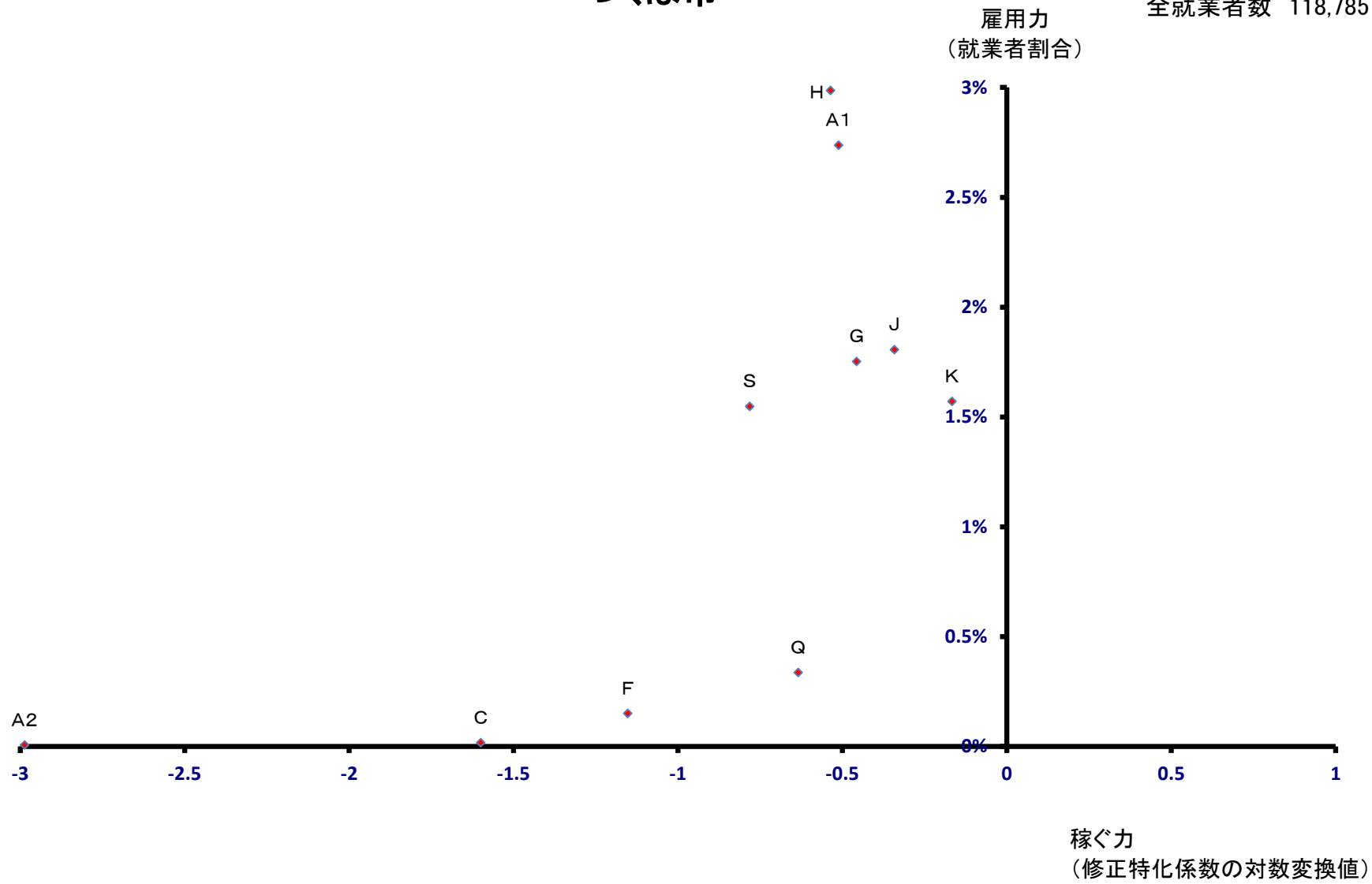

ひたちなか市

全就業者数 71,437 人

雇用力
(就業者割合)

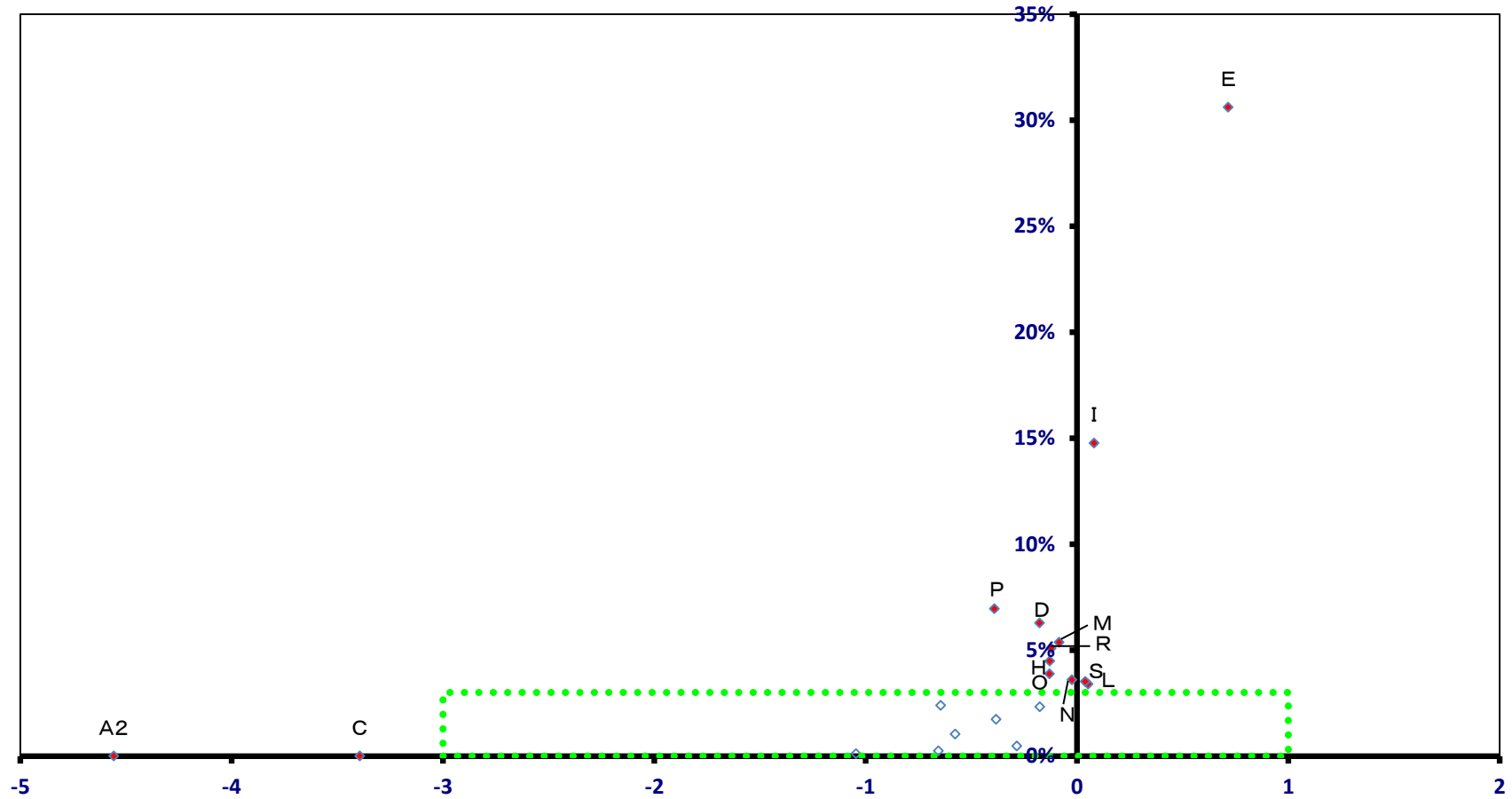

稼ぐ力
(修正特化係数の対数変換値)

ひたちなか市

全就業者数 71,437 人

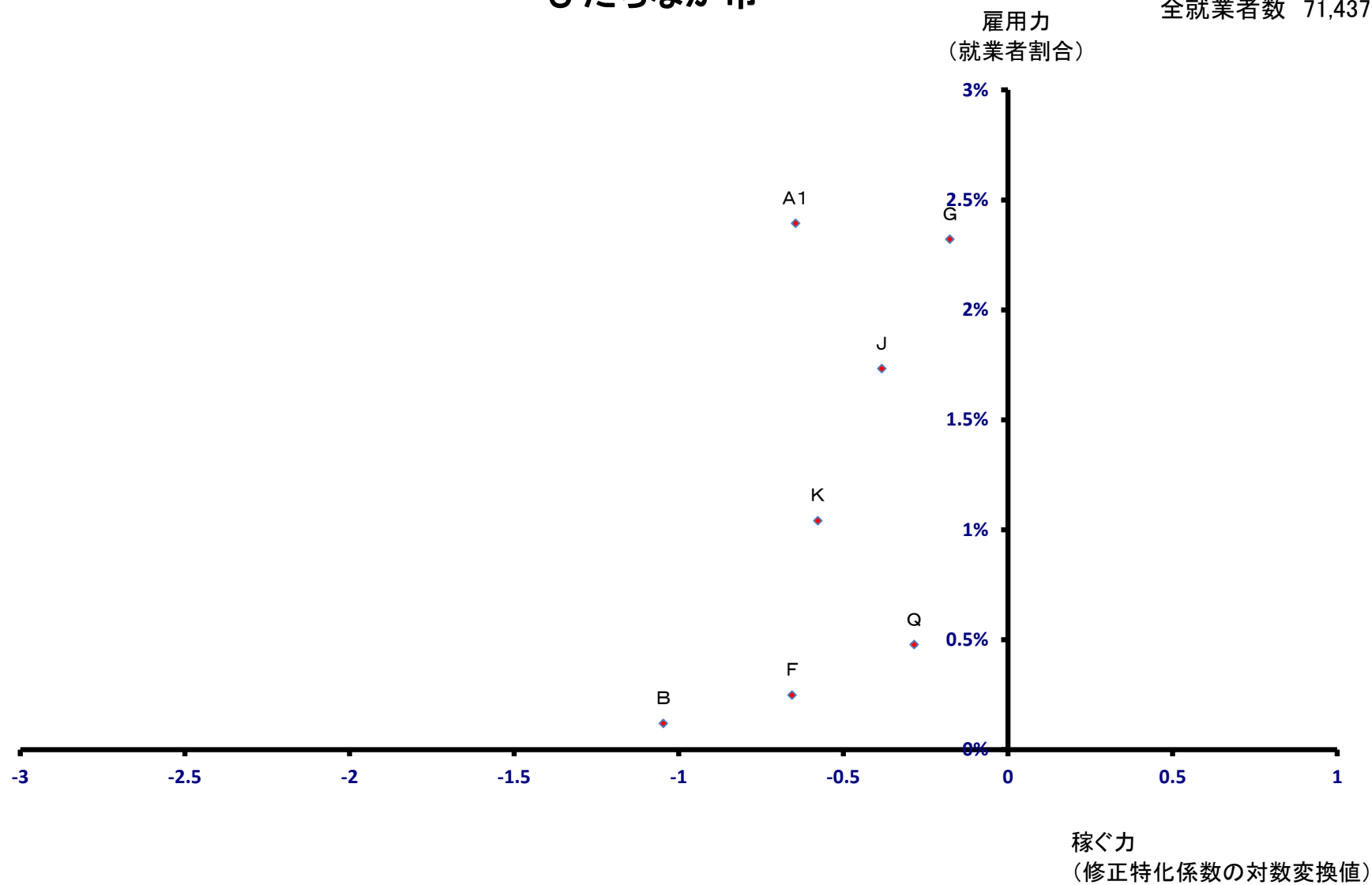

鹿嶋市

全就業者数 32,333 人

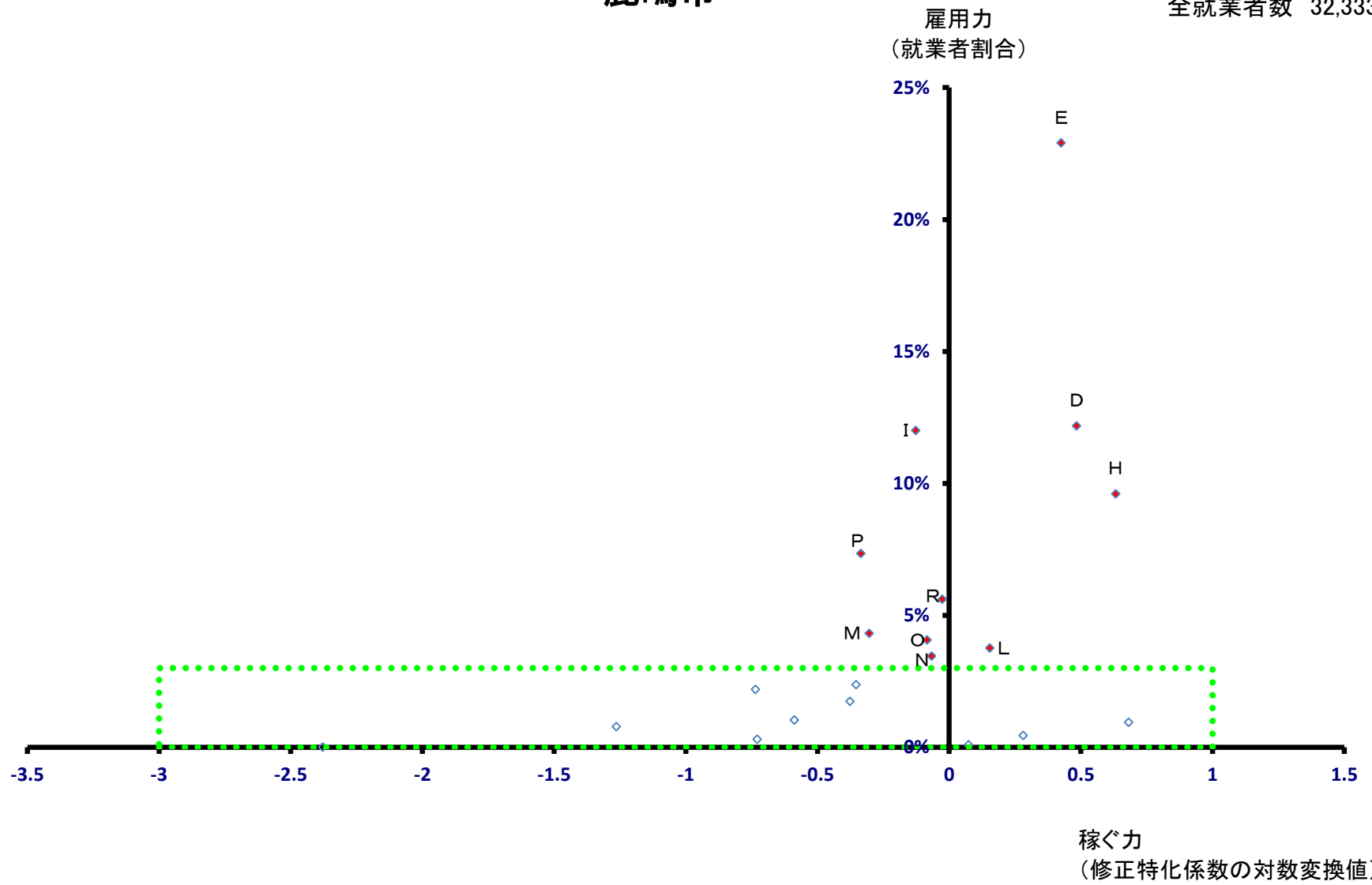

鹿嶋市

全就業者数 32,333 人

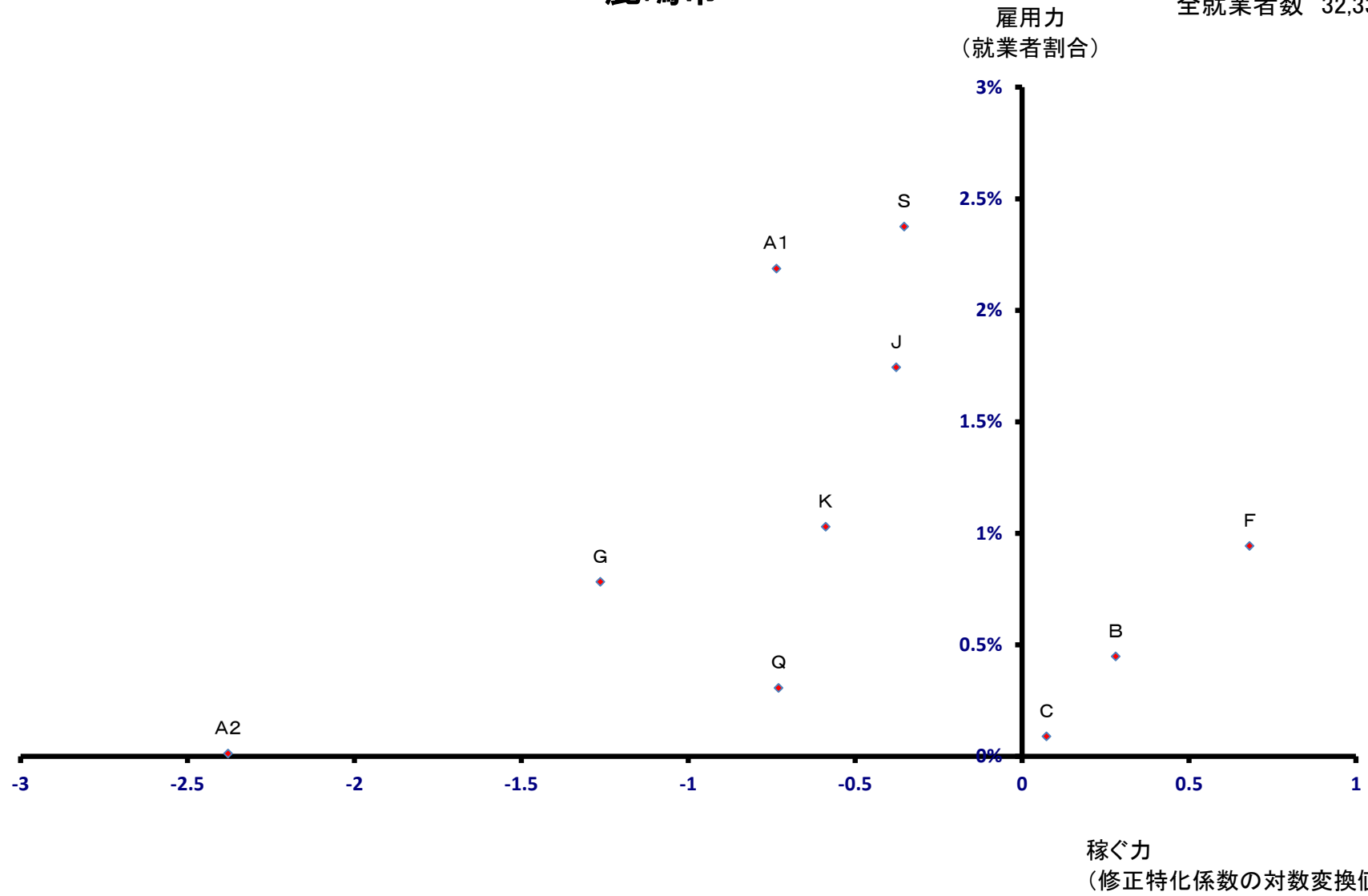

潮来市

全就業者数 11,149 人

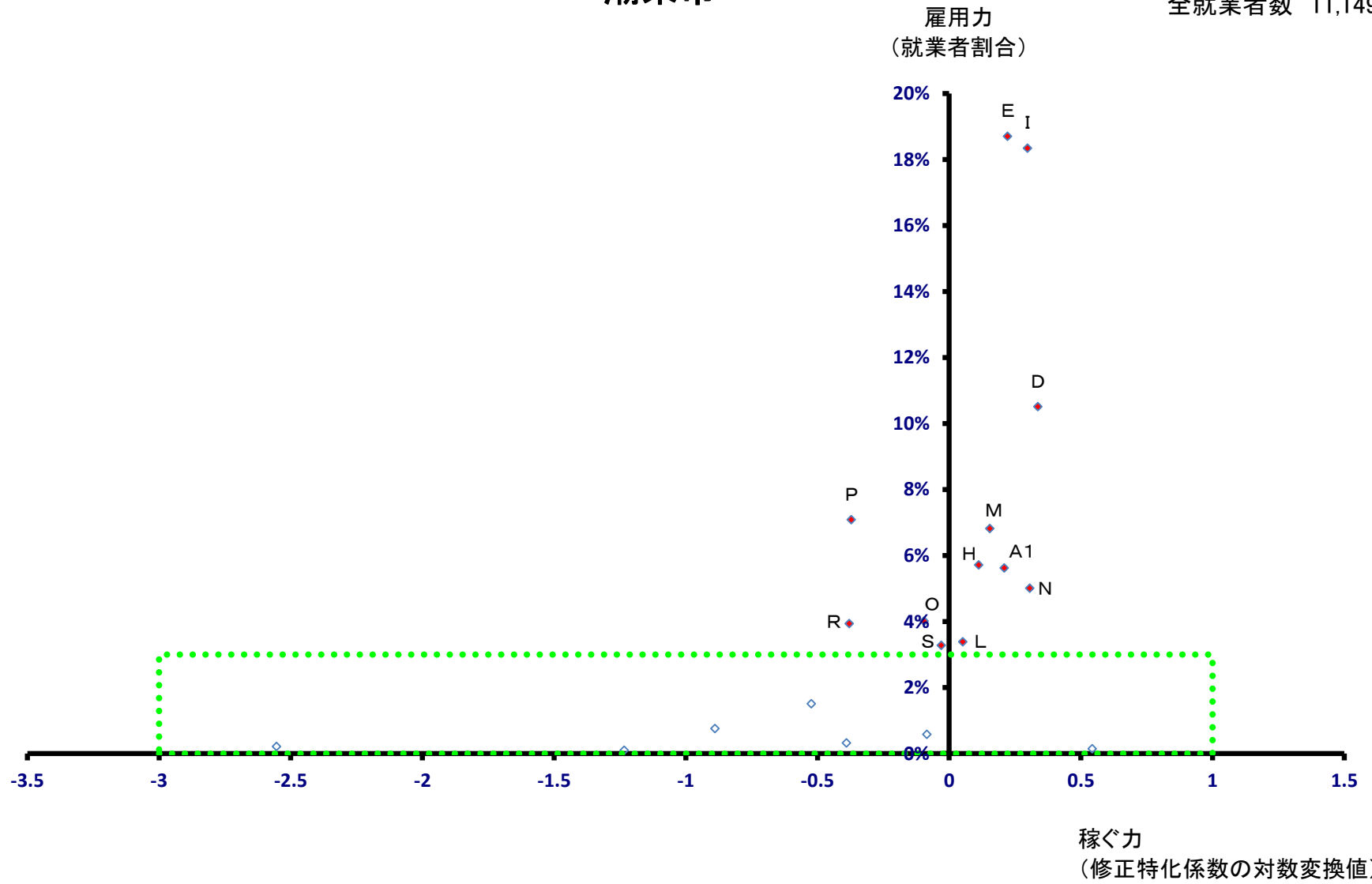

潮来市

全就業者数 11,149 人

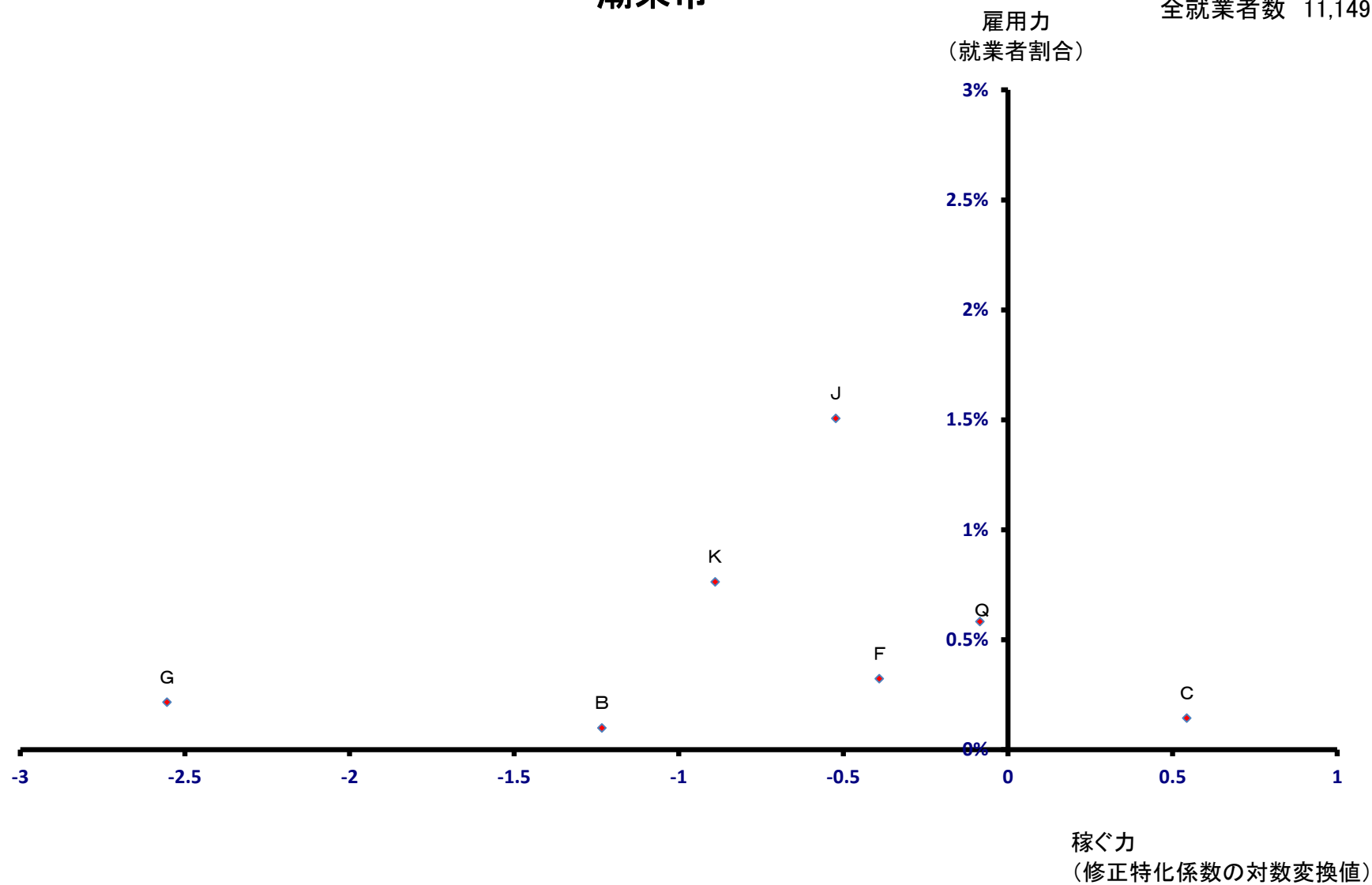

守谷市

全就業者数 22,256 人

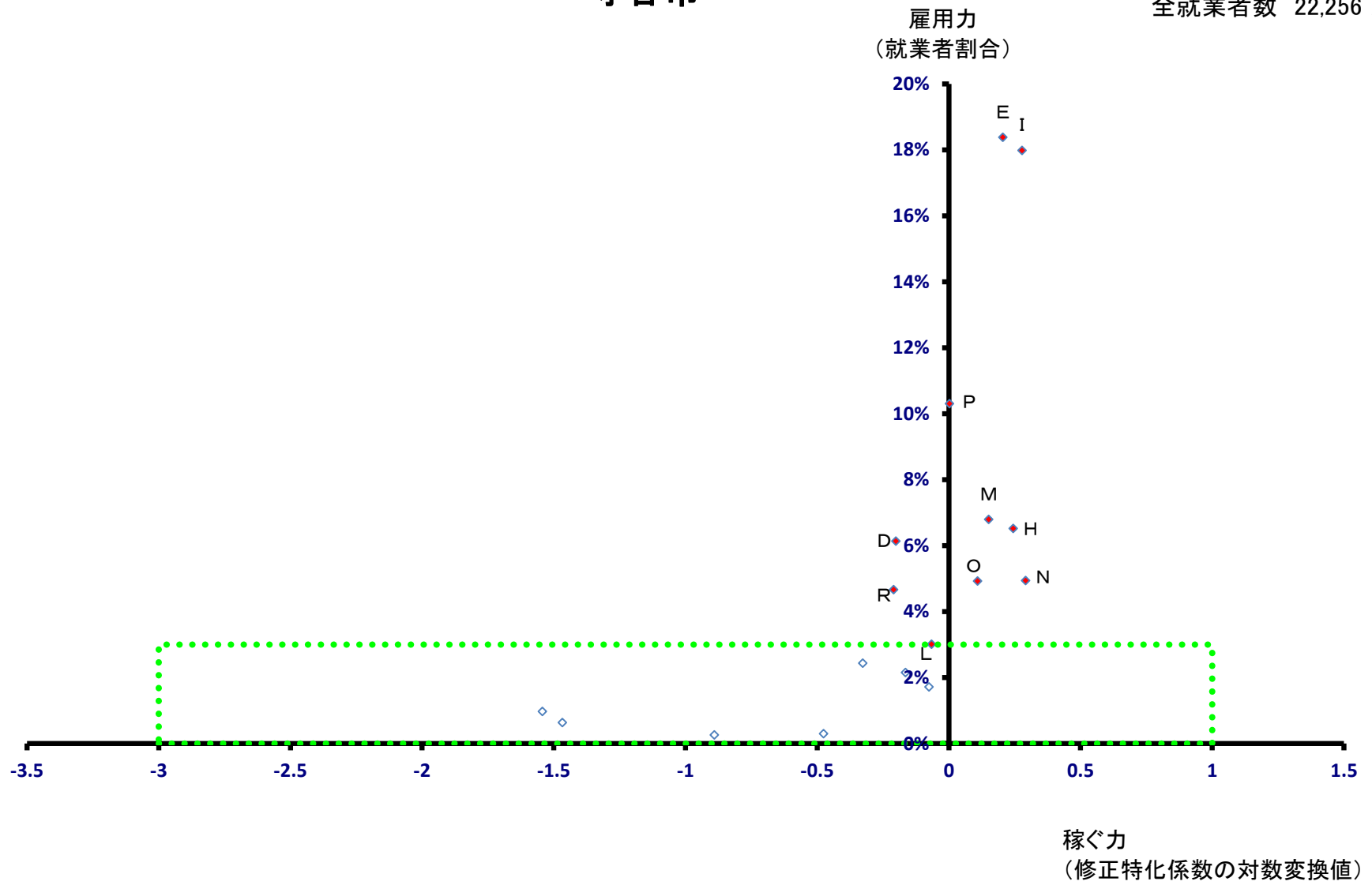

守谷市

全就業者数 22,256 人

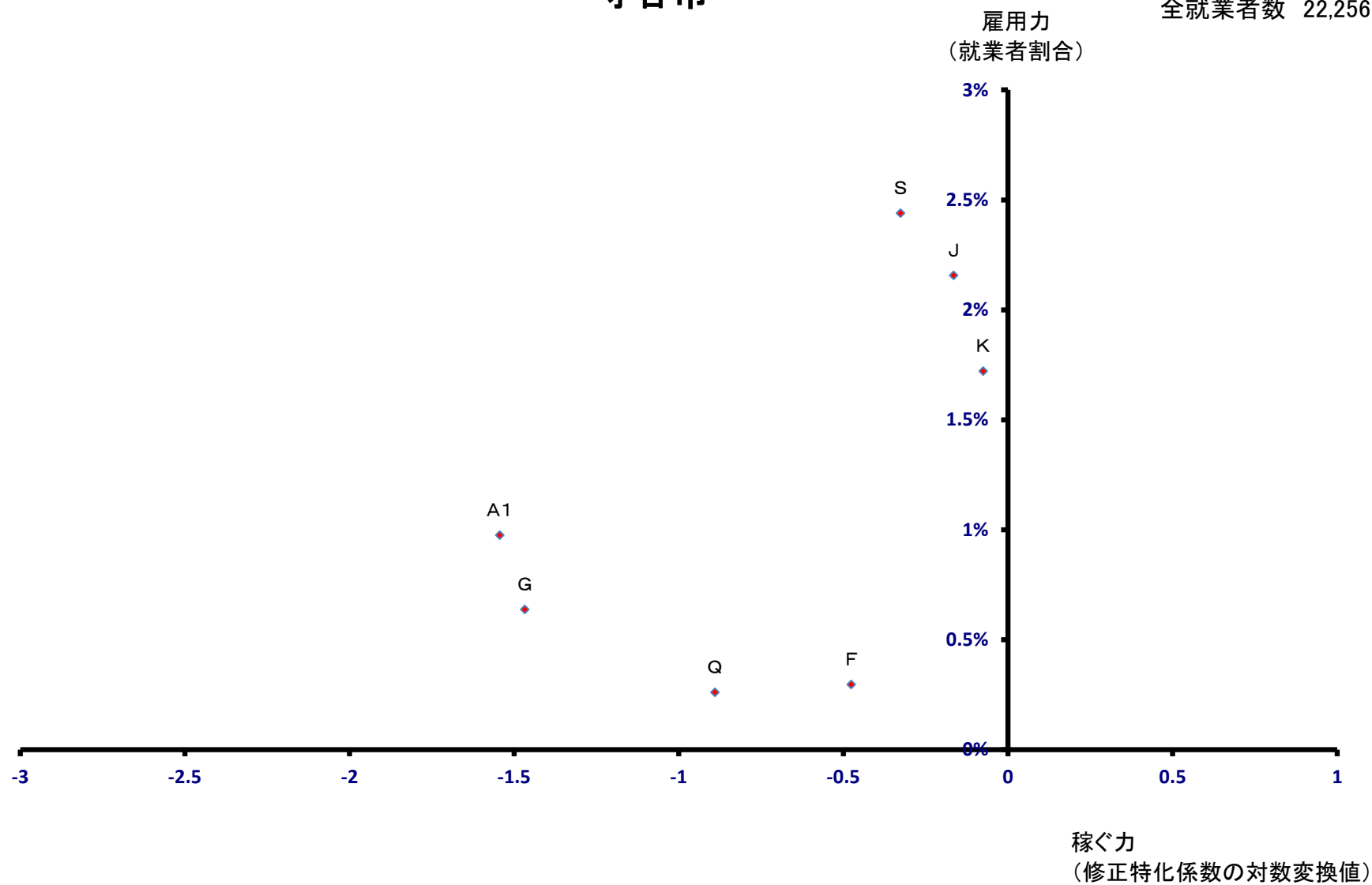

常陸大宮市

全就業者数 19,908 人

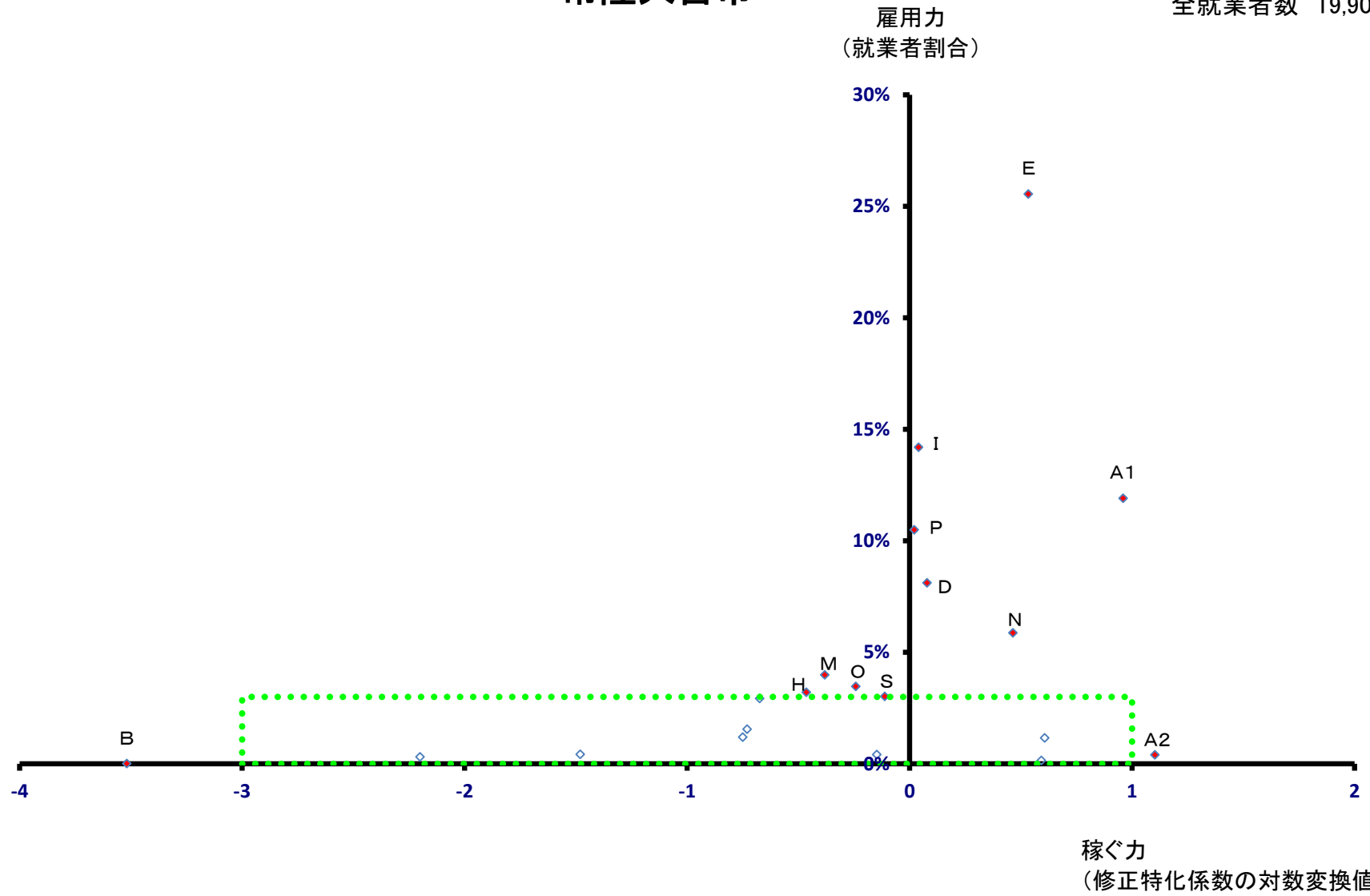

常陸大宮市

全就業者数 19,908 人

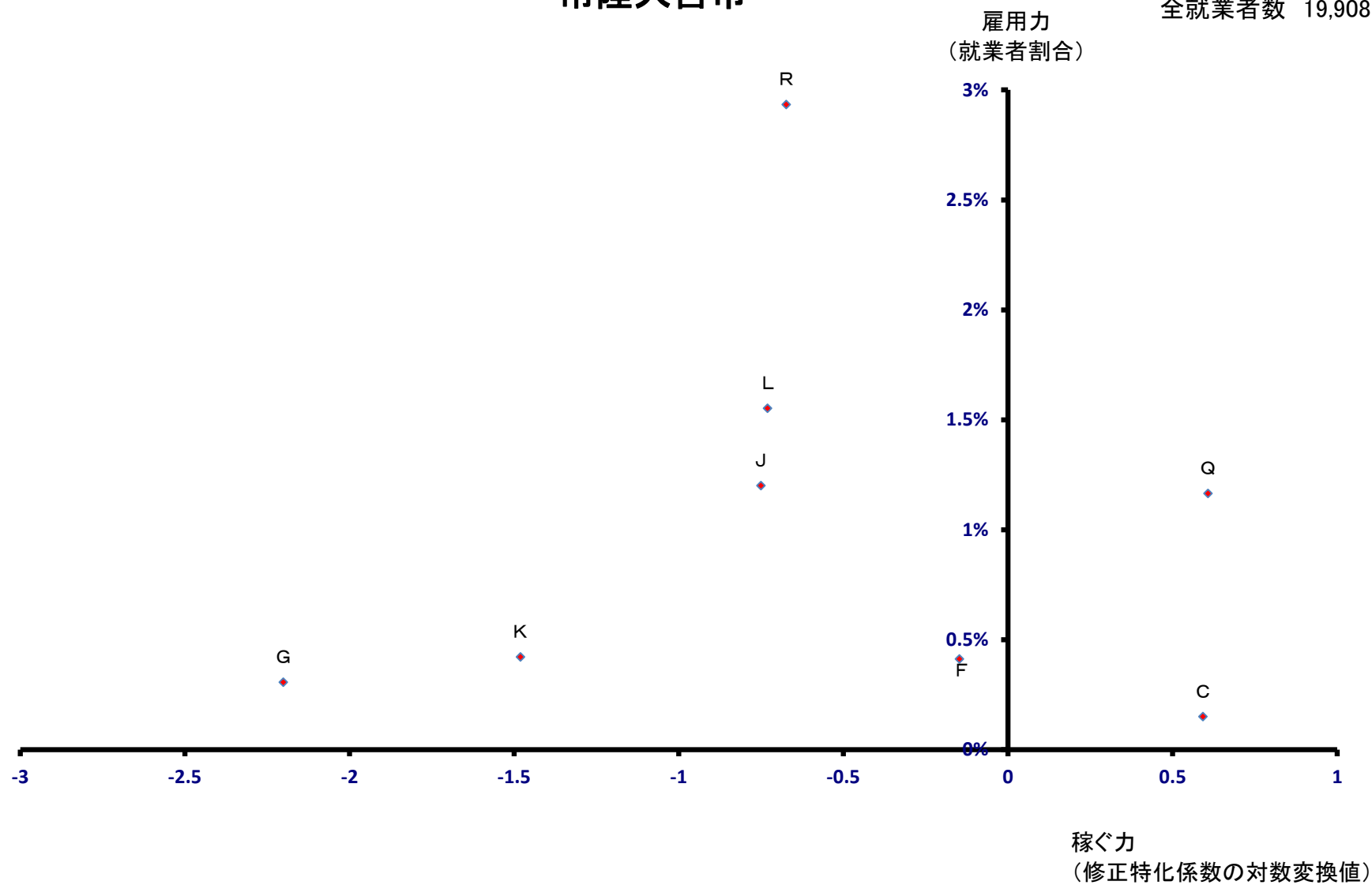

那珂市

全就業者数 19,802 人

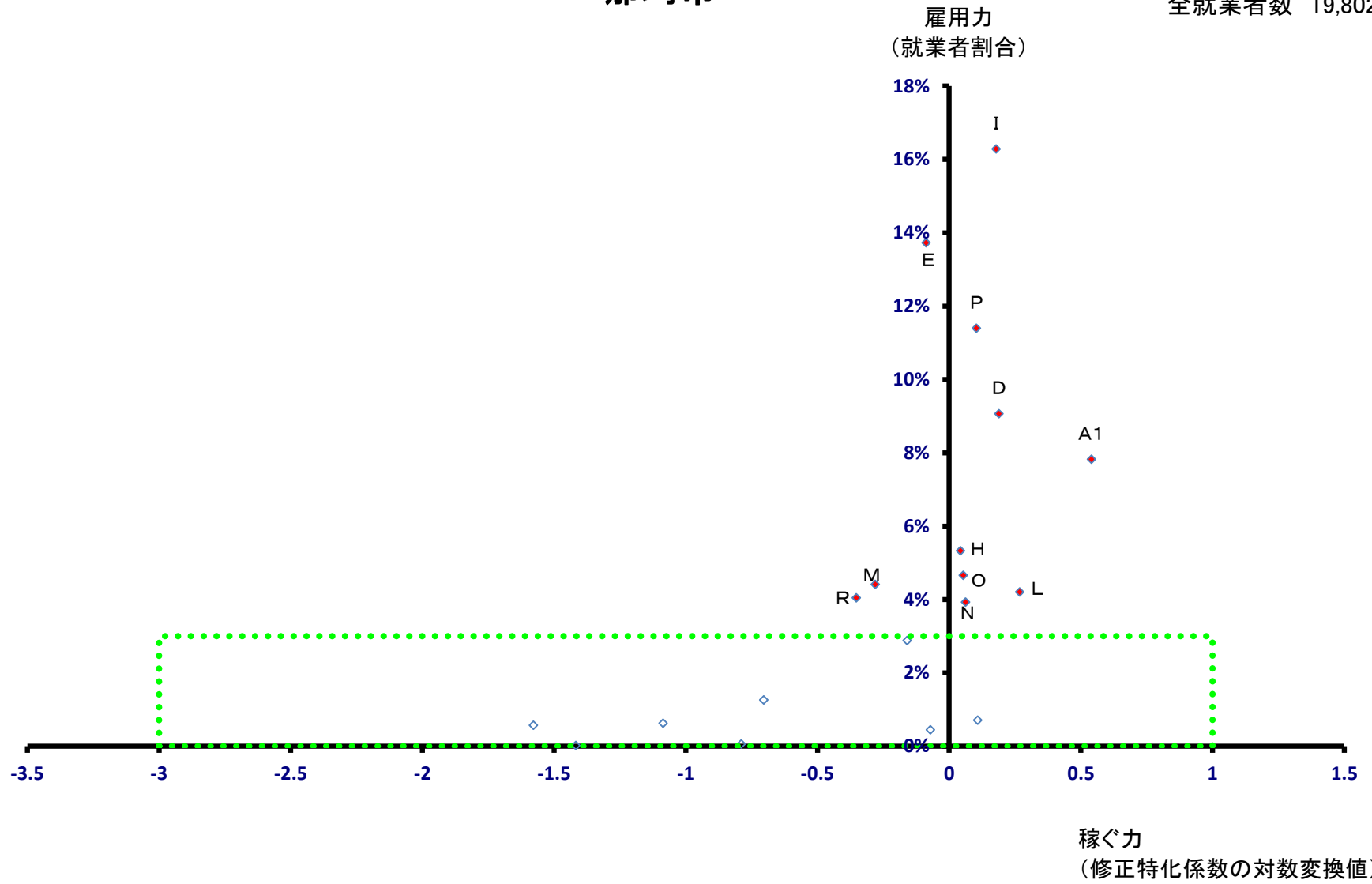

那珂市

全就業者数 19,802 人

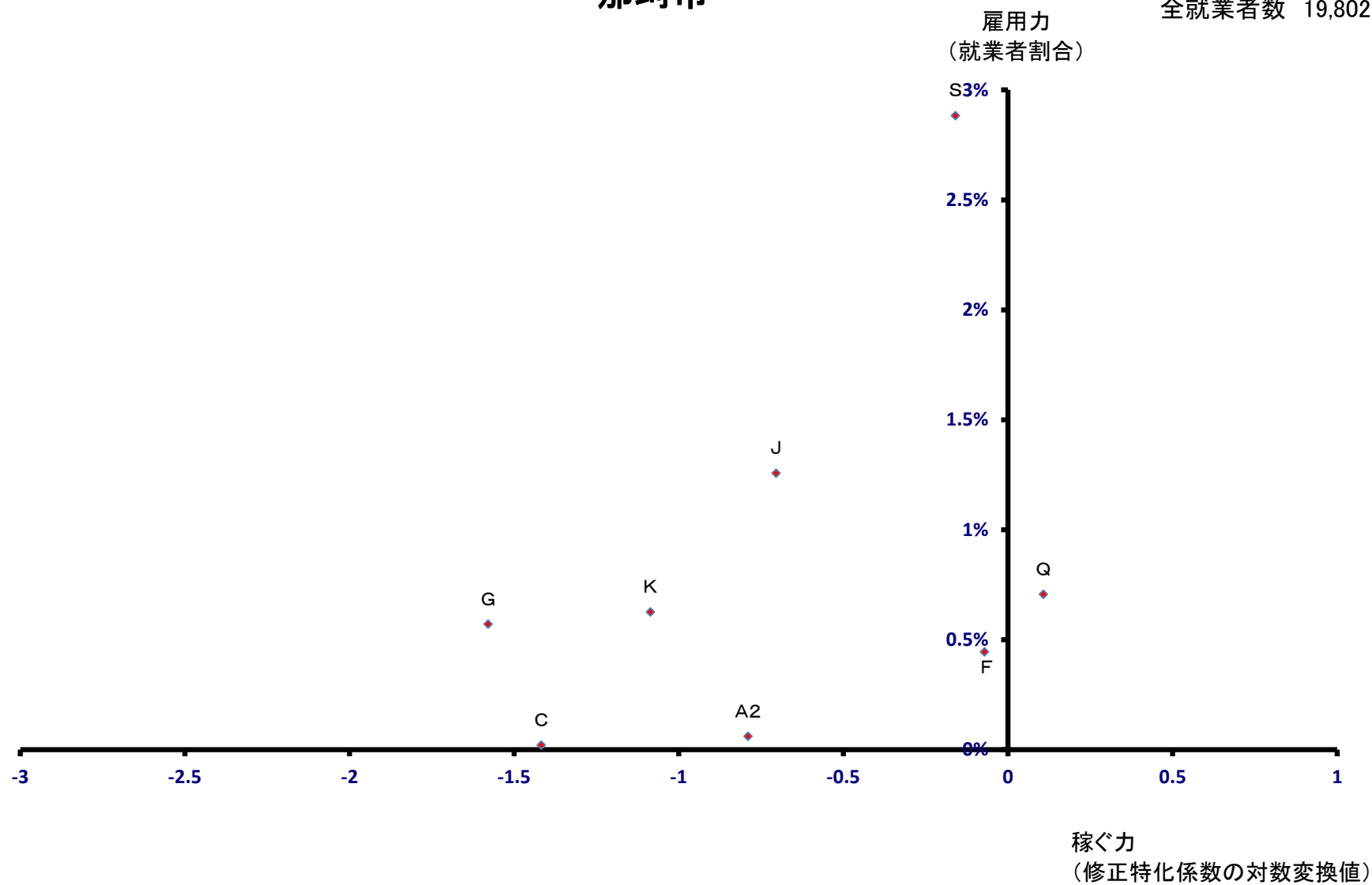

筑西市

全就業者数 50,520 人

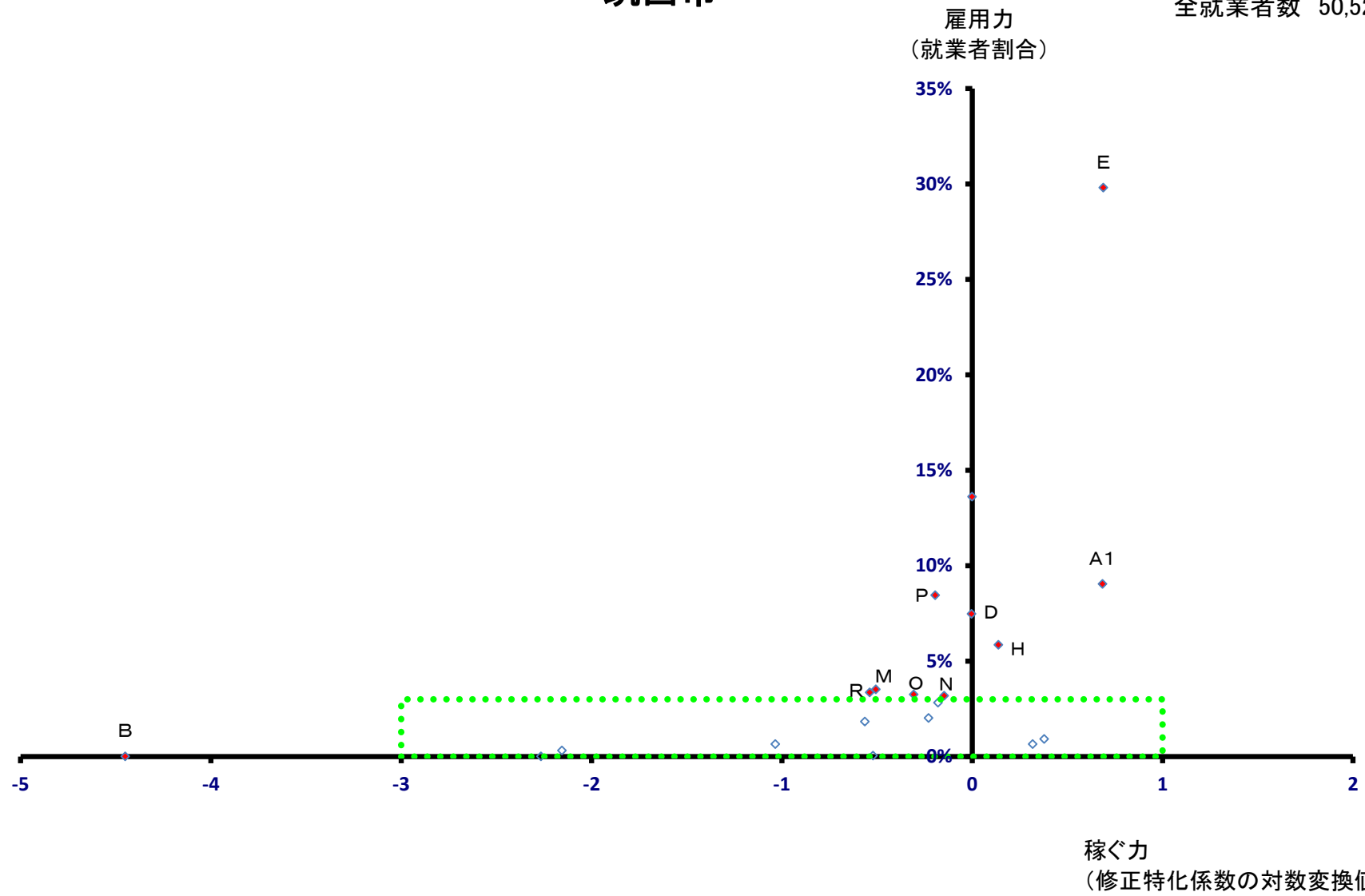

筑西市

全就業者数 50,520 人

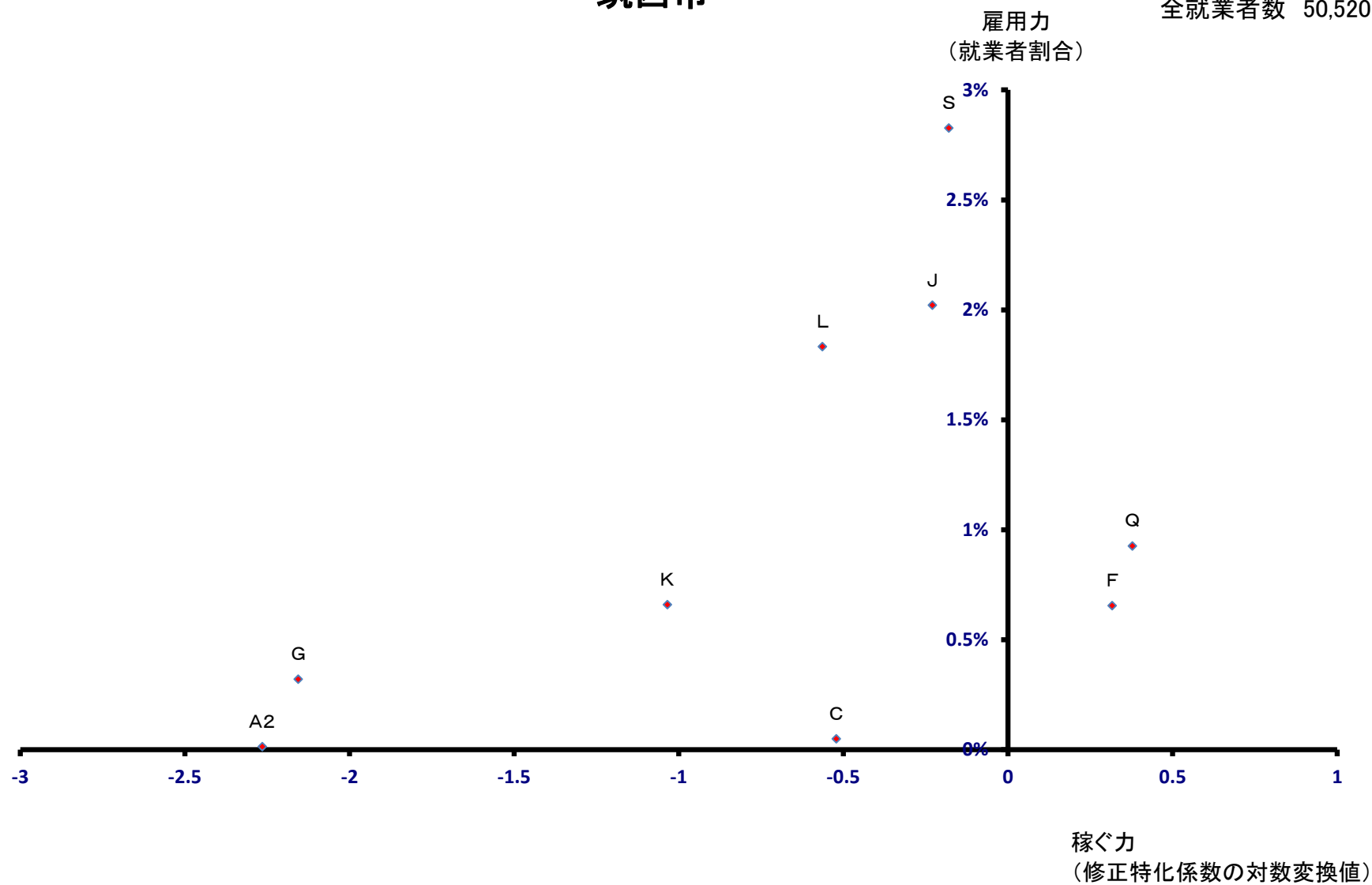

坂東市

全就業者数 27,403 人

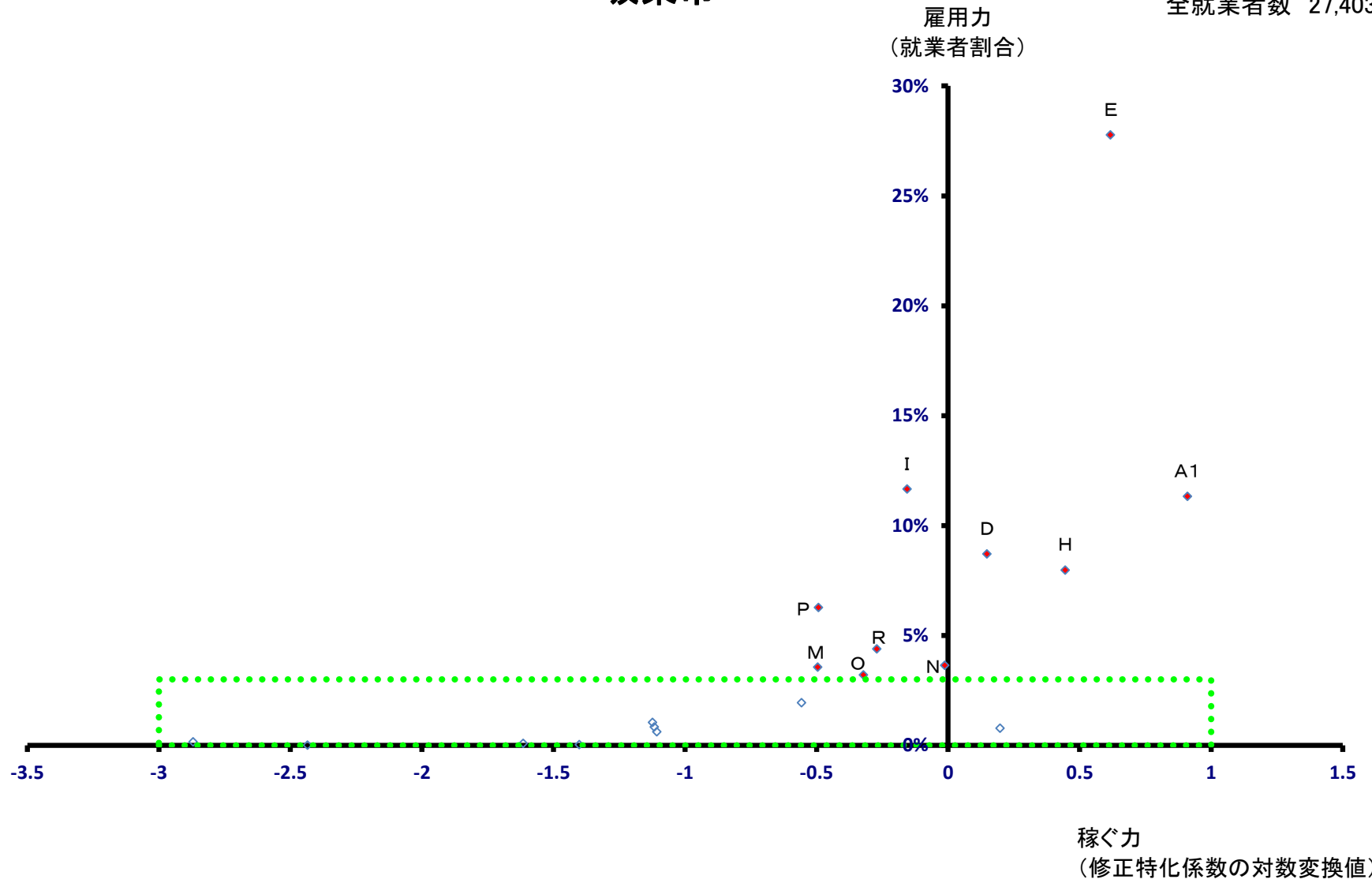

坂東市

全就業者数 27,403 人

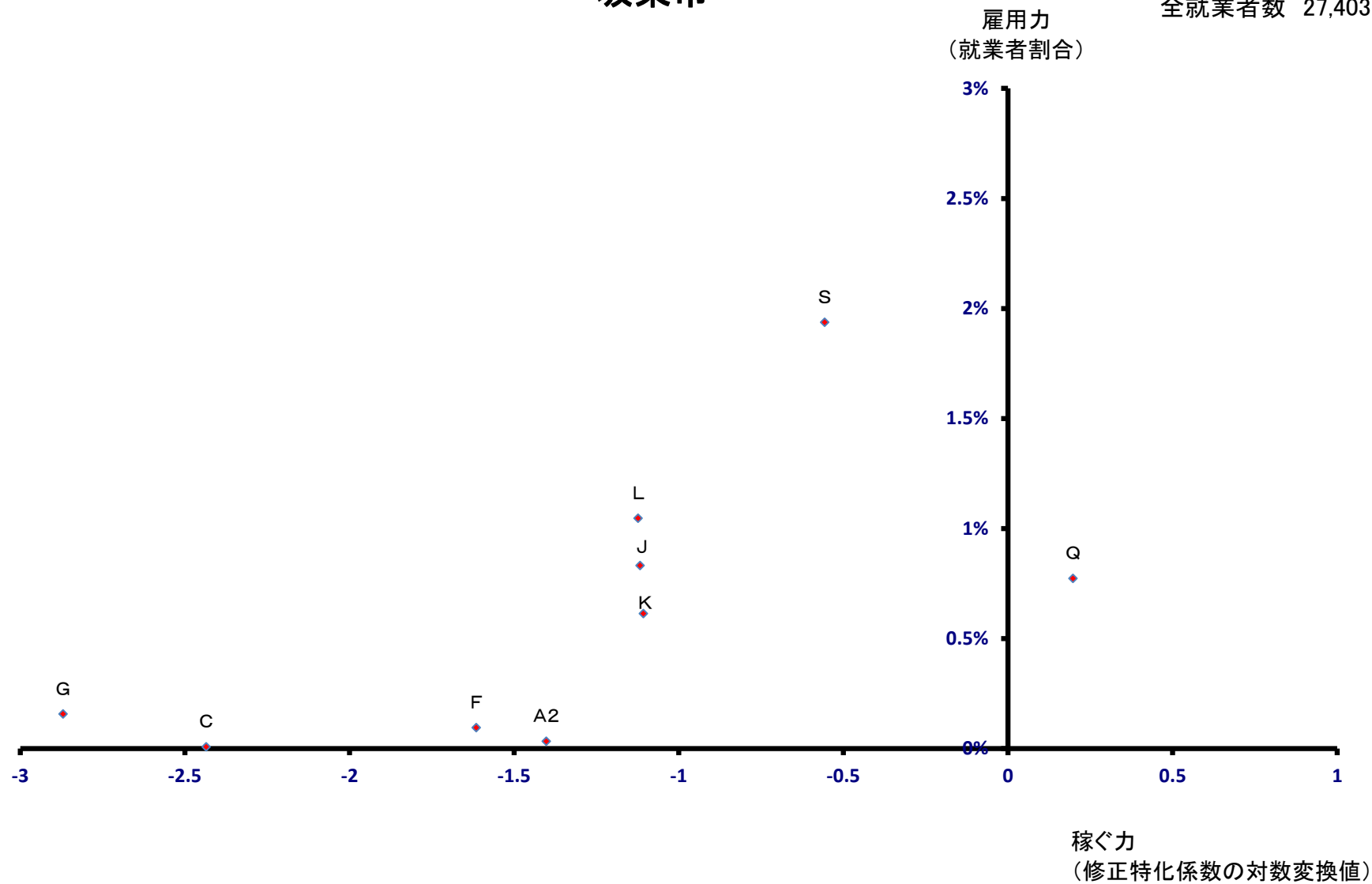

稲敷市

全就業者数 20,091 人

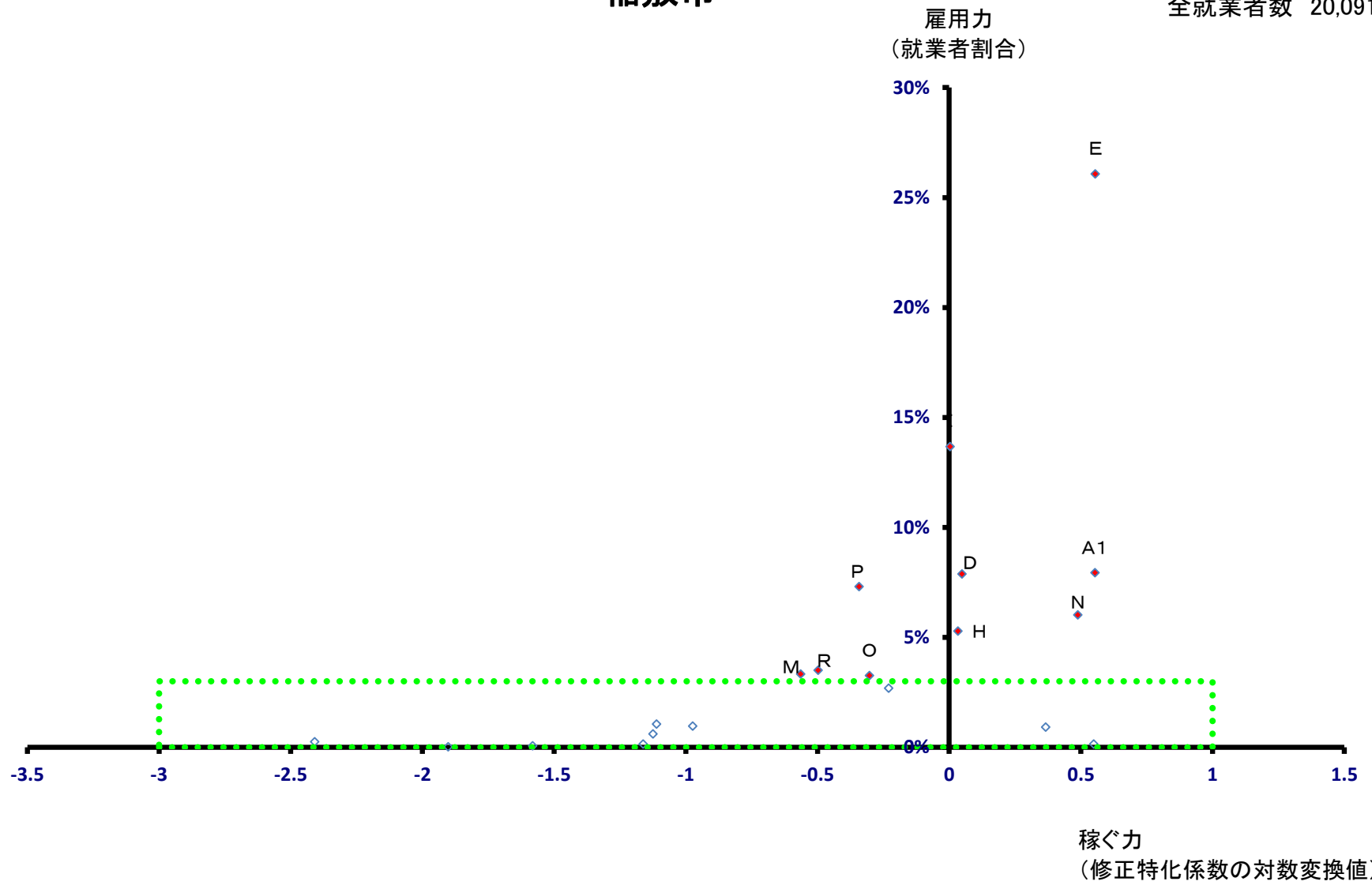

稲敷市

全就業者数 20,091 人

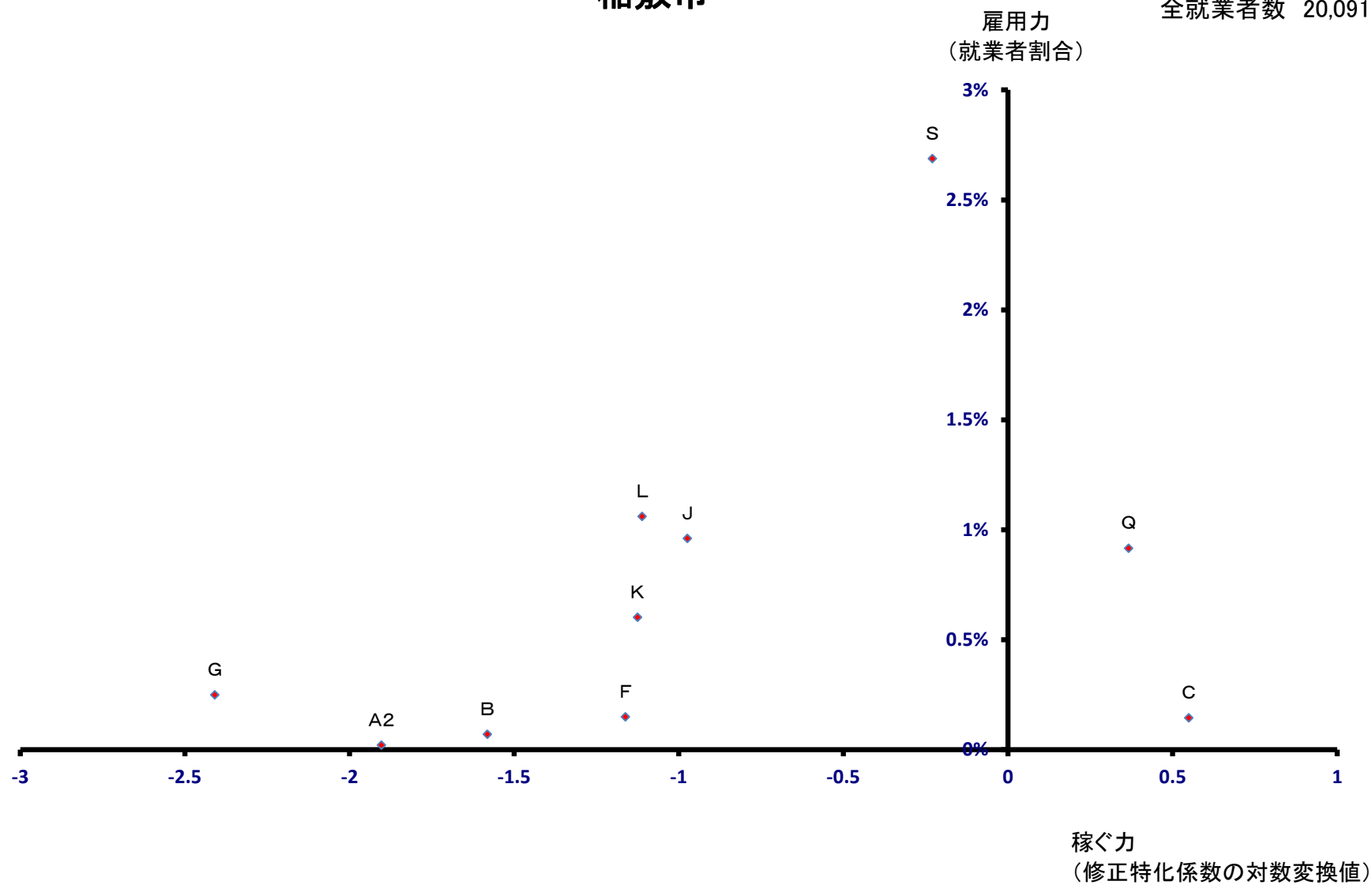

かすみがうら市

全就業者数 17,919 人

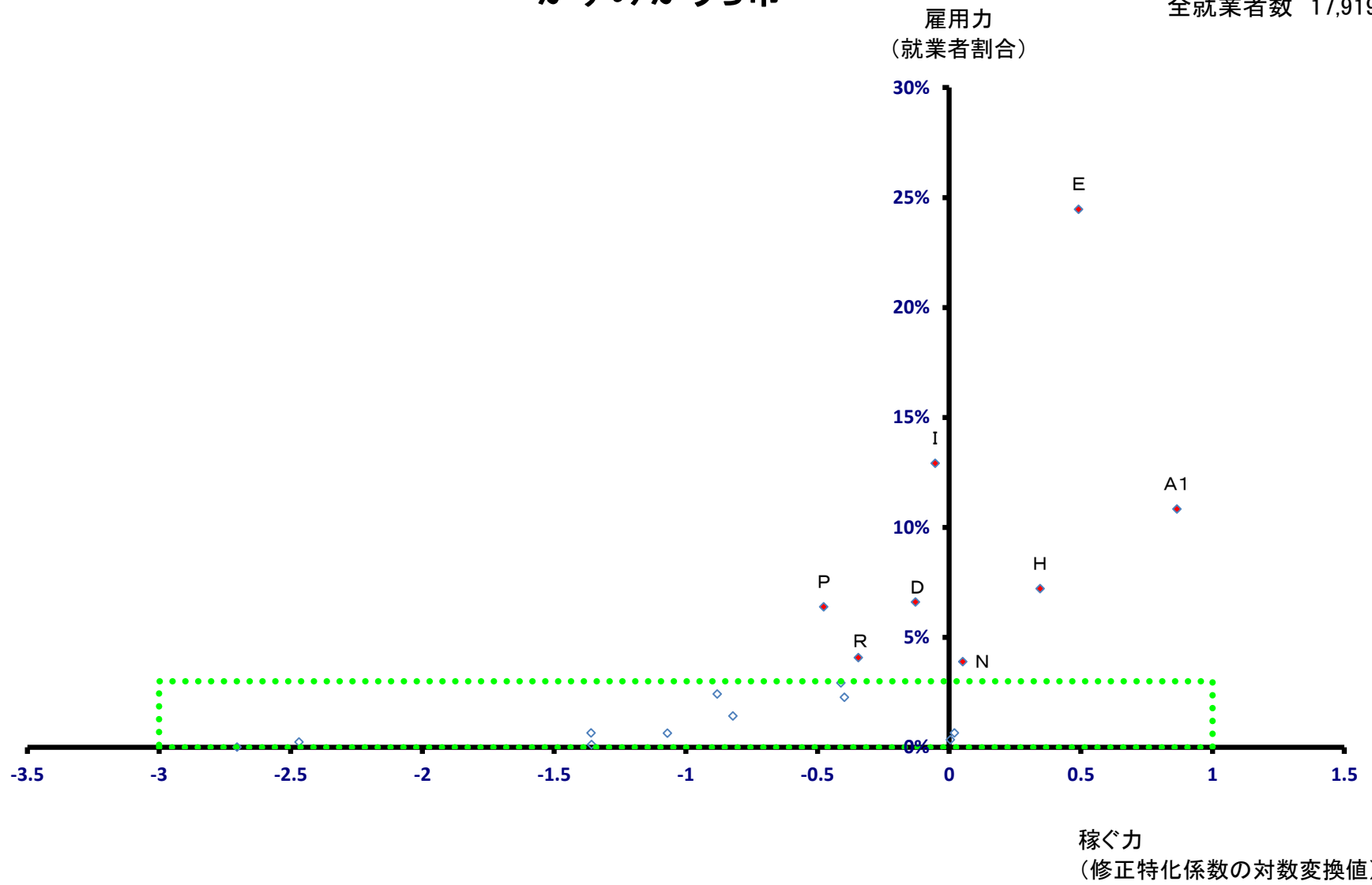

かすみがうら市

全就業者数 17,919 人

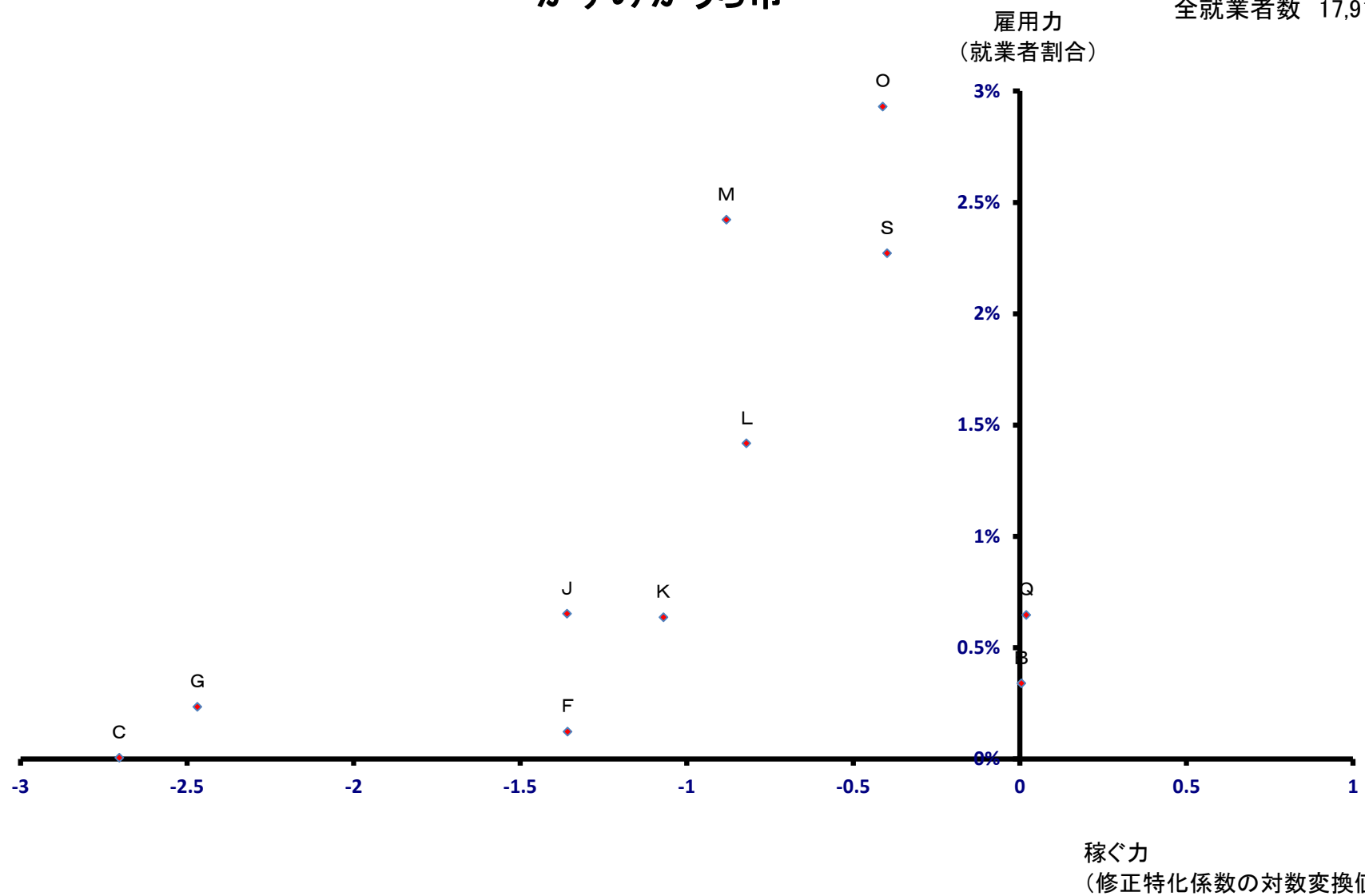

桜川市

全就業者数 17,782 人

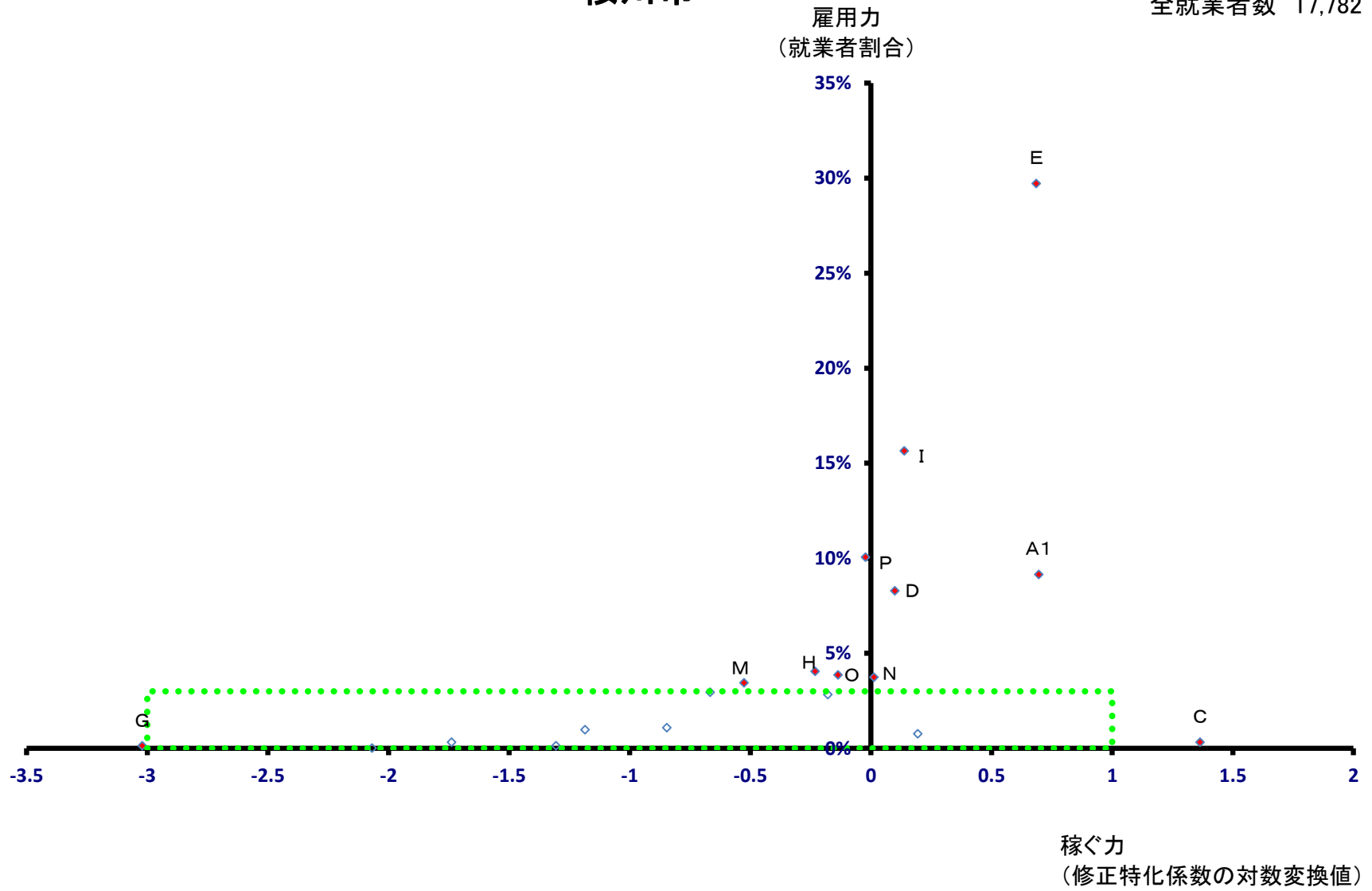

桜川市

全就業者数 17,782 人

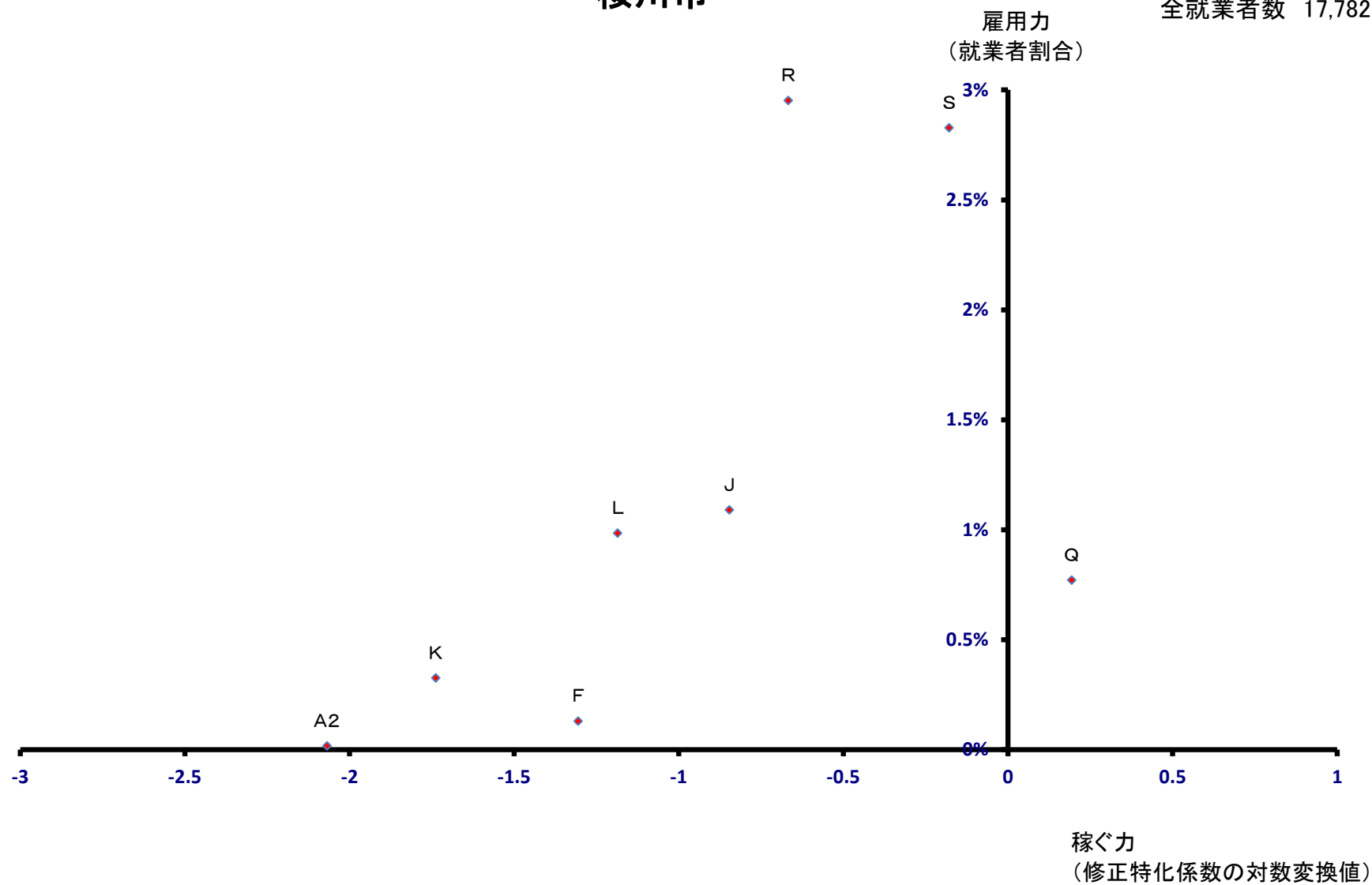

神栖市

全就業者数 54,933 人

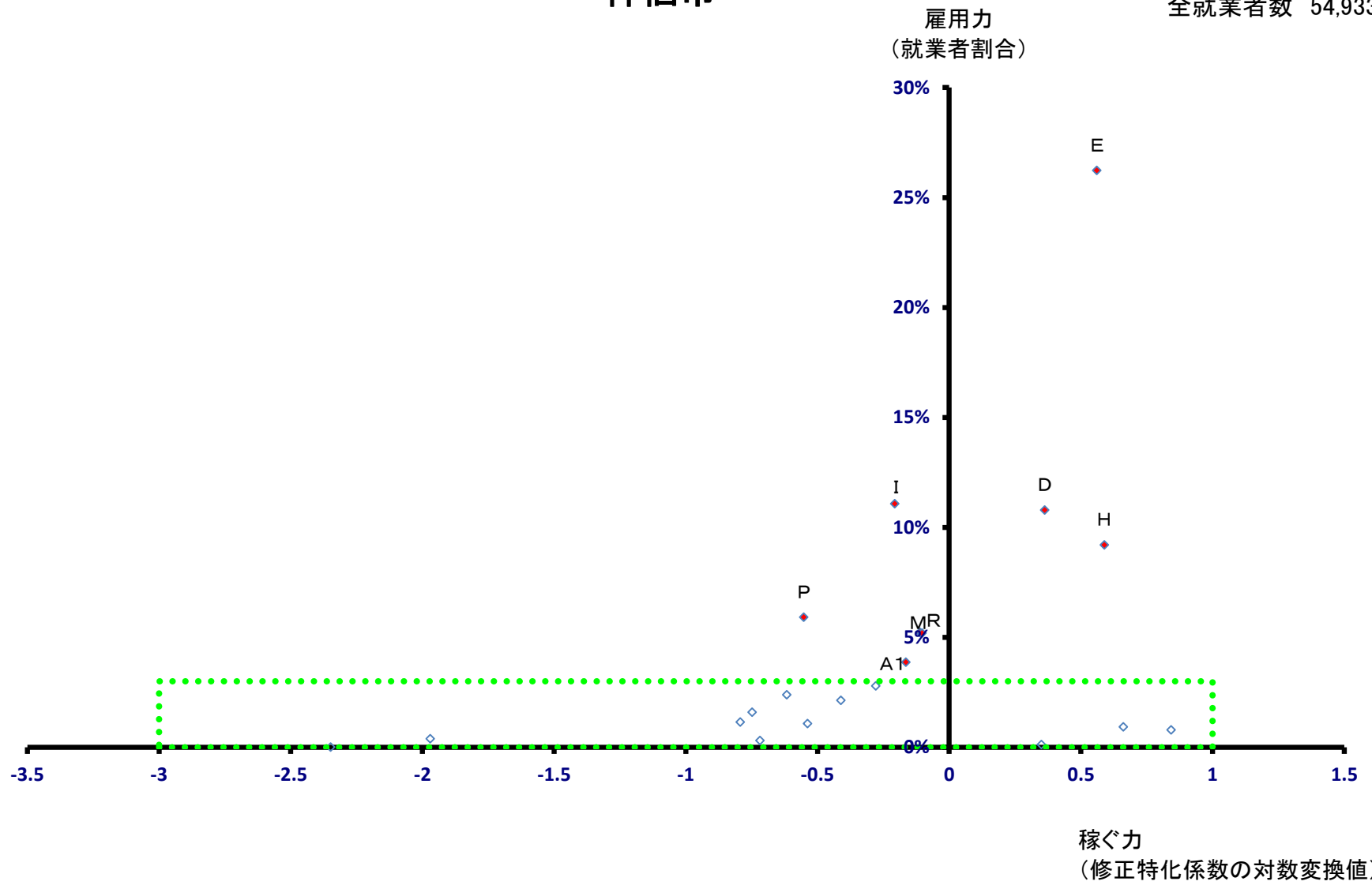

神栖市

全就業者数 54,933 人

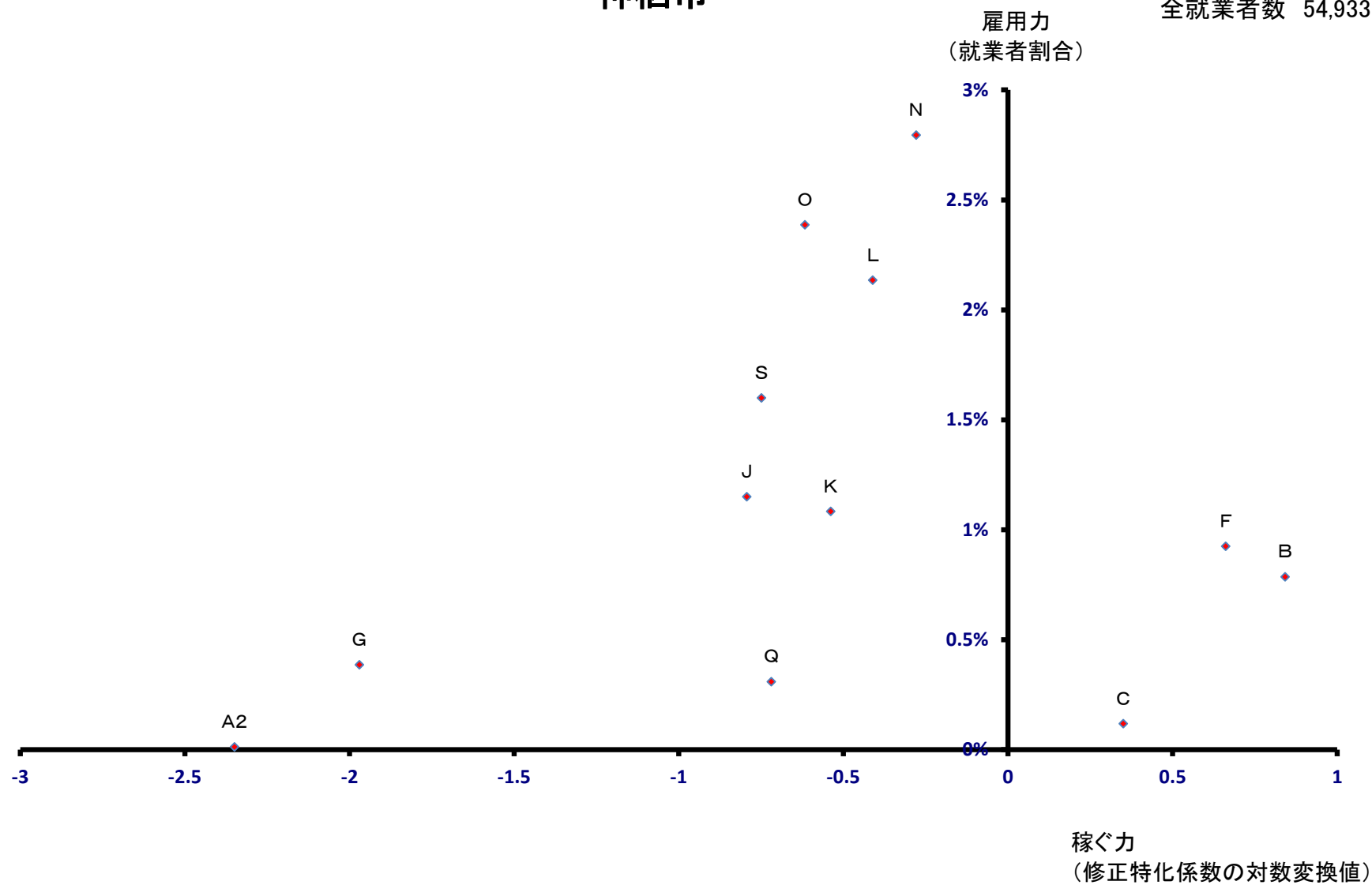

行方市

全就業者数 18,080 人

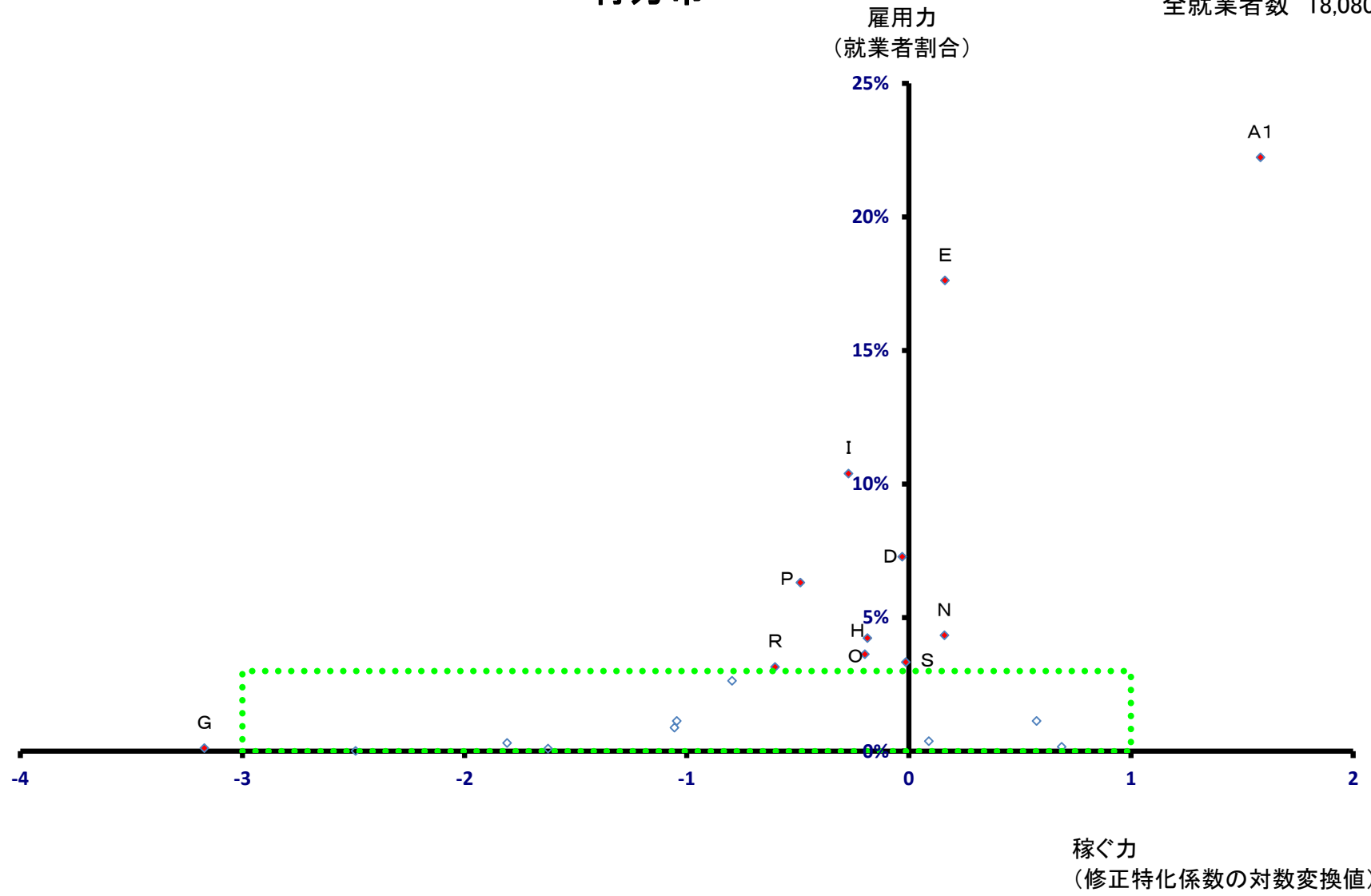

行方市

全就業者数 18,080 人

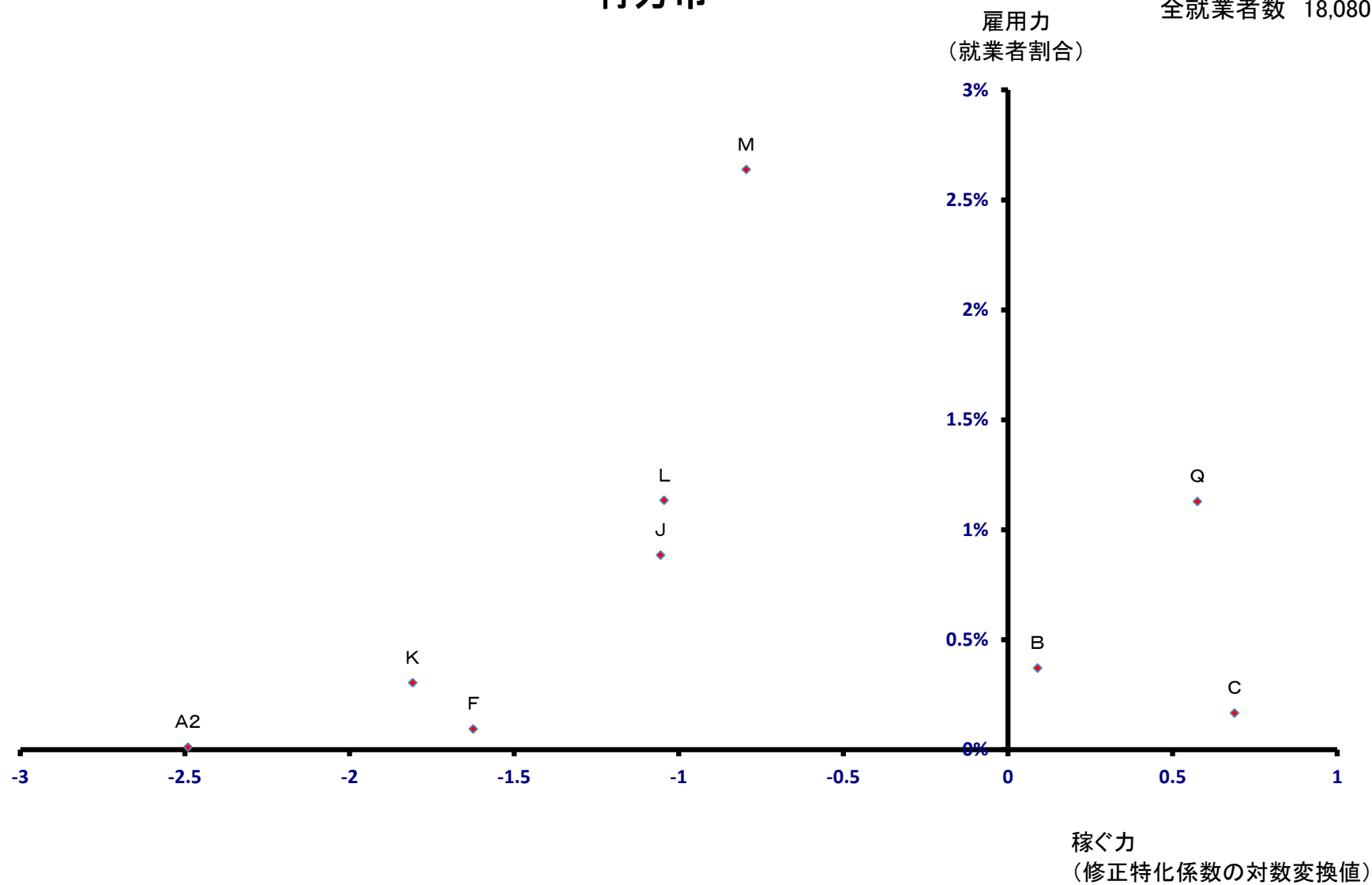

鉾田市

全就業者数 21,588 人

雇用力
(就業者割合)

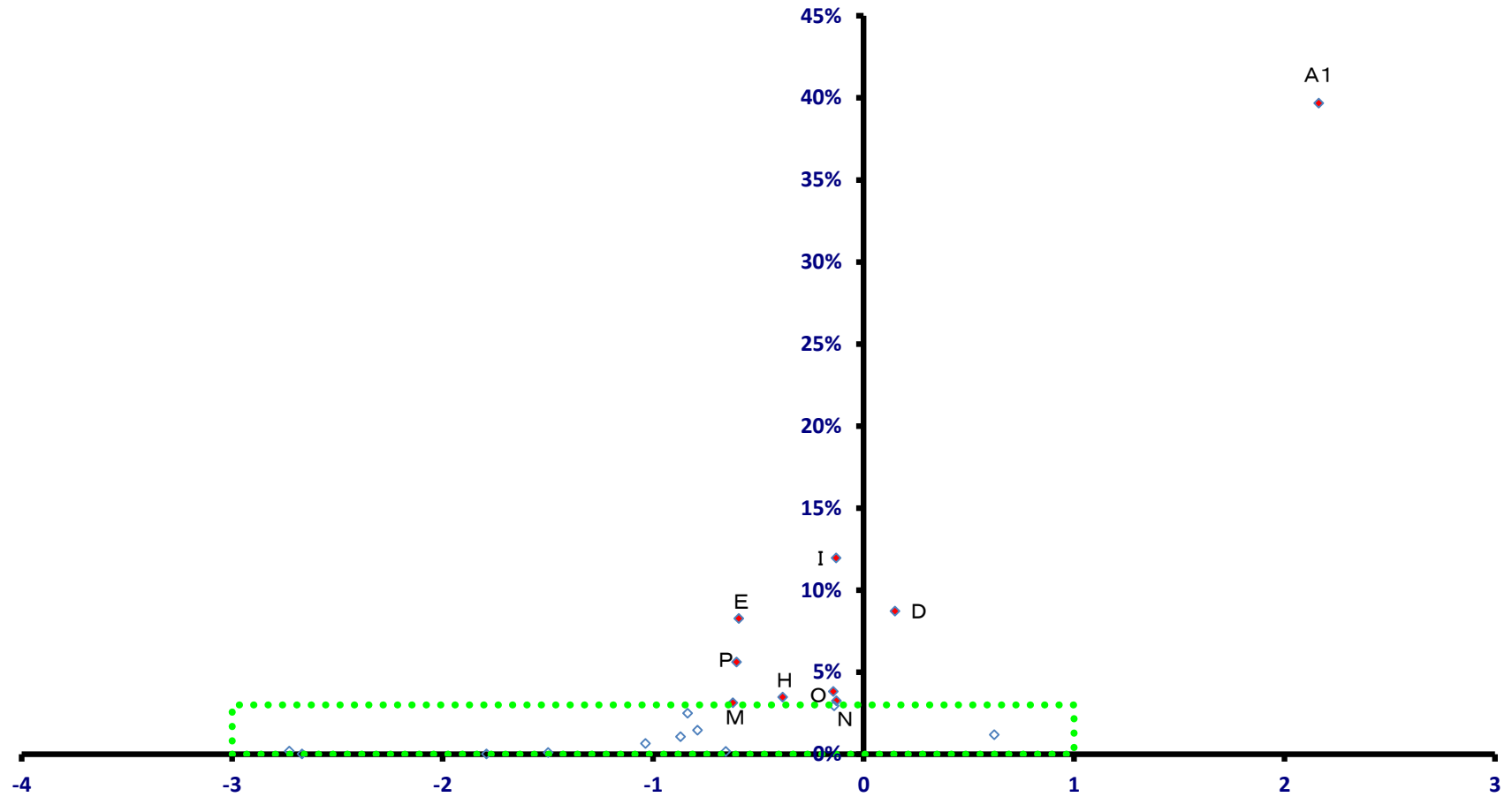

稼ぐ力
(修正特化係数の対数変換値)

鉾田市

全就業者数 21,588 人

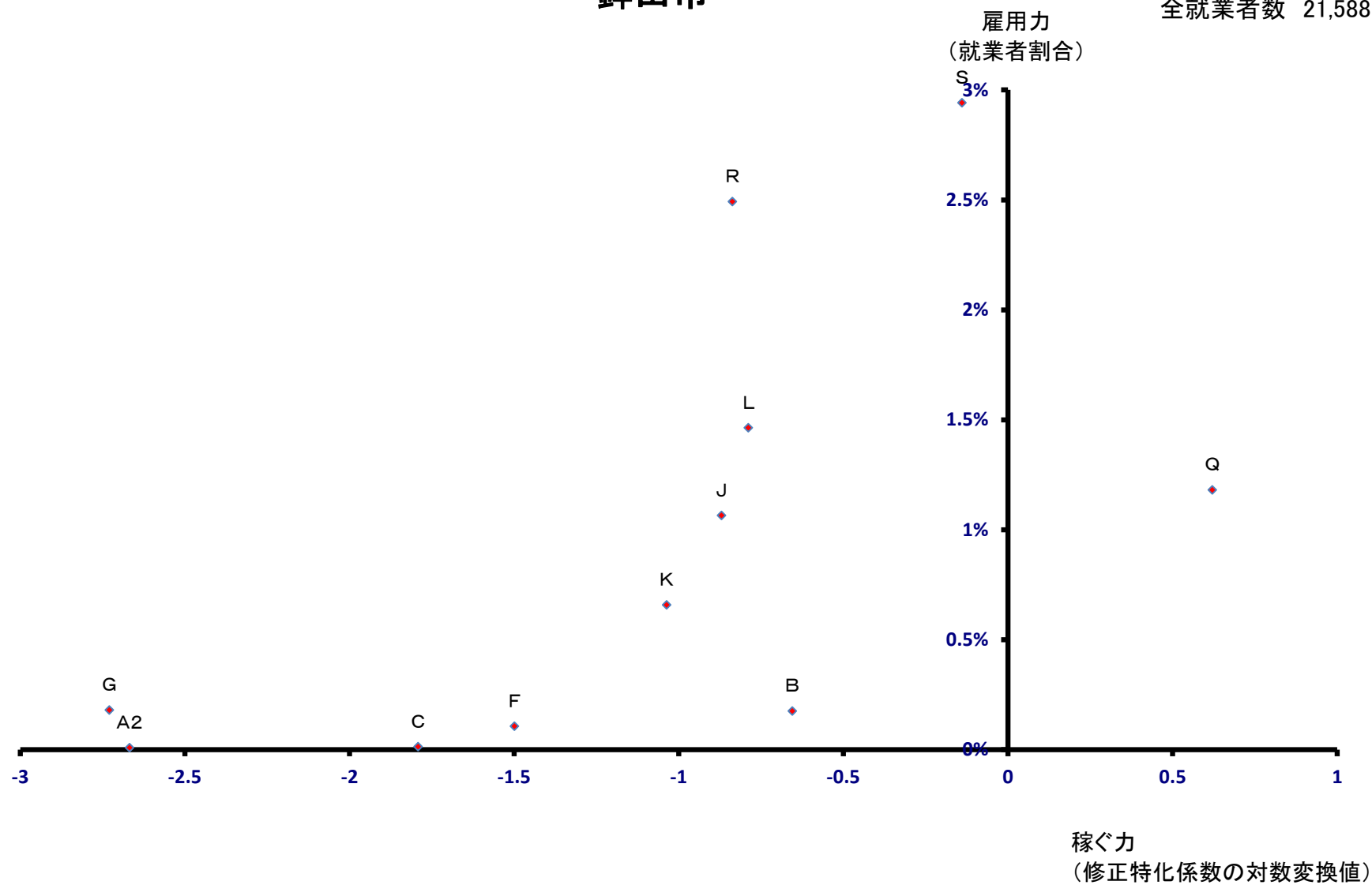

つくばみらい市

全就業者数 17,334 人

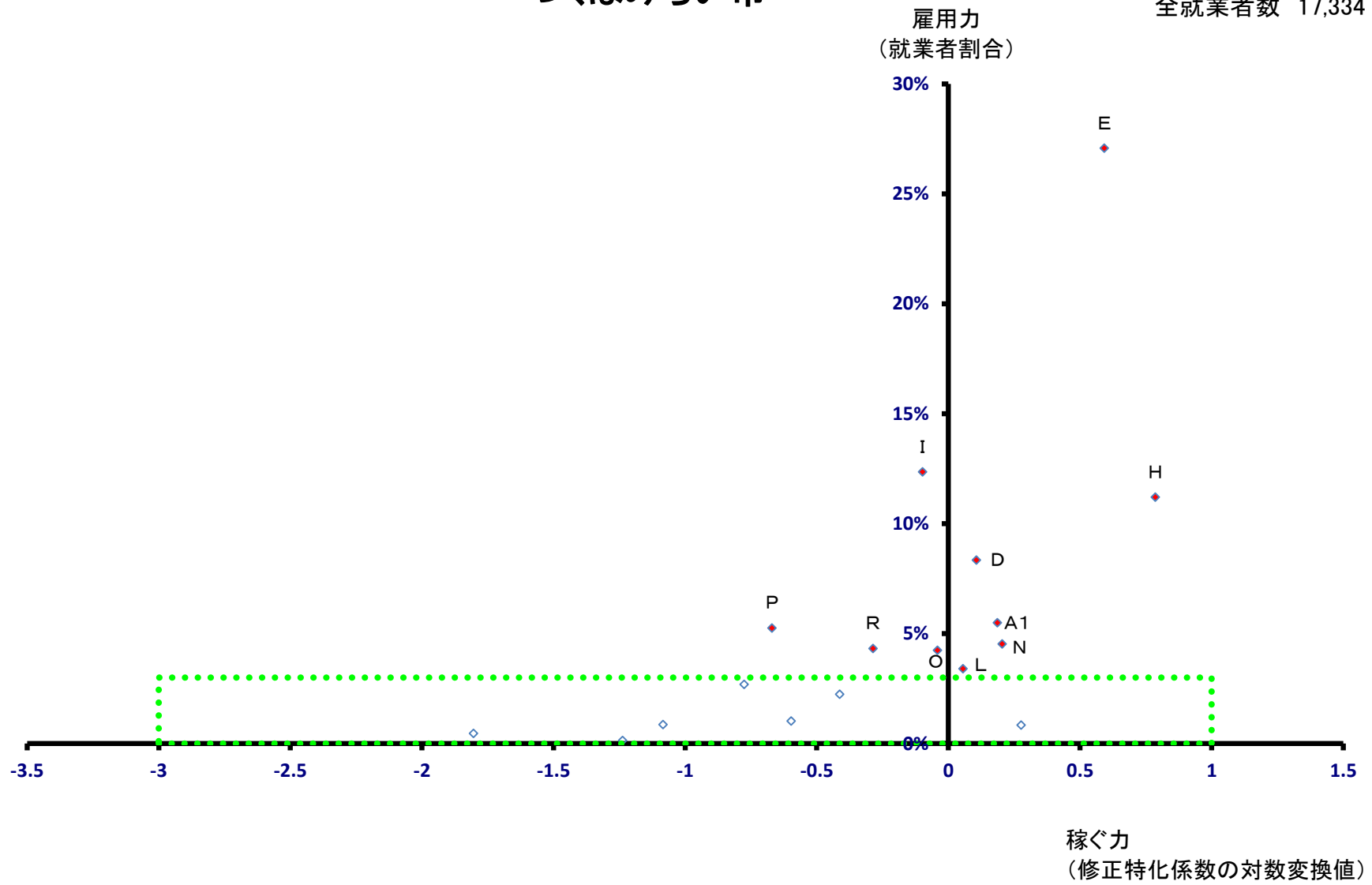

つくばみらい市

全就業者数 17,334 人

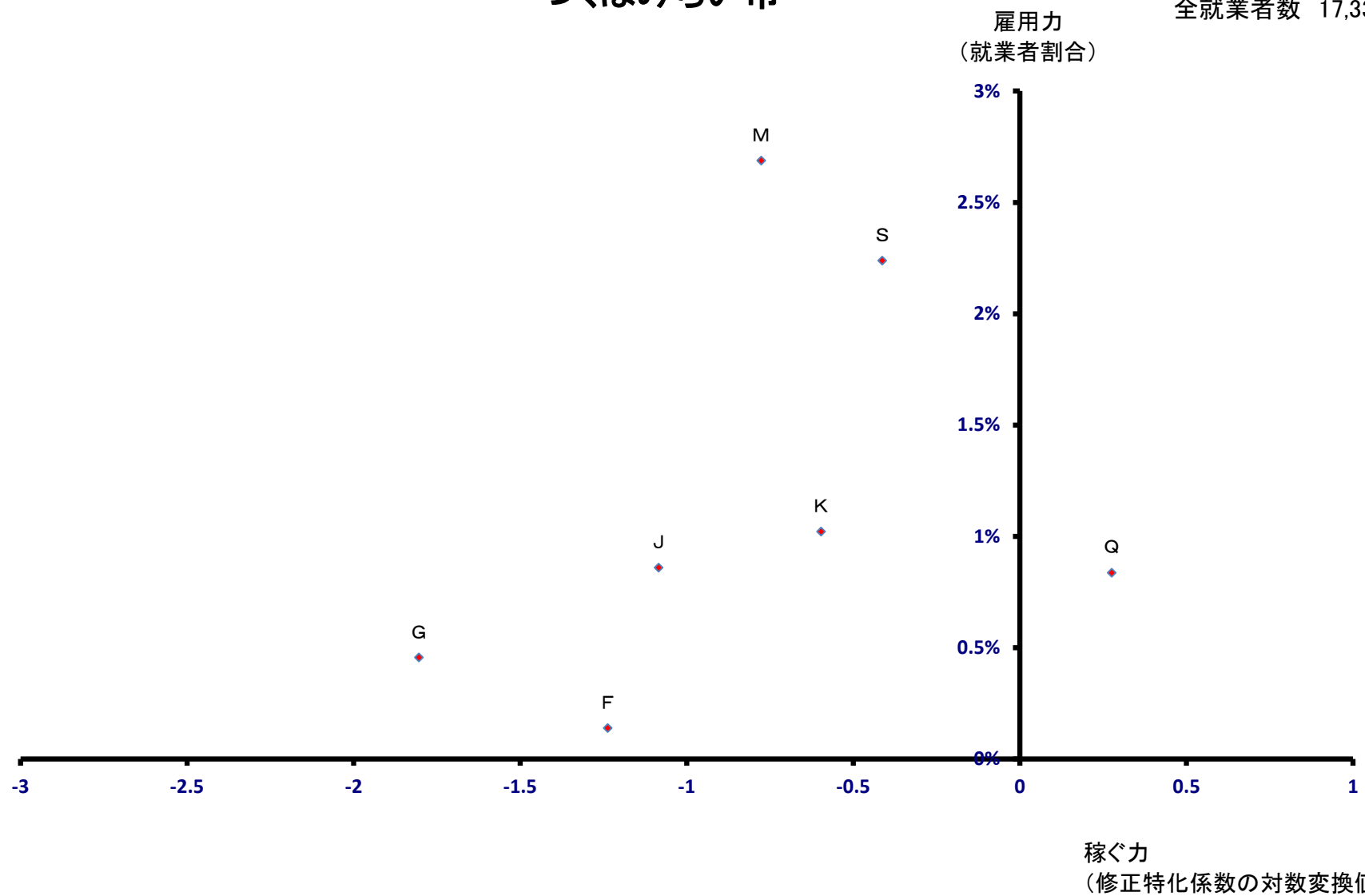

小美玉市

全就業者数 26,475 人

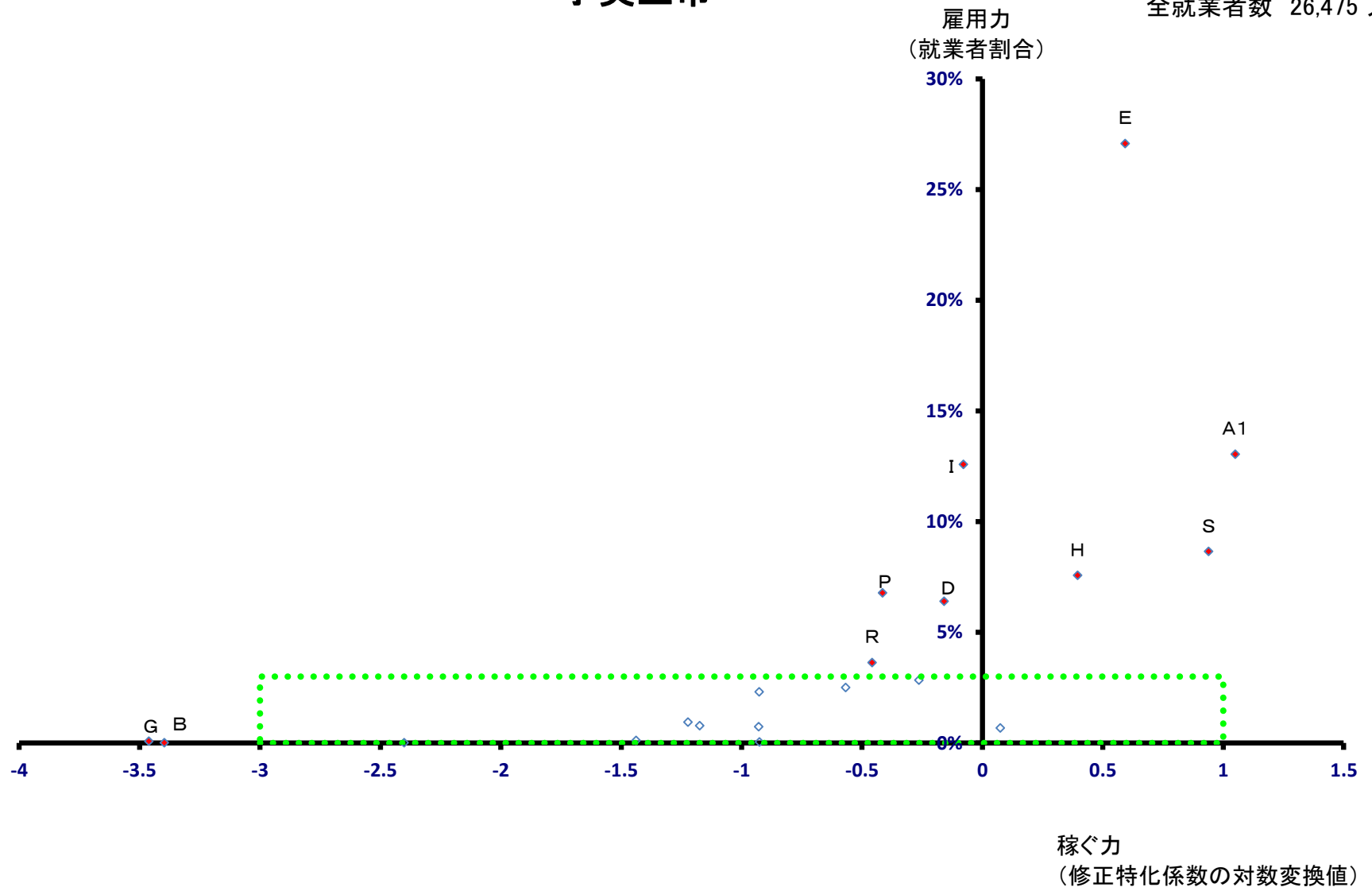

小美玉市

全就業者数 26,475 人

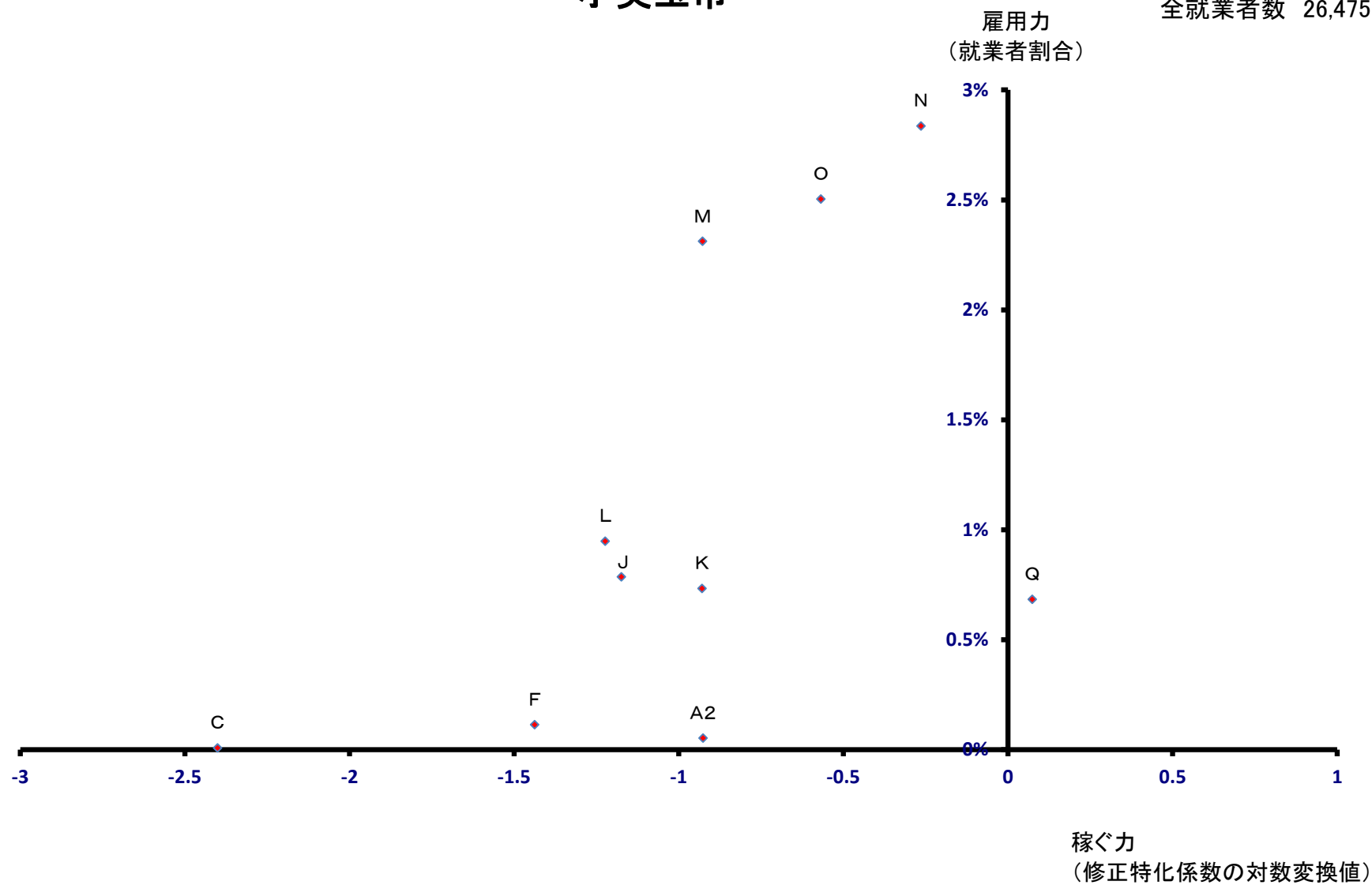

茨城町

全就業者数 14,597 人

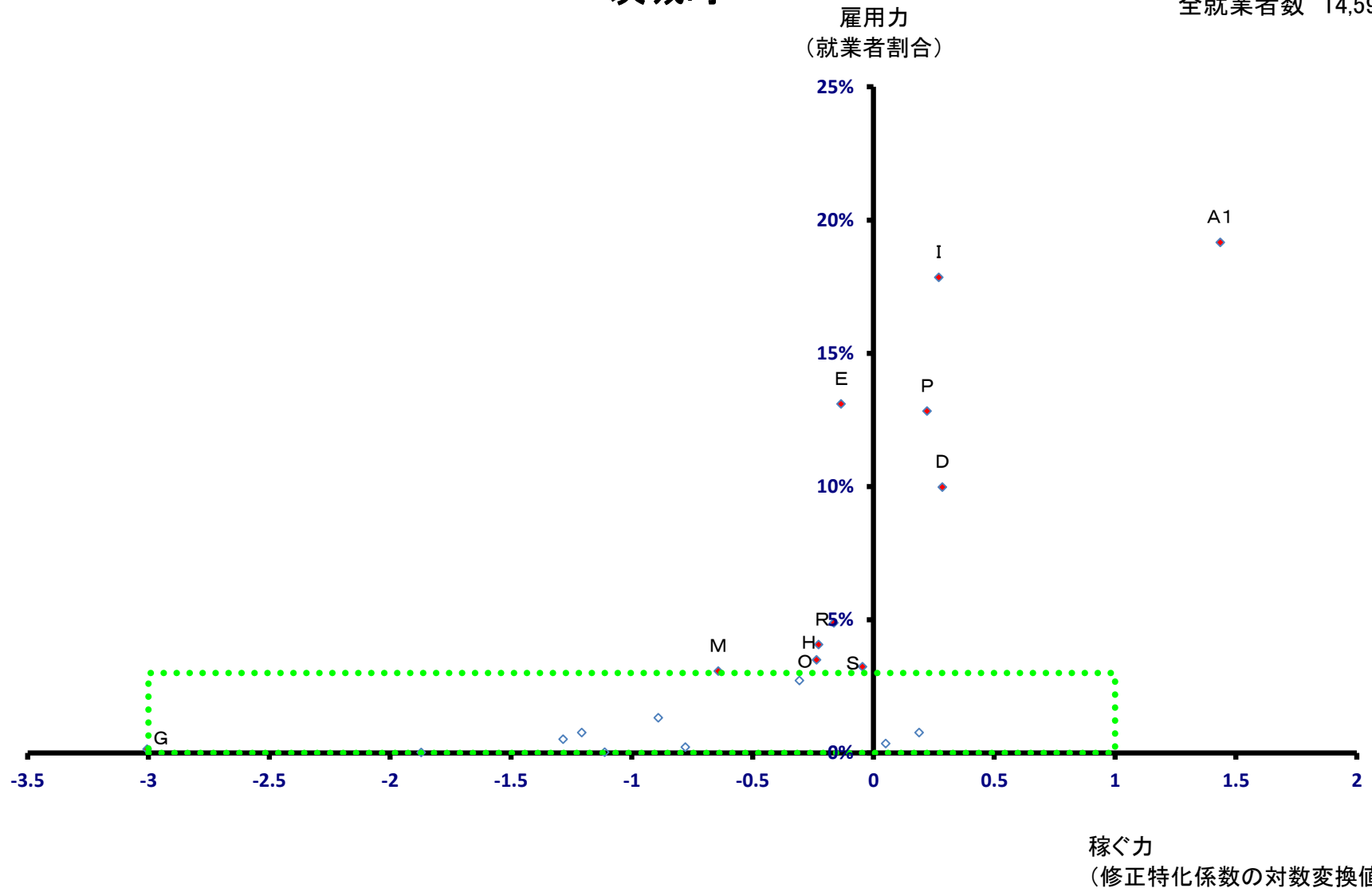

茨城町

全就業者数 14,597 人

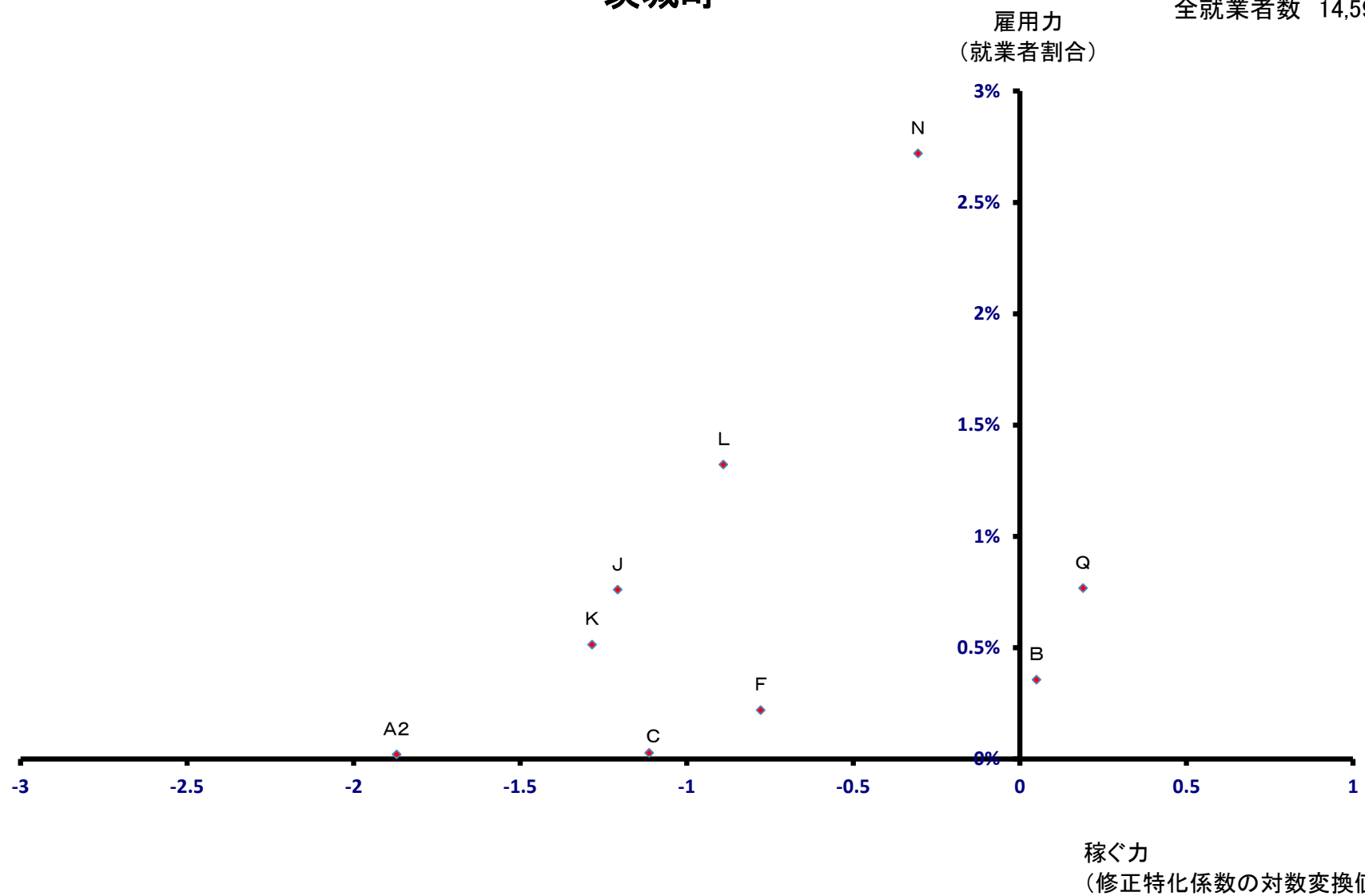

大洗町

全就業者数 9,827 人

雇用力
(就業者割合)

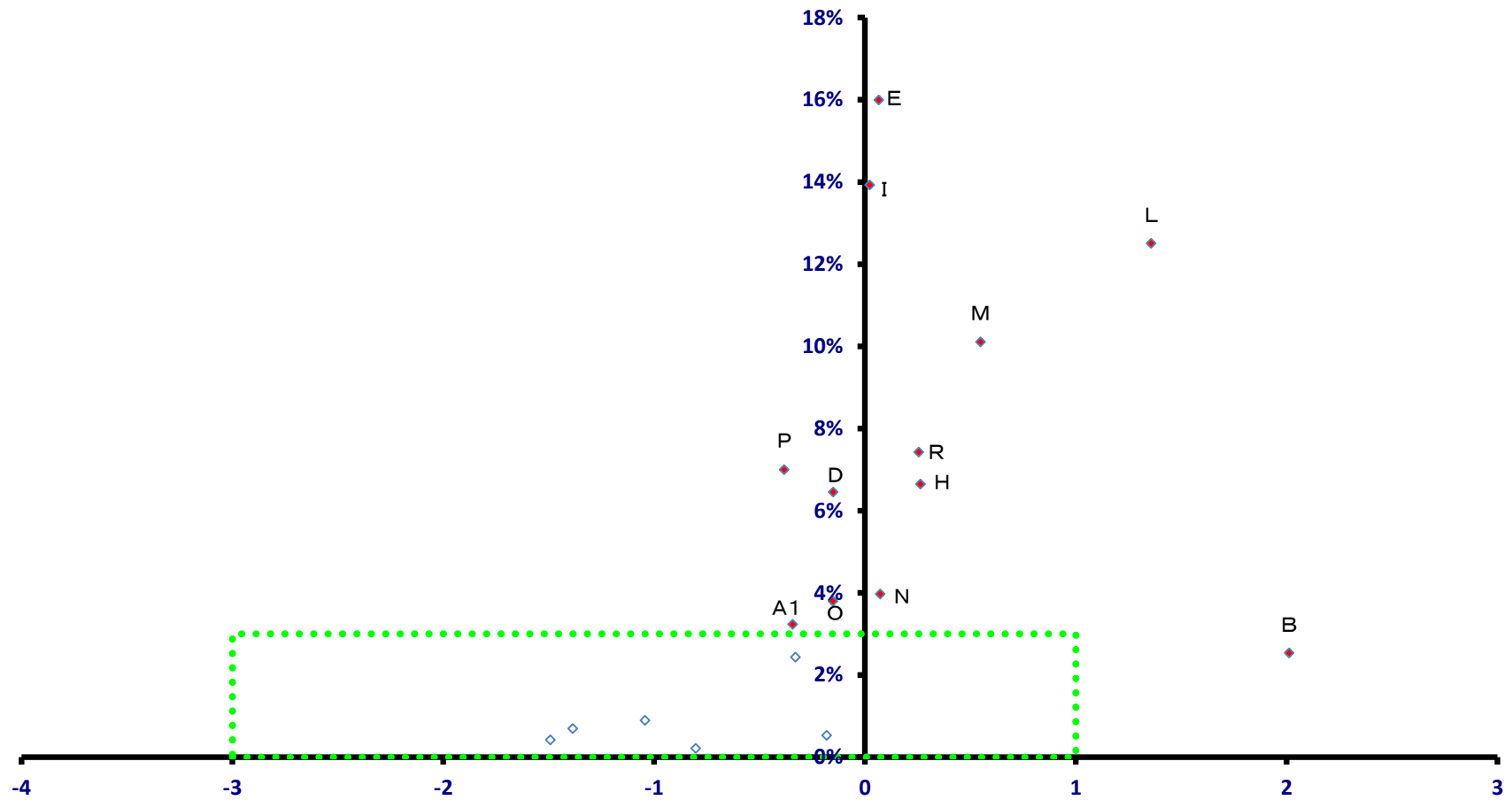

稼ぐ力
(修正特化係数の対数変換値)

大洗町

全就業者数 9,827 人

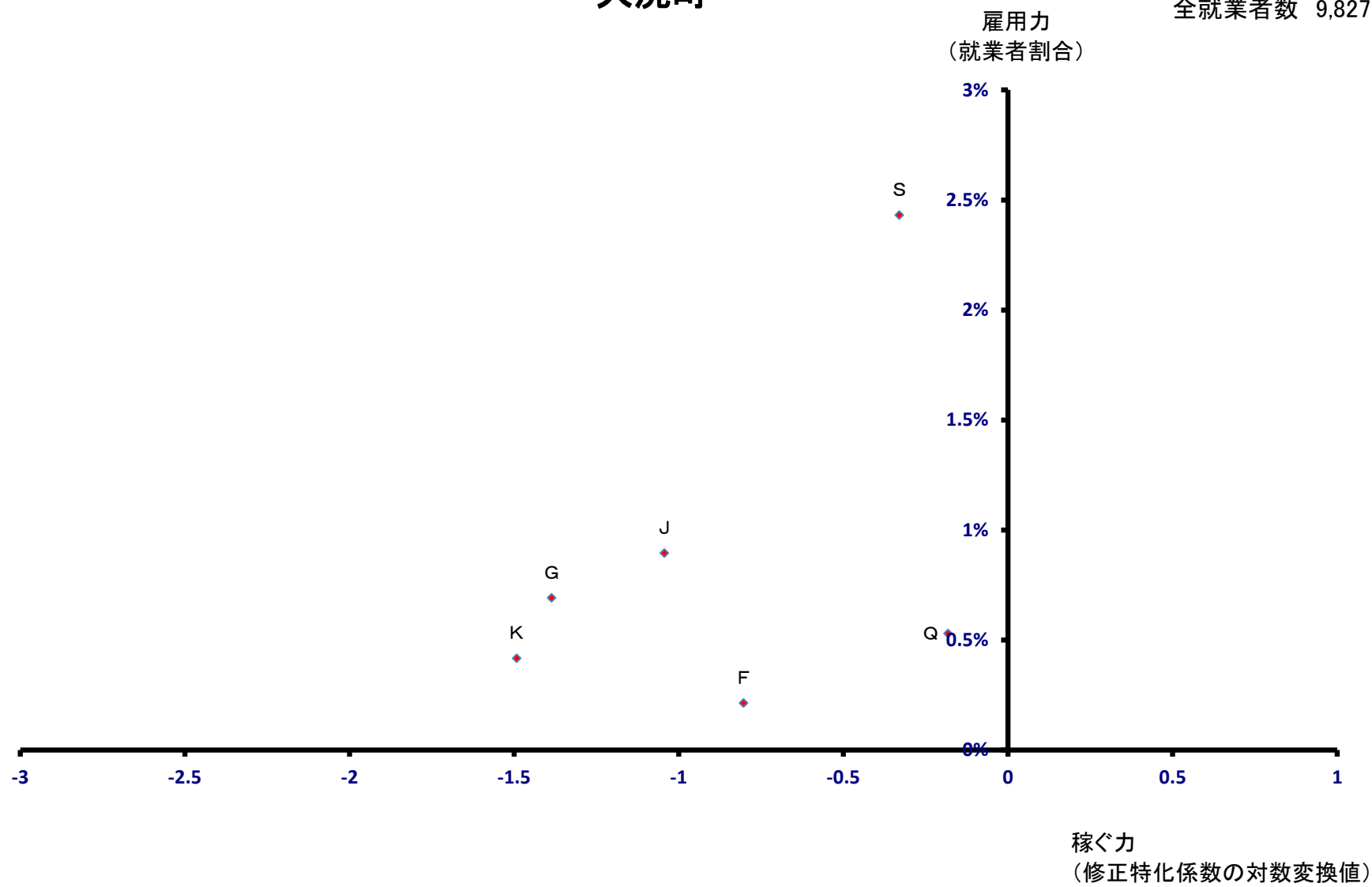

城里町

全就業者数 6,573 人

雇用力
(就業者割合)

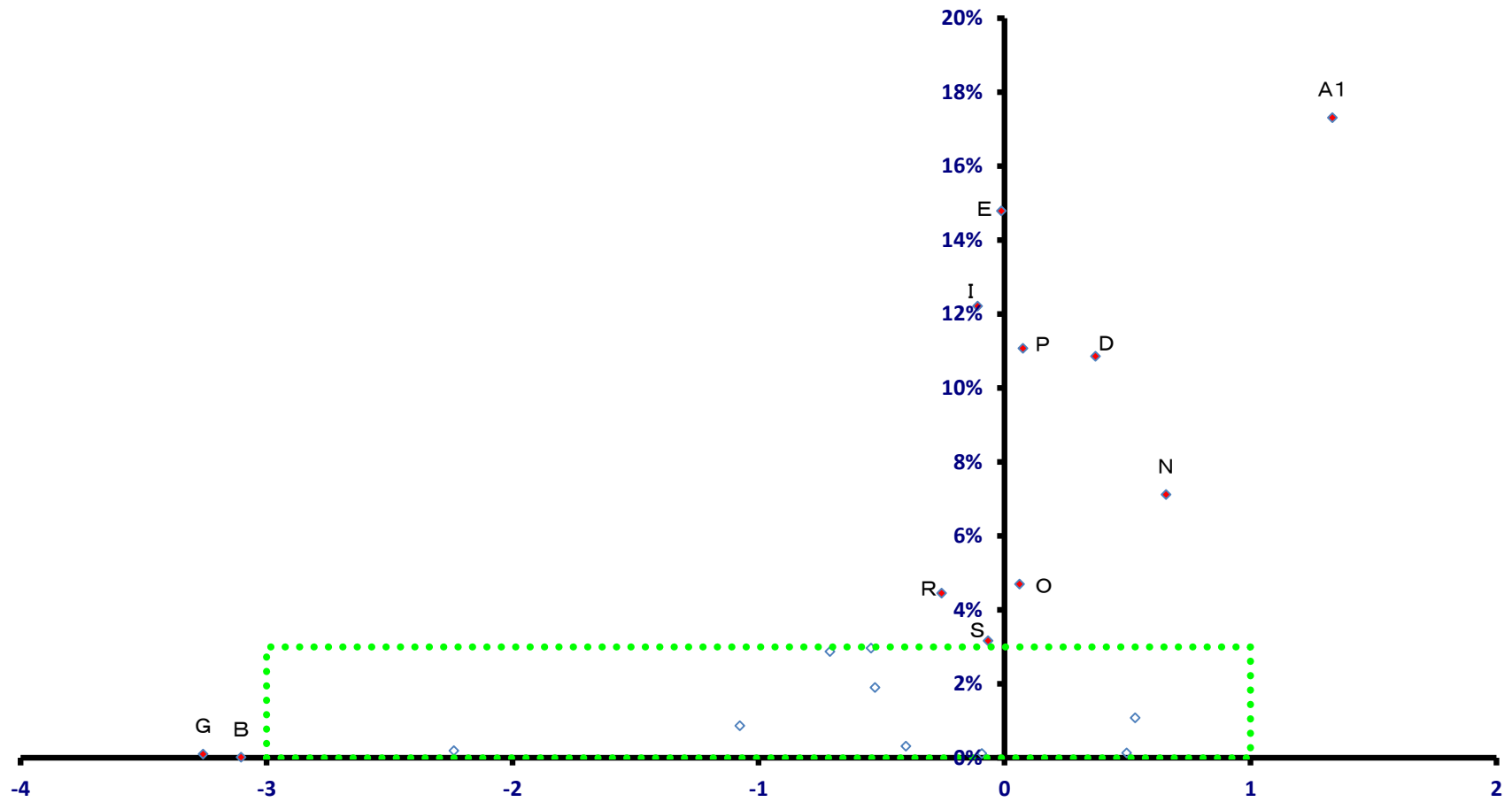

稼ぐ力
(修正特化係数の対数変換値)

城里町

全就業者数 6,573 人

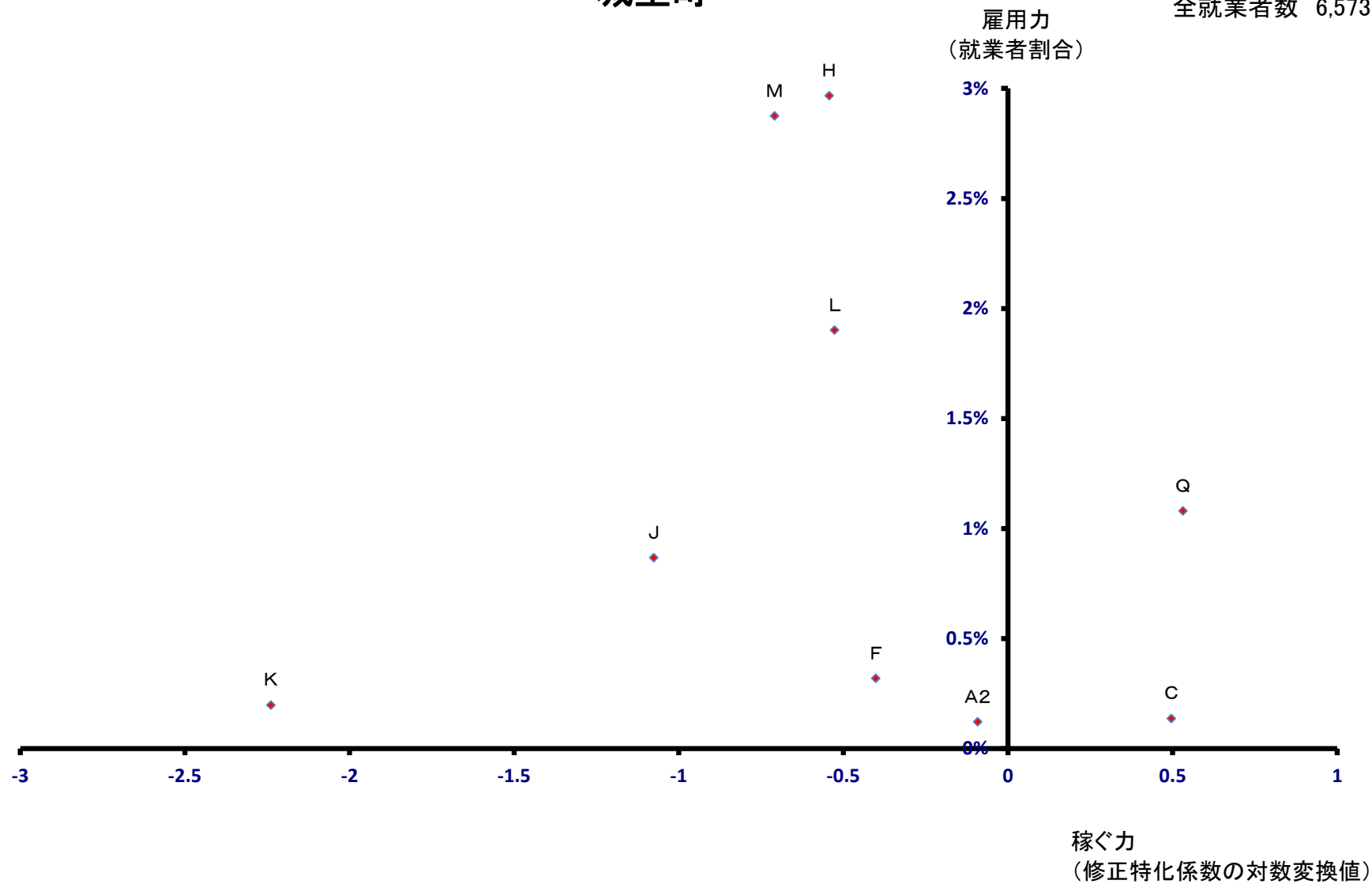

東海村

全就業者数 19,439 人

雇用力
(就業者割合)

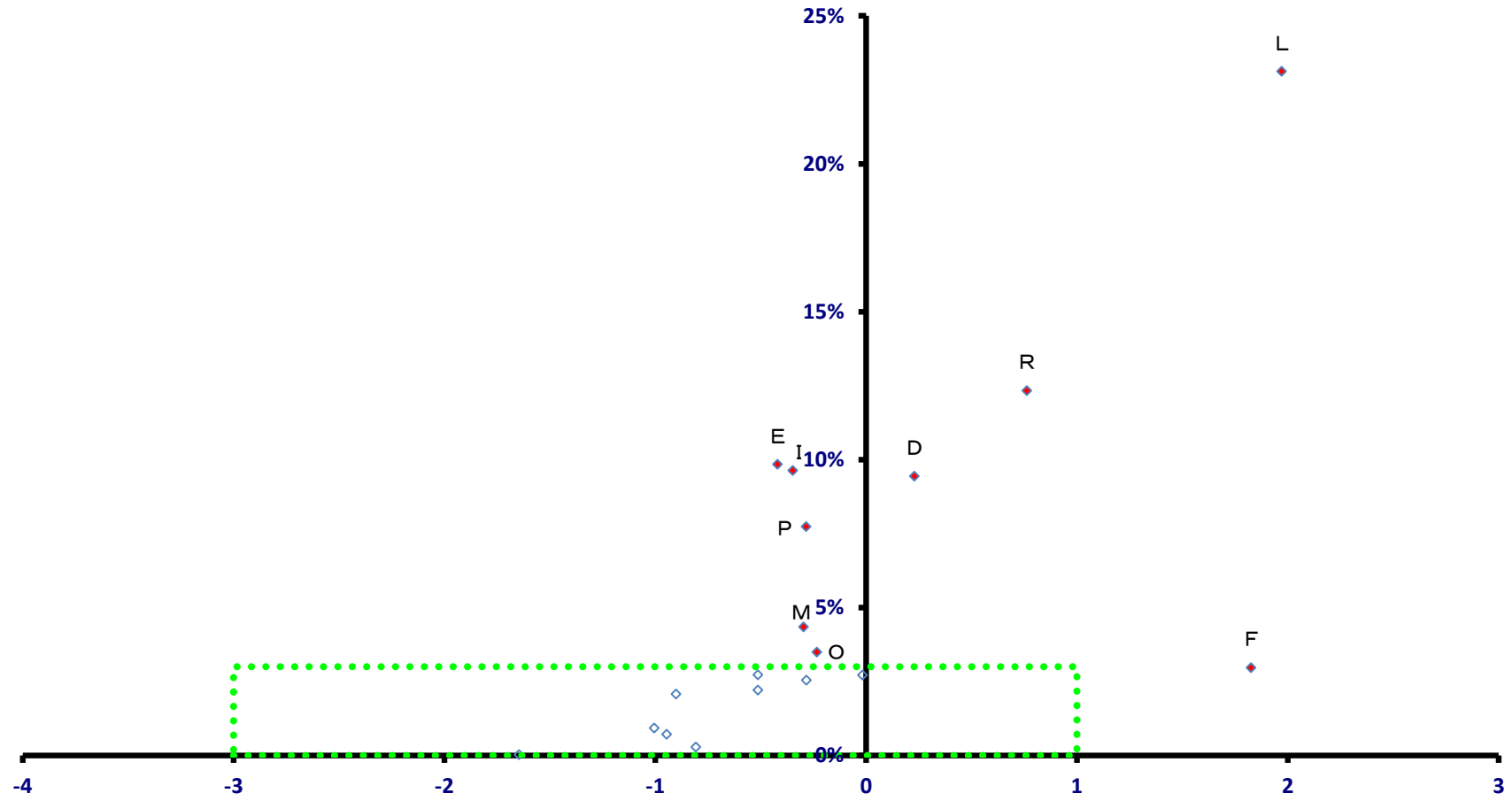

稼ぐ力
(修正特化係数の対数変換値)

東海村

全就業者数 19,439 人

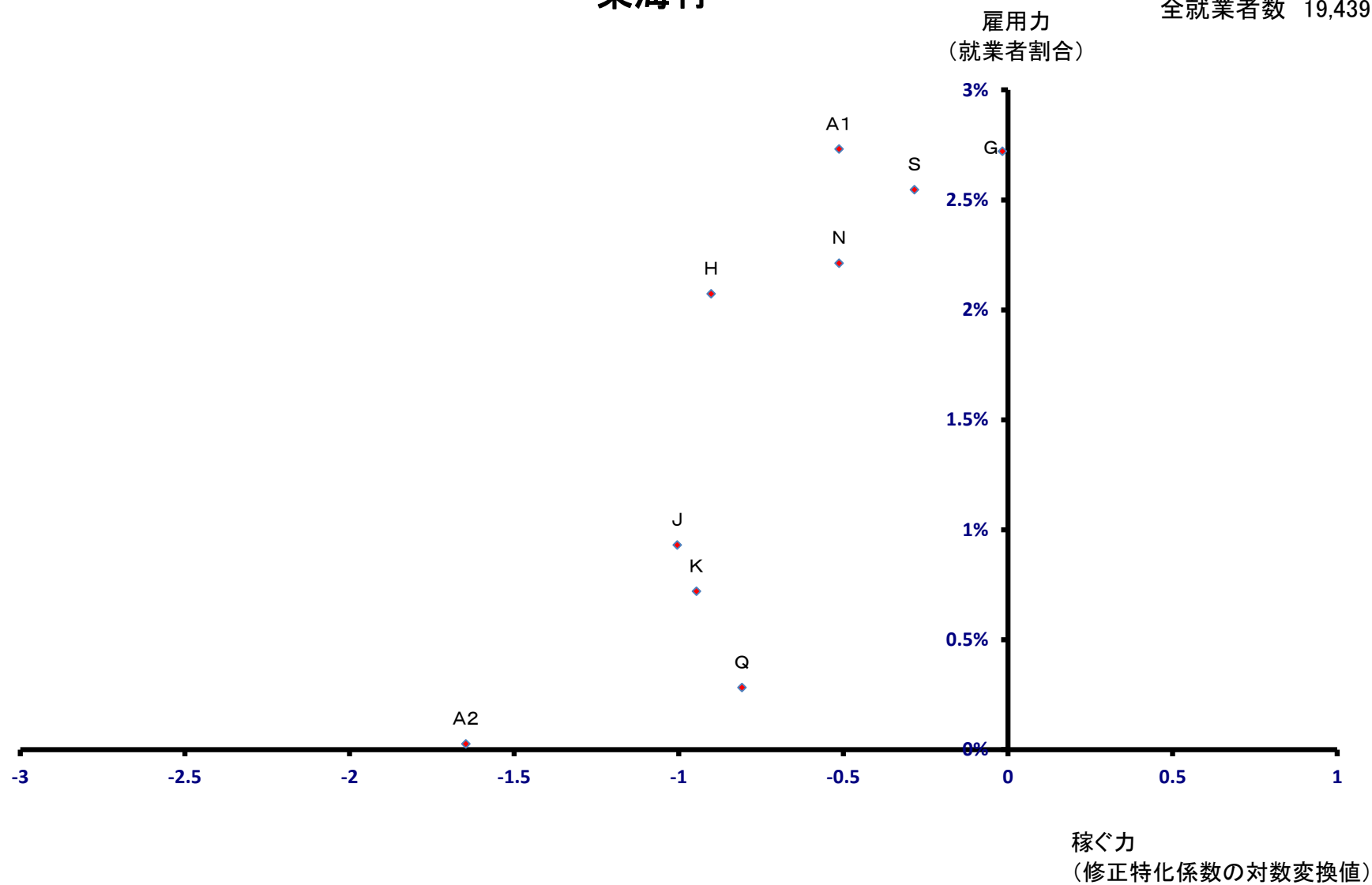

大子町

全就業者数 8,485 人

雇用力
(就業者割合)

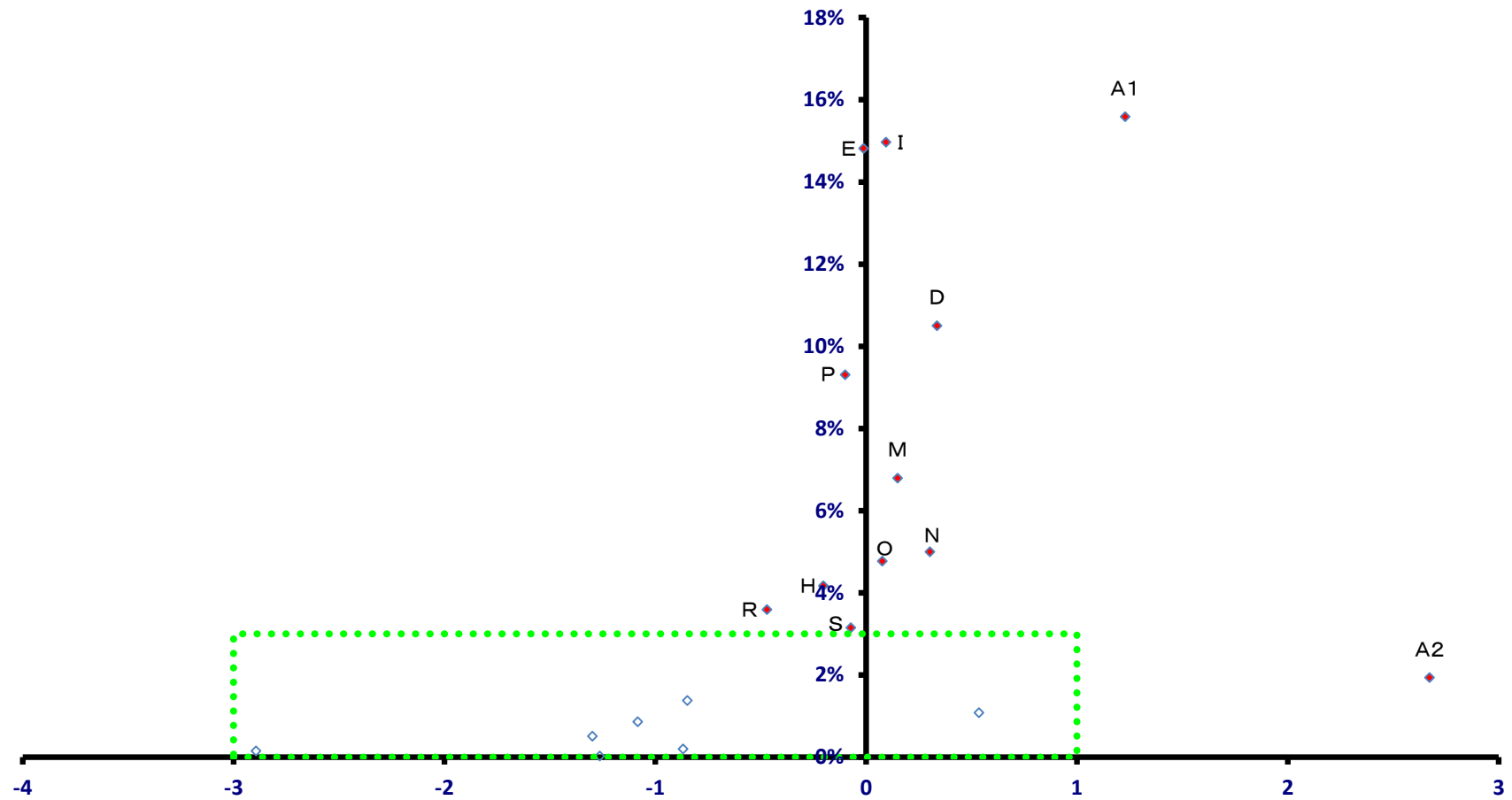

稼ぐ力
(修正特化係数の対数変換値)

大子町

全就業者数 8,485 人

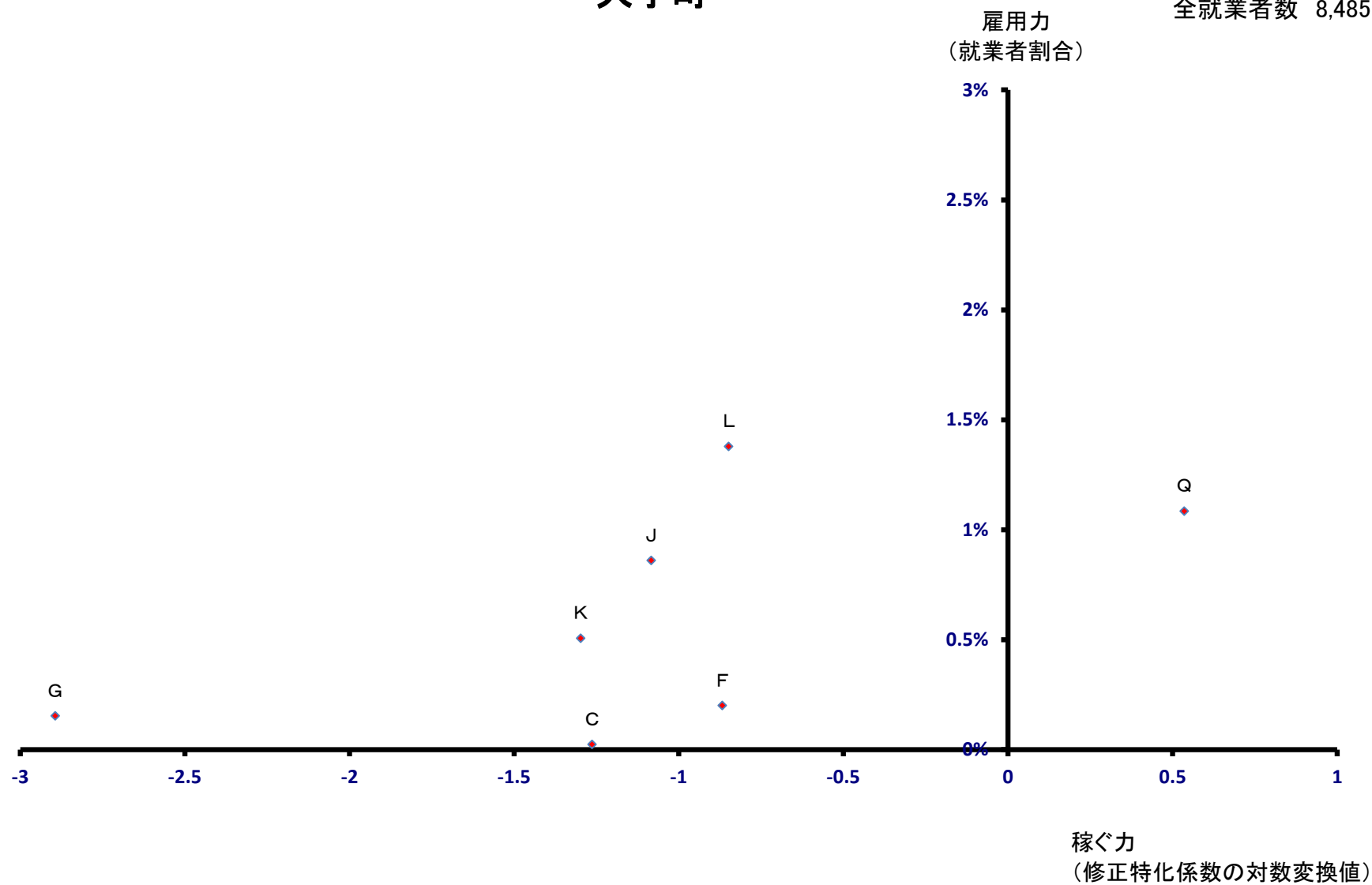

美浦村

全就業者数 7,699 人

雇用力
(就業者割合)

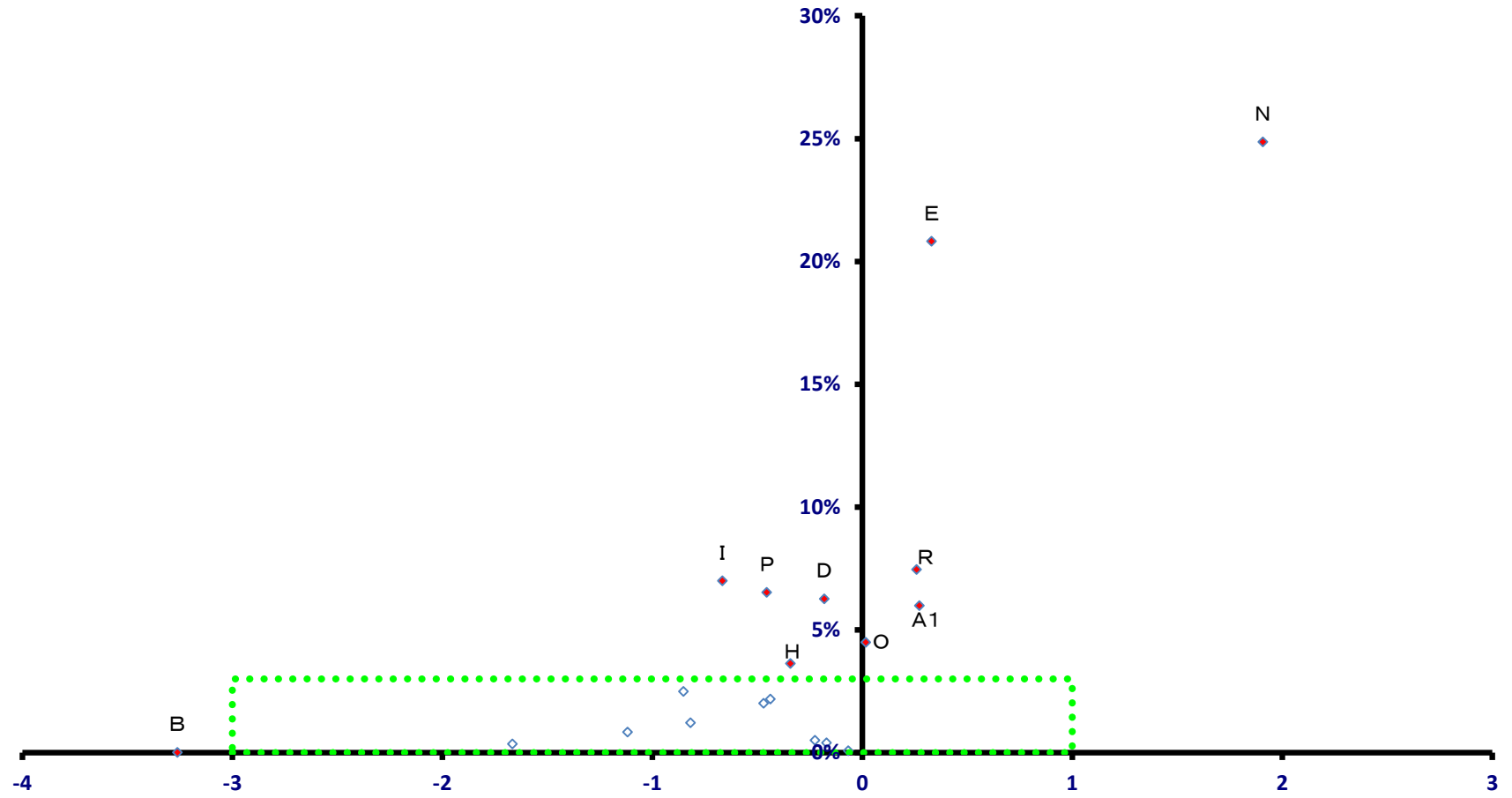

稼ぐ力
(修正特化係数の対数変換値)

美浦村

全就業者数 7,699 人

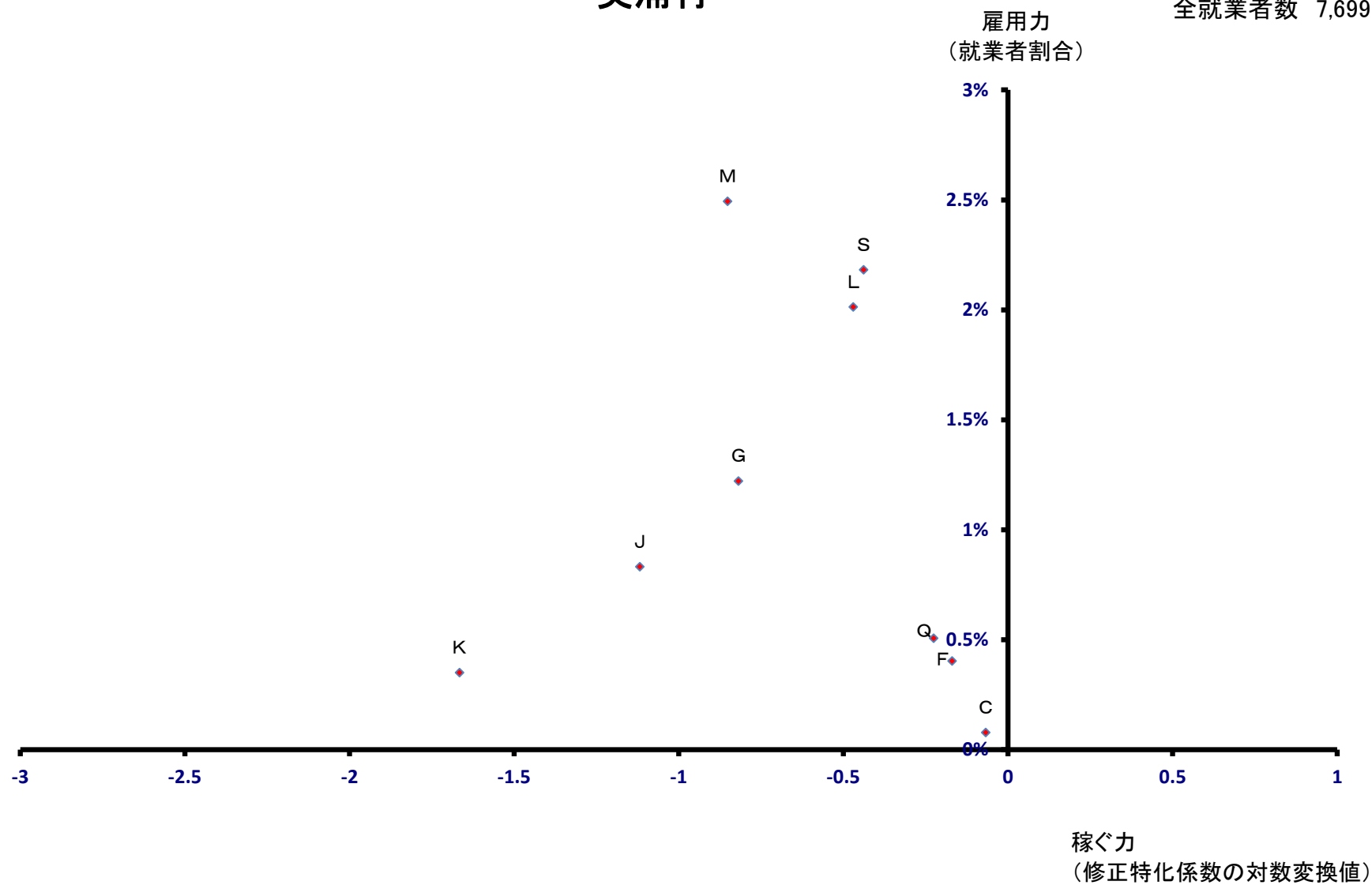

阿見町

全就業者数 20,626 人

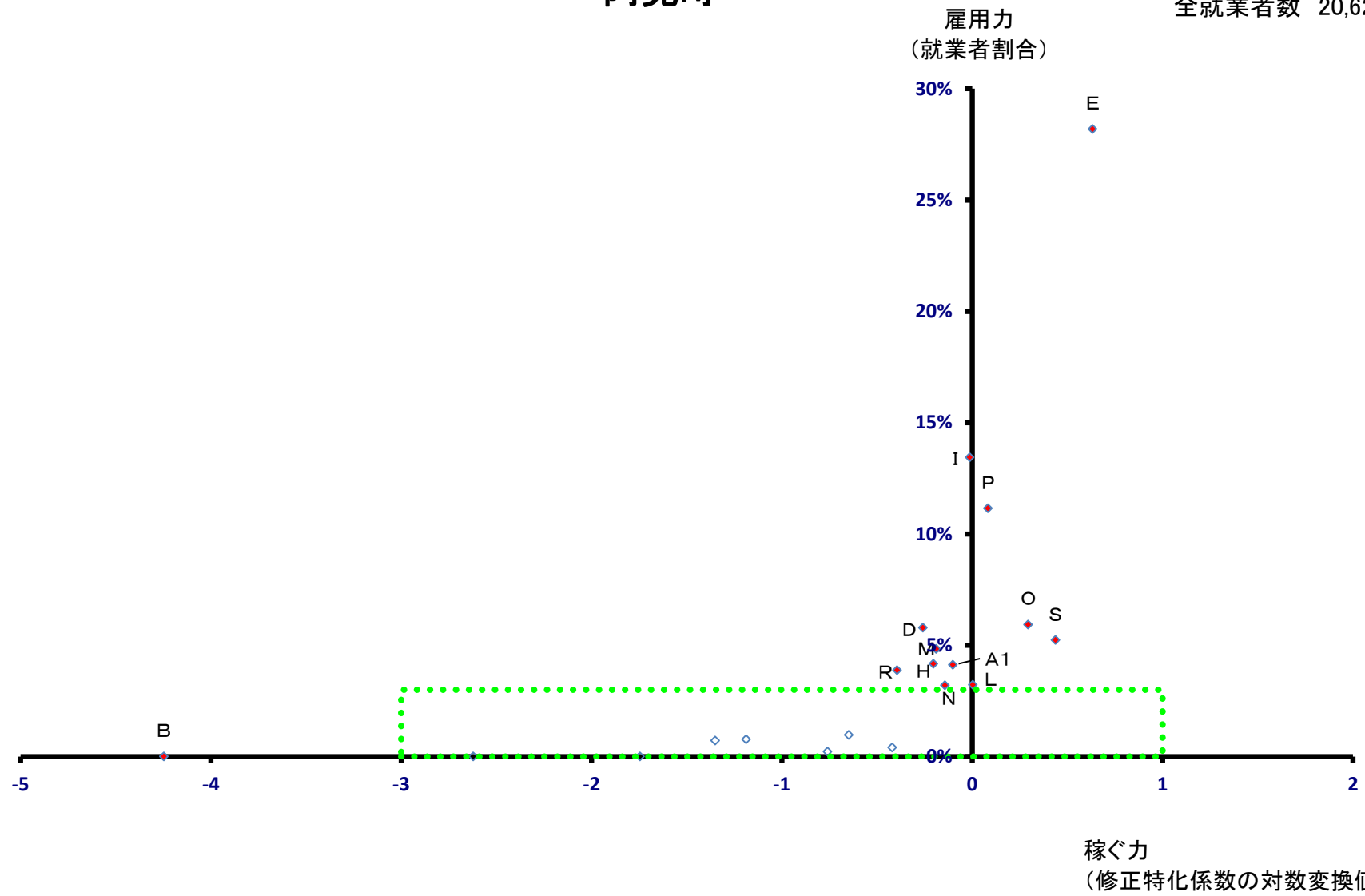

阿見町

全就業者数 20,626 人

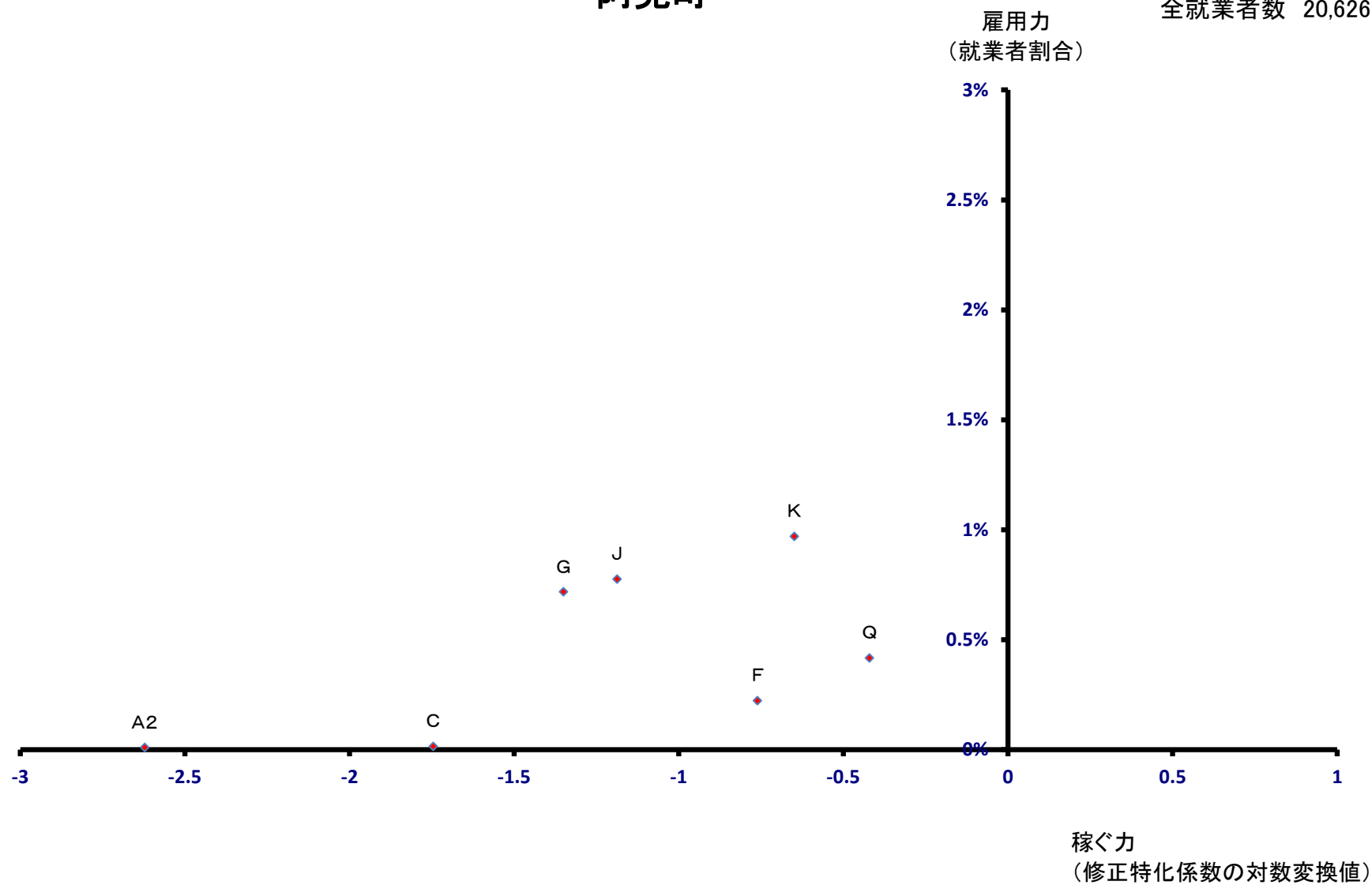

河内町

全就業者数 3,221 人

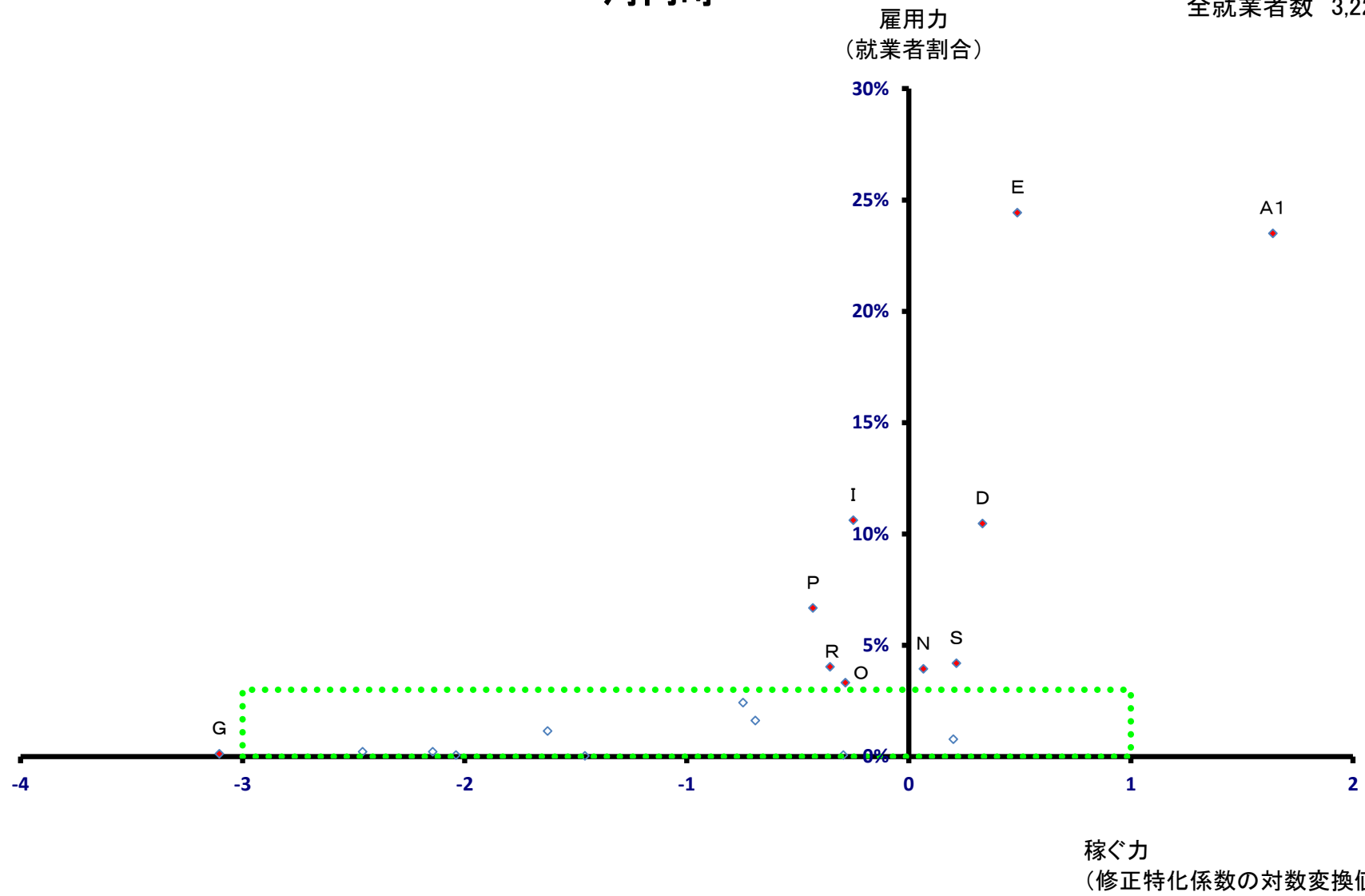

河内町

全就業者数 3,221 人

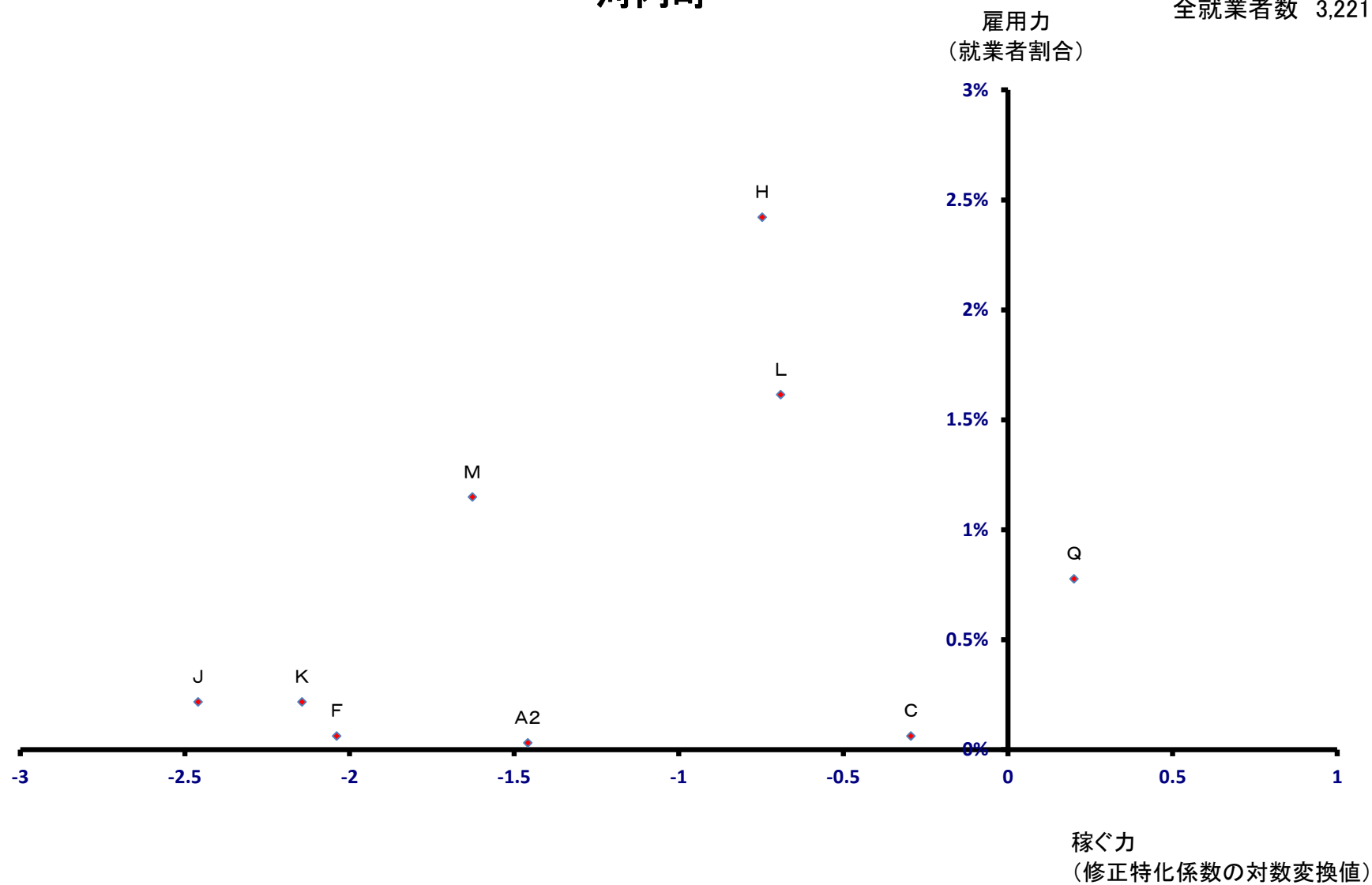

八千代町

全就業者数 10,004 人

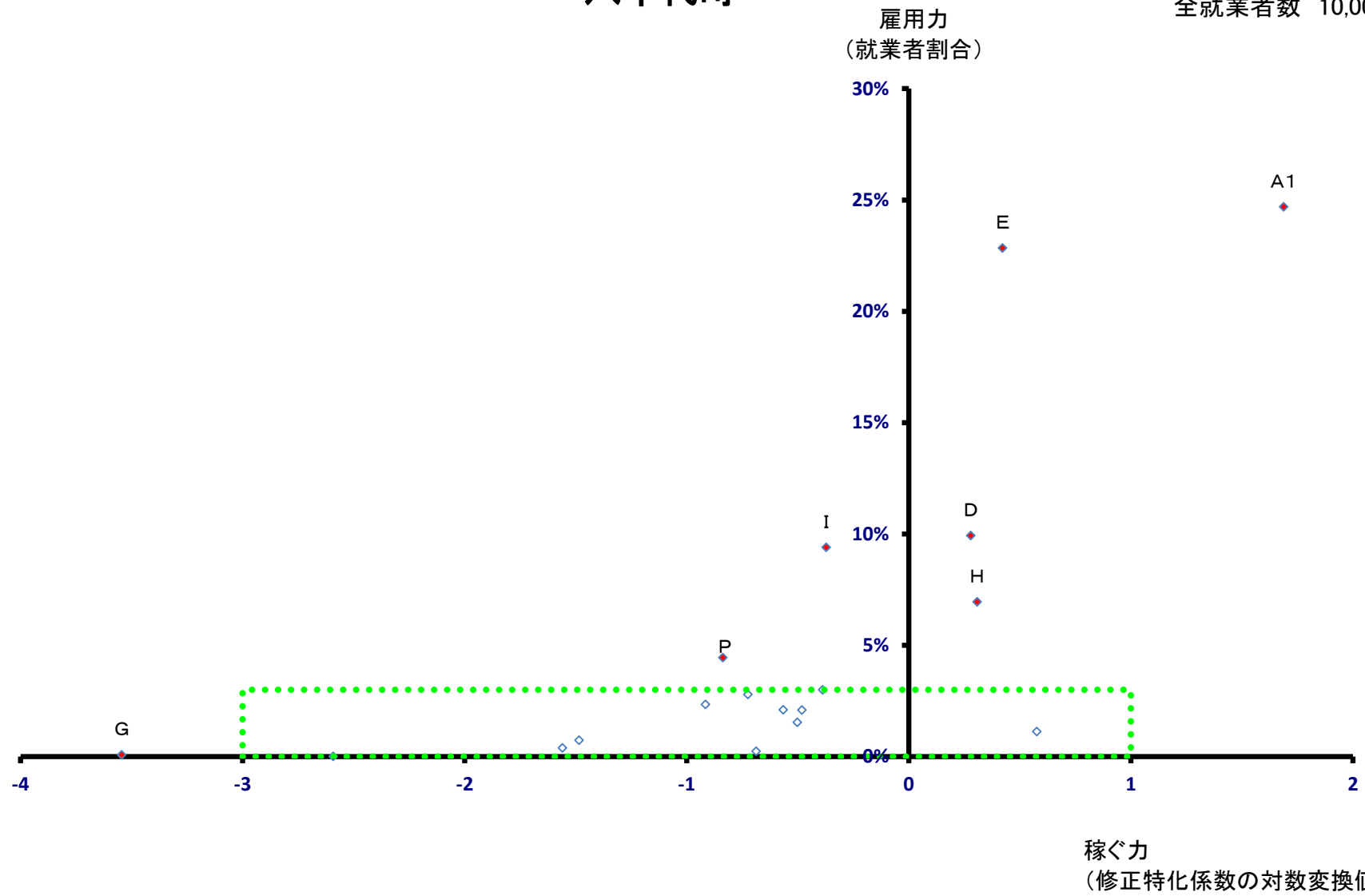

八千代町

全就業者数 10,004 人

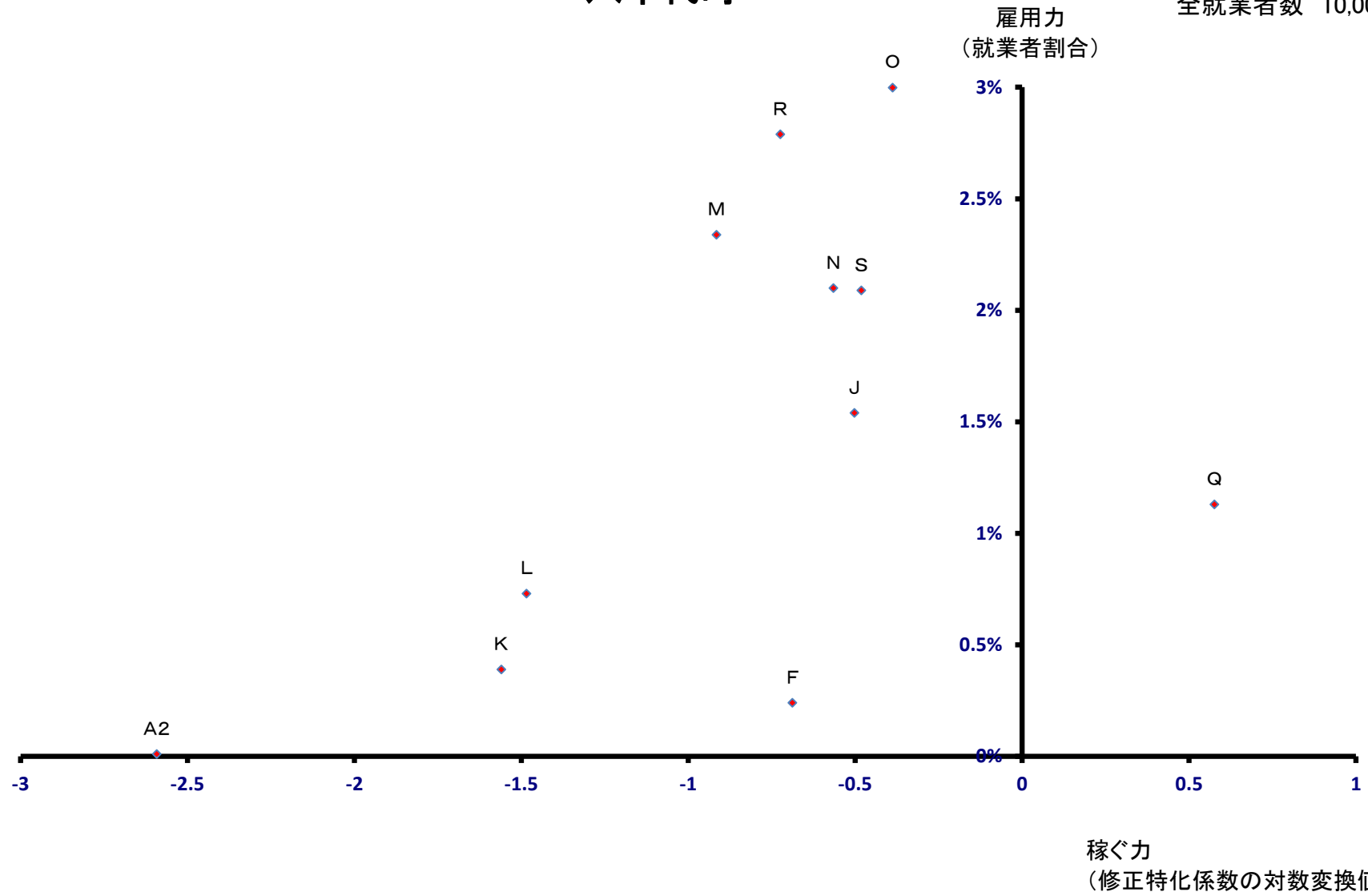

五霞町

全就業者数 8,255 人

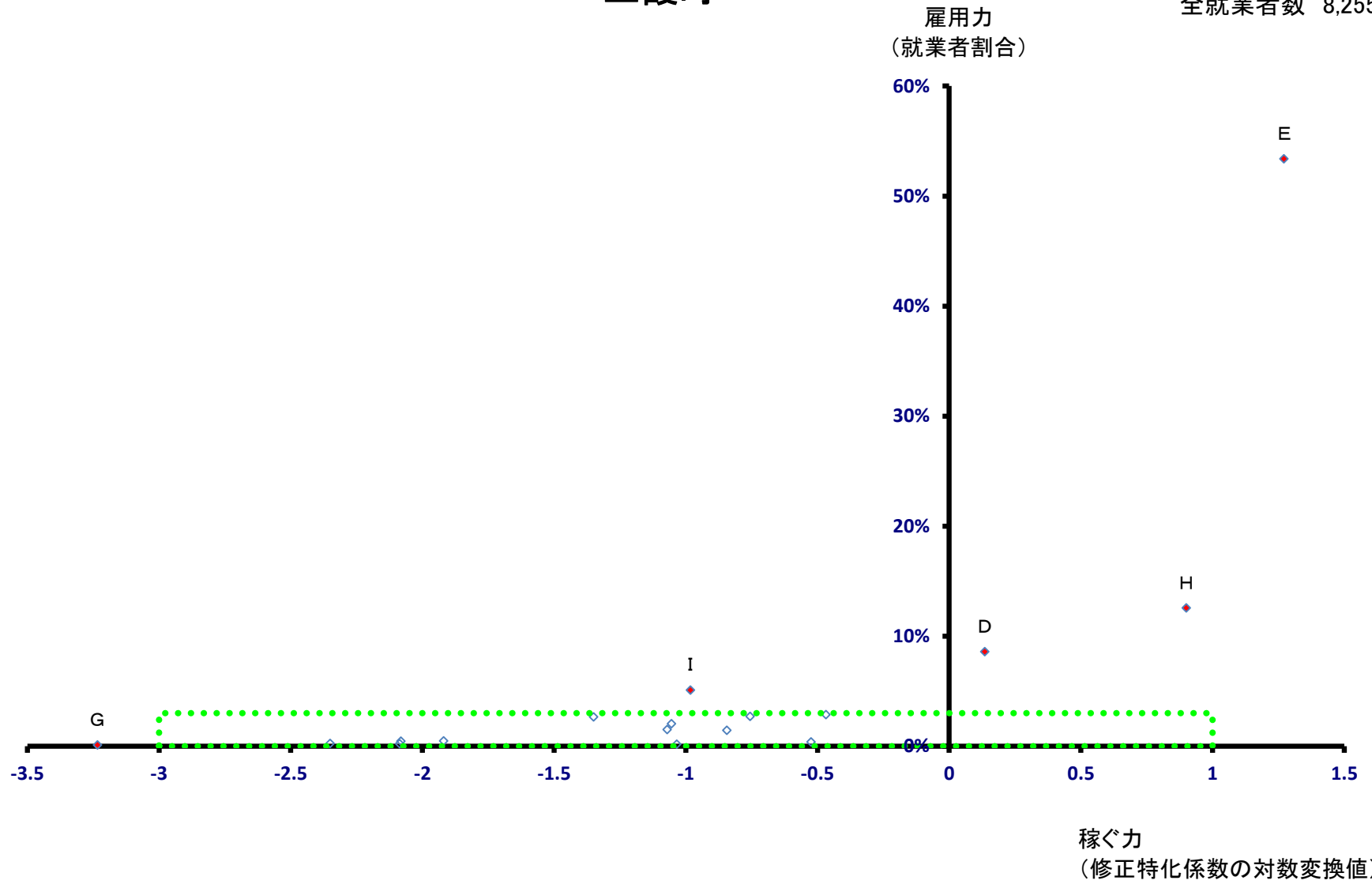

五霞町

全就業者数 8,255 人

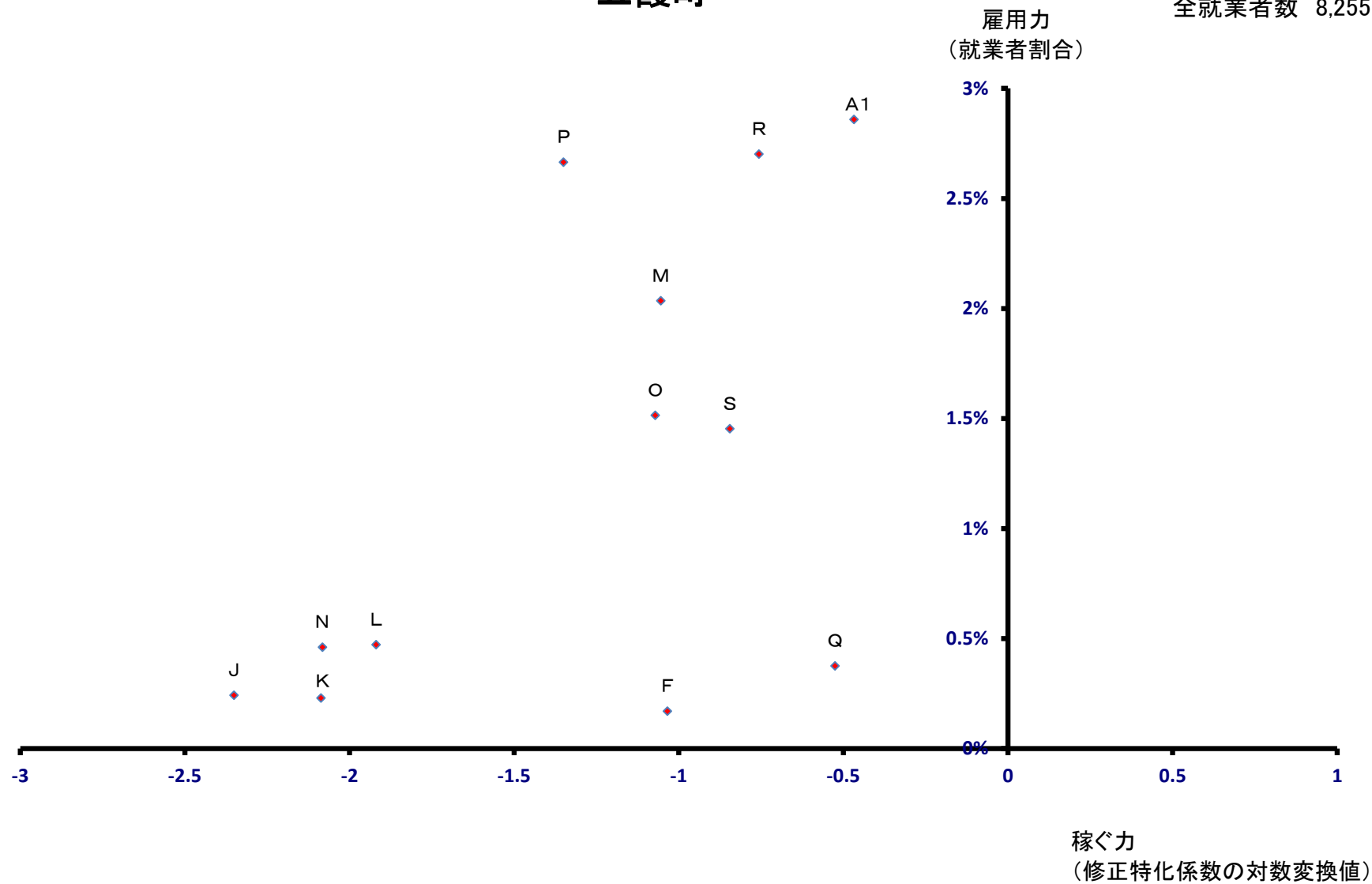

境町

全就業者数 12,391 人

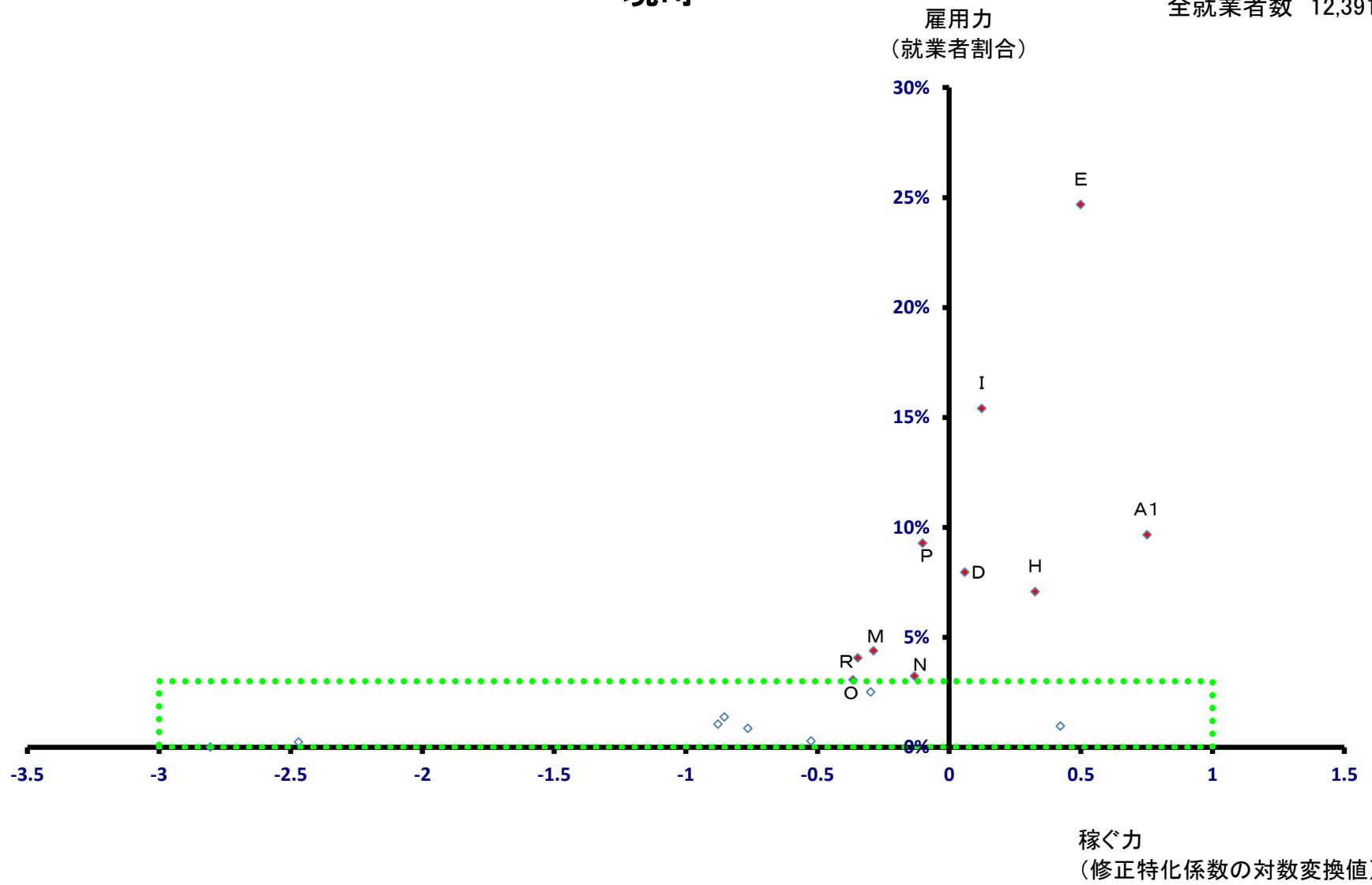

境町

全就業者数 12,391 人

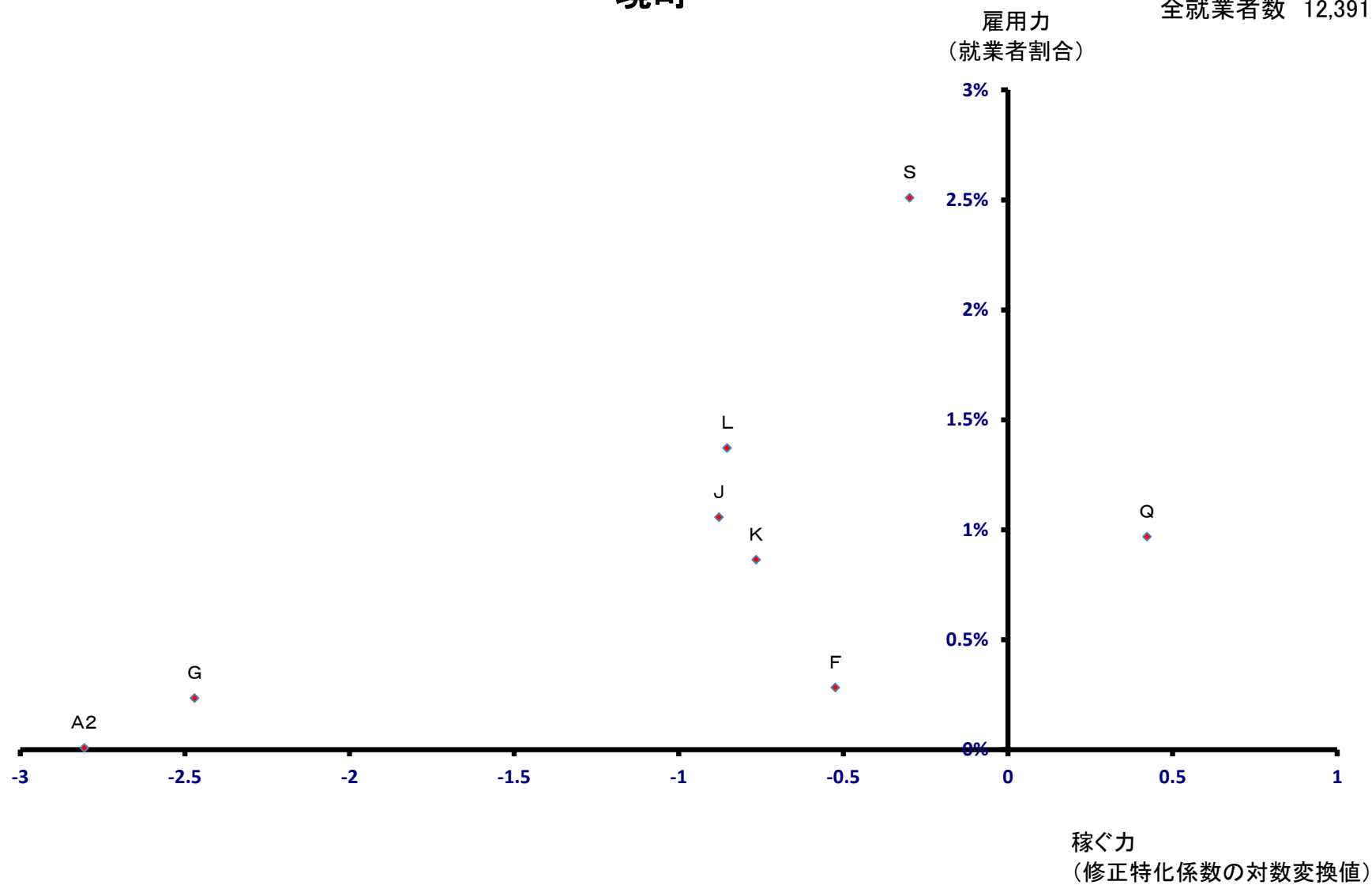

利根町

全就業者数 3,179 人

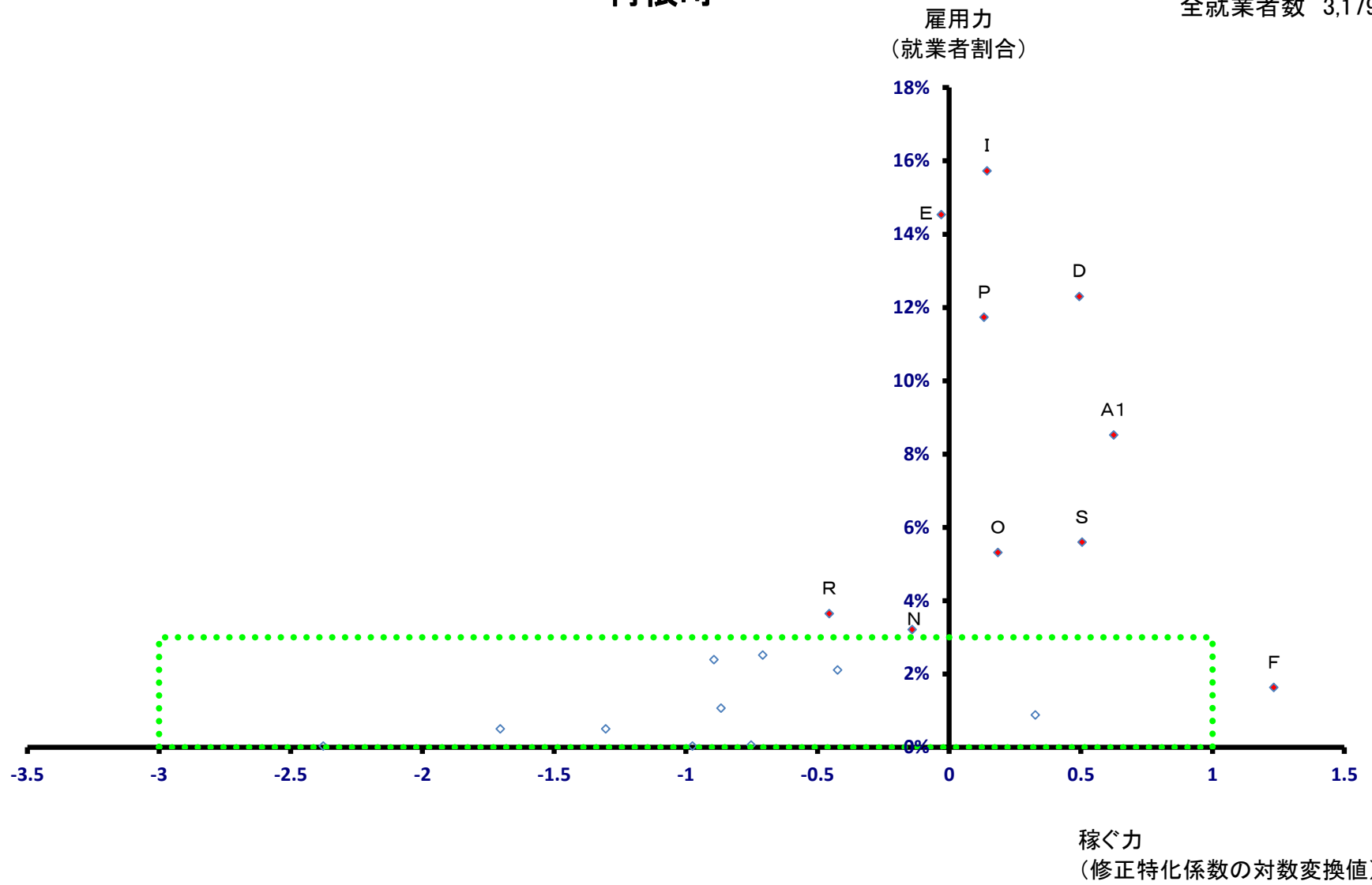

利根町

全就業者数 3,179 人

